

BOLETIM DA PROPRIEDADE INDUSTRIAL

Nº 2026/05/07 (088/2026)

7 de maio de 2026

Sumário

Aviso	3
Códigos	3
PATENTES DE INVENÇÃO	7
Pedidos - BB/CA1A	7
Patentes europeias vigentes em Portugal - FG4A	8
Recusas - FC4A	9
Caducidades por falta de pagamento de taxa - MM3A	10
Caducidades por falta de pagamento de taxa - Patente europeia - MM4A	11
Caducidades por limite de vigência - MM3A	12
Caducidades por limite de vigência - Patente europeia - MM3A	13
Averbamentos - Patente europeia - PD1A, PD3A, PC1A, PC3A	14
CERTIFICADOS COMPLEMENTARES DE PROTECÇÃO	16
Pedidos	16
DESENHOS OU MODELOS	17
Pedidos - BB/CA1Y	17
Concessões - FG4Y	21
Caducidades por falta de pagamento de taxa - MM4Y	22
MODELOS INDUSTRIAIS	23
Caducidades por limite de vigência - MM3L	23
REGISTO NACIONAL DE MARCAS	24
Pedidos	24
Concessões	72
Recusas	75
Renovações	76
Caducidades por falta de pagamento de taxa	77
Averbamentos	81
Outros Atos	82
Requerimentos indeferidos	83
Pedidos e Avisos de Deferimento de Revalidação	84
REGISTO INTERNACIONAL DE MARCAS	85
Concessões	85
REGISTO DE LOGÓTIPOS	86
Pedidos	86
Concessões	91
Renovações	92
Caducidades por falta de pagamento de taxa	93
Averbamentos	94
Pedidos e Avisos de Deferimento de Revalidação	95
AGENTES OFICIAIS DE PROPRIEDADE INDUSTRIAL	96

PROCURADORES AUTORIZADOS 118

Aviso

À matéria publicada no presente Boletim são aplicáveis as disposições do Código da Propriedade Industrial.

Códigos

Códigos das rubricas (St. 17 OMPI)

Títulos de propriedade industrial:

- A — Patente de invenção.
- K — Modelo de utilidade.
- L — Modelo industrial.
- Q — Desenho industrial.
- Y — Desenho ou modelo.
- 1 — Pedido não examinado.
- 3 — Pedido examinado sem pesquisa.
- 4 — Pedido examinado com pesquisa.

Publicação:

BB — Publicação de pedidos e correspondente disponibilização dos documentos ao público, para consulta ou fornecimento de cópias, a pedido.

Oposição:

CA — Fase de oposição.

Procedimento de concessão:

- FA — Desistências.
- FC — Recusas.
- FF — Concessão provisória.
- FG — Concessão; Registo; Estatuto legal; Licenças.
- GA — Transformação de pedido de título de propriedade industrial.
- PC — Transmissão.
- PD — Mudanças de identidade/sede.
- QB — Licenças concedidas e registadas.

Correções; outros:

- HK — Retificações.
- HZ — Requerimentos indeferidos.

Caducidade dos direitos de propriedade industrial:

- MA — Renúncias.
- MM — Caducidades.

Manutenção dos direitos de propriedade industrial:

- NF — Revalidações.

Outras decisões:

RL — Despachos proferidos por sentença alterando despacho anterior.

Lista dos Códigos INID — Identificação Numérica Internacional de Dados Bibliográficos (Normas St. 9, St. 60, St. 80 OMPI)

Patentes, Modelos de Utilidade, Certificados Complementares de Proteção, Desenhos ou Modelos:

- (11) Número de pedido.
- (19) Organismo emissor, país.
- (22) Data do pedido.
- (28) Número de objetos de um pedido múltiplo.
- (30) Data, país e número de prioridade.
- (43) Data de publicação de pedido não examinado.
- (44) Data de publicação de pedido examinado.
- (51) Classificação internacional:
A, U — Int. Cl. 7;
L, Q, Y — LOC (8).
- (54) Título em português.
- (55) Reprodução fotográfica do desenho ou modelo.
- (57) Resumo e desenho da invenção/descrição do desenho ou modelo.
- (71) Requerente, nacionalidade, profissão, morada.
- (72) Inventor(es)/autor(es).

Marcas, Nomes e Insígnias de Estabelecimento, Logótipos, Denominações de Origem e Indicações Geográficas, Recompensas:

- (210) Número de pedido.
- (220) Data do pedido.
- (300) Data, país e número de prioridade.
- (441) Data de publicação do pedido não examinado.
- (442) Data de publicação do pedido examinado.
- (511) Lista de produtos ou serviços segundo a Classificação Internacional de Nice [NCL (8)].
- (512) Classificação Nacional e/ou lista de produtos ou serviços.
- (531) Descrição dos elementos figurativos das marcas segundo a Classificação Internacional de Viena [CFE (5)].
- (540) Reprodução do sinal.
- (550) Indicação do tipo de marca
- (551) Indicação de que a marca é coletiva, de certificação ou de associação.
- (561) Transliteração da marca.
- (566) Tradução da marca ou das palavras nela contidas.
- (591) Informações de cores reivindicadas.
- (730) Nome do requerente, nacionalidade, profissão, morada.

Outros códigos

MNA — Marca nacional.
MCA — Marca Coletiva.
MCC — Marca de Certificação ou de Garantia.
NOM — Nome de estabelecimento.
INS — Insignia de estabelecimento.
LOG — Logótipo.
DNO — Denominação de Origem Nacional.
DOI — Denominação de Origem Internacional.
IGR — Indicação Geográfica.
RCS — Recompensa.

**Lista alfabética dos códigos de países,
organizações intergovernamentais
e outras entidades
(Norma St. 3 OMPI)**

AD — Andorra.
AE — Emirados Árabes Unidos.
AF — Afeganistão.
AG — Antígua e Barbuda.
AI — Anguila.
AL — Albânia.
AM — Arménia.
AN — Antilhas Holandesas.
AO — Angola.
AP — ARIPO — Organização Regional Africana da Propriedade Industrial.
AR — Argentina.
AT — Áustria.
AU — Austrália.
AW — Aruba.
AZ — Azerbaijão.
BA — Bósnia-Herzegovina.
BB — Barbados.
BD — Bangladesh.
BE — Bélgica.
BF — Burquina Faso.
BG — Bulgária.
BH — Barém.
BI — Burundi.
BJ — Benin.
BM — Bermudas.
BN — Brunei Darussalam.
BO — Bolívia.
BOIP — *Office* da Propriedade Intelectual do Benelux.
BR — Brasil.
BS — Baamas.
BT — Butão.
BV — Ilha Bouvet.
BW — Botswana.
BY — Bielo-Rússia.
BZ — Belize.
CA — Canadá.
CD — República Democrática do Congo.
CF — República Centro-Africana.
CG — Congo.

CH — Suíça.
CI — Costa do Marfim.
CK — Ilhas Cook.
CL — Chile.
CM — Camarões.
CN — China.
CO — Colômbia.
CR — Costa Rica.
CU — Cuba.
CV — Cabo Verde.
CY — Chipre.
CZ — República Checa.
DE — Alemanha.
DJ — Djibuti.
DK — Dinamarca.
DM — Dominica.
DO — República Dominicana.
DZ — Argélia.
EA — EAPO — Organização Euro-Asiática de Patentes.
EC — Equador.
EE — Estónia.
EG — Egipto.
EH — Sara Ocidental.
EM — EUIPO — Instituto da Propriedade Intelectual da União Europeia.
EP — IEP — Instituto Europeu de Patentes.
ER — Eritreia.
ES — Espanha.
ET — Etiópia.
FI — Finlândia.
FJ — Fiji.
FK — Ilhas Malvinas.
FO — Ilhas Faroé.
FR — França.
GA — Gabão.
GB — Reino Unido.
GC — Instituto de Patentes do Conselho de Cooperação dos Estados Árabes do Golfo (GCC).
GD — Granada.
GE — Geórgia.
GG — Guernsey.
GH — Gana.
GI — Gibraltar.
GL — Gronelândia.
GM — Gâmbia.
GN — Guiné.
GQ — Guiné Equatorial.
GR — Grécia.
GS — Geórgia do Sul e as ilhas Sandwich do Sul.
GT — Guatemala.
GW — Guiné-Bissau.
GY — Guiana.
HK — Hong-Kong/China.
HN — Honduras.
HR — Croácia.
HT — Haiti.
HU — Hungria.
IB — Secretaria Internacional da Organização Mundial da Propriedade Intelectual (OMPI).
ID — Indonésia.
IE — Irlanda.

IL — Israel.	NZ — Nova Zelândia.
IM — Ilha de Man.	OA — OAPI — Organização Africana da Propriedade Intelectual.
IN — Índia.	OM — Omã.
IQ — Iraque.	PA — Panamá.
IR — República Islâmica do Irão.	PE — Peru.
IS — Islândia.	PG — Papua Nova Guiné.
IT — Itália.	PH — Filipinas.
JE — Jersey.	PK — Paquistão.
JM — Jamaica.	PL — Polónia.
JO — Jordânia.	PT — Portugal.
JP — Japão.	PW — Palau.
KE — Quênia.	PY — Paraguai.
KG — Quirguistão.	QA — Qatar.
KH — Camboja.	QZ — Instituto Comunitário de Variedades Vegetais (CPVO).
KI — Quiribáti.	RO — Roménia.
KM — Comores.	RS — Sérvia.
KN — S. Kitts e Nevis.	RU — Federação Russa.
KP — República Popular Democrática da Coreia.	RW — Ruanda.
KR — República da Coreia.	SA — Arábia Saudita.
KW — Koweit.	SB — Ilhas Salomão.
KY — Ilhas Caimão.	SC — Seychelles.
KZ — Cazaquistão.	SD — Sudão.
LA — República Popular Democrática do Laos.	SE — Suécia.
LB — Líbano.	SG — Singapura.
LC — Santa Lúcia.	SH — Santa Helena.
LI — Listenstaina.	SI — Eslovénia.
LK — Sri Lanka.	SK — Eslováquia.
LR — Libéria.	SL — Serra Leoa.
LS — Lesoto.	SM — São Marinho.
LT — Lituânia.	SN — Senegal.
LU — Luxemburgo.	SO — Somália.
LV — Letónia.	SR — Suriname.
LY — Líbia.	ST — São Tomé e Príncipe.
MA — Marrocos.	SV — El Salvador.
MC — Mónaco.	SY — República Árabe da Síria.
MD — República da Moldávia.	SZ — Suazilândia.
ME — Montenegro.	TC — Ilhas Turcas e Caicos.
MG — Madagáscar.	TD — Chade.
MK — Ex-República Jugoslava da Macedónia.	TG — Togo.
ML — Mali.	TH — Tailândia.
MM — Myanmar (Birmânia).	TJ — Tajiquistão.
MN — Mongólia.	TL — Timor-Leste.
MO — Macau.	TM — Turquemenistão.
MP — Ilhas Marianas do Norte.	TN — Tunísia.
MR — Mauritânia.	TO — Tonga.
MS — Montserrat.	TR — Turquia.
MT — Malta.	TT — Trinidad e Tobago.
MU — Maurícias.	TV — Tuvalu.
MV — Ilhas Maldivas.	TW — Taiwan/China.
MW — Malavi.	TZ — República Unida da Tanzânia.
MX — México.	UA — Ucrânia.
MY — Malásia.	UG — Uganda.
MZ — Moçambique.	US — Estados Unidos da América.
NA — Namíbia.	UY — Uruguai.
NE — Níger.	UZ — Uzbequistão.
NG — Nigéria.	VA — Vaticano.
NI — Nicarágua.	VC — São Vicente e Granadinas.
NL — Holanda.	VE — Venezuela.
NO — Noruega.	VG — Ilhas Virgens (GB).
NP — Nepal.	VN — Vietname.
NPI — Instituto Nórdico de Patentes.	
NR — Nauru.	

VU — Vanuatu.
WO — OMPI — Organização Mundial da
Propriedade Intelectual.
WS — Samoa.
YE — Iémen.
YU — Jugoslávia. (1)
ZA — África do Sul.
ZM — Zâmbia.
ZW — Zimbábwe.

(1) O código YU foi retirado da lista, em Novembro de 2006. Até essa data identifica a ex-Jugoslávia, a Sérvia e o Montenegro.

PATENTES DE INVENÇÃO

Pedidos - BBCA/1A

A publicação dos pedidos de patentes de invenção a seguir indicados é efetuada nos termos do disposto no artigo 69.º do Código da Propriedade Industrial; da data de publicação do presente aviso começa a contar-se o prazo de dois meses para a apresentação de reclamações de quem se julgar prejudicado pela eventual concessão dos mesmos, nos termos do artigo 17.º do mesmo Código.

(11) **119806** (13) **A**

(22) 2024.11.07

(30)

(71) **PT COLQUÍMICA-INDÚSTRIA NACIONAL
DE COLAS, S.A.**

(72) **CRISTINA ISABEL FERNANDES FRUTUOSO
JÉSSICA ALEXANDRA REIS PEREIRA**

(51) **Int. Cl.**

C09J 5/00 (2006.01) C09J 119/00 (2006.01)

(54) **COLA TERMOFUSÍVEL ADSORVENTE DE
COMPOSTOS ORGÂNICOS VOLÁTEIS
PARA APLICAÇÃO NO FABRICO DE
COLCHÕES E SEU PROCESSO DE
OBTENÇÃO**

(57) A PRESENTE INVENÇÃO REFERE-SE A UMA COLA TERMOFUSÍVEL ADSORVENTE DE COMPOSTOS ORGÂNICOS VOLÁTEIS (COVS) PARA APLICAÇÃO EM PROCESSOS INDUSTRIAIS DE FABRICO DE MOBILIÁRIO, MAIS ESPECIFICAMENTE PARA APLICAÇÃO NO FABRICO DE COLCHÕES, EM PARTICULAR, PARA APLICAÇÃO NA COLAGEM DE ESPUMA NA CONSTRUÇÃO DE COLCHÕES. A COMPOSIÇÃO DA COLA TERMOFUSÍVEL A QUE SE REFERE A PRESENTE INVENÇÃO, TEM UM COMPORTAMENTO REOLÓGICO E PROPRIEDADES COMO TEMPO ABERTO E TEMPO DE PRESA AJUSTADOS AO PROCESSO DE PRODUÇÃO UTILIZADO NA INDÚSTRIA DE FABRICO DE COLCHÕES. ADICIONALMENTE, A COLA TERMOFUSÍVEL DA PRESENTE INVENÇÃO COMPREENDE NA SUA FORMULAÇÃO/COMPOSIÇÃO UM COMPONENTE ADSORVENTE PARTICULARMENTE ÚTIL PARA ADSORÇÃO DE COMPOSTOS COMO ALDEÍDOS, CETONAS E COMPONENTE AROMÁTICOS, QUE SE LIBERTAM DURANTE A OXIDAÇÃO DA ESPUMA UTILIZADA NO FABRICO DE COLCHÃO.

[Ver Fascículo Completo](#)

Patentes europeias vigentes em Portugal - FG4A

Processo	Início de vigência	Data do despacho	Nome do 1º requerente/titular	Pais resid.	Classificação principal	Observações
3256576	2016.02.12	2026.04.30	BIONOV	FR	C12N 9/02 (2017.01)	ART. 84º DO C.P.I.:
3888778	2017.02.28	2026.04.30	KINBOSHI INC.	JP	B01F 3/04 (2021.01)	ART. 84º DO C.P.I.:
4037898	2020.10.02	2026.04.30	CERALOC INNOVATION AB	SE	B32B 3/30 (2022.01)	ART. 84º DO C.P.I.:
4125971	2021.04.28	2026.04.30	ALFASIGMA S.P.A.	IT	A61K 35/745 (2023.01)	ART. 84º DO C.P.I.:
4354556	2021.12.15	2026.04.29	CONTEMPORARY AMPEREX TECHNOLOGY (HONG KONG) LIMITED	HK	H01M 4/70 (2023.01)	ART. 84º DO C.P.I.:
4358030	2022.08.30	2026.04.29	CONTEMPORARY AMPEREX TECHNOLOGY (HONG KONG) LIMITED	HK	G06V 10/00 (2023.01)	ART. 84º DO C.P.I.:
4389764	2013.11.05	2026.04.29	INSTITUTE FOR RESEARCH IN BIOMEDICINE (IRB)	CH	C07K 14/535 (2023.01)	ART. 84º DO C.P.I.:
4390186	2023.12.14	2026.04.29	AKTIEBOLAGET SKF	SE	F16J 15/00 (2023.01)	ART. 84º DO C.P.I.:
4411955	2022.06.24	2026.04.29	CONTEMPORARY AMPEREX TECHNOLOGY (HONG KONG) LIMITED	HK	H01M 50/30 (2023.01)	ART. 84º DO C.P.I.:
4518990	2023.04.26	2026.04.29	IFP ENERGIES NOUVELLES	FR	B01D 11/04 (2025.01)	ART. 84º DO C.P.I.:
4518991	2023.04.26	2026.04.30	IFP ENERGIES NOUVELLES	FR	B01D 11/04 (2025.01)	ART. 84º DO C.P.I.:
4641645	2024.04.24	2026.04.30	BÜHLER AG	CH	H01M 4/04 (2025.01)	ART. 84º DO C.P.I.:

Recusas - FC4A

Processo	Data do pedido	Data da recusa	Nome do 1º requerente/titular	Pais resid.	Classificação principal	Observações
119500	2024.05.31	2026.05.05	BÁRBARA LEAL COUCEIRO	PT	A61F 7/10 (2006.01)	recusa ao abrigo do nº 9 do art. 70.º com referência às alíneas a) e e) do nº 1 do art. 75.º do cpi.

Caducidades por falta de pagamento de taxa - MM3A

Processo	Início de vigência	Data da caducidade	Nome do 1º requerente/titular	Pais resid.	Observações
119004	2023.10.27	2026.04.27	ROBERT BOSCH GMBH	DE	

Caducidades por falta de pagamento de taxa - Patente europeia - MM4A

Processo	Início de vigência	Data da caducidade	Nome do 1º requerente/titular	Pais resid.	Observações
1916672	2006.10.27	2026.04.27	BOREALIS TECHNOLOGY OY	FI	
1940916	2006.10.25	2026.04.27	STARPHARMA PTY LIMITED	AU	
2076491	2007.10.27	2026.04.27	RICHTER GEDEON NYRT.	HU	
2083651	2007.10.25	2026.04.27	REYNOLDS PRESTO PRODUCTS INC.	US	
2493465	2010.10.26	2026.04.27	SEPHORIS PHARMACEUTICALS, LLC	US	
2494293	2010.10.27	2026.04.27	COLDEST CHAIN OY	FI	
2500123	2010.10.25	2026.04.27	JUAN LLOVERAS CALVO	ES	
2632430	2011.10.28	2026.04.28	TROIKAA PHARMACEUTICALS LTD	IN	
2632479	2011.10.27	2026.04.27	TAKEDA PHARMACEUTICAL COMPANY LIMITED	JP	
2633903	2011.10.25	2026.04.27	ANTONIO ARNAU VILLANOVA	ES	
2635390	2011.10.26	2026.04.27	MEC LASERTEC AG	CH	
2635531	2011.10.28	2026.04.28	INOVYN EUROPE LIMITED	GB	
2635535	2011.10.28	2026.04.28	INOVYN EUROPE LIMITED	GB	
2853262	2010.10.26	2026.04.27	SEPHORIS PHARMACEUTICALS, LLC	US	
3162598	2015.10.27	2026.04.27	MAHLE AFTERMARKET ITALY S.P.A.	IT	
3165701	2016.10.27	2026.04.27	ACHIM KOCKLER	DE	
3165702	2016.10.27	2026.04.27	ACHIM KOCKLER	DE	
3212237	2015.10.28	2026.04.28	THERAKIND LTD.	GB	
3315448	2017.10.25	2026.04.27	MANFRED GRESCHBACH	DE	
3367807	2016.10.27	2026.04.27	INDENA S.P.A.	IT	
3368101	2016.10.28	2026.04.28	AMGEN INC.	US	
3368447	2016.10.27	2026.04.27	KONINKLIJKE DOUWE EGBERTS B.V.	NL	
3476600	2017.10.25	2026.04.27	ANGELO SCHIESTL	AT	
3643208	2019.10.25	2026.04.27	THOMAS ENNE	AT	
3702390	2018.10.26	2026.04.27	ENEOS MATERIALS CORPORATION	JP	
3703884	2018.10.26	2026.04.27	ITALPRESSE INDUSTRIE S.P.A.	IT	
3817347	2020.10.28	2026.04.28	KUM OH ELECTRONICS CO., LTD.	KR	
3835044	2020.10.27	2026.04.27	CONTINENTAL REIFEN DEUTSCHLAND GMBH	DE	

Caducidades por limite de vigência - MM3A

Processo	Início de vigência	Data da caducidade	Nome do 1º requerente/titular	País resid.	Observações
103470	2006.04.28	2026.04.28	UNIVERSIDADE DE TRÁS-OS-MONTES E ALTO DOURO	PT	

Caducidades por limite de vigência - Patente europeia - MM3A

Processo	Início de vigência	Data da caducidade	Nome do 1º requerente/titular	País resid.	Observações
1726355	2006.04.25	2026.04.25	LINDE AG	DE	
1874117	2006.04.28	2026.04.28	SHIONOGI & CO., LTD	JP	
1874351	2006.04.28	2026.04.28	JANSSEN BIOTECH, INC.	US	
1874394	2006.04.27	2026.04.27	FRESENIUS HEMOCARE GMBH	DE	
1874655	2006.04.28	2026.04.28	TORUS PAK RESEARCH AND DEVELOPMENT S.À.R.L.	LU	
1874746	2006.04.25	2026.04.25	BIOPROJET	FR	
1874927	2006.04.25	2026.04.25	AB ENZYMES FINLAND OY	FI	
1875767	2006.04.27	2026.04.27	TELEFONAKTIEBOLAGET LM ERICSSON (PUBL)	SE	
1876754	2006.04.28	2026.04.28	HUAWEI TECHNOLOGIES CO., LTD.	CN	
1877096	2006.04.27	2026.04.27	THE GENERAL HOSPITAL CORPORATION	US	
1877370	2006.04.27	2026.04.27	ASUBIO PHARMA CO., LTD.	JP	
1877415	2006.04.28	2026.04.28	BASECLICK GMBH	DE	
1882178	2006.04.26	2026.04.26	CLAUDIO OLIVEIRA EGALON	US	
1885827	2006.04.28	2026.04.28	THE REGENTS OF THE UNIVERSITY OF MICHIGAN	US	
1888415	2006.04.27	2026.04.27	B+F BAUMASCHINEN UND FACTORING AG	CH	
1889198	2006.04.28	2026.04.28	OTSUKA PHARMACEUTICAL CO., LTD.	JP	
1890793	2006.04.28	2026.04.28	ATLAS COPCO AIRPOWER, NAAMLOZE VENNOOTSCHAP	BE	
1891101	2006.04.28	2026.04.28	AMGEN INC.	US	
1891183	2006.04.28	2026.04.28	PETROLEO BRASILEIRO S.A. PETROBRAS	BR	
2251351	2006.04.28	2026.04.28	AMGEN INC.	US	
2301961	2006.04.28	2026.04.28	AMGEN INC.	US	
2465580	2006.04.28	2026.04.28	VIIV HEALTHCARE COMPANY	US	
2601972	2006.04.27	2026.04.27	THE GENERAL HOSPITAL CORPORATION	US	
2842968	2006.04.28	2026.04.28	APPLIED MOLECULAR EVOLUTION INC.	US	
3045206	2006.04.28	2026.04.28	SHIONOGI & CO., LTD	JP	
3075435	2006.04.27	2026.04.27	THYSSENKRUPP INDUSTRIAL SOLUTIONS AG	DE	
3181578	2006.04.26	2026.04.26	IPSEN BIOINNOVATION LIMITED	GB	
3284520	2006.04.28	2026.04.28	SHIONOGI & CO., LTD	JP	
3372281	2006.04.28	2026.04.28	SHIONOGI & CO., LTD	JP	
3670528	2006.04.28	2026.04.28	AMGEN, INC	US	

Averbamentos - Patente europeia - PD1A, PD3A, PC1A, PC3A**Licenças de exploração - Patente europeia**

Processo	Data do averbamento	Nome do 1º requerente/titular	País resid.	Nome do concessionário	País resid.	Observações
3399962	2026.04.30	NOVALIQ GMBH	DE	LABORATOIRES THÉA	FR	LICENÇA DE EXPLORAÇÃO EXCLUSIVA.

Outros averbamentos (artigo 29.º) - Patente europeia

Processo	Data do averbamento	Nome do 1º requerente/titular	País resid.	Observações
2146534	2026.04.07	SOCIETE FRANCAISE DU RADIO TELEPHONE (SFR)	FR	AVERBAMENTO DO PENHOR A FAVOR DE GLAS SAS, 41 AVENUE GEORGE V75008 PARIS.
2337265	2026.04.07	SOCIETE FRANCAISE DU RADIO TELEPHONE (SFR)	FR	AVERBAMENTO DO PENHOR A FAVOR DE GLAS SAS, 41 AVENUE GEORGE V75008 PARIS.
2341688	2026.04.07	SOCIETE FRANCAISE DU RADIO TELEPHONE (SFR)	FR	AVERBAMENTO DO PENHOR A FAVOR DE GLAS SAS, 41 AVENUE GEORGE V75008 PARIS.
2348763	2026.04.07	SOCIETE FRANCAISE DU RADIO TELEPHONE (SFR)	FR	AVERBAMENTO DO PENHOR A FAVOR DE GLAS SAS, 41 AVENUE GEORGE V75008 PARIS.
2372958	2026.04.07	SOCIETE FRANCAISE DU RADIO TELEPHONE (SFR)	FR	AVERBAMENTO DO PENHOR A FAVOR DE GLAS SAS, 41 AVENUE GEORGE V75008 PARIS.
2445267	2026.04.07	SOCIÉTÉ FRANÇAISE DU RADIOTÉLÉPHONE-SFR	FR	AVERBAMENTO DO PENHOR A FAVOR DE GLAS SAS, 41 AVENUE GEORGE V75008 PARIS.

CERTIFICADOS COMPLEMENTARES DE PROTECÇÃO**Pedidos**

Processo	Tipo de dado	Conteúdo dos dados	País resid.
1335	(68) – Patente de Base (22) – Data do Pedido Titulares (54) – Título da Invenção (95) – Prod. (medicamento) (92) – Aut. Com. Nacional	PTE, 3482754 A, de 2017.08.11 2026.04.24 Nome: INTRABIO LTD COMPOSIÇÕES FARMACÊUTICAS E UTILIZAÇÕES CONTRA OS DISTÚRBIOS DE ARMAZENAMENTO LISOSSÓMICO LEVACETILEUCINA Data: 2026.01.20, País: PT, Número: C(2026)431	GB

DESENHOS OU MODELOS

Pedidos - BB/CA1Y

A publicação dos pedidos de desenhos ou modelos a seguir indicados é efetuada nos termos do artigo 188.º, n.º 1; da data de publicação do presente aviso começa a contar-se o prazo de dois meses para a apresentação de reclamações de quem se julgar prejudicado pela concessão dos mesmos, de acordo com o artigo 17.º, n.º 1 do Código da Propriedade Industrial.

- (11) **7540** (12) **Y**
 (22) 2026.04.14
 (30)
 (71) **PT SERGIO CASTRO VIEIRA**
 (72) **SERGIO CASTRO VIEIRA**
 (51) **LOC (10) CL. 11-00; 11-02**
 (54) **ARTIGOS DE ADORNO; ORNAMENTOS**
 (28) 4
 (57) (55)

PRODUTO 1: PEÇA DE DESIGN DE UMA ABELHA, CORPO E ASAS COM UM DESENHO REALISTA COM A APLICAÇÃO DE TEXTURAS EM BAIXO RELEVO. AS PATAS ILUSTRAM TAMBÉM UM DESENHO REALISTA.

PRODUTO 2: PEÇA DE DESIGN DE UMA FORMIGA, CORPO COM UMA FORMA SIMPLIFICADA DA MORFOLOGIA DA FORMIGA. AS PATAS ILUSTRAM UM DESENHO REALISTA.

PRODUTO 3: PEÇA DE DESIGN DE UMA LIBELINHA, CORPO E ASAS COM UM DESENHO REALISTA COM A APLICAÇÃO DE TEXTURAS EM BAIXO RELEVO. AS PATAS ILUSTRAM TAMBÉM UM DESENHO REALISTA.

PRODUTO 4: PEÇA DE DESIGN DE UMA BORBOLETA, CORPO E ASAS COM UM DESENHO REALISTA COM A APLICAÇÃO DE TEXTURAS EM ALTO RELEVO. AS PATAS ILUSTRAM TAMBÉM UM DESENHO REALISTA.



Figura 1.3



Figura 2.1

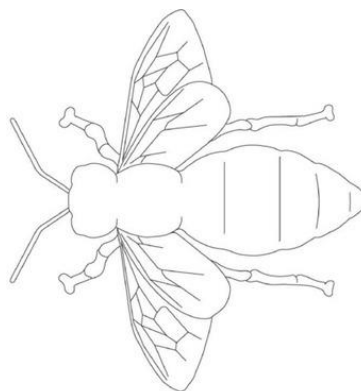

Figura 1.1



Figura 1.2

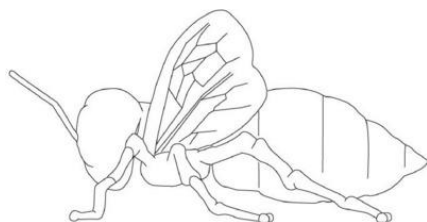

Figura 2.2

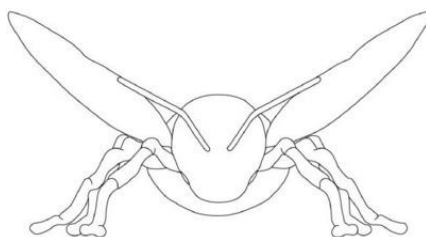

Figura 2.3

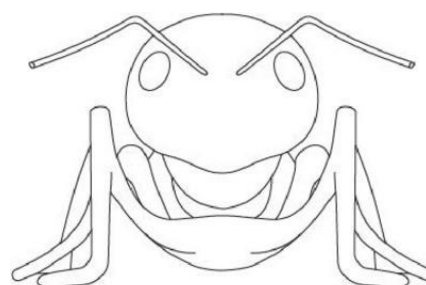

Figura 3.1

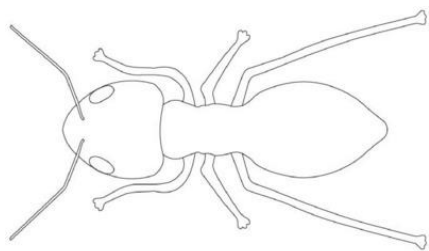

Figura 3.2

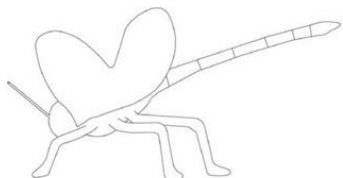

Figura 3.3

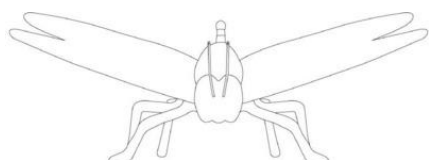

Figura 4.1

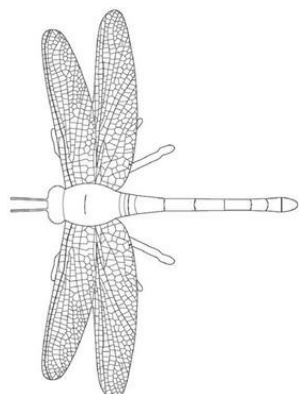

Figura 4.2

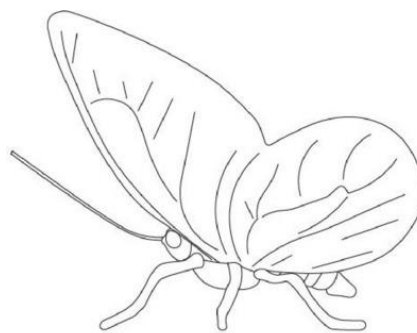

Figura 4.3

-
- (11) 7547 (12) Y
 (22) 2026.04.20
 (30)
 (71) PT MICROCUBO - INOVAÇÃO E DESIGN,
 LDA
 (72) MICROCUBO - INOVAÇÃO E DESIGN, LDA
 (51) LOC (10) CL. 14-06; 14-99
 (54) SUPORTES PARA DISPOSITIVOS
 ELETRÓNICOS; SUPORTES PARA
 TELEFONES SUPORTES PARA TELEFONES
 PORTÁTEIS; SUPORTES PARA
 TELEMÓVEIS; CAIXAS DE CONEXÃO
 PARA FICHAS USB
 (28) 1
 (57) (55)

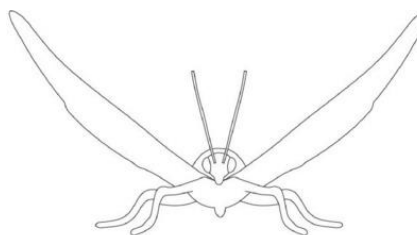

Figura 1.1

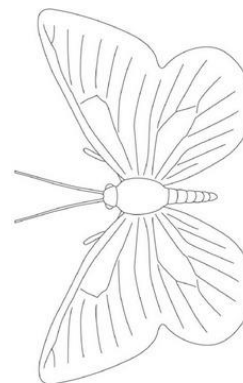

Figura 1.2



Figura 1.3



Figura 1.4



Figura 1.5



Figura 1.6



Figura 1.7

-
- (11) 7548 (12) Y
 (22) 2026.04.21
 (30)
 (71) PT MICROCUBO - INOVAÇÃO E DESIGN, LDA
 (72) MICROCUBO - INOVAÇÃO E DESIGN, LDA
 ENIF, EMPRESA NORTENHA DE
 INFORMAÇÃO E FORMAÇÃO LDA
 (51) LOC (10) CL. 06-01
 (54) BANCOS [MOBILIÁRIO]; BANCOS DE
 JARDIM; BANCOS DE RUA [MOBILIÁRIO
 URBANO]
 (28) 1
 (57) (55)



Figura 1.1



Figura 1.2



Figura 1.3



Figura 1.4

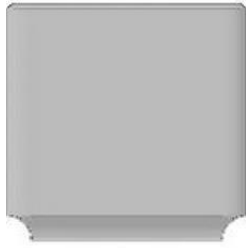

Figura 1.5



Figura 1.6

Concessões - FG4Y

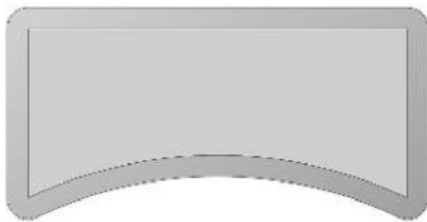
Processo	Início de vigência	Data do despacho	Nome do 1º requerente/titular	Pais resid.	Classificação principal	Observações
7497	2026.01.29	2026.04.30	ISA PATRÍCIA MARTINS DE MAGALHÃES	PT	23-01	

Caducidades por falta de pagamento de taxa - MM4Y

Processo	Início de vigência	Data da caducidade	Nome do 1º requerente/titular	Pais resid.	Observações
6305	2020.10.28	2026.04.28	ARBOA, UNIPESSOAL, LDA.	PT	

MODELOS INDUSTRIAIS**Caducidades por limite de vigência - MM3L**

Processo	Início de vigência	Data da caducidade	Nome do 1º requerente/titular	País resid.	Observações
30301	2001.04.26	2026.04.27	THE COCA-COLA COMPANY, (UMA SOCIEDADE ORGANIZADA E EXISTINDO SEGUNDO AS LEIS DO ESTADO DO DELAWARE, ESTADOS UNIDOS DA AMÉRICA)	US	

REGISTO NACIONAL DE MARCAS

Pedidos

De acordo com o artigo 226.º do Código da Propriedade Industrial, a seguir se publicam os pedidos de registo de marcas; da data de publicação do presente aviso começa a contar-se o prazo de dois meses para a apresentação de reclamações de quem se julgar prejudicado pela eventual concessão dos mesmos, em conformidade com o artigo 17.º do mesmo Código.

- | | | |
|---|-------------------|--|
| <p>(210) 764444
 (220) 2026.03.13
 (300)
 (730) PT ADVENTURELAND JP, UNIPessoal LDA
 (511) 39 ORGANIZAÇÃO DE PASSEIOS A PÉ OU EM VEÍCULOS MOTORIZADOS; ORGANIZAÇÃO DE VISITAS A LOCAIS TURÍSTICOS
 (591)
 (540)</p> | <p>MNA</p> | <p>(511) 03 ARTIGOS DE HIGIENE PESSOAL; PRODUTOS DE TOILETTE; PREPARAÇÕES PARA HIGIENE PESSOAL.
 08 UTENSÍLIOS PARA OS CUIDADOS DE HIGIENE E BELEZA ACIONADOS MANUALMENTE PARA USO HUMANO E ANIMAL.
 26 DECORAÇÕES PARA O CABELO, ROLOS, ARTIGOS PARA PRENDER O CABELO E CABELO POSTIÇO; ACESSÓRIOS PARA ENCARACOLAR O CABELO; ACESSÓRIOS PARA O CABELO, NOMEADAMENTE MOLAS; ACESSÓRIOS PARA RABOS DE CAVALO E FITAS PARA O CABELO; ACESSÓRIOS PARA TRANÇAS; ADORNOS PARA OS CABELOS; ALFINETES DE FIXAÇÃO DE PERUCAS PARA PENTEADOS JAPONÊSES (TABODOME); ALFINETES PARA ENROLAR O CABELO; ALFINETES PARA O CABELO; ARTIGOS DECORATIVOS PARA O CABELO; ARTIGOS PARA PRENDER O CABELO; BARBAS POSTIÇAS; BIGODES POSTIÇOS; BIGODIS NÃO ELÉTRICOS; ELÁSTICOS DE CABELO; ELÁSTICOS OU TRAVESSAS PARA RABOS DE CAVALO; ELÁSTICOS PARA O CABELO; EXTENSÕES CAPILARES; ENFEITES PARA O CABELO SOB A FORMA DE PENTES; FAIXAS [FITAS] PARA PRENDER OS CABELOS; FAIXAS PARA OS CABELOS; FIBRAS PARA UTILIZAÇÃO COMO CABELO DE SUBSTITUIÇÃO; FIOS DE BORLAS PARA O CABELO PARA PENTEADOS JAPONÊSES (MOTOYU); FIOS DE CABELO (EXTENSÕES); FITAS DE PAPEL [DECORAÇÕES PARA OS CABELOS]; FITAS DE PLÁSTICO PARA FAZER MADEIXAS NOS CABELOS; FITAS DE PLÁSTICO PARA USO NA PINTURA DOS CABELOS; FITAS DECORATIVAS EM MATÉRIAS PLÁSTICAS TRANSPARENTES; FITAS ELÁSTICAS PARA O CABELO; FITAS LARGAS ELÁSTICAS PARA OS CABELOS; FITAS PARA O CABELO; FITAS PARA O CABELO PARA PENTEADOS JAPONÊSES (TEGARA); FITAS PARA OS CABELOS; FITAS PARA PRENDER O CABELO PARA PENTEADOS COREANOS [DAENG-GI]; FOLHAGEM ARTIFICIAL; FOLHAS DE ALUMÍNIO PARA MADEIXAS; FRISADORES DE CABELO ELÉTRICOS E NÃO ELÉTRICOS, SEM SER INSTRUMENTOS MANUAIS; FRISADORES DE CABELO, ELÉTRICOS E NÃO-ELÉTRICOS, NÃO SENDO UTENSÍLIOS MANUAIS; FRISADORES DE CABELO, ELÉTRICOS, SEM SER UTENSÍLIOS MANUAIS; FRISADORES DE CABELO, SEM SER UTENSÍLIOS MANUAIS; GANCHOS DE CABELO PARA FIXAR PARTE DO CABELO DE TRÁS PARA UTILIZAÇÃO DO ESTILO DE CABELO JAPONÊS [TABODOME]; GANCHOS DE MOLA [ACESSÓRIOS PARA CABELO]; GANCHOS DE MOLA PARA O CABELO; GANCHOS E MOLAS PARA O CABELO; GANCHOS INVISÍVEIS PARA O CABELO; GANCHOS ORNAMENTAIS PARA OS CABELOS; GANCHOS ORNAMENTAIS COREANOS PARA O CABELO</p> |
|  | | |
| <p>(531) 6.1.4</p> | | |
| | | |
| <p>(210) 764445
 (220) 2026.03.13
 (300)
 (730) PT CARLOS ALBERTO TAVARES MENDES
 (511) 39 ORGANIZAÇÃO DE VIAGENS E PASSEIOS DE BARCO; ORGANIZAÇÃO DE VIAGENS E PASSEIOS DE TERRESTRES
 41 FOTOGRAFIA; GRAVAÇÃO DE VÍDEO; PRODUÇÃO DE ÁUDIO E VÍDEO, E FOTOGRAFIA; ANIMAÇÃO TURÍSTICA; ATIVIDADES DE MERGULHO LIVRE E COM ESCAFANDRO.
 (591)
 (540)</p> | <p>MNA</p> | |
|  | | |
| <p>(531) 21.3.16</p> | | |
| | | |
| <p>(210) 766185
 (220) 2026.04.07
 (300)
 (730) PT AESTHETICLASH UNIPessoal, LDA</p> | <p>MNA</p> | |

[BINYER]; GANCHOS ORNAMENTAIS PARA CABELO PARA PENTEADOS JAPONESES (KOGAI); GANCHOS PARA FRISAR CABELO; GANCHOS PARA ONDULAR OS CABELOS; GORROS PARA MADEIXAS; GRAMPOS PARA FRISAR; KAMISHIN [PERUCAS PARA PENTEADOS DE ESTILO JAPONÊS]; LAÇOS DE PAPEL [DECORAÇÕES PARA OS CABELOS]; LAÇOS PARA O CABELO; MISSANGAS SEM SER PARA FAZER JOALHARIA; MOLAS PARA OS CABELOS; PAPEL ALUMÍNIO PARA MADEIXAS; PAPELOTES [ROLOS DE CABELO]; ORNAMENTOS PARA O CABELO [NÃO EM METAIS PRECIOSOS]; PAUS PARA USAR NOS PENTEADOS DE CABELOS; PAUS PARA USO NA DECORAÇÃO DE CABELO; PENTES ORNAMENTAIS PARA PENTEADOS JAPONESES (MARUGUSHI); PERUCAS; PERUCAS DE PALHAÇO; PERUCAS HUMANAS; PERUCAS PARA PENTEADOS DE ESTILO JAPONÊS (KAMISHIN); PERUCAS PARA PENTEADOS JAPONESES (TABOMINO); PERUCAS PARA USAR; PERUCAS POSTIÇAS; PERUCAS SINTÉTICAS; PINÇAS PARA O CABELO [ALFINETES]; POSTIÇAS (BARBAS -); POSTIÇOS (BIGODES -); POSTIÇOS (CABELO ARTIFICIAL); PUXOS PARA PENTEADOS JAPONESES (MAGE); REDES PARA A BARBA; REDES PARA O CABELO; REDES PARA OS CABELOS; ROLOS DE ESPUMA PARA O CABELO; ROLOS ELÉTRICOS PARA O CABELO; ROLOS PARA CABELO [NÃO ELÉTRICOS]; ROLOS PARA O CABELO; ROLOS PARA O CABELO NÃO ELÉTRICOS; ROLOS PARA OS CABELOS; ROSCAS PARA O CABELO [ACESSÓRIOS PARA O CABELO]; TOUCAS DESCARTÁVEIS PARA A INDÚSTRIA DA RESTAURAÇÃO (SERVIÇO DE ALIMENTAÇÃO); TOUCAS PARA COLORAÇÃO DO CABELO; TRANÇAS DE CABELO; TRANÇAS DE CABELOS; TRAVESSAS PARA O CABELO; TRAVESSÕES PARA O CABELO; TRAVESSÕES PARA PRENDER O CABELO.

(591)

(540)

**DNA beauty**

(531) 2.9.25

(210) **766998** MNA

(220) 2026.04.18

(300)

(730) **PT JOSÉ HUMBERTO BATISTA
MALAQUAIS**

(511) 41 EDUCAÇÃO.

(591)

(540)

FÓRUM ANTÓNIO SÉRGIO(210) **767107** MNA

(220) 2026.04.20

(300)

(730) **PT FABIO ALEXANDRE ROSA VIEGAS**

(511) 41 REALIZAÇÃO DE EVENTOS CULTURAIS; CONSULTADORIA EM MATÉRIA DE PLANEAMENTO DE FESTAS; PLANEAMENTO DE FESTAS; SERVIÇOS DE ENTRETENIMENTO PARA PRODUÇÃO DE ESPETÁCULOS AO VIVO; ORGANIZAÇÃO DE FESTIVAIS.

(591) VERDE ESCURO #1F4A43; DOURADO #E2B04A; CASTANHO #5A3A2A; AMARELO CLARO #F2C96B.

(540)



(531) 2.1.4 ; 2.1.24 ; 2.7.16 ; 29.1.3 ; 29.1.7 ; 29.1.97

(210) **767160** MNA

(220) 2026.04.20

(300)

(730) **PT KEYWORKS LDA.**

(511) 25 CALÇADO; CHAPELARIA; PARTES DE VESTUÁRIO, CALÇADO E CHAPELARIA; VESTUÁRIO; ARTIGOS DE CHAPELARIA.

28 EQUIPAMENTO DESPORTIVO E PARA EXERCÍCIO FÍSICO; BRINQUEDOS, JOGOS E ARTIGOS DE BRINCAR.

(591)

(540)



(531) 5.5.19

(210) **767162** MNA

(220) 2026.04.21

(300)

(730) **PT CASAS & SONS, UNIPessoal LDA**

(511) 36 MEDIAÇÃO IMOBILIÁRIA; SERVIÇOS FINANCEIROS PARA MEDIAÇÃO IMOBILIÁRIA; CONSULTADORIA IMOBILIÁRIA; AGÊNCIA IMOBILIÁRIA; SERVIÇOS DE AGÊNCIAS IMOBILIÁRIAS; SERVIÇOS DE AGÊNCIA IMOBILIÁRIA PARA A VENDA E ARRENDAMENTO DE EDIFÍCIOS; SERVIÇOS DE AGÊNCIAS IMOBILIÁRIAS RELATIVOS À COMPRA E VENDA DE IMÓVEIS; SERVIÇOS DE AGÊNCIAS IMOBILIÁRIAS RELATIVOS À COMPRA E VENDA DE TERRAS; SERVIÇOS IMOBILIÁRIOS; SERVIÇOS IMOBILIÁRIOS RELACIONADOS COM A GESTÃO DE INVESTIMENTOS IMOBILIÁRIOS; INVESTIMENTO IMOBILIÁRIO.

(591)

(540)



(531) 7.1.24

(210) **767178** MNA

(220) 2026.04.21

(300)

(730) **PT VOGALORIZONTAL UNIPessoal LDA**

(511) 24 TOALHAS DE GOLFE.

25 ROUPA DE GOLFE; CALÇADO; CHAPELARIA; PARTES DE VESTUÁRIO, CALÇADO E CHAPELARIA; VESTUÁRIO; BONÉS PARA GOLFE; CALÇAS DE GOLFE; CALÇÕES DE GOLFE; CAMISAS DE GOLFE; CALÇADO PARA GOLFE; SAPATOS DE GOLFE.

28 BOLAS DE GOLFE; LUVAS DE GOLFE; SACOS DE GOLFE; TACOS DE GOLFE; COBERTURAS PARA TACOS DE GOLFE.

35 SERVIÇOS DE PUBLICIDADE, DE MARKETING E PROMOCIONAIS; SERVIÇOS DE PUBLICIDADE, DE PROMOÇÃO E DE MARKETING; SERVIÇOS DE PUBLICIDADE, DE MARKETING E DE PROMOÇÃO.

41 ENSINO DE GOLFE; INSTRUÇÃO EM TÉCNICAS DE GOLFE.

(591)

(540)

ATLANTIC GOLF BREAKS(210) **767181**

MNA

(220) 2026.04.21

(300)

(730) **PT LABADMINISTRATIVE - BUSINESS SUPPORT, LDA.**

(511) 35 SERVIÇOS DE TRABALHOS ADMINISTRATIVOS; SERVIÇOS DE ASSISTÊNCIA, GESTÃO E ADMINISTRAÇÃO DE NEGÓCIOS.

36 CONSULTADORIA FINANCEIRA; CONSULTADORIA PROFISSIONAL FINANCEIRA; ANÁLISE E CONSULTADORIA FINANCEIRAS; SERVIÇOS DE ASSESSORIA E CONSULTADORIA FINANCEIRAS.

(591)

(540)

LABADMINISTRATIVE(210) **767182**

MNA

(220) 2026.04.21

(300)

(730) **PT ANDRÉ FILIPE DUARTE MARTINS DA SILVA**

(511) 36 AGÊNCIA IMOBILIÁRIA; AGÊNCIAS IMOBILIÁRIAS; SERVIÇOS DE AGÊNCIAS IMOBILIÁRIAS; AGÊNCIAS DE ALUGUER DE ALOJAMENTO (PROPRIEDADES IMOBILIÁRIAS); SERVIÇOS DE AGÊNCIAS DE PROPRIEDADES IMOBILIÁRIAS COMERCIAIS; SERVIÇOS DE AGÊNCIA PARA LOCAÇÃO DE PROPRIEDADES IMOBILIÁRIAS; SERVIÇOS DE AGÊNCIAS IMOBILIÁRIAS PARA O ALUGUER DE EDIFÍCIOS; SERVIÇOS DE AGÊNCIAS IMOBILIÁRIAS PARA O ARRENDAMENTO DE TERRENOS; SERVIÇOS DE AGÊNCIA IMOBILIÁRIA PARA A VENDA E ARRENDAMENTO DE EDIFÍCIOS; SERVIÇOS DE AGÊNCIA IMOBILIÁRIA PARA A VENDA E ARRENDAMENTO DE EMPRESAS; SERVIÇOS DE AGÊNCIAS IMOBILIÁRIAS RELATIVOS À COMPRA E VENDA DE IMÓVEIS; SERVIÇOS DE AGÊNCIAS IMOBILIÁRIAS RELATIVOS À COMPRA E VENDA DE TERRAS; MEDIAÇÃO IMOBILIÁRIA; SERVIÇOS FINANCEIROS PARA MEDIAÇÃO IMOBILIÁRIA; GESTÃO IMOBILIÁRIA.

(591)

(540)

IMOCONTA IMOBILIÁRIA(210) **767183**

MNA

(220) 2026.04.21

(300)

(730) **PT CONFIDENCE SENSE UNIPessoal LDA**

(511) 38 TRANSMISSÃO DE NOTÍCIAS.

(591)

(540)

JET7(210) **767185**

MNA

(220) 2026.04.21

(300)

(730) **PT MARCO ANDRÉ JESUS GOMES**

(511) 25 VESTUÁRIO.

(591) BORDO
(540)



(531) 27.5.17; 29.1.1

(210) **767186** MNA
(220) 2026.04.21
(300)
(730) **PT ANTÓNIO CORDEIRO DE MELO
CÂMARA**
(511) 39 AGÊNCIAS DE RESERVAS DE VIAGENS.
(591)
(540)

**AZORES RESERVATIONS
TRAVEL**

(210) **767187** MNA
(220) 2026.04.21
(300)
(730) **PT LM SUPLEMENTOS UNIPESSOA LDA**
(511) 05 SUPLEMENTOS E PREPARAÇÕES DIETÉTICOS.
(591)
(540)

FÁBRICA DOS SUPLEMENTOS

(210) **767189** MNA
(220) 2026.04.21
(300)
(730) **PT QUARESMA & LUMINI LDA**
(511) 41 FORNECIMENTO DE SERVIÇOS DE BILHETES PRÉ-
COMPRADOS PARA EVENTOS DE
ENTRETENIMENTO, DESPORTIVOS E CULTURAIS;
SERVIÇOS CULTURAIS.

(591)
(540)



(531) 22.1.15

(210) **767190** MNA
(220) 2026.04.21
(300)
(730) **PT CLÁUDIO FERREIRA CUNHA**
(511) 09 CONTEÚDOS GRAVADOS E DESCARREGÁVEIS;

BASES DE DADOS; CONTEÚDO MULTIMÉDIA GRAVADO E DESCARREGÁVEL; PROGRAMAS DE SOFTWARE; APLICAÇÕES INFORMÁTICAS GRAVADAS OU DESCARREGÁVEIS; SOFTWARE PARA USO EM DISPOSITIVOS ELECTRÓNICOS DIGITAIS DE BOLSO E MÓVEIS E OUTROS PRODUTOS DE ELECTRÓNICA DE CONSUMO; SOFTWARE RELACIONADO COM INTELIGÊNCIA ARTIFICIAL E DE APRENDIZAGEM AUTOMÁTICA; SOFTWARE PARA MONITORIZAÇÃO, ANÁLISE, CONTROLO E EXECUÇÃO DE OPERAÇÕES FÍSICAS; SOFTWARE PARA TELEMÓVEIS; SOFTWARE PARA DOWNLOAD; APLICAÇÕES MÓVEIS EDUCATIVAS; APLICAÇÕES MÓVEIS; SOFTWARE E APLICAÇÕES PARA DISPOSITIVOS MÓVEIS; SOFTWARE; SOFTWARE INTERACTIVO; SOFTWARE UTILITÁRIO; SOFTWARE DE INTELIGÊNCIA ARTIFICIAL.

41 SERVIÇOS DE EDUCAÇÃO, ENTRETENIMENTO E DESPORTO; EDUCAÇÃO; EDUCAÇÃO [ENSINO]; SERVIÇOS DE EDUCAÇÃO; EDUCAÇÃO E FORMAÇÃO; SERVIÇOS DE EDUCAÇÃO TECNOLÓGICA; EDUCAÇÃO VOCACIONAL PARA JOVENS; SERVIÇOS DE ENSINO [EDUCAÇÃO]; SERVIÇOS DE EDUCAÇÃO E FORMAÇÃO; GESTÃO DE SERVIÇOS DE EDUCAÇÃO; SERVIÇOS DE EDUCAÇÃO PRESTADOS À INDÚSTRIA; PRESTAÇÃO DE SERVIÇOS DE FORMAÇÃO E EDUCAÇÃO; SERVIÇO DE EDUCAÇÃO NO ÂMBITO DO COACHING; SERVIÇOS DE CONSULTADORIA EM MATÉRIA DE EDUCAÇÃO; ORGANIZAÇÃO DE REUNIÕES NO DOMÍNIO DA EDUCAÇÃO; DISPONIBILIZAÇÃO DE FORMAÇÃO ONLINE; SERVIÇOS DE ENSINO À DISTÂNCIA VIA ONLINE; FORMAÇÃO EM SAÚDE E BEM-ESTAR; ORGANIZAÇÃO DE AULAS; ORGANIZAÇÃO DE PALESTRAS; ORGANIZAÇÃO DE CONFERÊNCIAS; ORGANIZAÇÃO DE EVENTOS EDUCATIVOS; DESENVOLVIMENTO DE MATERIAL EDUCATIVO; FORMAÇÃO EM DESENVOLVIMENTO PESSOAL; CURSOS DE DESENVOLVIMENTO PESSOAL; ORIENTAÇÃO PROFISSIONAL [EDUCAÇÃO]; ACONSELHAMENTO SOBRE CARREIRAS E ORIENTAÇÃO PROFISSIONAL; SERVIÇOS DE EDUCAÇÃO E FORMAÇÃO EM MATÉRIA DE ORIENTAÇÃO PESSOAL; ASSESSORIA E ORIENTAÇÃO PROFISSIONAL [ASSESSORIA EM MATÉRIA DE EDUCAÇÃO E FORMAÇÃO]; FORNECIMENTO DE CURSOS DE FORMAÇÃO DESTINADOS À ORIENTAÇÃO PROFISSIONAL DE JOVENS; ORGANIZAÇÃO DE ATIVIDADES PEDAGÓGICAS; SERVIÇOS DE ENSINO RELACIONADOS COM TÉCNICAS PEDAGÓGICAS; EDUCAÇÃO DE ADULTOS; PRESTAÇÃO DE INFORMAÇÕES SOBRE EDUCAÇÃO; SERVIÇOS DE FORMAÇÃO E EDUCAÇÃO; EDUCAÇÃO NO DOMÍNIO DA SAÚDE; EDUCAÇÃO EM MATÉRIA DE SAÚDE; ORGANIZAÇÃO DE CONVENÇÕES DE EDUCAÇÃO; ORGANIZAÇÃO DE SEMINÁRIOS SOBRE EDUCAÇÃO; SIMPÓSIOS RELACIONADOS COM A EDUCAÇÃO; FORNECIMENTO DE FORMAÇÃO, EDUCAÇÃO E CURSOS; SERVIÇOS DE EDUCAÇÃO E FORMAÇÃO VOCACIONAL; SERVIÇOS DE EDUCAÇÃO RELACIONADOS COM COMPUTADORES; EDUCAÇÃO EM MATÉRIA DE SAÚDE FÍSICA; SERVIÇOS DE ASSESSORIA RELACIONADOS COM EDUCAÇÃO; SERVIÇOS DE DIVERTIMENTO, EDUCAÇÃO E FORMAÇÃO;

SERVIÇOS DE EDUCAÇÃO FORNECIDOS PARA CRIANÇAS; SERVIÇOS DE EDUCAÇÃO RELACIONADOS COM NUTRIÇÃO; ENSINO RELACIONADO COM A EDUCAÇÃO ALIMENTAR; ORGANIZAÇÃO E REALIZAÇÃO DE FEIRAS DE EDUCAÇÃO; SERVIÇOS DE CONSULTADORIA PROFISSIONAL RELACIONADOS COM EDUCAÇÃO; SERVIÇOS DE ASSESSORIA EM MATÉRIA DE EDUCAÇÃO; SERVIÇOS DE INFORMAÇÃO EM MATÉRIA DE EDUCAÇÃO; SERVIÇOS DE INFORMAÇÕES RELACIONADAS COM A EDUCAÇÃO; PUBLICAÇÃO DE PRODUTOS DE IMPRESSÃO RELACIONADOS COM EDUCAÇÃO; SERVIÇOS EDUCACIONAIS PARA FORNECIMENTO DE CURSOS DE EDUCAÇÃO; SERVIÇOS DE EDUCAÇÃO DE ADULTOS NA ÁREA FINANCEIRA; PUBLICAÇÃO DE MATERIAL IMPRESSO RELACIONADO COM A EDUCAÇÃO; SERVIÇOS DE EDUCAÇÃO RELACIONADOS COM FORMAÇÃO DE VENDEDORES; SERVIÇOS DE EDUCAÇÃO FORNECIDOS PARA OS PROFESSORES DE CRIANÇAS; PRESTAÇÃO DE SERVIÇOS DE EDUCAÇÃO RELACIONADOS COM EXERCÍCIO FÍSICO; DISPONIBILIZAÇÃO DE INFORMAÇÃO SOBRE EDUCAÇÃO CONTÍNUA ATRAVÉS DA INTERNET; SERVIÇOS DE EDUCAÇÃO NO SETOR DOS CUIDADOS DE SAÚDE; ENSINO DE TÉCNICAS DE BELEZA; SEMINÁRIOS EDUCATIVOS RELACIONADOS COM TERAPIA DE BELEZA; SERVIÇOS EDUCATIVOS RELACIONADOS COM TERAPIAS DE BELEZA.

- 42 ALOJAMENTO DE APLICAÇÕES MÓVEIS; ALOJAMENTO DE INSTALAÇÕES WEB ONLINE PARA OUTROS; DESENVOLVIMENTO DE SOFTWARE; DESENVOLVIMENTO DE PLATAFORMAS INFORMÁTICAS; DESENVOLVIMENTO DE PLATAFORMAS PARA COMPUTADORES; PLATAFORMAS DE INTELIGÊNCIA ARTIFICIAL SOB A FORMA DE SOFTWARE COMO SERVIÇO [SAAS]; CONSULTORIA EM INTELIGÊNCIA ARTIFICIAL.
- 44 SERVIÇOS DE CONSULTAS ONLINE SOBRE MAQUILHAGEM; SERVIÇOS DE CONSULTA DE MAQUILHAGEM ONLINE OU PRESENCIAL; SERVIÇOS DE CUIDADOS PÓS-NATAIS PARA MULHERES; CUIDADOS DE HIGIENE E BELEZA PARA SERES HUMANOS; CUIDADOS DE HIGIENE E DE BELEZA; SERVIÇOS DE HIGIENE E CUIDADOS DE BELEZA PARA PESSOAS; CONSULTORIA EM CUIDADOS CORPORAIS E DE BELEZA; CONSULTORIA VIA INTERNET EM CUIDADOS CORPORAIS E DE BELEZA; DISPONIBILIZAÇÃO DE INFORMAÇÃO EM ORIENTAÇÃO DIETÉTICA E NUTRICIONAL; CONSELHOS DE BELEZA; CUIDADOS DE BELEZA PARA PESSOAS; ACONSELHAMENTO EM MATÉRIA DE BELEZA; FORNECIMENTO DE INFORMAÇÕES SOBRE BELEZA; CUIDADOS HIGIÊNICOS E DE BELEZA PARA PESSOAS; SERVIÇOS DE TRATAMENTOS DE BELEZA PARA O ROSTO; SERVIÇOS DE ACONSELHAMENTO RELACIONADOS COM TRATAMENTOS DE BELEZA; SERVIÇOS DE CONSULTADORIA RELACIONADOS COM CUIDADOS DE BELEZA.

(591)
(540)

MATERNIA CO.

(210) **767192** MNA
(220) 2026.04.21
(300)
(730) **PT CONFIDENCE SENSE UNIPESSOAL LDA**

(511) 44 CABELEIREIROS.
(591)
(540)

RAFÁ HAIR STUDIO

(210) **767193** MNA
(220) 2026.04.21
(300)
(730) **PT PEDRO DOMINGOS ALVES DIAS**
(511) 41 PRODUÇÃO DE VÍDEOS; SERVIÇOS DE PRODUÇÃO DE VÍDEOS; SERVIÇOS DE EDIÇÃO DE PÓS-PRODUÇÃO NA ÁREA DA MÚSICA, VÍDEOS E FILMES; SERVIÇOS DE FOTÓGRAFOS.
(591)
(540)

ATOS MEDIA

(210) **767199** MNA
(220) 2026.04.21
(300)
(730) **PT OFFICETOTAL- FOOD BRANDS, LDA.**
(511) 30 BOLACHAS.
(591) Castanho
(540)

CRAUKIES

(531) 27.5.4 ; 27.5.17 ; 29.1.7

(210) **767201** MNA
(220) 2026.04.21
(300)
(730) **PT AVAN NORTE - GESTÃO DA FERROVIA DE ALTA VELOCIDADE, S.A.**
(511) 35 SERVIÇOS PROMOCIONAIS, MARKETING E PUBLICIDADE EM RELAÇÃO COM OS SEGUINTE DOMÍNIOS: TRANSPORTE E MOBILIDADE; SERVIÇOS DE NEGÓCIOS COMERCIAIS E PRESTAÇÃO DE INFORMAÇÕES COMERCIAIS AO CONSUMIDOR; SERVIÇOS DE ASSISTÊNCIA, GESTÃO E ADMINISTRAÇÃO DE NEGÓCIOS EM RELAÇÃO COM OS SEGUINTE DOMÍNIOS: TRANSPORTE E MOBILIDADE; SERVIÇOS DE ANÁLISES, PESQUISAS E INFORMAÇÕES DE NEGÓCIOS.
36 ANGARIAÇÃO DE FUNDOS E PATROCÍNIO FINANCEIRO; SERVIÇOS DE AVALIAÇÕES FINANCEIRAS; SERVIÇOS DE CONSULTORIA FINANCEIRA EM RELAÇÃO COM OS SEGUINTE DOMÍNIOS: TRANSPORTE E MOBILIDADE.
37 CONSTRUÇÃO DE VIAS FÉRREAS; SERVIÇOS DE CONSTRUÇÃO E MANUTENÇÃO DE VIAS FÉRREAS; CONSTRUÇÃO DE OBRAS DE ENGENHARIA CIVIL;

CONSTRUÇÃO DE OBRAS PÚBLICAS; GESTÃO (SUPERVISÃO) DE TRABALHOS DE CONSTRUÇÃO; SERVIÇOS DE GESTÃO DE PROJETOS DE CONSTRUÇÃO; ALUGUER DE APARELHOS PARA A CONSTRUÇÃO; ALUGUER DE EQUIPAMENTO DE CONSTRUÇÃO E EDIFICAÇÃO; ALUGUER DE EQUIPAMENTOS DE TERRAPLANAGEM E ESCAVADORAS; ALUGUER DE MAQUINARIA DE CONSTRUÇÃO E EDIFICAÇÃO; ALUGUER DE MÁQUINAS, FERRAMENTAS E APARELHOS PARA USO EM CONSTRUÇÃO CIVIL; ALUGUER DE PLATAFORMAS ELEVATÓRIAS DE TRABALHO PARA USAR NA CONSTRUÇÃO; TERRAPLANAGEM; CONSTRUÇÃO; SERVIÇOS DE INSTALAÇÃO, MANUTENÇÃO, MODERNIZAÇÃO E SERVIÇOS DE REPARAÇÃO EM RELAÇÃO COM VIAS FÉRREAS, REDE DE ALTA VELOCIDADE, CAMINHOS DE FERRO; CONSTRUÇÃO, REPARAÇÃO E MODERNIZAÇÃO DE INSTALAÇÕES E APARELHOS PARA A CONSTRUÇÃO E EDIFICAÇÃO DE VIAS FÉRREAS E REDES DE ALTA VELOCIDADE PARA EMPRESAS DE SERVIÇOS DE UTILIDADE PÚBLICA, EMPRESAS INDUSTRIAIS E COMERCIAIS, GOVERNOS E OUTRAS ENTIDADES; SERVIÇOS DE SUPERVISÃO RELACIONADOS COM OS SERVIÇOS ATRÁS REFERIDOS; CONSTRUÇÃO E MANUTENÇÃO DE INSTALAÇÕES PERMANENTES DE ASSISTÊNCIA À CONDUÇÃO EM VIAS DE TRANSPORTE, PORTOS OU AERÓDROMOS, ESTAÇÕES DE MEIOS DE TRANSPORTE E TRAJADO DE CAMINHOS-DE -FERRO MAGNÉTICOS; INSTALAÇÃO E MANUTENÇÃO DE CENTROS DE RECARGA E APROVISIONAMENTO DE FROTAS DE VEÍCULOS TERRESTRES, MARÍTIMOS OU AÉREOS; REPARAÇÃO E MANUTENÇÃO DE FROTAS DE VEÍCULOS TERRESTRES, MARÍTIMOS OU AÉREOS.

42 AVALIAÇÕES NO DOMÍNIO TECNOLÓGICO REALIZADAS POR ENGENHEIROS; AVALIAÇÃO DE RISCOS AMBIENTAIS; AVALIAÇÕES AMBIENTAIS NO ÂMBITO DE ESTRUTURAS DE ENGENHARIA CIVIL; DESENHO DE ENGENHARIA; SERVIÇOS DE DESENHO TÉCNICO; CARTOGRAFIA E MAPEAMENTO; ANÁLISE DO COMPORTAMENTO ESTRUTURAL DE CONSTRUÇÕES; ALUGUER DE APARELHOS DE MEDIÇÃO; ESTUDOS DE PROJETOS TÉCNICOS NA ÁREA DA CONSTRUÇÃO; FORNECIMENTO DE INFORMAÇÕES EM MATÉRIA DE ESTUDOS DE PROJETOS TÉCNICOS E DE INVESTIGAÇÃO RELACIONADOS COM A UTILIZAÇÃO DE CAMINHOS DE FERRO E LINHA DE ALTA VELOCIDADE; INSPEÇÕES TÉCNICAS; LEVANTAMENTOS DE TERRENOS; PERITAGENS TÉCNICAS; PERITAGENS [TRABALHOS DE ENGENHARIA]; REALIZAÇÃO DE ESTUDOS DE PROJETOS TÉCNICOS PARA PROJETOS DE CONSTRUÇÃO; REALIZAÇÃO DE ESTUDOS DE PESQUISAS E PROJETOS TÉCNICOS; SERVIÇOS DE ANÁLISE E TESTE RELACIONADOS COM APARELHOS PARA A CONSTRUÇÃO E EDIFICAÇÃO DE VIAS FÉRREAS E REDES DE ALTA VELOCIDADE; SERVIÇOS DE CONCEÇÃO DE ESTRUTURAS DE ALTA RESISTÊNCIA; SERVIÇOS DE DESIGN DE ENGENHARIA; SERVIÇOS DE ENGENHARIA DE ESTRUTURAS; TRABALHOS DE ENGENHARIA; TESTE, AUTENTICAÇÃO E CONTROLE DE QUALIDADE; CONCEÇÃO DE CONDUTAS; CONCEÇÃO DE ESTUDOS DE VIABILIDADE RELACIONADAS COM O DESIGN; CONCEÇÃO DE SISTEMAS DE ILUMINAÇÃO; TOPOGRAFIA; ELABORAÇÃO DE PLANOS PARA CONSTRUÇÃO; ENSAIO E ANÁLISE DE MATERIAIS; TESTE INDUSTRIAIS DE OBRAS DE ENGENHARIA; SERVIÇOS DE ENGENHARIA PARA EMPRESAS DE SERVIÇOS DE UTILIDADE PÚBLICA, EMPRESAS INDUSTRIAIS E COMERCIAIS, GOVERNOS E OUTRAS ENTIDADES.

(540)



(531) 26.4.5 ; 29.1.4

(210) 767205

MNA

(220) 2026.04.19

(300)

(730) PT KNOWLEDGENEXUS - LDA

(511) 41 TREINO DESPORTIVO; SERVIÇOS DE TREINADOR PESSOAL [TREINO DESPORTIVO]; TREINO DE DESPORTISTAS; SERVIÇOS DE TREINO FÍSICO; SERVIÇOS DE TREINO DA CONDIÇÃO FÍSICA; ENSINO, TREINO E INSTRUÇÃO DE DESPORTOS; INSTRUÇÃO NO DOMÍNIO DO TREINO COM PESOS; SERVIÇOS DE TREINO PARA ATIVIDADES DESPORTIVAS; SERVIÇOS DE PERSONAL TRAINER [TREINO FÍSICO]; TREINO DE FORÇA E CONDICIONAMENTO FÍSICO; SERVIÇOS DE GINÁSIO RELACIONADOS COM TREINO COM PESOS; SERVIÇOS DE EXERCÍCIOS E DE TREINO PARA A MANUTENÇÃO DA FORMA FÍSICA; CONSULTADORIA RELACIONADA COM O TREINO DE MANUTENÇÃO DA FORMA FÍSICA; SERVIÇOS DE AVALIAÇÃO DE APTIDÃO FÍSICA PARA FINS DE TREINO; CONSULTADORIA EM MATÉRIA DE CONDIÇÃO FÍSICA; SERVIÇOS DE INSTRUÇÃO NO DOMÍNIO DA NUTRIÇÃO.

44 REABILITAÇÃO FÍSICA; DISPONIBILIZAÇÃO DE INSTALAÇÕES DE REABILITAÇÃO FÍSICA; DESENVOLVIMENTO DE PROGRAMAS DE REABILITAÇÃO FÍSICA INDIVIDUAL; FISIOTERAPIA; SERVIÇOS DE FISIOTERAPIA; ACONSELHAMENTO SOBRE NUTRIÇÃO; ACONSELHAMENTO EM DIETA E NUTRIÇÃO; ORIENTAÇÃO EM MATÉRIA DE NUTRIÇÃO; ACONSELHAMENTO NO DOMÍNIO DA NUTRIÇÃO; CONSULTADORIA PROFISSIONAL RELATIVA A NUTRIÇÃO; CONSULTADORIA E ASSESSORIA DE NUTRIÇÃO ALIMENTAR; PRESTAÇÃO DE INFORMAÇÕES RELACIONADAS COM NUTRIÇÃO; AVALIAÇÃO DO CONTROLO DO PESO; SERVIÇOS PARA A REDUÇÃO DO PESO; TRATAMENTOS PARA O CONTROLO DO PESO; SERVIÇOS DE ACONSELHAMENTO EM CONTROLO DE PESO; SERVIÇOS DE ACONSELHAMENTO EM PERDA DE PESO; PLANEAMENTO E SUPERVISÃO DE DIETA PARA REDUÇÃO DE PESO.

(591)

(540)



SINAPSE
EXERCÍCIO E REABILITAÇÃO

(531) 14.1.15

(210) **767228** MNA
 (220) 2026.04.21
 (300)
 (730) **PT JOANA RAQUEL GUIMARÃES CASTRO**

(511) 41 FORMAÇÃO; FORMAÇÃO PROFISSIONAL; FORMAÇÃO EM SAÚDE; CURSOS DE FORMAÇÃO; WORKSHOPS DE FORMAÇÃO; CURSOS DE FORMAÇÃO ESCRITOS; SERVIÇOS DE FORMAÇÃO E EDUCAÇÃO; REALIZAÇÃO DE AÇÕES DE FORMAÇÃO; PLANEAMENTO E REALIZAÇÃO DE AÇÕES DE FORMAÇÃO.

44 TRATAMENTO PSICOLÓGICO; PRESTAÇÃO DE TRATAMENTO PSICOLÓGICO; SERVIÇOS DE PSICOLOGIA INDIVIDUAL E DE GRUPO; CONSULTAS MÉDICAS; SERVIÇOS DE CONSULTAS MÉDICAS; PSICOTERAPIA; PSICOTERAPIA INFANTIL; SERVIÇOS DE PSICOTERAPIA; CUIDADOS DE SAÚDE; PRESTAÇÃO DE SERVIÇOS DE SAÚDE; RECUPERAÇÃO DE PACIENTES DEPENDENTES DE ESTUPEFACIENTES; SERVIÇOS DE CLÍNICAS DE SAÚDE; SERVIÇOS DE CUIDADOS DE SAÚDE; SERVIÇOS DE INFORMAÇÃO MÉDICA VIA INTERNET; SERVIÇOS DE SAÚDE MENTAL; SERVIÇOS DE TERAPIA; SERVIÇOS DE TERAPIA DA FALA; SERVIÇOS DE TERAPIA DA VOZ E DA FALA; SERVIÇOS MÉDICOS; TERAPIA DA FALA; TERAPIA OCUPACIONAL; PSIQUIATRIA; REABILITAÇÃO DE PACIENTES DEPENDENTES DO ÁLCOOL; REABILITAÇÃO DE PACIENTES TOXICODEPENDENTES; SERVIÇOS DE AVALIAÇÃO DE SAÚDE; TERAPIA OCUPACIONAL E REABILITAÇÃO; CLÍNICAS MÉDICAS; SERVIÇOS DE CLÍNICAS MÉDICAS; TERAPIA COGNITIVO-COMPORTAMENTAL (TCC); TERAPIA COMPORTAMENTAL DIALÉTICA (TCD); ACONSELHAMENTO EM TERAPIA OCUPACIONAL; SERVIÇOS DE TERAPIA OCUPACIONAL; SERVIÇOS DE PSICÓLOGOS; SERVIÇOS PRESTADOS POR PSICÓLOGOS; PRESTAÇÃO DE SERVIÇOS MÉDICOS; SERVIÇOS DE AVALIAÇÃO DA PERSONALIDADE [SERVIÇOS DE SAÚDE MENTAL]; TESTES DE PERSONALIDADE [SERVIÇOS DE SAÚDE MENTAL]; ACONSELHAMENTO SOBRE NUTRIÇÃO; SERVIÇOS DE NUTRICIONISTA; SERVIÇOS DE CUIDADOS MÉDICOS.

(591)
 (540)

CLÍNICA DE CASTRO



(531) 3.7.20

(210) **767230** MNA
 (220) 2026.04.21
 (300)
 (730) **PT BRANDS CAPITAL, LDA.**

(511) 03 PREPARAÇÕES PARA HIGIENE PESSOAL; PRODUTOS DE TOILETTE; ARTIGOS DE HIGIENE PESSOAL.
 30 CAFÉ, CHÁS E CACAU E SUBSTITUTOS DOS MESMOS.
 43 SERVIÇOS DE INFORMAÇÃO, ACONSELHAMENTO E RESERVA PARA O FORNECIMENTO DE ALIMENTOS E BEBIDAS; SERVIÇOS DE INFORMAÇÃO, ACONSELHAMENTO E RESERVA RELATIVOS A ALOJAMENTO TEMPORÁRIO; ANIMAIS (ALBERGUES PARA -); FORNECIMENTO DE ALOJAMENTO TEMPORÁRIO; FORNECIMENTO DE ALOJAMENTO TEMPORÁRIO PARA ESCRITÓRIOS; FORNECIMENTO DE ALOJAMENTOS TEMPORÁRIOS; SERVIÇOS DE ALOJAMENTO TEMPORÁRIO.

(591)
 (540)



IMBONDEIRO

(210) **767229** MNA
 (220) 2026.04.21
 (300)
 (730) **PT BRANDS CAPITAL, LDA.**

(511) 35 SERVIÇOS DE ASSISTÊNCIA, GESTÃO E ADMINISTRAÇÃO DE NEGÓCIOS; SERVIÇOS DE PUBLICIDADE, DE MARKETING E DE PROMOÇÃO; SERVIÇOS DE PUBLICIDADE, DE MARKETING E PROMOCIONAIS; SERVIÇOS DE PUBLICIDADE, DE PROMOÇÃO E DE MARKETING.

(591)
 (540)

(531) 5.1.2 ; 5.1.5

(210) **767231** MNA
 (220) 2026.04.21
 (300)
 (730) **PT HOTEL JANES, LDA**

(511) 43 SERVIÇOS HOTELEIROS; SERVIÇOS DE ALOJAMENTO HOTELEIRO.

(591)
 (540)

ESPERANÇA HOTEL

-
- (210) **767232** **MNA**
 (220) 2026.04.21
 (300)
 (730) **PT SOUMAD COMERCIO DE MADEIRAS & DERIVADOS LDA**
 (511) 07 EQUIPAMENTO AGRÍCOLA, DE TERRAPLANAGEM, DE CONSTRUÇÃO, DE EXTRAÇÃO DE PETRÓLEO E GÁS E DE MINERAÇÃO; ACESSÓRIOS PARA ESCAVADORAS; APARELHOS E MÁQUINAS PARA NIVELAR O SOLO; BALDES PARA MÁQUINAS DE TERRAPLANAGEM; EQUIPAMENTOS PARA MOVER E MANOBRAR; GERADORES DE ENERGIA ELÉTRICA; GUINCHOS; MÁQUINAS DE CARGA; MÁQUINAS PARA A MANIPULAÇÃO DE MATERIAIS; MÁQUINAS PARA EMPILHAR; MÁQUINAS PARA MANUSEAMENTO DE MATERIAIS; MÁQUINAS PARA O MANUSEAMENTO DE CARGA; RAMPAS METÁLICAS DE CARGA [MÁQUINAS].
 (591)
 (540)

AARDVARK

-
- (210) **767233** **MNA**
 (220) 2026.04.21
 (300)
 (730) **PT KIKI TRIPS PORTUGAL SOCIEDADE UNIPessoal LIMITADA**
 (511) 39 SERVIÇOS DE OPERADORES TURÍSTICOS PARA RESERVA DE VIAGENS; RESERVAS PARA VIAGENS; RESERVAS PARA TRANSPORTE; RESERVAS DE TRANSPORTE AÉREO; SERVIÇOS DE RESERVAS PARA VIAGENS AÉREAS; SERVIÇOS DE RESERVAS PARA VIAGENS MARÍTIMAS; RESERVAS DE VISITAS TURÍSTICAS ATRAVÉS DE AGÊNCIAS; RESERVAS E MARCAÇÕES DE SERVIÇOS PARA TRANSPORTES; SERVIÇOS DE RESERVAS PARA ALUGUER DE AUTOMÓVEIS; SERVIÇOS DE AGÊNCIAS DE VIAGENS E DE RESERVAS; SERVIÇOS DE AGÊNCIA DE RESERVAS DE ALUGUER DE AUTOMÓVEIS; SERVIÇOS DE AGÊNCIA PARA A ORGANIZAÇÃO DE VIAGENS; SERVIÇOS DE AGÊNCIA DE VIAGENS PARA A ORGANIZAÇÃO DE VIAGENS; SERVIÇOS DE AGÊNCIA DE VIAGENS PARA A ORGANIZAÇÃO DE VIAGENS DE FÉRIAS; SERVIÇOS DE AGÊNCIA DE VIAGENS, DESIGNADAMENTE ORGANIZAÇÃO DE TRANSPORTE PARA VIAJANTES; SERVIÇOS DE AGÊNCIA PARA ORGANIZAÇÃO DE VIAGENS; SERVIÇOS DE AGÊNCIA DE RESERVAS PARA VIAGENS; SERVIÇOS DE AGÊNCIA DE VIAGENS RELACIONADOS COM VIAGENS POR AUTOCARRO; SERVIÇOS DE AGÊNCIA DE MARCAÇÃO DE VIAGENS AÉREAS; SERVIÇOS DE AGÊNCIA DE RESERVAS RELATIVAS A VIAGENS; SERVIÇOS DE AGÊNCIA DE VIAGENS PARA VIAGENS DE NEGÓCIOS; SERVIÇOS DE AGÊNCIAS DE VIAGENS, NOMEADAMENTE RESERVAS E MARCAÇÕES DE TRANSPORTES; AGÊNCIAS DE RESERVAS DE VIAGENS; RESERVA DE VIAGENS ATRAVÉS DE AGÊNCIAS DE TURISMO.
 41 SERVIÇOS DE RESERVAS DE ENTRETENIMENTO; SERVIÇOS DE AGÊNCIA DE RESERVAS DE BILHETES DE CINEMA.

- 43 SERVIÇOS DE OPERADORES TURÍSTICOS PARA A RESERVA DE ALOJAMENTO TEMPORÁRIO; RESERVAS DE ALOJAMENTO; RESERVAS DE HOTÉIS; RESERVAS DE ALOJAMENTO TEMPORÁRIO; RESERVAS DE ALOJAMENTOS TEMPORÁRIOS; SERVIÇOS DE RESERVAS DE RESTAURANTES; SERVIÇOS DE RESERVAS PARA ALOJAMENTO; SERVIÇOS DE AGÊNCIAS PARA RESERVAS EM RESTAURANTES; SERVIÇOS DE RESERVAS DE QUARTOS DE HOTEL; SERVIÇOS DE AGÊNCIAS DE TURISMO PARA RESERVAS DE ALOJAMENTO; SERVIÇOS DE AGÊNCIAS DE RESERVAS DE ALOJAMENTOS DE FÉRIAS; SERVIÇOS DE AGÊNCIAS DE VIAGENS PARA A MARCAÇÃO DE RESERVAS EM RESTAURANTES; SERVIÇOS DE AGÊNCIA DE VIAGENS PARA RESERVA DE ALOJAMENTO; SERVIÇOS DE AGÊNCIAS DE VIAGENS PARA RESERVA DE ALOJAMENTO TEMPORÁRIO; SERVIÇOS DE AGÊNCIAS DE VIAGENS QUE REALIZAM RESERVA DE HOTÉIS; SERVIÇOS DE AGÊNCIA DE VIAGENS PARA RESERVA DE ALOJAMENTO EM HOTÉIS; PRESTAÇÃO DE SERVIÇOS DE INFORMAÇÃO SOBRE ALOJAMENTO DE VIAGENS E DE SERVIÇOS DE AGÊNCIAS DE RESERVA DE ALOJAMENTO DE VIAGENS PARA VIAJANTES; AGÊNCIAS DE VIAGENS PARA ORGANIZAÇÃO DE ALOJAMENTO.

- (591) AZUL; VERDE; AMARELO
 (540)



- (531) 26.13.1 ; 29.1.13

-
- (210) **767234** **MNA**
 (220) 2026.04.21
 (300)
 (730) **PT BRANDS CAPITAL , LDA.**
 (511) 42 SERVIÇOS DE DESIGN RELACIONADOS COM RESTAURANTES.
 43 SERVIÇOS DE RESTAURANTES; SERVIÇOS DE RESTAURANTES MÓVEIS; SERVIÇOS DE RESTAURANTES SELF-SERVICE; SERVIÇOS DE INFORMAÇÕES SOBRE RESTAURANTES; SERVIÇOS DE RESTAURANTES TAKE-AWAY; SERVIÇOS DE RESERVAS DE RESTAURANTES; SERVIÇOS DE RESTAURANTES DE COMIDA ESPANHOLA; SERVIÇOS DE RESTAURANTES DE COMIDA JAPONESA; SERVIÇOS DE RESTAURANTES DE TEMPURA.
 (591)
 (540)



(531) 1.15.5 ; 5.9.15 ; 5.9.22

(210) **767239** MNA
 (220) 2026.04.21
 (300)
 (730) **PT CLÁUDIO MIGUEL RAMOS TORNEIRO**
 (511) 25 VESTUÁRIO.
 35 GESTÃO COMERCIAL DE LOJAS DE VENDA A RETALHO; SERVIÇOS DE LOJAS DE VENDA A RETALHO NO SETOR DO VESTUÁRIO; SERVIÇOS DE LOJAS DE VENDA A RETALHO NO DOMÍNIO DO VESTUÁRIO; GESTÃO COMERCIAL DE LOJAS DE VENDA A RETALHO E POR GROSSO; SERVIÇOS DE LOJAS DE VENDA A RETALHO ONLINE RELACIONADOS COM VESTUÁRIO; ADMINISTRAÇÃO DE NEGÓCIOS COMERCIAIS DE LOJAS DE VENDA A RETALHO; GESTÃO COMERCIAL DE LOJAS DE VENDA POR GROSSO.

(591)
 (540)

(210) **767235** MNA
 (220) 2026.04.21
 (300)
 (730) **PT PAJORFILO - SOCIEDADE DE CONSTRUÇÃO E ADMINISTRAÇÃO DE PROPRIEDADES, S.A.**
 (511) 36 PROMOÇÃO IMOBILIÁRIA.
 (591) #b4975b
 (540)



(531) 27.5.10 ; 27.99.1 ; 29.1.97



(531) 26.3.5 ; 27.5.22

(210) **767240** MNA
 (220) 2026.04.21
 (300)
 (730) **BRERON DOMINGUES QUINTILIANO**
 (511) 41 CINEMAS; SALAS DE CINEMA; EXIBIÇÃO DE FILMES DE CINEMA; EXIBIÇÃO DE FILMES CINEMATOGRAFICOS.

(591)
 (540)

CINE AMADORA

(210) **767238** MNA
 (220) 2026.04.21
 (300)
 (730) **PT HOTEL JANES, LDA**
 (511) 43 SERVIÇOS HOTELEIROS; SERVIÇOS DE ALOJAMENTO HOTELEIRO.
 (591)
 (540)

ESPERANÇA HOTEL BRAGA

(210) **767242** MNA
 (220) 2026.04.21
 (300)
 (730) **PT JONATAS ADELINO RODRIGUES VINHAS DE OLIVEIRA**
 (511) 20 SOFÁS.
 33 VINHO.

(591)
 (540)

TAYLORSOFA

(591)

(540)

SAPONARIUM

(210) **767243** MNA

(220) 2026.04.21

(300)

(730) **PT TERESA MANUELA MONTEIRO
GUALTER BAPTISTA DE
VASCONCELOS**(511) 25 VESTUÁRIO; LINGERIE; CALÇÕES-LINGERIE;
MAILLOTS [LINGERIE]; CORPETES [LINGERIE].

(591)

(540)

TUREINA

(210) **767247** MNA

(220) 2026.04.22

(300)

(730) **PT JOSÉ AMADEU DE AZEREDO ALVIM DA
SILVA PEIXE**

(511) 20 MOBILIÁRIO.

35 PUBLICIDADE.

42 DESENHO INDUSTRIAL.

43 ALOJAMENTO TEMPORÁRIO.

44 CUIDADOS DE SAÚDE.

(591) Azul; Dourado

(540)

(210) **767244** MNA

(220) 2026.04.22

(300)

(730) **BRIGOR FARIA SILVA**(511) 44 SERVIÇOS DE HIGIENE E CUIDADOS DE BELEZA
PARA PESSOAS; ACONSELHAMENTO EM MATÉRIA
DE BELEZA; CONSELHOS DE BELEZA; SERVIÇOS
DE DEPILAÇÃO A LASER; SERVIÇOS DE ESTÉTICA;
SERVIÇOS DE DEPILAÇÃO PERSONALIZADOS;
TRATAMENTO COSMÉTICO DE DEPILAÇÃO COM
LASER; SERVIÇOS DE ACONSELHAMENTO
RELACIONADOS COM TRATAMENTOS DE BELEZA;
DISPONIBILIZAÇÃO DE INFORMAÇÃO SOBRE
SERVIÇOS DE SALÃO DE BELEZA; SERVIÇOS DE
ACONSELHAMENTO RELACIONADOS COM
BELEZA; SERVIÇOS DE SALÃO DE BELEZA;
SERVIÇOS DE TERAPIAS DE BELEZA; SERVIÇOS DE
TRATAMENTOS DE BELEZA PARA O ROSTO.

(591)

(540)

VITALLE LASER



Travel
Refuge

(531) 1.5.1

(210) **767245** MNA

(220) 2026.04.22

(300)

(730) **PT PAULO MIGUEL PINHEIRO ALVES
LIMA**

(511) 43 ALOJAMENTO TEMPORÁRIO.

(591)

(540)

ALVIMA

(210) **767248** MNA

(220) 2026.04.22

(300)

(730) **PT RICO PREÇO, LDA.**(511) 29 CARNE, PRODUTOS DE CARNE E SUCEDÂNEOS DE
CARNE; FRUTOS, FUNGOS, VEGETAIS,
OLEAGINOSAS E LEGUMINOSAS PROCESSADOS;
OVOS DE AVES E PRODUTOS DERIVADOS E
RESPECTIVOS SUCEDÂNEOS; PRODUTOS LÁCTEOS
E SUBSTITUTOS LÁCTEOS; SOPAS E CALDOS,
EXTRATOS DE CARNE; ÓLEOS E GORDURAS
ALIMENTARES; ÓLEOS E GORDURAS; CHIPS DE
INHAME; CHIPS DE MANDIOCA; CHILI COM
CARNE.30 AÇÚCARES, ADOÇANTES PARA USO CULINÁRIO,
COBERTURAS E RECHEIOS DOCES, PRODUTOS
APÍCOLAS COMESTÍVEIS E DECORAÇÕES
COMESTÍVEIS; CAFÉ, CHÁS E CACAU E
SUBSTITUTOS DOS MESMOS; GELADOS, IOGURTES
GELADOS E SORVETES; GRÃOS PROCESSADOS,
AMIDOS, E PRODUTOS FEITOS A PARTIR DOS
MESMOS, PREPARAÇÕES DE COZEDURA E
LEVEDURAS; SAIS, TEMPEROS, AROMAS E
CONDIMENTOS; ALIMENTOS PREPARADOS SOB A
FORMA DE MOLHOS; ALIMENTOS SALGADOS
PREPARADOS FEITOS DE FARINHA DE BATATA;
ALMOÇOS EMBALADOS COMPOSTOS POR ARROZ,
COM ADIÇÃO DE CARNE, PEIXE OU LEGUMES;
ALMOÇOS PRÉ-EMBALADOS CONSTITUÍDOS(210) **767246** MNA

(220) 2026.04.22

(300)

(730) **PT SUSANA MARIA DA SILVA LEITE
SCHMITZ**

(511) 03 SABONETES.

21 SABONETEIRAS.

PRINCIPALMENTE POR ARROZ, INCLUINDO TAMBÉM CARNE, PEIXE OU LEGUMES; APERITIVOS ALIMENTARES À BASE DE CEREAIS; APERITIVOS COMPOSTOS POR PRODUTOS À BASE DE CEREAIS; APERITIVOS CONSTITUÍDOS ESSENCIALMENTE POR ARROZ; APERITIVOS À BASE DE CEREAIS; APERITIVOS À BASE DE FARINHA; APERITIVOS À BASE DE GRÃOS; APERITIVOS À BASE DE CEREAIS EXTRUDIDOS; APERITIVOS À BASE DE MILHO; APERITIVOS À BASE DE MULTICEREAIS; APERITIVOS À BASE DE TRIGO; APERITIVOS CONSTITUÍDOS PREDOMINANTEMENTE POR PÃO; APERITIVOS FEITOS DE CEREAIS.

32 BEBIDAS SEM ÁLCOOL; CERVEJA E CERVEJA SEM ÁLCOOL; BEBIDAS (NÃO ALCOÓLICAS); BEBIDAS DESALCOOLIZADAS; PREPARAÇÕES NÃO ALCOÓLICAS PARA FAZER BEBIDAS; REFRIGERANTES.

(591) verde; branco; preto; laranja;

(540)



(531) 1.17.2

(210) **767249**

(220) 2026.04.22

(300)

(730) **PT J & OLIVENÇA INVESTIMENTOS LDA**

(511) 43 ALOJAMENTO TEMPORÁRIO; SERVIÇOS DE ALOJAMENTO; ORGANIZAÇÃO DE ALOJAMENTO TURÍSTICO; SERVIÇOS DE HOSPITALIDADE [ALOJAMENTO]; SERVIÇOS DE ALOJAMENTO TEMPORÁRIO; SERVIÇOS DE ALOJAMENTO PARA TURISTAS.

(591) VERDE; DOURADO

(540)



(531) 26.1.13 ; 26.2.7 ; 26.11.13 ; 26.99.3 ; 26.99.18 ; 27.99.13 ; 29.1.97

(210) **767250**

(220) 2026.04.22

(300)

(730) **PT MARÍLIA GOMES DIAS**

(511) 03 PREPARAÇÕES PARA HIGIENE PESSOAL; ÓLEOS NATURAIS PARA USO COSMÉTICO; ÓLEOS PARA OS CUIDADOS DA PELE [NÃO MEDICINAIS]; ÓLEOS DESTILADOS PARA CUIDADOS DE BELEZA; ÓLEO DE AMÊNDOA PARA USO COSMÉTICO; ÓLEO DE COCO PARA USO COSMÉTICO; ÓLEO DE RÍCINO PARA USO COSMÉTICO.

(591) BRANCO; PRETO; VERMELHO

(540)



(531) 5.3.13 ; 27.5.10 ; 29.1.1

(210) **767251**

(220) 2026.04.22

(300)

(730) **PT WEDESAL, UNIPESSOAL LDA**

(511) 35 LEILÃO ATRAVÉS DE REDES DE TELECOMUNICAÇÃO; REALIZAÇÃO DE VENDAS EM LEILÃO; SERVIÇOS DE LEILÃO INVERTIDO; SERVIÇOS DE LEILÃO RELACIONADOS COM AGRICULTURA; SERVIÇOS DE VENDA EM LEILÃO PRESTADOS ON-LINE; SERVIÇOS DE VENDA EM LEILÃO PRESTADOS ATRAVÉS DE REDES DE TELECOMUNICAÇÕES; SERVIÇOS DE INTERMEDIACÃO COMERCIAL; SERVIÇOS DE PUBLICIDADE PARA A PROMOÇÃO DO COMÉRCIO ELETRÔNICO; SERVIÇOS DE GESTÃO DE NEGÓCIOS COMERCIAIS RELACIONADOS COM COMÉRCIO ELETRÔNICO; ANÁLISES DE MERCADO; ANÁLISE COMERCIAL DE MERCADOS.

42 PROGRAMAÇÃO DE SOFTWARE PARA PLATAFORMAS DE COMÉRCIO ELETRÔNICO; ALOJAMENTO DE PLATAFORMAS DE COMÉRCIO ELETRÔNICO NA INTERNET; CONSTRUÇÃO DE UMA PLATAFORMA NA INTERNET PARA COMÉRCIO ELETRÔNICO; SERVIÇOS DE AUTENTICAÇÃO DE UTILIZADORES UTILIZANDO TECNOLOGIA DE TRANSAÇÕES DE COMÉRCIO ELETRÔNICO; CONSULTORIA NA ÁREA DA CRIAÇÃO E DESIGN DE WEBSITES PARA COMÉRCIO ELETRÔNICO; SOFTWARE COMO SERVIÇO [SAAS].

(591)

(540)

TRADEIZI

MNA

MNA

(210) **767252** MNA
 (220) 2026.04.22
 (300)
 (730) **PT SMOOTH IDEA LDA**

(511) 09 CONTEÚDOS GRAVADOS E DESCARREGÁVEIS; FICHEIROS DE MÚSICA DESCARREGÁVEIS; FICHEIROS DE MÚSICA DIGITAIS DESCARREGÁVEIS AUTENTICADOS POR TOKENS NÃO FUNGÍVEIS [NFTS]; GRAVAÇÕES DE MÚSICAS DESCARREGÁVEIS; MÚSICA DIGITAL (DESCARREGÁVEL) A PARTIR DA INTERNET; MÚSICA DIGITAL DESCARREGÁVEL FORNECIDA A PARTIR DA INTERNET; MÚSICA DIGITAL PARA DOWNLOAD; ARQUIVOS DE MÚSICA DIGITAL PARA DOWNLOAD AUTENTICADOS POR TOKENS NÃO FUNGÍVEIS [NFTS].

35 SERVIÇOS RETALHISTAS RELACIONADOS COM FICHEIROS DE MÚSICA DESCARREGÁVEIS; SERVIÇOS DE VENDA A RETALHO ONLINE PARA MÚSICA DIGITAL DESCARREGÁVEL; PROMOÇÃO, PUBLICIDADE E MARKETING DE PÁGINAS ONLINE; ANÚNCIOS PUBLICITÁRIOS ONLINE; MARKETING DIGITAL; PUBLICIDADE ONLINE NUMA REDE INFORMÁTICA; SERVIÇOS RETALHISTAS ONLINE REFERENTES A MÚSICA DIGITAL DESCARREGÁVEL; PUBLICIDADE, INCLUINDO PUBLICIDADE ONLINE EM REDES INFORMÁTICAS; SERVIÇOS RETALHISTAS ONLINE REFERENTES A MÚSICAS E FILMES PRÉ-GRAVADOS DESCARREGÁVEIS; PROMOÇÃO, PUBLICIDADE E MARKETING EM WEBSITES; SERVIÇOS DE PUBLICIDADE, DE MARKETING E PROMOCIONAIS; SERVIÇOS DE PUBLICIDADE, DE MARKETING E DE PROMOÇÃO; SERVIÇOS DE PUBLICIDADE, DE PROMOÇÃO E DE MARKETING; DIFUSÃO DE MATERIAL PROMOCIONAL, PUBLICITÁRIO E DE MARKETING.

41 PRODUÇÃO DE MÚSICA; SERVIÇOS DE PRODUÇÃO MUSICAL; PRODUÇÃO DE GRAVAÇÕES DE MÚSICA; PRODUÇÃO DE GRAVAÇÕES DE SOM E MÚSICA; SERVIÇOS DE COMPOSIÇÃO MUSICAL; FORNECIMENTO DE MÚSICA DIGITAL [NÃO DESCARREGÁVEL] ATRAVÉS DA INTERNET.

(591)
 (540)

UniqueSong

(531) 26.11.22

(210) **767253** MNA
 (220) 2026.04.22
 (300)
 (730) **PT DIOGO PRÍNCIPE DE LEMOS MIGUÉIS**
 (511) 09 CONTEÚDOS GRAVADOS E DESCARREGÁVEIS.
 28 ARTIGOS E EQUIPAMENTO DE DESPORTO.
 35 SERVIÇOS DE PUBLICIDADE, DE MARKETING E PROMOCIONAIS; SERVIÇOS DE VENDA A RETALHO RELATIVOS A VESTUÁRIO; SERVIÇOS DE VENDA A RETALHO ON-LINE RELATIVOS A ARTIGOS DE VESTUÁRIO.

41 ACAMPAMENTOS DE VERÃO [ENTRETENIMENTO E EDUCAÇÃO]; SERVIÇOS DE DESPORTO; AULAS DE DESPORTO; ENSINO DE DESPORTOS.

(591)
 (540)



(531) 5.3.13 ; 5.3.14

(210) **767254** MNA
 (220) 2026.04.22
 (300)
 (730) **PT MDS - CORRETOR DE SEGUROS S.A.**
 (511) 09 REVISTAS ELETRÓNICAS; BOLETINS INFORMATIVOS ELECTRÓNICOS DESCARREGÁVEIS.

(591)
 (540)

RADAR DO RISCO

(210) **767255** MNA
 (220) 2026.04.22
 (300)
 (730) **PT PLANTA LIVRE, PRODUÇÃO E COMÉRCIO DE PLANTAS ORNAMENTAIS, LDA.**

(511) 01 SUBSTRATOS DE PLANTAS; NUTRIENTES PARA PLANTAS; BIO ESTIMULANTES PARA PLANTAS; ADUBOS PARA PLANTAS DE VASO; PREPARAÇÕES DE NUTRIENTES PARA AS PLANTAS; COMPOSIÇÕES REGULADORAS DO CRESCIMENTO DAS PLANTAS; SUBSTÂNCIAS PARA PROMOVER O CRESCIMENTO DAS PLANTAS; FERTILIZANTES PARA SOLO; CORRETORES DE SOLOS; PRODUTOS PARA MELHORAMENTO DO SOLO; ADUBOS ORGÂNICOS; ADUBOS, ESTRUMES, FERTILIZANTES.
 31 PRODUTOS À BASE DE CASCAS PARA COBERTURA DO SOLO; COBERTURAS DE SOLO DECORATIVAS À BASE DE APARAS DE MADEIRA.

(591)
 (540)

ProSolo®

(531) 27.5.17

FAMALICÃO ZEN

(210) **767256** MNA
 (220) 2026.04.22
 (300)
 (730) PT **SÉRGIO RICARDO DA SILVA DE SOUSA**
 (511) 33 GIN; BEBIDAS ALCOÓLICAS EXCETO CERVEJA.
 (591)
 (540)

FROZEN FALLS GIN

(210) **767257** MNA
 (220) 2026.04.22
 (300)
 (730) PT **ALDA SOFIA MACEDO DA SILVA**

(511) 35 ORGANIZAÇÃO DE EVENTOS, EXPOSIÇÕES, FEIRAS E ESPETÁCULOS PARA FINS COMERCIAIS, PROMOCIONAIS E PUBLICITÁRIOS; ORGANIZAÇÃO E REALIZAÇÃO DE EVENTOS COMERCIAIS; ORGANIZAÇÃO E REALIZAÇÃO DE EVENTOS PROMOCIONAIS; ORGANIZAÇÃO E REALIZAÇÃO DE EXPOSIÇÕES COMERCIAIS; ORGANIZAÇÃO DE EXPOSIÇÕES PARA FINS COMERCIAIS; ORGANIZAÇÃO E REALIZAÇÃO DE EXPOSIÇÕES E FEIRAS COMERCIAIS.
 41 ORGANIZAÇÃO DE ESPETÁCULOS; ORGANIZAÇÃO DE ESPETÁCULOS CULTURAIS; ORGANIZAÇÃO DE ESPETÁCULOS MÚSICAIS; ORGANIZAÇÃO DE ESPETÁCULOS MÚSICAIS AO VIVO; ORGANIZAÇÃO DE EVENTOS CULTURAIS LOCAIS; ORGANIZAÇÃO DE EVENTOS CULTURAIS E ARTÍSTICOS; ORGANIZAÇÃO E REALIZAÇÃO DE EVENTOS DE ENTRETENIMENTO; ORGANIZAÇÃO DE EVENTOS COM FINS CULTURAIS, RECREATIVOS E DESPORTIVOS; ORGANIZAÇÃO DE EXPOSIÇÕES COM FINS CULTURAIS; ORGANIZAÇÃO DE EXPOSIÇÕES PARA FINS CULTURAIS.
 44 TERAPIA AIURVÉDICA; CUIDADOS DE SAÚDE RELACIONADOS COM A TERAPIA DE RELAXAMENTO; SERVIÇOS DE MEDITAÇÃO; SERVIÇOS DE REIKI; SERVIÇOS DE MEDICINA ALTERNATIVA; SERVIÇOS DE CUIDADOS DE SAÚDE; CUIDADOS DE SAÚDE RELACIONADOS COM NATUROPATIA; CUIDADOS DE SAÚDE RELACIONADOS COM OSTEOPATIA; CUIDADOS DE SAÚDE RELACIONADOS COM ACUPUNCTURA; CUIDADOS DE SAÚDE RELACIONADOS COM HOMEOPATIA; CUIDADOS DE SAÚDE RELACIONADOS COM QUIROPRAIXIA; CUIDADOS DE SAÚDE RELACIONADOS COM MASSAGENS TERAPÊUTICAS; SERVIÇOS DE CUIDADOS DE SAÚDE PARA PESSOAS; MASSAGENS E MASSAGENS TERAPÊUTICAS SHIATSU; MASSAGENS TRADICIONAIS JAPONESAS; SERVIÇOS DE MASSAGENS TERAPÊUTICAS; MASSAGENS COM PEDRAS QUENTES.
 45 ACONSELHAMENTO [ESPIRITUAL]; SERVIÇOS ASTROLÓGICOS E ESPIRITUAIS; SERVIÇOS DE ASTROLOGIA; ELABORAÇÃO DE HORÓSCOPOS; LEITURA DO TAROT; ADIVINHAÇÃO DO FUTURO; SERVIÇOS DE CARTOMANCIA; LEITURA DA SINA (ADIVINHAÇÃO); CONSULTORIA ESPIRITUAL.

(591)
 (540)

(210) **767258** MNA
 (220) 2026.04.22
 (300)
 (730) PT **FRANCISCO LIMA DA COSTA PINTO**
 (511) 33 BEBIDAS ALCOÓLICAS (EXCLUINDO CERVEJA); ESSÊNCIAS E EXTRATOS ALCOÓLICOS; BEBIDAS ALCOÓLICAS EXCETO CERVEJA; PREPARAÇÕES ALCOÓLICAS PARA FAZER BEBIDAS; PREPARAÇÕES PARA PRODUZIR BEBIDAS ALCOÓLICAS.

(591)
 (540)

SOLAR DOS SAAVEDRAS

(210) **767259** MNA
 (220) 2026.04.22
 (300)

(730) PT **ALEXANDRE D'ALMEIDA E SOUZA SANTOS**
 (511) 37 LIMPEZA DE ÁREAS URBANAS; CONTROLO DE PRAGAS RELACIONADO COM AVES.
 42 CONSULTORIA TÉCNICA NO CAMPO DA CIÊNCIA AMBIENTAL.
 44 CUIDADOS PARA ANIMAIS.

(591) #FFDD88 #F0A63B
 (540)



FALCO LUX
 SERVIÇOS AMBIENTAIS

(531) 3.7.17

(210) **767260** MNA
 (220) 2026.04.22
 (300)

(730) PT **JOSÉ ANTÓNIO OLIVEIRA DA SILVA**
 (511) 25 CALÇADO; CHAPELARIA; PARTES DE VESTUÁRIO, CALÇADO E CHAPELARIA; VESTUÁRIO; ARTIGOS DE CHAPELARIA.

(591)
 (540)

YRA

(210) **767261** MNA
 (220) 2026.04.22
 (300)

(730) PT **JOÃO MANUEL NETTO VAZ DE ALMEIDA PULIDO**

(511) 30 CAFÉ, CHÁS E CACAU E SUBSTITUTOS DOS MESMOS.

(591)

(540)

CAFÉ À MESA

(511) 35 SERVIÇOS DE CONSULTORIA EMPRESARIAL; SERVIÇOS DE CONSULTORIA E ASSESSORIA PARA GESTÃO DE NEGÓCIOS COMERCIAIS.

36 SERVIÇOS DE CONSULTORIA FINANCEIRA.

(591)

(540)

(210) **767262** MNA

(220) 2026.04.22

(300)

(730) **PT ANCORK - UNIPessoal, LDA**

(511) 33 BEBIDAS ALCOÓLICAS (EXCLUINDO CERVEJA); PREPARAÇÕES PARA PRODUIR BEBIDAS ALCOÓLICAS; PREPARAÇÕES ALCOÓLICAS PARA FAZER BEBIDAS.

(591)

(540)

WINEVIBE

(531) 27.5.11

ERG

FAMILY OFFICE & LEGAL

(210) **767263** MNA

(220) 2026.04.22

(300)

(730) **PT NUNO MIGUEL MARQUES DOS SANTOS**

(511) 43 ALUGUER TEMPORÁRIO DE QUARTOS; ALUGUER DE QUARTOS ENQUANTO ALOJAMENTO TEMPORÁRIO; SERVIÇOS DE ALOJAMENTO HOTELEIRO; SERVIÇOS DE ALOJAMENTO EM COMPLEXOS HOTELEIROS.

(591)

(540)



(531) 4.5.7 ; 7.1.24

(210) **767266** MNA

(220) 2026.04.22

(300)

(730) **PT CARTAZ DO INFINITO, UNIPessoal LDA**

(511) 41 ORGANIZAÇÃO DE EVENTOS MÚSICAIS; SERVIÇOS DE DISC JOCKEY [DJ]; SERVIÇOS DE PRODUÇÃO MUSICAL; PRODUÇÃO MUSICAL; ORGANIZAÇÃO DE ENTRETENIMENTO; SERVIÇOS DE ENTRETENIMENTO; ENTRETENIMENTO AO VIVO; ORGANIZAÇÃO DE FESTIVAIS.

(591)

(540)

1/4 ESCURO

(210) **767267** MNA

(220) 2026.04.22

(300)

(730) **PT ERG CONSULTING LTD - SUCURSAL EM PORTUGAL**

(511) 35 SERVIÇOS DE CONSULTORIA E ASSESSORIA PARA GESTÃO DE NEGÓCIOS COMERCIAIS; SERVIÇOS DE CONSULTORIA EMPRESARIAL; ASSISTÊNCIA, SERVIÇOS DE ASSESSORIA E CONSULTORIA EM MATÉRIA DE ORGANIZAÇÃO EMPRESARIAL.

36 SERVIÇOS DE CONSULTORIA FINANCEIRA; CONSULTORIA FINANCEIRA.

(591)

(540)

ERG PRIVATE OFFICE

(210) **767265** MNA

(220) 2026.04.22

(300)

(730) **PT ERG CONSULTING LTD - SUCURSAL EM PORTUGAL**

(210) **767268** MNA
 (220) 2026.04.22
 (300)
 (730) PT **ERG CONSULTING LTD - SUCURSAL EM PORTUGAL**
 (511) 35 SERVIÇOS DE CONSULTORIA E ASSESSORIA PARA GESTÃO DE NEGÓCIOS COMERCIAIS; CONSULTORIA EMPRESARIAL; ASSISTÊNCIA, SERVIÇOS DE ASSESSORIA E CONSULTORIA EM MATÉRIA DE ORGANIZAÇÃO EMPRESARIAL.
 36 CONSULTORIA FINANCEIRA; SERVIÇOS DE CONSULTORIA FINANCEIRA.
 (591)
 (540)

ERG FAMILY OFFICE

(210) **767269** MNA
 (220) 2026.04.22
 (300)
 (730) PT **JOANA LOUREIRO DO VALE PEREIRA**
 (511) 41 PUBLICAÇÃO, RELATO E REDAÇÃO DE TEXTOS; SERVIÇOS DE EDUCAÇÃO, ENTRETENIMENTO E DESPORTO; SERVIÇOS DE RESERVA DE BILHETES PARA ATIVIDADES E EVENTOS EDUCATIVOS, DE ENTRETENIMENTO E DESPORTIVOS; TRADUÇÃO E INTERPRETAÇÃO; TRADUÇÃO DE LÍNGUAS.
 42 SERVIÇOS DE TI (TECNOLOGIAS DE INFORMAÇÃO); SERVIÇOS CIENTÍFICOS E TECNOLÓGICOS; SERVIÇOS DE DESIGN; SERVIÇOS DE CIÊNCIA E TECNOLOGIA.
 (591)
 (540)



(531) 2.9.4 ; 2.9.17 ; 24.17.4 ; 27.3.2 ; 27.5.1

(210) **767270** MNA
 (220) 2026.04.22
 (300)
 (730) PT **FERNANDO ELOI PEREIRA**
 (511) 25 CALÇADO; CHAPELARIA; PARTES DE VESTUÁRIO, CALÇADO E CHAPELARIA; VESTUÁRIO; ARTIGOS DE CHAPELARIA.
 (591)
 (540)



(531) 2.9.4 ; 27.5.25

(210) **767271** MNA
 (220) 2026.04.22
 (300)
 (730) PT **HUGO JOSÉ MARTINS PEREIRA**
 (511) 35 GESTÃO DE CONDOMÍNIOS.
 (591)
 (540)

TPS SERVIÇOS INTEGRADOS

(210) **767272** MNA
 (220) 2026.04.22
 (300)
 (730) PT **OPTOCENTRO, LDA.**
 (511) 41 SERVIÇOS EDUCATIVOS SOB A FORMA DE ESCOLAS DE OPTOMETRIA.
 (591)
 (540)

OPTOCENTRO LABS

(210) **767273** MNA
 (220) 2026.04.22
 (300)
 (730) PT **ELEPHANT CONSULTING, LDA**
 (511) 09 EQUIPAMENTOS DE TECNOLOGIA DA INFORMAÇÃO, AUDIOVISUAIS, MULTIMÉDIA E FOTOGRÁFICOS.
 38 FORNECIMENTO E ALUGUER DE EQUIPAMENTOS E INSTALAÇÕES DE TELECOMUNICAÇÕES; SERVIÇOS DE TELECOMUNICAÇÕES; SERVIÇOS DE REDE DE TELECOMUNICAÇÕES; SERVIÇOS DE TELECOMUNICAÇÃO; TELECOMUNICAÇÕES.
 40 IMPRESSÃO, E DESENVOLVIMENTO FOTOGRÁFICO E CINEMATOGRAFICO.
 41 PUBLICAÇÃO, RELATO E REDAÇÃO DE TEXTOS.
 42 SERVIÇOS DE TI (TECNOLOGIAS DE INFORMAÇÃO); SERVIÇOS DE CIÊNCIA E TECNOLOGIA; SERVIÇOS DE DESIGN; TESTES, AUTENTICAÇÃO E CONTROLO DE QUALIDADE; SERVIÇOS CIENTÍFICOS E TECNOLÓGICOS.
 (591) AZUL; ROSA; BRANCO
 (540)



Elephant Bet

(531) 3.2.1 ; 3.2.15 ; 29.1.4 ; 29.1.99

(210) **767276** MNA
 (220) 2026.04.22
 (300)
 (730) **PT NUNO BERNARDES LDA**
 (511) 42 SERVIÇOS DE TI (TECNOLOGIAS DE INFORMAÇÃO); SERVIÇOS DE DESIGN; TESTES, AUTENTICAÇÃO E CONTROLO DE QUALIDADE; SERVIÇOS CIENTÍFICOS E TECNOLÓGICOS.
 (591)
 (540)

MARQO STUDIO

(210) **767277** MNA
 (220) 2026.04.22
 (300)
 (730) **PT HARMONEY MUSIC COMPANY, LDA**
 (511) 03 LOÇÕES CORPORAIS.
 (591)
 (540)

NEYNA

(210) **767278** MNA
 (220) 2026.04.22
 (300)
 (730) **PT ALEXANDRE MANUEL FERNANDES DE ALMEIDA**
 (511) 35 SERVIÇOS DE ASSISTÊNCIA, GESTÃO E ADMINISTRAÇÃO DE NEGÓCIOS.
 36 SERVIÇOS IMOBILIÁRIOS; SERVIÇOS DE AVALIAÇÕES FINANCEIRAS.
 37 EDIFICAÇÃO, CONSTRUÇÃO E DEMOLIÇÃO.
 (591)
 (540)

**BYVISION PROJECT
 MANAGEMENT**

(210) **767279** MNA
 (220) 2026.04.22
 (300)
 (730) **PT ANA MARISA ESTEVES GONÇALVES**
 (511) 09 SOFTWARE PARA TECNOLOGIAS EMPRESARIAIS.
 35 SERVIÇOS DE ASSISTÊNCIA, GESTÃO E ADMINISTRAÇÃO DE NEGÓCIOS.
 (591)
 (540)

LYRATA

(210) **767280** MNA
 (220) 2026.04.22
 (300)
 (730) **PT VELVET RIVER, LDA**
 (511) 18 BAGAGENS, MALAS, CARTEIRAS E OUTRAS BOLSAS DE TRANSPORTE.
 25 CHAPELARIA; VESTUÁRIO.
 (591)
 (540)



(531) 3.5.15 ; 3.5.24

(210) **767281** MNA
 (220) 2026.04.22
 (300)
 (730) **PT NUMEIRO ENTERPRISES, UNIPessoal, LDA.**
 (511) 25 CALÇADO; VESTUÁRIO; CHAPÉUS; BONÉS [CHAPÉUS]; GORROS.
 41 ORGANIZAÇÃO, PLANEAMENTO E REALIZAÇÃO DE COMBATES DE BOXE; ORGANIZAÇÃO DE COMBATES DE BOXE; ENTRETENIMENTO SOB A FORMA DE TORNEIOS DE BOXE; REALIZAÇÃO DE EVENTOS DESPORTIVOS; PRODUÇÃO DE EVENTOS DESPORTIVOS; ORGANIZAÇÃO DE EVENTOS DESPORTIVOS; PLANEAMENTO DE EVENTOS DESPORTIVOS; PRESTAÇÃO DE EVENTOS DESPORTIVOS; ORGANIZAÇÃO DE EVENTOS DESPORTIVOS, COMPETIÇÕES E TORNEIOS DESPORTIVOS; ORGANIZAÇÃO E REALIZAÇÃO DE EVENTOS DESPORTIVOS.
 (591)
 (540)



(531) 27.5.9 ; 27.5.17 ; 27.5.25

(210) **767282** MNA
 (220) 2026.04.22
 (300)
 (730) **PT DANIELA ALEXANDRA SEBASTIÃO ROCHA**
 (511) 25 VESTUÁRIO; CHAPELARIA.

35 SERVIÇOS DE COMÉRCIO A RETALHO RELACIONADOS COM A VENDA DE VESTUÁRIO E ACESSÓRIOS DE VESTUÁRIO; SERVIÇOS DE LOJA RETALHISTA NOS DOMÍNIOS DO VESTUÁRIO; SERVIÇOS DE LOJAS DE VENDA A RETALHO ONLINE RELACIONADOS COM VESTUÁRIO.

(591)
(540)

AIÈME

(210) **767289** MNA
(220) 2026.04.23
(300)
(730) **PT BACALHÔA - VINHOS DE PORTUGAL, S.A.**
(511) 33 BEBIDAS ALCOÓLICAS, COM EXCEÇÃO DAS CERVEJAS; VINHOS.
(591)
(540)

JP BACALHÔA

(210) **767284** MNA
(220) 2026.04.22
(300)
(730) **ES FASHION TRADEMARKS HOLDING SL**
(511) 25 CALÇAS; CASACOS [VESTUÁRIO]; SWEATSHIRTS; T-SHIRTS; BLUSAS; CAMISAS; SAPATOS DE DESPORTO; BONÉS.
(591) VERMELHO PANTONE 485 C
(540)



(531) 26.11.8 ; 27.5.25 ; 29.1.1

(210) **767285** MNA
(220) 2026.04.22
(300)
(730) **PT JORGE CASTRO, LDA.**
(511) 20 MOBILIÁRIO.
(591) PANTONES: 1345C; 429C; 6C
(540)



(531) 5.1.5 ; 5.1.16 ; 29.1.97

(210) **767290** MNA
(220) 2026.04.23
(300)
(730) **PT OINEG - CONSULTORIA DE GESTÃO, LDA.**
(511) 33 VINHOS; VINHOS ESPUMANTES; AGUARDENTES; BEBIDAS ALCOÓLICAS (EXCEPTO CERVEJAS).
(591)
(540)

FIADO

(210) **767296** MNA
(220) 2026.04.21
(300)
(730) **PT AGROMARIENSECOOP, CRL**
(511) 33 BEBIDAS DESTILADAS; BEBIDAS ESPIRITUOSAS; DIGESTIVOS [LICORES E BEBIDAS ESPIRITUOSAS]; GIN; VODKA; LICORES; LICORES CREMOSOS.
(591)
(540)

OBLITUS

(210) **767297** MNA
(220) 2026.04.21
(300)
(730) **PT VANIA SOFIA DE OLIVEIRA BARREIRO**
(511) 35 CONSULTORIA DE GESTÃO COMERCIAL; DESENVOLVIMENTO DE ESTRATÉGIAS DE ORGANIZAÇÃO EMPRESARIAL RELACIONADAS COM A RESPONSABILIDADE SOCIAL CORPORATIVA; GESTÃO DE NEGÓCIOS PARA UMA EMPRESA DE COMÉRCIO E DE SERVIÇOS; GESTÃO DE NEGÓCIOS COMERCIAIS; SERVIÇOS DE INTERMEDIÇÃO COMERCIAL; CONSULTADORIA E GESTÃO DE PROCESSOS EMPRESARIAIS.
41 EDUCAÇÃO E FORMAÇÃO; ORGANIZAÇÃO DE WEBINARS (SEMINÁRIOS ONLINE).
44 SERVIÇOS DE SAÚDE MENTAL; SERVIÇOS DE MÉDICOS.
(591) AZUL PROFUNDO #002147; DOURADO MATE #C5A059
(540)



(531) 27.5.1 ; 29.1.4 ; 29.1.97

(210) **767298** MNA
 (220) 2026.04.21
 (300)
 (730) **PT RICARDO BARRETO**
 (511) 37 EDIFICAÇÃO, CONSTRUÇÃO E DEMOLIÇÃO.
 (591)
 (540)



(531) 26.3.23 ; 26.11.9

(210) **767299** MNA
 (220) 2026.04.21
 (300)
 (730) **PT VERA ALEXANDRA DA SILVA GUERRA**
 (511) 16 LIVROS; LIVROS EDUCATIVOS.
 41 PUBLICAÇÃO E EDIÇÃO DE LIVROS; SERVIÇOS DE CONSULTORIA EM MATÉRIA DE EDUCAÇÃO E FORMAÇÃO; SERVIÇOS DE EDUCAÇÃO E FORMAÇÃO RELACIONADOS COM CUIDADOS DE SAÚDE; SERVIÇOS DE FORMAÇÃO E ENSINO.
 (591) LARANJA; ROXO
 (540)



(531) 2.9.1 ; 27.5.7 ; 27.5.10 ; 27.5.11 ; 29.1.5 ; 29.1.98

(210) **767300** MNA
 (220) 2026.04.21
 (300)
 (730) **PT SETE VIAGENS LDA**

(511) 39 CONSULTADORIA EM VIAGENS; RESERVAS PARA VIAGENS; RESERVA DE VIAGENS; SERVIÇOS DE VIAGENS; PLANEAMENTO DE VIAGENS; INFORMAÇÕES DE VIAGENS; INFORMAÇÕES SOBRE VIAGENS; ORGANIZAÇÃO DE VIAGENS; SERVIÇOS DE VIAGENS AÉREAS; SERVIÇOS DE AGÊNCIA DE VIAGENS PARA VIAGENS DE NEGÓCIOS; ORGANIZAÇÃO DE TRANSPORTE E VIAGENS; MEDIAÇÃO E RESERVA DE VIAGENS; ORGANIZAÇÃO E RESERVA DE VIAGENS; RESERVAS DE CAMAROTES PARA VIAGENS; AGÊNCIAS DE RESERVAS DE VIAGENS; RESERVA DE LUGARES PARA VIAGENS; RESERVA DE ASSENTOS PARA VIAGENS; SERVIÇOS PARA RESERVAS DE VIAGENS; VIAGENS E TRANSPORTE DE PASSAGEIROS; SERVIÇOS DE ACOMPANHANTES EM VIAGENS; SERVIÇOS DE AGÊNCIA DE VIAGENS PARA A ORGANIZAÇÃO DE VIAGENS; SERVIÇOS DE PLANEAMENTO DE VIAGENS; SERVIÇOS DE VIAGENS EM NAVIOS; ORGANIZAÇÃO DE VIAGENS AO ESTRANGEIRO; SERVIÇOS DE AGÊNCIA DE VIAGENS RELACIONADOS COM VIAGENS POR AUTOCARRO; FORNECIMENTO DE BILHETES DE VIAGENS; ORGANIZAÇÃO E MEDIAÇÃO DE VIAGENS; AGENTES DE ORGANIZAÇÃO DE VIAGENS; REALIZAÇÃO DE VIAGENS POR SIGHTSEEING; FORNECIMENTO DE INFORMAÇÕES SOBRE VIAGENS; ORGANIZAÇÃO DE VIAGENS DE AUTOCARRO; ORGANIZAÇÃO DE VIAGENS EM AUTOCARROS; ORGANIZAÇÃO DE VIAGENS DE NEGÓCIOS; ORGANIZAÇÃO DE VIAGENS DE FÉRIAS; RESERVA DE LUGARES PARA VIAGENS AÉREAS; PLANIFICAÇÃO, ORGANIZAÇÃO E RESERVA DE VIAGENS; DISPONIBILIZAÇÃO DE INFORMAÇÃO ONLINE SOBRE VIAGENS; ORGANIZAÇÃO DE VIAGENS RECREATIVAS DE GRUPO; PRESTAÇÃO DE INFORMAÇÕES COMPUTORIZADAS SOBRE VIAGENS; SERVIÇOS INFORMATIZADOS DE RESERVA DE VIAGENS; SERVIÇOS DE RESERVAS PARA VIAGENS AÉREAS; SERVIÇOS DE RESERVA DE VIAGENS AÉREAS; SERVIÇOS DE RESERVAS PARA VIAGENS MARÍTIMAS; PRESTAÇÃO DE INFORMAÇÕES TURÍSTICAS SOBRE VIAGENS; FORNECIMENTO DE INFORMAÇÕES RELACIONADAS COM VIAGENS; PRESTAÇÃO DE INFORMAÇÕES RELACIONADAS COM VIAGENS; SERVIÇOS DE INFORMAÇÃO RELACIONADOS COM VIAGENS; SERVIÇOS DE INFORMAÇÕES RELACIONADAS COM VIAGENS; SERVIÇOS DE AGÊNCIA DE VIAGENS PARA A ORGANIZAÇÃO DE VIAGENS DE FÉRIAS; SERVIÇOS DE RESERVAS DE VIAGENS TURÍSTICAS; SERVIÇOS DE ORGANIZAÇÃO E RESERVA DE VIAGENS; RESERVA DE LUGARES PARA VIAGENS DE AUTOCARRO; RESERVA DE LUGARES PARA VIAGENS DE COMBOIO; DISPONIBILIZAÇÃO DE INFORMAÇÃO SOBRE TRANSPORTE E VIAGENS; RESERVA DE BILHETES PARA VIAGENS DE COMBOIO; ORGANIZAÇÃO DE VIAGENS E PASSEIOS DE BARCO; SERVIÇOS DE RESERVAS PARA VIAGENS POR TERRA; SERVIÇOS DE RESERVAS DE VIAGENS DE FÉRIAS; SERVIÇOS DE INFORMAÇÃO COMPUTORIZADOS RELACIONADOS COM VIAGENS; CONSULTADORIA PARA PLANEAMENTO DE ITINERÁRIOS DE VIAGENS; SERVIÇOS DE EMISSÃO DE BILHETES PARA VIAGENS; SERVIÇOS DE AGÊNCIA DE RESERVAS PARA VIAGENS; ORGANIZAÇÃO DE VIAGENS DE E PARA HOTÉIS; SERVIÇOS DE AGÊNCIA PARA ORGANIZAÇÃO DE VIAGENS; RESERVAS E MARCAÇÕES DE ASSENTOS PARA VIAGENS; SERVIÇOS DE MARCAÇÃO E RESERVA DE VIAGENS; SERVIÇOS DE RESERVA DE BILHETES PARA VIAGENS; SERVIÇOS DE OPERADORES TURÍSTICOS PARA RESERVA DE VIAGENS; DISPONIBILIZAÇÃO DE INFORMAÇÃO ATRAVÉS DA INTERNET SOBRE VIAGENS; RESERVA DE

VIAGENS DE FÉRIAS E VISITAS TURÍSTICAS; RESERVA DE VIAGENS ATRAVÉS DE AGÊNCIAS DE TURISMO; PRESTAÇÃO DE INFORMAÇÕES SOBRE VIAGENS ATRAVÉS DE COMPUTADOR; SERVIÇOS DE ACESSORIA RELATIVOS A ITINERÁRIOS DE VIAGENS; SERVIÇOS DE AGÊNCIA DE MARCAÇÃO DE VIAGENS AÉREAS; SERVIÇOS DE RESERVA PARA VIAGENS DE TRANSPORTE AÉREO; SERVIÇOS DE AGÊNCIAS DE VIAGENS E DE RESERVAS; SERVIÇOS DE RESERVA DE VIAGENS E DE TRANSPORTES; SERVIÇOS DE AGÊNCIA PARA A ORGANIZAÇÃO DE VIAGENS; ORGANIZAÇÃO DE VIAGENS COM FINS CULTURAIS AO ESTRANGEIRO; SERVIÇOS PARA FORNECIMENTO DE INFORMAÇÕES RELACIONADAS COM VIAGENS; PRESTAÇÃO DE INFORMAÇÕES SOBRE ASSUNTOS RELACIONADOS COM VIAGENS; SERVIÇOS DE AGÊNCIA DE RESERVAS RELATIVAS A VIAGENS; SERVIÇOS DE CONSULTA DE HORÁRIOS RELACIONADOS COM VIAGENS; PRESTAÇÃO DE INFORMAÇÕES RELACIONADAS COM ITINERÁRIOS DE VIAGENS; SERVIÇOS DE INFORMAÇÃO E CONSULTADORIA EM MATÉRIA DE VIAGENS; DISPONIBILIZAÇÃO DE INFORMAÇÃO SOBRE VIAGENS TURÍSTICAS ATRAVÉS DA INTERNET; ORGANIZAÇÃO E RESERVA DE VIAGENS PARA PACOTES DE FÉRIAS; SERVIÇOS DE TRANSPORTE E VIAGENS PARA PESSOAS COM DEFICIÊNCIA; SERVIÇOS DE INFORMAÇÃO COMPUTORIZADOS RELACIONADOS COM RESERVAS DE VIAGENS; SERVIÇOS DE RESERVA DE BILHETES PARA VIAGENS E EXCURSÕES; COORDENAÇÃO DA ORGANIZAÇÃO DE VIAGENS PARA INDIVÍDUOS E GRUPOS; INFORMAÇÕES DE VIAGENS SOBRE ALTERAÇÕES DEVIDAS A CONDIÇÕES METEOROLÓGICAS ADVERSAS; PLANEAMENTO E RESERVA DE VIAGENS AÉREAS, ATRAVÉS DE MEIOS ELETRÔNICOS; PLANIFICAÇÃO, ORGANIZAÇÃO E RESERVA DE VIAGENS ATRAVÉS DE MEIOS ELETRÔNICOS; SERVIÇOS DE PACOTE DE FÉRIAS PARA A ORGANIZAÇÃO DE VIAGENS; PLANEAMENTO E RESERVA DE VIAGENS E TRANSPORTES, ATRAVÉS DE MEIOS ELETRÔNICOS; PRESTAÇÃO DE INFORMAÇÕES RELATIVAS A VIAGENS AÉREAS, ATRAVÉS DE MEIOS ELETRÔNICOS; SERVIÇOS DE AGÊNCIA DE VIAGENS, DESIGNADAMENTE ORGANIZAÇÃO DE TRANSPORTE PARA VIAJANTES; SERVIÇOS DE AGÊNCIAS DE VIAGENS, NOMEADAMENTE RESERVAS E MARCAÇÕES DE TRANSPORTES; PRESTAÇÃO DE INFORMAÇÕES RELATIVAS A VIAGENS E TRANSPORTES, ATRAVÉS DE MEIOS ELETRÔNICOS; DISPONIBILIZAÇÃO DE INFORMAÇÃO ATRAVÉS DA INTERNET SOBRE RESERVA DE VIAGENS DE NEGÓCIO; ORGANIZAÇÃO DE VIAGENS, COMO PROGRAMA BÔNUS, PARA CLIENTES DE CARTÕES DE CRÉDITO; DISPONIBILIZAÇÃO DE INFORMAÇÃO SOBRE TRANSPORTES E VIAGENS ATRAVÉS DE APARELHOS E DISPOSITIVOS MÓVEIS DE TELECOMUNICAÇÕES; CONSULTADORIA EM MATÉRIA DE VIAGENS PROPORCIONADA ATRAVÉS DE CENTROS DE CHAMADAS E LINHAS DE ASSISTÊNCIA TELEFÔNICA; PRESTAÇÃO DE INFORMAÇÕES RELATIVAS AO PLANEAMENTO E À RESERVA DE VIAGENS AÉREAS, ATRAVÉS DE MEIOS ELETRÔNICOS; FORNECIMENTO DE INFORMAÇÕES RELATIVAS AO PLANEAMENTO E À RESERVA DE VIAGENS E TRANSPORTES, ATRAVÉS DE MEIOS ELETRÔNICOS; CONSULTADORIA EM MATÉRIA DE VIAGENS DE NEGÓCIOS PROPORCIONADA ATRAVÉS DE CENTROS DE CHAMADAS E LINHAS DE ASSISTÊNCIA TELEFÔNICA.

43 AGÊNCIAS DE VIAGENS PARA ORGANIZAÇÃO DE ALOJAMENTO; SERVIÇOS DE AGÊNCIA DE VIAGENS PARA RESERVA DE ALOJAMENTO; PRESTAÇÃO DE SERVIÇOS DE INFORMAÇÃO

SOBRE ALOJAMENTO DE VIAGENS E DE SERVIÇOS DE AGÊNCIAS DE RESERVA DE ALOJAMENTO DE VIAGENS PARA VIAJANTES; SERVIÇOS DE AGÊNCIA DE VIAGENS PARA RESERVA DE ALOJAMENTO EM HOTÉIS.

(591)
(540)

FERIAS BARATAS

(210) **767302** **MNA**
(220) 2026.04.22
(300)
(730) **PT VANDA MARIA PEREIRA GUERRA**
(511) 40 PRODUÇÃO DE ENERGIAS VERDES RENOVÁVEIS; PRODUÇÃO DE ENERGIA ELÉTRICA A PARTIR DE FONTES DE ENERGIA RENOVÁVEL.
(591)
(540)

BE FREE

(210) **767303** **MNA**
(220) 2026.04.22
(300)
(730) **PT BRASAO ROSA LDA**
(511) 21 COPOS REUTILIZÁVEIS; COPOS COMPOSTÁVEIS; PALHINHAS PARA BEBIDAS.
43 SERVIÇOS DE RESTAURANTES TAKE-AWAY.
(591)
(540)

PRODUTOS STAR

(210) **767304** **MNA**
(220) 2026.04.22
(300)
(730) **PT TERESA PAULA PEREIRA DAVID**
(511) 44 CUIDADOS DOS ANIMAIS; CUIDADOS PARA ANIMAIS; EXPLORAÇÃO DE CABELEIREIROS DE ANIMAIS; SERVIÇOS DE ACESSORIA RELACIONADOS COM O TRATAMENTO DE ANIMAIS DE COMPANHIA; SERVIÇOS DE ACESSORIA RELACIONADOS COM OS CUIDADOS DE ANIMAIS; SERVIÇOS DE BANHOS PARA ANIMAIS DE ESTIMAÇÃO; SERVIÇOS DE CABELEIREIRO PARA ANIMAIS DE ESTIMAÇÃO; SERVIÇOS DE CUIDADOS DAS UNHAS DE ANIMAIS DE COMPANHIA; SERVIÇOS DE EMBELEZAMENTO PARA ANIMAIS; SERVIÇOS DE ESTETICISTA DE ANIMAIS; SERVIÇOS DE ESTÉTICA PARA CÃES; SERVIÇOS DE TRATAMENTO E BELEZA ANIMAL; SERVIÇOS MÓVEIS DE CUIDADOS DAS UNHAS DE ANIMAIS DE ESTIMAÇÃO; SERVIÇOS MÓVEIS DE CUIDADOS DE HIGIENE E BELEZA DE ANIMAIS DE ESTIMAÇÃO; SERVIÇOS MÓVEIS DE HIGIENE E BANHO PARA ANIMAIS DE ESTIMAÇÃO; SERVIÇOS PARA O CUIDADO DE ANIMAIS DE ESTIMAÇÃO; SERVIÇOS PRESTADOS POR SALÕES DE BELEZA

PARA ANIMAIS DE ESTIMAÇÃO; TRATAMENTO DE BELEZA DE ANIMAIS; TRATAMENTO DE BELZA DE ANIMAIS; TRATAMENTO E EMBELEZAMENTO DE ANIMAIS.

(591)
(540)

CÃOBELEIREIRO DA VILA

(210) **767305** MNA

(220) 2026.04.22

(300)

(730) **PT MOBİTARTRODELİTE, MOBİLÁRIO TÉCNICO E DISPOSITIVOS MÉDICOS, LDA.**

(511) 12 CARRINHOS DE HOSPITAL PARA DISTRIBUIÇÃO DE MEDICAMENTOS; CARRINHOS DE HOSPITAL.

(591)
(540)

mobitCar

(531) 27.5.4 ; 27.5.10 ; 27.5.17

(210) **767306** MNA

(220) 2026.04.22

(300)

(730) **PT ESPIGA BRAVA LDA**

(511) 40 TRATAMENTO DE ALIMENTOS E BEBIDAS.
43 SERVIÇOS DE FORNECIMENTO DE ALIMENTOS E BEBIDAS.

(591)
(540)

GALAXY BURGER

(210) **767307** MNA

(220) 2026.04.22

(300)

(730) **PT MOBİTARTRODELİTE, MOBİLÁRIO TÉCNICO E DISPOSITIVOS MÉDICOS, LDA.**

(511) 10 MARQUESAS PARA O TRATAMENTO DE DOENTES; ESTETOSCÓPIOS MÉDICOS.

20 ASSENTOS, BANCOS; BIOMBOS AMOVÍVEIS [MOBİLÁRIO]; BIOMBOS METÁLICOS [MOBİLÁRIO]; BIOMBOS SEPARADORES (MOBİLÁRIO); BIOMBOS [MOBİLÁRIO].

(591)
(540)

mobitcare

(531) 27.5.2 ; 27.5.4 ; 27.5.17

(210) **767308** MNA

(220) 2026.04.22

(300)

(730) **PT SARA RAQUEL MADEIRA FRAGATA**

(511) 25 PARTES DE VESTUÁRIO, CALÇADO E CHAPELARIA.

35 SERVIÇOS DE PUBLICIDADE, DE MARKETING E DE PROMOÇÃO.

38 SERVIÇOS DE TELECOMUNICAÇÕES.

41 SERVIÇOS DE EDUCAÇÃO, ENTRETENIMENTO E DESPORTO; SERVIÇOS DE RESERVA DE BILHETES PARA ATIVIDADES E EVENTOS EDUCATIVOS, DE ENTRETENIMENTO E DESPORTIVOS; CLUBES DE FÃS.

42 SERVIÇOS DE TI (TECNOLOGIAS DE INFORMAÇÃO).

45 SERVIÇOS DE REDES SOCIAIS EM LINHA ACESSÍVEIS ATRAVÉS DE APLICAÇÕES DESCARREGÁVEIS PARA DISPOSITIVOS MÓVEIS.

(591) #ef8d9d, #c4576d

(540)



(531) 2.1.95 ; 27.3.2 ; 27.5.25 ; 27.99.7

(210) **767309** MNA

(220) 2026.04.22

(300)

(730) **PT ANTÓNIO JOSÉ CANDEIAS ESTEVENS**

(511) 44 ESTÚDIOS DE TATUAGEM.

(591)

(540)



(531) 26.5.1 ; 26.5.17 ; 26.5.18 ; 27.5.22

LUSCA

(210) **767310** MNA

(220) 2026.04.22

(300)

(730) **PT MAXICHANGE SERVICES, UNIPESSOAL LDA**

(511) 35 SERVIÇOS DE ASSISTÊNCIA, GESTÃO E ADMINISTRAÇÃO DE NEGÓCIOS.

42 CONSULTORIA EM TECNOLOGIA; CONSULTORIA EM TECNOLOGIA INFORMÁTICA; SERVIÇOS DE CONSULTORIA E INFORMAÇÃO EM TECNOLOGIA DA INFORMAÇÃO; CONSULTORIA EM TECNOLOGIA DE TELECOMUNICAÇÕES; SERVIÇOS DE CONSULTORIA EM TECNOLOGIAS DE INFORMAÇÃO [IT]; SERVIÇOS DE TI (TECNOLOGIAS DE INFORMAÇÃO).

(591)

(540)

PARTNER ACCELERATOR

(210) **767311** MNA

(220) 2026.04.22

(300)

(730) **PT ANTÓNIO JOSÉ CANDEIAS ESTEVENS**

(511) 25 PARTES DE VESTUÁRIO, CALÇADO E CHAPELARIA.

(591)

(540)



(531) 26.5.1 ; 26.5.17 ; 26.5.18 ; 27.5.22

(210) **767312** MNA

(220) 2026.04.22

(300)

(730) **PT RACIOPACIFIO UNIPESSOAL LDA.**

(511) 32 CERVEJA; CERVEJAS; CERVEJA E CERVEJA SEM ÁLCOOL; CERVEJA PRETA [CERVEJA DE MALTE TORRADO]; CERVEJA SEM ÁLCOOL; CERVEJAS DE UVA; CERVEJA DE MALTE; BEBIDAS À BASE DE CERVEJA; IPA (CERVEJAS INDIANAS PALE ALE); CERVEJAS COM BAIXO TEOR ALCOÓLICO.

(591)

(540)

(210) **767313** MNA

(220) 2026.04.22

(300)

(730) **PT ASSOCIAÇÃO NACIONAL DOS TREINADORES DE FUTEBOL**

(511) 41 SERVIÇOS DE EDUCAÇÃO, ENTRETENIMENTO E DESPORTO; SERVIÇOS DE TREINADORES PESSOAIS; FORMAÇÃO DESPORTIVA; INSTRUÇÃO EM FUTEBOL; SERVIÇOS DE ACADEMIA DE FUTEBOL; ORGANIZAÇÃO DE COMPETIÇÕES DE FUTEBOL; ORGANIZAÇÃO DE EVENTOS DE FUTEBOL; ORGANIZAÇÃO DE JOGOS DE FUTEBOL; ORGANIZAÇÃO, PLANEAMENTO E REALIZAÇÃO DE JOGOS DE FUTEBOL; ORGANIZAÇÃO DE EVENTOS DESPORTIVOS NO DOMÍNIO DO FUTEBOL; ORGANIZAÇÃO E REALIZAÇÃO DE PROGRAMAS DE FORMAÇÃO DE FUTEBOL; PRODUÇÃO DE FILMES SOBRE ASPECTOS RELACIONADOS COM O FUTEBOL; ORGANIZAÇÃO E REALIZAÇÃO DE PROGRAMAS DE FORMAÇÃO DE FUTEBOL PARA JOVENS.

(591)

(540)

PORTUGUESE FOOTBALL
COACH(210) **767314** MNA

(220) 2026.04.22

(300)

(730) **PT SALVADOR SIMÃO PINTO COELHO CARREIRA**

(511) 35 SERVIÇOS DE IMPORTAÇÃO E EXPORTAÇÃO; SERVIÇOS DE VENDA A RETALHO POR CATÁLOGO RELACIONADOS COM BEBIDAS NÃO ALCOÓLICAS; SERVIÇOS DE VENDA A RETALHO POR CATÁLOGO RELACIONADOS COM BEBIDAS ALCOÓLICAS (COM EXCEÇÃO DE CERVEJAS).

(591)

(540)

PACK24 DISTRIBUIÇÃO

(210) **767315** MNA

(220) 2026.04.22

(300)

(730) **PT CREATE IT, INTEGRAÇÃO E DESENVOLVIMENTO DE SISTEMAS INFORMÁTICOS, LDA**

(511) 42 CONCEÇÃO DE SISTEMAS INFORMÁTICOS; ELABORAÇÃO [CONCEÇÃO] DE PROGRAMAS DE COMPUTADOR; CONSULTORIA NO DOMÍNIO DOS COMPUTADORES; DESENVOLVIMENTO DE PROGRAMAS PARA COMPUTADORES; ALOJAMENTO DE WEB SITES; CONVERSÃO DE

PROGRAMAS E DADOS INFORMÁTICOS, EXCETO CONVERSÃO FÍSICA; CONVERSÃO DE DADOS OU DOCUMENTOS DE SUPORTE FÍSICO PARA FORMATO ELETRÓNICO; INSTALAÇÃO DE PROGRAMAS DE COMPUTADOR; CRIAÇÃO E MANUTENÇÃO DE SITES INFORMÁTICOS (WEBSITES) PARA TERCEIROS; MANUTENÇÃO E ATUALIZAÇÃO DE PROGRAMAS DE COMPUTADOR.

(591)
(540)

create it

(531) 26.4.5 ; 26.4.98 ; 27.5.25

(210) **767316** MNA
(220) 2026.04.22
(300)
(730) **PT HELDER JUSTINO CORREIA CASTANHEIRA**
(511) 41 SERVIÇOS DE EDUCAÇÃO, ENTRETENIMENTO E DESPORTO.
(591) PRETO; BRANCO; CINZA.
(540)



(531) 14.1.16 ; 24.17.4

(210) **767317** MNA
(220) 2026.04.22
(300)
(730) **PT RUI SAMUEL ARAÚJO PINTO**
(511) 18 BAGAGENS, MALAS, CARTEIRAS E OUTRAS BOLSAS DE TRANSPORTE; BENGALAS; CHAPÉUS-DE-CHUVA E SOMBRINHAS DE MÃO; SELARIA, CHICOTES E VESTIMENTAS PARA ANIMAIS.
25 VESTUÁRIO; ARTIGOS DE CHAPELARIA; PARTES DE VESTUÁRIO, CALÇADO E CHAPELARIA; CHAPELARIA; CALÇADO.

(591)
(540)

ARMILLAR

(210) **767318** MNA
(220) 2026.04.22
(300)
(730) **PT ESTRELA DA SERRA-SOC. COM. PROD. ALIMENTARES, LDA.**
(511) 29 CARNE, PRODUTOS DE CARNE E SUCEDÂNEOS DE CARNE; FRUTOS, FUNGOS, VEGETAIS, OLEAGINOSAS E LEGUMINOSAS PROCESSADOS; OVOS DE AVES E PRODUTOS DERIVADOS E RESPECTIVOS SUCEDÂNEOS; PEIXE E FRUTOS DO MAR, NÃO VIVOS, E RESPECTIVOS SUCEDÂNEOS; PRODUTOS LÁCTEOS E SUBSTITUTOS LÁCTEOS; SOPAS E CALDOS, EXTRATOS DE CARNE; ÓLEOS E GORDURAS ALIMENTARES; ÓLEOS E GORDURAS.
30 AÇÚCARES, ADOÇANTES PARA USO CULINÁRIO, COBERTURAS E RECHEIOS DOCES, PRODUTOS APÍCOLAS COMESTÍVEIS E DECORAÇÕES COMESTÍVEIS; CAFÉ, CHÁS E CACAU E SUBSTITUTOS DOS MESMOS; GELADOS, IOGURTES GELADOS E SORVETES; GRÃOS PROCESSADOS, AMIDOS, E PRODUTOS FEITOS A PARTIR DOS MESMOS, PREPARAÇÕES DE COZEDURA E LEVEDURAS; SAIS, TEMPEROS, AROMAS E CONDIMENTOS.
31 CULTURAS AGRÍCOLAS E AQUICULTURAS, PRODUTOS HORTÍCOLAS E FLORESTAIS.
32 BEBIDAS SEM ÁLCOOL; CERVEJA E CERVEJA SEM ÁLCOOL; BEBIDAS (NÃO ALCOÓLICAS); BEBIDAS DESALCOOLIZADAS; REFRIGERANTES.
33 BEBIDAS ALCOÓLICAS (EXCLUINDO CERVEJA).

(591)
(540)

ESTRELA DA SERRA

(210) **767319** MNA
(220) 2026.04.22
(300)
(730) **PT QUINTA DO VALLADO - SOCIEDADE AGRÍCOLA, S.A.**
(511) 33 BEBIDAS ALCOÓLICAS (EXCLUINDO CERVEJA); ESSÊNCIAS E EXTRATOS ALCOÓLICOS; BEBIDAS ALCOÓLICAS EXCETO CERVEJA; PREPARAÇÕES ALCOÓLICAS PARA FAZER BEBIDAS; PREPARAÇÕES PARA PRODUZIR BEBIDAS ALCOÓLICAS.

(591)
(540)

VALLADO VINHAS VELHAS

(210) **767320** MNA
(220) 2026.04.22
(300)
(730) **PT QUINTA DO VALLADO - SOCIEDADE AGRÍCOLA, S.A.**
(511) 33 VINHO; BEBIDAS ALCOÓLICAS (EXCLUINDO CERVEJA); ESSÊNCIAS E EXTRATOS ALCOÓLICOS; BEBIDAS ALCOÓLICAS EXCETO CERVEJA;

PREPARAÇÕES ALCOÓLICAS PARA FAZER
BEBIDAS; PREPARAÇÕES PARA PRODUIR
BEBIDAS ALCOÓLICAS.

(591)

(540)

QUINTA DO VALLADO VINHAS VELHAS

(210) **767321** MNA

(220) 2026.04.22

(300)

(730) **PT RUI SAMUEL ARAÚJO PINTO**

(531) 9.1.9 ; 26.2.7

(511) 18 SELARIA, CHICOTES E VESTIMENTAS PARA ANIMAIS; CHAPÉUS-DE-CHUVA E SOMBRINHAS DE MÃO; BENGALAS; BAGAGENS, MALAS, CARTEIRAS E OUTRAS BOLSAS DE TRANSPORTE.

25 VESTUÁRIO; PARTES DE VESTUÁRIO, CALÇADO E CHAPELARIA; CHAPELARIA; CALÇADO; ARTIGOS DE CHAPELARIA.

(591) VERMELHO; PRETO.

(540)



(531) 27.5.10 ; 27.5.22 ; 27.99.1 ; 27.99.18 ; 29.1.1

(210) **767323** MNA

(220) 2026.04.22

(300)

(730) **PT MANUEL JOSÉ VAZ CARNEIRO**

(511) 20 MOBILIÁRIO.

(591)

(540)



(531) 26.4.7 ; 26.4.9 ; 26.4.98 ; 27.5.25

(210) **767324** MNA

(220) 2026.04.22

(300)

(730) **PT JOÃO CARLOS DA COSTA SIMÕES**

(511) 09 AGENDA ELETRÓNICA; AGENDAS DIGITAIS; AGENDAS ELETRÓNICAS; AGENDAS ELETRÓNICAS PESSOAIS; BANCOS DE DADOS; CONTEÚDO MULTIMÉDIA GRAVADO E DESCARREGÁVEL; APLICAÇÕES INFORMÁTICAS EDUCATIVAS.

16 AGENDAS; AGENDAS DE SECRETÁRIA; AGENDAS DE ESCRITÓRIO; AGENDAS DE BOLSO; AGENDAS COM CAPAS DE COURO; AGENDA PLANIFICADORA; PLANIFICADORES DIÁRIOS; LIVROS EDUCATIVOS.

28 JOGOS EDUCACIONAIS; JOGOS DE TABULEIRO; JOGOS DE TABULEIRO E QUEBRA-CABEÇAS; JOGOS DE CARTAS.

41 CRIAÇÃO [ESCRITA] DE PODCASTS; DISPONIBILIZAÇÃO DE PUBLICAÇÕES ELETRÓNICAS; EDIÇÃO DE E-BOOKS (LIVROS ELETRÓNICOS); EDIÇÃO DE JORNAIS ELETRÓNICOS ACESSÍVEIS ATRAVÉS DE UMA REDE INFORMÁTICA MUNDIAL; EDIÇÃO DE MATERIAL IMPRESSO COM IMAGENS, SEM FINS PUBLICITÁRIOS; ATIVIDADES CULTURAIS; ORGANIZAÇÃO DE CONFERÊNCIAS, EXPOSIÇÕES E COMPETIÇÕES; ORGANIZAÇÃO DE EVENTOS COM FINS CULTURAIS, RECREATIVOS E DESPORTIVOS;

(210) **767322** MNA

(220) 2026.04.22

(300)

(730) **PT TÂNIA ISABEL LOPES FERNANDES**

(511) 26 BORDADOS; ACESSÓRIOS PARA VESTIMENTAS, ARTIGOS DE COSTURA E ARTIGOS DECORATIVOS TÊXTEIS.

(591)

(540)

ORGANIZAÇÃO DE WEBINARS (SEMINÁRIOS ONLINE); PRODUÇÃO DE ÁUDIO, VÍDEO E MULTIMÉDIA, E FOTOGRAFIA; SERVIÇO DE EDUCAÇÃO NO ÂMBITO DO COACHING.

- 44 CUIDADOS DE SAÚDE RELACIONADOS COM EXERCÍCIOS TERAPÊUTICOS; PRESTAÇÃO DE INFORMAÇÕES SOBRE CUIDADOS DE SAÚDE ATRAVÉS DE UMA REDE INFORMÁTICA GLOBAL; SERVIÇOS DE CUIDADOS DE SAÚDE PARA PESSOAS; SERVIÇOS DE INFORMAÇÃO E ASSESSORIA EM SAÚDE; SERVIÇOS DE INFORMAÇÃO RELACIONADOS COM CUIDADOS DE SAÚDE; SERVIÇOS DE MEDITAÇÃO; SERVIÇOS DE SAÚDE MENTAL; SERVIÇOS DE TERAPIA; CONSULTORIA EM PSICOLOGIA INTEGRAL; PSICOTERAPIA HOLÍSTICA; FORNECIMENTO DE INFORMAÇÕES RELACIONADAS COM PSICOLOGIA.

(591)

(540)



AWAKENING



(531) 26.3.1 ; 26.7.25

(210) 767326

MNA

(220) 2026.04.22

(300)

(730) PT PEDRO ANDRÉ DUARTE VIEIRA

- (511) 06 FIGURINHAS EM METAIS COMUNS; OBRAS DE ARTE E DECORAÇÕES, INCLUINDO ESCULTURAS, FEITAS SOBRETUDO EM METAIS NÃO PRECIOSOS; CRUCIFIXOS DE METAL COMUM, NÃO SENDO JÓIAS; CRUCIFIXOS EM METAIS COMUNS, NÃO SENDO ARTIGOS DE JOALHARIA; ESCULTURAS EM METAIS NÃO PRECIOSOS; ESTÁTUAS DE ÍCONES RELIGIOSOS EM METAIS NÃO PRECIOSOS; ESTATUETAS COMO OBJETOS DE ARTE EM METAIS COMUNS; ESTATUETAS DE BRONZE; ESTATUETAS DE BRONZE SENDO OBRAS DE ARTE; ESTATUETAS DE DECORAÇÃO EM METAIS COMUNS; ESTATUETAS DECORATIVAS EM METAIS COMUNS; MONUMENTOS E MEMORIAIS FEITOS SOBRETUDO EM METAIS NÃO PRECIOSOS; OBJECTOS DE ARTE EM METAIS NÃO PRECIOSOS; OBRAS DE ARTE EM METAL (EM METAIS COMUNS).
- 14 TERÇOS (DE REZAR); CRUCIFIXOS [JOALHARIA]; CRUCIFIXOS ENQUANTO JOALHARIA; CRUCIFIXOS EM METAIS PRECIOSOS, EXCETO JOALHARIA; CRUCIFIXOS EM METAIS PRECIOSOS, NÃO SENDO ARTIGOS DE JOALHARIA; AMULETOS DECORATIVOS PARA PORTA-CHAVES; ITENS DE JOALHARIA; ADEREÇOS [BIJUTARIA]; AMULETOS [JOALHARIA]; ARTIGOS DECORATIVOS [BIJUTERIA OU JOALHARIA] PARA USO PESSOAL.

(591)

(540)



FAROL DOS PASTORINHOS

(531) 1.15.9 ; 2.5.2 ; 2.5.3 ; 7.1.16 ; 27.5.25

(210) 767328

MNA

(220) 2026.04.22

(300)

(730) PT FERNANDO JORGE RODRIGUES DA COSTA LIMA

PT ANDREIA CRISTINA AMORIM PEREIRA

- (511) 41 SERVIÇOS DE EDUCAÇÃO, ENTRETENIMENTO E DESPORTO; APRESENTAÇÃO E ORGANIZAÇÃO DE ENTREGA DE PRÉMIOS; APRESENTAÇÃO DE PEÇAS DE TEATRO; APRESENTAÇÃO DE RÊCITAIS; APRESENTAÇÕES DE ESPETÁCULOS AUDIOVISUAIS; ATIVIDADES DE DIVERSÃO, DESPORTIVAS E CULTURAIS; DIVERTIMENTO, ATIVIDADES DESPORTIVAS E CULTURAIS; ENCENAÇÃO E APRESENTAÇÃO DE PEÇAS DE TEATRO; ESPETÁCULOS DE TEATRO DE ANIMAÇÃO E REPRESENTADOS AO VIVO; ESPETÁCULOS MUSICAIS; EXIBIÇÕES DE CINEMA; EXIBIÇÃO DE FILMES DE VÍDEO; EXPLORAÇÃO DE INSTALAÇÕES RECREATIVAS; FORNECIMENTO DE ATIVIDADES CULTURAIS; FORNECIMENTO DE ATIVIDADES RECREATIVAS; FORNECIMENTO DE ATRAÇÕES PARA VISITANTES PARA FINS CULTURAIS; FORNECIMENTO DE INFORMAÇÕES SOBRE ATIVIDADES CULTURAIS; GESTÃO ARTÍSTICA DE LOCAIS DE ENTRETENIMENTO; GESTÃO ARTÍSTICA DE ESPETÁCULOS DE TEATRO; GESTÃO ARTÍSTICA DE SALAS DE ESPETÁCULOS MUSICAIS; ORGANIZAÇÃO COMUNITÁRIA DE EVENTOS DESPORTIVOS E CULTURAIS; ORGANIZAÇÃO DE ATIVIDADES RECREATIVAS; ORGANIZAÇÃO DE CONGRESSOS E CONFERÊNCIAS COM FINS CULTURAIS E EDUCATIVOS; ORGANIZAÇÃO DE DIVERTIMENTO VISUAL E MUSICAL; ORGANIZAÇÃO DE ESPETÁCULOS; ORGANIZAÇÃO DE EVENTOS CULTURAIS E ARTÍSTICOS; ORGANIZAÇÃO DE EVENTOS CULTURAIS LOCAIS; ORGANIZAÇÃO DE FESTIVAIS PARA FINS RECREATIVOS; ORGANIZAÇÃO DE FESTIVAIS PARA FINS DE DIVERTIMENTO; ORGANIZAÇÃO DE FESTIVAIS PARA FINS CULTURAIS; ORGANIZAÇÃO E APRESENTAÇÃO DE ESPECTÁCULOS; ORGANIZAÇÃO E REALIZAÇÃO DE ATIVIDADES CULTURAIS; WORKSHOPS PARA FINS CULTURAIS; WORKSHOPS PARA FINS RECREATIVOS.

(591)

(540)



(531) 24.7.1 ; 25.1.25 ; 27.3.15 ; 27.5.10

(210) **767329** MNA
 (220) 2026.04.22
 (300)
 (730) **BR ADRIANA FERREIRA RAMOS COIMBRA**
 (511) 35 SERVIÇOS DE ASSISTÊNCIA, GESTÃO E ADMINISTRAÇÃO DE NEGÓCIOS; CONSULTORIA EMPRESARIAL; GESTÃO ADMINISTRATIVA DE CLÍNICAS DE SAÚDE.
 41 FORMAÇÃO EMPRESARIAL; FORMAÇÃO EM SAÚDE; DISPONIBILIZAÇÃO DE FORMAÇÃO ONLINE; FORMAÇÃO DE EQUIPAS (EDUCAÇÃO); FORMAÇÃO NO DOMÍNIO DA MEDICINA; FORMAÇÃO EM DESENVOLVIMENTO PESSOAL; SERVIÇOS DE EDUCAÇÃO E FORMAÇÃO; FORMAÇÃO EM GESTÃO EMPRESARIAL.
 44 SERVIÇOS MÉDICOS; SERVIÇOS CLÍNICOS MÉDICOS E SANITÁRIOS; CONSULTORIA EM SAÚDE OCUPACIONAL; SERVIÇOS DE ASSESSORIA RELACIONADOS COM SAÚDE; GESTÃO DE SERVIÇOS DE CUIDADOS DE SAÚDE.
 (591)
 (540)

LYVORA

(210) **767330** MNA
 (220) 2026.04.22
 (300)
 (730) **PT BERNARDO DA COSTA HOLDING LDA**
 (511) 41 EDIÇÃO DE PUBLICAÇÕES; EDIÇÃO DE MATERIAL IMPRESSO COM IMAGENS, SEM FINS PUBLICITÁRIOS; EDIÇÃO DE JORNAIS ELETRÓNICOS ACESSÍVEIS ATRAVÉS DE UMA REDE INFORMÁTICA MUNDIAL; EDIÇÃO DE E-BOOKS (LIVROS ELETRÓNICOS); DISPONIBILIZAÇÃO DE PUBLICAÇÕES ON-LINE; DISPONIBILIZAÇÃO DE PUBLICAÇÕES ELETRÓNICAS; CRIAÇÃO [ESCRITA] DE PODCASTS; CRIAÇÃO [ESCRITA] DE CONTEÚDOS EDUCATIVOS PARA PODCASTS; CONSULTADORIA EDITORIAL.
 (591)
 (540)

O INFLUENTE

(210) **767331** MNA
 (220) 2026.04.22
 (300)
 (730) **BR SIBILA PERSICI**
 (511) 44 CLÍNICAS MÉDICAS.
 (591)
 (540)

HARMONIZARE

(210) **767332** MNA
 (220) 2026.04.22
 (300)
 (730) **PT DIANA FILIPA BOTELHO ESPADINHA DA CRUZ**
 (511) 16 ARTE IMPRESSA; AUTOCOLANTES.
 25 VESTUÁRIO.
 35 SERVIÇOS DE VENDA A RETALHO RELATIVOS A VESTUÁRIO.
 (591)
 (540)



(531) 27.5.9 ; 27.5.25

(210) **767334** MNA
 (220) 2026.04.22
 (300)
 (730) **PT HELLOKIOSK, LDA**
 (511) 30 CAFÉ, CHÁS E CACAU E SUBSTITUTOS DOS MESMOS; PASTELARIA, BOLOS, TARTES E BISCOITOS (BOLACHAS).
 43 SERVIÇOS DE FORNECIMENTO DE ALIMENTOS E BEBIDAS.
 (591)
 (540)

NOUV

(210) **767338** MNA
 (220) 2026.04.23
 (300)
 (730) **PT PEDRO HENRIQUE DIAS VIANA**

(511) 10 APARELHOS MÉDICOS; INSTRUMENTOS MÉDICOS
ELETRÔNICOS; APARELHOS ELÉTRICOS MÉDICOS.

(591)
(540)

EPATH

(210) **767341** MNA

(220) 2026.04.23

(300)

(730) **PT MARIA JOÃO SILVA**

(511) 29 COGUMELOS PLEUROTOS SECOS COMESTÍVEIS;
COGUMELOS PREPARADOS; COGUMELOS SECOS
COMESTÍVEIS; COGUMELOS EM CONSERVA;
BOLETUS EDULIS (COGUMELOS), SECOS.

31 COGUMELOS FRESCOS; COGUMELOS FRESCOS
SHIITAKE; COGUMELOS NÃO PROCESSADOS;
COGUMELOS JUBA DE LEÃO FRESCOS.

(591)

(540)



(531) 5.11.5 ; 26.1.16 ; 26.1.18 ; 27.5.25

(210) **767343** MNA

(220) 2026.04.23

(300)

(730) **PT CLÁUDIA LUÍSA RIBEIRO DA CUNHA
FERREIRA QUARESMA FIDALGO**

(511) 16 OBRAS DE ARTE E DECORAÇÕES, INCLUINDO
FIGURAS, FEITAS SOBRETUDO DE PAPEL OU
CARTÃO, E MAQUETES ARQUITETÓNICAS;
AGUARELAS [PINTURAS ACABADAS];
AGUARELAS [PINTURAS]; AQUARELAS
[PINTURAS]; ARTE IMPRESSA; ARTIGOS
IMPRESSOS EM TELA DE SEDA; DECORAÇÕES EM
PAPEL PARA PAREDES; DESENHOS; DESENHOS
GRÁFICOS; IMAGENS; IMAGENS SOB A FORMA DE
DESENHOS; IMAGENS SOB A FORMA DE
PINTURAS; IMPRESSÕES DE ARTES GRÁFICAS;
OBRAS PINTADAS; PINTURAS E OBRAS DE
CALIGRAFIA; IMPRESSÕES GRÁFICAS; PINTURAS
[QUADROS] EMOLDURADOS OU NÃO; PINTURAS
[QUADROS] ENCAIXILHADOS OU NÃO;
REPRESENTAÇÕES GRÁFICAS; RETRATOS;
RETRATOS SOB A FORMA DE DESENHOS;
RETRATOS SOB A FORMA DE PINTURAS.

(591)

(540)

CLÁUDIA, O QUÊ?

(210) **767345** MNA

(220) 2026.04.23

(300)

(730) **PT SARDINE BUBBLE LDA**

(511) 35 SERVIÇOS DE ASSISTÊNCIA, GESTÃO E
ADMINISTRAÇÃO DE NEGÓCIOS;
ADMINISTRAÇÃO DE VENDAS; ADMINISTRAÇÃO E
GESTÃO EMPRESARIAL.

36 SERVIÇOS IMOBILIÁRIOS; ANGARIAÇÃO DE
FUNDOS E PATROCÍNIOS.

37 EDIFICAÇÃO, CONSTRUÇÃO E DEMOLIÇÃO.

(591)

(540)

PRISM IM

(210) **767348** MNA

(220) 2026.04.23

(300)

(730) **PT INGA JULIA KUNZ NEVES**

(511) 43 SERVIÇOS DE FORNECIMENTO DE ALIMENTOS E
BEBIDAS.

(591)

(540)

BADA BENE

(210) **767349** MNA

(220) 2026.04.23

(300)

(730) **PT SARA SOARES FLOR DE LIMA**

(511) 43 ALOJAMENTO TEMPORÁRIO; ALUGUER DE
ALOJAMENTO TEMPORÁRIO; ALUGUER DE
ALOJAMENTOS PARA FÉRIAS.

(591)

(540)

VILA FLOR

(210) **767350** MNA

(220) 2026.04.23

(300)

(730) **PT ROCIM, LDA.**

(511) 32 BEBIDAS SEM ÁLCOOL.

(591)

(540)

ROCIM ZERO

		(210) 767370	MNA
		(220) 2026.04.23	
		(300)	
(210) 767353	MNA	(730) PT RICARDO FILIPE CEGO CECÍLIO	
(220) 2026.04.23		(511) 37 CONSTRUÇÃO; SERVIÇOS DE CONSTRUÇÃO CIVIL; CONSULTADORIA EM ENGENHARIA CIVIL [CONSTRUÇÃO].	
(300)		42 AUDITÓRIAS DE ENERGIA; CONSULTADORIA NO DOMÍNIO DA POUPANÇA DE ENERGIA; CONSULTADORIA PROFISSIONAL RELACIONADA COM EFICIÊNCIA ENERGÉTICA EM EDIFÍCIOS; CONSULTORIA NA ÁREA DE POUPANÇA/ECONOMIA DE ENERGIA; CONSULTORIA TECNOLÓGICA EM PRODUÇÃO E UTILIZAÇÃO ENERGÉTICA; DESENVOLVIMENTO DE INSTALAÇÕES (MONTAGENS) ELÉTRICAS; ELABORAÇÃO DE PLANOS E DESENVOLVIMENTO DE SISTEMAS FOTOVOLTAICOS; ENGENHARIA; ENGENHARIA (TRABALHOS DE ENGENHEIROS).	
(730) PT JOSÉ ANTÓNIO DIAS CRUZ BARBOSA LEÃO			
(511) 33 VINHO.			
(591)			
(540)			

PITADA

		(591)	
		(540)	
(210) 767354	MNA		
(220) 2026.04.23			
(300)			
(730) PT INGA JULIA KUNZ NEVES			
(511) 43 SERVIÇOS DE FORNECIMENTO DE ALIMENTOS E BEBIDAS.			
(591)			
(540)			

SIMPLES²

		(210) 767372	MNA
		(220) 2026.04.23	
		(300)	
(730) PT MIGUEL CARVALHO DUARTE DE SOUSA MORAIS		(511) 33 VINHOS ALCOÓLICOS.	
(591)		(591)	
(540)		(540)	

LA VERA SCHIACCIATA

(210) 767355	MNA		
(220) 2026.04.23			
(300)			
(730) PT OSÓRIO & GONÇALVES S.A.			
(511) 33 BEBIDAS ALCOÓLICAS (EXCLUINDO CERVEJA); ESSÊNCIAS E EXTRATOS ALCOÓLICOS; BEBIDAS ALCOÓLICAS EXCETO CERVEJA; PREPARAÇÕES ALCOÓLICAS PARA FAZER BEBIDAS; PREPARAÇÕES PARA PRODUZIR BEBIDAS ALCOÓLICAS.			
(591)			
(540)			

PLATÔ ORIGEM

		(210) 767378	MNA
		(220) 2026.04.23	
		(300)	
(730) PT PATRÍCIA FILIPA OLIVEIRA FERREIRA		(511) 41 FORMAÇÃO EM SAÚDE E BEM-ESTAR; SERVIÇO DE EDUCAÇÃO NO ÂMBITO DO COACHING; FORNECIMENTO DE CURSOS DE FORMAÇÃO EM MATÉRIA DE DESENVOLVIMENTO PESSOAL.	
(591)		(591)	
(540)		(540)	

PACE

(210) 767367	MNA		
(220) 2026.04.23			
(300)			
(730) BR THIAGO FARIAS DANTAS			
(511) 35 MARKETING; MARKETING DIGITAL. 42 CRIAÇÃO E MANUTENÇÃO DE SITES.			
(591)			
(540)			

UPMAX PRO

		(210) 767379	MNA
		(220) 2026.04.23	
		(300)	
(730) PT RICARDO FILIPE DE JESUS RIBEIRO		(511) 41 FORNECIMENTO DE SERVIÇOS DE ENTRETENIMENTO ATRAVÉS DE PODCAST; PRODUÇÃO DE PODCASTS.	
(591)		(591)	
(540)		(540)	

DURO E GROSSO

(210) **767405** MNA
 (220) 2026.04.21
 (300)
 (730) **PT REDALMAR - AGRICULTURA E
 TURISMO LDA**
 (511) 33 BEBIDAS ALCOÓLICAS EXCETO CERVEJA.
 (591)
 (540)

TOUTIÇAL

(210) **767406** MNA
 (220) 2026.04.21
 (300)
 (730) **PT REDALMAR - AGRICULTURA E
 TURISMO LDA**
 (511) 33 BEBIDAS ALCOÓLICAS EXCETO CERVEJA.
 (591)
 (540)

QUINTA DO TOUTIÇAL

(210) **767407** MNA
 (220) 2026.04.21
 (300)
 (730) **PT JANUARIO & VIDAL LDA**
 (511) 09 APARELHOS, INSTRUMENTOS E CABOS PARA
 ELETRICIDADE.
 (591)
 (540)



(531) 1.15.3 ; 26.2.13

(210) **767408** MNA
 (220) 2026.04.21
 (300)
 (730) **PT MARIA MORAIS GAMA**
 (511) 41 SERVIÇOS DE EDUCAÇÃO, ENTRETENIMENTO E
 DESPORTO.
 44 SERVIÇOS DE CUIDADOS DE SAÚDE PARA
 PESSOAS.
 (591)
 (540)

**O MELHOR PLANO PARA TI É
 AQUELE QUE TU CONSEGUES
 CUMPRIR**

(210) **767411** MNA
 (220) 2026.04.21
 (300)
 (730) **PT PEDAÇO IMBATÍVEL**
 (511) 30 PRODUTOS DE PADARIA.
 (591)
 (540)

BRAGA BAKERY

(210) **767412** MNA
 (220) 2026.04.21
 (300)
 (730) **IT THIAGO PORTIOLLI FAELLI**
 (511) 37 EDIFICAÇÃO, CONSTRUÇÃO E DEMOLIÇÃO.
 (591)
 (540)

HANDYMAN NEXTDOOR

(210) **767413** MNA
 (220) 2026.04.22
 (300)
 (730) **PT DINIS GUIMARÃES TORRES PEREIRA
 PT DIAMANTINO TORRES PEREIRA**
 (511) 16 ARTE IMPRESSA; CERTIFICADOS IMPRESSOS;
 DIPLOMAS IMPRESSOS; QUADROS ARTÍSTICOS.
 42 AUTENTICAÇÃO DE OBRAS DE ARTE.
 (591)
 (540)



(531) 27.99.4

(210) **767415** MNA
 (220) 2026.04.22
 (300)
 (730) **PT JOANA PATRÍCIA SILVA CRAVIDE
 CALISTO**
 (511) 25 VESTUÁRIO.
 35 SERVIÇOS DE VENDA A RETALHO RELATIVOS A
 VESTUÁRIO; SERVIÇOS DE VENDA A RETALHO
 ON-LINE RELATIVOS A ARTIGOS DE VESTUÁRIO.
 (591)

(540)

PALETTE
EDIT

(531) 27.5.25

(210) **767416** MNA
(220) 2026.04.22
(300)
(730) **PT BONGANI - GESTÃO HOTELEIRA E
EMPREENHIMENTOS LDA**

(511) 35 PUBLICIDADE; GESTÃO DE NEGÓCIOS
COMERCIAIS; ADMINISTRAÇÃO COMERCIAL;
SERVIÇOS DE ANÁLISE DE NEGÓCIOS; ESTUDOS
DE MERCADO; SERVIÇOS DE MARKETING;
PROMOÇÃO DE VENDAS PARA TERCEIROS;
RELAÇÕES PÚBLICAS; SERVIÇOS DE
PUBLICIDADE E PROMOÇÃO; SERVIÇOS DE
INTERMEDIACÃO COMERCIAL; NEGOCIAÇÃO E
CONCLUSÃO DE TRANSAÇÕES COMERCIAIS PARA
TERCEIROS; SERVIÇOS DE IMPORTAÇÃO E
EXPORTAÇÃO; GESTÃO DE FICHEIROS
INFORMÁTICOS; SERVIÇOS DE PROCESSAMENTO
DE DADOS; ELABORAÇÃO DE DECLARAÇÕES
FISCAIS; SERVIÇOS DE FATURAÇÃO; SERVIÇOS
DE ASSISTÊNCIA, GESTÃO E ADMINISTRAÇÃO DE
NEGÓCIOS; SERVIÇOS DE PUBLICIDADE, DE
MARKETING E DE PROMOÇÃO; PESQUISA
[INVESTIGAÇÃO] DE MERCADO; GESTÃO
ADMINISTRATIVA POR OUTSOURCING PARA
EMPRESAS; AUDITORIAS DE EMPRESAS.

36 CONSULTORIA FINANCEIRA; FINANCIAMENTO DE
EMPRESAS; INVESTIMENTO DE CAPITALIS;
GESTÃO DE INVESTIMENTOS; GESTÃO DE ATIVOS
FINANCEIROS; GESTÃO DE PATRIMÓNIOS;
GESTÃO DE VALORES MOBILIÁRIOS; SERVIÇOS
DE INFORMAÇÃO FINANCEIRA; PRESTAÇÃO DE
INFORMAÇÕES FINANCEIRAS; AVALIAÇÕES
FINANCEIRAS; ESTIMATIVAS FINANCEIRAS;
PATROCÍNIO FINANCEIRO; SERVIÇOS DE
FINANCIAMENTO; GESTÃO FINANCEIRA DE
EMPRESAS; NEGÓCIOS FINANCEIROS; SERVIÇOS
FINANCEIROS; SERVIÇOS E GESTÃO DE CAPITAL
DE RISCO; GESTÃO DE FUNDOS DE CAPITAL DE
RISCO; GESTÃO DE IMÓVEIS; SERVIÇOS DE
GESTÃO DE IMÓVEIS E DE PROPRIEDADES;
AVALIAÇÃO DE IMÓVEIS; SERVIÇOS DE
AQUISIÇÃO DE IMÓVEIS; AVALIAÇÃO DE IMÓVEIS
(BENS IMOBILIÁRIOS); SERVIÇOS DE
CONSULTORIA EM IMÓVEIS; GESTÃO DE
CARTEIRAS DE IMÓVEIS; AQUISIÇÃO DE IMÓVEIS
PARA TERCEIROS; SERVIÇOS PARA EXECUÇÃO DE
TRANSAÇÕES FINANCEIRAS; SERVIÇOS DE
TRANSAÇÕES FINANCEIRAS ELETRÓNICAS;
CORRETAGEM DE INVESTIMENTOS FINANCEIROS
EM EMPRESAS DE ENERGIA; SERVIÇOS DE
FINANCIAMENTO DE SOCIEDADES; SERVIÇOS DE
SOCIEDADES DE EMPRÉSTIMOS IMOBILIÁRIOS;
GESTÃO FINANCEIRA DE SOCIEDADES DE
PARTICIPAÇÕES SOCIAIS.

(591)

(540)

BONGANI- MANAGEMENT &
INVESTMENT HOLDING
COMPANY

(210) **767417** MNA
(220) 2026.04.22
(300)

(730) **PT ALMA VICENTINA, LDA.**
(511) 14 ARTIGOS DECORATIVOS [BIJUTERIA OU
JOALHARIA] PARA USO PESSOAL; JÓIAS.
18 BAGAGENS, MALAS, CARTEIRAS E OUTRAS
BOLSAS DE TRANSPORTE.
25 CALÇADO; CHAPELARIA; PARTES DE VESTUÁRIO,
CALÇADO E CHAPELARIA; VESTUÁRIO; ARTIGOS
DE CHAPELARIA.

(591)

(540)

MALINA

(531) 27.5.25

(210) **767418** MNA
(220) 2026.04.22
(300)

(730) **PT ENSEADA ACETINADA - UNIPESSOAL
LDA**

(511) 36 MEDIAÇÃO IMOBILIÁRIA; SERVIÇOS DE
CONSULTORIA IMOBILIÁRIA.
37 SERVIÇOS DE EMPREENHIMENTOS IMOBILIÁRIOS
[CONSTRUÇÃO].

(591) azul; dourado

(540)



(531) 14.5.2 ; 17.2.2 ; 27.5.4 ; 27.5.10 ; 29.1.4 ; 29.1.97

(210) **767419** MNA
(220) 2026.04.22
(300)

(730) **PT LEO EDUARDO VALENTE PIRES**

(511) 25 VESTUÁRIO; VESTUÁRIO DE DESPORTO.
(591)
(540)

KORT

(210) **767420** MNA
(220) 2026.04.22
(300)
(730) **PT ANDRÉ MIGUEL DA COSTA FERNANDES**
(511) 29 AZEITE.
31 BATATAS EM BRUTO; ABÓBORAS FRESCAS;
PRODUTOS AGRÍCOLAS EM BRUTO.
(591) RGB #546116 RGB #82881D RGB #BD912A RGB
#F8F3ED
(540)



(531) 5.1.3

(210) **767421** MNA
(220) 2026.04.22
(300)
(730) **PT MÁRIO CARDOSO - SOCIEDADE UNIPESSOAL, LDA.**
(511) 37 ALUGUER DE ANDAIMES; MONTAGEM DE ANDAIMES; DESMONTAGEM DE ANDAIMES; ALUGUER DE PLATAFORMAS E ANDAIMES; SERVIÇOS DE MONTAGEM DE ANDAIMES; ALUGUER DE PLATAFORMAS DE ANDAIMES; MONTAGEM DE ANDAIMES PARA EDIFICAÇÃO E CONSTRUÇÃO; MONTAGEM DE ANDAIMES PARA CONSTRUÇÃO DE ENGENHARIA CIVIL; SERVIÇOS DE INSTALAÇÃO DE ANDAIMES PARA A CONSTRUÇÃO; INSTALAÇÃO DE ANDAIMES E PLATAFORMAS DE TRABALHO E CONSTRUÇÃO; ALUGUER DE ANDAIMES DE CONSTRUÇÃO, PLATAFORMAS DE TRABALHO E CONSTRUÇÃO; SERVIÇOS DE INSTALAÇÃO DE ANDAIMES E PLATAFORMAS DE TRABALHO E CONSTRUÇÃO; REPARAÇÃO E MANUTENÇÃO DE ANDAIMES DE CONSTRUÇÃO, PLATAFORMAS PARA TRABALHO E CONSTRUÇÃO; REPARAÇÃO DE ANDAIMES; ALUGUER DE APARELHOS DE ELEVAÇÃO; ALUGUER DE APARELHOS DE CONSTRUÇÃO; ALUGUER DE APARELHOS DE LIMPEZA; ALUGUER DE APARELHOS DE LIMPEZA ABRASIVOS;

ALUGUER DE APARELHOS ELEVADORES PARA PESSOAS; ALUGUER DE APARELHOS PARA A CONSTRUÇÃO; ALUGUER DE APARELHOS PARA LEVANTAR; ALUGUER DE APARELHOS PARA UTILIZAÇÃO NA CONSTRUÇÃO DE EDIFÍCIOS; ALUGUER DE EQUIPAMENTO DE CONSTRUÇÃO; ALUGUER DE EQUIPAMENTO DE ESTALEIRO (CONSTRUÇÃO); ALUGUER DE EQUIPAMENTO DE CONSTRUÇÃO E EDIFICAÇÃO; ALUGUER DE EQUIPAMENTO DE LIMPEZA; ALUGUER DE EQUIPAMENTO PARA A CONSTRUÇÃO; ALUGUER DE EQUIPAMENTO PARA CONSTRUÇÃO; ALUGUER DE ESCADAS; ALUGUER DE ESCAVADORAS DE PLATAFORMA DIRIGIDA; ALUGUER DE MAQUINARIA DE CONSTRUÇÃO E EDIFICAÇÃO; ALUGUER DE PLATAFORMAS DE TRABALHO SUSPENSAS; ALUGUER DE PLATAFORMAS ELEVATÓRIAS DE TRABALHO PARA USAR NA CONSTRUÇÃO; ALUGUER E MANUTENÇÃO DE PLATAFORMAS DE TRABALHO.

(591)
(540)



(531) 27.5.10 ; 27.5.22 ; 27.99.14 ; 27.99.22

(210) **767422** MNA
(220) 2026.04.22
(300)
(730) **PT CATIVATALENTOS, LDA**
(511) 41 SERVIÇOS DE EDUCAÇÃO, ENTRETENIMENTO E DESPORTO.
(591)
(540)

OMNIA HEALTHNESS CLUB

(210) **767423** MNA
(220) 2026.04.22
(300)
(730) **PT FERNANDO JOSÉ DOS SANTOS MARTINS DE SOUSA**
(511) 42 DESIGN DE INTERIORES.
(591)
(540)

VERSO BRANCO

(210) **767424** MNA
(220) 2026.04.22
(300)
(730) **PT ABÍLIO SÁ RODRIGUES**

(511) 30 AÇÚCAR; AÇÚCAR CANDY; AÇÚCAR GLASEADO; AÇÚCAR REFINADO; AÇÚCAR MASCAVADO; AÇÚCAR GRANULADO; AÇÚCAR INVERTIDO; AÇÚCAR BRANCO; AÇÚCAR CAMELIZADO; AÇÚCAR LÍQUIDO; BOLOS SECOS DE FARINHA DE ARROZ COM AÇÚCAR [RAKUGAN]; BOLACHAS; BOLACHAS RECHEADOS; BOLACHAS RECHEADAS; BOLACHAS TOSTADAS; TRIGO EM BOLACHAS; MASSA PARA BOLACHAS; BOLACHAS WAFER SALGADAS; BOLACHAS COM COBERTURA DE CHOCOLATE; BOLACHAS DE CHOCOLATE E CARAMELO; BOLACHAS TIPO WAFER COBERTAS DE CHOCOLATE; FARINHA; FARINHA [FARINHA ALIMENTAR]; FARINHA COMESTÍVEL; FARINHA DE AMÊNDOA; FARINHA DE TRIGO; FARINHA DE CENTEIO; FARINHA DE CEREAIS; MASSA ALIMENTAR CONTENDO OVOS; CANELA; CANELA [CONDIMENTO]; CANELA EM PÓ [ESPECIARIA]; SAL; PANQUECAS SALGADAS; BEBIDAS DE CAFÉ; BEBIDAS DE CACAU; BEBIDAS CONTENDO CACAU; BEBIDAS CONTENDO CHOCOLATE; BEBIDAS COM GELADO; BEBIDAS PREPARADAS COM CAFÉ; BEBIDAS LÁCTEAS CONTENDO CHOCOLATE; BEBIDAS FEITAS DE CHÁ; BEBIDAS FEITAS DE CHOCOLATE; BEBIDAS FEITAS DE CAFÉ; BEBIDAS FEITAS DE CACAU; BEBIDAS COM SABOR A CHOCOLATE; BEBIDAS COM AROMA DE CHOCOLATE; PREPARAÇÕES PARA BEBIDAS DE CHOCOLATE; BEBIDAS DE CHÁ NÃO MEDICINAIS; BEBIDAS COM BASE DE CHÁ; BEBIDAS À BASE DE CHOCOLATE; BEBIDAS CONSTITUÍDAS PRINCIPALMENTE POR CHOCOLATE; BEBIDAS COM BASE DE CHOCOLATE; BEBIDAS COM BASE DE CACAU; BEBIDAS CONSTITUÍDAS PRINCIPALMENTE POR CACAU; BEBIDAS COM BASE DE CAFÉ; BEBIDAS À BASE DE CACAU; BEBIDAS DE CHOCOLATE COM LEITE; BEBIDAS EM PÓ QUE CONTÊM CACAU.

(591)
(540)



(531) 8.1.18; 18.3.1; 24.7.23

(210) **767426** MNA
(220) 2026.04.22
(300)
(730) **PT ASSOCIAÇÃO DE SOLIDARIEDADE E DESENVOLVIMENTO SOCIAL - ASDS**
(511) 45 FORNECIMENTO DE SERVIÇOS DE APOIO EMOCIONAL A FAMÍLIAS; SERVIÇOS DE ACOMPANHAMENTO [SOCIAL].
(591)
(540)

ASDS

(210) **767427** MNA
(220) 2026.04.22
(300)
(730) **PT RAFAEL ALEXANDRE DA SILVA DUARTE**
(511) 25 PARTES DE VESTUÁRIO, CALÇADO E CHAPELARIA.
35 SERVIÇOS DE PUBLICIDADE, DE MARKETING E DE PROMOÇÃO.
41 SERVIÇOS DE EDUCAÇÃO, ENTRETENIMENTO E DESPORTO.

(591)
(540)

NORC - NOT ONLY A RUNNING CLUB

(210) **767435** MNA
(220) 2026.04.23
(300)
(730) **PT ANDRÉ FERNANDO NOVAIS OLIVEIRA**
(511) 41 SERVIÇOS DE EDUCAÇÃO, ENTRETENIMENTO E DESPORTO.

(591)
(540)

LEGACY TRAINING LAB

(210) **767437** MNA
(220) 2026.04.23
(300)
(730) **PT JOANA MAFALDA PEIXOTO ARAÚJO**
(511) 41 EDUCAÇÃO; EDUCAÇÃO MUSICAL; EDUCAÇÃO [ENSINO]; EDUCAÇÃO E FORMAÇÃO; SERVIÇOS CULTURAIS.

(591)
(540)

EXPLORA'TÓRIO

(210) **767438** MNA
(220) 2026.04.23
(300)
(730) **PT CARLA MARIA SALGADO FERREIRA**
(511) 41 SERVIÇOS DE EDUCAÇÃO E FORMAÇÃO; FORNECIMENTO DE FORMAÇÃO, EDUCAÇÃO E CURSOS.
44 SERVIÇOS DE ESTÂNCIAS TERMAIS DE SAÚDE PARA A SAÚDE E O BEM-ESTAR DO CORPO E DO ESPÍRITO; REABILITAÇÃO FÍSICA; TRATAMENTOS

TERAPÊUTICOS PARA O CORPO; PILATES
 TERAPÊUTICO; SERVIÇOS DE MASSAGENS
 TERAPÊUTICAS; CUIDADOS DE SAÚDE
 RELACIONADOS COM A TERAPIA DE
 RELAXAMENTO; CUIDADOS DE SAÚDE
 RELACIONADOS COM MASSAGENS
 TERAPÊUTICAS; CUIDADOS DE SAÚDE
 RELACIONADOS COM EXERCÍCIOS
 TERAPÊUTICOS; MASSAGENS; SERVIÇOS DE
 MASSAGENS.

(591)

(540)



(531) 5.5.20 ; 5.5.21 ; 26.4.15 ; 26.4.98 ; 27.5.9 ; 27.5.25

(210) **767447** MNA

(220) 2026.04.23

(300)

(730) **PT JORGE MIGUEL CÉSAR FLORINDO**

(511) 35 SERVIÇOS DE ASSISTÊNCIA, GESTÃO E ADMINISTRAÇÃO DE NEGÓCIOS.

37 INSTALAÇÃO, CONSERVAÇÃO E REPARAÇÃO DE MÁQUINAS.

(591) #072aaa; #83a8dd; #fffff

(540)



(531) 24.15.21 ; 26.3.1

(210) **767443** MNA

(220) 2026.04.23

(300)

(730) **PT GUEDES CORRENTE, LDA**

(511) 35 SERVIÇOS DE ASSISTÊNCIA, GESTÃO E ADMINISTRAÇÃO DE NEGÓCIOS; SERVIÇOS DE PUBLICIDADE, DE MARKETING E DE PROMOÇÃO.

40 DUPLICAÇÃO DE GRAVAÇÕES DE ÁUDIO E VÍDEO; IMPRESSÃO, E DESENVOLVIMENTO FOTOGRÁFICO E CINEMATOGRAFICO.

41 PUBLICAÇÃO, RELATO E REDAÇÃO DE TEXTOS; SERVIÇOS DE EDUCAÇÃO, ENTRETENIMENTO E DESPORTO; TRADUÇÃO E INTERPRETAÇÃO.

(591)

(540)

**ACADEM.IA GUEDES
 CORRENTE**

(210) **767449** MNA

(220) 2026.04.23

(300)

(730) **PT BRUNO MIGUEL AZEVEDO LAMAS
 PT RITA FEIO CHEIO MACHADO**

(511) 42 PLANEAMENTO URBANÍSTICO; ARQUITETURA; PLANEAMENTO URBANO; SERVIÇOS DE ASSESSORIA EM PLANEAMENTO URBANO; SERVIÇOS DE PLANEAMENTO ARQUITETÓNICO E URBANO; SERVIÇOS DE CONSULTORIA EM MATÉRIA DE PLANEAMENTO URBANO; PESQUISAS RELATIVAS AO PLANEAMENTO URBANO; DESIGN DE ARQUITETURA PARA PLANEAMENTO URBANO; PLANIFICAÇÃO NO DOMÍNIO DO URBANISMO E DO URBANISMO COMERCIAL; SERVIÇOS DE ARQUITETURA.

(591)

(540)



(531) 26.4.8

(210) **767446** MNA

(220) 2026.04.23

(300)

(730) **PT GUEDES CORRENTE, LDA**

(511) 35 SERVIÇOS DE ASSISTÊNCIA, GESTÃO E ADMINISTRAÇÃO DE NEGÓCIOS; SERVIÇOS DE PUBLICIDADE, DE MARKETING E DE PROMOÇÃO; SERVIÇOS DE PUBLICIDADE, DE MARKETING E PROMOCIONAIS; SERVIÇOS DE PUBLICIDADE, DE PROMOÇÃO E DE MARKETING.

40 DUPLICAÇÃO DE GRAVAÇÕES DE ÁUDIO E VÍDEO; IMPRESSÃO, E DESENVOLVIMENTO FOTOGRÁFICO E CINEMATOGRAFICO.

41 PUBLICAÇÃO, RELATO E REDAÇÃO DE TEXTOS; SERVIÇOS DE EDUCAÇÃO, ENTRETENIMENTO E DESPORTO.

42 SERVIÇOS DE TI (TECNOLOGIAS DE INFORMAÇÃO); SERVIÇOS DE CIÊNCIA E TECNOLOGIA.

(591)

(540)

CORRENTE QUE NOS UNE

(210) **767459** MNA

(220) 2026.04.23

(300)

(730) **PT JORGE MANUEL CONDE CALEIRO**

(511) 25 VESTUÁRIO.

(591)

(540)



(531) 26.4.3 ; 27.99.3 ; 27.99.13

(210) **767460** MNA

(220) 2026.04.23

(300)

(730) **PT MANUEL DA COSTA MARTINS**

(511) 33 VINHOS; VINHO; VINHO BRANCO; VINHO TINTO; VINHOS ALCOÓLICOS; VINHOS ESPUMANTES; VINHOS FORTIFICADOS; VINHOS GENEROSOS; VINHOS DOCES; VINHO DE ACANTHOPANAX [OGAPIJU]; VINHO DE AMEIXA; VINHOS DE UVAS DOCES JAPONESAS QUE CONTÊM EXTRATOS DE GINSENG E CASCA DE QUINA; VINHOS DE SOBREMESA; VINHOS DE MESA; VINHOS DE FRUTA; VINHOS DE APERITIVO; VINHOS COM BAIXO TEOR DE ÁLCOOL; VINHO ESPUMANTE DE UVAS; VINHO ESPUMANTE DE FRUTOS; VINHO DE UVAS; VINHO DE MORANGOS; VINHO DE ARROZ TRADICIONAL COREANO [MAKGEOLI]; VINHO DE ARROZ AMARELO; VINHO DE ARROZ; VINHO DE AMORAS; VINHO À BASE DE FRAMBOESA PRETA [BOKBUNJAJU]; REFRIGERANTES GASEIFICADOS À BASE DE VINHO; PONCHES DE VINHO; COCKTAILS DE VINHO PREPARADOS; BEBIDAS QUE CONTÊM VINHO [SPRITZERS]; BEBIDAS À BASE DE VINHO; APERITIVOS À BASE DE VINHO; VINHOS ESPUMANTES BRANCOS; VINHOS ESPUMANTES NATURAIS; VINHOS ESPUMANTES TINTOS; VINHOS PARA COZINHAR; VINHOS QUENTES (VINHOS AQUECIDOS E ADOÇADOS COM ESPECIARIAS); VINHOS ROSÉ; VINHOS TRANQUILOS; VINHOS SEM GÁS.

(591)

(540)

QUINTA DOS CONDES DE NAVAIS

(210) **767461** MNA

(220) 2026.04.23

(300)

(730) **PT MANUEL ANGELO PEREIRA MARTINS**

(511) 43 SERVIÇOS DE RESTAURANTES.

(591)

(540)

CANTO DO ARADE

(210) **767464** MNA

(220) 2026.04.23

(300)

(730) **PT RITA MONICA SIMÕES DA FONSECA
FURTADO DE PAIVA**

(511) 43 HOTÉIS PARA ANIMAIS.

(591)

(540)

BURJGHATIFA

(210) **767467** MNA

(220) 2026.04.24

(300)

(730) MZ **YOUSSEF MAHOMED SALIM
ABDULA**(511) 42 SERVIÇOS DE TI (TECNOLOGIAS DE
INFORMAÇÃO); SERVIÇOS DE DESIGN.

(591)

(540)

ALBICLICK

(210) **767469** MNA

(220) 2026.04.24

(300)

(730) **PT ANA MARIA SANTOS DA CONCEIÇÃO**

(511) 03 COSMÉTICOS.

35 SERVIÇOS DE LOJAS DE VENDA A RETALHO
ONLINE RELACIONADOS COM PRODUTOS
COSMÉTICOS E DE BELEZA.

(591)

(540)

PURA PAUSA

(210) **767471** MNA

(220) 2026.04.24

(300)

(730) **PT MARIA IDALINA VIEIRA DA SILVA**

(511) 29 CARNE, PRODUTOS DE CARNE E SUCEDÂNEOS DE CARNE; PEIXE E FRUTOS DO MAR, NÃO VIVOS, E RESPECTIVOS SUCEDÂNEOS; PRODUTOS LÁCTEOS E SUBSTITUTOS LÁCTEOS; APERITIVOS DOCES À BASE DE MILHO; APERITIVOS À BASE DE BATATA DOCE; APERITIVOS À BASE DE GRÃO-DE-BICO; APERITIVOS À BASE DE LEGUMES; APERITIVOS À BASE DE PEIXE; APERITIVOS À BASE DE QUEIJO; APERITIVOS À BASE DE TOFU; ALIMENTOS REFRIGERADOS CONSTITUÍDOS ESSENCIALMENTE POR PEIXE; ÓLEOS E GORDURAS ALIMENTARES; TRIPAS PARA SALSICHAS E SUAS IMITAÇÕES; SOPAS E CALDOS, EXTRATOS DE CARNE.

30 ALIMENTOS PREPARADOS SOB A FORMA DE MOLHOS; ALIMENTOS SALGADOS PREPARADOS FEITOS DE FARINHA DE BATATA; ALMOÇOS EMBALADOS COMPOSTOS POR ARROZ, COM ADIÇÃO DE CARNE, PEIXE OU LEGUMES; ALMOÇOS PRÉ-EMBALADOS CONSTITUÍDOS PRINCIPALMENTE POR ARROZ, INCLUINDO TAMBÉM CARNE, PEIXE OU LEGUMES; APERITIVOS À BASE DE CEREAIS; APERITIVOS À BASE DE TRIGO; APERITIVOS À BASE DE FARINHA; SAIS, TEMPEROS, AROMAS E CONDIMENTOS.

43 SERVIÇOS DE FORNECIMENTO DE ALIMENTOS E BEBIDAS; BARES; BARES DE SALADAS; BARES DE VINHOS; DECORAÇÃO DE ALIMENTOS; CATERING; CANTINAS/REFEITÓRIOS;

DISPONIBILIZAÇÃO DE ALIMENTOS E BEBIDAS EM BISTRÔS; DISPONIBILIZAÇÃO DE ALIMENTOS E BEBIDAS EM PASTELARIAS; DECORAÇÃO DE BOLOS; DISPONIBILIZAÇÃO DE ALIMENTOS E BEBIDAS EM CIBERCAFÉS; SERVIÇOS DE INFORMAÇÃO, ACONSELHAMENTO E RESERVA PARA O FORNECIMENTO DE ALIMENTOS E BEBIDAS; ASSESSORIA EM COZINHA; PRESTAÇÃO DE INFORMAÇÕES NA FORMA DE RECEITAS DE BEBIDAS; PRESTAÇÃO DE INFORMAÇÃO RELACIONADA COM RESTAURANTES; SERVIÇOS DE AGÊNCIAS DE VIAGENS PARA A MARCAÇÃO DE RESERVAS EM RESTAURANTES; SERVIÇOS DE INFORMAÇÕES SOBRE RESTAURANTES; SERVIÇOS DE RESERVAS DE RESTAURANTES; SERVIÇOS DE CONSULTORIA EM CATERING DE ALIMENTOS E BEBIDAS; SERVIÇOS DE CRÍTICA DE PRODUTOS ALIMENTARES [FORNECIMENTO DE INFORMAÇÕES SOBRE ALIMENTOS E BEBIDAS]; SERVIÇOS DE AVALIAÇÃO ALIMENTAR [FORNECIMENTO DE INFORMAÇÕES SOBRE ALIMENTOS E BEBIDAS]; SERVIÇOS DE CONSULTADORIA RELACIONADOS COM ALIMENTOS.

(591)
(540)

CORTADINHOS

(210) **767476** MNA
(220) 2026.04.24
(300)
(730) **PT CARLOS DINIS GOMES SARMENTO CRUZ MORIM**
(511) 44 SERVIÇOS MÉDICOS.
(591)
(540)

NORTA

(210) **767480** MNA
(220) 2026.04.24
(300)
(730) **PT ULISSES PEREIRA MACHADO**
(511) 35 SERVIÇOS DE PUBLICIDADE, DE MARKETING E PROMOCIONAIS; PROMOÇÃO DE VENDAS [PARA TERCEIROS]; PRODUÇÃO DE GRAVAÇÕES DE VÍDEO PARA FINS DE MARKETING; PRODUÇÃO DE GRAVAÇÕES DE VÍDEO PARA FINS PUBLICITÁRIOS; PROMOÇÃO DE VENDAS PARA TERCEIROS ATRAVÉS DE VÍDEOS CURTOS; MARKETING DE INFLUENCIADOR; MARKETING DE REFERÊNCIA.
41 PUBLICAÇÃO DE LIVROS; PUBLICAÇÃO ELETRÔNICA DE LIVROS E DE PERIÓDICOS ONLINE; PUBLICAÇÃO, RELATO E REDAÇÃO DE TEXTOS; PRODUÇÃO DE PROGRAMAS DE RÁDIO E TELEVISÃO; ORGANIZAÇÃO DE WORKSHOPS E SEMINÁRIOS; WORKSHOPS DE FORMAÇÃO; TRADUÇÃO E INTERPRETAÇÃO; SERVIÇOS DE EDUCAÇÃO, ENTRETENIMENTO E DESPORTO.

(591)
(540)

PELA VERDADE

(210) **767483** MNA
(220) 2026.04.24
(300)
(730) **PT MARIANA CRUZ**
(511) 14 ARTIGOS DE BIJUTERIA SEMPRECIOSOS.
35 SERVIÇOS DE COMÉRCIO A RETALHO RELACIONADOS COM A VENDA DE VESTUÁRIO E ACESSÓRIOS DE VESTUÁRIO.

(591)
(540)

SALT STAINLESS STEEL JEWELRY

(210) **767498** MNA
(220) 2026.04.24
(300)
(730) **PT MAGNIFICENT FOOD SGPS, S.A.**
(511) 43 SERVIÇOS DE FORNECIMENTO DE ALIMENTOS E BEBIDAS; FORNECIMENTO DE ALIMENTOS E BEBIDAS EM RESTAURANTES E BARES; PREPARAÇÃO DE ALIMENTOS E BEBIDAS; PREPARAÇÃO DE REFEIÇÕES; RESTAURANTES DE GRELHADOS; RESTAURANTES DE IGUARIAS REFINADAS; PREPARAÇÃO E FORNECIMENTO DE ALIMENTOS E BEBIDAS PARA CONSUMO IMEDIATO; SERVIÇOS DE RESTAURANTE E BAR; SERVIÇOS DE RESTAURANTES; SERVIÇOS DE RESTAURAÇÃO [ALIMENTAÇÃO E BEBIDAS].

(591)
(540)

ROSSIO - PORTUGUESE FOOD

(210) **767501** MNA
(220) 2026.04.24
(300)
(730) **PT DIANA SOFIA PRATES PIMENTA**
(511) 35 SERVIÇOS DE ASSISTÊNCIA, GESTÃO E ADMINISTRAÇÃO DE NEGÓCIOS; SERVIÇOS DE PUBLICIDADE, DE MARKETING E DE PROMOÇÃO; SERVIÇOS DE PUBLICIDADE, DE MARKETING E PROMOCIONAIS; SERVIÇOS DE PUBLICIDADE, DE PROMOÇÃO E DE MARKETING.
42 SERVIÇOS DE TI (TECNOLOGIAS DE INFORMAÇÃO); SERVIÇOS DE DESIGN.

(591)
(540)

D'PEPPER STUDIO

(210) **767504** MNA
 (220) 2026.04.24
 (300)

(730) **PT MAGNIFICENT FOOD SGPS, S.A.**
 (511) 43 FORNECIMENTO DE ALIMENTOS E BEBIDAS EM RESTAURANTES E BARES; FORNECIMENTO DE ALIMENTOS E BEBIDAS PARA CLIENTES DE RESTAURANTES; PREPARAÇÃO DE ALIMENTOS E BEBIDAS; PREPARAÇÃO DE REFEIÇÕES; PREPARAÇÃO E FORNECIMENTO DE ALIMENTOS E BEBIDAS PARA CONSUMO IMEDIATO; RESTAURANTES DE GRELHADOS; RESTAURANTES DE IGUARIAS REFINADAS; SERVIÇOS DE RESTAURANTE E BAR; SERVIÇOS DE RESTAURANTES; SERVIÇOS DE RESTAURAÇÃO [ALIMENTAÇÃO E BEBIDAS].

(591)
 (540)

URBAN SUPER FOOD

(210) **767508** MNA
 (220) 2026.04.24
 (300)

(730) **PT PEDRO FERREIRA MARQUES DA FONSECA**
 (511) 35 APOIO NA GESTÃO DE NEGÓCIOS OU FUNÇÕES COMERCIAIS DE UMA EMPRESA INDUSTRIAL OU COMERCIAL; ADMINISTRAÇÃO DE NEGÓCIOS COMERCIAIS INTERNACIONAIS; ADMINISTRAÇÃO E GESTÃO EMPRESARIAL; SERVIÇOS DE PUBLICIDADE, DE MARKETING E DE PROMOÇÃO; SERVIÇOS DE PUBLICIDADE, DE MARKETING E PROMOCIONAIS; ACONSELHAMENTO NA ÁREA DE GESTÃO DE NEGÓCIOS E MARKETING; ADMINISTRAÇÃO RELACIONADA COM MARKETING.

41 PUBLICAÇÃO, RELATO E REDAÇÃO DE TEXTOS; BIBLIOTECAS DE REFERÊNCIA DE LITERATURA E REGISTOS DOCUMENTAIS; DISPONIBILIZAÇÃO DE PUBLICAÇÕES ELETRÓNICAS; DISPONIBILIZAÇÃO DE PUBLICAÇÕES ON-LINE; EDIÇÃO DE MATERIAL IMPRESSO COM IMAGENS, SEM FINS PUBLICITÁRIOS; EDIÇÃO DE PUBLICAÇÕES.

(591)
 (540)

HIPOCRISY

(210) **767509** MNA
 (220) 2026.04.24
 (300)

(730) **PT MARIA DE FÁTIMA CARVALHO RODRIGUES**
 (511) 25 PARTES DE VESTUÁRIO, CALÇADO E CHAPELARIA.

(591)
 (540)

NIGHT BLOOM

(210) **767510** MNA
 (220) 2026.04.24
 (300)

(730) **PT SOFIA MARTA SCHMIDT CARVALHO DE MIRANDA CABRAL DE OLIVEIRA**

(511) 09 SOFTWARE; APLICAÇÕES MÓVEIS; CONTEÚDO MULTIMÉDIA GRAVADO E DESCARREGÁVEL; PROGRAMAS DE COMPUTADOR DESCARREGÁVEIS.

35 CONSULTORIA EM MATÉRIA DE GESTÃO DE NEGÓCIOS E ORGANIZAÇÃO DE EMPRESAS; ASSISTÊNCIA E CONSULTORIA EM ORGANIZAÇÃO E GESTÃO DE NEGÓCIOS COMERCIAIS; SERVIÇOS DE CONSULTORIA E ACESSORIA PARA GESTÃO DE NEGÓCIOS COMERCIAIS; SERVIÇOS DE ASSISTÊNCIA, GESTÃO E ADMINISTRAÇÃO DE NEGÓCIOS.

41 FORMAÇÃO; ORGANIZAÇÃO DE CONFERÊNCIAS; ORGANIZAÇÃO DE WORKSHOPS E SEMINÁRIOS; ORGANIZAÇÃO DE EVENTOS EDUCATIVOS.

42 SOFTWARE COMO SERVIÇO [SAAS]; SERVIÇOS CIENTÍFICOS E TECNOLÓGICOS; AVALIAÇÃO DA QUALIDADE; TESTES, AUTENTICAÇÃO E CONTROLO DE QUALIDADE.

(591)
 (540)

WORKGEVITY

(210) **767511** MNA
 (220) 2026.04.24
 (300)

(730) **PT ORLANDO MANUEL CARVALHO SOUSA FARIA**

(511) 33 VINHO.

(591)
 (540)

ORLANDO SOUSA

(210) **767518** MNA
 (220) 2026.04.24
 (300)

(730) **PT MAGNA MARIA DOS SANTOS CARDOSO**
 (511) 31 CULTURAS AGRÍCOLAS E AQUICULTURAS, PRODUTOS HORTÍCOLAS E FLORESTAIS.

(591)
 (540)

TASTE OF THESEA

(210) **767529** MNA
 (220) 2026.04.24
 (300)

(730) **PT INÊS FILIPA DOS SANTOS RIBEIRO**

(511) 41 EDUCAÇÃO E FORMAÇÃO; FORNECIMENTO DE ATIVIDADES CULTURAIS; FORNECIMENTO DE ATIVIDADES RECREATIVAS; FORNECIMENTO DE INSTALAÇÕES PARA ATIVIDADES RECREATIVAS; GESTÃO ARTÍSTICA DE LOCAIS DE ENTRETENIMENTO; INFORMAÇÕES RELACIONADAS COM ATIVIDADES CULTURAIS; INSTALAÇÕES RECREATIVAS; ORGANIZAÇÃO DE APRESENTAÇÕES PARA FINS CULTURAIS; ORGANIZAÇÃO DE ESPETÁCULOS CULTURAIS; ORGANIZAÇÃO DE ESPETÁCULOS PARA FINS CULTURAIS; ORGANIZAÇÃO DE EVENTOS COM FINS CULTURAIS, RECREATIVOS E DESPORTIVOS; ORGANIZAÇÃO DE EVENTOS CULTURAIS E ARTÍSTICOS; ORGANIZAÇÃO DE EVENTOS CULTURAIS LOCAIS; SERVIÇOS CULTURAIS; SERVIÇOS DE FORMAÇÃO E EDUCAÇÃO; SERVIÇOS DE GALERIAS DE ARTE; WORKSHOPS PARA FINS CULTURAIS; WORKSHOPS PARA FINS RECREATIVOS; SERVIÇOS DE EDUCAÇÃO, ENTRETENIMENTO E DESPORTO.

(591)
(540)

SMS - SELF MAKING SOUVENIR

(210) **767537** MNA
(220) 2026.04.25
(300)
(730) BR **RICHARD DOUGLAS HICKENBICK
RODRIGUES**

(511) 39 SERVIÇOS DE RESERVA DE VIAGENS E DE TRANSPORTES; SERVIÇOS PARA RESERVAS DE VIAGENS; SERVIÇOS DE RESERVAS PARA VIAGENS AÉREAS; SERVIÇOS DE RESERVAS PARA VIAGENS MARÍTIMAS; SERVIÇOS DE TRANSPORTE DE PASSAGEIROS POR VIA TERRESTRE.
43 SERVIÇOS DE AGÊNCIAS DE TURISMO PARA RESERVAS DE ALOJAMENTO.

(591)
(540)

ALGARTRIP

(210) **767540** MNA
(220) 2026.04.25
(300)
(730) PT **PEDRO DAVID ALVES QUITÉRIO**

(511) 09 CONTEÚDOS GRAVADOS E DESCARREGÁVEIS; CONTEÚDO MULTIMÉDIA GRAVADO E DESCARREGÁVEL; BASES DE DADOS ELETRÓNICAS GRAVADAS EM SUPORTES INFORMÁTICOS.
41 PUBLICAÇÃO, RELATO E REDAÇÃO DE TEXTOS; SERVIÇOS DE EDUCAÇÃO, ENTRETENIMENTO E DESPORTO.

(591)
(540)

BARNABY AND THE MAKER

(210) **767548** MNA
(220) 2026.04.26
(300)

(730) BR **GABRIEL FERREIRA GALVÃO**

(511) 37 INSTALAÇÃO DE VIDRO.
40 CORTE DE CHAPAS DE VIDRO.

(591)
(540)

VIDROURO

(210) **767550** MNA
(220) 2026.04.26
(300)

(730) PT **TIAGO MONTEIRO DIAS**

(511) 35 PUBLICIDADE ONLINE POR VIA DE REDES DE COMUNICAÇÕES INFORMÁTICAS.
42 PROGRAMAÇÃO DE PÁGINAS WEB; CONCEÇÃO E IMPLEMENTAÇÃO DE WEBSITES PARA TERCEIROS.

(591)
(540)

MONDEGO WEB

(210) **767555** MNA
(220) 2026.04.26
(300)

(730) PT **DOMINGOS JOSÉ PACIÊNCIA
OLIVEIRA**

(511) 43 SERVIÇOS DE ALOJAMENTO TEMPORÁRIO; ALOJAMENTO TEMPORÁRIO; ALUGUER DE ALOJAMENTO TEMPORÁRIO; ALUGUER DE ALOJAMENTOS PARA FÉRIAS; ALUGUER DE QUARTOS ENQUANTO ALOJAMENTO TEMPORÁRIO.

(591)
(540)

VALE DA PACIÊNCIA

(210) **767557** MNA
(220) 2026.04.26
(300)

(730) PT **ANTONIO JORGE MACHADO
BENVINDA**

(511) 41 REALIZAÇÃO DE EVENTOS CULTURAIS.

(591)
(540)

A TERTÚLIA D' O VELHO MAIS NOVO DA ALDEIA

(210) **767558** MNA
 (220) 2026.04.26
 (300)

(730) **PT RUI CARLOS PEREIRA DE MAGALHAES**

(511) 33 BEBIDAS ALCOÓLICAS (EXCLUINDO CERVEJA);
 ESSÊNCIAS E EXTRATOS ALCOÓLICOS; BEBIDAS
 ALCOÓLICAS EXCETO CERVEJA; PREPARAÇÕES
 ALCOÓLICAS PARA FAZER BEBIDAS;
 PREPARAÇÕES PARA PRODUZIR BEBIDAS
 ALCOÓLICAS; BEBIDAS ALCOÓLICAS
 FERMENTADAS AROMATIZADAS À BASE DE
 MALTE, COM EXCEÇÃO DE CERVEJAS; BEBIDAS
 ALCOÓLICAS À BASE DE CANA DE AÇÚCAR;
 BEBIDAS APERITIVAS; BEBIDAS COM BAIXO TEOR
 ALCOÓLICO; ÁGUAS GASEIFICADAS
 AROMATIZADAS E COM TEOR ALCOÓLICO;
 ALCOOL DE ARROZ; VINHOS; VINHO.

(591)
 (540)

AVITA

(210) **767559** MNA
 (220) 2026.04.26
 (300)

(730) **PT HUGO MIGUEL RUA DE SOUSA SIMÕES**

(511) 09 APLICAÇÕES DESCARREGÁVEIS DESTINADAS A
 DISPOSITIVOS MÓVEIS; SOFTWARE
 APLICACIONAL DESCARREGÁVEL.

35 MARKETING; PUBLICIDADE, INCLUINDO
 PUBLICIDADE ONLINE EM REDES INFORMÁTICAS;
 PROMOÇÃO DE VENDAS [PARA TERCEIROS];
 SERVIÇOS DE INTERMEDIÇÃO COMERCIAL
 RELACIONADOS COM A CORRESPONDÊNCIA DE
 PROFISSIONAIS VARIADOS COM CLIENTES;
 GESTÃO COMERCIAL PARA SERVIÇOS DE
 FREELANCE; FORNECIMENTO DE INFORMAÇÕES
 SOBRE PREÇOS DOS PRODUTOS E SERVIÇOS DE
 TERCEIROS, ATRAVÉS DE UMA REDE
 INFORMÁTICA MUNDIAL; PROMOÇÃO DE
 NEGÓCIOS COMERCIAIS.

42 DESENVOLVIMENTO E MANUTENÇÃO DE
 SOFTWARE; SOFTWARE COMO SERVIÇO [SAAS];
 ALOJAMENTO DE PLATAFORMAS NA INTERNET;
 PLANEAMENTO, CONCEÇÃO, DESENVOLVIMENTO
 E MANUTENÇÃO DE SÍTIOS WEB EM LINHA PARA
 TERCEIROS; PLATAFORMAS COMO UM SERVIÇO
 [PAAS]; DISPONIBILIZAÇÃO DE UTILIZAÇÃO
 TEMPORÁRIA DE SOFTWARE EM LINHA, NÃO
 DESCARREGÁVEL E DE REGISTO ÚNICO.

(591)
 (540)

BISKA

(210) **767560** MNA
 (220) 2026.04.26
 (300)

(730) **PT MARTA SOFIA DUARTE AMARAL
 JOAQUIM**

(511) 25 VESTUÁRIO.
 (591)
 (540)

LUSOCRISTÃ

(210) **767562** MNA
 (220) 2026.04.24
 (300)
 (730) **PT CASA RELVAS, LDA.**
 (511) 33 VINHOS.
 (591)
 (540)

HERDADE DE SÃO MIGUEL VINHA JARDIM

(210) **767568** MNA
 (220) 2026.04.27
 (300)
 (730) **ES LABORATORIOS ALTER, S.A.**
 (511) 05 PRODUTOS FARMACÊUTICOS; PREPARAÇÕES
 PARA USO MEDICINAL; PRODUTOS HIGIÊNICOS
 PARA USO MÉDICO.

(591)
 (540)

BIRSAL

(210) **767569** MNA
 (220) 2026.04.27
 (300)
 (730) **ES LABORATORIOS ALTER, S.A.**
 (511) 05 PRODUTOS FARMACÊUTICOS; PREPARAÇÕES
 PARA USO MEDICINAL; PRODUTOS HIGIÊNICOS
 PARA USO MÉDICO.

(591)
 (540)

AVERON

(210) **767570** MNA
 (220) 2026.04.27
 (300)
 (730) **ES LABORATORIOS ALTER, S.A.**
 (511) 05 PRODUTOS FARMACÊUTICOS; PREPARAÇÕES
 PARA USO MEDICINAL; PRODUTOS HIGIÊNICOS
 PARA USO MÉDICO.

(591)
 (540)

ATERIXA

(210) **767571** MNA
 (220) 2026.04.27
 (300)
 (730) **ES LABORATORIOS ALTER, S.A.**
 (511) 05 PRODUTOS FARMACÊUTICOS; PREPARAÇÕES
 PARA USO MEDICINAL; PRODUTOS HIGIÊNICOS
 PARA USO MÉDICO.
 (591)
 (540)

BENVACOR

(210) **767572** MNA
 (220) 2026.04.27
 (300)
 (730) **ES LABORATORIOS ALTER, S.A.**
 (511) 05 PRODUTOS FARMACÊUTICOS; PREPARAÇÕES
 PARA USO MEDICINAL; PRODUTOS HIGIÊNICOS
 PARA USO MÉDICO.
 (591)
 (540)

DUVAREX

(210) **767573** MNA
 (220) 2026.04.27
 (300)
 (730) **ES LABORATORIOS ALTER, S.A.**
 (511) 05 PRODUTOS FARMACÊUTICOS; PREPARAÇÕES
 PARA USO MEDICINAL; PRODUTOS HIGIÊNICOS
 PARA USO MÉDICO.
 (591)
 (540)

FEBRAX

(210) **767574** MNA
 (220) 2026.04.27
 (300)
 (730) **ES LABORATORIOS ALTER, S.A.**
 (511) 05 PRODUTOS FARMACÊUTICOS; PREPARAÇÕES
 PARA USO MEDICINAL; PRODUTOS HIGIÊNICOS
 PARA USO MÉDICO.
 (591)
 (540)

LUXPRAM

(210) **767575** MNA
 (220) 2026.04.27
 (300)
 (730) **ES LABORATORIOS ALTER, S.A.**
 (511) 05 PRODUTOS FARMACÊUTICOS; PREPARAÇÕES
 PARA USO MEDICINAL; PRODUTOS HIGIÊNICOS
 PARA USO MÉDICO.
 (591)
 (540)

FIGURAX

(210) **767576** MNA
 (220) 2026.04.27
 (300)
 (730) **ES LABORATORIOS ALTER, S.A.**
 (511) 05 PRODUTOS FARMACÊUTICOS; PREPARAÇÕES
 PARA USO MEDICINAL; PRODUTOS HIGIÊNICOS
 PARA USO MÉDICO.
 (591)
 (540)

TRIRROX

(210) **767577** MNA
 (220) 2026.04.27
 (300)
 (730) **ES LABORATORIOS ALTER, S.A.**
 (511) 05 PRODUTOS FARMACÊUTICOS; PREPARAÇÕES
 PARA USO MEDICINAL; PRODUTOS HIGIÊNICOS
 PARA USO MÉDICO.
 (591)
 (540)

AZLAN

(210) **767584** MNA
 (220) 2026.04.23
 (300)
 (730) **PT PAULO FILIPE MONTEIRO PINHEIRO**
 (511) 06 SERRALHARIA EM METAL PARA CONSTRUÇÃO;
 SERRALHARIA METÁLICA PARA CONSTRUÇÃO
 ARQUITECTÓNICA; SERRALHARIA NÃO
 METÁLICA; ESTRUTURAS E CONSTRUÇÕES
 TRANSPORTÁVEIS DE METAL; FERRAGENS
 METÁLICAS; MATERIAIS E ELEMENTOS DE METAL
 PARA EDIFICAÇÃO E CONSTRUÇÃO; PORTAS,
 PORTÕES, JANELAS E REVESTIMENTOS DE JANELA
 (METÁLICOS).
 37 TRABALHOS DE SERRALHARIA [REPARAÇÕES];
 CONSTRUÇÃO DE DIVISÓRIAS; CONSTRUÇÃO DE
 ESTRUTURAS FABRICADAS EM AÇO.
 (591) R22G71B116; R207G208B210.
 (540)



(531) 27.5.22

(210) **767591** MNA
 (220) 2026.04.24
 (300)
 (730) PT CLOROSOL - COMÉRCIO E INDÚSTRIA
 DE DETERGENTES, LDA.
 (511) 03 LIXÍVIAS.
 (591)
 (540)

BY CLOROSOL

(210) **767592** MNA
 (220) 2026.04.24
 (300)
 (730) PT CLOROSOL - COMÉRCIO E INDÚSTRIA
 DE DETERGENTES, LDA.
 (511) 03 LIXÍVIAS.
 (591)
 (540)

FERILI

(210) **767593** MNA
 (220) 2026.04.24
 (300)
 (730) PT CLOROSOL - COMÉRCIO E INDÚSTRIA
 DE DETERGENTES, LDA.
 (511) 03 LIXÍVIAS.
 (591)
 (540)

SUPER BLANCH

(210) **767594** MNA
 (220) 2026.04.24
 (300)
 (730) PT CARLOS ANTÓNIO JORDÃO
 SARMENTO RODRIGUEZ ALMEIDA

(511) 29 PEIXE E FRUTOS DO MAR, NÃO VIVOS, E RESPETIVOS SUCEDÂNEOS; ALIMENTOS REFRIGERADOS CONSTITUÍDOS ESSENCIALMENTE POR PEIXE; APERITIVOS À BASE DE PEIXE; APERITIVOS À BASE DE ALGAS MARINHAS; SURIMI; SOPAS; SOPA PRÉ-COZINHADA; SOPA DE PEIXE; SASHIMI; SALADAS PREPARADAS; REFEIÇÕES PREPARADAS, FEITAS A PARTIR DE SUCEDÂNEOS DE PEIXE; REFEIÇÕES PREPARADAS, FEITAS A PARTIR DE SUCEDÂNEOS DE MARISCO; REFEIÇÕES PREPARADAS QUE CONTÊM [PRINCIPALMENTE] MARISCO; REFEIÇÕES PREPARADAS COMPOSTAS PRINCIPALMENTE DE CARNE, PEIXE, AVES OU VEGETAIS; REFEIÇÕES PREPARADAS CONSTITUÍDAS ESSENCIALMENTE POR PEIXE; REFEIÇÕES PREPARADAS À BASE DE LEGUMES; REFEIÇÕES PREPARADAS CONSTITUÍDAS PRINCIPALMENTE POR LEGUMES; REFEIÇÕES PRÉ-EMBALADAS CONSTITUÍDAS PRINCIPALMENTE POR MARISCO; REFEIÇÕES CONGELADAS CONSTITUÍDAS PRINCIPALMENTE POR PEIXE; REFEIÇÕES COZINHADAS CONSTITUÍDAS PRINCIPALMENTE POR PEIXE; RATATOUILLE; RAGUS; QUENELLES [ROLINHOS DE PEIXE]; PRATOS PRINCIPAIS À BASE DE LEGUMES, HORTALIÇAS OU VERDURAS; PRATOS PRINCIPAIS CONGELADOS PRÉ-EMBALADOS COMPOSTOS PRINCIPALMENTE DE MARISCO; PRATOS DE PEIXE; OMELETES; PASTÉIS DE PEIXE [PATÊS DE PEIXE]; PEIXE COZINHADO CONGELADO; PRATOS À BASE DE LEGUMES ULTRACONGELADOS; KIMCHI JIGAE [PRATO COREANO COMPOSTO PRINCIPALMENTE POR VEGETAIS FERMENTADOS, CARNE DE PORCO E TOFU]; LULAS [PREPARADAS]; MERENDAS À BASE DE PEIXE; MISTURA DE APERITIVOS SECOS E CONDIMENTADOS [BOMBAY MIX]; MISTURAS PARA SOPA; MISTURAS PARA SOPAS; ENTRADAS PREPARADAS CONSTITUÍDAS PRINCIPALMENTE POR MARISCO; FILETES DE PEIXE GRELHADOS; FILETES DE PEIXE COM BATATAS FRITAS; CONSOMMÉS; CONCENTRADOS DE SOPAS; BOLOS DE PEIXE ESMAGADO E INHAME COZIDOS NO VAPOR [HAMPEN]; CALDOS [SOPAS]; BOLINHOS DE PASTA DE PEIXE COZIDOS NO VAPOR OU TORRADOS [KAMABOKO]; BOLINHOS DE PASTA DE PEIXE MOLDADOS EM TORNO DE UM TUBO E TORRADOS [CHIKUWA]; PASTA DE MARISCO; MARISCO [NÃO VIVO]; MARISCO COZIDO; MARISCO PROCESSADO; MARISCO CONGELADO; APERITIVOS CONGELADOS COMPOSTOS PRINCIPALMENTE DE MARISCO; MARISCO COZIDO EM MOLHO DE SOJA [TSUKUDANI]; MARISCOS SALGADOS E FERMENTADOS [JEOTGAL]; MARISCO SECO; SUCEDÂNEOS DE MARISCO; PRODUTOS DE MARISCO; EXTRATOS DE MARISCO; CONSERVAS DE MARISCO; PASTAS DE MARISCO; SUMO DE MARISCO; MARISCO EM LATA; MARISCO NÃO VIVO.

35 SERVIÇOS RETALHISTAS RELACIONADOS COM MARISCOS; SERVIÇOS GROSSISTAS RELACIONADOS COM MARISCOS.

(591)
(540)

MARIS NORD

(210) **767601** MNA
 (220) 2026.04.26
 (300)
 (730) PT MARIA MANUELA PINHO DE
 CARVALHO

(511) 33 BEBIDAS ALCOÓLICAS (EXCLUINDO CERVEJA);
 ESSÊNCIAS E EXTRATOS ALCOÓLICOS; BEBIDAS
 ALCOÓLICAS EXCETO CERVEJA; PREPARAÇÕES
 ALCOÓLICAS PARA FAZER BEBIDAS;
 PREPARAÇÕES PARA PRODUZIR BEBIDAS
 ALCOÓLICAS.

(591)
 (540)

TIA BALBINA

(210) **767611** MNA
 (220) 2026.04.27
 (300)
 (730) **PT MANUEL SANTOS PAIS VIEIRA**
 (511) 09 CONTEÚDOS GRAVADOS E DESCARREGÁVEIS.
 (591)
 (540)

OPF - OPTIMUM POWER FLOW

(210) **767603** MNA
 (220) 2026.04.26
 (300)
 (730) **PT FATIMA PIRES CORREIA**
 (511) 39 ENTREGA DE CABAZES COM ARTIGOS
 SELECIONADOS PARA OCASIÕES OU TEMAS
 ESPECIAIS.

41 ORGANIZAÇÃO E REALIZAÇÃO DE WORKSHOPS.
 (591)
 (540)

COISAS CÁ DA LUA

(210) **767614** MNA
 (220) 2026.04.27
 (300)
 (730) **PT PEDRO HENRIQUE DIAS VIANA**
 (511) 10 APARELHOS MÉDICOS; APARELHOS MÉDICO-
 ANALÍTICOS PARA USO MÉDICO; APARELHOS
 ELÉTRICOS MÉDICOS.

(591)
 (540)

VDPATH

(210) **767605** MNA
 (220) 2026.04.26
 (300)
 (730) **PT MÁRCIA ANDREIA MARQUES
 TAVARES CARDOSO**
 (511) 16 LIVROS.
 41 ORGANIZAÇÃO DE EVENTOS EDUCATIVOS.

(591)
 (540)

EMPRESÁRIA SEM CULPA

(210) **767624** MNA
 (220) 2026.04.27
 (300)
 (730) **PT JOÃO GUILHERME GOMES DE
 ALMEIDA RESENDE GARCIA**

(511) 43 ALUGUER DE ALOJAMENTO TEMPORÁRIO;
 RESERVAS DE ALOJAMENTOS TEMPORÁRIOS;
 FORNECIMENTO DE ALOJAMENTO HABITACIONAL
 TEMPORÁRIO; FORNECIMENTO DE ALOJAMENTOS
 TEMPORÁRIOS MOBILADOS; DISPONIBILIZAÇÃO
 DE ALOJAMENTO TEMPORÁRIO EM CASAS DE
 FÉRIAS; DISPONIBILIZAÇÃO DE INFORMAÇÃO
 SOBRE ALOJAMENTO TEMPORÁRIO VIA
 INTERNET; RESERVA DE ALOJAMENTO
 TEMPORÁRIO EM CASAS DE FÉRIAS.

(591)
 (540)

OPORTOCOUNTRYHOUSE

(210) **767610** MNA
 (220) 2026.04.27
 (300)
 (730) AO **THAMARA TAMIRIS SERPA DA
 CONCEIÇÃO**

(511) 25 CALÇADO; CHAPELARIA; VESTUÁRIO.
 35 SERVIÇOS DE COMÉRCIO A RETALHO
 RELACIONADOS COM A VENDA DE VESTUÁRIO E
 ACESSÓRIOS DE VESTUÁRIO; SERVIÇOS DE LOJAS
 DE VENDA A RETALHO ONLINE RELACIONADOS
 COM VESTUÁRIO.

(591)
 (540)

MAWU

(210) **767625** MNA
 (220) 2026.04.27
 (300)
 (730) **PT ANA LUCIA FRADIQUE FELINO
 CARVALHÃO**

(511) 36 SERVIÇOS IMOBILIÁRIOS.
 (591)
 (540)

H&N ESSENCIAL HOMES

- (210) **767633** **MNA**
 (220) 2026.04.27
 (300)
 (730) **BR BRUNO DE ANDRADE CARVALHO**
 (511) 41 EVENTOS DE DANÇA; REALIZAÇÃO DE EVENTOS CULTURAIS; ORGANIZAÇÃO DE EVENTOS MUSICAIS; ESPETÁCULOS MUSICAIS; DIREÇÃO DE ESPETÁCULOS; ORGANIZAÇÃO DE ESPETÁCULOS; ESPETÁCULOS DE MÚSICA.

(591)
 (540)

TRIBUTO A RAINHA DA SOFRENCIA

- (210) **767635** **MNA**
 (220) 2026.04.27
 (300)
 (730) **PT IRIS ROMÃO E GOMES**

- (511) 14 JOALHARIA; CAMAFEUS [JOALHARIA]; JADE [JOALHARIA]; MEDALHÕES [JOALHARIA]; PULSEIRAS [JOALHARIA]; BRACELETE [JOALHARIA]; CRUCIFIXOS [JOALHARIA]; ANÉIS [JOALHARIA]; ANÉIS (JOALHARIA); PÉROLAS [JOALHARIA]; JOALHARIA PESSOAL; COLARES (JOALHARIA); COLARES [JOALHARIA]; ALFINETES [JOALHARIA]; BROCHES [JOALHARIA]; JOALHARIA COM DIAMANTES; FECHOS PARA JOALHARIA; PENDENTES DE JOALHARIA; ALFINETES SENDO JOALHARIA; ESTOJOS DE JOALHARIA; JOALHARIA DE FANTASIA; IMITAÇÕES DE JOALHARIA; ÁGATA EM JOALHARIA; ARTIGOS DE JOALHARIA; PRODUTOS DE JOALHARIA; ITENS DE JOALHARIA; CORRENTES DE JOALHARIA; PEDRAS DE JOALHARIA; JOALHARIA EM PLATINA; CRUCIFIXOS ENQUANTO JOALHARIA; JOALHARIA COM PÉROLAS; JOALHARIA DE VIDRO; ANÉIS DE JOALHARIA; ANÉIS SENDO JOALHARIA; ELEMENTOS DE JOALHARIA; JOALHARIA EM MARFIM; JOALHARIA DE CRISTAL; FIOS DE PRATA [JOALHARIA]; PINGENTES DE ÁMBAR [JOALHARIA]; PINGENTES DE AMBRÓIDE [JOALHARIA]; JOALHARIA COM PRATA BORDADA; FIOS DE OURO [JOALHARIA]; JOALHARIA EM MATERIAS PLÁSTICAS; JOALHARIA EM MATERIAIS SEMIPRECIOSOS; JOALHARIA PARA A CABEÇA; PULSEIRAS DE IDENTIFICAÇÃO [JOALHARIA]; ALFINETES DE ADEREÇO [JOALHARIA]; JOALHARIA PARA USO PESSOAL; JOALHARIA PARA ADORNO PESSOAL; JOALHARIA COM DIAMANTES INCORPORADOS; ALFINETES DE LAPELA [JOALHARIA]; JOALHARIA EM METAIS PRECIOSOS; ARTIGOS DE JOALHARIA ESMALTADOS; MALHAS DE METAIS PRECIOSOS [JOALHARIA]; JOALHARIA EM PRATA DE LEI; JOALHARIA PARA DECORAÇÃO DE SAPATOS; CORDÕES DE JOALHARIA PARA PULSEIRAS; JOALHARIA FEITA DE MATERIAIS SEMIPRECIOSOS; JOALHARIA PARA DECORAÇÃO DE CHAPÉUS; PEÇAS E ACESSÓRIOS PARA JOALHARIA; CAIXAS PARA APRESENTAÇÃO DE JOALHARIA; CAIXAS DE APRESENTAÇÃO PARA JOALHARIA; JOALHARIA EM METAIS NÃO PRECIOSOS; JOALHARIA FEITA DE PEDRAS PRECIOSAS; FIOS EM METAIS PRECIOSOS [JOALHARIA]; JOALHARIA COM PEDRAS PRECIOSAS INCORPORADAS; ALFINETES DE JOALHARIA PARA CHAPÉUS; BROCHES

BANHADOS A OURO [JOALHARIA]; JOALHARIA FEITA DE METAIS PRECIOSOS; AMULETOS [JOALHARIA] DE METAIS COMUNS; CAIXAS EM MADEIRA PARA JOALHARIA; JOALHARIA COM BORDADOS EM METAIS PRECIOSOS; ESTOJOS DE JOALHARIA EM METAIS PRECIOSOS; CAIXAS DE JOALHARIA EM METAIS PRECIOSOS; MOLAS PARA LENÇO DE PESCOÇO (JOALHARIA); JOALHARIA FEITA DE METAIS NÃO PRECIOSOS; ARTIGOS DE JOALHARIA FEITOS COM CORRENTES; JOALHARIA SOB A FORMA DE MISSANGAS; ARTIGOS DE JOALHARIA EM PEDRAS SEMIPRECIOSAS; ARTIGOS DE JOALHARIA QUE CONTÊM OURO; JOALHARIA À BASE DE PÉROLAS CULTIVADAS; CORRENTES [JOALHARIA] FEITAS EM METAL COMUM; ESTOJOS PARA JOALHARIA FEITOS À MEDIDA; ESTOJOS DE JOALHARIA FEITOS À MEDIDA; ARTIGOS DE JOALHARIA COM PEDRAS PRECIOSAS; PULSEIRAS DE PLÁSTICO EM FORMA DE JOALHARIA; PEDRAS FALSAS PARA O FABRICO DE JOALHARIA; JOALHARIA CONSISTINDO EM ARTIGOS DE METAIS PRECIOSOS; ARTIGOS DE JOALHARIA FEITOS DE METAIS PRECIOSOS; ALFINETES DE LAPELA EM METAIS PRECIOSOS [JOALHARIA]; JOALHARIA INCLUINDO BIJUTARIA E BIJUTARIA EM PLÁSTICO; ARTIGOS DE JOALHARIA REVESTIDOS DE METAIS PRECIOSOS; ARTIGOS DE JOALHARIA EM METAL NÃO PRECIOSO; JOALHARIA CONSISTINDO EM ARTIGOS DE PEDRAS PRECIOSAS; JOALHARIA DE CRISTAL REVESTIDA COM METAIS PRECIOSOS; CAIXAS PEQUENAS PARA JOALHARIA EM METAIS PRECIOSOS; ARTIGOS DE JOALHARIA FORMADOS COM METAIS PRECIOSOS; CORDÕES DE JOALHARIA PARA PULSEIRAS DE TORNOZELO; ESTOJOS ADAPTADOS PARA GUARDAR ARTIGOS DE JOALHARIA; CABOCHÕES PARA O FABRICO DE ARTIGOS DE JOALHARIA; BERLOQUES DE JOALHARIA EM METAIS PRECIOSOS OU REVESTIDOS; ORNAMENTOS DE VESTUÁRIO, SOB A FORMA DE JOALHARIA; CORRENTES DE JOALHARIA EM METAIS PRECIOSOS PARA COLARES; ARTIGOS DECORATIVOS [BIJUTERIA OU JOALHARIA] PARA USO PESSOAL; CRUCIFIXOS EM METAIS PRECIOSOS, NÃO SENDO ARTIGOS DE JOALHARIA; CORRENTES PARA CHAVES COMO JOALHARIA [BERLOQUES E PORTA-CHAVES]; ARTIGOS DE JOALHARIA FEITOS EM LIGAS DE METAIS PRECIOSOS; ADORNOS PARA AS ORELHAS SOB A FORMA DE JOALHARIA; ARTIGOS DE JOALHARIA COM COBERTURA DE LIGAS DE METAL PRECIOSO; ESTOJOS DE ENROLAR PARA ORGANIZAÇÃO DE ARTIGOS DE JOALHARIA, PARA VIAGEM; ARTIGOS SEMIACABADOS EM PEDRAS PRECIOSAS PARA USO NO FABRICO DE JOALHARIA; MOLAS DE JOALHARIA PARA TRANSFORMAR BRINCOS DE ORELHAS FURADAS EM BRINCOS DE MOLAS; ARTIGOS SEMIACABADOS EM METAIS PRECIOSOS PARA UTILIZAÇÃO NO FABRICO DE ARTIGOS DE JOALHARIA.

25 SAPATOS; CHAPÉUS; CHAPELARIA; MÁSCARAS FACIAIS [ROUPA DE MODA].

42 SERVIÇOS DE DESIGN DE JOALHARIA; SERVIÇOS DE DESIGN DE ARTIGOS DE JOALHARIA.

45 ALUGUER DE JOALHARIA PARA NOIVAS; ALUGUER DE JOALHARIA.

(591)
 (540)

IRIS OSSOS

(210) **767644** MNA (540)
 (220) 2026.04.27
 (300)
 (730) **PT SARA PATRÍCIA MONTEIRO FERNANDES**
 (511) 25 VESTUÁRIO; CHAPELARIA; PARTES DE VESTUÁRIO, CALÇADO E CHAPELARIA.
 (591)
 (540)

SARFEA

(210) **767645** MNA
 (220) 2026.04.27
 (300)
 (730) **PT FABIO ANDRÉ SILVA OLIVEIRA**
 (511) 25 VESTUÁRIO.
 (591)
 (540)

DAVILA

(210) **767647** MNA
 (220) 2026.04.27
 (300)
 (730) **PT MARCO FERNANDO COSTA DA SILVA**
 (511) 30 BOLOS.
 (591)
 (540)

FOLHADÍSSIMO

(210) **767668** MNA
 (220) 2026.04.27
 (300)
 (730) **PT JOSÉ MANUEL DA CUNHA LOPES**
 (511) 37 SERVIÇOS DE LIMPEZA DOMÉSTICA.
 (591)
 (540)

UMA VEZ

(210) **767686** MNA
 (220) 2026.04.28
 (300)
 (730) **PT MÓNICA LOUREIRO ROCHA**
 (511) 35 SERVIÇOS DE ASSISTÊNCIA, GESTÃO E ADMINISTRAÇÃO DE NEGÓCIOS; PUBLICIDADE E MARKETING.
 42 CRIAÇÃO E MANUTENÇÃO DE SITES.
 (591)

TOTALKAZA

(210) **767691** MNA
 (220) 2026.04.28
 (300)
 (730) **PT DANIELA BARROS PINTO**
 (511) 03 ARTIGOS DE HIGIENE PESSOAL; PRODUTOS DE BELEZA PARA OS CABELOS; CHAMPÔ; CHAMPÔS; CREMES CONDICIONADORES; MÁSCARAS HIDRATANTES; MÁSCARAS PARA O CUIDADO DO CABELO; MÁSCARAS PARA OS CABELOS; SÉRUNS PARA PENTEADOS; SÉRUNS PARA O CUIDADO DO CABELO; CHAMPÔS SECOS; CHAMPÔS E AMACIADORES; CHAMPÔS PARA CABELO HUMANO.
 35 SERVIÇOS DE ASSISTÊNCIA, GESTÃO E ADMINISTRAÇÃO DE NEGÓCIOS; SERVIÇOS DE PUBLICIDADE, DE MARKETING E DE PROMOÇÃO; SERVIÇOS DE PUBLICIDADE, DE MARKETING E PROMOCIONAIS.
 44 SERVIÇOS DE HIGIENE E CUIDADOS DE BELEZA PARA PESSOAS; CABELEIREIROS; SERVIÇOS DE CABELEIREIROS.
 (591)
 (540)

GLAMOUR BY DANIELA BARROS PINTO

(210) **767694** MNA
 (220) 2026.04.28
 (300)
 (730) **PT ANTONIO JOSE OLIVEIRA BATISTA**
 (511) 25 VESTUÁRIO.
 (591)
 (540)

NICHE COLLECTIVE

(210) **767697** MNA
 (220) 2026.04.28
 (300)
 (730) **PT HUGO FERREIRA MEIRELES**
 (511) 37 INSTALAÇÃO, MANUTENÇÃO E REPARAÇÃO DE HARDWARE INFORMÁTICO E EQUIPAMENTOS DE TELECOMUNICAÇÕES.
 42 SERVIÇOS DE TI (TECNOLOGIAS DE INFORMAÇÃO).
 (591)
 (540)

ROOT LEVEL OPS

(210) **767699** MNA
 (220) 2026.04.28
 (300)
 (730) PT **MARIA JOÃO DA SILVA CAEIRO REINO DE SOUSA**
 (511) 35 CONSULTADORIA PROFISSIONAL EM NEGÓCIOS COMERCIAIS.
 (591)
 (540)

BELLE SKINCARE

(210) **767704** MNA
 (220) 2026.04.28
 (300)
 (730) PT **ELISABETE MARIA GOMES GUEDES**
 (511) 28 JOGOS EDUCACIONAIS; JOGOS EDUCATIVOS; JOGOS; JOGOS ELETRÓNICOS; JOGOS MECÂNICOS; JOGOS MUSICAIS; JOGOS DESPORTIVOS; JOGOS DE MESA; JOGOS ELETRÓNICOS AUTOMÁTICOS; JOGOS DE CONSTRUÇÃO; JOGOS DE TABULEIRO; BRINQUEDOS EDUCATIVOS; BRINQUEDOS ADAPTADOS PARA FINS EDUCATIVOS; APARELHOS PARA FEIRAS E RECREIOS; BRINQUEDOS, JOGOS E ARTIGOS DE BRINCAR; DECORAÇÕES FESTIVAS, ARTIGOS DE FANTASIA E ÁRVORES DE NATAL ARTIFICIAIS; EQUIPAMENTO DESPORTIVO E PARA EXERCÍCIO FÍSICO.
 (591)
 (540)

NO BULLYNG ZONE

(210) **767707** MNA
 (220) 2026.04.22
 (300)
 (730) PT **TIME4HOPE, LDA**
 (511) 33 VINHOS; VINHO DA REGIÃO DEMARCADA DE CARCAVELOS.
 (591)
 (540)

MANITA

(210) **767708** MNA
 (220) 2026.04.22
 (300)
 (730) PT **TIME4HOPE, LDA**
 (511) 33 VINHOS; VINHO DA REGIÃO DEMARCADA DE CARCAVELOS.
 (591)
 (540)

QUINTA DA SAMARRA

(210) **767713** MNA
 (220) 2026.04.29
 (300)
 (730) PT **UNIVERSIDADE DA BEIRA INTERIOR**
 (511) 41 SERVIÇOS DE EDUCAÇÃO, ENTRETENIMENTO E DESPORTO; EDUCAÇÃO E FORMAÇÃO.
 42 SERVIÇOS DE CIÊNCIA E TECNOLOGIA; SERVIÇOS CIENTÍFICOS E TECNOLÓGICOS.
 (591)
 (540)

FIBENTECH

(210) **767714** MNA
 (220) 2026.04.29
 (300)
 (730) PT **UNIVERSIDADE DA BEIRA INTERIOR**
 (511) 41 SERVIÇOS DE EDUCAÇÃO, ENTRETENIMENTO E DESPORTO; EDUCAÇÃO E FORMAÇÃO.
 42 SERVIÇOS DE CIÊNCIA E TECNOLOGIA; SERVIÇOS CIENTÍFICOS E TECNOLÓGICOS.
 (591)
 (540)

FIBENTECH - FIBER MATERIALS AND ENVIRONMENTAL TECHNOLOGIES

(210) **767716** MNA
 (220) 2026.04.29
 (300)
 (730) PT **SPORTING CLUBE DE PORTUGAL**
 (511) 41 SERVIÇOS DE EDUCAÇÃO E FORMAÇÃO, NOMEADAMENTE EM MATÉRIA DE DESENVOLVIMENTO PESSOAL, ESPIRITUALIDADE E BEM ESTAR; ORGANIZAÇÃO E REALIZAÇÃO DE WORKSHOPS, SEMINÁRIOS E CURSOS NA ÁREA DA ESPIRITUALIDADE, MEDITAÇÃO E CRESCIMENTO PESSOAL; ORGANIZAÇÃO E CONDUÇÃO DE RETIROS ESPIRITUAIS; ORGANIZAÇÃO DE EVENTOS E CERIMÓNIAS COM CARÁCTER ESPIRITUAL OU DE DESENVOLVIMENTO PESSOAL.
 43 ALUGUER DE SALAS PARA FINS SOCIAIS; ALUGUER DE SALAS DE REUNIÃO; ALUGUER DE ALOJAMENTO TEMPORÁRIO; FORNECIMENTO DE ALOJAMENTO TEMPORÁRIO; SERVIÇOS DE CATERING; SERVIÇOS DE FORNECIMENTO DE ALIMENTOS E BEBIDAS.
 (591)
 (540)

RITE OF PASSAGE

(210) **767718** MNA

(220) 2026.04.29

(300)

(730) **PT SPORTING CLUBE DE PORTUGAL**

(511) 41 SERVIÇOS DE EDUCAÇÃO E FORMAÇÃO, NOMEADAMENTE EM MATÉRIA DE DESENVOLVIMENTO PESSOAL, ESPIRITUALIDADE E BEM ESTAR; ORGANIZAÇÃO E REALIZAÇÃO DE WORKSHOPS, SEMINÁRIOS E CURSOS NA ÁREA DA ESPIRITUALIDADE, MEDITAÇÃO E CRESCIMENTO PESSOAL; ORGANIZAÇÃO E CONDUÇÃO DE RETIROS ESPIRITUAIS; ORGANIZAÇÃO DE EVENTOS E CERIMÓNIAS COM CARÁCTER ESPIRITUAL OU DE DESENVOLVIMENTO PESSOAL.

43 ALUGUER DE SALAS PARA FINS SOCIAIS; ALUGUER DE SALAS DE REUNIÃO; ALUGUER DE ALOJAMENTO TEMPORÁRIO; FORNECIMENTO DE ALOJAMENTO TEMPORÁRIO; SERVIÇOS DE CATERING; SERVIÇOS DE FORNECIMENTO DE ALIMENTOS E BEBIDAS.

(591)

(540)

LION'S RITE OF PASSAGE(210) **767724** MNA

(220) 2026.04.27

(300)

(730) **PT PEDRO EDUARDO CARVALHO NETO**

(511) 33 BEBIDAS ALCOÓLICAS EXCETO CERVEJA; PREPARAÇÕES ALCOÓLICAS PARA FAZER BEBIDAS; BEBIDAS ALCOÓLICAS (EXCLUINDO CERVEJA).

(591)

(540)

ADEGA DA FONTE NOVA(210) **767729** MNA

(220) 2026.04.28

(300)

(730) **PT LUÍS CARLOS AFONSO NUNES PIRES**

(511) 09 SOFTWARE PARA APLICAÇÃO E INTEGRAÇÃO DE BASE DE DADOS; SOFTWARE DE APLICAÇÃO PARA DISPOSITIVOS MÓVEIS; SOFTWARE DE APLICAÇÃO PARA COMPUTADORES; INSTRUMENTOS E APARELHOS DE MEDIÇÃO; APARELHOS DE PROCESSAMENTO DE DADOS; CONTADORES; SOFTWARE DE GESTÃO DE DADOS.

35 CONSULTORIA EM EFICIÊNCIA EMPRESARIAL; CONSULTORIA DE GESTÃO DE NEGÓCIOS COMERCIAIS; ASSISTÊNCIA EM GESTÃO DE ATIVIDADES EMPRESARIAIS; SERVIÇOS DE EXPERTOS EM EFICIÊNCIA EMPRESARIAL; AUDITÓRIAS DE NEGÓCIOS COMERCIAIS; COMPILAÇÃO DE DADOS EM BASES DE DADOS INFORMÁTICAS; SERVIÇOS DE INFORMAÇÃO COMERCIAL; ESTUDOS DE MERCADO; GESTÃO COMERCIAL DE FROTAS DE TRANSPORTE POR CONTA DE TERCEIROS.

37 INSTALAÇÃO E REPARAÇÃO DE APARELHOS DE REFRIGERAÇÃO; INSTALAÇÃO, MANUTENÇÃO E

REPARAÇÃO DE APARELHOS DE AR CONDICIONADO; INSTALAÇÃO E REPARAÇÃO DE AQUECIMENTO; INSTALAÇÃO E REPARAÇÃO DE APARELHOS ELÉTRICOS; SERVIÇOS DE CANALIZAÇÃO; PRESTAÇÃO DE INFORMAÇÕES SOBRE REPARAÇÕES; INSTALAÇÃO DE SISTEMAS DE ENERGIA SOLAR; MANUTENÇÃO DE INSTALAÇÕES INDUSTRIAIS.

39 SERVIÇOS DE LOGÍSTICA RELACIONADOS COM TRANSPORTE; INFORMAÇÕES SOBRE TRANSPORTES; SERVIÇOS DE PLANEAMENTO DE ROTAS.

40 RECICLAGEM DE RESÍDUOS E LIXO; TRATAMENTO DE RESÍDUOS [TRANSFORMAÇÃO]; PURIFICAÇÃO DE ÁGUA; SERVIÇOS DE TRATAMENTO DE ÁGUAS; PURIFICAÇÃO DO AR; PRESTAÇÃO DE INFORMAÇÕES SOBRE O TRATAMENTO DE MATERIAIS; SERVIÇOS DE INFORMAÇÃO, ACONSELHAMENTO E CONSULTORIA RELACIONADOS COM A RECICLAGEM DE RESÍDUOS E LIXO.

41 PREPARAÇÃO, DIREÇÃO E ORGANIZAÇÃO DE WORKSHOPS [FORMAÇÃO]; FORMAÇÃO PRÁTICA [DEMONSTRAÇÃO]; FORMAÇÃO.

42 AUDITÓRIAS DE ENERGIA; SERVIÇOS DE ENGENHARIA; SERVIÇOS DE ENGENHARIA RELACIONADOS COM TECNOLOGIA DE PROCESSAMENTO DE DADOS; SERVIÇOS DE ENGENHARIA DE SOFTWARE PARA PROGRAMAS DE PROCESSAMENTO DE DADOS; PLATAFORMAS COMO UM SERVIÇO [PAAS]; SOFTWARE COMO SERVIÇO [SAAS]; CONSULTADORIA EM TECNOLOGIA DA INFORMAÇÃO; CONTROLO DE QUALIDADE; ENSAIO E ANÁLISE DE MATERIAIS; INVESTIGAÇÃO E DESENVOLVIMENTO DE NOVOS PRODUTOS; ESTUDOS DE PROJETOS TÉCNICOS; CALIBRAÇÃO [MEDIÇÃO].

COREZERO(210) **767746** MNA

(220) 2026.04.28

(300)

(730) **PT RUI DAVID FANDANGO MINHÓS**

(511) 35 ASSESSORIA DE GESTÃO EM NEGÓCIOS DE EMPRESAS; CONSULTORIA RELACIONADA COM A GESTÃO DE PROCESSOS DE NEGÓCIO; PLANEAMENTO ESTRATÉGICO DE NEGÓCIOS; SERVIÇOS DE ANÁLISE DE NEGÓCIOS; RELAÇÕES PÚBLICAS; SERVIÇOS DE RELAÇÕES PÚBLICAS; AGÊNCIA DE RELAÇÕES PÚBLICAS; CONSULTADORIA RELACIONADA COM RELAÇÕES PÚBLICAS; SERVIÇOS DE CONSULTADORIA DE RELAÇÕES PÚBLICAS; CONSULTORIA SOBRE ESTRATÉGIA DE COMUNICAÇÃO DE RELAÇÕES PÚBLICAS; CONSULTORIA SOBRE ESTRATÉGIAS DE COMUNICAÇÃO DE RELAÇÕES PÚBLICAS.

42 SERVIÇOS CIENTÍFICOS; SERVIÇOS CIENTÍFICOS E TECNOLÓGICOS; SERVIÇOS CIENTÍFICOS DE LABORATÓRIOS; SERVIÇOS DE LABORATÓRIOS CIENTÍFICOS; SERVIÇOS CIENTÍFICOS E DE INVESTIGAÇÃO RELACIONADOS COM OS MESMOS; SERVIÇOS CIENTÍFICOS E DE DESIGN RELACIONADOS COM OS MESMOS; SERVIÇOS CIENTÍFICOS RELACIONADOS COM O ISOLAMENTO E A CULTURA DE TECIDOS HUMANOS E CÉLULAS; CONSULTORIA TÉCNICA EM MATÉRIA DE DESENVOLVIMENTO DE PRODUTOS; SERVIÇOS DE INVESTIGAÇÃO CIENTÍFICA; INVESTIGAÇÃO CIENTÍFICA

RELACIONADA COM COSMÉTICOS; CONSULTORIA NO DOMÍNIO DA INVESTIGAÇÃO CIENTÍFICA; INVESTIGAÇÃO CIENTÍFICA NO DOMÍNIO DA FARMÁCIA; INVESTIGAÇÃO CIENTÍFICA RELACIONADA COM A QUÍMICA; CONSULTORIA EM INVESTIGAÇÃO CIENTÍFICA NO DOMÍNIO DOS COSMÉTICOS; SERVIÇOS DE INVESTIGAÇÃO COSMETOLÓGICA; INVESTIGAÇÃO MÉDICA; SERVIÇOS DE INVESTIGAÇÃO MÉDICA; INVESTIGAÇÃO MÉDICA NO DOMÍNIO DAS DOENÇAS RARAS; SERVIÇOS DE INVESTIGAÇÃO BIOMÉDICA.

(591)
(540)

STRATBRIDGE ADVISORY

(210) **767753** MNA
(220) 2026.04.28
(300)
(730) PT DUARTE FILIPE MONTEIRO DE ANDRADE

(511) 41 REALIZAÇÃO DE EVENTOS CULTURAIS.
42 DESIGN GRÁFICO; SERVIÇOS DE DESIGN GRÁFICO; DESIGN GRÁFICO DE MATERIAIS PUBLICITÁRIOS.
44 ESTÚDIOS DE TATUAGEM; SERVIÇOS DE TATUAGENS.

(591)
(540)

TINTA MALDITA

(210) **767770** MNA
(220) 2026.04.29
(300)
(730) PT JOSÉ RICARDO LEMOS FERREIRA
(511) 29 AZEITE VIRGEM EXTRA; AZEITE PARA A ALIMENTAÇÃO; AZEITONAS EM CONSERVA; AZEITE EXTRA VIRGEM PARA ALIMENTAÇÃO.

(591)
(540)

DO BÔ

(210) **767778** MNA
(220) 2026.04.29
(300)
(730) PT PATRICIA MARIA COELHO COSTA
(511) 30 AÇÚCARES, ADOÇANTES PARA USO CULINÁRIO, COBERTURAS E RECHEIOS DOCES, PRODUTOS APÍCOLAS COMESTÍVEIS E DECORAÇÕES COMESTÍVEIS.

(591)
(540)

BOLO & VELA THERAPIA- DOCES ARTESANAIS

(210) **767784** MNA
(220) 2026.04.29
(300)
(730) DZ JOSE ALBERTO DE SOUSA PINTO OLIVEIRA LOPES

(511) 42 SOFTWARE COMO SERVIÇO [SAAS]; ARMAZENAMENTO ELETRÔNICO DE DADOS; ALOJAMENTO DE APLICAÇÕES MÓVEIS; ALOJAMENTO DE APLICAÇÕES INTERATIVAS.

(591)
(540)

BEWEDU

(210) **767788** MNA
(220) 2026.04.29
(300)
(730) BR JULIA REBOUÇAS LEITE

(511) 42 SERVIÇOS DE TI (TECNOLOGIAS DE INFORMAÇÃO); SERVIÇOS DE CIÊNCIA E TECNOLOGIA; SERVIÇOS DE DESIGN; TESTES, AUTENTICAÇÃO E CONTROLO DE QUALIDADE; SERVIÇOS CIENTÍFICOS E TECNOLÓGICOS.

(591)
(540)

PROMOPING

(210) **767794** MNA
(220) 2026.04.29
(300)
(730) NL THI THANH VAN NGUYEN

(511) 43 SERVIÇOS DE RESTAURANTES TAKE-AWAY; SERVIÇOS DE RESTAURANTES; SERVIÇOS DE CAFETERIAS; SERVIÇOS DE RESTAURANTE INCLUINDO INSTALAÇÕES DE BAR LICENCIADAS; SERVIÇOS DE RESTAURANTE E BAR; SERVIÇOS DE RESTAURANTE EM HOTÉIS; SERVIÇOS DE RESERVAS PARA RESTAURANTES E REFEIÇÕES; FORNECIMENTO DE ALIMENTOS E BEBIDAS PARA CLIENTES DE RESTAURANTES; SERVIÇOS DE ALIMENTAÇÃO E BEBIDAS EM RESTAURANTES E BARES; SERVIÇOS DE ALIMENTAÇÃO E BEBIDAS PARA CLIENTES DE RESTAURANTES.

(591)
(540)

VIET TASTY

(210) **767795** MNA
(220) 2026.04.29
(300)
(730) PT TATIANA FILIPA PIMENTA AMORIM MOISÃO ALVES

(511) 42 DESIGN DE INTERIORES; DESIGN DE DECORAÇÃO DE INTERIORES; DESIGN ARQUITETÓNICO PARA DECORAÇÃO DE INTERIORES; DESIGN DE DECORAÇÃO DE INTERIORES PARA LOJAS; SERVIÇOS DE DESIGN DE INTERIORES PARA BOUTIQUES; SERVIÇOS DE DESIGN DE INTERIORES E EXTERIORES; DESIGN DE INTERIORES DE LOJAS; PLANEAMENTO [DESIGN] DE ESPAÇOS INTERIORES; DESIGN DE INTERIORES COMERCIAIS; SERVIÇOS DE DESIGN PARA ARQUITETURA E DESIGN DE INTERIORES E EXTERIORES PARA EDIFÍCIOS; CONSULTADORIA PROFISSIONAL RELATIVA AO DESIGN DE INTERIORES DE ALOJAMENTOS; SERVIÇOS DE DESIGN PARA DECORAÇÃO DE INTERIORES DE EDIFÍCIOS; SERVIÇOS DE DESIGN DE OBJETOS DE DECORAÇÃO PARA INTERIORES DE EDIFÍCIOS; SERVIÇOS DE DESIGN RELACIONADOS COM A DECORAÇÃO DE INTERIORES DE CASAS; SERVIÇOS DE DESIGN RELACIONADOS COM A DECORAÇÃO DE INTERIORES DE ESCRITÓRIOS; SERVIÇOS DE DESIGN DE INTERIORES E SERVIÇOS DE INFORMAÇÕES E ACESSORIA RELACIONADOS COM OS MESMOS.

(591)

(540)

TERRAE STUDIO BY MOISÃO

(210) 767796

MNA

(220) 2026.04.29

(300)

(730) PT HUGO MIGUEL HENRIQUES AFONSO

(511) 25 CALÇADO; ALPARGATAS; ALPERCATAS; ALPERCATAS OU SANDÁLIAS; BOTAS; BOTAS DE INVERNO; BOTAS DE BORRACHA (GALOCHAS); BOTAS DE BORRACHA DE CANO ALTO; BOTAS DE CANO CURTO; BOTAS DE CAÇA; BOTAS DE DESPORTO; BOTAS DE EQUITAÇÃO; BOTAS DE ESCALADA; BOTAS DE ESCALADA [BOTAS DE MONTANHISMO]; BOTAS DE ESQUI; BOTAS DE FUTEBOL (CHUTEIRAS); BOTAS DE MONTANHISMO; BOTAS DE MONTAR; BOTAS DE PESCA; BOTAS DE POLO; BOTAS DE PLÁSTICO PARA PESCA; BOTAS DE RÁGUEBI; BOTAS DE SENHORA; BOTAS DE TRABALHO; BOTAS DE SNOWBOARD; BOTAS IMPERMEÁVEIS; BOTAS IMPERMEÁVEIS PARA PESCA; BOTAS MILITARES; BOTAS PARA A CHUVA; BOTAS PARA A NEVE; BOTAS PARA A PESCA; BOTAS PARA BEBÉ; BOTAS PARA BEBÉS; BOTAS PARA CAMINHADAS; BOTAS PARA DEPOIS DE ESQUIAR; BOTAS PARA DESPORTO; BOTAS PARA MOTOCICLISMO; BOTAS PARA MOTOCICLISTAS; BOTAS TIPO MILITAR; BOTINAS; BOTINS; BOTINHAS DE BEBÉ (SAPATOS DE LÃ PARA BEBÉ); CALÇADO DE BOWLING; CALÇADO DE BORRACHA [CALÇADO]; CALÇADO [COM EXCEÇÃO DO CALÇADO ORTOPÉDICO]; CALÇADO DE CHUVA; CALÇADO DE CICLISMO; CALÇADO DE CRIANÇA; CALÇADO DE DESPORTO; CALÇADO DE ESQUI; CALÇADO DE FUTEBOL; CALÇADO DE ESQUI E DE SNOWBOARD E RESPECTIVAS PEÇAS; CALÇADO DE GINÁSTICA; CALÇADO DE IOGA; CALÇADO DE MONTANHISMO; CALÇADO DE PRAIA; CALÇADO DE SAPATEADO; CALÇADO DE TRABALHO; CALÇADO DE VINIL; CALÇADO DE TREKKING; CALÇADO INFORMAL; CALÇADO MALEÁVEL DE SENHORA DE TRAZER POR CASA; CALÇADO NÃO PARA DESPORTO; CALÇADO PARA A PESCA; CALÇADO PARA A PRAIA; CALÇADO PARA

ATLETISMO; CALÇADO PARA BEBÉS; CALÇADO PARA CRIANÇA; CALÇADO PARA DESPORTO; CALÇADO PARA DESPORTOS DE PISTA; CALÇADO PARA FUTEBOL; CALÇADO PARA GINÁSTICA; CALÇADO PARA GOLFE; CALÇADO PARA HOMEM E SENHORA; CALÇADO PARA HOMEM; CALÇADO PARA MONTANHISMO; CALÇADO PARA PADEL; CALÇADO PARA PESCA; CALÇADO PARA SENHORA; CALÇADO PARA VESTUÁRIO INFORMAL; CALÇADO PARA VOLEIBOL DE PÉ; CHINELOS; CHINELOS DE BANHO; CHINELOS DE PLÁSTICO; CHINELOS EM COURO; CHUTEIRAS; CHUTEIRAS DE FUTEBOL; GALOCHAS; GALOCHAS PARA CRIANÇA; MEIAS INTERIORES PARA CALÇADO; MOCASSINS; PANTUFAS; PITONS DE CALÇADO DE FUTEBOL; PITONS PARA CALÇADO DE FUTEBOL; PITONS PARA CHUTEIRAS; SANDÁLIAS; SACOS ESPECIALMENTE ADAPTADOS PARA BOTAS DE ESQUI; SANDÁLIAS DE BANHO; SANDÁLIAS DE ENFIAR NO DEDO; SANDÁLIAS DE HOMEM; SANDÁLIAS DE SENHORA; SANDÁLIAS E SAPATOS DE PRAIA; SANDÁLIAS PARA BEBÉ; SAPATILHAS [CALÇADO]; SAPATILHAS-BOTA DE GINÁSIO; SAPATILHAS DE BALLE; SAPATOS; SAPATOS AUTOLAÇANTES; SAPATOS COM FECHO POR TIRAS ADESIVAS; SAPATOS COM RODAS; SAPATOS COM SALTO INTERNO; SAPATOS DE ANDEBOL; SAPATOS DE BALLE; SAPATOS DE BASQUETEBOL; SAPATOS DE BORRACHA; SAPATOS DE BOXE; SAPATOS DE CAMINHAR; SAPATOS DE CERIMÓNIA; SAPATOS DE CORRIDA; SAPATOS DE CORRIDA COM PITÕES; SAPATOS DE COURO; SAPATOS DE CRIANÇA; SAPATOS DE DANÇA; SAPATOS DE DESPORTO; SAPATOS DE ENFIAR [SEM ATACADORES]; SAPATOS DE EQUITAÇÃO; SAPATOS DE GOLFE; SAPATOS DE HÓQUEI; SAPATOS DE LAZER; SAPATOS DE LONA; SAPATOS DE PLATAFORMA; SAPATOS DE RÁGUEBI; SAPATOS DE SALTO ALTO; SAPATOS DE SENHORA; SAPATOS DE TACÃO ALTO [PUMPS]; SAPATOS DE TREINO; SAPATOS DE TÊNIS; SAPATOS DE USO DESPORTIVO; SAPATOS DE VELA; SAPATOS DE VOLEIBOL; SAPATOS DESPORTIVOS; SAPATOS IMPERMEÁVEIS; SAPATOS PARA A PRÁTICA DE SNOWBOARD; SAPATOS PARA ATIVIDADES DE LAZER; SAPATOS PARA BASEBOL; SAPATOS PARA BEBÉS; SAPATOS PARA CAMINHADAS; SAPATOS PARA CONDUÇÃO; SAPATOS PARA GINÁSTICA; SAPATOS RASOS; SAPATOS TRICOTADOS PARA BEBÉS; SOCAS E SANDÁLIAS DE ESTILO JAPONÊS; TAMANCOS; TAMANCOS (CALÇADO); TAMANCOS [SABOTS]; TAMANCOS TIPO SANDÁLIAS; TÊNIS DE CUNHA; TÊNIS PARA BASQUETEBOL; AQUECEDORES DE MÃOS [VESTUÁRIO]; AQUECEDORES DE MÃOS EM PELE; BOINAS [BONÉS]; BOINAS ESCOCESAS; BONÉS; BONÉS [CHAPÉUS]; BONÉS [ARTIGOS DE CHAPELARIA]; BONÉS COM VISEIRA; BONÉS DE BASEBOL; BONÉS DE CICLISMO; BONÉS DE DESPORTO; BONÉS DE PALA; BOINAS; BONÉS PARA GOLFE; CHAPÉUS; CHAPÉUS DE BASEBOL; CHAPÉUS DE PRAIA; CHAPÉUS DE SOL; CHAPÉUS E BONÉS DE DESPORTO; FAIXAS PARA ABSORVER A TRANSPIRAÇÃO PARA A PRÁTICA DE TÊNIS; FITAS PARA A CABEÇA; FITAS PARA A CABEÇA CONTRA O SUOR; FITAS PARA CABEÇA [VESTUÁRIO]; FITAS PARA USAR NA CABEÇA [VESTUÁRIO]; GORROS; TOUCAS DE BANHO; TOUCAS DE NATACÃO; TOUCAS DE PÓLO AQUÁTICO; TOUCAS DE DUCHE; ARTIGOS DE CHAPELARIA; PALMILHAS; PALMILHAS [PARA SAPATOS E BOTAS]; PALMILHAS PARA CALÇADO.

28 EQUIPAMENTO DESPORTIVO E PARA EXERCÍCIO FÍSICO; ADAPTADORES PARA BOMBAS DE ENCHER BOLAS; AGULHAS PARA BOMBAS PARA INSUFLAR BOLAS DE JOGAR; APARELHOS DE DESPORTO; APARELHOS DE GINÁSTICA;

APARELHOS DE GINÁSTICA PORTÁTEIS PARA USO DOMÉSTICO; APARELHOS DE INTERIOR PARA FITNESS; APARELHOS PARA ALCANÇAR A FORMA FÍSICA [PARA USO NÃO MEDICINAL]; APARELHOS PARA EXERCÍCIOS DE ABDOMINAIS; APARELHOS PARA EXERCÍCIOS DE CULTURISMO; APARELHOS PARA EXERCÍCIOS FÍSICOS DE TREINO MUSCULAR; APARELHOS PARA GINÁSTICA; APARELHOS PARA O CULTURISMO; APARELHOS PARA O TREINO DE DESPORTOS; APARELHOS PARA TONIFICAÇÃO MUSCULAR [EXERCÍCIO]; ARCOS PARA EXERCÍCIOS INCORPORANDO SENSORES DE MEDIÇÃO; ARGOLAS DE USO MANUAL PARA EXERCÍCIOS DE RESISTÊNCIA DA PARTE SUPERIOR E INFERIOR DO CORPO; ARGOLAS PARA DESPORTO; ARGOLAS PARA TREINO DESPORTIVO COM SENSORES DE MEDIÇÃO; AROS DE CESTOS DE BASQUETEBOL; AROS DE DESPORTO; AROS PARA EXERCÍCIO; ARTIGOS ALMOFADADOS PARA OS BRAÇOS DESTINADOS A ACTIVIDADES DESPORTIVAS; ARTIGOS DE DESPORTO; ARTIGOS DE GINÁSTICA; ARTIGOS DE GINÁSTICA E DESPORTO; ARTIGOS E EQUIPAMENTO DE DESPORTO; ARTIGOS PARA A PRÁTICA DE GOLFE; BALIZAS DE FUTEBOL; BANCOS DE EXERCÍCIO; BANCOS DE GINÁSTICA PARA TREINO; BANCOS PARA ABDOMINAIS; BANCOS PARA LEVANTAMENTO DE PESOS; BANCOS PARA USAR EM DESPORTO; BANCOS PARA USAR NA GINÁSTICA; BANDAS PARA EXERCÍCIO; BANDAS DE RESISTÊNCIA PARA ALONGAMENTO DOS DEDOS; BARRAS DE ELEVAÇÃO PARA PORTAS; BARRAS DE EXERCÍCIO; BARRAS DE HALTERES; BARRAS DE HALTERES PARA LEVANTAMENTO DE PESOS; BOLAS (ARTIGOS DE DESPORTO); BOLAS DE ANDEBOL; BOLAS DE APERTAR UTILIZADAS PARA ALÍVIO DO STRESS; BOLAS DE BASQUETEBOL; BOLAS DE DESPORTO; BOLAS DE EXERCÍCIO; BOLAS DE FUTEBOL; BOLAS DE FUTEBOL AMERICANO; BOLAS DE FUTSAL; BOLAS DE GINÁSTICA PARA IOGA; BOLAS DE PADEL; BOLAS DE PRAIA; BOLAS DE PÁDEL; BOLAS DE RUGBY; BOLAS DE RÂGUEBI; BOLAS DE TÊNIS; BOLAS DE TÊNIS [NÃO MOLES]; BOLAS DE VOLEIBOL; BOLAS MEDICINAIS; BOLAS PARA A PRÁTICA DE DESPORTOS; BOLAS PARA ALÍVIO DO STRESS DESTINADAS A EXERCITAR AS MÃOS; BOLAS PARA COMBATER O STRESS; BOLAS PARA DESPORTO; BOLAS PARA JOGAR FUTEBOL; BOLAS PARA JOGOS DE RAQUETE; BOLAS SUIÇAS; BOLAS PARA PRESSIONAR SOB A FORMA DE BOLAS DE BORRACHA PARA O EXERCÍCIO DAS MÃOS; BOMBAS ESPECIALMENTE ADAPTADAS PARA USO COM BOLAS DE JOGAR; BOMBAS ESPECIFICAMENTE CONCEBIDAS PARA USO COM BOLAS PARA JOGOS; BOMBAS PARA BOLAS; BOMBAS PARA ENCHER BOLAS DESPORTIVAS; BOMBAS PARA INSUFLAR BOLAS; BRACELETES PARA HALTEROFILISMO; CANELEIRAS [ARTIGOS DESPORTIVOS]; CANELEIRAS PARA ATLETAS; CANELEIRAS PARA FUTEBOL; CANELEIRAS PARA FUTEBOL AMERICANO; CAPAS ADAPTADAS PARA RAQUETES DE TÊNIS; CAPAS DE PROTEÇÃO PARA RAQUETAS; CAPAS MOLDADAS PARA ARTIGOS DE DESPORTO; CAPAS PARA RAQUETAS [PARA TÊNIS OU BADMINTON]; CAPAS PARA RAQUETES; CAPAS PARA RAQUETES DE PADEL; CAPAS PARA RAQUETES DE TÊNIS; CESTOS DE BASQUETEBOL; CESTOS DE BASQUETEBOL (COM TABELA); CINTAS ADELGAÇANTES PARA A PRÁTICA DE EXERCÍCIO; CINTAS DE EXERCÍCIO PARA AJUSTE DE CINTURA; CINTOS ADESIVOS DE EXERCÍCIOS ABDOMINAIS, ELÉTRICOS, PARA ESTIMULAÇÃO MUSCULAR; CINTOS DE FUTEBOL AMERICANO; CINTOS DE HALTEROFILIA [ARTIGOS DE DESPORTO]; CINTOS PARA LEVANTAMENTO DE PESOS [ARTIGOS DESPORTIVOS]; CINTOS PARA O

LEVANTAMENTO DE PESOS (ARTIGOS DE DESPORTO); CINTURÕES DE HALTEROFILISMO; COLETES DE PESO PARA FINS DE TREINO FÍSICO; COLETES DE PESOS PARA EXERCÍCIO FÍSICO; CONES DE DISCO PARA FUTEBOL; CONES DE MARCAÇÃO PARA DESPORTO; CORDAS DE SALTAR; CORDAS DE SALTAR COM CONTADOR DIGITAL; CORDAS PARA IOGA; CORDAS PARA SALTAR; CORREIAS DE PULSO PARA RAQUETES DE PADEL; COTOVELEIRAS [ARTIGOS DE DESPORTO]; DISCOS DE PESO PARA HALTERES; DISCOS PARA DESPORTOS DE CAMPO; DISCOS PARA O DESPORTO; DISPOSITIVOS ACOLCHADOS PARA AMORTECER O IMPACTO PARA PROTEÇÃO CONTRA LESÕES [ARTIGOS DESPORTIVOS]; EQUIPAMENTO DE NATAÇÃO; EQUIPAMENTO DE FUTEBOL; EQUIPAMENTO DE TREINO DE ARTES MARCIAIS; EQUIPAMENTO PARA JOGAR VOLEIBOL; ESTOJOS ADAPTADOS PARA ARTIGOS DE DESPORTO; ESTOJOS PARA RAQUETES; EXERCITADORES [EXTENSORES]; EXERCITADORES MANUAIS PARA AS PERNAS; EXTENSORES (EXERCITADORES) PEITORAIS; FAIXAS DE PUNHOS PARA RAQUETES DE TÊNIS; FAIXAS PARA PUNHOS DE RAQUETES DE BADMINTON; FITAS ANTIDERRAPANTES PARA RAQUETAS; FITAS PARA ENROLAR PUNHOS DE RAQUETAS DE TÊNIS; FITAS PARA PUNHOS DE RAQUETES; HALTERES; HALTERES DE BARRA; HALTERES PARA O LEVANTAMENTO DE PESOS; HALTEROFILIA (CINTOS DE -) [ARTIGOS DE DESPORTO]; INSTRUMENTOS DE GINÁSTICA; JOELHEIRAS [ARTIGOS DE DESPORTO]; JOELHEIRAS DE PROTEÇÃO PARA CICLISMO; JOELHEIRAS PARA FUTEBOL; JOELHEIRAS PARA A PRÁTICA DE SKATE [ARTIGOS DE DESPORTO]; JOELHEIRAS PARA FUTEBOL AMERICANO; JOELHEIRAS PROTETORAS PARA USAR NA PRÁTICA DE SKATE; JOGOS DE PÁDEL; JOGOS DESPORTIVOS; LIGADURAS PARA AS MÃOS PARA USO DESPORTIVO; LUVAS [ACESSÓRIOS DE JOGOS]; LUVAS CONCEBIDAS ESPECIFICAMENTE PARA A PRÁTICA DE DESPORTOS; LUVAS DE FUTEBOL; LUVAS PARA LEVANTAMENTO DE PESOS; MÁQUINAS COM PESOS INCORPORADOS PARA USAR EM EXERCÍCIO FÍSICO; MÁQUINAS DE FITNESS; MÁQUINAS DE LEVANTAMENTO DE PESOS PARA EXERCÍCIO; MÁQUINAS PARA EXERCÍCIO FÍSICO; OMBREIRAS PARA DESPORTO; PERNEIRAS PARA USAR EM ATLETISMO; PESOS DE EXERCÍCIO; PESOS DE PULSO PARA EXERCÍCIO FÍSICO; PESOS PARA AS PERNAS [ARTIGOS DE DESPORTO]; PESOS PARA AS PERNAS PARA ATLETISMO; PESOS PARA AS PERNAS PARA FAZER EXERCÍCIO; PESOS PARA PERNAS PARA TREINO DESPORTIVO; POSTES DE BALIZAS; POSTES DE TÊNIS [EQUIPAMENTO DE DESPORTO]; POSTES DE VOLEIBOL; POSTES PARA REDES DE TÊNIS; POSTES PARA REDES DE VOLEIBOL; PROTEÇÕES ALMOFADADAS PARA GUARDA-REDES; PROTEÇÕES ALMOFADADAS PARA OS BRAÇOS PARA CICLISMO; PROTEÇÕES ALMOFADADAS DOS PULSOS PARA CICLISMO; PROTEÇÕES DE PULSO PARA USO DESPORTIVO; PROTEÇÕES DE PUNHO [ARTIGOS DESPORTIVOS]; PROTEÇÕES PARA ANTEBRAÇOS [ARTIGOS DE DESPORTO]; PROTEÇÕES PARA AS MÃOS ADAPTADAS PARA USO DESPORTIVO; PROTETORES ABDOMINAIS PARA ATLETISMO; PROTETORES CORPORAIS PARA FUTEBOL AMERICANO; PROTETORES CORPORAIS PARA USO DESPORTIVO; PROTETORES DE BRAÇO [ARTIGOS DESPORTIVOS]; PROTETORES DE CINTURA PARA ATLETISMO; PROTETORES DE MÃO PARA USO DESPORTIVO; PROTETORES DE PUNHO [ARTIGOS DESPORTIVOS]; PROTETORES PARA AS PERNAS ADAPTADOS PARA PRATICAR DESPORTO; PROTETORES PARA COTOVELO PARA ANDAR DE BICICLETA

[ARTIGOS DE DESPORTO]; PUNHOS DE ELEVAÇÃO PARA A PRÁTICA DE HALTEROFILISMO; PUNHOS PARA RAQUETES; PUNHOS PARA ARTIGOS DE DESPORTO; RAQUETAS; RAQUETAS DE TÊNIS EM RELVADO; RAQUETAS PARA JOGAR PÁDEL; RAQUETES; RAQUETES DE PADEL; RAQUETES DE TÊNIS; REDES [ARTIGOS DE DESPORTO]; REDES DE BALIZAS; REDES DE BASQUETEBOL; REDES DE PADEL; REDES DE TENIS; REDES DE TÊNIS; REDES DE VOLEIBOL; REDES E POSTES VERTICAIS PARA TÊNIS; REDES PARA BALIZAS DE FUTEBOL; REDES PARA BOLAS; REDES PARA DESPORTOS; REDES PARA FINS DESPORTIVOS; REDES PARA JOGOS DE BOLA; REDES PARA JOGOS DESPORTIVOS COM BOLA; RESINA PARA DESPORTISTAS; REVESTIMENTOS ACOLCHOADOS DE SEGURANÇA PARA POSTES DE TÊNIS; RODAS DE ABDOMINAIS PARA EXERCÍCIO FÍSICO; RODAS PARA IOGA; SACOS ADAPTADOS AO TRANSPORTE DE ARTIGOS DE DESPORTO; SACOS CONCEBIDOS PARA ARTIGOS DE DESPORTO; SACOS DE ÁGUA NA FORMA DE PESOS PARA EXERCÍCIOS FÍSICOS; SACOS DE TÊNIS CONCEBIDOS PARA GUARDAR RAQUETAS; SACOS ESPECIALMENTE CONCEBIDOS PARA EQUIPAMENTO DE DESPORTO; SACOS PARA BOLAS DE FUTEBOL; SPRAYS DE RESINA ANTIDERRAPANTE PARA UTILIZAÇÃO POR ATLETAS; SUPORTES DESPORTIVOS [ARTIGOS DE DESPORTO]; SUPORTES PARA AS COSTAS PARA HALTEROFILISTAS [CINTOS]; SUPORTES PARA BOLAS; SUPORTES PARA BOLAS PARA PONTAPEAR; SUPORTES PARA FLEXÕES; SUPORTES PARA FLEXÕES DE BRAÇO; SUPORTES PARA MÁQUINAS DE JOGGING; SUPORTES PROTETORES PARA OMBROS E COTOVELOS [ARTIGOS DESPORTIVOS]; SUPORTES ROTATIVOS PARA FLEXÕES; TABELAS DE BASQUETEBOL.

(591)

(540)

INVICTVS

(210) **767810** **MNA**

(220) 2026.04.29

(300)

(730) **PT PAULO JORGE SILVA SANTOS**

(511) 25 PARTES DE VESTUÁRIO, CALÇADO E CHAPELARIA; VESTUÁRIO.

43 SERVIÇOS DE FORNECIMENTO DE ALIMENTOS E BEBIDAS.

(591)

(540)

O GATO VICENTE

Concessões

Processo	Data do registo	Data do despacho	Nome do 1º requerente/titular	País resid.	Classes (Nice)	Observações
752273	2026.04.30	2026.04.30	RAVASQUEIRA VINHOS, S.A.	PT	33	RECUSA PARCIAL DO REGISTO: arts. 232.º n.º 1 al. b); 229.º n.º 5 e 237.º do cpi recusa parcial do registo para a cl. 09 (todos os produtos) e cl. 42 (todos os serviços).
754106	2026.04.30	2026.04.30	DOMUSWISDOM UNIPessoal LDA	PT	20	
754578	2026.04.30	2026.04.30	CLEARIDEAS EMPREENDIMENTOS E INVESTIMENTOS IMOBILIÁRIOS, LDA	PT	09	RECUSA PARCIAL DO REGISTO: recusa parcial do registo para os produtos assinalados na classe 25.ª, nos termos dos arts. 232.º, n.º 1, al. b); arts. 229.º n.º 2 e n.º 5; 237.º do cpi 2018
755268	2026.05.04	2026.05.04	JUNTA DE FREGUESIA DE SOPO	PT	35 41	
755790	2026.04.30	2026.04.30	SORAIA SOUSA UNIPessoal LDA	PT	36	RECUSA PARCIAL DO REGISTO: arts 232.º n.º 1 al. b); 229.º n.º 5 e 237.º do cpi recusa parcial do registo para os seguintes serviços cl.36.ª (todos os serviços) 39.ª (todos os serviços) 41.ª (organização de atividades culturais para colónias de férias; organização de atividades educativas para colónias de férias; organização de atividades desportivas para colónias de férias; organização de atividades de entretenimento para colónias de férias) e 43.ª (todos os serviços).
756239	2026.04.30	2026.04.30	INCENS'AZORES, LDA.	PT	41 44	
756486	2026.05.04	2026.05.04	MIGUEL ANGELO VALENTE SANTOS DE FREITAS	PT	35 39 41 43 44	
756732	2026.05.04	2026.05.04	+GREEN-CONTABILIDADE E CONSULTADORIA LDA	PT	35	
757008	2026.04.30	2026.04.30	TEJO SAÚDE LDA	PT	35 41 44	
757537	2026.04.30	2026.04.30	DIOGO HIPÓLITO CARVALHO	PT	33	
757822	2026.04.30	2026.04.30	JOÃO RICARDO DUARTE MARQUES	PT	09 35 41 42	
758245	2026.04.30	2026.04.30	MARCO FILIPE DOS SANTOS RODRIGUES	PT	41	

Processo	Data do registo	Data do despacho	Nome do 1º requerente/titular	País resid.	Classes (Nice)	Observações
760764	2026.05.04	2026.05.04	ANA VITÓRIA TEREZA DE MAGALHÃES	PT	41	
760769	2026.05.04	2026.05.04	CENTRO DE PROMOÇÃO SOCIAL, IPSS	PT	21 25 35 39 41 43	
760770	2026.05.04	2026.05.04	MANUEL MARIA DE ARAÚJO JORGE CORTE-REAL PIMENTA	PT	35	
760771	2026.05.04	2026.05.04	HUGO SÉRGIO SANTOS SOARES MAGANINHO	PT	35	
760772	2026.05.04	2026.05.04	MOBERIAN, LDA	PT	39	
760805	2026.05.04	2026.05.04	ENGJOAOSILVA, UNIPessoal, LDA	PT	37	
760833	2026.05.04	2026.05.04	INSIDE LIVING, LDA	PT	36	
760934	2026.05.04	2026.05.04	DIAMANTINO COELHO & FILHO SA	PT	31	
760935	2026.05.04	2026.05.04	PEDRO GOMES SERRA PEREIRA	PT	41 42	
760939	2026.05.04	2026.05.04	GONÇALO JOSÉ REIS ERNESTO	PT	25 41	
761020	2026.05.04	2026.05.04	IC3S - SERVIÇOS DE SEGURANÇA, LDA	PT	45	
761030	2026.05.04	2026.05.04	MADRE - EMPREENDIMENTOS TURÍSTICOS S.A	PT	36	
761048	2026.05.04	2026.05.04	DIRETOPROPALCO PRODUÇÕES UNIPessoal, LDA.	PT	41	
761071	2026.05.04	2026.05.04	QUADRADO SUCULENTO - UNIPessoal LDA	PT	30 43	
761107	2026.05.04	2026.05.04	SPECIAL OPTION LDA	PT	09 35 42	
761110	2026.05.04	2026.05.04	MARTINSCONSTRUÇÃO, UNIPessoal LDA	PT	37	
761113	2026.05.04	2026.05.04	RODRIGO ALEXANDRE MARQUES REIS	PT	37	
761118	2026.05.04	2026.05.04	PÁTRIA ARROJADA - LDA.	PT	36	
761139	2026.05.04	2026.05.04	LEIDA ADELINA PEREIRA BARROS	PT	35	
761140	2026.05.04	2026.05.04	SARA ISABEL FERNANDES SILVA	PT	35	
761141	2026.05.04	2026.05.04	MARIA JOÃO MONTEIRO CARVALHO DA SILVA	PT	25	
761142	2026.05.04	2026.05.04	JESSICA NUNES XAVIER	PT	16 21 25 41	
761144	2026.05.04	2026.05.04	MARTIM VIDAL ALFARO SOUTO CARVALHO	PT	16 25	
761145	2026.05.04	2026.05.04	MARTIM VIDAL ALFARO SOUTO CARVALHO	PT	25	
761147	2026.05.04	2026.05.04	RICARDO MANUEL ANSELMO PEXIRRA	PT	35 44	
761157	2026.05.04	2026.05.04	HELENA ISABEL DE ALMEIDA CRISTETA	PT	16 28 37 40	
761158	2026.05.04	2026.05.04	MAURO JOAO TEIXEIRA BONITO	NO	06 19	
761159	2026.05.04	2026.05.04	EVA MOREIRA FERNANDES	PT	25	
761161	2026.05.04	2026.05.04	ANDRÉ FILIPE ROMÃO NUNES	PT	37	
761182	2026.05.04	2026.05.04	CÁTIA MARISA BAPTISTA DE OLIVEIRA CORREIA GIRÃO	PT	16 25 35 42	
761183	2026.05.04	2026.05.04	OPTIMAL MARINE, LDA.	PT	42	
761184	2026.05.04	2026.05.04	OPTIMAL COMPOSITES, UNIPessoal LDA.	PT	42	
761185	2026.05.04	2026.05.04	OPTIMAL PROTECTION, UNIPessoal LDA.	PT	42	
761186	2026.05.04	2026.05.04	OPTIMAL STRUCTURAL SOLUTIONS, UNIPessoal LDA	PT	42	
761187	2026.05.04	2026.05.04	OPTIMAL HIGH VOLUME, LDA.	PT	42	
761188	2026.05.04	2026.05.04	OPTIMAL SPACE, UNIPessoal LDA	PT	42	
761218	2026.05.04	2026.05.04	ANDRÉ NUNO MESSIAS GABRIEL	PT	06 37	
761261	2026.05.04	2026.05.04	INÊS OLIVEIRA ANTUNES SILVA	PT	35 43	
761262	2026.05.04	2026.05.04	JOÃO PEDRO CONTENTE GODINHO	PT	16 21 25	
761263	2026.05.04	2026.05.04	FILIPE CASQUEIRO	PT	25 26 35 40	

Processo	Data do registo	Data do despacho	Nome do 1º requerente/titular	País resid.	Classes (Nice)	Observações
761266	2026.05.04	2026.05.04	JOÃO DIOGO SOARES MENDONÇA FERREIRA	PT	41	
761267	2026.05.04	2026.05.04	DARKHOUSE LDA	PT	09 35 42	
761271	2026.05.04	2026.05.04	VERA MÓNICA BRANQUINHO SANTOS	PT	41	
761282	2026.05.04	2026.05.04	ROLAMINHO - MÁQUINAS E FERRAMENTAS LDA.	PT	06 07 08 20	
761287	2026.05.04	2026.05.04	GONÇALO DA GAMA PEREIRA ANTUNES DE CARVALHO	PT	35 36 39 40 41 43	
761290	2026.05.04	2026.05.04	ALINA KRAVCHENKO	PT	35	
761299	2026.05.04	2026.05.04	CÁTIA ALEXANDRA DA SILVA MORGADO	PT	35 36 37	
761334	2026.05.04	2026.05.04	PEDRO NUNO RODRIGUES BARROS	PT	35	
761363	2026.05.04	2026.05.04	PAULA CRISTINA FERREIRA MARQUES	PT	33	
761370	2026.05.04	2026.05.04	JOANA MIRANDA	PT	45	
761372	2026.05.04	2026.05.04	FERNANDO ISMAEL FERNANDES PIMENTA	PT	05 24	
761406	2026.05.04	2026.05.04	RUI MIGUEL ANTUNES CARVALHO	PT	06	
761482	2026.05.04	2026.05.04	LICÍNIO MANUEL CARVALHO MATIAS	PT	43	

Recusas

Processo	Data do pedido	Data da recusa	Nome do 1º requerente/titular	Pais resid.	Classes (Nice)	Observações
739958	2025.02.10	2026.05.04	LEMON IBÉRIA, LDA.	PT	41	arts. 232.º, n.º 1, al. b); 229.º n.º 5 do cpi 2018
739959	2025.02.10	2026.05.04	LEMON IBÉRIA, LDA.	PT	41	arts. 232.º, n.º 1, al. b); 229.º n.º 5 do cpi 2018
752852	2025.09.12	2026.04.30	JOÃO GUILHERME DIAS RODRIGUES ESTÊVÃO	PT	35	arts. 232.º, n.º 1, al. b); 229.º n.º 5 do cpi.
756563	2025.11.06	2026.04.30	CLARA LÚCIA JORGE DOS SANTOS LOPES	PT	26	arts. 232.º n.º 1 al. d); 229.º n.º 8 do cpi.
756838	2025.11.11	2026.05.04	BÚZIOS E FARÓIS - LDA	PT	43	arts. 232.º, n.º 1, al. b); 229.º n.º 5 do cpi 2018
756845	2025.11.11	2026.05.04	FOX CAPITAL, UNIPESSOAL LDA	PT	36	arts. 232.º, n.º 1, al. b); 229.º n.º 5 do cpi 2018
757045	2025.11.12	2026.05.04	UNIOVO - OVOS E DERIVADOS, SA.	PT	01	arts. 232.º, n.º 1, al. b); 229.º n.º 5 do cpi 2018
757054	2025.11.12	2026.04.30	C2 CAPITAL PARTNERS - SGOIC, S.A.	PT	36	arts. 232.º, n.º 1, al. b); 229.º n.º 8 do cpi 2018
757083	2025.11.14	2026.05.04	SOMEIA RASHID UMARJI CASTRO	PT	42 44	arts. 209.º, n.º 1, al. c); 231.º, n.º 1, al.c); 229.º, n.º 5 cpi 2018
757265	2025.11.17	2026.05.04	PEDRO JORGE MADEIRA GAIVÉU	PT	39	arts. 209.º, n.º 1, al. a); 231.º, n.º 1, al.b); 229.º, n.º 5 cpi 2018
757393	2025.11.19	2026.04.30	TIAGO MANUEL NUNES DA SILVA	PT	31	arts. 232.º, n.º 1, al. b); 229.º n.º 8 do cpi 2018
758058	2025.11.30	2026.04.30	DYNAMIQUESTION, LDA	PT	09	arts. 232.º, n.º 1, al. b); 229.º n.º 8 do cpi 2018
760558	2026.01.14	2026.04.30	ESTIMAR - HOME CARE, LDA	PT	39	artigo 23.º / 232.º do código da propriedade industrial.

Renovações

N.ºs 133 359, 136 287, 234 770, 289 539, 311 289, 315 040, 384 869, 392 945, 393 166, 393 167, 394 364, 395 836, 396 615, 397 320, 397 648, 397 649, 398 382, 548 432, 549 932, 554 143, 558 704, 559 156, 559 223, 559 591, 559 668, 559 968, 559 969, 559 970, 559 971, 560 155, 560 208, 560 778, 562 297, 562 706, 563 060, 563 063, 563 381, 563 438, 563 869, 563 871, 563 872, 563 875, 563 876, 563 877, 563 971, 564 026, 565 671, 566 468, 567 241, 567 603, 567 624, 568 115, 568 116, 568 117 e 568 490.

Caducidades por falta de pagamento de taxa

Processo	Data do registo	Data da caducidade	Nome do 1º requerente/titular	País resid.	Observações
371416	2005.10.27	2026.04.27	DESCOBRIRPRESS - SERVIÇOS EDITORIAIS E GRÁFICOS, S.A.	PT	
371466	2005.10.27	2026.04.27	VANDEMOORTELE EUROPE NV	BE	
371814	2005.10.26	2026.04.27	CAMPOFRIO FOOD GROUP, S.A.	ES	
371872	2005.10.26	2026.04.27	CONFAR-CONSÓRCIO FARMACÊUTICO, LDA	PT	
371886	2005.10.25	2026.04.27	CONSERVEIRA DO SUL, S.A.	PT	
375046	2005.10.27	2026.04.27	MANUEL ANACLETO MOREIRA DOS SANTOS	PT	
375607	2005.10.27	2026.04.27	INTERNATIONAL DRINKS LIMITED	MT	
375712	2005.10.26	2026.04.27	RODIA-SOCIEDADE BEIRALTINA TURISMO DIVERSÕES LDA.	PT	
375852	2005.10.28	2026.04.28	BEAUTYGE BEAUTY GROUP S.L.	ES	
376330	2005.10.26	2026.04.27	COLGATE PALMOLIVE COMPANY	US	
376645	2005.10.27	2026.04.27	FUNDO DE INVESTIMENTO IMOBILIÁRIO FECHADO TDF	PT	
391459	2005.10.28	2026.04.28	TEDDY S.P.A.	IT	
391536	2005.10.28	2026.04.28	CAIXA GERAL DE DEPÓSITOS, S.A.	PT	
391678	2005.10.28	2026.04.28	Z TRAVEL, UNIPessoal LDA.	PT	
391714	2005.10.28	2026.04.28	RIOPELE FASHION SOLUTIONS, S.A.	PT	
391722	2005.10.28	2026.04.28	OPTIMUS-COMUNICAÇÕES, S.A.	PT	
520704	2015.10.27	2026.04.27	ACUSHLA, S.A.	PT	
535767	2015.10.27	2026.04.27	PEDRO LEONEL VARANDAS RAMOS BERNARDO	PT	
538453	2015.10.26	2026.04.27	PEDRO FILIPE PEREIRA RIBEIRO	PT	
538665	2015.10.26	2026.04.27	ASSOCIAÇÃO AÇORIANA DE FORMAÇÃO TURÍSTICA E HOTELARIA	PT	
542677	2015.10.26	2026.04.27	PAULA CRISTINA DE AZEVEDO GIL	PT	
542729	2015.10.26	2026.04.27	PAULO ALEXANDRE DUQUE COELHO DOS SANTOS	PT	
542885	2015.10.26	2026.04.27	PAULO RENATO ALVES RESENDES	PT	
543293	2015.10.26	2026.04.27	PAULA CRISTINA CANDEIAS GAMITO CASCAIS	PT	
545393	2015.10.26	2026.04.27	FRUTAS PATRICIA PILAR, LDA.	PT	
545620	2015.10.26	2026.04.27	JOÃO MIGUEL ARSÉNIO RICO	PT	
545772	2015.10.28	2026.04.28	D'ALEGRIA VINHOS, LDA.	PT	
545833	2015.10.28	2026.04.28	MUNICÍPIO DO PORTO	PT	
545990	2015.10.28	2026.04.28	N.L. PENICHE SURF CAMP, UNIPessoal, LDA.	PT	
546067	2015.10.28	2026.04.28	THAYNA LUCIANA ROCHA RAMALHO DE LARMAND CARDOSO	PT	
546226	2015.10.27	2026.04.27	CARINA ISABEL DUARTE ALBANO	PT	
550396	2015.10.28	2026.04.28	MÁRIO JOÃO SANTOS BARRILEIRO BRONZE	PT	
550719	2015.10.27	2026.04.27	NUNO MANUEL NOÉ MIRANDA ALVES	PT	
551004	2015.10.26	2026.04.27	BOTELHO SILVA - EDIÇÕES, S.A.	PT	
551031	2015.10.26	2026.04.27	VELVET TANGERINE - HOTELARIA, RESTAURAÇÃO E BEBIDAS O FUNIL, LDA.	PT	
551058	2015.10.28	2026.04.28	VALE PARAÍSO - EMPREENDIMENTOS TURÍSTICOS, S.A.	PT	
551109	2015.10.27	2026.04.27	ATLANTICOPRESSE, COMUNICAÇÃO E IMAGEM, LDA.	PT	
551124	2015.10.27	2026.04.27	ANTÓNIO NASCIMENTO DE OLIVEIRA FILHO	PT	
551125	2015.10.28	2026.04.28	GLOBAL NOTÍCIAS, PUBLICAÇÕES, S.A.	PT	
551142	2015.10.27	2026.04.27	FRANCISCO MANUEL CRAVEIRO DUARTE	PT	
551149	2015.10.26	2026.04.27	MEDI - VISAGE, FORMAÇÃO PROFISSIONAL, IMPORTAÇÃO E DISTRIBUIÇÃO, LDA.	PT	
551216	2015.10.28	2026.04.28	RÁDIO PAÇOS COMUNICAÇÃO REGIONAL, LDA.	PT	
551231	2015.10.27	2026.04.27	FUNDAÇÃO INATEL	PT	

Processo	Data do registo	Data da caducidade	Nome do 1º requerente/titular	País resid.	Observações
551232	2015.10.27	2026.04.27	RUI MIGUEL FREITAS MAGINA	PT	
551236	2015.10.26	2026.04.27	ANTÓNIO MANUEL MAGALHÃES MOURA	PT	
551241	2015.10.27	2026.04.27	FG & CV, LDA	PT	
551255	2015.10.26	2026.04.27	NUNO MIGUEL FERREIRA DUARTE	PT	
551261	2015.10.27	2026.04.27	RSC AUTOMÓVEIS, LDA	PT	
551273	2015.10.26	2026.04.27	NOVADELTA - COMÉRCIO E INDÚSTRIA DE CAFÉS, UNIPessoal, LDA.	PT	
551298	2015.10.26	2026.04.27	MAXIPRIMUS - DISTRIBUIÇÃO ALIMENTAR, LDA.	PT	
551304	2015.10.26	2026.04.27	NUNO MIGUEL DA COSTA GIL	PT	
551310	2015.10.26	2026.04.27	SOPHISTIFRONTIER, LDA.	PT	
551317	2015.10.26	2026.04.27	ANA LUISA MOREIRA FERNANDES PEREIRA	PT	
551318	2015.10.26	2026.04.27	MARISA ALEXANDRA CASTANHO CARNEIRO MAIA	PT	
551321	2015.10.27	2026.04.27	ERNST VAN AMERSFOORT	PT	
551322	2015.10.27	2026.04.27	CRISTINA FERREIRA GONÇALVES MOREIRA SAMPAIO	PT	
551323	2015.10.27	2026.04.27	PAIXÃO COM RIGOR - ÓPTICA LDA	PT	
551324	2015.10.27	2026.04.27	JOMAR PATRICIA DE AVILA ARROYO	PT	
551329	2015.10.27	2026.04.27	UME - UNIVERSO MÚSICA ELECTRÓNICA, UNIPessoal LDA.	PT	
551333	2015.10.26	2026.04.27	PROSPERTROFÉU - UNIPessoal, LDA.	PT	
551342	2015.10.26	2026.04.27	PEDRO GOMES TORRES PEREIRA	PT	
551344	2015.10.26	2026.04.27	CÍRCULO EBORENSE	PT	
551364	2015.10.28	2026.04.28	NOVA-RELVA, IMPORTAÇÃO E COMERCIALIZAÇÃO DE SEMENTES, LDA.	PT	
551366	2015.10.26	2026.04.27	BOAVISTA.COME, LDA.	PT	
551369	2015.10.26	2026.04.27	ASSOCIAÇÃO - THE CLASSIC MOTOR EXHIBITION - ACME	PT	
551372	2015.10.26	2026.04.27	SÉRGIO PAULO AFONSO SENGO TRANSMONTANO	PT	
551373	2015.10.27	2026.04.27	WWS - WINE WITH SPIRIT, S.A.	PT	
551376	2015.10.26	2026.04.27	ESTORILITÁLIA - ACTIVIDADES DE RESTAURAÇÃO E HOTELARIA, LDA.	PT	
551381	2015.10.26	2026.04.27	CIANOQUARIUM, S.A.	PT	
551387	2015.10.26	2026.04.27	JOSÉ REPOLHO - VINHOS DISTINTOS, LDA.	PT	
551390	2015.10.27	2026.04.27	PAULO ALEXANDRE MEDINA SILVA	PT	
551394	2015.10.26	2026.04.27	CLÁUDIA SOFIA MONTEIRO LEITE DE SEIXAS CORREIA	PT	
551397	2015.10.26	2026.04.27	MIGUEL FERNANDES GALÁN COIMBRA	PT	
551402	2015.10.27	2026.04.27	MARIA FÁTIMA GONÇALVES COSTA	PT	
551403	2015.10.27	2026.04.27	FRANCISCO JOSÉ ROSA DA SILVA	PT	
551406	2015.10.27	2026.04.27	ERICA ALEXANDRA NEVES BRITO DA LUZ	PT	
551408	2015.10.26	2026.04.27	OLHO AZUL, PRODUÇÃO DE AUDIOVISUAIS, LDA.	PT	
551410	2015.10.27	2026.04.27	PAULO ROBERTO ALVARES FERREIRA	PT	
551411	2015.10.27	2026.04.27	PAULO ROBERTO ALVARES FERREIRA	PT	
551412	2015.10.26	2026.04.27	MANUEL MARIA MESTRE FILIPE	PT	
551414	2015.10.27	2026.04.27	PLUS PRODUÇÃO AGRÍCOLA, S.A.	PT	
551419	2015.10.26	2026.04.27	ANA CELINA NETO NUNES	PT	
551421	2015.10.27	2026.04.27	MARIA FLORA SILVA	PT	
551422	2015.10.27	2026.04.27	PEDRO GANCHO FIGUEIREDO	PT	
551424	2015.10.27	2026.04.27	ANTÓNIO AUGUSTO DE ALMEIDA E COSTA	PT	
551425	2015.10.27	2026.04.27	NUNO SÉRGIO RAMOS FARIA	PT	
551426	2015.10.28	2026.04.28	GRUPO DE SOLIDARIEDADE SOCIAL, DESPORTIVA, CULTURAL E RECREATIVO DE MIRO	PT	
551435	2015.10.27	2026.04.27	NETMARK COMÉRCIO LDA	PT	
551438	2015.10.28	2026.04.28	SOARES & DAMIÃO COMERCIAL, LDA.	PT	
551439	2015.10.26	2026.04.27	ALEXANDRE MARIA DE PORTUGAL DA SILVEIRA VARELA DE MATOS	PT	
551441	2015.10.27	2026.04.27	MEDIXISVAL, UNIPessoal LDA	PT	
551448	2015.10.26	2026.04.27	AGRO-BRANQUINHO - TÉCNICA E COMÉRCIO	PT	

Processo	Data do registo	Data da caducidade	Nome do 1º requerente/titular	País resid.	Observações
			AGROPECUÁRIO E AUTOMÓVEIS, SOCIEDADE UNIPessoal LDA		
551451	2015.10.26	2026.04.27	GEORGINA CALDAS, UNIPessoal LDA.	PT	
551452	2015.10.27	2026.04.27	INDÚSTRIA DE CALÇADO CELITA, LDA.	PT	
551453	2015.10.27	2026.04.27	AQUAPOR - SERVIÇOS, S.A.	PT	
551458	2015.10.26	2026.04.27	DIANA ISABEL RIO GOMES DA CUNHA	PT	
551461	2015.10.27	2026.04.27	PERFECT & DOMINANT, LDA.	PT	
551466	2015.10.27	2026.04.27	VANGUAREXEMPLAR - UNIPessoal, LDA.	PT	
551467	2015.10.26	2026.04.27	MÁRCIA FILOMENA LOPES SERODIO	PT	
551469	2015.10.27	2026.04.27	JORGE MANUEL SILVA FERREIRA	PT	
551474	2015.10.28	2026.04.28	SOFIA CALHEIROS & ASSOCIADOS, LDA.	PT	
551476	2015.10.28	2026.04.28	PAULO ALEXANDRE CASEIRO MIRANDA	PT	
551480	2015.10.27	2026.04.27	PATRICIA MORGADINHO	PT	
551481	2015.10.28	2026.04.28	RUI PEDRO SALDANHA OLIVEIRA BRÁS	PT	
551482	2015.10.27	2026.04.27	VICTOR MANUEL ANACLETO POLANA	PT	
551483	2015.10.27	2026.04.27	JOÃO FRANCISCO DA SILVA CAMPOS	PT	
551485	2015.10.28	2026.04.28	MIGUEL ALBERTO DE SOUSA GOMES BROWN	PT	
551489	2015.10.28	2026.04.28	JOSÉ CARLOS SOARES	PT	
551490	2015.10.27	2026.04.27	FÁBIO PINTO	PT	
551491	2015.10.28	2026.04.28	VÍTOR MANUEL GUERREIRO BEXIGA	PT	
551493	2015.10.28	2026.04.28	PEDRO MANUEL COELHO TEIGAS	PT	
551497	2015.10.27	2026.04.27	CAIS DA RIBEIRA - SOCIEDADE DE RESTAURANTES, LDA.	PT	
551501	2015.10.28	2026.04.28	JOANA ALEXANDRA REBELO DOS SANTOS OLIVEIRA	PT	
551503	2015.10.28	2026.04.28	ONSTORE24 - COMÉRCIO DE EQUIPAMENTO DE TELECOMUNICAÇÃO LDA	PT	
551512	2015.10.26	2026.04.27	DIDIER ANDRE ERNEST DAILY	PT	
551513	2015.10.27	2026.04.27	CLÁUDIA SOFIA MARTINS SEQUEIRA	PT	
551516	2015.10.28	2026.04.28	OLHO AZUL, PRODUÇÃO DE AUDIOVISUAIS, LDA.	PT	
551518	2015.10.27	2026.04.27	TABASOIL - NEW AGRICULTURE, LDA.	PT	
551543	2015.10.28	2026.04.28	ARTUR RENATO PEREIRA MOREIRA	PT	
551545	2015.10.28	2026.04.28	VASCO HENRIQUE BERNARDES MONTEIRO DA SILVA PINHEIRO	PT	
551546	2015.10.28	2026.04.28	RICARDO DA SILVA SIMÕES	PT	
551548	2015.10.27	2026.04.27	ANA VANESSA DO CARMO MORGADO	PT	
551553	2015.10.27	2026.04.27	ABSTRATIDINÂMICO - UNIPessoal, LDA.	PT	
551554	2015.10.27	2026.04.27	ABSTRATIDINÂMICO - UNIPessoal, LDA.	PT	
551555	2015.10.28	2026.04.28	LUÍS FILIPE ROCHA MAIA FERREIRA	PT	
551558	2015.10.28	2026.04.28	MARIA EUGÉNIA GRILO MILHO MOREIRA	PT	
551560	2015.10.27	2026.04.27	NOITE TOTAL, UNIPessoal LDA.	PT	
551565	2015.10.27	2026.04.27	BANCO POPULAR ESPAÑOL, S.A.	ES	
551566	2015.10.28	2026.04.28	BANCO POPULAR ESPAÑOL, S.A.	ES	
551567	2015.10.28	2026.04.28	BANCO POPULAR ESPAÑOL, S.A.	ES	
551570	2015.10.27	2026.04.27	ESPAÇODOLUTO - ASSOCIAÇÃO ESPAÇO DO LUTO	PT	
551574	2015.10.26	2026.04.27	ANTÓNIO MARTINIANO VENTURA	PT	
551575	2015.10.27	2026.04.27	WALKING CORDIALITY, LDA.	PT	
551578	2015.10.27	2026.04.27	GGP - COMÉRCIO DE BEBIDAS, LDA.	PT	
551591	2015.10.28	2026.04.28	CUNHASEGUR - COMÉRCIO DE PRODUTOS DE HIGIENE E SEGURANÇA, LDA.	PT	
551597	2015.10.28	2026.04.28	MARIA FERNANDA ABREU SILVA	PT	
551598	2015.10.28	2026.04.28	ANTÓNIO JOAQUIM RODRIGUES E FILHOS, LDA.	PT	
551599	2015.10.28	2026.04.28	SÓNIA MOÇO	PT	
551605	2015.10.28	2026.04.28	GALATI - VIAGENS E TURISMO, LDA.	PT	
551609	2015.10.28	2026.04.28	VINOMAFRA, LDA.	PT	
551611	2015.10.28	2026.04.28	DSNOWINE, UNIPessoal, LDA.	PT	
551618	2015.10.28	2026.04.28	ANABELA DA SILVA LACERDA	PT	
551625	2015.10.28	2026.04.28	PEDRO ALEXANDRE ALMEIDA GONÇALVES NEVES	PT	
551629	2015.10.28	2026.04.28	EMPRESA DO JORNAL DA MADEIRA LDA	PT	

Processo	Data do registo	Data da caducidade	Nome do 1º requerente/titular	País resid.	Observações
551631	2015.10.28	2026.04.28	2.5 VINHOS DE BELMONTE, LDA	PT	
551632	2015.10.28	2026.04.28	2.5 VINHOS DE BELMONTE, LDA	PT	
551633	2015.10.28	2026.04.28	2.5 VINHOS DE BELMONTE, LDA	PT	
551634	2015.10.28	2026.04.28	2.5 VINHOS DE BELMONTE, LDA	PT	
551635	2015.10.28	2026.04.28	2.5 VINHOS DE BELMONTE, LDA	PT	
551636	2015.10.28	2026.04.28	CARLOS MANUEL DA SILVA FREITAS	PT	
551639	2015.10.28	2026.04.28	CARLOS MANUEL DA SILVA FREITAS	PT	
551640	2015.10.28	2026.04.28	MARLÈNE MARTINS PACHECO	PT	
551641	2015.10.28	2026.04.28	FERNANDA VELEZ UNIPessoal LDA.	PT	
551649	2015.10.27	2026.04.27	DAVID FERREIRA DA SILVA ALMEIDA	PT	
551650	2015.10.27	2026.04.27	RACHEL LEAH BURT	PT	
551651	2015.10.26	2026.04.27	ARTUR BATISTA AMORIM	PT	
551653	2015.10.26	2026.04.27	CFGF, OPERADORA DE SERVIÇOS HOTELEIROS, LDA	PT	
551661	2015.10.28	2026.04.28	MARIA JOÃO JACINTO	PT	
551666	2015.10.28	2026.04.28	MADEILUZ - UNIPessoal, LDA	PT	
551671	2015.10.28	2026.04.28	MIGUEL MONTEIRO ROSA	PT	
551693	2015.10.28	2026.04.28	DENTIDOM GESTÃO DE MARCAS, LDA.	PT	
551708	2015.10.28	2026.04.28	PEDRO MANUEL DE CAMPOS GUILHERME	PT	
551710	2015.10.28	2026.04.28	EMBETECHNIC, LDA.	PT	
551750	2015.10.28	2026.04.28	ANTÓNIO PEDRO PALMA SANTOS GOMES	PT	
738999	2025.04.22	2026.04.28	RICARDO JOSÉ LOPES GOMES	PT	
739011	2025.04.22	2026.04.28	MORAIS LEITÃO VINEYARDS LDA	PT	
739066	2025.04.22	2026.04.28	CONVERSA APRUMADA LDA	PT	
739082	2025.04.22	2026.04.28	DÁRIO JORGE DINIS RODRIGUES	PT	
739103	2025.04.22	2026.04.28	AFIZÉLIA DÁLIA MATANGANHETE	PT	
739110	2025.04.22	2026.04.28	AGENTPLUS - MEDIAÇÃO IMOBILIÁRIA, LDA	PT	
739131	2025.04.22	2026.04.28	JOÃO MIGUEL RIBEIRO AVÓ	PT	
739219	2025.04.22	2026.04.28	MARTA ISABEL PACHECO GOMES	PT	
739242	2025.04.22	2026.04.28	RUI MANUEL ALVINA GUERREIRO	PT	
739279	2025.04.22	2026.04.28	NUNO MESSIAS GONÇALVES MARTINS	PT	
739393	2025.04.22	2026.04.28	MARIANA SOARES FERREIRA DA SILVA FERNANDES	PT	
739410	2025.04.22	2026.04.28	MANUEL TALINA DA SILVA	PT	

Averbamentos**Transmissões**

Processo	Data do averbamento	Antigo requerente/titular	País resid.	Atual requerente/titular	País resid.	Observações
518927	2026.04.20	JOSÉ MARIA PINHEIRO TORRES, LDA.	PT	JOSÉ MARIA PINTO BASTO PINHEIRO TORRES	PT	
706812	2026.04.28	MUNDIREA - MEDIAÇÃO IMOBILIÁRIA LDA	PT	FAMILY TRUST, UNIPESSOAL LDA	PT	

Outros Atos

758507. – LIMITADA A CLASSE 42 A: SERVIÇOS DE TECNOLOGIAS DA INFORMAÇÃO, INCLUINDO DESENVOLVIMENTO DE SOFTWARE E CONSULTORIA EM SOLUÇÕES DIGITAIS EMPRESARIAIS, COM EXCLUSÃO DE SERVIÇOS DE DESIGN GRÁFICO, DESIGN DE PRODUTO, ARQUITETURA, ANIMAÇÃO E DEMAIS ATIVIDADES DE NATUREZA CRIATIVA OU ARTÍSTICA.

Requerimentos indeferidos

Processo	Número do documento	Data de apresentação	Data do despacho	Nome do titular	Pais resid.	Observações
719179	20068270 68	2025.01.30	2026.04.27	JULIA KEMPER WINES, UNIPessoal LDA.	PT	DECLARA-SE EXTINTO O PROCESSO DE ANULAÇÃO DA MARCA NACIONAL N.º 719179 «2CV JULIA KEMPER» POR DESISTÊNCIA DO RESPETIVO PEDIDO.

Pedidos e Avisos de Deferimento de Revalidação

Processo	Data do pedido de revalidação	Data de despacho de deferimento	Requerente / titular	Observações
529390	2026.03.13	2026.04.23	RESTAURANTE MURALHA DA SÉ, LDA.	
540480	2026.03.12	2026.04.23	KAUFISSENCI, LDA	
545272	2026.03.09	2026.03.19	CRISTINA SOFIA DE OLIVEIRA FERREIRA	
545349	2026.02.25	2026.03.19	VERA RUTE FERNANDES DA GRAÇA SANTOS E SILVEIRA	
718149	2026.03.10	2026.04.23	TURISMOZEN COMIGO UNIPESSOAL LDA	
724567	2026.03.09	2026.04.23	FREIXO PADARIAS, LDA	
727373	2026.03.09	2026.04.23	MARIANA FILIPA MADUREIRA FONSECA	
731342	2026.03.19	2026.04.23	QUINTA DO LAGO - EMPREENDIMENTOS IMOBILIÁRIOS E TURÍSTICOS, S.A.	
731343	2026.03.19	2026.04.23	QUINTA DO LAGO - EMPREENDIMENTOS IMOBILIÁRIOS E TURÍSTICOS, S.A.	
737563	2026.04.24	2026.05.04	SOCIEDADE AGRÍCOLA QUINTA DA ARROÇADA, LDA	

REGISTO INTERNACIONAL DE MARCAS

Concessões

Processo	Data do registo	Data do despacho	Nome do 1º requerente/titular	País resid.	Classes (Nice)	Observações
572981-E1	2025.04.22	2026.05.04	DALBE, SOCIÉTÉ ANONYME COOPÉRATIVE À CAPITAL VARIABLE	FR	09 16 20 35 38 41 42	
1827152	2024.09.06	2026.04.30	SUNGROW POWER SUPPLY CO., LTD.	CN	09	RECUSA PARCIAL DO REGISTO: arts 232.º n.º 1 al. b); 229.º n.º 5; 237.º; 245.º e 246.º do cpi recusa parcial do registo para cl. 09 (inverters [electricity]; current rectifiers; distribution boxes [electricity];transformers [electricity]; electric apparatus for commutation; accumulators, electric; photovoltaic cells;converters, electric; automation systems for power plants; electric control devices for energy management;ultracapacitors for energy storage)
1838607	2024.12.27	2026.04.30	YE, SHIN KYU	KR	18 25	RECUSA PARCIAL DO REGISTO: arts 232.º n.º 1 al. b); 229.º n.º 5; 237.º; 245.º e 246.º do cpi recusa parcial do registo para cl. 09 (todos os produtos)

REGISTO DE LOGÓTIPOS

Pedidos

De acordo com o artigo 286.º do Código da Propriedade Industrial, a seguir se publicam os pedidos de registo de logótipos; da data de publicação do presente aviso começa a contar-se o prazo de dois meses para a apresentação de reclamações de quem se julgar prejudicado pela eventual concessão dos mesmos, em conformidade com o artigo 17.º do mesmo Código.

- | | | |
|--|-------------------|--|
| <p>(210) 59057
 (220) 2026.03.23
 (730) PT FLUENTE PLATEIA, LDA.
 (512) 32502 FABRICAÇÃO DE MATERIAL ORTOPÉDICO E PRÓTESES E DE INSTRUMENTOS MÉDICO-CIRÚRGICOS
 FABRICAÇÃO DE MATERIAL ORTOPÉDICO E PRÓTESES E DE INSTRUMENTOS MÉDICO-CIRÚRGICOS; CAE 73110 - ATIVIDADES DE PUBLICIDADE E MARKETING; CAE 85591 - FORMAÇÃO PROFISSIONAL; CAE 26600 - FABRICAÇÃO DE EQUIPAMENTOS DE IRRADIAÇÃO, ELETROMEDICINA E ELETROTERAPÉUTICO; CAE 35123 - PRODUÇÃO DE ELETRICIDADE DE ORIGEM SOLAR.
 (591) AZUL ACINZENTADO
 (540)</p> | <p>LOG</p> | <p>(512) 95310 REPARAÇÃO E MANUTENÇÃO DE VEÍCULOS AUTOMÓVEIS
 REPARAÇÃO E MANUTENÇÃO DE VEÍCULOS AUTOMÓVEIS
 (591) Preto; Vermelho; Cinzento; Branco
 (540)</p> |
|  | | |
| <p>(531) 27.5.10 ; 27.5.11 ; 27.5.17 ; 29.1.1</p> | | |
| <hr/> | | |
| <p>(512) 32502 FABRICAÇÃO DE MATERIAL ORTOPÉDICO E PRÓTESES E DE INSTRUMENTOS MÉDICO-CIRÚRGICOS
 FABRICAÇÃO DE MATERIAL ORTOPÉDICO E PRÓTESES E DE INSTRUMENTOS MÉDICO-CIRÚRGICOS; CAE 73110 - ATIVIDADES DE PUBLICIDADE E MARKETING; CAE 85591 - FORMAÇÃO PROFISSIONAL; CAE 26600 - FABRICAÇÃO DE EQUIPAMENTOS DE IRRADIAÇÃO, ELETROMEDICINA E ELETROTERAPÉUTICO; CAE 35123 - PRODUÇÃO DE ELETRICIDADE DE ORIGEM SOLAR.
 (591) AZUL ACINZENTADO
 (540)</p> | <p>LOG</p> | <p>(512) 95310 REPARAÇÃO E MANUTENÇÃO DE VEÍCULOS AUTOMÓVEIS
 REPARAÇÃO E MANUTENÇÃO DE VEÍCULOS AUTOMÓVEIS
 (591) Preto; Vermelho; Cinzento; Branco
 (540)</p> |
|  | | |
| <p>(531) 27.5.1 ; 29.1.4</p> | | |
| <hr/> | | |
| <p>(210) 59135
 (220) 2026.04.21
 (730) PT PRIMÓRDIO - WINES & MORE, S.A.
 (512) 68110 COMPRA E VENDA DE BENS IMOBILIÁRIOS COMPRA, VENDA, ARRENDAMENTO, GESTÃO E ADMINISTRAÇÃO DE IMÓVEIS E REVENDA DOS ADQUIRIDOS PARA ESSE FIM; ACTIVIDADES AGRÍCOLAS, VITICULTURA E AINDA ACTIVIDADES TURÍSTICAS E HOTELEIRAS, ALOJAMENTO, RESTAURAÇÃO E ENOTURISMO. CAE 68110; 68200; 11021; 01210
 (591)
 (540)</p> | <p>LOG</p> | <p>(512) 95310 REPARAÇÃO E MANUTENÇÃO DE VEÍCULOS AUTOMÓVEIS
 PRESTAÇÃO DE SERVIÇOS DE LAVAGEM, POLIMENTO, PINTURA, TRATAMENTO ANTI-FERRUGEM, REPARAÇÃO, SUBSTITUIÇÃO OU INSTALAÇÃO DE PNEUS, PÁRA-BRISAS, VIDROS, RÁDIOS. COMÉRCIO POR GROSSO DE PRODUTOS DE LIMPEZA E CONSERVAÇÃO DE USO DOMÉSTICO OU INDUSTRIAL. COMÉRCIO POR GROSSO DE AUTOMÓVEIS E PEÇAS PARA AUTOMÓVEIS. IMPORTAÇÃO E EXPORTAÇÃO. COMÉRCIO A RETALHO DE QUALQUER TIPO DE PARTES, PEÇAS E ACESSÓRIOS PARA VEÍCULOS AUTOMÓVEIS.
 (591)</p> |
| <p>REVITRUM</p> | | |
| <hr/> | | |
| <p>(210) 59138
 (220) 2026.04.21
 (730) PT PAULO SOUSA ARAÚJO, UNIPessoal LDA</p> | <p>LOG</p> | <p>(512) 95310 REPARAÇÃO E MANUTENÇÃO DE VEÍCULOS AUTOMÓVEIS
 REPARAÇÃO E MANUTENÇÃO DE VEÍCULOS AUTOMÓVEIS
 (591) Preto; Vermelho; Cinzento; Branco
 (540)</p> |
| <p>PRIMÓRDIO WINES</p> | | |
| <p>(531) 27.5.1 ; 29.1.4</p> | | |

(540)



(531) 15.1.25 ; 27.5.13

(210) **59141** LOG

(220) 2026.04.22

(730) PT RAQUEL SOFIA DE OLIVEIRA CAR

(512) 47122 COMÉRCIO A RETALHO EM OUTROS ESTABELECIMENTOS NÃO ESPECIALIZADOS, SEM PREDOMINÂNCIA DE PRODUTOS ALIMENTARES, BEBIDAS OU TABACO LOJA DE UTILIDADES.

(591) 20, 104, 56; 172, 186, 23

(540)

megapoupança

(531) 25.5.94

(210) **59142** LOG

(220) 2026.04.22

(730) PT A. SAMPAIO & FILHOS - TÊXTEIS S.A.

(512) 13910 FABRICAÇÃO DE TECIDOS DE MALHA FABRICAÇÃO DE TECIDOS DE MALHA

(591) PANTONE 540 C #122941

(540)

A. Sampaio | Knitting a circular future
Since 1947

(531) 27.5.10 ; 29.1.4

(210) **59143** LOG

(220) 2026.04.22

(730) PT A. SAMPAIO & FILHOS - TÊXTEIS S.A.

(512) 13910 FABRICAÇÃO DE TECIDOS DE MALHA FABRICAÇÃO DE TECIDOS DE MALHA

(591) PANTONE 540 C #122941

(540)

A. Sampaio
— Knitting a circular future
Since 1947

(531) 27.5.10 ; 29.1.4

(210) **59145** LOG

(220) 2026.04.22

(730) PT COMPANHIA DE INVESTIMENTOS HOTELEIROS D. CARLOS, LDA.

(512) 55101 HOTÉIS, EXCETO HOTÉIS RURAIS HOTÉIS, EXCETO HOTÉIS RURAIS.

(591)

(540)



DOM CARLOS
HOTÉIS

(531) 26.4.1 ; 26.4.5 ; 26.4.18 ; 27.5.10 ; 27.99.4

(210) **59146** LOG

(220) 2026.04.22

(730) PT COMPANHIA DE INVESTIMENTOS HOTELEIROS D. CARLOS, LDA.

(512) 55101 HOTÉIS, EXCETO HOTÉIS RURAIS HOTÉIS, EXCETO HOTÉIS RURAIS.

(591)

(540)



DOM CARLOS
PARK
★ ★ ★

(531) 1.1.4 ; 1.1.10 ; 26.4.18 ; 27.5.25 ; 27.99.4

(210) **59147** LOG

(220) 2026.04.22

(730) PT COMPANHIA DE INVESTIMENTOS HOTELEIROS PRESIDENTE, LDA.

(512) 55101 HOTÉIS, EXCETO HOTÉIS RURAIS HOTÉIS, EXCETO HOTÉIS RURAIS.

(591)

(540)



DOM CARLOS
LIBERTY
★ ★ ★

(531) 1.1.4 ; 1.1.10 ; 26.4.18 ; 27.5.25 ; 27.99.4

(210) **59148** LOG
(220) 2026.04.22
(730) **PT JSLIVING - MEDIAÇÃO IMOBILIÁRIA, UNIPESSOAL, LDA.**

(512) 68310 ATIVIDADES DE SERVIÇOS DE INTERMEDIACÃO DE ATIVIDADES IMOBILIÁRIAS ATIVIDADE DE MEDIAÇÃO IMOBILIÁRIA, NOMEADAMENTE, PROSPECÇÃO, RECOLHA DE INFORMAÇÃO, PROMOÇÃO, INTERMEDIACÃO NA COMPRA, VENDA, ARRENDAMENTO OU ATIVIDADES SIMILARES SOBRES IMÓVEIS; ATIVIDADE DE COMPRA E VENDA DE BENS IMOBILIÁRIOS, QUE INCLUI A COMPRA, VENDA E REVENDA DE IMÓVEIS (PRÓPRIOS).

(591)
(540)



(531) 1.1.10 ; 5.5.3 ; 5.5.20 ; 25.1.25

(210) **59154** LOG
(220) 2026.04.21
(730) **PT CANTO, LDA.**
(512) 70200 ATIVIDADES DE CONSULTORIA PARA OS NEGÓCIOS E OUTRA CONSULTORIA PARA A GESTÃO

70200 - ATIVIDADES DE ASSESSORIA PARA OS NEGÓCIOS E A GESTÃO. 66910 - OUTRAS ATIVIDADES AUXILIARES DE SERVIÇOS FINANCEIRO, EXCETO SEGUROS E FUNDOS DE PENSÕES. 82990 - OUTRAS ATIVIDADES DE SERVIÇOS DE APOIO AOS NEGÓCIOS, N.E. 85591 - FORMAÇÃO PROFISSIONAL.

(591) PRETO; DOURADO.
(540)



Assessoria para a Excelência

(531) 27.3.15 ; 27.5.10 ; 29.1.97

(210) **59155** LOG
(220) 2026.04.27
(730) **PT QUALITINNOVATION SA**
(512) 46460 COMÉRCIO POR GROSSO DE PRODUTOS FARMACÊUTICOS E MÉDICOS
COMERCIO POR GROSSO DE PRODUTOS FARMACEUTICOS

(591)
(540)

MENOPRO

(210) **59156** LOG
(220) 2026.04.27
(730) **PT QUALITINNOVATION SA**
(512) 46460 COMÉRCIO POR GROSSO DE PRODUTOS FARMACÊUTICOS E MÉDICOS
COMERCIO POR GROSSO DE PRODUTOS FARMACEUTICOS

(591)
(540)

MENOA

(210) **59159** LOG
(220) 2026.04.29
(730) **PT UNIVERSIDADE DA BEIRA INTERIOR**
(512) 85400 ENSINO SUPERIOR
85400 - ENSINO SUPERIOR
(591) RGB 9,31,64; RGB 231,67,96
(540)



(531) 27.5.9 ; 27.5.25

(210) **59160** LOG
(220) 2026.04.29
(730) **PT UNIVERSIDADE DA BEIRA INTERIOR**

(512) 85400 ENSINO SUPERIOR
85400 - ENSINO SUPERIOR
(591) RGB 9,31,64; RGB 249,156,37
(540)

fibentech

(531) 27.5.9 ; 27.5.25

**fib
en
tech**

(210) **59161** LOG
(220) 2026.04.29
(730) PT UNIVERSIDADE DA BEIRA INTERIOR
(512) 85400 ENSINO SUPERIOR
85400 - ENSINO SUPERIOR
(591) RGB 9,31,64; RGB 107,199,185
(540)

fibentech

(531) 27.5.9 ; 27.5.25

(531) 27.5.9 ; 27.5.15 ; 27.5.25

(210) **59167** LOG
(220) 2026.04.29
(730) PT UNIVERSIDADE DA BEIRA INTERIOR
(512) 85400 ENSINO SUPERIOR
ENSINO SUPERIOR
(591) RGB 9,31,64; RGB 249,156,37
(540)

(210) **59162** LOG
(220) 2026.04.29
(730) PT UNIVERSIDADE DA BEIRA INTERIOR
(512) 85400 ENSINO SUPERIOR
85400 - ENSINO SUPERIOR
(591)
(540)

fibentech

(531) 27.5.25

**fib
en
tech**

(531) 27.5.9 ; 27.5.15 ; 27.5.25

(210) **59166** LOG
(220) 2026.04.29
(730) PT UNIVERSIDADE DA BEIRA INTERIOR
(512) 85400 ENSINO SUPERIOR
ENSINO SUPERIOR
(591) RGB 9,31,64; RGB 231,67,96
(540)

fibentech

(210) **59168** LOG
(220) 2026.04.29
(730) PT UNIVERSIDADE DA BEIRA INTERIOR
(512) 85400 ENSINO SUPERIOR
ENSINO SUPERIOR
(591) RGB 9,31,64; RGB 107,199,185
(540)



fib
en
tech

(531) 27.5.9 ; 27.5.15 ; 27.5.25



fib
en
tech
universidade
da beira interior

(531) 27.5.9 ; 27.5.25

(210) **59179** LOG
(220) 2026.04.29
(730) **PT UNIVERSIDADE DA BEIRA INTERIOR**
(512) 85400 ENSINO SUPERIOR
ENSINO SUPERIOR
(591) RGB 9,31,64; RGB 249,156,37; RGB 198,203,203
(540)



fib
en
tech
universidade
da beira interior

(531) 27.5.9 ; 27.5.25

(210) **59181** LOG
(220) 2026.04.29
(730) **PT UNIVERSIDADE DA BEIRA INTERIOR**
(512) 85400 ENSINO SUPERIOR
ENSINO SUPERIOR
(591) RGB 9,31,64; RGB 107,199,185; RGB 198,203,203
(540)



fib
en
tech
universidade
da beira interior

(531) 27.5.9 ; 27.5.25

(210) **59180** LOG
(220) 2026.04.29
(730) **PT UNIVERSIDADE DA BEIRA INTERIOR**
(512) 85400 ENSINO SUPERIOR
ENSINO SUPERIOR
(591) RGB 9,31,64; RGB 249,156,37
(540)

Concessões

Processo	Data do registo	Data do despacho	Nome do 1º requerente/titular	País resid.	Observações
58852	2026.05.04	2026.05.04	PMC - JORGE PRACANA, FRANCISCO MARTINS, MARCO COSTA E ASSOCIADOS - SOCIEDADE DE ADVOGADOS SP, RL	PT	
58853	2026.05.04	2026.05.04	VINHA VIVA ASSOCIAÇÃO PORTUGUESA DE VITICULTURA REGENERATIVA	PT	
58858	2026.05.04	2026.05.04	ASSOCIAÇÃO PARA A PROMOÇÃO E APOIO À INOVAÇÃO E DESENV. NOS SECTORES DO TURISMO, HOTELARIA, REST. E BEBIDAS (AHRESP SERVIÇOS II)	PT	
58861	2026.05.04	2026.05.04	FUNDAÇÃO MARIA JOSÉ E JOÃO GAGLIARDINI GRAÇA	PT	

Renovações

N.ºs 7 755, 8 218, 36 925, 37 227, 37 597, 37 644, 37 810 e 38 095.

Caducidades por falta de pagamento de taxa

Processo	Data do registo	Data da caducidade	Nome do 1º requerente/titular	País resid.	Observações
5346	2005.10.27	2026.04.27	JORNAL FOLCLORE, UNIP. LDA.	PT	
33187	2015.10.27	2026.04.27	MESQUITA CORREIA & MESQUITA FERREIRA, LDA.	PT	
35448	2015.10.27	2026.04.27	SANDRA SILVA RAMOS UNIPessoal, LDA.	PT	
35468	2015.10.27	2026.04.27	ESFERA ESTIVAL - COMÉRCIO DE MÁQUINAS, LDA	PT	
35469	2015.10.27	2026.04.27	ESFERA ESTIVAL - COMÉRCIO DE MÁQUINAS, LDA	PT	
35473	2015.10.27	2026.04.27	MARIA ELIZABETE CORREIA SILVA	PT	
35481	2015.10.26	2026.04.27	JUAN CARLOS NICOLAU DE OLIVEIRA	PT	
35482	2015.10.27	2026.04.27	NUNO DE SOUSA GOUVEIA	PT	
35483	2015.10.28	2026.04.28	PLUS PRODUÇÃO AGRÍCOLA, S.A.	PT	
35487	2015.10.27	2026.04.27	O CASARÃO SUPERMERCADO, LDA	PT	
35488	2015.10.27	2026.04.27	ALEXANDRA MARIA PARENTE FRANÇA GALVÃO	PT	
35491	2015.10.26	2026.04.27	AMAZINGLAMOUR UNIPessoal, LDA.	PT	
35496	2015.10.27	2026.04.27	JOÃO MANUEL PEREIRA ALVES, UNIPessoal, LDA.	PT	
35497	2015.10.27	2026.04.27	JOÃO MANUEL PEREIRA ALVES, UNIPessoal, LDA.	PT	
35498	2015.10.28	2026.04.28	EMPRESA DE RECREIOS LISBONENSES, S.A.	PT	
35505	2015.10.27	2026.04.27	ELECTRO LUMIAR, LDA.	PT	
35507	2015.10.28	2026.04.28	GERIHYGIENE - PRODUTOS MÉDICO HOSPITALARES	PT	
35511	2015.10.28	2026.04.28	JORDÃO LEÇA - RESTAURANTES, UNIPessoal LDA.	PT	
35524	2015.10.28	2026.04.28	ANTONIO MANUEL ALMEIDA DUARTE	PT	
35726	2005.10.26	2026.04.27	UFTIA-UNIDADE	PT	
36535	2005.10.26	2026.04.27	D.FORM.INTERGERAC.D.AMADORA UNIP.LDA CM-CLÍNICA MAIA-GESTÃO DE PROJECTOS DE SAÚDE, SA	PT	

Averbamentos**Transmissões**

Processo	Data do averbamento	Antigo requerente/titular	País resid.	Atual requerente/titular	País resid.	Observações
33062	2026.04.21	ANTERO M. SANTOS & JACOB, LDA.	PT	ÓTICA TRANSMONTANA - OT, LDA.	PT	

Pedidos e Avisos de Deferimento de Revalidação

Processo	Data do pedido de revalidação	Data de despacho de deferimento	Requerente / titular	Observações
56711	2026.03.18	2026.04.23	PEDRO SOARES BRANCO	
57412	2026.03.02	2026.03.19	TAVARES DA COSTA VIAGEM NA GRELA UNIPESSOAL LDA	

AGENTES OFICIAIS DE PROPRIEDADE INDUSTRIAL

(Os Agentes Oficiais da Propriedade Industrial, como tal reconhecidos pelo Instituto Nacional da Propriedade Industrial, podem promover actos e termos do processo sem necessidade de juntar procuração).

João Mascarenhas de Vasconcelos

- Cartório: Av. Duque D'Ávila, 32-1º – 1000-141 LISBOA
- Tel.: 21 3547763 – Fax: 21 3560486
- E-mail: geral@fdnovaes.com

João Pereira da Cruz

- Cartório: Rua Vitor Cordon, 10-A – 1249-103 LISBOA
- Tel.: 21 3475020 – Fax: 21 3421885 e 21 3424583
- E-mail: joaopacruz@jpcruz.pt
- Web: www.jpereiradacruz.pt

Vitor Hugo Ramalho da Costa França

- Cartório: Av. Duque D'Ávila, 32 - 1º – 1000-141 LISBOA
- Tel.: 21 3547574 – Fax: 21 3528473 e 21 35511 03
- E-mail: costa.franca@costafranca.pt

Jorge Afonso Cruz

- Cartório: Rua Vitor Cordon , 10-A – 1249-103 LISBOA
- Tel.: 21 3475020 – Fax: 21 3421885 e 21 3424583
- E-mail: jorgeacruz@jpcruz.pt
- Web: www.jpereiradacruz.pt

Marta Burnay da Costa Pessoa Bobone

- Cartório: Travessa do Jardim à Estrela, 28 – 1350-186 LISBOA
- E-mail: bobone@zonmail.pt

Maria Silvina Vieira Pereira Ferreira

- Cartório: Av. Casal Ribeiro, 50 - 3º, 1000-093 LISBOA
- Tel.: 21 3815050 – Fax: 21 3831150/21 381 33 93
- E-mail: sferreira@clarkemodet.com.pt

Maria Eugénia Martinez

- Cartório: Rua Vitor Cordon, 10-A – 1249-103 LISBOA
- Tel.: 21 3475020 – Fax: 21 3421885 e 21 3424583
- E-mail: info@jpcruz.pt
- Web: www.jpereiradacruz.pt

Maria do Rosário May Pereira da Cruz

- Cartório: Av. Duque d'Ávila, 66, 7º - 1050-083 LISBOA
- Tel.: 21 387 69 61 - Fax: 21 387 75 96
- E-mail: furtado@furtado.pt

Nuno Cruz

- Cartório: Rua Vitor Cordon , 10-A – 1249-103 LISBOA
- Tel.: 21 3475020 – Fax: 21 3421885 e 21 3424583
- E-mail: nunocruz@jpcruz.pt
- Web: www.jpereiradacruz.pt

Raquel da Costa França

- Cartório: Av. Duque D'Ávila, 32 – 1º – 1000-141 LISBOA
- Tel.: 21 3547574 – Fax: 21 3528473 e 21 3551103
- E-mail: costa.franca@netcabo.pt

António José Pissarra Dias Machado

- Cartório: Av. José Gomes Ferreira, 15 – 3ºL, 1495-139 ALGÉS
- Tel.: 21 3241530 – Fax: 21 3422446 e 21 3476656
- E-mail: marcpat@agcunhaferreira.pt
- Web: www.agcunhaferreira.pt

José Eduardo de Sampaio

- Cartório: Rua do Salitre, 195 – 1269-063 LISBOA
- Tel.: 21 3841300 – Fax: 21 3875775
- E-mail: jedc@jedc.pt
- Web: www.jedc.pt

João Carlos Sardiña de Barros

- Cartório: Rua Rodrigo da Fonseca, 72 – 3º Esq. - 1250-193 LISBOA
- Tel.: 213863466
- E-mail: gmr@magalhaes-adv.pt

Isabel Carvalho Franco

- Cartório: Rua do Salitre, 195 – 1269-063 LISBOA
- Tel.: 21 3841300 – Fax: 21 3875775
- E-mail: isabel.franco@jedc.pt
- Web: www.jedc.pt

Álvaro Albano Duarte Catana

- Cartório: Avenida Marquês de Tomar, 44 - 6º - 1069 - 229 LISBOA
- Tel.: 217 613 490 – Fax: 217 613 499
- E-mail: alvaro.duarte@aduarateassoc.com
- Web: www.aduarateassoc.com

José Eduardo Dinis de Carvalho

- Cartório: Rua do Salitre, 195 – 1269-063 LISBOA
- Tel.: 21 3841300 – Fax: 21 3875775
- E-mail: jedc@jedc.pt
- Web: www.jedc.pt

Fernando António Ferreira Magno

- Cartório: Av. José Gomes Ferreira, 15 – 3ºL, 1495-139 ALGÉS
- Tel.: 21 3241530 – Fax: 21 3422446 e 21 3476656
- E-mail: marcpat@agcunhaferreira.pt
- Web: www.agcunhaferreira.pt

António Côte-Real

- Cartório: Av. 5 de Outubro, 16, 2º Esq. - 1050-056 LISBOA
- Tel.: 21 7801963
- E-mail: sgcr@sgcr.pt

José Luís Arnaut

- Cartório: Rua Castilho, 50, 1250-071 LISBOA
- Tel.: 21 0958100 – Fax: 21 0958155
- E-mail: jarnaut@rpa.pt

José Motta Veiga

- Cartório: Rua João Penha, 10 – 1250-131 LISBOA
- Tel.: 213841120 - Tlm: 919146060
- E-mail: mottaveiga@mail.telepac.pt | geral@mottaveiga.com
- Web: www.mottaveiga.com

Pedro da Silva Alves Moreira

- Cartório: Rua Tomás Ribeiro, nº 45 – 2º Andar, 1050-225 LISBOA
- Tel.: 210545500 – Fax: 21 3978754
- E-mail: pedro.moreira@rcf.pt
- Web: www.rcf.pt

João Luís Garcia

- Cartório: Av. 5 de Outubro, 16, 2º Esq. - 1050-056 LISBOA
- Tel.: 21 7801963
- E-mail: sgcr@sgcr.pt

Manuel António Durães da Conceição Rocha

- Cartório: Lagoas Park - Edifício 7, 1º Piso – 2740-244 PORTO SALVO
- Tel.: 21 1224726
- E-mail: info.portugal@herrero.pt

Gonçalo de Magalhães Moreira Rato

- Cartório: Rua Rodrigo da Fonseca, 72 – 3º Esq, 1250-193 LISBOA
- Tel.: 21 3875201 - Fax: 21 3875200
- E-mail: gmr@magalhaes-adv.pt

José Raúl de Magalhães Simões

- Cartório: Av. 5 de Outubro, 16, 2º Esq. - 1050-056 LISBOA
- Tel.: 21 7801963
- E-mail: sgcr@sgcr.pt

Maria das Dores Marques Banheiro Meira

- Cartórios: Rua Quirino da Fonseca, 29 – 5º Esq. – 1000-251 LISBOA
e Av. Luísa Todi, 277, 2º, E-1 – 2900-452 SETÚBAL
- Tel.: 21 8436250 e 265 540240 – Fax: 21 8436251 e 265 540241
- E-mail: tecnimarca@gmail.com
- Web: www.tecnimarca.pt e www.tecnimarca.com

Martim Luís Gomes de Araújo de Arantes e Oliveira

- Cartório: Rua Tomás Ribeiro, nº 45 – 5º Esq., 1050-225 LISBOA
- Tel.: 21 3907373 – Fax: 21 3978754
- E-mail: rcf@rcf.pt

Dina Maria Martins Pereira Soares

- Cartório: Av. José Gomes Ferreira, 15 – 3ºL, 1495-139 ALGÉS
- Tel.: 21 3241530 – Fax: 21 3422446 e 21 3476656
- E-mail: marcpat@agcunhaferreira.pt
- Web: www.agcunhaferreira.pt

Carmen Cristina Martins Garcia de Pina Alcobia Galinha

- Cartório: Avenida Ressano Garcia nº 6 R/c. Esq. - 1070-237 LISBOA
- Tel.: +351 213 712 737 - Fax:+351 213 874 726
- E-mail: carmenpina@sapo.pt

Ana Maria Ferreira Pereira da Silva Veiga

- Cartório: Rua Ator Chaby Pinheiro, 5 A - 2795-060 LINDA A VELHA
- Tel.: 914930808
- E-mail: apsilvaveiga@netcabo.pt

Luís Silva Carvalho

- Cartório: Rua Vitor Cordon, 10-A, – 1249-103 LISBOA
- Tel.: 21 3475020 – Fax: 21 3421885 e 21 3424583
- E-mail: lsc@jpcruz.pt
- Web: www.jpereiradacruz.pt

Alberto Canelas

- Cartório: Rua Vitor Cordon , 10-A – 1249-103 LISBOA
- Tel.: 21 3475020 – Fax: 21 3421885 e 21 3424583
- E-mail: acanelas@jpcruz.pt
- Web: www.jpereiradacruz.pt

César Manuel de Bessa Monteiro

- Cartório: Av. Infante D. Henrique, 26 - 1149-096 LISBOA
- Tel.: 21 723 18 00 – Fax: 21 723 1899
- E-mail: bessa.monteiro@abreuadvogados.com
- Web: www.abreuadvogados.com

Paulo Alexandre Pinto Correia Rodrigues da Graça

- Cartório: Av. Almirante Reis, 104 - 5º – 1150-022 LISBOA
- Tel.: 21 8110051 – Fax: 21 8141605
- E-mail: paulo.graca-82931@advogados.oa.pt

Miguel Camargo de Sousa Eiró

- Cartório: Av. Fontes Pereira de Melo, 15 – 7º – 1050-115 LISBOA
- Tel.: 21 3160324 – Fax: 21 3150826
- E-mail: miguel.eiro@mail.telepac.pt

Elsa Maria Martins Barreiros Amaral Canhão

- Cartório: Rua Tomás Ribeiro, nº 45 – 2º Andar, 1050-225 LISBOA
- Tel.: 210545500 – Fax: 21 3978754
- E-mail: elsa.canhao@rcf.pt
- Web: www.rcf.pt

Joaquim Maria Calado Marques

- Cartório: Av. Álvares Cabral, 47 - R/C - 1250-015 LISBOA
- Tel.: 21 381 46 40 – Fax: 21 381 46 41
- E-mail: jcaladomarques@esc-advogados.pt

Ana Teresa Pulido

- Cartório: Al. D. Afonso Henriques, 72 - 6ºesq., 1000-125 LISBOA
- Tel.: 936792055
- E-mail: atp-67251@advo.oa.pt

Vera Araújo Arnaut

- Cartório: Av. Eng Duarte Pacheco, Torre 2, 9.º - Sala 3. – 1070 – 102 LISBOA
- Tel.: 21 384 01 97/8 – Fax: 21 384 01 99
- E-mail: vera.araujo@notarios.pt

Luísa Guerreiro

- Cartório: Rua Raul Proença, 3 - 2820-478 CHARNECA DA CAPARICA
- Tel: 21 821 23 47
- E-mail: luisague@netcabo.pt
- Web: www.lguerreiro.com

Olga Maria Rocha da Cruz Landim

- Cartório: Av. Casal Ribeiro, 50 - 3º, 1000-093 LISBOA
- Tel.: 21 3815050 e 21 3815054 – Fax: 21 3831150 e 21 3813393
- E-mail: info@clarkemodet.com.pt

Paulo Pelayo de Sousa

- Cartório: Rua de Sá da Bandeira, 706 – 2.º. Esq.º – 4000-432 PORTO
- Tel.: 22 2046120 – Fax: 22 2080728
- E-mail: geral@arlindodesousa.pt

Pedro Pelayo de Sousa

- Cartório: Rua de Sá da Bandeira, 706 – 2º. Esq. – 4000-432 PORTO
- Tel.: 22 2046120 – Fax: 22 2080728
- E-mail: geral@arlindodesousa.pt
- Web: www.arlindodesousa.pt

Pedro Manuel Branco da Cruz

- Cartório: Av. Duque de Loulé, 1 – 7º Esq. – 1050-085 LISBOA
- Tel.: 21 3535233 – Fax: 21 3535259
- E-mail: lex@cruzadvogados.com

Vítor Luís Ribeiro Cardoso

- Cartório: Rua Jaime Cortesão, nº 62 - 2910-538 SETÚBAL
- Tel.: 265 233 158 - TLM: 937250536 - Fax: 265 233 158
- E-mail: marcasepatentes@ribeirocardoso.com

Abel Dário Pinto de Oliveira

- Cartório: Rua Nossa Senhora de Fátima, 419 - 3º - Frente - 4050-428 PORTO
- Tel.: 22 600 80 94 e 22 016 02 04 – Fax: 22 600 80 95
- E-mail: geral@ampporto.com

Alexandra Costa Paixão

- Cartório: Av. António Augusto de Aguiar, nº 148, 4C e 5C - 1050-021 LISBOA
- Telemóvel: 919830742
- E-mail: fastfiling@fast-filing.com

Ana Bárbara Emauz de Melo Portugal de Sampaio

- Cartório: Rua do Salitre, 195 – 1269-063 LISBOA
- Tel.: 21 3841300 – Fax: 21 3875775
- E-mail: ana.sampaio@jedc.pt
- Web: www.jedc.pt

Ana Maria Gonçalves Fidalgo

- Cartório: Av. Casal Ribeiro, 50 - 3.º, 1000-093 LISBOA
- Tel.: 21 3815050 – Fax: 21 3831150
- E-mail: afidalgo@clarkemodet.com.pt

Anabela Teixeira de Carvalho

- Cartório: Edifício Net - Rua de Salazares, n.º 842 - 4149-002, PORTO
- Tel.: 220028916 - Fax: 225322066
- E-mail: anabela.carvalho@patents.pt
- Web: <http://patentree.eu/>

António Jorge Mateus Andrade

- Cartório: Av. Infante D. Henrique, 26 - 1149-096 LISBOA
- Tel.: 21 7231800 - Fax: 21 7231899
- E-mail: antonio.andrade@abreuadvogados.com
- Web: www.abreuadvogados.com

Bruno Braga da Cruz

- Cartório: Rua Castilho, 67, 1.º 1250-068 LISBOA
- Tel.: (+351) 213 849441 - Fax: (+351) 213 849449
- E-mail: brunobragadacruz-127791@adv.oo.pt
- Web: www.mrgl.pt

Carla Maria Santos Pinheiro

- Cartório: Prct. Dr. Raul Ramalhão, 203, 3.º Andar, Escr. 3.1, 4470-644 MAIA
- Tel.: 91 0052697
- E-mail: pinheirocarlams@gmail.com

Cláudia Pimenta Monteiro de Medina Barbosa Xara-Brasil Nogueira

- Cartório: Av. Maria Helena Vieira da Silva, 40, 1.º Dto.– 1750-184 LISBOA
- Tlm.: 96 297 25 10
- E-mail: cxarabrasil@gmail.com

Cristina Antónia de Almeida Carvalho

- Cartório: Av. 5 de Outubro, 16, 2.º Esq - 1050-056 LISBOA
- Tel.: 217 80 19 63
- E-mail: sgcr@sgcr.pt

Filipe Teixeira Baptista

- Cartório: Edifício Heron Castilho - Rua Braamcamp, 40 – 5 E - 1250-050 LISBOA
- Tel.: 211 914 169 - Fax: 211 914 166
- E-mail: filipe.baptista@bma.com.pt
- Web: www.bma.com.pt

Gonçalo de Melo Portugal Saluce de Sampaio

- Cartório: Rua do Salitre, 195 – 1269-063 LISBOA
- Tel.: 21 3841300 – Fax: 21 3875775
- E-mail: goncalo.sampaio@jedc.pt
- Web: www.jedc.pt

Gonçalo Maria Cabral da Cunha Ferreira

- Cartório: Tv do Froes 10 A – 2000-145 SANTARÉM
- Tel.: 916093424
- E-mail: goncalo@cfadvogados.com

Gonçalo Santos da Cunha de Paiva e Sousa

- Cartório: Avenida António Augusto Aguiar 108, 4º andar – 1150-019 LISBOA
- Tel.: 917 764 793
- E-mail: goncalo.sousa@gastao.com
- Web: goncalo.sousa@gastao.com

Inês de Carvalho Simões

- Cartório: Rua Vítor Cordon , 10-A – 1249-103 LISBOA
- Tel.: 21 3475020/30 – Fax: 21 3421885 e 21 3424583
- E-mail: inessimoes@jpcruz.pt
- Web: www.jpereiradacruz.pt

João M. Pimenta

- Cartório: Rua Vítor Cordon, 10-A – 1249-103 LISBOA
- Tel.: 21 3475020/30 – Fax: 21 3421885 e 21 3424583
- E-mail: joapimenta@jpcruz.pt
- Web: www.jpereiradacruz.pt

João Sardinha

- Cartório: Rua Vítor Cordon , 10-A – 1249-103 LISBOA
- Tel.: 21 3475020/30 – Fax: 21 3421885 e 21 3424583
- E-mail: joaosardinha@jpcruz.pt
- Web: www.jpereiradacruz.pt

João Paulo Sena Mioludo

- Cartório: Rua Tomás Ribeiro, n.º 45 - 2º Andar, 1050-225 LISBOA
- Tel.: 963075786
- E-mail: joao.mioludo@rcf.pt
- Web: www.rcf.pt

Luís Gonçalo Moura Cavaleiro de Ferreira

- Cartório: Av. Álvares Cabral, 47, 1º – 1250-015 LISBOA
- Tel.: 213 806 530 – Fax: 213 806 531
- E-mail: cavaleiro.ferreira@leonelalves.com

Marco Alexandre Gomes da Silva Pires de Sousa

- Cartório: Rua Quinta do Monte, 96 - 1º Dtº - 4805-151 CALDAS DAS TAIPAS
- Tel. 936954610 – Fax: 253471946
- E-mail: marcopires.sousa-9680p@adv.oa.pt

Maria do Carmo Fernandes

- Cartório: Rua Vítor Cordon, 10 A, 1º Andar - 1249-103 LISBOA
- Tel.: 213876961 – Tlm 965804956
- E-mail: maria.fernandes@furtado.pt

Maria Manuel Ramos Lucas

- Cartório: Praça de Portugal n.º. 7C - 1ºD - 2910-640 SETÚBAL
- Tel.: 265 228685 – Fax: 265 228637
- E-mail: mmlucas@marquesmarcas.com

Maria Teresa Delgado

- Cartório: Lagoas Park - Edifício 7, 1º Piso – 2740-244 PORTO SALVO
- Tel.: 21 1224726
- E-mail: tdelgado@herrero.pt

Miguel Quintans

- Cartório: Rua Castilho, 50, 1250-071 LISBOA
- Tel.: 21 0958109 – Fax: 21 0958155
- E-mail: miguel.quintans@cmsportugal.com
- Web: www.cms.law/pt

Ricardo Souto Soares Henriques

- Cartório: Av. Infante D. Henrique, 26 – 1149-096 LISBOA
- Tel.: 21 7231800 – Fax: 21 7231899
- E-mail: ricardo.henriques@abreuadvogados.com
- Web: www.abreuadvogados.com

Teresa Colaço Dias

- Cartório: Rua Vítor Cordon, 10 A, 1º Andar, 1249-103 LISBOA
- Telef.: 351 21 387 69 61 - Fax: 351 21 387 75 96
- E-mail: teresa.dias@furtado.pt
- Web: www.furtado.pt

Teresa Maria Ferreira Pereira da Silva Garcia

- Cartório: R. Soldados da Índia, 72 – 1400-340 LISBOA
- Tel.: 21 3017086
- E-mail: garcia.teresa@netcabo.pt

Paulo Jorge Monteverde Plantier Saraiva Maia

- Cartório: Edifício Heron Castilho, Rua Braamcamp, 40 – 5E - 1250-050 LISBOA
- Tel.: 213 806 530 - Fax: 213 806 531
- E-mail: paulo.monteverde@bma.com.pt
- Web: www.bma.com.pt

Águeda Silva

- Cartório: Rua 4 de Outubro, 821 - 4810-485 GUIMARÃES
- E-mail: aguedasilva@gmail.com

Ana Bela Ferreira

- Cartório: Av. 5 de Outubro, 16, 2º Esq. - 1050-056 LISBOA
- Tel.: 217801963
- E-mail: sgcr@sgcr.pt
- Web: www.sgcr.pt

Margarida Martinho do Rosário

- Cartório: Av. António Augusto Aguiar 108, 4º - 1050-019 LISBOA
- Tel.: 218823990 – Fax: 218823997
- E-mail: margarida.rosario@gastao.com
- www.gastao.eu

Ana Rita Vilhena

- Cartório: Rua Vitor Cordon, 10-A – 1249-103 LISBOA
- Tel.: 21 3475020 – Fax: 21 3421885 e 21 3424583
- E-mail: anaritavilhena@jpcruz.pt
- Web: www.jpereiradacruz.pt

António Trigueiros de Aragão

- Cartório: : Rua Tomás Ribeiro, n.º 45 - 2º Andar, 1050-225 LISBOA
- Tel.: 210545500
- E-mail: ata@taglobal.pt
- Web: www.rcf.pt

Carmina Cardoso

- Cartório: Largo de São Carlos, 3 - 1200-410 LISBOA
- Tel.: 213583620 – Fax: 213159434
- E-mail: c.cardoso-183171@adv.oa.pt.

Elsa Maria Bruno Guilherme

- Cartório: Avenida da Liberdade, nº 258, 6º Andar - 1250-149 LISBOA
- Tel.: ++351 215 943 993
- E-mail: elsagui76@gmail.com

Filipe Pedro

- Cartório: Rua Varela Silva, 3 - 2º Dto. - 2730-233 BARCARENA
- E-mail: filipedro@netcabo.pt

Francisca Ferreira Pinto

- Cartório: Av. da República, 25 - 1º - 1050-186 LISBOA
- Tel.: 213821200 – Fax: 213877109
- E-mail: francisca.ferreira.pinto@garrigues.com / gcf@garrigues.com

Hugo Monteiro de Queirós

- Cartório: Av. Fontes Pereira de Melo, 43 - 1050-119 LISBOA
- Tel.: +351 213 197 311 – Tlm: +351 934 301 498
- E-mail: hugo.monteiroqueiros@plmj.pt
- Web: www.plmj.com

Isabel Bairrão

- Cartório: Rua Pedro Calmon, 7, 3.º Esquerdo, 1300-454 LISBOA
- Tel.: 926606856
- E-mail: ibairrao@gmail.com

Joana Mata

- Cartório: Avenida da Índia, n.º 10, Piso 0, 1349-066 LISBOA
- Tel.: 963996754
- E-mail: Joana.mata@pt.eylaw.com

João Jorge

- Cartório: Rua Tomás Ribeiro, nº 45 – 2º Andar, 1050-225 LISBOA
- Tel.: 210545500 – Fax: 213978754
- E-mail: joao.jorge@rcf.pt
- Web: www.rcf.pt

João Pedro Fazendeiro

- Cartório: Av. Conselheiro Fernando de Sousa, nº 19, 5º - 1070-072 LISBOA
- Tel.: 216083894
- E-mail: legal@protectidea.pt

Jorge Faustino

- Cartório: Rua Tomás Ribeiro, nº 45 – 2º Andar, 1050-225 LISBOA
- Tel.: 210545500 – Fax: 213978754
- E-mail: jorge.faustino@rcf.pt
- Web: www.rcf.pt

José de Novaes e Ataíde

- Cartório: Av. Duque D'Ávila, 32 - 1º - 1000-141 LISBOA
- Tel.: 213547763 – Fax: 213560486
- E-mail: geral@fdnovaes.com

Lídia Neves

- Cartório: Edifício Amoreiras Square, Rua Carlos Alberto da Mota Pinto, n.º 17, 2.º piso - 1070-313 LISBOA
- Tel.: 213192080
- E-mail: lneves@adcecija.pt

Lourenço de Sampaio

- Cartório: Rua do Salitre, 195 - 1269-063 LISBOA
- Tel.: 213841300 – Fax: 213875775
- E-mail: lourenco.sampaio@jedc.pt

Luís Humberto Ferreira

- Cartório: Edifício Net - Rua de Salazares, n.º 842 - 4149-002 PORTO
- Tel.: 220028916 - Fax: 225322066
- E-mail: luis.ferreira@patents.pt
- Web: <http://patentree.eu/>

Joana Fialho Pinto

- Cartório: Av. Fontes Pereira de Melo, 43, 1050-119 LISBOA
- E-mail: joana.fialhopinto@plmj.pt
- Eeb: www.plmj.com

Maria Cruz Garcia

- Cartório: Av. Casal Ribeiro, 50, 3º Andar – 1000-093 LISBOA
- Tel.: 91 145 26 59
- E-mail: inpi@clarkemodet.com.pt.
- Web: www.clarkemodet.com

Mário Castro Marques

- Cartório: Rua António Cardoso, 235, 6º Drt Frt, 4150-081 PORTO
- Tel.: 91 9107557
- E-mail: mariocastromarques@gmail.com

Marisa Coimbra

- Cartório: Rua Dom Francisco Manuel de Melo 21, 1070-085 LISBOA
- Tel.: 21 313 2000 – Fax: 21 313 2001
- E-mail: marisa.coimbra@srslegal.pt
- Web: <https://www.srslegal.pt/pt/>

Nuno Lourenço

- Cartório: Lusoworld II A25. Rua Pé de Mouro 2710-144 SINTRA
- Tel.: 21 1395721 – Fax: 21 1946681
- E-mail: nuno.lourenco@today.patents.com
- Web: www.todaypatents.com

Rodolfo Condessa

- Cartório: Rua Cidade de Rabat, 31 - 8º Esq. - 1500-159 LISBOA
- Tel.: 966712005
- E-mail: rodolfo.condessa@gmail.com

Rui Duarte Catana

- Cartório: Av. Marquês de Tomar, 44 - 6º - 1069-229 LISBOA
- Tel.: 217613490 – Fax: 217613499
- E-mail: rui.catana@aduarateassoc.com
- Web: www.aduarateassoc.com

Rui Moreira de Resende

- Cartório: Rua Bernardo Lima, 3 - 1150-074 LISBOA
- Tel.: 213566400 – Fax: 213566488
- E-mail: ruiresende@rsa-advogados.pt

Sandra Martins Pinto

- Cartório: Praça Gen. Humberto Delgado 267, 3º Andar, Salas 1-2, 4000-288 PORTO
- E-mail: sandramartinspinto@gmail.com

Teresa Luísa Catarino Fernandes Gingeira Martins

- Cartório: Edifício Net - Rua de Salazares, n.º 842 - 4149-002, PORTO
- Tel.: 220028916
- E-mail: teresa.martins@patents.pt
- Web: www.patentree.eu

Vasco Stilwell d'Andrade

- Cartório: Rua Castilho, 165 - 1070-050 LISBOA
- Tel.: 213817400 – Fax: 213826629
- E-mail: vsandrade@mlgts.pt
- Web: www.mlgts.pt

Vera Correia Alves

- Cartório: Rua do Carmo, n.º 11, 2º, sala 11, 4700-309 BRAGA
- Tlm: 919285011
- E-mail: valves@sablegal.pt

Ana Sofia Dinis Chaves

- Cartório: Rua Luis Gonzaga, Edifício Phoenix Garden, 7º andar H, MACAU
- Tel.: 00853 66591201
- E-mail: chaves.anasofia@gmail.com

Ália Mohamade Amadá

- Cartório: Rua Visconde de Santarém, n.º 75B, 1000 - 286 LISBOA
- E-mail: info@amadalegal.com
- Web: www.amadalegal.com

Rita Milhões

- Cartório: Edifício Heron Castilho, Rua Braamcamp 40 - 5º E, 1250-050 LISBOA
- Tel.: 351 (+351) 213 806 530
- E-mail: rita.milhoes@bma.pt

Daniel Reis Nobre

- Cartório: Alameda dos Oceanos, 41K-21, Parque das Nações – 1990-207 LISBOA
- Tel.: 213 150 970 - Fax: 213 531 352
- E-mail: portugal@inventa.com
- Web: www.inventa.pt

Tiago Reis Nobre

- Cartório: Alameda dos Oceanos, 41K-21, Parque das Nações – 1990-207 LISBOA
- Tel.: 213 150 970 - Fax: 213 531 352
- E-mail: portugal@inventa.com
- Web: www.inventa.pt

David Cardoso

- Cartório: Avenida Defensores de Chaves, 36, 1.º Direito, 1000-119 LISBOA
- Tel.: 218758322 – Fax: 255134816
- E-mail: dc@legalwest.eu

Ágata Pinho

- Cartório: Av. Sidónio Pais, n.º 379, Piso 1, sala 1.14, Ed. HOECHST - 4100-486 BOAVISTA, PORTO
- Tel.: 926 730 599
- E-mail: agatapinho.ip@gmail.com

Ana Eugénio

- Cartório: Rua António Enes 18-3D - 1050-025 LISBOA
- E-mail: aeugenio.ana@gmail.com

Ana M. Sebastião

- Cartório: Rua Vitor Cordon , 10-A – 1249-103 LISBOA
- Tel.: 21 3475020/30 – Fax: 21 3421885 e 21 3424583
- E-mail: anamsebastiao@jpacruz.pt
- Web: www.jpereiradacruz.pt

Cátia Ribeiro

- Cartório: Praça de Portugal n.º 7C - 1ºD - 2910-640 SETÚBAL
- Tel.: 265 228 685 - Fax: 265 228 637
- E-mail: catia@marquesmarcas.com
- Web: www.marquesmarcas.com

Joana Dez-Réis Grilo

- Cartório: Rua de Campolide n.º 164 D, 1070-029 LISBOA
- Tel.: 934954388
- E-mail: joana.grilo@protectdata.pt

Luís Caixinhas

- Cartório: Alameda dos Oceanos, 41K-21, Parque das Nações - 1990-207 LISBOA
- Tel.: 213 150 970 - Fax: 213 531 352
- E-mail: portugal@inventa.com
- Web: www.inventa.pt

Ricardo Abrantes

- Cartório: Taguspark, Núcleo Central 383, 2740-122 OEIRAS
- Tel.: 211344001
- E-mail: ricardo.abrantes@patents.pt
- Web: www.patentree.eu

Patrícia Marques

- Cartório: Rua Santo António nº47B, 3ºQ - 2410-168 LEIRIA
- Tel.: 963169814
- E-mail: patriciamarqs@gmail.com

Márcia Martinho da Rosa

- Cartório: Campo Grande, 35 – 4º C, 1700-087 LISBOA
- Tel.: : +351 212 401 022
- E-mail: geral@mmr.pt
- Web: www.mmr.pt

Madalena Barradas

- Cartório: Avenida Casal Ribeiro, 50, 3º Dto, 1000-093 LISBOA
- Tel.: 21 3815050
- E-mail: mbarradas@clarkemodet.com

Luís Teixeira

- Cartório: Rua Públia Hortênsia de Castro, nº 1, 2º A - 1500-518 LISBOA
- E-mail: teixeira.luismmanuel@gmail.com

Manuel Cunha Ferreira

- Cartório: Av. José Gomes Ferreira, 15 – 3ºL, 1495-139 ALGÉS
- Tel.: 213241530 - Fax: 213476656 / 213422446
- E-mail: manuel.cunhaferreira@agcunhaferreira.pt

Ana Fazendeiro

- Cartório: Av. das Forças Armadas, nº 125 - 12º - 1600-079 LISBOA
- Tel.: 217231800 - Fax: 217231899
- E-mail: ana.fazendeiro@abreuadvogados.com

Vítor Palmela Fidalgo

- Cartório: Alameda dos Oceanos, 41K-21, Parque das Nações – 1990-207 LISBOA
- Tel.: 213 150 970 - Fax: 213 531 352
- E-mail: vfidalgo@inventacom.com
- Web: www.inventacom.pt

Sérgio Coimbra Henriques

- Cartório: Av de Berna, 30 - 3º A, 1050-148 LISBOA
- Tel.: 211 64 99 99
- E-mail: sergiocoimbrahenriques@gmail.com

Filipa Lopes Galvão

- Cartório: Rua Professor Simões Raposo, nº 5, 4º B - 1600-660 LISBOA
- E-mail: flg@dcmlittler.com

Jorge Manuel Vaz Machado

- Cartório: Edifício Oceanus - Escrit. 1.9 - Av. da Boavista 3265, 4100-137 PORTO
- Tel.: 912325395
- E-mail: jmachado@inventacom.com
- Web: www.inventacom.com

Vera Albino

- Cartório: Alameda dos Oceanos, 41K-21, Parque das Nações – 1990-207 LISBOA
- Tel.: 213 150 970 - Fax: 213 531 352
- E-mail: portugal@inventa.com
- Web: www.inventa.pt

Maria João Pereira

- Cartório: Av. Doutor João Canavarro 305, 1º, sl 19, 4480-668 VILA DO CONDE
- Tel.: +351 252 611 927 / +351 91 019 87 35
- E-mail: mariabaltarpereira@gmail.com

Mário André Marques

- Cartório: Avenida Madame Curie, 27, 1A, 2720-111 AMADORA
- Tel.: +351 910842465
- E-mail: mario.marques@gmail.com

Isaura Monteiro

- Cartório: Avenida 25 de Abril, Urbanização Solar das Palmeiras, Bloco C4, 4ºD, 8100-506 LOULÉ
- Tel.: 914164499
- E-mail: isaura.monteiro@rcf.pt

Ana Rita Remígio

- Cartório: Edifício Net, Rua de Salazares 842 - 4149-002 PORTO
- Tel.: 225322064 - Fax: 225322066
- E-mail: ana.remigio@patents.pt
- Web: www.patents.pt

Daniela Dinis

- Cartório: Rua da Fé n.º 10 Casal do Rato 1675-313 PONTINHA
- Tel.: 961294016
- E-mail: danielamdinis-456421@adv.oa.pt

Luís Pinto Monteiro

- Cartório: Av. da República, 25, 1º - 1050-186 LISBOA
- Tel.: 213821200 e 914898865
- E-mail: luis.pinto.monteiro@garrigues.com

Cláudia Freixinho Serrano

- Cartório: Rua Vitor Cordon , 10-A - 1249-103 LISBOA
- Tel.: 213475020 - Fax: 213421885
- E-mail: claudiaserrano@jpcruz.pt

David Marques

- Cartório: Avenida Cova dos Vidros, Lote 2570 - 2975-333 QUINTA DO CONDE
- E-mail: davidmtfmarques@gmail.com

Filipe Funenga

- Cartório: Postboks 9, 4068 STAVANGER NO / Rua Cidade de Ouro Preto n.º 12, Urbanização Vale da Rosa – 2910-834 SETÚBAL
- Tel.: (+47) 908 77 808
- E-mail: filipe.funenga@patent.no

Inês Monteiro Alves

- Cartório: Alameda dos Oceanos, 41K-21, Parque das Nações – 1990-207 LISBOA
- Tel.: 213150970 - Fax: 213531352
- E-mail: ialves@inventa.com

Mariana Bernardino Ferreira

- Cartório: Av. Álvares Cabral, 47 - 1.º - 1250-015 LISBOA
- Tel.: 213806530 - Fax: 213806531
- E-mail: mariana.ferreira@bma.com.pt
- Web: www.bma.pt

Patrícia Lima

- Cartório: Instituto Superior Técnico, Avenida Rovisco Pais - 1049-001 LISBOA
- E-mail: patriciamlima@hotmail.com

Rita Mendonça

- Cartório: Av. 5 de Outubro, 16, 2º Esq. - 1050-056 LISBOA
- Tel.: 217 801 963
- E-mail: sgcr@sgcr.pt
- Web: www.sgcr.pt

Rui do Nascimento Gomes

- Cartório: Rua Vitor Cordon, 10-A - 1249-103 LISBOA
- Tel.: 213475020 - Fax: 213421885
- E-mail: ruigomes@jpcruz.pt
- Web: www.jpereiradacruz.p

Vasco Rosa Dias

- Cartório: Est. Beira nº 176, 5º A - 3030-173 COIMBRA
- Tel.: 963312134
- E-mail: vasco.rosa.dias@gmail.com

Joana Piriquito Santos

- Cartório: Largo Jean Monnet, 1 - 2.º Piso, 1250-130 LISBOA
- Tel.: 916225520
- E-mail: jps@nlp.legal

Sónia Mota Maia

- Cartório: Alameda da Quinta de Sto. António, nº 1 - Núcleo 1 - 2º E - 1600-675 LISBOA
- Tel.: 217160190 - Fax: 213244665
- E-mail: info@ip-smm.com

Pedro Bacelar

- Cartório: Estrada da Chainha, Lote 6, Nº163 R/C - 7005-198 ÉVORA
- Tel: 266040468 e 919654760 - Fax: 266040948
- E-mail: pedro.espanca@gmail.com

Miguel Antunes de Resende

- Cartório: Avenida de São Pedro nº 31 Monte Estoril - 2765-446 ESTORIL
- Tel: 910583778
- E-mail: miguelantunesderesende@gmail.com

Luís Sommer Ribeiro

- Cartório: Rua Artilharia Um, n.º 79, 3.º direito, 1250-038 LISBOA
- E-mail: geral@saveas.pt

João Pereira Cabral

- Cartório: Alameda dos Oceanos, 41, K21, Parque das Nações - 1990-207 LISBOA
- Tel: 213150970 - Fax: 213531352
- E-mail: jcabral@inventa.com
- Web: www.inventa.pt

João Francisco Sá

- Cartório: Rua Rangel de Quadros, nº 4 2º dt. - 3800-072 AVEIRO
- E-mail: Joaofrancis.sa@gmail.com

Sousa Ribeiro

- Cartório: Av. Álvares Cabral, nº 47, 1.º andar - 1250-015 LISBOA
- Tel: 213806530 - Fax: 213806531

Evangelino Marques Ribeiro

- Cartório: Praça de Portugal nº. 7C - 1ºD - 2910-640 SETÚBAL
- Tel: 265228685 e 932573091 - Fax: 265228637
- E-mail: marquesribeiro@marquesmarcas.com
- Web: www.marquesmarcas.com

Diogo Xavier Santos

- Cartório: Av. 5 de Outubro, 16, 2º Esq - 1050-056 LISBOA
- Tel: 217801963
- E-mail: sgcr@sgcr.pt

Saulo Chanoca

- Cartório: Rua Artilharia Um, nº 51, Páteo Bagatela, Edifício 1, 4º Andar - 1250-137 LISBOA
- Tel: 211554330 e 935274353
- E-mail: schanoca@bas.pt

Lígia Gata

- Cartório: Av. Dr. Mário Moutinho, Lt 1519, 7º Esq. - 1400-136 LISBOA
- Tel: 213011684
- E-mail: ligiajata007@gmail.com

Manuel Bastos Moniz Pereira

- Cartório: Av. António Augusto Aguiar 108, 4º, 1050-019 LISBOA
- Tel: 218823990 - Fax: 218823997
- E-mail: manuel.pereira@gastao.eu
- Web: www.gastao.eu

Ana Neves

- Cartório: Alameda dos Oceanos 41, K-21, Parque das Nações, 1990-207 LISBOA
- Tel: 213150970
- E-mail: aneves@inventa.com

Ana Isabel Plácido Martins

- Cartório: Pct. Infante D. Henrique, 38, 4 ET, 4400-257 VILA NOVA DE GAIA
- E-mail: anamartins.adv@outlook.com

André Sarmento

- Cartório: Rua Damião de Góis, nº 56, 4º Andar, apt. 43, 4050-221 PORTO
- Tel: 223 751 032
- E-mail: andrevsarmento@gmail.com

Carlos Miguel Vaz Serra

- Cartório: Edifício Lumnia, Rua da Centieira, nº 61 - 5B, 1800-056 LISBOA
- Tel: 917169727
- E-mail: carlos.miguel@ascenza.rovensa.com

Leila Teixeira

- Cartório: Avenida 24, 803 - 4500-201 ESPINHO
- Tel: 935254856
- E-mail: leilateixeiraa@gmail.com

Cristina de Castro

- Cartório: Rua António Sérgio, 49 - 3º Esq. - 6300-665 GUARDA
- Tel: 965028903
- E-mail: cristinacastro@ipg.pt

Mariana Belo de Oliveira

- Cartório: Rua Domingos Ferreira Pinto Basto, nº 45, 3830 -176 ÍLHAVO - AVEIRO
- Tel: 914913442
- E-mail: marianabelooliveira@gmail.com

Natacha Batista

- Cartório: Rua 9 de Março, nº 63, Cajados - 2965-505 ÁGUAS DE MOURA
- Tel: 916187637
- E-mail: anatachabatista@gmail.com

Raquel Antunes

- Cartório: Rua dos Ilhavs 29, 2825-339 COSTA DA CAPARICA
- Tel.: 913157271
- E-mail: rgaboleiroantunes@gmail.com

Sofia Rebelo Ladeira

- Cartório: Rua Ana de Castro Osório, nº 4 - 5º B- 1500-039 LISBOA
- Tel.: 969267585
- E-mail: ladeira.sofia@gmail.com

Adriana Esteves

- Cartório: Av. Casal Ribeiro, 50 - 3º andar – 1000-093 LISBOA
- Tel.: 213815050 – Fax: 212831150
- E-mail: aesteves@clarkemodet.com.pt

Cláudia Tomás Pedro

- Cartório: Avenida da República, n.º 25, 1.º – 1050-186 LISBOA
- Tel.: 213821200 Fax: 213821290 | Tlm: 966478360
- E-mail: claudia.tomas.pedro@garrigues.com

Diana Pereira

- Cartório: Alameda dos Oceanos, 41, K21, Parque das Nações – 1990-207 LISBOA
- Tel.: 213150970/1 – Fax: 213531352
- E-mail: dpereira@inventacom.com

Inês Sequeira

- Cartório: Alameda dos Oceanos, 41, K21, Parque das Nações – 1990-207 LISBOA
- Tel.: 918860596
- E-mail: isequeira@inventa.com

Joel David Rodrigues

- Cartório: Rua Escola do Futebol, n.º 11, 1.º dto. – 8700-258 OLHÃO
- Tel.: 961 108 500
- E-mail: jdcruzrodrigues@gmail.com

Inês Guerra

- Cartório: Av. 5 de Outubro, 16, 2º Esq. - 1050-056 LISBOA
- Tel.: 217801963
- E-mail: sgcr@sgcr.pt
- Web: www.sgcr.pt

Luísa Azevedo Soares Rodrigues

- Cartório: Rua António da Silveira, 131– 2765-300 ESTORIL
- Tel.: 914431158
- E-mail: marialuisa.rodrigues@gmail.com

Miguel Bibe

- Cartório: Alameda dos Oceanos, 41, K21, Parque das Nações– 1990-207 LISBOA
- Tel.: 918759849
- E-mail: mbibe@inventa.com

Tiago Andrade

- Cartório: Rua Vitor Cordon, 10-A – 1200-442 LISBOA
- Tel.: 213475020
- E-mail: tiagoandrade@jpcruz.pt
- Web: www.jpereiradacruz.pt

Cláudia Alexandra Maia do Couto

- Cartório: Av. Casal Ribeiro, 50 - 3º andar - 1000-093 LISBOA
- Tel: 213 815 050
- E-mail: ccouto@clarkemodet.com

Cristina Maria Sanches Simões de Faria

- Cartório: Rua António Livramento, n.º3, -5ºC 1600-371 LISBOA
- Tel: 960290166
- E-mail: csdefaria@gmail.com

Diogo de Almeida Antunes

- Cartório: Alameda dos Oceanos 41 K 21-1991-207 LISBOA
- Tel. 21 3150970 – Tlm: 925835323
- E-mail: dantunes@inventa.com

Dulce Varandas Andrade

- Cartório: Rua da Vilarinha, n. 543, 4100-515 - PORTO
- Tel.: 962043227
- E-mail: dulce.varandas@gmail.com

Filipa João da Gama Franco Marques Pereira

- Cartório: Rua Victor Cordon, n.º 10 - A - 1249-103 LISBOA
- Tlm.: 910075582
- E-mail: filipapereira@jpcruz.pt

Inês Duarte Tavares

- Cartório: Av. Fontes Pereira de Melo, 42, 1050-119 LISBOA
- Tel.: (+351) 213 197 322 | (+351) 938 433 217
- E-mail: ines.duartetavares@plmj.pt
- Web: www.plmj.com

Joana Alves Coelho

- Cartório: Praça General Humberto Delgado, 267 - 3º salas 1 e 2 - 4000-288 PORTO
- Tel.: 222012603 - Fax: 222012605
- E-mail: jac@sgcr.pt
- Web: www.sgcr.pt

Miguel Filipe Duarte

- Cartório: Faculdade de Medicina da Universidade de LISBOA,
Avenida Professor Egas Moniz, 1649-028 LISBOA
- Tel.: (+351) 217 999 411 - ext: 47020
- E-mail: miguel.duarte@medicina.ulisboa.pt

Vera Lúcia Faria Viola Gonçalves

- Cartório: Rua Dr. Herminio Laborinho, nº 13 - 2500-214 CALDAS DA RAINHA
- Tel.: 914287287
- E-mail: vera.viola.goncalves@gmail.com

Diogo Frada Almeida

- Cartório: Av. da Liberdade, n.º 249.º, 8.º, 1250-143 LISBOA
- Tel.: 211926800
- E-mail: diogo.fradaalmeida@csassociados.pt

Joana Eugénio

- Cartório: Av. Sidónio Pais 379, Ed. Hoechst, Sala 1.14 - 4100-468 PORTO
- Tel.: 220167495 / 917814970
- E-mail: joanaeugenio@jpcruz.pt

Júlia Alves Coutinho

- Cartório: Rua da Ilha Terceira, 1, 3º Direito, 1000-171 LISBOA
- E-mail: juliaalvescoutinho@gmail.com

Maria João Carapinha

- Cartório: Largo Samwell Dinis, n.º 3 - 2.º Dto.- 2820-491 ALMADA
- Tel.: 926224774
- E-mail: mariajoacarapinha@gmail.com

Miguel Maia

- Cartório: Edifício Net -Rua de Salazares, n.º 842 - 4149-002- PORTO
- Tel.: 220 028 916
- E-mail: miguel.maia@patents.pt
- Web: www.patentree.eu

Pedro Rebelo Tavares

- Cartório: Rua Nossa Senhora de Fátima, 177, Piso 7 - 4050-427 PORTO
- Tel.: 223715485 / 916589604 - Fax: 223723285
- E-mail: pedro.tavares@pt.andersen.com

Sílvia Vieira

- Cartório: Edifício Net - Rua de Salazares, n.º 842 - 4149-002 PORTO
- Tel.: 220028916
- E-mail: silvia.vieira@patents.pt
- Web: www.patentree.eu

Vitor Sérgio Moreira

- Cartório: Alameda dos Oceanos, 41K, 21 - Parque das Nações - 1990-207 LISBOA
- Tel.: 213150970 - Fax: 213531352
- E-mail: vmoreira@inventia.com

Luisa Resende Castro

- Cartório: Av. Casal Ribeiro, 50 – 3ºandar- 1000-093 LISBOA
- Tel.: 213815050
- E-mail: luisarezendecastro@gmail.com

Marisol Cardoso

- Cartório: Av. Fontes Pereira de Melo, nº 6, 5º Esquerdo - 1050-115 LISBOA
- E-mail - marisol.cardoso@rauda.law
- Tel.: 913187126

José Maria Lopes Pires Santos Quelhas

- Cartório: Av. Fontes Pereira de Melo, 43 - 1050-119 LISBOA
- E-mail: josemaria.quelhas@plmj.pt
- Tel.: 211592504

Francisco Branco Pardal

- Cartório: Av. EUA 61, 2 esq. 1700-165 LISBOA
- E-mail: franciscobpardal@gmail.com

Vasco Granate

- Cartório: Av.^a Fontes Pereira de Melo, 43, 1050-119 LISBOA
- E-mail: vasco.granate@plmj.pt
- Tel.: 213197303

Maria João Nunes

- Cartório: Rua Nova de Almada 29, 2640-411 – MAFRA
- E-mail: mariajoaodecamposnunes@gmail.com
- Tel.: 916219056

Beatriz Pereira da Cruz

- Cartório: Rua das Janelas Verdes. N.º 128 2º Andar, 1200-692 - LISBOA
- E-mail: beatrizpcruz@hotmail.com

Madalena Pacheco

- Cartório: Edifício Heron Castilho, R. Braamcamp 40 - 5º E, 1250-050 - LISBOA
- E-mail: madalena.pacheco@bma.pt
- Tel.: 213 806 530
- Web: www.bma.pt

António Aragão

- Cartório: Rua Tomás Ribeiro, n.º 45 – 2º Andar, 1050-225 LISBOA
- Tel.: 210545500
- E-mail: antonio.aragao@rcf.pt
- Web: www.rcf.pt

Andreia Pereira

- Cartório: Rua Tomás Ribeiro, n.º 45 – 2º Andar, 1050-225 - LISBOA
- E-mail: andreia.pereira@rcf.pt
- Tel.: 210545500 - Fax: 213978754
- Web: www.rcf.pt

Catarina Azevedo Fernandes

- Cartório: Av.ª General Humberto Delgado, 181, 4800-158 - GUIMARÃES
- E-mail: catarinaazevedo@gamalobomelo.com
- Tel.: 253421600

Diana Andrade Sands

- Cartório: Rua Vitorino Nemésio, 107 - Rés do Chão Direito - 4050-638 PORTO
- E-mail: diana.faustino.andrade@gmail.com
- Tel.: 925585334

Rui Manuel Silva

- Cartório: Praça Doutor Teixeira de Aragão 7, 3º Direito, 1500-251 LISBOA
- Tlm.: 914024203
- E-mail: ruimsilva3@gmail.com

Alexandra Oliveira

- Cartório: Rua Padre António Francisco Marques N.º1, 2º Dto, 1675-014 PONTINHA
- Tlm.: 913643170
- E-mail: alexandra.peresdeoliveira@gmail.com

Inês Falcão Rovisco

- Cartório: Av. António Augusto Aguiar 108, 4º, 1050-019 LISBOA
- Tel.: 218823990 – Tlm.: 939624767
- E-mail: ines.rovisco@gastao.com

Manuel Gil Fernandes

- Cartório: Rua Sousa Martins, 16, 1º A, 1050-218 LISBOA
- Tlm.: 919902476
- E-mail: manelmgil@gmail.com

Susana Couto Gonçalves

- Cartório: Casal Ribeiro, 50, 3º dto, 1000-091 LISBOA
- Tlm.: 917938762
- E-mail: sgoncalves@clarkemodet.com

João Carlos Assunção

- Cartório: Largo Jean Monnet, 1 - 2.º Piso, 1250-130 LISBOA
- Tel.: 210540860 - Tlm.: 962104158
- E-mail: jca@nlp.legal
- Web: www.nlp.legal

Elizabete Coutinho

- Cartório: Rua 1º de Maio, nº 8, Soutelo, 3850-587 Branca, ALBERGARIA-A-VELHA
- Tlm.: 913839747
- E-mail: elizabeteccoutinho@gmail.com

Antonieta Ribeiro

- Cartório: Instituto Superior Técnico – Avenida Rovisco Pais, 1049-001 LISBOA
- Tel.: 218417391
- E-mail: antonieta.ribeiro@tecnico.ulisboa.pt
- Web: <https://tecnico.ulisboa.pt/>

Carla Andrade Silva

- E-mail: carla.silva@playngo.com

PROCURADORES AUTORIZADOS

(Os Procuradores Autorizados são pessoas singulares que, não sendo Agentes Oficiais da Propriedade Industrial, podem praticar actos e termos do processo, juntando, para o efeito, procuração simples e com poderes especiais para cada processo)

Artur Almeida Pinto Furtado da Luz

- Cartório: Rua da Madalena, 214 – 4º – 1100-325 LISBOA
- Tel.: 21 8870657 – Fax: 21 8879714
- E-mail: abpatentiena@mail.telepac.pt

Carlos António dos Santos Rodrigues

- Cartório: Rua da Madalena, 214 – 4º – 1100-325 LISBOA
- Tel.: 21 8870657 – Fax: 21 8879714
- E-mail: abpatentiena@mail.telepac.pt

Ruy Pelayo de Sousa

- Cartório: Rua de Sá da Bandeira, 706 – 2º Esq. – 4000-432 PORTO
- Tel.: 22 2046120 – Fax: 22 2080728
- E-mail: geral@arlindodesousa.pt
- Web: www.arlindodesousa.pt

Carmen Ferreira Furtado da Luz de Oliveira e Silva

- Cartório: Rua Sousa Martins, N.º 10 - 7º – 1050-218 LISBOA
- Tel.: 21 3876961 – Fax: 21 3877596
- E-mail: furtado.marcas@netcabo.pt

Luís Reinaldo de Oliveira e Silva

- Cartório: Rua Maria Pia, 20 - 3º Dto. – 1350-208 LISBOA
- Tel.: 21 3951814 – Fax: 21 3951842
- E-mail: publamarca@iol.pt

Carlos Eugénio Reis Nobre

- Cartório: Alameda dos Oceanos, 41K-21, Parque das Nações – 1990-207 LISBOA
- Tel.: 213 150 970 - Fax: 213 531 352
- E-mail: portugal@inventacom.com
- Web: www.inventa.pt

Maria Margarida Gomes Sanches Nunes

- Cartório: Av. António José Gomes, 60 - B - 1º E, Apartado 175 – 2801-902 ALMADA
- Tel.: 21 2744129 e 21 2768069 – Fax: 21 2740012
- E-mail: guimarque@guimarque.pt