

BOLETIM DA PROPRIEDADE INDUSTRIAL

Nº 2020/01/13 (008/2020) *13 de janeiro de 2020*

Sumário

Aviso.....	2
Códigos	2
PATENTES DE INVENÇÃO	6
Pedidos - BBCA/1A.....	6
Concessões - FG4A.....	8
Patentes europeias vigentes em Portugal - FG4A.....	9
Averbamentos - Patente europeia - PD1A, PD3A, PC1A, PC3A	10
CERTIFICADOS COMPLEMENTARES DE PROTECÇÃO	11
Pedidos e avisos de concessão.....	11
MODELOS DE UTILIDADE	12
Pedidos e Avisos de Deferimento de Revalidação - NF3K.....	12
DESENHOS OU MODELOS	13
Pedidos - BB/CA1Y.....	13
Concessões - FG4Y.....	14
REGISTO NACIONAL DE MARCAS.....	15
Pedidos	15
Concessões	69
Recusas.....	72
Renovações	73
Averbamentos.....	74
Declarações de caducidade.....	75
Declarações de caducidade parcial.....	76
Outros Atos.....	77
REGISTO INTERNACIONAL DE MARCAS	78
Pedidos	78
REGISTO DE LOGÓTIPOS	80
Pedidos	80
Concessões	83
Renovações	84
Declarações de caducidade.....	85
AGENTES OFICIAIS DE PROPRIEDADE INDUSTRIAL.....	86
PROCURADORES AUTORIZADOS	106

Aviso

À matéria publicada no presente Boletim são aplicáveis as disposições do Código da Propriedade Industrial.

Códigos

Códigos das rubricas (St. 17 OMPI)

Títulos de propriedade industrial:

- A — Patente de invenção.
- K — Modelo de utilidade.
- L — Modelo industrial.
- Q — Desenho industrial.
- Y — Desenho ou modelo.
- 1 — Pedido não examinado.
- 3 — Pedido examinado sem pesquisa.
- 4 — Pedido examinado com pesquisa.

Publicação:

BB — Publicação de pedidos e correspondente disponibilização dos documentos ao público, para consulta ou fornecimento de cópias, a pedido.

Oposição:

- CA — Fase de oposição.

Procedimento de concessão:

- FA — Desistências.
- FC — Recusas.
- FF — Concessão provisória.
- FG — Concessão; Registo; Estatuto legal; Licenças.
- GA — Transformação de pedido de título de propriedade industrial.
- PC — Transmissão.
- PD — Mudanças de identidade/sede.
- QB — Licenças concedidas e registadas.

Correções; outros:

- HK — Retificações.
- HZ — Requerimentos indeferidos.

Caducidade dos direitos de propriedade industrial:

- MA — Renúncias.
- MM — Caducidades.

Manutenção dos direitos de propriedade industrial:

- NF — Revalidações.

Outras decisões:

RL — Despachos proferidos por sentença alterando despacho anterior.

Lista dos Códigos INID — Identificação Numérica Internacional de Dados Bibliográficos (Normas St. 9, St. 60, St. 80 OMPI)

Patentes, Modelos de Utilidade, Certificados Complementares de Proteção, Desenhos ou Modelos:

- (11) Número de pedido.
- (19) Organismo emissor, país.
- (22) Data do pedido.
- (28) Número de objetos de um pedido múltiplo.
- (30) Data, país e número de prioridade.
- (43) Data de publicação de pedido não examinado.
- (44) Data de publicação de pedido examinado.
- (51) Classificação internacional:
 - A, U — Int. Cl. 7;
 - L, Q, Y — LOC (8).
- (54) Título em português.
- (55) Reprodução fotográfica do desenho ou modelo.
- (57) Resumo e desenho da invenção/descrição do desenho ou modelo.
 - (71) Requerente, nacionalidade, profissão, morada.
 - (72) Inventor(es)/autor(es).

Marcas, Nomes e Insígnias de Estabelecimento, Logótipos, Denominações de Origem e Indicações Geográficas, Recompensas:

- (210) Número de pedido.
- (220) Data do pedido.
- (300) Data, país e número de prioridade.
- (441) Data de publicação do pedido não examinado.
- (442) Data de publicação do pedido examinado.
- (511) Lista de produtos ou serviços segundo a Classificação Internacional de Nice [NCL (8)].
- (512) Classificação Nacional e/ou lista de produtos ou serviços.
 - (531) Descrição dos elementos figurativos das marcas segundo a Classificação Internacional de Viena [CFE (5)].
 - (540) Reprodução do sinal.
 - (550) Indicação do tipo de marca
 - (551) Indicação de que a marca é coletiva, de certificação ou de associação.
 - (561) Transliteração da marca.
 - (566) Tradução da marca ou das palavras nela contidas.
 - (591) Informações de cores reivindicadas.
 - (730) Nome do requerente, nacionalidade, profissão, morada.

Outros códigos

MNA — Marca nacional.
 MCA — Marca Coletiva de Associação.
 MCC — Marca Coletiva de Certificação.
 NOM — Nome de estabelecimento.
 INS — Insígnia de estabelecimento.
 LOG — Logótipo.
 DNO — Denominação de Origem Nacional.
 DOI — Denominação de Origem Internacional.
 IGR — Indicação Geográfica.
 RCS — Recompensa.

**Lista alfabética dos códigos de países,
 organizações intergovernamentais
 e outras entidades
 (Norma St. 3 OMPI)**

AD — Andorra.
 AE — Emirados Árabes Unidos.
 AF — Afeganistão.
 AG — Antígua e Barbuda.
 AI — Anguila.
 AL — Albânia.
 AM — Arménia.
 AN — Antilhas Holandesas.
 AO — Angola.
 AP — ARIPO — Organização Regional Africana da Propriedade Industrial.
 AR — Argentina.
 AT — Áustria.
 AU — Austrália.
 AW — Aruba.
 AZ — Azerbaijão.
 BA — Bósnia-Herzegovina.
 BB — Barbados.
 BD — Bangladesh.
 BE — Bélgica.
 BF — Burquina Faso.
 BG — Bulgária.
 BH — Barém.
 BI — Burundi.
 BJ — Benin.
 BM — Bermudas.
 BN — Brunei Darussalam.
 BO — Bolívia.
 BOIP — *Office* da Propriedade Intelectual do Benelux.
 BR — Brasil.
 BS — Baamas.
 BT — Butão.
 BV — Ilha Bouvet.
 BW — Botswana.
 BY — Bielo-Rússia.
 BZ — Belize.
 CA — Canadá.
 CD — República Democrática do Congo.
 CF — República Centro-Africana.
 CG — Congo.

CH — Suíça.
 CI — Costa do Marfim.
 CK — Ilhas Cook.
 CL — Chile.
 CM — Camarões.
 CN — China.
 CO — Colômbia.
 CR — Costa Rica.
 CU — Cuba.
 CV — Cabo Verde.
 CY — Chipre.
 CZ — República Checa.
 DE — Alemanha.
 DJ — Djibuti.
 DK — Dinamarca.
 DM — Dominica.
 DO — República Dominicana.
 DZ — Argélia.
 EA — EAPO — Organização Euro-Asiática de Patentes.
 EC — Equador.
 EE — Estónia.
 EG — Egipto.
 EH — Sara Ocidental.
 EM — EUIPO — Instituto da Propriedade Intelectual da União Europeia.
 EP — IEP — Instituto Europeu de Patentes.
 ER — Eritreia.
 ES — Espanha.
 ET — Etiópia.
 FI — Finlândia.
 FJ — Fiji.
 FK — Ilhas Malvinas.
 FO — Ilhas Faroé.
 FR — França.
 GA — Gabão.
 GB — Reino Unido.
 GC — Instituto de Patentes do Conselho de Cooperação dos Estados Árabes do Golfo (GCC).
 GD — Granada.
 GE — Geórgia.
 GG — Guernsey.
 GH — Gana.
 GI — Gibraltar.
 GL — Gronelândia.
 GM — Gâmbia.
 GN — Guiné.
 GQ — Guiné Equatorial.
 GR — Grécia.
 GS — Geórgia do Sul e as ilhas Sandwich do Sul.
 GT — Guatemala.
 GW — Guiné-Bissau.
 GY — Guiana.
 HK — Hong-Kong/China.
 HN — Honduras.
 HR — Croácia.
 HT — Haiti.
 HU — Hungria.
 IB — Secretaria Internacional da Organização Mundial da Propriedade Intelectual (OMPI).
 ID — Indonésia.
 IE — Irlanda.

IL — Israel.	NZ — Nova Zelândia.
IM — Ilha de Man.	OA — OAPI — Organização Africana da Propriedade Intelectual.
IN — Índia.	OM — Omã.
IQ — Iraque.	PA — Panamá.
IR — República Islâmica do Irão.	PE — Peru.
IS — Islândia.	PG — Papua Nova Guiné.
IT — Itália.	PH — Filipinas.
JE — Jersey.	PK — Paquistão.
JM — Jamaica.	PL — Polónia.
JO — Jordânia.	PT — Portugal.
JP — Japão.	PW — Palau.
KE — Quênia.	PY — Paraguai.
KG — Quirguistão.	QA — Qatar.
KH — Camboja.	QZ — Instituto Comunitário de Variedades Vegetais (CPVO).
KI — Quiribáti.	RO — Roménia.
KM — Comores.	RS — Sérvia.
KN — S. Kitts e Nevis.	RU — Federação Russa.
KP — República Popular Democrática da Coreia.	RW — Ruanda.
KR — República da Coreia.	SA — Arábia Saudita.
KW — Koweit.	SB — Ilhas Salomão.
KY — Ilhas Caimão.	SC — Seychelles.
KZ — Cazaquistão.	SD — Sudão.
LA — República Popular Democrática do Laos.	SE — Suécia.
LB — Líbano.	SG — Singapura.
LC — Santa Lúcia.	SH — Santa Helena.
LI — Listenstaina.	SI — Eslovénia.
LK — Sri Lanka.	SK — Eslováquia.
LR — Libéria.	SL — Serra Leoa.
LS — Lesoto.	SM — São Marinho.
LT — Lituânia.	SN — Senegal.
LU — Luxemburgo.	SO — Somália.
LV — Letónia.	SR — Suriname.
LY — Líbia.	ST — São Tomé e Príncipe.
MA — Marrocos.	SV — El Salvador.
MC — Mónaco.	SY — República Árabe da Síria.
MD — República da Moldávia.	SZ — Suazilândia.
ME — Montenegro.	TC — Ilhas Turcas e Caicos.
MG — Madagáscar.	TD — Chade.
MK — Ex-República Jugoslava da Macedónia.	TG — Togo.
ML — Mali.	TH — Tailândia.
MM — Myanmar (Birmânia).	TJ — Tajiquistão.
MN — Mongólia.	TL — Timor-Leste.
MO — Macau.	TM — Turquemenistão.
MP — Ilhas Marianas do Norte.	TN — Tunísia.
MR — Mauritânia.	TO — Tonga.
MS — Montserrat.	TR — Turquia.
MT — Malta.	TT — Trinidad e Tobago.
MU — Maurícias.	TV — Tuvalu.
MV — Ilhas Maldivas.	TW — Taiwan/China.
MW — Malavi.	TZ — República Unida da Tanzânia.
MX — México.	UA — Ucrânia.
MY — Malásia.	UG — Uganda.
MZ — Moçambique.	US — Estados Unidos da América.
NA — Namíbia.	UY — Uruguai.
NE — Níger.	UZ — Uzbequistão.
NG — Nigéria.	VA — Vaticano.
NI — Nicarágua.	VC — São Vicente e Granadinas.
NL — Holanda.	VE — Venezuela.
NO — Noruega.	VG — Ilhas Virgens (GB).
NP — Nepal.	VN — Vietname.
NPI — Instituto Nórdico de Patentes.	
NR — Nauru.	

VU — Vanuatu.
WO — OMPI — Organização Mundial da
Propriedade Intelectual.
WS — Samoa.
YE — Iémen.
YU — Jugoslávia. (1)
ZA — África do Sul.
ZM — Zâmbia.
ZW — Zimbabwe.

(1) O código YU foi retirado da lista, em Novembro de 2006. Até essa data identifica a ex-Jugoslávia, a Sérvia e o Montenegro.

PATENTES DE INVENÇÃO

Pedidos - BBCA/1A

A publicação dos pedidos de patentes de invenção a seguir indicados é efetuada nos termos do disposto no artigo 69.º do Código da Propriedade Industrial; da data de publicação do presente aviso começa a contar-se o prazo de dois meses para a apresentação de reclamações de quem se julgar prejudicado pela eventual concessão dos mesmos, nos termos do artigo 17.º do mesmo Código.

- (11) **110834** (13) A
 (22) 2018.07.11
 (30)
 (71) **PT OCTÁVIO ADOLFO ROMÃO VIANA**
IT ENRICO SANDRI
 (72) OCTÁVIO ADOLFO ROMÃO VIANA
 ENRICO SANDRI
 (51) **Int. Cl.**
B65D 85/72 (2006.01) C08K 3/04 (2006.01)
B29C 48/00 (2019.01)
 (54) **PROCESSO PARA A OBTENÇÃO DE UM**
COMPOSTO DE BIOPLÁSTICO E ÓXIDO DE
GRAFENO E/OU GRAFENO.

(57) PROCESSO PARA A OBTENÇÃO DE UM COMPOSTO DE BIOPLÁSTICO E ÓXIDO DE GRAFENO E/OU GRAFENO. O DITO COMPOSTO DE BIOPLÁSTICO E ÓXIDO DE GRAFENO E/OU GRAFENO CARACTERIZA-SE POR TER UMA GRANDE RESISTÊNCIA, EXCELENTE IMPERMEABILIDADE E ELEVADO DESEMPENHO ANTIBACTERIANO, O QUE PERMITE A SUA UTILIZAÇÃO NA FABRICAÇÃO DE SACOS DO LIXO, GARRAFAS, CÁPSULAS E EMBALAGENS USADAS PARA A DISTRIBUIÇÃO DE PRODUTOS ALIMENTARES, LÍQUIDOS OU DE SUBSTÂNCIAS DESTINADAS A SEREM CONSUMIDAS PELO HOMEM OU ANIMAIS, NOMEADAMENTE MEDICAMENTOS. PARA ALÉM DISSO É BIODEGRADÁVEL E COMPOSTÁVEL. ESTE PROCESSO PERMITE AINDA INJETAR O DITO COMPOSTO NUM MOLDE QUE IRA MOLDAR O DITO COMPOSTO AO FORMATO PRETENDIDO. ESTA INVENÇÃO CARACTERIZA-SE POR ADICIONAR GRAFENO E/OU ÓXIDO DE GRAFENO AO BIOPLÁSTICO POR INTERMÉDIO DE UM PROCESSO DE FUSÃO EM QUE O GRAFENO E/OU ÓXIDO DE GRAFENO SÃO DISPERSOS DE FORMA BASTANTE HOMOGÊNEA DENTRO DO BIOPLÁSTICO GARANTIDO AS PROPRIEDADES E CARACTERÍSTICAS SUPRA DESCRITAS, QUE NO ESTADO DE TÉCNICA ATUAL NÃO SÃO POSSÍVEIS DE OBTER. O COMPOSTO ASSIM OBTIDO É DEPOIS INJETADO NUM MOLDE.

[Ver Fascículo Completo](#)

- (11) **110835** (13) A
 (22) 2018.07.11
 (30)
 (71) **PT ROYAL-T, LDA.**
 (72) MANUEL DA COSTA OLIVEIRA
 (51) **Int. Cl.**

G09F 7/18 (2006.01)

(54) **BUCHA EXPANSÍVEL.**

(57) TRATA-SE DE UMA BUCHA CONCEBIDA ESPECIALMENTE PARA A UTILIZAÇÃO EM SUPERFÍCIES DE GESSO CARTONADO OU LAMINADO, OU OUTRAS EQUIVALENTES QUE, AO MESMO TEMPO, SÃO MATERIAIS MACIOS, MAS NECESSITAM DE SUPORTAR PESOS CONSIDERÁVEIS, COMO A FIXAÇÃO DE CANDEIROS OU OUTROS DISPOSITIVOS. A BUCHA EXPANSÍVEL, OBJETO DO PRESENTE INVENTO, É IGUALMENTE FUNCIONAL NOUTROS MATERIAIS MACIOS, COMO O CARTÃO, OU EM MATERIAIS RÍGIDOS COMO AÇO, BETÃO, MADEIRA E OUTROS. A BUCHA EXPANSÍVEL É CONSTITUÍDA POR UMA FÊMEA DE COMPRESSÃO (1), UM TUBULAR EXPANSÍVEL (2), UM APOIO DO PARAFUSO DE COMPRESSÃO (3) DOTADO DE ABAS LATERAIS (3-A) E UM PARAFUSO DE COMPRESSÃO (4) COM RASGOS (4-A) NA BASE. MONTADO O CONJUNTO, É INSERIDO NA SUPERFÍCIE (5) DE GESSO CARTONADO OU LAMINADO. EFETUADO O APERTO, O TUBULAR EXPANSÍVEL (2) INFLA NUMA DAS SUAS EXTREMIDADES, NO INTERIOR DO FURO E PERMITINDO, ASSIM, UM APOIO EM TODO O PERÍMETRO.

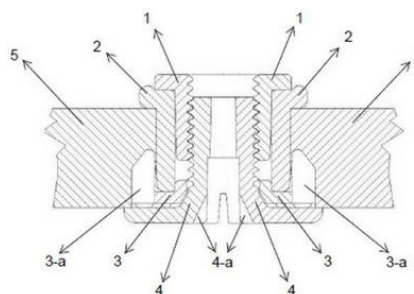

[Ver Fascículo Completo](#)

- (11) **110841** (13) A
 (22) 2018.07.11
 (30)
 (71) **PT DANIELA NEVES**
 (72) DANIELA NEVES
 (51) **Int. Cl.**
E01H 5/00 (2006.01) C09K 3/18 (2006.01) C09K
5/00 (2006.01)
 (54) **REMOVEDOR DE GELO**
BIODEGRADÁVEL.

(57) ESTE PRODUTO É O RESULTADO DA COMBINAÇÃO DE CLORETO DE CÁLCIO, ANTICONGELANTE E ÁCIDO BIODEGRADÁVEL QUE NAS QUANTIDADES ESPECÍFICAS SE TRADUZ NUM PRODUTO QUE NÃO ATACA A VEGETAÇÃO E QUE NÃO NECESSITA DE SER REMOVIDO APÓS O CONTACTO COM GELO OU NEVE (AO CONTRÁRIO DOS MÉTODOS UTILIZADOS ATUALMENTE, POR EXEMPLO, NAS LIMPEZAS DAS ESTRADAS). ESTA SOLUÇÃO PREVINE O APARECIMENTO DE GELO NA SUPERFÍCIE POR UM PERÍODO APROXIMADO DE UMA HORA. ASSIM SENDO, O PRESENTE INVENTO RESPEITA A SUA COMPOSIÇÃO BIODEGRADÁVEL, MÉTODO DE UTILIZAÇÃO QUE NÃO IMPLICA REMOÇÃO E O SEU ALTO PONTO DE CONGELAÇÃO (-38°C) PERMITE SER ADAPTADO ÀS TEMPERATURAS EM CAUSA.

[Ver Fascículo Completo](#)

[Ver Fascículo Completo](#)

(11) **110846** (13) A

(22) 2018.07.13

(30)

(71) **PT BOSCH TERMOTECNOLOGIA, S.A.**

(72) MIKAEL TOLLSTEN

HENRIQUE LUÍS DOS SANTOS PINTO

PEDRO DE ASSIS FRANCO PAIVA DUARTE

FERREIRA

RICARDO JORGE COSTA FREITAS

(51) **Int. Cl.**

F24D 17/00 (2006.01)

(54) **PROCESSO PARA A OPERAÇÃO DE UM SISTEMA DE AQUECIMENTO E SISTEMA DE AQUECIMENTO.**

(57) A PRESENTE INVENÇÃO REFERE-SE A UM PROCESSO PARA A OPERAÇÃO DE UM SISTEMA DE AQUECIMENTO (1) QUE COMPREENDE UM PRIMEIRO MODO DE AQUECIMENTO, EM QUE UM GERADOR DE CALOR (2) GERA UM FLUIDO DE TRANSFERÊNCIA DE CALOR (3) A UMA PRIMEIRA TEMPERATURA E ESTE É ALIMENTADO NUM PRIMEIRO CONSUMIDOR DE CALOR (3), UM SEGUNDO MODO DE AQUECIMENTO, EM QUE O GERADOR DE CALOR (2) GERA O FLUIDO DE TRANSFERÊNCIA DE CALOR A UMA SEGUNDA TEMPERATURA E ESTE É ALIMENTADO NUM SEGUNDO CONSUMIDOR DE CALOR (4), E, UM MODO DE COMUTAÇÃO PARA A COMUTAÇÃO DO PRIMEIRO MODO DE AQUECIMENTO PARA O SEGUNDO MODO DE AQUECIMENTO, EM QUE NO SEGUNDO CONSUMIDOR DE CALOR (4) É ALIMENTADO FLUIDO DE TRANSFERÊNCIA DE CALOR ADICIONAL A UMA TERCEIRA TEMPERATURA.

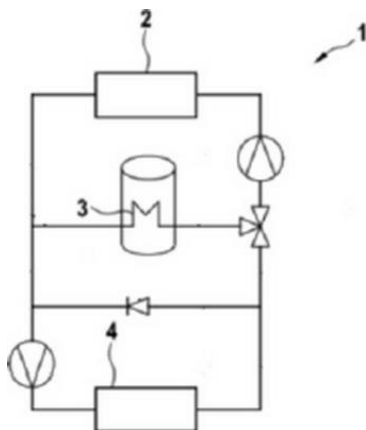

Concessões - FG4A

Processo	Início de vigência	Data do despacho	Nome do 1º requerente/titular	País resid.	Classificação principal	Observações
<u>109448</u>	2016.06.09	2020.01.08	INSTITUTO POLITÉCNICO DE BRAGANÇA	PT	<i>C12G 3/00</i> (2006.01)	

Patentes europeias vigentes em Portugal - FG4A

Processo	Início de vigência	Data do despacho	Nome do 1º requerente/titular	País resid.	Classificação principal	Observações
1835780	2007.03.16	2019.12.26	T-MOBILE INTERNATIONAL UK LIMITED	GB	H04Q 7/38 (2006.01)	ART. 84º DO C.P.I.:
2811798	2013.01.30	2019.12.26	NTT DOCOMO, INC.	JP	H04W 72/04 (2015.01)	ART. 84º DO C.P.I.:
2815739	2014.06.16	2019.12.23	ARVEN ILAC SANAYI VE TICARET A.S.	TR	A61K 9/00 (2015.01)	ART. 84º DO C.P.I.:
2947456	2015.05.22	2019.12.26	ZENSOR BVBA	BE	G01N 33/38 (2016.01)	ART. 84º DO C.P.I.:
3040195	2014.07.17	2019.12.26	TORAY INDUSTRIES, INC.	JP	B32B 5/28 (2016.01)	ART. 84º DO C.P.I.:
3134125	2015.04.27	2019.12.26	PIERRE FABRE MEDICAMENT	FR	A61K 47/50 (2017.01)	ART. 84º DO C.P.I.:
3204413	2015.10.06	2019.12.23	MAYO FOUNDATION FOR MEDICAL EDUCATION AND RESEARCH	US	C07K 16/22 (2017.01)	ART. 84º DO C.P.I.:
3277574	2015.10.05	2019.12.26	LAMPUGA GMBH	DE	B63B 35/79 (2017.01)	ART. 84º DO C.P.I.:

Averbamentos - Patente europeia - PD1A, PD3A, PC1A, PC3A**Transmissões - Patente europeia**

Processo	Data do averbamento	Antigo requerente/titular	País resid.	Atual requerente/titular	País resid.	Observações
1982230	2019.12.12	ALCON RESEARCH, LLC	US	NOVARTIS AG	CH	
2035369	2019.12.30	FIBROTECH THERAPEUTICS PTY LTD	AU	CERTA THERAPEUTICS PTY. LTD.	AU	
2078032	2019.12.30	REPROS THERAPEUTICS INC.	US	ALLERGAN PHARMACEUTICALS INTERNATIONAL LIMITED	IE	
2681596	2019.12.12	ALCON RESEARCH, LLC	US	ALCON INC.	CH	
2720600	2019.12.12	ALCON RESEARCH, LLC	US	ALCON INC.	CH	
2761346	2019.12.12	ALCON RESEARCH, LLC	US	ALCON INC.	CH	
2763717	2019.12.12	ALCON RESEARCH, LLC	US	ALCON INC.	CH	
2766063	2019.12.12	ALCON RESEARCH, LLC	US	ALCON INC.	CH	
2766064	2019.12.12	ALCON RESEARCH, LLC	US	ALCON INC.	CH	
2799427	2019.12.30	FIBROTECH THERAPEUTICS PTY LTD	AU	CERTA THERAPEUTICS PTY. LTD.	AU	
2817048	2019.12.12	ALCON RESEARCH, LLC	US	NOVARTIS AG	CH	

CERTIFICADOS COMPLEMENTARES DE PROTECÇÃO**Pedidos e avisos de concessão**

Processo	Tipo de dado	Conteúdo dos dados	País resid.
988	(68) – Patente de Base (22) – Data do Pedido Data da Concessão (94) – Prazo de Validade Titulares (54) – Título da Invenção (95) – Prod. (medicamento) (92) – Aut. Com. Nacional	PTE, 2349272 T, de 2009.10.07 2019.07.09 2020.01.08 Início em: 2029.10.08, e fim em: 2030.12.11 Nome: CEVA SANTÉ ANIMALE SA COMPOSIÇÃO VETERINÁRIA ANTIPROLACTÍNICA PARA RUMINANTES CABERGOLINA Data: 2015.12.11, País: PT, Número: C(2015)9208	FR

MODELOS DE UTILIDADE**Pedidos e Avisos de Deferimento de Revalidação - NF3K**

Processo	Data do pedido de revalidação	Data de despacho de deferimento	Requerente / titular	Observações
10621	2020.01.06	2020.01.08	PEDRO PONTES PIMENTA DE ALMEIDA	

DESENHOS OU MODELOS

Pedidos - BB/CA1Y

A publicação dos pedidos de desenhos ou modelos a seguir indicados é efetuada nos termos do artigo 188.º, n.º 1; da data de publicação do presente aviso começa a contar-se o prazo de dois meses para a apresentação de reclamações de quem se julgar prejudicado pela concessão dos mesmos, de acordo com o artigo 17.º, n.º 1 do Código da Propriedade Industrial.

- (11) **6070** (12) **Y**
(22) 2019.12.16
(30)
(71) **PT JARDIM D'AREIAS, LDA**
(72) **CJANY**
(51) **LOC (10) CL. 32-00**
(54) **DESENHO GRÁFICO [BIDIMENSIONAL]**
(28) 1
(57) (55)

DESENHO DE UM BONECO EM FORMA DE PNEU.
REIVINDICAÇÃO DE CORES: CARA DO PNEU CINZA; OLHOS AZUIS; SAPATILHA VERDE; BOCA COM LÍNGUA VERMELHA; BRAÇOS, PERNAS E MÃOS BRANCO; BANDEIRA BRANCA COM SÍMBOLO VERDE; BORBOLETA AMARELA.



Figura 1

Concessões - FG4Y

Processo	Início de vigência	Data do despacho	Nome do 1º requerente/titular	País resid.	Classificação principal	Observações
6012	2019.10.03	2020.01.08	ITAFLEX - FÁBRICA DE ARTIGOS PARA CALÇADO, LDA.	PT	02-04	

REGISTO NACIONAL DE MARCAS

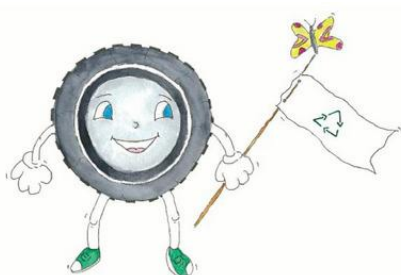
Pedidos

De acordo com o artigo 226.º do Código da Propriedade Industrial, a seguir se publicam os pedidos de registo de marcas; da data de publicação do presente aviso começa a contar-se o prazo de dois meses para a apresentação de reclamações de quem se julgar prejudicado pela eventual concessão dos mesmos, em conformidade com o artigo 17.º do mesmo Código.

(210) **629381** MNA (540)
 (220) 2019.08.29
 (300)
 (730) **PT CARLA SOFIA COSTA PINTO** (550)
 (511) 24 ARTIGOS TEXTEIS EM PEÇA PARA FINS DE DECORAÇÃO
 (591)
 (540)

FOFICES

(550)

(210) **635151** MNA
 (220) 2019.12.16
 (300)
 (730) **PT OBSERVAR O FUTURO, LDA**
 (511) 39 ORGANIZAÇÃO DE CIRCUITOS TURÍSTICOS EM CIDADES.
 41 ATIVIDADES DE DIVERSÃO, DESPORTIVAS E CULTURAIS.
 (591)
 (540)

(210) **635030** MNA
 (220) 2019.12.12
 (300)
 (730) **PT FUNERTOCHA, LDA**
 (511) 45 SERVIÇOS DE AGÊNCIAS FUNERÁRIAS
 (591)
 (540)



(550)



(550)

(210) **635087** MNA
 (220) 2019.12.13
 (300)
 (730) **PT DISTRILUBE-COMERCIO LUBRIFICANTES, LDA**
 (511) 03 PRODUTOS DE LIMPEZA; PRODUTOS LIMPEZA INDUSTRIAL RELACIONADOS COM PREPARAÇÕES PARA LIMPEZA E DESENGORDURANTES PARA CHÃO E PAREDES EM FÁBRICAS E OFICINAS AUTOMÓVEIS.
 (591)

(210) **635166** MNA
 (220) 2019.12.16
 (300)
 (730) **PT RUNIAL - CAIXILHARIA EM ALUMÍNIO, LDA**
 (511) 06 ARMADURAS METÁLICAS PARA A CONSTRUÇÃO; DIVISÓRIAS METÁLICAS PARA A CONSTRUÇÃO; ESTRUTURAS DE CONSTRUÇÃO METÁLICAS; MOLDURAS METÁLICAS PARA A CONSTRUÇÃO;

CAIXILHOS METÁLICOS; CAIXILHOS DE JANELAS EM ALUMÍNIO; CAIXILHOS DE JANELAS METÁLICOS; CAIXILHOS METÁLICOS PARA JANELAS; CAIXILHOS METÁLICOS PARA CONSTRUÇÃO; GRADES METÁLICAS; MARQUISES METÁLICAS [ESTRUTURAS]; PERSIANAS METÁLICAS; ESTRUTURAS METÁLICAS; REVESTIMENTOS METÁLICOS; REVESTIMENTOS METÁLICOS DE FACHADAS; REVESTIMENTOS DE ALUMÍNIO PARA FACHADAS; REVESTIMENTOS DE FACHADAS EM METAL; PORTÕES METÁLICOS; JANELAS DE ALUMÍNIO; JANELAS METÁLICAS; PORTAS DE ALUMÍNIO; PORTAS METÁLICAS; ESTORES EXTERIORES METÁLICOS; GRADEAMENTOS METÁLICOS

35 PROMOÇÃO DE VENDAS [PARA TERCEIROS] DE GRADEAMENTOS, MARQUISES, BANHEIROS, PERSIANAS, SÉRIES DE ALUMÍNIO, ESTRUTURAS METÁLICAS E REVESTIMENTO DE FACHADAS

37 MONTAGEM DE EDIFÍCIOS E ESTRUTURAS PREFABRICADOS; INSTALAÇÃO DE GRADES; SERVIÇOS DE INSTALAÇÃO DE PERSIANAS; ENVIDRAÇAMENTO, INSTALAÇÃO, MANUTENÇÃO E REPARAÇÃO DE VIDROS, JANELAS E PERSIANAS; INSTALAÇÃO DE ESTRUTURAS DE ALTA RESISTÊNCIA; INSTALAÇÃO DE MATERIAIS ISOLANTES EM EDIFÍCIOS, TELHADOS E ESTRUTURAS; INSTALAÇÃO DE REVESTIMENTOS DE JANELA; INSTALAÇÃO DE PORTÕES; INSTALAÇÃO DE JANELAS; INSTALAÇÃO DE PORTAS; INSTALAÇÃO E REPARAÇÃO DE ESTORES DE JANELAS; SERVIÇOS DE CONSTRUÇÃO CIVIL; CONSTRUÇÃO DE EDIFÍCIOS

(591)
(540)



(550)

(210) **635167** MNA

(220) 2019.12.16

(300)

(730) **PT LIFEWELL PHARMACEUTICAL & HEALTHCARE LDA**

(511) 05 PRODUTOS FARMACÊUTICOS.

(591)

(540)

MYPOP

(550)

(210) **635168** MNA

(220) 2019.12.16

(300)

(730) **PT INFORBARROSAS - INFORMÁTICA E SERVIÇOS LDA**

(511) 09 APARELHOS PERIFÉRICOS DE COMPUTADOR; DISPOSITIVOS PERIFÉRICOS DE COMPUTADORES; DISPOSITIVOS PERIFÉRICOS PARA REPRODUÇÃO DE DADOS; FIRMWARE PARA PERIFÉRICOS DE COMPUTADOR; PERIFÉRICOS DE

COMPUTADORES; PERIFÉRICOS DE COMPUTADORES PORTÁTEIS DE USO PESSOAL; PERIFÉRICOS DE COMPUTADORES SEM FIOS; PERIFÉRICOS INFORMÁTICOS; RATOS [PERIFÉRICOS INFORMÁTICOS]; TRACKBALLS [PERIFÉRICOS DE COMPUTADOR]; APARELHOS DE PROCESSAMENTO DE DADOS; RATOS [EQUIPAMENTO DE PROCESSAMENTO DE DADOS]; HARDWARE INFORMÁTICO; FIRMWARE; DISPOSITIVOS DE MEMÓRIA FIRMWARE; FIRMWARE E CONTROLADORES DE DISPOSITIVOS; SOFTWARE DE SISTEMA E DE APOIO DE SISTEMA, E FIRMWARE; HARDWARE INFORMÁTICO PARA USAR NA ENGENHARIA DE SOFTWARE ASSISTIDA POR COMPUTADOR; GESTÃO DE FICHEIROS E DADOS E SOFTWARE PARA BASES DE DADOS; PROGRAMAS DE SOFTWARE PARA GESTÃO DE BASES DE DADOS; SOFTWARE PARA GESTÃO DE BASES DE DADOS; HARDWARE PARA LIGAÇÃO A REDES DE COMPUTADORES; REDES DE COMPUTADORES; SERVIDORES DE REDES DE COMPUTADORES; MONITORES; MONITORES DE COMPUTADOR; SOFTWARE DE APLICAÇÃO PARA COMPUTADORES; HARDWARE PARA COMPUTADORES; AGENDAS ELETRÓNICAS; ALTIFALANTES; CABOS DE ALIMENTAÇÃO; CARREGADORES DE BATERIAS; SOFTWARE DE JOGOS ELETRÓNICOS PARA DISPOSITIVOS SEM FIOS; BATERIAS; TECLADOS; AUSCULTADORES; FONTES DE ALIMENTAÇÃO CA/CC [CORRENTE ALTERNADA / CORRENTE CONTÍNUA].

(591)

(540)

SMARTPOWER
your smart choice

(550)

(210) **635171**

MNA

(220) 2019.12.16

(300)

(730) **PT INDIGO HORIZON LDA**

(511) 05 CANÁBIS PARA USO MEDICINAL.

31 CANÁBIS, EM ESTADO BRUTO; PLANTAS DE CANÁBIS.

42 DESENVOLVIMENTO DE PRODUTOS FARMACÊUTICOS E MEDICAMENTOS; INVESTIGAÇÃO E DESENVOLVIMENTO DE PRODUTOS FARMACÊUTICOS; SERVIÇOS DE INVESTIGAÇÃO FARMACÊUTICA.

44 PLANTAÇÃO DE SEMENTES.

(591)

(540)



RIISING BEYOND

(550)

(210) **635172**

MNA

(220) 2019.12.16

(300)

(730) **PT MARCO ANTÓNIO OLLIVEIRA PINTO**

(511) 30 TOSTAS; BEBIDAS DE CAFÉ.
(591)
(540)



(550)

(210) **635173** MNA
(220) 2019.12.16
(300)
(730) PT PHBC UNIPessoal LDA
(511) 16 LIVROS DE ARTES GRÁFICAS; LIVROS
ILUSTRADOS.
(591)
(540)

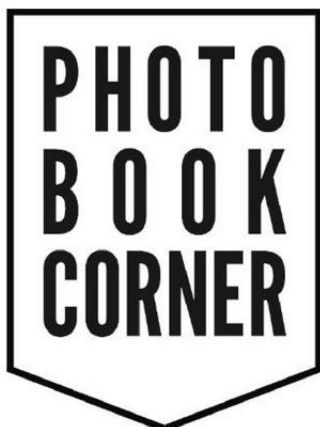

(550)

(210) **635174** MNA
(220) 2019.12.16
(300)
(730) PT RUI MANUEL FERREIRA FARIA
PT MARCO DANIEL ALVES NASCIMENTO
(511) 35 AGÊNCIAS DE INFORMAÇÕES COMERCIAIS;
ANÁLISE DE DADOS EMPRESARIAIS; ANÁLISE DE
COMÉRCIOS ESTRATÉGICOS; ANÁLISE DE
COMPORTAMENTO EMPRESARIAL; ANÁLISE DE
GESTÃO COMERCIAL; ANÁLISE ECONÓMICA
PARA FINS COMERCIAIS; ASSISTÊNCIA, SERVIÇOS
DE ASSESSORIA E CONSULTORIA EM ANÁLISE
COMERCIAL; ESTUDO DE MERCADO; ESTUDOS
ECONÓMICOS PARA FINS DE NEGÓCIOS;
ELABORAÇÃO DE RELATÓRIOS E ESTUDOS DE

MERCADO; FORNECIMENTO DE INFORMAÇÕES
SOBRE COMÉRCIO EXTERNO; FORNECIMENTO DE
INFORMAÇÕES DE NEGÓCIOS ATRAVÉS DE REDES
INFORMÁTICAS GLOBAIS; FORNECIMENTO DE
INFORMAÇÕES SOBRE DIRETÓRIOS COMERCIAIS
ATRAVÉS DA INTERNET; INQUÉRITOS PARA FINS
COMERCIAIS; INVESTIGAÇÃO COMERCIAL;
PESQUISA [INVESTIGAÇÃO] DE MERCADO;
PREPARAÇÃO DE ESTUDOS DE MERCADO;
PRESTAÇÃO DE INFORMAÇÃO COMERCIAL;
PREPARAÇÃO DE RELATÓRIOS EMPRESARIAIS;
PREVISÕES E ANÁLISES ECONÓMICAS;
REALIZAÇÃO DE PESQUISAS DE MERCADO;
RELATÓRIOS E ESTUDOS DE MERCADO; SERVIÇOS
DE INFORMAÇÕES DE NEGÓCIOS
INFORMATIZADOS; SERVIÇOS DE RECORTE DE
NOTÍCIAS; SERVIÇOS DE REVISTAS DE IMPRENSA;
SONDAGENS DE OPINIÃO POLÍTICA.

41 ACREDITAÇÃO DE SERVIÇOS EDUCACIONAIS;
ACREDITAÇÃO DE COMPETÊNCIA PROFISSIONAL;
ALUGUER DE INSTALAÇÕES RECREATIVAS;
ATIVIDADES CULTURAIS; ATIVIDADES DE
DIVERSÃO, DESPORTIVAS E CULTURAIS;
BIBLIOTECAS; CENTROS RECREATIVOS;
CONSULTAS EM PLANEAMENTO DE EVENTOS
ESPECIAIS; CONVÍVIOS (ENTRETENIMENTOS)
EMPRESARIAIS; DEMONSTRAÇÕES AO VIVO PARA
FINS DE ENTRETENIMENTO; DESPORTO E FORMA
FÍSICA; DISPONIBILIZAÇÃO DE ÁREAS
RECREATIVAS; DISPONIBILIZAÇÃO DE EVENTOS
RECREATIVOS; DISPONIBILIZAÇÃO DE
INFORMAÇÃO SOBRE ENTRETENIMENTO E
ATIVIDADES RECREATIVAS ATRAVÉS DA
INTERNET; DISPONIBILIZAÇÃO DE INFORMAÇÃO
SOBRE ENTRETENIMENTO VIA ELETRÓNICA;
DIVERTIMENTO, ATIVIDADES DESPORTIVAS E
CULTURAIS; DIVERTIMENTO INTERATIVO;
EMPRÉSTIMO DE LIVROS; ENTRETENIMENTO
INTERATIVO EM LINHA; ESQUEMAS DE JOGOS
[ENTRETENIMENTO, EDUCAÇÃO]; EXIBIÇÃO DE
PROGRAMAS DE ENTRETENIMENTO PRÉ-
GRAVADO; EXPLORAÇÃO DE INSTALAÇÕES
RECREATIVAS; FORMAÇÃO EM
ENTRETENIMENTO PARA CRIANÇAS;
FORNECIMENTO DE ATIVIDADES CULTURAIS;
FORNECIMENTO DE ATIVIDADES RECREATIVAS;
FORNECIMENTO DE ENTRETENIMENTO ATRAVÉS
DA INTERNET; FORNECIMENTO DE INFORMAÇÃO
EM MATÉRIA DE RECREAÇÃO; FORNECIMENTO
DE INFORMAÇÕES RELACIONADAS COM
ENTRETENIMENTO; FORNECIMENTO DE
INFORMAÇÕES SOBRE ATIVIDADES CULTURAIS;
GESTÃO ARTÍSTICA DE LOCAIS DE
ENTRETENIMENTO; INFORMAÇÃO NA ÁREA DO
ENTRETENIMENTO; INFORMAÇÃO SOBRE
ATIVIDADES RECREATIVAS; INFORMAÇÃO SOBRE
ENTRETENIMENTO; INFORMAÇÕES
RELACIONADAS COM ATIVIDADES CULTURAIS;
ORGANIZAÇÃO DE ATIVIDADES RECREATIVAS DE
GRUPO; ORGANIZAÇÃO DE ATUAÇÕES AO VIVO;
ORGANIZAÇÃO DE CONFERÊNCIAS, EXPOSIÇÕES E
COMPETIÇÕES; ORGANIZAÇÃO DE ESPETÁCULOS
PARA FINS CULTURAIS; ORGANIZAÇÃO DE
EVENTOS CULTURAIS E ARTÍSTICOS; PRODUÇÃO
DE ÁUDIO, VÍDEO E MULTIMÉDIA, E FOTOGRAFIA;
PRODUÇÃO DE PROGRAMAS DE TELEVISÃO AO
VIVO PARA FINS EDUCATIVOS; REALIZAÇÃO DE
ATIVIDADES CULTURAIS; SERVIÇOS DE
EDUCAÇÃO E FORMAÇÃO; SERVIÇOS DE ESCOLAS
[EDUCAÇÃO]; SERVIÇOS DE FORMAÇÃO E
ENSINO; SERVIÇOS DE FORMAÇÃO E EDUCAÇÃO;
WORKSHOPS PARA FINS CULTURAIS; TUTORIA;
WORKSHOPS PARA FINS RECREATIVOS.

(591) #C34927, #311810, #2CB7C9, #FDCE85, #D89261

(540)



(550)

ALIMENTOS E BEBIDAS; PIZZARIAS;
PREPARAÇÃO DE ALIMENTOS E BEBIDAS;
PREPARAÇÃO E FORNECIMENTO DE ALIMENTOS E
BEBIDAS PARA CONSUMO IMEDIATO;
RESTAURANTES DE SELF-SERVICE;
RESTAURANTES PARA SERVIÇO RÁPIDO E
PERMANENTE (SNACK-BARES).

(591) PRETO; BRANCO; VERDE; VERMELHO

(540)



(550)

(210) **635177** MNA

(220) 2019.12.16

(300)

(730) FR LABORATOIRES ARKOPHARMA

(511) 05 PRODUTOS FARMACÊUTICOS; PRODUTOS
HIGIÊNICOS PARA USO MÉDICO; ALIMENTOS E
SUBSTÂNCIAS DIETÉTICAS PARA USO MEDICINAL,
SUPLEMENTOS ALIMENTARES PARA CONSUMO
HUMANO

(591)

(540)

METABOSLIM MED

(550)

(210) **635230** MNA

(220) 2019.12.17

(300)

(730) PT RICARDO JOSÉ VIVEIROS SALDANHA

(511) 30 PRODUTOS DE PADARIA; MASSA DE PASTELARIA;
MASSA PARA BOLOS [PASTELARIA]; MISTURAS DE
PASTELARIA; PASTELARIA CONGELADA; PÓ
PARA BOLOS [PASTELARIA]

(591)

(540)

BØROA

(550)

(210) **635179** MNA

(220) 2019.12.16

(300)

(730) PT LACTOSERTÃ, LDA

(511) 29 LEITE; QUEIJO; MANTEIGA; LACTICÍNIOS;
BEBIDAS À BASE DE LEITE.

(591)

(540)



(550)

(210) **635256** MNA

(220) 2019.12.16

(300)

(730) PT SOCIEDADE AGRÍCOLA D. DINIZ, S.A.

(511) 33 VINHO.

(591)

(540)

LANTERNA REAL

(550)

(210) **635180** MNA

(220) 2019.12.16

(300)

(730) PT IDEIAS COM CANELA - ACTIVIDADES
HOTELEIRAS, UNIPessoal LDA

(511) 43 BARES DE VINHOS; FORNECIMENTO DE
ALIMENTOS E BEBIDAS PARA CLIENTES DE
RESTAURANTES; BARES (PUBS); DECORAÇÃO DE
ALIMENTOS; FORNECIMENTO DE ALIMENTOS E
BEBIDAS EM RESTAURANTES E BARES;
FORNECIMENTO DE INFORMAÇÕES
RELACIONADAS COM A PREPARAÇÃO DE

(210) **635257** MNA

(220) 2019.12.16

(300)

(730) PT AGRIMOTA - SOCIEDADE AGRÍCOLA E
FLORESTAL S.A.

(511) 33 VINHOS; VINHOS ESPUMANTES.

(591)

(540)

ALANZA

(550)

JAPO COZINHA JAPONESA

(550)

(210) **635261** MNA

(220) 2019.12.16

(300)

(730) **PT AUTO ARCA D' ÁGUA- AUTOMÓVEIS, LDA**

(511) 37 MANUTENÇÃO E REPARAÇÃO DE VEÍCULOS AUTOMÓVEIS TERRESTRES.

(591) PMS1797; PMS300

(540)



(550)

(210) **635265** MNA

(220) 2019.12.16

(300)

(730) **PT ADEGA COOPERATIVA DE PONTE DA BARCA E ARCOS DE VALDEVEZ**

(511) 32 CERVEJA.

33 BEBIDAS ALCOÓLICAS EXCETO CERVEJA.

(591)

(540)



1963

(550)

(210) **635263** MNA

(220) 2019.12.16

(300)

(730) **PT AVEIROFAST TRANSPORTES URGENTES LDA**

(511) 39 CORRETAGEM DE TRANSPORTES E DE FRETES; SERVIÇOS DE ASSESSORIA EM MATÉRIA DE ACOMPANHAMENTO DE MERCADORIAS EM TRÂNSITO [INFORMAÇÃO SOBRE TRANSPORTES]; DISPONIBILIZAÇÃO DE INFORMAÇÃO SOBRE TRANSPORTES E VIAGENS ATRAVÉS DE APARELHOS E DISPOSITIVOS MÓVEIS DE TELECOMUNICAÇÕES; FORNECIMENTO DE INFORMAÇÕES SOBRE TARIFFAS DE TRANSPORTES; INFORMAÇÕES SOBRE TRANSPORTES; TRANSPORTES MARÍTIMOS; ORGANIZAÇÃO DE TRANSPORTES; ORGANIZAÇÃO DE TRANSPORTES EM FERRY; ORGANIZAÇÕES DE TRANSPORTES POR TERRA, MAR E AR; RESERVAS E MARCAÇÕES DE SERVIÇOS PARA TRANSPORTES; SERVIÇOS DE ASSESSORIA RELACIONADOS COM TRANSPORTES RODOVIÁRIOS; SERVIÇOS DE TRANSPORTES POR ESTRADA; TRANSPORTES AÉREOS; TRANSPORTES FLUVIAIS; TRANSPORTES MARÍTIMOS; TRANSPORTES POR CAMINHO DE FERRO.

(591)

(540)

SENDING STORE

(550)

(210) **635266** MNA

(220) 2019.12.16

(300)

(730) **PT ADEGA COOPERATIVA DE PONTE DA BARCA E ARCOS DE VALDEVEZ**

(511) 32 CERVEJA.

33 BEBIDAS ALCOÓLICAS EXCETO CERVEJA.

(591)

(540)

80'S

(550)

(210) **635268** MNA

(220) 2019.12.17

(300)

(730) **PT SOCIEDADE AGRÍCOLA D. DINIZ, S.A.**

(511) 33 VINHO

(591)

(540)

MUSSE REAL

(550)

(210) **635264** MNA

(220) 2019.12.16

(300)

(730) **PT SALGADO & LEÃO, LDA.**

(511) 43 SERVIÇOS DE RESTAURAÇÃO [ALIMENTAÇÃO E BEBIDAS]; SERVIÇOS DE RESTAURANTES DE COMIDA JAPONESA; PREPARAÇÃO DE COMIDA JAPONESA PARA CONSUMO IMEDIATO.

(591)

(540)

(210) **635269** MNA (540)
 (220) 2019.12.17
 (300)
 (730) **PT SOCIEDADE AGRÍCOLA D. DINIZ, S.A.**
 (511) 33 VINHO
 (591)
 (540)

MUSS'E REAL

(550)



Lisbon's Passion
Traditional Apartments

(550)

(210) **635273** MNA
 (220) 2019.12.17
 (300)
 (730) **PT MÃOS DADAS, ACTIVIDADES EDUCATIVAS, LDA.**
 (511) 41 CRECHES/JARDINS DE INFÂNCIA
 (591)
 (540)

JARDIM DE INFANCIA MÃOS DADAS

(550)

(210) **635277** MNA
 (220) 2019.12.17
 (300)
 (730) **PT CLUBE AÇORIANO DE TODO O TERRENO E TURISMO**

(511) 41 ADMINISTRAÇÃO [ORGANIZAÇÃO] DE COMPETIÇÕES; ORGANIZAÇÃO DE CERIMÓNIAS DE ATRIBUIÇÃO DE PRÉMIOS; ORGANIZAÇÃO DE COMPETIÇÕES PARA FINS DE DIVERTIMENTO; ORGANIZAÇÃO DE COMPETIÇÕES E DE ENTREGA DE PRÉMIOS; ORGANIZAÇÃO DE COMPETIÇÕES DE CORRIDAS; ORGANIZAÇÃO DE COMPETIÇÕES [EDUCAÇÃO OU DIVERTIMENTO]; ORGANIZAÇÃO DE COMPETIÇÕES PARA FINS DE TREINO; ORGANIZAÇÃO DE COMPETIÇÕES; ORGANIZAÇÃO DE COMPETIÇÕES PARA ENTRETENIMENTO; ORGANIZAÇÃO DE COMPETIÇÕES DE DIVERTIMENTO; ORGANIZAÇÃO DE COMPETIÇÕES RECREATIVAS; ORGANIZAÇÃO DE COMPETIÇÕES PARA FINS CULTURAIS; ORGANIZAÇÃO DE COMPETIÇÕES PARA FINS EDUCATIVOS; ORGANIZAÇÃO DE COMPETIÇÕES DE EDUCAÇÃO OU ENTRETENIMENTO; ORGANIZAÇÃO DE COMPETIÇÕES [EDUCAÇÃO OU DIVERTIMENTO]; ORGANIZAÇÃO DE JOGOS E COMPETIÇÕES; ORGANIZAÇÃO DE TORNEIOS DESPORTIVOS; ORGANIZAÇÃO E DIREÇÃO DE CERIMÓNIAS DE ENTREGA DE PRÉMIOS; ORGANIZAÇÃO E DIREÇÃO DE CONFERÊNCIAS; ORGANIZAÇÃO E REALIZAÇÃO DE COMPETIÇÕES [EDUCAÇÃO OU DIVERTIMENTO]; ORGANIZAÇÃO E REALIZAÇÃO DE COMPETIÇÕES; ATIVIDADES DESPORTIVAS; ATIVIDADES DESPORTIVAS E RECREATIVAS; ORGANIZAÇÃO DE ATIVIDADES DESPORTIVAS; ORGANIZAÇÃO DE ACONTECIMENTOS DESPORTIVOS; ORGANIZAÇÃO DE ATIVIDADES DESPORTIVAS E DE COMPETIÇÕES DESPORTIVAS; ORGANIZAÇÃO DE ATIVIDADES E COMPETIÇÕES DESPORTIVAS; ORGANIZAÇÃO DE ATIVIDADES DESPORTIVAS E DE COMPETIÇÕES; ORGANIZAÇÃO DE ATIVIDADES OU COMPETIÇÕES DESPORTIVAS; ORGANIZAÇÃO DE COMPETIÇÕES DESPORTIVAS E EVENTOS; ORGANIZAÇÃO DE COMPETIÇÕES DESPORTIVAS E ACONTECIMENTOS DESPORTIVOS; ORGANIZAÇÃO DE COMPETIÇÕES DESPORTIVAS E EVENTOS DESPORTIVOS; ORGANIZAÇÃO DE EVENTOS DESPORTIVOS; ORGANIZAÇÃO DE EVENTOS DESPORTIVOS E COMPETIÇÕES; ORGANIZAÇÃO DE EVENTOS DESPORTIVOS, COMPETIÇÕES E TORNEIOS DESPORTIVOS; ORGANIZAÇÃO DE EVENTOS DE CICLISMO; PLANEAMENTO DE EVENTOS DESPORTIVOS; PRESTAÇÃO DE EVENTOS

(210) **635274** MNA
 (220) 2019.12.17
 (300)
 (730) **PT ENFARTA GULAS LDA**
 (511) 43 PREPARAÇÃO DE REFEIÇÕES; PREPARAÇÃO E FORNECIMENTO DE ALIMENTOS E BEBIDAS PARA CONSUMO IMEDIATO; SERVIÇOS DE ALIMENTAÇÃO E BEBIDAS PARA CLIENTES; SERVIÇOS DE ALIMENTAÇÃO E BEBIDAS TAKE-AWAY; SERVIÇOS DE BAR DE VINHOS; SERVIÇOS DE CAFÉS; SERVIÇOS DE BEBIDAS ALCOÓLICAS; SERVIÇOS DE COMIDA PARA FORA; SERVIÇOS DE RESTAURAÇÃO [ALIMENTAÇÃO E BEBIDAS]
 (591)
 (540)



(550)

(210) **635276** MNA
 (220) 2019.12.17
 (300)
 (730) **PT LISBON'S PASSION, LDA**
 (511) 43 ALUGUER DE ALOJAMENTO TEMPORÁRIO
 (591)

DESPORTIVOS; PRESTAÇÃO DE INFORMAÇÕES RELACIONADAS COM DESPORTOS; PRESTAÇÃO DE INFORMAÇÕES RELATIVAS A EVENTOS DESPORTIVOS; PRODUÇÃO DE EVENTOS DESPORTIVOS

(591) verde, preto e branco;
(540)



(550)

PÚBLICAS; CONSTRUÇÃO DE OBRAS RURAIS; CONSTRUÇÃO DE PARCELAS DE EDIFÍCIOS; CONSTRUÇÃO DE PRÉDIOS DE APARTAMENTOS; CONSTRUÇÃO DE PROPRIEDADES INDUSTRIAIS; CONSTRUÇÃO DE PROPRIEDADES RESIDENCIAIS; CONSTRUÇÃO DE PROPRIEDADES COMERCIAIS; CONSTRUÇÃO DE RUAS; CONSTRUÇÃO DE TETOS; CONSTRUÇÃO DE VIAS FÉRREAS; CONSTRUÇÃO DE TÚNEIS; DEMOLIÇÃO DE OBRAS DE ENGENHARIA CIVIL; DEMOLIÇÃO DE EDIFÍCIOS; DEMOLIÇÃO DE CONSTRUÇÕES; ESCAVAÇÕES; ISOLAMENTO DE EDIFÍCIOS; ISOLAMENTOS (CONSTRUÇÃO); SERVIÇOS DE CONSTRUÇÃO CIVIL; SERVIÇOS DE CONSTRUÇÃO E DEEDIFICAÇÃO

(591) PRETO E VERDE;
(540)



(550)

(210) **635278** MNA
(220) 2019.12.17
(300)
(730) **PT CRESCEHORIZONTE UNIPessoal, LDA.**

(511) 37 APLICAÇÃO DE REBOCO EM EDIFÍCIOS; APLICAÇÃO DE REVESTIMENTOS IMPERMEÁVEIS; APLICAÇÃO DE REVESTIMENTOS EM EDIFÍCIOS; APLICAÇÃO DE REVESTIMENTOS DE PROTEÇÃO PARA CONSTRUÇÕES; APLICAÇÃO DE REVESTIMENTOS; BETONAGEM; CONSTRUÇÃO DE ALOJAMENTOS INTERIORES; CONSTRUÇÃO; CONSTRUÇÃO DE ALOJAMENTOS; CONSTRUÇÃO DE ALPENDRES; CONSTRUÇÃO DE ANTEPAROS; CONSTRUÇÃO DE ÁREAS CIMENTADAS PARA ESTACIONAMENTO; CONSTRUÇÃO DE ÁREAS HABITACIONAIS; CONSTRUÇÃO DE ARENAS DESPORTIVAS; CONSTRUÇÃO DE AUTOESTRADAS POR ENCARGO; CONSTRUÇÃO DE AUTOESTRADAS; CONSTRUÇÃO DE BARRAGENS; CONSTRUÇÃO DE CAIS; CONSTRUÇÃO DE CAMINHOS; CONSTRUÇÃO DE CAMPOS DESPORTIVOS; CONSTRUÇÃO DE CASAS; CONSTRUÇÃO DE CASAS PRIVADAS; CONSTRUÇÃO DE CENÁRIOS; CONSTRUÇÃO DE CENTRAIS NUCLEARES; CONSTRUÇÃO DE CENTRAIS DE ENERGIA EÓLICA; CONSTRUÇÃO DE CENTROS COMERCIAIS; CONSTRUÇÃO DE CHAMINÉS; CONSTRUÇÃO DE COMPLEXOS DE LAZER; CONSTRUÇÃO DE AEROPORTOS; CONSTRUÇÃO DE ALOJAMENTOS DE FÉRIAS; CONSTRUÇÃO DE COMPLEXOS PARA NEGÓCIOS; CONSTRUÇÃO DE EDIFÍCIOS; CONSTRUÇÃO DE ESCOLAS; CONSTRUÇÃO DE ESCRITÓRIOS; CONSTRUÇÃO DE ESTABELECIMENTOS MÉDICOS; CONSTRUÇÃO DE ESTRADAS; CONSTRUÇÃO DE ESTRUTURAS SUBTERRÂNEAS; CONSTRUÇÃO DE ESTUFAS; CONSTRUÇÃO DE FÁBRICAS; CONSTRUÇÃO DE FUNDAÇÕES EM EDIFÍCIOS; CONSTRUÇÃO DE FUNDAÇÕES PARA EDIFÍCIOS; CONSTRUÇÃO DE HABITAÇÕES; CONSTRUÇÃO DE HOSPITAIS; CONSTRUÇÃO DE IMÓVEIS; CONSTRUÇÃO DE INFRAESTRUTURAS; CONSTRUÇÃO DE INSTALAÇÕES PÚBLICAS; CONSTRUÇÃO DE LOJAS; CONSTRUÇÃO DE OBRAS

(210) **635280** MNA
(220) 2019.12.17
(300)
(730) **PT FRANCISCO FERNANDES CAMEJO**
(511) 29 AZEITE EXTRA VIRGEM; AZEITONAS EM CONSERVA

(591)
(540)

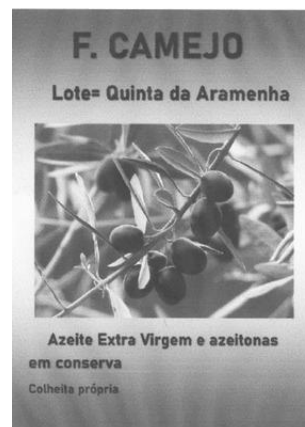

(550)

(210) **635281** MNA
(220) 2019.12.17
(300)
(730) **PT SANCOVEDRAS, LDA.**

(511) 11 BANHEIRAS; BANHEIRAS COM HIDROMASSAGEM; BANHEIRAS DE CHUVEIRO; BASES DE DUCHES; REVESTIMENTOS INTERIORES À MEDIDA PARA BASES DE DUCHE; SANITAS; SANITAS COM AUTOCLISMO; SANITAS COM AUTOCLISMO INCORPORADO; SANITAS DE TOILETTE; SANITAS E ASSENTOS DE SANITA VENDIDOS EM CONJUNTO;

LAVATÓRIOS DE CASA DE BANHO; LAVATÓRIOS PARA CASAS DE BANHO; BIDÉS; BASES PARA CHUVEIROS; PORTAS DE CHUVEIROS
 19 PLACAS DE GESSO; PLACAS DE ESTUQUE (MASSA DE GESSO; PLACAS DE GESSO PARA A CONSTRUÇÃO; SANCAS NÃO METÁLICAS; MATERIAIS DE CONSTRUÇÃO NÃO METÁLICOS; ARGAMASSA PARA CONSTRUÇÃO; AZULEJOS DE PAREDE, NÃO METÁLICOS, PARA CONSTRUÇÃO; AZULEJOS DE PAREDE, NÃO METÁLICOS; AZULEJOS, NÃO METÁLICOS, PARA CONSTRUÇÃO; AZULEJOS PARA COZINHAS (NÃO-METÁLICOS); PLACAS E AZULEJOS EM PEDRA NATURAL; CONTRAPLACADOS; DIVISÓRIAS [TABIQUES] NÃO METÁLICAS; DIVISÓRIAS MÓVEIS [PAREDES] EM MATERIAIS NÃO METÁLICOS; ELEMENTOS DE CONSTRUÇÃO EM BETÃO; ESTUQUE [GESSO]; LADRILHOS NÃO METÁLICOS; PAVIMENTOS NÃO METÁLICOS; PEDRA PARA PAREDES; PLACAS EM CIMENTO; REVESTIMENTOS EM MADEIRA; REVESTIMENTOS, NÃO METÁLICOS, PARA CONSTRUÇÃO; RIPAS NÃO METÁLICAS; SOALHOS NÃO METÁLICOS

(591)
 (540)

SANCOVEDRAS

(550)

(210) **635285** MNA
 (220) 2019.12.17
 (300)
 (730) PT JORNADA SURPRESA UNIPESSOAL LDA
 (511) 39 ORGANIZAÇÃO DE VIAGENS
 (591)
 (540)

MIRAGENS

(550)

(210) **635288** MNA
 (220) 2019.12.17
 (300)
 (730) PT SENTIDOS CROCANTES, LDA
 (511) 41 ADMINISTRAÇÃO [ORGANIZAÇÃO] DE SERVIÇOS DE ENTRETENIMENTO
 (591)
 (540)

EQUI CASCAIS

(550)

(210) **635289** MNA
 (220) 2019.12.18
 (300)
 (730) PT BIOSANI - AGRICULTURA BIOLÓGICA E PROTECÇÃO INTEGRADA, LDA.

(511) 05 PREPARAÇÕES PARA ATRAIR INSETOS; PESTICIDAS AGRÍCOLAS

(591)
 (540)

BIOPROTEX

(550)

(210) **635290** MNA
 (220) 2019.12.18
 (300)
 (730) PT SAUDAL GREEN - PRODUÇÃO & DISTRIBUIÇÃO AGROALIMENTAR, LDA

(511) 29 AZEITE; BEBIDAS À BASE DE LEITE; BACALHAU [NÃO VIVO]; ALIMENTOS À BASE DE PEIXE; MARGARINA; CARNE; REFEIÇÕES COZINHADAS, CONSTITUÍDAS PRINCIPALMENTE POR LEGUMES FERMENTADOS, CARNE DE PORCO E TOFU [KIMCHI-JJIGAE]; TAJINE [PRATOS PREPARADOS À BASE DE CARNE, PEIXE, OU LEGUMES]; APERITIVOS À BASE DE LEGUMES; ASAS DE GALINHA; AVES NÃO VIVAS; AVES CONGELADAS; AVES DOMÉSTICAS, NÃO VIVAS; BIFES DE CARNE DE VACA; CARNE CONGELADA; CARNE DE AVES; CARNE DE PORCO; CARNE DE VACA; CARNE DE VITELA; CARNE EM CONSERVA; CARNE ENLATADA; CARNE FRESCA; CARNES ENLATADAS; CARNES PARA CHARCUTARIA; CARNES SALGADAS; CHOURIÇO; COURATOS; ENCHIDOS; FÍGADO; FRANGO; MIUDEZAS; MOELAS DE FRANGO; MORTADELA; PASTAS DE CARNE; PATO ASSADO; PERNAS DE FRANGO; PERU; PERU CONGELADO; PRESUNTO; PRESUNTOS; PRODUTOS DE CARNE CONGELADOS; SALADAS DE AVES; SALAME; SALGADINHOS À BASE DE CARNE; SALSICHA DE CARNE; SALSICHAS; SALSICHAS DE FRANGO; TRIPAS; TRIPA DE PORCO

(591)
 (540)

SAUDALGREEN

(550)

(210) **635291** MNA
 (220) 2019.12.18
 (300)
 (730) PT ANA MARGARIDA MILHAZES MARTINS
 (511) 41 DISPONIBILIZAÇÃO DE PUBLICAÇÕES ON-LINE; DISPONIBILIZAÇÃO DE PUBLICAÇÕES ELETRÓNICAS; EDIÇÃO DE PUBLICAÇÕES; EDIÇÃO DE PUBLICAÇÕES ELETRÓNICAS; EDIÇÃO DE TEXTOS ESCRITOS; FORNECIMENTO DE PUBLICAÇÕES ATRAVÉS DE UMA REDE INFORMÁTICA MUNDIAL OU DA INTERNET QUE PODEM SER PESQUISADAS; FORNECIMENTO DE PUBLICAÇÕES ELETRÓNICAS ONLINE [NÃO DESCARREGÁVEIS]; FORNECIMENTO DE PUBLICAÇÕES ONLINE [NÃO DESCARREGÁVEIS]; PUBLICAÇÃO DE BROCHURAS; PUBLICAÇÃO DE CALENDÁRIOS DE EVENTOS; PUBLICAÇÃO DE CARTAZES; PUBLICAÇÃO DE CALENDÁRIOS; PUBLICAÇÃO DE CONTEÚDO EDITORIAL DE SÍTIOS

ACESSÍVEIS POR UMA REDE INFORMÁTICA MUNDIAL; PUBLICAÇÃO DE DOCUMENTOS; PUBLICAÇÃO DE DOCUMENTOS NO DOMÍNIO DA FORMAÇÃO, CIÊNCIA, DIREITO PÚBLICO E ASSUNTOS SOCIAIS; PUBLICAÇÃO DE FOLHETOS; PUBLICAÇÃO DE FOTOGRAFIAS; PUBLICAÇÃO DE GUIAS PEDAGÓGICOS E FORMATIVOS; PUBLICAÇÃO DE JORNAIS, REVISTAS, CATÁLOGOS E BROCHURAS; PUBLICAÇÃO DE HISTÓRIAS; PUBLICAÇÃO DE LIVROS; PUBLICAÇÃO DE LIVROS DE ÁUDIO; PUBLICAÇÃO DE LIVROS DE TEXTO; PUBLICAÇÃO DE LIVROS E PERIÓDICOS ELETRÔNICOS ON-LINE; PUBLICAÇÃO DE LIVROS E REVISTAS ELETRÔNICAS ON-LINE; PUBLICAÇÃO DE LIVROS EDUCATIVOS; PUBLICAÇÃO DE LIVROS ELETRÔNICOS E PUBLICAÇÕES PERIÓDICAS NA INTERNET; PUBLICAÇÃO DE LIVROS RELACIONADOS COM AS TECNOLOGIAS DA INFORMAÇÃO; PUBLICAÇÃO DE LIVROS RELACIONADOS COM O ENTRETENIMENTO; PUBLICAÇÃO DE LIVROS, REVISTAS, ALMANAQUES E DIÁRIOS; PUBLICAÇÃO DE MANUAIS; PUBLICAÇÃO DE MANUAIS DE FORMAÇÃO; PUBLICAÇÃO DE MATERIAIS EDUCATIVOS; PUBLICAÇÃO DE MATERIAIS EDUCATIVOS DE ENSINO; PUBLICAÇÃO DE MATERIAL DIDÁTICO; PUBLICAÇÃO DE MATERIAL EDUCATIVO; PUBLICAÇÃO DE MATERIAL IMPRESSO RELACIONADO COM A EDUCAÇÃO; PUBLICAÇÃO DE MATERIAL IMPRESSO; PUBLICAÇÃO DE MATERIAL IMPRESSO E PUBLICAÇÕES IMPRESSAS; PUBLICAÇÃO DE MATERIAL IMPRESSO EM FORMATO ELETRÔNICO; PUBLICAÇÃO DE PUBLICAÇÕES PERIÓDICAS E LIVROS EM FORMATO ELETRÔNICO; PUBLICAÇÃO DE REVISTAS ELETRÔNICAS; PUBLICAÇÃO DE REVISTAS; PUBLICAÇÃO DE REVISTAS WEB; PUBLICAÇÃO DE TEXTOS; PUBLICAÇÃO DE TEXTOS EDUCATIVOS; PUBLICAÇÃO DE TEXTOS EM SUPORTES ELETRÔNICOS; PUBLICAÇÃO E EDIÇÃO DE LIVROS; PUBLICAÇÃO ELETRÔNICA; PUBLICAÇÃO ELETRÔNICA DE LIVROS E DE PERIÓDICOS ON-LINE; PUBLICAÇÃO MULTIMÉDIA DE LIVROS; PUBLICAÇÃO MULTIMÉDIA DE PUBLICAÇÕES ELETRÔNICAS; PUBLICAÇÃO ON-LINE DE LIVROS E REVISTAS ELETRÔNICAS; EDUCAÇÃO E FORMAÇÃO; FORNECIMENTO DE SERVIÇOS DE ENTRETENIMENTO ATRAVÉS DE PODCAST; ORGANIZAÇÃO DE CONFERÊNCIAS, EXPOSIÇÕES E COMPETIÇÕES; ORGANIZAÇÃO DE CONGRESSOS E CONFERÊNCIAS COM FINS CULTURAIS E EDUCATIVOS; ORGANIZAÇÃO DE EVENTOS CULTURAIS E ARTÍSTICOS; ORGANIZAÇÃO DE EVENTOS DE ENTRETENIMENTO E CULTURAIS; ORGANIZAÇÃO DE WEBINARS (SEMINÁRIOS ONLINE); ORGANIZAÇÃO E REALIZAÇÃO DE FEIRAS COM FINS CULTURAIS OU EDUCATIVOS; REALIZAÇÃO DE ATIVIDADES DE ENTRETENIMENTO; REALIZAÇÃO DE ATIVIDADES CULTURAIS; SERVIÇOS DE EDUCAÇÃO E FORMAÇÃO; SERVIÇOS DE FORMAÇÃO E EDUCAÇÃO; SERVIÇOS DE FORMAÇÃO E ENSINO; DIREÇÃO DE CURSOS, SEMINÁRIOS E WORKSHOPS; ORGANIZAÇÃO DE WORKSHOPS E SEMINÁRIOS; ORGANIZAÇÃO E DIREÇÃO DE CURSOS PRÁTICOS DE FORMAÇÃO [WORKSHOPS]; ORGANIZAÇÃO DE WORKSHOPS PROFISSIONAIS E CURSOS DE FORMAÇÃO; ORGANIZAÇÃO E REALIZAÇÃO DE SEMINÁRIOS E WORKSHOPS [FORMAÇÃO]; ORGANIZAÇÃO E REALIZAÇÃO DE WORKSHOPS; PREPARAÇÃO, DIREÇÃO E ORGANIZAÇÃO DE WORKSHOPS [FORMAÇÃO]; WORKSHOPS DE FORMAÇÃO; CRIAÇÃO [ESCRITA] DE PODCASTS; CRIAÇÃO [ESCRITA] DE CONTEÚDOS EDUCATIVOS PARA PODCASTS; PRODUÇÃO DE ÁUDIO, VÍDEO E MULTIMÉDIA, E FOTOGRAFIA

(540)

(550)

ANA, GO SLOWLY

(210) 635292

MNA

(220) 2019.12.18

(300)

(730) PT COMMON CUT, LDA.

(511) 25 AQUECEDORES DE MÃOS EM PELE; AQUECEDORES DE MÃOS [VESTUÁRIO]; ARMAÇÕES DE CHAPÉUS; AROS PARA USAR NA CABEÇA [VESTUÁRIO]; ARTIGOS DE CHAPELARIA COM PALA; ARTIGOS DE CHAPELARIA DE DESPORTO (EXCETO CAPACETES); ARTIGOS DE CHAPELARIA DE DESPORTO [SEM SER CAPACETES]; ARTIGOS DE CHAPELARIA EM COURO; ARTIGOS DE CHAPELARIA PARA CRIANÇAS; ARTIGOS DE CHAPELARIA PARA SENHORA; BANDANAS; BANDANAS [LENÇOS PARA PESCOÇO]; BARRETES DE LÃ; BARRETES FEZ [CHAPÉUS TRADICIONAIS MUÇULMANOS]; BIVAQUES; BÓINAS; BOINAS [BONÉS]; BOINAS DE LÃ PARA RASTAS; BOINAS ESCOCESAS; BONÉS; BONÉS [ARTIGOS DE CHAPELARIA]; BONÉS [CHAPÉUS]; BONÉS COM VISEIRA; BONÉS DE BASEBOL; BONÉS DE CICLISMO; BONÉS DE DESPORTO; BONÉS DE PALA; BONÉS EM MALHA; BONÉS PARA GOLFE; CALÇADO PARA PESSOAL DE ENFERMAGEM; CAPUZES; CAPUZES [VESTUÁRIO]; CARAPUÇOS [CACHECÓIS]; CARTOLAS; CHAPELARIA PARA PESCA; CHAPELARIA TÉRMICA; CHAPÉU DE TECIDO; CHAPÉUS; CHAPÉUS-ALTOS; CHAPÉUS COM BORLAS; CHAPÉUS DE BASEBOL; CHAPÉUS DE CERIMÓNIA; CHAPÉUS DE COZINHEIRO; CHAPÉUS DE ESQUI; CHAPÉUS DE MODA; CHAPÉUS DE PALHA; CHAPÉUS DE PALHA DE ESTILO JAPONÊS (SUGE-GASA); CHAPÉUS DE PAPEL PARA CHEFES DE COZINHA; CHAPÉUS DE PAPEL PARA ENFERMEIROS; CHAPÉUS DE PAPEL PARA USAR COMO ARTIGOS DE VESTUÁRIO; CHAPÉUS DE PAPEL [VESTUÁRIO]; CHAPÉUS DE PELE; CHAPÉUS DE PRAIA; CHAPÉUS DE SOL; CHAPÉUS E BONÉS DE DESPORTO; CHAPÉUS EM PAPEL [VESTUÁRIO]; CHAPÉUS EM PELE FALSA; CHAPÉUS FEDORA; CHAPÉUS PARA A CHUVA; CHAPÉUS PARA FESTAS [VESTUÁRIO]; CHAPÉUS PEQUENOS; CLOCHES; COBERTURAS PARA A CABEÇA [VÉUS]; ESCAPULÁRIOS [VESTUÁRIO]; FAIXAS PARA ABSORVER A TRANSPIRAÇÃO PARA A PRÁTICA DE TÊNIS; FITAS PARA A CABEÇA; FITAS PARA A CABEÇA CONTRA O SUOR; FITAS PARA CABEÇA [VESTUÁRIO]; FITAS PARA USAR NA CABEÇA [VESTUÁRIO]; GORROS [CHAPELARIA]; GORROS COM NÓ PARA BEBÉS; GORROS E TOUCAS DE DORMIR; GORROS PEQUENOS; HIJABES; KHIMARS; LENÇO DOBRADO PARA A CABEÇA; LENÇOS PARA A CABEÇA; LENÇOS PARA A CABEÇA USADOS POR HOMENS MUÇULMANOS (YASHMAGHS); LENÇOS PARA COBRIR A CABEÇA; LENÇOS PARA USAR NA CABEÇA; LENÇOS PARA USAR SOBRE A CABEÇA; LENÇOS [VESTUÁRIO]; MANGUITOS [VESTUÁRIO]; MANTILHAS; MÁSCARAS DE DORMIR; MÁSCARAS PARA DORMIR; MITRAS [ARTIGOS DE CHAPELARIA]; MITRAS [CHAPELARIA]; NICABES; PALAS DE BONÉ; PALAS DE CHAPÉUS; PALAS PARA O SOL [ARTIGOS DE CHAPELARIA]; PASSA MONTANHAS; PASSA-MONTANHAS [GORRO QUE COBRE A CABEÇA E O PESCOÇO]; REGALO DE PELES; SOLIDÉUS; SOLIDÉUS [BARRETES]; TAPA-

(591)

ORELHAS [VESTUÁRIO]; TOQUES [CHAPÉUS]; TOUCAS DE BANHO; TOUCAS DE DUCHE; TOUCAS DE NATAÇÃO; TOUCAS DE PÓLO AQUÁTICO; TOUCAS PARA DUCHE; TURBANTES; VÉUS; VÉUS USADOS EM PÚBLICO PELAS MULHERES MUÇULMANAS (YASHMAKS); VÉUS [VESTUÁRIO]; VÉUS [VESTUÁRIO]; VISEIRAS; VISEIRAS [ARTIGOS DE CHAPELARIA]; VISEIRAS PARA O SOL; VISEIRAS SOB A FORMA DE CHAPELARIA; VISEIRAS [VESTUÁRIO]; XADORES (VESTES IRANIANAS); XAILES PARA COBRIR A CABEÇA; ACESSÓRIOS EM METAL PARA CALÇADO; ACESSÓRIOS METÁLICOS PARA TAMANCOS DE MADEIRA DE ESTILO JAPONÊS; ALPARGATAS; ALPERCATAS; ALPERCATAS OU SANDÁLIAS; ANTIDERRAPANTES PARA CALÇADO; BIQUEIRAS DE REFORÇO PARA CALÇADO; BORZEGUINS; BOTAS; BOTAS DE BORRACHA DE CANO ALTO; BOTAS DE BORRACHA (GALOCHAS); BOTAS DE CAÇA; BOTAS DE CANO CURTO; BOTAS DE DESPORTO; BOTAS DE EQUITAZÃO; BOTAS DE ESCALADA; BOTAS DE ESCALADA [BOTAS DE MONTANHISMO]; BOTAS DE ESQUI; BOTAS DE FUTEBOL (CHUTEIRAS); BOTAS DE INVERNO; BOTAS DE MONTANHISMO; BOTAS DE MONTAR; BOTAS DE PESCA; BOTAS DE PLÁSTICO PARA PESCA; BOTAS DE POLO; BOTAS DE RÂGUEBI; BOTAS DE SENHORA; BOTAS DE SNOWBOARD; BOTAS DE TRABALHO; BOTAS IMPERMEÁVEIS; BOTAS IMPERMEÁVEIS PARA PESCA; BOTAS MILITARES; BOTAS PARA A CHUVA; BOTAS PARA A NEVE; BOTAS PARA A PESCA; BOTAS PARA BEBÉ; BOTAS PARA BEBÉS; BOTAS PARA CAMINHADAS; BOTAS PARA DEPOIS DE ESQUIAR; BOTAS PARA DESPORTO; BOTAS PARA MOTOCICLISMO; BOTAS PARA MOTOCICLISTAS; BOTAS TIPO MILITAR; BOTINAS; BOTINHAS DE BEBÉ (SAPATOS DE LÃ PARA BEBÉ); BOTINS; CALÇADO (BIQUEIRAS PARA -); CALÇADO [COM EXCEÇÃO DO CALÇADO ORTOPÉDICO]; CALÇADO DE BORRACHA [CALÇADO]; CALÇADO DE BOWLING; CALÇADO DE CHUVA; CALÇADO DE CICLISMO; CALÇADO DE CRIANÇA; CALÇADO DE DESPORTO; CALÇADO DE ESQUI; CALÇADO DE ESQUI E DE SNOWBOARD E RESPETIVAS PEÇAS; CALÇADO DE FUTEBOL; CALÇADO DE GINÁSTICA; CALÇADO DE IOGA; CALÇADO DE MADEIRA; CALÇADO DE MONTANHISMO; CALÇADO DE PRAIA; CALÇADO DE SAPATEADO; CALÇADO DE TRABALHO; CALÇADO DE TRABALHO JAPONÊS COM DIVISÓRIAS PARA OS DEDOS (JIKATABI); CALÇADO DE TREKKING; CALÇADO DE VINIL; CALÇADO INFORMAL; CALÇADO JAPONÊS FEITO DE PALHA DE ARROZ (WARAJI); CALÇADO MALEÁVEL DE SENHORA DE TRAZER POR CASA; CALÇADO NÃO PARA DESPORTO; CALÇADO PARA A PESCA; CALÇADO PARA A PRAIA; CALÇADO PARA ATLETISMO; CALÇADO PARA BEBÉS; CALÇADO PARA CRIANÇA; CALÇADO PARA DESPORTO; CALÇADO PARA DESPORTOS DE PISTA; CALÇADO PARA FUTEBOL; CALÇADO PARA GINÁSTICA; CALÇADO PARA GOLFE; CALÇADO PARA HOMEM; CALÇADO PARA HOMEM E SENHORA; CALÇADO PARA LAZER; CALÇADO PARA MONTANHISMO; CALÇADO PARA PESCA; CALÇADO PARA SENHORA; CALÇADO PARA VESTUÁRIO INFORMAL; CALÇADO PARA VOLEIBOL DE PÉ; CALCANHEIRAS; CALCANHEIRAS PARA CALÇADO; CANOS DE BOTAS; CAPAS PARA SALTOS (CALÇADO); CHINELOS; CHINELOS DE BANHO; CHINELOS DE PLÁSTICO; CHINELOS EM COURO; CHUTEIRAS; CHUTEIRAS DE FUTEBOL; COBERTURAS DE SAPATOS SEM SER PARA USO MÉDICO; CORREIAS PARA SAPATOS E BOTAS; DISPOSITIVOS ANTIDERRAPANTES PARA BOTAS; ESTRUTURAS PRINCIPAIS EM MADEIRA DE TAMANCOS DE ESTILO JAPONÊS; FERRAGENS PARA CALÇADO;

GALOCHAS; GÁSPEAS EM VIME PARA SANDÁLIAS DE ESTILO JAPONÊS; GÁSPEAS PARA BOTAS; GÁSPEAS PARA CALÇADO; GÁSPEAS PARA SANDÁLIAS DE ESTILO JAPONÊS; GÁSPEAS PARA SAPATOS; LINGUETAS PARA SAPATOS E BOTAS; MEIAS INTERIORES PARA CALÇADO; MOCCASSINS; MUKLUKS (BOTAS ALTAS USADAS PELOS ESQUIMÓIS); PALMILHAS; PALMILHAS PARA CALÇADO; PALMILHAS PARA FINS NÃO ORTOPÉDICOS; PALMILHAS [PARA SAPATOS E BOTAS]; PANTUFAS; PANTUFAS DE ESPUMA PARA PEDICURA; PANTUFAS DESCARTÁVEIS; PANTUFAS PARA PEDICURA; PITÕES PARA CALÇADO DE DESPORTO; PITONS DE CALÇADO DE FUTEBOL; PITONS PARA CALÇADO DE FUTEBOL; PITONS PARA CHUTEIRAS; POLAINAS; POLAINAS [GREVAS]; PONTEIRAS PARA CALÇADO; PROTETORES DE CALCANHAR PARA SAPATOS; PROTETORES DE TACÕES PARA CALÇADO; PROTETORES METÁLICOS PARA SAPATOS E BOTAS; PROTETORES PARA CALÇADO; REFORÇOS PARA BOTAS; REFORÇOS PARA SAPATOS; ROUPA DE GINÁSTICA; SACOS ESPECIALMENTE ADAPTADOS PARA BOTAS DE ESQUI; SALTOS DE SAPATOS; SANDÁLIAS; SANDÁLIAS DE BANHO; SANDÁLIAS DE ENFIAR NO DEDO; SANDÁLIAS DE ESTILO JAPONÊS EM FELTRO; SANDÁLIAS DE ESTILO JAPONÊS EM COURO; SANDÁLIAS DE ESTILO JAPONÊS (ZORI); SANDÁLIAS DE HOMEM; SANDÁLIAS DE SENHORA; SANDÁLIAS E SAPATOS DE PRAIA; SANDÁLIAS JAPONESAS COM TIRAS PARA ENFIAR NOS DEDOS (ASAURA-ZORI); SANDÁLIAS JAPONESAS [ZORI]; SANDÁLIAS PARA BEBÉ; SANDÁLIAS PARA PEDICURA; SANDÁLIAS TIPO MULES; SAPATILHAS-BOTA DE GINÁSIO; SAPATILHAS [CALÇADO]; SAPATILHAS DE BALLET; SAPATOS; SAPATOS COM FECHO POR TIRAS ADESIVAS; SAPATOS COM RODAS; SAPATOS COM SALTO INTERNO; SAPATOS DE ANDEBOL; SAPATOS DE BALLET; SAPATOS DE BASQUETEBOL; SAPATOS DE BORRACHA; SAPATOS DE BOXE; SAPATOS DE CAMINHAR; SAPATOS DE CERIMÓNIA; SAPATOS DE CORRIDA; SAPATOS DE CORRIDA COM PITÕES; SAPATOS DE COURO; SAPATOS DE CRIANÇA; SAPATOS DE DANÇA; SAPATOS DE DESPORTO; SAPATOS DE ENFIAR [SEM ATACADORES]; SAPATOS DE EQUITAZÃO; SAPATOS DE GOLFE; SAPATOS DE HÓQUEI; SAPATOS DE LAZER; SAPATOS DE LONA; SAPATOS DE PLATAFORMA; SAPATOS DE RÂGUEBI; SAPATOS DE SALTO ALTO; SAPATOS DE SENHORA; SAPATOS DE TACÃO ALTO [PUMPS]; SAPATOS DE TÊNIS; SAPATOS DE TREINO; SAPATOS DE USO DESPORTIVO; SAPATOS DE VELA; SAPATOS DE VOLEIBOL; SAPATOS DESPORTIVOS; SAPATOS IMPERMEÁVEIS; SAPATOS PARA A PRÁTICA DE SNOWBOARD; SAPATOS PARA ATIVIDADES DE LAZER; SAPATOS PARA BASEBOL; SAPATOS PARA CAMINHADAS; SAPATOS PARA CONDUÇÃO; SAPATOS PARA GINÁSTICA; SAPATOS RASOS; SAPATOS TRICOTADOS PARA BEBÉS; SOCAS E SANDÁLIAS DE ESTILO JAPONÊS; SOLAS DE PANTUFA; SOLAS DE SAPATOS; SOLAS EM BORRACHA PARA CALÇADO JAPONÊS (JIKATABI); SOLAS EXTERIORES; SOLAS GRAVADAS EM RELEVO EM BORRACHA OU EM MATÉRIAS PLÁSTICAS; SOLAS INTERIORES; SOLAS INTERMÉDIAS; SOLAS PARA CALÇADO; SOLAS PARA REPARAÇÃO DE CALÇADO; SOLAS PARA SANDÁLIAS DE ESTILO JAPONÊS; SUPORTES DE MADEIRA DE TAMANCOS DE ESTILO JAPONÊS; TACÕES [CALÇADO DE SALTO ALTO]; TACÕES GRAVADOS EM RELEVO EM BORRACHA OU MATÉRIAS PLÁSTICAS; TACÕES PARA SAPATOS; TACÕES [SALTO ALTO]; TAMANCOS; TAMANCOS ALTOS PARA A CHUVA (ASHIDA); TAMANCOS BAIXOS DE MADEIRA

(KOMA-GETA); TAMANCOS BAIXOS DE MADEIRA (HIYORI-GETA); TAMANCOS (CALÇADO); TAMANCOS DE MADEIRA DE ESTILO JAPONÊS (GETA); TAMANCOS [SABOTS]; TAMANCOS TIPO SANDÁLIAS; TÊNIS DE CUNHA; TÊNIS PARA BASQUETEBOL; TIRAS PARA ENFIAR NOS DEDOS PARA ZORI [SANDÁLIAS JAPONESAS]; TIRAS PARA OS DEDOS DOS PÉS PARA TAMANCOS DE MADEIRA DE ESTILO JAPONÊS; TIRAS PARA SAPATOS; TIRAS SEPARADORAS DE DEDOS PARA SANDÁLIAS JAPONESAS [ZORI]; VALENKI [BOTAS DE FELTRO]; VESTUÁRIO DE GINÁSTICA; VESTUÁRIO PARA EXERCÍCIO FÍSICO; VESTUÁRIO PARA GINÁSTICA; VIRAS DE CALÇADO; VIRAS PARA CALÇADO

(591)

(540)

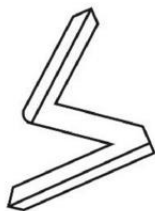
**MANO STUDIO**

(550)

(210) **635293**

MNA

(220) 2019.12.18

(300)

(730) **PT ROCIM - AGROINDÚSTRIA, LDA**

(511) 33 VINHO DE UVAS

(591)

(540)

MARTE

(550)

(210) **635295**

MNA

(220) 2019.12.18

(300)

(730) **PT ALM - SERVIÇOS DE OFTALMOLOGIA MÉDICA E CIRÚRGICA, S.A.**

(511) 44 SERVIÇOS DE OFTALMOLOGIA

(591)

(540)

ALMOFTALMOLASER

(550)

(210) **635300**

MNA

(220) 2019.12.18

(300)

(730) **PT FLUFFY PINK, UNIPESSOAL LDA**

(511) 35 ACONSELHAMENTO NA ÁREA DE GESTÃO DE NEGÓCIOS E MARKETING; ADMINISTRAÇÃO DE CONCURSOS PARA FINS DE PUBLICIDADE; ADMINISTRAÇÃO DE PROGRAMAS DE PRÊMIOS DE INCENTIVO PARA PROMOVER A VENDA DE PRODUTOS E SERVIÇOS DE TERCEIROS; AFIXAÇÃO DE CARTAZES; AFIXAÇÃO DE CARTAZES PUBLICITÁRIOS; AGÊNCIA DE RELAÇÕES PÚBLICAS; AGÊNCIAS DE PUBLICIDADE; AGENTES PUBLICITÁRIOS; ALUGUER DE ESPAÇOS, TEMPO E MATERIAIS PUBLICITÁRIOS; AMOSTRAGEM DE PRODUTOS; ANGARIAÇÃO DE PATROCÍNIOS; ANÚNCIOS CLASSIFICADOS; APRESENTAÇÃO DE EMPRESAS E DE SEUS BENS E SERVIÇOS ATRAVÉS DA INTERNET; APRESENTAÇÃO DE COMPANHIAS ATRAVÉS DA INTERNET E DE OUTROS MEIOS DE COMUNICAÇÃO; APOIO COMERCIAL EM MATÉRIA DE IDENTIDADE CORPORATIVA; ANÚNCIOS PUBLICITÁRIOS ONLINE; ATUALIZAÇÃO DE MATERIAL PUBLICITÁRIO; CAMPANHAS DE MERCADO; ATUALIZAÇÃO DE DOCUMENTAÇÃO PUBLICITÁRIA; ASSISTÊNCIA PARA A GESTÃO EM EMPRESAS COMERCIAIS NO QUE RESPEITA A PUBLICIDADE; ASSISTÊNCIA NA COMERCIALIZAÇÃO DE PRODUTOS, NO ÂMBITO DE UM CONTRATO DE FRANCHISING; ASSISTÊNCIA EM GESTÃO PARA A PROMOÇÃO DE NEGÓCIOS COMERCIAIS; ASSISTÊNCIA A EMPRESAS RELACIONADA COM A IMAGEM COMERCIAL; ASSESSORIA NO DOMÍNIO DA GESTÃO DE NEGÓCIOS COMERCIAIS E DE MARKETING; ATUALIZAÇÃO DE INFORMAÇÃO PUBLICITÁRIA NUMA BASE DE DADOS INFORMÁTICA; COMPILAÇÃO DE ANÚNCIOS PUBLICITÁRIOS PARA UTILIZAÇÃO COMO PÁGINAS DA WEB NA INTERNET; COMPILAÇÃO DE ANÚNCIOS PARA UTILIZAÇÃO COMO PÁGINAS DA WEB NA INTERNET; COMPILAÇÃO DE ANÚNCIOS COMERCIAIS PARA UTILIZAÇÃO EM PÁGINAS DA WEB NA INTERNET; COLOCAÇÃO DE PUBLICIDADE; COLOCAÇÃO DE ANÚNCIOS PARA TERCEIROS; COLOCAÇÃO DE ANÚNCIOS; CONCEÇÃO DE LOGÓTIPOS PUBLICITÁRIOS; CONCEÇÃO DE FOLHETOS PUBLICITÁRIOS; COMPOSIÇÃO DE PÁGINAS PUBLICITÁRIAS; COMPOSIÇÃO DE ANÚNCIOS COMERCIAIS PARA UTILIZAÇÃO COMO PÁGINAS WEB; COMPILAÇÃO, PRODUÇÃO E DIFUSÃO DE ANÚNCIOS PUBLICITÁRIOS; COMPILAÇÃO DE ANÚNCIOS PUBLICITÁRIOS; COMPILAÇÃO DE ANÚNCIOS PUBLICITÁRIOS PARA USO NA INTERNET; COMPILAÇÃO DE ANÚNCIOS PUBLICITÁRIOS PARA USAR EM PÁGINAS DA WEB; COMPILAÇÃO DE ANÚNCIOS PUBLICITÁRIOS PARA UTILIZAÇÃO EM PÁGINAS WEB NA INTERNET; COMPILAÇÃO DE ANÚNCIOS PUBLICITÁRIOS PARA UTILIZAÇÃO NA INTERNET; DEMONSTRAÇÃO DE PRODUTOS E SERVIÇOS DE EXIBIÇÃO DE PRODUTOS; CRIAÇÃO DE MATERIAL PUBLICITÁRIO; CONSULTORIA RELACIONADA COM PROCURA DE PATROCÍNIOS; CONCEÇÃO DE FOLHETOS PUBLICITÁRIOS; CONCEÇÃO DE MATERIAIS PUBLICITÁRIOS; DISTRIBUIÇÃO DE MATERIAL PUBLICITÁRIO, DE MARKETING E PROMOCIONAL; DIREITOS AUTORAIS PARA FINS PUBLICITÁRIOS E PROMOCIONAIS; DIREÇÃO DE EXPOSIÇÕES PARA FINS COMERCIAIS; DESENVOLVIMENTO E IMPLEMENTAÇÃO DE ESTRATÉGIAS DE MARKETING PARA OUTROS; DESENVOLVIMENTO DE CAMPANHAS PROMOCIONAIS; DESENVOLVIMENTO DE CAMPANHAS DE PROMOÇÃO PARA EMPRESAS; DESENVOLVIMENTO DE CAMPANHAS PROMOCIONAIS PARA NEGÓCIOS; DESENVOLVIMENTO DE ESTRATÉGIAS E CONCEITOS DE MARKETING; ELABORAÇÃO DE PERFS DE CONSUMIDORES PARA FINS

COMERCIAIS OU MARKETING; ELABORAÇÃO DE RELATÓRIOS DE MARKETING; ELABORAÇÃO DE MATERIAL PUBLICITÁRIO; ELABORAÇÃO DE ESTUDOS DE MERCADO; ELABORAÇÃO DE COLUNAS PUBLICITÁRIAS; ELABORAÇÃO DE ANÚNCIOS; EDIÇÃO DE FOLHETOS PUBLICITÁRIOS; FORNECIMENTO DE INFORMAÇÕES DE MARKETING ATRAVÉS DE SITES WEB; FORNECIMENTO DE INFORMAÇÕES DE MARKETING EMPRESARIAL; EXIBIÇÃO DE ANÚNCIOS PARA TERCEIROS; FORNECIMENTO DE COMENTÁRIOS DE UTILIZADOR [REVIEWS] PARA FINS COMERCIAIS OU DE PUBLICIDADE; FORNECIMENTO DE ESPAÇO, TEMPO E MEIOS PUBLICITÁRIOS; FORNECIMENTO DE GUIAS DE PUBLICIDADE ON-LINE PESQUISÁVEIS; FORNECIMENTO DE INFORMAÇÕES PUBLICITÁRIAS; FORNECIMENTO DE INFORMAÇÕES SOBRE MARKETING; GESTÃO PROMOCIONAL DE CELEBRIDADES; FORNECIMENTO E ALUGUER DE ESPAÇO, TEMPO E MEIOS PUBLICITÁRIOS; FORNECIMENTO DE RELATÓRIOS DE MARKETING; FORNECIMENTO DE MODELOS PARA FINS PROMOCIONAIS; FORNECIMENTO DE UM GUIA DE PUBLICIDADE DE CONSULTA ON-LINE CONTENDO PRODUTOS E SERVIÇOS DE OUTROS VENDEDORES ON-LINE NA INTERNET; MARKETING SOB A FORMA DE EVENTOS; MARKETING DIRECIONADO PARA ALVOS ESPECÍFICOS; MARKETING DIRETO; MARKETING NO ÂMBITO DA PUBLICAÇÃO DE SOFTWARE; MARKETING FINANCEIRO; MARKETING PROMOCIONAL; MARKETING POR TELEFONE; MEDIAÇÃO DE PUBLICIDADE; NEGÓCIOS PUBLICITÁRIOS, ESPECIALMENTE EM MATÉRIA DE REDES TELEMÁTICAS E TELEFÔNICAS; ORGANIZAÇÃO DE APRESENTAÇÕES COM FINS PUBLICITÁRIOS; ORGANIZAÇÃO DA PROMOÇÃO DE EVENTOS PARA A ANGARIAÇÃO DE FUNDOS DE BENEFICÊNCIA; OTIMIZAÇÃO DE TRÁFEGO DE WEBSITES; ORGANIZAÇÃO DE PUBLICIDADE; ORGANIZAÇÃO DE FEIRAS COMERCIAIS PARA USO PUBLICITÁRIO; ORGANIZAÇÃO DE COMPETIÇÕES PARA FINS PUBLICITÁRIOS; ORGANIZAÇÃO DE PUBLICIDADE EM CINEMAS; ORGANIZAÇÃO DE LANÇAMENTOS DE PRODUTOS; ORGANIZAÇÃO E COLOCAÇÃO DE ANÚNCIOS; ORGANIZAÇÃO DE SORTEIOS DE PRÊMIOS PARA FINS PROMOCIONAIS; ORGANIZAÇÃO DE SORTEIOS DE PRÊMIOS PARA FINS PUBLICITÁRIOS; PREPARAÇÃO DE ANÚNCIOS; PLANEAMENTO DE ESTRATÉGIAS DE MARKETING; OTIMIZAÇÃO DE TRÁFEGO DE WEBSITES; ORGANIZAÇÃO E REALIZAÇÃO DE EVENTOS PROMOCIONAIS; ORGANIZAÇÃO E REALIZAÇÃO DE EVENTOS DE MARKETING; ORGANIZAÇÃO E REALIZAÇÃO DE ATIVIDADES PUBLICITÁRIAS; ORGANIZAÇÃO E DIREÇÃO DE EVENTOS PROMOCIONAIS DE MARKETING PARA TERCEIROS; PREPARAÇÃO DE FOLHETOS PUBLICITÁRIOS; PREPARAÇÃO DE DOCUMENTOS PUBLICITÁRIOS; PREPARAÇÃO DE CONTRATOS PUBLICITÁRIOS PARA OUTROS; PREPARAÇÃO DE CONTRATOS PUBLICITÁRIOS E PROMOCIONAIS PARA OUTROS; PREPARAÇÃO DE COLUNAS PUBLICITÁRIAS; PREPARAÇÃO DE CAMPANHAS PUBLICITÁRIAS; PREPARAÇÃO DE APRESENTAÇÕES AUDIOVISUAIS PARA USO PUBLICITÁRIO; PREPARAÇÃO DE ANÚNCIOS PUBLICITÁRIOS; PREPARAÇÃO DE ANÚNCIOS PUBLICITÁRIOS PARA TERCEIROS; PREPARAÇÃO DE ANÚNCIOS PERSONALIZADOS PARA TERCEIROS; PREPARAÇÃO DE MATERIAL PROMOCIONAL E DE MERCHANDISING PARA TERCEIROS; PREPARAÇÃO DE MATERIAL PROMOCIONAL E MERCHANDISING PARA OS OUTROS; PREPARAÇÃO DE LISTAS DE ENDEREÇOS PARA SERVIÇOS DE PUBLICIDADE ENDEREÇADA

DIRETAMENTE POR CORREIO [SEM SER VENDA]; PREPARAÇÃO DE PLANOS DE MARKETING; PREPARAÇÃO DE MATERIAL PUBLICITÁRIO; PREPARAÇÃO DE TEXTOS PUBLICITÁRIOS COMERCIAIS; PREPARAÇÃO DE PUBLICAÇÕES PUBLICITÁRIAS; PREPARAÇÃO E CONCRETIZAÇÃO DE PLANOS E CONCEITOS DE MEIOS DE COMUNICAÇÃO E DE PUBLICIDADE; PREPARAÇÃO E COLOCAÇÃO DE ANÚNCIOS PUBLICITÁRIOS; PREPARAÇÃO E AFIXAÇÃO DE ANÚNCIOS PARA TERCEIROS; PREPARAÇÃO E AFIXAÇÃO DE ANÚNCIOS EXTERIORES PARA TERCEIROS; PROCURA DE PATROCÍNIOS; PRESTAÇÃO DE INFORMAÇÕES RELACIONADAS COM MARKETING; PRESTAÇÃO DE SERVIÇOS DE PUBLICIDADE; PRESTAÇÃO DE INFORMAÇÕES RELACIONADAS COM PUBLICIDADE; PRESTAÇÃO DE AVALIAÇÕES DE CONSUMIDORES PARA FINS COMERCIAIS OU PUBLICITÁRIOS; PRESTAÇÃO DE ASSISTÊNCIA NA ÁREA DA VENDA DE PRODUTOS NO ÂMBITO DE UM CONTRATO DE FRANCHISE; PRESTAÇÃO DE ASSISTÊNCIA NA ÁREA DA COMERCIALIZAÇÃO DE PRODUTOS; PRODUÇÃO DE GRAVAÇÕES DE VÍDEO PARA FINS DE MARKETING; PRODUÇÃO DE ANÚNCIOS; PRODUÇÃO DE MATERIAL PUBLICITÁRIO; PRODUÇÃO DE MATERIAIS PUBLICITÁRIOS VISUAIS; PRODUÇÃO DE MATERIAIS E DE ANÚNCIOS PUBLICITÁRIOS; PRODUÇÃO DE GRAVAÇÕES DE VÍDEO PARA FINS PUBLICITÁRIOS; PROMOÇÃO DE EVENTOS ESPECIAIS; PROMOÇÃO DE NEGÓCIOS COMERCIAIS; PROMOÇÃO DE OBRAS DE ARTE DE TERCEIROS ATRAVÉS DO FORNECIMENTO DE PORTEFÓLIOS ONLINE NUM SÍTIOS WEB; PROMOÇÃO DE PRODUTOS E SERVIÇOS DE TERCEIROS ATRAVÉS DA INTERNET; PROMOÇÃO DE PRODUTOS E SERVIÇOS DE TERCEIROS ATRAVÉS DE UMA REDE INFORMÁTICA MUNDIAL; PROMOÇÃO DE PRODUTOS E SERVIÇOS DE TERCEIROS ATRAVÉS DE REDES INFORMÁTICAS E DE COMUNICAÇÕES; PROMOÇÃO DE PRODUTOS E SERVIÇOS DE TERCEIROS ATRAVÉS DA ANGARIAÇÃO DE PATROCINADORES QUE ASSOCIAM OS SEUS PRODUTOS E SERVIÇOS A ATIVIDADES DESPORTIVAS; PROMOÇÃO DE PRODUTOS E SERVIÇOS DE TERCEIROS ATRAVÉS DE PROGRAMAS DE CARTÕES DE DESCONTO; PROMOÇÃO DE PRODUTOS E SERVIÇOS DE TERCEIROS POR MEIO DE UM PROGRAMA DE CLIENTES PREFERENCIAIS; PROMOÇÃO DE PRODUTOS E SERVIÇOS DE TERCEIROS ATRAVÉS DE ANÚNCIOS EM WEBSITES DA INTERNET; PROMOÇÃO DE PRODUTOS E SERVIÇOS ATRAVÉS DE PATROCÍNIO DE EVENTOS DESPORTIVOS; PROMOÇÃO DE VENDA DE PRODUTOS E SERVIÇOS DE TERCEIROS POR MEIO DE EVENTOS PROMOCIONAIS; PROMOÇÃO DE VENDA DE ARTIGOS DE MODA ATRAVÉS DE ARTIGOS PROMOCIONAIS EM REVISTAS; PROMOÇÃO DE SERVIÇOS FINANCEIROS E DE SEGUROS, EM NOME DE TERCEIROS; PROMOÇÃO DOS BENS E SERVIÇOS DE TERCEIROS; PROMOÇÃO DE VENDAS USANDO A MEIOS AUDIOVISUAIS; PROMOÇÃO DE VENDAS [PARA TERCEIROS]; PROMOÇÃO DE VENDAS PARA TERCEIROS ATRAVÉS DE SISTEMAS DE SELOS COMERCIAIS; PROMOÇÃO INFORMATIZADA DE EMPRESAS; PROMOÇÃO ON-LINE DE REDES INFORMÁTICAS E WEBSITES; PROMOÇÃO [PUBLICIDADE] DE CONCERTOS; PROMOÇÃO [PUBLICIDADE] DE NEGÓCIOS COMERCIAIS; PROMOÇÃO [PUBLICIDADE] DE VIAGENS; PUBLICAÇÃO DE MATERIAL IMPRESSO PARA FINS DE PUBLICIDADE; PUBLICAÇÃO DE LITERATURA NO DOMÍNIO DA PUBLICIDADE; PUBLICAÇÃO DE FOLHETOS PUBLICITÁRIOS; PROMOÇÃO, PUBLICIDADE E MARKETING DE PÁGINAS ONLINE;

PROMOÇÃO, PUBLICIDADE E MARKETING EM WEBSITES; PUBLICIDADE; PUBLICAÇÃO ELETRÔNICA DE MATERIAL IMPRESSO PARA FINS PUBLICITÁRIOS; PUBLICAÇÃO E ATUALIZAÇÃO DE TEXTOS PUBLICITÁRIOS; PUBLICAÇÃO DE TEXTOS PUBLICITÁRIOS; PUBLICAÇÃO DE MATÉRIAS E TEXTOS PUBLICITÁRIOS; PUBLICAÇÃO DE MATERIAL PUBLICITÁRIO ONLINE; PUBLICAÇÃO DE MATERIAL PUBLICITÁRIO; PUBLICAÇÃO DE MATERIAL IMPRESSO PARA FINS DE PUBLICIDADE EM FORMATO ELETRÔNICO; PUBLICITÁRIOS (PUBLICAÇÃO DE TEXTOS -); PUBLICIDADE PROMOCIONAL RELACIONADA COM INSTRUÇÃO FILOSÓFICA; PUBLICIDADE POR MARKETING DIRETO; PUBLICIDADE POR VIA DE REDES TELEFÔNICAS MÓVEIS; PUBLICIDADE POR TRANSMISSÃO DE ANÚNCIOS ONLINE PARA TERCEIROS ATRAVÉS DE REDES DE COMUNICAÇÕES ELETRÔNICAS; PUBLICIDADE PROMOCIONAL PARA PROJETOS DE EXPLORAÇÃO; PUBLICIDADE PROMOCIONAL VIA TELEFONE; RELAÇÕES PÚBLICAS; SERVIÇOS DE AGÊNCIA DE PUBLICIDADE; REDAÇÃO DE PUBLICIDADE; SERVIÇOS DE CRIAÇÃO DE MARCAS; SERVIÇOS DE CRIAÇÃO DE MARCAS (PUBLICIDADE E PROMOÇÃO); SERVIÇOS DE CORRESPONDÊNCIA DE REDES PUBLICITÁRIAS EM LINHA PARA A LIGAÇÃO DE PUBLICITÁRIOS A SÍTIOS WEB; SERVIÇOS DE CONSULTORIA, ACONSELHAMENTO E ASSISTÊNCIA EM PUBLICIDADE, MARKETING E PROMOÇÃO; SERVIÇOS DE AGÊNCIAS DE PUBLICIDADE; SERVIÇOS DE ANÚNCIOS CLASSIFICADOS; SERVIÇOS DE AQUISIÇÃO DE ESPAÇOS EM MEIOS DE COMUNICAÇÃO; SERVIÇOS DE MARKETING; SERVIÇOS DE LANÇAMENTO DE PRODUTOS; SERVIÇOS DE INFORMAÇÃO RELACIONADOS COM PUBLICIDADE; SERVIÇOS DE IDENTIDADE DE EMPRESAS; SERVIÇOS DE GESTÃO DE COMUNIDADES EM LINHA; SERVIÇOS DE FRANCHISING RELACIONADOS COM A PRESTAÇÃO DE ASSISTÊNCIA EM MATÉRIA DE MARKETING; SERVIÇOS DE FEIRAS E EXPOSIÇÕES COMERCIAIS; SERVIÇOS DE MANEQUINS PARA FINS PUBLICITÁRIOS OU DE PROMOÇÃO DE VENDAS; SERVIÇOS DE MARKETING DIRETO; SERVIÇOS DE MARKETING DE INTERNET; SERVIÇOS DE MARKETING DE REFERÊNCIA; SERVIÇOS DE MARKETING AFILIADO; SERVIÇOS DE MARKETING EMPRESARIAL; SERVIÇOS DE MARKETING EM MOTORES DE BUSCA; SERVIÇOS DE MARKETING TELEFÔNICO [SEM SER VENDA]; SERVIÇOS DE MERCHANDISING; SERVIÇOS DE MODELOS COM FINS PUBLICITÁRIOS OU DE PROMOÇÃO DE VENDAS; SERVIÇOS DE MODELOS PARA FINS PUBLICITÁRIOS OU DE PROMOÇÃO DE VENDAS; SERVIÇOS DE PROMOÇÃO; SERVIÇOS DE PROMOÇÃO COMERCIAL; SERVIÇOS DE POSICIONAMENTO DE MARCAS; SERVIÇOS DE PLANEAMENTO PARA PUBLICIDADE; SERVIÇOS DE PROGRAMAS DE FIDELIZAÇÃO, INCENTIVO E OFERTA; SERVIÇOS DE PROMOÇÃO DE VENDAS; SERVIÇOS DE PROMOÇÃO DE VENDAS EM NOME DE TERCEIROS; SERVIÇOS DE PROMOÇÃO DAS VENDAS [SERVIÇOS PRESTADOS A TERCEIROS]; SERVIÇOS DE PROMOÇÃO COMERCIAL PRESTADOS POR TELEX; SERVIÇOS DE PROMOÇÃO COMERCIAL PRESTADOS POR TELEFONE; SERVIÇOS DE PROMOÇÃO DE NEGÓCIOS FORNECIDOS ATRAVÉS DE MEIOS AUDIOVISUAIS; SERVIÇOS DE PROPAGANDA E PUBLICIDADE POR TELEVISÃO, RÁDIO E MAIL; SERVIÇOS DE PUBLICAÇÃO DE PUBLICIDADE; SERVIÇOS DE PUBLICIDADE; SERVIÇOS DE PUBLICIDADE DESTINADOS À INDÚSTRIA LITERÁRIA; SERVIÇOS DE PUBLICIDADE ATRAVÉS DE PAINÉIS TIPO SANDUÍCHE; SERVIÇOS DE PUBLICIDADE DE EXTERIOR; SERVIÇOS DE

PUBLICIDADE EXTERIOR; SERVIÇOS DE PUBLICIDADE E PROMOÇÃO; SERVIÇOS DE PUBLICIDADE E PROMOCIONAIS; SERVIÇOS DE PUBLICIDADE E DE PROMOÇÃO DE VENDAS; SERVIÇOS DE PUBLICIDADE E MARKETING; SERVIÇOS DE PUBLICIDADE E MARKETING PRESTADOS ATRAVÉS DAS REDES SOCIAIS; SERVIÇOS DE PUBLICIDADE E MARKETING FORNECIDOS ATRAVÉS DE CANAIS DE COMUNICAÇÃO; SERVIÇOS DE PUBLICIDADE E MARKETING FORNECIDOS ATRAVÉS DE BLOGUES; SERVIÇOS DE PUBLICIDADE E MARKETING EM LINHA; SERVIÇOS DE PUBLICIDADE PARA A PROMOÇÃO DA SENSIBILIZAÇÃO PÚBLICA PARA QUESTÕES SOCIAIS; SERVIÇOS DE PUBLICIDADE PRESTADOS POR UMA AGÊNCIA DE PUBLICIDADE DE RÁDIO E TELEVISÃO; SERVIÇOS DE PUBLICIDADE RELACIONADOS COM PRODUTOS FARMACÊUTICOS PARA O TRATAMENTO DA DIABETES; SERVIÇOS DE CONSULTORIA DE RELAÇÕES PÚBLICAS; SERVIÇOS DE COMUNICAÇÕES CORPORATIVAS; SERVIÇOS DE ASSESSORIA REFERENTES A RELAÇÕES PÚBLICAS; REALIZAÇÃO DE ESTUDOS SOBRE RELAÇÕES PÚBLICAS; ESTUDOS DE RELAÇÕES PÚBLICAS; CONSULTORIA SOBRE ESTRATÉGIAS DE COMUNICAÇÃO DE RELAÇÕES PÚBLICAS; CONSULTORIA RELACIONADA COM RELAÇÕES PÚBLICAS; ASSISTÊNCIA EM GESTÃO DE EMPRESAS COMERCIAIS NO QUE RESPEITA A RELAÇÕES PÚBLICAS; CONSULTORIA SOBRE ESTRATÉGIA DE COMUNICAÇÃO DE RELAÇÕES PÚBLICAS; SERVIÇOS DE COMUNICAÇÕES EMPRESARIAIS; SERVIÇOS DE RELAÇÕES COM IMPRENSA; SERVIÇOS DE RELAÇÕES COM OS MEIOS DE COMUNICAÇÃO SOCIAL; SERVIÇOS DE LOBBYING COMERCIAL; SERVIÇOS DE GRUPOS DE PRESSÃO COMERCIAL; APRESENTAÇÃO DE PRODUTOS EM MEIOS DE COMUNICAÇÃO, PARA FINS DE COMÉRCIO RETALHISTA; APRESENTAÇÃO DE PRODUTOS E SERVIÇOS; APRESENTAÇÃO DE PRODUTOS FINANCEIROS EM MEIOS DE COMUNICAÇÃO, PARA FINS DE VENDA A RETALHO; APRESENTAÇÃO DE PRODUTOS NOS MEIOS DE COMUNICAÇÃO, PARA FINS DE VENDA A RETALHO; DECORAÇÃO DE MONTRAS; DECORAÇÃO DE VITRINES; DEMONSTRAÇÃO DE EQUIPAMENTO FOTOGRÁFICO PARA FINS PUBLICITÁRIOS; DEMONSTRAÇÃO DE PRODUTOS; DEMONSTRAÇÃO DE PRODUTOS E SERVIÇOS POR MEIOS ELETRÔNICOS, INCLUINDO EM BENEFÍCIO DOS DENOMINADOS SERVIÇOS DE TELECOMPRAS E DE COMPRAS EM CASA; ORGANIZAÇÃO DE DEMONSTRAÇÕES PARA FINS PUBLICITÁRIOS; ORGANIZAÇÃO DE DEMONSTRAÇÕES PARA FINS COMERCIAIS; ORGANIZAÇÃO DE DEMONSTRAÇÕES PARA FINS DE COMÉRCIO; DEMONSTRAÇÃO [PARA FINS PROMOCIONAIS/PUBLICITÁRIOS]; DEMONSTRAÇÃO DE VENDAS [PARA TERCEIROS]; DEMONSTRAÇÃO DE PRODUTOS COM FINS PUBLICITÁRIOS; DEMONSTRAÇÃO DE PRODUTOS COM FINS PROMOCIONAIS; ORGANIZAÇÃO DE DEMONSTRAÇÕES PARA FINS EMPRESARIAIS; ORGANIZAÇÃO DE EXPOSIÇÕES PARAFINS DE COMÉRCIO; ORGANIZAÇÃO DE EXPOSIÇÕES COM OBJETIVOS COMERCIAIS; ORGANIZAÇÃO DE MOSTRAS PARA FINS COMERCIAIS; ORGANIZAÇÃO DE EXPOSIÇÕES PARA FINS PUBLICITÁRIOS; ORGANIZAÇÃO E CONDUÇÃO DE APRESENTAÇÕES PARA FINS PUBLICITÁRIOS; ORGANIZAÇÃO E CONDUÇÃO DE DEMONSTRAÇÕES PARA FINS PUBLICITÁRIOS; ORGANIZAÇÃO E DIREÇÃO DE APRESENTAÇÕES DE PRODUTOS; PREPARAÇÃO E APRESENTAÇÃO DE EXIBIÇÕES AUDIOVISUAIS PARA FINS PUBLICITÁRIOS; PREPARAÇÃO E APRESENTAÇÃO DE EXPOSIÇÕES AUDIOVISUAIS COM FINS

PUBLICITÁRIOS; SERVIÇOS DE DECORAÇÃO DE MONTRAS PARA FINS PUBLICITÁRIOS; SERVIÇOS DE DECORAÇÃO DE MONTRAS; SERVIÇOS DE DECORAÇÃO DE MONTRAS DE LOJAS; SERVIÇOS DE DECORAÇÃO DE MONTRAS E COMPOSIÇÃO DE BALCÕES; SERVIÇOS DE DECORAÇÃO DE MONTRAS DE LOJAS RETALHISTAS; SERVIÇOS DE PUBLICIDADE ATRAVÉS DA COLOCAÇÃO DE ANÚNCIOS EM BALÕES; SERVIÇOS DE EXPOSIÇÃO PARA COMERCIALIZAÇÃO DE PRODUTOS; SERVIÇOS DE EXPOSIÇÃO DE ARTIGOS PARA VENDA; SERVIÇOS DE EXPOSIÇÃO DE MERCADORIAS; SERVIÇOS DE EXPOSIÇÃO DE MERCHANDISING NO ÂMBITO DOS NEGÓCIOS COMERCIAIS; SERVIÇOS DE DEMONSTRAÇÃO DE PRODUTOS EM MONTRAS, PRESTADOS POR MODELOS AO VIVO; ORGANIZAÇÃO DE EXPOSIÇÕES E FEIRAS COMERCIAIS COM FINS COMERCIAIS E PROMOCIONAIS; ORGANIZAÇÃO DE EXPOSIÇÕES COM FINS COMERCIAIS OU PUBLICITÁRIOS; ORGANIZAÇÃO DE EXPOSIÇÕES COM FINS COMERCIAIS E DE PUBLICIDADE; ORGANIZAÇÃO DE EXPOSIÇÕES E DE EVENTOS COM FINS COMERCIAIS OU DE PUBLICIDADE; ORGANIZAÇÃO DE EXPOSIÇÕES PARA FINS EMPRESARIAIS; ORGANIZAÇÃO DE EXPOSIÇÕES COM FINS PUBLICITÁRIOS; ORGANIZAÇÃO DE EXPOSIÇÕES PARA FINS COMERCIAIS; ORGANIZAÇÃO DE FEIRAS COMERCIAIS; ORGANIZAÇÃO DE FEIRAS COM FINS COMERCIAIS OU DE PUBLICIDADE; ORGANIZAÇÃO DE FEIRAS COM FINS COMERCIAIS E PUBLICITÁRIOS; ORGANIZAÇÃO DE FEIRAS PARA FINS COMERCIAIS OU DE PUBLICIDADE; ORGANIZAÇÃO DE FEIRAS DE COMÉRCIO; ORGANIZAÇÃO DE FEIRAS E EXPOSIÇÕES COM FINS COMERCIAIS OU PUBLICITÁRIOS; ORGANIZAÇÃO E REALIZAÇÃO DE EXIBIÇÕES COMERCIAIS; ORGANIZAÇÃO E REALIZAÇÃO DE FEIRAS COMERCIAIS; ORGANIZAÇÃO E DIREÇÃO DE FEIRASCOMERCIAIS; ORGANIZAÇÃO E DIREÇÃO DE FEIRAS RELACIONADAS COM PUBLICIDADE; ORGANIZAÇÃO E DIREÇÃO DE FEIRAS E EXPOSIÇÕES PARA FINS DE NEGÓCIOS COMERCIAIS; ORGANIZAÇÃO E DIREÇÃO DE EXPOSIÇÕES COM FINS COMERCIAIS; ORGANIZAÇÃO E DIREÇÃO DE FEIRAS E EXPOSIÇÕES PARA FINS PUBLICITÁRIOS; PROMOÇÃO DE FEIRAS COM FINS COMERCIAIS; PLANEAMENTO E REALIZAÇÃO DE FEIRAS, EXPOSIÇÕES E APRESENTAÇÕES COM FINS COMERCIAIS OU DE PUBLICIDADE; PLANEAMENTO E DIREÇÃO DE FEIRAS, EXPOSIÇÕES E APRESENTAÇÕES COM FINS ECONÓMICOS OU PUBLICITÁRIOS; ORGANIZAÇÃO E REALIZAÇÃO DE APRESENTAÇÕES EM FEIRAS COMERCIAIS; ORGANIZAÇÃO E REALIZAÇÃO DE EXPOSIÇÕES E FEIRAS COMERCIAIS; ORGANIZAÇÃO E REALIZAÇÃO DE FEIRAS COM FINS COMERCIAIS OU PUBLICITÁRIOS; ORGANIZAÇÃO E REALIZAÇÃO DE EXPOSIÇÕES DE ARTE COM FINS COMERCIAIS OU DE PUBLICIDADE; ORGANIZAÇÃO E REALIZAÇÃO DE EXPOSIÇÕES COMERCIAIS; REALIZAÇÃO, PLANEAMENTO E ORGANIZAÇÃO DE EVENTOS E FEIRAS COMERCIAIS COM FINS COMERCIAIS E PUBLICITÁRIOS; REALIZAÇÃO DE FEIRAS DE EXPOSIÇÕES VIRTUAIS ON-LINE; REALIZAÇÃO DE FEIRAS COMERCIAIS; REALIZAÇÃO DE FEIRAS COMERCIAIS NA ÁREA DOS AUTOMÓVEIS; REALIZAÇÃO DE EXPOSIÇÕES PARA FINS PUBLICITÁRIOS; PROMOÇÃO E REALIZAÇÃO DE FEIRAS COMERCIAIS; SERVIÇOS DE GESTÃO DE EXPOSIÇÕES COMERCIAIS; FORNECIMENTO DE ESPAÇO PUBLICITÁRIOS EM PERIÓDICOS, JORNAIS E REVISTAS; FORNECIMENTO DE ESPAÇO PUBLICITÁRIO; FORNECIMENTO DE ESPAÇOS EM SÍTIOS WEB PARA PUBLICIDADE DE PRODUTOS E

SERVIÇOS; DISPONIBILIZAÇÃO DE ESPAÇOS EM WEBSITES PARA PUBLICIDADE DE BENS E SERVIÇOS; PRESTAÇÃO DE SERVIÇOS DE PUBLICIDADE INFORMATIZADA; ORGANIZAÇÃO DO FORNECIMENTO DE ESPAÇO PUBLICITÁRIO EM JORNAIS; FORNECIMENTO E ALUGUER DE ESPAÇOS PUBLICITÁRIOS NA INTERNET; DIFUSÃO DE ANÚNCIOS E DE MATERIAL PUBLICITÁRIO [FOLHETOS, BROCHURAS, PANFLETOS E AMOSTRAS]; DIFUSÃO DE ANÚNCIOS PUBLICITÁRIOS PARA TERCEIROS; DIFUSÃO DE MATERIAIS DE PUBLICIDADE; DIFUSÃO DE ANÚNCIOS PUBLICITÁRIOS; DIFUSÃO DE MATERIAL PUBLICITÁRIO E PROMOCIONAL; DIFUSÃO DE MATERIAL PUBLICITÁRIO [FOLHETOS, BROCHURAS E PRODUTOS DE IMPRESSÃO]; DIFUSÃO DE MATERIAL PUBLICITÁRIO ON-LINE; DIFUSÃO DE MATERIAL PUBLICITÁRIO; DIFUSÃO DE PUBLICIDADE PARA TERCEIROS ATRAVÉS DE UMA REDE DE COMUNICAÇÕES ON-LINE NA INTERNET; DIFUSÃO DE PUBLICIDADE PARA TERCEIROS; DIFUSÃO DE PUBLICIDADE PARA TERCEIROS ATRAVÉS DA INTERNET; DIFUSÃO DE PUBLICIDADE ATRAVÉS DE REDES DE COMUNICAÇÕES ON-LINE; DIFUSÃO DE PUBLICIDADE; DIFUSÃO DE MATERIAL PUBLICITÁRIO NA RUA; DISTRIBUIÇÃO DE CORREIO PUBLICITÁRIO E DE SUPLEMENTOS PUBLICITÁRIOS ANEXADOS A EDIÇÕES REGULARES; DISTRIBUIÇÃO DE BROCHURAS PUBLICITÁRIAS; DISTRIBUIÇÃO DE ANÚNCIOS PUBLICITÁRIOS; DISTRIBUIÇÃO DE AMOSTRAS PARA FINS PUBLICITÁRIOS; DISTRIBUIÇÃO DE AMOSTRAS PUBLICITÁRIAS; DISTRIBUIÇÃO DE AMOSTRAS; DISSEMINAÇÃO DE MATERIAL PUBLICITÁRIO [FOLHETOS, PANFLETOS E MATERIAL IMPRESSO]; DIFUSÃO [DISTRIBUIÇÃO] DE AMOSTRAS; DISTRIBUIÇÃO DE ANÚNCIOS PUBLICITÁRIOS IMPRESSOS; DISTRIBUIÇÃO DE MATERIAL PUBLICITÁRIO (FLYERS, PROSPETOS, BROCHURAS, AMOSTRAS, EM ESPECIAL PARA VENDAS DE LONGA DISTÂNCIA POR CATÁLOGO), TANTO INTERNACIONAIS COMO NACIONAIS; DISTRIBUIÇÃO DE MATERIAL PUBLICITÁRIO; DISTRIBUIÇÃO DE MATERIAIS PUBLICITÁRIOS; DISTRIBUIÇÃO DE FOLHETOS PROMOCIONAIS; DISTRIBUIÇÃO DE FOLHETOS; DISTRIBUIÇÃO DE FOLHETOS PUBLICITÁRIOS; DISTRIBUIÇÃO DE PROSPETOS E DE AMOSTRAS; DISTRIBUIÇÃO DE PROSPETOS PARA FINS PUBLICITÁRIOS; DISTRIBUIÇÃO DE PROSPETOS E AMOSTRAS PARA FINS PUBLICITÁRIOS; DISTRIBUIÇÃO DE PRODUTOS PARA FINS PUBLICITÁRIOS; DISTRIBUIÇÃO DE PANFLETOS, FOLHETOS, IMPRESSOS E AMOSTRAS PARA FINS PUBLICITÁRIOS; DISTRIBUIÇÃO DE MATERIAL PUBLICITÁRIO [FOLHETOS, PROSPETOS, IMPRESSOS, AMOSTRAS]; DISTRIBUIÇÃO DE MATERIAL PROMOCIONAL; DISTRIBUIÇÃO DE MATERIAL PUBLICITÁRIO POR CORREIO; DISTRIBUIÇÃO DE MATERIAL PUBLICITÁRIO, NOMEADAMENTE, FOLHETOS, PROSPETOS, BROCHURAS, AMOSTRAS, EM ESPECIAL PARA VENDAS DE LONGA DISTÂNCIA POR CATÁLOGO [INTERNACIONAIS OU NÃO]; DIVULGAÇÃO DE PUBLICIDADE; DIVULGAÇÃO DE ANÚNCIOS ATRAVÉS DA INTERNET; DISTRIBUIÇÃO POR CORREIO DE MATERIAL PROMOCIONALIMPRESSO; DISTRIBUIÇÃO DE TEXTOS PUBLICITÁRIOS; DISTRIBUIÇÃO DE PUBLICIDADE E ANÚNCIOS COMERCIAIS; DISTRIBUIÇÃO E DIFUSÃO DE MATERIAL PUBLICITÁRIO [FOLHETOS, PROSPETOS, MATERIAL IMPRESSO, AMOSTRAS]; PUBLICIDADE POR CORRESPONDÊNCIA; PUBLICIDADE DIRETA POR CORREIO; PUBLICIDADE DE VENDA POR CORRESPONDÊNCIA; PUBLICIDADE ATRAVÉS DE DIRECT MAIL PARA ATRAÇÃO DE NOVOS

CLIENTES E MANUTENÇÃO DA BASE DE CLIENTES EXISTENTES; PROMOÇÃO DE PRODUTOS E SERVIÇOS DE TERCEIROS ATRAVÉS DA DISTRIBUIÇÃO DE CARTÕES DE DESCONTO; PROMOÇÃO DA VENDA DE PRODUTOS E SERVIÇOS DE TERCEIROS ATRAVÉS DA DISTRIBUIÇÃO DE MATERIAL IMPRESSO E DE CONCURSOS DE PROMOÇÃO; ORGANIZAÇÃO DA DISTRIBUIÇÃO DE AMOSTRAS DE PUBLICIDADE; ORGANIZAÇÃO DA DISTRIBUIÇÃO DE LITERATURA PUBLICITÁRIA EM RESPOSTA A QUESTIONÁRIOS TELEFÔNICOS; ORGANIZAÇÃO DA DISTRIBUIÇÃO DE AMOSTRAS PUBLICITÁRIAS EM RESPOSTA A QUESTIONÁRIOS POR TELEFONE; SERVIÇOS DE PUBLICIDADE ENDEREÇADA PRESTADOS POR AGÊNCIAS DE LETTERSHOP; SERVIÇOS DE DIVULGAÇÃO DE MATERIAL PUBLICITÁRIO; ANÁLISES DE TENDÊNCIAS DE MERCADO; ACONSELHAMENTO EM MATÉRIA DE GESTÃO DE MARKETING; ACONSELHAMENTO RELATIVO À ANÁLISE DE HÁBITOS DE COMPRA DOS CONSUMIDORES; ASSESSORIA DE EMPRESAS RELACIONADA COM CONSULTAS DE GESTÃO DE MARKETING; ASSESSORIA DE NEGÓCIOS COMERCIAIS RELACIONADA COM MARKETING; ASSESSORIA EM GESTÃO DE MARKETING; ASSESSORIA DE EMPRESAS RELACIONADA COM MARKETING ESTRATÉGICO; ASSESSORIA COMERCIAL RELACIONADA COM PUBLICIDADE; CONSULTADORIA DE MARKETING; CONSULTADORIA COMERCIAL RELACIONADA COM PUBLICIDADE; ASSISTÊNCIA EM MATÉRIA DE MARKETING; ASSISTÊNCIA EM MARKETING; ASSESSORIA SOBRE MARKETING DE PRODUTOS QUÍMICOS; ASSESSORIA RELATIVA A GESTÃO DE MARKETING; ASSESSORIA EM MARKETING; ASSESSORIA EM MATÉRIA DA ANÁLISE DOS HÁBITOS DE CONSUMO E DAS NECESSIDADES DOS CONSUMIDORES, FORNECIDA COM A AJUDA DE DADOS SENSORIAIS, BEM COMO DE DADOS RELACIONADOS COM A QUALIDADE E A QUANTIDADE; CONSULTORIA EM MATÉRIA DE PUBLICIDADE COMERCIAL; CONSULTORIA EM MARKETING EMPRESARIAL; CONSULTORIA EM MARKETING DIRETO; CONSULTAS EM MATÉRIA DE PROMOÇÕES COMERCIAIS; CONSULTADORIA RELACIONADA COM PUBLICIDADE; CONSULTADORIA RELACIONADA COM PROMOÇÃO DE VENDAS; CONSULTADORIA RELACIONADA COM MARKETING; CONSULTADORIA PROFISSIONAL EM MATÉRIA DE MARKETING; CONSULTADORIA EM PUBLICIDADE NA IMPRENSA; CONSULTADORIA EM ORGANIZAÇÃO DE CAMPANHAS PROMOCIONAIS PARA EMPRESAS; CONSULTADORIA EM MATÉRIA DE SEGMENTAÇÃO DE MERCADO; CONSULTORIA SOBRE ESTRATÉGIA DE COMUNICAÇÕES PUBLICITÁRIAS; CONSULTORIA RELATIVA A SERVIÇOS DE PUBLICIDADE E PROMOÇÃO; CONSULTORIA RELATIVA À DEMOGRAFIA PARA FINS DE MARKETING; CONSULTORIA EM PUBLICIDADE E MARKETING; PRESTAÇÃO DE SERVIÇOS DE ASSESSORIA EM MARKETING PARA FABRICANTES; PRESTAÇÃO DE CONSULTORIA RELATIVA À VENDA DE PRODUTOS QUÍMICOS; PRESTAÇÃO DE CONSULTADORIA DE MARKETING NO DOMÍNIO DOS MEIOS DE COMUNICAÇÃO SOCIAL; ORGANIZAÇÃO DE PROMOÇÕES POR INTERMÉDIO DOS MEIOS AUDIOVISUAIS; CONSULTORIA SOBRE ESTRATÉGIAS DE COMUNICAÇÕES PUBLICITÁRIAS; PRESTAÇÃO DE ASSISTÊNCIA NA ÁREA DA PROMOÇÃO DE NEGÓCIOS COMERCIAIS; FORNECIMENTO DE INFORMAÇÕES E SERVIÇOS DE CONSULTORIA RELACIONADOS COM E-COMMERCE; SERVIÇOS DE ASSESSORIA RELACIONADOS COM VESTUÁRIO; SERVIÇOS DE ASSESSORIA RELACIONADOS COM A PUBLICIDADE PARA FRANCHISINGS; SERVIÇOS DE

ASSESSORIA RELACIONADOS COM AÇÕES PROMOCIONAIS; SERVIÇOS DE ASSESSORIA RELACIONADOS COM MARKETING; SERVIÇOS DE ASSESSORIA EM MATÉRIA DE PROMOÇÃO DE VENDAS; SERVIÇOS DE ASSESSORIA EM MARKETING; SERVIÇOS DE ASSESSORIA EM MATÉRIA DE IDENTIDADE CORPORATIVA; PROMOÇÃO DE PRODUTOS E SERVIÇOS ATRAVÉS DE PATROCÍNIO; SERVIÇOS DE CONSULTADORIA DE NEGÓCIOS COMERCIAIS RELACIONADOS COM A PROMOÇÃO DE CAMPANHAS DE ANGARIAÇÃO DE FUNDOS; SERVIÇOS DE CONSULTADORIA DE MARKETING; SERVIÇOS DE CONSULTADORIA DE EMPRESAS RELACIONADOS COM MARKETING; SERVIÇOS DE CONSULTADORIA COMERCIAL EM MATÉRIA DE MARKETING; SERVIÇOS DE CONSULTADORIA DE MARKETING DE NEGÓCIOS COMERCIAIS; SERVIÇOS DE CONSULTADORIA EM MATÉRIA DE MARKETING; SERVIÇOS DECONSULTADORIA DE NEGÓCIOS, RELACIONADOS COM O MARKETING DE CAMPANHAS DE ANGARIAÇÃO DE FUNDOS; SERVIÇOS DE ASSESSORIA RELATIVOS A PUBLICIDADE; SERVIÇOS DE ASSESSORIA RELACIONADOS COM PUBLICIDADE; SERVIÇOS PUBLICITÁRIOS PARA PROMOÇÃO DA CONSCIENCIALIZAÇÃO PÚBLICA DA SÍNDROME NEFRÓTICA E DA GLOMERULOESCLEROSE SEGMENTAR E FOCAL [GESF]; SERVIÇOS DE CONSULTORIA RELACIONADOS COM PUBLICIDADE; SERVIÇOS DE CONSULTORIA RELACIONADOS COM PUBLICIDADE, PROMOÇÕES E MARKETING; SERVIÇOS DE CONSULTORIA NA ÁREA DE MARKETING DE INTERNET; SERVIÇOS DE CONSULTADORIA RELACIONADOS COM PUBLICIDADE COMERCIAL; SERVIÇOS DE CONSULTORIA NA ÁREA DE MARKETING AFILIADO; ALUGUER DE EQUIPAMENTO PUBLICITÁRIO; ALUGUER DE ARTIGOS PUBLICITÁRIOS; ALUGUER DE ESPAÇOS PUBLICITÁRIOS; ALUGUER DE ESPAÇOS PUBLICITÁRIOS NA INTERNET; ALUGUER DE ESPAÇOS E MATERIAIS PUBLICITÁRIOS; ALUGUER DE ESPAÇOS PUBLICITÁRIOS EM SÍTIOS WEB; ALUGUER DE ESPAÇO PUBLICITÁRIO NA INTERNET PARA OFERTAS DE EMPREGO; ALUGUER DE ESPAÇO PUBLICITÁRIO EM PROPRIEDADES FERROVIÁRIAS; ALUGUER DE ESPAÇO PUBLICITÁRIO EM COMBOIOS; ALUGUER DE ESPAÇO PUBLICITÁRIO EM PANFLETOS; ALUGUER DE ESPAÇO PUBLICITÁRIO EM PROSPETOS; ALUGUER DE MATERIAL PUBLICITÁRIO; ALUGUER DE EXPOSITORES DE VENDA; ALUGUER DE MATERIAIS PUBLICITÁRIOS; ALUGUER DE ESPAÇOS PUBLICITÁRIOS ONLINE; ALUGUER DE TEMPO DE PUBLICIDADE EM CINEMAS; ALUGUER DE TEMPO PARA PUBLICIDADE NOS MEIOS DE COMUNICAÇÃO; ALUGUER DE STANDS DE VENDA; ALUGUER DE STANDS DE VENDAS; ALUGUER DE SINAIS PARA FINS PUBLICITÁRIOS; ALUGUER DE PLACARES PUBLICITÁRIOS; ALUGUER DE PAINÉIS PUBLICITÁRIOS; ALUGUER DE PAINÉIS OUTDOORS PUBLICITÁRIOS; ALUGUER DE PAINÉIS DE PUBLICIDADE; SERVIÇOS INTERMEDIÁRIOS RELACIONADOS COM O ALUGUER DE TEMPO E ESPAÇO PUBLICITÁRIOS; PUBLICITÁRIOS (ALUGUER DE ESPAÇOS -); SERVIÇOS DE LOJA RETALHISTA NOS DOMÍNIOS DO VESTUÁRIO; SERVIÇOS DE VENDA A RETALHO ON-LINE RELACIONADOS COM PRODUTOS COSMÉTICOS E DE BELEZA; SERVIÇOS DE VENDA A RETALHO RELACIONADOS COM PRODUTOS PARA O CABELO; SERVIÇOS DE VENDA A RETALHO ON-LINE RELATIVOS A COSMÉTICOS; SERVIÇOS GROSSISTAS RELACIONADOS COM PRODUTOS DE TOILETTE; SERVIÇOS GROSSISTAS RELACIONADOS COM FRAGRÂNCIAS;

ACONSELHAMENTO A EMPRESAS INDUSTRIAIS EM MATÉRIA DE CONDUÇÃO DOS SEUS NEGÓCIOS; ACONSELHAMENTO E INFORMAÇÕES RELATIVOS A GESTÃO DE NEGÓCIOS COMERCIAIS; ACONSELHAMENTO A EMPRESAS COMERCIAIS EM MATÉRIA DE CONDUÇÃO DOS SEUS NEGÓCIOS; ACONSELHAMENTO E INFORMAÇÕES REFERENTES À GESTÃO DE NEGÓCIOS COMERCIAIS; ACONSELHAMENTO EM MATÉRIA DE ORGANIZAÇÃO EMPRESARIAL; ACONSELHAMENTO EM GESTÃO DE NEGÓCIOS COMERCIAIS; ACONSELHAMENTO NA ÁREA DA EFICIÊNCIA EMPRESARIAL; ACONSELHAMENTO RELATIVO A MÉTODOS E TÉCNICAS DE VENDAS; ASSESSORIA DE EMPRESAS RELACIONADA COM REORGANIZAÇÃO FINANCEIRA; ASSESSORIA COMERCIAL RELACIONADA COM FRANCHISING; ASSESSORIA COMERCIAL EM MATÉRIA DE FUSÕES; ASSESSORIA ÀS EMPRESAS RELACIONADA COM FUSÕES; ACONSELHAMENTO RELATIVO À ORGANIZAÇÃO E GESTÃO DE NEGÓCIOS COMERCIAIS; ASSESSORIA EM GESTÃO DE EMPRESAS RELACIONADA COM NEGÓCIOS DE PRODUÇÃO; ASSESSORIA EM FUSÕES DE EMPRESAS; ASSESSORIA E INFORMAÇÕES RELATIVOS A GESTÃO DE NEGÓCIOS COMERCIAIS; ASSESSORIA DE NEGÓCIOS COMERCIAIS; ASSESSORIA RELACIONADA COM AQUISIÇÃO DE EMPRESAS; ASSESSORIA NA GESTÃO DE ESTABELECIMENTOS DE FRANCHISING; ASSESSORIA, INVESTIGAÇÃO OU INFORMAÇÃO COMERCIAIS; ASSESSORIA EMPRESARIAL; ASSESSORIA EM MATÉRIA DE NEGÓCIOS COMERCIAIS RELACIONADA COM FINANCIAMENTO DO CRESCIMENTO; ASSESSORIA RELACIONADA COM GESTÃO DE NEGÓCIOS COMERCIAIS; ASSESSORIA RELACIONADA COM GESTÃO COMERCIAL; ASSESSORIA RELACIONADA COM A OPERAÇÃO COMERCIAL DE CLUBES DE SAÚDE; ASSESSORIA RELACIONADA COM A OPERAÇÃO COMERCIAL DE CLUBES DE MANUTENÇÃO DA FORMA FÍSICA; ASSESSORIA RELACIONADA COM A GESTÃO COMERCIAL DE CLUBES DE MANUTENÇÃO DA FORMA FÍSICA; ASSESSORIA RELACIONADA COM TROCAS COMERCIAIS; ASSESSORIA RELACIONADA COM A GESTÃO COMERCIAL DE CLUBES DE SAÚDE; ASSESSORIA RELACIONADA COM A ORGANIZAÇÃO E A GESTÃO DE NEGÓCIOS COMERCIAIS; ASSESSORIA RELACIONADA COM A VENDA DE EMPRESAS; ASSESSORIA RELACIONADA COM AQUISIÇÕES DE EMPRESAS COMERCIAIS; ASSISTÊNCIA, SERVIÇOS DE ASSESSORIA E CONSULTORIA EM ANÁLISE COMERCIAL; ASSISTÊNCIA E CONSULTORIA EM ORGANIZAÇÃO E GESTÃO DE NEGÓCIOS COMERCIAIS; ASSISTÊNCIA E ACONSELHAMENTO SOBRE ORGANIZAÇÃO E GESTÃO EMPRESARIAL; ASSISTÊNCIA E ACONSELHAMENTO EM RELAÇÃO A ORGANIZAÇÃO COMERCIAL; ASSISTÊNCIA E ACONSELHAMENTO EM RELAÇÃO A GESTÃO EMPRESARIAL; CONSULTADORIA DE NEGÓCIOS RELATIVA À ADMINISTRAÇÃO DE TECNOLOGIA DA INFORMAÇÃO; CONSULTADORIA DE NEGÓCIOS NO DOMÍNIO DO TRANSPORTE E DAS ENTREGAS; CONSULTADORIA DE NEGÓCIOS DESTINADA A EMPRESAS; CONSULTADORIA DE GESTÃO; CONSULTADORIA DE GESTÃO DE EMPRESAS; CONSULTADORIA DE AQUISIÇÃO DE EMPRESAS; ASSISTÊNCIA, SERVIÇOS DE ASSESSORIA E CONSULTORIA EM GESTÃO COMERCIAL; ASSISTÊNCIA, SERVIÇOS DE ASSESSORIA E CONSULTORIA EM MATÉRIA DE ORGANIZAÇÃO EMPRESARIAL; ASSISTÊNCIA, SERVIÇOS DE ASSESSORIA E CONSULTORIA EM PLANEAMENTO COMERCIAL; CONSULTADORIA EM GESTÃO DE NEGÓCIOS NO DOMÍNIO DO TRANSPORTE E DAS ENTREGAS; CONSULTADORIA

EM FUSÃO DE EMPRESAS; CONSULTADORIA EM ASSUNTOS COMERCIAIS; CONSULTADORIA EM AQUISIÇÃO DE EMPRESAS; CONSULTADORIA DE ORGANIZAÇÃO E GESTÃO DE EMPRESAS; CONSULTADORIA EM ALIENAÇÕES COMERCIAIS; CONSULTADORIA EM ORGANIZAÇÃO EMPRESARIAL; CONSULTADORIA EM ORGANIZAÇÃO DA GESTÃO DE NEGÓCIOS COMERCIAIS; CONSULTADORIA EM MATÉRIA DE GESTÃO DE NEGÓCIOS COMERCIAIS; CONSULTADORIA EM MATÉRIA DE ORGANIZAÇÃO DE NEGÓCIOS; CONSULTADORIA EM MATÉRIA DE GESTÃO CORPORATIVA; CONSULTADORIA EM MATÉRIA DE ORGANIZAÇÃO E GESTÃO DE NEGÓCIOS INCLUINDO GESTÃO DE PESSOAL; CONSULTADORIA EM MATÉRIA DE ORGANIZAÇÃO COMERCIAL E ECONOMIA COMERCIAL; CONSULTADORIA EM GESTÃO DE RISCO [NEGÓCIOS COMERCIAIS]; CONSULTADORIA PARA DIREÇÃO DE NEGÓCIOS COMERCIAIS; CONSULTADORIA NO DOMÍNIO DA AQUISIÇÃO DE NEGÓCIOS; CONSULTADORIA NEGÓCIOS A PARTICULARES; CONSULTADORIA ESTRATÉGICA EMPRESARIAL; CONSULTADORIA EM PLANEAMENTO DE NEGÓCIOS; CONSULTADORIA EM ORGANIZAÇÃO E DIREÇÃO DE NEGÓCIOS COMERCIAIS; CONSULTADORIA EM ORGANIZAÇÃO DE NEGÓCIOS; CONSULTADORIA RELACIONADA COM A FUSÃO DE EMPRESAS; CONSULTADORIA RELACIONADA COM AQUISIÇÕES; CONSULTADORIA PROFISSIONAL EM NEGÓCIOS COMERCIAIS; CONSULTADORIA PROFISSIONAL DE NEGÓCIOS EM MATÉRIA DE CRIAÇÃO DE EMPRESAS; CONSULTADORIA PROFISSIONAL EM MATÉRIA DE NEGÓCIOS; CONSULTADORIA PROFISSIONAL DE NEGÓCIOS COMERCIAIS; CONSULTADORIA PROFISSIONAL RELACIONADA COM A GESTÃO DE NEGÓCIOS; CONSULTADORIA PROFISSIONAL DE NEGÓCIOS EM MATÉRIA DE FUNCIONAMENTO DE EMPRESAS; CONSULTADORIA PARA O PLANEAMENTO DE NEGÓCIOS; CONSULTADORIA RELACIONADA COM ORGANIZAÇÃO EMPRESARIAL; CONSULTADORIA RELACIONADA COM GESTÃO DE NEGÓCIOS COMERCIAIS; CONSULTADORIA RELACIONADA COM A CRIAÇÃO E DIREÇÃO DE EMPRESAS; CONSULTADORIA RELACIONADA COM A ORGANIZAÇÃO OU A GESTÃO DE UMA EMPRESA COMERCIAL; CONSULTADORIA RELACIONADA COM GESTÃO DE DOCUMENTOS COMERCIAIS; CONSULTADORIA RELACIONADA COM FUSÕES DE NEGÓCIOS; CONSULTORIA EM GESTÃO COMERCIAL NA ÁREA DE DESENVOLVIMENTO DE EXECUTIVOS E DE LÍDERES; CONSULTORIA EM GESTÃO COMERCIAL ATRAVÉS DA INTERNET; CONSULTORIA EM EFICIÊNCIA EMPRESARIAL; CONSULTORIA EM CRIAÇÃO DE IMAGEM CORPORATIVA; CONSULTORIA E ACONSELHAMENTO COMERCIAL RELACIONADOS COM FRANCHISING; CONSULTORIA DE ORGANIZAÇÃO E FUNCIONAMENTO DE EMPRESAS; CONSULTORIA DE GESTÃO DE NEGÓCIOS COMERCIAIS; CONSULTORIA DE GESTÃO COMERCIAL; CONSULTADORIA SOBRE RELATÓRIOS DE MERCADO; CONSULTORIA COMERCIAL RELATIVA A FRANCHISING DE RESTAURANTES; CONSULTORIA EMPRESARIAL; CONSULTORIA EM TÉCNICAS E PROGRAMAS DE VENDAS; CONSULTORIA EM PLANEAMENTO COMERCIAL E CONTINUIDADE COMERCIAL; CONSULTORIA EM PESQUISAS COMERCIAIS; CONSULTORIA EM ORGANIZAÇÃO DE NEGÓCIOS COMERCIAIS; CONSULTORIA EM MATÉRIA DE GESTÃO DE NEGÓCIOS ATRAVÉS DA INTERNET; CONSULTORIA EM MATÉRIA DE GESTÃO DE NEGÓCIOS E ORGANIZAÇÃO DE EMPRESAS; CONSULTORIA EM GESTÃO DE NEGÓCIOS, INCLUINDO OS DE VIA INTERNET; CONSULTORIA

EM GESTÃO COMERCIAL; PRESTAÇÃO DE ASSISTÊNCIA NA ÁREA DE GESTÃO DE NEGÓCIOS COMERCIAIS; PRESTAÇÃO DE ASSISTÊNCIA EM MATÉRIA DE ORGANIZAÇÃO DE NEGÓCIOS COMERCIAIS; ORIENTAÇÃO DE GESTÃO; FORNECIMENTO DE APOIO NA GESTÃO COMERCIAL NO ARRANQUE DE OUTRAS EMPRESAS; DESENVOLVIMENTO DE CONCEITOS DE ECONOMIA EMPRESARIAL; CONSULTORIA RELATIVA A AVALIAÇÕES COMERCIAIS; CONSULTORIA RELACIONADA COM ANÁLISE DE NEGÓCIOS COMERCIAIS; CONSULTORIA RELACIONADA COM GESTÃO E ORGANIZAÇÃO COMERCIAL; SERVIÇOS DE ASSESSORIA COMERCIAL RELATIVOS A FRANQUIAS (FRANCHISING); SERVIÇOS DE ASSESSORES PARA A DIREÇÃO DE NEGÓCIOS COMERCIAIS; SERVIÇOS DE ASSESSORIA COMERCIAL EM MATÉRIA DE DESENVOLVIMENTO DE PRODUTOS; SERVIÇOS DE ASSESSORIA DE NEGÓCIOS RELACIONADOS COM ESTABELECIMENTO DE CONCESSIONÁRIOS DE VEÍCULOS MOTORIZADOS; SERVIÇOS DE ASSESSORIA DE NEGÓCIOS NA ÁREA DO FABRICO DE PRODUTOS; SERVIÇOS DE ASSESSORIA DE NEGÓCIOS RELACIONADOS COM A GESTÃO DE RESTAURANTES; SERVIÇOS DE ASSESSORIA COMERCIAL RELACIONADOS COM O ESTABELECIMENTO DE FRANCHISINGS; SERVIÇOS DE ASSESSORIA COMERCIAL RELATIVOS À SELEÇÃO DE COMPUTADORES; SERVIÇOS DE ASSESSORIA COMERCIAL RELACIONADOS COM A UTILIZAÇÃO DE COMPUTADORES; SERVIÇOS DE ASSESSORIA DE NEGÓCIOS RELACIONADOS COM A CRIAÇÃO DE RESTAURANTES; SERVIÇOS DE ASSESSORIA DE NEGÓCIOS EM MATÉRIA DE LIQUIDAÇÃO DE EMPRESAS; SERVIÇOS DE ASSESSORIA DE NEGÓCIOS RELACIONADOS COM O DESEMPENHO DE EMPRESAS; SERVIÇOS DE ASSESSORIA DE NEGÓCIOS RELACIONADOS COM A CRIAÇÃO DE CASAS DE SANDUÍCHES; SERVIÇOS DE ASSESSORIA DE NEGÓCIOS COMERCIAIS RELACIONADOS COM FRANCHISING; SERVIÇOS DE ASSESSORIA DE NEGÓCIOS RELACIONADOS COM A GESTÃO DE CASAS DE SANDUÍCHES; SERVIÇOS DE ASSESSORIA DE NEGÓCIOS RELACIONADOS COM A OPERAÇÃO DE FRANCHISINGS; SERVIÇOS DE ASSESSORIA DE NEGÓCIOS RELACIONADOS COM FRANQUIA DE CONCESSIONÁRIOS DE VEÍCULOS MOTORIZADOS; SERVIÇOS DE ASSESSORIA EMPRESARIAL RELACIONADOS COM FRANCHISING; SERVIÇOS DE ASSESSORIA EM GESTÃO DE NEGÓCIOS RELACIONADOS COM FRANCHISING; SERVIÇOS DE ASSESSORIA EM MATÉRIA DE PLANEAMENTO COMERCIAL; SERVIÇOS DE ASSESSORIA (EMPRESARIAL) RELACIONADOS COM GESTÃO DE EMPRESAS DO SETOR PÚBLICO; SERVIÇOS DE ASSESSORIA E CONSULTORIA RELACIONADOS COM AGÊNCIAS DE IMPORTAÇÃO E EXPORTAÇÃO; SERVIÇOS DE ASSESSORIA DE GESTÃO RELACIONADOS COM FRANCHISING; SERVIÇOS DE ASSESSORIA DE NEGÓCIOS COMERCIAIS RELACIONADOS COM A EXPLORAÇÃO DE INVENÇÕES; SERVIÇOS DE ASSESSORIA NA GESTÃO DE NEGÓCIOS RELACIONADOS COM EMPRESAS COMERCIAIS; SERVIÇOS DE ASSESSORIA NA GESTÃO DE NEGÓCIOS RELACIONADOS COM EMPRESAS INDUSTRIAIS; SERVIÇOS DE ASSESSORIA EM GESTÃO PARA NEGÓCIOS COMERCIAIS; SERVIÇOS DE ASSESSORIA EM GESTÃO COMERCIAL; SERVIÇOS DE ASSESSORIA EM MATÉRIA DE ESTRUTURA CORPORATIVA DE EMPRESAS; SERVIÇOS DE ASSESSORIA EMPRESARIAL RELACIONADOS COM A GESTÃO DE EMPRESAS; SERVIÇOS DE ASSESSORIA PARA A PREPARAÇÃO E REALIZAÇÃO DE TRANSAÇÕES COMERCIAIS; SERVIÇOS DE ASSESSORIA RELACIONADOS COM

ADMINISTRAÇÃO DE NEGÓCIOS COMERCIAIS; SERVIÇOS DE ASSESSORIA RELACIONADOS COM ANÁLISE DE NEGÓCIOS COMERCIAIS; SERVIÇOS DE ASSESSORIA RELACIONADOS COM GESTÃO DE EMPRESAS E OPERAÇÕES COMERCIAIS; SERVIÇOS DE ASSESSORIA RELACIONADOS COM A ESTRUTURA CORPORATIVA DE EMPRESAS; SERVIÇOS DE ASSESSORIA RELACIONADOS COM O PLANEAMENTO COMERCIAL; SERVIÇOS DE ASSESSORIA RELACIONADOS COM PLANEAMENTO EMPRESARIAL; SERVIÇOS DE ASSESSORIA RELACIONADOS COM A AQUISIÇÃO DE NEGÓCIOS; SERVIÇOS DE ASSESSORIA RELACIONADOS COM GESTÃO DE RISCOS EMPRESARIAIS; SERVIÇOS DE CONSULTADORIA EM MATÉRIA DE AQUISIÇÕES COMERCIAIS; SERVIÇOS DE ASSISTÊNCIA E CONSULTORIA NO DOMÍNIO DA GESTÃO COMERCIAL DE EMPRESAS DO SETOR ENERGÉTICO; SERVIÇOS DE ASSESSORIA RELACIONADOS COM ORGANIZAÇÃO DE NEGÓCIOS; SERVIÇOS DE CONSULTADORIA DE NEGÓCIOS COMERCIAIS RELACIONADOS COM A GESTÃO DE CAMPANHAS DE ANGARIAÇÃO DE FUNDOS; SERVIÇOS DE CONSULTADORIA DE NEGÓCIOS RELACIONADOS COM FRANCHISING; SERVIÇOS DE CONSULTADORIA COMERCIAL RELACIONADOS COM FRANCHISING; SERVIÇOS DE CONSULTADORIA DE GESTÃO DE NEGÓCIOS COMERCIAIS NO DOMÍNIO DA TECNOLOGIA DA INFORMAÇÃO; SERVIÇOS DE CONSULTADORIA DE EMPRESAS RELACIONADOS COM PROCESSOS DE FABRICO; SERVIÇOS DE CONSULTORIA COMERCIAL RELACIONADOS COM A PREVISÃO E RECUPERAÇÃO DE CATÁSTROFES; SERVIÇOS DE CONSULTORIA COMERCIAL RELACIONADOS COM O ESTABELECIMENTO E EXPLORAÇÃO DE FRANCHISES; SERVIÇOS DE CONSULTADORIA DE NEGÓCIOS RELACIONADOS COM INSOLVÊNCIA; SERVIÇOS DE CONSULTADORIA EM MATÉRIA DE COMÉRCIO EXTERNO; SERVIÇOS DE CONSULTADORIA EM MATÉRIA DE ORGANIZAÇÃO E GESTÃO DE NEGÓCIOS COMERCIAIS; SERVIÇOS DE CONSULTADORIA E ASSESSORIA NO DOMÍNIO DA ESTRATÉGIA COMERCIAL; SERVIÇOS DE CONSULTADORIA DE NEGÓCIOS RELACIONADOS COM O FORNECIMENTO DE SISTEMAS DE GESTÃO DA QUALIDADE; SERVIÇOS DE RELATÓRIOS DE MERCADO; SERVIÇOS DE INFORMAÇÃO E CONSULTORIA COMERCIAIS PARA OS CONSUMIDORES NO DOMÍNIO DOS PRODUTOS DE MAQUILHAGEM; PESQUISA DE MARKETING NO DOMÍNIO DA COSMÉTICA, PERFUMARIA E PRODUTOS DE BELEZA; SERVIÇOS DE LOJAS DE VENDA A RETALHO ONLINE RELACIONADOS COM PRODUTOS COSMÉTICOS E DE BELEZA

44 SERVIÇOS DE CONSULTA DE MAQUILHAGEM ONLINE OU PRESENCIAL; SERVIÇOS DE CONSULTA E APLICAÇÃO DE MAQUILHAGEM; SERVIÇOS DE CONSULTAS DE MAQUILHAGEM; SERVIÇOS DE CONSULTAS ONLINE SOBRE MAQUILHAGEM; SERVIÇOS DE MAQUILHAGEM; SERVIÇOS DE MAQUILHAGEM COSMÉTICA; SERVIÇOS DE MAQUILHAGEM DE ARTISTAS; SERVIÇOS DE MAQUILHAGEM PERMANENTE; CONSELHOS RELACIONADOS COM COSMÉTICA; CIRURGIA COSMÉTICA E PLÁSTICA; CIRURGIA COSMÉTICA; APLICAÇÃO DE PRODUTOS DE COSMÉTICA NO CORPO; APLICAÇÃO DE PRODUTOS DE COSMÉTICA NO ROSTO; ANÁLISES COSMÉTICAS; ELECTRÓLISE PARA FINS DE COSMÉTICA; ELECTRÓLISE COSMÉTICA; ELECTRÓLISE COSMÉTICA PARA A ELIMINAÇÃO DE PELOS; ODONTOLOGIA COSMÉTICA; ACONSELHAMENTO EM MATÉRIA DE BELEZA; CABELEIREIROS; ALUGUER DE EQUIPAMENTO PARA CUIDADOS DE HIGIENE E BELEZA PARA PESSOAS; ANÁLISE DA COR [SERVIÇOS DE CUIDADOS ESTÉTICOS]; CONSELHOS DE BELEZA;

CONSULTORIA VIA INTERNET EM CUIDADOS CORPORAIS E DE BELEZA; CONSULTORIA EM CUIDADOS CORPORAIS E DE BELEZA; CUIDADOS DE ESTÉTICA PARA SERES HUMANOS; DISPONIBILIZAÇÃO DE INFORMAÇÃO SOBRE SERVIÇOS DE SALÃO DE BELEZA; SALÕES DE BELEZA; SERVIÇOS DE ACONSELHAMENTO RELACIONADOS COM TRATAMENTOS DE BELEZA; SERVIÇOS DE ACONSELHAMENTO RELACIONADOS COM BELEZA; SERVIÇOS DE COLORAÇÃO DE SOBRANCELHAS; SERVIÇOS DE COLORAÇÃO DAS PESTANAS; SERVIÇOS DE COLORAÇÃO DE PESTANAS; SERVIÇOS DE CONSULTADORIA RELACIONADOS COM CUIDADOS DE BELEZA; SERVIÇOS DE CONSULTADORIA RELACIONADOS COM OS CUIDADOS DA PELE; SERVIÇOS DE CONSULTORIA EM COSMÉTICOS; SERVIÇOS DE CONSULTORIA RELACIONADOS COM COSMÉTICOS; SERVIÇOS DE CUIDADOS COSMÉTICOS DO CORPO; SERVIÇOS DE CUIDADOS DAS UNHAS; SERVIÇOS DE DEFINIÇÃO DE SOBRANCELHAS; SERVIÇOS DE CUIDADOS ESTÉTICOS PARA O CORPO; SERVIÇOS DE ESTÉTICA; SERVIÇOS DE ESTETICISTA; SERVIÇOS DE MANICURA; SERVIÇOS DE MANICURA AO DOMICÍLIO; SERVIÇOS DE MANICURA E PEDICURE; SERVIÇOS DE MANICURE; SERVIÇOS DE MICROPIGMENTAÇÃO; SERVIÇOS DE PERMANENTES DE PESTANAS; SERVIÇOS DE SALÃO DE BELEZA; SERVIÇOS DE SALÕES DE BELEZA; SERVIÇOS DE TATUAGEM DESOBRANCELHAS; SERVIÇOS DE TERAPIAS DE BELEZA; SERVIÇOS DE TRATAMENTO COSMÉTICO FACIAL E CORPORAL; SERVIÇOS DE TRATAMENTO COM MICROAGULHAS; SERVIÇOS DE TRATAMENTOS DE BELEZA, ESPECIALMENTE PARA PESTANAS; SERVIÇOS DESTINADOS A REFIRMAR A PELE POR MEIO DE LASER; SERVIÇOS PARA CUIDADOS DO ROSTO; SERVIÇOS PARA EXTENSÕES DE PESTANAS; SERVIÇOS PARA ONDULAR AS PESTANAS; TRATAMENTOS COSMÉTICOS; TRATAMENTOS COM PRODUTOS DE ENCHIMENTO INJETÁVEIS PARA FINS COSMÉTICOS; TRATAMENTOS COSMÉTICOS PARA OS CABELOS; TRATAMENTOS COSMÉTICOS PARA O CORPO; TRATAMENTOS DE BELEZA

(591)

(540)



(550)

(210) 635302

MNA

(220) 2019.12.18

(300)

(730) PT TURISMO DE PORTUGAL, I. P.

(511) 35 AFIXAÇÃO DE CARTAZES; AFIXAÇÃO DE CARTAZES PUBLICITÁRIOS; ALUGUER DE ESPAÇOS, TEMPO E MATERIAIS PUBLICITÁRIOS; ANÚNCIOS PUBLICITÁRIOS ONLINE; CAMPANHAS DE MERCADO; ATUALIZAÇÃO DE INFORMAÇÃO PUBLICITÁRIA NUMA BASE DE DADOS INFORMÁTICA; COLOCAÇÃO DE PUBLICIDADE;

COMPILAÇÃO DE ANÚNCIOS PUBLICITÁRIOS; COMPOSIÇÃO DE PÁGINAS PUBLICITÁRIAS; CONCEÇÃO DE MATERIAIS PUBLICITÁRIOS; CRIAÇÃO DE MATERIAL PUBLICITÁRIO; DESENVOLVIMENTO DE CAMPANHAS PROMOCIONAIS; DESENVOLVIMENTO DE ESTRATÉGIAS E CONCEITOS DE MARKETING; DISTRIBUIÇÃO DE MATERIAL PUBLICITÁRIO, DE MARKETING E PROMOCIONAL; ELABORAÇÃO DE ESTUDOS DE MERCADO; ELABORAÇÃO DE MATERIAL PUBLICITÁRIO; ELABORAÇÃO DE PERFIS DE CONSUMIDORES PARA FINS COMERCIAIS OU MARKETING; ELABORAÇÃO DE RELATÓRIOS DE MARKETING; ESTIMATIVAS PARA EFEITOS DE MARKETING; FORNECIMENTO DE COMENTÁRIOS DE UTILIZADOR [REVIEWS] PARA FINS COMERCIAIS OU DE PUBLICIDADE; FORNECIMENTO DE INFORMAÇÕES PUBLICITÁRIAS; FORNECIMENTO E ALUGUER DE ESPAÇO, TEMPO E MEIOS PUBLICITÁRIOS; MARKETING; MARKETING DIGITAL; ORGANIZAÇÃO DE APRESENTAÇÕES COM FINS PUBLICITÁRIOS; ORGANIZAÇÃO E REALIZAÇÃO DE ATIVIDADES PUBLICITÁRIAS; ORGANIZAÇÃO E REALIZAÇÃO DE EVENTOS PROMOCIONAIS; PLANEAMENTO DE ESTRATÉGIAS DE MARKETING; PREPARAÇÃO DE ANÚNCIOS PUBLICITÁRIOS; PREPARAÇÃO DE PLANOS DE MARKETING; PREPARAÇÃO DE MATERIAL PUBLICITÁRIO; PREPARAÇÃO E CONCRETIZAÇÃO DE PLANOS E CONCEITOS DE MEIOS DE COMUNICAÇÃO E DE PUBLICIDADE; PRODUÇÃO DE ANÚNCIOS; PRODUÇÃO DE ANÚNCIOS PUBLICITÁRIOS; PRODUÇÃO DE FILMES PUBLICITÁRIOS; PRODUÇÃO DE GRAVAÇÕES DE VÍDEO PARA FINS PUBLICITÁRIOS; PRODUÇÃO DE MATERIAIS E DE ANÚNCIOS PUBLICITÁRIOS; PRODUÇÃO DE GRAVAÇÕES DE SOM PARA FINS PUBLICITÁRIOS; PRODUÇÃO DE MATERIAIS PUBLICITÁRIOS VISUAIS; PRODUÇÃO DE MATERIAL PUBLICITÁRIO; PROMOÇÃO DE EVENTOS ESPECIAIS; PROMOÇÃO, PUBLICIDADE E MARKETING EM WEBSITES; PROMOÇÃO [PUBLICIDADE] DE VIAGENS; PROMOÇÃO, PUBLICIDADE E MARKETING DE PÁGINAS ONLINE; PUBLICAÇÃO DE FOLHETOS PUBLICITÁRIOS; PUBLICAÇÃO DE MATERIAL IMPRESSO PARA FINS DE PUBLICIDADE EM FORMATO ELECTRÓNICO; PUBLICAÇÃO DE MATERIAL IMPRESSO PARA FINS DE PUBLICIDADE; PUBLICAÇÃO DE MATERIAL PUBLICITÁRIO; PUBLICAÇÃO DE MATERIAL PUBLICITÁRIO ONLINE; PUBLICAÇÃO DE MATÉRIAS E TEXTOS PUBLICITÁRIOS; PUBLICAÇÃO DE TEXTOS PUBLICITÁRIOS; PUBLICAÇÃO E ATUALIZAÇÃO DE TEXTOS PUBLICITÁRIOS; PUBLICAÇÃO ELECTRÓNICA DE MATERIAL IMPRESSO PARA FINS PUBLICITÁRIOS; PUBLICIDADE; PUBLICIDADE ATRAVÉS DE MEIOS ELECTRÓNICOS E ESPECIFICAMENTE PELA INTERNET; PUBLICIDADE E MARKETING; PUBLICIDADE EM PAINÉIS ELECTRÓNICOS; PUBLICIDADE EM PERIÓDICOS, BROCHURAS E JORNAIS; PUBLICIDADE EM IMPRENSA POPULAR E PROFISSIONAL; PUBLICIDADE EXTERIOR; PUBLICIDADE EM REVISTAS; PUBLICIDADE NA ÁREA DE TURISMO E VIAGENS; PUBLICIDADE POR BANNERS; REPRODUÇÃO DE MATERIAL PUBLICITÁRIO; SERVIÇOS DE ESTRATÉGIA DA MARCA; SERVIÇOS DE MARKETING; SERVIÇOS DE MERCHANDISING; SERVIÇOS DE PUBLICIDADE DIGITAL; SERVIÇOS DE PUBLICIDADE DE EXTERIOR; SERVIÇOS DE PUBLICIDADE; SERVIÇOS DE PUBLICIDADE E PROMOÇÃO; SERVIÇOS DE PUBLICIDADE E MARKETING; SERVIÇOS DE PUBLICIDADE GRÁFICA; ORGANIZAÇÃO DE EXPOSIÇÕES E DE EVENTOS COM FINS COMERCIAIS OU DE PUBLICIDADE;

- ORGANIZAÇÃO DE EXPOSIÇÕES COM FINS PUBLICITÁRIOS; ORGANIZAÇÃO E DIREÇÃO DE FEIRAS RELACIONADAS COM PUBLICIDADE; REALIZAÇÃO DE EXPOSIÇÕES PARA FINS PUBLICITÁRIOS; FORNECIMENTO E ALUGUER DE ESPAÇOS PUBLICITÁRIOS NA INTERNET; DIFUSÃO DE MATERIAL PROMOCIONAL, PUBLICITÁRIO E DE MARKETING; DIFUSÃO DE MATERIAL PUBLICITÁRIO ON-LINE; DISTRIBUIÇÃO DE MATERIAL PROMOCIONAL; DISTRIBUIÇÃO DE MATERIAL PUBLICITÁRIO [FOLHETOS, PROSPETOS, IMPRESSOS, AMOSTRAS]; DIVULGAÇÃO DE PUBLICIDADE; ALUGUER DE ESPAÇOS PUBLICITÁRIOS NA INTERNET; ALUGUER DE ESPAÇOS E MATERIAIS PUBLICITÁRIOS; ALUGUER DE ESPAÇOS PUBLICITÁRIOS EM SÍTIOS WEB; ALUGUER DE ESPAÇOS PUBLICITÁRIOS; ALUGUER DE ESPAÇOS PUBLICITÁRIOS ONLINE; ALUGUER DE TEMPO PARA PUBLICIDADE NOS MEIOS DE COMUNICAÇÃO; ANÁLISE DAS RESPOSTAS DE CONSUMIDORES; ANÁLISE DE DADOS DE PESQUISA DE MERCADO; ANÁLISE DE DADOS E ESTATÍSTICAS DE PESQUISAS DE MERCADO; ANÁLISE DE EFEITO PUBLICITÁRIO E DE ESTUDOS DE MERCADO; ANÁLISE DE ESTATÍSTICAS DE PESQUISAS DE MERCADO; ANÁLISE RELACIONADA COM MARKETING; ANÁLISES DE ESTUDOS DE MERCADO; ANÁLISES DE MERCADO; ANÁLISES DE PUBLICIDADE; ANÁLISES E INVESTIGAÇÕES DE MERCADO; AVALIAÇÃO DO IMPACTO DA PUBLICIDADE SOBRE O PÚBLICO; AVALIAÇÕES ESTATÍSTICAS DE DADOS DE MARKETING; ESTUDOS DE ANÁLISE DE MERCADOS; ESTUDOS DE MERCADO; ESTUDOS DE MERCADO RELATIVOS A PREÇOS; ESTUDOS DE MARKETING; ESTUDOS DE RENDIBILIDADE; ESTUDOS DE SONDAJENS DE OPINIÃO DE MERCADO; FORNECIMENTO DE ESTATÍSTICAS DE ESTUDOS DE MERCADO; FORNECIMENTO DE INFORMAÇÕES DE MERCADO RELACIONADAS COM PRODUTOS DE CONSUMO; INTERPRETAÇÃO DE DADOS DE PESQUISAS DE MERCADO; INVESTIGAÇÃO DE MERCADO PARA PUBLICIDADE; INVESTIGAÇÕES DE ESTRATÉGIAS DE MARKETING; INVESTIGAÇÕES DE MERCADO ATRAVÉS DE UMA BASE DE DADOS INFORMÁTICA; PESQUISA DE MERCADO; PESQUISAS DE MERCADO E ESTUDOS DE MARKETING; PESQUISAS E ANÁLISES DE MERCADO; REALIZAÇÃO DE PESQUISAS DE MERCADO; REALIZAÇÃO DE PESQUISAS EM PUBLICIDADE; REALIZAÇÃO DE SONDAJENS DE OPINIÃO PÚBLICA; RECOLHA DE INFORMAÇÃO RELACIONADA COM ESTUDOS DE MERCADO; RECOLHA DE INFORMAÇÃO RELACIONADA COM ANÁLISE DE MERCADO; RECOLHA DE INFORMAÇÃO SOBRE PESQUISAS DE MERCADO; RELATÓRIOS DE ANÁLISE DE MERCADO; SERVIÇOS INFORMATIZADOS DE PESQUISA DE MERCADO
- 38 ACESSO A INFORMAÇÕES POR INTERNET; ACESSOS A CONTEÚDOS, WEBSITES E PORTAIS; ADMINISTRAÇÃO DE SALAS DE CHAT; CORREIO ELETRÔNICO, TRANSMISSÃO DE MENSAGENS; DISPONIBILIZAÇÃO DE LINHAS DE CHAT NA INTERNET; DISPONIBILIZAÇÃO DE FÓRUMS ONLINE; DISTRIBUIÇÃO DE MENSAGENS E DADOS POR TRANSMISSÃO ELETRÔNICA; ENVIO DE MENSAGENS ATRAVÉS DE UM WEBSITE; ENVIO E RECEÇÃO DE MENSAGENS ELETRÔNICAS; FLUXO DE DADOS EM TEMPO REAL; FORNECIMENTO DE ACESSO A CONTEÚDOS, SÍTIOS WEB E PORTAIS; FORNECIMENTO DE ACESSO A INFORMAÇÃO VIA INTERNET; FORNECIMENTO DE LINKS (HIPERLIGAÇÕES) DE DADOS ELETRÔNICOS; SERVIÇOS DE BOLETINS INFORMATIVOS POR COMPUTADOR; TRANSFERÊNCIA ELETRÔNICA DE FICHEIROS; TRANSMISSÃO DE CONTEÚDOS MULTIMÉDIA ATRAVÉS DA INTERNET; TRANSMISSÃO DE DADOS POR INTERNET; TRANSMISSÃO DE FICHEIROS DIGITAIS; TRANSMISSÃO DE INFORMAÇÃO ATRAVÉS DE CORREIO ELETRÔNICO
- 39 AGENTES DE ORGANIZAÇÃO DE VIAGENS; AGÊNCIAS DE RESERVAS DE VIAGENS; CONSULTADORIA EM VIAGENS; CONSULTADORIA PARA PLANEAMENTO DE ITINERÁRIOS DE VIAGENS; ALUGUER DE AUTOMÓVEIS COM MOTORISTA; DISPONIBILIZAÇÃO DE INFORMAÇÃO ATRAVÉS DA INTERNET SOBRE VIAGENS; DISPONIBILIZAÇÃO DE INFORMAÇÃO SOBRE VIAGENS ATRAVÉS DE UMA REDE INFORMÁTICA MUNDIAL; DISPONIBILIZAÇÃO DE INFORMAÇÃO ONLINE SOBRE VIAGENS; FORNECIMENTO DE INFORMAÇÕES RELACIONADAS COM VIAGENS; FORNECIMENTO DE INFORMAÇÕES DE VIAGEM; FORNECIMENTO DE DADOS RELACIONADOS COM O TRANSPORTE DE PASSAGEIROS; FORNECIMENTO DE INFORMAÇÕES SOBRE VIAGENS; FORNECIMENTO DE INFORMAÇÕES RELATIVAS AO PLANEAMENTO E À RESERVA DE VIAGENS E TRANSPORTES, ATRAVÉS DE MEIOS ELETRÔNICOS; INFORMAÇÕES DE VIAGENS; INFORMAÇÕES SOBRE VIAGENS; ORGANIZAÇÃO DE VIAGENS; ORGANIZAÇÃO DO TRANSPORTE DE PASSAGEIROS; ORGANIZAÇÃO E RESERVA DE VIAGENS; PLANEAMENTO DE VIAGENS; PLANIFICAÇÃO, ORGANIZAÇÃO E RESERVA DE VIAGENS; PRESTAÇÃO DE INFORMAÇÕES SOBRE ASSUNTOS RELACIONADOS COM VIAGENS; PRESTAÇÃO DE INFORMAÇÕES RELACIONADAS COM VIAGENS; PRESTAÇÃO DE INFORMAÇÕES RELACIONADAS COM ITINERÁRIOS DE VIAGENS; PRESTAÇÃO DE INFORMAÇÕES TURÍSTICAS SOBRE VIAGENS; PRESTAÇÃO DE INFORMAÇÕES RELATIVAS A TRANSPORTE DE PASSAGEIROS; PRESTAÇÃO DE INFORMAÇÕES SOBRE VIAGENS ATRAVÉS DE COMPUTADOR; PRESTAÇÃO DE INFORMAÇÕES COMPUTORIZADAS SOBRE VIAGENS; SERVIÇOS DE AGÊNCIA DE RESERVAS PARA VIAGENS; SERVIÇOS DE AGÊNCIAS DE VIAGENS E DE RESERVAS; SERVIÇOS DE ALUGUER DE AUTOMÓVEIS COM MOTORISTA; SERVIÇOS DE ACESSORIA RELATIVOS A ITINERÁRIOS DE VIAGENS; SERVIÇOS DE GUIAS DE VIAGEM E DE INFORMAÇÕES SOBRE VIAGENS; SERVIÇOS DE GUIAS PARA VIAGENS; SERVIÇOS DE INFORMAÇÃO COMPUTORIZADOS RELACIONADOS COM RESERVAS DE VIAGENS; SERVIÇOS DE INFORMAÇÃO COMPUTORIZADOS RELACIONADOS COM O TRANSPORTE DE PASSAGEIROS; SERVIÇOS DE INFORMAÇÃO COMPUTORIZADOS RELACIONADOS COM VIAGENS; SERVIÇOS DE INFORMAÇÃO E CONSULTADORIA EM MATÉRIA DE VIAGENS; SERVIÇOS DE INFORMAÇÃO RELACIONADOS COM VIAGENS; SERVIÇOS DE INFORMAÇÕES RELACIONADAS COM VIAGENS; SERVIÇOS DE PASSEIOS TURÍSTICOS, VISITAS TURÍSTICAS E EXCURSÕES; SERVIÇOS DE PLANEAMENTO DE VIAGENS; SERVIÇOS DE PLANIFICAÇÃO DE ITINERÁRIOS; SERVIÇOS DE PRESTAÇÃO DE INFORMAÇÕES RELACIONADAS COM ITINERÁRIOS DE VIAGEM; SERVIÇOS DE VIAGENS; SERVIÇOS PARA FORNECIMENTO DE INFORMAÇÕES RELACIONADAS COM VIAGENS; TRANSPORTE AÉREO DE PASSAGEIROS; TRANSPORTES AÉREOS DE PASSAGEIROS; TRANSPORTE TERRESTRE DE PASSAGEIROS; DISPONIBILIZAÇÃO DE INFORMAÇÃO A TURISTAS SOBRE EXCURSÕES E VISITAS TURÍSTICAS; ORGANIZAÇÃO DE CIRCUITOS TURÍSTICOS; ORGANIZAÇÃO DE EXCURSÕES PARA TURISTAS; ORGANIZAÇÃO DE EXCURSÕES TURÍSTICAS [TRANSPORTE];

- ORGANIZAÇÃO DE EXCURSÕES E VISITAS A LOCAIS TURÍSTICOS; ORGANIZAÇÃO DE EXCURSÕES DE TURISMO; ORGANIZAÇÃO DE VIAGENS TURÍSTICAS; SERVIÇOS DE GUIA TURÍSTICO; SERVIÇOS DE VISITAS TURÍSTICAS; VISITAS TURÍSTICAS
- 41 DISPONIBILIZAÇÃO DE PUBLICAÇÕES ON-LINE; DISPONIBILIZAÇÃO DE PUBLICAÇÕES ELETRÓNICAS; EDIÇÃO DE PUBLICAÇÕES ELETRÓNICAS; EDIÇÃO DE PUBLICAÇÕES; EDIÇÃO DE TEXTOS ESCRITOS; EDIÇÃO MULTIMÉDIA; EDIÇÃO ELETRÓNICA; FORNECIMENTO DE PUBLICAÇÕES ATRAVÉS DE UMA REDE INFORMÁTICA MUNDIAL OU DA INTERNET QUE PODEM SER PESQUISADAS; FORNECIMENTO DE PUBLICAÇÕES ELETRÓNICAS ONLINE [NÃO DESCARREGÁVEIS]; PUBLICAÇÃO DE BOLETINS INFORMATIVOS; PUBLICAÇÃO DE BROCHURAS; PUBLICAÇÃO DE CALENDÁRIOS DE EVENTOS; PUBLICAÇÃO DE CATÁLOGOS; PUBLICAÇÃO DE CONTEÚDO EDITORIAL DE SÍTIOS ACESSÍVEIS POR UMA REDE INFORMÁTICA MUNDIAL; PUBLICAÇÃO DE DIRETÓRIOS RELACIONADOS COM TURISMO; PUBLICAÇÃO DE DIRETÓRIOS RELACIONADOS COM VIAGENS; PUBLICAÇÃO DE DOCUMENTOS; PUBLICAÇÃO DE FOLHETOS; PUBLICAÇÃO DE FOTOGRAFIAS; PUBLICAÇÃO DE LIVROS GUIA ONLINE, MAPAS, DIRETÓRIOS E LISTAGENS PARA USO POR VIAJANTES, NÃO PASSÍVEIS DE DOWNLOAD; PUBLICAÇÃO DE LIVROS ELETRÓNICOS E PUBLICAÇÕES PERIÓDICAS NA INTERNET; PUBLICAÇÃO DE MAPAS; PUBLICAÇÃO DE MATERIAL ACESSÍVEL A PARTIR DE BASES DE DADOS OU DA INTERNET; PUBLICAÇÃO DE MATERIAL IMPRESSO; PUBLICAÇÃO DE MATERIAL IMPRESSO EM FORMATO ELETRÓNICO; PUBLICAÇÃO DE TEXTOS; PUBLICAÇÃO ELETRÓNICA; PUBLICAÇÃO MULTIMÉDIA DE REVISTAS, REVISTAS ESPECIALIZADAS E JORNAIS; PUBLICAÇÃO ONLINE DE MATERIAL MULTIMÉDIA; ORGANIZAÇÃO DE CONFERÊNCIAS RELACIONADAS COM FORMAÇÃO; ORGANIZAÇÃO DE CONVENÇÕES PARA FINS DE FORMAÇÃO; ORGANIZAÇÃO DE CONVENÇÕES PARA FINS CULTURAIS; ORGANIZAÇÃO DE CONFERÊNCIAS RELACIONADAS COM ATIVIDADES CULTURAIS; ORGANIZAÇÃO DE EXPOSIÇÕES PARA FINS CULTURAIS; ORGANIZAÇÃO DE EXPOSIÇÕES COM FINS CULTURAIS E DIDÁTICOS; ORGANIZAÇÃO DE EXPOSIÇÕES PARA FINS DE FORMAÇÃO; ORGANIZAÇÃO DE SEMINÁRIOS; ORGANIZAÇÃO DE SEMINÁRIOS RELATIVOS A FORMAÇÃO; ORGANIZAÇÃO DE SEMINÁRIOS RELACIONADOS COM FORMAÇÃO; ORGANIZAÇÃO DE SEMINÁRIOS E CONFERÊNCIAS; ORGANIZAÇÃO E DIREÇÃO DE CONGRESSOS; ORGANIZAÇÃO E DIREÇÃO DE SIMPÓSIOS; ORGANIZAÇÃO E DIREÇÃO DE CONFERÊNCIAS; ORGANIZAÇÃO E DIREÇÃO DE SEMINÁRIOS; ORGANIZAÇÃO E REALIZAÇÃO DE SEMINÁRIOS E WORKSHOPS [FORMAÇÃO]; ORGANIZAÇÃO E REALIZAÇÃO DE CONFERÊNCIAS, CONGRESSOS E SIMPÓSIOS; PREPARAÇÃO, DIREÇÃO E ORGANIZAÇÃO DE WORKSHOPS [FORMAÇÃO]; PRESTAÇÃO DE INFORMAÇÕES SOBRE EVENTOS DE CONGRESSOS; REALIZAÇÃO DE SEMINÁRIOS E CONGRESSOS; SEMINÁRIOS; REALIZAÇÃO DE CONVENÇÕES; PRODUÇÃO DE APRESENTAÇÕES AUDIOVISUAIS; PRODUÇÃO DE ÁUDIO E VÍDEO, E FOTOGRAFIA; PRODUÇÃO DE GRAVAÇÕES DE ÁUDIO; PRODUÇÃO DE GRAVAÇÕES DE VÍDEO; PRODUÇÃO DE GRAVAÇÕES DE SOM E DE VÍDEO
- 42 APLICAÇÃO DE MARCAS DE ÁGUA DIGITAIS; SERVIÇOS DE GESTÃO DE PROJETOS INFORMÁTICOS; ATUALIZAÇÃO DE BASE DE DADOS DE SOFTWARE; ATUALIZAÇÃO DE PÁGINAS DA INTERNET; ATUALIZAÇÃO DE SOFTWARE; ATUALIZAÇÃO DE SOFTWARE INFORMÁTICO; ATUALIZAÇÃO DE SOFTWARE PARA PROCESSAMENTO DE DADOS; CONCEÇÃO DE BASES DE DADOS; CONCEÇÃO DE BASES DE DADOS INFORMÁTICAS; DESENVOLVIMENTO DE BASES DE DADOS; DISPONIBILIZAÇÃO DE MOTORES DE PESQUISA NA INTERNET COM OPÇÕES DE PESQUISA ESPECÍFICAS; MANUTENÇÃO DE BASES DE DADOS
- 43 ALUGUER DE ALOJAMENTO TEMPORÁRIO; DISPONIBILIZAÇÃO DE INFORMAÇÃO SOBRE ALOJAMENTO TEMPORÁRIO VIA INTERNET; DISPONIBILIZAÇÃO DE INFORMAÇÃO SOBRE SERVIÇOS DE ALOJAMENTO TEMPORÁRIO; HOTÉIS, POUSADAS E ALBERGUES, ALOJAMENTO PARA FÉRIAS E TURISMO; PRESTAÇÃO DE INFORMAÇÕES RELACIONADAS COM RESERVA DE ALOJAMENTO; SERVIÇOS DE ALOJAMENTO; SERVIÇOS DE HOSPITALIDADE [ALOJAMENTO]; AGÊNCIAS DE ALOJAMENTO TEMPORÁRIO [HOTÉIS, PENSÕES]; AGÊNCIAS DE VIAGENS PARA ORGANIZAÇÃO DE ALOJAMENTO; ALOJAMENTO EM CASAS DE TURISMO; CASAS DE HÓSPEDES; CLASSIFICAÇÃO DE ALOJAMENTOS PARA FÉRIAS; AVALIAÇÃO DE ALOJAMENTOS HOTELEIROS; DISPONIBILIZAÇÃO DE ALOJAMENTO TEMPORÁRIO PARA HÓSPEDES; DISPONIBILIZAÇÃO DE ALOJAMENTO EM HOTÉIS E MOTÉIS; DISPONIBILIZAÇÃO DE INFORMAÇÃO ONLINE SOBRE RESERVAS DE ALOJAMENTO EM FÉRIAS; FORNECIMENTO DE INFORMAÇÃO ONLINE SOBRE RESERVAS DE HOTÉIS; FORNECIMENTO DE INFORMAÇÃO DE ALOJAMENTO VIA INTERNET; INFORMAÇÃO RELACIONADA COM HOTÉIS; INFORMAÇÕES SOBRE HOTÉIS; ORGANIZAÇÃO DE ALOJAMENTO EM HOTÉIS; ORGANIZAÇÃO DE ALOJAMENTO TURÍSTICO; ORGANIZAÇÃO DE ALOJAMENTOS DE FÉRIAS; POUSADAS; POUSADAS DE TURISMO; PRESTAÇÃO DE INFORMAÇÕES RELATIVAS A HOTÉIS; PRESTAÇÃO DE SERVIÇOS DE INFORMAÇÃO SOBRE ALOJAMENTO DE VIAGENS E DE SERVIÇOS DE AGÊNCIAS DE RESERVA DE ALOJAMENTO DE VIAGENS PARA VIAJANTES; RESERVA DE ALOJAMENTOS TURÍSTICOS; SERVIÇOS DE AGÊNCIA DE VIAGENS PARA RESERVA DE ALOJAMENTO; SERVIÇOS DE CAMPISMO; SERVIÇOS DE CAMPOS DE FÉRIAS [HOSPEDAGEM/ALBERGARIA]; SERVIÇOS DE CASAS DE TURISMO; SERVIÇOS DE INFORMAÇÃO ELETRÓNICOS RELACIONADOS COM HOTÉIS; SERVIÇOS DE POUSADAS DE JUVENTUDE; SERVIÇOS HOTELEIROS; SERVIÇOS HOTELEIROS DE COMPLEXOS TURÍSTICOS
- 44 CUIDADOS DE SAÚDE; FORNECIMENTO DE INFORMAÇÃO SOBRE SAÚDE; SERVIÇOS DE CUIDADOS DE SAÚDE; ESTÂNCIAS TERMAIS; EXPLORAÇÃO DE FONTES TERMAIS; DISPONIBILIZAÇÃO DE INFORMAÇÃO RELACIONADA COM SERVIÇOS MÉDICOS; FORNECIMENTO DE NOTÍCIAS E INFORMAÇÕES NO DOMÍNIO DA MEDICINA

(591)

(540)



(550)

(210) **635304** MNA
 (220) 2019.12.18
 (300)
 (730) **PT FILIPE EMANUEL DIAS AZEVEDO CASIMIRO**
 (511) 28 APARELHOS DE DESPORTO; APARELHOS PARA O TREINO DE DESPORTOS; ARTIGOS DE DESPORTO
 (591)
 (540)
REWINCH
 (550)



(550)

(210) **635305** MNA
 (220) 2019.12.18
 (300)
 (730) **PT REFLEXEFUSIVO LDA**
 (511) 39 AGÊNCIAS DE RESERVAS DE VIAGENS; AGENTES DE ORGANIZAÇÃO DE VIAGENS; CONSULTADORIA EM MATÉRIA DE VIAGENS PROPORCIONADA ATRAVÉS DE CENTROS DE CHAMADAS E LINHAS DE ASSISTÊNCIA TELEFÓNICA; COORDENAÇÃO DA ORGANIZAÇÃO DE VIAGENS PARA INDIVÍDUOS E GRUPOS; DISPONIBILIZAÇÃO DE INFORMAÇÃO SOBRE VIAGENS TURÍSTICAS ATRAVÉS DA INTERNET; DISPONIBILIZAÇÃO DE INFORMAÇÃO ATRAVÉS DA INTERNET SOBRE RESERVA DE VIAGENS DE NEGÓCIO; DISPONIBILIZAÇÃO DE INFORMAÇÃO ATRAVÉS DA INTERNET SOBRE VIAGENS; DISPONIBILIZAÇÃO DE INFORMAÇÃO SOBRE TRANSPORTES E VIAGENS ATRAVÉS DE APARELHOS E DISPOSITIVOS MÓVEIS DE TELECOMUNICAÇÕES; DISPONIBILIZAÇÃO DE INFORMAÇÃO SOBRE VIAGENS ATRAVÉS DE UMA REDE INFORMÁTICA MUNDIAL; FORNECIMENTO DE BILHETES DE VIAGENS; FORNECIMENTO DE INFORMAÇÕES RELATIVAS AO PLANEAMENTO E À RESERVA DE VIAGENS E TRANSPORTES, ATRAVÉS DE MEIOS ELETRÓNICOS; MEDIAÇÃO E RESERVA DE VIAGENS; ORGANIZAÇÃO DE TRANSPORTE E VIAGENS; ORGANIZAÇÃO DE VIAGENS AO ESTRANGEIRO; ORGANIZAÇÃO DE VIAGENS DE NEGÓCIOS; ORGANIZAÇÃO DE VIAGENS DE FÉRIAS; ORGANIZAÇÃO DE VIAGENS DE E PARA HOTÉIS; ORGANIZAÇÃO DE VIAGENS POR VIA AÉREA; ORGANIZAÇÃO E RESERVA DE VIAGENS PARA PACOTES DE FÉRIAS; PRESTAÇÃO DE INFORMAÇÕES TURÍSTICAS SOBRE VIAGENS; RESERVA DE BILHETES PARA VIAGENS; RESERVA DE VIAGENS ATRAVÉS DE AGÊNCIAS DE TURISMO; RESERVA DE VIAGENS DE FÉRIAS E VISITAS TURÍSTICAS; RESERVAS PARA VIAGENS; SERVIÇOS DE AGÊNCIA DE MARCAÇÃO DE VIAGENS AÉREAS; SERVIÇOS DE AGÊNCIA DE RESERVAS PARA VIAGENS; ORGANIZAÇÃO DE EXCURSÕES DE TURISMO
 (591) VERDE;AZUL;MARROM;
 (540)

(210) **635306** MNA
 (220) 2019.12.18
 (300)
 (730) **PT JOÃO MIGUEL OTERO LINO**
 (511) 16 TELAS GOMADAS PARA PAPELARIA; SOLUÇÃO ADESIVA DE RESINA E ÉTER PARA USO DOMÉSTICO; MATÉRIAS COLANTES PARA ESCRITÓRIO; PAPEL ADESIVO; PASTA DE AMIDO [ADESIVA] PARA PAPELARIA OU PARA USO DOMÉSTICO; MATERIAIS ADESIVOS PARA USO EM ESCRITÓRIOS; ICTIÓCOLA [COLA DE PEIXE] PARA PAPELARIA OU PARA USO DOMÉSTICO; GOMARÁBICA PARA ARTIGOS DE PAPELARIA OU PARA USO DOMÉSTICO; FITAS GOMADAS [PAPELARIA]; FITAS DE PAPEL; FITAS DE SELAGEM PARA CAIXAS DE PAPELÃO; FITAS AUTOCOLANTES PARA PAPELARIA; FITAS AUTOADESIVAS PARA PAPELARIA OU PARA USO DOMÉSTICO; FITAS AUTOADESIVAS PARA A PAPELARIA OU PARA USO DOMÉSTICO; FITAS ADESIVAS PARA PAPELARIA OU PARA USO DOMÉSTICO; FITAS ADESIVAS PARA EMBALAGEM; FITAS ADESIVAS DE FACE DUPLA PARA USO DOMÉSTICO; FITAS ADESIVAS DE FACE DUPLA PARA PAPELARIA; FITAS ADESIVAS (AUTOCOLANTES) PARA PAPELARIA; FITA ISOLANTE (AUTOCOLANTE) PARA PAPELARIA; FITA ADESIVA; COLAS PARA USO NO ESCRITÓRIO; COLAS PARA ESCRITÓRIO; COLAS LÍQUIDAS DE TECIDOS PARA USO DOMÉSTICO; COLA PARA MADEIRA DE USO DOMÉSTICO; COLAS DE CONTACTO PARA ARTIGOS DE PAPELARIA; COLA PARA ARTESANATO, PARA PAPELARIA OU USO DOMÉSTICO (BANJAKU-NORI); COLA DE LÁTEX PARA ARTIGOS DE PAPELARIA OU PARA USO DOMÉSTICO; COLA DE GELATINA PARA ARTIGOS DE PAPELARIA OU PARA USO DOMÉSTICO; COLA DE GELATINA DE ALGAS VERMELHAS, PARA ARTIGOS DE PAPELARIA OU PARA USO DOMÉSTICO [FUNORI]; COLA DE AMIDO PARA PAPELARIA OU PARA USO DOMÉSTICO; COLA DE AMIDO PARA ARTIGOS DE PAPELARIA; COLA DE ALGAS PARA ARTIGOS DE PAPELARIA; COLA COM BRILHANTES PARA PAPELARIA; CANTOS PARA FOTOGRAFIAS; CANTOS PARA COLOCAÇÃO DE FOTOGRAFIAS; CANTOS ADESIVOS PARA FOTOGRAFIAS; CANETAS DE COLA PARA PAPELARIA; ADESIVOS PLÁSTICOS PARA ARTIGOS DE PAPELARIA OU PARA USO DOMÉSTICO; BANDAS COLANTES PARA PAPELARIA OU PARA USO DOMÉSTICO; ADESIVOS PARA USO NO ESCRITÓRIO; ADESIVOS PARA USO EM ARTE;

ADESIVOS PARA USO DOMÉSTICO; ADESIVOS PARA PAPELARIA; ADESIVOS PARA BRICOLAGE; ADESIVOS (MATERIAS COLANTES) PARA PAPELARIA; ARTIGOSACOLCHOADOS OU ALMOFADADOS EM PAPEL PARA ACONDICIONAMENTO; BOLSAS DE PAPEL PARA EMBALAGEM; BOLSAS DE PLÁSTICO PARA EMBRULHO; CAIXAS CANELADAS; CAIXAS DE ARMAZENAMENTO DE FOTOGRAFIAS; CAIXAS DE ARQUIVO; CAIXAS DE ARQUIVO EM CARTÃO CANELADO; CAIXAS DE ARQUIVO PARA ARMAZENAMENTO DE REVISTAS; CAIXAS DE ARQUIVO PARA ARMAZENAMENTO DE REGISTOS COMERCIAIS OU PESSOAIS; CAIXAS DE CARTÃO; CAIXAS DE CARTÃO DESDOBRÁVEIS; CAIXAS DE CARTÃO DESMONTADAS PARA EMBALAGEM; CAIXAS DE CARTÃO MONTADAS PARA EMBALAGEM; CAIXAS DE CARTÃO PARA BOLOS; CAIXAS DE CARTÃO PARA EMBALAGEM; CAIXAS DE CARTÃO PARA EMBALAGENS; ACESSÓRIOS PARA LÁPIS; ALMOFADAS DE CARIMBOS; ALMOFADAS DE TINTA; ALMOFADAS PARA CARIMBOS; ALMOFADAS PARA SINETES; APAROS EM OURO PARA INSTRUMENTOS DE ESCRITA; APAROS [ARTIGOS DE ESCRITÓRIO]; APAROS DE AÇO; APAROS EM OURO; APAROS EM OURO PARA ESCREVER; APAROS PARA ESCREVER; APAROS PARA ESCREVER EM OURO; APAROS PARA INSTRUMENTOS DE ESCRITA; APERTOS PARA ESCREVER; ARDÓSIA (LÁPIS DE -) [PENAS]; BASE PARA UTENSÍLIOS PARA ESCREVER; BRAÇADEIRAS PARA FIXAR INSTRUMENTOS DE ESCREVER; BRAÇADEIRAS PARA INSTRUMENTOS DE ESCREVER; CADERNOS PARA CALIGRAFIA COM PINCÉIS; CADERNOS PARA CALIGRAFIA COM CANETA; CAIXAS DE MARCADORES; CAIXAS PARA APAROS; CAIXAS PARA CANETAS; CAIXAS PARA LÁPIS; CANETAS; CANETAS [ARTIGOS DE ESCRITÓRIO]; CANETAS COM PONTA DE FELTRO; CANETAS DE AÇO [APAROS E ESFEROGRÁFICAS]; CANETAS DE BRILHANTES PARA PAPELARIA; CANETAS DE FELTRO; CANETAS DE PONTA POROSA; CANETAS DE TINTA; CANETAS DE TINTA PERMANENTE; CANETAS ESFEROGRÁFICAS; CANETAS ESTILOGRÁFICAS; CANETAS PINCEL; CAPA PARA BLOCOS; CARGAS PARA CANETAS ESFEROGRÁFICAS; CARIMBOS (ALMOFADAS PARA -); CARIMBOS DATADORES NUMERADOS; CARIMBOS DE BORRACHA; CARIMBOS DE BORRACHA PARA DOCUMENTOS; CARIMBOS DE DATA; CARIMBOS DE DATA (DATADORES); CARIMBOS DE ESCRITÓRIO [SELOS]; CARIMBOS DE NUMERAÇÃO; CARIMBOS DE OBLITERAÇÃO; CARIMBOS DE TINTA; CARIMBOS PARA ENDEREÇOS; CARIMBOS PARA MARCAR; CARTUCHOS DE TINTA; CARTUCHOS DE TINTA PARA CANETASDE TINTA PERMANENTE; CARTUCHOS DE TINTA PARA INSTRUMENTOS DE ESCRITA; CARTUCHOS PARA CANETAS; COMPONEDORES; CONJUNTOS DE CANETAS; CONJUNTOS DE ESFEROGRÁFICA E LÁPIS; CONJUNTOS DE INSTRUMENTOS PARA ESCRITA; CONJUNTOS DE LÁPIS; COPOS PARA LÁPIS; DECORAÇÕES PARA LÁPIS; ESCOVAS PARA A ESCRITA; ESCOVAS PARA ESCRITA PARA CALIGRAFIA NO SOLO; ESCRIVANINHAS; ESFERAS PARA ESFEROGRÁFICAS; ESFEROGRÁFICAS DE METAIS PRECIOSOS; ESFERAS PARA ESTILÓGRAFOS; ESTILÓGRAFOS; ESFEROGRÁFICAS DE TINTA EM GEL; ESTOJOS DE OFERTA PARA INSTRUMENTOS DE ESCRITA; ESTOJOS PARA CANETAS E LÁPIS; ESTOJOS PARA ESCRITA [PAPELARIA]; ESTOJOS PARA ESFEROGRÁFICAS; ESTOJOS PARA ESFEROGRÁFICAS E LÁPIS; ESTOJOS PARA LÁPIS; ESTOJOS PARA LÁPIS EM COURO; EXTENSÕES PARA LÁPIS; GIZ PARA ESCREVER; HUMEDecedores [ARTIGOS DE ESCRITÓRIO];

HUMEDecedores PARA SUPERFÍCIES GOMADAS [ARTIGOS DE ESCRITÓRIO]; INSTRUMENTOS DE ESCRITA; KITS PARA IMPRESSÕES DIGITAIS; LÁPIS COM BORRACHAS PARA APAGAR; LÁPIS COM MINAS COLORIDAS; LÁPIS DE ARDÓSIA; LÁPIS DE ARDÓSIA [PENAS]; LÁPIS DE COR; LÁPIS DE CORES; LÁPIS DE DESENHO; LÁPIS PARA COLORIR; LAPISEIRAS; MARCADORES (CANETAS) PARA ESCREVER NA PELE; MARCADORES DE FELTRO; MARCADORES DE TINTA SOLÚVEL EM ÁGUA; MATA-BORRÕES; MATA-BORRÕES DE TINTA; MATERIAIS DE DESENHO PARA QUADROS PRETOS; MATRIZES DE IMPRESSÃO; MINAS DE LÁPIS; MINAS DE LAPISEIRA; MINAS PARA LAPISEIRAS; ORNAMENTOS PARA LÁPIS [PAPELARIA]; PAPEL MATA-BORRÕES; PASTAS PARA ESCRITA [ARTIGOS DE PAPELARIA]; PAUS DE TINTA; PEDRAS DE TINTA [RECIPIENTES PARA TINTA]; PINCÉIS PARA A ESCRITA; PINCÉIS PARA CALIGRAFIA; PINCÉIS PARA ESCRITA; PINCÉIS PARA ESCRITA SHODO; PONTAS DE CANETAS; PONTAS DE ESFEROGRÁFICAS; PORTA-CANETAS; PORTA-ESFEROGRÁFICAS E LÁPIS; PORTA-LÁPIS [LAPISEIRAS]; PORTA-MINAS; PORTA-MINAS [LAPISEIRAS]; PORTA-MINAS [LAPISEIRAS DE MINAS]; PORTA-MINAS [PARA LAPISEIRAS]; PROLONGADORES DE LÁPIS; PROTEÇÕES PARA CANETAS DE BOLSO; PROTETORES PARA PONTAS DE LAPISEIRAS; RECARGAS DE MINAS PARA LAPISEIRAS; RECARGAS DE TINTA PARACANETAS; RECARGAS PARA CANETAS; RECARGAS PARA CANETAS DE TINTA PERMANENTE; RECARGAS PARA CANETAS ESFEROGRÁFICAS; RECARGAS PARA ESFEROGRÁFICAS; RECARGAS PARA MARCADORES (CANETAS); RESERVATÓRIOS DE TINTA; ROLOS DE BAMBÚ UTILIZADOS COMO SUPORTES DE PINCÉIS PARA A ESCRITA; SELOS; SELOS DE CORREIO; SELOS DE CORREIO COMEMORATIVOS; SELOS DE FILATELIA; SELOS PARA CARIMBAR; SINETES PARA LACRAR; STICKS DE TINTA [SUMI]; SUPORTES PARA APOIAR CANETAS; SUPORTES PARA CANETAS; SUPORTES PARA PENDURAR PINCÉIS PARA ESCRITA; SUPORTES PARA PINCÉIS PARA ESCRITA; TAMPAS PARA LÁPIS; TECIDOS DE ESCRITURA COM ÁGUA PARA PRATICAR CALIGRAFIA; TINTA CALIGRÁFICA; TINTA DE ESCREVER; TINTA PARA CANETAS; TINTA PARA INSTRUMENTOS DE ESCRITA; TINTA PARA DESENHAR; TINTAS DE MARCAÇÃO PARA PAPELARIA; TINTAS PARA ALMOFADAS DE CARIMBOS; TINTEIROS; TINTEIROS DE PEDRA [RESERVATÓRIOS DE TINTA]; UTENSÍLIOS PARA ESCREVER; APAGADORES DE GIZ; APAGADORES PARA QUADROS; APAGADORES PARA QUADROS BRANCOS; APAGADORES PARA QUADROS NEGROS [APAGADORES DE GIZ]; BATONS CORRETORES; BORRACHAS; APAGAR (BORRACHAS PARA -); BORRACHAS DE LÁPIS; BORRACHAS PARA APAGAR; BORRACHAS PARA APAGAR TEXTO MANUSCRITO; BORRACHAS QUE SE ENCAIXAM NA PONTA DO LÁPIS; CANETAS CORRETORAS; CORRETOR LÍQUIDO; CORRETORES DE TINTA; ELEMENTOS MÓVEIS PARA MÁQUINAS DE ESCREVER; ESFERAS DE IMPRESSÃO PARA MÁQUINAS DE ESCREVER; FITA CORRETORA PARA MÁQUINAS DE ESCREVER; FITAS CORRETORAS PARA MÁQUINAS DE ESCREVER; LÁPIS CORRETORES; LÁPIS CORRETOR PARA MÁQUINAS DE ESCREVER; LÍQUIDOS CORRETORES [ARTIGOS DE ESCRITÓRIO]; LÍQUIDOS CORRETORES PARA CLICHÉS DE TIPOGRAFIA; LÍQUIDOS CORRETORES PARA CLICHÉS; LÍQUIDOS CORRETORES PARA DOCUMENTOS; MARCADORES SECOS; PELÍCULA CORRETORA PARA TIPOGRAFIA [CARACTERES IMPRESSOS]; PRODUTOS PARA APAGAR;

RASPADEIRAS DE ESCRITÓRIO; RECARGAS DE BORRACHAS PARA APAGAR; TINTAS PARA CORRIGIR [HELIOGRAFIA]; AGRAFADORES [ARTIGOS DE PAPELARIA]; AGRAFADORES DE ESCRITÓRIO; AGRAFADORES ELÉTRICOS PARA ESCRITÓRIOS; AGRAFADORES ELÉTRICOS PARA USO EM ESCRITÓRIOS; AGRAFADORES [MÁQUINAS DE ESCRITÓRIO]; AGRAFADORES [NÃO ELÉTRICOS]; AGRAFADORES [PAPELARIA]; AGRAFADORES PARA USO EM ESCRITÓRIO; APARA-LÁPIS ELÉTRICO; APARA-LÁPIS ELÉTRICOS OU NÃO ELÉTRICOS; APARELHOS E MÁQUINAS PARA MIMEOGRAFAR; APARELHOS MANUAIS PARA ETIQUETAR; APARELHOS PARA PLASTIFICAR DOCUMENTOS [ARTIGOS DE ESCRITÓRIO]; APARELHOS ELÉTRICOS DE SELAR A QUENTE DESTINADOS A ESCRITÓRIOS; BOBINAS PARA FITAS DE TINTA; BOBINAS PARA MÁQUINAS DE ESCREVER; CHANCELAS DE SELO BRANCO EM PAPEL [ARTIGOS DE ESCRITÓRIO]; CHASSIS [QUADROS] PARA COMPOR [TIPOGRAFIA]; CILINDROS DE MÁQUINAS DE ESCREVER; CILINDROS PARA MÁQUINAS DE ESCREVER; CORTADORES DE PAPEL; CORTADORES DE PAPEL [ARTIGO DE ESCRITÓRIO]; DESTRUIDORAS DE DOCUMENTOS [MÁQUINAS DE ESCRITÓRIO]; DISTRIBUIDORES AUTOMÁTICOS DE CLIPS PARA USO EM ESCRITÓRIO OU EM PAPELARIA; DESTRUIDORES DE PAPEL PARA USO EM ESCRITÓRIOS; DUPLICADORES; DUPLICADORES ROTATIVOS; ENDEREÇOS (MÁQUINAS PARA IMPRIMIR -); ENVELOPES (MÁQUINAS DE ESCRITÓRIO PARA FECHAR OS -); EQUIPAMENTO DE ESCRITÓRIO PARA TRITURAR; FITAS DE TINTA; FITAS DE TINTA PARA ESCREVER; FITAS DE TINTA PARA MÁQUINAS DE ESCREVER; FITAS PARA MÁQUINAS DE ESCREVER; FITAS TINTADAS PARA ESCREVER; FONTES DE CARACTERES PARA MÁQUINAS DE ESCREVER; FURADORES DE ESCRITÓRIO; FURADORES DE PAPEL; GUILHOTINAS DE ESCRITÓRIO; GUILHOTINAS MECÂNICAS PARA UTILIZAÇÃO EM ESCRITÓRIOS; IMPRESSORAS DESTINADAS A ESCRITÓRIOS; IMPRIMIR ENDEREÇOS (MÁQUINAS PARA -); MÁQUINAS DE CARIMBAR PARA USO EM ESCRITÓRIO; MÁQUINAS DE DOBRAR PAPEL COMO ARTIGOS DE ESCRITÓRIO; MÁQUINAS DE ENCADERNAR PARA ESCRITÓRIOS; MÁQUINAS DE ESCREVER; MÁQUINAS DE ESCREVER ELETRÔNICAS; MÁQUINAS DE ESCREVER ELÉTRICAS; MÁQUINAS DE ESCRITÓRIO PARA DOBRAR DOCUMENTOS; MÁQUINAS DE ESCREVER [ELÉTRICAS OU NÃO ELÉTRICAS]; MÁQUINAS DE ESCRITÓRIO PARA ORDENAR DOCUMENTOS; MÁQUINAS DE ESCRITÓRIO PARA CARIMBAGEM DE CORREIO; MÁQUINAS DE ESCRITÓRIO PARA FECHAR OS ENVELOPES; MÁQUINAS DE ESCRITÓRIO PARA FECHAR OS SOBRESCRITOS; MÁQUINAS DE ESCRITÓRIO PARA ENDEREÇAR CORREIO; MÁQUINAS DE ESCRITÓRIO PARA FECHAR ENVELOPES; MÁQUINAS DE ETIQUETAGEM PARA USO EM ESCRITÓRIOS; MÁQUINAS DE ETIQUETAR DE ESCRITÓRIO; MÁQUINAS DE FRANQUEAR ELETRÔNICAS E ELÉTRICAS; MÁQUINAS DE FRANQUEAR PARA USO EM ESCRITÓRIOS; MÁQUINAS DE INSERÇÃO DE CARTAS PARA ESCRITÓRIOS; MÁQUINAS DE IMPRESSÃO DE ETIQUETAS PARA USO DOMÉSTICO E PARA PAPELARIA; MÁQUINAS DE OBLITERAR SELOS; MÁQUINAS DE RECORTAR PARA UTILIZAÇÃO EM ESCRITÓRIOS; MÁQUINAS DE SELAR PARA ESCRITÓRIOS; MÁQUINAS DE ROTULAÇÃO PARA ESCRITÓRIOS; MÁQUINAS DE VIBRAÇÃO PARA ACERTAR O PAPEL PARA USO EM ESCRITÓRIO; MÁQUINAS MANUAIS DE IMPRESSÃO DE CARTÕES DE CRÉDITO; MÁQUINAS PARA AFIAR [AGUÇAR] LÁPIS, ELÉTRICAS OU NÃO ELÉTRICAS;

MÁQUINAS PARA AFIAR [AGUÇAR] OS LÁPIS ELÉTRICAS OU NÃO ELÉTRICAS; MÁQUINAS PARA AFIAR [AGUÇAR] OS LÁPIS, ELÉTRICAS OU NÃO ELÉTRICAS; MÁQUINAS PARA AFIAR LÁPIS; MÁQUINAS PARA FRANQUEAR, ELÉTRICAS E ELETRÔNICAS; MÁQUINAS PARA FRANQUIAR [PARA COLAR SELOS OU IMPRIMIR A FRANQUIA]; MÁQUINAS TRITURADORAS PARA ESCRITÓRIO; MÁQUINAS PARA IMPRIMIR ENDEREÇOS; MIMEOGRAFOS; NUMERADORES; PERFURADORES DE ESCRITÓRIO; PISTOLAS DE AGRAFAR PARA PAPELARIA (ACIONADAS ELETRICAMENTE); PISTOLAS DE AGRAFAR PARA PAPELARIA (ACIONADAS MANUALMENTE); PLACAS DE GRAVAÇÃO PARA MIMEOGRAFIA; PLACAS PARA ENDEREÇOS PARA MÁQUINAS DE ENDEREÇAR; PREENSA DE PAPEL (PARA GRAVAR IMAGENS NO PAPEL) [MATERIAL DE ESCRITÓRIO]; PRENSAS PARA CARTÕES DE CRÉDITO, NÃO ELÉTRICAS; RODAS DE IMPRESSÃO; ROLOS DE IMPRESSÃO PARA MÁQUINAS DE ESCREVER; ROLOS DE TINTA PARA MÁQUINAS DE ESCRITÓRIO; SACABOCADOS [ARTIGOS DE ESCRITÓRIO]; SOBRESCRITOS (MÁQUINAS DE ESCRITÓRIO PARA FECHAR OS -); TECLAS DE MÁQUINAS DE ESCREVER; TECLAS PARA MÁQUINAS DE ESCREVER; TINTA (FITAS DE -) PARA ESCREVER; TRITURADORAS DE PAPEL PARA ESCRITÓRIO; APARELHOS DE IMPRESSÃO PORTÁTEIS; APARELHOS E MÁQUINAS PARA ENCADERNAÇÃO [MATERIAL DE ESCRITÓRIO]; APARELHOS PARA A COLAGEM DE FOTOGRAFIAS; ARAME PARA ENCADERNAÇÃO; ARTIGOS PARA ENCADERNAÇÃO DE LIVROSE PAPÉIS; BRANQUETAS PARA TIPOGRAFIA NÃO EM MATÉRIAS TÊXTEIS; CARACTERES DE IMPRESSÃO [CARACTERES DE TIPOGRAFIA]; CAPAS PARA ENCADERNAÇÃO; CARACTERES DE IMPRESSÃO; CARACTERES DE TIPOGRAFIA; CARACTERES DE TIPOGRAFIA [NÚMEROS E LETRAS]; CARACTERES [NÚMEROS E LETRAS]; CARACTERES TIPOGRÁFICOS; CLICHÉS; CLICHÉS DE TIPOGRAFIA; CLICHÉS (ESTEREÓTIPOS); CONJUNTOS DE IMPRESSÃO; CONJUNTOS DE IMPRESSÃO PORTÁTEIS [ARTIGOS DE ESCRITÓRIO]; CROMOLITOGRAFIAS; ENCADERNAÇÕES; ENCADERNAÇÕES DE LIVROS; CROMOS; ENCADERNADORES; ESTILOS DE CARACTERES; FIOS PARA ENCADERNAÇÕES; FITAS DE TINTA PARA IMPRESSORAS DE COMPUTADOR; FITAS PARA ENCADERNAÇÃO; FITAS PARA IMPRESSORAS DE COMPUTADOR; FONTES DE IMPRESSÃO; GALÉS [TIPOGRAFIA]; GALVANOTÍPICOS; GALVANÓTIPOS; HECTÓGRAFOS; LETRAS [CARACTERES DE TIPOGRAFIA]; LETRAS DE AÇO; MALHETES [ENCADERNAÇÃO]; MÁQUINAS PARA ENCADERNAÇÃO PARA USO EM ESCRITÓRIOS; NÚMEROS [CARACTERES DE TIPOGRAFIA]; PANOS [TECIDOS] PARA ENCADERNAÇÕES; REGRETAS [COMPONEDORES]; REGRETAS PARA TIPOGRAFIA; REGRETAS PARA TIPÓGRAFOS [PARA ENTRELINHAR]; TELA PARA ENCADERNAÇÕES; TINTA; TIPO DE LETRA; TINTAS DE ESCREVER; TIPOGRAFIAS PORTÁTEIS [ARTIGOS DE ESCRITÓRIO]; ARDÓSIAS PARA CRIANÇAS; ARDÓSIAS PARA ESCREVER; ATLAS; CAIXAS DE PINTURA [MATERIAL ESCOLAR]; CAIXAS DE PINTURA PARA USO ESCOLAR; CARTAS [CARTÕES]; CARTAS GEOGRÁFICAS; CARTÕES; CORTES BIOLÓGICOS PARA A MICROSCOPIA [MATERIAL DE ENSINO]; CORTES HISTOLÓGICOS [MATERIAL DE ENSINO]; DIAGRAMAS; GLOBOS; GLOBOS CELESTES; GLOBOS TERRESTRES; GRÁFICOS; GUIAS DE ATIVIDADES DE ENSINO IMPRESSOS; LIVROS EDUCATIVOS; LIVROS DE EXERCÍCIOS; LOUSAS PARA ESCREVER; MANUAIS DE ENSINO; MANUAIS DE INSTRUÇÕES; MANUAIS

DE UTILIZADOR; MAPAS; MANUAIS PARA FINS DE INSTRUÇÃO; MAPAS ILUSTRADOS DE PAREDE PARA USO EDUCATIVO; MAQUETES TRIDIMENSIONAIS PARA FINS EDUCATIVOS; MATERIAIS EDUCATIVOS IMPRESSOS; MATERIAL DE ENSINO COM EXCEÇÃO DE APARELHOS; MATERIAL DE ENSINO [COM EXCEÇÃO DOS APARELHOS]; MATERIAL DE ENSINO E DE INSTRUÇÃO; MATERIAL DE ENSINO EM PAPEL; MATERIAL DE INSTRUÇÃO COM EXCEÇÃO DE APARELHOS; MATERIAL DE INSTRUÇÃO E DE ENSINO (EXCETO APARELHOS); MATERIAL IMPRESSO PARA CURSOS POR CORRESPONDÊNCIA; MODELOS ANATÔMICOS DESTINADOS À FORMAÇÃO E EDUCAÇÃO; PEQUENOS QUADROS NEGROS; QUADROS EM ARDÓSIA; QUADROS NEGROS; QUADROS NEGROS [DE LOUSA]; TABELAS IMPRESSAS; TÁBUAS ARITMÉTICAS; ÁLBUNS; ÁLBUNS DE ACONTECIMENTOS (EVENTOS); ÁLBUNS DE AUTOCOLANTES; ÁLBUNS DE AUTÓGRAFOS; ÁLBUNS DE CASAMENTO; ÁLBUNS DE FOTOGRAFIAS; ÁLBUNS DE FOTOGRAFIAS PERSONALIZADOS [ÁLBUNS DE FOTOGRAFIAS]; ÁLBUNS DE SELOS; ÁLBUNS FOTOGRÁFICOS; ÁLBUNS PARA COLECIONADOR; ÁLBUNS PARA COLECIONAR CARTÕES MAGNÉTICOS; ÁLBUNS PARA MOEDAS; CADERNETAS DE AUTOCOLANTES; LIVROS DE AUTÓGRAFO; MINI-ÁLBUNS DE FOTOGRAFIAS; PROTEÇÕES PARA GUARDAR E PROTEGER SELOS; ADESIVOS AUTOCOLANTES; ADESIVOS DECORATIVOS PARA SOLAS DE SAPATOS; AGENDA PLANIFICADORA; AGENDAS; AGENDAS COM CAPAS DE COURO; AGENDAS PARA NÚMEROS DE TELEFONE; AGENDAS PESSOAIS; AGENDAS [PRODUTOS DE IMPRESSÃO]; ALMANAQUES; ANÉIS PARA CHARUTOS; ANUÁRIOS; ANUÁRIOS [PUBLICAÇÕES IMPRESSAS]; APLICAÇÕES SOB A FORMA DE DECALQUES; ARTE IMPRESSA; ARTIGOS DE PAPELARIA IMPRESSOS; ARTIGOS IMPRESSOS A CORES; ARTIGOS PUBLICITÁRIOS IMPRESSOS; AUTOCOLANTES; AUTOCOLANTES [ARTIGOS DE PAPELARIA]; AUTOCOLANTES [DECALCOMANIAS]; AUTOCOLANTES DECORATIVOS PARA CAPACETES; AUTOCOLANTES PARA AUTOMÓVEIS; AUTOCOLANTES PARA PARA-CHOQUES DE VEÍCULOS; AUTOCOLANTES PARA PARA-CHOQUES; BANDA DESENHADA; BANDA DESENHADA PARA JORNAIS [PRODUTOS DE IMPRESSÃO]; BANDAS DESENHADAS INFANTIS; BANDEIRAS DE PAPEL; BANDEIRAS DE PAPEL (GALHARDETES DE PAPEL); BANDEIRAS [EM PAPEL]; BANDEIRAS EM PAPEL; BANDEIROLAS DE PAPEL; BANDEIROLAS EM PAPEL; BILHETES; BILHETES DE ENTRADA; BILHETES DE PASSAGEIRO; BILHETES IMPRESSOS; BILHETES IMPRESSOS PARA ENTRADA EM EVENTOS; BLOCOS DE CONVITES PARA FESTAS; BLOCOS DE PONTUAÇÃO; BLOCOS DE RECORDATÓRIO DE RECEITAS MÉDICAS; BLOCOS DE REPÓRTER; BOLETINS DE APOSTAS; BOLETINS DE NOTÍCIAS [PRODUTOS DE IMPRESSÃO]; BOLETINS INFORMATIVOS NODOMÍNIO DOS JOGOS E DOS JOGOS DE AZAR; BOLETINS [PRODUTOS DE IMPRESSÃO]; BOLSAS PARA PASSAPORTES; BROCHURAS; BROCHURAS INFORMATIVAS; BROCHURAS NA ÁREA DE VENDAS DE IMÓVEIS; CALENDÁRIOS; CADERNOS DE RESULTADOS; CALENDÁRIOS DE ADVENTO; CALENDÁRIOS DE FOLHA DESTACÁVEL; CALENDÁRIOS DE PAREDE; CALENDÁRIOS IMPRESSOS; CAPAS DE REVISTA; CAPAS PARA LIVROS DE CHEQUES; CAPAS PARA PASSAPORTES; CAPAS PARA SELOS DOS CORREIOS; CARATERES DE TRANSFERÊNCIA A SECO; CARATERES PARA TRANSFERÊNCIA A SECO; CARICATURAS; CARTAS DE COLEÇÃO, QUE

NÃO SEJAM PARA JOGO; CARTAS DE JOGOS DE CONHECIMENTOS GERAIS; CARTAS DE MENU; CARTAS DE NAVEGAÇÃO PARA BARCOS À VELA; CARTAS INFORMATIVAS; CARTAS PARA TROCA OUTRAS QUE NÃO PARA JOGOS; CARTAZES; CARTAZES DE EXPOSIÇÃO EM PAPEL; CARTAZES DE EXPOSIÇÃO FEITOS DE CARTÃO; CARTAZES DE PAPEL; CARTAZES EM CARTÃO; CARTAZES EMOLDURADOS; CARTAZES PUBLICITÁRIOS; CARTEIRAS PARA LIVROS DE CHEQUES [TALÃO DE CHEQUES]; CARTEIRAS PARA PASSAPORTES; CARTÕES COLECIONÁVEIS; CARTÕES DE AGRADECIMENTO; CARTÕES DE ANIVERSÁRIO; CARTÕES DE ANUNCIAÇÃO [ARTIGOS DE PAPELARIA]; CARTÕES DE BOAS-FESTAS; CARTÕES DE ANÚNCIO DE ACONTECIMENTOS [PAPELARIA]; CARTÕES DE BOAS FESTAS MUSICAIS; CARTÕES DE BOAS-VINDAS; CARTÕES DE COLECIONADOR; CARTÕES DE COMPRAS PRÉ-PAGOS, NÃO CODIFICADOS MAGNETICAMENTE; CARTÕES DE CRÉDITO SEM CODIFICAÇÃO MAGNÉTICA; CARTÕES DE CONVITE; CARTÕES DE DÉBITO SEM CODIFICAÇÃO MAGNÉTICA; CARTÕES DE FELICITAÇÕES; CARTÕES DE FELICITAÇÕES IMPRESSOS COM INFORMAÇÕES ELETRÔNICAS ARMAZENADAS; CARTÕES DE FELICITAÇÕES MUSICAIS; CARTÕES DE FELICITAÇÕES QUE SE DESDOBRAM AO ABRIR; CARTÕES DE FIDELIDADE EM PAPEL; CARTÕES DE MENSAGENS SOCIAIS; CARTÕES DE MOTIVAÇÃO; CARTÕES DE NATAL; CARTÕES DE PARTICIPAÇÃO [ARTIGOS DE PAPELARIA]; CARTÕES DE PONTUAÇÃO; CARTÕES DE REFERÊNCIA; CARTÕES DE RESPOSTA POSTAL IMPRESSOS; CARTÕES DE VISITA; CARTÕES DE VISITA [PAPELARIA]; CARTÕES DIDÁTICOS; CARTÕES FESTIVOS; CARTÕES ILUSTRADOS; CARTÕES IMPRESSOS; CARTÕES IMPRESSOS COM NOMES PARA USO EM EVENTOS ESPECIAIS; CARTÕES IMPRESSOS COM NÚMEROS DE MESA PARA USO EM EVENTOS ESPECIAIS; CARTÕES INFORMATIVOS IMPRESSOS; CARTÕES PARA ANIVERSÁRIO; CARTÕES PARA EMBRULHOS DE PRESENTES; CARTÕES PARA OCASIÕES ESPECIAIS; CARTÕES PARA PONTUAÇÃO DE GOLFE; CARTÕES PARA PRESENTES; CARTÕES PARA TROCA, SEM SER PARA JOGOS; CARTÕES POSTAIS; CARTÕES POSTAIS E POSTAIS ILUSTRADOS; CARTÕES TELEFÔNICOS PRÉ-PAGOS, NÃO CODIFICADOS MAGNETICAMENTE; CATÁLOGOS; CATÁLOGOS DE AMOSTRAS DE PAPÉIS DE PAREDE; CATÁLOGOS DE VENDA POR CORRESPONDÊNCIA; CATÁLOGOS PARA COMPRAS AO DOMICÍLIO; CERTIFICADOS DE OFERTA; CATÁLOGOS RELACIONADOS COM SOFTWARE PARA O COMPUTADOR; CERTIFICADOS DE PRÊMIOS IMPRESSOS; CERTIFICADOS IMPRESSOS; CHEQUES; CHEQUES BANCÁRIOS; CHEQUES DE VIAGEM; CHEQUES-OFERTA; CIRCULARES; CIRCULARES INFORMATIVAS; CIRCULARES RELIGIOSAS; CLASSIFICADORES DE PAPEL; COLAGENS; COLEÇÕES DE FOTOGRAFIAS DE JOGADORES; COMPÊNDIOS JURÍDICOS; COMUNICADOS DE IMPRENSA IMPRESSOS; CONVITES; CONVITES DE CARTÃO IMPRESSOS; CONVITES EM PAPEL IMPRESSOS; CONVITES IMPRESSOS; CONVITES PARA FESTAS; CROMOS DE BASEBOL; CROMOS DE DESPORTOS; CUPÕES; CUPÕES IMPRESSOS; CURRÍCULOS IMPRESSOS; CURSOS IMPRESSOS; DECALCOMANIAS; DECALCOMANIAS DE FRICÇÃO; DECALCOMANIAS DE PAREDE; DECALCOMANIAS DE TRANSFERÊNCIA TÉRMICA; DECALCOMANIAS DE TRANSFERÊNCIA; DECALCOMANIAS EM PAPEL DE TRANSFERÊNCIA TÉRMICA; DECALCOMANIAS IMPRESSAS PARA BORDADOS OU APLICAÇÕES EM TECIDO; DECALQUES 3D PARA UTILIZAR EM QUALQUER

SUPERFÍCIE; DECALQUES [DECALCOMANIAS]; DECORAÇÕES ADESIVAS DE PAPEL PARA PAREDE; DESENHOS ANIMADOS IMPRESSOS; DIAGRAMAS IMPRESSOS; DIÁRIOS COM CAPAS DE COURO; DICIONÁRIOS GEOGRÁFICOS; DIPLOMAS IMPRESSOS; DIRETÓRIOS CLASSIFICADOS; DIRETÓRIOS DE HOTÉIS; DOCUMENTOS INFORMATIVOS OFICIAIS; EMBLEMAS IMPRESSOS; EMBLEMAS IMPRESSOS [DECALCOMANIAS]; EMENTAS; ESTANDARTES DE PAPEL; EQUIPAMENTOS PARA JOGOS DE INTERPRETAÇÃO DE PERSONAGENS NA FORMA DE MANUAIS; ESTANDARTES EM PAPEL; ESTÊNCES DE COSTURA PARA DESENHAR; ESTOJOS PARA LIVROS DE CHEQUES; ETIQUETAS DE BAGAGEM IMPRESSOS; ETIQUETAS DE ENDEREÇOS; ETIQUETAS DE PAPEL IMPRESSAS; ETIQUETAS DE PENDURAR DE PAPELÃO; FANZINES; FICHAS COM RECEITAS IMPRESSAS; FILEIRAS DE BANDEIRAS EM PAPEL; FITAS ADESIVAS PARA DECALQUE; FITAS DE CÓDIGOS DE BARRAS; FLUXOGRAMAS [PRODUTOS DE IMPRESSÃO]; FOLHAS DE INFORMAÇÕES IMPRESSAS; FOLHAS DE PONTUAÇÃO; FOLHAS DE INSTRUÇÕES; FOLHAS DE RESPOSTA A INQUÉRITOS IMPRESSAS; FOLHAS DE SELOS COMEMORATIVOS; FOLHAS INFORMATIVAS; FOLHAS INFORMATIVAS IMPRESSAS; FOLHAS PARA ÁLBUNS DE RECORTES; FOLHETOS; FOLHETOS COM PROGRAMAÇÕES DE EVENTOS; FOLHETOS DE PROGRAMAÇÃO; FOLHETOS IMPRESSOS; FOLHETOS INFORMATIVOS SOBRE PRODUTOS FARMACÊUTICOS; FOLHETOS PUBLICITÁRIOS; FOLHETOS RELACIONADOS COM JOGOS; FORMULÁRIOS; FORMULÁRIOS COMERCIAIS; FORMULÁRIOS DE ENCOMENDA; FORMULÁRIOS DE RESPOSTA IMPRESSOS; FORMULÁRIOS DE ENCOMENDA PARA UTILIZAÇÃO EM COMPRAS EM CASA; FORMULÁRIOS EM BRANCO; FORMULÁRIOS IMPRESSOS; FORMULÁRIOS [IMPRESSOS]; FORMULÁRIOS PARA CONTABILIDADE; FORMULÁRIOS PARCIALMENTE IMPRESSOS; FOTOGRAFIAS AUTOGRAFADAS; FOTOGRAFIAS DE JOGADORES PARA COLECIONADOR; FOTOGRAFIAS EMOLDURADAS E NÃO EMOLDURADAS; FOTOGRAFIAS ESCOLARES; FOTOGRAFIAS IMPRESSAS; FOTOGRAFIAS SEM E COM MOLDURA; GRÁFICOS CIRCULARES GIRATÓRIOS; GRÁFICOS DE CORES; GRÁFICOS DE PAREDE; GRÁFICOS IMPRESSOS; GRINALDAS DECORATIVAS DE PAPEL PARA FESTAS; GUIAS DE ESTRATÉGIA PARA JOGOS DE VÍDEO; GUIAS DE ESTUDO; GUIAS DE UTILIZADOR DE HARDWARE INFORMÁTICO; GUIAS IMPRESSOS; HISTÓRIAS IMPRESSAS COM ILUSTRAÇÕES; HORÁRIOS; HORÁRIOS IMPRESSOS; HORÓSCOPOS IMPRESSOS; IMAGENS IMPRESSAS; IMPRESSÕES GICLÉE; IMPRESSÕES SOB A FORMA DE IMAGENS; JORNAIS; JORNAIS DE BANDA DESENHADA; JORNAIS DIÁRIOS; LETREIROS EM PAPEL IMPRESSO; LETREIROS EM PAPEL OU EM CARTÃO; LETREIROS PUBLICITÁRIOS DE CARTÃO; LETREIROS PUBLICITÁRIOS EM PAPEL; LETREIROS PUBLICITÁRIOS EM PAPEL OU EM CARTÃO; LISTAS DE ENDEREÇOS; LISTAS DE PREÇOS; LISTAS TELEFÔNICAS; LITOGRAFIA IMPRESSA; LIVROS; LIVROS DE ASSINATURAS; LIVROS DE ATIVIDADES À BASE DE AUTOCOLANTES; LIVROS DE AMOSTRAS DE PADRÕES DE PAPEL DE PAREDE; LIVROS DE BANDA DESENHADA; LIVROS DE CHEQUE; LIVROS DE CUPÕES; LIVROS DE ENDEREÇOS; LIVROS DE ESTRATÉGIA PARA JOGOS DE CARTAS; LIVROS DE FATURAS; LIVROS DE HÓSPEDES; LIVROS DE MARCAÇÃO; LIVROS DE NOTAS MUSICAIS; LIVROS DE REGISTROS; LIVROS DE VISITAS; LIVROS MANUSCRITOS; LIVROS PARA COLORIR; LIVROS PARA COLORIR PARA

ADULTOS; MAGAZINES PERIÓDICAS; MANUAIS DE COMPUTADORES; MANUAIS DE FUNCIONAMENTO PARA USO COM COMPUTADORES; MANUAIS DE INFORMÁTICA; MANUAIS DE INSTRUÇÃO MUSICAL; MANUAIS DE INSTRUÇÕES DE UTILIZAÇÃO DE SOFTWARE; MANUAIS DE INSTRUÇÕES DESTINADOS AO ENSINO; MANUAIS DE INSTRUÇÕES PARA COMPUTADORES; MANUAIS DE INSTRUÇÕES PARA JOGOS DE COMPUTADOR; MANUAIS DE INSTRUÇÕES PARA SINTETIZADORES DE MÚSICA; MANUAIS DE INSTRUÇÕES PARA EQUIPAMENTOS DE EXERCÍCIO; MANUAIS DE INSTRUÇÕES RELATIVOS A COMPUTADORES; MANUAIS DE INSTRUÇÕES RELACIONADOS COM SOFTWARE; MANUAIS DE OPERAÇÃO DE SOFTWARE; MANUAIS DE REFERÊNCIA DE COMPUTADORES; MANUAIS DE REFERÊNCIA EM HARDWARE DE COMPUTADOR; MANUAIS IMPRESSOS; MANUAIS PARA A OPERAÇÃO DE SOFTWARE; MANUAIS PARA PROGRAMAS INFORMÁTICOS; MANUAIS PARA USO COM SOFTWARE; MANUAIS RELATIVOS A COMPUTADORES; MAPAS DE ESTRADA; MAPAS DE ITINERÁRIOS; MAPAS EM MATÉRIAS PLÁSTICAS FLEXÍVEIS; MATERIAIS DE FORMAÇÃO IMPRESSOS; MATERIAIS IMPRESSOS PARA ENSINO; MATERIAIS IMPRESSOS SOB A FORMA DE AMOSTRAS DE CORES; MATERIAL DE INSTRUÇÃO IMPRESSO SOBRE TELECOMUNICAÇÕES; MATERIAL IMPRESSO PARA UTILIZAR EM FORMAÇÃO; MATERIAL PROMOCIONAL IMPRESSO; MENUS IMPRESSOS; MODELOS DE BORDADOS; MODELOS DE BORDADOS [PADRÕES]; MODELOS DE ESCRITA; MODELOS DE ESCRITA PARA REPRODUÇÃO; MODELOS PARA BORDADOS; MOLDES DE CARTÃO; MOLDES EM PAPEL; MOLDES/PADRÕES PARA BORDAR; MOLDES PARA A CONFEÇÃO DE VESTUÁRIO; MOLDES PARA A COSTURA; MOLDES PARA COSTURA; MONOGRAFIAS; MÚSICA EM FOLHAS; MÚSICA IMPRESSA; NOTAS BANCÁRIAS; NOTAS DE BANCO; OBRAS DE ARTE DE PAPEL; OMIKUJI [LOTÉRIAS SAGRADAS] [TIRAS DE PAPEL IMPRESSAS USADAS EM ADIVINHAÇÃO]; ORGANIZADORES PESSOAIS; PADRÕES DE COSTURA PARA DESENHAR; PADRÕES ESTAMPADOS PARA A COSTURA; PADRÕES IMPRESSOS; PADRÕES IMPRESSOS PARA FATOS; PADRÕES PARA ROUPAS; PADRÕES PARA TRICÓ; PÁGINAS DE ÁLBUNS DE FOTOGRAFIAS; PÁGINAS PARA ARMAZENAMENTO EM ARQUIVO; PAINÉIS PUBLICITÁRIOS DE PAPEL; PAINÉIS PUBLICITÁRIOS EM CARTÃO; PAINÉIS PUBLICITÁRIOS IMPRESSOS EM CARTÃO; PAINÉIS PUBLICITÁRIOS IMPRESSOS EM PAPEL; PALAVRAS CRUZADAS; PALESTRAS IMPRESSAS; PANFLETOS; PANFLETOS [BROCHURAS]; PANFLETOS IMPRESSOS; PAPEL DE JORNAL; PARTITURAS; PARTITURAS IMPRESSAS; PARTITURAS MUSICAIS IMPRESSAS; PASTAS INFORMATIVAS IMPRESSAS; PERIÓDICOS; PERIÓDICOS IMPRESSOS; PERIÓDICOS IMPRESSOS NO DOMÍNIO DO TURISMO; PERIÓDICOS IMPRESSOS NO DOMÍNIO DAS ARTES FIGURATIVAS; PERIÓDICOS IMPRESSOS NO DOMÍNIO DA DANÇA; PERIÓDICOS IMPRESSOS NO DOMÍNIO DO TEATRO; PERIÓDICOS IMPRESSOS NO DOMÍNIO DO CINEMA; PLACARES DE SINALIZAÇÃO EM PAPEL OU EM CARTÃO; PLANIFICADORES DIÁRIOS; PLANIFICADORES [PRODUTOS DE IMPRESSÃO]; PLANOS ARQUITETÓNICOS; PLANOS IMPRESSOS; PLANOS [PLANTAS DE EDIFÍCIOS]; PLANOS [PLANTAS DE EDIFÍCIOS]; PLANTAS; PORTA-CARTAZES EM PAPEL OU EM CARTÃO; PORTA-CHEQUES; PORTA-LIVROS DE CHEQUES; POSTAIS; POSTAIS ILUSTRADOS; POSTAIS LENTICULARES; PÓSTER DE REVISTAS; PRÊMIOS IMPRESSOS; PRODUTOS DE IMPRESSÃO PARA INSTRUÇÃO;

PROGRAMAS DE COMPUTADOR EM FORMATO IMPRESSO; PROGRAMAS DE PROCESSAMENTO DE DADOS EM FORMATO IMPRESSO; PROGRAMAS IMPRESSOS; PROSPETOS; PUBLICAÇÕES DIDÁTICAS; PUBLICAÇÕES IMPRESSAS; PUBLICAÇÕES PARA O ENSINO; PUBLICAÇÕES PERIÓDICAS IMPRESSAS; PUBLICAÇÕES PROMOCIONAIS; PUBLICAÇÕES PUBLICITÁRIAS; PUBLICAÇÕES RELATIVAS A COMPUTADORES; PUBLICAÇÕES SOB A FORMA IMPRESSA; QUADROS ARTÍSTICOS; QUESTIONÁRIOS IMPRESSOS; RASCUNHOS; RECARGAS DE CALENDÁRIO; RECEITAS IMPRESSAS VENDIDAS COMO PARTE DA EMBALAGEM DE ALIMENTOS; RELATÓRIOS DE CONSUMIDORES IMPRESSOS; RELATÓRIOS DE PESQUISA IMPRESSOS; RELATÓRIOS IMPRESSOS; RELATÓRIOS JURÍDICOS; REPRODUÇÕES ARTÍSTICAS IMPRESSAS; REPRODUÇÕES DE ARTE GRÁFICA; REPRODUÇÕES FOTOGRÁFICAS; REPRODUÇÕES GRÁFICAS; REVISTAS COMO SUPLEMENTOS DE JORNAIS; REVISTAS CONTENDO JOGOS DE VÍDEO E DE COMPUTADOR; REVISTAS DE BORDO; REVISTAS DE ESTRATÉGIA PARA JOGOS DE VÍDEO; REVISTAS DE ESTRATÉGIA PARA JOGOS DE CARTAS; REVISTAS DE INFORMÁTICA; REVISTAS DE MÚSICA; REVISTAS DE PROGRAMAÇÃO TELEVISIVA; REVISTAS DE VIAGENS; REVISTAS ESPECIALIZADAS; REVISTAS GENERALISTAS; REVISTAS [JORNAIS]; REVISTAS JURÍDICAS; REVISTAS MÉDICAS; REVISTAS NO DOMÍNIO DOS JOGOS E DOS JOGOS DE AZAR; REVISTAS PERIÓDICAS; REVISTAS [PERIÓDICAS]; REVISTAS PROFissionais; RÓTULOS ADERENTES; RÓTULOS DE GARRAFAS DE VINHO PINTADOS À MÃO; RÓTULOS PROMOCIONAIS IMPRESSOS PARA GARRAFAS DE VINHO; SEBENTAS; SELOS DE POUPANÇA; SÍMBOLOS EM PAPEL; SINALIZADORES EM PAPEL OU EM CARTÃO; SOFTWARE SOB A FORMA IMPRESSA; SUPORTES PARA LIVROS DE CHEQUES; TABELA DE CORES; TABELAS DE PONTUAÇÃO; TAMPAS DE GARRAFAS DE LEITE COM CROMOS; TATUAGENS REMOVÍVEIS [DECALCOMANIAS]; TATUAGENS TEMPORÁRIAS; TIRAS DE BANDA DESENHADA; VALES; VALES DE VALORES; VALES IMPRESSOS; BLOCOS DE ANOTAÇÕES; BLOCOS DE MEMORANDOS; BLOCOS PARA MEMORANDOS; CADERNOS DE NOTAS; CARTÃO; CAIXAS EM CARTÃO PARA BRINDES DE FESTAS; CARTÃO COLORIDO; CARTÃO DE MANILA; CARTÃO DE PASTA DE MADEIRA [PAPELARIA]; CARTÃO FEITO COM PAPEL DE AMOREIRA [SENKASI]; CARTÃO PARA EMOLDURAR QUADROS; CARTÃO (ROBUSTO, REFORÇADO); CARTÕES DE NOTAS EM BRANCO; CARTÕES PERFURADOS PARA O REGISTO DE PROGRAMAS DE COMPUTADOR; CARTÕES PERFURADOS PARA TEARES JACQUARD; CARTOLINA [CARTÃO]; CORDAS DE PAPEL UTILIZADAS PARA CERIMÓNIAS JAPONESAS (MIZUHIKI); CARTOLINAS BRISTOL; DECORAÇÕES EM PAPEL PARA BOLOS; FAIXAS DE PAPEL DE FANTASIA (TANZAKU); FITAS DE COMPUTADOR EM PAPEL EM BRANCO PARA GRAVAÇÃO DE PROGRAMAS; FITAS EM PAPEL OU CARTÕES PARA O REGISTO DE PROGRAMAS DE COMPUTADOR; FOLHAS DE PAPEL [ARTIGOS DE PAPELARIA]; FOLHAS DE PAPEL [PAPELARIA]; FOLHAS DE PAPEL PARA APONTAMENTOS; FÓLIOS; FORROS PARA GAVETAS COM PAPEL PERFUMADO; FORROS PERFUMADOS PARAGAVETAS; JORNAIS EM FORMATO STANDARD (PADRÃO); LETREIROS DE PAPEL; LUMINOSO (PAPEL -); MATERIAIS DE EMBALAGEM IMPRESSOS EM PAPEL; PAPÉIS DE IMITAÇÃO DE COURO; PAPEL; PAPEL À BASE DE CARBONO; PAPEL ACOLCHOADO; PAPEL AUTOCOPIADOR; PAPEL AUTOCOPIATIVO SEM CARBONO; PAPEL BOND PARAFINADO; PAPEL

BOND SINTÉTICO; PAPEL CALANDRADO; PAPEL CEBOLA; PAPEL CONTENDO MICA; PAPEL CORTADO A LASER; PAPEL CREPE PARA USO DOMÉSTICO; PAPEL CRISTAL; PAPEL DA ÍNDIA; PAPEL DE AMOREIRA (KOHZO-GAMI); PAPEL DE CARTA [PRODUTO ACABADO]; PAPEL DE CÓPIA; PAPEL DE CÓPIA REVESTIDO DE PLÁSTICO; PAPEL DE DUPLICAÇÃO; PAPEL DE ESCRITA/IMPRESSÃO RECICLADO; PAPEL DE FIBRA; PAPEL DE FERRAR; PAPEL DE FOTOCÓPIA; PAPEL DE IMPRESSÃO; PAPEL DE IMPRESSÃO DE SUBLIMAÇÃO DE TINTA; PAPEL DE MADEIRA; PAPEL DE MARFIM; PAPEL DE PASTA DE MADEIRA; PAPEL DE PERGAMINHO; PAPEL DE PRATA; PAPEL DE REPRODUÇÃO; PAPEL DE REVISTA; PAPEL DE SEDA PARA A FABRICAÇÃO DE PAPEL DE ESTÊNCEL; PAPEL DE SEDA PARA USAR COMO MATERIAL DE PAPEL ESTÊNCEL (GANPISHI); PAPEL DE TRANSFERÊNCIA TÉRMICA; PAPEL DE TRANSMISSÃO POR TELECÓPIA; PAPEL E CARTÃO INDUSTRIAL; PAPEL ELETROSTÁTICO; PAPEL EM FOLHAS SOLTAS; PAPEL ESTÊNCEL [PRODUTOS ACABADOS]; PAPEL FEITO A PARTIR DA AMOREIRA DE PAPEL (TENGUJOSI); PAPEL FINO; PAPEL GOMADO; PAPEL IMPERMEÁVEL; PAPEL IMPERMEÁVEL A GORDURAS; PAPEL JAPONÊS ESPESSE [HOSHO-GAMI]; PAPEL IMPERMEÁVEL [QUE NÃO SEJA PARA USO EM CONSTRUÇÃO]; PAPEL JAPONÊS (TORINOKO-GAMI); PAPEL LUMINOSO; PAPEL MANILA; PAPEL MATE; PAPEL MILIMÉTRICO; PAPEL OLEOSO PARA SOMBRINHAS DE PAPEL (KASA-GAMI); PAPEL PARA APARELHOS REGISTRADORES; PAPEL PARA BOLSAS E SACOS; PAPEL PARA CARTÕES DE VISITA [PRODUTO SEMIACABADO]; PAPEL PARA CARTÕES-POSTAIS; PAPEL PARA CERTIFICADOS DE AÇÕES; PAPEL PARA COMPUTADOR; PAPEL PARA CÓPIAS; PAPEL PARA CÓPIAS [ARTIGOS DE PAPELARIA]; PAPEL PARA DIRETÓRIOS; PAPEL PARA DIVISÓRIAS DESLIZANTES JAPONESAS DE INTERIORES (FUSUMA-GAMI); PAPEL PARA ELETROCARDIOGRAFOS; PAPEL PARA FERRAR; PAPEL PARA FERRAR GAVETAS DE ARMÁRIOS, COM OU SEMPERFUME; PAPEL PARA FOTOCÓPIAS; PAPEL PARA GAVETAS [PERFUMADO OU NÃO]; PAPEL PARA IMPRESSÃO A LASER; PAPEL PARA IMPRESSÃO DE FOTOGRAFIAS [NÃO QUIMICAMENTE SENSIBILIZADOS]; PAPEL PARA IMPRESSÃO DIGITAL; PAPEL PARA MIMÉOGRAFO; PAPEL PARA MÁQUINAS DE ESCREVER; PAPEL PARA O FABRICO DE SACOS E BOLSAS; PAPEL PARA PAINÉIS DE CORRER JAPONÊS (SHOJI-GAMI); PAPEL PARA PROVAS; PAPEL PARA PUBLICAÇÕES; PAPEL PARA REVESTIR; PAPEL PARA ROUPEIROS [PERFUMADO OU NÃO]; PAPEL PARA USAR NO FORNO; PAPEL PARA USO COMO MATERIAL DE CERTIFICADOS DE AÇÕES (SHOKENSHI); PAPEL PARA USO CULINÁRIO; PAPEL PARA USO DOMÉSTICO; PAPEL PARA USO NA PRODUÇÃO DE PAPEL DE PAREDE; PAPEL PARA XEROGRAFIA; PAPEL PARAFINADO; PAPEL PARAFINADO [PAPEL ENCERADO]; PAPEL PARAFINADO [SEM SER PARA USO NA CONSTRUÇÃO]; PAPEL PAUTADO [PRODUTOS ACABADOS]; PAPEL PERFUMADO PARA FERRAR GAVETAS; PAPEL-PERGAMINHO; PAPEL QUÍMICO; PAPEL QUÍMICO [PRODUTO ACABADO]; PAPEL RECICLADO; PAPEL RESISTENTE A ÁCIDOS; PAPEL RESISTENTE A ÓLEO; PAPEL REVESTIDO; PAPEL SEDA; PAPEL SEMIACABADO; PAPEL SENSÍVEL AO CALOR; PAPEL SINTÉTICO; PAPEL SULFITE; PAPEL STENCIL [PAPEL PARA MIMÉOGRAFO]; PAPEL SUPERCALANDRADO PARA IMPRESSÃO; PAPEL TECIDO; PAPEL VEGETAL PARA USO NA COZINHA; PAPEL WASHI; PAPELÃO; PERGAMINHO; PERGAMINHO (PAPEL- -); QUÍMICO (PAPEL -); RECARGA DE PAPEL; REFORÇOS DE CARTÃO

PARA ENCADERNAR LIVROS; ROLOS DE PAPEL E CARTÕES PARA O REGISTO DE PROGRAMAS DE COMPUTADOR; ROLOS DE PAPEL PARA CALCULADORAS; ROLOS DE PAPEL PARA IMPRESSORAS; ROLOS DE PAPEL PARA MÁQUINAS DE CALCULAR; SACOS DE PAPEL PARA EMBALAGEM; SACOS EM PAPEL PARA EMBALAR; SACOS EM PAPEL PARA EMBALAGENS; TUBOS EM CARTÃO; MOLAS METÁLICAS PARA NOTAS; MOLAS NÃO METÁLICAS PARA NOTAS; MOLAS PARA NOTAS DE METAIS PRECIOSOS; PINÇAS DE METAIS PRECIOSOS PARA PRENDER NOTAS; PINÇAS METÁLICAS PARA NOTAS; PINÇAS PARA NOTAS; PORTA-NOTAS; SACOS PLÁSTICOS PARA PROTEGER OBJETOS DE VALOR; BABETES, COM MANGAS, DE PAPEL; BABETES EM PAPEL; BABETES EM PAPEL, COM MANGAS; BABETES EM PAPEL PARA BEBÉS; BASES ABSORVENTES DE CARTÃO; BASES ABSORVENTES DE PAPELÃO; BASES ABSORVENTES EM PAPEL; BASES DE COCKTAIL EM PAPEL; BASES DE PAPEL PARA CANECAS DE CERVEJA; BASES EM PAPEL PARA COPOS; BASES EM PAPEL PARA COPOS E GARRAFAS; BASES EM PAPEL PARA PRATOS; BASES FEITAS EM PAPEL; BASES PARA CANECAS DE CERVEJA; BASES PARA COPOS DE CERVEJA; BASES PARA COPOS, EM PAPEL; BASES PARA COPOS EM CARTÃO; BASES PARA GARRAFAS [EM PAPEL]; BASES PARA PRATOS EM PAPEL; BASES PARA PRATOS [TOALHAS] EM PAPEL; CAPAS DE PAPEL PARA VASOS DE FLORES; CAPAS EM PAPEL PARA VASOS DE FLORES; CARTAZES EM PAPEL OU EM CARTÃO; CARTÕES PARA MARCAR LUGARES; CHAPÉUS-DE-SOL EM PAPEL PARA COCKTAILS; CENTROS DE MESA DECORATIVOS DE PAPEL; COBERTURAS DE BANDEJAS DENTÁRIAS EM PAPEL; COBERTURAS DE MESA EM PAPEL; COBERTURAS EM PAPEL PARA ASSENTOS DE SANITA; CONJUNTOS DE COBERTURAS INDIVIDUAIS DE MESA EM CARTÃO; CONJUNTOS DE INDIVIDUAIS DE MESA EM CARTÃO; CONJUNTOS DE INDIVIDUAIS EM PAPEL; CORREDORES DE MESA DE CELULOSE; CORREDORES DE MESA DE PAPEL; DECORAÇÕES DE MESA EM PAPEL; DISCOS/COMPRESSAS DESMAQUILHANTES EM PAPEL; ENFEITES EM CARTÃO PARA PRODUTOS ALIMENTARES; ESTEIRAS DE MESA EM CARTÃO; FILTROS DE ÁGUA EM PAPEL; FILTROS DE PAPEL PARA CAFÉ; FILTROS PARA CAFÉ EM PAPEL; FOLHAS ABSORVENTES EM PAPEL OU EM PLÁSTICO PARA EMBALAGEM DE ALIMENTOS; FOLHAS DE PAPEL OU DE PLÁSTICO ABSORVENTE PARA EMBALAGEM DE ALIMENTOS; FOLHAS DE PAPEL OU DE PLÁSTICO PARA CONTROLO DE HUMIDADE PARA EMBALAGEM DE ALIMENTOS; FOLHAS PARA CONTROLO DE HUMIDADE EM PAPEL OU EM PLÁSTICO PARA EMBALAGEM DE ALIMENTOS; FORROS DE PAPEL PARA VASO SANITÁRIOS; GUARDANAPOS DE MESA EM PAPEL; GUARDANAPOS DE PAPEL; GUARDANAPOS DESCARTÁVEIS; GUARDANAPOS EM CELULOSE PARA FINS COSMÉTICOS; GUARDANAPOS EM CELULOSE PARA USO DOMÉSTICO; GUARDANAPOS EM PAPEL; GUARDANAPOS EM PAPEL PARA USO DOMÉSTICO; HIGIÉNICO (PAPEL -); INDIVIDUAIS DE MESA EM PAPEL; INDIVIDUAIS EM CARTÃO; INDIVIDUAIS EM CARTÃO FINO; INDIVIDUAIS EM CARTOLINA; INDIVIDUAIS EM PAPEL; LENÇOS DE BOLSO EM PAPEL; LENÇOS DE BOLSO [EM PAPEL]; LENÇOS DE PAPEL; LENÇOS DE PAPEL PARA RETIRAR MAQUILHAGEM DO ROSTO; LENÇOS DE PAPEL PARA REMOVER MAQUILHAGEM; LENÇOS DE PAPEL PARA USO COSMÉTICO; MESA (GUARDANAPOS DE -) EM PAPEL; NAPERÕES DE PAPEL; NAPERONS DE PAPEL; NAPERONS [TOALHAS] EM PAPEL;

NAPERONS (INDIVIDUAIS) EM PAPEL; PANOS DE ROSTO EM PAPEL; PANOS DE MESA EM PAPEL; PAPEL ABSORVENTE; PAPEL DE EMBRULHO PARA ALIMENTOS; PAPEL DE COZINHA; PAPEL DE SEDA; PAPEL HIGIÉNICO; PAPEL HIGIÉNICO DE TEXTURA ÁSPERA; PAPEL HIGIÉNICO EM ROLOS; PAPEL PARA CASA DE BANHO; PAPEL PARA GUARDANAPOS; PAPEL PARA MESAS DE EXAMES MÉDICOS; PAPEL PARA UTILIZAR EM MARQUESAS DE EXAMINAÇÃO; PAPEL RENDADO; PÁS FEITAS DE CARTÃO PARA ELIMINAÇÃO DE EXCREMENTOS DE ANIMAIS DOMÉSTICOS; PELÍCULAS DE PAPEL PARA REVESTIR TAMPOS DE SANITA; PLACARDS DE PAPEL; PROTEÇÕES EM PAPEL PARA TABULEIROS DE DENTISTA; PROTETORES ABSORVENTES DESCARTÁVEIS PARA ANIMAIS DE ESTIMAÇÃO; ROLOS DE PAPEL HIGIÉNICO; ROLOS DE PAPEL PARA COZINHA; ROLOS PARA CAIXAS REGISTRADORAS; SACOS DE LIXO EM PAPEL; SACOS DO LIXO EM PAPEL; SACOS PARA COZINHAR EM MICRO-ONDAS; SACOS PARA EMBALAGEM FEITOS EM PAPEL BIODEGRADÁVEL; SACOS PARA O LIXO EM PAPEL [PARA USO DOMÉSTICO]; TAPETES ABSORVENTES DESCARTÁVEIS PARA TREINAR ANIMAIS DE ESTIMAÇÃO; TAPETES DE PAPEL PARA CAIXAS DE TRANSPORTE DE ANIMAIS DOMÉSTICOS; TAPETES PARA MOEDAS; TOALHAS DE CENTRO DE MESA EM PAPEL; TOALHAS DE MÃO DE PAPEL; TOALHAS DE MÃOS EM PAPEL; TOALHAS DE MESA DE PAPEL; TOALHAS DE MESA E GUARDANAPOS [EM PAPEL]; TOALHAS DE MESA [EM PAPEL]; TOALHAS DE MESA EM PAPEL; TOALHAS DE PAPEL PARA LIMPEZA; TOALHAS DE PAPEL PARA SECAR; TOALHAS DE ROSTO EM PAPEL; TOALHAS DE "TOILETTE" [EM PAPEL]; TOALHAS EM PAPEL; TOALHAS HIGIÉNICAS DE PAPEL PARA AS MÃOS; TOALHAS PARA AS MÃOS EM PAPEL; TOALHETES DE BANHO; TOALHETES DE BANHO EM PAPEL; TOALHETES DE CASA DE BANHO; TOALHETES DE CELULOSE; TOALHETES DE PAPEL; TOALHETES DE PAPEL PARA LIMPEZA; TOALHETES DE PAPEL PARA MUDANÇA DE FRALDAS; TOALHETES DE PAPEL PARA REMOVER A MAQUILHAGEM; TOALHETES EM PAPEL PARA O ROSTO; TOALHETES HIGIÉNICOS EM PAPEL; TOALHITAS DE PAPEL

42 ADMINISTRAÇÃO DE SERVIDORES; ADMINISTRAÇÃO DE SERVIDORES DE CORREIO; ADMINISTRAÇÃO DE SERVIDORES REMOTOS; ADMINISTRAÇÃO DOS DIREITOS DOS UTILIZADORES EM REDES INFORMÁTICAS; ALUGUER DE HARDWARE E INSTALAÇÕES INFORMÁTICAS; ANÁLISE DE SISTEMAS INFORMÁTICOS; ANÁLISE INFORMÁTICA; ANÁLISE PARA IMPLEMENTAÇÃO DE SISTEMAS DE COMPUTADORES; APLICAÇÃO DE MARCAS DE ÁGUA DIGITAIS; ATUALIZAÇÃO DE BANCOS DE MEMÓRIA DE SISTEMAS INFORMÁTICOS; ATUALIZAÇÃO DE WEBSITES PARA TERCEIROS; AUTENTICAÇÃO DE DADOS ATRAVÉS DE CADEIAS DE BLOCOS; CONCEÇÃO, CRIAÇÃO E PROGRAMAÇÃO DE PÁGINAS WEB; CONCEÇÃO E DESENVOLVIMENTO DE APARELHOS, INSTRUMENTOS E EQUIPAMENTO DE TRANSMISSÃO DE DADOS SEM FIOS; CONCEÇÃO E DESENVOLVIMENTO DE SISTEMAS DE ENTRADA, SAÍDA, PROCESSAMENTO, VISUALIZAÇÃO E ARMAZENAMENTO DE DADOS; CONCEÇÃO E DESENVOLVIMENTO DE APARELHOS DE TRANSMISSÃO DE DADOS SEM FIOS; CONCEÇÃO E DESENVOLVIMENTO DE SISTEMAS DE ARMAZENAMENTO DE DADOS; CONCEÇÃO E DESENVOLVIMENTO DE SISTEMAS DE VISUALIZAÇÃO DE DADOS; CONCEÇÃO E DESENVOLVIMENTO DE SISTEMAS DE PROCESSAMENTO DE DADOS; CONCEÇÃO E

DESENVOLVIMENTO DE SISTEMAS DE ENTRADA DE DADOS; CONCEÇÃO E DESENVOLVIMENTO DE SOFTWARE DE BASES DE DADOS ELETRÓNICAS; CONCEÇÃO E DESENVOLVIMENTO DE PERIFÉRICOS DE COMPUTADOR; CONCEÇÃO E DESENVOLVIMENTO DE APARELHOS DE PROCESSAMENTO DE DADOS; CONCEÇÃO E DESENVOLVIMENTO DE SISTEMAS DE COMPUTADOR; CONSULTORIA EM SEGURANÇA DE INTERNET; CONSULTORIA EM SEGURANÇA DE DADOS; CRIAÇÃO DE PLATAFORMAS INFORMÁTICAS PARA TERCEIROS; CRIAÇÃO DE UM APARELHO DE PROCESSAMENTO DE DADOS; CRIAÇÃO E MANUTENÇÃO DE SITES PARA TELEMÓVEIS; DESENVOLVIMENTO DE COMPUTADORES; DESENVOLVIMENTO DE HARDWARE INFORMÁTICO; DESENVOLVIMENTO DE HARDWARE; DESENVOLVIMENTO DE REDES INFORMÁTICAS; DESENVOLVIMENTO DE SISTEMAS PARA O ARMAZENAMENTO DE DADOS; DESENVOLVIMENTO DE SISTEMAS PARA A TRANSMISSÃO DE DADOS; DESENVOLVIMENTO DE SISTEMAS PARA PROCESSAMENTO DE DADOS; DESENVOLVIMENTO DE SISTEMAS INFORMÁTICOS; DESENVOLVIMENTO DE UM APARELHO DE PROCESSAMENTO DE DADOS; DESENVOLVIMENTO, PROGRAMAÇÃO E IMPLEMENTAÇÃO DE SOFTWARE; DESENVOLVIMENTO E TESTE DE MÉTODOS DE COMPUTADOR, ALGORITMOS E SOFTWARE; DESIGN DE COMPUTADORES E SOFTWARE INFORMÁTICO PARA RELATÓRIOS E ANÁLISES COMERCIAIS; DESIGN DE SISTEMAS DE ARMAZENAMENTO DE DADOS; DIAGNÓSTICO DE PROBLEMAS DE HARDWARE ATRAVÉS DO USO DE SOFTWARE; DISPONIBILIZAÇÃO DE INFORMAÇÃO SOBRE CONCEÇÃO E DESENVOLVIMENTO DE SOFTWARE, SISTEMAS E REDES INFORMÁTICAS; ENGENHARIA INFORMÁTICA; ESCRITA TÉCNICA; ESTUDOS ANALÍTICOS COMPARATIVOS DA EFICIÊNCIA DE SISTEMAS INFORMÁTICOS; ESTUDOS DE ANÁLISE COMPARATIVA DO DESEMPENHO DE SISTEMAS DE COMPUTADORES; FORNECEDORES DE SERVIÇOS DE TECNOLOGIAS DE INFORMAÇÃO POR OUTSOURCING; FORNECIMENTO DE ACESSO TEMPORÁRIO A FERRAMENTAS DE DESENVOLVIMENTO DE SOFTWARE NÃO DESCARREGÁVEIS EM LINHA; FORNECIMENTO DE INSTALAÇÕES DE CENTROS DE DADOS; GESTÃO DE MOTORES DE BUSCA; GESTÃO DE PROJETOS DE TI; GESTÃO DE PROJETOS INFORMÁTICOS EM PROCESSAMENTO ELETRÔNICO DE DADOS [PED]; GESTÃO DE SERVIÇOS DE TI [ITSM]; GESTÃO TÉCNICA DE APARELHOS DOMÉSTICOS E EQUIPAMENTOS INFORMÁTICOS; INTEGRAÇÃO DE SISTEMAS INFORMÁTICOS E REDES INFORMÁTICAS; INVESTIGAÇÃO NO DOMÍNIO DAS TECNOLOGIAS DA INFORMAÇÃO; INVESTIGAÇÃO NO DOMÍNIO DA AUTOMATIZAÇÃO COMPUTORIZADA DE PROCESSOS INDUSTRIAIS; INVESTIGAÇÃO NO DOMÍNIO DA INTELIGÊNCIA ARTIFICIAL; INVESTIGAÇÃO NO DOMÍNIO DA TECNOLOGIA DAS TELECOMUNICAÇÕES; INVESTIGAÇÃO RELACIONADA COM COMPUTADORES; INVESTIGAÇÃO RELACIONADA COM TÉCNICAS DE TELECOMUNICAÇÃO; INVESTIGAÇÃO RELACIONADA COM PROCESSAMENTO DE DADOS; INVESTIGAÇÃO RELACIONADA COM A AUTOMATIZAÇÃO COMPUTORIZADA DE PROCESSOS ADMINISTRATIVOS; INVESTIGAÇÃO RELACIONADA COM A AUTOMATIZAÇÃO COMPUTORIZADA DE PROCESSOS TÉCNICOS; INVESTIGAÇÃO TÉCNICA RELACIONADA COM COMPUTADORES; INVESTIGAÇÃO TECNOLÓGICA RELATIVA A COMPUTADORES; MANUTENÇÃO DE SOFTWARE PARA PROCESSAMENTO DE DADOS; MINERAÇÃO DE DADOS; MONITORIZAÇÃO DE

SISTEMAS DE COMPUTADOR POR ACESSO REMOTO; PESQUISAS EM TECNOLOGIA DE PROCESSAMENTO DE DADOS; PLANEAMENTO, CONCEÇÃO, DESENVOLVIMENTO E MANUTENÇÃO DE SÍTIOS WEB EM LINHA PARA TERCEIROS; PREPARAÇÃO DE PROGRAMAS DE COMPUTADOR PARA PROCESSAMENTO DE DADOS; REDAÇÃO TÉCNICA; RESOLUÇÃO DE PROBLEMAS DE HARDWARE E SOFTWARE INFORMÁTICO; SEGURANÇA, PROTEÇÃO E RECUPERAÇÃO EM MATÉRIA DE TI (TECNOLOGIAS DE INFORMAÇÃO); SERVIÇOS ANALÍTICOS RELACIONADOS COM COMPUTADORES; SERVIÇOS DE ACONSELHAMENTO E INFORMAÇÃO SOBRE PERIFÉRICOS INFORMÁTICOS; SERVIÇOS DE ALOJAMENTO DE SITES DE INTERNET E SOFTWARE COMO SERVIÇO E ALUGUER DE SOFTWARE; SERVIÇOS DE CONFIGURAÇÃO DE REDES INFORMÁTICAS; SERVIÇOS DE CONSULTORIA, ACONSELHAMENTO E INFORMAÇÃO SOBRE TI (TECNOLOGIAS DE INFORMAÇÃO); SERVIÇOS DE DESIGN E PROGRAMAÇÃO DE COMPUTADORES; SERVIÇOS DE DIAGNÓSTICOS DE COMPUTADORES; SERVIÇOS DE DUPLICAÇÃO E CONVERSÃO DE DADOS, SERVIÇOS DE CODIFICAÇÃO DE DADOS; SERVIÇOS DE ENGENHARIA INFORMÁTICA; SERVIÇOS DE GESTÃO DE PROJETOS INFORMÁTICOS; SERVIÇOS DE INVESTIGAÇÃO INFORMÁTICA; SERVIÇOS DE MIGRAÇÃO DE DADOS; SERVIÇOS DE REDE INFORMÁTICA; SERVIÇOS INFORMÁTICOS DE ANÁLISE DE DADOS; SERVIÇOS TECNOLÓGICOS RELACIONADOS COM COMPUTADORES; SOLUÇÃO DE REPARAÇÃO SOB A FORMA DE DIAGNÓSTICO DE PROBLEMAS COM BENS ELETRÓNICOS DE CONSUMO; CONCEÇÃO E DESENVOLVIMENTO DE TECNOLOGIA MÉDICA; CONCEÇÃO E DESENVOLVIMENTO DE REDES DE DISTRIBUIÇÃO DE ENERGIA; CONCEÇÃO E DESENVOLVIMENTO DE PRODUTOS DE ENGENHARIA; CONCEÇÃO E DESENVOLVIMENTO DE PRODUTOS INDUSTRIAIS; CONCEÇÃO E DESENVOLVIMENTO DE PRODUTOS DE CONSUMO; CONCEÇÃO E PLANEAMENTO TÉCNICO DE SISTEMAS DE CONDUTAS DE GÁS, ÁGUA E ÁGUAS RESIDUAIS; CONCEÇÃO E PLANEAMENTO TÉCNICO DE REDES DE TELECOMUNICAÇÕES; CONCEÇÃO E PLANEAMENTO TÉCNICO DE SISTEMAS DE INSTALAÇÕES DE AQUECIMENTO; CONCEÇÃO E PLANEAMENTO TÉCNICO DE EQUIPAMENTOS DE TELECOMUNICAÇÕES; CONCEÇÃO E PLANEAMENTO TÉCNICO DE SISTEMAS DE ESGOTOS; CONCEÇÃO E PLANEAMENTO TÉCNICO DE CENTRAIS ELÉTRICAS; CONCEÇÃO E PLANEAMENTO TÉCNICO DE PLANTAS AQUÁTICAS PURIFICADORAS; CONCEÇÃO CIENTÍFICA E TECNOLÓGICA; CONSULTORIA PROFISSIONAL EM MATÉRIA DE TECNOLOGIA; CONSULTORIA TECNOLÓGICA; CONSULTORIA EM TECNOLOGIA INFORMÁTICA; CONSULTORIA EM TECNOLOGIA; CONSULTORIA NA ÁREA DE ESCRITÓRIO E AUTOMATIZAÇÃO NO LOCAL DE TRABALHO; CONSULTORIA NA ÁREA DA INVESTIGAÇÃO INDUSTRIAL; CONSULTORIA TÉCNICA EM MATÉRIA DE DESENVOLVIMENTO DE PRODUTOS; CONSULTORIA TÉCNICA NA ÁREA DE ENGENHARIA DE ILUMINAÇÃO; DESENHO TÉCNICO; DESENVOLVIMENTO DE NOVOS PRODUTOS; DESENVOLVIMENTO DE NOVAS TECNOLOGIAS PARA TERCEIROS; DESENVOLVIMENTO DE PRODUTOS DE CONSUMO; DESIGN E DESENVOLVIMENTO DE SISTEMAS DE SEGURANÇA DE DADOS ELETRÓNICOS; DESIGN PERSONALIZADO E ENGENHARIA DE SISTEMAS DE TELEFONIA, SISTEMAS DE TELEVISÃO POR CABO E FIBRA ÓTICA; INVESTIGAÇÃO DE NOVOS PRODUTOS; INVESTIGAÇÃO DE PRODUTOS;

INVESTIGAÇÃO E DESENVOLVIMENTO DE NOVOS PRODUTOS; INVESTIGAÇÃO RELACIONADA COM TECNOLOGIA; INVESTIGAÇÃO TECNOLÓGICA; PREPARAÇÃO DE MAPAS EM FORMATO DIGITAL; PREPARAÇÃO DE DESENHOS DE ENGENHARIA; SERVIÇOS DE DESENHADOR NA ÁREA DO DESENHO TÉCNICO; SERVIÇOS DE DESENHADORES; SERVIÇOS DE DESENHO TÉCNICO; ACONSELHAMENTO RELATIVO AO DESIGN DE HARDWARE INFORMÁTICO; ALUGUER DE EQUIPAMENTO DE DESENHO; ANÁLISE DE DIAGNÓSTICO PARA LUBRIFICANTES INDUSTRIAIS; APRESENTAÇÃO DE GRÁFICOS DE COMPUTADOR (SERVIÇOS DE IMAGIOLOGIA DIGITAL); AVALIAÇÕES TÉCNICAS RELACIONADAS COM O DESIGN; CONCEÇÃO DA DISPOSIÇÃO PARA ESCRITÓRIOS; CONCEÇÃO DE ALVENARIA MONUMENTAL; CONCEÇÃO DE ANIMAÇÃO E EFEITOS ESPECIAIS PARA TERCEIROS; CONCEÇÃO DE ANIMAÇÃO PARA OUTROS; CONCEÇÃO DE APARELHOS DE AQUECIMENTO; CONCEÇÃO DE APARELHOS DE DIAGNÓSTICO; CONCEÇÃO DE APARELHOS E EQUIPAMENTOS DE TELECOMUNICAÇÕES; CONCEÇÃO DE APARELHOS E EQUIPAMENTOS DE DIAGNÓSTICO; CONCEÇÃO DE APARELHOS E INSTRUMENTOS MECÂNICOS, ELETROMECÂNICOS E OPTOELETRÔNICOS; CONCEÇÃO DE APARELHOS E MÁQUINAS PARA FINS DE ENCHIMENTO; CONCEÇÃO DE APARELHOS E MÁQUINAS NO DOMÍNIO DO ENCHIMENTO; CONCEÇÃO DE ARTE COMERCIAL; CONCEÇÃO DE ARTIGOS DE JOALHARIA; CONCEÇÃO DE BASES DE DADOS INFORMÁTICAS; CONCEÇÃO DE BASES DEDADOS; CONCEÇÃO DE BRINQUEDOS; CONCEÇÃO DE BROCHURAS; CONCEÇÃO DE CARTÕES DE VISITA; CONCEÇÃO DE CIRCUITOS INTEGRADOS; CONCEÇÃO DE COMPONENTES ÓTICOS; CONCEÇÃO DE COMPUTADORES; CONCEÇÃO DE CONDUTAS; CONCEÇÃO DE CONFIGURAÇÕES DE AGLOMERADOS DE COMPUTADORES; CONCEÇÃO DE COZINHAS; CONCEÇÃO DE EDIFÍCIOS DE AMBIENTE CONTROLADO; CONCEÇÃO DE EDIFÍCIOS DE CUIDADOS DE SAÚDE; CONCEÇÃO DE EMBALAGENS; CONCEÇÃO DE EQUIPAMENTO DE AUTOMATIZAÇÃO DE ESCRITÓRIO; CONCEÇÃO DE EQUIPAMENTO PARA O TRANSPORTE DE RESÍDUOS; CONCEÇÃO DE EQUIPAMENTOS PARA O TRANSPORTE DE MERCADORIAS; CONCEÇÃO DE ESCULTURAS EM GELO; CONCEÇÃO DE ESPECIFICAÇÕES DE COMPUTADORES; CONCEÇÃO DE ESTRUTURAS DE ESPACIAIS; CONCEÇÃO DE ESTRUTURAS ORNAMENTAIS; CONCEÇÃO DE ESTUDOS DE VIABILIDADE RELACIONADOS COM DESIGNS; CONCEÇÃO DE FANTOCHES; CONCEÇÃO DE FERRAMENTAS; CONCEÇÃO DE FERRAMENTAS PARA O FABRICO DE PEÇAS PARA VEÍCULOS TERRESTRES; CONCEÇÃO DE FORMATOS ELETRÔNICOS EM SUPORTE CD-ROM PARA BASES DE DADOS INFORMÁTICAS; CONCEÇÃO DE HOMEPAGES; CONCEÇÃO DE INSTALAÇÕES DE ACOLHIMENTO E CUIDADO DE CRIANÇAS; CONCEÇÃO DE INSTALAÇÕES EMPRESARIAIS PARA O COMÉRCIO DE PNEUS; CONCEÇÃO DE INSTALAÇÕES PARA EMPRESAS; CONCEÇÃO DE MAQUINARIA ESPECIALIZADA PARA USO NO FABRICO DE EQUIPAMENTOS PARA ILUMINAÇÃO; CONCEÇÃO DE MAQUINARIA ESPECIALIZADA; CONCEÇÃO DE MÁQUINAS INDUSTRIAIS; CONCEÇÃO DE MARCAS COMERCIAIS; CONCEÇÃO DE MÉTODOS DE FABRICO; CONCEÇÃO DE MICROCHIPS DE COMPUTADOR; CONCEÇÃO DE MICROCHIPS PARA TERCEIROS; CONCEÇÃO DE MODELOS MATEMÁTICOS; CONCEÇÃO DE MÓVEIS; CONCEÇÃO DE NAVIOS; CONCEÇÃO DE OBRAS CRIATIVAS AUDIOVISUAIS; CONCEÇÃO DE OBRAS DE ENGENHARIA PARA A PREVENÇÃO DE

INUNDAÇÕES DE TERRENOS POR ENXURRADAS; CONCEÇÃO DE OBRAS DE ENGENHARIA PARA A PREVENÇÃO DE INUNDAÇÕES DE EDIFÍCIOS POR ENXURRADAS; CONCEÇÃO DE PÁGINAS PRINCIPAIS [HOMEPAGES] E PÁGINAS WEB; CONCEÇÃO DE PEÇAS DE VEÍCULOS MOTORIZADOS; CONCEÇÃO DE PEÇAS PARA VEÍCULOS TERRESTRES; CONCEÇÃO DE PERSONAGENS DE ANIMAÇÃO DE POSTAIS; CONCEÇÃO DE PLACAS DE CIRCUITOS ELÉTRICOS; CONCEÇÃO DE PRODUTOS; CONCEÇÃO DE PRÓTESES; CONCEÇÃO DE REVESTIMENTOS PARA PAVIMENTOS; CONCEÇÃO DE SINAIS; CONCEÇÃO DE SISTEMAS DE ALOJAMENTO DE ANIMAIS DE LABORATÓRIO; CONCEÇÃO DE SISTEMAS DE COMPUTADORES; CONCEÇÃO DE SISTEMAS DE COMUNICAÇÃO; CONCEÇÃO DE SISTEMAS DE INFORMAÇÃO RELACIONADOS COM FINANÇAS; CONCEÇÃO DE SISTEMAS DE INFORMAÇÃO RELACIONADOS COM GESTÃO; CONCEÇÃO DE SISTEMAS DE ILUMINAÇÃO; CONCEÇÃO DE SISTEMAS DE MEDIDA; CONCEÇÃO DE SISTEMAS DE PROCESSAMENTO DE DADOS; CONCEÇÃO DE SISTEMAS ELETRÔNICOS; CONCEÇÃO DE SISTEMAS ELÉTRICOS; CONCEÇÃO DE SISTEMAS ESTRUTURAIS DE ENGENHARIA; CONCEÇÃO DE SISTEMAS INFORMÁTICOS; CONCEÇÃO DE SISTEMAS PARA O TRATAMENTO DA INFORMAÇÃO; CONCEÇÃO DE STANDS DE EXPOSIÇÃO; CONCEÇÃO DE TÉCNICAS DE PINTURA; CONCEÇÃO DE TELEFONES; CONCEÇÃO DE TELEMÓVEIS; CONCEÇÃO DE TIPOS DE LETRA; CONCEÇÃO DE TRATAMENTOS CORRETIVOS PARA REMEDIAR DEFEITOS EM ESTRUTURAS; CONCEÇÃO DE VEÍCULOS MOTORIZADOS; CONCEÇÃO DE VEÍCULOS TERRESTRES; CONCEÇÃO DE VESTUÁRIO; CONCEÇÃO DE WEBSITES PARA FINS PUBLICITÁRIOS; CONCEÇÃO (DESIGN) DE VEÍCULOS MARÍTIMOS; CONCEÇÃO E DESENVOLVIMENTO DE BASES DE DADOS; CONCEÇÃO E DESENVOLVIMENTO DE HARDWARE INFORMÁTICO; CONCEÇÃO E DESENVOLVIMENTO DE REDES; CONCEÇÃO E DESENVOLVIMENTO DE PÁGINAS WEB NA INTERNET; CONCEÇÃO E DESENVOLVIMENTO DE APARELHOS DE DIAGNÓSTICO MÉDICO; CONCEÇÃO E DESENVOLVIMENTO DE NOVAS TECNOLOGIAS PARA OUTROS; CONCEÇÃO E DESENVOLVIMENTO DE MÉTODOS DE ENSAIO E ANÁLISE; CONCEÇÃO E DESENVOLVIMENTO DE APARELHOS DE DIAGNÓSTICO; CONCEÇÃO E DESENVOLVIMENTO DE PRÓTESES; CONCEÇÃO E DESENVOLVIMENTO DE PRODUTOS MULTIMÉDIA; CONCEÇÃO E DESENVOLVIMENTO DE NOVOS PRODUTOS; CONCEÇÃO E DESENVOLVIMENTO DE ENDOPRÓTESES; CONCEÇÃO E DESENVOLVIMENTO DE REDES DE TELECOMUNICAÇÕES; CONCEÇÃO E ENSAIO DE NOVOS PRODUTOS; CONCEÇÃO E IMPLEMENTAÇÃO DE PÁGINAS WEB EM REDE PARA TERCEIROS; CONCEÇÃO E IMPLEMENTAÇÃO DE WEBSITES PARA TERCEIROS; CONCEÇÃO E MANUTENÇÃO DE WEBSITES PARA TERCEIROS; CONCEÇÃO E TESTES PARA DESENVOLVIMENTO DE NOVOS PRODUTOS; CONCEÇÃO (ELABORAÇÃO) DE HARDWARE; CONCEÇÃO GRÁFICA DE MATERIAIS PROMOCIONAIS; CONCEÇÃO PARA TERCEIROS NO DOMÍNIO DO VESTUÁRIO; CONCEÇÃO DE PRODUTOS; CONCEÇÃO DE CHAPÉUS; CONSTRUÇÃO DE UMA PLATAFORMA NA INTERNET PARA COMÉRCIO ELETRÔNICO; CONSULTADORIA DE ENGENHARIA RELACIONADA COM DESIGN; CONSULTADORIA EM DECORAÇÃO DE INTERIORES; CONSULTADORIA EM MATÉRIA DE DESENHO INTERIOR; CONSULTADORIA PROFISSIONAL RELATIVA AO DESIGN DE INTERIORES DE

ALOJAMENTOS; CONSULTADORIA PROFISSIONAL RELATIVA A DESENHO INDUSTRIAL; CONSULTADORIA RELACIONADA COM SELEÇÃO DE TECIDOS DE DECORAÇÃO [DECORAÇÃO DE INTERIORES]; CONSULTADORIA RELACIONADA COM DESIGN DE EMBALAGENS; CONSULTADORIA RELACIONADA COM SELEÇÃO DE CORTINADOS [DECORAÇÃO DE INTERIORES]; CONSULTADORIA SOBRE O DESENVOLVIMENTO DE PRODUTOS; CONSULTORIA EM CONCEÇÃO DE WEBSITES; CONSULTORIA EM DESIGN DE WEBSITES; CONSULTORIA EM MATÉRIA DE DECORAÇÃO DE INTERIORES; CONSULTORIA NA ÁREA DE PROJETOS DE CONSTRUÇÃO; CONSULTORIA NA ÁREA DO DESIGN TECNOLÓGICO; CONSULTORIA NO QUE RESPEITA AO DESIGN DE PÁGINAS WEB; CONSULTORIA PROFISSIONAL EM MATÉRIA DE DESIGN DE COZINHAS POR MEDIDA; CONSULTORIA RELACIONADA COM A SELEÇÃO DE COBERTURAS DE PROTEÇÃO PARA MOBILIÁRIO [DECORAÇÃO DE INTERIORES]; CRIAÇÃO DE HOMEPAGES PARA REDES INFORMÁTICAS; CRIAÇÃO DE PÁGINAS WEB ARMAZENADAS ELETRONICAMENTE PARA SERVIÇOS ON-LINE E PARA A INTERNET; CRIAÇÃO DE SÍTIOS ELETRÔNICOS; CRIAÇÃO DE SÍTIOS WEB NA INTERNET; CRIAÇÃO, DESIGN E MANUTENÇÃO DE WEBSITES; CRIAÇÃO E CONCEÇÃO DE ÍNDICES BASEADOS EM WEBSITES COM INFORMAÇÕES PARA TERCEIROS [SERVIÇOS DE TECNOLOGIA DE INFORMAÇÃO]; CRIAÇÃO E DESIGN DE SÍTIOS WEB PARA TERCEIROS; CRIAÇÃO E DESIGN DE WEBSITES PARA TERCEIROS; CRIAÇÃO E FORNECIMENTO DE PÁGINAS WEB DE E PARA TERCEIROS; CRIAÇÃO E MANUTENÇÃO DE SÍTIOS WEB PARA TERCEIROS; CRIAÇÃO E MANUTENÇÃO DE SITES ELETRÔNICOS PARA TERCEIROS; CRIAÇÃO E MANUTENÇÃO DE SITES INFORMÁTICOS (WEBSITES) PARA TERCEIROS; CRIAÇÃO E MANUTENÇÃO DE WEBSITES POR CONTA DE OUTREM; CRIAÇÃO E MANUTENÇÃO DE WEBSITES PARA TERCEIROS; CRIAÇÃO E MANUTENÇÃO DE WEB SITES PARA TERCEIROS; DESENHO [ARTES GRÁFICAS]; DECORAÇÃO DE INTERIORES DE EDIFÍCIOS; DESENHO ASSISTIDO POR COMPUTADOR DE MOLDES; DESENHO (CRIAÇÃO) DE MODA; DESENHO DE ARTE COMERCIAL; DESENHO DE ARTES GRÁFICAS; DESENHO DE CHAPELARIA; DESENHO DE EMBALAGENS; DESENHO DE MOBILIÁRIO; DESENHO DE PADRÕES; DESENHO DE VESTUÁRIO; DESENHO DE VESTUÁRIO, CALÇADO E CHAPELARIA; DESENHO GRÁFICO ASSISTIDO POR COMPUTADOR; DESENHO GRÁFICO PARA A COMPILAÇÃO DE PÁGINAS WEB NA INTERNET; DESENHO INDUSTRIAL; DESENHO INDUSTRIAL ARTÍSTICO; DESENVOLVIMENTO DE HARDWARE PARA OPERADORES DE ÁUDIO E VÍDEO; DESENVOLVIMENTO DE APARELHOS DE DIAGNÓSTICO; DESENVOLVIMENTO DE PRODUTOS PARA A CONSTRUÇÃO DE VEÍCULOS E DE CARROÇARIAS; DESENVOLVIMENTO DE PRODUTOS PARA TERCEIROS; DESENVOLVIMENTO DE PRODUTOS; DESENVOLVIMENTO DE WEBSITES PARA TERCEIROS; DESENVOLVIMENTO, DESIGN E ATUALIZAÇÃO DE PÁGINAS PRINCIPAIS (HOMEPAGES); DESENVOLVIMENTO DE PRÓTESES; DESENVOLVIMENTO E CONCEÇÃO DE SUPORTES DE SOM E IMAGEM DIGITAL; DESIGN ARQUITETÓNICO PARA DECORAÇÃO DE INTERIORES; DESIGN ASSISTIDO POR COMPUTADOR PARA OPERAÇÕES DE MANUFATURA; DESIGN AUTOMÓVEL; DESIGN CUSTOMIZADO DE TRANSFORMADORES ELETROMAGNÉTICOS; DESIGN DA DISPOSIÇÃO DO MOBILIÁRIO DE ESCRITÓRIO; DESIGN DE ACESSÓRIOS DE MODA; DESIGN DE ACESSÓRIOS

DE VESTUÁRIO; DESIGN DE AERONAVES; DESIGN DE ALVENARIA DE MONUMENTOS; DESIGN DE ARQUITETURA PARA PLANEAMENTO URBANO; DESIGN DE ARTE GRÁFICA; DESIGN DE ARTES GRÁFICAS; DESIGN DE ARTIGOS DE PAPELARIA; DESIGN DE AUTOMÓVEIS; DESIGN DE AUTOMÓVEIS DE CORRIDA; DESIGN DE BARCOS; DESIGN DE CARTÕES DE VISITAS; DESIGN DE CASAS DE BANHO; DESIGN DE CENÁRIOS PARA COMPANHIAS DE TEATRO; DESIGN DE CENTROS COMERCIAIS; DESIGN DE COMPONENTES MECÂNICOS E MICROMECAÑICOS; DESIGN DE COMPONENTES ÓTICOS E MICRO-ÓTICOS; DESIGN DE CONDUTAS (GASODUTOS/OLEODUTOS); DESIGN DE CONFIGURAÇÕES DE GRUPOS INFORMÁTICOS; DESIGN DE CONSTRUÇÃO; DESIGN DE CONTENTORES DE TRANSPORTE; DESIGN DE CORTINADOS; DESIGN DE COZINHAS; DESIGN DE DECORAÇÃO DE INTERIORES PARA LOJAS; DESIGN DE DECORAÇÃO DE INTERIORES; DESIGN DE EMBALAGENS; DESIGN DE EMBALAGENS PARA TERCEIROS; DESIGN DE EQUIPAMENTOS PARA O TRANSPORTE DE MERCADORIAS; DESIGN DE ESCULTURAS; DESIGN DE ESPAÇOS DE ESCRITÓRIOS; DESIGN DE ESTORES; DESIGN DE EXPOSITORES TRIDIMENSIONAIS; DESIGN DE EXTERIORES DE EDIFÍCIOS; DESIGN DE GRÁFICOS DE VÍDEO ASSISTIDO POR COMPUTADOR; DESIGN DE GRÁFICOS E CONCEÇÃO DE FARDAS PARA A IDENTIDADE DE EMPRESAS; DESIGN DE HARDWARE INFORMÁTICO; DESIGN DE HARDWARE PARA ARMAZENAMENTO E RETIRADA DE DADOS MULTIMÉDIA; DESIGN DE HARDWARE PARA CONVERSÃO DE CONTEÚDOS DE DADOS E MULTIMÉDIA DE/PARA DIFERENTES PROTOCOLOS; DESIGN DE HARDWARE PARA COMPRESSÃO E DESCOMPRESSÃO DE CONTEÚDOS MULTIMÉDIA; DESIGN DE HARDWARE PARA INDÚSTRIAS DE MANUFATURAÇÃO; DESIGN DE HARDWARE PARA OPERADORES DE ÁUDIO E VÍDEO; DESIGN DE HARDWARE PARA PROCESSAMENTO DE SINAIS DIGITAIS; DESIGN DE HARDWARE PARA PROCESSAMENTO E DISTRIBUIÇÃO DE CONTEÚDOS MULTIMÉDIA; DESIGN DE HOMEPAGES E WEB SITES; DESIGN DE HOTÉIS; DESIGN DE ILUMINAÇÃO PAISAGÍSTICA; DESIGN DE ILUMINAÇÃO TEATRAL; DESIGN DE ILUSTRAÇÕES GRÁFICAS; DESIGN DE INSTALAÇÕES DE INFANTÁRIOS; DESIGN DE INSTALAÇÕES DESPORTIVAS; DESIGN DE INSTALAÇÕES EMPRESARIAIS PARA O COMÉRCIO DE PNEUS; DESIGN DE INSTALAÇÕES INDUSTRIAIS; DESIGN DE INSTRUMENTOS; DESIGN DE INTERIORES; DESIGN DE INTERIORES COMERCIAIS; DESIGN DE INTERIORES DE LOJAS; DESIGN DE JOGOS; DESIGN DE JOGOS DE TABULEIRO; DESIGN DE JÓIAS; DESIGN DE LADRILHOS DE ALCATIFA; DESIGN DE LAYOUTS ORNAMENTAIS; DESIGN DE LAYOUTS PARA ESCRITÓRIOS; DESIGN DE LOGOTIPOS PARA T-SHIRTS; DESIGN DE LOGOTIPOS PARA IDENTIFICAÇÃO DE EMPRESAS; DESIGN DE LOJAS; DESIGN DE MAQUINARIA ESPECIALIZADA PARA USO NO FABRICO DE EQUIPAMENTO PARA ILUMINAÇÃO; DESIGN DE MAQUINARIA ESPECIALIZADA; DESIGN DE MARCAS; DESIGN DE MATERIAIS DE EMBALAGEM E EMBRULHO; DESIGN DE MATERIAL IMPRESSO; DESIGN DE MOBILIÁRIO; DESIGN DE MODA; DESIGN DEMOBILIÁRIO DE ESCRITÓRIO; DESIGN DE MODELOS; DESIGN DE MOLDES; DESIGN DE MÓVEIS PARA ESCRITÓRIO; DESIGN DE NAVIOS DE ALTO-MAR; DESIGN DE NOVOS PRODUTOS; DESIGN DE PERSONAGENS DE ANIMAÇÃO DE POSTAIS; DESIGN DE PLACAS DE CIRCUITOS ELÉTRICOS; DESIGN DE PORCELANA DA CHINA; DESIGN DE PRODUTOS; DESIGN DE PRODUTOS DE

CONSUMO; DESIGN DE PRODUTOS INDUSTRIAIS; DESIGN DE REDES INFORMÁTICAS PARA TERCEIROS; DESIGN DE RELÓGIOS; DESIGN DE RESTAURANTES; DESIGN DE SALAS DE AMBIENTE CONTROLADO; DESIGN DE TAPETES; DESIGN DE TELEFONES; DESIGN DE TRANSPORTADORES DE VEÍCULOS; DESIGN DE VEÍCULOS FERROVIÁRIOS; DESIGN DE VEÍCULOS, PEÇAS E COMPONENTES DE VEÍCULOS; DESIGN DE VESTUÁRIO DE PROTEÇÃO; DESIGN DE VIDRO E DE PRODUTOS EM VIDRO; DESIGN DE WEBSITES INFORMÁTICOS; DESIGN E CONSULTADORIA DE ENGENHARIA; DESIGN E DESENVOLVIMENTO DE PRODUTOS; DESIGN E DESIGN GRÁFICO PARA A CRIAÇÃO DE WEBSITES; DESIGN E DESIGN GRÁFICO PARA A CRIAÇÃO DE PÁGINAS WEB NA INTERNET; DESIGN E MANUTENÇÃO DE WEBSITES PARA TERCEIROS; DESIGN GRÁFICO; DESIGN GRÁFICO DE MATERIAL DE IMPRESSÃO; DESIGN GRÁFICO DE MATERIAIS PROMOCIONAIS; DESIGN INDUSTRIAL; DESIGN INDUSTRIAL ASSISTIDO POR COMPUTADOR; DESIGN INDUSTRIAL E DE ARTES GRÁFICAS; DESIGN VISUAL; DISPONIBILIZAÇÃO DE INFORMAÇÃO EM DESENVOLVIMENTO DE PRODUTOS; DISPONIBILIZAÇÃO DE INFORMAÇÃO EM CONCEÇÃO DE PRODUTOS; ELABORAÇÃO DE HOMEPAGES POR CONTA DE OUTREM; ELABORAÇÃO DE PLANOS PARA CONSTRUÇÃO; ELABORAÇÃO DE PLANTAS (CONSTRUÇÃO); ELABORAÇÃO DE PLANTAS DE CONSTRUÇÃO; ELABORAÇÃO DE RELATÓRIOS RELACIONADOS COM O DESIGN; ELABORAÇÃO DE RELATÓRIOS RELACIONADOS COM A CONCEÇÃO DE ARTES GRÁFICAS; ELABORAÇÃO DE RELATÓRIOS RELACIONADOS COM DESIGN INDUSTRIAL; ELABORAÇÃO E ATUALIZAÇÃO DE PÁGINAS INICIAIS (HOMEPAGES) PARA REDES DE COMPUTADORES; ESBOÇO DO DESENHO DE EMBALAGENS, RECIPIENTES, BAIXELAS E UTENSÍLIOS DE MESA; ESTILISMO; ESTILISMO [DESIGN INDUSTRIAL]; ESTUDOS DE VIABILIDADE DE DESIGN; FORNECIMENTO DE UM SÍTIO WEB COM INFORMAÇÕES NO DOMÍNIO DO DESIGN DE INTERIORES; INVESTIGAÇÃO E DESENVOLVIMENTO DE PRODUTOS; INVESTIGAÇÃO RELACIONADA COM DESIGN; PLANEAMENTO DE DESIGN; PLANEAMENTO [DESIGN] DE BARES; PLANEAMENTO [DESIGN] DE CASAS DE BANHO; PLANEAMENTO [DESIGN] DE CLUBES; PLANEAMENTO [DESIGN] DE COZINHAS; PLANEAMENTO [DESIGN] DE EDIFÍCIOS; PLANEAMENTO [DESIGN] DE ESCRITÓRIOS; PLANEAMENTO [DESIGN] DE ESPAÇOS INTERIORES; PLANEAMENTO [DESIGN] DE EXTENSÕES DE EDIFÍCIOS; PLANEAMENTO [DESIGN] DE LOJAS; PLANEAMENTO [DESIGN] DE PUBS; PLANEAMENTO [DESIGN] DE RESTAURANTES; PLANEAMENTO E DESIGN DE COZINHAS; PLANEAMENTO [DESIGN] DE TORRES DE ESCRITÓRIOS DE VÁRIOS ANDARES; PLANEAMENTO E DESIGN DE CONDOMÍNIOS RESIDENCIAIS; PLANEAMENTO E DESIGN DE INSTALAÇÕES DESPORTIVAS; PLANEAMENTO E DESIGN DE LOJAS RETALHISTAS; PREPARAÇÃO DE PARÂMETROS DE DESIGN PARA IMAGENS VISUAIS; PREPARAÇÃO DE RELATÓRIOS RELACIONADOS COM DESIGN; PRESTAÇÃO DE INFORMAÇÃO RELACIONADA COM DESIGN INDUSTRIAL; PRESTAÇÃO DE INFORMAÇÕES SOBRE SERVIÇOS DE DESIGN DE MODA; PROJETO (DESIGN) DE ESPAÇO DE ESCRITÓRIOS; SERVIÇOS DE CONCEÇÃO DE MARCAS; SERVIÇOS DE CONCEÇÃO DE INTERIORES DE LOJAS; SERVIÇOS DE CONCEÇÃO DE GRÁFICOS INFORMÁTICOS; SERVIÇOS DE CONCEÇÃO DE WEBSITES NA INTERNET; SERVIÇOS DE CONSULTADORIA RELACIONADOS COM DESIGN; SERVIÇOS DE CONSULTADORIA RELACIONADOS COM O DESIGN

DE INTERIORES; SERVIÇOS DE CONSULTADORIA PARA A CONCEÇÃO DE SISTEMAS DE INFORMAÇÃO; SERVIÇOS DE CONSULTORIA EM DESIGN DE MODA; SERVIÇOS DE CONSULTADORIA EM DECORAÇÃO DE LOJAS; SERVIÇOS DE CRIAÇÃO (DESENHO) DE VESTUÁRIO; SERVIÇOS DE CRIAÇÃO E DESIGN DE WEBSITES; SERVIÇOS DE DECORAÇÃO DE LOJAS; SERVIÇOS DE DECORAÇÃO DE INTERIORES QUE INCORPORAM OS PRINCÍPIOS DO FENG SHUI; SERVIÇOS DE DESENHADORES DE MODA; SERVIÇOS DE DESENHADORES DE ARTES GRÁFICAS; SERVIÇOS DE DESENHO DE ENGENHARIA INDUSTRIAL; SERVIÇOS DE DESENHO DE JOALHARIA; SERVIÇOS DE DESENHO DE VEÍCULOS; SERVIÇOS DE DESENHO GRÁFICO; SERVIÇOS DE DESENHO INDUSTRIAL; SERVIÇOS DE DESENHO PARA EMBALAGENS; SERVIÇOS DE DESENVOLVIMENTO DE WEBSITES; SERVIÇOS DESENVOLVIMENTO DE BASES DE DADOS; SERVIÇOS DE DESIGN ASSISTIDO POR COMPUTADOR RELACIONADOS COM ARQUITETURA; SERVIÇOS DE DESIGN ASSISTIDO POR COMPUTADOR RELACIONADOS COM PROJETOS DE CONSTRUÇÃO; SERVIÇOS DE DESIGN ASSISTIDO POR COMPUTADOR; SERVIÇOS DE DESIGN CIENTÍFICO; SERVIÇOS DE DESIGN COMERCIAL; SERVIÇOS DE DESIGN CUSTOMIZADO; SERVIÇOS DE DESIGN DA DISPOSIÇÃO DE ESPAÇOS PARA AMBIENTES DE SALAS LIMPAS; SERVIÇOS DE DESIGN DE ARMÁRIOS; SERVIÇOS DE DESIGN DE ARQUITETÓNICO RELACIONADOS COM EXPOSIÇÕES; SERVIÇOS DE DESIGN DE ARTES GRÁFICAS; SERVIÇOS DE DESIGN DE ARTIGOS DE JOALHARIA; SERVIÇOS DE DESIGN DE BOLOS; SERVIÇOS DE DESIGN DE CALÇADO; SERVIÇOS DE DESIGN DE CASAS; SERVIÇOS DE DESIGN DE COMPUTADORES; SERVIÇOS DE DESIGN DE EMBALAGENS; SERVIÇOS DE DESIGN DE COZINHAS; SERVIÇOS DE DESIGN DE ENGENHARIA CIVIL; SERVIÇOS DE DESIGN DE ENGENHARIA ASSISTIDOS POR COMPUTADOR; SERVIÇOS DE DESIGN DE INSTALAÇÕES PARA EMPRESAS; SERVIÇOS DE DESIGN DE INTERIORES E SERVIÇOS DE INFORMAÇÕES E ACESSORIA RELACIONADOS COM OS MESMOS; SERVIÇOS DE DESIGN DE INTERIORES E EXTERIORES; SERVIÇOS DE DESIGN DE INTERIORES PARA BOUTIQUES; SERVIÇOS DE DESIGN DE INTERIORES PARA O COMÉRCIO RETALHISTA; SERVIÇOS DE DESIGN DE MOBILIÁRIO; SERVIÇOS DE DESIGN DE MOBILIÁRIO PARA O INTERIOR DE NAVIOS; SERVIÇOS DE DESIGN DE MOBILIÁRIO PARA O INTERIOR DE AUTOMÓVEIS; SERVIÇOS DE DESIGN DE MOBILIÁRIO PARA O INTERIOR DE AERONAVES; SERVIÇOS DE DESIGN DE MODA; SERVIÇOS DE DESIGN DE OBJETOS DE DECORAÇÃO PARA INTERIORES DE EDIFÍCIOS; SERVIÇOS DE DESIGN DE PEÇAS E MOLDES ASSISTIDO POR COMPUTADOR; SERVIÇOS DE DESIGN DE PRODUTOS TÊXTEIS PARA ACABAMENTOS INTERIORES DE VEÍCULOS MOTORIZADOS; SERVIÇOS DE DESIGN DE PRODUTOS; SERVIÇOS DE DESIGN DE TÊXTEIS; SERVIÇOS DE DESIGN DE VEÍCULOS; SERVIÇOS DE DESIGN E PLANEAMENTO DA DISPOSIÇÃO PARA AMBIENTES DE SALAS LIMPAS; SERVIÇOS DE DESIGN EM ENGENHARIA ASSISTIDOS POR COMPUTADOR; SERVIÇOS DE DESIGN GRÁFICO; SERVIÇOS DE DESIGN NA ÁREA DE CONSTRUÇÃO NAVAL; SERVIÇOS DE DESIGN PARAARQUITETURA; SERVIÇOS DE DESIGN PARA DECORAÇÃO DE INTERIORES DE EDIFÍCIOS; SERVIÇOS DE DESIGN PARA EXPOSIÇÕES; SERVIÇOS DE DESIGN PARA O INTERIOR DE EDIFÍCIOS; SERVIÇOS DE DESIGN PARA RETALHISTAS; SERVIÇOS DE DESIGN PARA

SISTEMAS DE EXPOSIÇÃO PARA FINS PROMOCIONAIS; SERVIÇOS DE DESIGN PARA SISTEMAS DE MOSTRUÁRIOS PARA FINS DE APRESENTAÇÃO; SERVIÇOS DE DESIGN PARA SISTEMAS DE PROCESSAMENTO DE DADOS; SERVIÇOS DE DESIGN PARA SISTEMAS DE MOSTRUÁRIOS PARA EXPOSIÇÕES; SERVIÇOS DE DESIGN PARA VESTUÁRIO; SERVIÇOS DE DESIGN RELACIONADOS COM PROPRIEDADES RESIDENCIAIS; SERVIÇOS DE DESIGN RELACIONADOS COM A DECORAÇÃO DE INTERIORES DE ESCRITÓRIOS; SERVIÇOS DE DESIGN RELACIONADOS COM A DECORAÇÃO DE INTERIORES DE CASAS; SERVIÇOS DE DESIGN RELACIONADOS COM CIRCUITOS INTEGRADOS; SERVIÇOS DE DESIGN RELACIONADOS COM DECORAÇÃO DE LOJAS; SERVIÇOS DE DESIGN RELACIONADOS COM EMBALAGEM; SERVIÇOS DE DESIGN RELACIONADOS COM A REPRODUÇÃO DE DOCUMENTOS; SERVIÇOS DE DESIGN RELACIONADOS COM RESTAURANTES; SERVIÇOS DE DESIGN RELACIONADOS COM BENS IMÓVEIS; SERVIÇOS DE DESIGN RELACIONADOS COM MONTRAS DE LOJAS; SERVIÇOS DE DESIGN RELACIONADOS COM A CONSTRUÇÃO DE MODELOS PARA FINS LÚDICOS; SERVIÇOS DE DESIGN RELACIONADOS COM ARTE GRÁFICA PARA VEÍCULOS; SERVIÇOS DE DESIGN RELACIONADOS COM TRABALHOS ARTÍSTICOS; SERVIÇOS DE DESIGN RELACIONADOS COM SINAIS; SERVIÇOS DE DESIGN RELACIONADOS COM FERRAMENTAS DE PROCESSAMENTO DE DADOS; SERVIÇOS DE DESIGN RELACIONADOS COM A CONSTRUÇÃO DE MODELOS PARA FINS RECREATIVOS; SERVIÇOS DE DESIGN RELACIONADOS COM A CONSTRUÇÃO DE MODELOS PARA FINS DE EXPOSIÇÃO; SERVIÇOS DE DESIGN RELACIONADOS COM O GRAFISMO DE JANELAS; SERVIÇOS DE DESIGN RELACIONADOS COM A CRIAÇÃO DE REDES; SERVIÇOS DE DESIGN RELACIONADOS COM TECIDOS DE DECORAÇÃO; SERVIÇOS DE ENGENHARIA RELACIONADOS COM O DESIGN DE MÁQUINAS FERRAMENTAS; SERVIÇOS DE GRÁFICOS PARA COMPUTADORES; SERVIÇOS DE ILUSTRAÇÃO (DESENHO); SERVIÇOS DE ILUSTRAÇÃO GRÁFICA PARA TERCEIROS; SERVIÇOS DE INFORMAÇÃO RELACIONADOS COM ACOMBINAÇÃO DE CORES, TINTAS E OBJETOS DE DECORAÇÃO PARA DECORAÇÃO DE INTERIORES; SERVIÇOS DE INFORMAÇÕES RELACIONADOS COM A COMBINAÇÃO DE CORES, PINTURAS E MOBILIÁRIO PARA DECORAÇÃO DE EXTERIORES; SERVIÇOS DE INFORMAÇÕES RELACIONADOS COM A HARMONIZAÇÃO DE CORES, TINTAS E OBJETOS DE DECORAÇÃO PARA DECORAÇÃO DE INTERIORES; SERVIÇOS DE PROJETO E DE DESIGN DE ENGENHARIA ASSISTIDOS POR COMPUTADOR; SERVIÇOS PARA O DESIGN INDUSTRIAL DE COMPUTADORES; SERVIÇOS PARA O PLANEAMENTO [DESIGN] DE HOSPITAIS; SERVIÇOS PARA O PLANEAMENTO [DESIGN] DE ESTABELECIMENTOS DE CATERING; SERVIÇOS PARA O PLANEAMENTO [DESIGN] DE HOTÉIS; SERVIÇOS PARA O PLANEAMENTO [DESIGN] DE CLUBES; SERVIÇOS PARA O PLANEAMENTO [DESIGN] DE ESCRITÓRIOS; SERVIÇOS PARA PLANEAMENTO [DESIGN] DE PUBS; SERVIÇOS TECNOLÓGICOS E DE DESIGN RELACIONADOS COM OS MESMOS; SERVIÇOS TECNOLÓGICOS RELACIONADOS COM DESIGN

(591)
(540)

grafkã

(550)

(210) **635307** MNA
(220) 2019.12.18
(300)

(730) **PT CPIFO - COMPANHIA PORTUGUESA DE INFORMÁTICA, FINANÇAS E ORGANIZAÇÃO, S.A.**

(511) 36 CONSULTORIA FINANCEIRA; SERVIÇOS DE INFORMAÇÃO E CONSULTORIA FINANCEIRA
42 PROGRAMAÇÃO DE COMPUTADORES E MANUTENÇÃO DE PROGRAMAS INFORMÁTICOS; SERVIÇOS DE CONSULTORIA RELACIONADOS COM PROGRAMAÇÃO DE COMPUTADORES; DESENVOLVIMENTO, PROGRAMAÇÃO E IMPLEMENTAÇÃO DE SOFTWARE; CONCEÇÃO, DESENVOLVIMENTO E PROGRAMAÇÃO DE SOFTWARE; INSTALAÇÃO DE PROGRAMAS DE COMPUTADOR; ATUALIZAÇÃO E MANUTENÇÃO DE PROGRAMAS DE COMPUTADOR

(591) VERDE;

(540)



(550)

(210) **635312** MNA
(220) 2019.12.18
(300)

(730) **PT CONDIÇÃO TEMPO, SA**

(511) 32 ÁGUA DE NASCENTE; ÁGUA ENGARRAFADA; ÁGUA GLACIAR; ÁGUA MINERAL

(591)

(540)

VGLACIAR

(550)

(210) **635313** MNA
(220) 2019.12.18
(300)

(730) **PT CAROLINA DA SILVA SANTOS MARQUES LEITÃO**

(511) 35 MARKETING; PUBLICIDADE; CONSULTORIA EM MARKETING E PUBLICIDADE; CONCEÇÃO DE MATERIAIS PUBLICITÁRIOS; ORGANIZAÇÃO DE EVENTOS PROFISSIONAIS; ORGANIZAÇÃO DE EVENTOS COM FINS COMERCIAIS E PUBLICITÁRIOS.

41 ORGANIZAÇÃO DE EVENTOS DE ENTRETENIMENTO, DESPORTIVOS E CULTURAIS.
42 DESIGN GRÁFICO

(591)

(540)

BAUNI

(550)

(511) 36 GESTÃO DE IMÓVEIS; ADMINISTRAÇÃO DE IMÓVEIS; ARRENDAMENTO DE IMÓVEIS; AVALIAÇÃO DE IMÓVEIS; AGÊNCIA IMOBILIÁRIA; CONSULTADORIA IMOBILIÁRIA

(591)

(540)

MEDIGEST

(550)

(210) **635314** MNA

(220) 2019.12.18

(300)

(730) **PT TRADISOM, PRODUÇÕES CULTURAIS, LDA**

(511) 41 SERVIÇOS DE EDIÇÃO DE MÚSICA; EDIÇÃO DE FITAS DE ÁUDIO; EDIÇÃO DE GRAVAÇÕES DE ÁUDIO; ESPETÁCULOS MUSICAIS; ORGANIZAÇÃO DE ESPETÁCULOS MUSICAIS; PRODUÇÃO DE ESPETÁCULOS DE MÚSICA; EDIÇÃO DE FONOGRAMAS; DISTRIBUIÇÃO DE FONOGRAMAS; EDIÇÃO DE TEXTOS ESCRITOS; PUBLICAÇÃO E EDIÇÃO DE MATERIAL IMPRESSO; EDIÇÃO MULTIMÉDIA; SERVIÇOS DE EDIÇÃO

(591)

(540)

**tradisom**

(550)

(210) **635321** MNA

(220) 2019.12.19

(300)

(730) **PT QUINTA DA ROSA- VINHOS S.A.**

(511) 33 VINHOS.

(591)

(540)

QUINTA DO VEDEAL

(550)

(210) **635331** MNA

(220) 2019.12.17

(300)

(730) **PT CLÁUDIO JOSÉ MARQUES GONÇALVES**(210) **635332** MNA

(220) 2019.12.17

(300)

(730) **PT CÂMARA MUNICIPAL DE PENICHE**

(511) 35 MARKETING SOB A FORMA DE EVENTOS; PROMOÇÃO DE EVENTOS ESPECIAIS; ORGANIZAÇÃO DE EVENTOS COM FINS COMERCIAIS E PUBLICITÁRIOS; ORGANIZAÇÃO E REALIZAÇÃO DE EVENTOS PROMOCIONAIS

41 ORGANIZAÇÃO DE EVENTOS CULTURAIS LOCAIS

(591)

(540)

MOSTRA INTERNACIONAL DE RENDAS DE BILROS - PENICHE

(550)

(210) **635335** MNA

(220) 2019.12.17

(300)

(730) **PT ALARGÂMBITO, UNIPESSOAL LDA.**

(511) 35 ALUGUER DE ARTIGOS PUBLICITÁRIOS; ALUGUER DE EQUIPAMENTO PUBLICITÁRIO; ALUGUER DE ESPAÇOS E MATERIAIS PUBLICITÁRIOS; ALUGUER DE ESPAÇOS PUBLICITÁRIOS NA INTERNET; ALUGUER DE ESPAÇOS PUBLICITÁRIOS EM SÍTIOS WEB; ALUGUER DE ESPAÇOS PUBLICITÁRIOS; ALUGUER DE ESPAÇOS PUBLICITÁRIOS ONLINE; ALUGUER DE ESPAÇOS, TEMPO E MATERIAIS PUBLICITÁRIOS; ALUGUER DE EXPOSITORES DE VENDA; ALUGUER DE MATERIAIS PUBLICITÁRIOS; ALUGUER DE MATERIAL PUBLICITÁRIO; ALUGUER DE PAINÉIS DE AFIXAÇÃO DE PUBLICIDADE; ALUGUER DE PAINÉIS DE PUBLICIDADE; ALUGUER DE PAINÉIS OUTDOORS PUBLICITÁRIOS; ALUGUER DE PAINÉIS PARA PUBLICIDADE; ALUGUER DE PAINÉIS PUBLICITÁRIOS; ALUGUER DE PLACARES PUBLICITÁRIOS; ALUGUER DE SINAIS PARA FINS PUBLICITÁRIOS; ALUGUER DE TEMPO PARA PUBLICIDADE NOS MEIOS DE COMUNICAÇÃO; ALUGUER DE TODOS OS MATERIAIS DE APRESENTAÇÃO DE PUBLICIDADE E MARKETING; FORNECIMENTO E ALUGUER DE ESPAÇOS PUBLICITÁRIOS NA INTERNET; FORNECIMENTO E ALUGUER DE ESPAÇO PUBLICITÁRIO; PUBLICITÁRIOS (ALUGUER DE ESPAÇOS -); SERVIÇOS INTERMEDIÁRIOS RELACIONADOS COM O ALUGUER DE TEMPO E ESPAÇO PUBLICITÁRIOS

(591)

(540)

BLOONIO

(550)

(210) **635340** MNA

(220) 2019.12.18

(300)

(730) **PT MÓNICA CECÍLIA POÇÃO RODRIGUES MATIAS**

(511) 11 RETRETES PORTÁTEIS

(591)

(540)



(550)

(210) **635341** MNA

(220) 2019.12.18

(300)

(730) **PT VIVEIROS PLANSEL - PLANTAS SELECCIONADAS, SA**

(511) 33 VINHO DE UVAS; VINHO TINTO; VINHO BRANCO

(591)

(540)

DEFENSOR

(550)

(210) **635342** MNA

(220) 2019.12.18

(300)

(730) **PT GOTFLOW, LDA**

(511) 05 AÇÚCAR DIETÉTICO PARA USO MEDICINAL; AÇÚCAR MEDICINAL; AÇÚCAR PARA USO MEDICINAL; ADESIVOS DE SUPLEMENTOS VITAMÍNICOS; ADOÇANTES ARTIFICIAIS CONCEBIDOS PARA DIABÉTICOS; ADOÇANTES DIETÉTICOS PARA USO MEDICINAL; AGENTES DE LIBERTAÇÃO SOB A FORMA DE REVESTIMENTOS DE COMPRIMIDOS QUE FACILITAM A LIBERTAÇÃO DE SUPLEMENTOS NUTRICIONAIS; AGENTES DE LIBERTAÇÃO SOB A FORMA DE PELÍCULAS SOLÚVEIS QUE FACILITAM A LIBERTAÇÃO DE SUPLEMENTOS NUTRICIONAIS; ALIMENTOS DIETÉTICOS ADAPTADOS PARA PESSOAS INVÁLIDAS; ALIMENTOS DIETÉTICOS PARA USO EM NUTRIÇÃO CLÍNICA; ALIMENTOS DIETÉTICOS PARA USO MEDICINAL; ALIMENTOS ESPECÍFICOS PARA DIABÉTICOS; ALIMENTOS PARA BEBÉS; ALIMENTOS PARA CRIANÇAS; ALIMENTOS PARA DIABÉTICOS; ALIMENTOS PARA DIETAS RIGOROSAS PRESCRITAS MEDICAMENTE; ALIMENTOS PARA LACTENTES; AMIDO PARA USO DIETÉTICO; ANTIOXIDANTES; ANTIOXIDANTES CONTENDO ENZIMAS; ANTIOXIDANTES

DERIVADOS DO MEL; ANTIOXIDANTES OBTIDOS DE FONTES VEGETAIS; ANTIOXIDANTES PARA USO DIETÉTICO; ANTIOXIDANTES PARA USO MEDICINAL; BARRAS NUTRICIONAIS PARA SUBSTITUIÇÃO DE REFEIÇÕES PARA AUMENTAR OS NÍVEIS DE ENERGIA; BEBIDAS ADAPTADAS PARA USO MEDICINAL; BEBIDAS DE SUMOS DE FRUTA PARA DIABÉTICOS CONCEBIDAS PARA FINS MEDICINAIS; BEBIDAS DE SUPLEMENTO DIETÉTICO; BEBIDAS DIETÉTICAS PARA BEBÉS PARA USO MÉDICO; BEBIDAS DIETÉTICAS PARA USO MEDICINAL; BEBIDAS ENRIQUECIDAS COM VITAMINAS PARA USO MEDICINAL; BEBIDAS MEDICINAIS; BEBIDAS VITAMINADAS; CÁPSULAS DE EMAGRECIMENTO; CÁPSULAS DE ÓLEO DE FÍGADO DE BACALHAU; CARNE LIOFILIZADA ADAPTADA PARA FINS MÉDICOS; CASCA DE ÁRVORE PARA FINS NUTRACÊUTICOS; CHÁ ADELGAÇANTE PARA USO MEDICINAL; CHÁ ANTIASMÁTICO; CHÁ MEDICINAL; CHÁS MEDICINAIS; COMPLEXOS DE VITAMINAS; COMPRIMIDOS DE VITAMINAS; CONFEITARIA DIETÉTICA PARA USO MÉDICO; DIÁSTASE PARA USO MÉDICO; EMLASTROS DE SUPLEMENTOS VITAMÍNICOS; EXTRATO DE CASCA DE ÁRVORE PARA USO NUTRACÊUTICO; FIBRA DE SEMENTE DE LINHAÇA PARA USAR COMO SUPLEMENTO DIETÉTICO; FIBRAS DIETÉTICAS; FIBRAS DIETÉTICAS PARA FACILITAR A DIGESTÃO; GLUCOSE PARA USO COMO ADITIVO ALIMENTAR PARA USO MÉDICO; GOMAS DE VITAMINAS; GOTAS DE ÓLEO DE FÍGADO DE BACALHAU; HORTELÃ-PIMENTA [MENTA] PARA USO FARMACÊUTICO; INFUSÕES DIETÉTICAS PARA USO MEDICINAL; L-CARNITINA PARA PERDA DE PESO; LACTOSE; MISTURA NUTRITIVA PARA BEBIDAS DESTINADAS A SEREM UTILIZADAS COMO SUBSTITUTOS DE REFEIÇÕES; MISTURAS PARA BEBIDAS DE SUPLEMENTOS NUTRICIONAIS EM PÓ; MISTURAS PARA BEBIDAS DE SUPLEMENTOS DIETÉTICOS EM PÓ COM SABOR DE FRUTAS; MISTURAS PARA BEBIDAS DE SUPLEMENTOS DIETÉTICOS; MULTIVITAMINAS; MUSGO DA IRLANDA PARA USO MEDICINAL; NÉCTARES DE FRUTA PARA DIABÉTICOS PARA USO MEDICINAL; NUTRACÊUTICOS PARA USAR COMO SUPLEMENTOS DIETÉTICOS; ÓLEO DE FÍGADO DE BACALHAU; ÓLEO DE PEIXE PARA USO MEDICINAL; PÃO COM BAIXO TEOR DE SAL PARA USO MEDICINAL; PÃO ENRIQUECIDO COM VITAMINAS PARA USO TERAPÊUTICO; PÃO PARA DIABÉTICOS, PARA USO MEDICINAL; PASTILHAS DE SUPLEMENTOS DE ZINCO; PASTILHAS EFERVESCENTES VITAMINADAS; PÍLULAS DE EMAGRECIMENTO; POÇÕES MEDICINAIS; PÓLEN DE ABELHA PARA USAR COMO SUPLEMENTO DIETÉTICO ALIMENTAR; PÓLEN DE ABELHA PARA USO NUTRACÊUTICO; PREPARAÇÕES À BASE DE VITAMINA D; PREPARAÇÕES À BASE DE VITAMINA C; PREPARAÇÕES À BASE DE VITAMINA B; PREPARAÇÕES À BASE DE VITAMINA A; PREPARAÇÕES ALIMENTARES DIETÉTICAS PARA USO MEDICINAL; PREPARAÇÕES ALBUMINOSAS PARA USO MEDICINAL; PREPARAÇÕES ALIMENTARES PARA BEBÉS; PREPARAÇÕES COM FATORES LIPOTRÓPICOS; PREPARAÇÕES COM LISINA; PREPARAÇÕES DE VITAMINAS; PREPARAÇÕES NUTRACÊUTICAS PARA FINS TERAPÊUTICOS OU MÉDICOS; PREPARAÇÕES PARA UTILIZAR COMO ADITIVOS EM ALIMENTOS DE CONSUMO HUMANO [MEDICINAIS]; PREPARAÇÕES VITAMÍNICAS E MINERAIS; PREPARAÇÕES VITAMÍNICAS SOB A FORMA DE SUPLEMENTOS ALIMENTARES; PREPARADO PARA LACTENTES; PREPARADOS MULTIVITAMÍNICOS; PRODUTOS DE ESTIMULAÇÃO DO APETITE; PRODUTOS DE PADARIA PARA DIABÉTICOS; PRODUTOS

DIETÉTICOS PARA USO MEDICINAL; PRODUTOS DIETÉTICOS PARA CRIANÇAS; PRODUTOS DIETÉTICOS PARA INVÁLIDOS; PRODUTOS NUTRACÊUTICOS PARA USO HUMANO; PRODUTOS NUTRICIONAIS EDIETÉTICOS; PRODUTOS QUE FORNECEM AO ORGANISMO VITAMINAS E OLIGOELEMENTOS ESSENCIAIS; REBUÇADOS FORTIFICADOS COM CÁLCIO PARA USO MÉDICO; RESÍDUOS DO PROCESSAMENTO DE CEREAIS PARA USO DIETÉTICO OU MEDICINAL; SAIS DE ÁGUAS MINERAIS; SUBSTÂNCIAS DIETÉTICAS PARA BEBÉS; SUBSTÂNCIAS DIETÉTICAS PARA USO MEDICINAL; SUBSTITUTOS DE REFEIÇÕES EM PÓ; SUCEDÂNEO DO CHÁ [PARA USO MEDICINAL]; SUCEDÂNEOS DIETÉTICOS DO AÇÚCAR PARA USO MÉDICO; SUCEDÂNEOS DO AÇÚCAR PARA DIABÉTICOS; SUPLEMENTOS ALIMENTARES À BASE DE ISOFLAVONA DE SOJA; SUPLEMENTOS À BASE DE PLANTAS; SUPLEMENTOS ALIMENTARES; SUPLEMENTOS ALIMENTARES ANTIOXIDANTES; SUPLEMENTOS ALIMENTARES COM EFEITO COSMÉTICO; SUPLEMENTOS ALIMENTARES DIETÉTICOS; SUPLEMENTOS ALIMENTARES DE LEVEDURA; SUPLEMENTOS ALIMENTARES DIETÉTICOS PARA REGIMES DE JEJUM MODIFICADO; SUPLEMENTOS ALIMENTARES DE ALBUMINA; SUPLEMENTOS ALIMENTARES DE GÉRME DE TRIGO; SUPLEMENTOS ALIMENTARES MEDICINAIS; SUPLEMENTOS ALIMENTARES MINERAIS; SUPLEMENTOS ALIMENTARES NATURAIS CONSTITUÍDOS PRINCIPALMENTE POR MINERAIS; SUPLEMENTOS ALIMENTARES NATURAIS CONSTITUÍDOS PRINCIPALMENTE À BASE DE VITAMINAS; SUPLEMENTOS ALIMENTARES NATURAIS PARA PESSOAS COM NECESSIDADES DIETÉTICAS ESPECIAIS; SUPLEMENTOS ALIMENTARES NÃO PARA USO MEDICINAL; SUPLEMENTOS ALIMENTARES PARA USO MEDICINAL; SUPLEMENTOS ALIMENTARES PARA ANIMAIS DE ESTIMAÇÃO NA NATUREZA DE BEBIDAS EM PÓ MISTURADAS; SUPLEMENTOS ALIMENTARES PARA CONTROLAR O COLESTEROL; SUPLEMENTOS ALIMENTARES PARA CONSUMO HUMANO; SUPLEMENTOS ANTIOXIDANTES; SUPLEMENTOS DE PROTEÍNA PARA ANIMAIS; SUPLEMENTOS DIETÉTICOS; SUPLEMENTOS DIETÉTICOS À BASE DE ERVAS PARA PESSOAS COM NECESSIDADES DIETÉTICAS ESPECIAIS; SUPLEMENTOS DIETÉTICOS À BASE DE AMINOÁCIDOS; SUPLEMENTOS DIETÉTICOS À BASE DE OLIGOELEMENTOS; SUPLEMENTOS DIETÉTICOS À BASE DE PÓLEN DE PINHEIRO; SUPLEMENTOS DIETÉTICOS À BASE DE ÁCIDO FÓLICO; SUPLEMENTOS DIETÉTICOS À BASE DE PROTEÍNAS DE SOJA; SUPLEMENTOS DIETÉTICOS CONSTITUÍDOS PRINCIPALMENTE POR FERRO; SUPLEMENTOS DIETÉTICOS CONSTITUÍDOS PRINCIPALMENTE POR CÁLCIO; SUPLEMENTOS DIETÉTICOS COM EFEITO COSMÉTICO; SUPLEMENTOS DIETÉTICOS DE MINERAIS PARA SERES HUMANOS; SUPLEMENTOS DIETÉTICOS DE TRIGO; SUPLEMENTOS DIETÉTICOS DE VITAMINAS; SUPLEMENTOS DIETÉTICOS DE PROTEÍNA EM PÓ; SUPLEMENTOS DIETÉTICOS DE AÇAÍ EM PÓ; SUPLEMENTOS DIETÉTICOS DE CARVÃO ATIVADO; SUPLEMENTOS DIETÉTICOS DE PRÓPOLIS; SUPLEMENTOS DIETÉTICOS DE PÓLEN; SUPLEMENTOS DIETÉTICOS DE ENZIMAS; SUPLEMENTOS DIETÉTICOS DE GLUCOSE; SUPLEMENTOS DIETÉTICOS DE LECITINA; SUPLEMENTOS DIETÉTICOS DE ALGINATO; SUPLEMENTOS DIETÉTICOS DE CASEÍNA; SUPLEMENTOS DIETÉTICOS DE PROTEÍNA; SUPLEMENTOS DIETÉTICOS DE ÓLEO DE LINHAÇA; SUPLEMENTOS DIETÉTICOS DE SEMENTE DE

LINHAÇA; SUPLEMENTOS DIETÉTICOS DE ÓLEO DE SEMENTE DE LINHAÇA; SUPLEMENTOS DIETÉTICOS DE GELEIA REAL; SUPLEMENTOS DIETÉTICOS DE PÓ DE AÇAÍ; SUPLEMENTOS DIETÉTICOS DE LEVEDURA; SUPLEMENTOS DIETÉTICOS E NUTRICIONAIS; SUPLEMENTOS DIETÉTICOS EM PÓ À BASE DE ESPOROS DE COGUMELOS DA ESPÉCIE GANODERMA LUCIDUM; SUPLEMENTOS DIETÉTICOS LÍQUIDOS; SUPLEMENTOS DIETÉTICOS NATURAIS PARA O TRATAMENTO DE CLAUSTROFOBIA; SUPLEMENTOS DIETÉTICOS PARA CRIANÇAS; SUPLEMENTOS DIETÉTICOS PARA USO MEDICINAL; SUPLEMENTOS DIETÉTICOS PARA CONSUMO HUMANO SEM SER PARA USO MÉDICO; SUPLEMENTOS DIETÉTICOS PARA SERES HUMANOS E ANIMAIS; SUPLEMENTOS DIETÉTICOS PARA DESPORTISTAS; SUPLEMENTOS DIETÉTICOS PARA A PROMOÇÃO DA RESISTÊNCIA E DA FORMA FÍSICA; SUPLEMENTOS DIETÉTICOS PARA ANIMAIS; SUPLEMENTOS FORTIFICANTES CONTENDO PREPARAÇÕES PARAFARMACÉUTICAS PARA PROFILAXIA E PARA CONVALESCENÇA; SUPLEMENTOS LÍQUIDOS À BASE DE PLANTAS; SUPLEMENTOS MEDICINAIS PARA ALIMENTOS DE ANIMAIS; SUPLEMENTOS MEDICINAIS PARA RAÇÕES DE ANIMAIS; SUPLEMENTOS MINERAIS NUTRITIVOS; SUPLEMENTOS MINERAIS PARA ALIMENTOS; SUPLEMENTOS NUTRICIONAIS; SUPLEMENTOS NUTRICIONAIS PARA ANIMAIS; SUPLEMENTOS NUTRICIONAIS CONTENDO EXTRATOS DE FUNGOS; SUPLEMENTOS NUTRICIONAIS CONSTITUÍDOS PRINCIPALMENTE POR MAGNÉSIO; SUPLEMENTOS NUTRICIONAIS CONSTITUÍDOS PRINCIPALMENTE POR CÁLCIO; SUPLEMENTOS NUTRICIONAIS CONSTITUÍDOS PRINCIPALMENTE POR ZINCO; SUPLEMENTOS NUTRICIONAIS CONSTITUÍDOS PRINCIPALMENTE POR FERRO; SUPLEMENTOS PREBIÓTICOS; SUPLEMENTOS PROBIÓTICOS; SUPLEMENTOS PROTEICOS SOB A FORMA DE BATIDOS; SUPLEMENTOS VITAMÍNICOS; SUPLEMENTOS VITAMÍNICOS E MINERAIS; SUPLEMENTOS VITAMÍNICOS LÍQUIDOS; SUPLEMENTOS VITAMÍNICOS PARA UTILIZAR NA DIÁLISE RENAL; SUPRESSORES DE APETITE PARA USO MÉDICO; SUPRESSORES DO APETITE; VITAMINAS E PREPARAÇÕES VITAMÍNICAS; VITAMINAS EM GOTAS; VITAMINAS PRÉ-NATAIS

29 ÁGUA DE COCO [BEBIDA]; BATIDOS; BEBIDAS À BASE DE AVEIA [SUCEDÂNEOS DO LEITE]; BEBIDAS À BASE DE IOGURTE; BEBIDAS À BASE DE LEITE; BEBIDAS À BASE DE LEITE AROMATIZADAS COM CHOCOLATE; BEBIDAS À BASE DE LEITE COM AROMA DE CACAU; BEBIDAS À BASE DE LEITE COM CACAU; BEBIDAS À BASE DE LEITE CONTENDO AVEIA; BEBIDAS À BASE DE LEITE DE AMENDOIM; BEBIDAS À BASE DE LEITE DE CÔCO; BEBIDAS À BASE DE LEITE DE AMÊNDOA; BEBIDAS À BASE DE LEITE EM QUE O LEITE PREDOMINA; BEBIDAS À BASE DE LEITE OU EM QUE O LEITE PREDOMINA; BEBIDAS À BASE DE LEITE QUE CONTÉM SUMO DE FRUTAS; BEBIDAS À BASE DE LEITE QUE CONTÉM CAFÉ; BEBIDAS À BASE DE PRODUTOS LÁCTEOS; BEBIDAS À BASE DE SOJA UTILIZADAS COMO SUCEDÂNEOS DO LEITE; BEBIDAS COM BACTÉRIAS DE ÁCIDO LÁCTICO; BEBIDAS DE IOGURTE; BEBIDAS DE LEITE; BEBIDAS FEITAS DE LACTICÍNIOS; BEBIDAS FEITAS DE OU CONTENDO LEITE; BEBIDAS LÁCTEAS AROMATIZADAS; BEBIDAS LÁCTEAS COM ELEVADO TEOR DE LEITE; BEBIDAS LÁCTEAS EM PÓ AROMATIZADAS; BEBIDAS LÁCTEAS, ONDE PREDOMINA O LEITE; BEBIDAS LÁCTEAS QUE CONTÉM FRUTAS; BOLINHOS DE QUEIJO COTTAGE; BRANQUEADOR DE CAFÉ NÃO À BASE DE PRODUTOS LÁCTEOS;

BRANQUEADORES [LACTICÍNIOS] PARA BEBIDAS; BRANQUEADORES PARA BEBIDAS; CABEÇA DE PORCO TEMPERADA E COZINHADA; CHÁ COM LEITE, COM PREDOMINÂNCIA DE LEITE; CHILE COM QUEIJO; COALHADA; COALHADA DE LEITE; COALHO; COBERTURA DE NATA BATIDA À BASE DE LEITE; CREME CHANTILI; CREME DE BARRAR; DERIVADOS DE MANTEIGA; FERMENTOS LÁCTEOS PARA FINS CULINÁRIOS; FONDUE DE QUEIJO; FRITOS DE REQUEIJÃO; GEMADAS NÃO-ALCOÓLICAS; IOGURTE; GHEE [ÓLEO DE MANTEIGA PURIFICADA]; IOGURTE DE SOJA; IOGURTE FEITO DE LEITE DE CABRA; IOGURTES; IOGURTES AROMATIZADOS; IOGURTES COM BAIXO TEOR DE GORDURA; IOGURTES DE AROMAS DE FRUTA; IOGURTES LÍQUIDOS; IOGURTES PARA BEBER; KÉFIR [BEBIDA LÁCTEA]; KOUMIS [BEBIDA LÁCTEA]; LEITE; LEITE BIOLÓGICO; LEITE COALHADO; LEITE CONDENSADO; LEITE COZIDO FERMENTADO; LEITE-CREME; LEITE DE ALBUMINA; LEITE DE AMÊNDOA; LEITE DE AMÊNDOA PARA USO CULINÁRIO; LEITE DE AMÊNDOAS PARA USOCULINÁRIO; LEITE DE AMENDOIM; LEITE DE AMENDOIM PARA USO CULINÁRIO; LEITE DE ARROZ; LEITE ACIDÓFILO; LEITE ALBUMINOSO; LEITE AROMATIZADO; LEITE DE ARROZ PARA FINS CULINÁRIOS; LEITE DE ARROZ [SUBSTITUTO DO ARROZ]; LEITE DE AVEIA; LEITE DE CABRA; LEITE DE CABRA EM PÓ; LEITE DE CÂNHAMO PARA USAR COMO SUBSTITUTO DO LEITE; LEITE DE CÔCO; LEITE DE COCO EM PÓ; LEITE DE COCO PARA CULINÁRIA; LEITE DE CÔCO PARA FINS CULINÁRIOS; LEITE DE COCO UTILIZADO COMO BEBIDA; LEITE DE OVELHA; LEITE DE SOJA; LEITE DE SOJA EM PÓ; LEITE DE SOJA [SUBSTITUTO DO LEITE]; LEITE DE VACA; LEITE DESIDRATADO; LEITE EM PÓ; LEITE EM PÓ PARA USO ALIMENTAR; LEITE EVAPORADO; LEITE FERMENTADO; LEITE MAGRO; LEITE (SORO DE -); LEITELHO; MANTEIGA; MANTEIGA COM ERVAS AROMÁTICAS; MANTEIGA DE ALHO; MANTEIGA PARA BARRAR; MARGARINA; MISTURAS DE QUEIJOS; MISTURAS DE MANTEIGA; MOLHOS; MOLHOS ESPessos À BASE DE PRODUTOS LÁCTEOS; MOLHOS ESPessos DE QUEIJO; NATA À BASE DE VEGETAIS; NATA ÁCIDA; NATA EM PÓ [PRODUTOS LÁCTEOS]; NATA BATIDA; NATA FRESCA; NATA [LÁCTEA]; NATA PARA CAFÉ; NATAS; NATAS BATIDAS; NATAS GORDAS; NATAS PARA CAFÉ SOB A FORMA DE PÓ; PALITOS DE MOZARELA; PALITOS DE QUEIJO; PASTAS DE QUEIJO PARA BARRAR; PEDAÇOS DE TOFU FRITO [ABURA-AGE]; PEDAÇOS DE TOFU LIOFILIZADO [KOHRI-DOFU]; PREPARAÇÕES COM QUEIJO COTTAGE; PREPARADOS PARA FAZER IOGURTES; PRODUTOS LÁCTEOS; PRODUTOS LÁCTEOS PARA BARRAR COM BAIXO TEOR DE GORDURA; PRODUTOS LÁCTEOS PARA BARRAR; PRODUTOS PARA BRANQUEAR O CAFÉ CONSTITUÍDOS PRINCIPALMENTE POR PRODUTOS LÁCTEOS; PROSTOKVASHA [LEITE AZEDO]; PUDINS LÁCTEOS; QUEIJO; QUEIJO BRANCO DE PASTA MOLE; QUEIJO BRANCO MOLE; QUEIJO CHEDDAR; QUEIJO COADO; QUEIJO COM BAIXO TEOR DE GORDURA; QUEIJO CONTENDO ESPECIARIAS; QUEIJO CONTENDO ERVAS AROMÁTICAS; QUEIJO COTTAGE; QUEIJO CREME; QUEIJO CURADO COM BOLORS; QUEIJO DE LEITE DE CABRA; QUEIJO DE MISTURA; QUEIJO DE OVELHA; QUEIJO DE PASTA AZUL; QUEIJO DE PASTA MOLE; QUEIJO DURO; QUEIJO EM PÓ; QUEIJO FRESCO; QUEIJO FRESCO QUARK; QUEIJO FUMADO; QUEIJO MASCARPONE; QUEIJO PARA BARRAR; QUEIJO RALADO; QUEIJO SOB A FORMA DE MOLHOS ESPessos; QUEIJOS; QUEIJOS BRANCOS DE PASTA MOLE COADOS; QUEIJOS CURADOS; QUEIJOS CURADOS MACIOS; QUEIJOS FRESCOS

NÃO MADUROS; QUEIJOS PROCESSADOS; REQUEIJÃO; RYAZHENKA [LEITE FERMENTADO COZIDO]; SKYR (PRODUTO LÁCTEO SEMELHANTE AO IOGURTE); SMETANA [NATA AZEDA]; SOBREMESAS À BASE DE DERIVADOS DE LEITE; SOBREMESAS À BASE DE LACTICÍNIOS; SOBREMESAS ELABORADAS A PARTIR DE PRODUTOS LÁCTEOS; SOBREMESAS LÁCTEAS REFRIGERADAS; SORO DE LEITE; SORO DE LEITE EM PÓ; SUBSTITUTOS DA MARGARINA; SUBSTITUTOS DE NATAS ÁCIDAS; SUBSTITUTOS DO LEITE; SUCEDÂNEOS DE NATAS [SUBSTITUTOS DE PRODUTOS LÁCTEOS]; SUCEDÂNEOS DE QUEIJO; TEMPEH [PRODUTO DE SOJA FERMENTADA]; TZATZIKI; ALBUMINA PARA A ALIMENTAÇÃO; CLARA DE OVO; FRITTATAS (OMELETES); GEMA DE OVO; OMELETES; OVOS; OVOS CENTENÁRIOS; OVOS COM AROMA DE CHÁ; OVOS CONGELADOS; OVOS DE CODORNIZ; OVOS DE CODORNIZ ENLATADOS; OVOS DE GALINHA; OVOS DE PATA; OVOS EM CONSERVA; OVOS EM PÓ; OVOS ESCOCESSES; OVOS LÍQUIDOS; OVOS MARINADOS; OVOS PROCESSADOS; OVOS SALGADOS; PRATOS PREPARADOS ESSENCIALMENTE À BASE DE BOLINHOS DE PEIXE, LEGUMES, OVOS COZIDOS, E CALDOS (ODEN); REFEIÇÕES PREPARADAS QUE CONTÊM [PRINCIPALMENTE] OVOS; SUBSTITUTOS DOS OVOS; AZEITE; AZEITE COMESTÍVEL; AZEITE EXTRA VIRGEM; AZEITE EXTRA VIRGEM PARA ALIMENTAÇÃO; AZEITE PARA A ALIMENTAÇÃO; AZEITE VIRGEM EXTRA; BACON; BANHA; BANHA DE PORCO; BANHA PARA A ALIMENTAÇÃO; GIRASSOL (ÓLEO DE -) COMESTÍVEL; GORDURA DE BALEIA PARA USO ALIMENTAR; GORDURA DE CARNE DE VACA; GORDURA DE COCO; GORDURA PARA CULINÁRIA; GORDURAS ALIMENTARES; GORDURAS ANIMAIS PARA USO ALIMENTAR; GORDURAS COMESTÍVEIS; GORDURAS DERIVADAS DO MILHO; GORDURAS PARA COZINHAR; GORDURAS VEGETAIS PARA ALIMENTAÇÃO; GORDURAS VEGETAIS PARA USO CULINÁRIO; MANTEIGA CLARIFICADA; MANTEIGA CONCENTRADA; MANTEIGA DE CACAU [ALIMENTAÇÃO]; MANTEIGA DE CACAU PARA ALIMENTAÇÃO; MANTEIGA DE COCO; MANTEIGA DE MEL; MANTEIGA PARA COZINHAR; MANTEIGAS DE SEMENTES; MANTEIGAS TEMPERADAS; MATÉRIAS GORDAS PARA O FABRICO DE GORDURAS COMESTÍVEIS; MISTURAS À BASE DE GORDURA, PARA SANDUICHES; MISTURAS CONTENDO GORDURA, PARA FATIAS DE PÃO; MISTURAS DE ÓLEOS VEGETAIS PARA FINS CULINÁRIOS; ÓLEO DE AMENDOIM; ÓLEO DE AMENDOIM PARA USO ALIMENTAR; ÓLEO DE BALEIA PARA USO ALIMENTAR; ÓLEO DE CANOLA; ÓLEO DE CHILI; ÓLEO DE COCO; ÓLEO DE COCO BIOLÓGICO PARA FINS CULINÁRIOS; ÓLEO DE COCO PARA ALIMENTAÇÃO; ÓLEO DE COLZA [COUVENABIÇA] PARA A ALIMENTAÇÃO; ÓLEO DE COLZA PARA USO ALIMENTAR; ÓLEO DE FARELO DE ARROZ PARA USO ALIMENTAR; ÓLEO DE GIRASSOL COMESTÍVEL; ÓLEO DE GIRASSOL PARA A ALIMENTAÇÃO; ÓLEO DE GRAMINHA DE UVA; ÓLEO DE LINHAÇA PARA ALIMENTAÇÃO; ÓLEO DE LINHAÇA PARA FINS CULINÁRIOS; ÓLEO DE MILHO; ÓLEO DE MILHO PARA ALIMENTAÇÃO; ÓLEO DE MISTURA [PARA USO ALIMENTAR]; ÓLEO DE NOZ DE PALMA PARA A ALIMENTAÇÃO; ÓLEO DE OSSO, COMESTÍVEL; ÓLEO DE OSSO PARA ALIMENTAÇÃO; ÓLEO DE PALMA PARA A ALIMENTAÇÃO; ÓLEO DE SEMENTE DE ABÓBORA PARA USO ALIMENTAR; ÓLEO DE SEMENTES DE CAMÉLIA PARA USO ALIMENTAR; ÓLEO DE SEMENTES DE CHIA PARA USO ALIMENTAR; ÓLEO DE SÊSAMO; ÓLEO DE SÊSAMO PARA ALIMENTAÇÃO; ÓLEO DE SOJA; ÓLEO DE SOJA

PARA A ALIMENTAÇÃO; ÓLEO DE SOJA PARA COZINHAR; ÓLEO DE SOJA PARA USO ALIMENTAR; ÓLEO E GORDURA DE COCO [PARA USO ALIMENTAR]; ÓLEO PARA SALADAS; ÓLEOS À BASE DE TRUFAS; ÓLEOS ALIMENTARES; ÓLEOS AROMATIZADOS; ÓLEOS COMESTÍVEIS; ÓLEOS COMESTÍVEIS DERIVADOS DE PEIXE [OUTROS QUE NÃO ÓLEO DE FÍGADO DE BACALHAU]; ÓLEOS COMESTÍVEIS PARA COZINHAR ALIMENTOS; ÓLEOS COMESTÍVEIS PARA UTILIZAR COMO COBERTURA BRILHANTE DE ALIMENTOS; ÓLEOS CONDIMENTADOS; ÓLEOS DE FRUTOS SECOS; ÓLEOS DE LINHAÇA [COMESTÍVEIS]; ÓLEOS DE MANTEIGA; ÓLEOS DE ORIGEM ANIMAL PARA A ALIMENTAÇÃO; ÓLEOS DE OSSO [PARA USO ALIMENTAR]; ÓLEOS DE PERILA PARA FINS CULINÁRIOS; ÓLEOS DE SÉSAMO; ÓLEOS ENDURECIDOS [ÓLEO HIDROGENADO PARA USO ALIMENTAR]; ÓLEOS HIDROGENADOS PARA USO ALIMENTAR; ÓLEOS PARA ALIMENTAÇÃO; ÓLEOS PARA COZINHAR; ÓLEOS SOLIDIFICADOS PARA USO ALIMENTAR; ÓLEOS VEGETAIS PARA ALIMENTAÇÃO; PALMA (ÓLEO DE -) [ALIMENTAÇÃO]; PREPARAÇÕES À BASE DE MANTEIGA; SEBO COMESTÍVEL; SEBOS DE CARNE DE VACA [PARA USO ALIMENTAR]; TOUCINHO; ABACATES TRANSFORMADOS; ABÓBORAS [PLANTAS, EM CONSERVA]; ACELGAS CONGELADAS; AJVAR [PIMENTOS CONSERVADOS]; ALCACHOFRAS EM CONSERVA; ALCACHOFRAS TRANSFORMADAS; ALGA TORRADA; ALGAS COMESTÍVEIS SECAS; ALGAS COMESTÍVEIS EM CONSERVA; ALGAS COMESTÍVEIS TOSTADAS [PORPHYRA]; ALGAS MARINHAS COMESTÍVEIS; ALGAS MARINHAS COMESTÍVEIS SECAS; ALGAS MARINHAS COMESTÍVEIS TRANSFORMADAS; ALGAS MARINHAS COMESTÍVEIS SECAS [HOSHI-WAKAME]; ALGAS [PREPARADOS DE -]; ALGINATOS PARA USO ALIMENTAR; ALHO CONSERVADO; ALHO (EM CONSERVA); ALIMENTOS À BASE DE VEGETAIS FERMENTADOS [KIMCHI]; ALIMENTOS PREPARADOS EM CAÇAROLA; ALOE VERA PREPARADO PARA CONSUMO HUMANO; ALPERCES TRANSFORMADOS; AMEIXAS; AMEIXAS EM CONSERVA; AMÊNDOAS MOÍDAS; AMÊNDOAS PREPARADAS; AMÊNDOAS PROCESSADAS; AMENDOINS COBERTOS; AMENDOINS COM MEL; AMENDOINS EM LATA; AMENDOINS PREPARADOS; AMENDOINS TORRADOS; ANANASES SECOS; ANÉIS DE CEBOLA; APARAS COMESTÍVEIS DE ALGAS LAMINÁRIAS [TOROROKOMBU]; APERITIVO DE FRUTAS; APERITIVOS À BASE DE ALGAS MARINHAS COMESTÍVEIS; APERITIVOS À BASE DE LEGUMES; APERITIVOS À BASE DE TOFU; APERITIVOS ALIMENTARES À BASE DE SOJA; APERITIVOS DE FRUTAS CRISTALIZADAS; APERITIVOS DE IÚCA; APERITIVOS DE SOJA; APERITIVOS (SNACKS) À BASE DE BATATA; ARANDOS SECOS; AROS DE CEBOLA; ARRANJOS DE FRUTA PROCESSADA; AVELÃS, PREPARADAS; AVELÃS PROCESSADAS; AZEITONA PROCESSADA; AZEITONAS COZINHADAS; AZEITONAS EM CONSERVA; AZEITONAS [PREPARADAS]; AZEITONAS RECHEADAS; AZEITONAS RECHEADAS COM AMÊNDOAS; AZEITONAS RECHEADAS COM PIMENTOS VERMELHOS; AZEITONAS RECHEADAS COM PIMENTÃO VERMELHO E AMÊNDOAS; AZEITONAS RECHEADAS COM PESTO EM ÓLEO DE GIRASSOL; AZEITONAS RECHEADAS COM QUEIJO FETA EM ÓLEO DE GIRASSOL; AZEITONAS SECAS; AZEITONAS TRANSFORMADAS ENLATADAS; BAGAS EM CONSERVA; BANANA FRITA; BANANA FRITA ÀS RODELAS; BARRAS ALIMENTARES À BASE DE FRUTOS E FRUTOS DE CASCA RIJA; BARRAS ALIMENTARES À BASE DE SOJA; BARRAS

ALIMENTARES À BASE DE FRUTOS DE CASCA RIJA; BARRAS DE CEREAIS COM SEMENTES E FRUTOS SECOS ORGÂNICOS; BARRAS DE CEREAIS COM SEMENTES E FRUTOS SECOS; BARRAS SUBSTITUTAS DE REFEIÇÕES À BASE DE FRUTOS DE CASCA RIJA; BARRAS SUBSTITUTAS DE REFEIÇÕES À BASE DE FRUTA; BATATA-DOCE TRANSFORMADA; BATATAS COZIDAS; BATATAS AOS PALITOS; BATATAS DESCASCADAS; BATATAS EM CONSERVA; BATATAS FRITAS; BATATAS FRITAS ÀS RODELAS; BATATAS FRITAS COM BAIXO TEOR DE GORDURA; BATATAS FRITAS CONGELADAS; BATATAS FRITAS DE PACOTE; BATATAS FRITAS EM FORMA DE WAFFLE; BATATAS FRITAS EM PALITOS CONGELADAS; BATATAS FRITAS EM RODELAS; BATATAS FRITAS ESTALADIÇAS; BATATAS FRITAS SOB A FORMA DE APERITIVOS; BATATAS PROCESSADAS; BATATAS RECHEADAS; BATATAS TIPO CHIPS (FRITAS); BERINGELA À PARMESANA; BERINGELA TRATADA; BETERRABAS TRANSFORMADAS; BOLETUS EDULIS (COGUMELOS), SECOS; BOLINHOS À BASE DE BATATA; BOLOS DE BATATA; BOLOS DE PEIXE ESMAGADO E INHAME COZIDOS NO VAPOR [HAMPEN]; BOTÕES DE LÍRIOS-DE-UM-DIA COMESTÍVEIS SECOS; BRÓCOLOS; CAJUS SALGADOS; CAPONATA; CASCA DE MELANCIA EM CONSERVA; CASCAS DE FRUTA; CASTANHAS ASSADAS; CASTANHAS DE CAJU (PREPARADOS DE -); CASTANHAS SALTEADAS COM AÇÚCAR; CATOS PROCESSADOS PARA USO ALIMENTAR; CEBOLAS EM CONSERVA; CEBOLAS TRANSFORMADAS; CEBOLINHOS TRANSFORMADOS; CENOURAS; CENOURAS DESCASCADAS; CEREJAS MARASCAS; CEREJAS PROCESSADAS; CHALOTAS TRANSFORMADAS [USADAS COMO LEGUME, NÃO COMO TEMPERO]; CHARCUTARIA VEGETARIANA; CHILES RELLENOS [CHILIS RECHEADOS]; CHIPS DE BATATA DOCE ROXA; CHIPS DE MAÇÃ; CHIPS DE MANDIOCA; CHOP SUEY; CHÔUCROUTE; CHUCRUTE ALSACIANO; COALHADA DE FEIJÃO; COALHADA DE GRÃOS DE SOJA; COCKTAIL DE CEBOLAS EM PICKLES; COCO EM PÓ; COCO RALADO; COCO SECO; COCO TRATADO; COGUMELOS EM CONSERVA; COGUMELOS PREPARADOS; COGUMELOS SECOS COMESTÍVEIS; COGUMELOS SECOS SHIITAKE; COMPOTAS DE FRUTA; CONCENTRADO À BASE DE FRUTA PARA COZINHAR; CONCENTRADOS À BASE DE LEGUMES PARA CULINÁRIA; CONCENTRADOS DE TOMATE; CONSERVAS DE FRUTA; CONSERVAS DE TOMATE; CONSERVAS DE LEGUMES; CONSERVAS, PICKLES; COUROS DE FRUTAS; COUVE CHINESA SECA; COUVE-RÁBANO EM PICKLES; COUVES-DE-BRUXELAS TRANSFORMADAS; CROQUETES; CROQUETES DE BATATA; ENLATADOS DE FRUTA; ERVILHAS GRAÚDAS; ERVILHA PARTIDA; ERVILHAS PREPARADAS; ESPINAFRES, CONGELADOS; ESPINAFRES COZINHADOS; ESPINAFRES ENLATADOS; ESPINAFRES [PREPARADOS]; ESPIRULINA TRANSFORMADA; EXTRACTOS DE ALGAS PARA USO ALIMENTAR; EXTRATOS DE ALGAS PARA A ALIMENTAÇÃO; EXTRATOS DE LEGUMES PARA CULINÁRIA; EXTRATOS DE TOMATE; EXTRATOS VEGETAIS PARA CULINÁRIA; EXTRATOS VEGETAIS PARA FINS CULINÁRIOS; EXTRATOS VEGETAIS PARA USO ALIMENTAR; FATIAS DE FRUTAS; FATIAS DE FRUTAS EM FRASCOS; FATIAS DE FRUTAS EM LATA; FAVAS; FEIJÕES; FEIJÕES COZIDOS; FEIJÕES SECOS; FIGOS SECOS; FLOCOS DE BATATA; FLOCOS DE COCO; FLOCOS DE QUIVI; FLOCOS DE PÊSSEGO; FLOCOS DE MAÇÃ; FLOCOS SECOS DE ERVA-PATINHA PARA POLVILHAR SOBRE ARROZ EM ÁGUA QUENTE [OCHAZUKE-NORI]; FLORES COMESTÍVEIS PROCESSADAS NA

FORMA CRISTALIZADA; FLORES COMESTÍVEIS PROCESSADAS; FLORES SECAS COMESTÍVEIS; FRUTA CONSERVADA EM ÁLCOOL; FRUTA EM CONSERVA; FRUTA AROMATIZADA; FRUTA MOÍDA [EM CONSERVA]; FRUTAS CORTADAS; FRUTAS CRISTALIZADAS; FRUTAS EM CONSERVA; FRUTOS CONGELADOS; FRUTOS COZINHADOS; FRUTOS CRISTALIZADOS; FRUTOS DE CASCA RIJA AROMATIZADOS; FRUTOS DE CASCA RIJA CAMELADOS; FRUTOS DE CASCA RIJA COZIDOS; FRUTOS DE CASCA RIJA DESCASCADOS; FRUTOS DE CASCA RIJA EM CONSERVA; FRUTOS DE CASCA RIJA PREPARADOS; FRUTOS DE CASCA RIJA PROCESSADOS; FRUTOS DE CASCA RIJA TEMPERADOS; FRUTOS EM FRASCOS; FRUTOS EM PÓ; FRUTOS ENLATADOS; FRUTOS ESTALADIÇOS; FRUTOS FERMENTADOS; FRUTOS GLACEADOS; FRUTOS OLEAGINOSOS AÇUCARADOS; FRUTOS OLEAGINOSOS AROMATIZADOS; FRUTOS OLEAGINOSOS PREPARADOS; FRUTOS PREPARADOS; FRUTOS SECOS; FRUTOS SECOS COMESTÍVEIS; FRUTOS SECOS DE CASCA RIJA; FRUTOS SECOS DESCASCADOS; FRUTOS SECOS SALGADOS; FRUTOS SECOS TEMPERADOS; FRUTOS SECOS TORRADOS; FUNGOS DE BAMBUS SECOS; FUNGOS NEGROS COMESTÍVEIS SECOS; GELEIAS, COMPOTAS, DOCES DE FRUTOS E LEGUMES PARA BARRAR; GELEIAS DE FRUTA; GENGIBRE CRISTALIZADO; GENGIBRE EM CONSERVA; GENGIBRE EM PICKLE; GNOCCHI À BASE DE BATATA; GRÃO-DE-BICO PROCESSADO; GRÃOS DE LEGUMINOSAS TRANSFORMADOS; GRÃOS DE MOSTARDA PROCESSADOS; GRÃOS DE SOJA, EM CONSERVA, PARA A ALIMENTAÇÃO; GRÃOS DE SOJA PROCESSADOS; HAMBÚRGUERES DE LEGUMES; HAMBÚRGUERES DE SOJA; HAMBÚRGUERES DE TOFU; INHAMES CHINESES SECOS; LARANJAS EM CONSERVA E PENSADAS; LARANJAS PROCESSADAS; LECITINA PARA FINS CULINÁRIOS; LEGUMES CONGELADOS; LEGUMES COZIDOS; LEGUMES DESCASCADOS; LEGUMES E HORTALIÇAS FATIADOS EM LATA; LEGUMES E HORTALIÇAS GRELHADOS; LEGUMES E HORTALIÇAS PRÉ-CORTADOS PARA SALADAS; LEGUMES EM CONSERVA; LEGUMES EM CONSERVA [EM ÓLEO]; LEGUMES EM PÓ; LEGUMES ENGARRAFADOS; LEGUMES ENLATADOS; LEGUMES FERMENTADOS; LEGUMES LIOFILIZADOS; LEGUMES PRÉ-CORTADOS; LEGUMES PREPARADOS; LEGUMES (SALADAS DE -); LEGUMES SALGADOS; LEGUMES SECOS; LEGUMES TRANSFORMADOS; LENTILHAS; LEGUMINOSAS SECAS; LENTILHAS EM CONSERVA; LENTILHAS SECAS; LÍCHIAS TRATADAS; MAÇÃS COZIDAS; MAÇÃS TRANSFORMADAS; MALAGUETAS EM CONSERVA; MANGAS PROCESSADAS; MANGAS SECAS; MARMELOS PROCESSADOS; MILHO DOCE CONGELADO; MIOLO DE NOZ; MIRTILOS SECOS; MIRTILOS PROCESSADOS; MISTURA DE LEGUMES; MISTURA DE PICLES; MISTURA DE APERITIVOS SECOS E CONDIMENTADOS [BOMBAY MIX]; MISTURAS DE APERITIVOS CONSTITUÍDAS POR FRUTOS TRANSFORMADOS E FRUTOS DE CASCA RIJA TRANSFORMADOS; MISTURAS DE FRUTA E FRUTOS SECOS; MISTURAS DE FRUTOS SECOS; MISTURAS DE SNACKS COMPOSTAS POR FRUTAS DESIDRATADAS E FRUTOS DE CASCA RIJA PROCESSADOS; MOLHOS ESPessos DE FEIJÃO; MOLHOS À BASE DE PICLES; MORANGOS EM CONSERVA; MORANGOS SECOS; MORCHELLAS ESCULENTAS (FUNGOS), SECAS; MOUSSES DE LEGUMES; NABO SECO; NOZ MOÍDA; NOZES DE BÉTELE TRATADAS; NOZES DE TORREYA PREPARADAS; NOZES-MACADÂMIA PREPARADAS; NOZES PECÃ, PREPARADAS; NOZES PREPARADAS; NOZES SECAS; PALMITOS, PROCESSADOS; PANQUECAS DE BATATA; PAPAÍAS

PROCESSADAS; PAPAÍAS SECAS; PASSAS [UVAS]; PASTA DE ALCACHOFRA; PASTA DE ALHO; PASTA DE AMENDOIM; PASTA DE SOJA (TOFU); PASTA DE TRUFAS; PASTAS PARA BARRAR À BASE DE LEGUMES; PASTAS PARA BARRAR CONSTITUÍDAS POR CREME DE AVELÃ; PASTÉIS DE BATATA FRITOS; PASTÉIS DE TOFU; PASTÉIS DE SOJA; PATÉ DE ANCHOVAS; PATÊS DE LEGUMES; PEDAÇOS DE FRUTA; PEDAÇOS DE GELEIA DE ÁGAR-ÁGAR SECA [KANTEN]; PEDACINHOS DE COCO; PELE DE TOFU; PEPINOS EM CONSERVA; PÊSSEGOS TRANSFORMADOS; PICKLES [PICLES]; PICKLES DE LEGUMES EM MOLHO DE SOJA; PIMENTAS VERDES PROCESSADAS; PIMENTOS CEREJA PROCESSADOS; PIMENTOS CONSERVADOS; PISTÁCIOS PREPARADOS; PÓLEN DE PINHO PREPARADO PARA ALIMENTAÇÃO; PÓLEN PREPARADO PARA ALIMENTAÇÃO; POLPA DE FRUTA; POLPAS DE FRUTOS; POLPAS DE FRUTAS; PRATOS À BASE DE LEGUMES ULTRACONGELADOS; PRATOS PRINCIPAIS À BASE DE LEGUMES, HORTALIÇAS OU VERDURAS; PRATOS PRINCIPAIS CONGELADOS PRÉ-EMBALADOS COMPOSTOS PRINCIPALMENTE DE MARISCO; PREPARADOS DE ALGAS PARA ALIMENTAÇÃO HUMANA; PREPARADOS DE SOJA; PRODUTOS DE FRUTOS SECOS; PRODUTOS VEGETAIS PREPARADOS; PROTEÍNA VEGETAL TEXTURIZADA MOLDADA PARA USO COMO SUCEDÂNEO DA CARNE; PURÉ DE AZEITONA TRANSFORMADO; PURÉ DE AZEITONAS; PURÉ DE BATATA; PURÉ DE BATATA INSTANTÂNEO; PURÉ DE COGUMELOS; PURÉ DE LEGUMES; PURÉS DE FRUTAS; QUIABO SECO; RABANETES EM CONSERVA; RAGUS; RAÍZES PROCESSADAS; RAIZ EM CONSERVA DE CAMPAINHA DA CHINA [DORAJI]; RATATOUILLE (GUISADO DE LEGUMES); REBENTOS DE BAMBUS CONGELADOS; REBENTOS DE BAMBUS FERMENTADOS COZIDOS E CONSERVADOS EM SAL [MENMA]; REBENTOS DE BAMBUS SECOS; REBENTOS DE FEIJÃO TRANSFORMADOS; RECHEIOS À BASE DE FRUTAS PARA TORTAS; RECHEIOS PARA TARTES DE FRUTA; RECHEIOS À BASE DE FRUTOS PARA BOLOS E TORTAS; REFEIÇÕES COZINHADAS, CONSTITUÍDAS PRINCIPALMENTE POR FRANGO SALTEADO E PASTA DE PIMENTA PICANTE FERMENTADA [DAK-GALBI]; REFEIÇÕES COZINHADAS, CONSTITUÍDAS PRINCIPALMENTE POR GALINHA E GINSENG [SAMGYETANG]; REFEIÇÕES COZINHADAS, CONSTITUÍDAS PRINCIPALMENTE POR PASTA DE SOJA ESPESSE E TOFU [CHEONGGUKJANG-JJIGAE]; REFEIÇÕES COZINHADAS, CONSTITUÍDAS PRINCIPALMENTE POR PASTA DE SOJA E TOFU [DOENJANG-JJIGAE]; REFEIÇÕES COZINHADAS, CONSTITUÍDAS PRINCIPALMENTE POR CARNE DE VACA SALTEADA E MOLHO DE SOJA FERMENTADO [SOGALBI]; REFEIÇÕES LIGEIRAS (SNACKS) À BASE DE LEGUMES; REFEIÇÕES COZINHADAS, CONSTITUÍDAS PRINCIPALMENTE POR LEGUMES FERMENTADOS, CARNE DE PORCO E TOFU [KIMCHI-JJIGAE]; REFEIÇÕES PREPARADAS À BASE DE LEGUMES; REFEIÇÕES PREPARADAS CONGELADAS CONSTITUÍDAS ESSENCIALMENTE POR LEGUMES; REFEIÇÕES PREPARADAS CONSTITUÍDAS PRINCIPALMENTE POR SUCEDÂNEOS DE CARNE; REFEIÇÕES PREPARADAS CONSTITUÍDAS PRINCIPALMENTE POR LEGUMES; REPOLHO PROCESSADO; REPOLHO TRITURADO; RIZOMAS PREPARADOS; ROLOS DE COUVE RECHEADA; ROSTI [BOLOS FRITOS DE BATATA RALADA]; SALADA DE BATATA; SALADAS À BASE DE BATATA; SALADAS CÉSAR; SALADAS DE AVES; SALADAS DE ENTRADA; SALADAS DE FRUTA; SALADAS DE FRANGO; SALADAS DE LEGUMES; SALADAS DE LEGUMES E HORTALIÇAS PRÉ-CORTADAS;

- SALADAS PREPARADAS; SALSICHAS VEGETARIANAS; SAMGYETANG [SOPA COREANA DE GALINHA E GINSENG]; SEMENTES COMESTÍVEIS; SEMENTES DE ABÓBORA TRANSFORMADAS; SEMENTES DE BANANEIRA PROCESSADAS; SEMENTES DE CHIA TRANSFORMADAS PARA USO ALIMENTAR; SEMENTES DE GIRASSOL COMESTÍVEIS; SEMENTES DE GIRASSOL PREPARADAS; SEMENTES DE MELANCIA TRATADAS; SEMENTES DE GIRASSOL PROCESSADAS; SEMENTES PREPARADAS; SEMENTES, PREPARADAS; SEMENTES PROCESSADAS; SÊSAMO MOÍDO; SNACKS À BASE DE COCO; SNACKS À BASE DE FRUTAS; SNACKS À BASE DE FRUTOS DE CASCA RIJA; SNACKS À BASE DE FRUTOS SECOS; SNACKS À BASE DE LEGUMES, HORTALIÇAS OU VERDURAS; SNACKS À BASE DE LEITE; SNACKS DE BATATA; SNACKS ESTALADIÇOS DE COUVE; SOBREMESAS DE FRUTA; SOJA EM CONSERVA; SONHOS DE BATATA; SONHOS DE BATATA [BOLINHOS DE BATATA]; SONHOS DE BATATA RALADA; SOPA DE QUIABO; SORTIDOS DE FRUTA TRANSFORMADA; STICKS DE TOFU; SUBSTITUTOS DA CARNE À BASE DE LEGUMES, HORTALIÇAS OU VERDURAS; SULTANAS; SUMO DE LIMÃO PARA FINS CULINÁRIOS; SUMO DE TOMATE PARA CULINÁRIA; SUMO DE TRUFA; SUMOS CONCENTRADOS DE VEGETAIS PARA A ALIMENTAÇÃO; SUMOS DE FRUTA PARA COZINHAR; SUMOS DE LEGUMES PARACULINÁRIA; SUMOS VEGETAIS PARA A COZINHA; TÂMARAS; TÂMARAS PROCESSADAS; TÂMARAS SECAS; TANGERINAS [EM CONSERVA]; TIRAS DE CASCAS DE BATATA; TIRAS DE LEGUMES FRITAS; TOFU; TOFU FERMENTADO; TOFU LIQUEFEITO (TOFU NAO); TOMATE EM LATA; TOMATE PELADO; TOMATES [EM CONSERVA]; TOMATES PROCESSADOS; TRUFAS COZINHADAS; TRUFAS EM CONSERVA; TRUFAS SECAS [FUNGOS COMESTÍVEIS]; UVA-PASSA EM INFUSÃO; UVAS DE CORINTO; VERDURAS EM CONSERVA; YUBA [CASCA DE TOFU]; BISQUES [SOPAS]; CALDO DE CARNE DE VACA; CALDO DE CARNE DE VACA PICANTE [YUKGAEJANG]; CALDO DE GALINHA; CALDO DE LEGUMES; CALDO DE VITELA; CALDOS; CALDOS DE CARNE; CALDOS DE PEIXE; CALDOS [PREPARADOS]; CALDOS SOB A FORMA DE GRÂNULOS; CALDOS [SOPAS]; CARNE E LEGUMES COM OVOS COZIDOS A VAPOR; CONCENTRADOS DE CALDO; CONSOMMÉS; CONCENTRADOS DE SOPAS; CUBOS DE CALDO; CUBOS DE SOPA; JULIANAS [SOPAS]; MISTURAS PARA FAZER CALDOS; MISTURAS PARA SOPA; MISTURAS PARA SOPAS; PASTAS PARA FAZER SOPA; PREPARAÇÕES PARA FAZER SOPA; SOBREMESAS DE IOGURTE; SOPA DE MISO; SOPA DE MISO INSTANTÂNEA; SOPA DE PEIXE; SOPA INSTANTÂNEA; SOPA PRÉ-COZINHADA; SOPAS; SOPAS DE BOLAS DE MATZO; SOPAS DE MISO PRÉ-COZINHADAS; SOPAS DE TALHARIM; SOPAS EM LATA; SOPAS EM PÓ; SUMO DE MARISCO
- 30 AGENTES DE LIGAÇÃO PARA GELADOS; AGLOMERANTES PARA GELADOS; BARRAS DE GELADO; BARRAS GELADAS DE FRUTA; BEBIDAS COM GELADO; BEBIDAS GELADAS À BASE DE CAFÉ; BEBIDAS GELADAS À BASE DE CHOCOLATE; BEBIDAS GELADAS À BASE DE CACAU; BOLOS DE GELADO; BOLOS DE GELADO DE IOGURTE; BOLOS SEMIFRIOS; CHUPA-CHUPAS CONGELADOS; CONFEITARIA À BASE DE GELADO; CONFEITARIA CONGELADA; AGLUTINANTES PARA GELADOS COMESTÍVEIS; CONFEITARIA CONGELADA COM PAU; CONFEITARIA CONGELADA QUE CONTEM GELADO; CONFEITARIA DE GELADO; CONFEITARIA GELADA EM FORMA DE CHUPA-CHUPAS; CONFEITARIA GELADA [NÃO MEDICINAL]; CONFEITARIA LÁCTEA CONGELADA; CREMES GELADOS; CUBOS DE GELO; DOCES DE IOGURTE GELADO; DOCE GELADO; DOCES GELADOS; ESCULTURAS EM GELO COMESTÍVEIS; GELADO À BASE DE IOGURTE [PREDOMINANDO O GELADO]; GELADO COM FRUTA; GELADO COM INFUSÃO DE ÁLCOOL; GELADO DE FRUTA; GELADO NÃO LÁCTEO; GELADOS; GELADOS À BASE DE SOJA; GELADOS COM PAU; GELADOS ALIMENTARES; GELADOS COM PAU CONTENDO LEITE; GELADOS COM PAU (PICOLÉS); GELADOS COM SABOR A CHOCOLATE; GELADOS COM SABORES; GELADOS COMESTÍVEIS; GELADOS COMESTÍVEIS DE FRUTA; GELADOS COMESTÍVEIS PARA VEGANS; GELADOS CONGELADOS; GELADOS DE ÁGUA; GELADOS DE CHUPAR COM SABOR A LEITE; GELADOS DE CONFEITARIA; GELADOS DE FRUTA; GELADOS DE TEXTURA CREMOSA; GELADOS DE TRUFA; GELADOS LÁCTEOS; GELADOS QUE CONTÊM CHOCOLATE; GELADOS SOB A FORMA DE BARRAS; GELADOS [SORVETE]; GELADOS [SORVETES]; GELO [ÁGUA CONGELADA]; GELO EM FORMA DE BLOCO; GELO, NATURAL OU ARTIFICIAL; GELO PICADO COM FEIJÃO VERMELHO DOCE; GRANIZADOS; IOGURTE GELADO [GELADOS ALIMENTARES]; IOGURTE GELADO (GELADOS DE CONFEITARIA); LEITE GELADO EM BARRAS; LEITE GELADO [GELADOS]; LEITES-CREME CONGELADOS; MATÉRIAS LIGANTES PARA GELADOS; MATÉRIAS ORGÂNICAS PARA MISTURAR GELADOS; MISTURAS DE GLACÉ; MISTURAS PARA COBERTURAS DE AÇÚCAR; MISTURAS PARA CONFEÇÕES DE GELADOS; MISTURAS PARA ELABORAR GELADOS; MISTURAS PARA FAZER PRODUTOS DE CONFEITARIA CONGELADA; MISTURAS PARA FAZER PRODUTOS GELADOS; MISTURAS PARA FAZERSORVETES; MISTURAS PARA GELADOS; MISTURAS PARA SORVETES; MISTURAS PARA SORVETES [GELADOS]; PARFAITS (SOBREMESAS DE GELADO); PÓ PARA GELADOS; PÓ PARA GELADOS ALIMENTARES; PÓ PARA PREPARAR GELADOS; PÓ PARA REVESTIMENTOS COMESTÍVEIS PARA USO EM MÁQUINAS DE COBERTURAS; PÓS PARA FAZER GELADOS; PÓS PARA GELADOS; PREPARAÇÕES AGLUTINANTES PARA GELADOS COMESTÍVEIS; PREPARADOS INSTANTÂNEOS PARA FAZER GELADOS; PRODUTOS GELADOS DE CONFEITARIA; RASPAS DE GELO COM FEIJOES VERMELHOS AÇUCARADOS; SANDUÍCHES DE GELADO; SOBREMESAS DE GELADOS; SOBREMESAS DE PUDIM INSTANTÂNEO; SORVETE COM INFUSÃO DE ÁLCOOL; SORVETES COM SABOR A FRUTA EM FORMA DE CHUPA-CHUPAS; SORVETES DE CONFEITARIA; SORVETES DE FRUTAS; SORVETES [GELADOS]; SORVETES [GELADOS À BASE DE ÁGUA]; SORVETES [GELADOS DE ÁGUA]; SUBSTÂNCIAS PARA LIGAR GELADOS; SUBSTITUTOS DE GELADO; SUCEDÂNEO DE GELADO À BASE DE SOJA; SUCEDÂNEOS DE GELADO; TARTES DE GELADO DE IOGURTE; APERITIVOS À BASE DE CEREAIS EXTRUDIDOS; APERITIVOS À BASE DE CEREAIS; APERITIVOS À BASE DE GRÃOS; APERITIVOS ALIMENTARES À BASE DE CEREAIS; APERITIVOS CONSTITUÍDOS ESSENCIALMENTE POR ARROZ; APERITIVOS DE CEREAIS; APERITIVOS DE MUESLI; APERITIVOS FEITOS DE CEREAIS; APERITIVOS FEITOS DE MILHO E SOB A FORMA DE ARGOLAS; APERITIVOS FEITOS DE TRIGO INTEGRAL; APERITIVOS PRODUZIDOS A PARTIR DE CEREAIS; APERITIVOS SOB A FORMA DE BOLACHA DE ARROZ; BARRAS À BASE DE TRIGO; BARRAS ALIMENTARES À BASE DE CEREAIS; BARRAS ALIMENTARES CONTENDO GRÃOS DE CEREAIS E FRUTOS SECOS [CONFEITARIA]; BARRAS DE

AVEIA; BARRAS COM COBERTURA DE CHOCOLATE; BARRAS DE CEREAIS; BARRAS DE CEREAIS COM ALTO TEOR DE PROTEÍNA; BARRAS DE MUESLI; BARRAS DOCES DE SÉSAMO; BARRAS ENERGÉTICAS À BASE DE CEREAIS; BARRAS SUBSTITUTAS DE REFEIÇÕES À BASE DE CEREAIS; BARRAS SUBSTITUTAS DE REFEIÇÕES À BASE DE CHOCOLATE; BOLOS DE CEREAIS PARA CONSUMO HUMANO; MERENDAS À BASE DE CEREAIS; MERENDAS FEITAS A PARTIR DE MUESLI; PREPARAÇÕES DE CEREAIS CONSTITUÍDAS POR FARELO DE AVEIA; PREPARAÇÕES DE CEREAIS CONSTITUÍDAS POR FARELO; PREPARAÇÕES DE CEREAIS INCLUINDO FARELO DE AVEIA; PREPARAÇÕES DE CEREAIS REVESTIDAS COM AÇÚCAR E MEL; SNACKS À BASE DE ARROZ; PRODUTOS DE CEREAIS EM FORMA DE BARRA; SNACKS À BASE DE CEREAIS; SNACKS DE ARROZ; SNACKS FEITOS A PARTIR DE ARROZ; ALIMENTOS PREPARADOS SOB A FORMA DE MOLHOS; ALIMENTOS SALGADOS PREPARADOS FEITOS DE FARINHA DE BATATA; ALMOÇOS EMBALADOS COMPOSTOS POR ARROZ, COM ADIÇÃO DE CARNE, PEIXE OU LEGUMES; ALMOÇOS PRÉ-EMBALADOS CONSTITUÍDOS PRINCIPALMENTE POR ARROZ, INCLUINDO TAMBÉM CARNE, PEIXE OU LEGUMES; BAGUETES RECHEADAS; ARROZ SALTEADO; ARROZ PREPARADO ENROLADO EM ALGAS; BARRAS ALIMENTARES PRONTAS A COMER À BASE DE CHOCOLATE; BATATAS FRITAS À BASE DE CEREAIS; BATATAS FRITAS À BASE DE ARROZ; BISCOITOS DE ARROZ; BISCOITOS DE CEBOLA; BOLACHAS DE ARROZ; BOLACHAS DE ARROZ GLUTINOSO EM FORMA DE GRÂNULOS (ARARE); BOLAS DE QUEIJO TUFADO [APERITIVOS]; BOLAS DE QUEIJO TUFADO [SNACKS DE MILHO]; BOLINHOS DE ARROZ; BOLINHOS DE ARROZ COM COBERTURA DE DOCE DE FEIJÃO (ANKORO); BOLINHOS DE ARROZ GLUTINOSO; BRIOCHES; BOLOS DE AVEIA TIPO PANQUECA; BOLOS DE PAINÇO; BURRITOS; CALZONES; CANAPÉS; CEREAIS DE AVEIA CONTENDO FRUTOS SECOS; CREPES; CROSTA DE ARROZ; CRUMBLES; EMPADAS; EMPADAS CONTENDO CARNE; EMPADAS CONTENDO CARNE DE AVES DE CAPOEIRA; EMPADAS CONTENDO CARNES DE CAÇA; EMPADAS CONTENDO VEGETAIS; EMPADAS DE CARNE; EMPADAS DE CARNE DE AVES E DE CAÇA; EMPADAS DE FRANGO; EMPADAS, DOCES OU SALGADAS; EMPADAS [SALGADOS]; FLOCOS DE CEREAIS SECOS; GELEIA DE TRIGO SARRACENO (MEMILMUK); HAMBURGERS NO PÃO; HAMBÚRGUERES COZINHADOS E DENTRO DE UM PÃOZINHO; HAMBÚRGUERES EM BRIOCHES; HAMBÚRGUERES EM PÂEZINHOS; HAMBÚRGUERES NO PÃO; MASSAS ALIMENTARES RECHEADAS; MASSA RECHEADA; MILHO FRITO; PANQUECAS [CREPES]; PANQUECAS; PANQUECAS SALGADAS; PÃO RECHEADO; PASTELARIA SALGADA; PASTÉIS NATALÍCIOS COM RECHEIO DE ESPECIARIAS, MAÇÃS, PASSAS E SULTANAS; AROMA DE CAFÉ; AROMAS DE CAFÉ; BEBIDA À BASE DE CHÁ; BEBIDAS À BASE DE CACAU; BEBIDAS À BASE DE CAFÉ; BEBIDAS À BASE DE CAFÉ CONTENDO GELADO ("AFFOGATO"); BEBIDAS À BASE DE CAFÉ QUE CONTÊM LEITE; BEBIDAS À BASE DE CAMOMILA; BEBIDAS À BASE DE CHÁ; BEBIDAS À BASE DE CHÁ NÃO MEDICINAIS; BEBIDAS À BASE DE CHÁ COM AROMA DE FRUTOS; BEBIDAS À BASE DE CHOCOLATE COM LEITE; BEBIDAS À BASE DE CHOCOLATE; BEBIDAS COM BASE DE CACAU; BEBIDAS ALIMENTARES DE CHOCOLATE, NÃO SENDO LÁCTEAS NEM À BASE DE VEGETAIS; BEBIDAS CONSTITUÍDAS PRINCIPALMENTE POR CHOCOLATE; BEBIDAS CONSTITUÍDAS PRINCIPALMENTE POR CACAU; CAFÉ; CAFÉ AROMATIZADO; CAFÉ DE MALTE; CAFÉ

DESCAFEINADO; CAFÉ EM FORMA MOÍDA; CAFÉ EM GRÃO; CAFÉ EXPRESSO; CAFÉ GELADO; CAFÉ INSTANTÂNEO; CAPUCHINO; CÁPSULAS DE CAFÉ; CEVADA E MALTE TORRADOS PARA UTILIZAÇÃO COMO SUCEDÂNEOS DO CAFÉ; CEVADA PARA USO COMO SUCEDÂNEO DO CAFÉ; CHÁ; CHÁ À BASE DE ERVAS [INFUSÕES]; CHÁ BRANCO; AÇÚCAR [CANDI] PARA A ALIMENTAÇÃO; ALETRIA DE CHOCOLATE; ALIMENTOS À BASE DE CACAU; ALIMENTOS QUE CONTÊM CHOCOLATE [COMO ELEMENTO PRINCIPAL]; AMÊNDOAS COBERTAS DE CHOCOLATE; APERITIVOS À BASE DE CONFEITARIAS; ARROZ DOCE; BARRAS DE CEREAIS E BARRAS ENERGÉTICAS; BARRAS DE CHOCOLATE COM GRÃOS DE CAFÉ TORRADOS; BISCOITOS AROMATIZADOS; BISCOITOS COM SABOR A QUEIJO; BISCOITOS SALGADOS; BISCOITOS SALGADOS [BOLACHAS]; BOLACHAS CONFECIONADAS À BASE DE MANTEIGA DE AMENDOIM; CHOCOLATE; CONFEITARIA À BASE DE AMENDOIM; CONFEITARIA À BASE DE AMÊNDOA; CONFEITARIA À BASE DE FRUTOS SECOS; CONFEITARIA À BASE DE GINSENG; CONFEITARIA À BASE DE LARANJA; CONFEITARIA À BASE DE LATICÍNIOS; CONFEITARIA COM AÇÚCAR AROMATIZADO; CONFEITARIA COM COBERTURA DE CHOCOLATE; CONFEITARIA DE AÇÚCAR COZIDO; CONFEITARIA DE CHOCOLATE CONTENDO PRALINAS; CONFEITARIA DE CHOCOLATE COM AROMA DE PRALINÉ; CONFEITARIA DE FARINHA NÃO MEDICINAL CONTENDO CHOCOLATE; CONFEITARIA DE FARINHA NÃO MEDICINAL CONTENDO SUCEDÂNEOS DE CHOCOLATE; CONFEITARIA DE FARINHA NÃO MEDICINAL COM REVESTIMENTO DE SUCEDÂNEOS DE CHOCOLATE; CONFEITARIA DE FARINHA NÃO MEDICINAL

31 ABACATES CRUS; ABACATES FRESCOS; ABACATES NÃO PROCESSADOS; ABÓBORAS; ABÓBORAS FRESCAS; ALCACHOFRAS FRESCAS; ALCACHOFRAS NÃO PROCESSADAS; ALFACE; ALFARROBAS EM BRUTO; ALHO CRU; ALPERCES FRESCAS; AMEIXAS FRESCAS; AMÊNDOAS [FRUTOS]; AMENDOINS [FRUTOS]; AMORAS FRESCAS; ANONAS FRESCAS; ARACÁS FRESCOS; AVELÃS FRESCAS; BAGAS DE GOJI FRESCAS; BAGAS FRESCAS; BAGAS [FRUTOS]; BANANAS FRESCAS; BATATA-DOCE FRESCA; BATATAS; BELDROEGA, LEGUME FRESCO; BETERRABA; BERINGELAS; BETERRABAS CRUAS; BETERRABAS FRESCAS; BETERRABAS NÃO PROCESSADAS; CAJUS FRESCOS; CARAMBOLAS FRESCAS; CASTANHAS DE CAJU FRESCAS; CEBOLAS; CEBOLINHOS FRESCOS; CENOURAS FRESCAS; COCOS FRESCOS; COCOS; COENTROS FRESCOS; COPRA; COUVE FRESCA; CURGETES FRESCAS; FRUTA FRESCA; FRUTA BIOLÓGICA FRESCA; FRAMBOESAS FRESCAS; FRUTA-DO-DRAGÃO (PITAIA VERMELHA) FRESCA; FRUTAS DE PALMA FRESCAS; FRUTOS CÍTRICOS [CITRINOS]; FRUTOS CÍTRICOS FRESCOS; FRUTOS CRUS; FRUTOS E LEGUMES FRESCOS; FRUTOS NÃO PROCESSADOS; FRUTOS SECOS FRESCOS; FRUTOS SECOS NÃO PROCESSADOS; FRUTOS TROPICAIS [FRESCOS]; GENGIBRE FRESCO; GENGIBRE CRU; GROSELHA FRESCA; HORTELÃ FRESCA; INHAME FRESCO; LARANJAS; KIWIS FRESCOS; LARANJAS FRESCAS; LEGUMES CRUS; LIMÕES; MAÇÃS CRUAS; MANGAS FRESCAS; MELANCIA, FRESCA; MARMELOS FRESCOS; MELÕES; MIRTILOS FRESCOS; MIRTILOS CRUS; MISTURA DE FRUTAS FRESCAS; MORANGOS FRESCOS; MOSTARDA-CASTANHA, FRESCA; NÊSPERAS FRESCAS; NOZ DE COLA; NOZES DE COLA FRESCAS; NOZES FRESCAS; PAPIAIS FRESCAS; PEPINOS; PERAS FRESCAS; PÊSSEGOS CRUS; PÊSSEGOS FRESCOS; PIMENTAS CRUAS; PIMENTOS; PIMENTOS [PLANTAS]; RAÍZES DE

CHICÓRIA; ROMÃS; SALSA FRESCA; SAPOTAS FRESCAS; TÂMARAS CRUAS; TANGERINAS [FRUTAS FRESCAS]; TOMATES-AMEIXA FRESCOS; TOMATES CHUCHAS FRESCOS; TOMATES CRUS; TOMATES- CEREJA FRESCOS; TOMATES-CAPUCHO FRESCOS; TOMATES FRESCOS; TOMILHO FRESCO; TORANJAS; UVAS FRESCAS; ARROZ CRU; ARROZ NÃO PROCESSADO; AVEIA; AVEIA EM ESTADO BRUTO; AVEIA NÃO PROCESSADA; CENTEIO; CEREAIS EM BRUTO; CEREAIS EM BRUTO, NÃO PROCESSADOS; CEVADA; FARELO DE TRIGO; MALTE; MILHO FRESCO; TRIGO; TRIGO NÃO REFINADO; TRIGO SARRACENO, NÃO PROCESSADO; TRIGO SARRACENO NÃO TRANSFORMADO; TRIGO FRESCO; TRIGO NÃO PROCESSADO; SEMENTE DE CENTEIO; QUINOA NÃO TRANSFORMADA; QUINOA, NÃO PROCESSADA; MILHO NÃO PROCESSADO; MILHO MIÚDO NÃO TRANSFORMADO; MILHO JAPONÊS NÃO TRANSFORMADO; MILHO DOCE, FRESCO; MALTE PARA DESTILARIA; CEVADA MALTADA; CEVADA NÃO TRANSFORMADA; CEVADA PARA O FABRICO DE CERVEJA; CEVADINHA COM CASCA; FARELO DE CEREAIS [SÊMEAS]; GÉRMENES DE MALTE; GERMES DE CEREAIS; FARELO DE TRIGO [SÊMEAS]; GRÃOS DE MALTE [NÃO PROCESSADOS]; MALTE PARA CERVEJARIA; MALTE PARA CERVEJARIA E DESTILARIA; MILHO EM BRUTO; SEMENTES DE LINHO NÃO TRANSFORMADAS

32 ALES; BEBIDAS À BASE DE CERVEJA; BEBIDAS NÃO ALCOÓLICAS COM AROMA DE CERVEJA; CERVEJA; CERVEJA DE TRIGO; CERVEJA DE MALTE; CERVEJA COM SABOR A CAFÉ; CERVEJA BOCK; CERVEJA (ALE); CERVEJA LAGER; CERVEJA PALE ALE; CERVEJA PRETA [CERVEJA DE MALTE TORRADO]; CERVEJA SAZONAL; CERVEJAS; CERVEJAS AROMATIZADAS; CERVEJAS ARTESANAIS; CERVEJAS COM BAIXO TEOR ALCOÓLICO; CERVEJAS ENRIQUECIDAS COM MINERAIS; CERVEJAS SEM ÁLCOOL; COCKTAILS À BASE DE CERVEJA; IPA (CERVEJAS INDIANAS PALE ALE); KVAS [BEBIDAS SEM ALCOÓL]; KVAS [BEBIDAS SEM ÁLCOOL]; LAGERS (CERVEJA DE LEVEDURA DE BAIXA FERMENTAÇÃO); MOSTO DE CERVEJA; MOSTO DE MALTE; PORTER [CERVEJAS PRETAS]; SHANDY; STOUT; SUCEDÂNEOS DE CERVEJA; VINHO À BASE DE CEVADA [CERVEJA]; VINHO DE CEVADA [CERVEJA]; ÁGUA DE CEVADA COM LARANJA; ÁGUA DE CEVADA COM LIMÃO; ÁGUA DE QUININO; ÁGUA GASOSA VITAMINADA [BEBIDAS]; ÁGUAS; APERITIVOS SEM ÁLCOOL; BASES PARA COCKTAILS NÃO ALCOÓLICOS; BATIDOS [BEBIDAS DE FRUTA NÃO ALCOÓLICAS]; BEBIDAS À BASE DE AMEIXA FUMADA; BEBIDAS À BASE DE ARROZ INTEGRAL, NÃO SENDO SUBSTITUTOS DO LEITE; ÁGUA; BEBIDAS À BASE DE ARROZ, NÃO SENDO SUCEDÂNEOS DO LEITE; BEBIDAS À BASE DE ARROZ, NÃO SENDO SUBSTITUTOS DO LEITE; BEBIDAS À BASE DE AVEIA [NÃO SENDO SUCEDÂNEOS DO LEITE]; BEBIDAS À BASE DE FEIJÃO-MUNGO; BEBIDAS À BASE DE FRUTOS DE CASCA RIJA E SOJA; BEBIDAS À BASE DE PROTEÍNAS; BEBIDAS À BASE DE SORO DE LEITE; BEBIDAS À BASE DE SUMOS DE LEGUMES VERDES; BEBIDAS COM ELEVADO TEOR DE HIDRATOS DE CARBONO; BEBIDAS DE ALOE VERA, SEM ÁLCOOL; BEBIDAS DE FRUTOS NÃO ALCOÓLICAS COM GÁS; BEBIDAS DE FRUTOS [SMOOTHIES]; BEBIDAS DE GUARANÁ; BEBIDAS DE SORO DE LEITE; BEBIDAS DESPORTIVAS; BEBIDAS ENERGÉTICAS; BEBIDAS ENERGÉTICAS CONTENDO CAFÉINA; BEBIDAS ENERGÉTICAS [SEM SER PARA USO MEDICINAL]; BEBIDAS GASEIFICADAS COM SABORES; BEBIDAS GASEIFICADAS CONGELADAS; BEBIDAS GELADAS À BASE DE FRUTA; BEBIDAS ISOTÓNICAS;

BEBIDAS ISOTÓNICAS [NÃO PARA USO MEDICINAL]; BEBIDAS NÃO ALCOÓLICAS À BASE DE FRUTOS SECOS; BEBIDAS NÃO-ALCOÓLICAS À BASE DE MEL; BEBIDAS NÃO ALCOÓLICAS COM AROMA DE CAFÉ; BEBIDAS NÃO ALCOÓLICAS COM AROMA DE CHÁ; BEBIDAS NÃO ALCOÓLICAS DE MALTE; BEBIDAS NÃO ALCOÓLICAS ENRIQUECIDAS COM VITAMINAS E SAIS MINERAIS; BEBIDAS NÃO ALCOÓLICAS QUE CONTÊM SUMOS VEGETAIS; BEBIDAS NÃO ALCOÓLICAS QUE CONTÊM SUMOS DE FRUTA; BEBIDAS NÃO ALCOÓLICAS REFORÇADAS COM VITAMINAS; BEBIDAS NUTRICIONALMENTE FORTIFICADAS; BEBIDAS PARA DESPORTISTAS RICAS EM PROTEÍNAS; BEBIDAS SEM MALTE NÃO ALCOÓLICAS [SEM SER PARA USO MEDICINAL]; COCKTAILS DE FRUTAS, NÃO ALCOÓLICOS; COCKTAILS SEM ÁLCOOL; DOUZI (BEBIDA À BASE DE FEIJÃO FERMENTADO); GRANIZADOS PARCIALMENTE CONGELADOS; MISTURAS PARA COCKTAILS NÃO ALCOÓLICOS; PONCHE DE ARROZ SEM ÁLCOOL [SIKHYE]; PONCHE NÃO ALCOÓLICO DE CANELA COM DIÓSPIRO SECO [SHJEONGGWA]; PONCHES DE FRUTAS, SEM ÁLCOOL; PONCHES SEM ÁLCOOL; RAMUNE [BEBIDAS GASEIFICADAS JAPONESAS]; REFRESCOS À BASE DE SUMOS DE FRUTAS [SHERBETS]; BEBIDAS PARA DESPORTISTAS COM ELETRÓLITOS; BEBIDAS PROTEINADAS PARA DESPORTISTAS; BEBIDAS QUE CONTÊM VITAMINAS; SALSAPARRILHA; SIDRA SEM ÁLCOOL; SORVETES [BEBIDAS]; SORVETES EM FORMA DE BEBIDAS; SUMO DE MAÇÃ; SUMOS; SUMOS DE FRUTA; SUMOS DE FRUTAS [SUMOS DE FRUTOS]; VINHO SEM ÁLCOOL; VINHOS DESALCOOLIZADOS; VINHOS NÃO ALCOÓLICOS; VINHOS SEM ÁLCOOL; REFRIGERANTES À BASE DE FRUTAS AROMATIZADAS COM CHÁ; REFRIGERANTES COM AROMA DE CAFÉ; REFRIGERANTES NÃO GASEIFICADOS; CONCENTRADOS PARA UTILIZAR NA PREPARAÇÃO DE REFRIGERANTES; CONCENTRADOS PARA A PREPARAÇÃO DE BEBIDAS DE FRUTA; MISTURAS PARA FAZER SORVETES (BEBIDAS); MOSTO DE UVAS; MOSTO EM CONSERVA, NÃO FERMENTADO; PÓS PARA USO NA PREPARAÇÃO DE BEBIDAS COM ÁGUA DE COCO; PÓS USADOS NA PREPARAÇÃO DE REFRIGERANTES; PÓS USADOS NA PREPARAÇÃO DE BEBIDAS À BASE DE FRUTAS; PREPARAÇÕES PARA DILUIR PARA FAZER BEBIDAS; PREPARAÇÕES PARA FAZER LICORES; REFRESCOS DE EXTRATOS DE FRUTAS [BEBIDAS NÃO ALCOÓLICAS]; SUMO DE LIMA PARA USO NA PREPARAÇÃO DE BEBIDAS; XAROPE PARA FAZER BEBIDAS; XAROPE DE MALTE PARA BEBIDAS; SUMOS DE CONCENTRADOS DE LIMÃO; SUMOSDE CONCENTRADO DE LARANJA; SUMOS CONCENTRADOS; SUMO DE LIMÃO PARA USO NA PREPARAÇÃO DE BEBIDAS; XAROPES DE GROSSELHA PRETA; XAROPES E OUTRAS PREPARAÇÕES NÃO ALCOÓLICAS PARA FAZER BEBIDAS; XAROPES PARA BEBIDAS; XAROPES PARA FAZER BEBIDAS À BASE DE SORO DE LEITE; XAROPES PARA FAZER LIMONADA; XAROPES PARA FAZER BEBIDAS NÃO ALCOÓLICAS; XAROPES PARA LIMONADA; XAROPES PARA FAZER REFRIGERANTES; XAROPES PARA PREPARAÇÃO DE ÁGUAS MINERAIS AROMATIZADAS; XAROPES PARA PREPARAR BEBIDAS COM SABOR A FRUTAS

(591)

(540)

(550)

ITAKI

(210) **635343** **MNA**
 (220) 2019.12.18
 (300)

(730) **PT FREDERICO MARIA SÁ FERNANDES
 MENANO SERUYA**

(511) 35 ACONSELHAMENTO EM MATÉRIA DE GESTÃO DE MARKETING; ASSESSORIA EM GESTÃO DE MARKETING; ASSESSORIA EM MARKETING; ASSESSORIA RELATIVA A GESTÃO DE MARKETING; CONSULTADORIA DE MARKETING; CONSULTADORIA RELACIONADA COM MARKETING; SERVIÇOS DE ASSESSORIA RELACIONADOS COM MARKETING

41 CRIAÇÃO [ESCRITA] DE CONTEÚDOS EDUCATIVOS PARA PODCASTS; CRIAÇÃO [ESCRITA] DE PODCASTS; EDIÇÃO ASSISTIDA POR COMPUTADOR; EDIÇÃO DE JORNAIS ELETRÔNICOS ACESSÍVEIS ATRAVÉS DE UMA REDE INFORMÁTICA MUNDIAL; EDIÇÃO DE PUBLICAÇÕES; EDIÇÃO DE PUBLICAÇÕES ELETRÔNICAS; EDIÇÃO DE TEXTOS, COM EXCEÇÃO DE TEXTOS PUBLICITÁRIOS; EDIÇÃO DE TEXTOS ESCRITOS; EDIÇÃO ELETRÔNICA; EDIÇÃO MULTIMÉDIA; PUBLICAÇÃO DE CONTEÚDO EDITORIAL DE SÍTIOS ACESSÍVEIS POR UMA REDE INFORMÁTICA MUNDIAL; PUBLICAÇÃO DE HISTÓRIAS; PUBLICAÇÃO DE MATERIAIS EDUCATIVOS; PUBLICAÇÃO DE MATERIAL DIDÁTICO; PUBLICAÇÃO DE MATERIAL EDUCATIVO; PUBLICAÇÃO DE TEXTOS E IMAGENS, TAMBÉM EM FORMATO ELETRÔNICO, SEM FINS PUBLICITÁRIOS; PUBLICAÇÃO DE TEXTOS EDUCATIVOS; PUBLICAÇÃO ONLINE DE MATERIAL MULTIMÉDIA; REDAÇÃO DE TEXTOS; REDAÇÃO DE GUIÕES SEM SER PARA FINS PUBLICITÁRIOS; SERVIÇOS DE PUBLICAÇÃO ATRAVÉS DE MEIOS ELETRÔNICOS; SERVIÇOS DE REPORTAGEM; CONDUÇÃO DE SEMINÁRIOS; DIREÇÃO DE SEMINÁRIOS PEDAGÓGICOS; ORGANIZAÇÃO DE CONCURSOS EM MATÉRIA DE EDUCAÇÃO; ORGANIZAÇÃO DE ESPETÁCULOS COM FINS EDUCATIVOS; ORGANIZAÇÃO DE EXPOSIÇÕES COM FINS CULTURAIS E EDUCATIVOS; ORGANIZAÇÃO DE PALESTRAS; ORGANIZAÇÃO DE SEMINÁRIOS; ORGANIZAÇÃO E REALIZAÇÃO DE SEMINÁRIOS E WORKSHOPS [FORMAÇÃO]; ORGANIZAÇÃO E REALIZAÇÃO DE PALESTRAS; SERVIÇOS DE EXPOSIÇÕES COM FINS RECREATIVOS

(591)
 (540)

GOLO CONTADO

(550)

(210) **635349** **MNA**
 (220) 2019.12.18
 (300)

(730) **PT MARIA JOÃO PROENÇA SANTOS**

(511) 39 CONSULTADORIA EM VIAGENS; CONSULTADORIA PARA PLANEAMENTO DE ITINERÁRIOS DE VIAGENS; COORDENAÇÃO DA ORGANIZAÇÃO DE VIAGENS PARA INDIVÍDUOS E GRUPOS; DISPONIBILIZAÇÃO DE INFORMAÇÃO SOBRE VIAGENS TURÍSTICAS ATRAVÉS DA INTERNET;

DISPONIBILIZAÇÃO DE INFORMAÇÃO ATRAVÉS DA INTERNET SOBRE VIAGENS; DISPONIBILIZAÇÃO DE INFORMAÇÃO SOBRE TRANSPORTE E VIAGENS; DISPONIBILIZAÇÃO DE INFORMAÇÃO SOBRE VIAGENS ATRAVÉS DE UMA REDE INFORMÁTICA MUNDIAL; DISPONIBILIZAÇÃO DE INFORMAÇÃO SOBRE TRANSPORTES E VIAGENS ATRAVÉS DE APARELHOS E DISPOSITIVOS MÓVEIS DE TELECOMUNICAÇÕES; DISPONIBILIZAÇÃO DE INFORMAÇÃO ONLINE SOBRE VIAGENS; FORNECIMENTO DE INFORMAÇÕES RELACIONADAS COM VIAGENS; FORNECIMENTO DE INFORMAÇÕES SOBRE VIAGENS; FORNECIMENTO DE INFORMAÇÕES RELATIVAS AO PLANEAMENTO E À RESERVA DE VIAGENS E TRANSPORTES, ATRAVÉS DE MEIOS ELETRÔNICOS; INFORMAÇÕES DE VIAGENS; INFORMAÇÕES SOBRE VIAGENS; PRESTAÇÃO DE INFORMAÇÕES TURÍSTICAS SOBRE VIAGENS; PRESTAÇÃO DE INFORMAÇÕES SOBRE VIAGENS ATRAVÉS DE COMPUTADOR; PRESTAÇÃO DE INFORMAÇÕES COMPUTORIZADAS SOBRE VIAGENS; PRESTAÇÃO DE INFORMAÇÕES RELACIONADAS COM VIAGENS; PRESTAÇÃO DE INFORMAÇÕES SOBRE ASSUNTOS RELACIONADOS COM VIAGENS; PRESTAÇÃO DE INFORMAÇÕES RELACIONADAS COM ITINERÁRIOS DE VIAGENS; PRESTAÇÃO DE INFORMAÇÕES RELATIVAS A VIAGENS E TRANSPORTES, ATRAVÉS DE MEIOS ELETRÔNICOS; PRESTAÇÃO DE INFORMAÇÕES RELATIVAS AO PLANEAMENTO E À RESERVA DE VIAGENS AÉREAS, ATRAVÉS DE MEIOS ELETRÔNICOS; PRESTAÇÃO DE INFORMAÇÕES RELATIVAS A VIAGENS AÉREAS, ATRAVÉS DE MEIOS ELETRÔNICOS.

(591)

(540)

JOLAND

(550)

(210) **635350** **MNA**
 (220) 2019.12.19

(300)

(730) **PT MIGUEL HUGO FIRMINO PACHECO**

(511) 37 CONSTRUÇÃO.

(591)

(540)

ON BUILDING

(550)

(210) **635357** **MNA**
 (220) 2019.12.19

(300)

(730) **PT PEDRO DOMINGUES & FERNANDES,
 LDA.**

(511) 03 PRODUTOS DE SABÃO

(591)

(540)

GUARDA SABÕES

(550)

SAV-P - SUPORTE AVANÇADO DE VIDA EM PARTO

(550)

(210) **635360** MNA

(220) 2019.12.19

(300)

(730) **PT OINEG - CONSULTORIA DE GESTÃO,
LDA.**(511) 33 VINHOS; VINHOS ESPUMANTES; AGUARDENTES;
BEBIDAS ALCOÓLICAS (EXCEPTO CERVEJAS).

(591)

(540)

REFERENDUM

(550)

(210) **635375** MNA

(220) 2019.12.18

(300)

(730) **PT VITACEUTICS, LDA.**

(511) 05 SUBSTÂNCIAS DIETÉTICAS PARA USO MEDICINAL

(591)

(540)

PLANTALIPID

(550)

(210) **635364** MNA

(220) 2019.12.20

(300)

(730) **PT OINEG - CONSULTORIA DE GESTÃO,
LDA.**(511) 33 VINHOS; VINHOS ESPUMANTES; AGUARDENTES;
BEBIDAS ALCOÓLICAS (EXCEPTO CERVEJAS).

(591)

(540)

KITUS

(550)

(210) **635381** MNA

(220) 2019.12.19

(300)

(730) **PT CARLOS SOARES MARTINS**

(511) 37 INSTALAÇÃO DE CANALIZAÇÕES

(591)

(540)

CARVAN DESENTUPIAMENTOS

(550)

(210) **635365** MNA

(220) 2019.12.20

(300)

(730) **PT VINHOS DE PALHA-CANAS, LDA.**(511) 33 VINHOS; VINHOS ESPUMANTES; AGUARDENTES;
BEBIDAS ALCOÓLICAS (EXCEPTO CERVEJAS).

(591)

(540)

COPARIA

(550)

(210) **635382** MNA

(220) 2019.12.19

(300)

(730) **PT HEITOR EDUARDO DA SILVA ANTUNES**(511) 29 AZEITE; AMÊNDOAS MOÍDAS; AVELÃS,
PREPARADAS; AZEITONAS [PREPARADAS];
COMPOTAS DE FRUTA; FIGOS SECOS; FRUTOS DE
CASCA RIJA DESCASCADOS; GELEIAS DE FRUTA;
NOZES PREPARADAS; CARNES FUMADAS;
ENCHIDOS

33 LICORES; VINHO

35 CONDUÇÃO DE EVENTOS COMERCIAIS
(EMPRESARIAIS)43 ALUGUER DE ALOJAMENTO TEMPORÁRIO;
ORGANIZAÇÃO DE ALOJAMENTO TEMPORÁRIO;
SERVIÇOS DE ALOJAMENTO

(591)

(540)

HEITURIUS

(550)

(210) **635367** MNA

(220) 2019.12.17

(300)

(730) **PT CLÁUDIA ISABEL NEVES PACHECO DA
SILVA****PT MIGUEL ÂNGELO FERNANDO DE
CASTRO**(511) 41 CURSOS DE FORMAÇÃO; CURSOS DE FORMAÇÃO
RELACIONADOS COM MEDICINA

(591)

(540)

(210) **635383** MNA

(220) 2019.12.19

(300)

(730) **PT FERNANDO GIL DE SOUSA LIMA
FREDERICO**

(511) 29 AZEITE
33 VINHO DE UVAS

(591)
(540)

GIL

(550)

CERVEJA; CERVEJAS COM BAIXO TEOR ALCOÓLICO; CERVEJAS ENRIQUECIDAS COM MINERAIS; CERVEJAS SEM ÁLCOOL; COCKTAILS À BASE DE CERVEJA; IPA (CERVEJAS INDIANAS PALE ALE); KVAS [BEBIDAS SEM ALCOÓL]; KVAS [BEBIDAS SEM ÁLCOOL]; LAGERS (CERVEJA DE LEVEDURA DE BAIXA FERMENTAÇÃO); MOSTO DE CERVEJA; MOSTO DE MALTE; PORTER [CERVEJAS PRETAS]; SHANDY; STOUT; SUCEDÂNEOS DE CERVEJA; VINHO À BASE DE CEVADA [CERVEJA]; VINHO DE CEVADA [CERVEJA]

(591)
(540)

(210) **635384** MNA
(220) 2019.12.19
(300)
(730) PT ADRIANO CARNEIRO, UNIPessoal,
L.DA

(511) 30 BISCOITOS DE PÃO; BISCOITO TOSTADO; BISCOITOS DE APERITIVO; BISCOITOS [DOCES OU CONDIMENTADOS]; BISCOITOS DUROS [RUSKS]; BOLACHAS DE AVEIA PARA CONSUMO HUMANO; BOLACHAS TOSTADAS; BRIOCHES; BRIOCHES [PÁEZINHOS]; BRIOCHES RECHEADOS COM COMPOTA; PÃES FRANCESES; PÁEZINHOS; PÁEZINHOS RECHEADOS; PÃO CROCANTE; PÃO DE ALHO; PÃO FRESCO; PÃO INTEGRAL; PÃO RECHEADO

(591)
(540)

QUITANDA REAL

(550)

(550)

AL-KASSR

(210) **635387** MNA
(220) 2019.12.19
(300)
(730) PT TREZE POR TRES, UNIPessoal LDA

(511) 43 FORNECIMENTO DE ALIMENTOS E BEBIDAS PARA CLIENTES DE RESTAURANTES; FORNECIMENTO DE ALIMENTOS E BEBIDAS PARA CLIENTES; FORNECIMENTO DE ALIMENTOS E BEBIDAS EM RESTAURANTES E BARES

(591)
(540)

**CHURRASQUEIRA
PORTUGUESA**

(550)

(210) **635385** MNA
(220) 2019.12.19
(300)
(730) BR WINDSOR MARQUES DE SOUSA
(511) 41 SERVIÇOS DE DIVERTIMENTO PRESTADOS POR CANTORES

(591)
(540)

**MARKES BRASIL " O MELHOR
DA MUSICA BRASILEIRA, NA
EUROPA."**

(550)

(210) **635389** MNA
(220) 2019.12.19
(300)
(730) PT MIGUEL CASTRO OLIVEIRA
UNIPessoal, LDA.

(511) 09 DISPOSITIVOS DE REGISTO DE EVENTOS
16 BILHETES IMPRESSOS PARA ENTRADA EM EVENTOS; CARTÕES IMPRESSOS COM NÚMEROS DE MESAS PARA USO EM EVENTOS ESPECIAIS; CARTÕES IMPRESSOS COM NOMES PARA USO EM EVENTOS ESPECIAIS; FOLHETOS COM PROGRAMAÇÕES DE EVENTOS

22 TENDAS PARA EVENTOS

35 MARKETING SOB A FORMA DE EVENTOS; ORGANIZAÇÃO DE EVENTOS COM FINS COMERCIAIS E PUBLICITÁRIOS; ORGANIZAÇÃO DE EVENTOS, EXPOSIÇÕES, FEIRAS E ESPETÁCULOS PARA FINS COMERCIAIS, PROMOCIONAIS E PUBLICITÁRIOS; ORGANIZAÇÃO DE EXPOSIÇÕES E DE EVENTOS COM FINS COMERCIAIS OU DE PUBLICIDADE; ORGANIZAÇÃO E REALIZAÇÃO DE EVENTOS PROMOCIONAIS; PROMOÇÃO DE EVENTOS ESPECIAIS; PROMOÇÃO DE VENDA DE PRODUTOS E SERVIÇOS DE TERCEIROS POR MEIO DE EVENTOS PROMOCIONAIS; REALIZAÇÃO, PLANEAMENTO E ORGANIZAÇÃO DE EVENTOS E FEIRAS COMERCIAIS COM FINS COMERCIAIS E PUBLICITÁRIOS

41 APRESENTAÇÃO DE EVENTOS DE ENTRETENIMENTO AO VIVO; ORGANIZAÇÃO DE

(210) **635386** MNA
(220) 2019.12.19
(300)
(730) PT RAUL BARBOSA DE MAGALHÃES
BRANDÃO

(511) 32 ALES; BEBIDAS À BASE DE CERVEJA; CERVEJA; CERVEJA (ALE); CERVEJA BOCK; CERVEJA COM SABOR A CAFÉ; CERVEJA DE MALTE; CERVEJA DE TRIGO; CERVEJA LAGER; CERVEJA PALE ALE; CERVEJA PRETA [CERVEJA DE MALTE TORRADO]; CERVEJA SAZONAL; CERVEJAS; CERVEJAS AROMATIZADAS; CERVEJAS ARTESANAIS; BEBIDAS NÃO ALCOÓLICAS COM AROMA DE

- EVENTOS CULTURAIS LOCAIS; ORGANIZAÇÃO DE (591)
 EVENTOS CULTURAIS E ARTÍSTICOS; (540)
 ORGANIZAÇÃO DE EVENTOS DE
 ENTRETENIMENTO
 43 RESTAURANTES DE COMIDA RÁPIDA (FAST FOOD);
 SERVIÇOS DE RESTAURANTES QUE FORNECEM
 COMIDA PARA FORA; SERVIÇOS DE
 RESTAURANTE PARA O FORNECIMENTO DE
 COMIDA RÁPIDA; SERVIÇOS DE RESTAURANTE DE
 COMIDA PARA FORA; SERVIÇOS DE
 RESTAURANTE DE COMIDA RÁPIDA; SERVIÇOS DE
 RESTAURANTE COM VENDA DE COMIDA PARA
 FORA; SERVIÇOS DE FORNECIMENTO DE COMIDA
 PARA FORA (TAKEAWAY); SERVIÇOS DE COMIDA
 PARA FORA; ALUGUER DE BANCADAS DE
 COZINHA PARA PREPARAÇÃO DE COMIDA DE
 CONSUMO IMEDIATO

(591)

(540)

FRANCESINHA IN AZORES

(550)

(210) **635391** MNA

(220) 2019.12.19

(300)

(730) **PT QUINTA DOS TERMOS, LDA**(511) 29 AZEITE; AZEITE COMESTÍVEL; AZEITE EXTRA
 VIRGEM; AZEITE EXTRA VIRGEM PARA
 ALIMENTAÇÃO; AZEITE PARA A ALIMENTAÇÃO;
 AZEITE VIRGEM EXTRA; PEIXE EM AZEITE

- 33 VINHOS; VINHOS ALCOÓLICOS; VINHOS COM
 BAIXO TEOR DE ÁLCOOL; VINHOS COM
 INDICAÇÃO GEOGRÁFICA PROTEGIDA; VINHOS
 DE APERITIVO; VINHOS DE DENOMINAÇÕES DE
 ORIGEM PROTEGIDAS; VINHOS DE FRUTA;
 VINHOS DE MESA; VINHOS DE SOBREMESA;
 VINHOS DE UVAS DOCES JAPONESAS QUE
 CONTÊM EXTRATOS DE GINSENG E CASCA DE
 QUINA; VINHOS DOCES; VINHOS ESPUMANTES;
 VINHOS ESPUMANTES BRANCOS; VINHOS
 ESPUMANTES NATURAIS; VINHOS ESPUMANTES
 TINTOS; VINHOS FORTIFICADOS; VINHOS
 GENEROSOS; VINHOS PARA COZINHAR; VINHOS
 QUENTES (VINHOS AQUECIDOS E ADOÇADOS COM
 ESPECIARIAS); VINHOS ROSÉ; VINHOS SEM GÁS;
 DIGESTIVOS [LICORES E VINHOS]

(591)

(540)

QUINTA DO POCINHO

(550)

(210) **635395** MNA

(220) 2019.12.19

(300)

(730) **PT EMÍDIO JOÃO NAVARRO DUARTE
 PEDRO**(511) 36 ADMINISTRAÇÃO DE BENS IMOBILIÁRIOS;
 ADMINISTRAÇÃO DE CARTEIRAS DE
 PROPRIEDADES; ADMINISTRAÇÃO DE NEGÓCIOS
 FINANCEIROS RELACIONADOS COM BENS
 IMOBILIÁRIOS; ASSISTÊNCIA NA AQUISIÇÃO DE
 BENS IMÓVEIS; ASSISTÊNCIA NA AQUISIÇÃO E NA
 PARTICIPAÇÃO FINANCEIRA RELATIVA A IMÓVEIS**CONSULTORES DE
 INVESTIMENTOS
 IMOBILIÁRIOS**

(550)

(210) **635397**

MNA

(220) 2019.12.19

(300)

(730) **PT QUINTA DOS TERMOS, LDA**(511) 33 APERITIVOS À BASE DE VINHO; BEBIDAS À BASE
 DE VINHO; BEBIDAS À BASE DE VINHO E SUMO DE
 FRUTOS; BEBIDAS QUE CONTÊM VINHO
 [SPRITZERS]; COCKTAILS DE VINHO PREPARADOS;
 DIGESTIVOS [LICORES E VINHOS]; PONCHES DE
 VINHO; VINHO; VINHO À BASE DE FRAMBOESA
 PRETA [BOKBUNJAJU]; VINHO BRANCO; VINHO
 DE ACANTHOPANAX [OGAPIJU]; VINHO DE
 AMORAS; VINHO DE ARROZ AMARELO; VINHO DE
 ARROZ TRADICIONAL COREANO [MAKGEOLJ];
 VINHO DE MORANGOS; VINHO DE UVAS; VINHO
 DE XEREZ; VINHO ESPUMANTE DE FRUTOS;
 VINHO ESPUMANTE DE UVAS; VINHO TINTO;
 VINHOS; VINHOS ALCOÓLICOS; VINHOS COM
 BAIXO TEOR DE ÁLCOOL; VINHOS COM
 INDICAÇÃO GEOGRÁFICA PROTEGIDA; VINHOS
 DE APERITIVO; VINHOS DE DENOMINAÇÕES DE
 ORIGEM PROTEGIDAS; VINHOS DE FRUTA;
 VINHOS DE MESA; VINHOS DE SOBREMESA;
 VINHOS DE UVAS DOCES JAPONESAS QUE
 CONTÊM EXTRATOS DE GINSENG E CASCA DE
 QUINA; VINHOS DOCES; VINHOS ESPUMANTES;
 VINHOS ESPUMANTES BRANCOS; VINHOS
 ESPUMANTES NATURAIS; VINHOS ESPUMANTES
 TINTOS; VINHOS FORTIFICADOS; VINHOS
 GENEROSOS; VINHOS PARA COZINHAR; VINHOS
 QUENTES (VINHOS AQUECIDOS E ADOÇADOS COM
 ESPECIARIAS); VINHOS ROSÉ; VINHOS SEM GÁS

(591)

(540)

(550)

ALTO DA LOUSA(210) **635402**

MNA

(220) 2019.12.19

(300)

(730) **PT BETTER WORLD - COMUNICAÇÃO,
 PUBLICIDADE E ENTRETENIMENTO
 S.A.**(511) 38 TRANSMISSÃO DE CONTEÚDOS MULTIMÉDIA
 ATRAVÉS DA INTERNET
 41 DISPONIBILIZAÇÃO DE PUBLICAÇÕES ON-LINE;
 PUBLICAÇÃO DE BROCHURAS; PUBLICAÇÃO DE
 CARTAZES; PUBLICAÇÃO DE CONTEÚDO
 EDITORIAL DE SÍTIOS ACESSÍVEIS POR UMA REDE
 INFORMÁTICA MUNDIAL; PUBLICAÇÃO DE
 DOCUMENTOS NO DOMÍNIO DA FORMAÇÃO,
 CIÊNCIA, DIREITO PÚBLICO E ASSUNTOS SOCIAIS;
 PUBLICAÇÃO DE MATERIAL IMPRESSO

RELACIONADO COM A EDUCAÇÃO; DIREÇÃO DE EXPOSIÇÕES PARA FINS EDUCATIVOS; DIREÇÃO DE SEMINÁRIOS PEDAGÓGICOS; ORGANIZAÇÃO DE PALESTRAS; ORGANIZAÇÃO DE SEMINÁRIOS; ORGANIZAÇÃO E DIREÇÃO DE CONFERÊNCIAS E DE SEMINÁRIOS; ORGANIZAÇÃO E REALIZAÇÃO DE SEMINÁRIOS E WORKSHOPS [FORMAÇÃO]; ORGANIZAÇÃO E REALIZAÇÃO DE COMPETIÇÕES [EDUCAÇÃO OU DIVERTIMENTO]; PREPARAÇÃO, DIREÇÃO E ORGANIZAÇÃO DE WORKSHOPS [FORMAÇÃO]; SERVIÇOS DE EXPOSIÇÕES COM FINS EDUCATIVOS; PRODUÇÃO DE FILMES PARA FINS EDUCATIVOS; PRODUÇÃO DE FILMES PARA FINS DE ENTRETENIMENTO; EDUCAÇÃO; FORMAÇÃO DE ADULTOS; FORNECIMENTO DE EDUCAÇÃO E FORMAÇÃO; ORGANIZAÇÃO E REALIZAÇÃO DE PALESTRAS PARA FINS DE FORMAÇÃO; PRESTAÇÃO DE SERVIÇOS DE FORMAÇÃO E EDUCAÇÃO; PRESTAÇÃO DE SERVIÇOS DE EDUCAÇÃO RELACIONADOS COM QUESTÕES ECOLÓGICAS; REALIZAÇÃO DE EVENTOS EDUCATIVOS; SERVIÇOS DE EDUCAÇÃO; SERVIÇOS DE EDUCAÇÃO PARA ADULTOS NO DOMÍNIO DAS QUESTÕES AMBIENTAIS; SERVIÇOS EDUCATIVOS RELACIONADOS COM A CONSERVAÇÃO DO AMBIENTE; SERVIÇOS EDUCATIVOS RELACIONADOS COM A CONSERVAÇÃO DA NATUREZA; WORKSHOPS DE FORMAÇÃO; WORKSHOPS PARA FINS EDUCATIVOS

(591)

(540)

DECLARAÇÃO

(550)

(210) **635409** MNA

(220) 2019.12.19

(300)

(730) **PT BRUNO RAFAEL TOMÉ CID FÉLIX FERREIRA**

(511) 12 TRICICLOS.

(591)

(540)

KAMIKAZE TRIKERS

(550)

(210) **635411** MNA

(220) 2019.12.19

(300)

(730) **PT ANA LUIZA CASELATO GOMES DE FIGUEIREDO ANDRÉ MARQUES**

(511) 41 ASSESSORIA E ORIENTAÇÃO PROFISSIONAL [ASSESSORIA EM MATÉRIA DE EDUCAÇÃO E FORMAÇÃO]; CONSULTADORIA EM FORMAÇÃO; CURSOS DE EDUCAÇÃO RELACIONADOS COM A INDÚSTRIA DE VIAGENS; CURSOS DE ENSINO RELACIONADOS COM A INDÚSTRIA DE VIAGENS; CURSOS DE FORMAÇÃO; CURSOS DE FORMAÇÃO DE PÓS-GRADUAÇÃO RELACIONADOS COM CIÊNCIAS EMPRESARIAIS; CURSOS DE FORMAÇÃO DE PÓS-GRADUAÇÃO RELACIONADOS COM ENGENHARIA TECNOLÓGICA; CURSOS DE

FORMAÇÃO DE PÓS-GRADUAÇÃO; CURSOS DE FORMAÇÃO EM MATÉRIA DE ASSUNTOS FILOSÓFICOS; CURSOS DE FORMAÇÃO EM PLANEAMENTO ESTRATÉGICO RELACIONADO COM PUBLICIDADE, PROMOÇÃO, MARKETING E EMPRESAS; CURSOS DE FORMAÇÃO RELACIONADOS COM MEDICINA; CURSOS DE FORMAÇÃO RELACIONADOS COM GESTÃO; CURSOS DE FORMAÇÃO RELACIONADOS COM A BANCA; CURSOS DE FORMAÇÃO RELACIONADOS COM ANÁLISE DE SISTEMAS; CURSOS DE FORMAÇÃO RELACIONADOS COM INVESTIGAÇÃO E DESENVOLVIMENTO; CURSOS DE FORMAÇÃO RELACIONADOS COM FINANÇAS; CURSOS DE FORMAÇÃO RELACIONADOS COM DIREITO; CURSOS DE FORMAÇÃO RELACIONADOS COM CIÊNCIA; CURSOS DE FORMAÇÃO RELACIONADOS COM CONTABILIDADE; CURSOS DE FORMAÇÃO RELACIONADOS COM SERVIÇOS A CLIENTES; CURSOS DE FORMAÇÃO RELACIONADOS COM ENGENHARIA; CURSOS DE FORMAÇÃO RELACIONADOS COM SEGUROS; CURSOS DE FORMAÇÃO RELACIONADOS COM HARDWARE INFORMÁTICO; CURSOS DE FORMAÇÃO RELACIONADOS COM SOFTWARE INFORMÁTICO; CURSOS DE FORMAÇÃO RELACIONADOS COM QUESTÕES FILOSÓFICAS; CURSOS DE FORMAÇÃO RELACIONADOS COM CONCEÇÕES DE BASE DE DADOS; CURSOS DE FORMAÇÃO SOBRE O DESIGN DE MOTORES; CURSOS DE LÍNGUAS; CURSOS EDUCACIONAIS RELACIONADOS COM AS FINANÇAS; CURSOS EDUCATIVOS RELACIONADOS COM AUTOMAÇÃO; CURSOS EDUCATIVOS RELACIONADOS COM SEGUROS; CURSOS EDUCATIVOS RELACIONADOS COM DESIGN; CURSOS ESCOLARES RELACIONADOS COM A PREPARAÇÃO PARA EXAMES; DISPONIBILIZAÇÃO DE FORMAÇÃO SOBRE AGRICULTURA, HORTICULTURA E SILVICULTURA; EDUCAÇÃO; EDUCAÇÃO DE ADULTOS; EDUCAÇÃO DESPORTIVA; EDUCAÇÃO E FORMAÇÃO EM MATÉRIA DE CONSERVAÇÃO DA NATUREZA E MEIO AMBIENTE; EDUCAÇÃO E FORMAÇÃO EM MATÉRIA DE PROCESSAMENTO ELETRÓNICO DE DADOS; EDUCAÇÃO E FORMAÇÃO NO DOMÍNIO DA ENGENHARIA AUTOMÓVEL; EDUCAÇÃO EM MATÉRIA DE SAÚDE FÍSICA; EDUCAÇÃO EM MATÉRIA DE SAÚDE; EDUCAÇÃO EM UNIVERSIDADES OU INSTITUIÇÕES DE ENSINO SUPERIOR; EDUCAÇÃO [ENSINO]; EDUCAÇÃO FÍSICA; EDUCAÇÃO LINGUÍSTICA; EDUCAÇÃO MUSICAL; EDUCAÇÃO NO DOMÍNIO DA CIÊNCIA INFORMÁTICA; EDUCAÇÃO NO DOMÍNIO DA SAÚDE; EDUCAÇÃO NO DOMÍNIO DA SEGURANÇA E SAÚDE NO TRABALHO; EDUCAÇÃO PROFISSIONAL EM MATÉRIA DE PREVENÇÃO DE PROBLEMAS RELACIONADOS COM A SAÚDE; EDUCAÇÃO PROFISSIONAL EM MATÉRIA DE PREVENÇÃO DE PROBLEMAS RELACIONADOS COM DROGAS; EDUCAÇÃO PROFISSIONAL NO DOMÍNIO DA MECÂNICA; EDUCAÇÃO PROFISSIONAL RELACIONADA COM A PROTEÇÃO DE PROPRIEDADES PESSOAIS; EDUCAÇÃO PROFISSIONAL RELACIONADA COM SEGURANÇA PESSOAL; ENSINO COMPLEMENTAR; ENSINO DA HIGIENE DENTÁRIA; ENSINO DA MÚSICA; ENSINO DE CUIDADOS A ANIMAIS DOMÉSTICOS; ENSINO DE DANÇA; ENSINO DE DANÇA PARA ADULTOS; ENSINO DE DECORAÇÃO DE INTERIORES; ENSINO DE DESENHO ASSISTIDO POR COMPUTADOR (CAD); ENSINO DE DIREITO; ENSINO DE GESTÃO; ENSINO DE LÍNGUAS; ENSINO DE LÍNGUAS ESTRANGEIRAS; ENSINO DE MÚSICA; ENSINO E FORMAÇÃO EM NEGÓCIOS COMERCIAIS, INDÚSTRIA E TECNOLOGIA DA INFORMAÇÃO; ENSINO EM ENOLOGIA; ENSINO EM ESCOLAS SECUNDÁRIAS; ENSINO EM GESTÃO EMPRESARIAL; ENSINO EM MATÉRIA DE SAÚDE;

ENSINO EM SERVIÇOS BANCÁRIOS; ENSINO [FORMAÇÃO]; ENSINO NA ÁREA MÉDICA; ENSINO NA ÁREA DE PROCESSAMENTO DE DADOS; ENSINO NO DOMÍNIO DO PROCESSAMENTO DE DADOS; ENSINO NO DOMÍNIO INFORMÁTICO; FORMAÇÃO DE ADULTOS; FORMAÇÃO; FORMAÇÃO E INSTRUÇÃO; FORMAÇÃO EM ADMINISTRAÇÃO; FORMAÇÃO EM COMPETÊNCIAS EMPRESARIAIS; FORMAÇÃO EM DESENVOLVIMENTO PESSOAL; FORMAÇÃO EM GESTÃO EMPRESARIAL; FORMAÇÃO EM ENGENHARIA ELETROTÉCNICA; FORMAÇÃO EM FILOSOFIA; FORMAÇÃO EM ELETRÔNICA; FORMAÇÃO EM INSTITUTOS DE ENSINO SECUNDÁRIO; FORMAÇÃO EM INFORMÁTICA; FORMAÇÃO EM LÍNGUAS; FORMAÇÃO EM MATÉRIA DE GESTÃO DE NEGÓCIOS; FORMAÇÃO EM PROGRAMAÇÃO DE COMPUTADORES; FORMAÇÃO EM PROCESSAMENTO DE DADOS ELETRÔNICOS; FORMAÇÃO EM RELAÇÕES INDUSTRIAIS; FORMAÇÃO EM RELAÇÕES PÚBLICAS; FORMAÇÃO EM SAÚDE; FORMAÇÃO EM SAÚDE E BEM-ESTAR; FORMAÇÃO EM TÉCNICAS DE COMUNICAÇÃO; FORMAÇÃO EM TÉCNICAS PROFISSIONAIS; FORMAÇÃO EMPRESARIAL; FORMAÇÃO NO DESENVOLVIMENTO DE PROGRAMAS DE COMPUTADOR; FORMAÇÃO NO DESENVOLVIMENTO DE CIRCUITOS INTEGRADOS; FORMAÇÃO NO DESENVOLVIMENTO DE MEMÓRIAS DE COMPUTADOR; FORMAÇÃO NO DOMÍNIO DA CONCEÇÃO DE SISTEMAS DE SOFTWARE; FORMAÇÃO NO DOMÍNIO DA GESTÃO IMOBILIÁRIA; FORMAÇÃO NO DOMÍNIO DA MEDICINA; FORMAÇÃO NO DOMÍNIO DA PUBLICIDADE; FORMAÇÃO NO DOMÍNIO DAS TECNOLOGIAS DA COMUNICAÇÃO; FORMAÇÃO NO DOMÍNIO DAS VENDAS; FORMAÇÃO NO DOMÍNIO DO DESENVOLVIMENTO DE SISTEMAS DE SOFTWARE; FORMAÇÃO NO DOMÍNIO DO DESIGN DE MEMÓRIAS DE COMPUTADOR; FORMAÇÃO NO DOMÍNIO DO DESIGN DE PROGRAMAS DE COMPUTADOR; FORMAÇÃO NO DOMÍNIO DO DESIGN DE PROGRAMAS DE COMPUTADOR; FORMAÇÃO NO DOMÍNIO DO DESIGN; FORMAÇÃO NO EMPREGO; FORMAÇÃO PARA A UTILIZAÇÃO DE SISTEMAS INFORMÁTICOS; FORMAÇÃO PARA A UTILIZAÇÃO DE CIRCUITOS INTEGRADOS; FORMAÇÃO PARA A UTILIZAÇÃO DE MEMÓRIAS DE COMPUTADOR; FORMAÇÃO PARA A UTILIZAÇÃO DE PROGRAMAS INFORMÁTICOS; FORMAÇÃO PARA UTILIZAÇÃO DE SISTEMAS DE SOFTWARE; FORMAÇÃO PROFISSIONAL; FORMAÇÃO RELACIONADA COM TÉCNICAS INFORMÁTICAS; FORMAÇÃO RELACIONADA COM SOFTWARE INFORMÁTICO; FORMAÇÃO RELACIONADA COM HARDWARE INFORMÁTICO; FORMAÇÃO RELACIONADA COM O PROCESSAMENTO DE DADOS; FORMAÇÃO RELACIONADA COM O FORNECIMENTO DE SERVIÇOS JURÍDICOS; FORMAÇÃO RELACIONADA COM O SETOR DA RESTAURAÇÃO; FORMAÇÃO RELACIONADA COM TÉCNICAS DE PROCESSAMENTO DE DADOS; FORMAÇÃO RELACIONADA COM COMPETÊNCIAS PROFISSIONAIS; FORMAÇÃO RELATIVA À UTILIZAÇÃO DE PROGRAMAS DE PROCESSAMENTO DE DADOS; FORNECIMENTO DE CURSOS CONTÍNUOS DE EDUCAÇÃO EM ENFERMAGEM; FORNECIMENTO DE CURSOS CONTÍNUOS DE FORMAÇÃO MÉDICA; FORNECIMENTO DE CURSOS CONTÍNUOS DE FORMAÇÃO JURÍDICA; FORNECIMENTO DE CURSOS CONTÍNUOS DE FORMAÇÃO MÉDICO-DENTAL; FORNECIMENTO DE CURSOS DE FORMAÇÃO EM MATÉRIA DE DESENVOLVIMENTO PESSOAL; FORNECIMENTO DE CURSOS DE FORMAÇÃO EM MEDICINA; FORNECIMENTO DE CURSOS DE INSTRUÇÃO SOBRE GESTÃO EM GERAL; FORNECIMENTO DE CURSOS DE

FORMAÇÃO DESTINADOS A JOVENS, NO ÂMBITO DE PREPARAÇÃO PARA O EMPREGO; FORNECIMENTO DE CURSOS DE FORMAÇÃO PARA JOVENS NO DOMÍNIO DA PREPARAÇÃO DE CARREIRAS PROFISSIONAIS; FORNECIMENTO DE CURSOS DE FORMAÇÃO; FORNECIMENTO DE CURSOS DE INSTRUÇÃO; FORNECIMENTO DE CURSOS DE FORMAÇÃO EM GESTÃO EMPRESARIAL; FORNECIMENTO DE CURSOS DE FORMAÇÃO COMPLEMENTAR; FORNECIMENTO DE CURSOS DE FORMAÇÃO CONTÍNUA; FORNECIMENTO DE CURSOS DE INSTRUÇÃO AO NÍVEL SECUNDÁRIO; FORNECIMENTO DE CURSOS DE INSTRUÇÃO AO NÍVEL SUPERIOR; FORNECIMENTO DE CURSOS DE INSTRUÇÃO AO NÍVEL DA PÓS-GRADUAÇÃO; FORNECIMENTO DE CURSOS DE INSTRUÇÃO EM GESTÃO DE TECNOLOGIA DE INFORMAÇÃO; FORNECIMENTO DE CURSOS DE INSTRUÇÃO EM LÍNGUAS; FORNECIMENTO DE CURSOS DE EDUCAÇÃO RELACIONADOS COM A INDÚSTRIA DE VIAGENS; FORNECIMENTO DE CURSOS EDUCATIVOS RELACIONADOS COM TELECOMUNICAÇÕES; FORNECIMENTO DE CURSOS EDUCATIVOS; FORNECIMENTO DE CURSOS EDUCATIVOS RELACIONADOS COM COMPUTADORES; FORNECIMENTO DE CURSOS PARA FORMAÇÃO; FORNECIMENTO DE EDUCAÇÃO; FORNECIMENTO DE EDUCAÇÃO E FORMAÇÃO; FORNECIMENTO DE EXAMES NA ÁREA DA EDUCAÇÃO; FORNECIMENTO DE FORMAÇÃO, EDUCAÇÃO E CURSOS; FORNECIMENTO DE INFORMAÇÃO EDUCATIVA; FORNECIMENTO DE INFORMAÇÕES E PREPARAÇÃO DE RELATÓRIOS DE PROGRESSO RELATIVOS À EDUCAÇÃO E FORMAÇÃO; FORNECIMENTO DE INSTRUÇÃO RELACIONADA COM TÉCNICAS DE COMUNICAÇÕES; FORNECIMENTO DE INSTRUÇÃO RELACIONADA COM PROGRAMAÇÃO DE COMPUTADORES; FORNECIMENTO DE INSTRUÇÃO EM MATÉRIA DE PROCESSAMENTO DE DADOS; FORNECIMENTO DE SERVIÇOS DE EDUCAÇÃO NO DOMÍNIO DA SAÚDE; GESTÃO DE SERVIÇOS DE EDUCAÇÃO; INFORMAÇÃO EM MATÉRIA DE EDUCAÇÃO; INFORMAÇÃO SOBRE EDUCAÇÃO; INFORMAÇÕES RELACIONADAS COM SERVIÇOS DE EXAMES EDUCACIONAIS; INFORMAÇÕES RELACIONADAS COM A EDUCAÇÃO; INFORMAÇÕES SOBRE EDUCAÇÃO; INSTRUÇÃO DE LÍNGUAS; INSTRUÇÃO EDUCATIVA; INSTRUÇÃO EM CONTABILIDADE; MINISTRAÇÃO DE ENSINO À DISTÂNCIA AO NÍVEL SECUNDÁRIO; MINISTRAÇÃO DE ENSINO À DISTÂNCIA AO NÍVEL SUPERIOR; MINISTRAÇÃO DE ENSINO À DISTÂNCIA AO NÍVEL DA LICENCIATURA; MINISTRAÇÃO DE ENSINO À DISTÂNCIA AO NÍVEL UNIVERSITÁRIO; ORGANIZAÇÃO DA PARTICIPAÇÃO DE ESTUDANTES EM ATIVIDADES EDUCATIVAS; ORGANIZAÇÃO DA PARTICIPAÇÃO DOS ESTUDANTES EM CURSOS EDUCATIVOS; ORGANIZAÇÃO DE ATIVIDADES DE FORMAÇÃO; ORGANIZAÇÃO DE APRESENTAÇÕES COM FINS EDUCATIVOS; ORGANIZAÇÃO DE CONFERÊNCIAS RELACIONADAS COM FORMAÇÃO VOCACIONAL; ORGANIZAÇÃO DE CONFERÊNCIAS PARA FINS EDUCATIVOS; ORGANIZAÇÃO DE CONFERÊNCIAS RELACIONADAS COM EDUCAÇÃO; ORGANIZAÇÃO DE CURSOS DE LÍNGUAS; ORGANIZAÇÃO DE CURSOS LINGÜÍSTICOS; ORGANIZAÇÃO DE PROGRAMAS DE ENSINO; PLANEAMENTO E REALIZAÇÃO DE AÇÕES DE FORMAÇÃO; PREPARAÇÃO DE CURSOS DE INSTRUÇÃO, EDUCAÇÃO E FORMAÇÃO PARA JOVENS E ADULTOS; PRESTAÇÃO DE INFORMAÇÕES RELACIONADAS COM EDUCAÇÃO; PRESTAÇÃO DE INFORMAÇÕES RELACIONADAS COM A FORMAÇÃO; PRESTAÇÃO DE SERVIÇOS DE FORMAÇÃO E EDUCAÇÃO; PRESTAÇÃO DE

SERVIÇOS DE FORMAÇÃO; REALIZAÇÃO DE EXCURSÕES PARA FINS DE FORMAÇÃO; REALIZAÇÃO DE VISITAS GUIADAS EDUCATIVAS; SERVIÇOS DE ACADEMIAS EDUCATIVAS PARA O ENSINO DE LÍNGUAS; SERVIÇOS DE ASSESSORIA EM MATÉRIA DE EDUCAÇÃO; SERVIÇOS DE ASSESSORIA RELACIONADOS COM FORMAÇÃO; SERVIÇOS DE ASSESSORIA RELACIONADOS COM EDUCAÇÃO; SERVIÇOS DE ASSESSORIA EM MATÉRIA DE CARREIRAS (ASSESSORIA EM EDUCAÇÃO OU FORMAÇÃO); SERVIÇOS DE CONSULTADORIA RELACIONADOS COM A EDUCAÇÃO E FORMAÇÃO EM MATÉRIA DE GESTÃO E DE PESSOAL; SERVIÇOS DE CONSULTADORIA PROFISSIONAL RELACIONADOS COM EDUCAÇÃO; SERVIÇOS DE CONSULTADORIA EM MATÉRIA DE EDUCAÇÃO; SERVIÇOS DE CONSULTADORIA RELACIONADOS COM FORMAÇÃO; SERVIÇOS DE CONSULTORIA EM MATÉRIA DE EDUCAÇÃO E FORMAÇÃO; SERVIÇOS DE CONSULTORIA RELACIONADOS COM TEMAS ACADÊMICOS; SERVIÇOS DE CONSULTORIA RELACIONADOS COM A ELABORAÇÃO DE CURSOS DE FORMAÇÃO; SERVIÇOS DE EDUCAÇÃO; SERVIÇOS DE EDUCAÇÃO E FORMAÇÃO LINGÜÍSTICA; SERVIÇOS DE EDUCAÇÃO PARA ADULTOS RELACIONADOS COM GESTÃO; SERVIÇOS DE EDUCAÇÃO PARA ADULTOS NO DOMÍNIO DAS QUESTÕES AMBIENTAIS; SERVIÇOS DE EDUCAÇÃO PARA ADULTOS RELACIONADOS COM AUDITORIA; SERVIÇOS DE EDUCAÇÃO PARA ADULTOS RELACIONADOS COM COMÉRCIO; SERVIÇOS DE EDUCAÇÃO PARA O FORNECIMENTO DE MÉTODOS DE ENSINO DE LÍNGUAS; SERVIÇOS DE EDUCAÇÃO PARA TRANSMITIR MÉTODOS DE ENSINO DE LÍNGUAS; SERVIÇOS DE EDUCAÇÃO PRESTADOS POR ESTABELECIMENTOS DE ENSINO SECUNDÁRIO; SERVIÇOS DE EDUCAÇÃO PRESTADOS POR ESTABELECIMENTOS DE ENSINO SUPERIOR; SERVIÇOS DE EDUCAÇÃO PRESTADOS POR ESTABELECIMENTOS UNIVERSITÁRIOS; SERVIÇOS DE EDUCAÇÃO PRESTADOS POR ESCOLAS; SERVIÇOS DE EDUCAÇÃO RELACIONADOS COM FARMÁCIA; SERVIÇOS DE EDUCAÇÃO RELACIONADOS COM A BANCA; SERVIÇOS DE EDUCAÇÃO RELACIONADOS COM INDÚSTRIA AGRÍCOLA; SERVIÇOS DE EDUCAÇÃO RELACIONADOS COM IOGA; SERVIÇOS DE EDUCAÇÃO RELACIONADOS COM MEDITAÇÃO; SERVIÇOS DE EDUCAÇÃO RELACIONADOS COM ENOLOGIA; SERVIÇOS DE EDUCAÇÃO RELACIONADOS COM A APLICAÇÃO DE SISTEMAS INFORMÁTICOS; SERVIÇOS DE EDUCAÇÃO RELACIONADOS COM FORMAÇÃO DE VENDEDORES; SERVIÇOS DE EDUCAÇÃO RELACIONADOS COM MÚSICA; SERVIÇOS DE EDUCAÇÃO RELACIONADOS COM DESPORTO; SERVIÇOS DE EDUCAÇÃO RELACIONADOS COM A ÁGUA; SERVIÇOS DE EDUCAÇÃO RELACIONADOS COM INDÚSTRIA HORTÍCOLA; SERVIÇOS DE EDUCAÇÃO RELACIONADOS COM A UTILIZAÇÃO DE COMPUTADORES EM EMPRESAS; SERVIÇOS DE EDUCAÇÃO RELACIONADOS COM GESTÃO; SERVIÇOS DE EDUCAÇÃO RELACIONADOS COM ZOOLOGIA; SERVIÇOS DE EDUCAÇÃO RELACIONADOS COM MANUTENÇÃO DA FORMA FÍSICA; SERVIÇOS DE EDUCAÇÃO RELACIONADOS COM CULINÁRIA; SERVIÇOS DE EDUCAÇÃO RELACIONADOS COM A ELABORAÇÃO DE CERVEJA; SERVIÇOS DE EDUCAÇÃO RELACIONADOS COM A APLICAÇÃO DE SOFTWARE INFORMÁTICO; SERVIÇOS DE EDUCAÇÃO RELACIONADOS COM LÍNGUAS; SERVIÇOS DE EDUCAÇÃO RELACIONADOS COM O ENSINO DE LÍNGUAS; SERVIÇOS DE EDUCAÇÃO RELACIONADOS COM COMPUTADORES; SERVIÇOS DE EDUCAÇÃO RELACIONADOS COM SERVIÇO À

MESA; SERVIÇOS DE EDUCAÇÃO RELATIVOS À POLUIÇÃO DA ÁGUA; SERVIÇOS DE EDUCAÇÃO RELACIONADOS COM A SAÚDE; SERVIÇOS DE EDUCAÇÃO RELACIONADOS COM DESIGN; SERVIÇOS DE EDUCAÇÃO RELACIONADOS COM A MEDICINA; SERVIÇOS DE EDUCAÇÃO RELACIONADOS COM O FABRICO TÊXTIL; SERVIÇOS DE EDUCAÇÃO RELACIONADOS COM A SATISFAÇÃO DOS CLIENTES; SERVIÇOS DE EDUCAÇÃO RELACIONADOS COM ARTES; SERVIÇOS DE EDUCAÇÃO RELACIONADOS COM COMPETÊNCIAS DE COMUNICAÇÃO; SERVIÇOS DE EDUCAÇÃO RELACIONADOS COM FORMAÇÃO EMPRESARIAL; SERVIÇOS DE EDUCAÇÃO RELACIONADOS COM SISTEMAS INFORMÁTICOS; SERVIÇOS DE EDUCAÇÃO RELACIONADOS COM A TECNOLOGIA ALIMENTAR; SERVIÇOS DE EDUCAÇÃO RELACIONADOS COM HIGIENE; SERVIÇOS DE EDUCAÇÃO RELACIONADOS COM O ENSINO DE LÍNGUAS ESTRANGEIRAS; SERVIÇOS DE EDUCAÇÃO RELACIONADOS COM SERVIÇOS DE QUALIDADE; SERVIÇOS DE EDUCAÇÃO RELACIONADOS COM TECNOLOGIA DA INFORMAÇÃO; SERVIÇOS DE EDUCAÇÃO RELACIONADOS COM RELIGIÃO; SERVIÇOS DE EDUCAÇÃO RELACIONADOS COM NUTRIÇÃO; SERVIÇOS DE EDUCAÇÃO RELACIONADOS COM A CRIAÇÃO DE PROGRAMAS INFORMÁTICOS; SERVIÇOS DE EDUCAÇÃO RELACIONADOS COM ARQUITETURA; SERVIÇOS DE EDUCAÇÃO RELATIVOS À GESTÃO DA ÁGUA; SERVIÇOS DE EDUCAÇÃO RELIGIOSA; SERVIÇOS DE EDUCAÇÃO TECNOLÓGICA; SERVIÇOS DE EDUCAÇÃO UNIVERSITÁRIA; SERVIÇOS DE ENSINO A ADULTOS; SERVIÇOS DE ENSINO DA LÍNGUA INGLESA; SERVIÇOS DE ENSINO DE GESTÃO; SERVIÇOS DE ENSINO DE LÍNGUAS ESTRANGEIRAS; SERVIÇOS DE ENSINO DE LÍNGUAS; SERVIÇOS DE ENSINO E EDUCACIONAIS; SERVIÇOS DE ENSINO [EDUCAÇÃO]; SERVIÇOS DE ENSINO JURÍDICO; SERVIÇOS DE ENSINO MÉDICO; SERVIÇOS DE ENSINO NO DOMÍNIO MÉDICO; SERVIÇOS DE ENSINO PARA COMPETÊNCIAS DE COMUNICAÇÃO; SERVIÇOS DE ENSINO RELACIONADOS COM A PROFISSÃO DE VETERINÁRIO; SERVIÇOS DE ENSINO RELACIONADOS COM O DOMÍNIO DENTÁRIO; SERVIÇOS DE ENSINO RELACIONADOS COM O DOMÍNIO CIRÚRGICO; SERVIÇOS DE ENSINO RELACIONADOS COM COMÉRCIO; SERVIÇOS DE ENSINO RELACIONADOS COM FORMAÇÃO PROFISSIONAL; SERVIÇOS DE ENSINO RELACIONADOS COM O DOMÍNIO DA ÓTICA; SERVIÇOS DE ENSINO SUPERIOR; SERVIÇOS DE ESCOLA EM REGIME DE INTERNATO; SERVIÇOS DE ESCOLAS E CURSOS DE LÍNGUAS; SERVIÇOS DE ESTABELECIMENTOS EDUCATIVOS QUE PROPORCIONAM CURSOS DE FORMAÇÃO; SERVIÇOS DE EXAMES ACADÊMICOS; SERVIÇOS DE FORMAÇÃO ASSISTIDA POR COMPUTADOR; SERVIÇOS DE FORMAÇÃO COMERCIAL; SERVIÇOS DE FORMAÇÃO DE PESSOAL DE VENDAS; SERVIÇOS DE FORMAÇÃO DE PROFESSORES; SERVIÇOS DE FORMAÇÃO EM NEGÓCIOS; SERVIÇOS DE FORMAÇÃO EM VENDAS; SERVIÇOS DE FORMAÇÃO EM MATÉRIA DE NEGÓCIOS; SERVIÇOS DE FORMAÇÃO EM MATÉRIA DE GESTÃO; SERVIÇOS DE FORMAÇÃO RELACIONADOS COM O DESIGN; SERVIÇOS DE FORMAÇÃO RELACIONADOS COM LOGÍSTICA; SERVIÇOS DE FORMAÇÃO RELACIONADOS COM CONSULTADORIA DE GESTÃO; SERVIÇOS DE INFORMAÇÃO EM MATÉRIA DE EDUCAÇÃO; SERVIÇOS DE INFORMAÇÃO RELACIONADOS COM ESCOLAS; SERVIÇOS DE INFORMAÇÃO TELEFÓNICA RELACIONADOS COM EDUCAÇÃO; SERVIÇOS DE INFORMAÇÕES RELACIONADAS COM A EDUCAÇÃO; SERVIÇOS EDUCACIONAIS

PARA FORNECIMENTO DE CURSOS DE EDUCAÇÃO; SERVIÇOS EDUCATIVOS DE ESCOLA SECUNDÁRIA; SERVIÇOS EDUCATIVOS FORNECIDOS POR INSTITUTOS DE ENSINO SUPERIOR; SERVIÇOS EDUCATIVOS FORNECIDOS POR ESTÂNCIAS DE FÉRIAS; SERVIÇOS EDUCATIVOS FORNECIDOS POR ESTÂNCIAS TURÍSTICAS; SERVIÇOS EDUCATIVOS FORNECIDOS POR INSTITUTOS DE ENSINO COMPLEMENTAR; SERVIÇOS EDUCATIVOS RELACIONADOS COM O ENSINO DE FRANCÊS; SERVIÇOS EDUCATIVOS RELACIONADOS COM O FORNECIMENTO DE SERVIÇOS DE RESTAURANTE; SERVIÇOS EDUCATIVOS RELACIONADOS COM O ENSINO DE UMA SEGUNDA LÍNGUA; SERVIÇOS ESCOLARES; SERVIÇOS ESCOLARES PARA O ENSINO DE LÍNGUAS; SERVIÇOS PARA O ENSINO DAS LÍNGUAS; SERVIÇOS PRESTADOS POR INSTITUTOS DE EDUCAÇÃO; SERVIÇOS UNIVERSITÁRIOS

(591)

(540)

THINKEDU

(550)

(210) **635413**

MNA

(220) 2019.12.19

(300)

(730) **PT SALOMAO FIGUEIREDO**

(511) 32 SUMOS DE FRUTAS [SUMOS DE FRUTOS]

33 BEBIDAS ALCOÓLICAS DE FRUTAS

(591)

(540)

MAÇALOGIA

(550)

(210) **635416**

MNA

(220) 2019.12.20

(300)

(730) **PT CBLC ACADEMIA DA BICICLETA, LDA**

(511) 35 PROMOÇÃO DE COMPETIÇÕES E EVENTOS DESPORTIVOS; ORGANIZAÇÃO DE EVENTOS, EXPOSIÇÕES, FEIRAS E ESPETÁCULOS PARA FINS COMERCIAIS, PROMOCIONAIS E PUBLICITÁRIOS

41 ORGANIZAÇÃO DE EVENTOS DESPORTIVOS E COMPETIÇÕES; ORGANIZAÇÃO DE EVENTOS DE CICLISMO; REALIZAÇÃO DE EVENTOS DESPORTIVOS

(591)

(540)

PORTO GAIA GRANFONDO

(550)

(210) **635417**

MNA

(220) 2019.12.20

(300)

(730) **PT MONOLITH IBÉRICA - COMÉRCIO DE PRODUTOS ALIMENTARES LDA**

(511) 29 BEBIDAS À BASE DE LEITE; BEBIDAS À BASE DE PRODUTOS LÁCTEOS; BEBIDAS DE IOGURTE; BEBIDAS FEITAS DE LACTICÍNIOS; BEBIDAS FEITAS DE OU CONTENDO LEITE; BEBIDAS LÁCTEAS AROMATIZADAS; BEBIDAS LÁCTEAS COM ELEVADO TEOR DE LEITE; BEBIDAS LÁCTEAS EM PÓ AROMATIZADAS; BEBIDAS LÁCTEAS, ONDE PREDOMINA O LEITE; BEBIDAS LÁCTEAS QUE CONTÉM FRUTAS; IOGURTE; IOGURTES; IOGURTES AROMATIZADOS; IOGURTES COM BAIXO TEOR DE GORDURA; IOGURTES DE AROMAS DE FRUTA; IOGURTES LÍQUIDOS; IOGURTES PARA BEBER; KÉFIR [BEBIDA LÁCTEA]

30 IOGURTE GELADO [GELADOS ALIMENTARES]; IOGURTE GELADO (GELADOS DE CONFEITARIA)

35 SERVIÇOS DE VENDA A RETALHO RELACIONADOS COM ALIMENTOS; SERVIÇOS GROSSISTAS RELACIONADOS COM BEBIDAS NÃO ALCOÓLICAS; SERVIÇOS GROSSISTAS RELACIONADOS COM PRODUTOS LÁCTEOS; SERVIÇOS RETALHISTAS RELACIONADOS COM BEBIDAS NÃO ALCOÓLICAS; SERVIÇOS RETALHISTAS RELACIONADOS COM ALIMENTOS; SERVIÇOS RETALHISTAS RELACIONADOS COM PRODUTOS LÁCTEOS

(591)

(540)

DVARO

(550)

(210) **635419**

MNA

(220) 2019.12.20

(300)

(730) **PT JOSÉ ANTÓNIO AMSELLEM****CARVALHO DOS SANTOS****PT SUSANA PAULINA DE CORREIA****ANASTÁCIO**

(511) 41 SERVIÇOS DE FORMAÇÃO E EDUCAÇÃO; SERVIÇOS DE ESCOLAS [EDUCAÇÃO]; SERVIÇOS DE EDUCAÇÃO E FORMAÇÃO; SERVIÇOS DE DIVERTIMENTO, EDUCAÇÃO E FORMAÇÃO; EDUCAÇÃO E FORMAÇÃO; CURSOS DE INSTRUÇÃO RELACIONADOS COM SAÚDE; DIREÇÃO DE PROGRAMAS DE APOIO EDUCACIONAL PARA PROFISSIONAIS DE SAÚDE; EDUCAÇÃO EM MATÉRIA DE SAÚDE; EDUCAÇÃO NO DOMÍNIO DA SAÚDE; ENSINO EM MATÉRIA DE SAÚDE; FORMAÇÃO EM SAÚDE; FORMAÇÃO EM SAÚDE E BEM-ESTAR; FORNECIMENTO DE SERVIÇOS DE EDUCAÇÃO NO DOMÍNIO DA SAÚDE; SERVIÇOS DE EDUCAÇÃO RELACIONADOS COM A SAÚDE.

(591)

(540)

HIPNOSE TERAPÊUTICA INTEGRATIVA

(550)

(210) **635421**

MNA

(220) 2019.12.20

(300)

(730) **PT CLÁUDIA SOFIA GOMES LAIA SEQUEIRA**

(511) 41 APRESENTAÇÃO DE COREOGRAFIAS DE DANÇA; APRESENTAÇÃO DE ESPETÁCULOS DE DANÇA; APRESENTAÇÃO DE ESPETÁCULOS AO VIVO DE DANÇA; ENSINO DE DANÇA; ENSINO DE DANÇA PARA ADULTOS; ENSINO DE DANÇA PARA CRIANÇAS; ESCOLAS DE DANÇA; ESTÚDIOS DE DANÇA; EVENTOS DE DANÇA; FORNECIMENTO DE AULAS DE DANÇA; ORGANIZAÇÃO DE AULAS; REALIZAÇÃO DE AULAS; AULAS DE MANUTENÇÃO DA FORMA FÍSICA; AULAS DE EXERCÍCIO FÍSICO.

(591)

(540)

LAYA STUDIO

(550)

(210) **635424** MNA

(220) 2019.12.20

(300)

(730) PT VITOR MIGUEL PEREIRA DA SILVA

(511) 41 CURSOS DE FORMAÇÃO; CURSOS DE FORMAÇÃO ASSISTIDOS POR COMPUTADOR
45 CONSULTADORIA JURÍDICA; INVESTIGAÇÃO JUDICIAL; INVESTIGAÇÃO JURÍDICA; INVESTIGAÇÕES DE NATUREZA JURÍDICA; ASSESSORIA FORENSE PARA INVESTIGAÇÕES CRIMINAIS

(591)

(540)

GABINETE DE CRIMINOLOGIA E CIÊNCIAS FORENSES

(550)

(210) **635426** MNA

(220) 2019.12.20

(300)

(730) PT MIGUEL DE OLIVEIRA DESSA RIBEIRO

(511) 35 AGÊNCIAS DE PUBLICIDADE; ANÚNCIOS PUBLICITÁRIOS ONLINE; CONCEÇÃO DE MATERIAIS PUBLICITÁRIOS; DESENVOLVIMENTO DE CAMPANHAS PROMOCIONAIS PARA NEGÓCIOS; MARKETING; MARKETING DIGITAL; PRESTAÇÃO DE SERVIÇOS DE PUBLICIDADE; PRODUÇÃO DE FILMES PUBLICITÁRIOS; PROMOÇÃO DE CONCERTOS MÚSICAIS; PROMOÇÃO DE EVENTOS ESPECIAIS; PROMOÇÃO DE VENDAS [PARA TERCEIROS]; PROMOÇÃO DOS BENS E SERVIÇOS DE TERCEIROS; PROMOÇÃO DE VENDAS USANDO A MEIOS AUDIOVISUAIS; PROMOÇÃO DE VENDAS PARA OUTROS EM PONTOS DE COMPRA OU VENDA; PROMOÇÃO DE VENDA DE PRODUTOS E SERVIÇOS DE TERCEIROS POR MEIO DE EVENTOS PROMOCIONAIS; PROMOÇÃO ON-LINE DE REDES INFORMÁTICAS E WEBSITES; PROMOÇÃO, PUBLICIDADE E MARKETING EM WEBSITES; PUBLICIDADE; SERVIÇOS DE CRIAÇÃO DE MARCAS; SERVIÇOS DE IDENTIDADE DE EMPRESAS; SERVIÇOS DE LANÇAMENTO DE PRODUTOS; SERVIÇOS DE MERCHANDISING; SERVIÇOS DE PROMOÇÃO; SERVIÇOS DE RELAÇÕES PÚBLICAS; SERVIÇOS PROMOCIONAIS; SERVIÇOS RELACIONADOS COM A

APRESENTAÇÃO DE PRODUTOS AO PÚBLICO; ACONSELHAMENTO E INFORMAÇÃO COMERCIAL AOS CONSUMIDORES NA ESCOLHA DE PRODUTOS E SERVIÇOS; ADMINISTRAÇÃO DE VENDAS; AGÊNCIAS DE IMPORTAÇÃO-EXPORTAÇÃO; ENCOMENDAS INFORMATIZADAS DE STOCK [ESTOQUE]; FORNECIMENTO DE INFORMAÇÃO AOS CONSUMIDORES RELATIVAS A PRODUTOS E SERVIÇOS; MEDIAÇÃO DE CONTACTOS COMERCIAIS E EMPRESARIAIS; MEDIAÇÃO DE CONTRATOS DE COMPRA E VENDA DE PRODUTOS; NEGOCIAÇÃO DE TRANSAÇÕES COMERCIAIS PARA TERCEIROS; ORGANIZAÇÃO DE TRANSAÇÕES COMERCIAIS PARA OUTROS ATRAVÉS DE LOJAS ONLINE; PROCESSAMENTO ADMINISTRATIVO DE ENCOMENDAS; PROCESSAMENTO ELETRÔNICO DE PEDIDOS; SERVIÇOS DE ENCOMENDA POR GROSSO; SERVIÇOS DE ENCOMENDAS ON-LINE; SERVIÇOS DE ENCOMENDAS PARA TERCEIROS; SERVIÇOS DE GESTÃO DE VENDAS; SERVIÇOS DE IMPORTAÇÃO E EXPORTAÇÃO; SERVIÇOS DE LEILÕES; SERVIÇOS DE TELEMARKETING; ADMINISTRAÇÃO DE NEGÓCIOS NO DOMÍNIO DO TRANSPORTE E DAS ENTREGAS; CONSULTORIA DE NEGÓCIOS E GESTÃO DE ATIVIDADES DE MARKETING; EXPLORAÇÃO COMERCIAL DE CENTROS COMERCIAIS PARA TERCEIROS; EXPLORAÇÃO DE NEGÓCIOS PARATERCEIROS; GESTÃO COMERCIAL; DIVULGAÇÃO DE INFORMAÇÃO COMERCIAL; DIVULGAÇÃO DE INFORMAÇÃO EMPRESARIAL; ESTUDO DE MERCADOS; ADMINISTRAÇÃO DE NEGÓCIOS COMERCIAIS DE LOJAS DE VENDA A RETALHO; DISTRIBUIÇÃO DE MATERIAL PUBLICITÁRIO (FLYERS, PROSPETOS, BROCHURAS, AMOSTRAS, EM ESPECIAL PARA VENDAS DE LONGA DISTÂNCIA POR CATÁLOGO), TANTO INTERNACIONAIS COMO NACIONAIS; GESTÃO COMERCIAL DE LOJAS DE VENDA A RETALHO E POR GROSSO; ORGANIZAÇÃO DE VENDAS EM LEILÕES; PROMOÇÃO DE VENDA DE ARTIGOS DE MODA ATRAVÉS DE ARTIGOS PROMOCIONAIS EM REVISTAS; REALIZAÇÃO DE VENDAS EM LEILÃO; SERVIÇOS DE COMÉRCIO A RETALHO RELACIONADOS COM A VENDA DE MÓVEIS; SERVIÇOS DE EXPOSIÇÃO DE ARTIGOS PARA VENDA; SERVIÇOS DE LOJAS DE VENDA A RETALHO NO SETOR DO VESTUÁRIO; SERVIÇOS DE LOJAS DE VENDA A RETALHO ONLINE RELACIONADOS COM PRODUTOS COSMÉTICOS E DE BELEZA; SERVIÇOS DE LOJAS DE VENDA A RETALHO ONLINE RELACIONADOS COM VESTUÁRIO; SERVIÇOS DE PROMOÇÃO DE VENDAS; SERVIÇOS DE VENDA A RETALHO ON-LINE RELACIONADOS COM VESTUÁRIO; SERVIÇOS DE VENDA A RETALHO RELACIONADOS COM ACESSÓRIOS DE VESTUÁRIO; SERVIÇOS DE VENDA A RETALHO ON-LINE RELATIVOS A COSMÉTICOS; SERVIÇOS DE VENDA A RETALHO ON-LINE RELATIVOS A ARTIGOS DE VESTUÁRIO; SERVIÇOS DE VENDA A RETALHO ON-LINE RELATIVOS A JOIAS; SERVIÇOS DE VENDA A RETALHO ON-LINE RELATIVOS A BRINQUEDOS; SERVIÇOS DE VENDA A RETALHO RELATIVOS A DOÇARIAS; SERVIÇOS DE VENDA A RETALHO POR CATÁLOGO RELACIONADOS COM BEBIDAS ALCÓOLICAS (COM EXCEÇÃO DE CERVEJAS); SERVIÇOS DE VENDA A RETALHO POR CATÁLOGO RELACIONADOS COM BEBIDAS NÃO ALCÓOLICAS; SERVIÇOS DE VENDA A RETALHO DE CHÁVENAS E COPOS; SERVIÇOS DE VENDA A RETALHO RELACIONADOS COM TÊXTEIS PARA O LAR; SERVIÇOS DE VENDA A RETALHO RELACIONADOS COM ALIMENTOS; SERVIÇOS DE VENDA A RETALHO RELACIONADOS COM JOIAS; SERVIÇOS DE VENDA A RETALHO RELATIVOS A MOBILIÁRIO; SERVIÇOS DE VENDA EM LEILÃO PRESTADOS ON-LINE; SERVIÇOS DE VENDA POR GROSSO

RELATIVOS A FLORES; SERVIÇOS DE VENDA POR GROSSO RELATIVOS A MOBILIÁRIO; SERVIÇOS DE VENDARETALHISTA POR CATÁLOGO RELACIONADOS COM PRODUTOS ALIMENTARES; SERVIÇOS DE VENDA RETALHISTA POR CATÁLOGO RELACIONADOS COM CERVEJAS; DISPONIBILIZAÇÃO DE UM ESPAÇO DE MERCADO ONLINE PARA COMPRADORES E VENDEDORES DE PRODUTOS E SERVIÇOS; FORNECIMENTO DE INFORMAÇÕES ONLINE SOBRE NEGÓCIOS E ACTIVIDADES COMERCIAIS; LICITAÇÕES ONLINE PARA TERCEIROS; ALUGUER DE ESPAÇOS PUBLICITÁRIOS ONLINE; PROMOÇÃO DE OBRAS DE ARTE DE TERCEIROS ATRAVÉS DO FORNECIMENTO DE PORTEFÓLIOS ONLINE NUM SÍTIOS WEB; SERVIÇOS DE LEILÕES ONLINE ATRAVÉS DA INTERNET; REALIZAÇÃO DE FEIRAS DE EXPOSIÇÕES VIRTUAIS ON-LINE; GESTÃO COMERCIAL DE LOJAS

(591)

(540)

PORTUENSE STORE

(550)

(210) **635427** MNA

(220) 2019.12.20

(300)

(730) **PT BAD KITTY'S DAD, LDA**

(511) 09 PROGRAMAS DE COMPUTADOR; PROGRAMAS DE COMPUTADOR DESCARREGÁVEIS; PROGRAMAS DE COMPUTADOR GRAVADOS; PROGRAMAS DE COMPUTADOR MULTIMÉDIA INTERATIVOS; PROGRAMAS DE COMPUTADOR PARA UTILIZAÇÃO EM TELECOMUNICAÇÕES; PROGRAMAS DE COMPUTADOR PARA JOGOS; PROGRAMAS DE JOGOS DE COMPUTADOR [SOFTWARE]; PROGRAMAS DE JOGOS DE VÍDEO PARA COMPUTADOR; PROGRAMAS DE JOGOS ELETRÓNICOS; PROGRAMAS DE SOFTWARE; PROGRAMAS INFORMÁTICOS GRATUITOS [FREWARE]; PROGRAMAS PARA COMPUTADORES; PROGRAMAS PARA JOGOS DE COMPUTADOR E JOGOS DE VÍDEO; PROGRAMAS PARA TELEFONES INTELIGENTES; SOFTWARE DE DIVERTIMENTO PARA JOGOS DE COMPUTADOR; SOFTWARE PARA TELEFONES INTELIGENTES; SOFTWARE [PROGRAMAS DE COMPUTADOR]; SOFTWARE APLICATIVO DESCARREGÁVEL PARA TELEFONES INTELIGENTES; SOFTWARE DE DIVERTIMENTO INTERATIVO PARA UTILIZAR COM COMPUTADORES; SOFTWARE PARA DIVERTIMENTO; PLATAFORMAS DE SOFTWARE PARA ATIVIDADES DE REDE SOCIAL; SOFTWARE APLICATIVO PARA SERVIÇOS DE REDES SOCIAIS VIA INTERNET; SOFTWARE DE COMUNICAÇÃO, REDES E REDES SOCIAIS; SOFTWARE DE MENSAGENS INSTANTÂNEAS; SOFTWARE DE MENSAGENS PELA INTERNET; SOFTWARE DE TELECOMUNICAÇÕES; SOFTWARE DE VIDEOCONFERÊNCIA; SOFTWARE DESCARREGÁVEL DE MENSAGENS INSTANTÂNEAS; SOFTWARE PARA COMUNICAÇÕES; SOFTWARE PARA PERMITIR SERVIÇOS DE TELECONFERÊNCIA, VIDEOCONFERÊNCIA E VIDEOFONE; SOFTWARE PARA TRANSMISSÃO DE MENSAGENS EM LINHA (ONLINE)

35 ANÚNCIOS PUBLICITÁRIOS ONLINE; COLOCAÇÃO DE ANÚNCIOS; COLOCAÇÃO DE PUBLICIDADE; COLOCAÇÃO DE ANÚNCIOS PARA TERCEIROS

38 COMUNICAÇÃO DE INFORMAÇÃO POR MEIOS ELETRÓNICOS; ENVIO, RECEÇÃO E REENCAMINHAMENTO DE MENSAGENS; ACESSO A INFORMAÇÕES POR INTERNET; ACESSOS A CONTEÚDOS, WEBSITES E PORTAIS; ADMINISTRAÇÃO DE SALAS DE CHAT; DISPONIBILIZAÇÃO DE LINHAS DE CHAT NA INTERNET; DISPONIBILIZAÇÃO DE MEIOS PARA A REALIZAÇÃO DE VIDEOCONFERÊNCIAS; DISPONIBILIZAÇÃO DE SALAS DE CONVERSAÇÃO ONLINE PARA A TRANSMISSÃO DE MENSAGENS ENTRE UTILIZADORES DE COMPUTADORES; ENVIO DE MENSAGENS ATRAVÉS DE UM WEBSITE; ENVIO DE MENSAGENS ELETRÓNICAS; ENVIO E RECEÇÃO DE MENSAGENS ELETRÓNICAS; FLUXO DE DADOS EM TEMPO REAL; FORNECIMENTO DE SALAS DE CONVERSAÇÃO ONLINE PARA REDES SOCIAIS; FORNECIMENTO DE SALAS DE CONVERSA ONLINE PARA A TRANSMISSÃO DE MENSAGENS, COMENTÁRIOS E CONTEÚDOS MULTIMÍDIA ENTRE OS UTILIZADORES; FORNECIMENTO DE SALAS DE CONVERSA ONLINE E QUADROS DE AVISOS ELETRÓNICOS PARA TRANSMISSÃO DE MENSAGENS ENTRE OS UTILIZADORES; FORNECIMENTO DE SERVIÇOS DE COMUNICAÇÕES ON-LINE; SERVIÇOS DE COMUNICAÇÃO ATRAVÉS DE REDES INFORMÁTICAS; SERVIÇOS DE COMUNICAÇÃO PARA FINS DE VIDEOCONFERÊNCIA; SERVIÇOS DE COMUNICAÇÕES POR REDES INFORMÁTICAS; SERVIÇOS DE PORTAL DE TELECOMUNICAÇÕES; FÓRUNS [SALAS DE CONVERSAÇÃO] PARA REDES SOCIAIS; MENSAGENS ELETRÓNICAS; SERVIÇOS DE MENSAGENS ELETRÓNICAS; SERVIÇOS DE MENSAGENS ATRAVÉS DA WEB; SERVIÇOS DE MENSAGENS MULTIMÉDIA [MMS]; SERVIÇOS DE MENSAGENS ELETRÓNICAS INSTANTÂNEAS; SERVIÇOS DE MENSAGENS ONLINE; TRANSMISSÃO ELETRÓNICA DE CORREIO E DE MENSAGENS; TRANSMISSÃO ELETRÓNICA DE MENSAGENS; TROCA DE MENSAGENS ATRAVÉS DE TRANSMISSÃO INFORMÁTICA; TROCA ELETRÓNICA DE MENSAGENS ATRAVÉS DE LINHAS DE CONVERSA, SALAS DE CONVERSA E FÓRUNS DE INTERNET

(591)

(540)

(550)

MINICHAT

(210) **635431** MNA

(220) 2019.12.20

(300)

(730) **PT MANUEL VARELA DE ALMEIDA**

(511) 25 ARTIGOS DE VESTUÁRIO EM COURO; BERMUDAS; BLAZERS; BLUSAS; BLUSÕES; BOXER SHORTS; CACHECÓIS; CALÇAS; CALÇAS JEANS; CALÇÕES; CALÇÕES DE BANHO; CAMISAS; CAMISOLAS [PULLOVERS]; CAMISOLAS [VESTUÁRIO]; CASACOS E BLUSÕES DE PELES; CASACOS PARA HOMEM; CASACOS SEM MANGAS; CASACOS [VESTUÁRIO]; CINTOS; COLETES; CORSÁRIOS; ECHARPES DE HOMEM; FATOS DE BANHO PARA HOMEM; FATOS PARA HOMEM; GABARDINES [VESTUÁRIO]; GANGAS [VESTUÁRIO]; GRAVATAS; IMPERMEÁVEIS; JAQUETAS; JÉRSEI [VESTUÁRIO]; LENÇOS DE BOLSO; LUVAS; MEIAS; PARKAS; PELES [VESTUÁRIO]; POLOS; SOBRETUDO; SUSPENSÓRIOS; SWEATSHIRTS; T-

SHIRTS; VESTUÁRIO EXTERIOR PARA HOMEM; (550)
 VESTUÁRIO PARA HOMEM.

(591)

(540)

COTTON&WOOL

(550)

(210) **635445**

MNA

(220) 2019.12.20

(300)

(730) **PT JOÃO JOSÉ JORGE PIRES**

(511) 16 MAQUETAS DE ARQUITETURA

(210) **635440** MNA

(220) 2019.12.20

(300)

(730) **PT JOÃO DA SILVA FONSECA CORREIA LINO**

(511) 33 ÁGUA-PÉ; APERITIVOS À BASE DE LICOR ALCOÓLICO DESTILADO; BEBIDAS À BASE DE VINHO; BEBIDAS QUE CONTÊM VINHO [SPRITZERS]; SANGRIA; VINHO À BASE DE FRAMBOESA PRETA [BOKBUNJAJU]; VINHO BRANCO; VINHO DE AMORAS; VINHO DE ARROZ AMARELO; VINHO DE ARROZ TRADICIONAL COREANO [MAKGEOLI]; VINHO DE MORANGOS; VINHO DE UVAS; VINHO ESPUMANTE DE FRUTOS; VINHO ESPUMANTE DE UVAS.

(591)

(540)

É.ON

(550)

(210) **635441** MNA

(220) 2019.12.20

(300)

(730) **PT ANTONIO JOSÉ MADEIRA**

(511) 33 VINHO.

(591)

(540)

ANTONIO MADEIRA OS GRANITOS

(550)

(210) **635443** MNA

(220) 2019.12.20

(300)

(730) **PT JULIANA MARIA DA SILVA MAGALHÃES**

(511) 38 SERVIÇOS DE COMUNICAÇÃO AUDIOVISUAL.
 41 LEGENDAGEM; PRESTAÇÃO DE SERVIÇOS DE TRADUÇÃO; SERVIÇOS DE INTERPRETAÇÃO E TRADUÇÃO; TRADUÇÃO DE LÍNGUAS; SERVIÇOS RELACIONADOS COM TRADUÇÃO; SERVIÇOS DE TRADUÇÃO; TRADUÇÃO E INTERPRETAÇÃO.

(591)

(540)

WATCH YOUR LANGUAGE

42 SERVIÇOS DE ENGENHARIA RELACIONADOS COM ARQUITECTURA; SERVIÇOS DE ENGENHARIA E ARQUITETURA; ARQUITETURA; CONSULTADORIA EM ARQUITETURA; CONSULTORIA DE ARQUITETURA; CONSULTORIA EM ARQUITETURA E ELABORAÇÃO DE PLANOS DE CONSTRUÇÃO; DESIGN DE ARQUITETURA; DESIGN DE ARQUITETURA PARA PLANEAMENTO URBANO; ELABORAÇÃO DE PLANOS DE ARQUITETURA; GESTÃO DE PROJETOS DE ARQUITETURA; INVESTIGAÇÃO RELACIONADA COM ARQUITETURA; PREPARAÇÃO DE PROJETOS DE ARQUITETURA; PREPARAÇÃO DE RELATÓRIOS DE ARQUITETURA; PREPARAÇÃO DE RELATÓRIOS RELACIONADOS COM ARQUITETURA; SERVIÇOS DE ARQUITETURA; SERVIÇOS DE ARQUITETURA INTERIOR; SERVIÇOS DE ARQUITETURA PARA A CONCEÇÃO DE INSTALAÇÕES DE ESCRITÓRIOS; SERVIÇOS DE ARQUITETURA PARA A CONCEÇÃO DE LOCAIS DE VENDA A RETALHO; SERVIÇOS DE ARQUITETURA PARA A CONCEÇÃO DE CENTROS COMERCIAIS; SERVIÇOS DE ARQUITETURA PARA A CONCEÇÃO DE EDIFÍCIOS; SERVIÇOS DE ARQUITETURA PARA A CONCEÇÃO DE EDIFÍCIOS INDUSTRIAIS; SERVIÇOS DE ARQUITETURA PARA A CONCEÇÃO DE EDIFÍCIOS COMERCIAIS; SERVIÇOS DE ARQUITETURA PARA A CONCEÇÃO DE EDIFÍCIOS DE ESCRITÓRIO; SERVIÇOS DE ARQUITETURA PARA A PREPARAÇÃO DE PROJETOS DE ARQUITETURA; SERVIÇOS DE ARQUITETURA PARA PREPARAÇÃO DE PROJETOS ARQUITETÓNICOS; SERVIÇOS DE ARQUITETURA RELACIONADOS COM A URBANIZAÇÃO DE TERRENOS; SERVIÇOS DE ASSESSORIA EM MATÉRIA DE ARQUITETURA; SERVIÇOS DE ASSESSORIA RELACIONADOS COM ARQUITETURA; SERVIÇOS DE CONSULTADORIA RELACIONADOS COM ARQUITETURA; SERVIÇOS DE CONSULTADORIA EM ARQUITETURA; SERVIÇOS DE CONSULTADORIA PROFISSIONAL RELACIONADOS COM ARQUITETURA; SERVIÇOS DE CONSULTAS EM ARQUITETURA; SERVIÇOS DE DESIGN ASSISTIDO POR COMPUTADOR RELACIONADOS COM ARQUITETURA; SERVIÇOS DE DESIGN DE ARQUITETURA NAS ÁREAS DE TRÂNSITO E TRANSPORTE; SERVIÇOS DE DESIGN PARA ARQUITETURA; SERVIÇOS DE DESIGN RELACIONADOS COM ARQUITETURA

(591)

(540)

3JP ARQUITETOS

(550)

(210) **635446**

MNA

(220) 2019.12.20

(300)

(730) **PT RAQUEL SILVA GUIMARÃES UNIPESSOAL LDA**

(511) 41 ATIVIDADES CULTURAIS; EDUCAÇÃO E FORMAÇÃO; ENTRETENIMENTO SOB A FORMA DE DESFILES DE BELEZA; FORNECIMENTO DE ATRAÇÕES PARA VISITANTES PARA FINS CULTURAIS; FORNECIMENTO DE ATRAÇÕES PARA VISITANTES PARA FINS DE ENTRETENIMENTO; FORNECIMENTO DE ATIVIDADES RECREATIVAS; FORNECIMENTO DE ATIVIDADES CULTURAIS; ORGANIZAÇÃO DE ATIVIDADES RECREATIVAS DE GRUPO; ORGANIZAÇÃO DE CONCURSOS DE BELEZA; ORGANIZAÇÃO DE DESFILES; ORGANIZAÇÃO DE DESFILES DE BELEZA; ORGANIZAÇÃO DE EVENTOS DE ENTRETENIMENTO; ORGANIZAÇÃO DE EVENTOS PARA FINS CULTURAIS; ORGANIZAÇÃO DE EVENTOS RECREATIVOS; ORGANIZAÇÃO DE GALAS; ORGANIZAÇÃO E REALIZAÇÃO DE CONCURSOS DE BELEZA; PRODUÇÃO DE ESPETÁCULOS; REALIZAÇÃO DE ATIVIDADES CULTURAIS; REALIZAÇÃO DE ATIVIDADES DE ENTRETENIMENTO; SERVIÇOS CULTURAIS

(591)

(540)

FASHION BUSINESS EXPERIENCE

(550)

(210) **635464** MNA
(220) 2019.12.20
(300)
(730) **PT ANA FILIPA CAEIRO MARTINS PEREIRA**

(511) 33 VINHO; BEBIDAS À BASE DE VINHO; VINHO BRANCO; VINHO DE UVAS; VINHO TINTO; VINHOS; VINHOS ALCOÓLICOS; VINHOS COM BAIXO TEOR DE ÁLCOOL; VINHOS COM INDICAÇÃO GEOGRÁFICA PROTEGIDA; VINHOS DE DENOMINAÇÕES DE ORIGEM PROTEGIDAS; VINHOS DE FRUTA; VINHOS DE MESA; VINHOS GENEROSOS; VINHOS ROSÉ; VINHOS PARACOSINHAR; VINHOS QUENTES (VINHOS AQUECIDOS E ADOÇADOS COM ESPECIARIAS); VINHOS SEM GÁS; VINHOS DOCES; VINHOS DE SOBREMESA; DIGESTIVOS [LICORES EVINHOS].

(591)

(540)

TALHA PEZGADA DAS PEREIRINHAS

(550)

(210) **635465** MNA
(220) 2019.12.20
(300)
(730) **ES INDUSTRIAS QUIMICAS DEL VALLES S.A.**

(511) 05 PREPARAÇÕES PARA A DESTRUIÇÃO DE VERMES; VENENO MATA-RATOS; FUNGICIDAS; HERBICIDAS; INSETICIDAS; PREPARAÇÕES E ARTIGOS PESTICIDAS; ACARICIDAS; VENENOS BACTERIANOS; PREPARAÇÕES DE FUMIGAÇÃO PARA USO MEDICINAL; PARASITICIDAS

(591)

(540)

KONTAR

(550)

(210) **635466** MNA
(220) 2019.12.20
(300)
(730) **ES INDUSTRIAS QUIMICAS DEL VALLES S.A.**

(511) 05 PREPARAÇÕES PARA A DESTRUIÇÃO DE VERMES; VENENO MATA-RATOS; FUNGICIDAS; HERBICIDAS; INSETICIDAS; PREPARAÇÕES E ARTIGOS PESTICIDAS; ACARICIDAS; VENENOS BACTERIANOS; PREPARAÇÕES DE FUMIGAÇÃO PARA USO MEDICINAL; PARASITICIDAS

(591)

(540)

DELTRINA

(550)

(210) **635468** MNA
(220) 2019.12.23
(300)
(730) **FR BIG MAMMA SAS**
(511) 43 SERVIÇOS DE FORNECIMENTO DE ALIMENTOS E BEBIDAS; SERVIÇOS DE BAR; SERVIÇOS DE CATERING

(591)

(540)

BIG MAMMA

(550)

(210) **635474** MNA
(220) 2019.12.23
(300)
(730) **PT TVI - TELEVISÃO INDEPENDENTE, S.A.**
(511) 41 CRIAÇÃO DE FORMATOS PARA PROGRAMAS DE TELEVISÃO; APRESENTAÇÃO DE PROGRAMAS DE TELEVISÃO; MONTAGEM DE PROGRAMAS DE TELEVISÃO; PREPARAÇÃO DE PROGRAMAS DE RÁDIO E DE TELEVISÃO; PREPARAÇÃO E PRODUÇÃO DE PROGRAMAS DE TELEVISÃO E DE RÁDIO; PRODUÇÃO DE ENTRETENIMENTO SOB A FORMA DE PROGRAMAS DE TELEVISÃO; PRODUÇÃO DE ESPETÁCULOS DE TELEVISÃO; PRODUÇÃO DE EVENTOS DESPORTIVOS PARA TELEVISÃO; PRODUÇÃO DE FILMES DE TELEVISÃO; PRODUÇÃO DE PROGRAMAS DE TELEVISÃO EDUCATIVOS; PRODUÇÃO DE PROGRAMAS DE ANIMAÇÃO PARA TELEVISÃO E TELEVISÃO POR CABO; PRODUÇÃO DE PROGRAMAS DE ENTRETENIMENTO EM TELEVISÃO; PRODUÇÃO DE PROGRAMAS DE RÁDIO, DE FILMES E DE PROGRAMAS DE TELEVISÃO; PRODUÇÃO DE PROGRAMAS DE

TELEVISÃO; PRODUÇÕES DE TELEVISÃO;
SERVIÇOS DE ESTÚDIO DE GRAVAÇÃO DE
CINEMA, VÍDEO E TELEVISÃO

(591)

(540)

SHOW ON

(550)

(210) **635476**

MNA

(220) 2019.12.23

(300)

(730) **NLADAR GOLAD**

(511) 28 JOGOS

(591)

(540)

SNAKE ATTACK

(550)

Concessões

Processo	Data do registo	Data do despacho	Nome do 1º requerente/titular	País resid.	Classes (Nice)	Observações
623083	2020.01.07	2020.01.07	LIDERPARTNER SOCIEDADE UNIPessoal, LDA.	PT	29	RECUSA PARCIAL DO REGISTO: arts. 232.º n.º 1 al. b); 229.º n.º 5 e 237.º do cpi. recusa parcial do registo para todos os produtos da cl. 33
624977	2020.01.08	2020.01.08	QPF SOCIEDADE AGRICOLA LDA	PT	33	
626825	2020.01.07	2020.01.07	JOEL RODRIGUES SANHEIRO	PT	39	
629428	2020.01.08	2020.01.08	JO JOSEPHINE JEAN SMETS	PT	35	RECUSA PARCIAL DO REGISTO: arts. 232.º n.º 1 al. b); 229.º n.º 5 e 237.º do cpi. recusa parcial do registo para todos os produtos da cl. 33
630546	2020.01.08	2020.01.08	UNIFOGO - SISTEMAS CONTRA INCÊNDIO LDA	PT	42	
630636	2020.01.08	2020.01.08	CONFEITARIA VALE, LDA.	PT	30	
630647	2020.01.08	2020.01.08	PHARMA OTC, S.L.	ES	05	
630661	2020.01.08	2020.01.08	PRAÇA DOS XÔPINHOS UNIP. LDA	PT	43	
630671	2020.01.08	2020.01.08	CONSUMERCHOICE - CENTRO DE AVALIAÇÃO DA SATISFAÇÃO DO CONSUMIDOR LDA	PT	35	
630682	2020.01.08	2020.01.08	SOLARIS - ASSOCIAÇÃO NACIONAL PARA A DEFESA AMBIENTAL, SOCIAL E DA SAÚDE	PT	41	
630686	2020.01.08	2020.01.08	ZEROGEST - GESTÃO EMPRESARIAL, LDA	PT	35	
630722	2020.01.08	2020.01.08	SPECIALPET, LDA.	PT	31	
630764	2020.01.08	2020.01.08	SATURNO.NET - SISTEMAS DE INFORMAÇÃO LDA	PT	09	
630773	2020.01.08	2020.01.08	SOLAR DE VEADE, SOCIEDADE AGRÍCOLA E TURÍSTICA LDA	PT	33	
630780	2020.01.08	2020.01.08	ALRIO, S.A.	PT	36	
630783	2020.01.08	2020.01.08	ALRIO, S.A.	PT	36	
630802	2020.01.08	2020.01.08	SERIOUSLY FUNNY LDA	PT	41	
630845	2020.01.08	2020.01.08	ALRIO, S.A.	PT	36	
630854	2020.01.08	2020.01.08	TERRA VIVA LDA.	PT	08 20 42	
630860	2020.01.08	2020.01.08	AERO VIP - COMPANHIA DE TRANSPORTES E SERVIÇOS AÉREOS, S.A.	PT	41	
630861	2020.01.08	2020.01.08	TRICANITENSA, UNIPessoal LDA.	PT	43	
630881	2020.01.08	2020.01.08	POOP - PORTUGUESE OLIVE OIL PARTNERS, COMÉRCIO DE AZEITES PORTUGUESES LDA	PT	29	
630897	2020.01.08	2020.01.08	VAZ MENDES & ASSOCIADOS ç SOCIEDADE DE ADVOGADOS, SP, RL	PT	45	
630911	2020.01.08	2020.01.08	RAUL ANTONIO DE OLIVEIRA REBELO	PT	43	
630916	2020.01.08	2020.01.08	RUI PEDRO PINHÃO COELHO	PT	42 44	
630917	2020.01.08	2020.01.08	LUIS MIGUEL DE JESUS BARBOSA	PT	29 33	
630923	2020.01.08	2020.01.08	ADEGAMÁE - SOCIEDADE AGRÍCOLA, LDA.	PT	33	

Processo	Data do registo	Data do despacho	Nome do 1º requerente/titular	País resid.	Classes (Nice)	Observações
630926	2020.01.08	2020.01.08	PEDRO MIGUEL MARTINS TEIXEIRA	PT	03 25	
630929	2020.01.08	2020.01.08	PINHAL DA TORRE VINHOS, S.A.	PT	29 33	
630933	2020.01.08	2020.01.08	SALA BRANCA LDA	PT	35	
630944	2020.01.08	2020.01.08	ANA ISABEL CARVALHO TEIXEIRA	PT	10 35 44	
630947	2020.01.08	2020.01.08	RUSSO ARQUITETOS LDA	PT	35 42 43	
630967	2020.01.08	2020.01.08	CHAUSURES PORTO FINO INC.	CA	10 25 35	
630969	2020.01.08	2020.01.08	ESCOLA SUPERIOR DE HOTELARIA E TURISMO DO ESTORIL	PT	35 42	
630970	2020.01.08	2020.01.08	FINANÇOR - AGRO-ALIMENTAR, S.A.	PT	30	
630984	2020.01.08	2020.01.08	PLANETALVORADA LDA	PT	35 36 37 43	
631003	2020.01.08	2020.01.08	SANDRA CARLA SOARES GARCIA DA SILVA	PT	43	
631007	2020.01.08	2020.01.08	CAMBAS - INVESTIMENTOS HOTELEIROS, LDA	PT	33 43	
631013	2020.01.08	2020.01.08	GUITRIZ, UNIPessoal, LDA.	PT	16	
631015	2020.01.08	2020.01.08	GUITRIZ, UNIPessoal, LDA.	PT	16	
631017	2020.01.08	2020.01.08	GUITRIZ, UNIPessoal, LDA.	PT	16	
631023	2020.01.08	2020.01.08	AGRIANGUS, UNIPessoal LDA	PT	44	
631030	2020.01.08	2020.01.08	ASSOCIAÇÃO INTEGRALAR-INTERVENÇÃO DE EXCELÊNCIA NO SECTOR AGRO-ALIMENTAR	PT	35	
631031	2020.01.08	2020.01.08	ASSOCIAÇÃO INTEGRALAR-INTERVENÇÃO DE EXCELÊNCIA NO SECTOR AGRO-ALIMENTAR	PT	35	
631045	2020.01.08	2020.01.08	READINESS IT, SYSTEMS INTEGRATION , S.A.	PT	42	
631047	2020.01.08	2020.01.08	READINESS IT, SYSTEMS INTEGRATION , S.A.	PT	42	
631055	2020.01.08	2020.01.08	LETSTRADE, COMÉRCIO E SERVIÇOS, LDA (ZONA FRANCA DA MADEIRA)	PT	33	
631058	2020.01.08	2020.01.08	LETSTRADE, COMÉRCIO E SERVIÇOS, LDA (ZONA FRANCA DA MADEIRA)	PT	33	
631060	2020.01.08	2020.01.08	LETSTRADE, COMÉRCIO E SERVIÇOS, LDA (ZONA FRANCA DA MADEIRA)	PT	33	
631075	2020.01.08	2020.01.08	ANA MARGARIDA MARQUES MARTINS	PT	16 18 25 41	
631078	2020.01.08	2020.01.08	LAURA VARELA MIRPURI	PT	25	
631084	2020.01.08	2020.01.08	EMANUEL DOS SANTOS ALELUIA	PT	41	
631090	2020.01.08	2020.01.08	AFONSO MIGUEL DE HERÉDIA	PT	44	
631094	2020.01.08	2020.01.08	CHURRASQUEIRA DOS FIDALGOS, UNIPessoal, LDA	PT	43	
631096	2020.01.08	2020.01.08	ANTONIO MANUEL CLEMENTE UNIPessoal LDA	PT	39	
631099	2020.01.08	2020.01.08	ACM-ASSOCIAÇÃO CULTURAL DE MONCHIQUE 4X4	PT	41	
631101	2020.01.08	2020.01.08	ELSA MARIA PRATA MONTEIRO	PT	41	
631110	2020.01.08	2020.01.08	S.G.F.-SOCIEDADE GESTORA DE FUNDOS DE PENSÕES S.A.	PT	36	
631114	2020.01.08	2020.01.08	ÚTIL CAMELO, UNIPessoal LDA	PT	20 21 25	
631132	2020.01.08	2020.01.08	CTKI - CRYOTHERAPIES IBERIA LDA	PT	11	
631133	2020.01.08	2020.01.08	OFFERCONCEPT, LDA	PT	35	
631143	2020.01.08	2020.01.08	LAURA TIÊ ZANCHI DA SILVA	PT	41	
631146	2020.01.08	2020.01.08	LISBON CASUALS CLUBE DE HÓQUEI	PT	41	

Processo	Data do registo	Data do despacho	Nome do 1º requerente/titular	País resid.	Classes (Nice)	Observações
631162	2020.01.08	2020.01.08	BERNARDO RIPPER SOLIPA	PT	25	
631166	2020.01.08	2020.01.08	MARIANA SARAMAGO MOTA	PT	41 44	
631173	2020.01.08	2020.01.08	MARIA DE FÁTIMA OLIVEIRA MAGALHÃES GANDON	PT	11 21 30 40	
631177	2020.01.08	2020.01.08	NADINE FERNANDA SILVA MARTINS	PT	25	
631184	2020.01.08	2020.01.08	INEPSI-LX, INSTITUTO DE NEUROPSICOLOGIA DE LISBOA, LDA	PT	44	
631196	2020.01.08	2020.01.08	INEX REVESTIMENTOS, LDA	PT	20 21 27	
631199	2020.01.08	2020.01.08	CARPICALDEIRA - CARPINTARIA UNIPESSOAL, LDA	PT	40	
631201	2020.01.08	2020.01.08	ALGARVE MANTA PROPERTIES - MEDIAÇÃO IMOBILIÁRIA LDA	PT	36	
631215	2020.01.08	2020.01.08	AMADEU LOPES TEVES	PT	43	
631219	2020.01.08	2020.01.08	PISCA & PISCA PETISCOS UNIPESSOAL LDA	PT	43	
631233	2020.01.08	2020.01.08	CONSTRUÇÕES OBJECTIVO BRICK, LDA	PT	37	
631236	2020.01.08	2020.01.08	BEST SELL - ELECTRODOMÉSTICOS, S.A.	PT	35	
631239	2020.01.08	2020.01.08	CJ DECOR - TECIDOS E DECORAÇÃO LDA	PT	42	
631243	2020.01.08	2020.01.08	JOSE ALBERTO DE JESUS ARROZ	DE	30	
631245	2020.01.08	2020.01.08	FILIPA ISABEL BASTOS MARTINS	PT	18 25	
631255	2020.01.08	2020.01.08	C.G.K IMP. EXP. LDA.	PT	14	
631263	2020.01.08	2020.01.08	AFROWONDER - COMÉRCIO GERAL, IMPORTAÇÃO - EXPORTAÇÃO, INDÚSTRIA E SERVIÇOS, LDA.	PT	31	
631266	2020.01.08	2020.01.08	DATAMESTRIA LDA	PT	41	
631279	2020.01.08	2020.01.08	CATIA MARGARIDA DOMINGOS AFONSO	PT	39	
631281	2020.01.08	2020.01.08	DAIMLER AG	DE	09 12 39 42	
631283	2020.01.08	2020.01.08	DAIMLER AG	DE	09 12 39 42	
631284	2020.01.08	2020.01.08	AVENUE NRE REAL ESTATE, UNIPESSOAL LDA	PT	36	
631295	2020.01.08	2020.01.08	CANDIBAMBU LDA	PT	11	
631307	2020.01.08	2020.01.08	ANA SOFIA DA CRUZ OLIVEIRA	PT	14 18 20 25	
631334	2020.01.08	2020.01.08	BIMBO DONUTS IBERIA, S.A.	ES	30	
631349	2020.01.08	2020.01.08	FANTASTILÉGUA-LDA	PT	43	
631351	2020.01.08	2020.01.08	PEDRO MIGUEL RAPOULA DE MATOS	PT	36	
631353	2020.01.08	2020.01.08	CARLOS JOSÉ RIBEIRO NUNES DA SILVA	PT	30	
631357	2020.01.08	2020.01.08	CARINA E ALVARO FISIOTERAPIA LDA	PT	10 44	
631358	2020.01.08	2020.01.08	VASTA ESFERA, LDA.	PT	33	
631365	2020.01.08	2020.01.08	ÁLVARO JOSÉ SOUSA FERNANDES	PT	35 37	
631368	2020.01.08	2020.01.08	VALERIA LAMEIRA UNIPESSOAL LDA	PT	35 39 41	
631373	2020.01.08	2020.01.08	CÁTIA SOFIA PEYROTEO VAZ GUEDES	PT	35 42	
631374	2020.01.08	2020.01.08	CARLOS FARIA PAULINO	PT	37	
631390	2020.01.08	2020.01.08	BRUNO JOSE DA COSTA ALMEIDA	PT	40	

Recusas

Processo	Data do pedido	Data da recusa	Nome do 1º requerente/titular	País resid.	Classes (Nice)	Observações
624297	2019.05.20	2020.01.07	JOANA FILIPA DA SILVA E SOUSA	PT	30 43	arts. 232.º n.º 1 al. b) e 229.º n.º 5 do cpi
624363	2019.05.22	2020.01.07	L.D.L. - EXPLORAÇÃO DE BARES, SNACK-BARES E ESPLANADAS, LDA	PT	43	arts. 209.º n.º 1 al. a); 231.º n.º 1 al. b) e 229.º n.º 5 do cpi
624364	2019.05.22	2020.01.07	L.D.L. - EXPLORAÇÃO DE BARES, SNACK-BARES E ESPLANADAS, LDA	PT	43	arts. 209.º n.º 1 al. a); 231.º n.º 1 al. b) e 229.º n.º 5 do cpi
624396	2019.05.21	2020.01.07	JEANE MARIA FREITAS PINHO MENDES	PT	18	arts. 232.º n.º 1 al. b) e 229.º n.º 5 do cpi
624416	2019.05.22	2020.01.07	SERGIO ANTONIO ALVES PINTO FERNANDES	PT	35	arts. 209.º n.º 1 al. a); 231.º n.º 1 al. b) e 229.º n.º 5 do cpi
624421	2019.05.22	2020.01.07	PAULA CRISTINA DO ROSÁRIO EMILIANO SERRUMBIA	PT	14	arts. 232.º n.º 1 al. b) e 229.º n.º 5 do cpi
624931	2019.05.29	2020.01.07	PEDRO MANUEL BARBOSA SOUTO DE CASTRO	PT	43	arts. 232.º n.º 1 al. c) e 229.º n.º 5 do cpi

Renovações

N.ºs 127 185, 150 622, 151 215, 160 657, 160 658, 221 641, 224 961, 224 964, 226 736, 227 465, 242 840, 338 581, 439 146, 451 155, 454 292, 455 860, 456 753, 456 806, 457 777, 459 480, 459 484, 459 613, 459 659, 461 614, 463 582, 464 280, 464 400, 464 723 e 464 992.

Averbamentos**Transmissões**

Processo	Data do averbamento	Antigo requerente/titular	País resid.	Atual requerente/titular	País resid.	Observações
439562	2019.12.16	H. J. & SANTOS, LDA.	PT	GERMANO SOARES DE PONTE	PT	

Declarações de caducidade

Processo	Data do registo	Data da caducidade	Nome do 1º requerente/titular	País resid.	Observações
394753	2006.12.27	2020.01.06	ROTEX - CONFECÇÕES DE MALHAS, LDA.	PT	CADUCO POR FALTA DE USO: caduco por falta de uso, nos termos do n.º 1 do artigo 268.º do cpi.

Declarações de caducidade parcial

Processo	Data do registo	Data da caducidade	Nome do 1º requerente/titular	País resid.	Observações	Classificação (Nice)
173798	1995.02.02	2020.01.06	QUINTA NOVA DE N.SENHORA D/CARMO SOC.AG.& COM.,LDA	PT	deferimento parcial da caducidade por falta de uso quanto ao seguinte produto da classe 33.ª: «aguardentes», nos termos do n.º 1 e 8 do artigo 268.º do cpi.	33

Outros Atos

623792. – ELIMINADAS AS CLASSES 29; 30; 33; 35; 41 E 43. RESTRINGIDA A CLASSE 39.

628673. – LIMITE-SE O DESTINO DA MARCA AOS SEGUINTE SERVIÇOS: CONCERTOS DE MÚSICA AO VIVO; ORGANIZAÇÃO DE CONCERTOS; ORGANIZAÇÃO DE EVENTOS CULTURAIS E ARTÍSTICOS; ORGANIZAÇÃO DE EVENTOS DE ENTRETENIMENTO; ORGANIZAÇÃO E REALIZAÇÃO DE EVENTOS DE ENTRETENIMENTO AO VIVO; ORGANIZAÇÃO DE EVENTOS MUSICAIS; ORGANIZAÇÃO DE EVENTOS PARA FINS CULTURAIS; PRODUÇÃO DE EVENTOS AO VIVO; REALIZAÇÃO DE EVENTOS CULTURAIS; ORGANIZAÇÃO DE FESTIVAIS; SERVIÇOS DE FESTIVAIS DE MÚSICA; PRESTAÇÃO DE INFORMAÇÃO SOBRE ENTRETENIMENTO E EVENTOS RECREATIVOS ATRAVÉS DE REDES ONLINE E INTERNET; SERVIÇOS DE BILHETEIRA; NENHUM DOS SERVIÇOS ATRÁS REFERIDOS NO DOMÍNIO DOS VIDEOJOGOS.

628686. – RETIRADA A CLASSE 44

634960. – NO BPI DE 2019/12/24, CONSIDERE-SE RETIFICADO O SINAL PARA:

MULHER DE CAPOTE

REGISTO INTERNACIONAL DE MARCAS

Pedidos

De acordo com o artigo 244.º do Código da Propriedade Industrial, faz-se público que foram solicitados pedidos de proteção em Portugal para as marcas de registo internacional a seguir enumeradas, nos termos do Acordo de Madrid relativo ao Registo Internacional de Marcas e do Protocolo relativo a esse Acordo; da data de publicação do presente aviso começa a contar-se o prazo de dois meses para a apresentação de reclamações de quem se julgar prejudicado pela eventual concessão dos mesmos, conforme o artigo 17.º do referido Código.

Processo	Data do pedido	Nome do 1º requerente/titular	País resid.	Classes (Nice)	Observações
343796-E1	2019.12.10	SANOFI	FR	05	
1420643-E1	2019.11.01	UGO TRADE S.R.O.	CZ	29 30 31 32 43	
1505180	2019.11.25	TIANJINKING-METER TECHNOLOGY CO., LTD.	CN	12	
1505209	2019.11.05	LOUIS VUITTON MALLETIER	FR	18 26	
1505228	2019.11.05	LOUIS VUITTON MALLETIER	FR	18 26	
1505237	2019.11.05	LOUIS VUITTON MALLETIER	FR	18 25	
1505290	2019.08.19	LIMITED LIABILITY COMPANY AKUSTICHESKAYA ZAMOROZKA	RU	29 31	
1505380	2019.09.23	JINAN AIKESKE INFORMATION CONSULTING CO., LTD	CN	30	
1505420	2019.09.03	BSH HAUSGERÄTE GMBH	DE	09 38	
1505466	2019.08.14	EURO GAMES TECHNOLOGY LTD.	BG	09 28 41	
1505618	2019.08.01	GO PARKING S.R.O.	CZ	37 39	
1505632	2019.10.31	OBSHCHESTVO S OGRANICHENNOJ OTVETSTVENNOST'YU SISTEMA	RU	41	
1505681	2019.10.09	CHINA KWEICHOW MOUTAI DISTILLERY CO., LTD.	CN	33	
1505736	2019.11.22	SHANDONG SHIJIYUAN CULTURAL COMMUNICATION CO., LTD.	CN	29	
1505836	2019.06.17	CHUZHOU FINE INTEREST I/E CO.,LTD	CN	30	
1505893	2019.06.21	SAN CARLO GRUPO ALIMENTARE, S.P.A	IT	29 30	
1505988	2019.11.22	ELLAI (TIANJIN) SANITARY WARE CO., LTD. SHANGHAI BRANCH	CN	11 20	
1505998	2019.10.04	GAON S.R.L.	IT	03	
1506017	2019.03.11	SOCIETE COOPERATIVE GROUPEMENTS D'ACHATS DES CENTRES LECLERC	FR	04 06 07 08 09 11 14 16 20 21 22 23 24 25 26 27	
1506038	2019.10.30	NATURE.COS	FR	03	
1506040	2019.11.06	RENAULT RETAIL GROUP	FR	12 35 37 39 42	
1506041	2019.11.07	CHANEL,SA.	FR	18 25	

Processo	Data do pedido	Nome do 1º requerente/titular	País resid.	Classes (Nice)	Observações
1506096	2019.08.23	LIMITED LIABILITY COMPANY MELOFON	RU	41	
1506143	2019.06.19	BEAUREN KOREA, INC.	KR	03 35	
1506198	2019.09.24	DENYS RUPOSOV	UA	01 05 31	
1506296	2019.10.10	MOBILE TELESYSTEMS PUBLIC JOINT STOCK COMPANY	RU	09 16 18 26 27 28 30 35 38 41 42 45	
1506299	2019.11.06	UNIVA MARKETING LIMITED	CN	05 29	
1506319	2019.11.13	YETI COOLERS, LLC	US	35	

REGISTO DE LOGÓTIPOS

Pedidos

De acordo com o artigo 286.º do Código da Propriedade Industrial, a seguir se publicam os pedidos de registo de logótipos; da data de publicação do presente aviso começa a contar-se o prazo de dois meses para a apresentação de reclamações de quem se julgar prejudicado pela eventual concessão dos mesmos, em conformidade com o artigo 17.º do mesmo Código.

(210) **49816** LOG

(220) 2019.12.16

(730) PT **REDES E COLUNAS - DROGARIA UNIPessoal LDA**

(512) 47784 COMÉRCIO A RETALHO DE OUTROS PRODUTOS NOVOS, EM ESTABELECIMENTOS ESPECIALIZADOS, N.E.

COMÉRCIO A RETALHO DE OUTROS PRODUTOS NOVOS, EM ESTABELECIMENTOS ESPECIALIZADOS, N.E.

(591)

(540)



(531) 27.5.22 ; 27.99.1 ; 27.99.4



(531) 2.9.14 ; 3.4.11 ; 3.4.13

(210) **49827** LOG

(220) 2019.12.16

(730) PT **SOCIEDADE PROTECTORA DOS ANIMAIS**

(512) 94995 OUTRAS ACTIVIDADES ASSOCIATIVAS, N.E.

ACTIVIDADES DESENVOLVIDAS NA CAUSA DE PROTECÇÃO E DEFESA DOS DIREITOS E BEM-ESTAR ANIMAL. SERVIÇOS MÉDICO-VETERINÁRIOS.

(591)

(540)



(531) 2.9.14 ; 3.3.1 ; 3.3.15

(210) **49826** LOG

(220) 2019.12.16

(730) PT **SOCIEDADE PROTECTORA DOS ANIMAIS**

(512) 94995 OUTRAS ACTIVIDADES ASSOCIATIVAS, N.E.

ACTIVIDADES DESENVOLVIDAS NA CAUSA DE PROTECÇÃO E DEFESA DOS DIREITOS E BEM-ESTAR ANIMAL. SERVIÇOS MÉDICO-VETERINÁRIOS.

(591)

(540)

(210) **49828** LOG

(220) 2019.12.16

(730) PT **SOCIEDADE PROTECTORA DOS ANIMAIS**

(512) 94995 OUTRAS ACTIVIDADES ASSOCIATIVAS,
N.E.
ACTIVIDADES DESENVOLVIDAS NA CAUSA DE
PROTECÇÃO E DEFESA DOS DIREITOS E BEM-ESTAR
ANIMAL. SERVIÇOS MÉDICO-VETERINÁRIOS

(591)
(540)



**SOCIEDADE PROTECTORA
DOS ANIMAIS**

(531) 2.9.14 ; 3.7.3 ; 3.7.99

(210) **49829** LOG
(220) 2019.12.16
(730) PT **SOCIEDADE PROTECTORA DOS
ANIMAIS**

(512) 94995 OUTRAS ACTIVIDADES ASSOCIATIVAS,
N.E.
ACTIVIDADES DESENVOLVIDAS NA CAUSA DE
PROTECÇÃO E DEFESA DOS DIREITOS E BEM-ESTAR
ANIMAL. SERVIÇOS MÉDICO-VETERINÁRIOS.

(591)
(540)



**SOCIEDADE PROTECTORA
DOS ANIMAIS**

(531) 2.9.14 ; 3.1.6 ; 3.1.16

(210) **49830** LOG
(220) 2019.12.16
(730) PT **SOCIEDADE PROTECTORA DOS
ANIMAIS**

(512) 94995 OUTRAS ACTIVIDADES ASSOCIATIVAS,
N.E.
ACTIVIDADES DESENVOLVIDAS NA CAUSA DE
PROTECÇÃO E DEFESA DOS DIREITOS E BEM-ESTAR
ANIMAL. SERVIÇOS MÉDICO-VETERINÁRIOS.

(591)
(540)



**SOCIEDADE PROTECTORA
DOS ANIMAIS**

(531) 2.9.14 ; 3.1.15 ; 3.1.16

(210) **49831** LOG
(220) 2019.12.16
(730) PT **SOCIEDADE PROTECTORA DOS
ANIMAIS**

(512) 94995 OUTRAS ACTIVIDADES ASSOCIATIVAS,
N.E.
ACTIVIDADES DESENVOLVIDAS NA CAUSA DE
PROTECÇÃO E DEFESA DOS DIREITOS E BEM-ESTAR
ANIMAL. SERVIÇOS MÉDICO-VETERINÁRIOS.

(591)
(540)



**SOCIEDADE PROTECTORA
DOS ANIMAIS**

(531) 2.9.14 ; 3.4.18 ; 3.4.20

(210) **49832** LOG
(220) 2019.12.16
(730) PT **SOCIEDADE PROTECTORA DOS
ANIMAIS**

(512) 94995 OUTRAS ACTIVIDADES ASSOCIATIVAS,
N.E.
ACTIVIDADES DESENVOLVIDAS NA CAUSA DE
PROTECÇÃO E DEFESA DOS DIREITOS E BEM-ESTAR
ANIMAL. SERVIÇOS MÉDICO-VETERINÁRIOS

(591)
(540)



**SOCIEDADE PROTECTORA
DOS ANIMAIS**

(531) 2.9.14 ; 3.13.12

- (210) **49833** **LOG**
(220) 2019.12.16
(730) **PT SOCIEDADE PROTECTORA DOS ANIMAIS**
(512) 94995 OUTRAS ACTIVIDADES ASSOCIATIVAS,
N.E.
ACTIVIDADES DESENVOLVIDAS NA CAUSA DE
PROTECÇÃO E DEFESA DOS DIREITOS E BEM-ESTAR
ANIMAL. SERVIÇOS MÉDICO-VETERINÁRIOS.
(591)
(540)



**SOCIEDADE PROTECTORA
DOS ANIMAIS**

- (531) 2.9.14 ; 3.9.2

Concessões

Processo	Data do registo	Data do despacho	Nome do 1º requerente/titular	País resid.	Observações
49477	2020.01.08	2020.01.08	PEDRO AUGUSTO MOTA ALVES SANTOS	PT	
49489	2020.01.08	2020.01.08	MAQTRENDS - EQUIPAMENTOS, LDA	PT	
49492	2020.01.08	2020.01.08	INSTITUTO DE INFORMÁTICA, I.P.	PT	
49499	2020.01.08	2020.01.08	PENGUINUMBERS CONTABILIDADE E GESTÃO LDA	PT	
49500	2020.01.08	2020.01.08	MOCAMAR-MÁRMORES DE ALCANEDE, LIMITADA	PT	
49504	2020.01.08	2020.01.08	ASSOCIAÇÃO DESPORTIVA DO CARREGADO	PT	
49507	2020.01.08	2020.01.08	ALEX BERALDO SILVA	PT	
49508	2020.01.08	2020.01.08	PAULA GONÇALVES BOLLINGER	PT	
49520	2020.01.08	2020.01.08	ARRAIAL CONTÍNUO - LDA	PT	

Renovações

N.ºs 2 182, 19 827, 19 890 e 20 349.

Declarações de caducidade

Processo	Data do registo	Data da caducidade	Nome do 1º requerente/titular	País resid.	Observações
22728	2011.02.04	2020.01.06	ARQWORK - ARQUITECTURA, LDA.	PT	caduco por falta de uso, nos termos da alínea a), do n.º 1, do artigo 298.º do cpi.

AGENTES OFICIAIS DE PROPRIEDADE INDUSTRIAL

(Os Agentes Oficiais da Propriedade Industrial, como tal reconhecidos pelo Instituto Nacional da Propriedade Industrial, podem promover actos e termos do processo sem necessidade de juntar procuração).

Jorge Cruz

- Cartório: Rua Vitor Cordon, 10-A – 1249-103 LISBOA
- Tel.: 21 3475020 – Fax: 21 3421885 e 21 3424583
- E-mail: jorgecruz@jpcruz.pt
- Web: www.jpereiradacruz.pt

João Mascarenhas de Vasconcelos

- Cartório: Av. Duque D'Ávila, 32-1º – 1000-141 LISBOA
- Tel.: 21 3547763 – Fax: 21 3560486
- E-mail: geral@fdnovaes.com

António João Coimbra da Cunha Ferreira

- Cartório: Av. 5 de outubro, 146 - 7º Andar - 1050-061 LISBOA
- Tel.: 21 3241530 – Fax: 21 3422446 e 21 3476656
- E-mail: marcpat@agcunhaferreira.pt
- Web: www.agcunhaferreira.pt

João Pereira da Cruz

- Cartório: Rua Vitor Cordon, 10-A – 1249-103 LISBOA
- Tel.: 21 3475020 – Fax: 21 3421885 e 21 3424583
- E-mail: joaopcruz@jpcruz.pt
- Web: www.jpereiradacruz.pt

Vitor Hugo Ramalho da Costa França

- Cartório: Av. Duque D'Ávila, 32 - 1º – 1000-141 LISBOA
- Tel.: 21 3547574 – Fax: 21 3528473 e 21 35511 03
- E-mail: costa.franca@netcabo.pt

Jorge Afonso Cruz

- Cartório: Rua Vitor Cordon , 10-A – 1249-103 LISBOA
- Tel.: 21 3475020 – Fax: 21 3421885 e 21 3424583
- E-mail: jorgeacruz@jpcruz.pt
- Web: www.jpereiradacruz.pt

Marta Burnay da Costa Pessoa Bobone

- Cartório: Travessa do Jardim à Estrela, 28 – 1350-186 LISBOA
- E-mail: bobone@zonmail.pt

Maria Silvina Vieira Pereira Ferreira

- Cartório: Av. Casal Ribeiro, 50 - 3º, 1000-093 LISBOA
- Tel.: 21 3815050 – Fax: 21 3831150/21 381 33 93
- E-mail: sferreira@clarkemodet.com.pt

Maria Eugénia Martinez

- Cartório: Rua Vitor Cordon, 10-A – 1249-103 LISBOA
- Tel.: 21 3475020 – Fax: 21 3421885 e 21 3424583
- E-mail: mariaeugeniamartinez@jpcruz.pt
- Web: www.jpereiradacruz.pt

Maria do Rosário May Pereira da Cruz

- Cartório: Av. Duque d' Ávila, 66, 7º - 1050-083 LISBOA
- Tel.: 21 387 69 61 - Fax: 21 387 75 96
- E-mail: furtado@furtado.pt

Nuno Cruz

- Cartório: Rua Vitor Cordon , 10-A – 1249-103 LISBOA
- Tel.: 21 3475020 – Fax: 21 3421885 e 21 3424583
- E-mail: nunocruz@jpcruz.pt
- Web: www.jpereiradacruz.pt

Raquel da Costa França

- Cartório: Av. Duque D'Ávila, 32 – 1º – 1000-141 LISBOA
- Tel.: 21 3547574 – Fax: 21 3528473 e 21 3551103
- E-mail: costa.franca@netcabo.pt

António José Pissarra Dias Machado

- Cartório: Av. 5 de outubro, 146 - 7º - 1050-061 LISBOA
- Tel.: 21 3241530 – Fax: 21 3422446 e 21 3476656
- E-mail: marcpat@agcunhaferreira.pt
- Web: www.agcunhaferreira.pt

José Eduardo de Sampaio

- Cartório: Rua do Salitre, 195 – 1269-063 LISBOA
- Tel.: 21 3841300 – Fax: 21 3875775
- E-mail: jedc@jedc.pt
- Web: www.jedc.pt

João Carlos Sardiña de Barros

- Cartório: Rua Rodrigo da Fonseca, 72 – 3º Esq. - 1250-193 LISBOA
- Tel.: 213863466
- E-mail: gmr@magalhaes-adv.pt

Francisco de Novaes C. B. S. Atayde

- Cartório: Av. Duque D'Ávila, 32 – 1º – 1000-141 LISBOA
- Tel.: 21 3547763 e 21 3155038 – Fax: 21 3560486
- E-mail: geral@fdnovaes.com

Isabel Carvalho Franco

- Cartório: Rua do Salitre, 195 – 1269-063 LISBOA
- Tel.: 21 3841300 – Fax: 21 3875775
- E-mail: jedc@jedc.pt
- Web: www.jedc.pt

Álvaro Albano Duarte Catana

- Cartório: Avenida Marquês de Tomar, 44 - 6º - 1069 - 229 LISBOA
- Tel.: 217 613 490 – Fax: 217 613 499
- E-mail: alvaro.duarte@aduarateassoc.com
- Web: www.aduarateassoc.com

José Eduardo Dinis de Carvalho

- Cartório: Rua do Salitre, 195 – 1269-063 LISBOA
- Tel.: 21 3841300 – Fax: 21 3875775
- E-mail: jedc@jedc.pt
- Web: www.jedc.pt

Fernando António Ferreira Magno

- Cartório: Av. 5 de outubro, 146 - 7º Andar - 1050-061 LISBOA
- Tel.: 21 3241530 – Fax: 21 3422446 e 21 3476656
- E-mail: marcpat@agcunhaferreira.pt
- Web: www.agcunhaferreira.pt

António Côrte-Real

- Cartório: Rua Castilho, 167. 2º - 1070-050 LISBOA
- Tel.: 21 7801963 e 21 7801966 – Fax: 21 7975813
- E-mail: sgcr@sgcr.pt
- Web: www.sgcr.pt

José Luís Arnaut

- Cartório: Rua Sousa Martins, n.º 10 - 1050-218 LISBOA
- Tel.: 21 0958100 – Fax: 21 0958155
- E-mail: jarnaut@rpa.pt

José Motta Veiga

- Cartório: Rua João Penha, 10 – 1250-131 LISBOA
- Tel.: 21 3882659 e 21 3841120 – Fax: 21 3873752
- E-mail: mottaveiga@mail.telepac.pt
- Web: www.marcaonline.pt

Pedro da Silva Alves Moreira

- Cartório: Rua do Patrocínio, 94 – 1399-019 LISBOA
- Tel.: 21 3907373 – Fax: 21 3978754
- E-mail: mail@rcf.pt
- Web: www.rcf.pt

João Luís Garcia

- Cartório: Rua Castilho, 167. 2º - 1070-050 LISBOA
- Tel.: 21 7801963 e 21 7801966 – Fax: 21 7975813
- E-mail: sgcr@sgcr.pt
- Web: www.sgcr.pt

Manuel António Durães da Conceição Rocha

- Cartório: Lagoas Park - Edifício 7, 1º Piso – 2740-244 PORTO SALVO
- Tel.: 21 1224726
- E-mail: info.portugal@herrero.pt

Gonçalo de Magalhães Moreira Rato

- Cartório: Rua Rodrigo da Fonseca, 72 – 3º Esq, 1250-193 LISBOA
- Tel.: 21 3875201 - Fax: 21 3875200
- E-mail: gmr@magalhaes-adv.pt

José Raúl de Magalhães Simões

- Cartório: Rua Castilho, 167. 2º - 1070-050 LISBOA
- Tel.: 21 7801963 e 21 7801966 – Fax: 21 7975813
- E-mail: sgcr@sgcr.pt
- Web: www.sgcr.pt

Maria das Dores Marques Banheiro Meira

- Cartórios: Rua Quirino da Fonseca, 29 – 5º Esq. – 1000-251 LISBOA e Av. Luísa Todi, 277, 2º, E-1 – 2900-452 SETÚBAL
- Tel.: 21 8436250 e 265 540240 – Fax: 21 8436251 e 265 540241
- E-mail: tecnimarca@gmail.com
- Web: www.tecnimarca.pt e www.tecnimarca.com

Martim Luís Gomes de Araújo de Arantes e Oliveira

- Cartório: Rua do Patrocínio, 94 – 1399-019 LISBOA
- Tel.: 21 3907373 – Fax: 21 3978754
- E-mail: rcf@rcf.pt

Dina Maria Martins Pereira Soares

- Cartório: Av. 5 de outubro, 146 - 7º Andar - 1050-061 LISBOA
- Tel.: 21 3241530 – Fax: 21 3422446 e 21 3476656
- E-mail: marcpat@agcunhaferreira.pt
- Web: www.agcunhaferreira.pt

Carmen Cristina Martins Garcia de Pina Alcobia Galinha

- Cartório: Avenida Ressano Garcia nº 6 R/c. Esq. - 1070-237 LISBOA
- Tel.: +351 213 712 737 - Fax:+351 213 874 726
- E-mail: carmenpina@sapo.pt

Ana Maria Ferreira Pereira da Silva Veiga

- Cartório: Rua Ator Chaby Pinheiro, 5 A - 2795-060 LINDA A VELHA
- Tel.: 914930808
- E-mail: apsilvaveiga@netcabo.pt

Luís Silva Carvalho

- Cartório: Rua Vitor Cordon, 10-A, – 1249-103 LISBOA
- Tel.: 21 3475020 – Fax: 21 3421885 e 21 3424583
- E-mail: lsc@jpcruz.pt
- Web: www.jpereiradacruz.pt

Alberto Canelas

- Cartório: Rua Vitor Cordon , 10-A – 1249-103 LISBOA
- Tel.: 21 3475020 – Fax: 21 3421885 e 21 3424583
- E-mail: acanelas@jpcruz.pt
- Web: www.jpereiradacruz.pt

César Manuel de Bessa Monteiro

- Cartório: Av. Infante D. Henrique, 26 - 1149-096 LISBOA
- Tel.: 21 723 18 00 – Fax: 21 723 1899
- E-mail: bessa.monteiro@abreuadvogados.com
- Web: www.abreuadvogados.com

Paulo Alexandre Pinto Correia Rodrigues da Graça

- Cartório: Av. Almirante Reis, 104 - 5º – 1150-022 LISBOA
- Tel.: 21 8110051 – Fax: 21 8141605
- E-mail: paulo.graca-82931@advogados.oa.pt

Miguel Camargo de Sousa Eiró

- Cartório: Av. Fontes Pereira de Melo, 15 – 7º – 1050-115 LISBOA
- Tel.: 21 3160324 – Fax: 21 3150826
- E-mail: miguel.eiro@mail.telepac.pt

Elsa Maria Martins Barreiros Amaral Canhão

- Cartório: Rua do Patrocínio, 94 – 1399-019 LISBOA
- Tel.: 21 3907373 – Fax: 21 3978754
- E-mail: mail@rcf.pt
- Web: www.rcf.pt

Joaquim Maria Calado Marques

- Cartório: Av. Álvares Cabral, 47 - R/C - 1250-015 LISBOA
- Tel.: 21 381 46 40 – Fax: 21 381 46 41
- E-mail: jcaladomarques@esc-advogados.pt

José António dos Reis Martinez

- Cartório: Rua Vitor Cordon, 30 –1º – 1200-484 LISBOA
- Tel.: 21 3473860 – Fax: 21 3473548
- E-mail: jamartinez.advogados@esc-advogados.com

Ana Teresa Pulido

- Cartório: Av. Fontes Pereira de Melo, 43– 1050-119 LISBOA
- Tel.: 21 3197303 – Fax: 21 3197309
- E-mail: atp@plmj.pt

Vera Araújo Arnaut

- Cartório: Av. Eng Duarte Pacheco, Torre 2, 9.º - Sala 3. – 1070 – 102 LISBOA
- Tel.: 21 384 01 97/8 – Fax: 21 384 01 99
- E-mail: vera.araujo@notarios.pt

Luísa Guerreiro

- Cartório: Rua Raul Proença, 3 - 2820-478 CHARNECA DA CAPARICA
- Tel: 21 821 23 47
- E-mail: luisague@netcabo.pt
- Web: www.lguerreiro.com

Olga Maria Rocha da Cruz Landim

- Cartório: Av. Casal Ribeiro, 50 - 3º, 1000-093 LISBOA
- Tel.: 21 3815050 e 21 3815054 – Fax: 21 3831150 e 21 3813393
- E-mail: info@clarkemodet.com.pt

Paulo Pelayo de Sousa

- Cartório: Rua de Sá da Bandeira, 706 – 6º. Dto.– 4000-432 PORTO
- Tel.: 22 2046120 – Fax: 22 2080728
- E-mail: geral@arlindodesousa.pt

Pedro Pelayo de Sousa

- Cartório: Rua de Sá da Bandeira, 706 – 2º. Esq. – 4000-432 PORTO
- Tel.: 22 2009106 (3 linhas) – Fax: 222080728
- E-mail: marpat@esoterica.pt

Pedro Manuel Branco da Cruz

- Cartório: Av. Duque de Loulé, 1 – 7º Esq. – 1050-085 LISBOA
- Tel.: 21 3535233 – Fax: 21 3535259
- E-mail: lex@cruzadvogados.com

Vítor Luís Ribeiro Cardoso

- Cartório: Rua Jaime Cortesão, nº 62 - 2910-538 SETÚBAL
- Tel.: 265 527 057 - Fax: 265 527 057
- E-mail: marcasetpatentes@ribeirocardoso.com

Abel Dário Pinto de Oliveira

- Cartório: Rua Nossa Senhora de Fátima, 419 - 3º - Frente - 4050-428 PORTO
- Tel.: 22 600 80 94 e 22 016 02 04 – Fax: 22 600 80 95
- E-mail: geral@ampporto.com

Alexandra Maria Viegas Costa Paixão

- Cartório: Av. António Augusto de Aguiar, nº 148, 4C e 5C - 1069-019 LISBOA
- Telemóvel: 919830742
- E-mail: fastfiling@fast-filing.com

Ana Bárbara Emauz de Melo Portugal de Sampaio

- Cartório: Rua do Salitre, 195 – 1269-063 LISBOA
- Tel.: 21 3841300 – Fax: 21 3875775
- E-mail: jedc@jedc.pt
- Web: www.jedc.pt

Ana Maria Gonçalves Fidalgo

- Cartório: Av. Casal Ribeiro, 50 - 3º, 1000-093 LISBOA
- Tel.: 21 3815050 – Fax: 21 3831150
- E-mail: afidalgo@clarkemodet.com.pt

Anabela Teixeira de Carvalho

- Cartório: Edifício Net - Rua de Salazares 842 - 4149-002 PORTO
- Tel.: +351 (0)225 322064 - Fax: +351 (0)225 322066
- E-mail: anabela.carvalho@patents.pt
- Web: www.patents.pt

António Jorge Mateus Andrade

- Cartório: Av. Infante D. Henrique, 26 - 1149-096 LISBOA
- Tel.: 21 7231800 - Fax: 21 7231899
- E-mail: antonio.andrade@abreuadvogados.com
- Web: www.abreuadvogados.com

Bruno Braga da Cruz

- Cartório: Av. de Berna, n.º 24, 7 Dtº- 1050-041 LISBOA
- Tel.: 217802220 - Fax: 217802229
- E-mail: brunobragadacruz-127791@adv.ao.pt
- Web: www.bernaadvogados.pt

Carla Maria Santos Pinheiro

- Cartório: Edifício Oceanus - Avenida da Boavista, 3265 - 3º andar, Escr. 3.4 – 4100-137 PORTO
- Tel.: 22 5323340 – Fax: 22 5323349
- E-mail: cpinheiro@clarkemodet.com.pt

Cláudia Pimenta Monteiro de Medina Barbosa Xara-Brasil Nogueira

- Cartório: Av. Maria Helena Vieira da Silva, 40, 1º Dto.– 1750-184 LISBOA
- Tm.: 96 297 25 10
- E-mail: cxarabrasil@gmail.com

Cristina Antónia de Almeida Carvalho

- Cartório: Rua do Salitre, 195 – 1269-063 LISBOA
- Tel.: 21 3841300 – Fax: 21 3875775
- E-mail: jedc@jedc.pt
- Web: www.jedc.pt

Filipe Teixeira Baptista

- Cartório: Avenida Álvares Cabral, n.º 47, r/c - 1250-015 LISBOA
- Tel.: 211 914 169 - Fax: 211 914 166
- E-mail: filipe.baptista@bma.com.pt
- Web: www.bma.com.pt

Gonçalo de Melo Portugal Saluce de Sampaio

- Cartório: Rua do Salitre, 195 – 1269-063 LISBOA
- Tel.: 21 3841300 – Fax: 21 3875775
- E-mail: jedc@jedc.pt
- Web: www.jedc.pt

Gonçalo Maria Cabral da Cunha Ferreira

- Cartório: Av. Duarte Pacheco, 37 R/C Dtº – 2780-216 OEIRAS
- Tel.: 21 3800910 – Fax: 21 3877109
- E-mail: goncalo@cfadvogados.com.

Gonçalo Paiva e Sousa

- Cartório: Av. Duque de Ávila, 46, 6º – 1050-083 LISBOA
- Tel.: 21 340 86 00 – Fax: 213 408 609
- E-mail: gpsousa@gomezacebo-pombo.com
- Web: www.gomezacebo-pombo.com

Inês de Carvalho Simões

- Cartório: Rua Vitor Cordon , 10-A – 1249-103 LISBOA
- Tel.: 21 3475020/30 – Fax: 21 3421885 e 21 3424583
- E-mail: inessimoes@jpcruz.pt
- Web: www.jpereiradacruz.pt

João M. Pimenta

- Cartório: Rua Vitor Cordon, 10-A – 1249-103 LISBOA
- Tel.: 21 3475020/30 – Fax: 21 3421885 e 21 3424583
- E-mail: joaopimenta@jpcruz.pt
- Web: www.jpereiradacruz.pt

João Sardinha

- Cartório: Rua Vitor Cordon , 10-A – 1249-103 LISBOA
- Tel.: 21 3475020/30 – Fax: 21 3421885 e 21 3424583
- E-mail: joaosardinha@jpcruz.pt
- Web: www.jpereiradacruz.pt

João Paulo Sena Mioludo

- Cartório: Rui Sousa Martins, 10 - 1050-218 LISBOA
- Tel.: 21 095 81 49 / 96 307 57 86 – Fax: 21 095 81 55
- E-mail: Joao.mioludo@cms-rpa.com

Luís Gonçalo Moura Cavaleiro de Ferreira

- Cartório: Av. Álvares Cabral, 47, 1º – 1250-015 LISBOA
- Tel.: 213 806 530 – Fax: 213 806 531
- E-mail: cavaleiro.ferreira@leonelalves.com

Marco Alexandre Gomes da Silva Pires de Sousa

- Cartório: Rua Quinta do Monte, 96 - 1º Dtº - 4805-151 CALDAS DAS TAIPAS
- Tel. 936954610 – Fax: 253471946
- E-mail: marcopires.sousa-9680p@adv.oa.pt

Maria do Carmo Ferreira Fernandes Simões

- Cartório: Av. Duque de Ávila, 66, 7º - 1050 - 083 LISBOA
- Tel.: 21 3876961 – Fax: 21 3877596
- E-mail: furtado@furtado.pt

Maria Manuel Ramos Lucas

- Cartório: Avenida Luísa Todi nº. 33 – 1º-B 2900-460 SETÚBAL
- Tel.: 265 228685 – Fax: 265 228637
- E-mail: mmlucas@marquesmarcas.com

Maria Teresa Delgado

- Cartório: Lagoas Park - Edifício 7, 1º Piso – 2740-244 PORTO SALVO
- Tel.: 21 1224726
- E-mail: tdelgado@herrero.pt

Miguel Adolfo Coelho Quintans

- Cartório: Rua Sousa Martins, 10 – 1050-218 LISBOA
- Tel.: 21 0958109 – Fax: 21 0958155
- E-mail: miguel.quintans@cms-rpa.com
- Web: www.rpa.pt

Ricardo Souto Soares Henriques

- Cartório: Av. Infante D. Henrique, 26 – 1149-096 LISBOA
- Tel.: 21 7231800 – Fax: 21 7231899
- E-mail: ricardo.henriques@abreuadvogados.com
- Web: www.abreuadvogados.com

Teresa Colaço Dias

- Cartório: Av. Duque de Ávila, 66, 7º- 1050-083 LISBOA
- Telef.: 351 21 387 69 61 - Fax: 351 21 387 75 96
- E-mail: teresa.dias@furtado.pt
- Web: www.furtado.pt

Teresa Maria Ferreira Pereira da Silva Garcia

- Cartório: R. Soldados da Índia, 72 – 1400-340 LISBOA
- Tel.: 21 3017086
- E-mail: garcia.teresa@netcabo.pt

Paulo Jorge Monteverde Plantier Saraiva Maia

- Cartório: Av. Álvares Cabral, 47 - 1º - 1250-015 LISBOA
- Tel.: 213 806 530 - Fax: 213 806 531
- E-mail: paulo.monteverde@bma.com.pt
- Web: www.bma.com.pt

Águeda Silva

- Cartório: Rua 4 de Outubro, 821 - 4810-485 GUIMARÃES
- E-mail: aguedasilva@gmail.com

Ana Bela Ferreira

- Cartório: Rua Castilho, 167 - 2º - 1070-050 LISBOA
- Tel.: 217801963 – Fax: 217975813
- E-mail: abf@sgcr.pt
- Web: www.sgcr.pt

Margarida Martinho do Rosário

- Cartório: Rua dos Bacalhoeiros, 4 - 1100-070 LISBOA
- Tel.: 218823990 – Fax: 218823997
- E-mail: gcf@gastao.eu
- www.gastao.eu

Ana Rita Vilhena

- Cartório: Rua Vitor Cordon, 10-A – 1249-103 LISBOA
- Tel.: 21 3475020 – Fax: 21 3421885 e 21 3424583
- E-mail: anaritavilhena@jpcruz.pt
- Web: www.jpereiradacruz.pt

António Trigueiros de Aragão

- Cartório: Rua do Patrocínio, 94 - 1399-019 LISBOA
- Tel.: 213907373 – Fax: 213978754
- E-mail: mail@rcf.pt

Carmina Cardoso

- Cartório: Largo de São Carlos, 3 - 1200-410 LISBOA
- Tel.: 213583620 – Fax: 213159434
- E-mail: c.cardoso-183171@adv.oa.pt.

Elsa Guilherme

- Cartório: Rua Vitor Cordon, 10-A – 1249-103 LISBOA
- Tel.: 21 3475020/30 – Fax: 21 3421885 e 21 3424583
- E-mail: elsaguilherme@jpcruz.pt
- Web: www.jpereiradacruz.pt

Filipe Pedro

- Cartório: Rua Varela Silva, 3 - 2º Dto. - 2730-233 BARCARENA
- E-mail: filipedro@netcabo.pt

Francisca Ferreira Pinto

- Cartório: Av. da República, 25 - 1º - 1050-186 LISBOA
- Tel.: 213800910 – Fax: 213877109
- E-mail: francisca.ferreira.pinto@garrigues.com

Hugo Monteiro de Queirós

- Cartório: Av. Álvares Cabral 47, 1º - 1250-015 LISBOA
- Tel.: +351 213806530 – Tlm: +351 914261919 – Fax: +351 213806531
- E-mail: hugo.queiros@bma.com.pt

Isabel Bairrão

- Cartório: Avenida da República, 25 - 1º - 1050-196 LISBOA
- Tel.: 213800910 – Fax: 213877109
- E-mail: isabel.bairrao@garrigues.com

Joana da Mata

- Cartório: Rua Bernardo Lima, 3 - 1150-074 LISBOA
- Tel.: 213566400 – Fax: 213566488
- E-mail: joanamata@rsa-advogados.pt

João Jorge

- Cartório: Rua do Patrocínio, 94 - 1399-019 LISBOA
- Tel.: 213907373 – Fax: 213978754
- E-mail: mail@rcf.pt

João Pedro Fazendeiro

- Cartório: Av. Marquês de Tomar, 44 - 6º - 1069-229 LISBOA
- Tel.: 217613490 – Fax: 217613499
- E-mail: jp.fazendeiro@aduarateassoc.com

Jorge Faustino

- Cartório: Rua do Patrocínio, 94 - 1399-019 LISBOA
- Tel.: 213907373 – Fax: 213978754
- E-mail: mail@rcf.pt

José de Novaes e Ataíde

- Cartório: Av. Duque D'Ávila, 32 - 1º - 1000-141 LISBOA
- Tel.: 213547763 – Fax: 213560486
- E-mail: geral@fdnovaes.com

Lídia Neves

- Cartório: Av. Engenheiro Duarte Pacheco, 7, r/c - 1070-100 LISBOA
- Tel.: 21 78148 00 – Fax: 21 781 48 02
- E-mail: lidia.neves@mirandalawfirm.com

Lourenço de Sampaio

- Cartório: Rua do Salitre, 195 - 1269-063 LISBOA
- Tel.: 213841300 – Fax: 213875775
- E-mail: lourenco.sampaio@jedc.pt

Luís Humberto Ferreira

- Cartório: Edifício Net - Rua de Salazares 842 4149-002 PORTO
- Tel.: 225322064 - Fax: 225322066
- E-mail: luis.ferreira@patents.pt
- Web: www.patents.pt

Joana Fialho Pinto

- Cartório: Av. 5 de outubro, 146 - 7º Andar - 1050-061 LISBOA
- Tel.: 213241530 – Fax: 213422446
- E-mail: marcpat@agcunhaferreira.pt

Maria Cruz Garcia

- Cartório: Rua Vitor Cordon , 10-A – 1249-103 LISBOA
- Tel.: 21 3475020/30 – Fax: 21 3421885 e 21 3424583
- E-mail: mariacruzgarcia@jpcruz.pt
- Web: www.jpereiradacruz.pt

Mário Castro Marques

- Cartório: Av. da Boavista, Ed. Oceanus, N.º 3265- 3.º Andar, Escritório. 3.4, 4100-137 PORTO
- E-mail: mcmarques@clarkemodet.com.pt
- Web: www.clarkemodet.com

Marisa Coimbra

- Cartório: Rua Dom Francisco Manuel de Melo 21, 1070-085 LISBOA
- Tel.: 21 313 2000 – Fax: 21 313 2001
- E-mail: mail@rcf.pt
- Web: www.srslegal.pt/pt/

Nuno Lourenço

- Cartório: Edifício LACS. Estrada da Malveira da Serra 920 Aldeia de Juzo 2750-834 CASCAIS
- Tel.: 21 1395721 – Fax: 21 1946681
- E-mail: nuno.lourenco@todaypatents.com
- Web: www.todaypatents.com

Rodolfo Condessa

- Cartório: Rua Cidade de Rabat, 31 - 8º Esq. - 1500-159 LISBOA
- Tel.: 966712005
- E-mail: rodolfo.condessa@gmail.com

Rui Duarte Catana

- Cartório: Av. Marquês de Tomar, 44 - 6º - 1069-229 LISBOA
- Tel.: 217613490 – Fax: 217613499
- E-mail: rui.catana@aduarateassoc.com
- Web: www.aduarateassoc.com

Rui Moreira de Resende

- Cartório: Rua Bernardo Lima, 3 - 1150-074 LISBOA
- Tel.: 213566400 – Fax: 213566488
- E-mail: ruiresende@rsa-advogados.pt

Sandra Martins Pinto

- Cartório: Praça General Humberto Delgado, n.º 267 3º Andar Salas 1 /2, 4000-288 PORTO
- Tel.: 222012603 – Fax: 222012605
- E-mail: smp@sgcr.pt
- Web: www.sgcr.pt

Teresa Luísa Catarino Fernandes Gingeira Martins

- Cartório: Rua do Carvalho, 282- 4445-374 ERMESINDE
- E-mail: teresagingeira@gmail.com

Vasco Stillwell D'Andrade

- Cartório: Rua Castilho, 165 - 1070-050 LISBOA
- Tel.: 213817400 – Fax: 213826629
- E-mail: vsandrade@mlgts.pt

Vera Correia Alves

- Cartório: Rua Bernardo Sequeira, 78 - 1º Sala M - 4710-359 BRAGA
- Tel.: 253609330 – Fax: 253609311
- E-mail: nprotect@sapo.pt

Ana Sofia Dinis Chaves

- Cartório: Rua Luis Gonzaga, Edificio Phoenix Garden, 7º andar H, MACAU
- Tel.: 00853 66591201
- E-mail: chaves.anasofia@gmail.com

Ália Mohamade Amadá

- Cartório: Rua Leopoldo de Almeida Nº 1 - 3º A, 1750-137 LISBOA
- E-mail: alia.amada-360741@adv-est.oa.pt

Rita Milhões

- Cartório: Rua Castilho, nº 167 - 2º - 1700-050 LISBOA
- Tel.: 217801963 – Fax: 217975813
- E-mail: rmi@sgcr.pt
- Web: www.sgcr.pt

Daniel Reis Nobre

- Cartório: Alameda dos Oceanos, 41K-21, Parque das Nações – 1990-207 LISBOA
- Tel.: 213 150 970 - Fax: 213 531 352
- E-mail: portugal@inventacom.com
- Web: www.inventa.pt

Tiago Reis Nobre

- Cartório: Alameda dos Oceanos, 41K-21, Parque das Nações – 1990-207 LISBOA
- Tel.: 213 150 970 - Fax: 213 531 352
- E-mail: portugal@inventacom.com
- Web: www.inventa.pt

David Cardoso

- Cartório: Avenida António Augusto de Aguiar, 106, 8.º andar- 1050-019 LISBOA
- Tel.: 213173660 – Fax: 213155035
- E-mail: dc@legalwest.eu

Ágata Pinho

- Cartório: Av. Sidónio Pais, n.º 379, Piso 1, sala 1.14, Ed. HOECHST - 4100-486 BOAVISTA, PORTO
- Tel.: 220167495 – Fax: 226092487
- E-mail: agatapinho@jpcruz.pt
- Web: www.jpereiradacruz.pt

Ana Eugénio

- Cartório: Rua António Enes 18-3D - 1050-025 LISBOA
- E-mail: aeugenio.ana@gmail.com

Ana M. Sebastião

- Cartório: Rua Vitor Cordon , 10-A – 1249-103 LISBOA
- Tel.: 21 3475020/30 – Fax: 21 3421885 e 21 3424583
- E-mail: anamsebastiao@jpcruz.pt
- Web: www.jpereiradacruz.pt

Cátia Ribeiro

- Cartório: Avenida Luísa Todi n.º. 33 – 1º-B 2900-460 SETÚBAL
- Tel.: 265 228 685 - Fax: 265 228 637
- E-mail: catia@marquesmarcas.com
- Web: www.marquesmarcas.com

Joana Dez-Réis Grilo

- Cartório: Rua de Campolide n.º 164 D, 1070-029 LISBOA
- Tel.: 934954388
- E-mail: joana.grilo@protectdata.pt

Luís Caixinhas

- Cartório: Alameda dos Oceanos, 41K-21, Parque das Nações - 1990-207 LISBOA
- Tel.: 213 150 970 - Fax: 213 531 352
- E-mail: portugal@inventacom.com
- Web: www.inventacom.pt

Ricardo Abrantes

- Cartório: Av. Casal Ribeiro, 50 - 3º, 1000-093 LISBOA
- Tel.: 213815050 - Fax: 212831150
- E-mail: rabrantes@clarkemodet.com.pt

Patrícia Marques

- Cartório: Rua Afonso de Albuquerque, n.º25 – 2º piso - 2400-076 LEIRIA
- Tel.: 916810463 / 244024415
- E-mail: patriciamarques@jpcruz.pt
- Web: www.jpereiradacruz.pt

Márcia Martinho da Rosa

- Cartório: Rua Rodrigo da Fonseca, n.º 82, 1º Dtº, 1250-193 LISBOA
- Tel.: 213714940 - Fax: 213882635
- E-mail: marcia.rosa@pra.pt

Madalena Barradas

- Cartório: Av. Casal Ribeiro, 50 - 3º, 1000-093 LISBOA
- Tel.: 213815050 - Fax: 213831150
- E-mail: mbarradas@clarkemodet.com.pt

Luís Teixeira

- Cartório: Rua Públia Hortênsia de Castro, nº 1, 2º A - 1500-518 LISBOA
- E-mail: teixeira.luismanuel@gmail.com

Manuel Cunha Ferreira

- Cartório: Av. 5 de outubro, 146 - 7º Andar - 1050-061 LISBOA
- Tel.: 213241530 - Fax: 213476656 / 213422446
- E-mail: manuel.cunhaferreira@agcunhaferreira.pt

Ana Fazendeiro

- Cartório: Av. das Forças Armadas, nº 125 - 12º - 1600-079 LISBOA
- Tel.: 217231800 - Fax: 217231899
- E-mail: ana.fazendeiro@abreuadvogados.com

Vítor Palmela Fidalgo

- Cartório: Alameda dos Oceanos, 41K-21, Parque das Nações – 1990-207 LISBOA
- Tel.: 213 150 970 - Fax: 213 531 352
- E-mail: vfidalgo@inventacom.com
- Web: www.inventa.pt

Sérgio Coimbra Henriques

- Cartório: Av. da República, 50, 2º Andar- 1050 – 196 LISBOA
- Tel.: 211229070
- E-mail: sergiohenriques@vf-advogados.pt

Filipa Lopes Galvão

- Cartório: Rua Professor Simões Raposo, nº 5, 4º B - 1600-660 LISBOA
- E-mail: filipa.galvao@eyesee.pt

Jorge Manuel Vaz Machado

- Cartório: Av. da Boavista, Ed. Oceanus, nº 3265 - 3º Andar, Escr. 3.4 - 4100-137 PORTO
- Tel.: 225323340 - Fax: 225323344
- E-mail: jmachado@clarkemodet.com.pt

Vera Albino

- Cartório: Alameda dos Oceanos, 41K-21, Parque das Nações – 1990-207 LISBOA
- Tel.: 213 150 970 - Fax: 213 531 352
- E-mail: portugal@inventacom.com
- Web: www.inventa.pt

Maria João Pereira

- Cartório: Avenida Comendador Silva Araújo, Ap. 30 - 4796-908 VILA DAS AVES
- Tel.: 252874627
- E-mail: mariabaltarpereira@gmail.com

Mário Marques

- Cartório: Avenida 5 de Outubro, nº 10 - 1º - 1050-056 LISBOA
- Tel.: 216081027
- E-mail: mmarques@level-up.pt

Isaura Monteiro

- Cartório: Rua do Centro Comunitário, Lote 96, nº 8 - 8135-154 ALMANCIL
- Tel.: 933462947
- E-mail: isaura.monteiro@gmail.com

Ana Rita Remígio

- Cartório: Edifício Net, Rua de Salazares 842 - 4149-002 PORTO
- Tel.: 225322064 - Fax: 225322066
- E-mail: ana.remigio@patents.pt
- Web: www.patents.pt

Daniela Dinis

- Cartório: Rua da Fé n.º 10 Casal do Rato 1675-313 PONTINHA
- Tel.: 961294016
- E-mail: danielamdinis-456421@adv.oa.pt

Luís Pinto Monteiro

- Cartório: Av. da Liberdade, 224 - 1250-148 LISBOA
- Tel.: 213197300 - Fax: 213197319
- E-mail: luis.pintomonteiro@plmj.pt

Cláudia Freixinho Serrano

- Cartório: Rua Vitor Cordon , 10-A - 1249-103 LISBOA
- Tel.: 213475020 - Fax: 213421885
- E-mail: claudiaserrano@jpcruz.pt

David Marques

- Cartório: Avenida Cova dos Vidros, Lote 2570 - 2975-333 QUINTA DO CONDE
- E-mail: davidmtfmarques@gmail.com

Filipe Funenga

- Cartório: Vågsgaten, 43, 4306 SANDNES NO
- Tel.: (+47) 908 77 808
- E-mail: filipe.funenga@patent.no

Inês Monteiro Alves

- Cartório: Alameda dos Oceanos, 41K-21, Parque das Nações – 1990-207 LISBOA
- Tel.: 213150970 - Fax: 213531352
- E-mail: ialves@inventia.com

Mariana Bernardino Ferreira

- Cartório: Av. Álvares Cabral, 47 - 1.º - 1250-015 LISBOA
- Tel.: 213806530 - Fax: 213806531
- E-mail: mariana.ferreira@bma.com.pt
- Web: www.bma.pt

Patrícia Lima

- Cartório: Instituto Superior Técnico, Avenida Rovisco Pais - 1049-001 LISBOA
- E-mail: patriciamlima@hotmail.com

Rita Mendonça

- Cartório: Rua Castilho, 167, 2º - 1070-050 LISBOA
- Tel.: 217 801 963 – Fax: 217 975 813
- E-mail: sgcr@sgcr.pt
- Web: www.sgcr.pt

Rui do Nascimento Gomes

- Cartório: Rua Vitor Cordon, 10-A - 1249-103 LISBOA
- Tel.: 213475020 - Fax: 213421885
- E-mail: ruigomes@jpcruz.pt
- Web: www.jpereiradacruz.p

Vasco Rosa Dias

- Cartório: Est. Beira nº 176, 5º A - 3030-173 COIMBRA
- Tel.: 963312134
- E-mail: vasco.rosa.dias@gmail.com

Joana Piriquito Santos

- Cartório: Rua D. Luís I, n.º 28 1200-151 LISBOA
- Tel.: 213113400 - Fax: 213113406
- E-mail: jcs@vda.pt

Sónia Mota Maia

- Cartório: Alameda da Quinta de Sto. António, nº 1 - Núcleo 1 - 2º E - 1600-675 LISBOA
- Tel.: 217160190 - Fax: 213244665
- E-mail: info@ip-smm.com

Pedro Bacelar

- Cartório: Estrada da Chainha, Lote 6, Nº163 R/C - 7005-198 ÉVORA
- Tel: 266040468 e 919654760 - Fax: 266040948
- E-mail: pedro.espanca@gmail.com

Miguel Antunes de Resende

- Cartório: Avenida de São Pedro nº 31 Monte Estoril - 2765-446 ESTORIL
- Tel: 910583778
- E-mail: miguelantunesderesende@gmail.com

Luís Sommer Ribeiro

- Cartório: Rua dos Bacalhoeiros, 4 - 1100-070 LISBOA
- Tel: 218823990 - Fax: 218823997
- E-mail: luis.ribeiro@gastao.eu

João Pereira Cabral

- Cartório: Alameda dos Oceanos, 41, K21, Parque das Nações - 1990-207 LISBOA
- Tel: 213150970 - Fax: 213531352
- E-mail: jcabral@inventacom.com
- Web: www.inventa.pt

João Francisco Sá

- Cartório: Alameda dos Oceanos, 41, K21, Parque das Nações - 1990-207 LISBOA
- Tel: 213150970 - Fax: 213531352
- E-mail: jfsa@inventacom.com
- Web: www.inventa.pt

Sousa Ribeiro

- Cartório: Av. Álvares Cabral, n.º 47, 1.º andar - 1250-015 LISBOA
- Tel: 213806530 - Fax: 213806531
- E-mail: sousaribeiro-46899p@adv.oa.pt

Evangelino Marques Ribeiro

- Cartório: Avenida Luísa Todi, nº 33 - 1º B - 2900-460 SETÚBAL
- Tel: 265228685 e 932573091 - Fax: 265228637
- E-mail: marquesribeiro@marquesmarcas.com
- Web: www.marquesmarcas.com

Diogo Xavier Santos

- Cartório: Rua Castilho, 167, 2º Andar - 1070-050 LISBOA
- Tel: 217801963 e 912628247 - Fax: 217975813
- E-mail: dxs@sgcr.pt
- Web: www.sgcr.pt

Saulo Chanoca

- Cartório: Rua Artilharia Um, nº 51, Páteo Bagatela, Edifício 1, 4º Andar - 1250-137 LISBOA
- Tel: 211554330 e 935274353
- E-mail: schanoca@bas.pt

Lígia Gata

- Cartório: Av. Dr. Mário Moutinho, Lt 1519, 7º Esq. - 1400-136 LISBOA
- Tel: 213011684
- E-mail: ligiagata007@gmail.com
- Web: www.megaingenium.eu

Manuel Bastos Moniz Pereira

- Cartório: Rua dos Bacalhoeiros 4, 1100-070 LISBOA
- Tel: 218823990 - Fax: 218823997
- E-mail: manuel.pereira@gastao.eu
- Web: www.gastao.eu

Ana Neves

- Cartório: Estrada da Algazarra, nº 43, 6º B, 2810-015 FEIJÓ
- Tel: 936256546
- E-mail: anaisabelneves@gmail.com

Ana Plácido Martins

- Cartório: Infante D. Henrique, n.º 38 - 4.º Esq. Trs., 4400-257 VILA NOVA DE GAIA
- Tel: 964529585
- E-mail: anamartins.adv@outlook.com

André Sarmento

- Cartório: Rua Damião de Góis, nº 56, 4º Andar, apt. 43, 4050-221 PORTO
- Tel: 223 751 032
- E-mail: andrevsarmento@gmail.com

Miguel Vaz Serra

- Cartório: Avenida 5 de outubro, nº 146, 7º Andar, 1050-061 LISBOA
- Tel: 917169727- Fax: 213422446
- E-mail: miguel.vazserra@agcunhaferreira.pt

Leila Teixeira

- Cartório: Rua 19, 231, 1º Andar, 4500-256 ESPINHO
- Tel: 935595149
- E-mail: lt@fredericomendes.pt

Cristina de Castro

- Cartório: Rua António Sérgio, 49 - 3º Esq., 6300-665 GUARDA
- Tel: 965028903
- E-mail: cristinacastro@ipg.pt

Mariana Belo de Oliveira

- Cartório: Rua Domingos Ferreira Pinto Basto, nº 45, 3830-176 ÍLHAVO - AVEIRO
- Tel: 914913442
- E-mail: marianabelooliveira@gmail.com

Natacha Batista

- Cartório: Rua 9 de Março, nº 63, Cajados - 2965-505 ÁGUAS DE MOURA
- Tel: 916187637
- E-mail: anatachabatista@gmail.com

Raquel Antunes

- Cartório: Rua Vitor Cordon, 10A – 1249-103 LISBOA
- Tel.: 21 3475020
- E-mail: raquelantunes@jpcruz.pt
- Web: www. jpereiradacruz.pt

Sofia Rebelo Ladeira

- Cartório: Rua Ana de Castro Osório, nº 4 - 5º B– 1500-039 LISBOA
- Tel.: 969267585
- E-mail: ladeira.sofia@gmail.com

Adriana Esteves

- Cartório: Av. Casal Ribeiro, 50 - 3º andar– 1000-093 LISBOA
- Tel.: 213815050 – Fax: 212831150
- E-mail: aesteves@clarkemodet.com.pt

Cláudia Tomás Pedro

- Cartório: Rua David Mourão Ferreira, nº5 - lote 3/4 - 4ºesq.– 2650-050 AMADORA
- Tel.: 214946866 Tlm: 966478360
- E-mail: claudiatomaspedro@gmail.com

Diana Pereira

- Cartório: Alameda dos Oceanos, 41, K21, Parque das Nações– 1990-207 LISBOA
- Tel.: 213150970/1 – Fax: 213531352
- E-mail: dpereira@inventacom.com

Inês Sequeira

- Cartório: Alameda dos Oceanos, 41, K21, Parque das Nações– 1990-207 LISBOA
- Tel.: 918860596
- E-mail: isequiera@inventacom.com

Joel David Rodrigues

- Cartório: Alameda dos Oceanos, 41, K21, Parque das Nações– 1990-207 LISBOA
- Tel.: 213150970
- E-mail: jrodrigues@inventacom.com

Inês Guerra

- Cartório: Rua Castilho, 167 - 2º– 1070-050 LISBOA
- Tel.: 217801963 Tlm: 933625901
- E-mail: mig@sgcr.pt

Luísa Azevedo Soares Rodrigues

- Cartório: Rua António da Silveira, 131– 2765-300 ESTORIL
- Tel.: 914431158
- E-mail: marialuisa.rodrigues@gmail.com

Marina Ciriani

- Cartório: Rua Dr. Rafael Duque, nº21 - 3ºdrt – 1500-249 LISBOA
- Tel.: 935933071
- E-mail: ciriani.marinar@gmail.com

Miguel Bibe

- Cartório: Alameda dos Oceanos, 41, K21, Parque das Nações– 1990-207 LISBOA
- Tel.: 918759849
- E-mail: mbibe@inventacom.com

Tiago Andrade

- Cartório: Rua Vitor Cordon, 10-A – 1200-442 LISBOA
- Tel.: 213475020
- E-mail: tiagoandrade@jpcruz.pt
- Web: www.jpereiradacruz.pt

Cláudia Alexandra Maia do Couto

- Cartório: Rua Pedro Julião, n.º10, 2º Esq. - 2845-123 Amora
- Tlm: 934785837
- E-mail: claudia.amcouto@gmail.com

Cristina Maria Sanches Simões de Faria

- Cartório: Rua António Livramento, n.º3, -5ºC 1600-371 LISBOA
- Tel: 960290166
- E-mail: csdefaria@gmail.com

Diogo de Almeida Antunes

- Cartório: Alameda dos Oceanos 41 K 21-1991-207 LISBOA
- Tel. 21 3150970 – Tlm: 925835323
- E-mail: dantunes@inventacom.com

Dulce de Fátima Varandas de Almeida Andrade

- Cartório: Edifício Net - Rua de Salazares, n.º 842 - 4100-002 PORTO
- Tel. 220028916 – Tlm: 962043227 - Fax: 225322066
- E-mail: dulce.varandas@patents.p

Filipa João da Gama Franco Marques Pereira

- Cartório: Rua Victor Cordon, n.º 10 - A - 1249-103 LISBOA
- Tlm.: 910075582
- E-mail: filipapereira@jpcruz.pt

Inês Duarte Tavares

- Cartório: Avenida do Uruguai, n.º 31, 6.º frente – 1500-611 LISBOA
- Tlm: 963135488
- E-mail: inesduartetavares@gmail.com

Joana Alves Coelho

- Cartório: Praça General Humberto Delgado, 267 - 3º salas 1 e 2 - 4000-288 PORTO
- Tel.: 222012603 - Fax: 222012605
- E-mail: jac@sgcr.pt

Miguel Filipe Duarte

- Cartório: Rua Agnelo Gonçalves David, n.º4, 1º Esq – 2080-055 ALMEIRIM
- Tlm.: 918866349
- E-mail: miguel.fduarte@hotmail.com

Vera Lúcia Faria Viola Gonçalves

- Cartório: Rua Dr. Herminio Laborinho, nº 13 - 2500-214 CALDAS DA RAINHA
- Tlm.: 914287287
- E-mail: vera.viola.goncalves@gmail.com

PROCURADORES AUTORIZADOS

(Os Procuradores Autorizados são pessoas singulares que, não sendo Agentes Oficiais da Propriedade Industrial, podem praticar actos e termos do processo, juntando, para o efeito, procuração simples e com poderes especiais para cada processo)

Artur Almeida Pinto Furtado da Luz

- Cartório: Rua da Madalena, 214 – 4º – 1100-325 LISBOA
- Tel.: 21 8870657 – Fax: 21 8879714
- E-mail: abpatentiena@mail.telepac.pt

Carlos António dos Santos Rodrigues

- Cartório: Rua da Madalena, 214 – 4º – 1100-325 LISBOA
- Tel.: 21 8870657 – Fax: 21 8879714
- E-mail: abpatentiena@mail.telepac.pt

Ruy Pelayo de Sousa

- Cartório: Rua de Sá da Bandeira, 706 – 6º Dtº. – 4000-432 PORTO
- Tel.: 22 2046120 (3 linhas) – Fax: 22 2080728
- E-mail: geral@arlindodesousa.pt

Carmen Ferreira Furtado da Luz de Oliveira e Silva

- Cartório: Rua Sousa Martins, N.º 10 - 7º – 1050-218 LISBOA
- Tel.: 21 3876961 – Fax: 21 3877596
- E-mail: furtado.marcas@netcabo.pt

Luís Reinaldo de Oliveira e Silva

- Cartório: Rua Maria Pia, 20 - 3º Dto. – 1350-208 LISBOA
- Tel.: 21 3951814 – Fax: 21 3951842
- E-mail: publamarca@iol.pt

Carlos Eugénio Reis Nobre

- Cartório: Alameda dos Oceanos, 41K-21, Parque das Nações – 1990-207 LISBOA
- Tel.: 213 150 970 - Fax: 213 531 352
- E-mail: portugal@inventacom.com
- Web: www.inventa.pt

Maria Margarida Gomes Sanches Nunes

- Cartório: Av. António José Gomes, 60 - B - 1º E, Apartado 175 – 2801-902 ALMADA
- Tel.: 21 2744129 e 21 2768069 – Fax: 21 2740012
- E-mail: guimarque@guimarque.pt

José Roger Pimenta Rodrigues

- Cartório: Praça Francisco Sá Carneiro, 3 – 4º - Apartado 2874 – 1000-159 LISBOA CODEX
- Tel. 21 8461705 – Fax 21 8478686