

BOLETIM DA PROPRIEDADE INDUSTRIAL

Nº 2026/06/01 (105/2026) *1 de junho de 2026*

Sumário

Aviso.....	3
Códigos	3
TRIBUNAIS	7
Decisões judiciais relativas a processos de propriedade industrial	7
Sentença proferida pelo Tribunal da Propriedade Intelectual, Juízo de Propriedade Intelectual (Juiz 3), no âmbito do processo de registo de desenho ou modelo n.º 6401, julga a instância extinta, por deserção.....	7
Sentença do Tribunal da Propriedade Intelectual, Juiz 2, relativa à marca nacional n.º 692159, julga o recurso procedente e revoga a decisão do INPI que anulou o registo; o acórdão do Tribunal da Relação de Lisboa, Secção da Propriedade Intelectual e da Concorrência, Regulação e Supervisão, julga o recurso improcedente e mantém a sentença recorrida.....	9
PATENTES DE INVENÇÃO	34
Patentes europeias vigentes em Portugal - FG4A.....	34
Caducidades por falta de pagamento de taxa - Patente europeia - MM4A	35
Caducidades por limite de vigência - Patente europeia - MM3A.....	36
Cessação de efeitos nacionais - Patente europeia - MZ4A.....	37
Averbamentos - Patente europeia - PD1A, PD3A, PC1A, PC3A	38
CERTIFICADOS COMPLEMENTARES DE PROTECÇÃO	39
Pedidos	39
MODELOS DE UTILIDADE	40
Concessões - FG4K	40
Recusas - FC4K.....	41
DESENHOS OU MODELOS	42
Pedidos - BB/CA1Y	42
Caducidades por sentença	45
REGISTO NACIONAL DE MARCAS	46
Pedidos	46
Concessões	80
Vigências por sentença.....	83
Recusas.....	84
Renovações	86
Averbamentos.....	87
Requerimentos indeferidos.....	88
Pedidos e Avisos de Deferimento de Revalidação.....	89
REGISTO INTERNACIONAL DE MARCAS	90
Pedidos	90
REGISTO DE LOGÓTIPOS	91
Pedidos	91
Concessões	92
Renovações	93

AGENTES OFICIAIS DE PROPRIEDADE INDUSTRIAL	94
PROCURADORES AUTORIZADOS	116

Aviso

À matéria publicada no presente Boletim são aplicáveis as disposições do Código da Propriedade Industrial.

Códigos

Códigos das rubricas (St. 17 OMPI)

Títulos de propriedade industrial:

- A — Patente de invenção.
- K — Modelo de utilidade.
- L — Modelo industrial.
- Q — Desenho industrial.
- Y — Desenho ou modelo.
- 1 — Pedido não examinado.
- 3 — Pedido examinado sem pesquisa.
- 4 — Pedido examinado com pesquisa.

Publicação:

BB — Publicação de pedidos e correspondente disponibilização dos documentos ao público, para consulta ou fornecimento de cópias, a pedido.

Oposição:

- CA — Fase de oposição.

Procedimento de concessão:

- FA — Desistências.
- FC — Recusas.
- FF — Concessão provisória.
- FG — Concessão; Registo; Estatuto legal; Licenças.
- GA — Transformação de pedido de título de propriedade industrial.
- PC — Transmissão.
- PD — Mudanças de identidade/sede.
- QB — Licenças concedidas e registadas.

Correções; outros:

- HK — Retificações.
- HZ — Requerimentos indeferidos.

Caducidade dos direitos de propriedade industrial:

- MA — Renúncias.
- MM — Caducidades.

Manutenção dos direitos de propriedade industrial:

- NF — Revalidações.

Outras decisões:

RL — Despachos proferidos por sentença alterando despacho anterior.

Lista dos Códigos INID — Identificação Numérica Internacional de Dados Bibliográficos (Normas St. 9, St. 60, St. 80 OMPI)

Patentes, Modelos de Utilidade, Certificados Complementares de Proteção, Desenhos ou Modelos:

- (11) Número de pedido.
- (19) Organismo emissor, país.
- (22) Data do pedido.
- (28) Número de objetos de um pedido múltiplo.
- (30) Data, país e número de prioridade.
- (43) Data de publicação de pedido não examinado.
- (44) Data de publicação de pedido examinado.
- (51) Classificação internacional:
 - A, U — Int. Cl. 7;
 - L, Q, Y — LOC (8).
- (54) Título em português.
- (55) Reprodução fotográfica do desenho ou modelo.
- (57) Resumo e desenho da invenção/descrição do desenho ou modelo.
 - (71) Requerente, nacionalidade, profissão, morada.
 - (72) Inventor(es)/autor(es).

Marcas, Nomes e Insignias de Estabelecimento, Logótipos, Denominações de Origem e Indicações Geográficas, Recompensas:

- (210) Número de pedido.
- (220) Data do pedido.
- (300) Data, país e número de prioridade.
- (441) Data de publicação do pedido não examinado.
- (442) Data de publicação do pedido examinado.
- (511) Lista de produtos ou serviços segundo a Classificação Internacional de Nice [NCL (8)].
- (512) Classificação Nacional e/ou lista de produtos ou serviços.
 - (531) Descrição dos elementos figurativos das marcas segundo a Classificação Internacional de Viena [CFE (5)].
 - (540) Reprodução do sinal.
 - (550) Indicação do tipo de marca
 - (551) Indicação de que a marca é coletiva, de certificação ou de associação.
 - (561) Transliteração da marca.
 - (566) Tradução da marca ou das palavras nela contidas.
 - (591) Informações de cores reivindicadas.
 - (730) Nome do requerente, nacionalidade, profissão, morada.

Outros códigos

MNA — Marca nacional.
MCA — Marca Coletiva.
MCC — Marca de Certificação ou de Garantia.
NOM — Nome de estabelecimento.
INS — Insignia de estabelecimento.
LOG — Logótipo.
DNO — Denominação de Origem Nacional.
DOI — Denominação de Origem Internacional.
IGR — Indicação Geográfica.
RCS — Recompensa.

**Lista alfabética dos códigos de países,
organizações intergovernamentais
e outras entidades
(Norma St. 3 OMPI)**

AD — Andorra.
AE — Emirados Árabes Unidos.
AF — Afeganistão.
AG — Antígua e Barbuda.
AI — Anguila.
AL — Albânia.
AM — Arménia.
AN — Antilhas Holandesas.
AO — Angola.
AP — ARIPO — Organização Regional Africana da Propriedade Industrial.
AR — Argentina.
AT — Áustria.
AU — Austrália.
AW — Aruba.
AZ — Azerbaijão.
BA — Bósnia-Herzegovina.
BB — Barbados.
BD — Bangladesh.
BE — Bélgica.
BF — Burquina Faso.
BG — Bulgária.
BH — Barém.
BI — Burundi.
BJ — Benin.
BM — Bermudas.
BN — Brunei Darussalam.
BO — Bolívia.
BOIP — *Office* da Propriedade Intelectual do Benelux.
BR — Brasil.
BS — Baamas.
BT — Butão.
BV — Ilha Bouvet.
BW — Botswana.
BY — Bielo-Rússia.
BZ — Belize.
CA — Canadá.
CD — República Democrática do Congo.
CF — República Centro-Africana.
CG — Congo.

CH — Suíça.
CI — Costa do Marfim.
CK — Ilhas Cook.
CL — Chile.
CM — Camarões.
CN — China.
CO — Colômbia.
CR — Costa Rica.
CU — Cuba.
CV — Cabo Verde.
CY — Chipre.
CZ — República Checa.
DE — Alemanha.
DJ — Djibuti.
DK — Dinamarca.
DM — Dominica.
DO — República Dominicana.
DZ — Argélia.
EA — EAPO — Organização Euro-Asiática de Patentes.
EC — Equador.
EE — Estónia.
EG — Egipto.
EH — Sara Ocidental.
EM — EUIPO — Instituto da Propriedade Intelectual da União Europeia.
EP — IEP — Instituto Europeu de Patentes.
ER — Eritreia.
ES — Espanha.
ET — Etiópia.
FI — Finlândia.
FJ — Fiji.
FK — Ilhas Malvinas.
FO — Ilhas Faroé.
FR — França.
GA — Gabão.
GB — Reino Unido.
GC — Instituto de Patentes do Conselho de Cooperação dos Estados Árabes do Golfo (GCC).
GD — Granada.
GE — Geórgia.
GG — Guernsey.
GH — Gana.
GI — Gibraltar.
GL — Gronelândia.
GM — Gâmbia.
GN — Guiné.
GQ — Guiné Equatorial.
GR — Grécia.
GS — Geórgia do Sul e as ilhas Sandwich do Sul.
GT — Guatemala.
GW — Guiné-Bissau.
GY — Guiana.
HK — Hong-Kong/China.
HN — Honduras.
HR — Croácia.
HT — Haiti.
HU — Hungria.
IB — Secretaria Internacional da Organização Mundial da Propriedade Intelectual (OMPI).
ID — Indonésia.
IE — Irlanda.

IL — Israel.	NZ — Nova Zelândia.
IM — Ilha de Man.	OA — OAPI — Organização Africana da Propriedade Intelectual.
IN — Índia.	OM — Omã.
IQ — Iraque.	PA — Panamá.
IR — República Islâmica do Irão.	PE — Peru.
IS — Islândia.	PG — Papua Nova Guiné.
IT — Itália.	PH — Filipinas.
JE — Jersey.	PK — Paquistão.
JM — Jamaica.	PL — Polónia.
JO — Jordânia.	PT — Portugal.
JP — Japão.	PW — Palau.
KE — Quênia.	PY — Paraguai.
KG — Quirguistão.	QA — Qatar.
KH — Camboja.	QZ — Instituto Comunitário de Variedades Vegetais (CPVO).
KI — Quiribáti.	RO — Roménia.
KM — Comores.	RS — Sérvia.
KN — S. Kitts e Nevis.	RU — Federação Russa.
KP — República Popular Democrática da Coreia.	RW — Ruanda.
KR — República da Coreia.	SA — Arábia Saudita.
KW — Koweit.	SB — Ilhas Salomão.
KY — Ilhas Caimão.	SC — Seychelles.
KZ — Cazaquistão.	SD — Sudão.
LA — República Popular Democrática do Laos.	SE — Suécia.
LB — Líbano.	SG — Singapura.
LC — Santa Lúcia.	SH — Santa Helena.
LI — Listenstaina.	SI — Eslovénia.
LK — Sri Lanka.	SK — Eslováquia.
LR — Libéria.	SL — Serra Leoa.
LS — Lesoto.	SM — São Marinho.
LT — Lituânia.	SN — Senegal.
LU — Luxemburgo.	SO — Somália.
LV — Letónia.	SR — Suriname.
LY — Líbia.	ST — São Tomé e Príncipe.
MA — Marrocos.	SV — El Salvador.
MC — Mónaco.	SY — República Árabe da Síria.
MD — República da Moldávia.	SZ — Suazilândia.
ME — Montenegro.	TC — Ilhas Turcas e Caicos.
MG — Madagáscar.	TD — Chade.
MK — Ex-República Jugoslava da Macedónia.	TG — Togo.
ML — Mali.	TH — Tailândia.
MM — Myanmar (Birmânia).	TJ — Tajiquistão.
MN — Mongólia.	TL — Timor-Leste.
MO — Macau.	TM — Turquemenistão.
MP — Ilhas Marianas do Norte.	TN — Tunísia.
MR — Mauritânia.	TO — Tonga.
MS — Montserrat.	TR — Turquia.
MT — Malta.	TT — Trinidad e Tobago.
MU — Maurícias.	TV — Tuvalu.
MV — Ilhas Maldivas.	TW — Taiwan/China.
MW — Malavi.	TZ — República Unida da Tanzânia.
MX — México.	UA — Ucrânia.
MY — Malásia.	UG — Uganda.
MZ — Moçambique.	US — Estados Unidos da América.
NA — Namíbia.	UY — Uruguai.
NE — Níger.	UZ — Uzbequistão.
NG — Nigéria.	VA — Vaticano.
NI — Nicarágua.	VC — São Vicente e Granadinas.
NL — Holanda.	VE — Venezuela.
NO — Noruega.	VG — Ilhas Virgens (GB).
NP — Nepal.	VN — Vietname.
NPI — Instituto Nórdico de Patentes.	
NR — Nauru.	

VU — Vanuatu.
WO — OMPI — Organização Mundial da
Propriedade Intelectual.
WS — Samoa.
YE — Iémen.
YU — Jugoslávia. (1)
ZA — África do Sul.
ZM — Zâmbia.
ZW — Zimbabwe.

(1) O código YU foi retirado da lista, em Novembro de 2006. Até essa data identifica a ex-Jugoslávia, a Sérvia e o Montenegro.

TRIBUNAIS**Decisões judiciais relativas a processos de propriedade industrial**

Sentença proferida pelo Tribunal da Propriedade Intelectual, Juízo de Propriedade Intelectual (Juiz 3), no âmbito do processo de registo de desenho ou modelo n.º 6401, julga a instância extinta, por deserção.

Assinado em 04-03-2026, por
Ana Barros, Juiz de Direito



Lisboa - Tribunal da Propriedade Intelectual
Juízo da Propriedade Intelectual - Juiz 3

101/23.7YHLSB

Recurso de Propriedade Industrial

683614

O processo aguarda impulso processual há mais de seis meses.

Pelo exposto, julgo extinta a presente instância por deserção, nos termos e para os efeitos do disposto no artigo 281.º do Código de Processo Civil.

Notifique e dê baixa.



Processo: 101/23.7YHLSB
Referência: 637597

Lisboa - Tribunal da Propriedade Intelectual
Juízo da Propriedade Intelectual - Juiz 3

Rua Marquês da Fronteira - Palácio da Justiça
1098-001 Lisboa
Telef: 213846400 Fax: 211373576 Mail: tribunal.p.intelectual@tribunais.org.pt

Recurso de Propriedade Industrial

IRREGULARIDADE DA INSTÂNCIA, decorrente de falta de patrocínio judiciário:

O patrocínio judiciário é obrigatório nos presentes autos.

Os Ilustres Mandatários da parte recorrente renunciaram aos mandatos.

O[A] recorrente, notificado[a], nada disse.

Não tendo a parte constituído mandatário no prazo de vinte dias, determino a suspensão da presente instância, nos termos e para os efeitos do artigo 47.º, n.º3 do Código de Processo Civil.

Na medida em que o patrocínio, nos presentes autos, é obrigatório, determino a notificação do Recorrente para, em dez dias, constituir mandatário[a], sob pena de, nada dizendo, os autos ficarem a aguardar o decurso do prazo de deserção da instância, que é de seis meses e que se encontra previsto no artigo 281.º do Código de Processo Civil (<https://diariodarepublica.pt/dr/legislacao-consolidada/lei/2013-34580575-53387375>).

Findo o indicado prazo de seis meses, e não sendo regularizada a instância, quanto a patrocínio judiciário, a instância será declarada extinta.

Sentença do Tribunal da Propriedade Intelectual, Juiz 2, relativa à marca nacional n.º 692159, julga o recurso procedente e revoga a decisão do INPI que anulou o registo; o acórdão do Tribunal da Relação de Lisboa, Secção da Propriedade Intelectual e da Concorrência, Regulação e Supervisão, julga o recurso improcedente e mantém a sentença recorrida.

Assinado em 21-07-2025, por
Helena Pinto, Juiz de Direito



Processo: 245/24.8YHLSB
Referência: 629916

**Lisboa - Tribunal da Propriedade Intelectual
Juízo da Propriedade Intelectual - Juiz 2**

Rua Marquês da Fronteira - Palácio da Justiça
1098-001 Lisboa
Telef: 213846400 Fax: 211373576 Mail: tribunal.p.intelectual@tribunais.org.pt

Recurso de Propriedade Industrial

RELATÓRIO

PHB – ADMINISTRAÇÃO E GESTÃO, S.A., com sede na Rotunda do Raio X, Madalena e Samaiões, 5400-011, veio, nos termos do art. 38.º al. b) do Código da Propriedade Industrial (doravante CPI) interpor recurso judicial da decisão de anulação do registo da marca nacional n.º 692159 “TORRÃO SIGNATURE”, proferida pelo Instituto Nacional da Propriedade Industrial (doravante INPI) com fundamento no facto de imitar a marca n.º 12240115 “VINHA DO TORRÃO” da titularidade CASA ERMELINDA FREITAS – VINHOS, S.A., alegando que o INPI não poderia voltar a pronunciar-se sobre a anulação uma vez que já tinha sido apreciada.

Foi cumprido o disposto nos artigos 42º e 43º do CPI.

Regularmente citada, a Recorrida respondeu pugnando pela manutenção do despacho por considerar existir imitação com a sua marca.

SANEAMENTO

O Tribunal é competente em razão da nacionalidade, da matéria e da hierarquia. O processo é o próprio e não enferma de nulidades que invalidem todo o processado.

As partes têm personalidade e capacidade judiciárias, estão regularmente representadas.

Não existem outras nulidades, exceções ou quaisquer questões prévias que obstem ao conhecimento do mérito da causa e que cumpra agora conhecer.

O objeto do litígio reside em decidir sobre a manutenção do despacho que anulou o registo da marca n.º 692159 “TORRÃO SIGNATURE”,.

FUNDAMENTAÇÃO DE FACTO

Do acordo e documentos juntos resulta provado a seguinte factualidade:



Processo: 245/24.8YHLSB
Referência: 629916

Lisboa - Tribunal da Propriedade Intelectual
Juíz da Propriedade Intelectual - Juiz 2

Rua Marquês da Fronteira - Palácio da Justiça
1098-001 Lisboa

Telef: 213846400 Fax: 211373576 Mail: tribunal.p.intelectual@tribunais.org.pt

Recurso de Propriedade Industrial

1. Em 17.09.2022, PHB - Administração e Gestão, S.A. apresentou no Instituto Nacional da Propriedade Industrial, I.P. o pedido de registo do sinal «TORRÃO SIGNATURE», para assinalar o produto «vinho» inserido na classe 33 da Classificação Internacional de produtos e de serviços do Acordo de Nice de 1957.

2. Ao pedido foi atribuído o n.º 692159 e foi publicado a páginas 22 do Boletim da Propriedade Industrial (BPI) n.º 189/2022 de 27.09.2022 .

3. Em 25.11.2022, a Recorrida Casa Ermelinda Freitas - Vinhos, LDA. apresentou uma reclamação contra o pedido de registo, por considerar existir imitação da marca da União Europeia n.º 12240115 «VINHA DO TORRÃO».

4. Esta marca da União Europeia n.º 12240115 «VINHA DO TORRÃO» fora apresentada a registo em 21.10.2013 e registada a favor da Recorrida em 11.04.2014, e destina-se a assinalar bebidas alcoólicas (com exceção de cervejas), inserida na classe 33 da Classificação Nice.

5. Por despacho o INPI julgou improcedente a reclamação da Recorrida Casa Ermelinda Freitas - Vinhos, LDA e concedeu à ora Recorrente o registo da marca por despacho proferido em 09.02.2023, o qual foi publicado a páginas 32 do BPI n.º 032/2023 de 14.02.2023.

6. Em 30.11.2023, a Recorrida Casa Ermelinda Freitas - Vinhos, LDA. - S.A. apresentou o pedido de anulação do registo da marca nacional n.º 692159 «TORRÃO SIGNATURE» também com fundamento na imitação da sua marca, tendo o INPI por despacho datado de 09-04-2024 deferido a reclamação.

Inexistem factos relevantes não provados.

MOTIVAÇÃO DA MATÉRIA DE FACTO:

Os factos dados como provados fundamentaram-se no teor dos documentos juntos aos autos:

Pontos 1 a 3 e 6 –provados pelo teor do processo do INPI junto aos autos estando o ponto 4 também documentalmente provado pela certidão de registo junto pela Recorrida.



Processo: 245/24.8YHLSB
Referência: 629916

Lisboa - Tribunal da Propriedade Intelectual
Juízo da Propriedade Intelectual - Juiz 2

Rua Marquês da Fronteira - Palácio da Justiça
1098-001 Lisboa

Telef: 213846400 Fax: 211373576 Mail: tribunal.p.intelectual@tribunais.org.pt

Recurso de Propriedade Industrial

Ponto 4 – provado por certificado junto pela Recorrida em 3-3-2025.

Ponto 5 – provado por certificado junto pela Recorrente em 25-02-2025.

FUNDAMENTAÇÃO DE DIREITO

Insurge-se a Recorrente da decisão recorrida por considerar que tendo o INPI admitido o registo da marca por considerar improcedente a reclamação da ora Recorrida, não poderia ter proferido decisão de anulação desse registo com base nos mesmos fundamentos que a Recorrida anteriormente alegou na reclamação, por violar o disposto no artigo 262º, n.º3 do CPI, já que a decisão se consolidou no ordenamento jurídico português na medida em que a Recorrida não apresentou então recurso dessa decisão, nos termos dos artigos 38.º e 41.º do CPI.

Com efeito o INPI inicialmente considerou inexistir qualquer risco de confusão entre as marcas controvertidas, tendo por esse fundamento concedido o registo da marca nacional n.º 692159 “TORRÃO SIGNATURE” à ora Recorrente, pese embora a reclamação deduzida pela ora Recorrida. Porém, posteriormente viria a anular esse registo com fundamento no facto de considerar existir imitação da marca da União Europeia n.º 12240115 «VINHA DO TORRÃO».

Estatui o artigo 260º, do CPI quanto à anulabilidade que:

- 1- Para além do que se dispõe no artigo 33.º, o registo da marca é anulável quando, na sua concessão, tenha sido infringido o previsto nos artigos 232.º a 235.º, excepcionando o disposto na alínea h) do n.º 1 do artigo 232.º.
- 2 - O interessado na anulação do registo das marcas, com fundamento no disposto nos artigos 234.º ou 235.º, deve requerer o registo da marca que dá origem ao pedido de anulação para os produtos ou serviços que lhe deram notoriedade ou prestígio, respetivamente.
- 3 - Quando a anulação se fundamente no disposto no artigo 235.º, o registo não pode ser anulado se, na data em que foi efetuado o respetivo pedido de registo ou na data da respetiva prioridade reivindicada, a marca anterior invocada ainda não gozava de prestígio.



Processo: 245/24.8YHLSB
Referência: 629916

Lisboa - Tribunal da Propriedade Intelectual
Juízo da Propriedade Intelectual - Juiz 2

Rua Marquês da Fronteira - Palácio da Justiça
1098-001 Lisboa

Telef: 213846400 Fax: 211373576 Mail: tribunal.p.intelectual@tribunais.org.pt

Recurso de Propriedade Industrial

4 - O registo não pode ser anulado se, na data em que foi efetuado o respetivo pedido de registo ou na data da respetiva prioridade reivindicada, a marca anterior invocada não satisfizer a condição de uso sério, nos termos do artigo 267.º, ou se a mesma, pelo uso que dela foi feito, não tiver adquirido eficácia distintiva ou não se tiver tornado suficientemente distintiva para dar origem ao risco de confusão previsto no artigo 232.º.

5- O registo não pode ser anulado se for obtida a declaração prevista no artigo 236º.

Dispõe o artigo 1.º, n.º 2 do Regulamento (UE) 2017/1001, de 14 de junho, sobre a marca da União Europeia (doravante, Regulamento da Marca da UE), que a marca da UE tem carácter unitário e produz os mesmos efeitos em toda a União e, de acordo com o disposto no artigo 9.º, n.º 1 e n.º 2, a) e b) do Regulamento da Marca da UE, a marca da UE confere ao seu titular um direito exclusivo e habilita o seu titular a proibir um terceiro de utilizar, sem o seu consentimento, na vida comercial, um sinal que, pela sua identidade ou semelhança com a marca da UE e pela identidade ou semelhança dos produtos ou serviços abrangidos pela marca da UE e pelo sinal, provoque o risco de confusão no espírito do público.

Assim, nos termos do artigo 210º do CPI e 9.º do referido Regulamento, o registo da marca confere ao seu titular direitos exclusivos e a faculdade de proibir que terceiros, sem o seu consentimento, façam uso, no decurso de operações comerciais, de qualquer sinal em relação aos produtos ou serviços caso o sinal seja:

a) Idêntico à marca da UE e seja utilizado para produtos ou serviços idênticos àqueles para os quais a marca da UE foi registada;

b) Idêntico ou semelhante à marca da UE e seja utilizado para produtos ou serviços idênticos ou afins àqueles para os quais a marca da UE foi registada, se existir risco de confusão no espírito do público; o risco de confusão compreende o risco de associação entre o sinal e a marca;

Nesta medida, a marca europeia goza da mesma proteção que uma nacional, pelo que a introdução de uma nova marca deve respeitar os princípios da eficácia distintiva da verdade, novidade, independência e licitude, nos termos dos artigos



Processo: 245/24.8YHLSB
Referência: 629916

Lisboa - Tribunal da Propriedade Intelectual
Juízo da Propriedade Intelectual - Juiz 2

Rua Marquês da Fronteira - Palácio da Justiça
1098-001 Lisboa

Telef: 213846400 Fax: 211373576 Mail: tribunal.p.intelectual@tribunais.org.pt

Recurso de Propriedade Industrial

231.º e 232.º do CPI, devendo ser recusada quando não tenha capacidade distintiva ou possa causar confusão ou imitação com outra já existente.

Por sua vez, o artigo 232.º, n.º 1, alíneas a) e b) do CPI estabelece que constitui fundamento de recusa do registo de marca a reprodução ou imitação, no todo ou em parte, de marca anteriormente registada por outrem, para produtos ou serviços idênticos ou afins, que possam induzir em erro ou confusão o consumidor ou que compreenda o risco de associação com a marca registada.

Quanto ao conceito de imitação determina o artigo 238º, n.º1, do CPI, que existe imitação ou usurpação da marca quando, de forma cumulativa se verificar a prioridade da marca (al.a)), se tratem de marcas que se destinem a assinalar produtos ou serviços idênticos ou afins(al.b)) e tenham tal semelhança gráfica, figurativa, fonética ou outra que induza facilmente o consumidor em erro ou confusão, ou que compreenda um risco de associação com a marca anteriormente registada, de forma que o consumidor não as possa distinguir senão depois de exame atento ou confronto (al.c)).

É indiscutível que a marca recorrida goza de prioridade relativamente à marca da Recorrente, nos termos do artigo 232.º, n.º 4, do CPI, uma vez que se mostra registada em data anterior.

No que concerne ao enquadramento de produtos idênticos ou afins, o n.º 2 do aludido preceito estatui que : “a) Produtos e serviços que estejam inseridos na mesma classe da classificação de Nice podem não ser considerados afins; b) Produtos e serviços que não estejam inseridos na mesma classe da classificação de Nice podem ser considerados afins.”

No caso em apreço infere-se que as marcas em discussão assinalam produtos afins uma vez que a marca recorrida «VINHA DO TORRÃO» destina-se a assinalar bebidas alcoólicas (com exceção de cervejas), inserida na classe 33 da Classificação Nice e a marca nacional n.º 692159 «TORRÃO SIGNATURE» da Recorrente destina-



Processo: 245/24.8YHLSB

Referência: 629916

Lisboa - Tribunal da Propriedade Intelectual
Juízo da Propriedade Intelectual - Juiz 2Rua Marquês da Fronteira - Palácio da Justiça
1098-001 Lisboa

Telef: 213846400 Fax: 211373576 Mail: tribunal.p.intelectual@tribunais.org.pt

Recurso de Propriedade Industrial

se a assinalar vinhos na mesma classe, satisfazendo as mesmas necessidades e dirigidas ao mesmo tipo de consumidores.

Todavia analisando os sinais em discussão embora sejam meramente nominais e terem em comum a palavra “Torrão” têm outros elementos que os diferenciam, concordando-se com a análise inicial do INPI que considerou que “integram na sua composição outros elementos, verbais, fonéticos e concetuais suficientemente característicos que lhe conferem uma identidade diversa e permitem distingui-lo facilmente entre si”:

TORRÃO SIGNATURE

(marca da recorrente)

VINHA DO TORRÃO

(marca da recorrida)

Como ensina o Prof. J.G. Pinto Coelho:

Não é o facto de terem uma palavra em comum que determina que haja imitação ou possa gerar confusão entre elas quando apresentem na sua constituição outros elementos diferenciadores: «Só há imitação quando as semelhanças (gráficas, figurativas ou fonéticas) que se notam entre as marcas sejam de grau tal que levem facilmente o consumidor a confundi-las ou o induzam facilmente em erro. Não é, pois, qualquer semelhança material, qualquer traço ou elemento comum das marcas que gera a imitação. A lei fala na necessidade de exame atento ou confronto. «Não será demais insistir em que não deve confundir-se a semelhança das marcas com a imitação. Esta será, se quisermos, uma semelhança qualificada. Se as marcas não apresentarem semelhança é evidente que não poderá haver imitação. Mas nem sempre que existem semelhanças há a imitação. Esta pressupõe condições especiais nessas semelhanças, condições que se caracterizam afinal pelo perigo de confusão». - Prof. J.G. Pinto Coelho, in Revista de Legislação e Jurisprudência, ano 93, pág. 19. No mesmo sentido Justino Cruz, segundo o qual: «O que fundamentalmente interessa é que a marca possua a necessária eficácia distintiva.» in Código da Propriedade Industrial Anotado, pág.220..

E para isso não basta focarmos-mos num único elemento, mas tomar em consideração a impressão global que dela resulta.



Processo: 245/24.8YHLSB

Referência: 629916

Lisboa - Tribunal da Propriedade Intelectual**Juízo da Propriedade Intelectual - Juiz 2**Rua Marquês da Fronteira - Palácio da Justiça
1098-001 Lisboa

Telef: 213846400 Fax: 211373576 Mail: tribunal.p.intelectual@tribunais.org.pt

Recurso de Propriedade Industrial

Como salienta o Tribunal de Justiça da União Europeia (TJUE), no Acórdão proferido em 11 de novembro de 1997, no processo C-251/95 (SABEL BV contra Puma AG, Rudolf Dassler Sport), “no que respeita à semelhança visual, auditiva ou conceptual dos sinais em causa, a apreciação global deve basear-se na impressão de conjunto produzida pelos mesmos, atendendo, nomeadamente, aos seus elementos distintivos e dominantes”.

Analisando quaisquer uma das marcas constata-se que a impressão que fica é o conjunto das duas palavras que as formam, já que o termo “torrão” não ocupa nenhuma posição relevante que permita que quaisquer das marcas seja identificadas apenas por este elemento.

E enquanto a marca da Recorrida CASA ERMELINDA FREITAS – VINHOS, S.A. sugere que se trata de um vinho cuja vinha tem o nome de Torrão, já a marca da Recorrente possa sugerir um fragmento de terra e mesmo que se entenda que em ambos os casos o termo Torrão se reporta a uma local (v.g a vila pertencente ao Município de Alcácer do Sal), então nunca poderia ser individualmente apropriada, não podendo ser considerado de uso exclusivo de um só titular (o que também não corresponde no caso da Recorrida uma vez que se trata de vinho da zona de Palmela).

Alegou a Recorrida que se trata de uma marca notória tendo para o efeito junto no processo de anulação no INPI publicações feitas na revista “Paixão do Vinho” e no blog “Elixirdebaco” sobre o vinho da marca em causa, e ainda publicações onde é anunciado a obtenção de vários prémios em nome da “Casa Ermelinda”. Todavia não cremos que isto baste para que se possa dizer que a marca controvertida seja uma marca notória, até porque os prémios foram dados a diversos vinhos da Recorrida, ou seja, o que se destaca não é a marca em concreto de um vinho mas sim a marca “Casa Ermelinda”.

Sucedendo ainda que os fundamentos que a Recorrida usou para intentar o pedido de anulação foram os mesmos fundamentos que usou no pedido de reclamação, a qual foi objeto de indeferimento por parte do INPI. Esta decisão tornou-se definitiva uma vez a Recorrida não reagiu, pois não interpôs recurso judicial nos termos dos



Processo: 245/24.8YHLSB

Referência: 629916

Lisboa - Tribunal da Propriedade Intelectual**Juízo da Propriedade Intelectual - Juiz 2**Rua Marquês da Fronteira - Palácio da Justiça
1098-001 Lisboa

Telef: 213846400 Fax: 211373576 Mail: tribunal.p.intelectual@tribunais.org.pt

Recurso de Propriedade Industrial

artigos 38º e seguintes do CPI, o que poderia ter feito. Em vez disso interpôs o pedido de anulação da marca junto do INPI.

Estatui o artigo 262º, n3 do CPI, que o pedido de declaração de nulidade ou de anulação é inadmissível se um pedido relacionado com o mesmo objeto e a mesma causa de pedir entre as mesmas partes tiver sido já objeto de uma decisão de mérito, administrativa ou judicial, com caráter definitivo.

Ora analisando os fundamentos da reclamação e do pedido de anulação da marca conclui-se que são idênticos, ou seja, têm a mesma causa de pedir, as partes são as mesmas bem como o objecto em litúgio.

Nesta medida, tendo já sido apreciado os argumentos invocados e não existindo nenhum outro fundamento que possa determinar a anulação da marca, entende-se que não existem razões para decretar a anulação do registo da marca nacional n.º 692.159 “TORRÃO SIGNATURE”.

DECISÃO

Por todo o exposto, pelas normas e fundamentos supra consignados, julga-se procedente o presente recurso judicial e revoga-se despacho proferido pelo INPI que anulou o registo da marca nacional 692.159 “TORRÃO SIGNATURE.

Custas pela Recorrida (artigo 527.º n.º 1 do Código do Processo Civil).

Notifique e registre.

Cumpra-se o estabelecido no n.º 5 do artigo 34.º do CPI (artigo 46.º do mesmo código).

Valor: € 30.001,00 (trinta mil e um euros).

Lisboa, 2025-07-21

Assinado em 14-01-2026, por
Armando Manuel da Luz Cordeiro, Juiz Desembargador

Assinado em 14-01-2026, por
Alexandre Au-Yong Oliveira, Juiz Desembargador

Assinado em 14-01-2026, por
Mónica Bastos Dias, Juiz Desembargador



Processo: 245/24.8YHLSB.L1
Referência: 24126190

Tribunal da Relação de Lisboa
Secção da Propriedade Intelectual e da Concorrência, Regulação e Supervisão

Apelações em processo comum e especial (2013)

Processo 245/24.8YHLSB.L1

Sumário (elaborado pelo Relator):

- I . A apreciação global do risco de confusão deve, no que respeita à semelhança visual, fonética ou conceptual das marcas em causa, basear-se na impressão de conjunto por elas produzida, atendendo, em especial, aos seus elementos distintivos e dominantes.*
- II . Só se todos os outros componentes da marca forem negligenciáveis é que a apreciação da semelhança pode depender unicamente do componente dominante.*
- III . Não existe risco de confusão, em sentido estrito, entre as marcas nominativas VINHA DO TORRÃO e TORRÃO SIGNATURE.*
- IV . O risco de associação em sentido estrito refere-se a uma situação em que o uso de uma marca pode criar uma relação indevida na mente dos consumidores entre dois produtos ou serviços, mesmo que não haja confusão direta entre as marcas em si. Ou seja, ainda que as marcas não sejam idênticas ou muito semelhantes, pode haver violação se o uso de uma delas levar os consumidores a acreditar, ainda que erroneamente, que existe uma conexão, cooperação ou relação comercial entre as empresas por trás das marcas.*
Para determinar se há risco de associação, há que considerar uma série de fatores, incluindo a semelhança das marcas, a natureza dos produtos ou serviços em questão, o grau de distintividade e o grau de notoriedade da marca.
- V . A palavra em comum “TORRÃO” apresenta uma distintividade fraca, a qual não permite a associação, necessária, ainda que errónea, da marca da recorrida à marca da recorrente.*

Acordam na Secção da Propriedade Intelectual e da Concorrência, Regulação e Supervisão do Tribunal da Relação de Lisboa:

- CASA ERMELINDA FREITAS – VINHOS, S.A.** recorre da sentença que julgou procedente o pedido de revogação do despacho proferido pelo INPI que havia anulado o registo da marca nacional n.º 692159 “TORRÃO SIGNATURE”.



Processo: 245/24.8YHLSB.L1
Referência: 24126190

Tribunal da Relação de Lisboa
Secção da Propriedade Intelectual e da Concorrência, Regulação e Supervisão

Apelações em processo comum e especial (2013)

2. Antecedentes, tal como descritos na sentença em recurso (transcrição):

PHB – ADMINISTRAÇÃO E GESTÃO, S.A., com sede na Rotunda do Raio X, Madalena e Samaiões, 5400-011, veio, nos termos do art. 38.º al. b) do Código da Propriedade Industrial (doravante CPI) interpor recurso judicial da decisão de de anulação do registo da marca nacional n.º 692159 “TORRÃO SIGNATURE”, proferida pelo Instituto Nacional da Propriedade Industrial (doravante INPI) com fundamento no facto de imitar a marca nº marca da União Europeia n.º 12240115 “VINHA DO TORRÃO” da titularidade CASA ERMELINDA FREITAS – VINHOS, S.A., alegando que o INPI não poderia voltar a pronunciar-se sobre a anulação uma vez que já tinha sido apreciada.

Foi cumprido o disposto nos artigos 42º e 43º do CPI.

Regularmente citada, a Recorrida respondeu pugnando pela manutenção do despacho por considerar existir imitação com a sua marca.

3. O Tribunal da Propriedade Intelectual, proferiu a seguinte sentença:

“Por todo o exposto, pelas normas e fundamentos supra consignados, julga-se procedente o presente recurso judicial e revoga-se despacho proferido pelo INPI que anulou o registo da marca nacional 692.159 “TORRÃO SIGNATURE.

Custas pela Recorrida (artigo 527.º n.º 1 do Código do Processo Civil).

Notifique e registe.

Cumpra-se o estabelecido no n.º 5 do artigo 34.º do CPI (artigo 46.º do mesmo código).”

Alegações da recorrente

4. Da sentença referida no parágrafo anterior veio a recorrente CASA ERMELINDA FREITAS – VINHOS, S.A. interpor o presente recurso para o Tribunal da Relação, pedindo:

“(…) deve o presente recurso ser julgado procedente e declarada a anulação do registo da marca nacional n.º 692159 “TORRÃO SIGNATURE”, com todas as consequências legais, com o que se fará JUSTIÇA!.”

5. Apresentou as seguintes conclusões (transcrição, excluídas as notas de rodapé):



Processo: 245/24.8YHLSB.L1
Referência: 24126190

Tribunal da Relação de Lisboa
Secção da Propriedade Intelectual e da Concorrência, Regulação e Supervisão

Apelações em processo comum e especial (2013)

- I. A marca impugnada “TORRÃO SIGNATURE” constitui imitação da marca da Reclamante VINHA DO TORRÃO, nos termos dos artigos 234.º, 238.º e 260.º, n.º 1 do CPI;
- II. A sentença recorrida fez uma análise incorreta do terceiro requisito da imitação de marcas (previsto no art.º 238.º, n.º 1, al. c);
- III. Desconsiderou a palavra em comum “TORRÃO” referindo que não ocupa nenhuma posição relevante marcas, o que não corresponde à verdade;
- IV. Ambas as marcas VINHA DO TORRÃO e TORRÃO SIGNATURE se centram na palavra Torrão e as restantes palavras que compõem as marcas acabam por ser negligenciadas ou não ficar retidas na memória do consumidor, pois dada a sua trivialidade de uso no domínio dos vinhos e carácter informativo, o consumidor já está habituado a contactar e visualizar várias marcas de vinhos iniciadas por “Quinta do ou da” e que incluem Signature, tais como as expressões premium ou legacy;
- V. Não tem razão o tribunal recorrido ao alegar que as marcas têm outros elementos que os diferenciam: QUINTA DO e SIGNATURE, omitindo o facto de tais palavras não gozarem de aptidão distintiva;
- VI. A omissão da análise da capacidade distintiva de tais elementos consiste num factor crucial que tem impacto no juízo de confundibilidade;
- VII. Tal omissão desrespeita o que já constitui um critério habitual seguido pela jurisprudência nacional e internacional, segundo o qual, a comparação e análise da confundibilidade deve fazer-se excluindo os elementos ou palavras sem carácter distintivo, ou de uso comum, não monopolizáveis por um comerciante em detrimento de outro;
- VIII. O Tribunal Recorrido negligenciou manifestamente os vários factos e documentos que atestam que a marca VINHA DO TORRÃO é uma marca notória.
- IX. A fundamentação da sentença recorrida entra em contradição com a sentença recentemente proferida pelo mesmo tribunal no âmbito do recurso apresentado pela ora Recorrida do despacho do INPI que recusou a Marca Nacional n.º 709526 “QUINTA DO TORRÃO LAMEGO 1619, na qual se considerou que: a marca da VINHA DO TORRÃO é uma marca notória e que existe risco de confundibilidade entre as marcas VINHA DO TORRÃO e QUINTA DO TORRÃO LAMEGO 1619;
- X. O tribunal recorrido fez uma interpretação errada do art.º 262.º, n.º 3 do Código da Propriedade Industrial relativo à inadmissibilidade do pedido de anulação. A letra da lei é clara ao referir que se trata de um pedido de anulação e não de uma reclamação e conforme esclareceu o INPI “uma decisão proferida no âmbito de um processo de oposição não tem autoridade de caso julgado quanto ao um processo de declaração de nulidade ou de anulação posterior;



Processo: 245/24.8YHLSB.L1
Referência: 24126190

Tribunal da Relação de Lisboa
Secção da Propriedade Intelectual e da Concorrência, Regulação e Supervisão

Apelações em processo comum e especial (2013)

XI. De qualquer modo, a causa de pedir da reclamação apresentada não é a mesma que a acção de anulação, já que esta fundou-se numa causa de recusa e anulação de um registo de uma marca adicional: a imitação de uma Marca Notória ao abrigo do art.º 234.º e do art.º 260.º, n.º 2, ambos do CPI;

XII. Por todo o exposto, existe imitação da marca da Recorrente, pelo que deve ser revogada a sentença que concedeu a marca TORRÃO SIGNATURE, decretando-se a anulação deste registo como bem decidiu a Divisão de Extinção de Direitos do INPI;

6. A recorrida não apresentou resposta.

II. Delimitação do objeto do recurso:

7. Como é pacífico, o Tribunal tem de resolver questões e não apreciar argumentos, e as questões são as que resultam das conclusões das alegações da recorrente. Acresce que este Tribunal de recurso, sem prejuízo das matérias de conhecimento officioso, não conhece questões novas, isto é, questões que não tenham sido apreciadas pelo Tribunal recorrido.

8. Anunciou a recorrente que “*O presente recurso tem como objecto a matéria de facto e de direito da sentença de 21/07/2025*”.

Estabelece o art. 640.º, do Código de Processo Civil que:

1 - Quando seja impugnada a decisão sobre a matéria de facto, deve o recorrente **obrigatoriamente especificar, sob pena de rejeição:**

a) Os concretos pontos de facto que considera incorretamente julgados;

b) Os **concretos meios probatórios**, constantes do processo ou de registo ou gravação nele realizada, que impunham decisão sobre os pontos da matéria de facto impugnados diversa da recorrida;

c) **A decisão que, no seu entender, deve ser proferida sobre as questões de facto impugnadas.**

(...)”

(são nossos os destaques)

Lidas as alegações e, relevantemente, as conclusões, verifica-se que a recorrente deu deficiente cumprimento ao disposto no art. 640.º, do Código de Processo Civil. Designadamente não indica “*Os concretos meios probatórios, constantes do processo ou de*



Processo: 245/24.8YHLSB.L1
Referência: 24126190

Tribunal da Relação de Lisboa
Secção da Propriedade Intelectual e da Concorrência, Regulação e Supervisão

Apelações em processo comum e especial (2013)

registo ou gravação nele realizada”, nem “A decisão que, no seu entender, deve ser preferida sobre as questões de facto impugnadas”

A recorrente alega que “o Tribunal Recorrido negligenciou manifestamente os vários factos e documentos que atestam que a marca VINHA DO TORRÃO é uma marca notória (...)” e que “*Tanto no pedido de anulação apresentado junto do INPI, como na resposta ao recurso apresentado em 1.ª instância foram apresentados vários factos e documentos que demonstram o reconhecimento da marca VINHA DO TORRÃO como uma marca notória de vinhos em Portugal*”. Remetendo, de uma forma genérica, para “prémios” e um doc. 7, relativamente a “valores de faturação”.

As conclusões, nesta parte, limitam-se à afirmação de que “O Tribunal Recorrido negligenciou manifestamente os vários factos e documentos que atestam que a marca VINHA DO TORRÃO é uma marca notória”.

9. Sem prejuízo do que se dirá *infra*, por regra, a notoriedade da marca retira-se dos concretos factos alegados e demonstrados.

No caso, tais factos não foram concretamente indicados pela recorrente, nos termos impostos pelo citado art. 640.º, n.º 1, al. c), do Código de Processo Civil. E não cabe a este tribunal empreender a seleção de factos em substituição da parte onerada com tal ónus.

10. Contudo, apesar das apontadas deficiências, sempre podemos considerar que a recorrente pretende aditar um facto demonstrativo da notoriedade da marca: “a marca VINHA DO TORRÃO é uma marca notória”. Resultando este facto da circunstância de se tratar de um *facto notório*, logo sem necessidade de alegação e prova (arts. 5.º, n. 2, al. c), e 412.º, n. 1, do Código de Processo Civil).

11. A Lei define o que seja um facto notório como “os factos que são do conhecimento geral” (art. 412.º, n. 1, do Código de Processo Civil).

Há muito que se considera, na sequência dos ensinamentos de Alberto dos Reis, que “*um facto é notório quando o juiz o conhece como tal, colocado na posição do cidadão comum, regularmente informado, sem necessitar de recorrer a operações lógicas e cognitivas, nem*



Processo: 245/24.8YHLSB.L1
Referência: 24126190

Tribunal da Relação de Lisboa
Secção da Propriedade Intelectual e da Concorrência, Regulação e Supervisão

Apelações em processo comum e especial (2013)

a *juízos presuntivos*” (Alberto dos Reis, “*Código de Processo Civil Anotado*”, 3^o-259. Igualmente, Castro Mendes, “*Do Conceito de Prova*”, 711 e Vaz Serra, Provas, BMJ 110^o-61)¹.

12. Uma marca é notória quando “*adquiriu um tal nome que se tornou geralmente conhecido por todos aqueles produtores, comerciantes ou eventuais consumidores que estão em contacto com o produto*” (Ac. STJ de 16.7.2009, proc. 1333/05.5TYLSB-8, e disponível in www.dgsi.pt).

13. Ressalvado o devido respeito por outra opinião, não entendemos que a marca VINHA DO TORRÃO se trate de uma marca que seja do conhecimento geral do consumidor aqui em causa. Ou seja, não entendemos que é um *facto notório* a notoriedade da marca.

14. Assim, e sem necessidade de outras considerações, a impugnação da matéria de facto é improcedente.

Atento o decidido, é apenas uma a questão a decidir:

saber se o tribunal *a quo* errou na aplicação do direito aos factos, devendo ser declarada a anulação do registo da marca nacional n.º 692159 “TORRÃO SIGNATURE”.

III. APRECIACÃO

A. Fundamentação de facto

1. Os factos provados.

1. Em 17.09.2022, PHB - Administração e Gestão, S.A. apresentou no Instituto Nacional da Propriedade Industrial, I.P. o pedido de registo do sinal «TORRÃO SIGNATURE», para assinalar o produto «vinho» inserido na classe 33 da Classificação Internacional de produtos e de serviços do Acordo de Nice de 1957.

¹ Para mais desenvolvimentos, cf. Teixeira de Sousa, <https://blogippc.blogspot.com/> e CPC Online <https://drive.google.com/file/d/1Dm18q4r6zDfaLPXDGi3wP6xazLrRk03o/view>



Processo: 245/24.8YHLSB.L1
Referência: 24126190

Tribunal da Relação de Lisboa
Secção da Propriedade Intelectual e da Concorrência, Regulação e Supervisão

Apelações em processo comum e especial (2013)

2. Ao pedido foi atribuído o n.º 692159 e foi publicado a páginas 22 do Boletim da Propriedade Industrial (BPI) n.º 189/2022 de 27.09.2022 .

3. Em 25.11.2022, a Recorrida Casa Ermelinda Freitas - Vinhos, LDA. apresentou uma reclamação contra o pedido de registo, por considerar existir imitação da marca da União Europeia n.º 12240115 «VINHA DO TORRÃO».

4. Esta marca da União Europeia n.º 12240115 «VINHA DO TORRÃO» fora apresentada a registo em 21.10.2013 e registada a favor da Recorrida em 11.04.2014, e destina-se a assinalar bebidas alcoólicas (com excepção de cervejas), inserida na classe 33 da Classificação Nice.

5. Por despacho o INPI julgou improcedente a reclamação da Recorrida Casa Ermelinda Freitas - Vinhos, LDA e concedeu à ora Recorrente o registo da marca por despacho proferido em 09.02.2023, o qual foi publicado a páginas 32 do BPI n.º 032/2023 de 14.02.2023.

6. Em 30.11.2023, a Recorrida Casa Ermelinda Freitas - Vinhos, LDA. - S.A. apresentou o pedido de anulação do registo da marca nacional n.º 692159 «TORRÃO SIGNATURE» também com fundamento na imitação da sua marca, tendo o INPI por despacho datado de 09-04-2024 deferido a reclamação.

2. Factos não provados

Inexistem factos relevantes não provados.

B. Fundamentação de direito

1. O tribunal *a quo* errou na aplicação do direito aos factos?

É esta a questão a decidir.

Segundo a recorrente, a resposta é positiva pois, em síntese, a marca impugnada “TORRÃO SIGNATURE” constitui imitação da marca “VINHA DO TORRÃO”.

Alega, em apoio, que: “*Ambas as marcas VINHA DO TORRÃO e TORRÃO SIGNATURE se centram na palavra Torrão e as restantes palavras que compõem as marcas acabam por ser negligenciadas ou não ficar retidas na memória do consumidor, pois dada a sua*



Processo: 245/24.8YHLSB.L1
Referência: 24126190

Tribunal da Relação de Lisboa
Secção da Propriedade Intelectual e da Concorrência, Regulação e Supervisão

Apelações em processo comum e especial (2013)

trivialidade de uso no domínio dos vinhos e carácter informativo, o consumidor já está habituado a contactar e visualizar várias marcas de vinhos iniciadas por “Quinta do ou da” e que incluem Signature, tais como as expressões premium ou legacy” (conclusão IV);

2. O tribunal *a quo* considerou, quanto à invocada imitação, essencialmente, que:

“(…) analisando os sinais em discussão embora sejam meramente nominais e terem em comum a palavra “Torrão” têm outros elementos que os diferenciam, concordando-se com a análise inicial do INPI que considerou que “integram na sua composição outros elementos, verbais, fonéticos e conceituais suficientemente característicos que lhe conferem uma identidade diversa e permitem distingui-lo facilmente entre si”:

TORRÃO SIGNATURE
(marca da recorrente)

VINHA DO TORRÃO
(marca da recorrida)

Não é o facto de terem uma palavra em comum que determina que haja imitação ou possa gerar confusão entre elas quando apresentem na sua constituição outros elementos diferenciadores:

(…)

Analisando quaisquer uma das marcas constata-se que a impressão que fica é o conjunto das duas palavras que as formam, já que o termo “torrão” não ocupa nenhuma posição relevante que permita que quaisquer das marcas seja identificada apenas por este elemento.

E enquanto a marca da Recorrida CASA ERMELINDA FREITAS – VINHOS, S.A. sugere que se trata de um vinho cuja vinha tem o nome de Torrão, já a marca da Recorrente possa sugerir um fragmento de terra e mesmo que se entenda que em ambos os casos o termo Torrão se reporta a uma local (v.g a vila pertencente ao Município de Alcácer do Sal), então nunca poderia ser individualmente apropriada, não podendo ser considerado de uso exclusivo de um só titular (o que também não corresponde no caso da Recorrida uma vez que se trata de vinho da zona de Palmela).”

3. Apreciação deste tribunal.



Processo: 245/24.8YHLSB.L1
Referência: 24126190

Tribunal da Relação de Lisboa
Secção da Propriedade Intelectual e da Concorrência, Regulação e Supervisão

Apelações em processo comum e especial (2013)

Os factos apurados, como constam acima, são escassos. Revelam-nos, para além da prioridade e titularidade, os sinais das marcas, uma europeia, a da recorrente, e outra nacional, a da recorrida.

Na medida em que está em causa e é invocada uma marca da União Europeia há que aplicar o regime do Reg. (UE) 2017/1001 do Parlamento Europeu e do Conselho, de 14/06/2017 (RMUE).

No presente recurso está em causa avaliar se a marca TORRÃO SIGNATURE pode ser considerada imitação da marca europeia VINHA DO TORRÃO.

O art. 238.º, n. 1, al. c), do Código da Propriedade Industrial fornece-nos algumas indicações quanto ao conceito ou definição do que seja, para estes efeitos, “imitação”:

- 1 - A marca registada considera-se imitada ou usurpada por outra, no todo ou em parte, quando, cumulativamente:
 - a) A marca registada tiver prioridade;
 - b) Sejam ambas destinadas a assinalar produtos ou serviços idênticos ou afins;
 - c) Tenham tal semelhança gráfica, figurativa, fonética ou outra que induza facilmente o consumidor em erro ou confusão, ou que compreenda um risco de associação com marca anteriormente registada, de forma que o consumidor não as possa distinguir senão depois de exame atento ou confronto.
- 2 - Para os efeitos da alínea b) do número anterior:
 - a) Produtos e serviços que estejam inseridos na mesma classe da classificação de Nice podem não ser considerados afins;
 - b) Produtos e serviços que não estejam inseridos na mesma classe da classificação de Nice podem ser considerados afins.
- 3 - Considera-se imitação ou usurpação parcial de marca o uso de certa denominação de fantasia que faça parte de marca alheia anteriormente registada”

Resulta destes regimes legais que o que se pretende evitar é que as marcas gerem um risco de confusão entre os consumidores (destinatários finais da informação que o sinal distintivo pretende transmitir), podendo os traços de confundibilidade entre os sinais ter diversas origens: similitude gráfica, visual, fonética ou qualquer outra (Ac. STJ de 14.11.2024 – processo 202/21.6YHLSB.L1.S1).



Processo: 245/24.8YHLSB.L1
Referência: 24126190

Tribunal da Relação de Lisboa
Secção da Propriedade Intelectual e da Concorrência, Regulação e Supervisão

Apelações em processo comum e especial (2013)

4. No caso, está em causa, unicamente, a verificação do requisito indicado na alínea c). Ou seja, há que apurar se os sinais em confronto *têm tal semelhança gráfica, figurativa, fonética ou outra que induza facilmente o consumidor em erro ou confusão, ou que compreenda um risco de associação com marca anteriormente registada, de forma que o consumidor não as possa distinguir senão depois de exame atento ou confronto.*

Atendendo à matéria de facto e ao objeto do recurso, a apreciação a empreender respeita unicamente ao risco de confusão entre os sinais. Embora abrangendo o risco de associação em sentido *estricto, o qual se refere a uma situação em que o uso de uma marca pode criar uma relação indevida na mente dos consumidores entre dois produtos ou serviços, mesmo que não haja confusão direta entre as marcas em si.*

5. No que importa, os critérios gerais para a avaliação do risco de confusão foram elencados no acórdão do TJUE de 22 de junho de 1999 (C-342/97 - Lloyd v. Klijsen²):

. O risco de confusão é o risco de o público acreditar que os produtos ou serviços correspondentes provêm da mesma empresa ou, se for caso disso, de empresas economicamente ligadas.

. A existência de um risco de confusão para o público deve ser apreciada como um todo, tendo em conta todos os fatores pertinentes no caso concreto.

. A apreciação global acima referida implica uma certa interdependência entre os fatores tomados em consideração e, em especial, a semelhança entre as marcas e entre os produtos ou serviços abrangidos. Assim, um baixo grau de semelhança entre os produtos ou serviços abrangidos pode ser compensado por um elevado grau de semelhança entre as marcas e vice-versa.

. No que respeita à semelhança gráfica, fonética ou conceptual das marcas em conflito, a apreciação global do risco de confusão deve basear-se na impressão global por elas produzida, tendo em conta, nomeadamente, os seus elementos distintivos e dominantes.

O risco de confusão também tem sido profusamente tratado nesta secção da PICRS de modo, essencialmente, uniforme³.

² Consultável in <https://eur-lex.europa.eu/legal-content/HR/TXT/?uri=CELEX:61997CJ0342>



Processo: 245/24.8YHLSB.L1
Referência: 24126190

Tribunal da Relação de Lisboa
Secção da Propriedade Intelectual e da Concorrência, Regulação e Supervisão

Apelações em processo comum e especial (2013)

6. Avaliação global

Não oferece grandes dúvidas que a comparação deve fazer-se através da “impressão de conjunto” (intuição sintética) e não por “dissecação de pormenores”.

Sendo que o consumidor médio geralmente apreende uma marca como um todo, sem examinar os detalhes, confiando na imagem imperfeita que conserva na memória.

A apreciação global do risco de confusão deve, no que respeita à semelhança visual, fonética ou conceptual das marcas em causa, basear-se na impressão de conjunto por elas produzida, atendendo, em especial, aos seus elementos distintivos e dominantes.

Assim, a existência de um risco de confusão no espírito do público deve ser apreciada globalmente, tendo em consideração todos os fatores pertinentes do caso concreto (v., neste sentido, acórdãos SABEL⁴, C-251/95, EU:C:1997:528, n.º 22; IHMI/Shaker, EU:C:2007:333, n.º 34; e Nestlé/IHMI, EU:C:2007:539, n.º 33).

7. O público relevante

Os factos não nos dão qualquer indicação quanto ao consumidor médio da categoria dos específicos produtos em causa.

Na ausência de tais factos, podemos considerar que se tratam de produtos (vinhos) destinados ao público em geral, e não a um público especializado, e que o público relevante é o consumidor médio dos produtos de grande consumo, que se presume estar normalmente

³ Por todos cf. o acórdão de 26.05.2023, proferido no processo 62/22.0YHLSB.L1-PICRS e disponível *in* www.dgsi.pt

⁴ Acórdão do TJUE no processo C-251/95 de 11 de novembro de 1997 caso Sabel BV vs Puma AG Rudolf Dassler Sport, consultável *in* <https://eur-lex.europa.eu/legal-content/PT/TXT/?uri=CELEX%3A61995CI0251> “Esta apreciação global deve, no que respeita à semelhança visual, auditiva ou conceptual das marcas em causa, basear-se na impressão de conjunto produzida pelas marcas, atendendo, designadamente, aos elementos distintivos e dominantes destas. Com efeito, resulta da redação do artigo 4.º, n.º 1, alínea b), da diretiva, nos termos do qual “existe, no espírito do público, um risco de confusão...», que a perceção das marcas que tem o consumidor médio do tipo de produto ou serviço em causa desempenha papel determinante na apreciação global do risco de confusão. Ora, o consumidor médio apreende normalmente uma marca como um todo e não procede a uma análise das suas diferentes particularidades” – 23.



Processo: 245/24.8YHLSB.L1
Referência: 24126190

Tribunal da Relação de Lisboa
Secção da Propriedade Intelectual e da Concorrência, Regulação e Supervisão

Apelações em processo comum e especial (2013)

informado e razoavelmente atento e avisado (cf. Ac. TJUE T-637/15 Alma-The Soul of Italian Wine/EUIPO, parágrafo 38 e jurisprudência aí citada - EU:T:2017:371).

Sendo de excluir, aqui, aquele tipo de consumidor que conhece tudo sobre vinho e vinhas e que se preocupa com os produtores, métodos de produção, castas, anos, prémios, entre outros fatores, bem como aquele consumidor que somente procura o vinho mais barato, ou de determinadas regiões...

8. Para apreciar o grau de semelhança entre as marcas em causa, há que determinar o seu grau de semelhança gráfica, fonética e conceptual e, sendo caso disso, apreciar a importância a atribuir a esses diferentes elementos, tendo em conta a categoria dos produtos ou serviços abrangidos e as concretas condições em que são comercializados.

9. Estão em confronto marcas nominativas⁵.

As marcas em comparação são as seguintes:

marca europeia da recorrente	da recorrida
VINHA DO TORRÃO	TORRÃO SIGNATURE

10. A comparação dos sinais

Os elementos distintivos e dominantes das marcas em causa.

Em ambos os casos estamos perante marcas complexas, que têm carácter distintivo fraco, na sua globalidade. Devem, pois, ser consideradas marcas *fracas*.

Com exceção da palavra “TORRÃO”, como alguma, embora fraca, capacidade distintiva, consideramos sem capacidade distintiva, isoladamente, as restantes palavras que compõem as marcas em análise (“VINHA DO” e “SIGNATURE”).

⁵ Também chamadas marcas verbais, constituídas por palavras, formando ou não frases, letras, ou números e que podem corresponder a vocábulos já existentes ou a formas ou siglas inventadas ou modificadas, na noção de Pedro Sousa e Silva, *in* Direito Industrial, 2ª ed. Reimp., Almedina 2020, p. 218.



Processo: 245/24.8YHLSB.L1
Referência: 24126190

Tribunal da Relação de Lisboa
Secção da Propriedade Intelectual e da Concorrência, Regulação e Supervisão

Apelações em processo comum e especial (2013)

É jurisprudência constante do TJUE que “(...) para apreciar o carácter dominante de uma ou de várias componentes determinadas de uma marca complexa, há que ter em conta, designadamente, as qualidades intrínsecas de cada uma dessas componentes e compará-las com as das outras componentes. Além disso, e a título acessório, pode ser tida em conta a posição relativa das diferentes componentes na configuração da marca complexa [acórdãos do Tribunal Geral de 23 de outubro de 2002, Matratzen Concord/IHMI — Hukla Germany (MATRATZEN), T 6/01, Colet., p. II 4335, n.º 35, e de 23 de novembro de 2010, Codorniu Napa/IHMI — Bodegas Ontañon (ARTESA NAPA VALLEY), T 35/08, Colet., p. II 5405, n.º 35].

Daqui resulta que a determinação do carácter dominante de um elemento numa marca complexa depende de uma apreciação in concreto dos diferentes elementos que compõem o sinal e, portanto, é independente da natureza, figurativa ou nominativa, do sinal em causa.” (Ac. TJUE de 20 de maio de 2014, processo T-247/12, ECLI:EU:T:2014:258, ns. 35 e 36)

O TJUE tem, ainda, apontado uma relevante advertência: “só se todos os outros componentes da marca forem negligenciáveis é que a apreciação da semelhança pode depender unicamente do componente dominante (acórdãos IHMI/Shaker, EU:C:2007:333, n.ºs 41 e 42, e Nestlé/IHMI, EU:C:2007:539, n.ºs 42, 43 e jurisprudência referida)” - (Ac. TJUE de 8 de maio de 2014, processo C-591/12 P, ECLI:EU:C:2014:305, n. 235)

Neste caso, concordamos que o elemento dominante em ambas as marcas recorrente é a palavra TORRÃO.

A comparação visual

Apesar de marcas somente nominativas, visualmente apresentam diferenças que afastam a imitação e impedem a sua, fácil, confusão.

A comparação fonética

Foneticamente as marcas revelam diferenças substanciais. A diferente posição da palavra em comum (TORRÃO) nas duas marcas, bem como a presença de uma palavra em língua estrangeira (na marca da recorrida) denotam diferenças fonéticas substanciais, incompatíveis com a invocada confusão.

É, assim, baixo o grau de semelhança fonética.



Processo: 245/24.8YHLSB.L1
Referência: 24126190

Tribunal da Relação de Lisboa
Secção da Propriedade Intelectual e da Concorrência, Regulação e Supervisão

Apelações em processo comum e especial (2013)

A comparação conceptual

Conceptualmente revelam-se, também, distintas, insuscetíveis de confusão.

A palavra em comum (TORRÃO) não tem um significado unívoco. Pode significar a localidade do Torrão, do Município de Alcácer do Sal, no Distrito de Setúbal; como pode significar uma parcela, por regra, pequena de uma qualquer substância aglomerada (de terra, de açúcar, de bens...). Assumindo, ainda, outros significados particulares, p. exemplo, na culinária, ou figurativos. Concorda-se com a sentença que, referindo-se à palavra TORRÃO à localidade, não assiste à recorrente o direito ao seu uso exclusivo.

Na marca da recorrente, a associação desta palavra (TORRÃO) com “VINHA DO” identifica a “Vinha”, como, acertadamente, alega a recorrente. Admite-se que tal marca permite *sugestionar* o consumidor de que se trata do produto vinho produzido de uva proveniente de uma vinha na localidade do Torrão. Ou seja, conceptualmente, a marca remete para um *lugar*.

Já na marca da recorrida, a palavra SIGNATURE, remete para a *criação*. Embora se possa considerar a palavra TORRÃO como a afirmação de um *lugar*, a palavra SIGNATURE remete para características únicas, emblemáticas ou “de assinatura” de uma marca, uma linha ou tendência, ou de uma pessoa, criador ou inspirador. Associada a um produto, como o aqui em causa, o vinho, remete para uma criação de autor. Não remete, necessariamente, para a localidade do Torrão.

Concluimos, pois, por um baixo grau de semelhança conceptual.

11. A probabilidade de confusão

Alega a recorrente que “*ambas se centram na palavra Torrão e as restantes palavras que compõem as marcas acabam por ser negligenciadas ou não ficar retidas na memória do consumidor*”.

Perante o que já referimos, entendemos não existir confusão em sentido *estricto* entre as marcas em confronto. As diferenças visuais, fonéticas, conceptuais são suficientemente relevantes para afastar o risco de confusão.

Contudo, o risco de confusão abrange, também, o risco de associação em sentido *estricto*, o qual leva, também, como já referimos, à existência do risco de confusão, em sentido *amplo*.



Processo: 245/24.8YHLSB.L1
Referência: 24126190

Tribunal da Relação de Lisboa
Secção da Propriedade Intelectual e da Concorrência, Regulação e Supervisão

Apelações em processo comum e especial (2013)

Impõe-se, ainda, referir que “o direito das marcas não existe para proteger as marcas, mas sim para proteger da confusão o público consumidor e, simultaneamente, para garantir ao titular da marca o seu direito a que o público não seja confundido⁶”; e, ainda, que a interpretação do direito nacional deve fazer-se de harmonia com a Diretiva (UE) 2015/2436 do PE e do Conselho, de 16/12/2016, transposta para o nosso ordenamento jurídico pelo Código da Propriedade Industrial.

12. O risco de associação em sentido *estrito* refere-se a uma situação em que o uso de uma marca pode criar uma relação indevida na mente dos consumidores entre dois produtos ou serviços, mesmo que não haja confusão direta entre as marcas em si. Ou seja, ainda que as marcas não sejam idênticas ou muito semelhantes, pode haver violação se o uso de uma delas levar os consumidores a acreditar, ainda que erroneamente, que existe uma conexão, cooperação ou relação comercial entre as empresas por trás das marcas.

Para determinar se há risco de associação, há que considerar uma série de fatores, incluindo a semelhança das marcas, a natureza dos produtos ou serviços em questão, o grau de distintividade e o grau de notoriedade da marca.

Um dos mais relevantes acórdãos do TJUE sobre esta matéria - o caso "Canon", de 11 de novembro de 1997 (C-39/97) - enfatiza que a proteção das marcas não se limita apenas a evitar confusão direta entre as marcas, mas também se estende à prevenção de qualquer associação indevida que possa prejudicar o valor distintivo ou a reputação da marca registada. Afirma-se que “*Em contrapartida, a existência de tal risco está excluída se não se concluir que o público pode ser levado a supor que os produtos ou serviços em causa provêm da mesma empresa ou, eventualmente, de empresas economicamente ligadas*”.

Quanto maior for o risco de associação, maior é o risco de confusão.

O Supremo Tribunal de Justiça, em recente acórdão, de 15.5.2025 (proferido no processo 150/23.5YHLSB.L1.S1, e disponível in <https://juris.stj.pt/>), aponta, ainda, um critério relevante na

⁶ Tribunal de Apelação do Sétimo Circuito, caso James Burrough, Ltd v. Sign of the Beefeater, Inc., 1976 (passagem extraída da tradução espanhola de FERNANDEZ-NOVOA, Fundamentos de Derecho de Marcas, Madrid, 1984, p. 45).



Processo: 245/24.8YHLSB.L1
Referência: 24126190

Tribunal da Relação de Lisboa
Secção da Propriedade Intelectual e da Concorrência, Regulação e Supervisão

Apelações em processo comum e especial (2013)

apreciação do risco de confusão, por associação que podemos denominar de critério da *razoabilidade* (v. em especial os pontos 50 a 52).

Segundo este entendimento, há que apreciar se podemos *razoavelmente* concluir que o consumidor “associará *todos* os produtos e serviços assinalados com um sinal composto” com a palavra TORRÃO à marca da recorrente.

A nossa conclusão é a de que assim não sucede.

Deste modo, e atendendo somente aos factos provados, é nosso entendimento que não ocorre o invocado erro de julgamento e considera-se, que, efetivamente, as marcas em causa apresentam diferenças suficientemente relevantes que impossibilitam a conclusão de que o consumidor iria, facilmente, associar a marca TORRÃO SIGNATURE à marca VINHA DO TORRÃO da recorrente, apreendendo aquela como uma nova marca ou variação desta.

Para além das já apontadas diferenças, a palavra em comum (TORRÃO) apresenta uma distintividade fraca, a qual não permite a associação, necessária, ainda que errónea, à marca da recorrente.

A marca da recorrida não põe em causa o *valor distintivo* ou a *reputação* da marca da recorrente.

13. Finalmente, nas conclusões X e XI, a recorrente insurge-se contra o entendimento do tribunal *a quo* a propósito do carácter definitivo, ou não, da decisão do INPI sobre reclamação apresentada e que não foi objeto de recurso.

Apesar da indicação desta divergência, a recorrente não retira daí quaisquer consequências, tratando-se, pois, no caso, de questão sem qualquer influência no mérito do presente recurso, pelo que não se aprecia.

14. Atento o decaimento total, a recorrente é condenada nas custas do processo.

IV. DECISÃO:

I. Pelo exposto, **julgamos improcedente o recurso e, em consequência, negando-lhe provimento, confirmamos a sentença impugnada.**

II. Custas pela recorrente.



Processo: 245/24.8YHLSB.L1
Referência: 24126190

Tribunal da Relação de Lisboa
Secção da Propriedade Intelectual e da Concorrência, Regulação e Supervisão

Apelações em processo comum e especial (2013)

Cumpra-se o disposto no artigo 34.º, n. 5, do CPI aplicável *ex vi* art. 46.º do mesmo diploma, após trânsito e baixa dos autos.

Lisboa, 14.01.2026

Relator: Armando Cordeiro

1.º Adjunto: Alexandre Au-Yong Oliveira

2.ª Adjunta: Mónica Bastos Dias

PATENTES DE INVENÇÃO

Patentes europeias vigentes em Portugal - FG4A

Processo	Início de vigência	Data do despacho	Nome do 1º requerente/titular	País resid.	Classificação principal	Observações
3494996	2013.08.23	2026.05.26	AGENSY, INC.	US	A61K 47/68 (2019.01)	ART. 84º DO C.P.I.:
4021210	2020.08.21	2026.05.26	SOCIÉTÉ DES PRODUITS NESTLÉ S.A.	CH	A23L 33/125 (2022.01)	ART. 84º DO C.P.I.:
4086044	2021.05.06	2026.05.26	WÜRTH INTERNATIONAL AG	CH	B25F 3/00 (2023.01)	ART. 84º DO C.P.I.:
4106532	2021.02.18	2026.05.25	SOCIÉTÉ DES PRODUITS NESTLÉ S.A.	CH	A23C 9/16 (2023.01)	ART. 84º DO C.P.I.:
4110293	2021.02.24	2026.05.25	THE UNIVERSITY OF NORTH CAROLINA AT CHAPEL HILL	US	A61K 9/10 (2023.01)	ART. 84º DO C.P.I.:
4220261	2018.06.22	2026.05.26	CORNING RESEARCH & DEVELOPMENT CORPORATION	US	G02B 6/44 (2023.01)	ART. 84º DO C.P.I.:
4388099	2023.06.01	2026.05.26	TANGRAM THERAPEUTICS PLC	GB	C12N 15/113 (2023.01)	ART. 84º DO C.P.I.:
4527467	2016.06.29	2026.05.26	GILEAD SCIENCES, INC.	US	A61P 43/00 (2025.01)	ART. 84º DO C.P.I.:
4527780	2024.09.12	2026.05.26	MANITOWOC CRANE GROUP FRANCE	FR	B66C 13/16 (2025.01)	ART. 84º DO C.P.I.:

Caducidades por falta de pagamento de taxa - Patente europeia - MM4A

Processo	Início de vigência	Data da caducidade	Nome do 1º requerente/titular	Pais resid.	Observações
2503976	2010.11.22	2026.05.22	EMPA EIDGENOSSISCHE MATERIAL. FORSCHUNGSANSTALT	CH	
2504151	2010.11.22	2026.05.22	FRA-SER S.P.A.	IT	
2643472	2011.11.22	2026.05.22	CENTRE SCIENTIFIQUE ET TECHNIQUE DU BATIMENT CSTB	FR	
2643677	2011.11.22	2026.05.22	NETZSCH - GERÄTEBAU GMBH	DE	
2735239	2013.11.22	2026.05.22	BURBERRY LIMITED	GB	
2925888	2013.11.22	2026.05.22	MERCK SHARP & DOHME LLC	US	
3329815	2017.11.22	2026.05.22	GRUPPO CIMBALI S.P.A.	IT	
3628198	2017.11.22	2026.05.22	GRUPPO CIMBALI S.P.A.	IT	
3681336	2018.11.22	2026.05.22	BEAUTYBYME	FR	

Caducidades por limite de vigência - Patente europeia - MM3A

Processo	Início de vigência	Data da caducidade	Nome do 1º requerente/titular	Pais resid.	Observações
1732334	2006.05.22	2026.05.22	VODAFONE HOLDING GMBH	DE	
1883464	2006.05.22	2026.05.22	CAMFIL AB	SE	
1888604	2006.05.22	2026.05.22	JANSSEN PHARMACEUTICA NV	BE	

Cessação de efeitos nacionais - Patente europeia - MZ4A

Processo	Data do pedido	Cessação de efeitos em	Nome do 1º requerente/titular	País resid.	Classificação principal	Observações
2653873	2008.02.07	2026.05.27	BIOGEN MA INC.	US	G01N 33/68 (2013.01)	REVOGADO APÓS OPOSIÇÃO: revogada por decisão do instituto europeu de patentes em 2026/04/24
3166911	2015.07.07	2026.05.27	THE MOSAIC COMPANY	US	C05G 3/00 (2017.01)	REVOGADO APÓS OPOSIÇÃO: revogada por decisão do instituto europeu de patentes em 2026/04/24
3429882	2017.03.14	2026.05.27	TISS LIMITED	GB	B60K 15/04 (2019.01)	REVOGADO APÓS OPOSIÇÃO: revogada por decisão do instituto europeu de patentes em 2026/04/24
3488847	2013.09.12	2026.05.27	NOVALIQ GMBH	DE	A61K 31/02 (2019.01)	REVOGADO APÓS OPOSIÇÃO: revogada por decisão do instituto europeu de patentes em 2026/04/24
3727962	2017.12.28	2026.05.27	PLUSAI CORP	US	B60T 7/12 (2020.01)	REVOGADO APÓS OPOSIÇÃO: revogada por decisão do instituto europeu de patentes em 2026/04/24
4019879	2021.12.28	2026.05.27	ZHONGSHAN FORTUNE WAY ENVIRONMENTAL TECHNOLOGY CO., LTD.	CN	F28F 3/04 (2022.01)	REVOGADO APÓS OPOSIÇÃO: revogada por decisão do instituto europeu de patentes em 2026/04/24

Averbamentos - Patente europeia - PD1A, PD3A, PC1A, PC3A**Transmissões - Patente europeia**

Processo	Data do averbamento	Antigo requerente/titular	País resid.	Atual requerente/titular	País resid.	Observações
3532399	2026.05.26	PELLICONI & C. S.P.A.	IT	PELLICONI ITALIA S.P.A.	IT	TRANSMISSÃO TOTAL.

CERTIFICADOS COMPLEMENTARES DE PROTECÇÃO**Pedidos**

Processo	Tipo de dado	Conteúdo dos dados	País resid.
1342	(68) – Patente de Base (22) – Data do Pedido Titulares (54) – Título da Invenção (95) – Prod. (medicamento) (92) – Aut. Com. Nacional	PTE, 3310362 J, de 2016.06.17 2026.05.20 Nome: THE TRUSTEES OF COLUMBIA UNIVERSITY IN THE CITY OF NEW YORK TERAPIA DESOXINUCLEOSIDA PARA DOENÇAS CAUSADAS POR AMOSTRAS NÃO-BALANCEADAS DE NUCLEOTÍDEOS, INCLUINDO SÍNDROMAS DE DEPLEÇÃO DE DNA MITOCONDRIAL DOXECITINA E DOXRIBTIMINA Data: 2026.03.27, País: PT, Número: C(2026)2177	US

MODELOS DE UTILIDADE**Concessões - FG4K**

Processo	Início de vigência	Data do despacho	Nome do 1º requerente/titular	País resid.	Classificação principal	Observações
<u>12338</u>	2024.10.03	2026.05.27	JEREMIAS ESPAÑA SAU	ES	F24F 12/00 (2006.01)	nos termos do art. 134.º, informa-se que o pedido sofreu alterações durante a fase de exame.
<u>12466</u>	2022.11.11	2026.05.27	DOORGATE DG, SA	PT	E05D 7/04 (2006.01)	

Recusas - FC4K

Processo	Data do pedido	Data da recusa	Nome do 1º requerente/titular	Pais resid.	Classificação principal	Observações
12441	2025.11.18	2026.05.26	TEMNIKOVA LDA	PT	G06Q 10/00 (2023.01)	recusado ao abrigo do disposto na alínea c) do nº1 do artigo 23º, com refª ao nº 5 do artº 129º do cpi

DESENHOS OU MODELOS

Pedidos - BB/CA1Y

A publicação dos pedidos de desenhos ou modelos a seguir indicados é efetuada nos termos do artigo 188.º, n.º 1; da data de publicação do presente aviso começa a contar-se o prazo de dois meses para a apresentação de reclamações de quem se julgar prejudicado pela concessão dos mesmos, de acordo com o artigo 17.º, n.º 1 do Código da Propriedade Industrial.

- (11) **7554** (12) **Y**
 (22) 2026.05.05
 (30)
 (71) **PT SURPRESA SENSACIONAL PIROTECNIA
 E ILUMINAÇÕES FESTIVAS UNIP LDA**
 (72) ROSA MARIA BORGES SILVA
 (51) **LOC (10) CL. 26-04**
 (54) **LÂMPADAS DE ILUMINAÇÃO LED**
 (28) 5
 (57) (55)

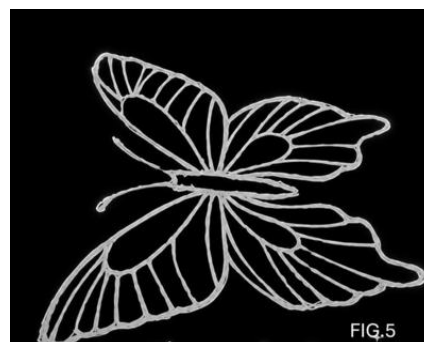
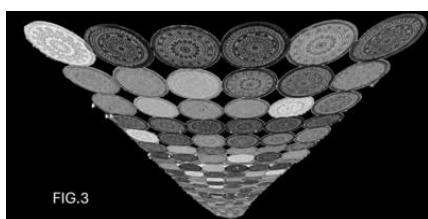
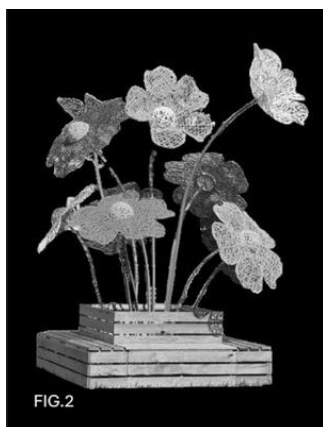

-
- (11) **7555** (12) **Y**
 (22) 2026.05.05
 (30)
 (71) **PT SURPRESA SENSACIONAL PIROTECNIA
 E ILUMINAÇÕES FESTIVAS UNIP LDA**
 (72) ROSA MARIA BORGES SILVA
 (51) **LOC (10) CL. 26-04**
 (54) **LÂMPADAS DE ILUMINAÇÃO LED**
 (28) 5
 (57) (55)

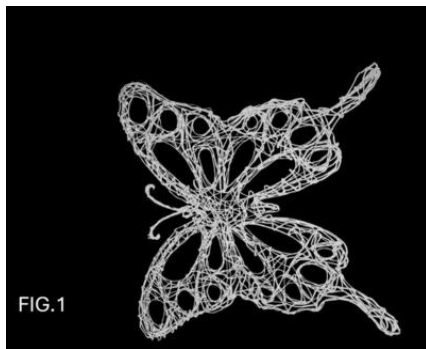

FIG.1

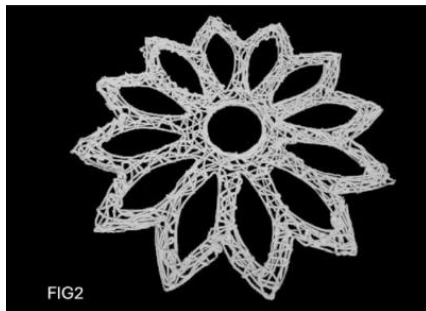

FIG.2

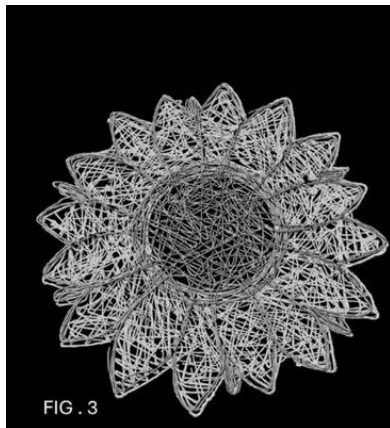

FIG.3



FIG.4

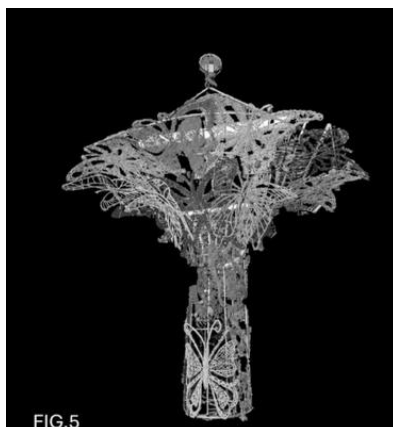

FIG.5

- (11) **7561** (12) **Y**
 (22) 2026.05.13
 (30)
 (71) **PT ANTÓNIO MANUEL PINHAL,
 UNIPESSOAL, LDA.**
 (72) ANTÓNIO MANUEL PINHAL
 (51) **LOC (10) CL. 32-01**
 (54) **EMBALAGEM DE PRODUTOS
 ALIMENTARES (ORNAMENTAÇÃO PARA -)**
 (28) 5
 (57) (55)

REIVINDICAÇÃO DE CORES: PRODUTO 1: #CFA87C
 #PAPEL #E7B141 #222221 ##BEDDEB #F3D9B6 PRODUTO 2:
 #5E7F42 #09272C #222221 #PAPEL #EFD140 PRODUTO 3: #5E7F42
 #A9272C #222221 #PAPEL #EAB92A PRODUTO 4: #5E7F42
 #A9272C #222221 #PAPEL EFD140 PRODUTO 5: PANTONE 286 C -
 PANTONE 281 C - PANTONE 7408 C - PANTONE 7568 C -
 PANTONE 7597 C - PANTONE 472 C -PANTONE 7585 C



Figura 1



Figura 2

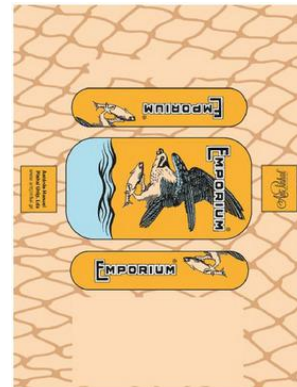

Figura 3

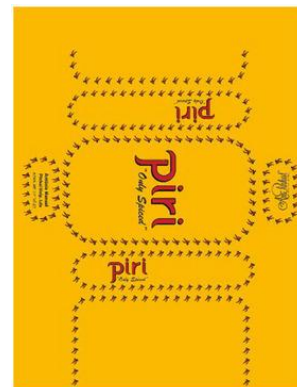

FIGURA 4 – Vista Geral



FIGURA 5 – vista geral

por ter sido publicado com inexatidão, novamente se publica o presente pedido.

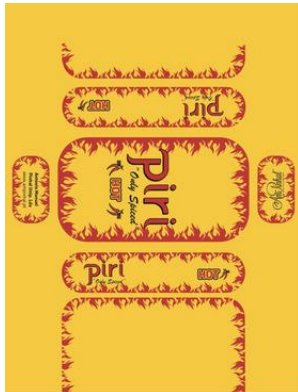
Caducidades por sentença

Processo	Data do pedido	Data da sentença	Nome do 1º requerente/titular	Pais resid.	Classificação principal	Observações
6401	2021.03.24	2026.03.04	JOAQUIM FERNANDO MEIRELES ALVES MOREIRA	PT	02-02	sentença do TPI, Juiz 3, proc. n.º 101/23.7yhlsb, julga a instância extinta, por deserção

REGISTO NACIONAL DE MARCAS

Pedidos

De acordo com o artigo 226.º do Código da Propriedade Industrial, a seguir se publicam os pedidos de registo de marcas; da data de publicação do presente aviso começa a contar-se o prazo de dois meses para a apresentação de reclamações de quem se julgar prejudicado pela eventual concessão dos mesmos, em conformidade com o artigo 17.º do mesmo Código.

(210) **768258** MNA

(220) 2026.05.06

(300)

(730) **DE WILLIAN LAUXEN ROMANO**

(511) 35 SERVIÇOS DE INTERMEDIÇÃO DE NEGÓCIOS RELACIONADOS COM A CORRESPONDÊNCIA DE VÁRIOS PROFISSIONAIS COM CLIENTES; SERVIÇOS DE INTERMEDIÇÃO COMERCIAL RELACIONADOS COM A CORRESPONDÊNCIA DE PROFISSIONAIS VARIADOS COM CLIENTES; SERVIÇOS DE INTERMEDIÇÃO COMERCIAL; PROMOÇÃO, PUBLICIDADE E MARKETING EM WEBSITES.

41 EDUCAÇÃO EM MATÉRIA DE SAÚDE FÍSICA; SERVIÇOS DE EDUCAÇÃO FÍSICA [MANUTENÇÃO DA FORMA FÍSICA]; INSTRUÇÃO DE EDUCAÇÃO FÍSICA; SERVIÇOS DE EDUCAÇÃO FÍSICA; DISPONIBILIZAÇÃO DE INFORMAÇÃO SOBRE EDUCAÇÃO FÍSICA ATRAVÉS DE UM SITE ONLINE; SERVIÇOS DE EDUCAÇÃO RELACIONADOS COM MANUTENÇÃO DA FORMA FÍSICA; SERVIÇOS DE EDUCAÇÃO FÍSICA ASSISTIDA POR COMPUTADOR; EDUCAÇÃO FÍSICA; SERVIÇOS DESPORTIVOS E DE FITNESS; ORIENTAÇÕES PARA A PRÁTICA DE FITNESS AÉREO; PRESTAÇÃO DE SERVIÇOS DE EDUCAÇÃO RELACIONADOS COM O FITNESS.

44 ASSESSORIA EM MATÉRIA DO BEM-ESTAR PESSOAL DE PESSOAS IDOSAS [SAÚDE]; CONSULTORIA EM NUTRIÇÃO E DIETÉTICA; ORIENTAÇÃO EM MATÉRIA DE NUTRIÇÃO.

(591)

(540)



(531) 21.3.13 ; 26.1.16

(210) **768760** MNA

(220) 2026.05.12

(300)

(730) **PT ANTÓNIO NUNO DA SILVA GONÇALVES**

(511) 37 CONSTRUÇÃO.

(591) LARANJA; AZUL.

(540)



(531) 6.7.5 ; 7.3.11 ; 29.1.4 ; 29.1.98

(210) **768834** MNA

(220) 2026.05.13

(300)

(730) **PT NCF INVESTIMENTOS, LDA
PT MUNICÍPIO DA MAIA**

(511) 25 PARTES DE VESTUÁRIO, CALÇADO E CHAPELARIA; VESTUÁRIO.

41 FORMAÇÃO EM PADEL; ALUGUER DE CAMPOS DE PADEL; FORNECIMENTO DE CAMPOS DE PADEL; ORGANIZAÇÃO DE TORNEIOS DESPORTIVOS; FORNECIMENTO DE INSTALAÇÕES PARA TORNEIOS DESPORTIVOS; ORGANIZAÇÃO, PREPARAÇÃO E REALIZAÇÃO DE TORNEIOS DE PADEL; ATIVIDADES DESPORTIVAS E RECREATIVAS; INSTRUÇÃO EM ATIVIDADES DESPORTIVAS; ORGANIZAÇÃO DE ATIVIDADES DESPORTIVAS E DE COMPETIÇÕES DESPORTIVAS; ATIVIDADES DE DIVERSÃO, DESPORTIVAS E CULTURAIS; EDUCAÇÃO; FORMAÇÃO; DIVERTIMENTO; ORGANIZAÇÃO DE EVENTOS DESPORTIVOS; ORGANIZAÇÃO DE EVENTOS

DESPORTIVOS LOCAIS; ORGANIZAÇÃO DE
EVENTOS DE ENTRETENIMENTO.

(591)
(540)



(531) 7.5.9 ; 21.3.99

(210) **768922** MNA
(220) 2026.05.14
(300)
(730) **PT PATRICIO PESTANA & ASSOCIADOS -
SOCIEDADE DE ADVOGADOS SP RL
PT BÁRBARA CRISTINA FERNANDES DA
MATA PESTANA GARCIA DE ALMEIDA
PT ANTÓNIO MORAES SARMENTO
PATRÍCIO**
(511) 45 SERVIÇOS JURÍDICOS.
(591)
(540)

PAXROCKET

(210) **769091** MNA
(220) 2026.05.18
(300)
(730) **PT GABARITO NA SAÚDE, LDA**
(511) 41 EDUCAÇÃO E FORMAÇÃO; ORGANIZAÇÃO DE
WEBINARS (SEMINÁRIOS ONLINE); PRODUÇÃO DE
DOCUMENTÁRIOS; PRODUÇÃO DE PROGRAMAS
DE RÁDIO E DE TELEVISÃO; SERVIÇOS DE
EDUCAÇÃO E FORMAÇÃO; SERVIÇOS DE ESCOLAS
[EDUCAÇÃO]; SERVIÇOS DE FORMAÇÃO E
EDUCAÇÃO; SERVIÇOS DE FORMAÇÃO E ENSINO;
TUTORIA; SERVIÇOS DE TUTORIA A EMPRESAS;
ORGANIZAÇÃO E REALIZAÇÃO DE TUTORIAIS.
44 SERVIÇOS MÉDICOS; PRESTAÇÃO DE SERVIÇOS
MÉDICOS; SERVIÇOS DE ACONSELHAMENTO
RELACIONADOS COM OS SERVIÇOS MÉDICOS;
SERVIÇOS DE CLÍNICAS MÉDICAS; SERVIÇOS
PRESTADOS POR PSICÓLOGOS; CONSULTAS
MÉDICAS; SERVIÇOS DE CONSULTAS MÉDICAS;
ACONSELHAMENTO EM MATÉRIA DE
TRATAMENTO PSICOLÓGICO RELACIONADO COM
DOENÇAS; ACONSELHAMENTO PSICOLÓGICO;
ACONSELHAMENTO EM MATÉRIA DE ALÍVIO
PSICOLÓGICO RELACIONADO COM DOENÇAS.
45 ACONSELHAMENTO NO DOMÍNIO DO LUTO;
ACONSELHAMENTO NO LUTO.

(591)
(540)

INTUALEX

(210) **769093** MNA
(220) 2026.05.18
(300)
(730) **PT 3140 - COMÉRCIO E SERVIÇOS, LDA**
(511) 36 SERVIÇOS IMOBILIÁRIOS.
(591) AZUL E DOURADO.
(540)



(531) 7.1.1 ; 7.1.11

(210) **769095** MNA
(220) 2026.05.18
(300)
(730) **PT VILAPARTES - PARTICIPAÇÕES
SOCIAIS, SGPS, S.A.**
(511) 36 SERVIÇOS IMOBILIÁRIOS.
(591)
(540)

MIROFFICE

(210) **769096** MNA
(220) 2026.05.18
(300)
(730) **PT HONESTOS E BOÉMIOS, UNIP, LDA**
(511) 43 BARES DE VINHOS; BARES; SERVIÇOS DE
ALIMENTAÇÃO E BEBIDAS EM RESTAURANTES E
BARES; RESTAURANTES DE IGUARIAS
REFINADAS.
(591)
(540)



(531) 19.7.1

(210) **769123** MNA
 (220) 2026.05.19
 (300)
 (730) **PT RADAR PALACIANO - LDA**
 (511) 06 ESTRUTURAS METÁLICAS.
 36 GESTÃO IMOBILIÁRIA.
 37 CONSTRUÇÃO.
 (591)
 (540)



(531) 7.1.25

(210) **769167** MNA
 (220) 2026.05.19
 (300)
 (730) **PT DENISIA BRAGA DOS SANTOS**
 (511) 25 CALÇADO; CHAPELARIA; PARTES DE VESTUÁRIO, CALÇADO E CHAPELARIA; VESTUÁRIO; ARTIGOS DE CHAPELARIA.
 35 SERVIÇOS DE ASSISTÊNCIA, GESTÃO E ADMINISTRAÇÃO DE NEGÓCIOS; SERVIÇOS DE PUBLICIDADE, DE MARKETING E DE PROMOÇÃO; SERVIÇOS DE PUBLICIDADE, DE MARKETING E PROMOCIONAIS; SERVIÇOS DE PUBLICIDADE, DE PROMOÇÃO E DE MARKETING.
 40 COSTURA; ALFAIATARIA OU COSTURA.
 41 SERVIÇOS DE EDUCAÇÃO, ENTRETENIMENTO E DESPORTO; INSTRUÇÃO EM COSTURA.
 44 SERVIÇOS DE HIGIENE E CUIDADOS DE BELEZA PARA PESSOAS; CUIDADOS DE HIGIENE E BELEZA PARA SERES HUMANOS; CUIDADOS DE HIGIENE E DE BELEZA PARA SERES HUMANOS; CUIDADOS HIGIÊNICOS E DE BELEZA PARA PESSOAS; SERVIÇOS DE HIGIENE CORPORAL E DE BELEZA PARA PESSOAS.
 (591)
 (540)



(531) 2.3.16 ; 3.13.1 ; 5.3.16 ; 26.1.4 ; 26.1.14 ; 26.1.26

(210) **769168** MNA
 (220) 2026.05.19
 (300)
 (730) **PT INÊS ANDREIA BESSA RIBEIRO**
 (511) 41 FORMAÇÃO EM DESENVOLVIMENTO PESSOAL; CURSOS DE DESENVOLVIMENTO PESSOAL; FORNECIMENTO DE CURSOS DE FORMAÇÃO EM MATÉRIA DE DESENVOLVIMENTO PESSOAL; SERVIÇOS DE EDUCAÇÃO; SERVIÇOS DE EDUCAÇÃO E FORMAÇÃO; SERVIÇOS DE INSTITUTO DE EDUCAÇÃO; GESTÃO DE SERVIÇOS DE EDUCAÇÃO; SERVIÇOS DE ENSINO [EDUCAÇÃO]; SERVIÇOS DE ACADEMIAS [EDUCAÇÃO]; SERVIÇOS DE EDUCAÇÃO E FORMAÇÃO VOCACIONAL; SERVIÇOS DE DIVERTIMENTO, EDUCAÇÃO E FORMAÇÃO; SERVIÇOS DE ASSESSORIA RELACIONADOS COM EDUCAÇÃO; SERVIÇOS PRESTADOS POR INSTITUTOS DE EDUCAÇÃO; SERVIÇOS DE EDUCAÇÃO FORNECIDOS PARA CRIANÇAS; SERVIÇOS DE EDUCAÇÃO RELACIONADOS COM GESTÃO; PRESTAÇÃO DE SERVIÇOS DE FORMAÇÃO E EDUCAÇÃO.

(591)
 (540)



(531) 27.5.10

(210) **769170** MNA
 (220) 2026.05.19
 (300)
 (730) **PT RICARDO JORGE DUARTE FRAZÃO**
 (511) 29 CARNE, PRODUTOS DE CARNE E SUCEDÂNEOS DE CARNE; FRUTOS, FUNGOS, VEGETAIS, OLEAGINOSAS E LEGUMINOSAS PROCESSADOS; OVOS DE AVES E PRODUTOS DERIVADOS E RESPECTIVOS SUCEDÂNEOS.
 31 ANIMAIS VIVOS, ORGANISMOS PARA CRIAÇÃO; CULTURAS AGRÍCOLAS E AQUICULTURAS, PRODUTOS HORTÍCOLAS E FLORESTAIS.
 (591) castanho claro, castanho escuro, castanho; verde claro, verde escuro; bege, branco, cor de laranja
 (540)



(531) 3.7.20 ; 8.7.11

(210) **769174** MNA
 (220) 2026.05.19
 (300)
 (730) **PT LUCIANO JOSÉ SILVA**
 (511) 31 CEREJAS (FRESCAS).
 (591) VERMELHO; VERDE; PRETO; BRANCO
 (540)



(531) 5.7.16 ; 27.5.4 ; 29.1.1 ; 29.1.3

(210) **769175** MNA
 (220) 2026.05.19
 (300)
 (730) **PT MIGUEL FERNANDO DA COSTA MARTA**
 (511) 38 TRANSMISSÃO DE PODCASTS; TRANSMISSÃO DE VIDEOCASTS.
 (591)
 (540)



(531) 1.13.15 ; 1.15.21

(210) **769176** MNA
 (220) 2026.05.19
 (300)
 (730) **PT LUÍS CLÁUDIO BARROS XAVIER DE LIMA**

(511) 20 APARADORES; APARADORES DE PAREDE; APARADORES [MOBILIÁRIO]; ARMÁRIOS DE COZINHA [MOBILIÁRIO]; ARMÁRIOS DE MOBILIÁRIO; ARMÁRIOS PARA ARRUMAÇÃO; ARTIGOS DE ESCRITÓRIO [MOBILIÁRIO]; ASSENTOS, BANCOS; BALCÕES; BALCÕES DE ÁREAS DE TRABALHO [MOBILIÁRIO]; BALCÕES PARA EXPOSIÇÃO; BANCOS; BANCOS ALTOS [MOBILIÁRIO]; CAMAS, COLCHÕES, ALMOFADAS E TRAVESSEIROS; CÔMODAS [MOBILIÁRIO]; ESTANTES; ESPELHOS; MESAS DE CABECEIRA; MESAS [MÓVEIS]; MOBILIÁRIO DE ESCRITÓRIO; MOBILIÁRIO PARA COZINHA; MOBILIÁRIO PARA CASA, ESCRITÓRIO E JARDIM; SOFÁS; SOFÁS-CAMA; SOFÁS-CAMAS.

37 EDIFICAÇÃO, CONSTRUÇÃO E DEMOLIÇÃO; ALVENARIA; APLICAÇÃO DE BETONILHA; APLICAÇÃO DE REBOCO EM EDIFÍCIOS; APLICAÇÃO DE PINTURAS DE PROTEÇÃO EM CONSTRUÇÕES; APLICAÇÃO DE REVESTIMENTOS IMPERMEÁVEIS; CONSTRUÇÃO DE COMPLEXOS PARA NEGÓCIOS; CONSTRUÇÃO DE COMPLEXOS PARA FINS RECREATIVOS; CONSTRUÇÃO DE COMPLEXOS PARA FINS DESPORTIVOS; CONSTRUÇÃO DE CASAS; CONSTRUÇÃO DE ÁREAS HABITACIONAIS; CONSTRUÇÃO DE ALOJAMENTOS; CONSTRUÇÃO DE ALOJAMENTOS DE FÉRIAS; CONSTRUÇÃO; COLOCAÇÃO DE LADRILHOS DE PAVIMENTOS; CONSTRUÇÃO DE EDIFÍCIOS E OUTRAS ESTRUTURAS; CONSTRUÇÃO DE EDIFÍCIOS MULTIFAMILIARES; CONSTRUÇÃO DE EDIFÍCIOS POR EMPREITADA; CONSTRUÇÃO DE EDIFÍCIOS; CONSTRUÇÃO DE EDIFÍCIOS COMERCIAIS; CONSTRUÇÃO DE IMÓVEIS; CONSTRUÇÃO DE HABITAÇÕES; CONSTRUÇÃO DE OBRAS DE ENGENHARIA CIVIL; CONSTRUÇÃO DE LOJAS; CONSTRUÇÃO DE PRÉDIOS DE APARTAMENTOS; CONSTRUÇÃO DE PAVIMENTOS; CONSTRUÇÃO DE TETOS; CONSTRUÇÃO E REPARAÇÃO DE EDIFÍCIOS; CONSULTORIA EM CONSTRUÇÃO; CONSTRUÇÕES (DEMOLIÇÃO DE -); CONSTRUÇÕES DE ENGENHARIA CIVIL; DECORAÇÃO DE EDIFÍCIOS; GESTÃO DE PROJETOS DE CONSTRUÇÃO NO LOCAL; INSPEÇÃO DE EDIFÍCIOS NO DECURSO DA CONSTRUÇÃO; GESTÃO (SUPERVISÃO) DE TRABALHOS DE CONSTRUÇÃO; GESTÃO DE PROJETOS NO LOCAL RELACIONADA COM A CONSTRUÇÃO DE EDIFÍCIOS; INSTALAÇÃO DE CABLAGEM ELÉTRICA; INSTALAÇÃO DE CABOS; INSTALAÇÃO DE CANOS; INSTALAÇÃO DE CONDUTAS; INSTALAÇÃO DE MATERIAL DE ISOLAMENTO EM EDIFÍCIOS; INSTALAÇÃO DE PAVIMENTOS DE MADEIRA; INSTALAÇÃO DE TELHADOS; INSTALAÇÃO DE TETOS; INSTALAÇÃO DE VEDAÇÕES; ISOLAMENTO DE EDIFÍCIOS; INSTALAÇÕES DE TELHADOS; PAVIMENTAÇÃO E LADRILHAGEM; PINTURA E DECORAÇÃO DE EDIFÍCIOS; PINTURA DE EDIFÍCIOS; PINTURA DE CASAS; SERVIÇOS DE ASSESSORIA SOBRE CONSTRUÇÃO; SERVIÇOS DE CANALIZAÇÃO; SERVIÇOS DE CONSULTORIA RELACIONADOS COM A CONSTRUÇÃO DE EDIFÍCIOS; SERVIÇOS DE CONSULTORIA E INFORMAÇÃO RELACIONADOS COM A CONSTRUÇÃO; SERVIÇOS DE EMPREITEIRO PARA CARPINTARIA; SERVIÇOS DE EMPREITEIRO DE PINTURA; SUPERVISÃO DE OBRAS DE CONSTRUÇÃO; SUPERVISÃO DE TRABALHOS DE CONSTRUÇÃO; TRABALHOS DE CONSTRUÇÃO.

(591)
 (540)

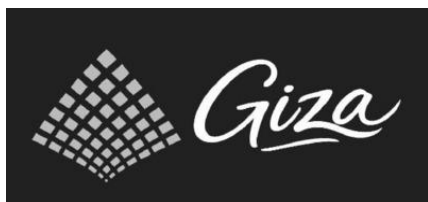

(531) 26.4.1 ; 26.4.9

(210) **769178** MNA
 (220) 2026.05.19
 (300)
 (730) **PT MARISA MARIA DIAS SECO REIS
 PT ANA PATRÍCIA MARQUES GASPAR
 RIGUEIRO**

(511) 24 PRODUTOS TÊXTEIS E SUBSTITUTOS PARA
 PRODUTOS TÊXTEIS.

(591)
 (540)



(531) 27.5.13

(210) **769179** MNA
 (220) 2026.05.19
 (300)
 (730) **PT HUMANFLEET UNIPESOAL LDA**
 (511) 41 EDUCAÇÃO; FORMAÇÃO; ORGANIZAÇÃO DE
 ENTRETENIMENTO; ATIVIDADES CULTURAIS.

(591)
 (540)

**MAESTRO - THE SOUNDTRACK
 OF THE WORLD**

(210) **769180** MNA
 (220) 2026.05.19
 (300)
 (730) **PT ENCONTRAOSOL IMPORTAÇÃO E
 EXPORTAÇÃO UNIPESOAL, LDA**

(511) 25 CALÇADO; CHAPELARIA; PARTES DE VESTUÁRIO,
 CALÇADO E CHAPELARIA; VESTUÁRIO; ARTIGOS
 DE CHAPELARIA.

(591)
 (540)

Miabela

(531) 27.5.17

(210) **769182** MNA

(220) 2026.05.19

(300)

(730) **PT RE-DEFINIÇÃO, UNIP, LDA**

(511) 37 INSTALAÇÃO, MANUTENÇÃO E REPARAÇÃO DE
 SISTEMAS AVAC (AQUECIMENTO, VENTILAÇÃO E
 AR CONDICIONADO).

(591)

(540)

RE-DEFINIÇÃO

(210) **769183** MNA

(220) 2026.05.19

(300)

(730) **PT POTENCIAL PERCEBIDO UNIPESOAL
 LDA**

(511) 30 PRODUTOS DE PASTELARIA COM RECHEIO DE
 FRUTAS; PRODUTOS DE PASTELARIA.

(591)

(540)

**TAPADEIROS DE SAMORA
 CORREIA**

(210) **769184** MNA

(220) 2026.05.19

(300)

(730) **PT LADEIRA SIMÕES, UNIPESOAL LDA**

(511) 29 ÓLEOS E GORDURAS; ÓLEOS E GORDURAS
 ALIMENTARES; AZEITE; AZEITE COMESTÍVEL;
 AZEITE EXTRA VIRGEM; AZEITE PARA A
 ALIMENTAÇÃO; AZEITE EXTRA VIRGEM PARA
 ALIMENTAÇÃO; GIRASSOL (ÓLEO DE -)
 COMESTÍVEL; GORDURAS ALIMENTARES;
 MISTURAS DE ÓLEOS VEGETAIS PARA FINS
 CULINÁRIOS; ÓLEO DE AMENDOIM; ÓLEO DE
 CANOLA; ÓLEO DE CHILI; ÓLEO DE COCO; ÓLEO
 DE COLZA [COUVE-NABIÇA] PARA A
 ALIMENTAÇÃO; ÓLEO DE COLZA PARA USO
 ALIMENTAR; ÓLEO DE GIRASSOL COMESTÍVEL;
 ÓLEO DE GIRASSOL PARA A ALIMENTAÇÃO; ÓLEO
 DE GRAMINHA DE UVA; ÓLEO DE MILHO; ÓLEO DE
 MILHO PARA ALIMENTAÇÃO; ÓLEO DE MISTURA
 [PARA USO ALIMENTAR]; ÓLEO DE SOJA; ÓLEOS
 ALIMENTARES.

(591)

(540)

**LADEIRA O SABOR QUE NASCE
 NA ORIGEM**

(210) **769185**
 (220) 2026.05.19
 (300)
 (730) **PT ANTÓNIO MIGUEL GONÇALVES FERREIRA**
 (511) 25 VESTUÁRIO.
 (591)
 (540)



(531) 2.9.22 ; 2.9.23

(210) **769187**
 (220) 2026.05.19
 (300)
 (730) **PT RUI JORGE DA ROCHA SANTOS
 PT RICARDO LUÍS VARELA SANTOS
 BRITO MARQUES
 PT HÉLDER JOSÉ MOREIRA RODRIGUES**
 (511) 33 VINHOS; VINHOS ALCOÓLICOS; BEBIDAS
 ALCOÓLICAS AROMATIZADAS; BEBIDAS
 ALCOÓLICAS (EXCLUINDO CERVEJA); VINHO;
 VINHO TINTO; VINHO BRANCO; VINHOS ROSÉ;
 VINHOS TRANQUILOS; VINHOS ESPUMANTES.
 (591)
 (540)



(531) 2.1.23 ; 26.11.12 ; 27.5.25

MNA (210) **769188**
 (220) 2026.05.19
 (300)
 (730) **PT FILIPE JORGE DUARTE BORDALO**
 (511) 19 PORTAS, PORTÕES, JANELAS E REVESTIMENTOS
 DE JANELAS, NÃO SENDO DE METAL.
 (591)
 (540)



(531) 7.3.1 ; 26.4.22

(210) **769190**
 (220) 2026.05.19
 (300)
 (730) **PT FUNDAÇÃO ABEL E JOÃO DE LACERDA**
 (511) 41 SERVIÇOS DE MUSEU; SERVIÇOS DE MUSEUS;
 SERVIÇOS DE MUSEU [APRESENTAÇÕES,
 EXPOSIÇÕES]; SERVIÇOS DE MUSEUS
 (APRESENTAÇÕES, EXPOSIÇÕES).
 (591)
 (540)



(531) 27.5.22 ; 27.5.25 ; 27.99.2 ; 27.99.13 ; 27.99.14

(210) **769192**
 (220) 2026.05.19
 (300)
 (730) **PT BIG PICTURE 2 FILMS, S.A.**
 (511) 35 COMERCIALIZAÇÃO DE OBRAS
 CINEMATOGRAFICAS, JOGOS DE VÍDEO,
 FONOGRAMAS E OUTROS PRODUTOS
 AUDIOVISUAIS DE ENTRETENIMENTO E AFINS,
 BEM COMO QUAISQUER OUTRAS ACTIVIDADES
 RELACIONADAS COM A GESTÃO DE CONTEÚDOS.
 41 EDIÇÃO E ALUGUER DE OBRAS
 CINEMATOGRAFICAS OU AUDIOVISUAIS, JOGOS
 DE VÍDEO, FONOGRAMAS E OUTROS PRODUTOS
 DE AUDIOVISUAIS DE ENTRETENIMENTO.
 (591)
 (540)



(531) 26.15.9 ; 27.5.10

(210) **769193** MNA

(220) 2026.05.19

(300)

(730) **PT OUROLUX - COMÉRCIO DE METAIS E PEDRAS PRECIOSAS, UNIPESSOAL LDA**

(511) 14 JOIAS; JOIAS PRECIOSAS; IMITAÇÕES DE JOALHARIA; RELÓGIOS; PEÇAS E ACESSÓRIOS PARA JOALHARIA; ANÉIS; BRINCOS; COLARES; PULSEIRAS..

35 PUBLICIDADE; MARKETING; PROMOÇÃO DE VENDAS PARA TERCEIROS; SERVIÇOS DE VENDA A RETALHO RELACIONADOS COM JOIAS; SERVIÇOS DE VENDA POR GROSSO RELACIONADOS COM JOIAS; SERVIÇOS DE VENDA A RETALHO ON-LINE RELATIVOS A JOIAS; SERVIÇOS DE VENDA A RETALHO RELACIONADOS COM ACESSÓRIOS DE MODA; SERVIÇOS DE VENDA A RETALHO RELACIONADOS COM ACESSÓRIOS DE VESTUÁRIO..

36 AVALIAÇÃO DE JOIAS; AVALIAÇÃO NUMISMÁTICA; SERVIÇOS DE CORRETAGEM DE BARRAS DE OURO, PRATA OU METAIS PRECIOSOS; AVALIAÇÃO DE ANTIGUIDADES; AVALIAÇÃO DE DIAMANTES, PEDRAS PRECIOSAS E METAIS PRECIOSOS; AVALIAÇÃO DE JOALHARIA; AVALIAÇÃO DE OBJETOS DE ARTE; DEPÓSITO DE VALORES.

(591) Dourado

(540)



(531) 17.2.17 ; 27.3.15 ; 27.5.1 ; 29.1.97

(210) **769196** MNA

(220) 2026.05.19

(300)

(730) **PT UNIVERSIDADE DE COIMBRA**

(511) 41 EDUCAÇÃO; EDUCAÇÃO [ENSINO]; ACADEMIAS [EDUCAÇÃO]; ENSINO [FORMAÇÃO]; SERVIÇOS DE FORMAÇÃO E ENSINO; SERVIÇOS DE ESCOLAS [EDUCAÇÃO]; PREPARAÇÃO, DIREÇÃO E ORGANIZAÇÃO DE WORKSHOPS [FORMAÇÃO]; FORMAÇÃO PRÁTICA [DEMONSTRAÇÃO]; ORGANIZAÇÃO DE COMPETIÇÕES DE EDUCAÇÃO OU ENTRETENIMENTO; PREPARAÇÃO, DIREÇÃO E ORGANIZAÇÃO DE SEMINÁRIOS; ORGANIZAÇÃO DE EXPOSIÇÕES PARA FINS CULTURAIS OU EDUCATIVOS.

42 SERVIÇOS DE INVESTIGAÇÃO CIENTÍFICA; INVESTIGAÇÃO BIOLÓGICA; ENSAIOS CLÍNICOS; INVESTIGAÇÃO MÉDICA; SERVIÇOS DE ENGENHARIA; PESQUISA E DESENVOLVIMENTO DE NOVOS PRODUTOS PARA TERCEIROS; INTELIGÊNCIA ARTIFICIAL COMO SERVIÇO [AIAAS]; INVESTIGAÇÃO NA ÁREA DA TECNOLOGIA DE INTELIGÊNCIA ARTIFICIAL; SOFTWARE COMO SERVIÇO [SAAS]; SERVIÇOS DE SEGURANÇA INFORMÁTICA CONTRA O ACESSO NÃO AUTORIZADO À REDE; SERVIÇOS DE LABORATÓRIOS CIENTÍFICOS; SERVIÇOS

CIENTÍFICOS DE LABORATÓRIOS; INVESTIGAÇÃO CIENTÍFICA NO DOMÍNIO DA PROTEÇÃO AMBIENTAL.

(591)

(540)

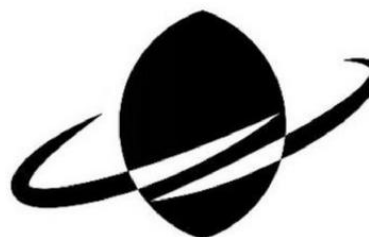

UC.SPAC
hub

(531) 1.5.24 ; 26.1.2

(210) **769197** MNA

(220) 2026.05.20

(300)

(730) **IN MOHAMMED HABIBUL HAQUE**

(511) 39 VISITAS TURÍSTICAS

(591)

(540)

WHITE KINGFISHER TUK-TUK

(210) **769210** MNA

(220) 2026.05.19

(300)

(730) **PT MECKEXPERIENCE - ENGENHARIA, LDA**

(511) 09 SCANNERS 3D PORTÁTEIS.

11 ILUMINAÇÃO ELÉTRICA; ILUMINAÇÃO DECORATIVA; PROJETORES DE ILUMINAÇÃO; ACESSÓRIOS PARA ILUMINAÇÃO; ELEMENTOS DE ILUMINAÇÃO.

37 SUPERVISÃO DOS TRABALHOS DE ENGENHARIA EM EDIFÍCIOS; SUPERVISÃO DE OBRAS DE CONSTRUÇÃO; SERVIÇOS DE CONSULTORIA RELATIVOS À CONSTRUÇÃO DE OBRAS PÚBLICAS; INSTALAÇÃO DE CONDUTAS; INSTALAÇÃO DE CABOS; INSTALAÇÃO DE CABLAGEM ELÉTRICA; INSTALAÇÃO DE APARELHOS ELÉTRICOS; INSTALAÇÃO DE PAINÉIS SOLARES; INSTALAÇÃO DE EQUIPAMENTOS HIDRÁULICOS; INSTALAÇÃO DE CONDUTAS DE ÁGUA; INSTALAÇÃO DE APARELHOS DE ILUMINAÇÃO.

42 ENGENHARIA; ENGENHARIA TÉCNICA; ENGENHARIA DE TELECOMUNICAÇÕES; DESIGN DE ENGENHARIA; SERVIÇOS DE ENGENHARIA; TRABALHOS DE ENGENHARIA; DESENHO DE ENGENHARIA; CONSULTORIA DE ENGENHARIA; SERVIÇOS DE ENGENHARIA CIVIL; SERVIÇOS DE ENGENHARIA ELÉTRICA; ENGENHARIA (TRABALHOS DE ENGENHEIROS); CONSULTORIA

EM ENGENHARIA DE TELECOMUNICAÇÕES; SERVIÇOS DE PROJECTOS DE ENGENHARIA; SERVIÇOS DE DESENHO DE ENGENHARIA; DESIGN E CONSULTADORIA DE ENGENHARIA; SERVIÇOS DE DESIGN DE ENGENHARIA; SERVIÇOS DE PROJETOS DE ENGENHARIA; PREPARAÇÃO DE DESENHOS DE ENGENHARIA; ELABORAÇÃO DE DESENHOS DE ENGENHARIA; FORNECIMENTO DE RELATÓRIOS DE ENGENHARIA; ELABORAÇÃO DE RELATÓRIOS DE ENGENHARIA; REALIZAÇÃO DE PERITAGENS DE ENGENHARIA; ESTUDOS DE VIABILIDADE DE ENGENHARIA; ESTUDOS DE PROJETOS DE ENGENHARIA; SERVIÇOS DE ENGENHARIA DE INFRAESTRUTURAS CIVIS; PLANEAMENTO DE PROJETOS TÉCNICOS NA ÁREA DA ENGENHARIA; CONSULTORIA TÉCNICA NA ÁREA DE ENGENHARIA DE ILUMINAÇÃO; SERVIÇOS DE ENGENHARIA NA ÁREA DA TECNOLOGIA ENERGÉTICA; PLANEAMENTO E CONSULTORIA TÉCNICA NO ÂMBITO DA ENGENHARIA DA ILUMINAÇÃO; TESTES DE APARELHOS NA ÁREA DA ENGENHARIA ELÉTRICA PARA CERTIFICAÇÃO; SERVIÇOS DE ANÁLISE E TESTE RELACIONADOS COM APARELHOS DE ENGENHARIA ELÉTRICA; SERVIÇOS DE ENGENHARIA RELACIONADOS COM OS SISTEMAS DE FORNECIMENTO DE ENERGIA; SERVIÇOS DE ENGENHARIA RELACIONADOS COM A CONCEÇÃO DE SISTEMAS DE COMUNICAÇÕES; SERVIÇOS DE ENGENHARIA NO DOMÍNIO DA PRODUÇÃO DE ENERGIA ELÉTRICA E GÁS NATURAL; DESIGN PERSONALIZADO E ENGENHARIA DE SISTEMAS DE TELEFONIA, SISTEMAS DE TELEVISÃO POR CABO E FIBRA ÓTICA; LEVANTAMENTOS TOPOGRÁFICOS; SERVIÇOS DE LEVANTAMENTO TOPOGRÁFICO COM RECURSO A DRONES; SERVIÇOS DE DIGITALIZAÇÃO 3D; INVESTIGAÇÃO TÉCNICA NO DOMÍNIO DA MODELAÇÃO POR LASER 3D.

(591)
(540)

MECK

(210) **769213** **MNA**
(220) 2026.05.19
(300)
(730) **PT LINESAPPROVED LDA**
(511) 16 MAQUETAS DE ARQUITETURA; MAQUETES DE ARQUITETURA.
20 MOBILIÁRIO; MOBILIÁRIO TRANSFORMÁVEL; MOBILIÁRIO INSUFLÁVEL.
42 ARQUITETURA; DESIGN DE ARQUITETURA; SERVIÇOS DE ARQUITETURA; CONSULTADORIA EM ARQUITETURA; CONSULTORIA DE ARQUITETURA; SERVIÇOS DE ARQUITETURA INTERIOR; INVESTIGAÇÃO RELACIONADA COM ARQUITETURA; ELABORAÇÃO DE PLANOS DE ARQUITETURA; PREPARAÇÃO DE PROJETOS DE ARQUITETURA; SERVIÇOS DE DESIGN PARA ARQUITETURA; SERVIÇOS DE ARQUITETURA PARA A PREPARAÇÃO DE PROJETOS DE ARQUITETURA; PREPARAÇÃO DE RELATÓRIOS DE ARQUITETURA; GESTÃO DE PROJETOS DE ARQUITETURA; SERVIÇOS DE CONSULTADORIA EM ARQUITETURA; SERVIÇOS DE CONSULTAS EM ARQUITETURA; DESIGN DE ARQUITETURA PARA PLANEAMENTO URBANO; SERVIÇOS DE DESIGN RELACIONADOS COM ARQUITETURA; PREPARAÇÃO DE RELATÓRIOS RELACIONADOS COM ARQUITETURA; SERVIÇOS DE CONSULTADORIA RELACIONADOS COM ARQUITETURA; SERVIÇOS DE CONSULTADORIA PROFSSIONAL RELACIONADOS COM ARQUITETURA; SERVIÇOS DE ARQUITETURA PARA A CONCEÇÃO DE EDIFÍCIOS; SERVIÇOS DE ARQUITETURA PARA PREPARAÇÃO DE PROJETOS ARQUITETÓNICOS; SERVIÇOS DE ARQUITETURA RELACIONADOS COM A URBANIZAÇÃO DE TERRENOS; SERVIÇOS DE DESIGN PARA ARQUITETURA E DESIGN DE INTERIORES E EXTERIORES PARA EDIFÍCIOS; DESIGN INDUSTRIAL.

(591)
(540)



(531) 27.5.10

(210) **769211** **MNA**
(220) 2026.05.19
(300)
(730) **PT AMBEX EQUIPAMENTOS LDA**
(511) 42 CONCEÇÃO DE FATOS; CONCEÇÃO DE VESTUÁRIO.
(591) LARANJA; AMARELO; PRETO
(540)



(531) 9.1.6 ; 9.5.2 ; 29.1.2 ; 29.1.98

(210) **769221** **MNA**
(220) 2026.05.19
(300)
(730) **PT JOSÉ ANTÓNIO TORRES BARBOSA**
(511) 35 DISPONIBILIZAÇÃO DE UM ESPAÇO DE MERCADO ONLINE PARA COMPRADORES E VENDEDORES DE PRODUTOS E SERVIÇOS.

(591)
(540)



(531) 26.4.12 ; 26.4.22 ; 26.11.13 ; 27.5.25

(210) **769223** MNA
 (220) 2026.05.19
 (300)
 (730) **PT GENIUS CRUZADE, LDA**
 (511) 41 TRADUÇÃO E INTERPRETAÇÃO; SERVIÇOS DE INTERPRETAÇÃO E TRADUÇÃO.
 42 ENGENHARIA INFORMÁTICA; SERVIÇOS DE ENGENHARIA INFORMÁTICA; SERVIÇOS DE CONSULTADORIA EM MATÉRIA DE ENGENHARIA INFORMÁTICA.

(591)
 (540)
ARNT GLOBAL

(210) **769224** MNA
 (220) 2026.05.19
 (300)
 (730) **PT RIBAU & SÁ, LDA.**
 (511) 37 EDIFICAÇÃO, CONSTRUÇÃO E DEMOLIÇÃO; APLICAÇÃO DE REBOCO EM EDIFÍCIOS; APLICAÇÃO DE REVESTIMENTOS EM EDIFÍCIOS; CONSTRUÇÃO; COLOCAÇÃO DE REDES ELÉTRICAS; COLOCAÇÃO DE TUBOS; CONSTRUÇÃO DE CASAS; CONSTRUÇÃO DE ÁREAS HABITACIONAIS; CONSTRUÇÃO DE CASAS PRIVADAS; CONSTRUÇÃO DE EDIFÍCIOS POR EMPREITADA; CONSTRUÇÃO DE EDIFÍCIOS E OUTRAS ESTRUTURAS; CONSTRUÇÃO DE EDIFÍCIOS COMERCIAIS; CONSTRUÇÃO DE EDIFÍCIOS; CONSTRUÇÃO DE HABITAÇÕES; CONSTRUÇÃO DE IMÓVEIS; CONSTRUÇÃO DE INFRAESTRUTURAS CIVIS; CONSTRUÇÃO DE OBRAS DE ENGENHARIA CIVIL; CONSTRUÇÃO E REPARAÇÃO DE EDIFÍCIOS; CONSTRUÇÃO PERSONALIZADA DE CASAS; CONSTRUÇÃO PERSONALIZADA DE MORADIAS; ISOLAMENTOS (CONSTRUÇÃO); PINTURA DE CASAS; PINTURA DE EDIFÍCIOS; PINTURA DE INTERIORES E EXTERIORES; PINTURA E DECORAÇÃO DE EDIFÍCIOS; SERVIÇOS DE CONSTRUÇÃO CIVIL; SERVIÇOS DE CONSTRUÇÃO DE EDIFÍCIOS; SERVIÇOS DE COLOCAÇÃO DE TELHADOS; SERVIÇOS DE COLOCAÇÃO DE AZULEJOS; SERVIÇOS DE CARPINTARIA; TRABALHOS DE CONSTRUÇÃO; TRABALHOS DE COBERTURA DE TELHADOS.

(591)
 (540)

PANELSTEEL

(210) **769227** MNA
 (220) 2026.05.19
 (300)
 (730) **PT Y&I - MUNDO DOS SABORES UNIPESOAAL LDA**
 (511) 43 SERVIÇOS DE FORNECIMENTO DE ALIMENTOS E BEBIDAS.

(591)
 (540)

LIMONCELLO

(210) **769230** MNA
 (220) 2026.05.19
 (300)
 (730) **PT DIOGO SOBRAL FERREIRA PT GUILHERME CONSTANÇO LOPES SOUSA BRAGA PT GUSTAVO CONSTANÇO SOUSA LOPES BRAGA**
 (511) 25 CALÇADO; CHAPELARIA; PARTES DE VESTUÁRIO, CALÇADO E CHAPELARIA; VESTUÁRIO; ARTIGOS DE CHAPELARIA.
 35 SERVIÇOS DE VENDA A RETALHO RELATIVOS A VESTUÁRIO; SERVIÇOS DE VENDA A RETALHO ON-LINE RELACIONADOS COM VESTUÁRIO; SERVIÇOS DE COMÉRCIO A RETALHO RELACIONADOS COM A VENDA DE VESTUÁRIO E ACESSÓRIOS DE VESTUÁRIO; SERVIÇOS DE VENDA A RETALHO ATRAVÉS DE ENCOMENDA POR CORRESPONDÊNCIA RELACIONADOS COM ACESSÓRIOS DE VESTUÁRIO; SERVIÇOS DE VENDA A RETALHO ON-LINE RELATIVOS A ARTIGOS DE VESTUÁRIO; SERVIÇOS DE LOJAS DE VENDA A RETALHO NO SETOR DO VESTUÁRIO; SERVIÇOS DE LOJAS DE VENDA A RETALHO NO DOMÍNIO DO VESTUÁRIO; SERVIÇOS DE VENDA A RETALHO POR CORRESPONDÊNCIA PARA ARTIGOS DE VESTUÁRIO; SERVIÇOS DE LOJAS DE VENDA A RETALHO ONLINE RELACIONADOS COM VESTUÁRIO; SERVIÇOS DE VENDA A RETALHO RELACIONADOS COM ACESSÓRIOS DE VESTUÁRIO.

(591)
 (540)

SILENT COD

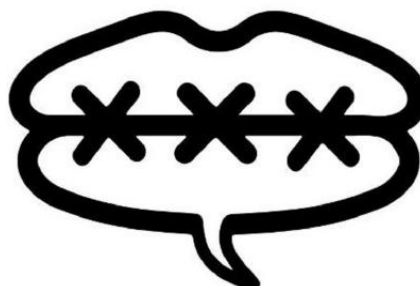

(531) 1.15.21 ; 2.9.8 ; 24.13.1 ; 27.5.25

ALOJAMENTOS PARA FÉRIAS; SERVIÇOS DE HOSPITALIDADE [ALOJAMENTO].

(591)

(540)

VIANA RIO

(210) **769231** MNA

(220) 2026.05.19

(300)

(730) **PT VIANA RIO, LDA.**

(511) 35 GESTÃO DE NEGÓCIOS COMERCIAIS; ORGANIZAÇÃO DE GESTÃO DE NEGÓCIOS; ORGANIZAÇÃO E REALIZAÇÃO DE ATIVIDADES PUBLICITÁRIAS; ORGANIZAÇÃO E REALIZAÇÃO DE EVENTOS DE MARKETING; ORGANIZAÇÃO E REALIZAÇÃO DE EVENTOS PROMOCIONAIS; PREPARAÇÃO DE ANÚNCIOS PUBLICITÁRIOS PARA TERCEIROS; PREPARAÇÃO DE CAMPANHAS PUBLICITÁRIAS; PREPARAÇÃO E AFIXAÇÃO DE ANÚNCIOS PARA TERCEIROS; PROCURA DE PATROCÍNIOS; PROMOÇÃO DE COMPETIÇÕES E EVENTOS DESPORTIVOS; PROMOÇÃO DE NEGÓCIOS COMERCIAIS; PROMOÇÃO DE PRODUTOS E SERVIÇOS ATRAVÉS DE PATROCÍNIO DE EVENTOS DESPORTIVOS; PROMOÇÃO DE PRODUTOS E SERVIÇOS DE TERCEIROS ATRAVÉS DA ANGARIAÇÃO DE PATROCINADORES QUE ASSOCIAM OS SEUS PRODUTOS E SERVIÇOS A ATIVIDADES DESPORTIVAS; PROMOÇÃO DE VENDA DE PRODUTOS E SERVIÇOS DE TERCEIROS POR MEIO DE EVENTOS PROMOCIONAIS; PUBLICIDADE EM PAINÉIS ELETRÔNICOS; PUBLICIDADE, INCLUINDO A PROMOÇÃO DE PRODUTOS E SERVIÇOS DE TERCEIROS ATRAVÉS DE ACORDOS COM PATROCINADORES E ACORDOS DE LICENCIAMENTO RELACIONADOS COM EVENTOS DESPORTIVOS INTERNACIONAIS; SERVIÇOS DE PROMOÇÃO COMERCIAL; SERVIÇOS DE PUBLICIDADE, DE MARKETING E DE PROMOÇÃO.

39 ORGANIZAÇÃO DE SERVIÇOS DE TRANSPORTE; ORGANIZAÇÃO DE TRANSPORTE E VIAGENS; ORGANIZAÇÃO DE TRANSPORTES EM FERRY; TRANSPORTE POR BARCO; SERVIÇOS DE TRANSPORTE POR BARCO; TRANSPORTE EM FERRYBOAT.

41 ORGANIZAÇÃO DE EVENTOS COM FINS CULTURAIS, RECREATIVOS E DESPORTIVOS; PRESTAÇÃO DE SERVIÇOS RECREATIVOS AQUÁTICOS; SERVIÇOS DE ALUGUER RELACIONADOS COM EQUIPAMENTO E INSTALAÇÕES DE EDUCAÇÃO, ENTRETENIMENTO, DESPORTO E CULTURA; ATIVIDADES DESPORTIVAS E CULTURAIS; DIVERTIMENTO, ATIVIDADES DESPORTIVAS E CULTURAIS; SERVIÇOS DESPORTIVOS E DE FITNESS.

43 ALOJAMENTO TEMPORÁRIO; ALUGUER DE ALOJAMENTOS PARA FÉRIAS; ALUGUER DE SALAS PARA EXPOSIÇÕES; DISPONIBILIZAÇÃO DE SALAS DE CONFERÊNCIA; FORNECIMENTO DE INSTALAÇÕES PARA CONFERÊNCIAS, EXPOSIÇÕES E REUNIÕES; CATERING; SERVIÇOS DE ALIMENTAÇÃO E BEBIDAS EM RESTAURANTES E BARES; SERVIÇOS DE ALOJAMENTO E PEQUENO-ALMOÇO; SERVIÇOS DE CATERING; SERVIÇOS DE CAFETERIAS; SERVIÇOS DE RESTAURAÇÃO [ALIMENTAÇÃO E BEBIDAS]; SERVIÇOS DE RESTAURANTES TAKE-AWAY; SERVIÇOS DE SNACK-BAR; FORNECIMENTO DE INSTALAÇÕES PARA EVENTOS E DE INSTALAÇÕES TEMPORÁRIAS PARA ESCRITÓRIOS E REUNIÕES; HOTÉIS, Pousadas e ALBERGUES, ALOJAMENTO PARA FÉRIAS E TURISMO; INSTALAÇÕES PARA EVENTOS E INSTALAÇÕES TEMPORÁRIAS PARA ESCRITÓRIOS E REUNIÕES; SERVIÇOS DE

(210) **769233**

MNA

(220) 2026.05.19

(300)

(730) **PT POCNUTRITION UNIPessoal LDA**

(511) 05 SUPLEMENTOS NUTRICIONAIS.

(591)

(540)

MONVITA

(210) **769237**

MNA

(220) 2026.05.19

(300)

(730) **PT MYPHARMA S.A.**

(511) 05 SUPLEMENTOS ALIMENTARES; SUPLEMENTOS ALIMENTARES DIETÉTICOS; SUPLEMENTOS ALIMENTARES PARA USO MEDICINAL; SUPLEMENTOS VITAMÍNICOS; PREPARAÇÕES VITAMÍNICAS SOB A FORMA DE SUPLEMENTOS ALIMENTARES; SUPLEMENTOS NUTRICIONAIS; PREPARADOS MULTIVITAMÍNICOS; SUPLEMENTOS VITAMÍNICOS E MINERAIS; SUPLEMENTOS DIETÉTICOS; SUPLEMENTOS DIETÉTICOS PARA USO MEDICINAL.

(591) PANTONE 360, PANTONE 349, PANTONE 5405, PANTONE RED 032

(540)



SUPLEMENTO ALIMENTAR



(531) 25.5.1 ; 26.4.8 ; 26.4.9

(210) **769238**

MNA

(220) 2026.05.19

(300)

(730) **PT MYPHARMA S.A.**

(511) 05 SUPLEMENTOS ALIMENTARES; SUPLEMENTOS ALIMENTARES DIETÉTICOS; SUPLEMENTOS ALIMENTARES PARA USO MEDICINAL; SUPLEMENTOS VITAMÍNICOS; PREPARAÇÕES VITAMÍNICAS SOB A FORMA DE SUPLEMENTOS ALIMENTARES; SUPLEMENTOS NUTRICIONAIS; PREPARADOS MULTIVITAMÍNICOS; SUPLEMENTOS VITAMÍNICOS E MINERAIS; SUPLEMENTOS DIETÉTICOS; SUPLEMENTOS DIETÉTICOS PARA USO MEDICINAL.

(591) PANTONE BLACK, PANTONE 485
(540)



(531) 26.11.9

(210) **769241** MNA

(220) 2026.05.20

(300)

(730) **PT LUIS PEDRO SANTOS OLIVEIRA**

(511) 29 AZEITE VIRGEM EXTRA; AZEITE EXTRA VIRGEM PARA ALIMENTAÇÃO; AZEITE EXTRA VIRGEM; CASTANHAS TRANSFORMADAS; AZEITONAS SECAS; AZEITONAS [PREPARADAS]; AZEITONAS EM CONSERVA; AZEITONAS TRANSFORMADAS ENLATADAS; AZEITONAS COZINHADAS; AZEITONAS RECHEADAS; AMÊNDOAS MOÍDAS; AMÊNDOAS PREPARADAS; AMÊNDOAS PROCESSADAS; AZEITE; AZEITE COMESTÍVEL; AZEITE PARA A ALIMENTAÇÃO; AVELÃS PROCESSADAS; NOZES SECAS; NOZES PREPARADAS; NOZES GLACEADAS.

30 AMÊNDOAS AÇUCARADAS; BOMBONS DE CHOCOLATE COM RECHEIO TIPO CREME; BOMBONS DE CHOCOLATE; MEL; MEL NATURAL; MEL [PARA ALIMENTAÇÃO]; BOLACHAS DE AMÊNDOA; AMÊNDOAS DE AÇÚCAR; CHOCOLATE; CHOCOLATES; AVELÃS COM COBERTURA DE CHOCOLATE; VINAGRES.

31 AMÊNDOAS [FRUTOS]; CASTANHAS FRESCAS; AZEITONAS FRESCAS; AZEITONAS NÃO PROCESSADAS; AVELÃS FRESCAS; NOZES FRESCAS; NOZES [FRUTOS].

(591)

(540)

SOLU
D'Oliva

(531) 1.15.15 ; 24.17.1 ; 27.5.4 ; 27.5.25

(210) **769242** MNA

(220) 2026.05.20

(300)

(730) **PT VITOR SOARES MAGALHAES**

(511) 41 SERVIÇOS DE EDUCAÇÃO.

42 SERVIÇOS DE TI (TECNOLOGIAS DE INFORMAÇÃO).

(591)

(540)



Certo&Claro

(531) 20.7.2

(210) **769244** MNA

(220) 2026.05.20

(300)

(730) **PT SÉRGIO ANTÓNIO DIAS GERALDES**

(511) 28 BONECOS ARTICULADOS DE BRINCAR.

35 SERVIÇOS DE VENDA A RETALHO ON-LINE RELATIVOS A BRINQUEDOS.

(591)

(540)



(531) 26.13.25

(210) **769257** MNA

(220) 2026.05.20

(300)

(730) **PT JORGE RODRIGUES GAMITO**

(511) 35 SERVIÇOS DE ASSISTÊNCIA, GESTÃO E ADMINISTRAÇÃO DE NEGÓCIOS; SERVIÇOS DE PUBLICIDADE, DE MARKETING E DE PROMOÇÃO.

41 SERVIÇOS DE EDUCAÇÃO, ENTRETENIMENTO E DESPORTO.

42 SERVIÇOS DE TI (TECNOLOGIAS DE INFORMAÇÃO); SERVIÇOS DE CIÊNCIA E TECNOLOGIA; SERVIÇOS DE DESIGN; TESTES, AUTENTICAÇÃO E CONTROLO DE QUALIDADE; SERVIÇOS CIENTÍFICOS E TECNOLÓGICOS.

(591)

(540)

EQVALLIS

(531) 26.11.8 ; 27.5.4 ; 27.5.25

(210) **769261** MNA
 (220) 2026.05.20
 (300)
 (730) **PT IGUARIAS ASTUTAS LDA**

(511) 35 GESTÃO DE NEGÓCIOS COMERCIAIS; ADMINISTRAÇÃO COMERCIAL; SERVIÇOS DE CONSULTORIA E ASSESSORIA PARA GESTÃO DE NEGÓCIOS COMERCIAIS; GESTÃO COMERCIAL DE RESTAURANTES; MARKETING; PUBLICIDADE; SERVIÇOS DE FRANCHISING RELACIONADOS COM CONSULTADORIA DE NEGÓCIOS.
 41 ORGANIZAÇÃO DE EVENTOS CULTURAIS LOCAIS; SERVIÇOS DE ENTRETENIMENTO; ORGANIZAÇÃO E REALIZAÇÃO DE WORKSHOPS; FORMAÇÃO; ORGANIZAÇÃO DE EXPOSIÇÕES PARA FINS CULTURAIS; ORGANIZAÇÃO E REALIZAÇÃO DE EVENTOS DE PROVAS DE VINHOS COM FINS DE ENTRETENIMENTO.
 43 SERVIÇOS DE RESTAURAÇÃO [ALIMENTAÇÃO E BEBIDAS]; SERVIÇOS DE BAR; SERVIÇOS DE CAFÉS; SERVIÇOS DE CATERING; SERVIÇOS DE RESTAURANTES TAKE-AWAY; SERVIÇOS DE ALOJAMENTO TEMPORÁRIO.

(591)
(540)

A OUTRA COLINA

(210) **769263** MNA
 (220) 2026.05.20
 (300)
 (730) **PT MIGUEL ÂNGELO LIMA VILAS BOAS**
 (511) 32 CERVEJA E CERVEJA SEM ÁLCOOL.
 (591)
 (540)



(531) 5.7.2 ; 26.1.19

(210) **769277** MNA
 (220) 2026.05.20
 (300)
 (730) **PT TRADBALLS - COOPERATIVA DE ARTES & CULTURA TRADICIONAIS CRL**

(511) 41 ATIVIDADES CULTURAIS; WORKSHOPS PARA FINS CULTURAIS; WORKSHOPS PARA FINS RECREATIVOS; ORGANIZAÇÃO DE ESPETÁCULOS CULTURAIS; ORGANIZAÇÃO DE ESPETÁCULOS CULTURAIS; ORGANIZAÇÃO DE BAILES; EDUCAÇÃO E FORMAÇÃO; ORGANIZAÇÃO DE EVENTOS CULTURAIS E ARTÍSTICOS; ORGANIZAÇÃO DE EVENTOS MUSICAIS; ORGANIZAÇÃO DE FESTIVAIS.

(591)
(540)

RAIZ D'ALDEIA

(210) **769278** MNA
 (220) 2026.05.20
 (300)
 (730) **PT SPLENDIDEPISEDE - UNIPESSOAL LDA**
 (511) 39 ORGANIZAÇÃO DE TRANSPORTE PARA PASSEIOS TURÍSTICOS.

(591)
(540)

TUK TUK MADEIRA

(210) **769281** MNA
 (220) 2026.05.20
 (300)
 (730) **PT REN - REDES ENERGETICAS NACIONAIS, SGPS, SA**

(511) 04 ENERGIA ELÉTRICA; GÁS NATURAL; GASES LIQUEFEITOS.
 09 TRANSFORMADORES; TRANSFORMADORES DE ALTA TENSÃO; REGULADORES DE ENERGIA; DISTRIBUIDORES DE ENERGIA ELÉTRICA; SOFTWARE PARA GESTÃO DE ENERGIA; DISPOSITIVOS DE CONTROLO DE ENERGIA; MÁQUINAS DE DISTRIBUIÇÃO DE ENERGIA ELÉTRICA; BLOCOS DE DISTRIBUIÇÃO DE ENERGIA ELÉTRICA; APARELHOS DE CONTROLO DE ENERGIA ELÉTRICA; APARELHOS DE MONITORIZAÇÃO DE REDES ELÉTRICAS; APARELHOS PARA MEDIÇÃO E ANÁLISE DO CONSUMO DE ELETRICIDADE; APARELHOS DE MONOTORIZAÇÃO DO CONSUMO DE ENERGIA ELÉTRICA; APARELHOS PARA DIAGNÓSTICO DE INSTALAÇÕES DE ENERGIA ELÉTRICA; DISPOSITIVOS DE METROLOGIA DE FREQUÊNCIA ÓTICA; APARELHOS E INSTRUMENTOS PARA ACUMULAR E ARMAZENAR ELETRICIDADE; EQUIPAMENTO DE MEDIÇÃO DE ELETRICIDADE; APARELHOS DE TELECOMUNICAÇÕES DE FIBRA ÓTICA; CABOS DE FIBRA ÓTICA.
 35 SERVIÇOS DE ASSISTÊNCIA E CONSULTORIA NO DOMÍNIO DA GESTÃO COMERCIAL DE EMPRESAS DO SETOR ENERGÉTICO; PROCESSAMENTO, SISTEMATIZAÇÃO E GESTÃO DE DADOS; ANÁLISE E PREPARAÇÃO DE RELATÓRIOS DE ESTATÍSTICAS; SERVIÇOS DE PUBLICIDADE PARA A PROMOÇÃO DA SENSIBILIZAÇÃO PÚBLICA PARA AS QUESTÕES AMBIENTAIS.
 38 TELECOMUNICAÇÕES; SERVIÇOS DE TELECOMUNICAÇÕES PRESTADOS ATRAVÉS DE REDES DE FIBRA ÓTICA, SEM FIOS E POR CABO; COMUNICAÇÃO VIA REDES DE FIBRA ÓTICA; FORNECIMENTO A TERCEIROS DE ACESSO A INFRAESTRUTURAS DE TELECOMUNICAÇÕES;

- FORNECIMENTO DE LIGAÇÕES DE TELECOMUNICAÇÕES A REDES DE COMUNICAÇÃO GLOBAL OU A BASE DE DADOS; OPERAÇÃO DE SISTEMAS DE TELECOMUNICAÇÕES; OPERAÇÃO DE UMA REDE DE TELECOMUNICAÇÕES; SERVIÇOS DE REDE DE TELECOMUNICAÇÕES; SERVIÇOS DE TELECOMUNICAÇÕES FORNECIDOS ATRAVÉS DE REDES DE FIBRA ÓTICA.
- 39 DISTRIBUIÇÃO, FORNECIMENTO, DEPÓSITO, ACUMULAÇÃO E TRANSPORTE DE COMBUSTÍVEIS, GÁS, ELETRICIDADE E OUTRAS FORMAS DE ENERGIA; SERVIÇOS DE CONSULTORIA E ASSESSORIA RELACIONADOS COM OS SERVIÇOS ATRÁS REFERIDOS; TRANSPORTE E DISTRIBUIÇÃO DE GÁS NATURAL E GÁS LIQUEFEITO; ARMAZENAMENTO DE GÁS; ABASTECIMENTO E DISTRIBUIÇÃO DE ELETRICIDADE; DISTRIBUIÇÃO DE GÁS NATURAL RENOVÁVEL; ARMAZENAMENTO FÍSICO DE GÁS NATURAL RENOVÁVEL PARA TERCEIROS.
- 40 TRANSFORMAÇÃO, REFINAÇÃO, TRATAMENTO, LIQUEFAÇÃO E CONDICIONAMENTO (TRATAMENTO) DE GÁS; SERVIÇOS DE TRATAMENTO E TRANSFORMAÇÃO DE MATERIAIS OU DE SUBSTÂNCIAS DE TODOS OS TIPOS; SERVIÇOS DE PRODUÇÃO E TRANSFORMAÇÃO DE ENERGIA; SERVIÇOS DE INFORMAÇÕES, CONSULTORIA E ASSESSORIA RELACIONADOS COM OS SERVIÇOS ATRÁS REFERIDOS; PRODUÇÃO DE ENERGIA ELÉTRICA A PARTIR DE FONTES DE ENERGIA RENOVÁVEL.
- 41 AÇÕES DE SENSIBILIZAÇÃO PÚBLICA RELACIONADAS COM A ENERGIA E O AMBIENTE; ORGANIZAÇÃO E REALIZAÇÃO DE WORKSHOPS, PALESTRAS, CONFERÊNCIAS E EVENTOS RELACIONADOS COM O DESENVOLVIMENTO SUSTENTÁVEL E A RESPONSABILIDADE SOCIAL E AMBIENTAL.
- 42 METROLOGIA; CALIBRAÇÃO [MEDIÇÃO]; CERTIFICAÇÃO [CONTROLE DE QUALIDADE]; TESTES DE APARELHOS NA ÁREA DA ENGENHARIA ELÉTRICA PARA CERTIFICAÇÃO; SERVIÇOS DE ASSISTÊNCIA EM TECNOLOGIAS DA INFORMAÇÃO; SERVIÇOS DE CONSULTORIA EM TECNOLOGIAS DE INFORMAÇÃO [IT]; SERVIÇOS DE ENGENHARIA; SERVIÇOS DE ENGENHARIA PARA O SECTOR DO GÁS; SERVIÇOS DE ENGENHARIA NO DOMÍNIO DA PRODUÇÃO DE ENERGIA ELÉTRICA E GÁS NATURAL; SERVIÇOS DE ENGENHARIA RELACIONADOS COM OS SISTEMAS DE TRANSPORTE E FORNECIMENTO DE GÁS; ENGENHARIA DE TELECOMUNICAÇÕES; CONSULTORIA DE ENGENHARIA; CONSULTORIA EM ENGENHARIA DE TELECOMUNICAÇÕES; CONSULTORIA TÉCNICA NO SETOR DA ENERGIA; CONCEÇÃO E DESENVOLVIMENTO DE REDES DE DISTRIBUIÇÃO DE ENERGIA; SERVIÇOS DE INVESTIGAÇÃO E DESENVOLVIMENTO; DESENVOLVIMENTO SISTEMAS DE GESTÃO DE ENERGIA E ELETRICIDADE; INVESTIGAÇÃO CIENTÍFICA E INDUSTRIAL, NOMEADAMENTE NO DOMÍNIO DA ELETRICIDADE E ENERGIA; SERVIÇOS DE ANÁLISE TECNOLÓGICA DAS NECESSIDADES DE ENERGIA E ELETRICIDADE DE OUTROS; CONCEÇÃO DE SISTEMAS ELÉTRICOS; TESTES DE ENGENHARIA; SERVIÇOS DE ASSISTÊNCIA TÉCNICA PARA A SUPERVISÃO DE REDES INFORMÁTICAS; SERVIÇOS TÉCNICOS DE SUPERVISÃO E INSPEÇÃO; AUDITORIAS DE ENERGIA; AUDITORIAS DE QUALIDADE..
- (591)
(540)
- (210) **769283**
(220) 2026.05.20
(300)
(730) **PT REN - REDES ENERGETICAS NACIONAIS, SGPS, SA**
(511) 04 ENERGIA ELÉTRICA; GÁS NATURAL; GASES LIQUEFEITOS.
09 TRANSFORMADORES; TRANSFORMADORES DE ALTA TENSÃO; REGULADORES DE ENERGIA; DISTRIBUIDORES DE ENERGIA ELÉTRICA; SOFTWARE PARA GESTÃO DE ENERGIA; DISPOSITIVOS DE CONTROLO DE ENERGIA; MÁQUINAS DE DISTRIBUIÇÃO DE ENERGIA ELÉTRICA; BLOCOS DE DISTRIBUIÇÃO DE ENERGIA ELÉTRICA; APARELHOS DE CONTROLO DE ENERGIA ELÉTRICA; APARELHOS DE MONITORIZAÇÃO DE REDES ELÉTRICAS; APARELHOS PARA MEDIÇÃO E ANÁLISE DO CONSUMO DE ELETRICIDADE; APARELHOS DEMONSTRATIVOS DO CONSUMO DE ENERGIA ELÉTRICA; APARELHOS PARA DIAGNÓSTICO DE INSTALAÇÕES DE ENERGIA ELÉTRICA; DISPOSITIVOS DE METROLOGIA DE FREQUÊNCIA ÓTICA; APARELHOS E INSTRUMENTOS PARA ACUMULAR E ARMAZENAR ELETRICIDADE; EQUIPAMENTO DE MEDIÇÃO DE ELETRICIDADE; APARELHOS DE TELECOMUNICAÇÕES DE FIBRA ÓTICA; CABOS DE FIBRA ÓTICA.
35 SERVIÇOS DE ASSISTÊNCIA E CONSULTORIA NO DOMÍNIO DA GESTÃO COMERCIAL DE EMPRESAS DO SETOR ENERGÉTICO; PROCESSAMENTO, SISTEMATIZAÇÃO E GESTÃO DE DADOS; ANÁLISE E PREPARAÇÃO DE RELATÓRIOS DE ESTATÍSTICAS; SERVIÇOS DE PUBLICIDADE PARA A PROMOÇÃO DA SENSIBILIZAÇÃO PÚBLICA PARA AS QUESTÕES AMBIENTAIS.
38 TELECOMUNICAÇÕES; SERVIÇOS DE TELECOMUNICAÇÕES PRESTADOS ATRAVÉS DE REDES DE FIBRA ÓTICA, SEM FIOS E POR CABO; COMUNICAÇÃO VIA REDES DE FIBRA ÓTICA; FORNECIMENTO A TERCEIROS DE ACESSO A INFRAESTRUTURAS DE TELECOMUNICAÇÕES; FORNECIMENTO DE LIGAÇÕES DE TELECOMUNICAÇÕES A REDES DE COMUNICAÇÃO GLOBAL OU A BASE DE DADOS; OPERAÇÃO DE SISTEMAS DE TELECOMUNICAÇÕES; OPERAÇÃO DE UMA REDE DE TELECOMUNICAÇÕES; SERVIÇOS DE TELECOMUNICAÇÕES; SERVIÇOS DE TELECOMUNICAÇÕES FORNECIDOS ATRAVÉS DE REDES DE FIBRA ÓTICA.
39 DISTRIBUIÇÃO, FORNECIMENTO, DEPÓSITO, ACUMULAÇÃO E TRANSPORTE DE COMBUSTÍVEIS, GÁS, ELETRICIDADE E OUTRAS FORMAS DE ENERGIA; SERVIÇOS DE CONSULTORIA E ASSESSORIA RELACIONADOS COM OS SERVIÇOS ATRÁS REFERIDOS; TRANSPORTE E DISTRIBUIÇÃO DE GÁS NATURAL E GÁS LIQUEFEITO; ARMAZENAMENTO DE GÁS; ABASTECIMENTO E DISTRIBUIÇÃO DE ELETRICIDADE; DISTRIBUIÇÃO DE GÁS NATURAL RENOVÁVEL; ARMAZENAMENTO FÍSICO DE GÁS NATURAL RENOVÁVEL PARA TERCEIROS.
40 TRANSFORMAÇÃO, REFINAÇÃO, TRATAMENTO, LIQUEFAÇÃO E CONDICIONAMENTO (TRATAMENTO) DE GÁS; SERVIÇOS DE TRATAMENTO E TRANSFORMAÇÃO DE MATERIAIS OU DE SUBSTÂNCIAS DE TODOS OS TIPOS; SERVIÇOS DE PRODUÇÃO E TRANSFORMAÇÃO DE ENERGIA; SERVIÇOS DE INFORMAÇÕES, CONSULTORIA E ASSESSORIA RELACIONADOS COM OS SERVIÇOS ATRÁS REFERIDOS; PRODUÇÃO DE ENERGIA ELÉTRICA A PARTIR DE FONTES DE ENERGIA RENOVÁVEL.

REN

- 41 AÇÕES DE SENSIBILIZAÇÃO PÚBLICA RELACIONADAS COM A ENERGIA E O AMBIENTE; ORGANIZAÇÃO E REALIZAÇÃO DE WORKSHOPS, PALESTRAS, CONFERÊNCIAS E EVENTOS RELACIONADOS COM O DESENVOLVIMENTO SUSTENTÁVEL E A RESPONSABILIDADE SOCIAL AMBIENTAL.
- 42 METROLOGIA; CALIBRAÇÃO [MEDIÇÃO]; CERTIFICAÇÃO [CONTROLE DE QUALIDADE]; TESTES DE APARELHOS NA ÁREA DA ENGENHARIA ELÉTRICA PARA CERTIFICAÇÃO; SERVIÇOS DE ASSISTÊNCIA EM TECNOLOGIAS DA INFORMAÇÃO; SERVIÇOS DE CONSULTORIA EM TECNOLOGIAS DE INFORMAÇÃO [IT]; SERVIÇOS DE ENGENHARIA; SERVIÇOS DE ENGENHARIA PARA O SECTOR DO GÁS; SERVIÇOS DE ENGENHARIA NO DOMÍNIO DA PRODUÇÃO DE ENERGIA ELÉTRICA E GÁS NATURAL; SERVIÇOS DE ENGENHARIA RELACIONADOS COM OS SISTEMAS DE TRANSPORTE E FORNECIMENTO DE GÁS; ENGENHARIA DE TELECOMUNICAÇÕES; CONSULTORIA DE ENGENHARIA; CONSULTORIA EM ENGENHARIA DE TELECOMUNICAÇÕES; CONSULTORIA TÉCNICA NO SETOR DA ENERGIA; CONCEÇÃO E DESENVOLVIMENTO DE REDES DE DISTRIBUIÇÃO DE ENERGIA; SERVIÇOS DE INVESTIGAÇÃO E DESENVOLVIMENTO; DESENVOLVIMENTO DE SISTEMAS DE GESTÃO DE ENERGIA E ELETRICIDADE; INVESTIGAÇÃO CIENTÍFICA E INDUSTRIAL, NOMEADAMENTE NO DOMÍNIO DA ELETRICIDADE E ENERGIA; SERVIÇOS DE ANÁLISE TECNOLÓGICA DAS NECESSIDADES DE ENERGIA E ELETRICIDADE DE OUTROS; CONCEÇÃO DE SISTEMAS ELÉTRICOS; TESTES DE ENGENHARIA; SERVIÇOS DE ASSISTÊNCIA TÉCNICA PARA SUPERVISÃO DE REDES INFORMÁTICAS; SERVIÇOS TÉCNICOS DE SUPERVISÃO E INSPEÇÃO; AUDITORIAS DE ENERGIA; AUDITORIAS DE QUALIDADE.

(591)

(540)

REN - REDE DE TODAS AS REDES

(210) **769311** MNA

(220) 2026.05.19

(300)

(730) **PT VOLT VERSION, UNIPESOAAL LDA**

- (511) 11 CHURRASQUEIRAS; DEFUMADORES PARA CHURRASQUEIRAS; BRIQUETES CERÁMICOS PARA USO EM CHURRASQUEIRAS [NÃO INFLAMÁVEIS]; PEDRAS DE LAVA PARA CHURRASQUEIRAS; APARELHOS A GÁS PARA COZINHAR COM GRELHADORES INCORPORADOS; GRELHADORES; GRELHADORES A CARVÃO; GRELHADORES A CARVÃO VEGETAL PARA USO DOMÉSTICO; GRELHADORES A GÁS; GRELHADORES A GÁS [APARELHOS DE COZINHA]; GRELHADORES DE CHAPA ELÉTRICOS; GRELHADORES ELÉTRICOS; PEDRAS DE LAVA PARA GRELHADORES; FOGAREIROS A CARVÃO; FOGÕES A CARVÃO; FOGÕES A CARVÃO [AQUECEDORES DO AMBIENTE PARA USO DOMÉSTICO]; HIBACHI (AQUECEDORES A CARVÃO JAPONESES PARA USO DOMÉSTICO); SHICHIRIN (FOGÕES DE COZINHA JAPONESES A CARVÃO PARA USO DOMÉSTICO); SALAMANDRAS A LENHA; FOGÕES A LENHA; ESTUFAS SIMULADAS DE LENHA [DOMÉSTICAS]; FOGÕES DE COMBUSTÃO LENTA A LENHA [PARA USO DOMÉSTICO]; FOGAREIROS; FOGAREIROS

(591)

(540)

FYRE

(210) **769312** MNA

(220) 2026.05.19

(300)

(730) **PT JUNTA DE FREGUESIA DE ALVERCA DO RIBATEJO E SOBRALINHO**

- (511) 41 PUBLICAÇÃO, RELATO E REDAÇÃO DE TEXTOS; SERVIÇOS DE EDUCAÇÃO, ENTRETENIMENTO E DESPORTO.

(591) BRANCO; AZUL; AMARELO; VERMELHO

(540)

- PORTÁTEIS; PAVIOS PARA FOGAREIROS A PETRÓLEO; LAVA-LOIÇAS EM AÇO INOXIDÁVEL; TAMPOS DE LAVA-LOIÇAS EM AÇO INOXIDÁVEL; APARELHOS PARA GRELHAR; PLACAS DE AQUECIMENTO PARA GRELHAR; ESPETOS DE ASSAR [ELÉTRICOS] PARA UTILIZAR EM CHURRASCOS; ESPETOS DE ASSAR [ELÉTRICOS] PARA UTILIZAR COM GÁS; ESPETOS DE ASSAR [ELÉTRICOS] PARA UTILIZAR COM ELETRICIDADE; ESPETOS DE ASSAR PARA FORNOS DE COZINHA; ESPETOS DE MANIVELA PARA ASSAR; ESPETOS PARA ASSAR CARNE; MÁQUINAS ROTATIVAS DE ASSAR NO ESPETO; ASSADORES; ASSADORES ELÉTRICOS; ASSADORES A GÁS; ASSADORES DE CARNE; ASSADORES ELÉTRICOS PARA USO INDUSTRIAL; CALDEIRAS PARA CARNE; APARELHOS DE BARBECUE; FORNOS PARA BARBECUES; FORNOS; FORNOS SOLARES; ACESSÓRIOS AJUSTADOS PARA FORNOS; ACESSÓRIOS PARA FORNOS; APARELHOS DE AQUECIMENTO PARA FORNOS; ARMAÇÕES ESTRUTURAIS PARA FORNOS; CONJUNTOS DE FORNOS DE COZINHA; COROAS [PARTES DE FORNOS]; DISPOSITIVOS DE IGNIÇÃO DE PULSÃO PARA FORNOS DE GÁS; DISPOSITIVOS DE IGNIÇÃO DE GÁS DE FORNOS; FORNO DE CÂMARA COM PORTA; FORNOS DE COZER PARA USO DOMÉSTICO; FORNOS DE MESA; FORNOS PARA COZEDURA DE ALIMENTOS; FORNOS PARA PIZAS; FORNOS PARA USO DOMÉSTICO; FORNOS PARA USO INDUSTRIAL; PEÇAS ACESSÓRIAS DE FOGÕES [FORNOS]; PLACAS [COMPONENTES DE FORNOS]; SUPORTES PARA FORNOS.

- 21 BALDES DE CARVÃO; BALDES PARA CARVÃO PARA USO DOMÉSTICO; PINÇAS DE CHURRASCO; PINÇAS PARA AÇÚCAR; PINÇAS PARA CARNE; PINÇAS PARA CHURRASCO; PINÇAS PARA ESPARGOS; PINÇAS PARA ESPARGUETE; PINÇAS PARA GELO; PINÇAS PARA LEGUMES E HORTALIÇAS; PINÇAS PARA O GELO; PINÇAS PARA PÃO; PINÇAS PARA SALADA; PINÇAS PARA SERVIR; GARFOS PARA CHURRASCO; LUVAS PARA CHURRASCO; UTENSÍLIOS DE COZINHA PARA USO EM CHURRASCOS DOMÉSTICOS; CAÇAROLAS PESADAS EM FERRO (PANELÃO); CHALEIRAS EM FERRO FUNDIDO JAPONESES, NÃO ELÉTRICAS [TETSUBIN]; TÁBUAS DE MADEIRA PARA GRELHAR; PINCEIS PARA UNTAR A CARNE; PRENSA PARA CARNE; PRENSAS PARA CARNE; UTENSÍLIOS DE COZINHA PARA AMACIAR CARNE; TABULEIROS DE FORNO; LUVAS PARA FORNO; LUVAS DE FORNO; LOUÇA DE IR AO FORNO; PEGAS RESISTENTES AO CALOR PARA FORNOS; PRATOS PARA COZEDURA NO FORNO FEITOS DE PORCELANA; TRAVESSAS DE IR AO FORNO; UTENSÍLIOS PARA COZEDURA NO FORNO; UTENSÍLIOS PARA USAR NO FORNO.



(531) 1.1.9 ; 1.15.21 ; 2.5.2 ; 26.11.21 ; 29.1.2 ; 29.1.4

- (210) **769313** MNA
 (220) 2026.05.19
 (300)
 (730) **PT WISHPERFECTION - LDA**
 (511) 35 ALUGUER DE MÁQUINAS AUTOMÁTICAS ACIONADAS POR MOEDAS; ALUGUER DE MÁQUINAS DE VENDA AUTOMÁTICAS; SERVIÇOS DE VENDA A RETALHO RELACIONADOS COM ALIMENTOS; SERVIÇOS RETALHISTAS RELACIONADOS COM BEBIDAS NÃO ALCOÓLICAS; SERVIÇOS RETALHISTAS RELACIONADOS COM BEBIDAS ALCOÓLICAS (EXCETO CERVEJA); SERVIÇOS RETALHISTAS RELACIONADOS COM ALIMENTOS.
 (591) #C2742C; #613202; #FEFEFE
 (540)



(531) 3.15 ; 5.7.27 ; 11.3.4 ; 29.1.7

- (210) **769314** MNA
 (220) 2026.05.19
 (300)
 (730) **PT PAULO ANDRÉ FÉLIX CORREIA**
 (511) 24 MATERIAIS DE FILTRAGEM EM PRODUTOS TÊXTEIS; PRODUTOS TÊXTEIS E SUBSTITUTOS PARA PRODUTOS TÊXTEIS; TECIDOS; MATÉRIAS FILTRANTES EM TECIDO; MATÉRIAS FILTRANTES EM TÊXTEIS; MATÉRIAS FILTRANTES EM MATERIAIS TÊXTEIS.

(591)
 (540)

CONDE HOME

(531) 27.5.1

- (210) **769316** MNA
 (220) 2026.05.19
 (300)
 (730) **PT POLDRADO WINES, LDA**
 (511) 33 VINHO; VINHOS; VINHO TINTO; VINHO BRANCO; VINHOS DOCES; VINHOS ROSÉ; VINHOS TRANQUILOS; VINHOS ALCOÓLICOS; VINHOS GENEROSOS; VINHOS FORTIFICADOS; VINHOS ESPUMANTES.

(591)
 (540)

**QUINTA DO POLDRADO
 AETERNUM**

- (210) **769318** MNA
 (220) 2026.05.19
 (300)
 (730) **PT ISABEL MARIA GOMES ASCENSO
 CARREIRA**

- (511) 16 CADERNOS DE NOTAS; MATERIAL IMPRESSO E ARTIGOS DE PAPELARIA E DE INSTRUÇÃO; AGENDAS; AGENDAS DE SECRETÁRIA; AGENDAS DE ESCRITÓRIO; AGENDAS DE BOLSO; AGENDAS COM CAPAS DE COURO; AGENDA PLANIFICADORA; CADERNO DE NOTAS; CADERNOS; CADERNOS DE APONTAMENTOS; CADERNOS DE BOLSO; CAPAS EM COURO PARA LIVROS; CAPAS DE CADERNOS; CAPAS DE ARGOLAS; CAPAS PARA AGENDAS; CAPAS PARA BLOCOS DE MEMORANDOS; CAPAS PARA DOCUMENTOS; PLANOS IMPRESSOS; PLANIFICADORES SEMANAI; PLANIFICADORES MENSAI; PLANIFICADORES DIÁRIOS; PUBLICAÇÕES DIDÁTICAS; PAPELARIA; MATERIAIS PARA ESCRITA; MATERIAIS PARA ESCREVER; MATERIAL DE ENSINO E DE INSTRUÇÃO; MATERIAL IMPRESSO; MARCADORES PARA LIVROS; MARCADORES PARA LIVROS EM COURO; MANUAIS DE INSTRUÇÕES DESTINADOS AO ENSINO; MANIFOLDS [PAPELARIA] [BLOCOS DE PAPEL MÚLTIPLAS VIAS]; LIVROS COM LOMBADA ESPIRAL PARA DESENHO; LIVROS DE BOLSO [PAPELARIA]; FOLHAS DE PAPEL [ARTIGOS DE PAPELARIA]; MANUAIS DE ENSINO.
 35 CONSULTADORIA E GESTÃO DE PROCESSOS EMPRESARIAIS; CONSULTORIA DE GESTÃO COMERCIAL; SERVIÇOS DE GESTÃO E CONSULTADORIA DE NEGÓCIOS; SERVIÇOS DE INTERMEDIÇÃO COMERCIAL; SERVIÇOS DE AGÊNCIAS LITERÁRIAS QUE CONSISTEM NA NEGOCIAÇÃO DE CONTRATOS; SERVIÇOS DE DESENVOLVIMENTO DE ESTRATÉGIA COMERCIAL; SERVIÇOS DE ESTRATÉGIA COMERCIAL; SERVIÇOS DE ESTRATÉGIA E PLANEAMENTO DE NEGÓCIOS COMERCIAIS; PREPARAÇÃO DE ESTUDOS DE PROJETOS RELACIONADOS COM ASSUNTOS DE NEGÓCIOS; PRESTADOR DE SERVIÇOS EXTERNOS NO DOMÍNIO DA GESTÃO DO RELACIONAMENTO COM O CLIENTE; PLANEAMENTO COMERCIAL; PLANEAMENTO DE GESTÃO DE EMPRESAS; PLANEAMENTO DE REUNIÕES DE NEGÓCIOS COMERCIAIS; PLANEAMENTO ESTRATÉGICO DE NEGÓCIOS;

PLANEAMENTO ESTRATÉGICO EMPRESARIAL; OPERAÇÕES DE NEGÓCIOS COMERCIAIS [PARA TERCEIROS]; GESTÃO COMERCIAL DE AUTORES E ESCRITORES.

- 41 PUBLICAÇÃO, RELATO E REDAÇÃO DE TEXTOS; CONSULTADORIA EDITORIAL; CRIAÇÃO [ESCRITA] DE CONTEÚDOS EDUCATIVOS PARA PODCASTS; CRIAÇÃO [ESCRITA] DE PODCASTS; DISPONIBILIZAÇÃO DE PUBLICAÇÕES ON-LINE; EDIÇÃO DE E-BOOKS (LIVROS ELETRÓNICOS); EDIÇÃO DE PUBLICAÇÕES; FORNECIMENTO DE PUBLICAÇÕES ELETRÓNICAS ONLINE [NÃO DESCARREGÁVEIS]; PUBLICAÇÃO DE HISTÓRIAS; PUBLICAÇÃO DE LITERATURA INSTRUTIVA; PUBLICAÇÃO DE LIVROS; PUBLICAÇÃO DE LIVROS DE ÁUDIO; PUBLICAÇÃO DE LIVRETOS; PUBLICAÇÃO DE LIVROS EM BRAILLE; PUBLICAÇÃO DE LIVROS RELACIONADOS COM O ENTRETENIMENTO; PUBLICAÇÃO DE LIVROS, REVISTAS, ALMANAQUES E DIÁRIOS; PUBLICAÇÃO DE LIVROS RELACIONADOS COM PROGRAMAS TELEVISIVOS; PUBLICAÇÃO DE MANUAIS; PUBLICAÇÃO DE MANUAIS DE FORMAÇÃO; PUBLICAÇÃO DE MATERIAL DIDÁTICO; PUBLICAÇÃO DE MATERIAL EDUCATIVO; PUBLICAÇÃO DE MATERIAL IMPRESSO EM FORMATO ELETRÓNICO; PUBLICAÇÃO DE MATERIAL IMPRESSO, TAMBÉM EM FORMATO ELETRÓNICO, NÃO PARA FINS PUBLICITÁRIOS; PUBLICAÇÃO DE PUBLICAÇÕES PERIÓDICAS E LIVROS EM FORMATO ELETRÓNICO; PUBLICAÇÃO DE TEXTOS; ESCRITA CRIATIVA PARA TERCEIROS; WORKSHOPS PARA FINS RECREATIVOS; TUTORIA; SERVIÇOS DE FORMAÇÃO E EDUCAÇÃO; SERVIÇOS DE FORMAÇÃO E ENSINO; SERVIÇOS DE EDUCAÇÃO E FORMAÇÃO; SERVIÇOS DE APRESENTAÇÕES AUDIOVISUAIS PARA FINS EDUCATIVOS; PRESTAÇÃO DE INFORMAÇÃO RELACIONADA COM LIVROS; ORGANIZAÇÃO DE WEBINARS (SEMINÁRIOS ONLINE); ORGANIZAÇÃO DE FESTAS PARA FINS EDUCACIONAIS; ORGANIZAÇÃO DE CONGRESSOS E CONFERÊNCIAS COM FINS CULTURAIS E EDUCATIVOS; ORGANIZAÇÃO DE CONFERÊNCIAS, EXPOSIÇÕES E COMPETIÇÕES; FORNECIMENTO DE IMAGENS ON-LINE, NÃO DESCARREGÁVEIS.

(591)
(540)

AUDIRE

- (210) **769319** MNA
(220) 2026.05.19
(300)
(730) **PT KAIZEN, UNIPESSOAL LDA.**
(511) 31 ALIMENTOS E RAÇÕES PARA ANIMAIS.
(591)
(540)

KAIZEN

- (210) **769320** MNA
(220) 2026.05.19
(300)
(730) **PT NELSON DUARTE PINTO ALDINHAS**
(511) 36 FORNECIMENTO DE CARTÕES PRÉ-PAGOS E VALES; SERVIÇOS DE AVALIAÇÕES FINANCEIRAS;

SERVIÇOS DE SEGUROS; SERVIÇOS IMOBILIÁRIOS; SERVIÇOS FINANCEIROS, MONETÁRIOS E BANCÁRIOS; SEGUROS; SUBSCRIÇÃO DE SEGUROS; AVALIAÇÃO DE BENS IMOBILIÁRIOS; AVALIAÇÃO E ESTIMATIVA DE BENS IMÓVEIS; AVALIAÇÕES DE BENS IMOBILIÁRIOS; AVALIAÇÃO FINANCEIRA DE BENS IMOBILIÁRIOS; AVALIAÇÕES E ESTIMATIVAS FINANCEIRAS DE PROPRIEDADES; AVALIAÇÕES FINANCEIRAS DE IMÓVEIS; AVALIAÇÕES FINANCEIRAS DE PROPRIEDADES ARRENDADAS; AVALIAÇÕES IMOBILIÁRIAS; AVALIAÇÕES RELATIVAS A ASSUNTOS IMOBILIÁRIOS; BENS IMOBILIÁRIOS (AVALIAÇÃO [ESTIMATIVA] DE -); ESTIMATIVAS IMOBILIÁRIAS; ESTIMATIVAS IMOBILIÁRIAS [AVALIAÇÕES]; SERVIÇOS DE AVALIAÇÃO DE BENS IMOBILIÁRIOS; IMOBILIÁRIAS (ESTIMATIVAS -); IMOBILIÁRIOS (AVALIAÇÃO [ESTIMATIVA] DE BENS -).

- 37 LIMPEZA DE APARELHOS E INSTRUMENTOS MÉDICOS; LIMPEZA DE ÁREAS PÚBLICAS; LIMPEZA DE ÁREAS URBANAS; LIMPEZA DE INSTALAÇÕES INDUSTRIAIS; LIMPEZA DE INSTALAÇÕES SANITÁRIAS PÚBLICAS; LIMPEZA DE MONUMENTOS; LIMPEZA DE PARQUES DE DIVERSÕES; LIMPEZA DE PARQUES PÚBLICOS; LIMPEZA DE PISCINAS; LIMPEZA DE PRAIAS PÚBLICAS; LIMPEZA DE PROPRIEDADES; LIMPEZA DE RUAS; LIMPEZA DE RUAS/ESTRADAS; LIMPEZA DE STANDS DE EXPOSIÇÃO; LIMPEZA DE VIAS DE ACESSO A LOCAIS DE CONSTRUÇÃO; LIMPEZA DE VIAS PÚBLICAS; MANUTENÇÃO DE AUTOESTRADAS; MANUTENÇÃO DE BENS IMÓVEIS; MANUTENÇÃO DE EQUIPAMENTO DE ESCRITÓRIO; MANUTENÇÃO DE EQUIPAMENTO MÉDICO; MANUTENÇÃO DE ESTRADAS; PRESTAÇÃO DE INFORMAÇÃO, ACONSELHAMENTO E CONSULTORIA RELACIONADOS COM A LIMPEZA; PRESTAÇÃO DE SERVIÇOS DE LIMPEZA; PRESTAÇÃO DE SERVIÇOS DE MANUTENÇÃO DE INSTALAÇÕES DESPORTIVAS.

(591)
(540)



(531) 7.1.24 ; 14.5.2

- (210) **769326** MNA
(220) 2026.05.20
(300)
(730) **PT LUÍS FILIPE NUNES PINTO**
(511) 39 CONSULTADORIA EM VIAGENS; SERVIÇOS DE INFORMAÇÃO E CONSULTADORIA EM MATÉRIA DE VIAGENS; PLANEAMENTO DE VIAGENS; INFORMAÇÕES DE VIAGENS; INFORMAÇÕES SOBRE VIAGENS; SERVIÇOS DE VIAGENS;

RESERVAS PARA VIAGENS; RESERVA DE VIAGENS; ORGANIZAÇÃO DE VIAGENS; SERVIÇOS DE VIAGENS AÉREAS; SERVIÇOS DE AGÊNCIA DE VIAGENS PARA VIAGENS DE NEGÓCIOS; MEDIAÇÃO E RESERVA DE VIAGENS; REALIZAÇÃO DE VIAGENS POR SIGHTSEEING; ORGANIZAÇÃO DE VIAGENS POR BARCO; FORNECIMENTO DE INFORMAÇÕES SOBRE VIAGENS; ORGANIZAÇÃO DE VIAGENS DE NEGÓCIOS; RESERVA DE BILHETES PARA VIAGENS; ORGANIZAÇÃO DE VIAGENS DE AUTOCARRO; ORGANIZAÇÃO DE VIAGENS EM AUTOCARROS; AGENTES DE ORGANIZAÇÃO DE VIAGENS; SERVIÇOS PARA RESERVAS DE VIAGENS; RESERVA DE ASSENTOS PARA VIAGENS; RESERVA DE LUGARES PARA VIAGENS; AGÊNCIAS DE RESERVAS DE VIAGENS; ORGANIZAÇÃO E RESERVA DE VIAGENS; ORGANIZAÇÃO DE TRANSPORTE E VIAGENS; RESERVAS DE CAMAROTES PARA VIAGENS; PRESTAÇÃO DE INFORMAÇÕES TURÍSTICAS SOBRE VIAGENS; DISPONIBILIZAÇÃO DE INFORMAÇÃO ONLINE SOBRE VIAGENS; PLANIFICAÇÃO, ORGANIZAÇÃO E RESERVA DE VIAGENS; RESERVA DE LUGARES PARA VIAGENS AÉREAS; ORGANIZAÇÃO E MEDIAÇÃO DE VIAGENS; FORNECIMENTO DE BILHETES DE VIAGENS; SERVIÇOS DE AGÊNCIA DE VIAGENS PARA A ORGANIZAÇÃO DE VIAGENS; ORGANIZAÇÃO DE VIAGENS AO ESTRANGEIRO; ORGANIZAÇÃO DE VIAGENS DE FÉRIAS; SERVIÇOS DE PLANEAMENTO DE VIAGENS; SERVIÇOS DE VIAGENS EM NAVIOS; SERVIÇOS DE AGÊNCIA DE VIAGENS RELACIONADOS COM VIAGENS POR AUTOCARRO; SERVIÇOS DE ACOMPANHANTES EM VIAGENS; PRESTAÇÃO DE INFORMAÇÕES COMPUTORIZADAS SOBRE VIAGENS; SERVIÇOS DE RESERVAS PARA VIAGENS AÉREAS; SERVIÇOS DE RESERVA DE VIAGENS AÉREAS; ORGANIZAÇÃO DE VIAGENS RECREATIVAS DE GRUPO; SERVIÇOS INFORMATIZADOS DE RESERVA DE VIAGENS; SERVIÇOS DE RESERVAS PARA VIAGENS MARÍTIMAS; SERVIÇOS DE AGÊNCIA DE VIAGENS PARA A ORGANIZAÇÃO DE VIAGENS DE FÉRIAS; FORNECIMENTO DE INFORMAÇÕES RELACIONADAS COM VIAGENS; SERVIÇOS DE INFORMAÇÕES RELACIONADAS COM VIAGENS; PRESTAÇÃO DE INFORMAÇÕES RELACIONADAS COM VIAGENS; ORGANIZAÇÃO DE VIAGENS POR VIA AÉREA; SERVIÇOS DE RESERVAS DE VIAGENS TURÍSTICAS; ORGANIZAÇÃO DE VIAGENS E PASSEIOS DE BARCO; RESERVA DE BILHETES PARA VIAGENS DE COMBOIO; DISPONIBILIZAÇÃO DE INFORMAÇÃO SOBRE TRANSPORTE E VIAGENS; SERVIÇOS DE ORGANIZAÇÃO E RESERVA DE VIAGENS; RESERVA DE LUGARES PARA VIAGENS DE AUTOCARRO; RESERVA DE LUGARES PARA VIAGENS DE COMBOIO; RESERVAS E MARCAÇÕES DE ASSENTOS PARA VIAGENS; SERVIÇOS DE MARCAÇÃO E RESERVA DE VIAGENS; CONSULTADORIA PARA PLANEAMENTO DE ITINERÁRIOS DE VIAGENS; SERVIÇOS DE INFORMAÇÃO COMPUTORIZADOS RELACIONADOS COM VIAGENS; SERVIÇOS DE AGÊNCIA DE RESERVAS PARA VIAGENS; DISPONIBILIZAÇÃO DE INFORMAÇÃO ATRAVÉS DA INTERNET SOBRE VIAGENS; RESERVA DE VIAGENS DE FÉRIAS E VISITAS TURÍSTICAS; RESERVA DE VIAGENS ATRAVÉS DE AGÊNCIAS DE TURISMO; SERVIÇOS DE OPERADORES TURÍSTICOS PARA RESERVA DE VIAGENS; SERVIÇOS DE AGÊNCIAS DE VIAGENS E DE RESERVAS; SERVIÇOS DE AGÊNCIA PARA A ORGANIZAÇÃO DE VIAGENS; SERVIÇOS DE RESERVA DE VIAGENS E DE TRANSPORTES.

(540)

LUPITRAVELS

(210) 769328

MNA

(220) 2026.05.20

(300)

(730) PT SAJAL WALIA

(511) 43 SERVIÇOS DE RESTAURANTES; SERVIÇOS DE RESTAURANTES TAKE-AWAY.

(591)

(540)

SAFFRON

(210) 769331

MNA

(220) 2026.05.20

(300)

(730) PT NUNO MIGUEL MARÔCO DOS SANTOS SILVA

(511) 19 PRODUTOS DE CARPINTARIA EM MADEIRA PARA USO EM EDIFÍCIOS; MATERIAIS E ELEMENTOS DE EDIFICAÇÃO E CONSTRUÇÃO, NÃO METÁLICOS; PORTAS, PORTÕES, JANELAS E REVESTIMENTOS DE JANELAS, NÃO SENDO DE METAL.

37 SERVIÇOS DE CARPINTARIA; SERVIÇOS DE EMPREITEIRO PARA CARPINTARIA; SERVIÇOS DE CARPINTARIA [REPARAÇÃO DE MADEIRA]; SERVIÇOS DE MARCENARIA [REPARAÇÃO DE CARPINTARIA].

40 CARPINTARIA; SERVIÇOS DE MARCENARIA [CARPINTARIA PERSONALIZADA]; SERVIÇOS DE CARPINTARIA DE LIMPOS [FABRICO DE MARCENARIA POR MEDIDA].

(591) 7,18,12; 16,29,20; 221,190,126; 150,109,55; 123,82,30

(540)



(531) 27.5.22 ; 27.99.1 ; 27.99.13

(591)

(210) **769340** MNA
 (220) 2026.05.20
 (300)
 (730) **PT ISABEL MARIA PEDROSA CARVALHO
 PT CATARINA ISABEL PEDROSA
 CARVALHO**
 (511) 35 MARKETING DIGITAL.
 41 PRODUÇÃO DE ANIMAÇÃO; EDIÇÃO DE VÍDEOS.
 42 WEB DESIGN E DESIGN GRÁFICO.
 (591)
 (540)

OAKSIS

(210) **769341** MNA
 (220) 2026.05.20
 (300)
 (730) **PT TITO GASTÃO GUEDES CHAVES DE
 SAMPAIO VIVEIROS**
 (511) 41 ADMINISTRAÇÃO [ORGANIZAÇÃO] DE SERVIÇOS
 DE ENTRETENIMENTO.
 (591)
 (540)

LOMA- LASER OPEN MASTER ADVENTURE

(210) **769342** MNA
 (220) 2026.05.20
 (300)
 (730) **PT NOÉ MENDES DA COSTA**
 (511) 30 AÇÚCARES, ADOÇANTES PARA USO CULINÁRIO,
 COBERTURAS E RECHEIOS DOCES, PRODUTOS
 APÍCOLAS COMESTÍVEIS E DECORAÇÕES
 COMESTÍVEIS; CAFÉ, CHÁS E CACAU E
 SUBSTITUTOS DOS MESMOS; GELADOS, IOGURTES
 GELADOS E SORVETES; GELO PARA REFRESCAR;
 GRÃOS PROCESSADOS, AMIDOS, E PRODUTOS
 FEITOS A PARTIR DOS MESMOS, PREPARAÇÕES DE
 COZEDURA E LEVEDURAS.
 (591)
 (540)

LABON

(210) **769345** MNA
 (220) 2026.05.20
 (300)
 (730) **ES ALEXANDRE SANCHEZ DE ROJAS
 GONZALEZ**
 (511) 09 DISPOSITIVOS DE DOMÓTICA.
 37 SERVIÇOS DE CONSTRUÇÃO CIVIL.
 (591)
 (540)

TECHOME

(210) **769347** MNA
 (220) 2026.05.20
 (300)
 (730) **PT DIOGO ANTÓNIO SOEIRO CASQUILHO**
 (511) 41 ORGANIZAÇÃO DE ATIVIDADES RECREATIVAS.
 43 ALOJAMENTO TEMPORÁRIO.
 (591)
 (540)

TERRAKAIA

(210) **769353** MNA
 (220) 2026.05.21
 (300)
 (730) **PT MÁRCIO JOSÉ MOREIRA ROCHA**
 (511) 41 SERVIÇOS DE CLUBES DE SAÚDE E GINÁSIOS.
 (591)
 (540)

MOODUP

(210) **769356** MNA
 (220) 2026.05.21
 (300)
 (730) **PT MÁRCIA COSTA RODRIGUES
 FONTINHA CATARINO**
 (511) 09 CONTEÚDOS GRAVADOS E DESCARREGÁVEIS;
 EQUIPAMENTOS DE TECNOLOGIA DA
 INFORMAÇÃO, AUDIOVISUAIS, MULTIMÉDIA E
 FOTOGRÁFICOS.
 16 MATERIAL IMPRESSO E ARTIGOS DE PAPELARIA E
 DE INSTRUÇÃO; OBRAS DE ARTE E DECORAÇÕES,
 INCLUINDO FIGURAS, FEITAS SOBRETUDO DE
 PAPEL OU CARTÃO, E MAQUETES
 ARQUITETÓNICAS; ADESIVOS (MATÉRIAS
 COLANTES) PARA PAPELARIA E PARA USO
 DOMÉSTICO; PAPEL E CARTÃO; SACOS E ARTIGOS
 PARA O ACONDICIONAMENTO, EMBRULHO E
 ARMAZENAMENTO DE PAPEL, CARTÃO OU
 MATÉRIAS PLÁSTICAS.
 28 BRINQUEDOS, JOGOS E ARTIGOS DE BRINCAR.
 35 ORGANIZAÇÃO DE TRANSAÇÕES COMERCIAIS
 PARA OUTROS ATRAVÉS DE LOJAS ONLINE;
 SERVIÇOS DE LOJAS DE VENDA A RETALHO
 ONLINE RELACIONADOS COM VESTUÁRIO.
 41 EDUCAÇÃO; EDUCAÇÃO E FORMAÇÃO;
 EDUCAÇÃO EM MATÉRIA DE SAÚDE; SERVIÇOS
 DE FORMAÇÃO E EDUCAÇÃO; FORNECIMENTO DE
 FORMAÇÃO, EDUCAÇÃO E CURSOS; SERVIÇOS DE
 EDUCAÇÃO RELACIONADOS COM A SAÚDE.
 44 SERVIÇOS DE PSICOLOGIA INDIVIDUAL E DE
 GRUPO; PSICOTERAPIA; SERVIÇOS DE
 PSICOTERAPIA.
 (591)
 (540)

FONTINHA

- (210) **769362** MNA
 (220) 2026.05.21
 (300)
 (730) **PT TIAGO FERREIRA DE LEMOS**
 (511) 09 SOFTWARE; APLICAÇÕES MÓVEIS; SOFTWARE E APLICAÇÕES PARA DISPOSITIVOS MÓVEIS; SOFTWARE DE SERVIDOR EM NUVEM; SOFTWARE DE INTELIGÊNCIA ARTIFICIAL.
 42 SOFTWARE COMO SERVIÇO [SAAS]; PLATAFORMAS DE INTELIGÊNCIA ARTIFICIAL SOB A FORMA DE SOFTWARE COMO SERVIÇO [SAAS]; INTELIGÊNCIA ARTIFICIAL COMO SERVIÇO [AIAAS].

(591)
 (540)

CURVABLE

- (210) **769365** MNA
 (220) 2026.05.21
 (300)
 (730) **PT HUGO ABREU**
 (511) 30 CONSERVANTES PARA ALIMENTOS (SAL); COMBINAÇÕES DE TEMPEROS; CONDIMENTOS SECOS; CONDIMENTOS ALIMENTARES; MARINADAS CONTENDO ESPECIARIAS; MISTURAS DE ESPECIARIAS PARA AROMATIZAR A CARNE DE CHURRASCO; MOLHOS; MOLHOS DE FRUTA; MOLHOS CONDIMENTADOS; PIMENTA MÓIDA; PIMENTA PICANTE EM PÓ [ESPECIARIA]; PIMENTA; PIMENTO USADO COMO CONDIMENTO; PREPARADOS DE ESPECIARIAS; SAIS, TEMPEROS, AROMAS E CONDIMENTOS; SAL PARA TEMPERAR ALIMENTOS; MOLHOS PICANTES.

(591)
 (540)

BILHARDEIRA

- (210) **769366** MNA
 (220) 2026.05.21
 (300)
 (730) **PT RICARDO MARCELO SILVA COELHO**
 (511) 35 SERVIÇOS DE ASSISTÊNCIA, GESTÃO E ADMINISTRAÇÃO DE NEGÓCIOS.
 41 SERVIÇOS DE EDUCAÇÃO, ENTRETENIMENTO E DESPORTO; FORMAÇÃO.

(591)
 (540)

2WINDTRAINING

- (210) **769371** MNA
 (220) 2026.05.21
 (300)
 (730) **PT INÊS MARIA SANTANA VASCONCELOS SILLERO TIENZA**

- (511) 09 PODCASTS (FICHEIROS DE ÁUDIO); APLICAÇÕES DESCARREGÁVEIS DESTINADAS A DISPOSITIVOS MÓVEIS; APLICAÇÕES MÓVEIS DESCARREGÁVEIS PARA TRANSMISSÃO DE INFORMAÇÃO.
 38 TRANSMISSÃO DE PODCASTS.
 41 FORMAÇÃO NA ÁREA DA SAÚDE E FITNESS; FORMAÇÃO EM SAÚDE E BEM-ESTAR; COACHING [FORMAÇÃO]; SERVIÇOS DE TREINO FÍSICO; SERVIÇOS DE TREINO FÍSICO VIRTUAIS; SERVIÇOS DE PERSONAL TRAINER [TREINO FÍSICO]; ORGANIZAÇÃO E REALIZAÇÃO DE WORKSHOPS; ORGANIZAÇÃO E DIREÇÃO DE CURSOS PRÁTICOS DE FORMAÇÃO [WORKSHOPS]; CRIAÇÃO [ESCRITA] DE CONTEÚDOS EDUCATIVOS PARA PODCASTS; PRODUÇÃO DE PODCASTS.
 42 DESENVOLVIMENTO DE SOFTWARE DE APLICAÇÃO PARA A ENTREGA DE CONTEÚDOS MULTIMÉDIA.
 44 ACONSELHAMENTO EM DIETA E NUTRIÇÃO.

(591)
 (540)

RYSET WELLNESS CLUB

- (210) **769386** MNA
 (220) 2026.05.21
 (300)
 (730) **PT MARIA MANUELA VASCO DA SILVA BRANCO**
 (511) 36 MEDIAÇÃO DE CRÉDITO; CONSULTADORIA DE CRÉDITO; INVESTIGAÇÃO E CONSULTADORIA DE CRÉDITO; CONSULTADORIA EM MATÉRIA DE CONCESSÃO DE CRÉDITOS; CONSULTADORIA EM GESTÃO DE RISCO FINANCEIRO; CONSULTADORIA FINANCEIRA NO ÂMBITO DE GESTÃO DE RISCO; MEDIAÇÃO DE SERVIÇOS FINANCEIROS; REALIZAÇÃO DE OPERAÇÕES FINANCEIRAS ONLINE; SERVIÇOS DE CORRETAGEM; SERVIÇOS DE CORRETAGEM FINANCEIRA; SERVIÇOS DE CORRETAGEM PARA OBTENÇÃO DE FINANCIAMENTO POR OUTRAS INSTITUIÇÕES FINANCEIRAS; SERVIÇOS DE GESTÃO DE RISCO FINANCEIRO; SERVIÇOS DE GESTÃO FINANCEIRA PRESTADOS ATRAVÉS DA INTERNET; SERVIÇOS DE INFORMAÇÃO, DADOS, ACONSELHAMENTO E CONSULTORIA FINANCEIROS; SERVIÇOS DE GESTÃO FINANCEIRA RELACIONADOS COM INSTITUIÇÕES BANCÁRIAS; SERVIÇOS DE MEDIAÇÃO FINANCEIRA; SERVIÇOS E GESTÃO DE CAPITAL DE RISCO; SERVIÇOS FINANCEIROS; SERVIÇOS FINANCEIROS BANCÁRIOS A PARTICULARES; SERVIÇOS FINANCEIROS E MONETÁRIOS; SERVIÇOS FINANCEIROS PRESTADOS A SOCIEDADES (PARCERIAS); SERVIÇOS FINANCEIROS PRESTADOS ATRAVÉS DA INTERNET; SERVIÇOS FINANCEIROS PRESTADOS ATRAVÉS DA INTERNET E POR TELEFONE; SERVIÇOS FINANCEIROS PRESTADOS POR MEIOS ELETRÔNICOS; SERVIÇOS FINANCEIROS, MONETÁRIOS E BANCÁRIOS.

(591)
 (540)

CREDIUM SELECT

(210) **769389** MNA
 (220) 2026.05.21
 (300)
 (730) **PT ANDRÉ DA ROCHA FERNANDES**
 (511) 25 SAPATILHAS [CALÇADO].
 (591)
 (540)

STRAYE

(210) **769394** MNA
 (220) 2026.05.21
 (300)
 (730) **PT JULIAN DIEGO PAIVA FERREIRA BRAGA**
 (511) 41 SERVIÇOS DE GINÁSIOS; FORNECIMENTO DE INSTALAÇÕES DE GINÁSIO; AULAS DE ATIVIDADES NO GINÁSIO; SERVIÇOS DE GINÁSIO [EXERCÍCIO FÍSICO]; SERVIÇOS DE CLUBES DE SAÚDE E GINÁSIOS; SERVIÇOS PRESTADOS POR GINÁSIOS (MANUTENÇÃO FÍSICA); SERVIÇOS DE GINÁSIO RELACIONADOS COM TREINO COM PESOS; PRESTAÇÃO DE SERVIÇOS DE ACADEMIA DESPORTIVA E GINÁSIO.
 (591)
 (540)

BODY FLEX

(210) **769399** MNA
 (220) 2026.05.21
 (300)
 (730) **PT FERNANDO RUI DA SILVA AZEVEDO DA CRUZ**
 (511) 35 SERVIÇOS DE ASSISTÊNCIA, GESTÃO E ADMINISTRAÇÃO DE NEGÓCIOS.
 42 SERVIÇOS DE TI (TECNOLOGIAS DE INFORMAÇÃO); SERVIÇOS DE CIÊNCIA E TECNOLOGIA; SERVIÇOS DE DESIGN; TESTES, AUTENTICAÇÃO E CONTROLO DE QUALIDADE; SERVIÇOS CIENTÍFICOS E TECNOLÓGICOS.
 (591)
 (540)

DONATIVA

(210) **769400** MNA
 (220) 2026.05.21
 (300)
 (730) **PT RAMADA AÇOS, S.A.**
 (511) 06 AÇO EM BRUTO OU SEMI-FORJADO; AÇO FUNDIDO; AÇO RELAMINADO; ALUMÍNIO; BANDAS (CINTAS) METÁLICAS PARA APERTAR OU AMARRAR; BRONZE; CANTONEIRAS METÁLICAS; CHAPAS DE AÇO; CHAPAS DE FERRO; CHAPAS METÁLICAS; COBRE EM BRUTO OU SEMI-FORJADO; CONSTRUÇÕES EM AÇO;

CONSTRUÇÕES METÁLICAS; CONSTRUÇÕES TRANSPORTÁVEIS METÁLICAS; COTOVELOS DE TUBOS METÁLICOS; FERRO FUNDIDO EM BRUTO OU SEMI-FORJADO; FIO METÁLICO (ATADURAS) PARA USO AGRÍCOLA; FIOS DE AÇO; FIOS DE ALUMÍNIO; FIOS METÁLICOS; FIOS METÁLICOS PARA ATAR; FIOS PARA SOLDAR EM METAL; FOLHA DE FLANDRES; FOLHAS (TIRAS) DE AÇO; FOLHAS DE ALUMÍNIO; FOLHAS DE FERRO; LATÃO EM BRUTO OU SEMI-FORJADO; LIGAS DE AÇO; LIGAS DE METAIS COMUNS; LIGAS DE SOLDADURA; LIMALHAS METÁLICAS; LINGOTES DE METAIS COMUNS; MATERIAIS DE CONSTRUÇÃO METÁLICOS; MATERIAIS DE CONSTRUÇÃO METÁLICOS REFRAATÓRIOS; MATERIAIS METÁLICOS PARA VIAS FÉRREAS; MATERIAIS REFRAATÓRIOS DE METAL [MATERIAIS DE CONSTRUÇÃO]; METAIS COMUNS EM BRUTO OU SEMI-FORJADO; METAIS EM PÓ; METAL ANTI-FRÍCÇÃO; METAL LAMINADO; PÓS METÁLICOS UTILIZADOS NA FABRICAÇÃO; TUBOS DE AÇO; TUBOS E JUNÇÕES METÁLICAS; TUBOS METÁLICOS; PEÇAS METÁLICAS; PEÇAS METÁLICAS PARA USO INDUSTRIAL; PEÇAS MAQUINADAS EM METAL.
 07 FACAS [PARTES DE MÁQUINAS]; FERRAMENTAS [PARTES DE MÁQUINAS]; INSTRUMENTOS AGRÍCOLAS, NÃO SENDO MANUAIS; LÂMINAS [PARTES DE MÁQUINAS]; LÂMINAS DE SERRAS [PARTES DE MÁQUINAS]; MARTELOS [PARTES DE MÁQUINAS]; SERRAS [MÁQUINAS]; FERRAMENTAS INDUSTRIAIS PARA MÁQUINAS; FERRAMENTAS DE CORTE PARA MÁQUINAS; LÂMINAS INDUSTRIAIS PARA MÁQUINAS; FACAS INDUSTRIAIS PARA MÁQUINAS; MARTELOS INDUSTRIAIS PARA MÁQUINAS; SERRAS PARA MÁQUINAS; FERRAMENTAS MECÂNICAS; FERRAMENTAS PARA MÁQUINAS-FERRAMENTAS; LÂMINAS PARA FERRAMENTAS ELÉTRICAS; MESAS DE PREPARAÇÃO PARA LÂMINAS [MÁQUINAS-FERRAMENTAS]; LÂMINAS DE SERRAS PARA UTILIZAR COM FERRAMENTAS MECÂNICAS; FACAS ELÉTRICAS; FACAS SENDO PARTES DE MÁQUINAS; LÂMINAS PARA FACAS ELÉTRICAS.
 35 COMÉRCIO POR GROSSO E A RETALHO DE AÇO, LIGAS METÁLICAS, PRODUTOS SIDERÚRGICOS, PRODUTOS METÁLICOS, PEÇAS METÁLICAS, FERRAMENTAS INDUSTRIAIS, FERRAMENTAS DE CORTE, LÂMINAS INDUSTRIAIS, FACAS INDUSTRIAIS, MARTELOS INDUSTRIAIS, SERRAS, MÁQUINAS-FERRAMENTAS E EQUIPAMENTOS PARA A INDÚSTRIA; SERVIÇOS DE DISTRIBUIÇÃO COMERCIAL; REPRESENTAÇÃO COMERCIAL DE MARCAS INDUSTRIAIS; SERVIÇOS DE IMPORTAÇÃO E EXPORTAÇÃO DE PRODUTOS INDUSTRIAIS.
 40 APLICAÇÃO DE FILMES FINOS NA SUPERFÍCIE DOS OBJETOS POR MEIO DE MECÂNICA, QUÍMICA, TÉRMICA, TERMOMECÂNICA, DEPOSIÇÃO QUÍMICA A VAPOR, DEPOSIÇÃO FÍSICA DE VAPOR E PROCESSOS DE DEPOSIÇÃO A VÁCUO; APLICAÇÃO DE REVESTIMENTOS RESISTENTES AO DESGASTE SOBRE OS METAIS E PLÁSTICOS; APLICAÇÃO DE REVESTIMENTOS USANDO MECÂNICA, QUÍMICA, TÉRMICA OU PROCESSOS TERMOMECÂNICOS; APLICAÇÃO DE REVESTIMENTOS USANDO TÉCNICAS DE DEPOSIÇÃO A VÁCUO; APLICAÇÃO DE REVESTIMENTOS USANDO TÉCNICAS DE DEPOSIÇÃO DE VAPOR QUÍMICO; APLICAÇÃO DE REVESTIMENTOS USANDO TÉCNICAS DE DEPOSIÇÃO FÍSICA DE VAPOR; FABRICAÇÃO DE FERRAMENTAS PERSONALIZADAS PARA OUTROS; FABRICAÇÃO DE PROTÓTIPOS DE NOVOS PRODUTOS PARA OUTROS; REVESTIMENTO DE SUPERFÍCIES DE METAL USANDO DEPOSIÇÃO FÍSICA DE VAPOR OU PROCESSOS QUÍMICOS DE

DEPOSIÇÃO DE VAPOR; SOLDADURA; TÊMPERA DE METAIS; TRANSFORMAÇÃO DE MATÉRIAS-PRIMAS; TRATAMENTO DE METAIS; TRATAMENTO TÉRMICO DE SUPERFÍCIES METÁLICAS; TRATAMENTO TÉRMICO DE TUBOS E TUBOS DE METAL; USINAGEM DE PEÇAS PARA OUTROS [SERVIÇOS DE LOJA DE MÁQUINA]; CORTE DE METAIS; OXICORTE; CORTE POR SERRA; MAQUINAÇÃO DE METAIS; TRANSFORMAÇÃO DE METAIS; SERVIÇOS DE MAQUINAÇÃO DE PEÇAS METÁLICAS PARA TERCEIROS.

42 SERVIÇOS DE ENGENHARIA; CONSULTORIA TÉCNICA INDUSTRIAL; CONSULTORIA TÉCNICA NA SELEÇÃO E APLICAÇÃO DE AÇOS, LIGAS METÁLICAS, PRODUTOS SIDERÚRGICOS E MATERIAIS METÁLICOS; ESTUDOS TÉCNICOS RELACIONADOS COM MATERIAIS METÁLICOS, FERRAMENTAS INDUSTRIAIS, FERRAMENTAS DE CORTE, PROCESSOS DE MAQUINAÇÃO, CORTE E TRATAMENTOS TÉRMICOS; CONTROLO DE QUALIDADE; ENSAIOS E ANÁLISES TÉCNICAS DE MATERIAIS METÁLICOS E COMPONENTES INDUSTRIAIS.

(591) azul; preto

(540)



**GRUPO
RAMADA**

(531) 7.5.11 ; 26.1.3 ; 26.4.3 ; 26.4.7 ; 26.4.10 ; 29.1.4 ; 29.1.8

(210) **769410**

(220) 2026.05.18

(300)

(730) **PT MARTA ISABEL RIBEIRO BRAZIELA**

(511) 25 VESTUÁRIO; CALÇADO.

(591)

(540)



(531) 26.1.19

(210) **769413**

(220) 2026.05.19

(300)

(730) **PT SUNAMITAS LIMPEZAS FRESH,
UNIPESSOAL, LDA**

(511) 37 LIMPEZA DOMÉSTICA; LIMPEZA DE JANELAS.

(591) AMARELO; PRETO.

(540)



(531) 26.1.4 ; 26.1.19 ; 26.11.13 ; 29.1.2

(210) **769414**

(220) 2026.05.19

(300)

(730) **PT ANA MARGARIDA GERMANO BELEZA
DE VASCONCELOS DA SILVEIRA**

(511) 35 REALIZAÇÃO DE EVENTOS COMERCIAIS.

36 SERVIÇOS IMOBILIÁRIOS; AGÊNCIA IMOBILIÁRIA; ADMINISTRAÇÃO DE IMÓVEIS; ADMINISTRAÇÃO DE BENS IMOBILIÁRIOS; ALUGUER DE BENS IMOBILIÁRIOS; ADMINISTRAÇÃO DE APARTAMENTOS RESIDENCIAIS; ARRENDAMENTO DE IMÓVEIS.

37 EDIFICAÇÃO, CONSTRUÇÃO E DEMOLIÇÃO; CONSTRUÇÃO DE IMÓVEIS.

43 ALOJAMENTO TEMPORÁRIO.

(591)

(540)

**CONRAD MERCER PRESCOTT
INTERNATIONAL**

(210) **769415**

(220) 2026.05.19

(300)

(730) **PT PISTA WINES, UNIPESSOAL, LDA**

(511) 33 VINHO.

(591)

(540)

PAIS TROPICAL

MNA

MNA

MNA

(210) **769416** MNA
 (220) 2026.05.19
 (300)
 (730) **BRNATHAN CHURCHILL**
 (511) 33 BEBIDAS ALCOÓLICAS (EXCLUINDO CERVEJA).
 (591)
 (540)

ROVERBELLA

(210) **769417** MNA
 (220) 2026.05.19
 (300)
 (730) **CVDULCE HELENA MENDES TAVARES COSTA**
 (511) 25 CALÇADO; CHAPELARIA; PARTES DE VESTUÁRIO, CALÇADO E CHAPELARIA; VESTUÁRIO; ARTIGOS DE CHAPELARIA.
 (591)
 (540)

LUZDORU

(210) **769418** MNA
 (220) 2026.05.19
 (300)
 (730) **PT JOSÉ CARLOS ALVES DA SILVA**
 (511) 35 SERVIÇOS DE ASSISTÊNCIA, GESTÃO E ADMINISTRAÇÃO DE NEGÓCIOS.
 42 SERVIÇOS DE TI (TECNOLOGIAS DE INFORMAÇÃO); SERVIÇOS DE CIÊNCIA E TECNOLOGIA.
 (591)
 (540)

PRAGMATION

(210) **769419** MNA
 (220) 2026.05.19
 (300)
 (730) **PT LUÍS MIGUEL BASTOS GONÇALVES DE FIGUEIREDO**
 (511) 11 APARELHOS DE ILUMINAÇÃO CONTROLADOS POR COMPUTADOR; CANDEIROS ELÉTRICOS PARA ILUMINAÇÃO INTERIOR; ILUMINAÇÃO DECORATIVA; APARELHOS DE ILUMINAÇÃO.
 20 MOLDURAS DE MADEIRA PARA FOTOGRAFIAS; ESCULTURAS DE MADEIRA; OBRAS DE ARTE FEITAS EM MADEIRA; ESCULTURAS ORNAMENTAIS EM MADEIRA; MODELOS ORNAMENTAIS EM MADEIRA; OBJETOS DE ARTE EM MADEIRA, CERA, GESSO, PLÁSTICO OU RESINA; GRAVURAS EM MADEIRA.
 35 SERVIÇOS DE ENCOMENDAS ON-LINE; APRESENTAÇÃO DE PRODUTOS NOS MEIOS DE COMUNICAÇÃO, PARA FINS DE VENDA A

RETALHO; PROCESSAMENTO ADMINISTRATIVO DE ORDENS DE COMPRA; PROCESSAMENTO ADMINISTRATIVO DE ORDENS DE COMPRA EFETUADAS POR TELEFONE OU COMPUTADOR; DEMONSTRAÇÃO DE PRODUTOS; SERVIÇOS DE VENDA A RETALHO RELATIVOS A MOBILIÁRIO.

(591)
 (540)

PAU D'ALMA

(210) **769421** MNA
 (220) 2026.05.20
 (300)
 (730) **PT ARPHA WINE, LDA**
 (511) 29 ÓLEOS E GORDURAS; ÓLEOS E GORDURAS ALIMENTARES.
 (591)
 (540)

SALTA CABRAS

(210) **769425** MNA
 (220) 2026.05.20
 (300)
 (730) **PT FILIPA FARIA SATURNINO CUNHA**
 (511) 42 CONCEÇÃO E DESENVOLVIMENTO DE SISTEMAS DE ARMAZENAMENTO DE DADOS; CONCEÇÃO E DESENVOLVIMENTO DE SISTEMAS DE ENTRADA, SAÍDA, PROCESSAMENTO, VISUALIZAÇÃO E ARMAZENAMENTO DE DADOS; CONCEÇÃO E DESENVOLVIMENTO DE SISTEMAS DE VISUALIZAÇÃO DE DADOS; CONCEÇÃO E DESENVOLVIMENTO DE SOFTWARE DE BASES DE DADOS ELETRÓNICAS; CONCEÇÃO, CRIAÇÃO E PROGRAMAÇÃO DE PÁGINAS WEB; INVESTIGAÇÃO NA ÁREA DA COMPUTAÇÃO PERIFÉRICA (EDGE).
 43 PRESTAÇÃO DE INFORMAÇÃO RELACIONADA COM RESTAURANTES; SERVIÇOS DE AVALIAÇÃO ALIMENTAR [FORNECIMENTO DE INFORMAÇÕES SOBRE ALIMENTOS E BEBIDAS].
 (591)
 (540)

PIPA SOMMELIÈRE

(210) **769428** MNA
 (220) 2026.05.20
 (300)
 (730) **PT VITOR HUGO ESTRELA MONTEIRO**
 (511) 37 APLICAÇÃO DE REVESTIMENTOS IMPERMEÁVEIS; APLICAÇÃO DE REVESTIMENTOS IMPERMEÁVEIS PARA TELHADOS; APLICAÇÃO DE REVESTIMENTOS PROTETORES EM SUPERFÍCIES DE TANQUES; APLICAÇÃO DE REVESTIMENTOS EM TÚNEIS; APLICAÇÃO DE REVESTIMENTOS EM PISCINAS; APLICAÇÃO DE REVESTIMENTOS; APLICAÇÃO DE REVESTIMENTOS ANTI-GRAFFITI;

APLICAÇÃO DE REVESTIMENTOS EM SUPERFÍCIES; APLICAÇÃO DE REVESTIMENTOS PARA REPARAÇÃO DE PAREDES; APLICAÇÃO DE SELANTES DE SEGURANÇA ANTIDERRAPANTES PARA SOLOS; APLICAÇÃO DE TINTAS DE PROTEÇÃO EM MADEIRA; COLOCAÇÃO DE FAIXAS SINALIZAÇÃO EM PAVIMENTOS; ELIMINAÇÃO DE GRAFFITI; ELIMINAÇÃO DE RESÍDUOS [SERVIÇO DE LIMPEZA]; DESBASTE E POLIMENTO; HIGIENIZAÇÃO DE ESTRUTURAS MÓVEIS; INSTALAÇÃO DE SINAIS (OU LETREIROS); INSTALAÇÃO, MANUTENÇÃO E REPARAÇÃO DE CAMINHOS-DE-FERRO; INSTALAÇÃO, MANUTENÇÃO E REPARAÇÃO DE CANALIZAÇÕES; ISOLAMENTO DE TUBOS; ISOLAMENTO DE CONDUTAS; LAVAGEM DE AUTOMÓVEIS; ISOLAMENTO [POR REVESTIMENTO] DE TUBAGENS; INSTALAÇÕES DE TELHADOS; LIMPEZA ABRASIVA DE SUPERFÍCIES; LIMPEZA ABRASIVA DE SUPERFÍCIES METÁLICAS; LIMPEZA ABRASIVA DE SUPERFÍCIES NÃO METÁLICAS; LIMPEZA DE AERONAVES; LIMPEZA DE ÁREAS PÚBLICAS; LIMPEZA DE ÁREAS URBANAS; LIMPEZA DE CALDEIRAS; LIMPEZA DE CALDEIRAS INDUSTRIAIS; LIMPEZA DE CANALIZAÇÕES DE DISTRIBUIÇÃO DE ÁGUA; LIMPEZA DE CANOS DE ESCOAMENTO; LIMPEZA DE CHAMINÉS; LIMPEZA DE CONDUTAS ATRAVÉS DE JATOS DE ÁGUA DE ALTA PRESSÃO; LIMPEZA DE CONTENTORES PARA ARMAZENAMENTO; LIMPEZA DE CONVESES EXTERIORES DE NAVIOS; LIMPEZA DE CÂMARAS; LIMPEZA DE DEPÓSITOS DE ARMAZENAMENTO; LIMPEZA DE DEPÓSITOS DE ÁGUA; LIMPEZA DE DRENOS; LIMPEZA DE ESTORES; LIMPEZA DE FOSSAS SÉPTICAS; LIMPEZA DE ESTRUTURAS MÓVEIS; LIMPEZA DE ESTRADAS; LIMPEZA DE INSTALAÇÕES INDUSTRIAIS; LIMPEZA DE INSTALAÇÕES SANITÁRIAS PÚBLICAS; LIMPEZA DE INSTALAÇÕES SANITÁRIAS MÓVEIS; LIMPEZA DE INTERIORES; LIMPEZA DE LOCAIS DE CONSTRUÇÃO; LIMPEZA DE MÁQUINAS; LIMPEZA DE MÁQUINAS AGRÍCOLAS; LIMPEZA DE MÁQUINAS DE TERRAPLANAGEM; LIMPEZA DE MONUMENTOS; LIMPEZA DE PARQUES DE DIVERSÕES; LIMPEZA DE PARQUES PÚBLICOS; LIMPEZA DE PERSIANAS; LIMPEZA DE PISCINAS; LIMPEZA DE PISTAS DE AEROPORTO EXTERIORES; LIMPEZA DE PORÕES DE CARGA; LIMPEZA DE PROPRIEDADES; LIMPEZA DE RESERVATÓRIOS DE ÁGUA; LIMPEZA E TRATAMENTO DE TECIDOS, TÊXTEIS, COURO, PELES E PRODUTOS FEITOS A PARTIR DOS MESMOS; LIMPEZA DE REVESTIMENTOS DE PAVIMENTOS; LIMPEZA DE RUAS; LIMPEZA DE RUAS/ESTRADAS; LIMPEZA DE SUPERFÍCIES DE PAREDES; LIMPEZA DE SUPERFÍCIES PARA REMOÇÃO DE BOLOR; LIMPEZA DE TANQUES; LIMPEZA DE TÚNEIS; LIMPEZA DE STANDS DE EXPOSIÇÃO; LIMPEZA DE VIAS DE ACESSO A LOCAIS DE CONSTRUÇÃO; LIMPEZA DE VIAS PÚBLICAS; LIMPEZA E REPARAÇÃO DE CALDEIRAS; LIXAMENTO DE SOALHOS; MANUTENÇÃO DE BENS MÓVEIS; MANUTENÇÃO DE ESTRADAS; MANUTENÇÃO DE AUTOESTRADAS; MANUTENÇÃO DE PAVIMENTOS DE MADEIRA; MANUTENÇÃO DE SISTEMAS SÉTICOS; MANUTENÇÃO DE SINAIS; MANUTENÇÃO DE PISCINAS; MANUTENÇÃO DE SERVIÇOS DE UTILIDADE PÚBLICA; MANUTENÇÃO DE SANITÁRIOS; MANUTENÇÃO E REPARAÇÃO DE PAVIMENTOS; MANUTENÇÃO E REPARAÇÃO DE CONDUTAS INDUSTRIAIS; MANUTENÇÃO E REPARAÇÃO DE CALHAS DE TELHADOS; MANUTENÇÃO E REPARAÇÃO DE EDIFÍCIOS; MARCAÇÃO DE ESTRADAS; PINTURA POR SPRAY; PINTURA POR PULVERIZAÇÃO; PINTURA OU REPARAÇÃO DE TABULETAS; PINTURA E REPARAÇÃO DE SINAIS; PINTURA DE SINAIS; PINTURA DE SUPERFÍCIES METÁLICAS

PARA IMPEDIR A CORROSÃO; PINTURA DE METAIS POR PULVERIZAÇÃO; PINTURA DE INTERIORES E EXTERIORES; PINTURA A SPRAY; POLIMENTO (LIMPEZA); POLIMENTO DE BETÃO; PRESTAÇÃO DE SERVIÇOS DE LIMPEZA; RECOBRIMENTO DE SUPERFÍCIES DE TELHADOS; REMOÇÃO DE NÓDOAS; REMOÇÃO DE FERRUGEM; REMOÇÃO DE DERRAMES; REMOÇÃO DE RESÍDUOS [LIMPEZA]; RENOVACÃO DE BENS IMOBILIÁRIOS; RENOVACÃO DE TELHADOS; REPARAÇÃO DE ARTIGOS DE METAL; REPARAÇÃO DE COBERTURAS; REPARAÇÃO DE PAVIMENTOS DE MADEIRA; REPARAÇÃO DE PLACAS DE SINALIZAÇÃO; REPARAÇÃO DE REVESTIMENTOS DE PAVIMENTOS; REPARAÇÃO DE SINAIS; REPARAÇÃO DE SINAIS DE TRÂNSITO; REPARAÇÃO DE TELHADOS; REPARAÇÃO E MANUTENÇÃO DE CONTENTORES DE TRANSPORTE; REPARAÇÃO, MANUTENÇÃO E REABASTECIMENTO DE VEÍCULOS; REPARAÇÃO E MANUTENÇÃO DE TANQUES DE ARMAZENAMENTO; REPARAÇÃO OU MANUTENÇÃO DE LETREIROS; REPARAÇÃO OU MANUTENÇÃO DE EMBARCAÇÕES; REPARAÇÃO OU MANUTENÇÃO DE INSTALAÇÕES PARA LAVAGEM DE VEÍCULOS; RESTAURO DE BETÃO; REPARAÇÕES DE BETÃO; RESTAURO DE OBRAS DE ARTE; RESTAURO DE OBRAS ARQUITETÓNICAS; REVESTIMENTO DE CANOS; REVESTIMENTO DE CONDUTAS; REVESTIMENTO DE TUBOS; REVESTIMENTO DE BETÃO; SERVIÇO DE LIMPEZA DE DRENOS; REVESTIMENTO DE TUBOS DE ESCOAMENTO; REVESTIMENTO DE ESGOTOS; REVESTIMENTO DE TIJOLOS; SERVIÇOS DE CARPINTARIA; SERVIÇOS DE CARPINTARIA [REPARAÇÃO DE MADEIRA]; SERVIÇOS DE COLOCAÇÃO DE SINAIS; SERVIÇOS DE DESPEJO [LIMPEZA]; SERVIÇOS DE EMPREITEIRO DE PINTURA; SERVIÇOS DE EMPREITEIRO PARA CARPINTARIA; SERVIÇOS DE INSTALAÇÕES DE TELHADOS; SERVIÇOS DE ISOLAMENTO; SERVIÇOS DE LAVAGEM A PRESSÃO; SERVIÇOS DE LIMPEZA; SERVIÇOS DE ISOLAMENTO CONTRA A HUMIDADE; SERVIÇOS DE LIMPEZA ATRAVÉS DE POLIMENTO; SERVIÇOS DE LIMPEZA DE APARELHOS DE CLIMATIZAÇÃO; SERVIÇOS DE LIMPEZA DE CALDEIRAS; SERVIÇOS DE LIMPEZA DE PISCINAS; SERVIÇOS DE LIMPEZA DE RUAS; SERVIÇOS DE LIMPEZA DE TANQUES; SERVIÇOS DE LIMPEZA DE TUBOS; SERVIÇOS DE LIMPEZA INDUSTRIAL; SERVIÇOS DE LIMPEZA POR JATO DE ÁGUA; SERVIÇOS DE MANUTENÇÃO DE PAVIMENTOS; SERVIÇOS DE MANUTENÇÃO DE TUBOS; SERVIÇOS DE MARCAÇÃO DE PAVIMENTOS; SERVIÇOS DE PINTURA DE SINAIS; SERVIÇOS DE MONTAGEM DE ANDAIMES; SERVIÇOS DE MODERNIZAÇÃO E CONVERSÃO DE MAQUINARIA; SERVIÇOS DE PINTURA E DECORAÇÃO; SERVIÇOS DE REVESTIMENTO [PINTURA]; SERVIÇOS DE VARRIMENTO DE RUAS; SERVIÇOS DE REVESTIMENTOS PARA A REPARAÇÃO DE FÁBRICAS (CENTRAIS) DE ENGENHARIA INDUSTRIAL; SERVIÇOS DE REVESTIMENTOS PARA A REPARAÇÃO DE INSTALAÇÕES DE ENGENHARIA NAVAL; SERVIÇOS DE REVESTIMENTO PARA A MANUTENÇÃO DE INSTALAÇÕES DE ENGENHARIA INDUSTRIAL; SERVIÇOS DE REVESTIMENTO PARA A MANUTENÇÃO DE INSTALAÇÕES (FÁBRICAS) DE ENGENHARIA NAVAL; SERVIÇOS DE REVESTIMENTO DE SOALHOS; SERVIÇOS DOMÉSTICOS RELACIONADOS COM A LIMPEZA DE HABITAÇÕES; SERVIÇOS DOMÉSTICOS RELACIONADOS COM LIMPEZA DE ESCRITÓRIOS; SERVIÇOS DOMÉSTICOS RELACIONADOS COM LIMPEZA INDUSTRIAL; SERVIÇOS MARÍTIMOS DE ATRAQUE EM DOCA SECA; SERVIÇOS PARA A REPARAÇÃO DE CONDUTAS; SERVIÇOS PARA A

REPARAÇÃO DE SINAIS; SERVIÇOS PARA RECUPERAÇÃO DE REVESTIMENTOS PARA SOALHOS; SERVIÇOS REPARADORES PARA REVESTIMENTOS DE ESCADAS; SERVIÇOS REPARADORES PARA REVESTIMENTOS DE PAREDE; TRABALHOS DE PINTURA; TRABALHOS DE ENVERNIZAMENTO; TRABALHOS DE PINTURA [INTERIORES E EXTERIORES]; TRATAMENTO ANTICORROSÃO; TRATAMENTO CONTRA A FERRUGEM; TRABALHOS DE REPARAÇÃO DE CONSTRUÇÕES; TRABALHOS DE CANALIZAÇÃO E INSTALAÇÃO DE GÁS E DE ÁGUA; SUBSTITUIÇÃO DE CANOS.

40 ABRASAMENTO; ABRASÃO PNEUMÁTICA DE SUPERFÍCIES; ACABAMENTO DE SUPERFÍCIES ATRAVÉS DE FORMAÇÃO POR GRANALHAGEM; ACABAMENTO DE SUPERFÍCIES ATRAVÉS DE GRANALHAGEM COM GRANALHA ESFÉRICA; ACABAMENTO DE SUPERFÍCIES DE ARTIGOS DE METAL; ACABAMENTO METÁLICO; APLAINAMENTO; APLAINAMENTO DE MADEIRA; APLAINAMENTO DE MATERIAIS; APLAINAMENTO DE SERRARIA; APLICAÇÃO DE ACABAMENTO EM FOLHAS DE AÇO INOXIDÁVEL E BOBINES; APLICAÇÃO DE REVESTIMENTOS PROTETORES DE SUPERFÍCIES PARA MÁQUINAS E FERRAMENTAS; APLICAÇÃO DE REVESTIMENTOS RESISTENTES AO DESGASTE EM COMPONENTES DE ENGENHARIA; APLICAÇÃO DE REVESTIMENTOS RESISTENTES AO DESGASTE EM METAIS E PLÁSTICOS; APLICAÇÃO DE REVESTIMENTOS USANDO TÉCNICAS DE DEPOSIÇÃO A VÁCUO; APLICAÇÃO DE REVESTIMENTOS USANDO TÉCNICAS DE DEPOSIÇÃO FÍSICA EM FASE DE VAPOR; APLICAÇÃO DE REVESTIMENTOS USANDO TÉCNICAS DE DEPOSIÇÃO QUÍMICA EM FASE DE VAPOR; APLICAÇÃO DE REVESTIMENTOS USANDO TÉCNICAS DE PULVERIZAÇÃO POR PLASMA TÉRMICO; APLICAÇÃO DE REVESTIMENTOS RESISTENTES AO DESGASTE POR PROCESSOS ELETROLÍTICOS; APLICAÇÃO DE REVESTIMENTOS RESISTENTES AO DESGASTE POR PROCESSOS AUTOCATALÍTICOS; COLORAÇÃO; CHAPEAMENTO; CARPINTARIA; COLORAÇÃO DE METAL [EXCETO PINTURA]; CONSERVAÇÃO DE MADEIRA; CORTE DE METAL; CORTE DE AÇO; DECAPAGEM; DECAPAGEM DE OBJETOS DE MADEIRA; ENDURECIMENTO DE METAIS; ELETROGALVANIZAÇÃO; ESTAMPAGEM DE METAIS; FRESAGEM; GRAVURA A LASER; GRAVURA; GRAVAÇÃO DE METAL; GALVANIZAÇÃO; FUNDIÇÃO METALÚRGICA; FUNDIÇÃO POR MOLDE; FUNDIÇÃO EM MOLDE DE METAIS; FUNDIÇÃO DE METAIS; GALVANIZAÇÃO DE METAIS; GRANALHAGEM; GRAVAÇÃO DE MOLDES; MARCAÇÃO A LASER; MARCAÇÃO POR LASER; MARCENARIA; METALURGIA; METALIZAÇÃO DE SUPERFÍCIES; METALIZAÇÃO [SEM SER PINTURA]; METALIZAÇÃO; MOLDAGEM DE METAIS; MODELAGEM DE COMPONENTES DE METAL; POLIMENTO [ABRASAMENTO]; POLIMENTO ABRASIVO; POLIMENTO ABRASIVO DE SUPERFÍCIES METÁLICAS; POLIMENTO DE AÇO INOXIDÁVEL; PLACAGEM [REVESTIMENTO] POR ELETRÓLISE; PLACAGENS [REVESTIMENTOS] EM CÁDMIO; NIQUELAGEM DURA DE SUPERFÍCIES METÁLICAS; NIQUELAGEM; POLIMENTO DE METAIS; POLIMENTO DE SUPERFÍCIES; POLIMENTO DE SUPERFÍCIES (ESMERILAR); POLIMENTO DE VIDRO; POLIMENTO POR ABRASAMENTO; Prensagem de Metais; PROTEÇÃO CONTRA BOLOR (BAFIO); PROCESSAMENTO DE SUBSTÂNCIAS MINERAIS; PROCESSAMENTO DE SUPERFÍCIES METÁLICAS POR MEIO DA RETIFICAÇÃO DE PRECISÃO E DO POLIMENTO ABRASIVO; PROCESSAMENTO DE SUPERFÍCIES METÁLICAS POR MEIO DO POLIMENTO ABRASIVO; PROCESSAMENTO DE

SUPERFÍCIES METÁLICAS UTILIZANDO TÉCNICAS DE RETIFICAÇÃO DE PRECISÃO; PROCESSOS DE METALIZAÇÃO; PROCESSO DE ENDURECIMENTO DE METAIS; REFINAÇÃO DE METAIS; REFINAÇÃO; REVESTIMENTO [PLACAGEM] DE METAIS; REVESTIMENTO EM METAL; SERRAÇÃO; SERRAÇÃO DE MADEIRA; SERRAÇÃO DE MATERIAIS; SERRAÇÃO, APLAINAMENTO; REVESTIMENTOS EXTERIORES E INTERIORES DE CANOS E TUBOS DE METAL; REVESTIMENTO POR NITRURAÇÃO EM PLASMA; REVESTIMENTOS DE CHAPA EM CÁDMIO; REVESTIMENTOS ELETROFORÉTICOS; SERVIÇOS DE CARPINTARIA DE LIMPOS [FABRICO DE MARCENARIA POR MEDIDA]; SERVIÇOS DE COBREIAÇÃO; SERVIÇOS DE ESCOVAMENTO DE AÇO INOXIDÁVEL; SERVIÇOS DE FUSÃO DE METAIS; SERVIÇOS DE GALVANIZAÇÃO; SERVIÇOS DE JATEAMENTO; SERVIÇOS DE JATEAMENTO DE AREIA; SERVIÇOS DE MARCAÇÃO COM LASER; SERVIÇOS DE POLIMENTO; SERVIÇOS DE POLIMENTO POR ABRASÃO; SERVIÇOS DE POLIMENTO DE AÇO INOXIDÁVEL; SERVIÇOS DE MOLDAGEM POR CONTRATO; SERVIÇOS DE REFINAÇÃO; SERVIÇOS DE SOLDADURA; SERVIÇOS DE TRATAMENTO DE METAIS; SERVIÇOS DE TORNEAMENTO DA MADEIRA; SERVIÇOS DE TRATAMENTO DE SUPERFÍCIES POR MEIO DE JATO; SERVIÇOS DE TRATAMENTO DE RESÍDUOS, SOLO OU ÁGUA [SERVIÇOS DE RECUPERAÇÃO AMBIENTAL]; SOLDADURA; SOLDADURA DE METAIS; TEMPERAGEM DE METAIS; TÊMPERA DE METAIS; TRABALHOS DE FORJA; TRABALHO DE FERREIRO; TRANSFORMAÇÃO METALÚRGICA; TRATAMENTO ANTIBOLOR; TRATAMENTO DE BETÃO; TRATAMENTO À PRESSÃO DE MADEIRA PARA FINS DE PRESERVAÇÃO; TRATAMENTO DA PODRIDÃO HÚMIDA; TRATAMENTO DA MADEIRA COM CONSERVANTES; TRATAMENTO DA LÃ; TRATAMENTO ANTITRAÇAS; TRATAMENTO ANTITRAÇA EM MATERIAIS TÊXTEIS; TRATAMENTO DE INIBIÇÃO DE MOFO; TRATAMENTO DE MATERIAIS POR RAIOS LASER; TRATAMENTO DE MATERIAIS USANDO PRODUTOS QUÍMICOS; TRATAMENTO DE METAIS; TRATAMENTO DE METAL [SERVIÇOS DE ESTAMPAGEM]; TRATAMENTO DE METAL [ENFORMAÇÃO]; TRATAMENTO DE METAL POR USINAGEM; TRATAMENTO DE PEDRA; TRATAMENTO DE PEÇAS METÁLICAS PARA PREVENIR A CORROSÃO; TRATAMENTO DE PEÇAS METÁLICAS PARA PREVENIR A CORROSÃO ATRAVÉS DA GALVANIZAÇÃO A QUENTE E PROCESSOS DE REVESTIMENTO EM PÓ; TRATAMENTO DE POLÍMEROS SINTÉTICOS CONTRA ATAQUES FÚNGICOS; TRATAMENTO DE POLÍMEROS SINTÉTICOS CONTRA INFEÇÕES BACTERIOLÓGICAS; TRATAMENTO DE PREVENÇÃO CONTRA O APODRECIMENTO DE EDIFÍCIOS; TRATAMENTO DE TÊXTEIS, COURO E PELES; TRATAMENTO DE TECIDOS PARA DOTAR DE PROPRIEDADES ANTIESTÁTICAS; TRATAMENTO DE TECIDOS PARA CONFERIR PROPRIEDADES REPELENTES DE NÓDOAS; TRATAMENTO DE TAPETES PARA CONFERIR PROPRIEDADES REPELENTES DE NÓDOAS; TRATAMENTO (GRAVAÇÃO EM RELEVO) DE METAIS; TRATAMENTO [FORJADURA] DE METAL; TRATAMENTO [TÊMPERA] DE METAIS; TRATAMENTO (ESMALTAGEM) DE METAL; TRATAMENTO (FORMAÇÃO) DE METAL; TRATAMENTO POR JATO; TRATAMENTO E REVESTIMENTO DE SUPERFÍCIES METÁLICAS; TRATAMENTO PRESERVATIVO DE MADEIRA [SEM SER PINTURA]; TRATAMENTO TÉRMICO DE CONDUTAS E TUBOS DE METAL; TRATAMENTO TÉRMICO DE METAIS; TRATAMENTO TÉRMICO DE MINÉRIOS; TRATAMENTO TÉRMICO DE

SUPERFÍCIES METÁLICAS; TRATAMENTO TÉRMICO E REVESTIMENTO DE AÇO; TRATAMENTOS ANTIMICROBIANOS DE CARPETES; TRATAMENTOS ELETROQUÍMICOS; USINAGEM DE METAIS; USINAGEM DE PEÇAS PARA OUTROS [SERVIÇOS DE LOJA DE MÁQUINA]; ZINCAGEM; VULCANIZAÇÃO [TRATAMENTO DE MATERIAIS]; VULCANIZAÇÃO [SEM SER REPARAÇÃO].

(591)
(540)

MUILA

(210) **769431** MNA
(220) 2026.05.20
(300)
(730) **PT RAVASQUEIRA VINHOS, S.A.**
(511) 33 VINHO.
(591)
(540)

ZINGY

(210) **769429** MNA
(220) 2026.05.20
(300)
(730) **PT RAVASQUEIRA VINHOS, S.A.**
(511) 33 VINHO.
(591)
(540)

SALSA

(210) **769432** MNA
(220) 2026.05.20
(300)
(730) **PT RAVASQUEIRA VINHOS, S.A.**
(511) 33 VINHO.
(591)
(540)

BREEZY

(210) **769430** MNA
(220) 2026.05.20
(300)
(730) UA **IRYNA YARMOLYUK**
UA **YULIYA YARMOLIUK**
(511) 03 DIFUSORES DE AMBIENTE DE PALITOS.
04 VELAS PERFUMADAS.
14 JOALHARIA.
18 BAGAGENS, MALAS, CARTEIRAS E OUTRAS BOLSAS DE TRANSPORTE.
21 COPOS DE VIDRO; ESCOVAS DE CABELO; ESCOVAS PARA ANIMAIS DE ESTIMAÇÃO; SUPORTES PARA VELAS LUMINÁRIAS; RECIPIENTES TÉRMICOS PARA BEBIDAS; GARRAFAS TÉRMICAS.
24 TOALHAS DE PRAIA.
25 VESTUÁRIO.
28 DECORAÇÕES FESTIVAS, ARTIGOS DE FANTASIA E ÁRVORES DE NATAL ARTIFICIAIS.
30 CAFÉ, CHÁS E CACAU E SUBSTITUTOS DOS MESMOS; GELADOS, IOGURTOS GELADOS E SORVETES.
33 BEBIDAS ALCOÓLICAS (EXCLUINDO CERVEJA).
35 SERVIÇOS DE LOJAS DE VENDA A RETALHO ONLINE RELACIONADOS COM PRODUTOS COSMÉTICOS E DE BELEZA; SERVIÇOS DE LOJAS DE VENDA A RETALHO NO DOMÍNIO DO VESTUÁRIO.
44 CABELEIREIROS.

(591)
(540)

BY SISTERS

(531) 27.5.1

(210) **769433** MNA
(220) 2026.05.20
(300)
(730) **PT JÚLIO FERNANDO PINTO MOURA**
(511) 43 SERVIÇOS DE ALOJAMENTO.
(591)
(540)

BOSQUINHO

(210) **769435** MNA
(220) 2026.05.20
(300)
(730) **PT LUÍS FERNANDO RAMALHO PINA**
(511) 30 APERITIVOS COMPOSTOS POR PRODUTOS À BASE DE CEREAIS; APERITIVOS À BASE DE MULTICEREAIS; APERITIVOS À BASE DE TRIGO; APERITIVOS À BASE DE MILHO; APERITIVOS À BASE DE GRÃOS; APERITIVOS À BASE DE FARINHA; APERITIVOS À BASE DE CEREAIS EXTRUDIDOS; APERITIVOS À BASE DE CEREAIS; APERITIVOS CONSTITUÍDOS ESSENCIALMENTE POR ARROZ; APERITIVOS ALIMENTARES À BASE DE CEREAIS; ALMOÇOS PRÉ-EMBALADOS CONSTITUÍDOS PRINCIPALMENTE POR ARROZ, INCLUINDO TAMBÉM CARNE, PEIXE OU LEGUMES; ALMOÇOS EMBALADOS COMPOSTOS POR ARROZ, COM ADIÇÃO DE CARNE, PEIXE OU LEGUMES; ALIMENTOS SALGADOS PREPARADOS FEITOS DE FARINHA DE BATATA; ALIMENTOS PREPARADOS SOB A FORMA DE MOLHOS.

(591) AMARELO.
(540)



(531) 2.7.2 ; 8.7.25 ; 24.7.1

(210) **769437** MNA
 (220) 2026.05.20
 (300)
 (730) **PT RUI JORGE DA ROCHA SANTOS**
PT RICARDO LUÍS VARELA SANTOS
BRITO MARQUES
PT HÉLDER JOSÉ MOREIRA RODRIGUES
 (511) 33 VINHO; VINHOS; VINHO TINTO; VINHO BRANCO;
 VINHOS ROSÉ; VINHOS ALCOÓLICOS; VINHOS
 DOCES; VINHOS TRANQUILOS; VINHOS
 GENEROSOS; VINHOS FORTIFICADOS; VINHOS
 ESPUMANTES; BEBIDAS ALCOÓLICAS
 AROMATIZADAS; BEBIDAS ALCOÓLICAS
 (EXCLUINDO CERVEJA); BEBIDAS ALCOÓLICAS
 EXCETO CERVEJA; ESPIRITUOSOS (BEBIDAS
 ALCOÓLICAS).
 (591) vermelho (letras) preto (fundo)
 (540)

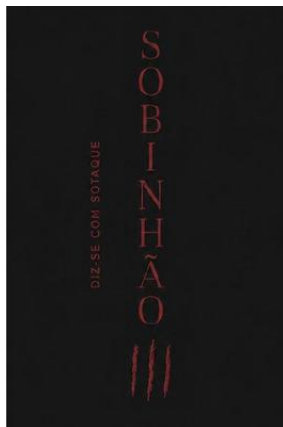

(531) 26.11.7 ; 27.5.25

(210) **769448** MNA
 (220) 2026.05.21
 (300)
 (730) **PT THE WINE SQUAD, LDA**
 (511) 33 BEBIDAS ALCOÓLICAS (EXCLUINDO CERVEJA).
 (591)
 (540)

MAPA ASTRAL

(210) **769453** MNA
 (220) 2026.05.21
 (300)
 (730) **PT LEANDRO SANTOS FONSECA**
 (511) 25 VESTUÁRIO.
 (591)
 (540)

RAZIOR

(210) **769463** MNA
 (220) 2026.05.21
 (300)
 (730) **PT TIAGO JOSÉ PROENÇA REIS**
 (511) 35 PUBLICIDADE E MARKETING; ORGANIZAÇÃO DE
 TRANSAÇÕES COMERCIAIS PARA OUTROS
 ATRAVÉS DE LOJAS ONLINE.
 41 EDUCAÇÃO E FORMAÇÃO; WORKSHOPS PARA
 FINS RECREATIVOS; ORGANIZAÇÃO DE
 WEBINARS (SEMINÁRIOS ONLINE);
 DISPONIBILIZAÇÃO DE FORMAÇÃO ONLINE;
 PUBLICAÇÃO DE GUIAS PEDAGÓGICOS E
 FORMATIVOS.
 44 ACONSELHAMENTO EM SAÚDE; SERVIÇOS DE
 CUIDADOS DE SAÚDE; SERVIÇOS DE
 INFORMAÇÃO E ASSESSORIA EM SAÚDE.
 (591)
 (540)

@PROTOCOLODEVIDA

(210) **769466** MNA
 (220) 2026.05.21
 (300)
 (730) **PT THE WINE SQUAD, LDA**
 (511) 33 BEBIDAS ALCOÓLICAS (EXCLUINDO CERVEJA).
 (591)
 (540)

CACHORRO CAMELO

(210) **769468** MNA
 (220) 2026.05.21
 (300)
 (730) **PT THE WINE SQUAD, LDA**
 (511) 33 BEBIDAS ALCOÓLICAS (EXCLUINDO CERVEJA).
 (591)
 (540)

CAEL

(210) **769469** MNA
 (220) 2026.05.21
 (300)
 (730) **PT THE WINE SQUAD, LDA**
 (511) 29 ÓLEOS E GORDURAS ALIMENTARES.
 (591)
 (540)

CURIÓ

(210) **769470** MNA
 (220) 2026.05.21
 (300)
 (730) **PT THE WINE SQUAD, LDA**
 (511) 33 BEBIDAS ALCOÓLICAS (EXCLUINDO CERVEJA).
 (591)
 (540)

DOMAR

(210) **769473** MNA
 (220) 2026.05.21
 (300)
 (730) **PT ALEXANDRA PINHO DE SOUSA
 HENRIQUES ANTUNES DE ALMEIDA**
 (511) 11 ABAT-JOURS; ILUMINAÇÃO DECORATIVA;
 LUMINÁRIAS; CANDEEIROS DE MESA;
 CANDEEIROS DE TETO.
 (591)
 (540)

AIDA LAMPS

(210) **769476** MNA
 (220) 2026.05.21
 (300)
 (730) **PT HUGO FILIPE DOS SANTOS SILVA**
 (511) 35 DISPONIBILIZAÇÃO DE UM ESPAÇO DE MERCADO
 ONLINE PARA COMPRADORES E VENDEDORES DE
 PRODUTOS E SERVIÇOS; ORGANIZAÇÃO DE
 TRANSAÇÕES COMERCIAIS PARA OUTROS
 ATRAVÉS DE LOJAS ONLINE; SERVIÇOS DE
 INTERMEDIÇÃO COMERCIAL; SERVIÇOS DE
 INTERMEDIÇÃO DE NEGÓCIOS RELACIONADOS
 COM A CORRESPONDÊNCIA DE VÁRIOS
 PROFISSIONAIS COM CLIENTES; ANÚNCIOS
 CLASSIFICADOS; SERVIÇOS DE ANÚNCIOS
 CLASSIFICADOS; SERVIÇOS DE INTERMEDIÇÃO
 E ASSESSORIA DE NEGÓCIOS NO DOMÍNIO DA
 VENDA DE PRODUTOS E DA PRESTAÇÃO DE
 SERVIÇOS; SERVIÇOS DE INTERMEDIÇÃO
 COMERCIAL RELACIONADOS COM A
 CORRESPONDÊNCIA DE PROFISSIONAIS VARIADOS
 COM CLIENTES.
 36 PROCESSAMENTO DE PAGAMENTOS
 ELETRÔNICOS; PROCESSAMENTO ELETRÔNICO DE
 PAGAMENTOS; COBRANÇA DE PAGAMENTOS DE
 BENS E SERVIÇOS; PROCESSAMENTO DE
 PAGAMENTOS PARA A COMPRA DE PRODUTOS E

SERVIÇOS ATRAVÉS DE UMA REDE DE
 COMUNICAÇÕES ELETRÔNICAS.
 38 FORNECIMENTO DE ACESSO DE UTILIZADOR ÀS
 PLATAFORMAS NA INTERNET; FORNECIMENTO
 DE ACESSO A PLATAFORMAS E PORTAIS NA
 INTERNET; FORNECIMENTO DE ACESSO A
 PLATAFORMAS DE COMÉRCIO ELETRÔNICO NA
 INTERNET; TRANSMISSÃO DE INFORMAÇÃO E
 DADOS MEDIANTE SERVIÇOS ONLINE E INTERNET.
 42 ALOJAMENTO DE PLATAFORMAS NA INTERNET;
 ALOJAMENTO DE PLATAFORMAS DE TRANSAÇÃO
 NA INTERNET; ALOJAMENTO DE PLATAFORMAS
 DE COMÉRCIO ELETRÔNICO NA INTERNET;
 PLATAFORMAS DE INTELIGÊNCIA ARTIFICIAL SOB
 A FORMA DE SOFTWARE COMO SERVIÇO [SAAS].

(591)
 (540)

NEIBI

(210) **769488** MNA
 (220) 2026.05.22
 (300)
 (730) **PT MARIA FRANCISCA SAMPAIO
 CARVALHO DE OLIVEIRA**
 (511) 25 ROUPAS EXTERIORES; ROUPA DE MALHA; ROUPA
 INTERIOR FUNCIONAL.
 (591)
 (540)

MAVALI

(210) **769490** MNA
 (220) 2026.05.22
 (300)
 (730) **PT PEDRO XAVIER FERNANDES GUEDES**
 (511) 35 MARKETING; MARKETING DIGITAL;
 CONSULTADORIA DE MARKETING; PUBLICIDADE
 E MARKETING; SERVIÇOS DE MARKETING.
 (591)
 (540)

NEXT2B

(210) **769491** MNA
 (220) 2026.05.22
 (300)
 (730) **PT MANUEL ANTÓNIO FERNANDES**
 (511) 29 ÓLEOS E GORDURAS ALIMENTARES.
 30 AÇÚCARES, ADOÇANTES PARA USO CULINÁRIO,
 COBERTURAS E RECHEIOS DOCES, PRODUTOS
 APÍCOLAS COMESTÍVEIS E DECORAÇÕES
 COMESTÍVEIS.
 31 PLANTAS E RESPETIVOS PRODUTOS HORTÍCOLAS
 FRESCOS.
 (591)
 (540)

VALLE CIBRAO

(210) **769501** MNA
 (220) 2026.05.22
 (300)
 (730) **PT ISABEL MARIA NUNES LABAREDAS**
 (511) 18 BAGAGENS, MALAS, CARTEIRAS E OUTRAS
 BOLSAS DE TRANSPORTE.
 25 CALÇADO; CHAPELARIA; PARTES DE VESTUÁRIO,
 CALÇADO E CHAPELARIA; VESTUÁRIO; ARTIGOS
 DE CHAPELARIA.
 (591)
 (540)

**COSIDO EM FOGO LENTO POR
 ISABEL LABAREDAS**

(210) **769505** MNA
 (220) 2026.05.22
 (300)
 (730) **PT DMITRII SAVCHENKO**
 (511) 33 BEBIDAS ALCOÓLICAS (EXCLUINDO CERVEJA).
 (591)
 (540)

PRIMARE WINES LELÉKA

(210) **769506** MNA
 (220) 2026.05.22
 (300)
 (730) **PT DMITRII SAVCHENKO**
 (511) 33 BEBIDAS ALCOÓLICAS (EXCLUINDO CERVEJA).
 (591)
 (540)

PRIMARE WINES MAVKA

(210) **769508** MNA
 (220) 2026.05.22
 (300)

(730) **BR BIANCA FALCÃO PEREIRA**
 (511) 03 ARTIGOS DE HIGIENE PESSOAL; ÓLEOS NATURAIS
 PARA USO COSMÉTICO; ÓLEOS DESTILADOS PARA
 CUIDADOS DE BELEZA; ÓLEO DE RÍCINO PARA
 USO COSMÉTICO; ÓLEO DE AMÊNDOA PARA USO
 COSMÉTICO; ÓLEOS ESSENCIAIS PARA
 PERFUMAR; ÓLEOS PARA OS CUIDADOS DA PELE
 [NÃO MEDICINAIS]; ÓLEO DE COCO PARA USO
 COSMÉTICO; ÓLEO DE AMLA PARA USO
 COSMÉTICO.
 (591)
 (540)

**B BEAUTY ESSENCE BY
 BIANCA PEREIRA**

(210) **769515** MNA
 (220) 2026.05.22
 (300)
 (730) **PT MARTA DE JESUS DA CONCEIÇÃO
 GONÇALVES**
 (511) 44 CABELEIREIROS.
 (591)
 (540)

PERUCA CHIC

(210) **769518** MNA
 (220) 2026.05.22
 (300)
 (730) **PT JOÃO AMARAL LOBO**
 (511) 09 EQUIPAMENTOS DE TECNOLOGIA DA
 INFORMAÇÃO, AUDIOVISUAIS, MULTIMÉDIA E
 FOTOGRÁFICOS.
 35 SERVIÇOS DE ENCOMENDAS ON-LINE.
 (591)
 (540)

CLUNÉ

(210) **769526** MNA
 (220) 2026.05.22
 (300)
 (730) **PT VITOR MIGUEL FERNANDES DIAS DA
 SILVA**
 (511) 44 SERVIÇOS DE CUIDADOS DE SAÚDE PARA
 PESSOAS.
 (591)
 (540)

MÃOS QUE AMPARAM

(210) **769529** MNA
 (220) 2026.05.22
 (300)
 (730) **PT ANA CARLA DE CARVALHO VENÂNCIO**
 (511) 39 SERVIÇOS DE INFORMAÇÃO, ACONSELHAMENTO
 E RESERVA RELATIVOS A TRANSPORTES.
 (591)
 (540)

INNER SOUL

(210) 769531	MNA	(210) 769536	MNA
(220) 2026.05.22		(220) 2026.05.22	
(300)		(300)	
(730) PT CÁTIA RAQUEL PÓVOAS BENTO		(730) PT FIAMA TORRES FERNANDES	
(511) 09 PUBLICAÇÕES ELETRÔNICAS DESCARREGÁVEIS.		(511) 41 FORNECIMENTO DE PARQUES PARA ANIMAIS DE ESTIMAÇÃO; TREINO DE ANIMAIS; TREINO DE OBEDIÊNCIA PARA ANIMAIS; DISPONIBILIZAÇÃO DE ÁREAS RECREATIVAS SOB A FORMA DE RECREIOS PARA ANIMAIS DE COMPANHIA.	
39 CONSULTADORIA EM VIAGENS; AGENTES DE ORGANIZAÇÃO DE VIAGENS; CONSULTADORIA PARA PLANEAMENTO DE ITINERÁRIOS DE VIAGENS; DISPONIBILIZAÇÃO DE INFORMAÇÃO ONLINE SOBRE VIAGENS; DISPONIBILIZAÇÃO DE INFORMAÇÃO SOBRE VIAGENS TURÍSTICAS ATRAVÉS DA INTERNET; FORNECIMENTO DE INFORMAÇÕES DE VIAGEM; FORNECIMENTO DE INFORMAÇÕES RELACIONADAS COM VIAGENS; FORNECIMENTO DE INFORMAÇÕES SOBRE VIAGENS; FORNECIMENTO DE INFORMAÇÕES RELATIVAS AO PLANEAMENTO E À RESERVA DE VIAGENS E TRANSPORTES, ATRAVÉS DE MEIOS ELETRÔNICOS; FORNECIMENTO DE INFORMAÇÕES SOBRE VOOS; INFORMAÇÕES DE VIAGENS; INFORMAÇÕES SOBRE VIAGENS; MEDIAÇÃO E RESERVA DE VIAGENS; ORGANIZAÇÃO E RESERVA DE VIAGENS PARA PACOTES DE FÉRIAS; ORGANIZAÇÃO E RESERVA DE VIAGENS; PLANIFICAÇÃO, ORGANIZAÇÃO E RESERVA DE VIAGENS; PLANEAMENTO E RESERVA DE VIAGENS E TRANSPORTES, ATRAVÉS DE MEIOS ELETRÔNICOS; PLANIFICAÇÃO, ORGANIZAÇÃO E RESERVA DE VIAGENS ATRAVÉS DE MEIOS ELETRÔNICOS; PRESTAÇÃO DE INFORMAÇÕES RELACIONADAS COM ITINERÁRIOS DE VIAGENS; PRESTAÇÃO DE INFORMAÇÕES RELACIONADAS COM VIAGENS; PRESTAÇÃO DE INFORMAÇÕES TURÍSTICAS SOBRE VIAGENS; SERVIÇOS DE AGÊNCIA DE MARCAÇÃO DE VIAGENS AÉREAS; SERVIÇOS DE AGÊNCIA DE RESERVAS PARA VIAGENS; SERVIÇOS DE AGÊNCIA DE RESERVAS PARA VISITAS TURÍSTICAS; SERVIÇOS DE AGÊNCIA DE RESERVAS RELATIVAS A VIAGENS; SERVIÇOS DE AGÊNCIA DE VIAGENS PARA A ORGANIZAÇÃO DE VIAGENS; SERVIÇOS DE AGÊNCIA PARA A ORGANIZAÇÃO DE CRUZEIROS; SERVIÇOS DE AGÊNCIA PARA A ORGANIZAÇÃO DE VIAGENS; SERVIÇOS DE AGÊNCIAS DE VIAGENS E DE RESERVAS; SERVIÇOS DE INFORMAÇÃO RELACIONADOS COM VIAGENS; SERVIÇOS DE INFORMAÇÕES RELACIONADAS COM VIAGENS; SERVIÇOS DE MARCAÇÃO E RESERVA DE VIAGENS; SERVIÇOS DE ORGANIZAÇÃO E RESERVA DE VIAGENS; SERVIÇOS DE PLANEAMENTO DE VIAGENS; SERVIÇOS DE PRESTAÇÃO DE INFORMAÇÕES RELACIONADAS COM ITINERÁRIOS DE VIAGEM; SERVIÇOS DE RESERVA DE BILHETES DE AVIÃO; SERVIÇOS DE RESERVA DE BILHETES PARA VIAGENS; SERVIÇOS DE RESERVA DE CRUZEIROS; SERVIÇOS DE RESERVA DE VISITAS TURÍSTICAS; SERVIÇOS DE RESERVA DE VIAGENS AÉREAS; SERVIÇOS DE RESERVAS DE VIAGENS TURÍSTICAS; SERVIÇOS DE RESERVAS DE VIAGENS DE FÉRIAS; SERVIÇOS DE RESERVAS PARA TRANSPORTE POR TERRA; SERVIÇOS DE RESERVAS PARA TRANSPORTE POR VIA AÉREA; SERVIÇOS DE RESERVAS PARA VIAGENS AÉREAS; SERVIÇOS INFORMATIZADOS DE RESERVA DE VIAGENS; SERVIÇOS PARA RESERVAS DE VIAGENS.		45 SERVIÇOS PARA LEVAR CÃES A PASSEAR; GUARDA DE ANIMAIS DE ESTIMAÇÃO POR UM DIA; SERVIÇOS DE COMPANHIA AO DOMICÍLIO DE ANIMAIS DE ESTIMAÇÃO [PET SITTING]; SERVIÇOS DE DOG WALKING.	
(591)		(591)	
(540)		(540)	

A MATILHA

(210) 769537	MNA
(220) 2026.05.22	
(300)	
(730) ES YOLANDA NICOLÁS ESPINOSA	
(511) 04 VELAS AROMÁTICAS.	
(591)	
(540)	

EVORA

(210) 769540	MNA
(220) 2026.05.22	
(300)	
(730) PT GABRIEL ALEXANDRE DE OLIVEIRA COELHO RIBEIRO	
(511) 25 VESTUÁRIO; PARTES DE VESTUÁRIO, CALÇADO E CHAPELARIA.	
35 MARKETING DE PRODUTOS; MARKETING DIGITAL.	
(591)	
(540)	

ALTHIA

(210) 769545	MNA
(220) 2026.05.22	
(300)	
(730) PT ADÉRITO PEREIRA FERREIRA	
(511) 41 ADMINISTRAÇÃO [ORGANIZAÇÃO] DE ATIVIDADES CULTURAIS.	

(591)
(540)

MALAS FEITAS

MURAL LINHA DO TEMPO

(210) **769552** MNA
 (220) 2026.05.23
 (300)
 (730) **PT DIANA RAQUEL DA SILVA FERREIRA**
 (511) 03 ÓLEOS ESSENCIAIS PARA PERFUMAR; ÓLEOS NATURAIS PARA USO COSMÉTICO; ÓLEOS PARA OS CUIDADOS DA PELE [NÃO MEDICINAIS]; ÓLEO DE COCO PARA USO COSMÉTICO.
 35 SERVIÇOS DE PUBLICIDADE, DE MARKETING E DE PROMOÇÃO; SERVIÇOS DE PUBLICIDADE, DE PROMOÇÃO E DE MARKETING; SERVIÇOS DE PUBLICIDADE, DE MARKETING E PROMOCIONAIS.
 44 SERVIÇOS DE BELEZA PRESTADOS EM SPAS; SERVIÇOS DE CUIDADOS COSMÉTICOS PARA O CORPO PRESTADOS POR SPAS DE SAÚDE; SERVIÇOS DE ESTAÇÕES TERMAIS/SPA; SERVIÇOS DE SPA AO AR LIVRE; SERVIÇOS DE TRATAMENTOS MÉDICOS PRESTADOS POR SPAS; SERVIÇOS MÉDICOS EM SPAS; MASSAGENS E MASSAGENS TERAPÊUTICAS SHIATSU; SERVIÇOS DE MASSAGENS; SERVIÇOS DE MASSAGENS TERAPÊUTICAS; SERVIÇOS DE MASSAGENS AOS PÉS; SERVIÇOS DE CONSULTAS RELATIVOS A MASSAGENS; SERVIÇOS DE CUIDADOS DE SAÚDE PARA PESSOAS; SERVIÇOS DE HIGIENE E CUIDADOS DE BELEZA PARA PESSOAS; CUIDADOS DE HIGIENE E BELEZA PARA SERES HUMANOS; CUIDADOS DE HIGIENE E DE BELEZA PARA PESSOAS; SERVIÇOS DE HIGIENE CORPORAL E DE BELEZA PARA PESSOAS; SERVIÇOS PARA CUIDADOS DE HIGIENE PESSOAL E DE BELEZA PARA PESSOAS.
 (591)
 (540)

WELLZEN

(210) **769559** MNA
 (220) 2026.05.23
 (300)
 (730) **PT RITA ISABEL BRISSOS COSTA**
 (511) 18 BAGAGENS, MALAS, CARTEIRAS E OUTRAS BOLSAS DE TRANSPORTE.
 25 VESTUÁRIO.
 35 SERVIÇOS DE VENDA A RETALHO RELATIVOS A VESTUÁRIO.
 (591)
 (540)

AURORA SOULWEAR

(210) **769562** MNA
 (220) 2026.05.23
 (300)
 (730) **PT ANA FILIPA MARTINS CORREIA GONÇALVES**
 (511) 43 SERVIÇOS DE CATERING.
 (591)
 (540)

PICNIC CLUB

(210) **769563** MNA
 (220) 2026.05.23
 (300)
 (730) **PT ANTÓNIO MONTEIRO DA SILVA**
 (511) 41 EDUCAÇÃO.
 (591)
 (540)

PROJETO AROÍ

(210) **769564** MNA
 (220) 2026.05.23
 (300)
 (730) **ARMAGALI QUIROGA**
 (511) 25 VESTUÁRIO; PARTES DE VESTUÁRIO, CALÇADO E CHAPELARIA.
 (591)
 (540)

SETELLE

(210) **769565** MNA
 (220) 2026.05.23
 (300)
 (730) **PT HELDER SANTOS**
 (511) 35 AQUISIÇÃO DE CONTRATOS DE COMPRA E VENDA DE PRODUTOS E SERVIÇOS; COMPRA DE PRODUTOS E SERVIÇOS PARA OUTRAS EMPRESAS; DISPONIBILIZAÇÃO DE UM ESPAÇO DE MERCADO ONLINE PARA COMPRADORES E VENDEDORES DE PRODUTOS E SERVIÇOS; PROSPECÇÃO DE VENDAS PARA TERCEIROS; SERVIÇOS DE GESTÃO DE VENDAS.
 (591)
 (540)

COLHEITA FRESCA

(210) **769566** MNA
 (220) 2026.05.23
 (300)
 (730) **BR WILLIAM SARTI JOSE**
 (511) 42 DESENVOLVIMENTO DE SOFTWARE; CRIAÇÃO E MANUTENÇÃO DE WEBSITES; SERVIÇOS DE CONSULTORIA E INFORMAÇÃO EM TECNOLOGIA DA INFORMAÇÃO.
 (591)
 (540)

WSJ SOLUÇÕES DIGITAIS

(210) **769568** MNA
 (220) 2026.05.24
 (300)

(730) **PT ANA MARIA ANGELA**
 (511) 35 SERVIÇOS DE ASSISTÊNCIA, GESTÃO E ADMINISTRAÇÃO DE NEGÓCIOS; SERVIÇOS DE PUBLICIDADE, DE MARKETING E DE PROMOÇÃO; SERVIÇOS DE PUBLICIDADE, DE MARKETING E PROMOCIONAIS; SERVIÇOS DE PUBLICIDADE, DE PROMOÇÃO E DE MARKETING; ADMINISTRAÇÃO COMERCIAL DA CONCESSÃO DE LICENÇAS DE PRODUTOS E SERVIÇOS DE TERCEIROS; ADMINISTRAÇÃO COMERCIAL DO LICENCIAMENTO DE PRODUTOS E SERVIÇOS PARA TERCEIROS [SERVIÇOS DE]; ADMINISTRAÇÃO COMERCIAL DO LICENCIAMENTO DE PRODUTOS E SERVIÇOS PARA TERCEIROS; ADMINISTRAÇÃO DE NEGÓCIOS COMERCIAIS INTERNACIONAIS; ADMINISTRAÇÃO E GESTÃO EMPRESARIAL; ALUGUER DE EQUIPAMENTO DE PONTO DE VENDA ELETRÓNICO (EPOS); ALUGUER DE CAIXAS REGISTRADORAS; CONSULTORIA EM GESTÃO DE VENDAS; ADMINISTRAÇÃO DE VENDAS; FORNECIMENTO DE INFORMAÇÃO AOS CONSUMIDORES RELATIVAS A PRODUTOS E SERVIÇOS.
 42 SERVIÇOS DE TI (TECNOLOGIAS DE INFORMAÇÃO).

(591)
 (540)

ZUNGAR

(210) **769575** MNA
 (220) 2026.05.24
 (300)

(730) **PT ANA ISABEL MACHADO DE FREITAS FIGUEIREDO**
 (511) 16 LIVROS.
 35 GESTÃO COMERCIAL DE LOJAS; GESTÃO COMERCIAL DE LOJAS DE VENDA A RETALHO; ORGANIZAÇÃO E REALIZAÇÃO DE EVENTOS COMERCIAIS; ORGANIZAÇÃO DE TRANSAÇÕES COMERCIAIS PARA OUTROS ATRAVÉS DE LOJAS ONLINE; SERVIÇOS DE COMÉRCIO A RETALHO RELACIONADOS COM ARTIGOS DE PAPELARIA; SERVIÇOS DE VENDA A RETALHO ONLINE PARA MÚSICA DIGITAL DESCARREGÁVEL; SERVIÇOS RETALHISTAS RELACIONADOS COM CONTEÚDOS GRAVADOS.

(591)
 (540)

MUI MUSICA INDEPENDENTE

(210) **769577** MNA
 (220) 2026.05.24
 (300)

(730) **PT MARCIO LOPES COELHO**
 (511) 29 AZEITE EXTRA VIRGEM.
 33 VINHOS.
 44 SERVIÇOS DE VITICULTURA; CULTIVO DE UVAS PARA A PRODUÇÃO DE VINHO.

(591)
 (540)

QUINTA DAS CORGAS

(210) **769582** MNA
 (220) 2026.05.19
 (300)

(730) **PT TÂNIA SOFIA GOUVEIA DE SOUSA**
 (511) 35 SERVIÇOS DE PUBLICIDADE, DE MARKETING E DE PROMOÇÃO.
 42 SERVIÇOS DE DESIGN.

(591)
 (540)

RESINA

(210) **769583** MNA
 (220) 2026.05.22
 (300)

(730) **PT LIVINBECS, LDA.**
 (511) 20 URNAS FUNERÁRIAS.
 21 URNAS NA FORMA DE VASOS; CERÂMICA.
 42 SERVIÇOS DE ARMAZENAMENTO NA NUVEM PARA DADOS ELETRÓNICOS.
 45 SERVIÇOS FUNERÁRIOS.

(591)
 (540)

ARKH

(210) **769585** MNA
 (220) 2026.05.22
 (300)

(730) **PT MICHAEL PATO**
 (511) 30 CAFÉ.
 43 SNACK-BARS.

(591)
 (540)

MEMÓRIAS & SABORES

(210) **769607** MNA
 (220) 2026.05.23
 (300)

(730) **PT MIGUEL FIGUEIREDO**
 (511) 42 SOFTWARE COMO SERVIÇO [SAAS]; SERVIÇOS INFORMÁTICOS DE ANÁLISE DE DADOS.

(591)
 (540)

KOMNI

(210) **769612** MNA (210) **769616** MNA
 (220) 2026.05.24 (220) 2026.05.24
 (300) (300)
 (730) PT **JOÃO PEDRO PINTO ELYSEU** (730) PT **MIKAEL RODRIGUES LOPES**

(511) 09 SOFTWARE APLICACIONAL DESCARREGÁVEL; SOFTWARE DESCARREGÁVEL A PARTIR DA INTERNET; APLICAÇÕES DESCARREGÁVEIS DESTINADAS A DISPOSITIVOS MÓVEIS; APLICAÇÕES MÓVEIS DESCARREGÁVEIS PARA UTILIZAÇÃO COM DISPOSITIVOS DE COMPUTAÇÃO PARA USO PESSOAL; SOFTWARE DE INTELIGÊNCIA ARTIFICIAL.

35 SERVIÇOS DE INTERMEDIÇÃO COMERCIAL; SERVIÇOS DE INTERMEDIÇÃO COMERCIAL RELACIONADOS COM A CORRESPONDÊNCIA DE PROFISSIONAIS VARIADOS COM CLIENTES; GESTÃO COMERCIAL; SERVIÇOS DE PROMOÇÃO; MARKETING; PUBLICIDADE; DISPONIBILIZAÇÃO DE UM ESPAÇO DE MERCADO ONLINE PARA COMPRADORES E VENDEDORES DE PRODUTOS E SERVIÇOS.

41 SERVIÇOS DE PERSONAL TRAINER [TREINO FÍSICO]; SERVIÇOS DE TREINO FÍSICO; SERVIÇOS DE TREINO FÍSICO VIRTUAIS; TREINO DE FORÇA E CONDICIONAMENTO FÍSICO; FORMAÇÃO; FORMAÇÃO DESPORTIVA; COACHING [FORMAÇÃO]; FORMAÇÃO PROFISSIONAL; CONSULTADORIA EM MATÉRIA DE FORMAÇÃO E APERFEIÇOAMENTO PROFISSIONAL; INSTRUÇÃO DESPORTIVA; CURSOS DE INSTRUÇÃO RELACIONADOS COM ATIVIDADES DESPORTIVAS; ORGANIZAÇÃO E REALIZAÇÃO DE WORKSHOPS; ORGANIZAÇÃO DE CURSOS DE FORMAÇÃO.

42 SOFTWARE COMO SERVIÇO [SAAS]; PLATAFORMAS DE INTELIGÊNCIA ARTIFICIAL SOB A FORMA DE SOFTWARE COMO SERVIÇO [SAAS]; PLATAFORMAS COMO UM SERVIÇO [PAAS]; DESENVOLVIMENTO E MANUTENÇÃO DE SOFTWARE; FORNECIMENTO DE SOFTWARE EM LINHA NÃO DESCARREGÁVEL; FORNECIMENTO DE UTILIZAÇÃO TEMPORÁRIA DE SOFTWARE NÃO DESCARREGÁVEL; ALOJAMENTO DE PLATAFORMAS NA INTERNET.

(591)
(540)

HOMO FITIENS

(210) **769615** MNA
 (220) 2026.05.24
 (300)
 (730) PT **DUARTE NUNO DA SILVA ABREU**

(511) 25 ARTIGOS DE CHAPELARIA; VESTUÁRIO; PARTES DE VESTUÁRIO, CALÇADO E CHAPELARIA; CHAPELARIA; CALÇADO.

(591)
(540)

PICO RUIVO

(210) **769644** MNA
 (220) 2026.05.25
 (300)
 (730) PT **JOSE ALEXANDRE DE MAGALHAES PEREIRA**

(511) 25 VESTUÁRIO; CHAPELARIA; CALÇADO; PARTES DE VESTUÁRIO, CALÇADO E CHAPELARIA; ARTIGOS DE CHAPELARIA.

35 SERVIÇOS DE PUBLICIDADE, DE MARKETING E DE PROMOÇÃO; SERVIÇOS DE PUBLICIDADE, DE MARKETING E PROMOCIONAIS; SERVIÇOS DE PUBLICIDADE, DE PROMOÇÃO E DE MARKETING.

(591)
(540)

SUPERAZUIS

(210) **769617** MNA
 (220) 2026.05.24
 (300)
 (730) PT **REINALDO MARCELINO RODRIGUES DOS SANTOS ALMEIDA**

(511) 10 APARELHOS E INSTRUMENTOS MÉDICOS E VETERINÁRIOS.

(591)
(540)

INJAXIS

(210) **769618** MNA
 (220) 2026.05.25
 (300)
 (730) PT **FÁTIMA SOFIA CAIRES CARTAXO**

(511) 35 SERVIÇOS DE DIVULGAÇÃO PRESTADOS POR BLOGGERS.

41 PUBLICAÇÃO, RELATO E REDAÇÃO DE TEXTOS; ORGANIZAÇÃO DE EVENTOS PARA FINS CULTURAIS.

(591)
(540)

ARQUIVO SÁFICO

(210) **769647** MNA (591)
 (220) 2026.05.25 (540)
 (300)

(730) **PT ARMELIM HIPÓLITO DE CARVALHO**

(511) 33 BEBIDAS ALCOÓLICAS (EXCLUINDO CERVEJA);
 ESSÊNCIAS E EXTRATOS ALCOÓLICOS; BEBIDAS
 ALCOÓLICAS EXCETO CERVEJA; PREPARAÇÕES
 ALCOÓLICAS PARA FAZER BEBIDAS;
 PREPARAÇÕES PARA PRODUZIR BEBIDAS
 ALCOÓLICAS.

(591)

(540)

AFAGO

(210) **769656** MNA

(220) 2026.05.25

(300)

(730) **PT CARLA OLIVEIRA**

(511) 31 CULTURAS AGRÍCOLAS E AQUICULTURAS,
 PRODUTOS HORTÍCOLAS E FLORESTAIS; ANIMAIS
 VIVOS, ORGANISMOS PARA CRIAÇÃO.

(591)

(540)

QUINTA DAS HORTÊNCIAS

(210) **769661** MNA

(220) 2026.05.25

(300)

(730) **PT MANUEL PEDRO DA SILVA FERREIRA
 DE BARROS**

(511) 30 PÃO; PÃO MULTICEREAIS; PÃO FRESCO; PÃO
 RECHEADO; PÃO CROCANTE; PÃO NAN [PÃO
 INDIANO]; PÃO SEM GLÚTEN; PÃO ESTALADIÇO;
 PÃO-DE-LÓ; PÃO E BRIOCHES; PÃO DE CENTEIO;
 PITA [PÃO ÁRABE]; PÃO DE MISTURA; CUBINHOS
 DE PÃO TOSTADO; SNACKS DE PÃO ESTALADIÇO;
 PÃO DE BICARBONATO DE SÓDIO; PÃO COM
 SABOR A ESPECIARIAS; PÃO COM BAIXO TEOR DE
 SAL; PÃO DE FARINHA DE MILHO (ALMOJÁBANA);
 PÃO ACHATADO À BASE DE BATATA; FATIAS
 FINAS DE PÃO ÁZIMO.

(591)

(540)

O MOLETE DO MANEL

(210) **769664** MNA

(220) 2026.05.25

(300)

(730) **BR JOSEMIR OLIVEIRA DE JESUS**

(511) 03 PREPARAÇÕES COSMÉTICAS PARA O CUIDADO DA
 PELE; ÓLEOS PARA USO COSMÉTICO; CREMES
 COSMÉTICOS; LOÇÕES PARA USO COSMÉTICO;
 PREPARAÇÕES COSMÉTICAS E DE HIGIENE
 PESSOAL, NÃO MEDICINAIS; PREPARAÇÕES DE
 PROTEÇÃO SOLAR.

05 SUPLEMENTOS ALIMENTARES; SUPLEMENTOS
 ALIMENTARES DIETÉTICOS; SUPLEMENTOS
 ALIMENTARES COM EFEITO COSMÉTICO.

NATURIZANDO

(210) **769665** MNA

(220) 2026.05.25

(300)

(730) **PT TOMÁS VENTURA JORGE**

(511) 41 ALUGUER DE INSTALAÇÕES DESPORTIVAS;
 FORNECIMENTO DE INSTALAÇÕES PARA
 ATIVIDADES DESPORTIVAS DE RECREAÇÃO;
 SERVIÇOS DESPORTIVOS E DE FITNESS;
 FORNECIMENTO DE INSTALAÇÕES PARA
 EXERCÍCIO FÍSICO E DE FITNESS; PRESTAÇÃO DE
 SERVIÇOS DE EDUCAÇÃO RELACIONADOS COM O
 FITNESS; SERVIÇOS DE TREINADOR PESSOAL
 [TREINO DESPORTIVO]; FORNECIMENTO DE
 INSTALAÇÕES PARA O TREINO DESPORTIVO.

(591)

(540)

MYSELF STUDIO

(210) **769667** MNA

(220) 2026.05.25

(300)

(730) **PT JOÃO PAULO NAPOLEÃO GOUVEIA**

(511) 34 AROMAS PARA USO EM CIGARROS ELETRÓNICOS;
 AROMAS QUÍMICOS EM FORMATO LÍQUIDO PARA
 RECARREGAR CARTUCHOS DE CIGARROS
 ELETRÓNICOS; LÍQUIDOS PARA CIGARROS
 ELETRÓNICOS [E-LÍQUIDOS], CONSTITUÍDOS POR
 AROMAS NA FORMA LÍQUIDA, UTILIZADOS PARA
 RECARREGAR CARTUCHOS DE CIGARROS
 ELETRÓNICOS; VAPORIZADORES E CIGARROS
 ELETRÓNICOS PESSOAIS, E AROMAS E SOLUÇÕES
 PARA OS MESMOS; CIGARROS ELETRÓNICOS;
 SOLUÇÕES LÍQUIDAS PARA USO EM CIGARROS
 ELETRÓNICOS.

(591)

(540)

ATOMIK FACTORY

(210) **769673** MNA

(220) 2026.05.25

(300)

(730) **PT NUNO GONÇALO ESTEVÃES GOUVEIA
 PT TIAGO ESTEVÃES GOUVEIA**

(511) 25 VESTUÁRIO; CALÇADO; CHAPELARIA.

(591)

(540)

BERLENGA F.C.

(210) **769675** MNA
(220) 2026.05.25
(300)
(730) PT SEQUEIRA PEDROSO -AZEITE DE
PORTUGAL, UNIPessoal, LDA.
(511) 29 AZEITE; ÓLEOS E GORDURAS ALIMENTARES.
(591)
(540)

GALHANA

(210) **769677** MNA
(220) 2026.05.25
(300)
(730) PT SOCIEDADE AGRÍCOLA CASAL DE
VENTOZELA, S.A.
(511) 33 BEBIDAS ALCOÓLICAS EXCETO CERVEJA.
(591)
(540)

KAITAI

Concessões

Processo	Data do registo	Data do despacho	Nome do 1º requerente/titular	Pais resid.	Classes (Nice)	Observações
757095	2026.05.26	2026.05.26	PATRICIA DOMINGUES PEIXOTO	PT	35 36	
757611	2026.05.26	2026.05.26	ITM ENTREPRISES	FR	30 32 35	
758021	2026.05.25	2026.05.25	CATARINA ALEXANDRA HORTA DA SILVA	PT	28	
758300	2026.05.26	2026.05.26	DIETIMPORT, S.A.	PT	29 30 35 43	
758732	2026.05.25	2026.05.25	PROUD MEANING LDA	PT	35 41	
758757	2026.05.25	2026.05.25	SEASONAL WINDS LDA	PT	43 44	
758841	2026.05.27	2026.05.27	TECNIMOBILE - ASSISTÊNCIA TÉCNICA TELEMÓVEIS, UNIPessoal LDA.	PT	35	
758931	2026.05.26	2026.05.26	DANIELA FILIPA DE PAIVA SOUSA	PT	37	
758975	2026.05.26	2026.05.26	FRANCISCO DE SOUSA ANTUNES	PT	29	RECUSA PARCIAL DO REGISTO: recusa parcial do registo para todos os produtos da classe 33ª, nos termos dos arts. 232.º, n.º 1, al. b); arts. 229.º n.º 2 e n.º 5; 237.º do cpi.
758985	2026.05.26	2026.05.26	PEDRO ALEXANDRE	PT	42	
759093	2026.05.26	2026.05.26	NUNO RIBEIRO DE OLIVEIRA	PT	29	RECUSA PARCIAL DO REGISTO: recusa parcial do registo para todos os produtos da classe 33ª, nos termos dos arts. 232.º, n.º 1, al. b); arts. 229.º n.º 2 e n.º 5; 237.º do cpi.
759120	2026.05.26	2026.05.26	JOSE NUNO JUSTINO UNIPessoal LDA	PT	37	
760211	2026.05.27	2026.05.27	ALEXANDRE MEGRE ROMEIRAS	PT	30	
760294	2026.05.27	2026.05.27	E. & A. AUTOMÓVEIS, LDA	PT	35	
760363	2026.05.27	2026.05.27	ALBA LIVING, LDA.	PT	16 24 25 28 41	
760393	2026.05.27	2026.05.27	PIERRE MAZEIRAT	FR	14 21 25	
760586	2026.05.27	2026.05.27	UPSIDE BRANDS STUDIO, LDA	PT	35 41	
760633	2026.05.27	2026.05.27	MICHAEL FILIPE PEREIRA FERNANDES	PT	41 44	
760639	2026.05.27	2026.05.27	MARIA FÁTIMA LEITÃO SILVA, LDA	PT	36	
760665	2026.05.27	2026.05.27	PEDRO CORREIA RIBEIRO	PT	39 41 43 44	
760673	2026.05.27	2026.05.27	HELDER ALEXANDRE VASCONCELOS FILIPE	AO	09 35 38 41	
760972	2026.05.27	2026.05.27	CARLOS ALONSO - DOURO WINE COMPANY, LDA	PT	33	
762030	2026.05.27	2026.05.27	CARLA CRISTINA ALVES DA SILVA PINTO NEVES	PT	44	
762318	2026.05.27	2026.05.27	CATARINA TEIXEIRA FONTES RODRIGUES BARROCO	PT	19	
762346	2026.05.27	2026.05.27	ALPHA COATING, LDA	PT	19	

Processo	Data do registo	Data do despacho	Nome do 1º requerente/titular	País resid.	Classes (Nice)	Observações
762455	2026.05.27	2026.05.27	FITNESS UP GROUP SGPS	PT	25 41	
762477	2026.05.27	2026.05.27	CRUISE2LIFE, LDA	PT	41	
762515	2026.05.27	2026.05.27	CARLOS MIGUEL RIBEIRO ESTEVES	PT	29 31	
762516	2026.05.27	2026.05.27	CLÍNICA GREAT ESSENCE	PT	44	
762518	2026.05.27	2026.05.27	MÁRIO RUI GONÇALVES PINTO MOREIRA	PT	43	
762519	2026.05.27	2026.05.27	ANA RAQUEL FERNANDES DE MOURA MARQUES	PT	35 42 45	
762520	2026.05.27	2026.05.27	BRUNO ANDRÉ ALMEIDA RIBEIRO, UNIPessoal, LDA	PT	37	
762522	2026.05.27	2026.05.27	HAPPY CIRCUIT - UNIPessoal, LDA	PT	37	
762523	2026.05.27	2026.05.27	LETSTRADE, COMÉRCIO E SERVIÇOS, LDA. (ZONA FRANCA DA MADEIRA)	PT	33	
762540	2026.05.27	2026.05.27	ANA ELISABETE MARTINS DE OLIVEIRA TAVARES	PT	09 35 41	
762544	2026.05.27	2026.05.27	VÂNIA DE OLIVEIRA COSTA	PT	44	
762555	2026.05.27	2026.05.27	FÁBIO ALEXANDRE LOUREIRO MARTINS	PT	35	
762564	2026.05.27	2026.05.27	BRUNO MIGUEL RODRIGUES VIEGAS	PT	30 32	
762589	2026.05.27	2026.05.27	TRIVALOR - SOCIEDADE GESTORA DE PARTICIPAÇÕES SOCIAIS, S.A.	PT	09 35 36	
762590	2026.05.27	2026.05.27	TRIVALOR - SOCIEDADE GESTORA DE PARTICIPAÇÕES SOCIAIS, S.A.	PT	09 35 36	
762606	2026.05.27	2026.05.27	FLOENE ENERGIAS, S.A.	PT	11 35 37 39 40 42	
762620	2026.05.27	2026.05.27	SUPORTE PRENDADO UNIPessoal LDA	PT	37	
762624	2026.05.27	2026.05.27	CMRCRÉDITO - INTERMEDIÁRIOS DE CRÉDITO, UNIPessoal, LDA	PT	36	
762626	2026.05.27	2026.05.27	ÉLOR FLORAL CONCEPT, LDA	PT	04 31 35 44	
762628	2026.05.27	2026.05.27	RUI PEDRO FERREIRA RODRIGUES	PT	35	
762629	2026.05.27	2026.05.27	PEDRO MIGUEL DA SILVA RODRIGUES OLIVEIRA	PT	31	
762630	2026.05.27	2026.05.27	PLANO Z ENTERTAINMENT, LDA	PT	42	
762631	2026.05.27	2026.05.27	BRAZ LABANCA NETO	PT	44	
762633	2026.05.27	2026.05.27	ANA LUÍSA COSTA NÓBREGA RODRIGUES	PT	41	
762635	2026.05.27	2026.05.27	CARLA ACIAR	PT	14 25	
762637	2026.05.27	2026.05.27	MARIA HENRIQUES DA COSTA MAIA	PT	01 03 04 05 21	
762639	2026.05.27	2026.05.27	CONSFly MANAGEMENT, S. A.	PT	36	
762642	2026.05.27	2026.05.27	RUBEN JOSÉ RAIMUNDO GATO	PT	36	
762643	2026.05.27	2026.05.27	MARIANA RODRIGUES NETO	PT	44	
762645	2026.05.27	2026.05.27	PORTUGUESE WITH CARLA LIMITED	IE	09 41 42	
762647	2026.05.27	2026.05.27	IMPACTO VISUAL LDA	PT	35 42	
762648	2026.05.27	2026.05.27	JOANA BÁRBARA FERNANDES ESTEVES	PT	20 42	
762649	2026.05.27	2026.05.27	WECANDOIT - ENGENHARIA E GESTÃO DE PROJECTO, LDA.	PT	20	
762651	2026.05.27	2026.05.27	PEDRO NUNO FERNANDES RODRIGUES	PT	41	
762652	2026.05.27	2026.05.27	HAPPY BREEZE - UNIPessoal LDA	PT	35	
762654	2026.05.27	2026.05.27	HELDER ANTÓNIO DIAS FRIEZAS	PT	29 43	
762680	2026.05.27	2026.05.27	ANTÓNIO PINTO VALENTE	PT	33	

Processo	Data do registo	Data do despacho	Nome do 1º requerente/titular	País resid.	Classes (Nice)	Observações
762690	2026.05.27	2026.05.27	ALYVE, LDA	PT	36	
762691	2026.05.27	2026.05.27	ALYVE, LDA	PT	36	
762692	2026.05.27	2026.05.27	ALYVE, LDA	PT	36	
762693	2026.05.27	2026.05.27	LUÍS FILIPE MARTINS TAVARES	PT	41	
762694	2026.05.27	2026.05.27	MATOS & RUIZ, LDA	PT	43	
762695	2026.05.27	2026.05.27	JULIANA CARMO REGO	PT	43	
762698	2026.05.27	2026.05.27	DIGITAL DEVOTION, LDA.	PT	20	
762701	2026.05.27	2026.05.27	DABREEZE, S.A.	PT	35 37 39 40 42 45	
762702	2026.05.27	2026.05.27	DABREEZE, S.A.	PT	35 37 39 40 42 45	
762703	2026.05.27	2026.05.27	DABREEZE, S.A.	PT	35 37 39 40 42 45	
762742	2026.05.27	2026.05.27	MEO - SERVIÇOS DE COMUNICAÇÕES E MULTIMÉDIA, S.A.	PT	09 35 38 41 42	
762743	2026.05.27	2026.05.27	FUNDACION MAPFRE	ES	09 16 35 36 41 45	
762785	2026.05.27	2026.05.27	UNION DES ASSOCIATIONS EUROPÉENNES DE FOOTBALL (UEFA)	CH	35 38 41	
762786	2026.05.27	2026.05.27	JOVEM TREVO LDA	PT	43	
762789	2026.05.27	2026.05.27	RITA MARGARIDA RIBEIRO OSÓRIO	PT	16	
762791	2026.05.27	2026.05.27	UNITED INVESTMENTS (PORTUGAL) - EMPREENDIMENTOS TURÍSTICOS S.A.	PT	43	
762793	2026.05.27	2026.05.27	RAGENERGY, UNIPessoal LDA.	PT	07	
762795	2026.05.27	2026.05.27	TEOMAN ALEMDAR	PT	24	
762796	2026.05.27	2026.05.27	SÓNIA ALEXANDRA PINTO FLORES	PT	44	
762800	2026.05.27	2026.05.27	BERNARDO LUÍS MOREIRA BOTO SANTOS	PT	35 36	
762802	2026.05.27	2026.05.27	SYNPHISIS INOVATION GESTÃO, MEIOS E ATIVOS, LDA	PT	35 36 37 42	
762814	2026.05.27	2026.05.27	SOCIÉTÉ DES PRODUITS NESTLÉ S.A.	CH	29	
762820	2026.05.27	2026.05.27	MDB AUDIO PRODUÇÕES, UNIPessoal LDA	PT	41	
762866	2026.05.27	2026.05.27	ANTONIO CANDIDO MESQUITA DA SILVA	PT	35	
762873	2026.05.27	2026.05.27	ELISABETE DOS SANTOS GONÇALVES	PT	43	
762881	2026.05.27	2026.05.27	CAP GAROUBE	FR	43	
762884	2026.05.27	2026.05.27	PARÁGRAFO VANGUARDA - UNIPessoal LDA	PT	43	
762886	2026.05.27	2026.05.27	LUIS FILIPE MACEDO GOMES DE SOUSA	PT	37	
762887	2026.05.27	2026.05.27	CÂMARA MUNICIPAL DE MÉRTOLO	PT	16 21 24 25 29 30 33	
762888	2026.05.27	2026.05.27	EXQUISITA DOMO , UNIPessoal LDA	PT	29	
762890	2026.05.27	2026.05.27	QUINTA DA PALMEIRA - SOCIEDADE DE MEDIAÇÃO IMOBILIÁRIA LDA	PT	35 36	

Vigências por sentença

Processo	Data do registo	Data da sentença	Nome do 1º requerente/titular	Pais resid.	Classes (Nice)	Observações
692159	2026.01.14	2026.01.14	PHB - ADMINISTRAÇÃO E GESTÃO, S.A.	PT	33	sentença do tpi, juiz 2, proc. 245/24.8yhlsb, julga o recurso procedente e revoga a decisão do inpi que anulou o registo; acórdão do trl, p.i.c.r.s., julga recurso improcedente e mantém a sentença recorrida.

Recusas

Processo	Data do pedido	Data da recusa	Nome do 1º requerente/titular	Pais resid.	Classes (Nice)	Observações
711378	2023.09.11	2026.05.26	ENDUTEX - HOTÉIS SOCIEDADE UNIPessoAL, LDA.	PT	43	arts. 232.º n.º 1 al. b) e 229.º n.º 5 do cpi
755099	2025.10.16	2026.05.26	JÚLIO MIGUEL PIRES BARIDÓ	PT	29 33 43	arts. 232.º n.º 1 al. b) e 229.º n.º 5 do cpi
758272	2025.12.04	2026.05.25	JOSÉ MANUEL FERRAZ SILVA	PT	36	arts. 232.º n.º 1 al. b) e 229.º n.º 8 do cpi
758358	2025.12.04	2026.05.26	TIAGO SILVA, FISIOTERAPIA, LDA	PT	10 41 44	arts. 232.º, n.º 1, al. b); 229.º n.º 5 do cpi 2018
758438	2025.12.06	2026.05.25	ALISHA, LDA	PT	44	arts. 209.º n.º 1 al. a); 231.º n.º 1 al. b) e 229.º n.º 8 do cpi
758443	2025.12.06	2026.05.26	URIEL FAVERO	PT	32	arts. 232.º, n.º 1, al. b); 229.º n.º 5 do cpi.
758452	2025.12.07	2026.05.25	SILVA SALGADO, COMÉRCIO DE VINHOS LDA	PT	32 33	arts. 232.º n.º 1 al. b) e h) e 229º n.º 3 do cpi
758511	2025.12.08	2026.05.26	LUÍS HENRIQUE OLIVEIRA ALMEIDA	PT	25	arts. 232.º, n.º 1, al. b); 229.º n.º 5 do cpi.
758514	2025.12.09	2026.05.25	DOVAL & COSTA LDA	PT	36	arts. 232.º n.º 1 al. b) e 229.º n.º 8 do cpi
758536	2025.12.09	2026.05.25	LUÍS ALBERTO DA SILVA BARREIRA	PT	35	arts. 232.º n.º 1 al. b) e h) e 229º n.º 3 do cpi
758589	2025.12.10	2026.05.26	ALBERTO FARIA VIEIRA DA SILVA	PT	37	arts. 232.º, n.º 1, al. b); 229.º n.º 5 do cpi 2018
758602	2025.12.10	2026.05.26	DIONÍZIA DE FÁTIMA MARTINS VIEIRA DA CUNHA	PT	37	arts. 232.º n.º 1 al. b) e 229.º n.º 5 do cpi
758631	2025.12.09	2026.05.26	DUARTE OLIVEIRINHA MONTEIRO SOCIEDADE UNIPessoAL, LDA.	PT	36	arts. 232.º n.º 1 al. b) e 229.º n.º 5 do cpi
758639	2025.12.10	2026.05.25	MARIA DE FÁTIMA DUARTE DE FIGUEIREDO PEREIRA	PT	43	arts. 232.º n.º 1 al. b) e 229.º n.º 8 do cpi
758675	2025.12.11	2026.05.26	LARA DE ALBUQUERQUE DUARTE LEMOS	PT	30	arts. 232.º, n.º 1, al. b); 229.º n.º 5 do cpi 2018
758676	2025.12.11	2026.05.26	RAVASQUEIRA VINHOS, S.A.	PT	33	arts. 232.º, n.º 1, al. b); 229.º n.º 5 do cpi 2018
758701	2025.12.11	2026.05.26	DAVID LUÍS DOS SANTOS CASTRO	PT	36	arts. 232.º, n.º 1, al. b); 229.º n.º 5 do cpi 2018
758836	2025.12.13	2026.05.25	SHOPPING PORTUGAL SHPS UNIPessoAL LDA	PT	03 35	arts. 232.º n.º 1 al. b) e 229.º n.º 8 do cpi

Processo	Data do pedido	Data da recusa	Nome do 1º requerente/titular	País resid.	Classes (Nice)	Observações
758895	2025.12.15	2026.05.26	HANNER & HANNIEL, UNIPessoal, LDA	PT	41	arts. 232.º, n.º 1, al. b); 229.º n.º 5 do cpi.
758904	2025.12.15	2026.05.26	FAUSTO GONÇALO RAINHO FERREIRA	PT	42	arts. 232.º, n.º 1, al. b); 229.º n.º 5 do cpi.
758926	2025.12.16	2026.05.25	LISBOASIGHTSEEING UNIPessoal LDA	PT	39	arts. 232.º n.º 1 al. b) e 229.º n.º 5 do cpi
758932	2025.12.16	2026.05.26	SILVESTRE ANTONIO FELIZARDO MONTEIRO	PT	43	arts. 232.º n.º 1 al. b) e 229.º n.º 5 do cpi
758942	2025.12.16	2026.05.26	BEATRIZ CARVALHO LOBO	PT	14	arts. 232.º, n.º 1, al. b); 229.º n.º 5 do cpi.
758962	2025.12.17	2026.05.25	IMPEX EUROPA, S.L.	ES	05	arts. 232.º n.º 1 al. b) e 229.º n.º 5 do cpi
758974	2025.12.16	2026.05.26	AGRIMOTA - SOCIEDADE AGRÍCOLA E FLORESTAL S.A.	PT	33	arts. 232.º n.º 1 al. e) e 229.º n.º 5 do cpi
758977	2025.12.16	2026.05.25	AGRIMOTA - SOCIEDADE AGRÍCOLA E FLORESTAL S.A.	PT	33	arts. 232.º n.º 1 al. b) e 229.º n.º 5 do cpi
758981	2025.12.16	2026.05.25	ASSOCIAÇÃO NACIONAL DOS TREINADORES DE FUTEBOL	PT	41	arts. 209.º n.º 1 al. a); 231.º n.º 1 al. b) e 229.º n.º 5 do cpi
759028	2025.12.18	2026.05.25	IMPEX EUROPA, S.L.	ES	01	arts. 232.º n.º 1 al. b) e 229.º n.º 5 do cpi
759104	2025.12.18	2026.05.26	ADRIANA FILIPA FERNANDES PACHECO	PT	14	arts. 232.º, n.º 1, al. b); 229.º n.º 5 do cpi.
759112	2025.12.18	2026.05.26	JOÃO VASCONCELOS DE BRITO E CUNHA	PT	33	arts. 232.º n.º 1 al. b) e 229.º n.º 5 do cpi
759118	2025.12.15	2026.05.26	ANTÓNIO PAULO PEREIRA DE SOUSA	PT	30	arts. 232.º n.º 1 al. h) e 229.º n.º 5 do cpi.
759122	2025.12.16	2026.05.26	CHEESECAKE PASTELARIA LDA	PT	41	arts. 232.º, n.º 1, al. b); 229.º n.º 5 do cpi.
759124	2025.12.16	2026.05.26	BRANDS CAPITAL , LDA.	PT	25 28 35 37 41	arts. 232.º, n.º 1, al. b); 229.º n.º 5 do cpi.
759439	2025.12.27	2026.05.25	CLINICA MEDICA DA FOZ - MÉDICOS EM CASA CRL	PT	44	arts. 232.º n.º 1 al. b) e h) e 229.º n.º 3 do cpi.
760404	2026.01.14	2026.05.25	JSMS KUBO, LDA	PT	37	arts. 232.º n.º 1 al. b) e 229.º n.º 3 do cpi.
761506	2026.01.29	2026.05.21	TYRREL BEAUTY, LDA	PT	03 35	arts. 232.º n.º 1 al. b) e 229.º n.º 3 do cpi.
761575	2026.01.31	2026.05.25	JOSÉ ANTÓNIO RODRIGUES VIEIRA	PT	37	arts. 232.º n.º 1 al. b) e h) e 229.º n.º 3 do cpi.
762407	2026.02.12	2026.05.26	UNIVERSIDADE CATÓLICA PORTUGUESA - FACULDADE DE ECONOMIA E GESTÃO	PT	41	nos termos do artigo 23.º / 232.º do cpi

Renovações

N.ºs 137 107, 137 490, 235 890, 236 728, 237 502, 287 468, 311 153, 311 495, 311 496, 315 045, 315 046, 319 200, 319 803, 390 323, 391 268, 392 919, 396 269, 396 363, 396 524, 398 004, 398 005, 547 890, 547 976, 557 552, 558 226, 559 253, 560 749, 561 385, 561 386, 561 387, 561 403, 562 265, 562 455, 562 603, 563 511, 564 553, 564 804, 564 970, 564 971, 568 712 e 568 839.

Averbamentos**Transmissões**

Processo	Data do averbamento	Antigo requerente/titular	País resid.	Atual requerente/titular	País resid.	Observações
220460	2026.05.26	OLEOPORTUGAL, S.L.	ES	J.C. COIMBRA II - DISTRIBUIÇÃO, S.A.	PT	
352598	2026.05.25	VITENO-CONSULTADORIA DE VITICULTURA E ENOLOGIA, LDA.	PT	VITENO - COMÉRCIO DE BEBIDAS LDA	PT	
427462	2026.05.26	AGÊNCIA FUNERÁRIA CASTILHO & CA, LDA.	PT	FUNERÁRIA SALGUEIRO, LDA	PT	
544248	2026.05.26	MODO EXACTO - DESIGN, LDA.	PT	BARCELA - CERAMICS FOR LIFE, LDA.	PT	
560447	2026.05.25	ALFALOC - TRANSPORTES, LDA	PT	GLAXUS - SHARED SERVICES CORPORATION, S.A.	PT	
569010	2026.05.25	MOVIDA LOCAÇÃO DE VEÍCULOS S.A.	BR	MOVIDA PARTICIPAÇÕES S.A.	BR	
569011	2026.05.25	MOVIDA LOCAÇÃO DE VEÍCULOS S.A.	BR	MOVIDA PARTICIPAÇÕES S.A.	BR	
721969	2026.05.25	MOVIDA LOCAÇÃO DE VEÍCULOS S.A.	BR	MOVIDA PARTICIPAÇÕES S.A.	BR	
721970	2026.05.25	MOVIDA LOCAÇÃO DE VEÍCULOS S.A.	BR	MOVIDA PARTICIPAÇÕES S.A.	BR	
754020	2026.05.25	MOVIDA LOCAÇÃO DE VEÍCULOS S.A.	BR	MOVIDA PARTICIPAÇÕES S.A.	BR	

Requerimentos indeferidos

Processo	Número do documento	Data de apresentação	Data do despacho	Nome do titular	Pais resid.	Observações
759407	20079907 17	2026.05.19	2026.05.26	FLOWING VICTORY, LDA	PT	REQUERIMENTO DE RESPOSTA À RECUSA PROVISÓRIA, INDEFERIDO POR PREJUÍZO DO ART.228.º DO CPI.
759486	20079977 79	2026.05.22	2026.05.26	A. CARVALHO & J. CUNHA, UNIPESSOAL LDA	PT	REQUERIMENTO DE RESPOSTA À RECUSA PROVISÓRIA, INDEFERIDO POR PREJUÍZO DO ART.228.º DO CPI.

Pedidos e Avisos de Deferimento de Revalidação

Processo	Data do pedido de revalidação	Data de despacho de deferimento	Requerente / titular	Observações
548092	2026.05.20	2026.05.26	GARCIA & FILHOS - INDÚSTRIA DE PANIFICAÇÃO, LDA.	
548093	2026.05.20	2026.05.26	GARCIA & FILHOS - INDÚSTRIA DE PANIFICAÇÃO, LDA.	
548094	2026.05.20	2026.05.26	GARCIA & FILHOS - INDÚSTRIA DE PANIFICAÇÃO, LDA.	
551971	2026.05.20	2026.05.26	NORTESEA, LDA.	
718257	2026.04.08	2026.05.14	ANA FILIPA PEREIRA MARQUES	
720023	2026.05.20	2026.05.26	PAULO MIGUEL MARTINS VIEIRA	
721737	2026.04.23	2026.05.08	RIMAS INQUIETAS LDA	
725576	2026.04.17	2026.05.14	ROSALINA TERESA GOMES VILELA	
725658	2026.05.19	2026.05.26	ALVARO JOSE PERES ANTUNES	
726080	2026.05.12	2026.05.25	RODRIGO DE JESUS FRIEZA	
728467	2026.05.18	2026.05.26	JOSE MIGUEL LOPES BARROS VISEU	
728839	2026.05.15	2026.05.26	EXONIMALIA LDA	
733544	2026.05.19	2026.05.26	QUINTA DA FORMIGOSA - IMOBILIÁRIA, S.A.	
737615	2026.05.05	2026.05.14	FILIFE MEIRELES, UNIPESSOAL LDA	
738019	2026.05.11	2026.05.25	RICARDO TIAGO DA SILVA GUERRA	
738020	2026.05.12	2026.05.25	RICARDO TIAGO DA SILVA GUERRA	
738802	2026.05.12	2026.05.25	SINGELOS SABORES UNIPESSOAL LDA	
738803	2026.05.12	2026.05.25	SINGELOS SABORES UNIPESSOAL LDA	
738817	2026.04.30	2026.05.14	FINSOLUTIA, S.A.	
739490	2026.05.19	2026.05.26	CLÁUDIA DIAS RODRIGUES	

REGISTO INTERNACIONAL DE MARCAS

Pedidos

De acordo com o artigo 244.º do Código da Propriedade Industrial, faz-se público que foram solicitados pedidos de proteção em Portugal para as marcas de registo internacional a seguir enumeradas, nos termos do Acordo de Madrid relativo ao Registo Internacional de Marcas e do Protocolo relativo a esse Acordo; da data de publicação do presente aviso começa a contar-se o prazo de dois meses para a apresentação de reclamações de quem se julgar prejudicado pela eventual concessão dos mesmos, conforme o artigo 17.º do referido Código.

Processo	Data do pedido	Nome do 1º requerente/titular	Pais resid.	Classes (Nice)	Observações
1415820-E1	2026.04.01	POLO ANONYMOS VIOTECHNIKI KE EMPORIKI ETERIA	GR	18	
1915764	2026.03.31	UNIVERSAL MEDICINES LIMITED	GB	03	
1915918	2025.12.18	GUANGDONG KANGAROO MOMMY GROUP CO., LTD.	CN	03 05	
1916174	2026.03.06	GODARD - CHAMBON ET MARREL	FR	29 30 31	
1916242	2026.03.06	DECIEM BEAUTY GROUP INC.	CA	03	
1916328	2026.02.11	SUPRA ERVAS BEBIDAS E ALIMENTOS LTDA	BR	05	
1916345	2026.03.06	DECIEM BEAUTY GROUP INC.	CA	03	
1916447	2026.03.18	SPITZE AB	SE	07	
1916461	2025.11.19	ERNESTO JAFET ABREU GARCIA	MX	03	
1916555	2026.03.31	HELENA INVESTMENT HOLDINGS (GUANGDONG) GROUP CO., LTD.	CN	14	
1916605	2026.02.09	ZHEJIANG FANYUN YOUSANG TECHNOLOGY CO., LTD.	CN	06 11	
1916608	2026.03.24	SHENZHEN KELIXUN ELECTRONICS CO., LTD.	CN	35	
1916612	2026.02.10	GUANGDONG TECHFRUIT ELECTRONICS CO., LTD	CN	09	
1916636	2026.03.31	NINGBO JIFENG AUTO PARTS CO., LTD.	CN	12	
1916641	2026.02.06	HANGZHOU UIMU CULTURAL TECHNOLOGY CO., LTD	CN	28	
1916860	2026.02.12	CHANGLONG LIRU (BEIJING) TECHNOLOGY CO., LTD.	CN	12	
1916861	2026.02.12	CHANGLONG LIRU (BEIJING) TECHNOLOGY CO., LTD.	CN	12	
1916862	2026.02.12	CHANGLONG LIRU (BEIJING) TECHNOLOGY CO., LTD.	CN	12	
1916871	2026.02.12	CHANGLONG LIRU (BEIJING) TECHNOLOGY CO., LTD.	CN	12	
1916873	2026.02.12	CHANGLONG LIRU (BEIJING) TECHNOLOGY CO., LTD.	CN	12	
1916874	2026.02.12	CHANGLONG LIRU (BEIJING) TECHNOLOGY CO., LTD.	CN	12	
1916883	2025.12.14	MACLA, S.A.	ES	17	
1916945	2025.12.30	MAPFRE ESPAÑA, COMPAÑÍA DE SEGUROS Y REASEGUROS, S.A.	ES	09 35 36 37 39 41 42 44 45	
1916946	2025.12.30	MAPFRE ESPAÑA, COMPAÑÍA DE SEGUROS Y REASEGUROS, S.A.	ES	09 35 36 37 39 41 42 44 45	

REGISTO DE LOGÓTIPOS

Pedidos

De acordo com o artigo 286.º do Código da Propriedade Industrial, a seguir se publicam os pedidos de registo de logótipos; da data de publicação do presente aviso começa a contar-se o prazo de dois meses para a apresentação de reclamações de quem se julgar prejudicado pela eventual concessão dos mesmos, em conformidade com o artigo 17.º do mesmo Código.

(210) **59223**
 (220) 2026.05.19
 (730) **PT ORLANDO GONÇALO DIAS DE ANDRADE**
 (512) 71110 ATIVIDADES DE ARQUITETURA
 EMPRESA DE ARQUITETURA MAS COMO
 PROFESSIONAL LIBERAL.
 (591) RGB #bababa #767676
 (540)



(531) 26.13.99 ; 27.99.1 ; 27.99.15

(210) **59226**
 (220) 2026.05.19
 (730) **PT MECKEXPERIENCE - ENGENHARIA, LDA.**
 (512) 71120 ATIVIDADES DE ENGENHARIA E TÉCNICAS
 AFINS
 ATIVIDADES DE ENGENHARIA E TÉCNICAS AFINS
 (591) RGB 65, 64, 66; RGB 241, 90, 41
 (540)



(531) 24.17.1 ; 27.5.10 ; 27.99.13 ; 29.1.98

LOG

(210) **59227**
 (220) 2026.05.19
 (730) **PT PROJECTOS SMLM, LDA**
 (512) 71120 ATIVIDADES DE ENGENHARIA E TÉCNICAS
 AFINS
 ATIVIDADES DE ENGENHARIA E TÉCNICAS AFINS
 (591) RGB 57, 81, 93; RGB 92, 180, 155; RGB 157, 207, 171
 (540)



(531) 27.5.10 ; 29.1.4

(210) **59229**
 (220) 2026.05.20
 (730) **ES NOEMI FERNANDEZ DIAZ
 PT RITA STUART GONÇALVES
 THEMUNDO GILMAN**
 (512) 32130 FABRICAÇÃO DE BIJUTARIAS
 FABRICAÇÃO DE BIJUTERIA, COMPRA E VENDA DE
 BIJUTERIA.
 (591)
 (540)



(531) 5.11.18 ; 27.3.11

Concessões

Processo	Data do registo	Data do despacho	Nome do 1º requerente/titular	País resid.	Observações
58931	2026.05.27	2026.05.27	JÚLIO WILSON BERNARDES FONTES	PT	

Renovações

N.ºs 37 572, 38 432 e 40 841.

AGENTES OFICIAIS DE PROPRIEDADE INDUSTRIAL

(Os Agentes Oficiais da Propriedade Industrial, como tal reconhecidos pelo Instituto Nacional da Propriedade Industrial, podem promover actos e termos do processo sem necessidade de juntar procuração).

João Mascarenhas de Vasconcelos

- Cartório: Av. Duque D'Ávila, 32-1º – 1000-141 LISBOA
- Tel.: 21 3547763 – Fax: 21 3560486
- E-mail: geral@fdnovaes.com

João Pereira da Cruz

- Cartório: Rua Vitor Cordon, 10-A – 1249-103 LISBOA
- Tel.: 21 3475020 – Fax: 21 3421885 e 21 3424583
- E-mail: joaopacruz@jpcruz.pt
- Web: www.jpereiradacruz.pt

Vitor Hugo Ramalho da Costa França

- Cartório: Av. Duque D'Ávila, 32 - 1º – 1000-141 LISBOA
- Tel.: 21 3547574 – Fax: 21 3528473 e 21 35511 03
- E-mail: costa.franca@costafranca.pt

Jorge Afonso Cruz

- Cartório: Rua Vitor Cordon , 10-A – 1249-103 LISBOA
- Tel.: 21 3475020 – Fax: 21 3421885 e 21 3424583
- E-mail: jorgeacruz@jpcruz.pt
- Web: www.jpereiradacruz.pt

Marta Burnay da Costa Pessoa Bobone

- Cartório: Travessa do Jardim à Estrela, 28 – 1350-186 LISBOA
- E-mail: bobone@zonmail.pt

Maria Silvina Vieira Pereira Ferreira

- Cartório: Av. Casal Ribeiro, 50 - 3º, 1000-093 LISBOA
- Tel.: 21 3815050 – Fax: 21 3831150/21 381 33 93
- E-mail: sferreira@clarkemodet.com.pt

Maria Eugénia Martinez

- Cartório: Rua Vitor Cordon, 10-A – 1249-103 LISBOA
- Tel.: 21 3475020 – Fax: 21 3421885 e 21 3424583
- E-mail: info@jpcruz.pt
- Web: www.jpereiradacruz.pt

Maria do Rosário May Pereira da Cruz

- Cartório: Av. Duque d'Ávila, 66, 7º - 1050-083 LISBOA
- Tel.: 21 387 69 61 - Fax: 21 387 75 96
- E-mail: furtado@furtado.pt

Nuno Cruz

- Cartório: Rua Vitor Cordon , 10-A – 1249-103 LISBOA
- Tel.: 21 3475020 – Fax: 21 3421885 e 21 3424583
- E-mail: nunocruz@jpcruz.pt
- Web: www.jpereiradacruz.pt

Raquel da Costa França

- Cartório: Av. Duque D'Ávila, 32 – 1º – 1000-141 LISBOA
- Tel.: 21 3547574 – Fax: 21 3528473 e 21 3551103
- E-mail: costa.franca@netcabo.pt

António José Pissarra Dias Machado

- Cartório: Av. José Gomes Ferreira, 15 – 3ºL, 1495-139 ALGÉS
- Tel.: 21 3241530 – Fax: 21 3422446 e 21 3476656
- E-mail: marcpat@agcunhaferreira.pt
- Web: www.agcunhaferreira.pt

José Eduardo de Sampaio

- Cartório: Rua do Salitre, 195 – 1269-063 LISBOA
- Tel.: 21 3841300 – Fax: 21 3875775
- E-mail: jedc@jedc.pt
- Web: www.jedc.pt

João Carlos Sardiña de Barros

- Cartório: Rua Rodrigo da Fonseca, 72 – 3º Esq. - 1250-193 LISBOA
- Tel.: 213863466
- E-mail: gmr@magalhaes-adv.pt

Isabel Carvalho Franco

- Cartório: Rua do Salitre, 195 – 1269-063 LISBOA
- Tel.: 21 3841300 – Fax: 21 3875775
- E-mail: isabel.franco@jedc.pt
- Web: www.jedc.pt

Álvaro Albano Duarte Catana

- Cartório: Avenida Marquês de Tomar, 44 - 6º - 1069 - 229 LISBOA
- Tel.: 217 613 490 – Fax: 217 613 499
- E-mail: alvaro.duarte@aduarateassoc.com
- Web: www.aduarateassoc.com

José Eduardo Dinis de Carvalho

- Cartório: Rua do Salitre, 195 – 1269-063 LISBOA
- Tel.: 21 3841300 – Fax: 21 3875775
- E-mail: jedc@jedc.pt
- Web: www.jedc.pt

Fernando António Ferreira Magno

- Cartório: Av. José Gomes Ferreira, 15 – 3ºL, 1495-139 ALGÉS
- Tel.: 21 3241530 – Fax: 21 3422446 e 21 3476656
- E-mail: marcpat@agcunhaferreira.pt
- Web: www.agcunhaferreira.pt

António Côte-Real

- Cartório: Av. 5 de Outubro, 16, 2º Esq. - 1050-056 LISBOA
- Tel.: 21 7801963
- E-mail: sgcr@sgcr.pt

José Luís Arnaut

- Cartório: Rua Castilho, 50, 1250-071 LISBOA
- Tel.: 21 0958100 – Fax: 21 0958155
- E-mail: jarnaut@rpa.pt

José Motta Veiga

- Cartório: Rua João Penha, 10 – 1250-131 LISBOA
- Tel.: 213841120 - Tlm: 919146060
- E-mail: mottaveiga@mail.telepac.pt | geral@mottaveiga.com
- Web: www.mottaveiga.com

Pedro da Silva Alves Moreira

- Cartório: Rua Tomás Ribeiro, nº 45 – 2º Andar, 1050-225 LISBOA
- Tel.: 210545500 – Fax: 21 3978754
- E-mail: pedro.moreira@rcf.pt
- Web: www.rcf.pt

João Luís Garcia

- Cartório: Av. 5 de Outubro, 16, 2º Esq. - 1050-056 LISBOA
- Tel.: 21 7801963
- E-mail: sgcr@sgcr.pt

Manuel António Durães da Conceição Rocha

- Cartório: Lagoas Park - Edifício 7, 1º Piso – 2740-244 PORTO SALVO
- Tel.: 21 1224726
- E-mail: info.portugal@herrero.pt

Gonçalo de Magalhães Moreira Rato

- Cartório: Rua Rodrigo da Fonseca, 72 – 3º Esq, 1250-193 LISBOA
- Tel.: 21 3875201 - Fax: 21 3875200
- E-mail: gmr@magalhaes-adv.pt

José Raúl de Magalhães Simões

- Cartório: Av. 5 de Outubro, 16, 2º Esq. - 1050-056 LISBOA
- Tel.: 21 7801963
- E-mail: sgcr@sgcr.pt

Maria das Dores Marques Banheiro Meira

- Cartórios: Rua Quirino da Fonseca, 29 – 5º Esq. – 1000-251 LISBOA
e Av. Luísa Todi, 277, 2º, E-1 – 2900-452 SETÚBAL
- Tel.: 21 8436250 e 265 540240 – Fax: 21 8436251 e 265 540241
- E-mail: tecnimarca@gmail.com
- Web: www.tecnimarca.pt e www.tecnimarca.com

Martim Luís Gomes de Araújo de Arantes e Oliveira

- Cartório: Rua Tomás Ribeiro, nº 45 – 5º Esq., 1050-225 LISBOA
- Tel.: 21 3907373 – Fax: 21 3978754
- E-mail: rcf@rcf.pt

Dina Maria Martins Pereira Soares

- Cartório: Av. José Gomes Ferreira, 15 – 3ºL, 1495-139 ALGÉS
- Tel.: 21 3241530 – Fax: 21 3422446 e 21 3476656
- E-mail: marcpat@agcunhaferreira.pt
- Web: www.agcunhaferreira.pt

Carmen Cristina Martins Garcia de Pina Alcobia Galinha

- Cartório: Avenida Ressano Garcia nº 6 R/c. Esq. - 1070-237 LISBOA
- Tel.: +351 213 712 737 - Fax:+351 213 874 726
- E-mail: carmenpina@sapo.pt

Ana Maria Ferreira Pereira da Silva Veiga

- Cartório: Rua Ator Chaby Pinheiro, 5 A - 2795-060 LINDA A VELHA
- Tel.: 914930808
- E-mail: apsilvaveiga@netcabo.pt

Luís Silva Carvalho

- Cartório: Rua Vitor Cordon, 10-A, – 1249-103 LISBOA
- Tel.: 21 3475020 – Fax: 21 3421885 e 21 3424583
- E-mail: lsc@jpcruz.pt
- Web: www.jpereiradacruz.pt

Alberto Canelas

- Cartório: Rua Vitor Cordon , 10-A – 1249-103 LISBOA
- Tel.: 21 3475020 – Fax: 21 3421885 e 21 3424583
- E-mail: acanelas@jpcruz.pt
- Web: www.jpereiradacruz.pt

César Manuel de Bessa Monteiro

- Cartório: Av. Infante D. Henrique, 26 - 1149-096 LISBOA
- Tel.: 21 723 18 00 – Fax: 21 723 1899
- E-mail: bessa.monteiro@abreuadvogados.com
- Web: www.abreuadvogados.com

Paulo Alexandre Pinto Correia Rodrigues da Graça

- Cartório: Av. Almirante Reis, 104 - 5º – 1150-022 LISBOA
- Tel.: 21 8110051 – Fax: 21 8141605
- E-mail: paulo.graca-82931@advogados.oa.pt

Miguel Camargo de Sousa Eiró

- Cartório: Av. Fontes Pereira de Melo, 15 – 7º – 1050-115 LISBOA
- Tel.: 21 3160324 – Fax: 21 3150826
- E-mail: miguel.eiro@mail.telepac.pt

Elsa Maria Martins Barreiros Amaral Canhão

- Cartório: Rua Tomás Ribeiro, nº 45 – 2º Andar, 1050-225 LISBOA
- Tel.: 210545500 – Fax: 21 3978754
- E-mail: elsa.canhao@rcf.pt
- Web: www.rcf.pt

Joaquim Maria Calado Marques

- Cartório: Av. Álvares Cabral, 47 - R/C - 1250-015 LISBOA
- Tel.: 21 381 46 40 – Fax: 21 381 46 41
- E-mail: jcaladomarques@esc-advogados.pt

Ana Teresa Pulido

- Cartório: Al. D. Afonso Henriques, 72 - 6ºesq., 1000-125 LISBOA
- Tel.: 936792055
- E-mail: atp-67251@advo.oa.pt

Vera Araújo Arnaut

- Cartório: Av. Eng Duarte Pacheco, Torre 2, 9.º - Sala 3. – 1070 – 102 LISBOA
- Tel.: 21 384 01 97/8 – Fax: 21 384 01 99
- E-mail: vera.araujo@notarios.pt

Luísa Guerreiro

- Cartório: Rua Raul Proença, 3 - 2820-478 CHARNECA DA CAPARICA
- Tel: 21 821 23 47
- E-mail: luisague@netcabo.pt
- Web: www.lguerreiro.com

Olga Maria Rocha da Cruz Landim

- Cartório: Av. Casal Ribeiro, 50 - 3º, 1000-093 LISBOA
- Tel.: 21 3815050 e 21 3815054 – Fax: 21 3831150 e 21 3813393
- E-mail: info@clarkemodet.com.pt

Paulo Pelayo de Sousa

- Cartório: Rua de Sá da Bandeira, 706 – 2.º. Esq.º – 4000-432 PORTO
- Tel.: 22 2046120 – Fax: 22 2080728
- E-mail: geral@arlindodesousa.pt

Pedro Pelayo de Sousa

- Cartório: Rua de Sá da Bandeira, 706 – 2º. Esq. – 4000-432 PORTO
- Tel.: 22 2046120 – Fax: 22 2080728
- E-mail: geral@arlindodesousa.pt
- Web: www.arlindodesousa.pt

Pedro Manuel Branco da Cruz

- Cartório: Av. Duque de Loulé, 1 – 7º Esq. – 1050-085 LISBOA
- Tel.: 21 3535233 – Fax: 21 3535259
- E-mail: lex@cruzadvogados.com

Vítor Luís Ribeiro Cardoso

- Cartório: Rua Jaime Cortesão, nº 62 - 2910-538 SETÚBAL
- Tel.: 265 233 158 - TLM: 937250536 - Fax: 265 233 158
- E-mail: marcasepatentes@ribeirocardoso.com

Abel Dário Pinto de Oliveira

- Cartório: Rua Nossa Senhora de Fátima, 419 - 3º - Frente - 4050-428 PORTO
- Tel.: 22 600 80 94 e 22 016 02 04 – Fax: 22 600 80 95
- E-mail: geral@ampporto.com

Alexandra Costa Paixão

- Cartório: Av. António Augusto de Aguiar, nº 148, 4C e 5C - 1050-021 LISBOA
- Telemóvel: 919830742
- E-mail: fastfiling@fast-filing.com

Ana Bárbara Emauz de Melo Portugal de Sampaio

- Cartório: Rua do Salitre, 195 – 1269-063 LISBOA
- Tel.: 21 3841300 – Fax: 21 3875775
- E-mail: ana.sampaio@jedc.pt
- Web: www.jedc.pt

Ana Maria Gonçalves Fidalgo

- Cartório: Av. Casal Ribeiro, 50 - 3.º, 1000-093 LISBOA
- Tel.: 21 3815050 – Fax: 21 3831150
- E-mail: afidalgo@clarkemodet.com.pt

Anabela Teixeira de Carvalho

- Cartório: Edifício Net - Rua de Salazares, n.º 842 - 4149-002, PORTO
- Tel.: 220028916 - Fax: 225322066
- E-mail: anabela.carvalho@patents.pt
- Web: <http://patentree.eu/>

António Jorge Mateus Andrade

- Cartório: Av. Infante D. Henrique, 26 - 1149-096 LISBOA
- Tel.: 21 7231800 - Fax: 21 7231899
- E-mail: antonio.andrade@abreuadvogados.com
- Web: www.abreuadvogados.com

Bruno Braga da Cruz

- Cartório: Rua Castilho, 67, 1.º 1250-068 LISBOA
- Tel.: (+351) 213 849441 - Fax: (+351) 213 849449
- E-mail: brunobragadacruz-127791@adv.oo.pt
- Web: www.mrgl.pt

Carla Maria Santos Pinheiro

- Cartório: Prct. Dr. Raul Ramalhão, 203, 3.º Andar, Escr. 3.1, 4470-644 MAIA
- Tel.: 91 0052697
- E-mail: pinheirocarlams@gmail.com

Cláudia Pimenta Monteiro de Medina Barbosa Xara-Brasil Nogueira

- Cartório: Av. Maria Helena Vieira da Silva, 40, 1.º Dto.– 1750-184 LISBOA
- Tlm.: 96 297 25 10
- E-mail: cxarabrasil@gmail.com

Cristina Antónia de Almeida Carvalho

- Cartório: Av. 5 de Outubro, 16, 2.º Esq - 1050-056 LISBOA
- Tel.: 217 80 19 63
- E-mail: sgcr@sgcr.pt

Filipe Teixeira Baptista

- Cartório: Edifício Heron Castilho - Rua Braamcamp, 40 – 5 E - 1250-050 LISBOA
- Tel.: 211 914 169 - Fax: 211 914 166
- E-mail: filipe.baptista@bma.com.pt
- Web: www.bma.com.pt

Gonçalo de Melo Portugal Saluce de Sampaio

- Cartório: Rua do Salitre, 195 – 1269-063 LISBOA
- Tel.: 21 3841300 – Fax: 21 3875775
- E-mail: goncalo.sampaio@jedc.pt
- Web: www.jedc.pt

Gonçalo Maria Cabral da Cunha Ferreira

- Cartório: Tv do Froes 10 A – 2000-145 SANTARÉM
- Tel.: 916093424
- E-mail: goncalo@cfadvogados.com

Gonçalo Santos da Cunha de Paiva e Sousa

- Cartório: Avenida António Augusto Aguiar 108, 4º andar – 1150-019 LISBOA
- Tel.: 917 764 793
- E-mail: goncalo.sousa@gastao.com
- Web: goncalo.sousa@gastao.com

Inês de Carvalho Simões

- Cartório: Rua Vítor Cordon , 10-A – 1249-103 LISBOA
- Tel.: 21 3475020/30 – Fax: 21 3421885 e 21 3424583
- E-mail: inessimoes@jpcruz.pt
- Web: www.jpereiradacruz.pt

João M. Pimenta

- Cartório: Rua Vítor Cordon, 10-A – 1249-103 LISBOA
- Tel.: 21 3475020/30 – Fax: 21 3421885 e 21 3424583
- E-mail: joapimenta@jpcruz.pt
- Web: www.jpereiradacruz.pt

João Sardinha

- Cartório: Rua Vítor Cordon , 10-A – 1249-103 LISBOA
- Tel.: 21 3475020/30 – Fax: 21 3421885 e 21 3424583
- E-mail: joaosardinha@jpcruz.pt
- Web: www.jpereiradacruz.pt

João Paulo Sena Mioludo

- Cartório: Rua Tomás Ribeiro, n.º 45 - 2º Andar, 1050-225 LISBOA
- Tel.: 963075786
- E-mail: joao.mioludo@rcf.pt
- Web: www.rcf.pt

Luís Gonçalo Moura Cavaleiro de Ferreira

- Cartório: Av. Álvares Cabral, 47, 1º – 1250-015 LISBOA
- Tel.: 213 806 530 – Fax: 213 806 531
- E-mail: cavaleiro.ferreira@leonelalves.com

Marco Alexandre Gomes da Silva Pires de Sousa

- Cartório: Rua Quinta do Monte, 96 - 1º Dtº - 4805-151 CALDAS DAS TAIPAS
- Tel. 936954610 – Fax: 253471946
- E-mail: marcopires.sousa-9680p@adv.oa.pt

Maria do Carmo Fernandes

- Cartório: Rua Vítor Cordon, 10 A, 1º Andar - 1249-103 LISBOA
- Tel.: 213876961 – Tlm 965804956
- E-mail: maria.fernandes@furtado.pt

Maria Manuel Ramos Lucas

- Cartório: Praça de Portugal n.º. 7C - 1ºD - 2910-640 SETÚBAL
- Tel.: 265 228685 – Fax: 265 228637
- E-mail: mmlucas@marquesmarcas.com

Maria Teresa Delgado

- Cartório: Lagoas Park - Edifício 7, 1º Piso – 2740-244 PORTO SALVO
- Tel.: 21 1224726
- E-mail: tdelgado@herrero.pt

Miguel Quintans

- Cartório: Rua Castilho, 50, 1250-071 LISBOA
- Tel.: 21 0958109 – Fax: 21 0958155
- E-mail: miguel.quintans@cmsportugal.com
- Web: www.cms.law/pt

Ricardo Souto Soares Henriques

- Cartório: Av. Infante D. Henrique, 26 – 1149-096 LISBOA
- Tel.: 21 7231800 – Fax: 21 7231899
- E-mail: ricardo.henriques@abreuadvogados.com
- Web: www.abreuadvogados.com

Teresa Colaço Dias

- Cartório: Rua Vítor Cordon, 10 A, 1º Andar, 1249-103 LISBOA
- Telef.: 351 21 387 69 61 - Fax: 351 21 387 75 96
- E-mail: teresa.dias@furtado.pt
- Web: www.furtado.pt

Teresa Maria Ferreira Pereira da Silva Garcia

- Cartório: R. Soldados da Índia, 72 – 1400-340 LISBOA
- Tel.: 21 3017086
- E-mail: garcia.teresa@netcabo.pt

Paulo Jorge Monteverde Plantier Saraiva Maia

- Cartório: Edifício Heron Castilho, Rua Braamcamp, 40 – 5E - 1250-050 LISBOA
- Tel.: 213 806 530 - Fax: 213 806 531
- E-mail: paulo.monteverde@bma.com.pt
- Web: www.bma.com.pt

Águeda Silva

- Cartório: Rua 4 de Outubro, 821 - 4810-485 GUIMARÃES
- E-mail: aguedasilva@gmail.com

Ana Bela Ferreira

- Cartório: Av. 5 de Outubro, 16, 2º Esq. - 1050-056 LISBOA
- Tel.: 217801963
- E-mail: sgcr@sgcr.pt
- Web: www.sgcr.pt

Margarida Martinho do Rosário

- Cartório: Av. António Augusto Aguiar 108, 4º - 1050-019 LISBOA
- Tel.: 218823990 – Fax: 218823997
- E-mail: margarida.rosario@gastao.com
- www.gastao.eu

Ana Rita Vilhena

- Cartório: Rua Vitor Cordon, 10-A – 1249-103 LISBOA
- Tel.: 21 3475020 – Fax: 21 3421885 e 21 3424583
- E-mail: anaritavilhena@jpcruz.pt
- Web: www.jpereiradacruz.pt

António Trigueiros de Aragão

- Cartório: : Rua Tomás Ribeiro, n.º 45 - 2º Andar, 1050-225 LISBOA
- Tel.: 210545500
- E-mail: ata@taglobal.pt
- Web: www.rcf.pt

Carmina Cardoso

- Cartório: Largo de São Carlos, 3 - 1200-410 LISBOA
- Tel.: 213583620 – Fax: 213159434
- E-mail: c.cardoso-183171@adv.oa.pt.

Elsa Maria Bruno Guilherme

- Cartório: Avenida da Liberdade, nº 258, 6º Andar - 1250-149 LISBOA
- Tel.: ++351 215 943 993
- E-mail: elsagui76@gmail.com

Filipe Pedro

- Cartório: Rua Varela Silva, 3 - 2º Dto. - 2730-233 BARCARENA
- E-mail: filipedro@netcabo.pt

Francisca Ferreira Pinto

- Cartório: Av. da República, 25 - 1º - 1050-186 LISBOA
- Tel.: 213821200 – Fax: 213877109
- E-mail: francisca.ferreira.pinto@garrigues.com / gcf@garrigues.com

Hugo Monteiro de Queirós

- Cartório: Av. Fontes Pereira de Melo, 43 - 1050-119 LISBOA
- Tel.: +351 213 197 311 – Tlm: +351 934 301 498
- E-mail: hugo.monteiroqueiros@plmj.pt
- Web: www.plmj.com

Isabel Bairrão

- Cartório: Rua Pedro Calmon, 7, 3.º Esquerdo, 1300-454 LISBOA
- Tel.: 926606856
- E-mail: ibairrao@gmail.com

Joana Mata

- Cartório: Avenida da Índia, n.º 10, Piso 0, 1349-066 LISBOA
- Tel.: 963996754
- E-mail: Joana.mata@pt.eylaw.com

João Jorge

- Cartório: Rua Tomás Ribeiro, nº 45 – 2º Andar, 1050-225 LISBOA
- Tel.: 210545500 – Fax: 213978754
- E-mail: joao.jorge@rcf.pt
- Web: www.rcf.pt

João Pedro Fazendeiro

- Cartório: Av. Conselheiro Fernando de Sousa, nº 19, 5º - 1070-072 LISBOA
- Tel.: 216083894
- E-mail: legal@protectidea.pt

Jorge Faustino

- Cartório: Rua Tomás Ribeiro, n.º 45 – 2.º Andar, 1050-225 LISBOA
- Tel.: 210545500 – Fax: 213978754
- E-mail: jorge.faustino@rcf.pt
- Web: www.rcf.pt

José de Novaes e Ataíde

- Cartório: Av. Duque D'Ávila, 32 - 1.º - 1000-141 LISBOA
- Tel.: 213547763 – Fax: 213560486
- E-mail: geral@fdnovaes.com

Lídia Neves

- Cartório: Edifício Amoreiras Square, Rua Carlos Alberto da Mota Pinto, n.º 17, 2.º piso - 1070-313 LISBOA
- Tel.: 213192080
- E-mail: lneves@adcecija.pt

Lourenço de Sampaio

- Cartório: Rua do Salitre, 195 - 1269-063 LISBOA
- Tel.: 213841300 – Fax: 213875775
- E-mail: lourenco.sampaio@jedc.pt

Luís Humberto Ferreira

- Cartório: Edifício Net - Rua de Salazares, n.º 842 - 4149-002 PORTO
- Tel.: 220028916 - Fax: 225322066
- E-mail: luis.ferreira@patents.pt
- Web: <http://patentree.eu/>

Joana Fialho Pinto

- Cartório: Av. Fontes Pereira de Melo, 43, 1050-119 LISBOA
- E-mail: joana.fialhopinto@plmj.pt
- Web: www.plmj.com

Maria Cruz Garcia

- Cartório: Av. Casal Ribeiro, 50, 3.º Andar – 1000-093 LISBOA
- Tel.: 91 145 26 59
- E-mail: inpi@clarkemodet.com.pt
- Web: www.clarkemodet.com

Mário Castro Marques

- Cartório: Rua António Cardoso, 235, 6.º Drt Frt, 4150-081 PORTO
- Tel.: 91 9107557
- E-mail: mariocastromarques@gmail.com

Marisa Coimbra

- Cartório: Rua Acácio Barradas, n.º 8 B, 2900-197, SETÚBAL
- Tel.: 265 249 581
- E-mail: mrodriguescoimbra-1608e@adv.oa.pt

Nuno Lourenço

- Cartório: Lusoworld II A25. Rua Pé de Mouro 2710-144 SINTRA
- Tel.: 21 1395721 – Fax: 21 1946681
- E-mail: nuno.lourenco@today.patents.com
- Web: www.todaypatents.com

Rodolfo Condessa

- Cartório: Rua Cidade de Rabat, 31 - 8º Esq. - 1500-159 LISBOA
- Tel.: 966712005
- E-mail: rodolfo.condessa@gmail.com

Rui Duarte Catana

- Cartório: Av. Marquês de Tomar, 44 - 6º - 1069-229 LISBOA
- Tel.: 217613490 – Fax: 217613499
- E-mail: rui.catana@aduarateassoc.com
- Web: www.aduarateassoc.com

Rui Moreira de Resende

- Cartório: Rua Bernardo Lima, 3 - 1150-074 LISBOA
- Tel.: 213566400 – Fax: 213566488
- E-mail: ruiresende@rsa-advogados.pt

Sandra Martins Pinto

- Cartório: Praça Gen. Humberto Delgado 267, 3º Andar, Salas 1-2, 4000-288 PORTO
- E-mail: sandramartinspinto@gmail.com

Teresa Luísa Catarino Fernandes Gingeira Martins

- Cartório: Edifício Net - Rua de Salazares, n.º 842 - 4149-002, PORTO
- Tel.: 220028916
- E-mail: teresa.martins@patents.pt
- Web: www.patentree.eu

Vasco Stilwell d'Andrade

- Cartório: Rua Castilho, 165 - 1070-050 LISBOA
- Tel.: 213817400 – Fax: 213826629
- E-mail: vsandrade@mlgts.pt
- Web: www.mlgts.pt

Vera Correia Alves

- Cartório: Rua do Carmo, n.º 11, 2º, sala 11, 4700-309 BRAGA
- Tlm: 919285011
- E-mail: valves@sablegal.pt

Ana Sofia Dinis Chaves

- Cartório: Rua Luis Gonzaga, Edifício Phoenix Garden, 7º andar H, MACAU
- Tel.: 00853 66591201
- E-mail: chaves.anasofia@gmail.com

Ália Mohamade Amadá

- Cartório: Rua Visconde de Santarém, n.º 75B, 1000 - 286 LISBOA
- E-mail: info@amadalegal.com
- Web: www.amadalegal.com

Rita Milhões

- Cartório: Edifício Heron Castilho, Rua Braamcamp 40 - 5º E, 1250-050 LISBOA
- Tel.: 351 (+351) 213 806 530
- E-mail: rita.milhoes@bma.pt

Daniel Reis Nobre

- Cartório: Alameda dos Oceanos, 41K-21, Parque das Nações – 1990-207 LISBOA
- Tel.: 213 150 970 - Fax: 213 531 352
- E-mail: portugal@inventa.com
- Web: www.inventa.pt

Tiago Reis Nobre

- Cartório: Alameda dos Oceanos, 41K-21, Parque das Nações – 1990-207 LISBOA
- Tel.: 213 150 970 - Fax: 213 531 352
- E-mail: portugal@inventa.com
- Web: www.inventa.pt

David Cardoso

- Cartório: Avenida Defensores de Chaves, 36, 1.º Direito, 1000-119 LISBOA
- Tel.: 218758322 – Fax: 255134816
- E-mail: dc@legalwest.eu

Ágata Pinho

- Cartório: Av. Sidónio Pais, n.º 379, Piso 1, sala 1.14, Ed. HOECHST - 4100-486 BOAVISTA, PORTO
- Tel.: 926 730 599
- E-mail: agatapinho.ip@gmail.com

Ana Eugénio

- Cartório: Rua António Enes 18-3D - 1050-025 LISBOA
- E-mail: aeugenio.ana@gmail.com

Ana M. Sebastião

- Cartório: Rua Vitor Cordon , 10-A – 1249-103 LISBOA
- Tel.: 21 3475020/30 – Fax: 21 3421885 e 21 3424583
- E-mail: anamsebastiao@jperuz.pt
- Web: www.jpereiradacruz.pt

Cátia Ribeiro

- Cartório: Praça de Portugal n.º 7C - 1ºD - 2910-640 SETÚBAL
- Tel.: 265 228 685 - Fax: 265 228 637
- E-mail: catia@marquesmarcas.com
- Web: www.marquesmarcas.com

Joana Dez-Réis Grilo

- Cartório: Rua de Campolide n.º 164 D, 1070-029 LISBOA
- Tel.: 934954388
- E-mail: joana.grilo@protectdata.pt

Luís Caixinhas

- Cartório: Alameda dos Oceanos, 41K-21, Parque das Nações - 1990-207 LISBOA
- Tel.: 213 150 970 - Fax: 213 531 352
- E-mail: portugal@inventa.com
- Web: www.inventa.pt

Ricardo Abrantes

- Cartório: Taguspark, Núcleo Central 383, 2740-122 OEIRAS
- Tel.: 211344001
- E-mail: ricardo.abrantes@patents.pt
- Web: www.patentree.eu

Patrícia Marques

- Cartório: Rua Santo António nº47B, 3ºQ - 2410-168 LEIRIA
- Tel.: 963169814
- E-mail: patriciamarqs@gmail.com

Márcia Martinho da Rosa

- Cartório: Campo Grande, 35 – 4º C, 1700-087 LISBOA
- Tel.: : +351 212 401 022
- E-mail: geral@mmr.pt
- Web: www.mmr.pt

Madalena Barradas

- Cartório: Avenida Casal Ribeiro, 50, 3º Dto, 1000-093 LISBOA
- Tel.: 21 3815050
- E-mail: mbarradas@clarkemodet.com

Luís Teixeira

- Cartório: Rua Públia Hortênsia de Castro, nº 1, 2º A - 1500-518 LISBOA
- E-mail: teixeira.luismmanuel@gmail.com

Manuel Cunha Ferreira

- Cartório: Av. José Gomes Ferreira, 15 – 3ºL, 1495-139 ALGÉS
- Tel.: 213241530 - Fax: 213476656 / 213422446
- E-mail: manuel.cunhaferreira@agcunhaferreira.pt

Ana Fazendeiro

- Cartório: Av. das Forças Armadas, nº 125 - 12º - 1600-079 LISBOA
- Tel.: 217231800 - Fax: 217231899
- E-mail: ana.fazendeiro@abreuadvogados.com

Vítor Palmela Fidalgo

- Cartório: Alameda dos Oceanos, 41K-21, Parque das Nações – 1990-207 LISBOA
- Tel.: 213 150 970 - Fax: 213 531 352
- E-mail: vfidalgo@inventat.com
- Web: www.inventa.pt

Sérgio Coimbra Henriques

- Cartório: Av de Berna, 30 - 3º A, 1050-148 LISBOA
- Tel.: 211 64 99 99
- E-mail: sergiocoimbrahenriques@gmail.com

Filipa Lopes Galvão

- Cartório: Rua Professor Simões Raposo, nº 5, 4º B - 1600-660 LISBOA
- E-mail: flg@dcmlittler.com

Jorge Manuel Vaz Machado

- Cartório: Edifício Oceanus - Escrit. 1.9 - Av. da Boavista 3265, 4100-137 PORTO
- Tel.: 912325395
- E-mail: jmachado@inventat.com
- Web: www.inventa.com

Vera Albino

- Cartório: Alameda dos Oceanos, 41K-21, Parque das Nações – 1990-207 LISBOA
- Tel.: 213 150 970 - Fax: 213 531 352
- E-mail: portugal@inventa.com
- Web: www.inventa.pt

Maria João Pereira

- Cartório: Av. Doutor João Canavarro 305, 1º, sl 19, 4480-668 VILA DO CONDE
- Tel.: +351 252 611 927 / +351 91 019 87 35
- E-mail: mariabaltarpereira@gmail.com

Mário André Marques

- Cartório: Avenida Madame Curie, 27, 1A, 2720-111 AMADORA
- Tel.: +351 910842465
- E-mail: mario.marques@gmail.com

Isaura Monteiro

- Cartório: Avenida 25 de Abril, Urbanização Solar das Palmeiras, Bloco C4, 4ºD, 8100-506 LOULÉ
- Tel.: 914164499
- E-mail: isaura.monteiro@rcf.pt

Ana Rita Remígio

- Cartório: Edifício Net, Rua de Salazares 842 - 4149-002 PORTO
- Tel.: 225322064 - Fax: 225322066
- E-mail: ana.remigio@patents.pt
- Web: www.patents.pt

Daniela Dinis

- Cartório: Rua da Fé n.º 10 Casal do Rato 1675-313 PONTINHA
- Tel.: 961294016
- E-mail: danielamdinis-456421@adv.oa.pt

Luís Pinto Monteiro

- Cartório: Av. da República, 25, 1º - 1050-186 LISBOA
- Tel.: 213821200 e 914898865
- E-mail: luis.pinto.monteiro@garrigues.com

Cláudia Freixinho Serrano

- Cartório: Rua Vitor Cordon , 10-A - 1249-103 LISBOA
- Tel.: 213475020 - Fax: 213421885
- E-mail: claudiaserrano@jpcruz.pt

David Marques

- Cartório: Avenida Cova dos Vidros, Lote 2570 - 2975-333 QUINTA DO CONDE
- E-mail: davidmtfmarques@gmail.com

Filipe Funenga

- Cartório: Postboks 9, 4068 STAVANGER NO / Rua Cidade de Ouro Preto n.º 12, Urbanização Vale da Rosa – 2910-834 SETÚBAL
- Tel.: (+47) 908 77 808
- E-mail: filipe.funenga@patent.no

Inês Monteiro Alves

- Cartório: Alameda dos Oceanos, 41K-21, Parque das Nações – 1990-207 LISBOA
- Tel.: 213150970 - Fax: 213531352
- E-mail: ialves@inventa.com

Mariana Bernardino Ferreira

- Cartório: Av. Álvares Cabral, 47 - 1.º - 1250-015 LISBOA
- Tel.: 213806530 - Fax: 213806531
- E-mail: mariana.ferreira@bma.com.pt
- Web: www.bma.pt

Patrícia Lima

- Cartório: Instituto Superior Técnico, Avenida Rovisco Pais - 1049-001 LISBOA
- E-mail: patriciamlima@hotmail.com

Rita Mendonça

- Cartório: Av. 5 de Outubro, 16, 2º Esq. - 1050-056 LISBOA
- Tel.: 217 801 963
- E-mail: sgcr@sgcr.pt
- Web: www.sgcr.pt

Rui do Nascimento Gomes

- Cartório: Rua Vitor Cordon, 10-A - 1249-103 LISBOA
- Tel.: 213475020 - Fax: 213421885
- E-mail: ruigomes@jpcruz.pt
- Web: www.jpereiradacruz.p

Vasco Rosa Dias

- Cartório: Est. Beira nº 176, 5º A - 3030-173 COIMBRA
- Tel.: 963312134
- E-mail: vasco.rosa.dias@gmail.com

Joana Piriquito Santos

- Cartório: Largo Jean Monnet, 1 - 2.º Piso, 1250-130 LISBOA
- Tel.: 916225520
- E-mail: jps@nlp.legal

Sónia Mota Maia

- Cartório: Alameda da Quinta de Sto. António, nº 1 - Núcleo 1 - 2º E - 1600-675 LISBOA
- Tel.: 217160190 - Fax: 213244665
- E-mail: info@ip-smm.com

Pedro Bacelar

- Cartório: Estrada da Chainha, Lote 6, Nº163 R/C - 7005-198 ÉVORA
- Tel: 266040468 e 919654760 - Fax: 266040948
- E-mail: pedro.espanca@gmail.com

Miguel Antunes de Resende

- Cartório: Avenida de São Pedro nº 31 Monte Estoril - 2765-446 ESTORIL
- Tel: 910583778
- E-mail: miguelantunesderesende@gmail.com

Luís Sommer Ribeiro

- Cartório: Rua Artilharia Um, n.º 79, 3.º direito, 1250-038 LISBOA
- E-mail: geral@saveas.pt

João Pereira Cabral

- Cartório: Alameda dos Oceanos, 41, K21, Parque das Nações - 1990-207 LISBOA
- Tel: 213150970 - Fax: 213531352
- E-mail: jcabral@inventia.com
- Web: www.inventia.pt

João Francisco Sá

- Cartório: Rua Rangel de Quadros, nº 4 2º drt. - 3800-072 AVEIRO
- E-mail: Joaofrancis.sa@gmail.com

Sousa Ribeiro

- Cartório: Av. Álvares Cabral, n.º 47, 1.º andar - 1250-015 LISBOA
- Tel: 213806530 - Fax: 213806531

Evangelino Marques Ribeiro

- Cartório: Praça de Portugal nº. 7C - 1ºD - 2910-640 SETÚBAL
- Tel: 265228685 e 932573091 - Fax: 265228637
- E-mail: marquesribeiro@marquesmarcas.com
- Web: www.marquesmarcas.com

Diogo Xavier Santos

- Cartório: Av. 5 de Outubro, 16, 2º Esq - 1050-056 LISBOA
- Tel: 217801963
- E-mail: sgcr@sgcr.pt

Saulo Chanoca

- Cartório: Rua Artilharia Um, nº 51, Páteo Bagatela, Edifício 1, 4º Andar - 1250-137 LISBOA
- Tel: 211554330 e 935274353
- E-mail: schanoca@bas.pt

Lígia Gata

- Cartório: Av. Dr. Mário Moutinho, Lt 1519, 7º Esq. - 1400-136 LISBOA
- Tel: 213011684
- E-mail: ligiajata007@gmail.com

Manuel Bastos Moniz Pereira

- Cartório: Av. António Augusto Aguiar 108, 4º, 1050-019 LISBOA
- Tel: 218823990 - Fax: 218823997
- E-mail: manuel.pereira@gastao.eu
- Web: www.gastao.eu

Ana Neves

- Cartório: Alameda dos Oceanos 41, K-21, Parque das Nações, 1990-207 LISBOA
- Tel: 213150970
- E-mail: aneves@inventia.com

Ana Isabel Plácido Martins

- Cartório: Pct. Infante D. Henrique, 38, 4 ET, 4400-257 VILA NOVA DE GAIA
- E-mail: anamartins.adv@outlook.com

André Sarmento

- Cartório: Rua Damião de Góis, nº 56, 4º Andar, apt. 43, 4050-221 PORTO
- Tel: 223 751 032
- E-mail: andrevsarmento@gmail.com

Carlos Miguel Vaz Serra

- Cartório: Edifício Lumnia, Rua da Centieira, nº 61 - 5B, 1800-056 LISBOA
- Tel: 917169727
- E-mail: carlos.miguel@ascenza.rovensa.com

Leila Teixeira

- Cartório: Avenida 24, 803 - 4500-201 ESPINHO
- Tel: 935254856
- E-mail: leilateixeiraa@gmail.com

Cristina de Castro

- Cartório: Rua António Sérgio, 49 - 3º Esq. - 6300-665 GUARDA
- Tel: 965028903
- E-mail: cristinacastro@ipg.pt

Mariana Belo de Oliveira

- Cartório: Rua Domingos Ferreira Pinto Basto, nº 45, 3830 -176 ÍLHAVO - AVEIRO
- Tel: 914913442
- E-mail: marianabelooliveira@gmail.com

Natacha Batista

- Cartório: Rua 9 de Março, nº 63, Cajados - 2965-505 ÁGUAS DE MOURA
- Tel: 916187637
- E-mail: anatachabatista@gmail.com

Raquel Antunes

- Cartório: Rua dos Ilhavs 29, 2825-339 COSTA DA CAPARICA
- Tel.: 913157271
- E-mail: rgaboleiroantunes@gmail.com

Sofia Rebelo Ladeira

- Cartório: Rua Ana de Castro Osório, nº 4 - 5º B- 1500-039 LISBOA
- Tel.: 969267585
- E-mail: ladeira.sofia@gmail.com

Adriana Esteves

- Cartório: Av. Casal Ribeiro, 50 - 3º andar – 1000-093 LISBOA
- Tel.: 213815050 – Fax: 212831150
- E-mail: aesteves@clarkemodet.com.pt

Cláudia Tomás Pedro

- Cartório: Avenida da República, n.º 25, 1.º – 1050-186 LISBOA
- Tel.: 213821200 Fax: 213821290 | Tlm: 966478360
- E-mail: claudia.tomas.pedro@garrigues.com

Diana Pereira

- Cartório: Alameda dos Oceanos, 41, K21, Parque das Nações – 1990-207 LISBOA
- Tel.: 213150970/1 – Fax: 213531352
- E-mail: dpereira@inventacom.com

Inês Sequeira

- Cartório: Alameda dos Oceanos, 41, K21, Parque das Nações – 1990-207 LISBOA
- Tel.: 918860596
- E-mail: isequeira@inventacom.com

Joel David Rodrigues

- Cartório: Rua Escola do Futebol, n.º 11, 1.º dto. – 8700-258 OLHÃO
- Tel.: 961 108 500
- E-mail: jdcruzrodrigues@gmail.com

Inês Guerra

- Cartório: Av. 5 de Outubro, 16, 2º Esq. - 1050-056 LISBOA
- Tel.: 217801963
- E-mail: sgcr@sgcr.pt
- Web: www.sgcr.pt

Luísa Azevedo Soares Rodrigues

- Cartório: Rua António da Silveira, 131– 2765-300 ESTORIL
- Tel.: 914431158
- E-mail: marialuisa.rodrigues@gmail.com

Miguel Bibe

- Cartório: Alameda dos Oceanos, 41, K21, Parque das Nações– 1990-207 LISBOA
- Tel.: 918759849
- E-mail: mbibe@inventacom.com

Tiago Andrade

- Cartório: Rua Vitor Cordon, 10-A – 1200-442 LISBOA
- Tel.: 213475020
- E-mail: tiagoandrade@jpcruz.pt
- Web: www.jpereiradacruz.pt

Cláudia Alexandra Maia do Couto

- Cartório: Av. Casal Ribeiro, 50 - 3º andar - 1000-093 LISBOA
- Tel: 213 815 050
- E-mail: ccouto@clarkemodet.com

Cristina Maria Sanches Simões de Faria

- Cartório: Rua António Livramento, n.º3, -5ºC 1600-371 LISBOA
- Tel: 960290166
- E-mail: csdefaria@gmail.com

Diogo de Almeida Antunes

- Cartório: Alameda dos Oceanos 41 K 21-1991-207 LISBOA
- Tel. 21 3150970 – Tlm: 925835323
- E-mail: dantunes@inventacom.com

Dulce Varandas Andrade

- Cartório: Rua da Vilarinha, n. 543, 4100-515 - PORTO
- Tel.: 962043227
- E-mail: dulce.varandas@gmail.com

Filipa João da Gama Franco Marques Pereira

- Cartório: Rua Victor Cordon, n.º 10 - A - 1249-103 LISBOA
- Tlm.: 910075582
- E-mail: filipapereira@jpcruz.pt

Inês Duarte Tavares

- Cartório: Av. Fontes Pereira de Melo, 42, 1050-119 LISBOA
- Tel.: (+351) 213 197 322 | (+351) 938 433 217
- E-mail: ines.duartetavares@plmj.pt
- Web: www.plmj.com

Joana Alves Coelho

- Cartório: Praça General Humberto Delgado, 267 - 3º salas 1 e 2 - 4000-288 PORTO
- Tel.: 222012603 - Fax: 222012605
- E-mail: jac@sgcr.pt
- Web: www.sgcr.pt

Miguel Filipe Duarte

- Cartório: Faculdade de Medicina da Universidade de LISBOA,
Avenida Professor Egas Moniz, 1649-028 LISBOA
- Tel.: (+351) 217 999 411 - ext: 47020
- E-mail: miguel.duarte@medicina.ulisboa.pt

Vera Lúcia Faria Viola Gonçalves

- Cartório: Rua Dr. Herminio Laborinho, n.º 13 - 2500-214 CALDAS DA RAINHA
- Tel.: 914287287
- E-mail: vera.viola.goncalves@gmail.com

Diogo Frada Almeida

- Cartório: Av. da Liberdade, n.º 249.º, 8.º, 1250-143 LISBOA
- Tel.: 211926800
- E-mail: diogo.fradaalmeida@csassociados.pt

Joana Eugénio

- Cartório: Av. Sidónio Pais 379, Ed. Hoechst, Sala 1.14 - 4100-468 PORTO
- Tel.: 220167495 / 917814970
- E-mail: joanaeugenio@jpcruz.pt

Júlia Alves Coutinho

- Cartório: Rua da Ilha Terceira, 1, 3º Direito, 1000-171 LISBOA
- E-mail: juliaalvescoutinho@gmail.com

Maria João Carapinha

- Cartório: Largo Samwell Dinis, n.º 3 - 2.º Dto.- 2820-491 ALMADA
- Tel.: 926224774
- E-mail: mariajoacarapinha@gmail.com

Miguel Maia

- Cartório: Edifício Net -Rua de Salazares, n.º 842 - 4149-002- PORTO
- Tel.: 220 028 916
- E-mail: miguel.maia@patents.pt
- Web: www.patentree.eu

Pedro Rebelo Tavares

- Cartório: Rua Nossa Senhora de Fátima, 177, Piso 7 - 4050-427 PORTO
- Tel.: 223715485 / 916589604 - Fax: 223723285
- E-mail: pedro.tavares@pt.andersen.com

Sílvia Vieira

- Cartório: Edifício Net - Rua de Salazares, n.º 842 - 4149-002 PORTO
- Tel.: 220028916
- E-mail: silvia.vieira@patents.pt
- Web: www.patentree.eu

Vitor Sérgio Moreira

- Cartório: Alameda dos Oceanos, 41K, 21 - Parque das Nações - 1990-207 LISBOA
- Tel.: 213150970 - Fax: 213531352
- E-mail: vmoreira@inventia.com

Luisa Resende Castro

- Cartório: Av. Casal Ribeiro, 50 – 3ºandar- 1000-093 LISBOA
- Tel.: 213815050
- E-mail: luisarezendecastro@gmail.com

Marisol Cardoso

- Cartório: Av. Fontes Pereira de Melo, nº 6, 5º Esquerdo - 1050-115 LISBOA
- E-mail - marisol.cardoso@rauda.law
- Tel.: 913187126

José Maria Lopes Pires Santos Quelhas

- Cartório: Av. Fontes Pereira de Melo, 43 - 1050-119 LISBOA
- E-mail: josemaria.quelhas@plmj.pt
- Tel.: 211592504

Francisco Branco Pardal

- Cartório: Av. EUA 61, 2 esq. 1700-165 LISBOA
- E-mail: franciscobpardal@gmail.com

Vasco Granate

- Cartório: Av.^a Fontes Pereira de Melo, 43, 1050-119 LISBOA
- E-mail: vasco.granate@plmj.pt
- Tel.: 213197303

Maria João Nunes

- Cartório: Rua Nova de Almada 29, 2640-411 – MAFRA
- E-mail: mariajoaodecamposnunes@gmail.com
- Tel.: 916219056

Beatriz Pereira da Cruz

- Cartório: Rua das Janelas Verdes. N.º 128 2º Andar, 1200-692 - LISBOA
- E-mail: beatrizpcruz@hotmail.com

Madalena Pacheco

- Cartório: Edifício Heron Castilho, R. Braamcamp 40 - 5º E, 1250-050 - LISBOA
- E-mail: madalena.pacheco@bma.pt
- Tel.: 213 806 530
- Web: www.bma.pt

António Aragão

- Cartório: Rua Tomás Ribeiro, n.º 45 – 2º Andar, 1050-225 LISBOA
- Tel.: 210545500
- E-mail: antonio.aragao@rcf.pt
- Web: www.rcf.pt

Andreia Pereira

- Cartório: Rua Tomás Ribeiro, n.º 45 – 2º Andar, 1050-225 - LISBOA
- E-mail: andreia.pereira@rcf.pt
- Tel.: 210545500 - Fax: 213978754
- Web: www.rcf.pt

Catarina Azevedo Fernandes

- Cartório: Av.ª General Humberto Delgado, 181, 4800-158 - GUIMARÃES
- E-mail: catarinaazevedo@gamalobomelo.com
- Tel.: 253421600

Diana Andrade Sands

- Cartório: Rua Vitorino Nemésio, 107 - Rés do Chão Direito - 4050-638 PORTO
- E-mail: diana.faustino.andrade@gmail.com
- Tel.: 925585334

Rui Manuel Silva

- Cartório: Praça Doutor Teixeira de Aragão 7, 3º Direito, 1500-251 LISBOA
- Tlm.: 914024203
- E-mail: ruimsilva3@gmail.com

Alexandra Oliveira

- Cartório: Rua Padre António Francisco Marques N.º1, 2º Dto, 1675-014 PONTINHA
- Tlm.: 913643170
- E-mail: alexandra.peresdeoliveira@gmail.com

Inês Falcão Rovisco

- Cartório: Av. António Augusto Aguiar 108, 4º, 1050-019 LISBOA
- Tel.: 218823990 – Tlm.: 939624767
- E-mail: ines.rovisco@gastao.com

Manuel Gil Fernandes

- Cartório: Rua Sousa Martins, 16, 1º A, 1050-218 LISBOA
- Tlm.: 919902476
- E-mail: manelmgil@gmail.com

Susana Couto Gonçalves

- Cartório: Casal Ribeiro, 50, 3º dto, 1000-091 LISBOA
- Tlm.: 917938762
- E-mail: sgoncalves@clarkemodet.com

João Carlos Assunção

- Cartório: Largo Jean Monnet, 1 - 2.º Piso, 1250-130 LISBOA
- Tel.: 210540860 - Tlm.: 962104158
- E-mail: jca@nlp.legal
- Web: www.nlp.legal

Elizabete Coutinho

- Cartório: Rua 1º de Maio, nº 8, Soutelo, 3850-587 Branca, ALBERGARIA-A-VELHA
- Tlm.: 913839747
- E-mail: elizabeteccoutinho@gmail.com

Antonieta Ribeiro

- Cartório: Instituto Superior Técnico – Avenida Rovisco Pais, 1049-001 LISBOA
- Tel.: 218417391
- E-mail: antonieta.ribeiro@tecnico.ulisboa.pt
- Web: <https://tecnico.ulisboa.pt/>

Carla Andrade Silva

- E-mail: carla.silva@playngo.com

PROCURADORES AUTORIZADOS

(Os Procuradores Autorizados são pessoas singulares que, não sendo Agentes Oficiais da Propriedade Industrial, podem praticar actos e termos do processo, juntando, para o efeito, procuração simples e com poderes especiais para cada processo)

Artur Almeida Pinto Furtado da Luz

- Cartório: Rua da Madalena, 214 – 4º – 1100-325 LISBOA
- Tel.: 21 8870657 – Fax: 21 8879714
- E-mail: abpatentiena@mail.telepac.pt

Carlos António dos Santos Rodrigues

- Cartório: Rua da Madalena, 214 – 4º – 1100-325 LISBOA
- Tel.: 21 8870657 – Fax: 21 8879714
- E-mail: abpatentiena@mail.telepac.pt

Ruy Pelayo de Sousa

- Cartório: Rua de Sá da Bandeira, 706 – 2º Esq. – 4000-432 PORTO
- Tel.: 22 2046120 – Fax: 22 2080728
- E-mail: geral@arlindodesousa.pt
- Web: www.arlindodesousa.pt

Carmen Ferreira Furtado da Luz de Oliveira e Silva

- Cartório: Rua Sousa Martins, N.º 10 - 7º – 1050-218 LISBOA
- Tel.: 21 3876961 – Fax: 21 3877596
- E-mail: furtado.marcas@netcabo.pt

Luís Reinaldo de Oliveira e Silva

- Cartório: Rua Maria Pia, 20 - 3º Dto. – 1350-208 LISBOA
- Tel.: 21 3951814 – Fax: 21 3951842
- E-mail: publamarca@iol.pt

Carlos Eugénio Reis Nobre

- Cartório: Alameda dos Oceanos, 41K-21, Parque das Nações – 1990-207 LISBOA
- Tel.: 213 150 970 - Fax: 213 531 352
- E-mail: portugal@inventa.com
- Web: www.inventa.pt

Maria Margarida Gomes Sanches Nunes

- Cartório: Av. António José Gomes, 60 - B - 1º E, Apartado 175 – 2801-902 ALMADA
- Tel.: 21 2744129 e 21 2768069 – Fax: 21 2740012
- E-mail: guimarque@guimarque.pt