

BOLETIM DA PROPRIEDADE INDUSTRIAL

Nº 2026/06/22 (118/2026)

22 de junho de 2026

Sumário

Aviso	2
Códigos	2
PATENTES DE INVENÇÃO	6
Concessões - FG4A.....	6
Concessões - Patente internacional - FG4A.....	7
Patentes europeias vigentes em Portugal - FG4A.....	8
Recusas - FC4A	9
Caducidades por falta de pagamento de taxa - Patente europeia - MM4A	10
Averbamentos - Patente europeia - PD1A, PD3A, PC1A, PC3A	11
Pedidos e Avisos de Deferimento de Revalidação - NF3A	12
DESENHOS OU MODELOS	13
Pedidos - BB/CA1Y	13
Concessões - FG4Y.....	16
Caducidades por falta de pagamento de taxa - MM4Y	17
REGISTO NACIONAL DE MARCAS	18
Pedidos	18
Concessões	50
Recusas.....	52
Renovações	54
Averbamentos.....	55
Renúncias.....	56
Outros Atos.....	57
Requerimentos indeferidos.....	58
Pedidos e Avisos de Deferimento de Revalidação.....	59
REGISTO INTERNACIONAL DE MARCAS	60
Concessões	60
REGISTO DE LOGÓTIPOS	61
Pedidos	61
Concessões	63
Recusas.....	64
Averbamentos.....	65
Pedidos e Avisos de Deferimento de Revalidação.....	66
AGENTES OFICIAIS DE PROPRIEDADE INDUSTRIAL	67
PROCURADORES AUTORIZADOS	89

Aviso

À matéria publicada no presente Boletim são aplicáveis as disposições do Código da Propriedade Industrial.

Códigos

Códigos das rubricas (St. 17 OMPI)

Títulos de propriedade industrial:

- A — Patente de invenção.
- K — Modelo de utilidade.
- L — Modelo industrial.
- Q — Desenho industrial.
- Y — Desenho ou modelo.
- 1 — Pedido não examinado.
- 3 — Pedido examinado sem pesquisa.
- 4 — Pedido examinado com pesquisa.

Publicação:

BB — Publicação de pedidos e correspondente disponibilização dos documentos ao público, para consulta ou fornecimento de cópias, a pedido.

Oposição:

- CA — Fase de oposição.

Procedimento de concessão:

- FA — Desistências.
- FC — Recusas.
- FF — Concessão provisória.
- FG — Concessão; Registo; Estatuto legal; Licenças.
- GA — Transformação de pedido de título de propriedade industrial.
- PC — Transmissão.
- PD — Mudanças de identidade/sede.
- QB — Licenças concedidas e registadas.

Correções; outros:

- HK — Retificações.
- HZ — Requerimentos indeferidos.

Caducidade dos direitos de propriedade industrial:

- MA — Renúncias.
- MM — Caducidades.

Manutenção dos direitos de propriedade industrial:

- NF — Revalidações.

Outras decisões:

RL — Despachos proferidos por sentença alterando despacho anterior.

Lista dos Códigos INID — Identificação Numérica Internacional de Dados Bibliográficos (Normas St. 9, St. 60, St. 80 OMPI)

Patentes, Modelos de Utilidade, Certificados Complementares de Proteção, Desenhos ou Modelos:

- (11) Número de pedido.
- (19) Organismo emissor, país.
- (22) Data do pedido.
- (28) Número de objetos de um pedido múltiplo.
- (30) Data, país e número de prioridade.
- (43) Data de publicação de pedido não examinado.
- (44) Data de publicação de pedido examinado.
- (51) Classificação internacional:
 - A, U — Int. Cl. 7;
 - L, Q, Y — LOC (8).
- (54) Título em português.
- (55) Reprodução fotográfica do desenho ou modelo.
- (57) Resumo e desenho da invenção/descrição do desenho ou modelo.
 - (71) Requerente, nacionalidade, profissão, morada.
 - (72) Inventor(es)/autor(es).

Marcas, Nomes e Insignias de Estabelecimento, Logótipos, Denominações de Origem e Indicações Geográficas, Recompensas:

- (210) Número de pedido.
- (220) Data do pedido.
- (300) Data, país e número de prioridade.
- (441) Data de publicação do pedido não examinado.
- (442) Data de publicação do pedido examinado.
- (511) Lista de produtos ou serviços segundo a Classificação Internacional de Nice [NCL (8)].
- (512) Classificação Nacional e/ou lista de produtos ou serviços.
 - (531) Descrição dos elementos figurativos das marcas segundo a Classificação Internacional de Viena [CFE (5)].
 - (540) Reprodução do sinal.
 - (550) Indicação do tipo de marca
 - (551) Indicação de que a marca é coletiva, de certificação ou de associação.
 - (561) Transliteração da marca.
 - (566) Tradução da marca ou das palavras nela contidas.
 - (591) Informações de cores reivindicadas.
 - (730) Nome do requerente, nacionalidade, profissão, morada.

Outros códigos

MNA — Marca nacional.
MCA — Marca Coletiva.
MCC — Marca de Certificação ou de Garantia.
NOM — Nome de estabelecimento.
INS — Insignia de estabelecimento.
LOG — Logótipo.
DNO — Denominação de Origem Nacional.
DOI — Denominação de Origem Internacional.
IGR — Indicação Geográfica.
RCS — Recompensa.

**Lista alfabética dos códigos de países,
organizações intergovernamentais
e outras entidades
(Norma St. 3 OMPI)**

AD — Andorra.
AE — Emirados Árabes Unidos.
AF — Afeganistão.
AG — Antígua e Barbuda.
AI — Anguila.
AL — Albânia.
AM — Arménia.
AN — Antilhas Holandesas.
AO — Angola.
AP — ARIPO — Organização Regional Africana da Propriedade Industrial.
AR — Argentina.
AT — Áustria.
AU — Austrália.
AW — Aruba.
AZ — Azerbaijão.
BA — Bósnia-Herzegovina.
BB — Barbados.
BD — Bangladesh.
BE — Bélgica.
BF — Burquina Faso.
BG — Bulgária.
BH — Barém.
BI — Burundi.
BJ — Benin.
BM — Bermudas.
BN — Brunei Darussalam.
BO — Bolívia.
BOIP — *Office* da Propriedade Intelectual do Benelux.
BR — Brasil.
BS — Baamas.
BT — Butão.
BV — Ilha Bouvet.
BW — Botswana.
BY — Bielo-Rússia.
BZ — Belize.
CA — Canadá.
CD — República Democrática do Congo.
CF — República Centro-Africana.
CG — Congo.

CH — Suíça.
CI — Costa do Marfim.
CK — Ilhas Cook.
CL — Chile.
CM — Camarões.
CN — China.
CO — Colômbia.
CR — Costa Rica.
CU — Cuba.
CV — Cabo Verde.
CY — Chipre.
CZ — República Checa.
DE — Alemanha.
DJ — Djibuti.
DK — Dinamarca.
DM — Dominica.
DO — República Dominicana.
DZ — Argélia.
EA — EAPO — Organização Euro-Asiática de Patentes.
EC — Equador.
EE — Estónia.
EG — Egipto.
EH — Sara Ocidental.
EM — EUIPO — Instituto da Propriedade Intelectual da União Europeia.
EP — IEP — Instituto Europeu de Patentes.
ER — Eritreia.
ES — Espanha.
ET — Etiópia.
FI — Finlândia.
FJ — Fiji.
FK — Ilhas Malvinas.
FO — Ilhas Faroé.
FR — França.
GA — Gabão.
GB — Reino Unido.
GC — Instituto de Patentes do Conselho de Cooperação dos Estados Árabes do Golfo (GCC).
GD — Granada.
GE — Geórgia.
GG — Guernsey.
GH — Gana.
GI — Gibraltar.
GL — Gronelândia.
GM — Gâmbia.
GN — Guiné.
GQ — Guiné Equatorial.
GR — Grécia.
GS — Geórgia do Sul e as ilhas Sandwich do Sul.
GT — Guatemala.
GW — Guiné-Bissau.
GY — Guiana.
HK — Hong-Kong/China.
HN — Honduras.
HR — Croácia.
HT — Haiti.
HU — Hungria.
IB — Secretaria Internacional da Organização Mundial da Propriedade Intelectual (OMPI).
ID — Indonésia.
IE — Irlanda.

IL — Israel.	NZ — Nova Zelândia.
IM — Ilha de Man.	OA — OAPI — Organização Africana da Propriedade Intelectual.
IN — Índia.	OM — Omã.
IQ — Iraque.	PA — Panamá.
IR — República Islâmica do Irão.	PE — Peru.
IS — Islândia.	PG — Papua Nova Guiné.
IT — Itália.	PH — Filipinas.
JE — Jersey.	PK — Paquistão.
JM — Jamaica.	PL — Polónia.
JO — Jordânia.	PT — Portugal.
JP — Japão.	PW — Palau.
KE — Quênia.	PY — Paraguai.
KG — Quirguistão.	QA — Qatar.
KH — Camboja.	QZ — Instituto Comunitário de Variedades Vegetais (CPVO).
KI — Quiribáti.	RO — Roménia.
KM — Comores.	RS — Sérvia.
KN — S. Kitts e Nevis.	RU — Federação Russa.
KP — República Popular Democrática da Coreia.	RW — Ruanda.
KR — República da Coreia.	SA — Arábia Saudita.
KW — Koweit.	SB — Ilhas Salomão.
KY — Ilhas Caimão.	SC — Seychelles.
KZ — Cazaquistão.	SD — Sudão.
LA — República Popular Democrática do Laos.	SE — Suécia.
LB — Líbano.	SG — Singapura.
LC — Santa Lúcia.	SH — Santa Helena.
LI — Listenstaina.	SI — Eslovénia.
LK — Sri Lanka.	SK — Eslováquia.
LR — Libéria.	SL — Serra Leoa.
LS — Lesoto.	SM — São Marinho.
LT — Lituânia.	SN — Senegal.
LU — Luxemburgo.	SO — Somália.
LV — Letónia.	SR — Suriname.
LY — Líbia.	ST — São Tomé e Príncipe.
MA — Marrocos.	SV — El Salvador.
MC — Mónaco.	SY — República Árabe da Síria.
MD — República da Moldávia.	SZ — Suazilândia.
ME — Montenegro.	TC — Ilhas Turcas e Caicos.
MG — Madagáscar.	TD — Chade.
MK — Ex-República Jugoslava da Macedónia.	TG — Togo.
ML — Mali.	TH — Tailândia.
MM — Myanmar (Birmânia).	TJ — Tajiquistão.
MN — Mongólia.	TL — Timor-Leste.
MO — Macau.	TM — Turquemenistão.
MP — Ilhas Marianas do Norte.	TN — Tunísia.
MR — Mauritânia.	TO — Tonga.
MS — Montserrat.	TR — Turquia.
MT — Malta.	TT — Trinidad e Tobago.
MU — Maurícias.	TV — Tuvalu.
MV — Ilhas Maldivas.	TW — Taiwan/China.
MW — Malavi.	TZ — República Unida da Tanzânia.
MX — México.	UA — Ucrânia.
MY — Malásia.	UG — Uganda.
MZ — Moçambique.	US — Estados Unidos da América.
NA — Namíbia.	UY — Uruguai.
NE — Níger.	UZ — Uzbequistão.
NG — Nigéria.	VA — Vaticano.
NI — Nicarágua.	VC — São Vicente e Granadinas.
NL — Holanda.	VE — Venezuela.
NO — Noruega.	VG — Ilhas Virgens (GB).
NP — Nepal.	VN — Vietname.
NPI — Instituto Nórdico de Patentes.	
NR — Nauru.	

VU — Vanuatu.
WO — OMPI — Organização Mundial da
Propriedade Intelectual.
WS — Samoa.
YE — Iémen.
YU — Jugoslávia. (1)
ZA — África do Sul.
ZM — Zâmbia.
ZW — Zimbábwe.

(1) O código YU foi retirado da lista, em Novembro de 2006. Até essa data identifica a ex-Jugoslávia, a Sérvia e o Montenegro.

PATENTES DE INVENÇÃO**Concessões - FG4A**

Processo	Início de vigência	Data do despacho	Nome do 1º requerente/titular	País resid.	Classificação principal	Observações
<u>118130</u>	2022.07.27	2026.06.18	RAIZ - INSTITUTO DE INVESTIGAÇÃO DA FLORESTA E PAPEL	PT	C02F 1/28 (2023.01)	nos termos do n.º 1 do artigo 72.º do código da propriedade industrial, informa-se que o pedido sofreu alterações durante a fase de exame.
<u>118539</u>	2023.03.02	2026.06.18	LABORATÓRIO NACIONAL DE ENERGIA E GEOLOGIA	PT	C12N 1/20 (2006.01)	nos termos do n.º 1 do artigo 72.º do código da propriedade industrial, informa-se que o pedido sofreu alterações durante a fase de exame.

Concessões - Patente internacional - FG4A

Processo	Início de vigência	Data do despacho	Nome do 1º requerente/titular	Pais resid.	Classificação principal	Observações
202406045 1	2022.12.27	2026.06.18	BEIJING NEW BUILDING MATERIALS PUBLIC LIMITED COMPANY	CN	C04B 28/14 (2006.01)	nos termos do n.º 1 do artigo 72.º do código da propriedade industrial, informa-se que o pedido sofreu alterações durante a fase de exame.

Patentes europeias vigentes em Portugal - FG4A

Processo	Início de vigência	Data do despacho	Nome do 1º requerente/titular	Pais resid.	Classificação principal	Observações
3995582	2020.06.29	2026.06.16	EISAI R&D MANAGEMENT CO., LTD.	JP	C12N 15/13 (2022.01)	ART. 84º DO C.P.I.:
4168063	2021.06.11	2026.06.16	VETTER PHARMA-FERTIGUNG GMBH & CO. KG	DE	A61M 5/00 (2023.01)	ART. 84º DO C.P.I.:
4373784	2022.07.13	2026.06.16	BASF SE	DE	C01B 32/80 (2023.01)	ART. 84º DO C.P.I.:
4376681	2022.07.29	2026.06.16	SOCIÉTÉ DES PRODUITS NESTLÉ S.A.	CH	A47J 31/40 (2023.01)	ART. 84º DO C.P.I.:
4561405	2023.07.31	2026.06.16	SOCIÉTÉ DES PRODUITS NESTLÉ S.A.	CH	A47J 31/44 (2025.01)	ART. 84º DO C.P.I.:
4565562	2023.08.02	2026.06.16	NXERA PHARMA UK LIMITED	GB	C07D 207/16 (2025.01)	ART. 84º DO C.P.I.:
4615286	2023.10.11	2026.06.16	SOCIÉTÉ DES PRODUITS NESTLÉ S.A.	CH	A47J 31/44 (2025.01)	ART. 84º DO C.P.I.:

Recusas - FC4A

Processo	Data do pedido	Data da recusa	Nome do 1º requerente/titular	Pais resid.	Classificação principal	Observações
121233	2026.03.18	2026.06.17	LILIANA MARISA GOMES FERREIRA	PT		recusado ao abrigo do disposto do nº 5 do art.º 67º do c.p.i.

Caducidades por falta de pagamento de taxa - Patente europeia - MM4A

Processo	Início de vigência	Data da caducidade	Nome do 1º requerente/titular	Pais resid.	Observações
1963543	2006.12.11	2026.06.11	BEKAERT ADVANCED CORDS AALTER NV	BE	
2125535	2007.12.10	2026.06.11	ESKISS PACKAGING	FR	
2370690	2008.12.10	2026.06.11	MILE DRAGIC	RS	
2373660	2009.12.10	2026.06.11	WISTA LABORATORIES LTD.	SG	
2417983	2007.12.10	2026.06.11	WYETH LLC	US	
2509940	2010.12.10	2026.06.11	THE REGENTS OF THE UNIVERSITY OF CALIFÓRNIA	US	
2788037	2012.12.10	2026.06.11	N2 PLASMA TECH AS	NO	
2931745	2013.12.10	2026.06.11	MEDIMMUNE LIMITED	GB	
2931758	2013.12.11	2026.06.11	BASELL POLYOLEFINE GMBH	DE	
2931759	2013.12.11	2026.06.11	BASELL POLYOLEFINE GMBH	DE	
3032163	2014.12.11	2026.06.11	L' AIR LIQUIDE, SOCIETE ANONYME POUR L' ETUDE ET L' EXPLOITATION DES PROCEDES GEORGES CLAUDE	FR	
3079669	2014.12.11	2026.06.11	IRONWOOD PHARMACEUTICALS, INC.	US	
3079743	2014.12.10	2026.06.11	DE MOTU CORDIS	AU	
3081319	2014.12.11	2026.06.11	JOINT STOCK COMPANY UFA ENGINE INDUSTRIAL ASSOCIATION	RU	
3091991	2014.12.11	2026.06.11	SWEDISH STROMABIO AB	SE	
3112358	2009.12.10	2026.06.11	WISTA LABORATORIES LTD.	SG	
3178531	2015.12.10	2026.06.11	INGLOT MARDCIN F.H.U. INGTRANS	PL	
3229816	2015.12.10	2026.06.11	TRICIDA INC.	US	
3231016	2015.12.11	2026.06.11	TUBESOLAR AG	DE	
3231793	2015.12.11	2026.06.11	JAPAN TOBACCO INC.	JP	
3495380	2013.12.10	2026.06.11	MEDIMMUNE LIMITED	GB	
3527824	2018.12.10	2026.06.11	SKS METAPLAST SCHEFFER-KLUTE GMBH	DE	
3585382	2018.12.11	2026.06.11	MEREO BIOPHARMA 1 LIMITED	GB	
3585383	2018.12.11	2026.06.11	MEREO BIOPHARMA 1 LIMITED	GB	
3593808	2015.12.10	2026.06.11	TRICIDA INC.	US	
3689346	2009.12.10	2026.06.11	WISTA LABORATORIES LTD.	SG	
3835486	2020.12.11	2026.06.11	VALMONT FRANCE	FR	
3861259	2019.12.10	2026.06.11	DEHUMIDIFIED AIR SOLUTIONS, INC.	CA	
3894250	2019.12.11	2026.06.11	BAJAJ AUTO LIMITED	IN	
4077788	2020.12.11	2026.06.11	LENZING AKTIENGESELLSCHAFT	AT	

Averbamentos - Patente europeia - PD1A, PD3A, PC1A, PC3A**Transmissões - Patente europeia**

Processo	Data do averbamento	Antigo requerente/titular	País resid.	Atual requerente/titular	País resid.	Observações
3257546	2026.06.16	TELEFLEX LIFE SCIENCES LLC	US	TELEFLEX LIFE SCIENCES LLC	US	

Pedidos e Avisos de Deferimento de Revalidação - NF3A

Processo	Data do pedido de revalidação	Data de despacho de deferimento	Requerente / titular	Observações
117331	2026.01.14	2026.01.16	ABSOLUTE BPC TRUST (ZONA FRANCA DA MADEIRA)	

DESENHOS OU MODELOS

Pedidos - BB/CA1Y

A publicação dos pedidos de desenhos ou modelos a seguir indicados é efetuada nos termos do artigo 188.º, n.º 1; da data de publicação do presente aviso começa a contar-se o prazo de dois meses para a apresentação de reclamações de quem se julgar prejudicado pela concessão dos mesmos, de acordo com o artigo 17.º, n.º 1 do Código da Propriedade Industrial.

- (11) **7559** (12) **Y**
 (22) 2026.05.11
 (30)
 (71) **PT ALEXANDRA MARIA GONÇALVES FREITAS**
 (72) **ALEXANDRA MARIA GONÇALVES FREITAS**
 (51) **LOC (10) CL. 14-01**
 (54) **APARELHOS ALTIFALANTES**
 (28) 1
 (57) (55)

COLUNA DE SOM RETANGULAR, COM PAINEL FRONTAL TAMBÉM RETANGULAR. INTEGRA QUATRO ALTIFALANTES CIRCULARES VISÍVEIS, DOIS DE CADA LADO, E COMANDOS CENTRADOS. A ESTRUTURA ASSENTA SOBRE PÉS INCLINADOS INTEGRADOS. FOI CONCEBIDA PARA SER APOIADA SOBRE UMA MESA.



Figura 1.1 - Vista Frontal



Figura 1.2 - Vista Frontal inferior (ou vista de baixo)



Figura 1.3 - Vista inferior (ou vista de cima-baixo)



Figura 1.4 - Vista Frontal em Perspetiva

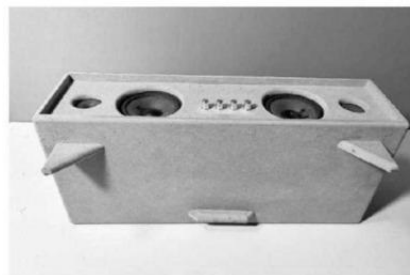

Figura 1.5 - Vista Posterior

- (11) **7563** (12) **Y**
 (22) 2026.05.12
 (30)
 (71) **PT ISA MARIA GARRAIA FERNANDES**
 (72) **ISA MARIA GARRAIA FERNANDES**
 (51) **LOC (10) CL. 11-02**
 (54) **ESCULTURAS**

(28) 1
(57) (55)



Fig. 1.1.



Fig. 1.2.



Fig. 1.3.



Fig. 1.4.



Fig. 1.5.



Fig. 1.6.

- (11) 7565 (12) Y
 (22) 2026.05.15
 (30)
 (71) PT NUNO GONÇALO SANTOS DA SILVA
 (72) NUNO GONÇALO SANTOS DA SILVA
 (51) LOC (10) CL. 32-01
 (54) DESIGNS GRÁFICOS [BIDIMENSIONAIS]
 (28) 3
 (57) (55)



Figura 1



Figura 2



Figura 3

Concessões - FG4Y

Processo	Início de vigência	Data do despacho	Nome do 1º requerente/titular	Pais resid.	Classificação principal	Observações
7523	2026.03.23	2026.06.15	CHANEL	FR		
7525	2026.03.27	2026.06.15	MUNDIAL-IMPORTAÇÃO E EXPORTAÇÃO, LDA	PT	02-02	
7526	2026.03.27	2026.06.15	MUNDIAL-IMPORTAÇÃO E EXPORTAÇÃO, LDA	PT	02-02	

Caducidades por falta de pagamento de taxa - MM4Y

Processo	Início de vigência	Data da caducidade	Nome do 1º requerente/titular	País resid.	Observações
4315	2015.12.11	2026.06.11	DAPAFERRO - SERRALHARIA CIVIL, LDA	PT	

REGISTO NACIONAL DE MARCAS

Pedidos

De acordo com o artigo 226.º do Código da Propriedade Industrial, a seguir se publicam os pedidos de registo de marcas; da data de publicação do presente aviso começa a contar-se o prazo de dois meses para a apresentação de reclamações de quem se julgar prejudicado pela eventual concessão dos mesmos, em conformidade com o artigo 17.º do mesmo Código.

- (210) **767398** **MNA**
 (220) 2026.04.20
 (300)
 (730) **PT LOUSALU - ALUMÍNIOS DE LOUSADA, LDA**
 (511) 09 CONTEÚDOS GRAVADOS E DESCARREGÁVEIS; EQUIPAMENTOS DE MEDIÇÃO, DETEÇÃO, MONITORIZAÇÃO E CONTROLO; EQUIPAMENTOS DE TECNOLOGIA DA INFORMAÇÃO, AUDIOVISUAIS, MULTIMÉDIA E FOTOGRÁFICOS.
 35 SERVIÇOS DE ASSISTÊNCIA, GESTÃO E ADMINISTRAÇÃO DE NEGÓCIOS; SERVIÇOS DE PUBLICIDADE, DE MARKETING E DE PROMOÇÃO; SERVIÇOS DE PUBLICIDADE, DE MARKETING E PROMOCIONAIS; SERVIÇOS DE PUBLICIDADE, DE PROMOÇÃO E DE MARKETING.
 (591)
 (540)
- 

2.0
DOIS PONTO ZERO
- (531) 27.7.1
-
- (210) **768568** **MNA**
 (220) 2026.05.09
 (300)
 (730) **PT JOSÉ ANTÓNIO RODRIGUES CARDOSO**
PT JOSÉ ANTÓNIO RODRIGUES CARDOSO
 (511) 16 AGUARELAS [PINTURAS ACABADAS]; AGUARELAS [PINTURAS]; AQUARELAS [PINTURAS]; ARTE IMPRESSA; RETRATOS; REPRODUÇÕES GRÁFICAS; REPRODUÇÕES DE QUADROS; REPRESENTAÇÕES GRÁFICAS; PINTURAS [QUADROS] ENCAIXILHADOS OU NÃO; RETRATOS SOB A FORMA DE FOTOGRAFIAS IMPRESSAS; RETRATOS SOB A FORMA DE DESENHOS; RETRATOS SOB A FORMA DE PINTURAS; OBRAS DE ARTE DE PAPEL; OBRAS DE ARTE E DECORAÇÕES, INCLUINDO FIGURAS, FEITAS SOBRETUDO DE PAPEL OU CARTÃO, E MAQUETES ARQUITETÓNICAS; OBRAS DE ARTE MURAL 3D REALIZADAS EM CARTÃO; OBRAS DE ARTE MURAL EM 3D DE PAPEL; OBRAS PINTADAS; OLEOGRAFIAS; IMAGENS; IMAGENS SOB A FORMA DE DESENHOS; IMAGENS SOB A FORMA DE FOTOGRAFIAS IMPRESSAS; IMAGENS SOB A FORMA DE PINTURAS; IMPRESSÕES DE ARTES GRÁFICAS; GRAVURAS E SUAS REPRODUÇÕES; GRAVURAS DE ARTE; DESENHOS; DESENHOS GRÁFICOS; FIGURAS EM PAPEL; MATERIAL IMPRESSO E ARTIGOS DE PAPELARIA E DE INSTRUÇÃO; LIVROS; LIVROS COMEMORATIVOS; LIVROS EDUCATIVOS; LIVROS ILUSTRADOS; LIVROS INFANTIS; LIVROS, REVISTAS, JORNAIS IMPRESSOS E OUTROS MEIOS DE COMUNICAÇÃO SOCIAL EM FORMATO PAPEL.
 35 SERVIÇOS DE PUBLICIDADE, DE PROMOÇÃO E DE MARKETING; AMOSTRAGEM DE PRODUTOS; AGÊNCIAS DE PUBLICIDADE; AGÊNCIA DE RELAÇÕES PÚBLICAS; AGENTES PUBLICITÁRIOS; ADMINISTRAÇÃO E GESTÃO EMPRESARIAL; AQUISIÇÃO DE EMPRESAS; ASSISTÊNCIA COMERCIAL EM GESTÃO DE NEGÓCIOS COMERCIAIS; GESTÃO COMERCIAL DE AUTORES E ESCRITORES; GESTÃO COMERCIAL DE ATRAÇÕES PARA VISITANTES; GESTÃO COMERCIAL DE ATORES; GESTÃO COMERCIAL DE ATLETAS PROFISSIONAIS; GESTÃO COMERCIAL DE ARTISTAS MÚSICAIS; GESTÃO COMERCIAL DE ARTISTAS DE ENTRETENIMENTO; GESTÃO COMERCIAL DE ARTISTAS; GESTÃO COMERCIAL DE CENTROS DE CONFERÊNCIA; GESTÃO COMERCIAL DE MÚSICOS; GESTÃO COMERCIAL DE LOCAIS DE ENTRETENIMENTO; SERVIÇOS DE GESTÃO E CONSULTADORIA DE NEGÓCIOS; SERVIÇOS DE INTERMEDIÇÃO DE NEGÓCIOS RELACIONADOS COM A CORRESPONDÊNCIA DE VÁRIOS PROFISSIONAIS COM CLIENTES.
 41 PUBLICAÇÃO, RELATO E REDAÇÃO DE TEXTOS; CONSULTADORIA EDITORIAL; CRIAÇÃO [ESCRITA] DE CONTEÚDOS EDUCATIVOS PARA PODCASTS; CRIAÇÃO [ESCRITA] DE PODCASTS; DISPONIBILIZAÇÃO DE PUBLICAÇÕES ON-LINE; EDIÇÃO DE E-BOOKS (LIVROS ELETRÓNICOS); EDIÇÃO DE PUBLICAÇÕES; EDIÇÃO DE MATERIAL IMPRESSO COM IMAGENS, SEM FINS PUBLICITÁRIOS; ELABORAÇÃO DE GUIÕES DE FILMES; ESCRITA CRIATIVA PARA TERCEIROS;

ESCRITA DE GUIÕES PARA TELEVISÃO; FORNECIMENTO DE SERVIÇOS DE ESTÚDIO DE GRAVAÇÃO DE VÍDEOS; MICROEDIÇÃO; PRESTAÇÃO DE INFORMAÇÕES RELATIVAS À PUBLICAÇÃO; PUBLICAÇÃO DE ANUÁRIOS; PRESTAÇÃO DE AVALIAÇÕES DE CONSUMIDORES PARA FINS DE ENTRETENIMENTO OU CULTURAIS; PUBLICAÇÃO DE ARTIGOS CIENTÍFICOS; PUBLICAÇÃO DE CATÁLOGOS; PUBLICAÇÃO DE CONTEÚDO EDITORIAL DE SÍTIOS ACESSÍVEIS POR UMA REDE INFORMÁTICA MUNDIAL; PUBLICAÇÃO DE JORNAIS, REVISTAS, CATÁLOGOS E BROCHURAS; PUBLICAÇÃO DE LETRAS DE MÚSICAS SOB A FORMA DE FOLHAS; PUBLICAÇÃO DE LETRAS DE MÚSICAS SOB A FORMA DE LIVROS; PUBLICAÇÃO DE LIVROS; PUBLICAÇÃO DE LIVROS DE ÁUDIO; SERVIÇOS DE TRANSCRIÇÃO DE MÚSICA; SERVIÇOS PARA A PUBLICAÇÃO DE GUIAS; SERVIÇOS PARA A PUBLICAÇÃO DE GUIAS DE VIAGEM; SERVIÇOS DE PUBLICAÇÃO ATRAVÉS DE MEIOS ELETRÔNICOS; SERVIÇOS DE PUBLICAÇÃO DE CONTEÚDOS DE ENTRETENIMENTO DE VÍDEO, ÁUDIO E MULTIMÉDIA; SERVIÇOS DE PUBLICAÇÃO DE EDIÇÕES PERIÓDICAS E NÃO PERIÓDICAS, EXCETO TEXTOS PUBLICITÁRIOS; SERVIÇOS DE PUBLICAÇÃO DE REVISTAS; SERVIÇOS DE PUBLICAÇÃO PARA LIVROS E REVISTAS; SERVIÇOS DE PUBLICAÇÕES ON-LINE; SERVIÇOS DE EDIÇÃO DE MÚSICA; SERVIÇOS DE EDIÇÃO; SERVIÇOS DE EDIÇÃO DE SOFTWARE MULTIMÉDIA PARA ENTRETENIMENTO; SERVIÇOS DE EDIÇÃO E GRAVAÇÃO DE MÚSICA; SERVIÇOS DE ESCRITA DE GUIÕES; SERVIÇOS DE JORNALISMO; SERVIÇOS DE AGÊNCIAS LITERÁRIAS; SERVIÇOS DE APRESENTADORES DE RÁDIO E TELEVISÃO; SERVIÇOS DE ASSESSORIA RELACIONADOS COM PUBLICAÇÃO; PUBLICAÇÃO ON-LINE DE LIVROS E JORNAIS ELETRÔNICOS; PUBLICAÇÃO ON-LINE DE LIVROS E REVISTAS ELETRÔNICAS; PUBLICAÇÃO ONLINE DE LIVROS E PERIÓDICOS ELETRÔNICOS; PUBLICAÇÃO ONLINE DE LIVROS E REVISTAS ELETRÔNICOS; PUBLICAÇÃO ONLINE DE MATERIAL MULTIMÉDIA; REDAÇÃO DE CENÁRIOS; PUBLICAÇÃO DE REVISTAS EM FORMATO ELETRÔNICO NA INTERNET; PUBLICAÇÃO DE OBRAS MUSICAIS; PUBLICAÇÃO DE PARTITURAS; ESPETÁCULOS MUSICAIS; ENCENAÇÃO DE ESPETÁCULOS MUSICAIS; SERVIÇOS DE ESPETÁCULOS MUSICAIS; ORGANIZAÇÃO DE ESPETÁCULOS MUSICAIS; ESPETÁCULOS MUSICAIS AO VIVO; GESTÃO ARTÍSTICA DE ESPETÁCULOS MUSICAIS; SERVIÇOS PARA O FORNECIMENTO DE DIVERTIMENTO SOB A FORMA DE ESPETÁCULOS MUSICAIS AO VIVO; SERVIÇOS PARA O FORNECIMENTO DE ENTRETENIMENTO SOB A FORMA DE ESPETÁCULOS MUSICAIS AO VIVO; PLANEAMENTO DE PEÇAS DE TEATRO OU DE ESPETÁCULOS MUSICAIS; APRESENTAÇÃO DE ESPETÁCULOS AO VIVO POR GRUPOS MUSICAIS; NÚMEROS MUSICAIS FORNECIDOS EM LOCAIS DE ESPETÁCULOS; GESTÃO ARTÍSTICA DE SALAS DE ESPETÁCULOS MUSICAIS; SERVIÇOS DE ESPETÁCULOS MUSICAIS AO VIVO; ORGANIZAÇÃO DE ESPETÁCULOS MUSICAIS AO VIVO; PUBLICAÇÃO DE PUBLICAÇÕES PERIÓDICAS E LIVROS EM FORMATO ELETRÔNICO.

(591)
(540)

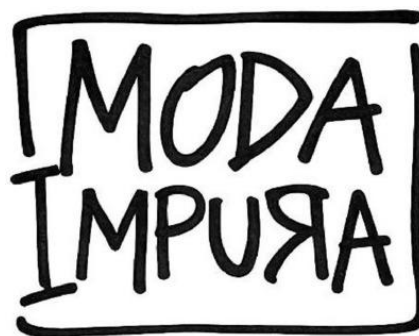

(531) 26.4.22

(210) **768671** MNA

(220) 2026.05.11

(300)

(730) **PT ANA CRISTINA FERREIRA SANTANA MANGORRINHA**

(511) 19 AZULEJOS DE CERÂMICA.

25 T-SHIRTS.

(591) AZUL PRINCIPAL: PANTONE 281 C; DOURADO PRINCIPAL: PANTONE 1245 C; AMARELO GIRASSOL: PANTONE 1235 C; CREME FUNDO: PANTONE 7499 C.

(540)



(531) 2.5.27 ; 7.11.1

(210) **768716** MNA

(220) 2026.05.11

(300)

(730) **PT ADVANCE MOURA, UNIPessoal LDA**

(511) 03 COSMÉTICOS; PERFUMES; SABONETES; AMBIENTADORES DE ESPAÇO.

05 SUPLEMENTOS ALIMENTARES; PRODUTOS FARMACÊUTICOS.

44 SERVIÇOS DE ESTÉTICA; SERVIÇOS DE FISIOTERAPIA.

(591)

(540)



(531) 2.3.23

por terem sido adicionadas novas classes em 2026/05/19, novamente se publica este pedido



BONANZA
THE LAND

(210) **769048** MNA
(220) 2026.05.15
(300)
(730) PT **SINTRAPERI - INSPEÇÕES TÉCNICAS, UNIPessoal LDA**

(511) 37 DETEÇÃO DE FUGAS EM EDIFÍCIOS.
42 TESTES, AUTENTICAÇÃO E CONTROLO DE QUALIDADE.

(591)
(540)



(531) 2.1.4 ; 14.1.1 ; 16.3.17

(531) 1.3.2 ; 5.1.1

(210) **769232** MNA
(220) 2026.05.19
(300)
(730) PT **BABO & VIDAL - AZORES, UNIPessoal, LDA.**

(511) 20 MOBILIÁRIO; MOBILIÁRIO ESTOFADO;
MOBILIÁRIO ESTOFADO CONVERTÍVEL;
MOBILIÁRIO DOMÉSTICO; MOBILIÁRIO EM COURO.

(591)
(540)



(531) 27.5.1

(210) **769225** MNA
(220) 2026.05.19
(300)
(730) NL **CARINE SUSANNE ELISABETH VAN DEN BERG**

(511) 12 VEÍCULOS E MEIOS DE TRANSPORTE TERRESTRES.
25 VESTUÁRIO.
31 ANIMAIS VIVOS; CAVALOS VIVOS.
41 SERVIÇOS RECREATIVOS RELACIONADOS COM EQUITAÇÃO.
43 ALOJAMENTO PARA ANIMAIS; ALOJAMENTO TEMPORÁRIO PARA ANIMAIS.

(591) PRETO E BRANCO.
(540)

(210) **769285** MNA
(220) 2026.05.20
(300)
(730) PT **DINO ALEXANDRE DE JESUS INACIO GBNICHOLAS COMAN**

(511) 33 BEBIDAS DESTILADAS.

(591) GOLD; BLUE.
(540)



(531) 7.1.1 ; 24.11.7

(591)

(540)



(531) 3.7.7 ; 3.7.16 ; 3.7.24 ; 26.11.13

- (210) **769954** MNA
 (220) 2026.05.27
 (300)
 (730) **PT QUINTA DA PACHECA, SOCIEDADE AGRÍCOLA E TURÍSTICA LDA**
 (511) 33 BEBIDAS ALCOÓLICAS (EXCLUINDO CERVEJA); BEBIDAS ALCOÓLICAS EXCETO CERVEJA; BEBIDAS ALCOÓLICAS PRÉ-MISTURADAS; AGUARDENTE DE PÊRA; AMARGOS [LICORES]; ANIS; ANISETE; APERITIVOS À BASE DE LICOR ALCOÓLICO DESTILADO; BEBIDAS ALCOÓLICAS DESTILADAS À BASE DE CEREAIS; BEBIDAS ALCOÓLICAS FERMENTADAS AROMATIZADAS À BASE DE MALTE, COM EXCEÇÃO DE CERVEJAS; BEBIDAS ALCOÓLICAS À BASE DE CANA DE AÇÚCAR; BEBIDAS APERITIVAS; BEBIDAS COM BAIXO TEOR ALCOÓLICO; ÁGUAS GASEIFICADAS AROMATIZADAS E COM TEOR ALCOÓLICO; ÁLCOOL DE ARROZ; BEBIDAS ESPIRITUOSAS; BEBIDAS ESPIRITUOSAS DESTILADAS; BEBIDAS GASEIFICADAS COM ÁLCOOL, EXCLUINDO CERVEJA; CIDRA; VINHO; SIDRA; VINHOS.

(591)

(540)

BONS MOMENTOS

- (210) **769964** MNA
 (220) 2026.05.27
 (300)
 (730) **PT QUINTA DO FAREJAL - ESPAÇO DE EXCELÊNCIA, UNIPessoal, LDA.**
 (511) 35 REALIZAÇÃO DE EVENTOS COMERCIAIS.
 41 EVENTOS DE DANÇA; REALIZAÇÃO DE EVENTOS EDUCATIVOS; REALIZAÇÃO DE EVENTOS DESPORTIVOS; REALIZAÇÃO DE EVENTOS CULTURAIS.
 43 ALOJAMENTO TEMPORÁRIO; FORNECIMENTO DE ALOJAMENTO TEMPORÁRIO; SERVIÇOS DE ALOJAMENTO TEMPORÁRIO; ALUGUER DE ALOJAMENTO TEMPORÁRIO; FORNECIMENTO DE ALOJAMENTOS TEMPORÁRIOS; DISPONIBILIZAÇÃO DE ALOJAMENTO TEMPORÁRIO PARA HÓSPEDES.

(210) **770070** MNA

(220) 2026.05.30

(300)

(730) **PT PELICANO REFINADO REFEIÇÕES COM AFETO UNIPessoal LDA**

- (511) 43 SERVIÇOS DE RESTAURAÇÃO [ALIMENTAÇÃO E BEBIDAS]; SERVIÇOS DE FORNECIMENTO DE COMIDA PARA FORA (TAKEAWAY); SERVIÇOS DE CATERING; SERVIÇOS COMERCIAIS DE CATERING; SERVIÇOS DE CATERING MÓVEL; SERVIÇOS DE CATERING NO EXTERIOR; SERVIÇOS DE CATERING PARA ESCOLAS; SERVIÇOS DE CATERING PARA HOSPITAIS; SERVIÇOS DE CATERING PARA HOTÉIS; SERVIÇOS DE CATERING PARA CENTROS EDUCATIVOS; SERVIÇOS DE CATERING ESPECIALIZADOS EM COZINHA JAPONESA; SERVIÇOS DE CATERING PARA CAFETARIAS DE EMPRESAS; SERVIÇOS DE CATERING PARA CENTROS DE CONFERÊNCIAS; SERVIÇOS DE CATERING PARA LARES DE IDOSOS; SERVIÇOS DE CATERING ESPECIALIZADOS EM COZINHA EUROPEIA; SERVIÇOS DE CATERING PARA SALAS DE RECEÇÃO; FORNECIMENTO DE ALIMENTOS E BEBIDAS EM CARRINHAS; FORNECIMENTO DE ALIMENTOS E BEBIDAS PARA CLIENTES; SERVIÇOS DE FORNECIMENTO DE ALIMENTOS E BEBIDAS; FORNECIMENTO DE ALIMENTOS E BEBIDAS PARA CLIENTES DE RESTAURANTES; FORNECIMENTO DE ALIMENTOS E BEBIDAS EM RESTAURANTES E BARES; SERVIÇOS DE BENEFICÊNCIA, NOMEADAMENTE FORNECIMENTO DE ALIMENTOS E BEBIDAS; SERVIÇOS MÓVEIS DE CAFETARIA PARA FORNECIMENTO DE ALIMENTOS E BEBIDAS; PREPARAÇÃO E FORNECIMENTO DE ALIMENTOS E BEBIDAS PARA CONSUMO IMEDIATO; SERVIÇOS DE AVALIAÇÃO ALIMENTAR [FORNECIMENTO DE INFORMAÇÕES SOBRE ALIMENTOS E BEBIDAS]; FORNECIMENTO DE INFORMAÇÕES RELACIONADAS COM A PREPARAÇÃO DE ALIMENTOS E BEBIDAS; RECEÇÃO DE BOAS-VINDAS DE EMPRESAS (FORNECIMENTO DE ALIMENTOS E BEBIDAS); SERVIÇOS DE INFORMAÇÃO, ACONSELHAMENTO E RESERVA PARA O FORNECIMENTO DE ALIMENTOS E BEBIDAS; SERVIÇOS DE CRÍTICA DE PRODUTOS ALIMENTARES [FORNECIMENTO DE INFORMAÇÕES SOBRE ALIMENTOS E BEBIDAS]; CATERING; DISPONIBILIZAÇÃO DE ALIMENTOS E BEBIDAS EM BISTRÓS; DISPONIBILIZAÇÃO DE ALIMENTOS E BEBIDAS EM PASTELARIAS; DECORAÇÃO DE BOLOS; DECORAÇÃO DE QUEQUES; DECORAÇÃO DE BISCOITOS; DECORAÇÃO DE ALIMENTOS; ASSESSORIA EM

COZINHA; CONSELHOS SOBRE RECEITAS CULINÁRIAS; FORNECIMENTO DE INFORMAÇÃO E ACONSELHAMENTO EM RELAÇÃO À PREPARAÇÃO DE REFEIÇÕES; FORNECIMENTO DE INFORMAÇÕES NO DOMÍNIO DA CULINÁRIA ATRAVÉS DE UM SÍTIU WEB; PRESTAÇÃO DE INFORMAÇÃO RELACIONADA COM RESTAURANTES; PRESTAÇÃO DE INFORMAÇÕES SOBRE CULINÁRIA; REALIZAÇÃO DE RESERVAS E MARCAÇÕES PARA RESTAURANTES E REFEIÇÕES; RESERVA DE MESAS EM RESTAURANTES.

(591)
(540)



(531) 1.15.11 ; 2.9.1 ; 7.1.24 ; 11.3.18

DIREÇÃO DE PROGRAMAS DE APOIO EDUCACIONAL COM INTERVENÇÃO E ORIENTAÇÃO DE FORMA A OBTER RESULTADOS; CONSULTORIA EM MATÉRIA DE FORMAÇÃO E APERFEIÇOAMENTO PROFISSIONAL RELACIONADA COM A PERFORMANCE E FUNCIONAMENTO ORGANIZACIONAL; CONSULTORIA E MENTORING DESTINADA A EMPRESAS E ESCOLAS; FORNECIMENTO DE CURSOS DE AVALIAÇÃO DE COMPETÊNCIAS; PROGRAMAS DE EDUCAÇÃO E FORMAÇÃO DO DIAGNÓSTICO SISTÊMICO ORIENTADO A RESULTADOS, FACILITAÇÃO DE EQUIPAS E PROCESSOS DE MUDANÇA, ACOMPANHAMENTO E AVALIAÇÃO DE IMPACTO; PUBLICAÇÃO E EDIÇÃO DE MATERIAL IMPRESSO, DE LIVROS E DE VÍDEOS.

42 FORNECIMENTO DE ACESSO TEMPORÁRIO A SOFTWARE INFORMÁTICO NÃO DESCARREGÁVEL PARA PROCESSAMENTO DE DOCUMENTOS DE EXPEDIÇÃO ATRAVÉS DE REDES INFORMÁTICAS, DE INTRANETS E DA INTERNET; PLATAFORMAS DE INTELIGÊNCIA ARTIFICIAL SOB A FORMA DE SOFTWARE COMO SERVIÇO [SAAS]; FORNECIMENTO DE PROGRAMAS DE COMPUTADOR DE INTELIGÊNCIA ARTIFICIAL ATRAVÉS DE REDES DE DADOS; CONCEÇÃO E DESENVOLVIMENTO DE SOFTWARE OPERACIONAL PARA ACEDER E UTILIZAR UMA REDE DE COMPUTAÇÃO EM NUVEM.

(591)
(540)

(210) **770135** MNA
(220) 2026.06.01
(300)
(730) PT **PATRÍCIA SAMPAIO MADEIRA TEIXEIRA DE ABREU**

(511) 09 APLICAÇÕES MÓVEIS; APLICAÇÕES DE SOFTWARE INFORMÁTICO DESCARREGÁVEIS; APLICAÇÕES MÓVEIS DESCARREGÁVEIS PARA TRANSMISSÃO DE DADOS; SOFTWARE INTERACTIVO; SOFTWARE OPERATIVO; PLATAFORMAS DE SOFTWARE COLABORATIVO [SOFTWARE]; PLATAFORMAS DE SOFTWARE, GRAVADO OU DESCARREGÁVEL; SOFTWARE PARA USAR NO FORNECIMENTO DE ACESSO A MÚLTIPLOS UTILIZADORES A UMA REDE GLOBAL DE INFORMAÇÃO COMPUTORIZADA; SOFTWARE PARA A INTEGRAÇÃO DE INTELIGÊNCIA ARTIFICIAL; APLICAÇÕES DE SOFTWARE PARA COMPUTADORES PARA GESTÃO SISTEMAS DE DOCUMENTOS; PLATAFORMAS DE SOFTWARE; PLATAFORMAS DE SOFTWARE PARA EDIÇÃO COLABORATIVA EM TEMPO REAL (RTCE).

41 EDUCAÇÃO; FORMAÇÃO; COACHING [FORMAÇÃO]; ORGANIZAÇÃO E REALIZAÇÃO DE CURSOS DE FORMAÇÃO; ORGANIZAÇÃO E REALIZAÇÃO DE SEMINÁRIOS E WORKSHOPS [FORMAÇÃO]; ORGANIZAÇÃO E REALIZAÇÃO DE CONFERÊNCIAS; ORGANIZAÇÃO DE EVENTOS EDUCATIVOS; FORMAÇÃO PROFISSIONAL; ENSINO [FORMAÇÃO]; SERVIÇOS DE ENSINO À DISTÂNCIA; TUTORIA; ORIENTAÇÃO PROFISSIONAL [ASSESSORIA EM MATÉRIA DE EDUCAÇÃO OU FORMAÇÃO]; PUBLICAÇÃO DE LIVROS; PUBLICAÇÃO ONLINE DE LIVROS E PERIÓDICOS ELETRÔNICOS; FORNECIMENTO DE PUBLICAÇÕES ELETRÔNICAS ONLINE [NÃO DESCARREGÁVEIS]; EDIÇÃO DE TEXTOS ESCRITOS; EDIÇÃO DE PUBLICAÇÕES; SERVIÇOS DE INFORMAÇÃO EM MATÉRIA DE EDUCAÇÃO; ORGANIZAÇÃO DE EVENTOS PARA FINS DE FORMAÇÃO; ENSINO ONLINE; FORNECIMENTO DE FORMAÇÃO ONLINE; FORNECIMENTO DE CURSOS ONLINE NÃO DESCARREGÁVEIS; PRODUÇÃO DE CONTEÚDOS EDUCATIVOS; PRESTAÇÃO DE INFORMAÇÕES EM MATÉRIA DE FORMAÇÃO;

(531) 27.5.1

(210) **770136** MNA
(220) 2026.06.01
(300)
(730) PT **VANIA SILVEIRA SOARES PEREIRA**

(511) 35 SERVIÇOS DE PUBLICIDADE, DE PROMOÇÃO E DE MARKETING; SERVIÇOS DE PUBLICIDADE, DE MARKETING E PROMOCIONAIS; SERVIÇOS DE PUBLICIDADE, DE MARKETING E DE PROMOÇÃO; SERVIÇOS DE ASSISTÊNCIA, GESTÃO E ADMINISTRAÇÃO DE NEGÓCIOS; SERVIÇOS DE VENDA A RETALHO RELACIONADOS COM PRODUTOS DE PADARIA.

(591)
(540)

(531) 24.17.97 ; 27.5.13

(210) **770144** MNA
 (220) 2026.06.01
 (300)

(730) **PT SERAFIM MANUEL DE JESUS NUNES**
 (511) 11 SAUNAS; SAUNAS FACIAIS; PEDRAS PARA SAUNAS; CALDEIRAS PARA SAUNAS; APARELHOS DE AQUECIMENTO PARA SAUNAS; BANHOS DE VAPOR, SAUNAS E SPAS; BANHOS COM HIDROMASSAGEM ["JACUZZI"] [RECIPIENTES]; CABINES PORTÁTEIS PARA BANHOS TURCOS; CABINAS PORTÁTEIS PARA BANHOS TURCOS; SPAS [PISCINAS AQUECIDAS].
 31 RAMOS DE BÉTULA PARA SAUNAS.
 37 CONSTRUÇÃO DE SAUNAS; CONSTRUÇÃO DE PISCINAS; LIMPEZA DE PISCINAS.
 41 FORNECIMENTO DE PISCINAS; EXPLORAÇÃO DE PISCINAS; ALUGUER DE PISCINAS.
 44 BANHOS TURCOS; SERVIÇOS DE BANHOS TURCOS; FORNECIMENTO DE INSTALAÇÕES PARA BANHOS TURCOS.

(591)
 (540)

 **TECNOSAUNA**®

(531) 1.15.15

(210) **770148** MNA
 (220) 2026.06.01
 (300)

(730) **PT VITOR MANUEL QUARESMA BARROS**
 (511) 09 REDES DE TELECOMUNICAÇÕES.
 38 CONSULTORIA EM TELECOMUNICAÇÕES.
 42 ENGENHARIA DE TELECOMUNICAÇÕES.

(591) AZUL; CINZENTO; VERDE; CASTANHO.
 (540)

 **technofibra**

(531) 26.4.9

(210) **770152** MNA
 (220) 2026.06.01
 (300)

(730) **PT CONFEITUR LDA**
 (511) 30 APERITIVOS À BASE DE CONFEITARIAS; BOLACHAS SALGADAS; CONFEITARIA DE FARINHA NÃO MEDICINAL; CONFEITARIA CONGELADA; DOÇARIA COZIDA; PASTELARIA, BOLOS, TARTES E BISCOITOS (BOLACHAS); PÃO; PRODUTOS DE PADARIA; PRODUTOS DE CONFEITARIA NÃO MEDICINAIS; PRODUTOS DE CONFEITARIA; PRODUTOS DE PADARIA SEM GLÚTEN.

(591)
 (540)



CASA DAS BÔLAS
 SABOR COM HISTÓRIA - DESDE 1966

(531) 26.4.8

(210) **770153** MNA
 (220) 2026.06.01
 (300)

(730) **PT FIGUEIREDO & BARROS, LDA**
 (511) 37 INSTALAÇÃO DE SISTEMAS DE ENERGIA SOLAR; INSTALAÇÃO DE APARELHOS DE AQUECIMENTO E DE REFRIGERAÇÃO.
 39 DISTRIBUIÇÃO DE ENERGIAS RENOVÁVEIS.

(591) VERDE
 (540)

 **technogreen**

(531) 5.3.13 ; 5.3.14 ; 29.1.3

(210) **770154** MNA
 (220) 2026.06.01
 (300)

(730) **PT BIOTOP - IMPORT/EXPORT. S.A.**
 (511) 05 SUPLEMENTOS ALIMENTARES.

(591)
 (540)

BIOLIP®

(531) 27.5.17

(210) **770152** MNA
 (220) 2026.06.01
 (300)

(730) **PT CONFEITUR LDA**
 (511) 30 APERITIVOS À BASE DE CONFEITARIAS; BOLACHAS SALGADAS; CONFEITARIA DE FARINHA NÃO MEDICINAL; CONFEITARIA CONGELADA; DOÇARIA COZIDA; PASTELARIA, BOLOS, TARTES E BISCOITOS (BOLACHAS); PÃO; PRODUTOS DE PADARIA; PRODUTOS DE CONFEITARIA NÃO MEDICINAIS; PRODUTOS DE CONFEITARIA; PRODUTOS DE PADARIA SEM GLÚTEN.

(591)
 (540)

(210) **770157** MNA
 (220) 2026.06.01
 (300)

(730) **PT YESKNOWLEDGE INVESTIMENTOS IMOBILIARIOS SA**

(511) 25 VESTUÁRIO DE DESPORTO.
 28 ARTIGOS DE DESPORTO.

(591)
 (540)



(531) 1.1.17 ; 21.3.1



(531) 6.1.4 ; 18.1.14

(210) **770158** MNA
 (220) 2026.06.01
 (300)
 (730) **PT JOÃO PAULO DE ALMEIDA RODRIGUES**
 (511) 33 BEBIDAS ALCOÓLICAS (EXCLUINDO CERVEJA); VINHOS.
 (591)
 (540)

DA
D'Árturia

(531) 27.5.10

(210) **770161** MNA
 (220) 2026.06.01
 (300)
 (730) **PT LUÍS PAULO GOMES DA SILVA PEDRO**
 (511) 35 SERVIÇOS DE ASSISTÊNCIA, GESTÃO E ADMINISTRAÇÃO DE NEGÓCIOS; SERVIÇOS DE PUBLICIDADE, DE MARKETING E PROMOCIONAIS; SERVIÇOS DE PUBLICIDADE, DE MARKETING E DE PROMOÇÃO.
 39 TRANSPORTE; ESTACIONAMENTO E ARMAZENAMENTO DE VEÍCULOS; SERVIÇOS DE ALUGUER RELACIONADOS COM VEÍCULOS, TRANSPORTE E ARMAZENAMENTO; SERVIÇOS DE INFORMAÇÃO, ACONSELHAMENTO E RESERVA RELATIVOS A TRANSPORTES; ESTACIONAMENTO E ARMAZENAMENTO DE VEÍCULOS, ANCORAGEM; ORGANIZAÇÃO DE SERVIÇOS DE TRANSPORTE; SERVIÇOS DE ALUGUER RELACIONADOS COM TRANSPORTE E ARMAZENAMENTO; SERVIÇOS DE TRANSPORTE EM VEÍCULOS AUTOMÓVEIS; AGÊNCIAS DE MEDIAÇÃO DE TRANSPORTE; DISPONIBILIZAÇÃO DE TRANSPORTE TERRESTRE, MARÍTIMO E AÉREO; TRANSPORTE DE PASSAGEIROS EM AUTOMÓVEL; TRANSPORTE DE BAGAGEM DE PASSAGEIROS; TRANSPORTE DE BAGAGENS DE PASSAGEIROS; TRANSPORTE TERRESTRE DE PASSAGEIROS.
 41 SERVIÇOS DE RESERVA DE BILHETES PARA ATIVIDADES E EVENTOS EDUCATIVOS, DE ENTRETENIMENTO E DESPORTIVOS.
 (591) Dourado e Azul-escuro
 (540)

(210) **770160** MNA
 (220) 2026.06.01
 (300)
 (730) **PT JOSUÉ COSTA PEREIRA FERREIRA BRITO**
 (511) 39 ORGANIZAÇÃO DE TRANSPORTE PARA EXCURSÕES DE TURISMO.
 (591)
 (540)



(531) 26.1.17 ; 26.1.18

(531) 7.5.9 ; 27.99.4

(210) **770162** MNA
 (220) 2026.06.01
 (300)
 (730) **PT MAINOVA - SOCIEDADE AGRÍCOLA, LDA**
 (511) 33 VINHO.
 (591)
 (540)

M DE MOMENTO

(210) **770169** MNA
 (220) 2026.06.01
 (300)
 (730) **PT ALÉM DO CÓDIGO, LDA.**
 (511) 35 GESTÃO DE FICHEIROS INFORMÁTICOS.
 42 SERVIÇOS DE TI (TECNOLOGIAS DE INFORMAÇÃO).
 (591) #003669; #058EFD
 (540)



(210) **770164** MNA
 (220) 2026.06.01
 (300)
 (730) **PT GRACIETE MARGARIDA DA COSTA E SILVA**
 (511) 44 CUIDADOS HIGIÉNICOS E DE BELEZA PARA PESSOAS; SERVIÇOS DE HIGIENE CORPORAL E DE BELEZA PARA PESSOAS; SERVIÇOS PARA CUIDADOS DE HIGIENE PESSOAL E DE BELEZA PARA PESSOAS.
 (591)
 (540)

(531) 26.1.6 ; 26.13.25 ; 27.5.15 ; 27.5.25



Beauty Shape
 ESTÉTICA AVANÇADA

(531) 5.5.16 ; 27.99.2

(210) **770174** MNA
 (220) 2026.06.01
 (300)
 (730) **PT CARLOS ANDRÉ MARQUES FIGUEIREDO DA SILVA FERREIRA PT DIOGO DE CASTRO ALVES JERVIS D'ATHOUGUIA PT MARTA ISABEL FERREIRA NEVES DE SOUSA**
 (511) 09 FILMES CINEMATOGRAFICOS.
 35 MARKETING DIGITAL; SERVIÇOS DE AGÊNCIA DE TALENTOS [REPRESENTAÇÃO COMERCIAL DE ARTISTAS]; PUBLICIDADE E MARKETING.
 38 SERVIÇOS DE COMUNICAÇÃO AUDIOVISUAL.
 41 PRODUÇÕES DE TELEVISÃO.
 (591)
 (540)



(210) **770167** MNA
 (220) 2026.06.01
 (300)
 (730) **PT FÁBIO DA CRUZ SANTOS**
 (511) 41 TUTORIA; SERVIÇOS DE EDUCAÇÃO, ENTRETENIMENTO E DESPORTO.
 (591) Preto; Verde; Branco
 (540)

(531) 27.1.5



(210) **770176** MNA
 (220) 2026.06.01
 (300)
 (730) **PT JOSÉ MANUEL DE MATOS GUEIFÃO CARRILHO**
 (511) 31 ANIMAIS VIVOS.
 44 CRIAÇÃO DE ANIMAIS; SERVIÇOS DE CRIAÇÃO E REPRODUÇÃO DE ANIMAIS.
 (591)
 (540)

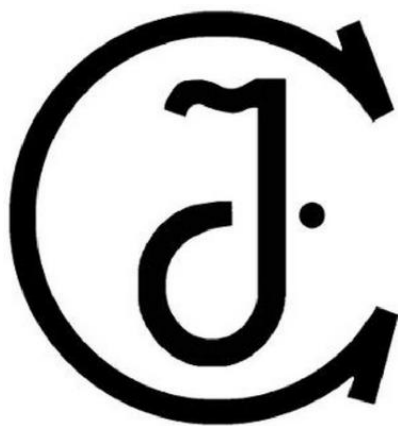

(531) 24.17.1 ; 26.2.1 ; 26.2.18 ; 27.99.10

(210) **770182** MNA

(220) 2026.06.01

(300)

(730) **PT GEORGE LEAL**

(511) 41 SERVIÇOS DESPORTIVOS E DE FITNESS; SERVIÇOS DE TREINADOR PESSOAL [TREINO DESPORTIVO]; TREINO DESPORTIVO; AULAS DE DESPORTO; ORGANIZAÇÃO DE AULAS DE DESPORTO; PRESTAÇÃO DE SERVIÇOS DE EDUCAÇÃO RELACIONADOS COM O FITNESS; AULAS DE ATIVIDADES NO GINÁSIO; DISPONIBILIZAÇÃO DE INFORMAÇÃO SOBRE TREINAMENTO FÍSICO ATRAVÉS DE UM SITE ONLINE.

(591) verde; preto; prateado; cinza; branco

(540)



(531) 26.1.5 ; 26.1.18 ; 26.1.21 ; 27.5.4 ; 29.1.3

(210) **770187** MNA

(220) 2026.06.01

(300)

(730) **PT SIC - SOCIEDADE INDEPENDENTE DE COMUNICAÇÃO, S.A.**

(511) 38 FORNECIMENTO DE ACESSO A PLATAFORMAS NA INTERNET; FORNECIMENTO DE ACESSO DE UTILIZADOR ÀS PLATAFORMAS NA INTERNET; FORNECIMENTO DE ACESSO A PLATAFORMAS NA INTERNET PARA VISUALIZAR CONTEÚDOS

TELEVISIVOS; TELECOMUNICAÇÕES; DIFUSÃO, TRANSMISSÃO E DISTRIBUIÇÃO DE VOZ, DADOS, IMAGENS, MÚSICA, ÁUDIO, VÍDEO, MULTIMÉDIA, TELEVISÃO E RÁDIO ATRAVÉS DE REDES DE TELECOMUNICAÇÕES, REDES INFORMÁTICAS, INTERNET, SATÉLITE, RÁDIO, REDES DE COMUNICAÇÕES SEM FIOS, TELEVISÃO E CABO; SERVIÇOS DE DIFUSÃO, TRANSMISSÃO E TRANSMISSÃO CONTÍNUA POR ASSINATURA E PAY-PER-VIEW ATRAVÉS DE REDES DE TELECOMUNICAÇÕES, REDES INFORMÁTICAS, INTERNET, SATÉLITE, RÁDIO, REDES DE COMUNICAÇÕES SEM FIOS, TELEVISÃO E CABO; SERVIÇOS DE TRANSMISSÃO DE VÍDEO A PEDIDO; CORRESPONDÊNCIA DE UTILIZADORES PARA TRANSFERÊNCIA DE MÚSICA, ÁUDIO, VÍDEO E MULTIMÉDIA ATRAVÉS DE REDES DE INTERNET, SATÉLITE, RÁDIO, REDES DE COMUNICAÇÕES SEM FIOS, TELEVISÃO E CABO; SERVIÇOS TELEFÓNICOS, DE CORREIO ELETRÓNICO, DE MENSAGENS ELETRÓNICAS, DE TRANSMISSÃO ELETRÓNICA DE DADOS, DE AUDIOCONFERÊNCIA E DE VIDEOCONFERÊNCIA; FORNECIMENTO DE ACESSO A REDES DE TELECOMUNICAÇÃO, REDES INFORMÁTICAS, À INTERNET, A COMUNICAÇÕES POR SATÉLITE, REDES DE COMUNICAÇÕES SEM FIOS E REDES POR CABO; FORNECIMENTO DE ACESSO A SÍTIOS WEB, BASES DE DADOS, BOLETINS ELETRÓNICOS, FÓRUMS EM LINHA, DIRETÓRIOS, MÚSICA E PROGRAMAS DE VÍDEO E DE ÁUDIO; COMUNICAÇÃO POR COMPUTADOR; SERVIÇOS DE CONSULTORIA, INFORMAÇÃO E ASSESSORIA RELACIONADOS COM OS SERVIÇOS ATRÁS REFERIDOS; TRANSMISSÃO DE PROGRAMAS DE TELEVISÃO POR SATÉLITE E CABOS; DIFUSÃO DE PROGRAMAS DE TELEVISÃO E, DE UM MODO MAIS GERAL, PROGRAMAS MULTIMÉDIA (INFORMATIZAÇÃO DE TEXTOS E OU DE IMAGENS FIXAS OU ANIMADAS E OU DE SONS, MUSICAIS OU NÃO), PARA USO INTERATIVO OU NÃO; TRANSMISSÕES RADIOFÓNICAS E TELEVISIVAS EM GERAL, DE PROGRAMAS AUDIOVISUAIS E MULTIMÉDIA DE USO INTERATIVO OU NÃO; TRANSMISSÃO DE INFORMAÇÕES POR TELESCRITORES; COMUNICAÇÕES POR TERMINAIS DE COMPUTADORES; TRANSMISSÃO DE INFORMAÇÕES POR VIA TELEMÁTICA TENDO EM VISTA OBTER INFORMAÇÕES CONTIDAS EM BANCOS DE DADOS E BANCOS DE IMAGENS, SERVIÇOS DE COMUNICAÇÃO ATRAVÉS DE REDES INFORMÁTICAS EM GERAL; ALUGUER DE APARELHOS E INSTRUMENTOS DE COMUNICAÇÃO POR COMPUTADOR, DE TELEINFORMÁTICA E DE TELEMÁTICA; SERVIÇOS DE CONSULTA DE MENSAGENS EM TRANSMISSÃO DE DADOS EM REDES E TERMINAIS ESPECÍFICOS E OU PORTÁTEIS; SERVIÇOS DE TRANSMISSÃO DE VÍDEO A PEDIDO E SERVIÇOS MULTIMÉDIA; TRANSMISSÃO DE INFORMAÇÕES NO DOMÍNIO AUDIOVISUAL; ALUGUER DE TEMPO DE ACESSO A UMA BASE DE DADOS INFORMÁTICA; STREAMING DE TELEVISÃO PELA INTERNET; TRANSMISSÃO DE DADOS POR FLUXO CONTÍNUO (STREAMING); STREAMING DE MATERIAL ÁUDIO, VISUAL E AUDIOVISUAL ATRAVÉS DE UMA REDE MUNDIAL DE COMPUTADORES; TRANSMISSÃO DE PODCAST; SERVIÇOS DE PODCASTING.

41 DESENVOLVIMENTO, PRODUÇÃO, DISTRIBUIÇÃO, ALUGUER E APRESENTAÇÃO DE PROGRAMAS DE RÁDIO, PROGRAMAS DE TELEVISÃO, FILMES CINEMATOGRAFICOS, CONTEÚDOS DE ENTRETENIMENTO MULTIMÉDIA, PODCASTS E GRAVAÇÕES DE SOM; FORNECIMENTO DE SÉRIES DE PROGRAMAS DE TELEVISÃO, DE RÁDIO, DE ÁUDIO, DE VÍDEO, DE PODCASTS E DE WEBCASTS; FORNECIMENTO DE PROGRAMAS DE ENTRETENIMENTO, DESPORTIVOS, DE ANIMAÇÃO,

MUSICAIS, INFORMATIVOS, NOTICIOSOS, BASEADOS NA VIDA REAL, DE DOCUMENTÁRIO, DE ATUALIDADES E DE ARTE E CULTURA ATRAVÉS DE REDES DE TELECOMUNICAÇÕES, REDES INFORMÁTICAS, INTERNET, SATÉLITE, RÁDIO, REDES DE COMUNICAÇÕES SEM FIOS, TELEVISÃO E CABO; FORNECIMENTO DE PROGRAMAS DE ENTRETENIMENTO, DESPORTIVOS, DE ANIMAÇÃO, MUSICAIS, INFORMATIVOS, NOTICIOSOS, BASEADOS NA VIDA REAL, DE DOCUMENTÁRIO, DE ATUALIDADES E DE ARTE E CULTURA, NÃO DESCARREGÁVEIS; FORNECIMENTO DE GUIAS INTERATIVOS PARA PESQUISA, SELEÇÃO, REGISTO E ARQUIVO DE PROGRAMAS DE TELEVISÃO, FILMES CINEMATOGRAFICOS, CONTEÚDOS DE ENTRETENIMENTO MULTIMÉDIA, PODCASTS E GRAVAÇÕES DE SOM; FORNECIMENTO DE SÍTIOS WEB COM PROGRAMAS DE ENTRETENIMENTO, DESPORTIVOS, DE ANIMAÇÃO, MUSICAIS, INFORMATIVOS, NOTICIOSOS, BASEADOS NA VIDA REAL, DE DOCUMENTÁRIO, DE ATUALIDADES E DE ARTE E CULTURA; FORNECIMENTO DE SÍTIOS WEB COM INFORMAÇÕES NOS DOMÍNIOS DO ENTRETENIMENTO, DESPORTO, MÚSICA, NOTÍCIAS, DOCUMENTÁRIOS, ATUALIDADES E ARTES E CULTURA; INFORMAÇÃO SOBRE ENTRETENIMENTO; FORNECIMENTO DE JOGOS DE COMPUTADOR, JOGOS ELETRÓNICOS, JOGOS INTERATIVOS E JOGOS DE VÍDEO NÃO DESCARREGÁVEIS; FORNECIMENTO DE INFORMAÇÕES, HORÁRIOS, CRÍTICAS E RECOMENDAÇÕES PERSONALIZADAS RELATIVOS A PROGRAMAS EDUCATIVOS, ENTRETENIMENTO, FILMES CINEMATOGRAFICOS, TEATRO, EVENTOS ARTÍSTICOS E CULTURAIS, CONCERTOS, ESPETÁCULOS AO VIVO, COMPETIÇÕES, FEIRAS, FESTIVAIS, EXPOSIÇÕES, MOSTRAS E EVENTOS DESPORTIVOS; SERVIÇOS DE RESERVA E MARCAÇÃO DE BILHETES PARA PROGRAMAS EDUCATIVOS, ENTRETENIMENTO, FILMES CINEMATOGRAFICOS, TEATRO, EVENTOS ARTÍSTICOS E CULTURAIS, CONCERTOS, ESPETÁCULOS AO VIVO, COMPETIÇÕES, FEIRAS, FESTIVAIS, EXPOSIÇÕES, MOSTRAS E EVENTOS DESPORTIVOS; PUBLICAÇÃO E APRESENTAÇÃO DE CRÍTICAS, INQUÉRITOS E CLASSIFICAÇÕES E FORNECIMENTO DE SÍTIOS WEB INTERATIVOS PARA PUBLICAÇÃO E PARTILHA DE CRÍTICAS, INQUÉRITOS E CLASSIFICAÇÕES RELACIONADOS COM PROGRAMAS EDUCATIVOS, ENTRETENIMENTO, FILMES CINEMATOGRAFICOS, TEATRO, EVENTOS ARTÍSTICOS E CULTURAIS, CONCERTOS, ESPETÁCULOS AO VIVO, COMPETIÇÕES, FEIRAS, FESTIVAIS, EXPOSIÇÕES, MOSTRAS E EVENTOS DESPORTIVOS; FORNECIMENTO DE TOQUES TELEFÓNICOS E DE MÚSICA, VÍDEOS E GRÁFICOS PRÉ-GRAVADOS, NÃO DESCARREGÁVEIS, PARA DISPOSITIVOS DE COMUNICAÇÕES MÓVEIS; CARREGAMENTO, ARMAZENAMENTO, PARTILHA, VISUALIZAÇÃO E PUBLICAÇÃO DE IMAGENS, ÁUDIO, VÍDEOS, DIÁRIOS EM LINHA, BLOGUES, PODCASTS (FICHEIROS DE ÁUDIO) E CONTEÚDOS MULTIMÉDIA NÃO DESCARREGÁVEIS ATRAVÉS DA INTERNET; PUBLICAÇÃO DE LIVROS, PERIÓDICOS, JORNAIS, BOLETINS INFORMATIVOS, MANUAIS, BLOGUES, REVISTAS ESPECIALIZADAS E OUTRAS PUBLICAÇÕES; FORNECIMENTO DE LIVROS, PERIÓDICOS, JORNAIS, BOLETINS INFORMATIVOS, MANUAIS, BLOGUES, REVISTAS ESPECIALIZADAS E OUTRAS PUBLICAÇÕES ATRAVÉS DE SÍTIOS WEB E APLICAÇÕES INFORMÁTICAS; SERVIÇOS DE REPORTAGENS DE INFORMAÇÃO; APRESENTAÇÃO E ORGANIZAÇÃO DE ENTREGA DE PRÉMIOS; ORGANIZAÇÃO DE CERIMÓNIAS DE ATRIBUIÇÃO DE PRÉMIOS.

(540)

LESTE/OESTE

(210) 770188

MNA

(220) 2026.06.01

(300)

(730) PT SIC - SOCIEDADE INDEPENDENTE DE COMUNICAÇÃO, S.A.

(511) 38 FORNECIMENTO DE ACESSO A PLATAFORMAS NA INTERNET; FORNECIMENTO DE ACESSO DE UTILIZADOR ÀS PLATAFORMAS NA INTERNET; FORNECIMENTO DE ACESSO A PLATAFORMAS NA INTERNET PARA VISUALIZAR CONTEÚDOS TELEVISIVOS; TELECOMUNICAÇÕES; DIFUSÃO, TRANSMISSÃO E DISTRIBUIÇÃO DE VOZ, DADOS, IMAGENS, MÚSICA, ÁUDIO, VÍDEO, MULTIMÉDIA, TELEVISÃO E RÁDIO ATRAVÉS DE REDES DE TELECOMUNICAÇÕES, REDES INFORMÁTICAS, INTERNET, SATÉLITE, RÁDIO, REDES DE COMUNICAÇÕES SEM FIOS, TELEVISÃO E CABO; SERVIÇOS DE DIFUSÃO, TRANSMISSÃO E TRANSMISSÃO CONTÍNUA POR ASSINATURA E PAY-PER-VIEW ATRAVÉS DE REDES DE TELECOMUNICAÇÕES, REDES INFORMÁTICAS, INTERNET, SATÉLITE, RÁDIO, REDES DE COMUNICAÇÕES SEM FIOS, TELEVISÃO E CABO; SERVIÇOS DE TRANSMISSÃO DE VÍDEO A PEDIDO; CORRESPONDÊNCIA DE UTILIZADORES PARA TRANSFERÊNCIA DE MÚSICA, ÁUDIO, VÍDEO E MULTIMÉDIA ATRAVÉS DE REDES DE INTERNET, SATÉLITE, RÁDIO, REDES DE COMUNICAÇÕES SEM FIOS, TELEVISÃO E CABO; SERVIÇOS TELEFÓNICOS, DE CORREIO ELETRÓNICO, DE MENSAGENS ELETRÓNICAS, DE TRANSMISSÃO ELETRÓNICA DE DADOS, DE AUDIOCONFERÊNCIA E DE VIDEOCONFERÊNCIA; FORNECIMENTO DE ACESSO A REDES DE TELECOMUNICAÇÃO, REDES INFORMÁTICAS, À INTERNET, A COMUNICAÇÕES POR SATÉLITE, REDES DE COMUNICAÇÕES SEM FIOS E REDES POR CABO; FORNECIMENTO DE ACESSO A SÍTIOS WEB, BASES DE DADOS, BOLETINS ELETRÓNICOS, FÓRUMS EM LINHA, DIRETÓRIOS, MÚSICA E PROGRAMAS DE VÍDEO E DE ÁUDIO; COMUNICAÇÃO POR COMPUTADOR; SERVIÇOS DE CONSULTORIA, INFORMAÇÃO E ACESSORIA RELACIONADOS COM OS SERVIÇOS ATRÁS REFERIDOS; TRANSMISSÃO DE PROGRAMAS DE TELEVISÃO POR SATÉLITE E CABOS; DIFUSÃO DE PROGRAMAS DE TELEVISÃO E, DE UM MODO MAIS GERAL, PROGRAMAS MULTIMÉDIA (INFORMATIZAÇÃO DE TEXTOS E OU DE IMAGENS FIXAS OU ANIMADAS E OU DE SONS, MUSICAIS OU NÃO), PARA USO INTERATIVO OU NÃO; TRANSMISSÕES RADIOFÓNICAS E TELEVISIVAS EM GERAL, DE PROGRAMAS AUDIOVISUAIS E MULTIMÉDIA DE USO INTERATIVO OU NÃO; TRANSMISSÃO DE INFORMAÇÕES POR TELESSETORES; COMUNICAÇÕES POR TERMINAIS DE COMPUTADORES; TRANSMISSÃO DE INFORMAÇÕES POR VIA TELEMÁTICA TENDO EM VISTA OBTER INFORMAÇÕES CONTIDAS EM BANCOS DE DADOS E BANCOS DE IMAGENS, SERVIÇOS DE COMUNICAÇÃO ATRAVÉS DE REDES INFORMÁTICAS EM GERAL; ALUGUER DE APARELHOS E INSTRUMENTOS DE COMUNICAÇÃO POR COMPUTADOR, DE TELEINFORMÁTICA E DE TELEMÁTICA; SERVIÇOS DE CONSULTA DE MENSAGENS EM TRANSMISSÃO DE DADOS EM REDES E TERMINAIS ESPECÍFICOS E OU PORTÁTEIS; SERVIÇOS DE TRANSMISSÃO DE

(591)

VÍDEO A PEDIDO E SERVIÇOS MULTIMÉDIA; TRANSMISSÃO DE INFORMAÇÕES NO DOMÍNIO AUDIOVISUAL; ALUGUER DE TEMPO DE ACESSO A UMA BASE DE DADOS INFORMÁTICA; STREAMING DE TELEVISÃO PELA INTERNET; TRANSMISSÃO DE DADOS POR FLUXO CONTÍNUO (STREAMING); STREAMING DE MATERIAL ÁUDIO, VISUAL E AUDIOVISUAL ATRAVÉS DE UMA REDE MUNDIAL DE COMPUTADORES; TRANSMISSÃO DE PODCAST; SERVIÇOS DE PODCASTING.

41 DESENVOLVIMENTO, PRODUÇÃO, DISTRIBUIÇÃO, ALUGUER E APRESENTAÇÃO DE PROGRAMAS DE RÁDIO, PROGRAMAS DE TELEVISÃO, FILMES CINEMATOGRAFÍCOS, CONTEÚDOS DE ENTRETENIMENTO MULTIMÉDIA, PODCASTS E GRAVAÇÕES DE SOM; FORNECIMENTO DE SÉRIES DE PROGRAMAS DE TELEVISÃO, DE RÁDIO, DE ÁUDIO, DE VÍDEO, DE PODCASTS E DE WEBCASTS; FORNECIMENTO DE PROGRAMAS DE ENTRETENIMENTO, DESPORTIVOS, DE ANIMAÇÃO, MUSICAIS, INFORMATIVOS, NOTICIOSOS, BASEADOS NA VIDA REAL, DE DOCUMENTÁRIO, DE ATUALIDADES E DE ARTE E CULTURA ATRAVÉS DE REDES DE TELECOMUNICAÇÕES, REDES INFORMÁTICAS, INTERNET, SATÉLITE, RÁDIO, REDES DE COMUNICAÇÕES SEM FIOS, TELEVISÃO E CABO; FORNECIMENTO DE PROGRAMAS DE ENTRETENIMENTO, DESPORTIVOS, DE ANIMAÇÃO, MUSICAIS, INFORMATIVOS, NOTICIOSOS, BASEADOS NA VIDA REAL, DE DOCUMENTÁRIO, DE ATUALIDADES E DE ARTE E CULTURA, NÃO DESCARREGÁVEIS; FORNECIMENTO DE GUIAS INTERATIVOS PARA PESQUISA, SELEÇÃO, REGISTO E ARQUIVO DE PROGRAMAS DE TELEVISÃO, FILMES CINEMATOGRAFÍCOS, CONTEÚDOS DE ENTRETENIMENTO MULTIMÉDIA, PODCASTS E GRAVAÇÕES DE SOM; FORNECIMENTO DE SÍTIOS WEB COM PROGRAMAS DE ENTRETENIMENTO, DESPORTIVOS, DE ANIMAÇÃO, MUSICAIS, INFORMATIVOS, NOTICIOSOS, BASEADOS NA VIDA REAL, DE DOCUMENTÁRIO, DE ATUALIDADES E DE ARTE E CULTURA; FORNECIMENTO DE SÍTIOS WEB COM INFORMAÇÕES NOS DOMÍNIOS DO ENTRETENIMENTO, DESPORTO, MÚSICA, NOTÍCIAS, DOCUMENTÁRIOS, ATUALIDADES E ARTES E CULTURA; INFORMAÇÃO SOBRE ENTRETENIMENTO; FORNECIMENTO DE JOGOS DE COMPUTADOR, JOGOS ELETRÓNICOS, JOGOS INTERATIVOS E JOGOS DE VÍDEO NÃO DESCARREGÁVEIS; FORNECIMENTO DE INFORMAÇÕES, HORÁRIOS, CRÍTICAS E RECOMENDAÇÕES PERSONALIZADAS RELATIVAS A PROGRAMAS EDUCATIVOS, ENTRETENIMENTO, FILMES CINEMATOGRAFÍCOS, TEATRO, EVENTOS ARTÍSTICOS E CULTURAIS, CONCERTOS, ESPETÁCULOS AO VIVO, COMPETIÇÕES, FEIRAS, FESTIVAIS, EXPOSIÇÕES, MOSTRAS E EVENTOS DESPORTIVOS; SERVIÇOS DE RESERVA E MARCAÇÃO DE BILHETES PARA PROGRAMAS EDUCATIVOS, ENTRETENIMENTO, FILMES CINEMATOGRAFÍCOS, TEATRO, EVENTOS ARTÍSTICOS E CULTURAIS, CONCERTOS, ESPETÁCULOS AO VIVO, COMPETIÇÕES, FEIRAS, FESTIVAIS, EXPOSIÇÕES, MOSTRAS E EVENTOS DESPORTIVOS; PUBLICAÇÃO E APRESENTAÇÃO DE CRÍTICAS, INQUÉRITOS E CLASSIFICAÇÕES E FORNECIMENTO DE SÍTIOS WEB INTERATIVOS PARA PUBLICAÇÃO E PARTILHA DE CRÍTICAS, INQUÉRITOS E CLASSIFICAÇÕES RELACIONADOS COM PROGRAMAS EDUCATIVOS, ENTRETENIMENTO, FILMES CINEMATOGRAFÍCOS, TEATRO, EVENTOS ARTÍSTICOS E CULTURAIS, CONCERTOS, ESPETÁCULOS AO VIVO, COMPETIÇÕES, FEIRAS, FESTIVAIS, EXPOSIÇÕES, MOSTRAS E EVENTOS DESPORTIVOS; FORNECIMENTO DE TOQUES TELEFÓNICOS E DE MÚSICA, VÍDEOS E GRÁFICOS PRÉ-GRAVADOS,

NÃO DESCARREGÁVEIS, PARA DISPOSITIVOS DE COMUNICAÇÕES MÓVEIS; CARREGAMENTO, ARMAZENAMENTO, PARTILHA, VISUALIZAÇÃO E PUBLICAÇÃO DE IMAGENS, ÁUDIO, VÍDEOS, DIÁRIOS EM LINHA, BLOGUES, PODCASTS (FICHEIROS DE ÁUDIO) E CONTEÚDOS MULTIMÉDIA NÃO DESCARREGÁVEIS ATRAVÉS DA INTERNET; PUBLICAÇÃO DE LIVROS, PERIÓDICOS, JORNAIS, BOLETINS INFORMATIVOS, MANUAIS, BLOGUES, REVISTAS ESPECIALIZADAS E OUTRAS PUBLICAÇÕES; FORNECIMENTO DE LIVROS, PERIÓDICOS, JORNAIS, BOLETINS INFORMATIVOS, MANUAIS, BLOGUES, REVISTAS ESPECIALIZADAS E OUTRAS PUBLICAÇÕES ATRAVÉS DE SÍTIOS WEB E APLICAÇÕES INFORMÁTICAS; SERVIÇOS DE REPORTAGENS DE INFORMAÇÃO; APRESENTAÇÃO E ORGANIZAÇÃO DE ENTREGA DE PRÉMIOS; ORGANIZAÇÃO DE CERIMÓNIAS DE ATRIBUIÇÃO DE PRÉMIOS.

(591)

(540)

DIÁRIO DO EURO

(210) **770191****MNA**

(220) 2026.06.01

(300)

(730) **PT INVISIBLEMIND, LDA**

(511) 09 SOFTWARE; APLICAÇÕES INFORMÁTICAS; SOFTWARE DE INTELIGÊNCIA ARTIFICIAL; SOFTWARE PARA ANÁLISE DE DADOS; SOFTWARE PARA AUTOMAÇÃO DE PROCESSOS; PLATAFORMAS DIGITAIS DESCARREGÁVEIS; APLICAÇÕES MÓVEIS.

35 SERVIÇOS DE MARKETING; GESTÃO COMERCIAL; SERVIÇOS DE VENDAS; GESTÃO DE NEGÓCIOS; CONSULTORIA COMERCIAL; PROMOÇÃO DE PRODUTOS E SERVIÇOS; INTERMEDIACÃO COMERCIAL.

42 DESENVOLVIMENTO DE SOFTWARE; DESENVOLVIMENTO DE SOLUÇÕES DE INTELIGÊNCIA ARTIFICIAL; SERVIÇOS DE ENGENHARIA DE SOFTWARE; PLATAFORMAS SAAS; ALOJAMENTO DE PLATAFORMAS DIGITAIS; CONSULTORIA TECNOLÓGICA; ANÁLISE DE DADOS; DESIGN E DESENVOLVIMENTO DE SISTEMAS INFORMÁTICOS.

(591)

(540)



(531) 27.5.25 ; 27.7.11 ; 27.7.25

(210) **770192****MNA**

(220) 2026.06.01

(300)

(730) **PT ANA MARGARIDA LEAL BRASÇO ANTUNES**

(511) 41 ORGANIZAÇÃO DE EVENTOS, ACTIVIDADES DE TEAM BUILDING, EXPERIÊNCIAS RECREATIVAS/FORMATIVAS, WORKSHOPS E ACTIVIDADES PARA EQUIPAS.

(591)

(540)

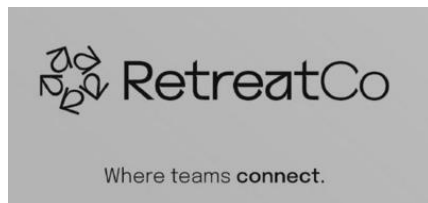

(531) 27.99.18

(210) **770194** MNA

(220) 2026.06.01

(300)

(730) **PT ANA CATARINA DE AVELAR CORREIA DA SILVA OOM DE SACADURA**
PT MARTA FERREIRA DE PAIVA GENTIL QUINA SALUCE DE SAMPAIO

(511) 14 BIJUTARIA; COLARES; CORRENTES; PENDENTES; MEDALHÕES; PULSEIRAS; BRINCOS; ANÉIS; CONTAS PARA JOALHARIA; CHARMS PARA JOALHARIA; ORNAMENTOS PARA JOALHARIA; ARTIGOS DE JOALHARIA; CAIXAS PARA JOALHARIA.

35 SERVIÇOS DE VENDA A RETALHO, INCLUINDO ONLINE, BIJUTARIA, COLARES, PULSEIRAS, BRINCOS, ANÉIS E ACESSÓRIOS DE MODA; SERVIÇOS DE COMÉRCIO ELETRÓNICO RELACIONADOS COM OS REFERIDOS PRODUTOS; SERVIÇOS DE PROMOÇÃO E MARKETING DOS REFERIDOS PRODUTOS.

(591) DOURADO; BEGE

(540)

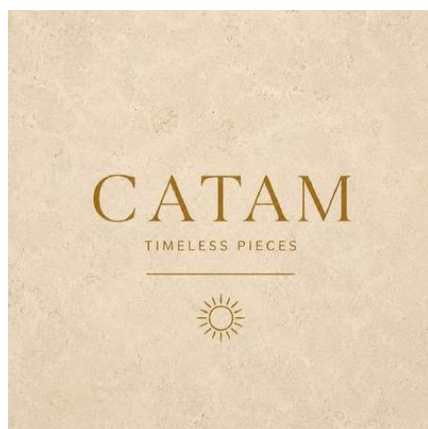

(531) 1.3.15 ; 26.11.8 ; 27.5.25

(210) **770195** MNA

(220) 2026.06.02

(300)

(730) **PT EMPORIO ITALIA - DISTRIBUIÇÃO DE BEBIDAS E PRODUTOS ALIMENTARES, LDA**

(511) 16 EMBALAGENS DE PAPEL PARA LEVAR COMIDA PARA FORA.

21 TÁBUAS PARA SERVIR COMIDA; CAIXAS DE BENTO [COMIDA JAPONESA].

35 SERVIÇOS DE ENCOMENDAS ON-LINE NA ÁREA DE RESTAURANTES DE COMIDA PARA LEVAR E DE ENTREGA AO DOMICÍLIO.

39 ENTREGA DE COMIDA; ENTREGA DE COMIDA POR PARTE DE RESTAURANTES.

43 SERVIÇOS DE COMIDA PARA FORA; CATERING; SERVIÇOS DE CATERING; SERVIÇOS COMERCIAIS DE CATERING; SERVIÇOS DE CATERING MÓVEL; SERVIÇOS DE CATERING NO EXTERIOR; SERVIÇOS DE CATERING PARA ESCOLAS; SERVIÇOS DE CATERING PARA HOSPITAIS; SERVIÇOS DE CATERING PARA HOTÉIS; CATERING EM CAFETARIAS DE COMIDA RÁPIDA; SERVIÇOS DE CATERING PARA CAFETARIAS DE EMPRESAS; SERVIÇOS DE CATERING PARA CENTROS DE CONFERÊNCIAS; CATERING DE ALIMENTAÇÃO E BEBIDAS PARA FESTAS; CATERING DE ALIMENTAÇÃO E BEBIDAS PARA BANQUETES; SERVIÇOS DE CATERING PARA SALAS DE RECEÇÃO; CATERING DE ALIMENTAÇÃO E BEBIDAS PARA INSTITUIÇÕES; SERVIÇOS DE CATERING PARA O FORNECIMENTO DE ALIMENTOS; SERVIÇOS DE CATERING PARA ESCRITÓRIO PARA FORNECIMENTO DE CAFÉS; SERVIÇOS DE CONSULTORIA EM CATERING DE ALIMENTOS E BEBIDAS; ORGANIZAÇÃO DE SERVIÇOS DE CATERING PARA FESTAS DE ANIVERSÁRIO; SERVIÇOS DE CATERING DE ALIMENTOS E BEBIDAS PARA CENTROS DE CONGRESSOS; PRESTAÇÃO DE SERVIÇOS DE CATERING DE ALIMENTOS E BEBIDAS PARA CENTROS DE EXPOSIÇÕES; PRESTAÇÃO DE SERVIÇOS DE CATERING DE ALIMENTOS E BEBIDAS PARA CENTROS DE FEIRAS E EXPOSIÇÕES; SERVIÇOS DE CATERING ESPECIALIZADOS NO CORTE DE PRESUNTO À FACA PARA FEIRAS, PROVAS E EVENTOS PÚBLICOS; SERVIÇOS DE CATERING ESPECIALIZADOS NO CORTE DE PRESUNTO À FACA PARA CASAMENTOS E EVENTOS PRIVADOS.

(591)

(540)

ITALO BENTO

(210) **770197** MNA

(220) 2026.06.02

(300) 2026.04.21 EM 019351256

(730) **US PEPSICO, INC.**

(511) 29 FRUTOS SECOS COMESTÍVEIS; FRUTOS OLEAGINOSOS PREPARADOS; FRUTOS DE CASCA RIJA PROCESSADOS; MISTURAS DE FRUTA E FRUTOS SECOS; SNACKS À BASE DE FRUTOS DE CASCA RIJA; FRUTOS OLEAGINOSOS AÇUCARADOS; NOZES SECAS; FRUTOS OLEAGINOSOS AROMATIZADOS; FRUTOS DE CASCA RIJA EM CONSERVA; FRUTOS SECOS TORRADOS; FRUTOS SECOS SALGADOS; FRUTOS SECOS TEMPERADOS.

30 FRUTOS SECOS COBERTOS [CONFEITARIA]; BARRAS ALIMENTARES CONTENDO GRÃOS DE CEREAIS E FRUTOS SECOS [CONFEITARIA].

(591)

(540)

CHEETOS THAT'S NUTS

- (210) **770198** **MNA**
 (220) 2026.06.02
 (300) 2026.04.21 EM 019351337
 (730) US **PEPSICO, INC.**
 (511) 29 FRUTOS SECOS COMESTÍVEIS; FRUTOS OLEAGINOSOS PREPARADOS; FRUTOS DE CASCA RIJA PROCESSADOS; MISTURAS DE FRUTA E FRUTOS SECOS; SNACKS À BASE DE FRUTOS DE CASCA RIJA; FRUTOS OLEAGINOSOS AÇUCARADOS; NOZES SECAS; FRUTOS OLEAGINOSOS AROMATIZADOS; FRUTOS DE CASCA RIJA EM CONSERVA; FRUTOS SECOS TORRADOS; FRUTOS SECOS SALGADOS; FRUTOS SECOS TEMPERADOS.
 30 FRUTOS SECOS COBERTOS [CONFEITARIA]; BARRAS ALIMENTARES CONTENDO GRÃOS DE CEREAIS E FRUTOS SECOS [CONFEITARIA].
 (591)
 (540)

CHEETOS TOTALLY NUTS

- (210) **770207** **MNA**
 (220) 2026.06.01
 (300)
 (730) PT **AUTOOPÇÃO, LDA**
 (511) 35 SERVIÇOS DE VENDA A RETALHO RELATIVOS A PEÇAS DE AUTOMÓVEIS; SERVIÇOS DE VENDA A RETALHO RELACIONADOS COM ACESSÓRIOS PARA AUTOMÓVEIS; SERVIÇOS GROSSISTAS RELACIONADOS COM VEÍCULOS; SERVIÇOS RETALHISTAS RELACIONADOS COM VEÍCULOS.
 37 MANUTENÇÃO E REPARAÇÃO DE VEÍCULOS AUTOMÓVEIS.
 39 ALUGUER DE AUTOMÓVEIS.
 (591) preto; branco
 (540)



- (531) 27.5.1 ; 27.5.4

- (210) **770209** **MNA**
 (220) 2026.06.01
 (300)
 (730) PT **ANA ROSA CORREIA LOUREIRO**
 (511) 39 ORGANIZAÇÃO DE VIAGENS; ORGANIZAÇÃO DE TRANSPORTE E VIAGENS; ORGANIZAÇÃO DE EXCURSÕES; ORGANIZAÇÃO DE EXCURSÕES, EXCURSÕES DE UM DIA E VISITAS TURÍSTICAS; PLANEAMENTO E ORGANIZAÇÃO DE VISITAS TURÍSTICAS E EXCURSÕES; VISITAS TURÍSTICAS; ORGANIZAÇÃO DE VISITAS TURÍSTICAS; SERVIÇOS DE VISITAS TURÍSTICAS; SERVIÇOS DE VIAGENS; COORDENAÇÃO DA ORGANIZAÇÃO DE VIAGENS PARA INDIVÍDUOS E GRUPOS.
 41 ORIENTAÇÃO PESSOAL [FORMAÇÃO]; SERVIÇOS DE EDUCAÇÃO E FORMAÇÃO EM MATÉRIA DE

ORIENTAÇÃO PESSOAL; FORMAÇÃO EM SAÚDE E BEM-ESTAR; PREPARAÇÃO, DIREÇÃO E ORGANIZAÇÃO DE WORKSHOPS [FORMAÇÃO]; ORGANIZAÇÃO DE ATIVIDADES DE FORMAÇÃO; ORGANIZAÇÃO E REALIZAÇÃO DE SEMINÁRIOS DE FORMAÇÃO; ORGANIZAÇÃO E DIREÇÃO DE WORKSHOPS DE FORMAÇÃO; ORGANIZAÇÃO E REALIZAÇÃO DE SEMINÁRIOS E WORKSHOPS [FORMAÇÃO]; ORGANIZAÇÃO E REALIZAÇÃO DE PALESTRAS PARA FINS DE FORMAÇÃO; ORGANIZAÇÃO E DIREÇÃO DE CURSOS PRÁTICOS DE FORMAÇÃO [WORKSHOPS]; FORMAÇÃO EM DESENVOLVIMENTO PESSOAL; FORNECIMENTO DE CURSOS DE FORMAÇÃO EM MATÉRIA DE DESENVOLVIMENTO PESSOAL; FORMAÇÃO EM SAÚDE; CURSOS DE DESENVOLVIMENTO PESSOAL; DISPONIBILIZAÇÃO DE FORMAÇÃO ONLINE; ORGANIZAÇÃO DE EVENTOS EDUCATIVOS; REALIZAÇÃO DE EVENTOS EDUCATIVOS; REALIZAÇÃO DE EVENTOS CULTURAIS; ORGANIZAÇÃO DE EVENTOS CULTURAIS LOCAIS; ORGANIZAÇÃO DE EVENTOS CULTURAIS E ARTÍSTICOS; ORGANIZAÇÃO DE EVENTOS PARA FINS CULTURAIS; ORGANIZAÇÃO COMUNITÁRIA DE EVENTOS DESPORTIVOS E CULTURAIS; ORGANIZAÇÃO DE EVENTOS DE ENTRETENIMENTO E CULTURAIS; ORGANIZAÇÃO DE EVENTOS COM FINS CULTURAIS, RECREATIVOS E DESPORTIVOS; ORGANIZAÇÃO DE SEMINÁRIOS; ORGANIZAÇÃO DE WEBINARS (SEMINÁRIOS ONLINE); ORGANIZAÇÃO DE SEMINÁRIOS EDUCATIVOS; ORGANIZAÇÃO E REALIZAÇÃO DE SEMINÁRIOS; ORGANIZAÇÃO DE WORKSHOPS E SEMINÁRIOS; PREPARAÇÃO, DIREÇÃO E ORGANIZAÇÃO DE SEMINÁRIOS; ORGANIZAÇÃO E DIREÇÃO DE CONFERÊNCIAS E DE SEMINÁRIOS; ORGANIZAÇÃO E REALIZAÇÃO DE WORKSHOPS E SEMINÁRIOS SOBRE AUTOCONSCIÊNCIA; SERVIÇOS EDUCATIVOS RELACIONADOS COM O DESENVOLVIMENTO ESPIRITUAL; SERVIÇOS RECREATIVOS RELACIONADOS COM CAMINHADAS; SERVIÇOS RECREATIVOS; SERVIÇOS RECREATIVOS RELACIONADOS COM MOCHILEIROS; ORIENTAÇÃO DE VISITAS GUIADAS; REALIZAÇÃO DE VISITAS GUIADAS.
 44 SERVIÇOS DE MEDITAÇÃO; TRATAMENTOS TERAPÉUTICOS PARA O CORPO; SERVIÇOS DE AROMATERAPIA; SERVIÇOS DE REFLEXOLOGIA; SERVIÇOS DE REIKI; ACONSELHAMENTO EM MATÉRIA DE ALÍVIO PSICOLÓGICO RELACIONADO COM DOENÇAS; ACONSELHAMENTO EM MATÉRIA DE TRATAMENTO PSICOLÓGICO RELACIONADO COM DOENÇAS; ACONSELHAMENTO EM MATÉRIA DE DIETAS; ACONSELHAMENTO EM MATÉRIA DE BELEZA; ASSESSORIA EM MATÉRIA DO BEM-ESTAR PESSOAL DE PESSOAS IDOSAS [SAÚDE]; CUIDADOS DE SAÚDE RELACIONADOS COM A TERAPIA DE RELAXAMENTO; PSICOTERAPIA HOLÍSTICA.
 45 ACONSELHAMENTO [ESPIRITUAL]; ACONSELHAMENTO RELACIONADO COM A ORIENTAÇÃO ESPIRITUAL; FORNECIMENTO DE SERVIÇOS DE APOIO EMOCIONAL A FAMÍLIAS; CONSULTADORIA NO DOMÍNIO DAS RELAÇÕES PESSOAIS; SERVIÇOS DE ACOMPANHAMENTO; SERVIÇOS DE ACOMPANHAMENTO [SOCIAL].

- (591) VERDE ESCURO; VERDE MEDIO; DOURADO; CASTANHO; BEGE AREIA; PRETO
 (540)



**CAMINHOS
DA CURA**

(531) 5.3.15 ; 26.1.3 ; 26.1.26 ; 26.3.4 ; 26.4.9 ; 29.1.3 ; 29.1.7

(210) **770213** MNA

(220) 2026.06.01

(300)

(730) **PT JOÃO TIAGO TAVARES FERREIRA
RIBEIRO**

(511) 42 SERVIÇOS DE TI (TECNOLOGIAS DE
INFORMAÇÃO); SERVIÇOS CIENTÍFICOS E
TECNOLÓGICOS.

(591) AZUL ESCURO, ROXO E BRANCO

(540)



(531) 26.4.18 ; 27.99.9 ; 27.99.17

(210) **770214** MNA

(220) 2026.06.01

(300)

(730) **PT EXPERIENCE VAYO TURISMO E
RELOCATION, UNIPESSOAL LDA**

(511) 39 AGÊNCIAS DE RESERVAS DE VIAGENS; SERVIÇOS
DE AGÊNCIAS DE VIAGENS E DE RESERVAS;
SERVIÇOS DE AGÊNCIAS DE VIAGENS,
NOMEADAMENTE RESERVAS E MARCAÇÕES DE
TRANSPORTES.

(591)

(540)

VAYO EXPERIENCE

(210) **770217** MNA

(220) 2026.06.01

(300)

(730) **PT ALFREDO RICARDO MARTINS NUNES**

(511) 35 ADMINISTRAÇÃO DE NEGÓCIOS COMERCIAIS
INTERNACIONAIS; APOIO NA GESTÃO DE
NEGÓCIOS OU FUNÇÕES COMERCIAIS DE UMA
EMPRESA INDUSTRIAL OU COMERCIAL;
ADMINISTRAÇÃO E GESTÃO EMPRESARIAL.

(591)

(540)

EUROTRADE

(210) **770218** MNA

(220) 2026.06.01

(300)

(730) **PT RUI MIGUEL TAVARES MARQUES DA
SILVA**

(511) 06 TUBOS METÁLICOS; PLATAFORMAS METÁLICAS;
CAVALETES METÁLICOS, NÃO SENDO MÓVEIS;
VASILHAS METÁLICAS PARA A LAVAGEM;
PLATAFORMAS METÁLICAS PARA O
ESTACIONAMENTO DE VEÍCULOS MOTORIZADOS.

07 ELEVADORES DE VEÍCULOS; ELEVADORES
MECÂNICOS E HIDRÁULICOS; EQUIPAMENTO DE
LEVANTAMENTO E IÇAMENTO, ELEVADORES E
ESCADAS ROLANTES; ELEVADORES PARA LOCAIS
DE CONSTRUÇÃO; TROCADORES DE PNEUS;
CORREIAS DE TRANSMISSÃO (PARA MÁQUINAS);
COMPRESSORES; ENROLADORES MECÂNICOS;
PRENSAS; MÁQUINAS PARA CALIBRAGEM DE
PNEUS; MÁQUINAS PARA DESMONTAR PNEUS;
MÁQUINAS PARA MONTAR E DESMONTAR PNEUS;
PLATAFORMAS ELEVATÓRIAS; ELEVADORES DE
PLATAFORMA; PLATAFORMAS DE CARGA PARA
VEÍCULOS; PLATAFORMAS DE ELEVAÇÃO PARA
CAMIÕES; PLATAFORMAS ELEVADORAS;
PLATAFORMAS MÓVEIS (ELÉTRICAS);
PLATAFORMAS MÓVEIS (ELEVAÇÃO);
PLATAFORMAS MÓVEIS (HIDRÁULICAS);
APARELHOS DE ELEVAÇÃO; APARELHOS DE
ELEVAÇÃO HIDRÁULICA; APARELHOS DE
ELEVAÇÃO MECÂNICA; DISPOSITIVOS DE
ELEVAÇÃO MECÂNICOS E PNEUMÁTICOS;
DISPOSITIVOS DE ELEVAÇÃO PARA VEÍCULOS
TERRESTRES; ELEVADORES PARA AUTOMÓVEIS;
ELEVADORES ELÉTRICOS PARA MOVIMENTAR,
ESTACIONAR E ARMAZENAR VEÍCULOS
TERRESTRES; MÁQUINAS ELEVATÓRIAS;
MÁQUINAS PARA ELEVAÇÃO; INSTALAÇÕES DE
ELEVAÇÃO; MECANISMOS ELEVATÓRIOS
HIDRÁULICOS; MECANISMOS ROBÓTICOS DE
ELEVAÇÃO; PLATAFORMAS ELEVATÓRIAS PARA
LIGAÇÃO A VEÍCULOS; PERNOS (PARA
CAVALETES); MECANISMOS DE ELEVAÇÃO
PNEUMÁTICOS (MÁQUINAS); MÁQUINAS
ELEVATÓRIAS PARA CARREGAMENTO;
MÁQUINAS E MÁQUINAS-FERRAMENTAS PARA
OFICINAS MECÂNICAS DE REPARAÇÃO DE
VEÍCULOS; MÁQUINAS E MÁQUINAS-
FERRAMENTAS PARA UTILIZAÇÃO EM OFICINAS
AUTOMÓVEIS.

12 DESCANSOS PARA MOTOCICLOS; DESCANSOS
PARA BICICLETAS; CARRINHOS PARA O
TRANSPORTE DE FERRAMENTAS; UNIÕES E
CORREIAS DE TRANSMISSÃO PARA VEÍCULOS
TERRESTRES; PLATAFORMAS ELEVATÓRIAS PARA
VEÍCULOS; PLATAFORMA TRASEIRA ELEVADORA
(COMPONENTES DE VEÍCULOS TERRESTRES);
PLATAFORMAS ELEVATÓRIAS PARA VEÍCULOS;
SUPORTES DE PÉ PARA VELOCÍPEDES; SUPORTES
DE PÉ PARA VELOCÍPEDES, MOTOS E VEÍCULOS.

35 SERVIÇOS DE VENDA POR GROSSO E A RETALHO
DE VIATURAS, PEÇAS E ACESSÓRIOS.

(591)
(540)

(531) 18.1.5

(210) **770220** MNA
 (220) 2026.06.01
 (300)
 (730) **PT CELINE PERRAT UNIPESOAL LDA**
 (511) 25 VESTUÁRIO.
 41 SERVIÇOS DE EDUCAÇÃO, ENTRETENIMENTO E DESPORTO.

(591)
(540)**DRIPLAB**

(210) **770224** MNA
 (220) 2026.06.01
 (300)
 (730) **PT FRIENDLY ENOUGH, LDA**
 (511) 39 AGENTES DE ORGANIZAÇÃO DE VIAGENS; AGÊNCIAS DE RESERVAS DE VIAGENS; CONSULTADORIA EM VIAGENS; CONSULTADORIA PARA PLANEAMENTO DE ITINERÁRIOS DE VIAGENS; DISPONIBILIZAÇÃO DE INFORMAÇÃO SOBRE VIAGENS TURÍSTICAS ATRAVÉS DA INTERNET; DISPONIBILIZAÇÃO DE INFORMAÇÃO SOBRE VIAGENS ATRAVÉS DE UMA REDE INFORMÁTICA MUNDIAL; DISPONIBILIZAÇÃO DE INFORMAÇÃO A TURISTAS SOBRE EXCURSÕES E VISITAS TURÍSTICAS; DISPONIBILIZAÇÃO DE INFORMAÇÃO SOBRE TRANSPORTE E VIAGENS; DISPONIBILIZAÇÃO DE INFORMAÇÃO ONLINE SOBRE VIAGENS; DISPONIBILIZAÇÃO DE INFORMAÇÃO ATRAVÉS DA INTERNET SOBRE VIAGENS; FORNECIMENTO DE INFORMAÇÕES SOBRE VIAGENS; FORNECIMENTO DE INFORMAÇÕES RELATIVAS AO PLANEAMENTO E À RESERVA DE VIAGENS E TRANSPORTES, ATRAVÉS DE MEIOS ELETRÔNICOS; FORNECIMENTO DE INFORMAÇÕES RELACIONADAS COM VIAGENS; FORNECIMENTO DE INFORMAÇÕES DE VIAGEM; ORGANIZAÇÃO E RESERVA DE VISITAS TURÍSTICAS; ORGANIZAÇÃO E RESERVA DE VIAGENS PARA PACOTES DE FÉRIAS; ORGANIZAÇÃO E RESERVA DE EXCURSÕES E VISITAS TURÍSTICAS; ORGANIZAÇÃO E RESERVA

DE EXCURSÕES DE UM DIA; ORGANIZAÇÃO E RESERVA DE EXCURSÕES; MEDIAÇÃO E RESERVA DE VIAGENS; INFORMAÇÕES SOBRE VIAGENS; INFORMAÇÕES SOBRE TRANSPORTE; PRESTAÇÃO DE INFORMAÇÕES RELATIVAS A VIAGENS E TRANSPORTES, ATRAVÉS DE MEIOS ELETRÔNICOS; PLANIFICAÇÃO, ORGANIZAÇÃO E RESERVA DE VIAGENS ATRAVÉS DE MEIOS ELETRÔNICOS; PLANIFICAÇÃO, ORGANIZAÇÃO E RESERVA DE VIAGENS; PLANEAMENTO E RESERVA DE VIAGENS E TRANSPORTES, ATRAVÉS DE MEIOS ELETRÔNICOS; ORGANIZAÇÃO E RESERVA DE VISITAS TURÍSTICAS DE CIDADES; ORGANIZAÇÃO E RESERVA DE VIAGENS; PRESTAÇÃO DE INFORMAÇÕES RELACIONADAS COM VIAGENS; PRESTAÇÃO DE INFORMAÇÕES RELATIVAS A TRANSPORTE DE PASSAGEIROS; PRESTAÇÃO DE INFORMAÇÕES SOBRE VIAGENS ATRAVÉS DE COMPUTADOR; PRESTAÇÃO DE INFORMAÇÕES TURÍSTICAS SOBRE VIAGENS; PRESTAÇÃO DE INFORMAÇÕES RELACIONADAS COM ITINERÁRIOS DE VIAGENS; RESERVA DE LUGARES EM DIVERSOS MEIOS DE TRANSPORTE; RESERVA DE BILHETES PARA VIAGENS; RESERVA DE VIAGENS ATRAVÉS DE AGÊNCIAS DE TURISMO; RESERVA DE VIAGENS DE FÉRIAS E VISITAS TURÍSTICAS; RESERVAS DE TRANSPORTE; RESERVAS DE VISITAS TURÍSTICAS ATRAVÉS DE AGÊNCIAS; RESERVA DE TRANSPORTE ATRAVÉS DE REDES INFORMÁTICAS MUNDIAIS; SERVIÇOS DE AGÊNCIA PARA ORGANIZAÇÃO DE TRANSPORTE DE VIAJANTES; SERVIÇOS DE AGÊNCIA PARA A ORGANIZAÇÃO DO TRANSPORTE DE PASSAGEIROS; SERVIÇOS DE AGÊNCIA PARA A ORGANIZAÇÃO DE VIAGENS; SERVIÇOS DE AGÊNCIA DE VIAGENS, DESIGNADAMENTE ORGANIZAÇÃO DE TRANSPORTE PARA VIAJANTES; SERVIÇOS DE AGÊNCIA DE VIAGENS PARA A ORGANIZAÇÃO DE VIAGENS; SERVIÇOS DE AGÊNCIA DE RESERVAS PARA VISITAS TURÍSTICAS; SERVIÇOS DE CONSULTADORIA RELACIONADOS COM TRANSPORTE; SERVIÇOS DE AGÊNCIAS DE VIAGENS, NOMEADAMENTE RESERVAS E MARCAÇÕES DE TRANSPORTES; SERVIÇOS DE AGÊNCIAS DE VIAGENS E DE RESERVAS; SERVIÇOS DE AGÊNCIA PARA ORGANIZAÇÃO DE VIAGENS; SERVIÇOS DE ORGANIZAÇÃO E RESERVA DE VIAGENS; SERVIÇOS DE PLANEAMENTO DE VIAGENS; SERVIÇOS DE RESERVA DE VISITAS TURÍSTICAS; SERVIÇOS DE RESERVA E MARCAÇÃO PARA EXCURSÕES; SERVIÇOS DE RESERVAS DE VIAGENS TURÍSTICAS; SERVIÇOS PARA FORNECIMENTO DE INFORMAÇÕES RELACIONADAS COM VIAGENS.

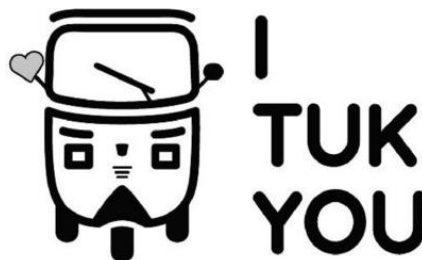
(591)
(540)

(531) 18.1.23

(210) **770225** MNA
 (220) 2026.06.01
 (300)
 (730) PT **BELMIRO MANUEL NOVERSA MACHADO**
 (511) 43 SERVIÇOS DE FORNECIMENTO DE ALIMENTOS E BEBIDAS.
 (591) #438076; PRETO
 (540)



(531) 26.1.3 ; 26.1.20 ; 27.5.10 ; 29.1.3

(210) **770226** MNA
 (220) 2026.06.01
 (300)
 (730) PT **PAMELA PEIXOTO UNIPessoal LDA**
 (511) 44 SERVIÇOS DE ESTÉTICA.
 (591)
 (540)



(531) 27.5.10 ; 27.5.11

(210) **770227** MNA
 (220) 2026.06.01
 (300)
 (730) PT **TIAGO NUNES CASADO UNIPessoal LDA**
 (511) 30 MASSAS ALIMENTARES; MASSAS SEM GLÚTEN; MASSAS PARA EMPADAS; MASSAS ALIMENTÍCIAS PREPARADAS.
 43 SERVIÇOS DE RESTAURANTES; SERVIÇOS DE COMIDA PARA FORA; SERVIÇOS DE RESTAURANTE ITALIANO.
 (591)
 (540)

LIMONATA

(210) **770228** MNA
 (220) 2026.06.01
 (300)
 (730) PT **EVA LUISA DOS SANTOS PEREIRA**
 (511) 16 CARTÕES COLECIONÁVEIS; CARTÕES ILUSTRADOS; CARTÕES IMPRESSOS.
 (591)
 (540)

MENSAGENS DALMA POR
 FREDERICAFLOR

(210) **770230** MNA
 (220) 2026.06.01
 (300)
 (730) PT **MIGUEL ANTÓNIO CARVALHO RIBEIRO**
 (511) 40 IMPRESSÃO DIGITAL.
 (591)
 (540)



(531) 27.5.4 ; 27.5.10 ; 27.5.11

(210) **770231** MNA
 (220) 2026.06.01
 (300)
 (730) PT **PEDRO GOMES CARDOSO DA FONSECA**
 (511) 09 EQUIPAMENTOS DE NAVEGAÇÃO, ORIENTAÇÃO, LOCALIZAÇÃO, DIRECIONAMENTO E CARTOGRAFIA.
 35 SERVIÇOS DE PUBLICIDADE, DE MARKETING E DE PROMOÇÃO.
 41 SERVIÇOS DE EDUCAÇÃO, ENTRETENIMENTO E DESPORTO.
 (591)
 (540)



(531) 20.5.5 ; 24.17.24

(210) **770232** MNA
 (220) 2026.06.01
 (300)
 (730) PT **FRANCISCO PIRES DE LIMA DE CARVALHO OLIVEIRA**

(511) 33 BEBIDAS ALCOÓLICAS EXCETO CERVEJA; PREPARAÇÕES ALCOÓLICAS PARA FAZER BEBIDAS; BEBIDAS ALCOÓLICAS (EXCLUINDO CERVEJA); ESSÊNCIAS ALCOÓLICAS.

(591)

(540)



(531) 11.3.2 ; 27.5.10

(210) **770233** MNA

(220) 2026.06.01

(300)

(730) **PT VIRGÍNIA CELESTE OLIVEIRA SOARES**

(511) 16 MATERIAL IMPRESSO E ARTIGOS DE PAPELARIA E DE INSTRUÇÃO; PADRÕES PARA TRICÔ.

28 BRINQUEDOS, JOGOS E ARTIGOS DE BRINCAR; ANIMAIS COM ESTOFO [BRINQUEDOS]; ANIMAIS DE BRINCAR DE PELUCHE; BRINQUEDOS COM ENCHIMENTO DE PELUCHE.

35 SERVIÇOS DE VENDA A RETALHO ON-LINE RELATIVOS A BRINQUEDOS.

(591) AZUL; ROSA; LARANJA; AMARELO; VERDE; ROXO

(540)



(531) 9.1.5 ; 9.5.6 ; 29.1.15

(210) **770234** MNA

(220) 2026.06.02

(300)

(730) **PT OLIVESCOPE - UNIPESSOAL LDA**

(511) 31 ALIMENTOS COM FRANGO PARA ALIMENTAÇÃO DE CÃES; ALIMENTAÇÃO PARA CÃES; ALIMENTOS COM FÍGADO PARA ALIMENTAÇÃO DE CÃES; ALIMENTOS COM SABOR A CARNE DE VACA PARA ALIMENTAÇÃO DE CÃES; ALIMENTOS SOB A FORMA DE ARGÓLAS PARA ALIMENTAÇÃO DE CÃES; ALIMENTOS COM CARNE DE VACA PARA ALIMENTAÇÃO DE CÃES; ALIMENTOS COM SABOR A FRANGO PARA ALIMENTAÇÃO DE CÃES; ALIMENTOS COM SABOR A FÍGADO PARA ALIMENTAÇÃO DE CÃES; ALIMENTAÇÃO PARA GATOS; ALIMENTOS COM FRANGO PARA ALIMENTAÇÃO DE GATOS; ALIMENTOS COM FÍGADO PARA ALIMENTAÇÃO DE GATOS; ALIMENTOS COM SABOR A FÍGADO PARA ALIMENTAÇÃO DE GATOS; ALIMENTOS COM CARNE DE VACA PARA ALIMENTAÇÃO DE GATOS;

ALIMENTOS COM SABOR A FRANGO PARA ALIMENTAÇÃO DE GATOS; ALIMENTOS SOB A FORMA DE ARGÓLAS PARA ALIMENTAÇÃO DE GATOS; ALIMENTOS COM SABOR A CARNE DE VACA PARA ALIMENTAÇÃO DE GATOS.

(591)

(540)

NATIVO BARF

(210) **770235** MNA

(220) 2026.06.02

(300)

(730) **PT LEARN AND DISCOVER, LDA.**

(511) 09 MODELOS PARA DESIGN GRÁFICO DESCARREGÁVEIS; SOFTWARE PARA DESENVOLVIMENTO DE WEBSITES.

42 DESIGN GRÁFICO; WEB DESIGN E DESIGN GRÁFICO; SERVIÇOS DE DESIGN GRÁFICO; DESIGN GRÁFICO DE MATERIAIS PUBLICITÁRIOS; DESIGN GRÁFICO DE MATERIAIS PROMOCIONAIS; DESIGN E DESIGN GRÁFICO PARA A CRIAÇÃO DE WEBSITES; DESIGN GRÁFICO DE MATERIAL DE IMPRESSÃO; DESIGN GRÁFICO INFORMÁTICO PARA MAPEAMENTO DE PROJEÇÃO VÍDEO; DESIGN E DESIGN GRÁFICO PARA A CRIAÇÃO DE PÁGINAS WEB NA INTERNET; DESIGN DE GRÁFICOS DE VÍDEO ASSISTIDO POR COMPUTADOR; DESIGN GRÁFICO DE COMPUTADOR PARA MAPEAMENTO DE PROJEÇÃO DE VÍDEO; DESIGN DE GRÁFICOS E CONCEÇÃO DE FARDAS PARA A IDENTIDADE DE EMPRESAS; ALUGUER DE SOFTWARE PARA DESENVOLVIMENTO DE WEBSITES; PROGRAMAÇÃO DE SOFTWARE PARA DESENVOLVIMENTO DE WEBSITES; CONCEÇÃO E DESENVOLVIMENTO DE SOFTWARE PARA DESENVOLVIMENTO DE WEBSITES.

(591)

(540)

BE TONIK

(210) **770239** MNA

(220) 2026.06.02

(300)

(730) **PT REGINA DIAS SOCIEDADE UNIPESSOAL, LDA.**

(511) 45 SERVIÇOS DE ADVOCACIA LEGAL; SERVIÇOS JURÍDICOS.

(591)

(540)

RCBEONLINE

(210) **770242** MNA

(220) 2026.06.02

(300)

(730) **PT CROMOSSOMA DIVERTIDO UNIPESSOAL LDA**

- (511) 05 · SUPLEMENTOS ALIMENTARES; · SUPLEMENTOS ALIMENTARES DIETÉTICOS; · SUPLEMENTOS ALIMENTARES PARA USO MEDICINAL; · SUPLEMENTOS ALIMENTARES NATURAIS PARA PESSOAS COM NECESSIDADES DIETÉTICAS ESPECIAIS; · SUPLEMENTOS DIETÉTICOS; · SUPLEMENTOS DIETÉTICOS LÍQUIDOS; · SUPLEMENTOS DIETÉTICOS DE VITAMINAS; · SUPLEMENTOS E PREPARAÇÕES DIETÉTICOS; · SUPLEMENTOS DIETÉTICOS E NUTRICIONAIS; · SUPLEMENTOS DIETÉTICOS PARA SERES HUMANOS; · SUPLEMENTOS DIETÉTICOS PARA USO MEDICINAL; · SUPLEMENTOS DIETÉTICOS PARA SERES HUMANOS E ANIMAIS; · PREPARAÇÕES ALIMENTARES DIETÉTICAS PARA USO MEDICINAL; · PREPARAÇÕES VITAMÍNICAS SOB A FORMA DE SUPLEMENTOS ALIMENTARES; · VITAMINAS E PREPARAÇÕES VITAMÍNICAS; · PREPARAÇÕES VITAMÍNICAS E MINERAIS; · SUPLEMENTOS PROBIÓTICOS; · PREPARAÇÕES E SUBSTÂNCIAS MEDICINAIS; · PREPARAÇÕES MEDICINAIS DE CUIDADOS DE SAÚDE; · EXTRATOS DE PLANTAS MEDICINAIS
- 41 · ORGANIZAÇÃO DE SEMINÁRIOS; · ORGANIZAÇÃO DE SEMINÁRIOS EDUCATIVOS; · ORGANIZAÇÃO DE WEBINARS (SEMINÁRIOS ONLINE); · ORGANIZAÇÃO E REALIZAÇÃO DE SEMINÁRIOS; · ORGANIZAÇÃO E DIREÇÃO DE SEMINÁRIOS; · ORGANIZAÇÃO DE WORKSHOPS E SEMINÁRIOS; · ORGANIZAÇÃO DE SEMINÁRIOS E CONFERÊNCIAS; · PREPARAÇÃO, DIREÇÃO E ORGANIZAÇÃO DE SEMINÁRIOS; · ORGANIZAÇÃO DE SEMINÁRIOS RELACIONADOS COM FORMAÇÃO; · ORGANIZAÇÃO E REALIZAÇÃO DE SEMINÁRIOS E WORKSHOPS [FORMAÇÃO]; · ORGANIZAÇÃO E DIREÇÃO DE CONFERÊNCIAS E DE SEMINÁRIOS; · ORGANIZAÇÃO E REALIZAÇÃO DE SEMINÁRIOS NO DOMÍNIO DA ONCOLOGIA; · ORGANIZAÇÃO E REALIZAÇÃO DE WORKSHOPS E SEMINÁRIOS SOBRE AUTOCONSCIÊNCIA; · ORGANIZAÇÃO DE SEMINÁRIOS E CONVENÇÕES NO ÂMBITO DA MEDICINA; · ORGANIZAÇÃO DE CONFERÊNCIAS; · ORGANIZAÇÃO DE CONFERÊNCIAS EDUCATIVAS; · ORGANIZAÇÃO E REALIZAÇÃO DE CONFERÊNCIAS; · ORGANIZAÇÃO E CONDUÇÃO DE CONFERÊNCIAS; · ORGANIZAÇÃO E ORIENTAÇÃO DE CONFERÊNCIAS; · ORGANIZAÇÃO E DIREÇÃO DE CONFERÊNCIAS; · PREPARAÇÃO, DIREÇÃO E ORGANIZAÇÃO DE CONFERÊNCIAS; · ORGANIZAÇÃO DE CONFERÊNCIAS, EXPOSIÇÕES E COMPETIÇÕES; · ORGANIZAÇÃO E REALIZAÇÃO DE WORKSHOPS; · PREPARAÇÃO, DIREÇÃO E ORGANIZAÇÃO DE WORKSHOPS [FORMAÇÃO]; · ORGANIZAÇÃO E DIREÇÃO DE WORKSHOPS DE FORMAÇÃO; · ORGANIZAÇÃO E DIREÇÃO DE CURSOS PRÁTICOS DE FORMAÇÃO [WORKSHOPS]; · COACHING [FORMAÇÃO]; · EDUCAÇÃO EM MATÉRIA DE SAÚDE; · EDUCAÇÃO EM MATÉRIA DE SAÚDE FÍSICA; · EDUCAÇÃO PROFISSIONAL EM MATÉRIA DE PREVENÇÃO DE PROBLEMAS RELACIONADOS COM A SAÚDE; · PRODUÇÃO DE PODCASTS; · ORGANIZAÇÃO E REALIZAÇÃO DE COLÓQUIOS; · ORGANIZAÇÃO E DIREÇÃO DE COLÓQUIOS; · SERVIÇOS DE INFORMAÇÃO E CONSULTORIA EM MATÉRIA DE PREPARAÇÃO, CELEBRAÇÃO E ORGANIZAÇÃO DE COLÓQUIOS; · CRIAÇÃO [ESCRITA] DE CONTEÚDOS EDUCATIVOS PARA PODCASTS; · CRIAÇÃO [ESCRITA] DE PODCASTS; · DISPONIBILIZAÇÃO DE PUBLICAÇÕES ELETRÔNICAS; · DISPONIBILIZAÇÃO DE PUBLICAÇÕES ON-LINE; · FORNECIMENTO DE PUBLICAÇÕES ATRAVÉS DE UMA REDE INFORMÁTICA MUNDIAL OU DA INTERNET QUE PODEM SER PESQUISADAS; · PUBLICAÇÃO DE ARTIGOS CIENTÍFICOS; · PUBLICAÇÃO DE ARTIGOS CIENTÍFICOS RELACIONADOS COM A TECNOLOGIA MÉDICA; · PUBLICAÇÃO DE CONTEÚDO EDITORIAL DE SÍTIOS ACESSÍVEIS POR
- UMA REDE INFORMÁTICA MUNDIAL; · PUBLICAÇÃO DE DOCUMENTOS; · PUBLICAÇÃO DE DOCUMENTOS NO DOMÍNIO DA FORMAÇÃO, CIÊNCIA, DIREITO PÚBLICO E ASSUNTOS SOCIAIS; · PUBLICAÇÃO DE ESTATÍSTICAS; · PUBLICAÇÃO DE PUBLICAÇÕES MÉDICAS; · PUBLICAÇÃO DE RESULTADOS DE ENSAIOS CLÍNICOS; · PUBLICAÇÃO DE TEXTOS EDUCATIVOS
- 44 · SERVIÇOS DE CUIDADOS DE SAÚDE PARA PESSOAS; · ALUGUER DE EQUIPAMENTO PARA SAÚDE HUMANA; · ACONSELHAMENTO DIETÉTICO E NUTRICIONAL; · ACONSELHAMENTO EM DIETA E NUTRIÇÃO; · ACONSELHAMENTO EM GENÉTICA; · ACONSELHAMENTO EM MATÉRIA DE DIETAS; · ACONSELHAMENTO EM QUESTÕES DE SAÚDE; · ACONSELHAMENTO EM SAÚDE; · ACONSELHAMENTO NO DOMÍNIO DA NUTRIÇÃO; · ACONSELHAMENTO SOBRE NUTRIÇÃO; · ASSISTÊNCIA INDIVIDUAL PARA DEIXAR DE FUMAR; · AVALIAÇÃO DA FORMA FÍSICA; · AVALIAÇÃO DE RISCOS DE SAÚDE; · AVALIAÇÃO DO CONTROLO DO PESO; · CONSELHOS EM QUESTÕES DE NUTRIÇÃO; · CONSULTADORIA E ACONSELHAMENTO EM ESTILO DE VIDA PARA FINS MÉDICOS; · CONSULTADORIA E ACESSORIA DE NUTRIÇÃO ALIMENTAR; · CONSULTADORIA EM MATÉRIA DE BIORRITMO; · CONSULTADORIA NUTRICIONAL; · CONSULTADORIA PROFISSIONAL EM MATÉRIA DE SAÚDE; · CONSULTADORIA PROFISSIONAL RELACIONADA COM DIETAS; · CONSULTADORIA PROFISSIONAL RELACIONADA COM SERVIÇOS DE CUIDADOS DE SAÚDE; · CONSULTADORIA PROFISSIONAL RELATIVA A NUTRIÇÃO; · CONSULTADORIA RELACIONADA COM ALERGIAS; · CONSULTORIA EM NUTRIÇÃO E DIETÉTICA; · CUIDADOS DE ENFERMAGEM AO DOMICÍLIO; · CUIDADOS DE SAÚDE; · CUIDADOS DE SAÚDE RELACIONADOS COM A TERAPIA DE RELAXAMENTO; · CUIDADOS DE SAÚDE RELACIONADOS COM EXERCÍCIOS TERAPÊUTICOS; · CUIDADOS DE SAÚDE RELACIONADOS COM HIDROTERAPIA; · CUIDADOS DE SAÚDE RELACIONADOS COM JEJUM; · CUIDADOS DE SAÚDE RELACIONADOS COM MASSAGENS TERAPÊUTICAS; · CUIDADOS DE SAÚDE RELACIONADOS COM NATUROPATIA; · CUIDADOS DE SAÚDE RELACIONADOS COM OSTEOPATIA; · DESENVOLVIMENTO DE PROGRAMAS DE REABILITAÇÃO FÍSICA INDIVIDUAL; · DISPONIBILIZAÇÃO DE INFORMAÇÃO EM ORIENTAÇÃO DIETÉTICA E NUTRICIONAL; · DISPONIBILIZAÇÃO DE INFORMAÇÃO RELACIONADA COM ACUPUNTURA; · DISPONIBILIZAÇÃO DE INFORMAÇÃO RELACIONADA COM EXAMES FÍSICOS; · DISPONIBILIZAÇÃO DE INFORMAÇÃO RELACIONADA COM SUPLEMENTOS DIETÉTICOS E NUTRICIONAIS; · DISPONIBILIZAÇÃO DE INFORMAÇÃO SOBRE ALEITAMENTO MATERNO; · DISPONIBILIZAÇÃO DE INFORMAÇÃO SOBRE SUPLEMENTOS DIETÉTICOS E NUTRIÇÃO; · DISTRIBUIÇÃO DE SUPLEMENTOS DIETÉTICOS; · FISIOTERAPIA; · FORNECIMENTO DE INFORMAÇÃO NUTRICIONAL SOBRE ALIMENTOS; · FORNECIMENTO DE INFORMAÇÃO SOBRE SAÚDE; · FORNECIMENTO DE INFORMAÇÕES SOBRE QUESTÕES DE SAÚDE POR TELEFONE; · FORNECIMENTO DE SERVIÇOS DE CUIDADOS DE SAÚDE; · FORNECIMENTO DE SERVIÇOS DE DESABITUACÃO DO TABACO; · FORNECIMENTO DE SERVIÇOS DE PROGRAMAS DE PERDA DE PESO; · GESTÃO DE SERVIÇOS DE CUIDADOS DE SAÚDE; · HIDROTERAPIA; · INFORMAÇÕES RELACIONADAS COM MASSAGENS; · MASSAGEM DE TECIDOS MUSCULARES PROFUNDOS; · MASSAGENS; · MASSAGENS RELATIVAS A DESPORTO; · MASSAGISTAS; · MONITORIZAÇÃO DE PACIENTES; · ORIENTAÇÃO DIETÉTICA; · ORIENTAÇÃO

DIETÉTICA E NUTRICIONAL; · ORIENTAÇÃO EM MATÉRIA DE NUTRIÇÃO; · OSTEOPATIA; · PLANEAMENTO DE PROGRAMAS PARA REDUÇÃO DE PESO; · PLANEAMENTO E SUPERVISÃO DE DIETA PARA REDUÇÃO DE PESO; · PLANEAMENTO E SUPERVISÃO DE DIETAS; · PLANEAMENTO FAMILIAR; · PREPARAÇÃO DE RELATÓRIOS RELACIONADOS COM QUESTÕES DE CUIDADOS DE SAÚDE; · PRESTAÇÃO DE ACESSORIA DIETÉTICA; · PRESTAÇÃO DE INFORMAÇÕES RELACIONADAS COM NUTRIÇÃO; · PRESTAÇÃO DE INFORMAÇÕES SOBRE CUIDADOS DE SAÚDE ATRAVÉS DE UMA REDE INFORMÁTICA GLOBAL; · PRESTAÇÃO DE INFORMAÇÕES SOBRE SAÚDE; · PRESTAÇÃO DE SERVIÇOS DE SAÚDE; · RASTREIOS MÉDICOS; · REABILITAÇÃO FÍSICA; · SERVIÇOS CLÍNICOS HOMEOPÁTICOS; · SERVIÇOS DE ACONSELHAMENTO EM CONTROLO DE PESO; · SERVIÇOS DE ACONSELHAMENTO EM PERDA DE PESO; · SERVIÇOS DE ANÁLISE DE LABORATÓRIO RELACIONADO COM O TRATAMENTO DE PESSOAS; · SERVIÇOS DE ANÁLISES DE URINA, SENDO AS ANÁLISES MÉDICAS PARA FINS DE DIAGNÓSTICO E TRATAMENTO EFETUADAS POR; LABORATÓRIOS MÉDICOS; · SERVIÇOS DE AROMATERAPIA; · SERVIÇOS DE ACESSORIA DE NUTRICIONISMO; · SERVIÇOS DE ACESSORIA E CONSULTADORIA RELACIONADOS COM NUTRIÇÃO; · SERVIÇOS DE ACESSORIA NO DOMÍNIO DA DIETÉTICA; · SERVIÇOS DE ACESSORIA RELACIONADA COM O NUTRICIONISMO; · SERVIÇOS DE ACESSORIA RELACIONADOS COM DIETA; · SERVIÇOS DE ACESSORIA RELACIONADOS COM EMAGRECIMENTO; · SERVIÇOS DE ACESSORIA RELACIONADOS COM SAÚDE; · SERVIÇOS DE AVALIAÇÃO DE SAÚDE; · SERVIÇOS DE CLÍNICAS DE SAÚDE; · SERVIÇOS DE CONSULTA DE NUTRICIONISMO; · SERVIÇOS DE CONSULTADORIA DE AMAMENTAÇÃO; · SERVIÇOS DE CONSULTADORIA EM MATÉRIA DE EMAGRECIMENTO; · SERVIÇOS DE CONSULTADORIA RELACIONADOS COM CUIDADOS DE SAÚDE; · SERVIÇOS DE CONSULTADORIA RELACIONADOS COM NUTRIÇÃO; · SERVIÇOS DE CONSULTAS RELATIVOS A MASSAGENS; · SERVIÇOS DE CUIDADOS DE SAÚDE; · SERVIÇOS DE CUIDADOS DE SAÚDE DOMICILIÁRIOS; · SERVIÇOS DE CUIDADOS DE SAÚDE PARA O TRATAMENTO DA DOENÇA DE ALZHEIMER; · SERVIÇOS DE CUIDADOS PÓS-NATAIS PARA MULHERES; · SERVIÇOS DE CUIDADOS PÓS-NATAL; · SERVIÇOS DE DRENAGEM LINFÁTICA; · SERVIÇOS DE ENFERMAGEM AO DOMICÍLIO; · SERVIÇOS DE FISIOTERAPIA; · SERVIÇOS DE GESTÃO DO PESO; · SERVIÇOS DE HIDROTERAPIA; · SERVIÇOS DE INFORMAÇÃO E ACESSORIA EM SAÚDE; · SERVIÇOS DE INFORMAÇÃO MÉDICA VIA INTERNET; · SERVIÇOS DE INFORMAÇÃO RELACIONADOS COM CUIDADOS DE SAÚDE; · SERVIÇOS DE MASSAGEM PARA GRÁVIDAS; · SERVIÇOS DE MASSAGENS; · SERVIÇOS DE MASSAGENS AOS PÉS; · SERVIÇOS DE MASSAGENS TERAPÊUTICAS; · SERVIÇOS DE MEDITAÇÃO; · SERVIÇOS DE NUTRICIONISTA; · SERVIÇOS DE PATOLOGIA PARA O TRATAMENTO DE PESSOAS; · SERVIÇOS DE PLANEAMENTO DE DIETAS PARA A REDUÇÃO DO PESO; · SERVIÇOS DE SAÚDE MENTAL; · SERVIÇOS DE TERAPIA; · SERVIÇOS DE TERAPIA CONTRA A INSÔNIA; · SERVIÇOS FARMACÊUTICOS; · SERVIÇOS MÉDICOS; · SERVIÇOS DE TERAPIA NUTRICIONAL; · SERVIÇOS DE TRATAMENTO À BASE DE CÉLULAS ESTAMINAIS; · SERVIÇOS MÉDICOS DE ACONSELHAMENTO DIETÉTICO; · SERVIÇOS MÉDICOS DE CONSULTADORIA EM MATÉRIA DE CUIDADOS DE SAÚDE; · SERVIÇOS PARA A REDUÇÃO DO PESO; · SERVIÇOS PARA O

PLANEAMENTO DE PROGRAMAS DE REDUÇÃO DE PESO; · SERVIÇOS PARA O TRATAMENTO DE DEPENDÊNCIAS; · SERVIÇOS PRESTADOS POR NUTRICIONISTAS; · SUPERVISÃO DE PROGRAMAS DE EMAGRECIMENTO; · TERAPIA ANTITABACO; · TERAPIA ANTITABÁGICA; · TESTES TOXICOLÓGICOS PARA FINS MÉDICOS; · TRATAMENTO DE ALERGIAS; · TRATAMENTOS PARA O CONTROLO DO PESO; · TRATAMENTOS TERAPÊUTICOS PARA O CORPO; · TRATAMENTOS TERAPÊUTICOS PARA O ROSTO; · VISITAS E CUIDADOS DE ENFERMAGEM AO DOMICÍLIO; · CUIDADOS DE SAÚDE RELACIONADOS COM HOMEOPATIA; · ESTUDOS DE AVALIAÇÃO DE SAÚDE; · SERVIÇOS DE ANÁLISE DE COMPOSIÇÃO CORPORAL PARA FINS MÉDICOS; · ADMINISTRAÇÃO DE MEDICAMENTOS; · DISPONIBILIZAÇÃO DE INFORMAÇÃO SOBRE PREPARAÇÃO E ADMINISTRAÇÃO DE MEDICAMENTOS; · DISTRIBUIÇÃO DE PRODUTOS FARMACÊUTICOS; · FORNECIMENTO DE INFORMAÇÕES A DOENTES NO DOMÍNIO DA ADMINISTRAÇÃO DE MEDICAMENTOS; · FORNECIMENTO DE INFORMAÇÕES FARMACÊUTICAS; · PREPARAÇÃO E ADMINISTRAÇÃO DE MEDICAMENTOS; · PREPARAÇÃO E DISTRIBUIÇÃO DE MEDICAMENTOS; · PRESTAÇÃO DE INFORMAÇÕES RELATIVAS A MEDICINA; · SERVIÇOS DE ACESSORIA EM MATÉRIA DE FARMÁCIA; · SERVIÇOS DE CONSULTORIA E INFORMAÇÃO EM PRODUTOS FARMACÊUTICOS; · SERVIÇOS DE CONSULTORIA E INFORMAÇÃO, VIA INTERNET, EM PRODUTOS FARMACÊUTICOS; · SERVIÇOS DE CONSULTORIA RELACIONADOS COM PRODUTOS FARMACÊUTICOS; · ACONSELHAMENTO PSICOLÓGICO; · CONSULTADORIA PSICOLÓGICA; · CONSULTORIA PSICOLÓGICA; · CUIDADOS PSICOLÓGICOS; · EXAMES PSICOLÓGICOS; · FORNECIMENTO DE INFORMAÇÕES RELACIONADAS COM PSICOLOGIA; · PREPARAÇÃO DE PERFIS PSICOLÓGICOS PARA FINS MÉDICOS; · PREPARAÇÃO DE RELATÓRIOS PSICOLÓGICOS; · PRESTAÇÃO DE TRATAMENTO PSICOLÓGICO; · PSICOTERAPIA INFANTIL; · REALIZAÇÃO DE AVALIAÇÕES E EXAMES PSICOLÓGICOS; · SERVIÇOS DE AVALIAÇÃO E EXAMES PSICOLÓGICOS; · SERVIÇOS DE AVALIAÇÃO PSICOLÓGICA; · SERVIÇOS DE DIAGNÓSTICOS PSICOLÓGICOS; · SERVIÇOS DE TESTES PSICOLÓGICOS; · SERVIÇOS PRESTADOS POR PSICÓLOGOS; · TESTES PSICOLÓGICOS; · TESTES PSICOLÓGICOS PARA FINS MÉDICOS; · TRATAMENTO PSICOLÓGICO; · SERVIÇOS DE PSICOLOGIA INDIVIDUAL E DE GRUPO; · SERVIÇOS DE PSICÓLOGO; · ACONSELHAMENTO MÉDICO NO DOMÍNIO DA GRAVIDEZ; · ACONSELHAMENTO MÉDICO NO DOMÍNIO DA PERDA DE PESO; · ACONSELHAMENTO MÉDICO RELACIONADO COM O STRESS; · ACONSELHAMENTO RELACIONADO COM IMUNOLOGIA; · ACONSELHAMENTO SOBRE MEDICAÇÃO; · ANÁLISE DE TECIDOS HUMANOS PARA TRATAMENTO MÉDICO; · ANÁLISES AO SANGUE SOB A FORMA DE SERVIÇOS DE ANÁLISES CLÍNICAS PARA FINS DE DIAGNÓSTICO E TRATAMENTO PRESTADOS; POR LABORATÓRIOS MÉDICOS; · ANÁLISES MÉDICAS PARA O DIAGNÓSTICO E TRATAMENTO DE PESSOAS; · ASSISTÊNCIA MÉDICA; · CLÍNICAS MÉDICAS; · COMPILAÇÃO DE RELATÓRIOS MÉDICOS; · CONSULTAS MÉDICAS; · CUIDADOS DE ENFERMAGEM; · CUIDADOS MÉDICOS; · DISPONIBILIZAÇÃO DE INFORMAÇÃO RELACIONADA COM SERVIÇOS MÉDICOS; · ELABORAÇÃO DE RELATÓRIOS MÉDICOS À DISTÂNCIA [SERVIÇOS MÉDICOS]; · ELABORAÇÃO DE RELATÓRIOS RELACIONADOS COM QUESTÕES MÉDICAS; · EMISSÃO DE RELATÓRIOS MÉDICOS; ·

ENFERMAGEM; · EXAME MÉDICO DE INDIVÍDUOS; · EXAMES DE PATOLOGIA PARA DIAGNÓSTICO E TRATAMENTO MÉDICO; · EXAMES MÉDICOS; · EXAMES MÉDICOS PARA FINS DE DIAGNÓSTICO E TRATAMENTO; · FORNECIMENTO DE INFORMAÇÃO MÉDICA NO DOMÍNIO DA PERDA DE PESO; · FORNECIMENTO DE INFORMAÇÕES MÉDICAS NO SETOR DOS CUIDADOS DE SAÚDE; · FORNECIMENTO DE INFORMAÇÕES SOBRE TESTES GENÉTICOS PARA FINS MÉDICOS; · FORNECIMENTO DE INSTALAÇÕES MÉDICAS; · FORNECIMENTO DE NOTÍCIAS E INFORMAÇÕES NO DOMÍNIO DA MEDICINA; · FORNECIMENTO DE SERVIÇOS DE ASSISTÊNCIA MÉDICA; · FORNECIMENTO DE TRATAMENTOS MÉDICOS; · INFORMAÇÕES MÉDICAS; · PRESTAÇÃO DE INFORMAÇÕES MÉDICAS; · PRESTAÇÃO DE SERVIÇOS MÉDICOS; · REALIZAÇÃO DE EXAMES MÉDICOS; · REALIZAÇÃO DO DIAGNÓSTICO DE DOENÇAS; · SERVIÇOS DE ACONSELHAMENTO MÉDICO; · SERVIÇOS DE ACONSELHAMENTO MÉDICO INDIVIDUAL PRESTADOS A PACIENTES; · SERVIÇOS DE ANÁLISES CLÍNICAS; · SERVIÇOS DE ANÁLISES CLÍNICAS RELACIONADOS COM O DIAGNÓSTICO E TRATAMENTO PRESTADOS POR LABORATÓRIOS MÉDICOS; · SERVIÇOS DE ANÁLISES DE URINA; · SERVIÇOS DE ANÁLISES MÉDICAS PARA FINS DE DIAGNÓSTICO E TRATAMENTO FORNECIDOS POR LABORATÓRIOS MÉDICOS; · SERVIÇOS DE ANÁLISES MÉDICAS RELACIONADAS COM O TRATAMENTO DE PESSOAS; · SERVIÇOS DE ASSISTÊNCIA MÉDICA; · SERVIÇOS DE AVALIAÇÃO MÉDICA; · SERVIÇOS DE CLÍNICAS MÉDICAS; · SERVIÇOS DE CONSULTAS MÉDICAS; · SERVIÇOS DE CUIDADOS MÉDICOS; · SERVIÇOS DE EXAMES MÉDICOS PARA O DIAGNÓSTICO E TRATAMENTO DE DOENÇAS; · SERVIÇOS DE EXAMES MÉDICOS, NOMEADAMENTE AVALIAÇÃO DA FORMA FÍSICA; · SERVIÇOS DE INFORMAÇÕES MÉDICAS; · SERVIÇOS DE MEDICINA ALTERNATIVA; · SERVIÇOS DE MEDICINA REGENERATIVA; · SERVIÇOS DE MÉDICOS; · SERVIÇOS DE TELEMEDICINA; · SERVIÇOS DE TRATAMENTO MÉDICO; · SERVIÇOS MÉDICOS PARA AVALIAÇÃO DO ESTADO DE SAÚDE; · SERVIÇOS MÉDICOS PARA O DIAGNÓSTICO DO ESTADO DO CORPO HUMANO; · SERVIÇOS PARA A PREPARAÇÃO DE RELATÓRIOS MÉDICOS; · TESTES GENÉTICOS AO RISCO DE CANCRO PARA FINS MÉDICOS; · TRATAMENTO MÉDICO UTILIZANDO CÉLULAS EM CULTURA; · ALUGUER DE APARELHOS MÉDICOS; · ALUGUER DE EQUIPAMENTO PARA USO MÉDICO; · ALUGUER DE EQUIPAMENTOS MÉDICOS

(591)
(540)

ONELIFE CLINIC

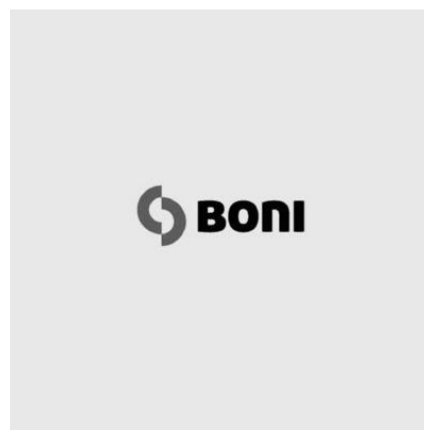

(531) 26.2.1 ; 27.5.25

(210) **770246** MNA

(220) 2026.06.02

(300)

(730) **PT WATT KONNECT, LDA**

(511) 35 SERVIÇOS DE ASSISTÊNCIA, GESTÃO E ADMINISTRAÇÃO DE NEGÓCIOS.
42 SERVIÇOS DE TI (TECNOLOGIAS DE INFORMAÇÃO); SERVIÇOS DE CIÊNCIA E TECNOLOGIA.

(591)

(540)

NINDUSTRIAL

(210) **770248** MNA

(220) 2026.06.02

(300)

(730) **PT RHINOFLUXUS UNIPESSOAL LDA**

(511) 10 PRÓTESES E IMPLANTES ARTIFICIAIS.

(591)

(540)

**RHINOFLUXUS UNIPESSOAL
LDA**

(210) **770244** MNA

(220) 2026.06.02

(300)

(730) **PT JOAQUIM MANUEL LOPES BONIFÁCIO**

(511) 45 SERVIÇOS DE CONSULTORIA NO DOMÍNIO DAS NECESSIDADES DE SEGURANÇA DAS EMPRESAS COMERCIAIS E INDUSTRIAIS.

(591)

(540)

(210) **770251** MNA

(220) 2026.06.02

(300)

(730) **PT RHINOFLUXUS UNIPESSOAL LDA**

(511) 10 DISPOSITIVOS MÉDICOS PARA REPARAR DISCOS INTERVERTEBRAIS, SOB A FORMA DE IMPLANTES DE DISCOS INTERVERTEBRAIS FEITOS DE SUBSTÂNCIAS ARTIFICIAIS.

(591)

(540)

FLUXUS AERIS

(210) **770252** MNA
 (220) 2026.06.02
 (300)
 (730) **BR KETLEM VITÓRIA CASTRO DIEGO**
 (511) 25 VESTUÁRIO.
 (591)
 (540)



SHEEPFY.

(531) 3.4.11 ; 3.4.12 ; 3.4.24 ; 26.1.3 ; 27.5.25

(210) **770253** MNA
 (220) 2026.06.02
 (300)
 (730) **PT CAVES ARCOS DO REI LDA**
 (511) 33 BEBIDAS ALCOÓLICAS (EXCLUINDO CERVEJA);
 BEBIDAS ALCOÓLICAS EXCETO CERVEJA.
 (591)
 (540)

SENHORES DO TEMP,O

(210) **770256** MNA
 (220) 2026.06.02
 (300)
 (730) **PT LAMEGOGIFT, LDA**
 (511) 21 GALHETEIROS PARA AZEITE E VINAGRE.
 29 AZEITE; AZEITE COMESTÍVEL; AZEITE EXTRA VIRGEM; AZEITE VIRGEM EXTRA; AZEITE PARA A ALIMENTAÇÃO; AZEITE EXTRA VIRGEM PARA ALIMENTAÇÃO; PEIXE EM AZEITE; FRUTOS SECOS; FRUTOS SECOS DESCASCADOS; FRUTOS SECOS COMESTÍVEIS; FRUTOS SECOS TEMPERADOS; FRUTOS SECOS TORRADOS; FRUTOS SECOS SALGADOS; PRODUTOS DE FRUTOS SECOS; ÓLEOS DE FRUTOS SECOS; MISTURAS DE FRUTOS SECOS; FRUTOS SECOS DE CASCA RIJA; MANTEIGA DE FRUTOS SECOS.
 30 AÇÚCARES, ADOÇANTES PARA USO CULINÁRIO, COBERTURAS E RECHEIOS DOCES, PRODUTOS APÍCOLAS COMESTÍVEIS E DECORAÇÕES COMESTÍVEIS; CAFÉ, CHÁS E CACAU E SUBSTITUTOS DOS MESMOS; GELADOS, IOGURTES GELADOS E SORVETES; GELO PARA REFRESCAR; GRÃOS PROCESSADOS, AMIDOS, E PRODUTOS

FEITOS A PARTIR DOS MESMOS, PREPARAÇÕES DE COZEDURA E LEVEDURAS; SAIS, TEMPEROS, AROMAS E CONDIMENTOS; MOLHOS CONTENDO FRUTOS SECOS; FRUTOS SECOS COBERTOS [CONFEITARIA].

31 FRUTOS SECOS FRESCOS; FRUTOS SECOS NÃO PROCESSADOS.

33 BEBIDAS ALCOÓLICAS (EXCLUINDO CERVEJA); ESSÊNCIAS E EXTRATOS ALCOÓLICOS; BEBIDAS ALCOÓLICAS EXCETO CERVEJA; PREPARAÇÕES ALCOÓLICAS PARA FAZER BEBIDAS; PREPARAÇÕES PARA PRODUZIR BEBIDAS ALCOÓLICAS; ESSÊNCIAS ALCOÓLICAS; EXTRATOS ALCOÓLICOS; EXTRATOS DE FRUTA COM ÁLCOOL; EXTRATOS DE LICORES ESPIRITUOSOS.

35 SERVIÇOS DE ASSISTÊNCIA, GESTÃO E ADMINISTRAÇÃO DE NEGÓCIOS; SERVIÇOS DE PUBLICIDADE, DE MARKETING E DE PROMOÇÃO; SERVIÇOS DE PUBLICIDADE, DE MARKETING E PROMOCIONAIS; SERVIÇOS DE PUBLICIDADE, DE PROMOÇÃO E DE MARKETING.

(591)

(540)

DOUROGIFT

(210) **770261** MNA
 (220) 2026.06.02
 (300)
 (730) **PT AZORESX, UNIPESSOAL LDA**
 (511) 35 MARKETING; MARKETING DIGITAL; SERVIÇOS DE MARKETING.

(591)

(540)

MARKETING COM PROPÓSITO

(210) **770262** MNA
 (220) 2026.06.02
 (300)
 (730) **PT INFINITY ROAD, LDA**
 (511) 36 SERVIÇOS IMOBILIÁRIOS; ALUGUER DE BENS IMOBILIÁRIOS; ADMINISTRAÇÃO DE APARTAMENTOS RESIDENCIAIS; ADMINISTRAÇÃO DE BENS IMOBILIÁRIOS; ADMINISTRAÇÃO DE CARTEIRAS DE PROPRIEDADES; ADMINISTRAÇÃO DE EDIFÍCIOS; ADMINISTRAÇÃO DE HABITAÇÕES; ADMINISTRAÇÃO DE IMÓVEIS; ADMINISTRAÇÃO DE TERRENOS; AGÊNCIA DE ALUGUER DE HABITAÇÕES PERMANENTES PARA PESSOAS DE GRUPOS VULNERÁVEIS; AGÊNCIA IMOBILIÁRIA; AGÊNCIAS DE AGÊNCIAS DE ALOJAMENTO [APARTAMENTOS]; AGÊNCIAS DE AGÊNCIAS DE ALOJAMENTOS; AGÊNCIAS IMOBILIÁRIAS; AGÊNCIAS DE HABITAÇÕES DE ALOJAMENTO PERMANENTE; AGÊNCIAS DE ALUGUER DE ALOJAMENTO (PROPRIEDADES IMOBILIÁRIAS); CONSULTADORIA IMOBILIÁRIA; CONSULTADORIA RELATIVA À COMPRA DE BENS IMOBILIÁRIOS; CONSULTAS IMOBILIÁRIAS; AQUISIÇÃO DE TERRENOS PARA ARRENDAMENTO; AQUISIÇÃO DE BENS IMOBILIÁRIOS EM NOME DE TERCEIROS; AQUISIÇÃO DE IMÓVEIS PARA

TERCEIROS; ASSISTÊNCIA NA AQUISIÇÃO DE BENS IMÓVEIS; FORNECIMENTO DE ALOJAMENTO PERMANENTE EM HABITAÇÕES; FORNECIMENTO DE ALOJAMENTO PERMANENTE; FINANCIAMENTO PARA PROMOÇÃO IMOBILIÁRIA; GESTÃO DE BENS IMOBILIÁRIOS; GESTÃO DE CARTEIRAS DE IMÓVEIS; GESTÃO DE PROPRIEDADES [BENS IMOBILIÁRIOS]; GESTÃO DE IMÓVEIS; GESTÃO DE PROPRIEDADES COMERCIAIS; MEDIAÇÃO IMOBILIÁRIA; OBTENÇÃO DE BENS IMOBILIÁRIOS PARA TERCEIROS; ORGANIZAÇÃO DE ARRENDAMENTO DE APARTAMENTOS; ORGANIZAÇÃO DE CONCESSÃO PARA FINANCIAMENTO DE COMPRA DE BENS IMÓVEIS; ORGANIZAÇÃO DE COPROPRIEDADE DE BENS IMÓVEIS; PARTILHA DE CAPITAL IMOBILIÁRIO; PRESTAÇÃO DE INFORMAÇÃO RELACIONADA COM BENS IMOBILIÁRIOS; PRESTAÇÃO DE INFORMAÇÕES RELACIONADAS COM BENS IMOBILIÁRIOS [PROPRIEDADES]; PRESTAÇÃO DE INFORMAÇÕES RELATIVAS AO MERCADO IMOBILIÁRIO; SERVIÇOS DE AGÊNCIA IMOBILIÁRIA PARA A VENDA E ARRENDAMENTO DE EMPRESAS; SERVIÇOS DE AGÊNCIAS DE ALOJAMENTO [APARTAMENTOS]; SERVIÇOS DE AGÊNCIAS DE PROPRIEDADES IMOBILIÁRIAS COMERCIAIS; SERVIÇOS DE AGÊNCIAS IMOBILIÁRIAS; SERVIÇOS DE AGÊNCIAS IMOBILIÁRIAS RELATIVOS À COMPRA E VENDA DE IMÓVEIS; SERVIÇOS DE AQUISIÇÃO DE IMÓVEIS; SERVIÇOS DE AQUISIÇÃO DE TERRENOS; SERVIÇOS DE AQUISIÇÃO DE TERRENOS [EM NOME DE TERCEIROS]; SERVIÇOS DE ASSESSORIA RELACIONADOS COM A PROPRIEDADE DE BENS IMOBILIÁRIOS; SERVIÇOS DE CONSULTORIA EM IMÓVEIS; SERVIÇOS DE ASSESSORIA RELACIONADOS COM AVALIAÇÕES IMOBILIÁRIAS; SERVIÇOS DE CONSULTORIA IMOBILIÁRIA PARA EMPRESAS; SERVIÇOS DE GESTÃO DE IMÓVEIS E DE PROPRIEDADES; SERVIÇOS DE GESTÃO IMOBILIÁRIA RELACIONADOS COM EDIFÍCIOS RESIDENCIAIS; SERVIÇOS DE GESTÃO IMOBILIÁRIA RELACIONADOS COM HABITAÇÕES; SERVIÇOS DE GESTÃO IMOBILIÁRIA RELACIONADOS COM IMÓVEIS COMERCIAIS; SERVIÇOS DE GESTÃO IMOBILIÁRIA RELACIONADOS COM INSTALAÇÕES DE ESCRITÓRIOS; SERVIÇOS DE GESTÃO IMOBILIÁRIA RELACIONADOS COM INSTALAÇÕES DE VENDA A RETALHO; SERVIÇOS DE GESTÃO IMOBILIÁRIA RELACIONADOS COM TRANSAÇÕES DE BENS IMOBILIÁRIOS; SERVIÇOS DE LIQUIDAÇÃO DE BENS IMOBILIÁRIOS [SERVIÇOS FINANCEIROS]; SERVIÇOS DE MEDIAÇÃO PARA VENDA, À COMISSÃO, DE BENS IMOBILIÁRIOS; SERVIÇOS DE PESQUISA RELACIONADOS COM A AQUISIÇÃO DE IMÓVEIS; SERVIÇOS FINANCEIROS DE MANDATÁRIOS (DEPOSITÁRIOS) PARA A DETENÇÃO DE BENS PARA TERCEIROS; SERVIÇOS FINANCEIROS PARA MEDIAÇÃO IMOBILIÁRIA; SERVIÇOS INFORMATIZADOS DE INFORMAÇÃO RELACIONADOS COM BENS IMÓVEIS; SERVIÇOS RELACIONADOS COM A GESTÃO IMOBILIÁRIA.

37 EDIFICAÇÃO, CONSTRUÇÃO E DEMOLIÇÃO; ALVENARIA; APLICAÇÃO DE BETONILHA; APLICAÇÃO DE PINTURAS DE PROTEÇÃO EM CONSTRUÇÕES; APLICAÇÃO DE REBOCO EM EDIFÍCIOS; APLICAÇÃO DE REBOCO EM PISCINAS; APLICAÇÃO DE REVESTIMENTOS DE PROTEÇÃO PARA CONSTRUÇÕES; APLICAÇÃO DE REVESTIMENTOS EM EDIFÍCIOS; APLICAÇÃO DE REVESTIMENTOS EM SUPERFÍCIES; APLICAÇÃO DE REVESTIMENTOS IMPERMEÁVEIS; APLICAÇÃO DE REVESTIMENTOS PROTETORES EM SUPERFÍCIES DE EDIFÍCIOS; APLICAÇÃO DE REVESTIMENTOS; COLOCAÇÃO DE LADRILHOS DE ARDÓSIA; ASSENTAMENTO DE PARQUÊ;

APLICAÇÃO DE TINTAS DE PROTEÇÃO EM MADEIRA; APLICAÇÃO DE REVESTIMENTOS IMPERMEÁVEIS PARA TELHADOS; COLOCAÇÃO DE REDES ELÉTRICAS; COLOCAÇÃO DE TIJOLOS [ALVENARIA]; COLOCAÇÃO DE TUBOS; CONSTRUÇÃO DE ALOJAMENTOS; CONSTRUÇÃO DE ALOJAMENTOS INTERIORES; CONSTRUÇÃO DE CASAS; CONSTRUÇÃO DE ÁREAS CIMENTADAS PARA ESTACIONAMENTO; CONSTRUÇÃO DE ÁREAS HABITACIONAIS; CONSTRUÇÃO DE EDIFÍCIOS MULTIFAMILIARES; CONSTRUÇÃO DE EDIFÍCIOS POR EMPREITADA; CONSTRUÇÃO DE EDIFÍCIOS RESIDENCIAIS; CONSTRUÇÃO DE EDIFÍCIOS RESIDENCIAIS E COMERCIAIS; CONSTRUÇÃO DE ESTRUTURAS EM AÇO PARA EDIFÍCIOS; CONSTRUÇÃO DE IMÓVEIS; CONSTRUÇÃO DE HABITAÇÕES; CONSTRUÇÃO DE PAREDES DIVISÓRIAS PARA INTERIORES; CONSTRUÇÃO DE PAREDES; CONSTRUÇÃO DE PARCELAS DE EDIFÍCIOS; CONSTRUÇÃO DE PAVIMENTOS; CONSTRUÇÃO DE PRÉDIOS DE APARTAMENTOS; CONSTRUÇÃO DE PROPRIEDADES RESIDENCIAIS; CONSTRUÇÃO DE TETOS; CONSTRUÇÃO PERSONALIZADA DE CASAS; CONSTRUÇÃO PERSONALIZADA DE MORADIAS; CONSULTADORIA EM ENGENHARIA CIVIL [CONSTRUÇÃO]; CONSULTORIA EM CONSTRUÇÃO; INSTALAÇÃO DE PAINÉIS DE GESSO; INSTALAÇÃO DE PAINÉIS DE REVESTIMENTO; INSTALAÇÃO DE PAVIMENTOS DE MADEIRA; INSTALAÇÃO DE REVESTIMENTOS PARA TETOS; INSTALAÇÃO DE SISTEMAS DE CANALIZAÇÃO; INSTALAÇÃO DE SISTEMAS DE COFRAGEM DE BETÃO; INSTALAÇÃO DE TELHADOS; INSTALAÇÃO DE TETOS; INSTALAÇÃO DE TAPUMES; PINTURA DE CASAS; PINTURA DE EDIFÍCIOS; PINTURA DE INTERIORES E EXTERIORES; PINTURA E DECORAÇÃO DE EDIFÍCIOS; REVESTIMENTO DE CORREDORES; REFORÇO DE EDIFÍCIOS; REVESTIMENTO DE TIJOLOS; REVESTIMENTO DE PAVIMENTOS; SERVIÇOS CONTRATADOS PARA COLOCAÇÃO DE PLACAS DE GESSO; SERVIÇOS DE APLICAÇÃO DE REVESTIMENTOS DE PROTEÇÃO EM EXTERIORES DE EDIFÍCIOS; SERVIÇOS DE COLOCAÇÃO DE TELHADOS; SERVIÇOS DE CONSTRUÇÃO CIVIL; SERVIÇOS DE CONSTRUÇÃO DE EDIFÍCIOS; SERVIÇOS DE CONSTRUÇÃO E DE EDIFICAÇÃO; SERVIÇOS DE EMPREITEIRO PARA CARPINTARIA; SERVIÇOS DE EMPREITEIROS RELACIONADOS COM PAVIMENTAÇÃO; SERVIÇOS DE REBOCO; SERVIÇOS DE REVESTIMENTO [PINTURA]; SERVIÇOS DE REVESTIMENTO DE SOALHOS; SERVIÇOS DE SUPERVISÃO DE CONSTRUÇÃO DE EDIFÍCIOS PARA PROJETOS IMOBILIÁRIOS; SERVIÇOS DE SUPERVISÃO DE CONSTRUÇÃO PARA PROJETOS DE CONSTRUÇÃO; TRABALHOS DE CONSTRUÇÃO; TRABALHOS DE CANALIZAÇÃO; TRABALHOS DE COBERTURA DE TELHADOS; TRABALHOS DE APLICAÇÃO DE BETONILHA; TRABALHOS DE CONSTRUÇÃO DE FUNDAÇÕES; VEDANTES DE PAVIMENTOS; URBANIZAÇÃO DE TERRENOS PARA CONSTRUÇÃO; TRABALHOS EM GESSO; TRABALHOS DE PINTURA [INTERIORES E EXTERIORES]; TRABALHOS DE PINTURA; VEDAÇÃO DE EDIFÍCIOS DURANTE A CONSTRUÇÃO.

(591)

(540)

**URBAN ASSETS PROPERTY
MADE SIMPLE.**

- (210) **770263** MNA
 (220) 2026.06.02
 (300)
 (730) **PT JORGE MANUEL BORGES DE FREITAS**
 (511) 25 VESTUÁRIO PARA PADEL; VESTUÁRIO DE DESPORTO; ARTIGOS DE VESTUÁRIO PARA DESPORTO.
 28 JOGOS DE PÁDEL.
 41 ORGANIZAÇÃO, PREPARAÇÃO E REALIZAÇÃO DE JOGOS DE PADEL; REALIZAÇÃO DE EVENTOS SOCIAIS DE ENTRETENIMENTO; ORGANIZAÇÃO DE FESTAS PARA FINS RECREATIVOS; ORGANIZAÇÃO DE ENTRETENIMENTO PARA FESTAS DE ANIVERSÁRIO; ORGANIZAÇÃO DE FESTAS PARA FINS DE ENTRETENIMENTO; ORGANIZAÇÃO DE FESTAS; ORGANIZAÇÃO DE FESTAS [DIVERTIMENTO].
 43 ARRENDAMENTO DE SALAS PARA EVENTOS SOCIAIS; ORGANIZAÇÃO DE SERVIÇOS DE CATERING PARA FESTAS DE ANIVERSÁRIO.
 (591)
 (540)



(531) 21.3.5 ; 27.5.25

- (210) **770269** MNA
 (220) 2026.06.02
 (300)
 (730) **PT IMAGINARY CLOUD UNIPessoal, LDA**
 (511) 42 SERVIÇOS DE TI (TECNOLOGIAS DE INFORMAÇÃO).
 (591) Azul; Preto; Branco
 (540)



(531) 1.15.21 ; 27.5.25

- (210) **770272** MNA
 (220) 2026.06.03
 (300)
 (730) **PT TEXLAND, LDA**
 (511) 24 TÊXTEIS; TÊXTEIS NÃO TECIDOS; TECIDOS; ARTIGOS TÊXTEIS PARA O LAR; ARTIGOS TÊXTEIS NÃO TECIDOS; ESTOFOS DE TECIDO À PROVA DE FOGO; GANGA (TECIDO); FORROS DE TECIDO PARA VESTUÁRIO; FORROS DE CORTINAS; FLANELAS; FLANELA; LONA; MATÉRIAS TÊXTEIS NÃO TECIDAS; MATÉRIAS TÊXTEIS TECIDAS PARA MOBILIÁRIO; PANO DE JUTA; OLEADOS; SERAPILHEIRAS; ROLOS DE FELTRO; TECIDO DE POLIÉSTER; TECIDO DE MUSSELINA; TECIDO DE FLANELA; TECIDO DE FIBRA SINTÉTICA; TECIDO DE FELTRO; TECIDO DE ALGODÃO; TECIDO DE IMITAÇÃO DE PELE DE ANIMAIS; TECIDO EM ROLO; TECIDO IMPERMEÁVEL; TECIDO EM FIO CHENILE; TECIDO PARA CORTINADO; TECIDOS À PEÇA..
 (591)
 (540)



(531) 27.5.22 ; 27.5.25 ; 27.99.12 ; 27.99.20

- (210) **770276** MNA
 (220) 2026.06.01
 (300)
 (730) **PT VANESSA MARQUES ROQUE**
 (511) 33 VINHO.
 35 SERVIÇOS DE PUBLICIDADE RELATIVOS A COMERCIALIZAÇÃO DE NOVOS PRODUTOS; REALIZAÇÃO DE EVENTOS COMERCIAIS.
 41 REALIZAÇÃO DE EVENTOS CULTURAIS.
 (591)
 (540)

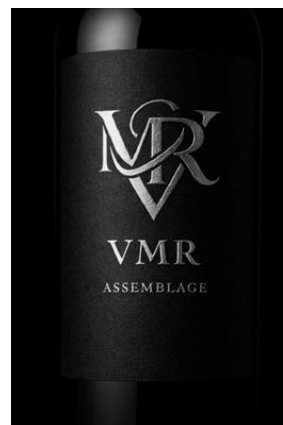

(531) 27.5.22

(210) **770279** MNA

(220) 2026.06.01

(300)

(730) **PT AGRADÉVEL TEMPERO, LDA**

(511) 41 ORGANIZAÇÃO DE EVENTOS MUSICAIS.

43 RESTAURANTES DE GRELHADOS; RESTAURANTES DE IGUARIAS REFINADAS; SERVIÇOS DE ALIMENTAÇÃO E BEBIDAS EM RESTAURANTES E BARES.

(591)

(540)



(531) 5.3.13 ; 5.3.14 ; 27.5.4 ; 27.5.10 ; 27.5.11

(210) **770282** MNA

(220) 2026.06.01

(300)

(730) **PT MARIANA CÂNDIDO ALMEIDA**

(511) 35 CONSULTORIA EM GESTÃO DE NEGÓCIOS, INCLUINDO OS DE VIA INTERNET; ASSISTÊNCIA E CONSULTORIA EM ORGANIZAÇÃO E GESTÃO DE NEGÓCIOS COMERCIAIS; SERVIÇOS DE CONSULTORIA EMPRESARIAL PARA TRANSFORMAÇÃO DIGITAL; MARKETING; SERVIÇOS DE MARKETING; CONSULTORIA EM MARKETING EMPRESARIAL; SERVIÇOS DE PUBLICIDADE, DE MARKETING E DE PROMOÇÃO; PUBLICIDADE ONLINE NUMA REDE INFORMÁTICA; CONSULTORIA SOBRE ESTRATÉGIAS DE COMUNICAÇÕES PUBLICITÁRIAS; DESENVOLVIMENTO DE CONCEITOS DE MARKETING; PROMOÇÃO DE AUMENTOS DE VENDAS PRESTADA A TERCEIROS; OTIMIZAÇÃO DE MOTORES DE BUSCA PARA PROMOÇÃO DE VENDAS; OTIMIZAÇÃO DE TRÁFEGO DE WEBSITES; SERVIÇOS DE CRIAÇÃO DE MARCAS; SERVIÇOS DE ESTRATÉGIA DA MARCA; SERVIÇOS DE POSICIONAMENTO DE MARCAS; SERVIÇOS DE CONSULTORIA, ACONSELHAMENTO E ASSISTÊNCIA EM PUBLICIDADE, MARKETING E PROMOÇÃO; ANÁLISE DE AVALIAÇÃO DA GESTÃO DE NEGÓCIOS COMERCIAIS; ASSISTÊNCIA NA DIREÇÃO DE NEGÓCIOS COMERCIAIS; CONSULTORIA EMPRESARIAL; CONSULTORIA PARA DIREÇÃO DE NEGÓCIOS COMERCIAIS; SERVIÇOS DE INTELIGÊNCIA DE MERCADO; FORNECIMENTO DE INFORMAÇÕES COMERCIAIS; ELABORAÇÃO DE PERFIS DE CONSUMIDORES PARA FINS COMERCIAIS OU MARKETING; SERVIÇOS DE PUBLICIDADE PARA CRIAR IDENTIDADE DE MARCA PARA TERCEIROS; MARKETING DIRECIONADO; PESQUISAS COMERCIAIS; ESTUDO DE MERCADO; PESQUISA

[INVESTIGAÇÃO] DE MARKETING; SERVIÇOS DE COMUNICAÇÕES CORPORATIVAS; RELAÇÕES PÚBLICAS; PUBLICIDADE; SERVIÇOS DE ASSESSORES PARA A DIREÇÃO DE NEGÓCIOS COMERCIAIS; CONSULTORIA PROFISSIONAL EM NEGÓCIOS COMERCIAIS; CONSULTORIA EM ORGANIZAÇÃO DE NEGÓCIOS COMERCIAIS; ASSISTÊNCIA NA DIREÇÃO DE EMPRESAS COMERCIAIS OU INDUSTRIAIS.

41 ACADEMIAS [EDUCAÇÃO]; SERVIÇOS DE ACADEMIAS [EDUCAÇÃO]; EDUCAÇÃO; ENSINO [FORMAÇÃO]; SERVIÇOS DE EDUCAÇÃO PRESTADOS POR ESCOLAS; FORMAÇÃO PRÁTICA [DEMONSTRAÇÃO]; ORGANIZAÇÃO E REALIZAÇÃO DE WORKSHOPS; ORGANIZAÇÃO E REALIZAÇÃO DE SEMINÁRIOS E WORKSHOPS [FORMAÇÃO]; ORGANIZAÇÃO E REALIZAÇÃO DE CONFERÊNCIAS; ORGANIZAÇÃO E REALIZAÇÃO DE CONGRESSOS; PRESTAÇÃO DE INFORMAÇÕES SOBRE EDUCAÇÃO; EXAMES PEDAGÓGICOS/EDUCAÇÃO; TUTORIA; ORIENTAÇÃO PROFISSIONAL [CONSULTORIA EM EDUCAÇÃO OU FORMAÇÃO]; ORGANIZAÇÃO E DIREÇÃO DE FÓRUMS EDUCATIVOS PRESENCIAIS; TRANSMISSÃO DE KNOW-HOW [FORMAÇÃO]; TRANSFERÊNCIA DE CONHECIMENTOS E SABER-FAZER EMPRESARIAIS [FORMAÇÃO]; SERVIÇOS ONLINE DE PUBLICAÇÕES ELETRÔNICAS, NÃO DESCARREGÁVEIS; DISPONIBILIZAÇÃO DE VÍDEOS ONLINE, NÃO DESCARREGÁVEIS; PUBLICAÇÃO ONLINE DE LIVROS E PERIÓDICOS ELETRÔNICOS; PUBLICAÇÃO DE LIVROS; PUBLICAÇÃO DE TEXTOS, COM EXCEÇÃO DOS TEXTOS PUBLICITÁRIOS; EDIÇÃO ELETRÔNICA; REDAÇÃO DE TEXTOS; PRESTAÇÃO DE INFORMAÇÕES E NOTÍCIAS ON-LINE NO DOMÍNIO DA FORMAÇÃO PROFISSIONAL; SERVIÇOS DE CONSULTORIA EM MATÉRIA DE EDUCAÇÃO E FORMAÇÃO; CURSOS POR CORRESPONDÊNCIA; FORMAÇÃO AVANÇADA; DISPONIBILIZAÇÃO DE FORMAÇÃO ONLINE; SERVIÇOS DE ENSINO À DISTÂNCIA VIA ONLINE; CURSOS DE FORMAÇÃO; FORNECIMENTO DE CURSOS DE FORMAÇÃO; FORNECIMENTO DE CURSOS PARA FORMAÇÃO; ORGANIZAÇÃO DE CURSOS DE FORMAÇÃO; ORGANIZAÇÃO E REALIZAÇÃO DE CURSOS DE FORMAÇÃO; PRESTAÇÃO DE CURSOS DE FORMAÇÃO; PRESTAÇÃO DE SERVIÇOS DE FORMAÇÃO; PRESTAÇÃO DE SERVIÇOS DE FORMAÇÃO E EDUCAÇÃO; PLANEAMENTO E REALIZAÇÃO DE AÇÕES DE FORMAÇÃO; AÇÕES DE FORMAÇÃO; WORKSHOPS DE FORMAÇÃO; FORMAÇÃO PROFISSIONAL; FORMAÇÃO DE ADULTOS; EDUCAÇÃO E FORMAÇÃO; SERVIÇOS DE EDUCAÇÃO E FORMAÇÃO; SERVIÇOS DE FORMAÇÃO PROFISSIONAL; SERVIÇOS DE FORMAÇÃO EM NEGÓCIOS; SERVIÇOS DE FORMAÇÃO RELACIONADOS COM A GESTÃO EMPRESARIAL; SERVIÇOS DE ENSINO RELACIONADOS COM FORMAÇÃO PROFISSIONAL; SERVIÇOS DE EDUCAÇÃO E FORMAÇÃO EM MATÉRIA DE GESTÃO DE NEGÓCIO; ORGANIZAÇÃO DE CURSOS QUE RECORREM A MÉTODOS DE APRENDIZAGEM À DISTÂNCIA; ORGANIZAÇÃO E DIREÇÃO DE CURSOS PRÁTICOS DE FORMAÇÃO [WORKSHOPS].

(591)

(540)

Skala

Escola de Empreendedorismo Digital

(531) 27.5.10

- (210) **770283** MNA
 (220) 2026.06.02
 (300)
 (730) **PT JORGE ALEXANDRE ANTUNES RIBAS**
 (511) 25 PARTES DE VESTUÁRIO, CALÇADO E CHAPELARIA.
 35 SERVIÇOS DE PUBLICIDADE, DE MARKETING E DE PROMOÇÃO.
 41 SERVIÇOS DE EDUCAÇÃO, ENTRETENIMENTO E DESPORTO; PUBLICAÇÃO, RELATO E REDAÇÃO DE TEXTOS.
 (591) Vermelho; Verde; Amarelo; Preto; Azul; Branco
 (540)



(531) 2.9.1 ; 24.7.23 ; 29.1.13

- (210) **770284** MNA
 (220) 2026.06.02
 (300)
 (730) **PT JORGE ALEXANDRE ANTUNES RIBAS**
 (511) 25 PARTES DE VESTUÁRIO, CALÇADO E CHAPELARIA.
 41 SERVIÇOS DE EDUCAÇÃO, ENTRETENIMENTO E DESPORTO; PUBLICAÇÃO, RELATO E REDAÇÃO DE TEXTOS.
 (591) Branco; Preto; Azul
 (540)



PORTUGAL E TRADIÇÕES

MONUMENTOS LENDAS SABORES

(531) 1.1.17 ; 3.7.16 ; 5.1.1 ; 29.1.4

- (210) **770285** MNA
 (220) 2026.06.02
 (300)
 (730) **PT MUDANÇA&RENOVAÇÃO UNIPessoal LDA**

- (511) 37 CONSTRUÇÃO; TRABALHOS DE REMODELAÇÃO E REPARAÇÃO DE EDIFÍCIOS; MANUTENÇÃO DE EDIFÍCIOS; LIMPEZA DE EDIFÍCIOS; SERVIÇOS DE LIMPEZA; SERVIÇOS DE EMPREITADA GERAL DE CONSTRUÇÃO; SERVIÇOS DE GESTÃO DE OBRAS; SERVIÇOS DE GESTÃO DE PROJETOS DE CONSTRUÇÃO; DECORAÇÃO DE EDIFÍCIOS; PINTURA E DECORAÇÃO DE EDIFÍCIOS.

(591)
 (540)



(531) 26.13.25

- (210) **770293** MNA
 (220) 2026.06.02
 (300)
 (730) **PT LUIS FILIPE ALVES MENDES**
 (511) 16 PERIÓDICOS; PERIÓDICOS IMPRESSOS; REVISTAS ESPECIALIZADAS; REVISTAS PERIÓDICAS; REVISTAS [PERIÓDICAS].
 41 PUBLICAÇÃO ELETRÓNICA DE LIVROS E DE PERIÓDICOS ON-LINE; PUBLICAÇÃO DE PERIÓDICOS; PUBLICAÇÃO DE PERIÓDICOS ON-LINE; PUBLICAÇÃO ONLINE DE LIVROS E PERIÓDICOS ELETRÓNICOS; SERVIÇOS DE PUBLICAÇÃO, INCLUINDO SERVIÇOS DE PUBLICAÇÃO ELETRÓNICA; SERVIÇOS DE PUBLICAÇÃO; SERVIÇOS DE PUBLICAÇÃO ELETRÓNICA; SERVIÇOS DE PUBLICAÇÃO, EXCETO SERVIÇOS DE IMPRESSÃO; SERVIÇOS DE PUBLICAÇÃO DE REVISTAS; SERVIÇOS PARA A PUBLICAÇÃO DE GUIAS; SERVIÇOS DE PUBLICAÇÃO ATRAVÉS DE MEIOS ELETRÓNICOS; SERVIÇOS DE PUBLICAÇÃO ELETRÓNICA DE TEXTOS; SERVIÇOS DE ASSESSORIA RELACIONADOS COM PUBLICAÇÃO; SERVIÇOS DE PUBLICAÇÃO PARA LIVROS E REVISTAS; SERVIÇOS PARA A PUBLICAÇÃO DE GUIAS DE VIAGEM; SERVIÇOS DE PUBLICAÇÃO REALIZADOS ATRAVÉS DE MEIOS INFORMÁTICOS; SERVIÇOS DE CONSULTADORIA RELACIONADOS COM PUBLICAÇÃO DE REVISTAS; PUBLICAÇÃO DE REVISTAS; PUBLICAÇÃO DE REVISTAS EM FORMATO ELETRÓNICO NA INTERNET.

(591)
 (540)

lux DECO

(531) 26.4.22 ; 27.5.25



DIAMOND BEAUTY

(210) **770294** MNA
 (220) 2026.06.02
 (300)
 (730) **PT CALCITRANS - TRANSPORTES E COMÉRCIO, LDA**
 (511) 39 TRANSPORTE DE MERCADORIAS.
 (591)
 (540)



Calcitrans
 Transportes Rodoviários

(531) 26.15.9 ; 27.5.25 ; 27.99.22

(531) 17.2.2 ; 27.5.25

(210) **770297** MNA
 (220) 2026.06.02
 (300)
 (730) **PT LUIS VASCO PICAÑO DA CUNHA**
 (511) 33 BEBIDAS ALCOÓLICAS (EXCLUINDO CERVEJA);
 ESSÊNCIAS E EXTRATOS ALCOÓLICOS; BEBIDAS
 ALCOÓLICAS EXCETO CERVEJA; PREPARAÇÕES
 ALCOÓLICAS PARA FAZER BEBIDAS;
 PREPARAÇÕES PARA PRODUZIR BEBIDAS
 ALCOÓLICAS.
 (591)
 (540)

(210) **770295** MNA
 (220) 2026.06.02
 (300)
 (730) **PT TECNICALCIO - CONTROLE DE QUALIDADE DE PRODUTOS DE ORIGEM EXTRACTIVA, LDA**
 (511) 42 ENSAIO E ANÁLISE DE MATERIAIS; TESTES DE
 CONTROLO DE QUALIDADE DE PRODUTOS.
 (591)
 (540)



Tecnicalcio
 Controle de Qualidade

(531) 1.15.19 ; 27.5.25

FURNA DO ENXOFRE

(210) **770303** MNA
 (220) 2026.06.02
 (300)
 (730) **PT IB - AGÊNCIA PARA A DINAMIZAÇÃO ECONÓMICA, E.M.**
 (511) 42 SERVIÇOS DE CIÊNCIA E TECNOLOGIA; SERVIÇOS
 CIENTÍFICOS E TECNOLÓGICOS.
 44 SERVIÇOS DE CUIDADOS DE SAÚDE PARA
 PESSOAS.
 (591)
 (540)

BIO-MEDTECH HUB

(210) **770296** MNA
 (220) 2026.06.02
 (300)
 (730) **BRELIENE CRISTINA DE SOUZA**
 (511) 44 SERVIÇOS DE ESTÉTICA.
 (591) PANTONE 7409C; BRANCO
 (540)

(210) **770307** MNA
 (220) 2026.06.02
 (300)
 (730) **PT HUGO RIOU VILHENA DE MENDONÇA
 PT RITA FONSECA SANTOS MONTEIRO
 TORRES**
 (511) 20 TRABALHOS DE MARCENARIA; MÓVEIS;
 MOBILIÁRIO; MOBILIÁRIO METÁLICO; CAIXOTES
 DE MADEIRA; CAIXAS DE MADEIRA; MÓVEIS
 FEITOS DE SUCEDÂNEOS DA MADEIRA; MÓVEIS
 EM MINIATURA DE MADEIRA; MÓVEIS DE JARDIM
 FABRICADOS EM MADEIRA; MÓBILES [OBJETOS
 DECORATIVOS].
 35 SERVIÇOS DE VENDA A RETALHO RELATIVOS A
 MOBILIÁRIO.

- 37 TRABALHOS DE MARCENARIA [REPARAÇÃO]; SERVIÇOS DE MARCENARIA [REPARAÇÃO DE CARPINTARIA]; REMODELAÇÃO DE VEÍCULOS.
40 MARCENARIA; TRABALHOS DE MARCENARIA; MARCENARIA FEITA POR ENCOMENDA; MARCENARIA [FABRICO POR ENCOMENDA]; SERVIÇOS DE MARCENARIA [CARPINTARIA PERSONALIZADA]; SERVIÇOS DE MARCENARIA [FABRICO DE PEÇAS DE MADEIRA POR ENCOMENDA].

(591)
(540)

FEITO.

- (210) **770312** MNA
(220) 2026.06.03
(300)
(730) **PT VITOR MIGUEL FERNANDES DIAS DA SILVA**
(511) 44 SERVIÇOS DE CUIDADOS DE SAÚDE PARA PESSOAS.
(591)
(540)



(531) 2.9.1 ; 2.9.14 ; 7.1.24 ; 27.5.25

- (210) **770313** MNA
(220) 2026.06.03
(300)
(730) **PT DAVID ALEXANDRE RAPOSO PEDRO**
(511) 37 MANUTENÇÃO DE PNEUS; ALINHAMENTO DE PNEUS; REPARAÇÃO DE PNEUS; MONTAGEM DE PNEUS; VULCANIZAÇÃO DE PNEUS [REPARAÇÃO]; MANUTENÇÃO E REPARAÇÃO DE PNEUS; ROTAÇÃO E ESTABILIZAÇÃO DE PNEUS; SERVIÇOS DE MONTAGEM DE PNEUS; VULCANIZAÇÃO DE PNEUS DE AUTOMÓVEIS [REPARAÇÃO]; MONTAGEM E REPARAÇÃO DE PNEUS DE VEÍCULOS.

(591)
(540)



(531) 18.1.21 ; 26.4.22 ; 27.5.25

- (210) **770318** MNA
(220) 2026.06.03
(300)
(730) **PT JOÃO SILVA PEREIRA**
(511) 22 BOLSAS E SACOS PARA EMBALAGEM, ARMAZENAMENTO E TRANSPORTE.
25 VESTUÁRIO.
(591)
(540)



(531) 1.15.15 ; 27.5.25

- (210) **770326** MNA
(220) 2026.06.03
(300)
(730) **PT HELDER FERNANDO FISTEUS CARVALHO**
(511) 41 EDUCAÇÃO [ENSINO]; ENSINO [FORMAÇÃO]; ENSINO COMPLEMENTAR; FORMAÇÃO; FORMAÇÃO AVANÇADA; FORMAÇÃO CONTÍNUA; FORMAÇÃO PROFISSIONAL.
(591) PRETO; VERMELHO; VERDE.
(540)



NUTRIÇÃO DE PRECISÃO

(531) 5.3.13 ; 5.3.15 ; 24.15.1 ; 26.1.5 ; 27.5.25

- (210) **770329** MNA
(220) 2026.06.03
(300)
(730) **PT AUTOGLASS - VIDROS PARA VIATURAS, LDA.**
(511) 23 FIOS E LINHAS.
24 MATERIAIS DE FILTRAGEM EM PRODUTOS TÊXTEIS; PRODUTOS TÊXTEIS E SUBSTITUTOS

- PARA PRODUTOS TÊXTEIS; TECIDOS; MATÉRIAS FILTRANTES EM MATERIAIS TÊXTEIS; MATÉRIAS FILTRANTES EM TECIDO; MATÉRIAS FILTRANTES EM TÊXTEIS.
- 25 CALÇADO; CHAPELARIA; PARTES DE VESTUÁRIO, CALÇADO E CHAPELARIA; VESTUÁRIO; ARTIGOS DE CHAPELARIA.
- 28 APARELHOS PARA FEIRAS E RECREIOS; BRINQUEDOS, JOGOS E ARTIGOS DE BRINCAR; DECORAÇÕES FESTIVAS, ARTIGOS DE FANTASIA E ÁRVORES DE NATAL ARTIFICIAIS; EQUIPAMENTO DESPORTIVO E PARA EXERCÍCIO FÍSICO.
- 35 SERVIÇOS DE ASSISTÊNCIA, GESTÃO E ADMINISTRAÇÃO DE NEGÓCIOS; SERVIÇOS DE PUBLICIDADE, DE MARKETING E DE PROMOÇÃO; SERVIÇOS DE PUBLICIDADE, DE MARKETING E PROMOCIONAIS; SERVIÇOS DE PUBLICIDADE, DE PROMOÇÃO E DE MARKETING.
- 39 DISTRIBUIÇÃO POR TUBAGENS E CABOS; EMBALAGEM E ENTREPOSTO DE MERCADORIAS; ESTACIONAMENTO E ARMAZENAMENTO DE VEÍCULOS; SERVIÇOS DE ALUGUER RELACIONADOS COM VEÍCULOS, TRANSPORTE E ARMAZENAMENTO; SERVIÇOS DE INFORMAÇÃO, ACONSELHAMENTO E RESERVA RELATIVOS A TRANSPORTES; TRANSPORTE; ESTACIONAMENTO E ARMAZENAMENTO DE VEÍCULOS, ANCORAGEM; ORGANIZAÇÃO DE SERVIÇOS DE TRANSPORTE.
- 41 PUBLICAÇÃO, RELATO E REDAÇÃO DE TEXTOS; SERVIÇOS DE EDUCAÇÃO, ENTRETENIMENTO E DESPORTO; SERVIÇOS DE RESERVA DE BILHETES PARA ATIVIDADES E EVENTOS EDUCATIVOS, DE ENTRETENIMENTO E DESPORTIVOS.

(591)

(540)

CARLOS VIDRINHOS(210) **770333** MNA

(220) 2026.06.03

(300)

(730) **PT NELSON FILIPE GASPAS, UNIPESSOAL LDA**

- (511) 35 SERVIÇOS DE ASSISTÊNCIA, GESTÃO E ADMINISTRAÇÃO DE NEGÓCIOS; SERVIÇOS DE PUBLICIDADE, DE MARKETING E DE PROMOÇÃO; AQUISIÇÃO DE EMPRESAS; APOIO NA GESTÃO DE NEGÓCIOS OU FUNÇÕES COMERCIAIS DE UMA EMPRESA INDUSTRIAL OU COMERCIAL; ASSISTÊNCIA EMPRESARIAL; ASSISTÊNCIA NA GESTÃO COMERCIAL; ASSISTÊNCIA NA GESTÃO DE NEGÓCIOS COMERCIAIS NA ÁREA DO FRANCHISING; ASSISTÊNCIA NA GESTÃO DE NEGÓCIOS COMERCIAIS PARA EMPRESAS INDUSTRIAIS OU COMERCIAIS; ASSISTÊNCIA NA DIREÇÃO DE NEGÓCIOS COMERCIAIS; CONSULTORIA DE GESTÃO COMERCIAL; CONSULTADORIA E GESTÃO DE PROCESSOS EMPRESARIAIS; FORNECIMENTO DE ASSISTÊNCIA EMPRESARIAL; FORNECIMENTO DE ASSISTÊNCIA COMERCIAL EM OPERAÇÕES DE FRANQUIA; GESTÃO DE EMPRESAS; GESTÃO DE EMPRESAS DE COMÉRCIO A RETALHO PARA TERCEIROS; GESTÃO DE PROCESSOS EMPRESARIAIS; GESTÃO DE NEGÓCIOS COMERCIAIS; GESTÃO DE EMPRESAS POR CONTA DE OUTREM; ORGANIZAÇÃO COMERCIAL; REENGENHARIA DE PROCESSOS DE NEGÓCIOS COMERCIAIS.

- 37 ALUGUER DE FERRAMENTAS, INSTALAÇÕES E EQUIPAMENTO DE CONSTRUÇÃO, DEMOLIÇÃO, LIMPEZA E MANUTENÇÃO; EDIFICAÇÃO,

CONSTRUÇÃO E DEMOLIÇÃO; ALUGUER DE APARELHOS PARA LEVANTAR; ALUGUER DE APARELHOS ELEVADORES PARA PESSOAS; ALUGUER DE APARELHOS PARA UTILIZAÇÃO NA CONSTRUÇÃO DE EDIFÍCIOS; ALUGUER DE DEGRAUS; ALUGUER DE EQUIPAMENTO DE CONSTRUÇÃO E EDIFICAÇÃO; ALUGUER DE EQUIPAMENTO PARA A MANUTENÇÃO DE VEÍCULOS; ALUGUER DE EQUIPAMENTO PARA O MANUSEAMENTO DE MATERIAIS; ALUGUER DE FERRAMENTAS; ALUGUER DE MÁQUINAS, FERRAMENTAS E APARELHOS PARA USO EM CONSTRUÇÃO CIVIL; ALUGUER DE MÁQUINAS PARA UTILIZAÇÃO EM CONSTRUÇÃO; ALUGUER DE PLATAFORMAS DE ANDAIMES; FORNECIMENTO DE INFORMAÇÕES RELATIVAS AO ALUGUER DE MÁQUINAS E APARELHOS DE CONSTRUÇÃO; INFORMAÇÕES RELACIONADAS COM O ALUGUER DE EQUIPAMENTO PARA CONSTRUÇÕES; SERVIÇOS DE ALUGUER DE FERRAMENTAS; SERVIÇOS DE ALUGUER DE MÁQUINAS DESTINADAS À ENGENHARIA CIVIL; TRABALHOS DE PINTURA; APLICAÇÃO DE REVESTIMENTOS; APLICAÇÃO DE REVESTIMENTOS DE PROTEÇÃO PARA CONSTRUÇÕES; APLICAÇÃO DE REVESTIMENTOS EM EDIFÍCIOS; APLICAÇÃO DE REVESTIMENTOS EM PISCINAS; APLICAÇÃO DE REVESTIMENTOS EM TÚNEIS; APLICAÇÃO DE REVESTIMENTOS IMPERMEÁVEIS; APLICAÇÃO DE REVESTIMENTOS PROTETORES EM SUPERFÍCIES DE TANQUES; CONSTRUÇÃO; CONSTRUÇÃO DE PAREDES; FORNECIMENTO DE INFORMAÇÕES RELATIVAS À CONSTRUÇÃO CIVIL; FORNECIMENTO DE INFORMAÇÕES RELATIVAS À RENOVAÇÃO DE EDIFÍCIOS; INFORMAÇÕES RELATIVAS À CONSTRUÇÃO; REVESTIMENTO DE BETÃO; REVESTIMENTO DE CORREDORES; REVESTIMENTO DE ESTRADAS.

(591) AZUL; AMARELO; BEJE.

(540)



(531) 20.1.5 ; 26.13.99 ; 27.5.3 ; 27.5.17 ; 27.5.25

(210) **770341** MNA

(220) 2026.06.03

(300)

(730) **PT PAULA MARIA SÁ ALVES PELITEIRO**

(511) 30 BOLOS; BOLOS SEMIFRIOS.

(591)

(540)

O BOLO DE BOLACHA PORTUGUÊS(210) **770343** MNA

(220) 2026.06.03

(300)

(730) **PT REGINA DIAS SOCIEDADE UNIPESSOAL, LDA.**

(511) 45 SERVIÇOS JURÍDICOS; SERVIÇOS DE ADVOCACIA
LEGAL.

(591)

(540)

CONSTITUIREMPIRESA

(210) **770351** MNA

(220) 2026.06.03

(300)

(730) PT EXPRESSIVE CAT UNIPessoal LDA

(511) 36 AGÊNCIA IMOBILIÁRIA.

(591)

(540)

PORTUGAL CONSULTANT

(210) **770344** MNA

(220) 2026.06.03

(300)

(730) PT DIETMED - PRODUTOS DIETÉTICOS E
MEDICINAIS, SA

(511) 05 SUBSTÂNCIAS DIETÉTICAS PARA USO MEDICINAL.

(591)

(540)

MONPIC

(210) **770390** MNA

(220) 2026.06.04

(300)

(730) PT MARIANA DE OLIVEIRA ALVERCA
DIAS BELO

(511) 41 SERVIÇOS DE EDUCAÇÃO, ENTRETENIMENTO E
DESPORTO.

(591)

(540)

TERRAMARIS

(210) **770345** MNA

(220) 2026.06.03

(300)

(730) PT DIETMED - PRODUTOS DIETÉTICOS E
MEDICINAIS, SA

(511) 05 SUBSTÂNCIAS DIETÉTICAS PARA USO MEDICINAL.

(591)

(540)

GL MONPIK 1.2

(210) **770391** MNA

(220) 2026.06.04

(300)

(730) PT NEUZA FILIPA DA SILVA ALCOBIO

(511) 35 SERVIÇOS DE ASSISTÊNCIA, GESTÃO E
ADMINISTRAÇÃO DE NEGÓCIOS; SERVIÇOS DE
PUBLICIDADE, DE MARKETING E DE PROMOÇÃO;
SERVIÇOS DE PUBLICIDADE, DE MARKETING E
PROMOCIONAIS; SERVIÇOS DE PUBLICIDADE, DE
PROMOÇÃO E DE MARKETING; ADMINISTRAÇÃO
COMERCIAL DO LICENCIAMENTO DE PRODUTOS E
SERVIÇOS PARA TERCEIROS [SERVIÇOS DE];
ADMINISTRAÇÃO COMERCIAL DO
LICENCIAMENTO DE PRODUTOS E SERVIÇOS PARA
TERCEIROS; ADMINISTRAÇÃO COMERCIAL DA
CONCESSÃO DE LICENÇAS DE PRODUTOS E
SERVIÇOS DE TERCEIROS; ADMINISTRAÇÃO DE
VENDAS; AGÊNCIAS DE IMPORTAÇÃO-
EXPORTAÇÃO.

41 SERVIÇOS DE EDUCAÇÃO, ENTRETENIMENTO E
DESPORTO; SERVIÇOS DE RESERVA DE BILHETES
PARA ATIVIDADES E EVENTOS EDUCATIVOS, DE
ENTRETENIMENTO E DESPORTIVOS;
PUBLICAÇÃO, RELATO E REDAÇÃO DE TEXTOS;
TRADUÇÃO E INTERPRETAÇÃO; SERVIÇOS
RELACIONADOS COM TRADUÇÃO.

(210) **770346** MNA

(220) 2026.06.03

(300)

(730) PT MARGARIDA REIS FONSECA LÍBANO
SERRANO

(511) 42 SERVIÇOS DE DESIGN; SERVIÇOS DE DECORAÇÃO
DE INTERIORES QUE INCORPORAM OS PRINCÍPIOS
DO FENG SHUI.

(591)

(540)

MARSER

(210) **770347** MNA

(220) 2026.06.03

(300)

(730) AF VITACEUTICS, LDA.

(511) 05 SUBSTÂNCIAS DIETÉTICAS PARA USO MEDICINAL.

(591)

(540)

(591)

(540)

IIMS

GLUPIK 1.2

- (210) **770400** **MNA**
 (220) 2026.06.02
 (300)
 (730) **PT B'OSS - SPORTS LEADERSHIP, LDA**
 (511) 25 VESTUÁRIO; ARTIGOS DE VESTUÁRIO PARA DESPORTO.
 41 SERVIÇOS DE EDUCAÇÃO, ENTRETENIMENTO E DESPORTO.
 (591)
 (540)

B'OSS SPORTS LEADERSHIP

- (210) **770403** **MNA**
 (220) 2026.06.02
 (300)
 (730) **PT VASCO LEITE PEREIRA**
PT MATILDE GONÇALVES ALVES DOS REIS

- (511) 35 SERVIÇOS DE MARKETING; SERVIÇOS DE ACESSORIA EM MARKETING; SERVIÇOS DE CONSULTADORIA DE MARKETING; SERVIÇOS DE PUBLICIDADE E MARKETING; SERVIÇOS DE AGÊNCIAS DE MARKETING; SERVIÇOS DE ACESSORIA RELACIONADOS COM MARKETING; SERVIÇOS DE MARKETING NO ÂMBITO DE VIAGENS; SERVIÇOS DE PROMOÇÃO COMERCIAL.
 39 SERVIÇOS DE TRANSPORTE MARÍTIMO DE PASSAGEIROS; TRANSPORTE MARÍTIMO; SERVIÇOS DE TRANSPORTE MARÍTIMO; DISPONIBILIZAÇÃO DE TRANSPORTE TERRESTRE, MARÍTIMO E AÉREO; DISPONIBILIZAÇÃO DE INFORMAÇÃO SOBRE SERVIÇOS DE TRANSPORTE MARÍTIMO; SERVIÇOS DE ALUGUER DE BARCOS E IATES; SERVIÇOS DE CRUZEIROS; ORGANIZAÇÃO DE CRUZEIROS; ORGANIZAÇÕES DE CRUZEIROS; CRUZEIROS DE BARCO; TRANSPORTE DE PASSAGEIROS EM CRUZEIROS; ORGANIZAÇÃO E RESERVA DE CRUZEIROS; CRUZEIROS DE BARCOS DE RECREIO; ORGANIZAÇÃO DE EXCURSÕES E CRUZEIROS; SERVIÇOS DE ORGANIZAÇÃO DE CRUZEIROS; SERVIÇOS DE RESERVA DE CRUZEIROS; SERVIÇOS DE NAVIOS PARA CRUZEIROS FLUVIAIS; DISPONIBILIZAÇÃO DE BARCOS PARA REALIZAR CRUZEIROS; SERVIÇOS RELACIONADOS COM A ORGANIZAÇÃO DE CRUZEIROS; SERVIÇOS DE AGÊNCIA PARA A ORGANIZAÇÃO DE CRUZEIROS; TRANSPORTE FLUVIAL POR BARCO; TRANSPORTE POR VIA FLUVIAL; SERVIÇOS DE TRANSPORTE FLUVIAL; VISITAS TURÍSTICAS; ORGANIZAÇÃO DE VISITAS TURÍSTICAS; SERVIÇOS DE VISITAS TURÍSTICAS; ORGANIZAÇÃO E RESERVA DE VISITAS TURÍSTICAS; SERVIÇOS DE TRANSPORTE PARA VISITAS TURÍSTICAS; SERVIÇOS DE RESERVA DE VISITAS TURÍSTICAS; RESERVAS DE VISITAS TURÍSTICAS ATRAVÉS DE AGÊNCIAS; RESERVA DE VIAGENS DE FÉRIAS E VISITAS TURÍSTICAS; SERVIÇOS DE AGÊNCIA DE RESERVAS PARA VISITAS TURÍSTICAS; ORGANIZAÇÃO DE EXCURSÕES, EXCURSÕES DE UM DIA E VISITAS TURÍSTICAS; DISPONIBILIZAÇÃO DE INFORMAÇÃO A TURISTAS SOBRE EXCURSÕES E VISITAS TURÍSTICAS; FORNECIMENTO DE SERVIÇOS DE CRUZEIROS EM IATES; TRANSPORTES EM BARCOS DE RECREIO; TRANSPORTES EM NAVIO DE PASSAGEIROS; FORNECIMENTO DE SERVIÇOS DE EXCURSÕES; SERVIÇOS DE BARCOS DE RECREIO; SERVIÇOS DE TRANSPORTE POR BARCO.

- 41 SERVIÇOS DE ANIMAÇÃO EM CRUZEIROS; PLANEAMENTO DE FESTAS; PLANEAMENTO DE FESTAS [DIVERTIMENTO]; PLANEAMENTO DE FESTAS [ENTRETENIMENTO]; SERVIÇOS DE DISC JOCKEY [DJ]; SERVIÇOS DE ENTRETENIMENTO; ORGANIZAÇÃO DE ENTRETENIMENTO; INFORMAÇÃO SOBRE ENTRETENIMENTO; INFORMAÇÕES SOBRE ENTRETENIMENTO; ENTRETENIMENTO AO VIVO; CONVÍVIOS (ENTRETENIMENTOS) EMPRESARIAIS; DISC JOCKEYS PARA FESTAS E EVENTOS ESPECIAIS; ORGANIZAÇÃO E REALIZAÇÃO DE ATIVIDADES DE ENTRETENIMENTO; SERVIÇOS DE FORNECIMENTO DE INSTALAÇÕES DE RECREIO; SERVIÇOS DE BAR DE KARAOKE.
 43 SERVIÇOS DE FORNECIMENTO DE BEBIDAS; SERVIÇOS PARA FORNECIMENTO DE ALIMENTOS; SERVIÇOS DE FORNECIMENTO DE ALIMENTOS E BEBIDAS; BARES DE COCKTAILS; SERVIÇOS DE BUFFET PARA BARES DE COCKTAIL; SERVIÇOS DE BAR DE COCKTAILS; RECEÇÃO DE BOAS-VINDAS DE EMPRESAS (FORNECIMENTO DE ALIMENTOS E BEBIDAS); SERVIÇOS DE BAR; SERVIÇOS DE BARES; SERVIÇOS DE BAR DE VINHOS; SERVIÇOS DE BAR DE CERVEJA; SERVIÇOS DE RESTAURANTE E BAR; RESTAURANTES PARA SERVIÇO RÁPIDO E PERMANENTE (SNACK-BARES).

(591)
 (540)



(531) 3.7.9 ; 18.3.21 ; 26.11.8 ; 26.11.13

- (210) **770406** **MNA**
 (220) 2026.06.02
 (300)
 (730) **PT ISABEL MARIA REDUTO MATIAS**
PT NUNO RICARDO GAMEIRO
MERGULHÃO
 (511) 14 JOALHARIA; PORTA-CHAVES E CORRENTES PARA CHAVES, E RESPETIVOS BERLOQUES; COLARES; COLARES [BIJUTARIA]; BRINCOS; PULSEIRAS; PULSEIRAS [BIJUTARIAS]; BRINCOS PARA ORELHAS; BRACELETE [JOALHARIA]; BIJUTARIA; BROCHES [BIJUTARIA]; ADEREÇOS [BIJUTARIA]; MEDALHÕES [BIJUTARIA]; PULSEIRAS [BIJUTARIA]; BROCHES [BIJUTARIAS].
 16 PORTA-NOTAS; MALHETES [ENCADERNAÇÃO]; CAPAS PARA ENCADERNAÇÃO; CAPAS PARA LIVROS; CAPAS PROTETORAS PARA LIVROS; PAPEL PARA CAPAS DE LIVROS; CAPAS DE PROTEÇÃO PARA LIVROS; CAPAS EM COURO PARA LIVROS; CAPAS PARA LIVROS DE CHEQUES; CAPAS EM COURO PARA LIVROS DE MARCAÇÃO;

CARTEIRAS PARA PASSAPORTES; PASTAS DE DOCUMENTOS SOB A FORMA DE CARTEIRAS; CARTEIRAS PARA LIVROS DE CHEQUES [TALÃO DE CHEQUES]; COBERTURAS [CAPAS] [PAPELARIA]; CAPAS DE CADERNOS; CAPAS PARA AGENDAS; CAPAS PARA PASSAPORTES; CAPAS DE REVISTA; CAPAS PARA ARQUIVO; CAPAS PARA PAPÉIS; CAPAS PARA DOCUMENTOS; COBERTURAS (CAPAS) [ARTIGOS DE PAPELARIA]; DIÁRIOS COM CAPAS DE COURO; AGENDAS COM CAPAS DE COURO; ÁLBUNS; CANETAS PARA GRAVAÇÃO.

- 18 BAGAGENS, MALAS, CARTEIRAS E OUTRAS BOLSAS DE TRANSPORTE; CINTAS EM COURO; CORDÕES EM COURO; COURO EM BRUTO OU SEMI-TRABALHADO; COURO E IMITAÇÃO DE COURO; COURO EM BRUTO OU SEMI-TRABALHADO; ESTOJOS EM COURO OU EM CARTÃO-COURO [IMITAÇÃO DE COURO]; ETIQUETAS ADESIVAS DE COURO PARA BOLSAS E MALAS; ETIQUETAS ADESIVAS EM PELE PARA SACOS; ETIQUETAS DE COURO PARA COSTURAR PARA USO EM VESTUÁRIO; ETIQUETAS EM COURO; LINHAS DE COURO; PELES DE ANIMAIS; PELES DE GADO; TECIDO EM COURO; TIRACOLAS DE COURO; TIRAS DE COURO; TIRAS PARA TIRACOLO; MALAS PARA DOCUMENTOS; MALAS DE SENHORA À MODA; MALAS DE SENHORA TIPO SACO; MALAS DE EXECUTIVO (DOCUMENTOS); CARTEIRAS [MALAS DE MÃO]; MALAS DE VIAGEM EM COURO; MALAS PARA USO EM VIAGEM; PEGAS PARA MALAS DE VIAGEM; PEGAS DE MALAS [DE VIAGEM]; MALAS DE FIM DE SEMANA; MALAS DE SENHORA PARA CERIMÓNIA; ALÇAS PARA MALAS DE MÃO; MALAS E MALETAS DE VIAGEM; MALAS PARA TRANSPORTE DE DOCUMENTOS; MALAS DE MÃO [PARA SENHORA]; BOLSAS E CARTEIRAS; BOLSAS; BOLSAS DE CINTURA; BOLSAS PARA CHAVES; CARTEIRAS [MARROQUINARIA]; CARTEIRAS EM COURO; CARTEIRAS DE TORNOZELO; CARTEIRAS DE PULSO; CARTEIRAS PARA CHAVES; CARTEIRAS DE BOLSO; CARTEIRAS PARA CARTÕES; CARTEIRAS DE COURO; POCHETES [CARTEIRAS DE MÃO]; CARTEIRAS COM PORTA-CARTÕES; CARTEIRAS PARA CARTÕES DE CRÉDITO; CARTEIRAS PARA NOTAS DE BANCO; CARTEIRAS COM COMPARTIMENTOS PARA CARTÕES; BOLSAS DE SENHORA (CARTEIRAS DE MÃO); CARTEIRAS EM COURO PARA CARTÕES DE CRÉDITO; PORTA-CARTÕES DE VISITA SOB A FORMA DE CARTEIRAS; CAPAS (AGASALHOS) PARA CÃES; CAPAS (AGASALHOS) PARA GATOS; CAPAS PARA ANIMAIS DE ESTIMAÇÃO.
- 40 CORTE DE ARTIGOS DE PELE; FABRICO À MEDIDA DE ESTOJOS ADAPTADOS PARA TELEMÓVEIS; FABRICO POR ENCOMENDA DE VESTUÁRIO PARA TERCEIROS; IMPRESSÃO PERSONALIZADA DE NOMES DE EMPRESAS E LOGOTIPOS PARA FINS PROMOCIONAIS E DE PUBLICIDADE SOBRE OS BENS DOS OUTROS; GRAVAÇÃO EM MADEIRA; ENCADERNAÇÃO; ENCADERNAÇÃO DE DOCUMENTOS; ENCADERNAÇÃO DE LIVROS OU DOCUMENTOS; DISPONIBILIZAÇÃO DE INFORMAÇÃO SOBRE SERVIÇOS DE ENCADERNAÇÃO; SERVIÇOS DE ACABAMENTO [ENCADERNAÇÃO] DE MATERIAL IMPRESSO; COLOCAÇÃO DE CAPAS EM LIVROS; GRAVAÇÃO EM RELEVO DE COURO.

(591)
(540)



(531) 5.3.13 ; 5.3.15 ; 27.5.25

(210) **770408** **MNA**
(220) 2026.06.02
(300)
(730) **PT CRISTIANA MARTINA FIGUEIREDO PINA**

- (511) 03 PRODUTOS DE TOILETTE; PREPARAÇÕES PARA HIGIENE PESSOAL.
10 PALAS PARA ÓCULOS DE SOL.
14 JOALHARIA; JÓIAS; ANÉIS; BIJUTARIA DE FANTASIA; BIJUTARIA; BIJUTARIA EM PLÁSTICO; BIJUTARIAS; BOTÕES DE PUNHO; BROCHES [BIJUTARIA]; BROCHES [BIJUTARIAS]; COLARES; COLARES DE OURO; COLARES DE PRATA; COLARES EM METAIS PRECIOSOS; TIARAS; PULSEIRAS EM OURO; PULSEIRAS DE PRATA; PULSEIRAS; ALIANÇAS DE CASAMENTO; DIAMANTES; ESMERALDAS; PÉROLAS; PÉROLAS NATURAIS; SAFIRAS; RUBIS.
- 18 PASTA PARA DOCUMENTOS; MOCHILAS PEQUENAS; PASTAS EM COURO; PASTAS EM COURO PARA DOCUMENTOS; MOCHILAS; MALAS DE MÃO; MALAS DE SENHORA À MODA; MALAS DE SENHORA PARA CERIMÓNIA; POCHETES; PORTA-MOEDAS, NÃO EM METAIS PRECIOSOS; CARTEIRAS DE BOLSO.
- 25 CALÇADO; CHAPELARIA; PARTES DE VESTUÁRIO, CALÇADO E CHAPELARIA; VESTUÁRIO; ARTIGOS DE CHAPELARIA; CALÇAS; CAMISAS; CAMISAS PARA FATOS; CAMISETAS; CASACOS; BLUSÕES; FATOS; SAIAS; VESTIDOS; PIJAMAS; T-SHIRTS; CUECAS; BOXERS [ROUPA INTERIOR]; MEIAS; COLLANTS OU COULÁS; SOUTIENS; SAPATOS; SAPATILHAS [CALÇADO]; BOTAS; SANDÁLIAS; CHINELOS; CHAPÉUS; BONÉS [CHAPÉUS]; BOIÑAS [BONÉS]; PALAS DE BONÉ; PALAS DE CHAPÉUS; PALAS DE BONÉS; GORROS [CHAPELARIA]; CINTOS; CINTOS [VESTUÁRIO]; LUVAS [VESTUÁRIO]; LENÇOS [VESTUÁRIO]; CACHECÓIS [VESTUÁRIO]; BABÊTES, SEM SER EM PAPEL.
- 35 SERVIÇOS DE ASSISTÊNCIA, GESTÃO E ADMINISTRAÇÃO DE NEGÓCIOS; SERVIÇOS DE GESTÃO DE NEGÓCIOS COMERCIAIS RELACIONADOS COM COMÉRCIO ELETRÔNICO; SERVIÇOS DE ADMINISTRAÇÃO COMERCIAL PARA O PROCESSAMENTO DE VENDAS FEITAS ATRAVÉS DA INTERNET; SERVIÇOS DE ENCOMENDA POR GROSSO; ORGANIZAÇÃO DE NEGÓCIOS; SERVIÇOS DE PUBLICIDADE, DE MARKETING E PROMOCIONAIS.

(591)
(540)

ITIANA

(210) **770410** MNA
(220) 2026.06.03
(300)
(730) PT **RALF SCHMIDT-STOSBERG,**
UNIPESSOAL LDA
(511) 33 BEBIDAS ALCOÓLICAS EXCETO CERVEJA.
(591)
(540)

CITRONGNAC

(210) **770412** MNA
(220) 2026.06.03
(300)
(730) PT **MARIA INÊS RODRIGUES RAMOS**
(511) 45 SERVIÇOS DE ADVOCACIA (SERVIÇOS JURÍDICOS).
(591)
(540)

RAMOS ADVOGADOS

Concessões

Processo	Data do registo	Data do despacho	Nome do 1º requerente/titular	Pais resid.	Classes (Nice)	Observações
755031	2026.06.11	2026.06.11	EXELTIS HEALTHCARE, S.L.	ES	05	
756096	2026.05.29	2026.05.29	ANTÓNIO PEREIRA GONÇALVES	PT	25	
756389	2026.05.28	2026.05.28	EXPORFENIX, LDA	PT	29 30	
756778	2026.06.02	2026.06.02	SONHOINDELÉVEL, LDA.	PT	29 31 32 33	
757592	2026.05.29	2026.05.29	DIOGO BATISTA	PT	29 30 35	
758753	2026.06.12	2026.06.12	ASTERÓIDE BRAVIO - LDA	PT	16 25 35 36 39 40 41 42 45	
759189	2026.06.17	2026.06.17	QUOCIENTE ABSTRATO - UNIPESSOAL, LDA.	PT	11 36 37 42	
759925	2026.06.16	2026.06.16	SUKARNA UPRETY	PT	45	RECUSA PARCIAL DO REGISTO: recusa parcial do registo para os serviços assinalados na classe 35. ^a , nos termos dos arts. 232.º, n.º 1, al. b); arts. 229.º n.º 2 e n.º 5; 237.º do cpi 2018.
760172	2026.06.16	2026.06.16	WALTER RUBEN ANTÓNIO FAUSTINO	AO	25 41	RECUSA PARCIAL DO REGISTO: arts 232.º n.º 1 al. b); 229.º n.º 5 e 237.º do cpi recusa parcial do registo para a cl.35 (todos os serviços)
760888	2026.06.16	2026.06.16	OSCAR MANUEL PINHEIRO HENRIQUES	PT	33	RECUSA PARCIAL DO REGISTO: nos termos dos n.ºs 2 e 8 do artigo 229.º e do artigo 237.º do cpi, propomos que registo seja parcialmente concedido, no que respeita a «vinho branco em conformidade com a denominação de origem -biscoitos-».
761249	2026.06.17	2026.06.17	PEDRO MARIA TAVARES DE OLIVEIRA	PT	44	
763080	2026.06.15	2026.06.15	DANIEL RIBEIRO FERRO	PT	39	
763083	2026.06.17	2026.06.17	PEDRO FILIPE DE ALBUQUERQUE FERREIRA RODRIGUES	PT	36	
763084	2026.06.17	2026.06.17	PEDRO JORGE COUTINHO NOGUEIRA	PT	37	
763104	2026.06.17	2026.06.17	LAURA ISABEL SANTOS FREITAS	PT	36	
763106	2026.06.17	2026.06.17	PITSTORE223.UNIP.-LDA	PT	12	
763116	2026.06.17	2026.06.17	AMAZON TECHNOLOGIES, INC.	US	09 41 42	
763159	2026.06.17	2026.06.17	CLÁUDIO DANIEL MIRANDA DE CARVALHO	PT	39	
763176	2026.06.17	2026.06.17	TERTÚLIA DO CONTRA UNIPESSOAL LDA	PT	35 41 43	
763177	2026.06.17	2026.06.17	ANDREIA CATARINA ALMEIDA PIRES	PT	41 45	

Processo	Data do registo	Data do despacho	Nome do 1º requerente/titular	País resid.	Classes (Nice)	Observações
763212	2026.06.17	2026.06.17	LABORATORIOS RAYT, S.A.U.	ES	01 16	
763213	2026.06.17	2026.06.17	LABORATORIOS RAYT, S.A.U.	ES	01 16	
763214	2026.06.17	2026.06.17	LABORATORIOS RAYT, S.A.U.	ES	01 16	
763241	2026.06.17	2026.06.17	ROCWORK - SOLUÇÕES CONSTRUTIVAS, UNIPessoal LDA	PT	37 42	
763242	2026.06.17	2026.06.17	MARIA DE FÁTIMA VARANDAS GOMES	PT	41 44	
763245	2026.06.17	2026.06.17	NUNO MANUEL MONGE FERREIRA CORREIA VIDAL	PT	28	
763339	2026.06.17	2026.06.17	HELENA MANSO, LDA	PT	25 35	
763385	2026.06.17	2026.06.17	SERGIO DA MATA FILIPE UNIPessoal LDA	PT	05	
763387	2026.06.17	2026.06.17	ARCANEHORIZON LDA	PT	28	
763417	2026.06.17	2026.06.17	CAROLINA PRAGANA BASTOS	PT	42 44	
763473	2026.06.17	2026.06.17	MARIA GORETI DA ROCHA COSTA E FERRO	PT	43	
763532	2026.06.17	2026.06.17	DANIEL TEIXEIRA DA COSTA	PT	12 16 35	
763534	2026.06.17	2026.06.17	ENTIDADE REGULADORA DA SAÚDE	PT	42	
763536	2026.06.17	2026.06.17	GLU GLUTEN, LDA	PT	09 42	
763537	2026.06.17	2026.06.17	MIGUEL JOÃO ALEGRETE AUGUSTO	PT	35 40	
763539	2026.06.17	2026.06.17	JORGE ANDRÉ MARQUES FERRAZ DE MOURA	PT	25	
763550	2026.06.17	2026.06.17	HUGO JOSÉ RODRIGUES DIAS	PT	40	
763568	2026.06.17	2026.06.17	SONHO COM ESTANTE, UNIPessoal LDA	PT	44	
763570	2026.06.17	2026.06.17	CIBEA-CENTRO DE INOVAÇÃO BRASIL, EUROPA E ÁFRICA, LDA	PT	42	
763572	2026.06.17	2026.06.17	BRIHOME - GESTÃO IMOBILIÁRIA, LDA.	PT	43	
763579	2026.06.17	2026.06.17	JOST1971 - CHURRASQUEIRA, UNIPessoal LDA	PT	11	
763612	2026.06.17	2026.06.17	EDITORIAL JORNAL DA BAIRRADA, LDA.	PT	09 16 41	
763630	2026.06.17	2026.06.17	TERESA CAROLINA FIGUEIRAS PENA	PT	37 44	
763657	2026.06.17	2026.06.17	MADALENA DIAS	PT	35 43	
763659	2026.06.17	2026.06.17	LARA FILIPA TEIXEIRA DIAS	PT	36	
763661	2026.06.17	2026.06.17	MEERKATLEADERSHIP, LDA	PT	44	
763664	2026.06.17	2026.06.17	RUI PEDRO SILVA MARQUES	PT	41	
763669	2026.06.17	2026.06.17	SORRISOS PEREGRINOS, UNIPessoal LDA	PT	36	
763693	2026.06.17	2026.06.17	ANA PAULA MARTINS ROCHA	PT	41	
763695	2026.06.17	2026.06.17	FILIPE MIGUEL TEODORO GUERREIRO	PT	37 42	
763715	2026.06.17	2026.06.17	DANIELA PEREIRA MIGUEL	PT	03 14	
763741	2026.06.17	2026.06.17	DIOGO CRUZ	PT	35	
763746	2026.06.17	2026.06.17	BRUNO RODRIGUES SOUSA	PT	41 42	
763760	2026.06.17	2026.06.17	PTRC, SOCIEDADE AGRÍCOLA, LDA.	PT	33	
763766	2026.06.17	2026.06.17	HELENA DE JESUS BÁRBARA ROCHA	PT	03 04 30	
763826	2026.06.17	2026.06.17	DAVID MANUEL SILVA SUMARES	PT	42	
763938	2026.06.17	2026.06.17	HILLVALLEY LIMITED - REPRESENTAÇÃO PERMANENTE	PT	33	

Recusas

Processo	Data do pedido	Data da recusa	Nome do 1º requerente/titular	Pais resid.	Classes (Nice)	Observações
737128	2024.12.19	2026.06.12	MAXMIX - PRODUTOS DE BELEZA LTDA	BR	03	nos termos da alínea b) e h), n.º 1, do artigo 232º; 238.º; e do n.º 3 do artigo 229.º, todos do cpi
756966	2025.11.12	2026.06.05	EDUSPHERE CLÍNICA UNIPessoal, LDA	PT	44	arts. 232.º n.º 1 al. b) e h) e 229.º n.º 3 do cpi.
757212	2025.11.17	2026.06.05	FRANCISCO CENTENO DE MENDONÇA	PT	35	arts. 232.º n.º 1 al. b) e 229.º n.º 3 do cpi.
757307	2025.11.18	2026.06.11	ANTÓNIO MANUEL GONÇALVES RODRIGUES	PT	38	nos termos da alínea b) e h), n.º 1, do artigo 232º; 238.º; e do n.º 3 do artigo 229.º, todos do cpi.
758546	2025.12.09	2026.05.29	LXM EVENTS, LDA	PT	43	nos termos da alínea b) do n.º 1 do artigo 231.º e da alínea a) do n.º 1 do artigo 209.º e do n.º 3 do artigo 229.º, todos do cpi
759005	2025.12.17	2026.05.28	ANDRÉ FILIPE DUQUE LOURENÇO	PT	33	nos termos da alínea b) e h), n.º 1, do artigo 232º; 238.º; e do n.º 3 do artigo 229.º, todos do cpi.
759135	2025.12.17	2026.06.16	PALAVRAS CONTAGIANTES, LDA.	PT	41	arts. 209.º, n.º 1, al. a); 231.º, n.º 1, al. b); 229.º, n.º 5 cpi 2018
759344	2025.12.23	2026.06.16	AEP - ASSOCIAÇÃO EMPRESARIAL DE PORTUGAL	PT	42	arts. 232.º n.º 1 al. b) e 229.º n.º 5 do cpi
759453	2025.12.29	2026.06.16	IDEIAS & PORMENORES, MEDIAÇÃO IMOBILIÁRIA, UNIPessoal, LDA.	PT	35 36	arts. 209.º n.º 1 al. a); 231.º n.º 1 al. b) e 229.º n.º 5 do cpi
759464	2025.12.29	2026.06.16	ANA RITA FERREIRA RODRIGUES	PT	30 32 40 43	arts. 232.º n.º 1 al. b) e 229.º n.º 5 do cpi
759470	2025.12.29	2026.06.11	VADYM IPATOV	PT	37 42	nos termos da alínea b) e h), n.º 1, do artigo 232º; 238.º; e do n.º 3 do artigo 229.º, todos do cpi.
759502	2025.12.29	2026.06.16	BRIGHTAFTERNOON LDA	PT	36	arts. 232.º, n.º 1, al. b); 229.º n.º 8 do cpi 2018
759522	2025.12.30	2026.06.16	SOPHARIS SOLUTIONS, LDA	PT	42 45	arts. 232.º n.º 1 al. b) e 229.º n.º 5 do cpi
759533	2025.12.30	2026.06.16	ISABEL MARIA DAS FLORES EIANGA MANIQUE	PT	16 39 41	arts. 232.º n.º 1 al. b) e 229.º n.º 5 do cpi
759555	2025.12.30	2026.06.16	MÁRIO LÚCIO MORAIS CORREIA JOSÉ	PT	35 41	arts. 209.º n.º 1 al. a); 231.º n.º 1 al. b) e 229.º n.º 5 do cpi

Processo	Data do pedido	Data da recusa	Nome do 1º requerente/titular	País resid.	Classes (Nice)	Observações
759655	2026.01.02	2026.06.16	IOLANDA SIMÕES SOARES	PT	05	arts. 209.º n.º 1 al. a); 231.º n.º 1 al. b) e 229.º n.º 5 do cpi
759807	2026.01.06	2026.06.16	RENATO GIL NUNES VARELA BARREIRA CAVADAS	PT	39	arts. 232.º n.º 1 al. b) e 229.º n.º 5 do cpi
759964	2026.01.07	2026.06.16	SÉRGIO LEANDRO DE BESSA MOREIRA	PT	41	arts. 232.º, n.º 1, al. b); 229.º n.º 5 do cpi 2018
759966	2026.01.08	2026.06.16	DIGISENTINEL, DATA PROTECTION SOLUTIONS, UNIPESSOAL LDA	PT	41	arts. 232.º, n.º 1, al. b); 229.º n.º 5 do cpi 2018
760104	2026.01.09	2026.06.16	PAULO JORGE SOUSA RODRIGUES	PT	30	arts. 232.º n.º 1 al. b) e 229.º n.º 5 do cpi
760150	2026.01.11	2026.06.16	MEDICAGING - SERVIÇOS MÉDICOS, LDA	PT	41 44	arts. 209.º n.º 1 al. a); 231.º n.º 1 al. b) e 229.º n.º 5 do cpi
760154	2026.01.11	2026.06.15	THIBAUT ANDRÉ PAKIRY	PT	37	arts. 209.º n.º 1 al. a); 231.º n.º 1 al. b) e 229.º n.º 5 do cpi
760155	2026.01.11	2026.06.15	RITA FONTES OLIVEIRA	PT	41 44	arts. 209.º n.º 1 al. a); 231.º n.º 1 al. b) e 229.º n.º 5 do cpi
760202	2026.01.12	2026.06.15	PREMIUM LUSITANO LDA	PT	05	arts. 209.º n.º 1 al. a); 231.º n.º 1 al. b) e 229.º n.º 5 do cpi
760330	2026.01.13	2026.06.15	JORGE MIGUEL FERNANDES NUNES	PT	20	arts. 232.º n.º 1 al. b) e 229.º n.º 5 do cpi
760332	2026.01.13	2026.06.15	FILIPE MIGUEL DE CRUZ E QUEIROS NASCIMENTO	PT	41	arts. 209.º n.º 1 al. c); 231.º n.º 1 al. c) e 229.º n.º 5 do cpi
760598	2026.01.16	2026.06.16	BORPER CO, LDA	PT	35	arts. 232.º, n.º 1, al. b); 229.º n.º 5 do cpi 2018
760821	2026.01.20	2026.06.16	TOO GOOD TO GO PORTUGAL, UNIPESSOAL, LDA.	PT	41	arts. 232.º, n.º 1, al. b); 229.º n.º 5 do cpi 2018

Renovações

N.ºs 196 465 e 237 642.

Averbamentos**Transmissões**

Processo	Data do averbamento	Antigo requerente/titular	País resid.	Atual requerente/titular	País resid.	Observações
230134	2026.06.16	FEDERAL-MOGUL POWERTRAIN LLC	US	SYSTEMS PROTECTION GROUP US LLC	US	
277411	2026.06.17	MALLINCKRODT PHARMACEUTICALS IRELAND LIMITED	IE	SOLARIS IPCO LIMITED	IE	
284875	2026.06.16	R & A BAILEY & CO. UNLIMITED COMPANY	IE	J. CARRANCA REDONDO, LDA.	PT	
311994	2026.06.12	JOSÉ ANTÓNIO MOREIRA MEIRELES MONTEIRO	PT	JOSÉ ANTÓNIO RIBEIRO MEIRELES CABEÇA DE CASAL DA HERANÇA	PT	
606596	2026.06.15	MARIA SOLEDAD BOO SUAREZ CABEÇA DE CASAL DA HERANÇA DE ALBERTO DO NASCIMENTO GONÇALVES	PT	DETALHE CONSTANTE LDA	PT	
671755	2026.06.15	ANA CAROLINA FERNANDO NUNES	PT	HAPINESS FÓRMULA, LDA.	PT	
705119	2026.06.15	MARIA-TERESA CARVALHAL GARCIA CORRÊA DA SILVA	PT	R.E.M.L. STATE OF LYS	US	

Renúncias

Processo	Data do registo	Data da renúncia	Nome do 1º requerente/titular	Pais resid.	Observações
740641	2025.02.18	2026.06.16	NOBEXPOENTE LDA	PT	

Outros Atos

761559. – LIMITADA A CLASSE 36 A: CONSULTORIA FINANCEIRA; CONSULTORIA FINANCEIRA EM MATÉRIA DE INVESTIMENTO IMOBILIÁRIO; ADMINISTRAÇÃO DE NEGÓCIOS;FINANCEIROS RELACIONADOS COM BENS IMOBILIÁRIOS; CONSULTORIA DE INVESTIMENTOS; SERVIÇOS DE CONSULTORIA; IMOBILIÁRIA; MEDIAÇÃO DE CRÉDITO; CONSULTADORIA DE CRÉDITO; AGÊNCIAS IMOBILIÁRIAS; CONSULTADORIA IMOBILIÁRIA;MEDIAÇÃO IMOBILIÁRIA; SEGUROS; AVALIAÇÃO DE BENS IMOBILIÁRIOS; AVALIAÇÃO DE IMÓVEIS; AVALIAÇÕES DE BENS;IMOBILIÁRIOS.

761584. – LIMITADA A CLASSE 35 A: SERVIÇOS DE VENDA A RETALHO RELACIONADOS COM ACESSÓRIOS PARA AUTOMÓVEIS.

762238. – SUPRIMIDA A CLASSE 01.

763789. – LIMITADA A CLASSE 01 A: PRODUTOS BIOLÓGICOS PARA O TRATAMENTO DA ÁGUA.

766459. – EXCLUIDAS AS CLASSES 18 E 25.

Requerimentos indeferidos

Processo	Número do documento	Data de apresentação	Data do despacho	Nome do titular	Pais resid.	Observações
749346	20078977 18	2026.04.13	2026.06.11	CASA LEMOS - DOCES REGIONAIS UNIPessoal, LDA	PT	INDEFERE-SE O PRESENTE PEDIDO DE MODIFICAÇÃO DA DECISÃO EM VIRTUDE DE NÃO EXISTIREM FACTOS QUE JUSTIFIQUEM A REVOGAÇÃO DO DESPACHO DE CONCESSÃO
754577	20078523 93	2026.03.26	2026.06.11	CASA LEMOS - DOCES REGIONAIS, LDA	PT	INDEFERE-SE O PRESENTE PEDIDO DE MODIFICAÇÃO DA DECISÃO EM VIRTUDE DE NÃO EXISTIREM FACTOS QUE JUSTIFIQUEM A REVOGAÇÃO DO DESPACHO DE CONCESSÃO.

Pedidos e Avisos de Deferimento de Revalidação

Processo	Data do pedido de revalidação	Data de despacho de deferimento	Requerente / titular	Observações
736669	2026.06.08	2026.06.16	CRITÉRIOS E CONTEXTOS, UNIPESSOAL LDA	

REGISTO INTERNACIONAL DE MARCAS**Concessões**

Processo	Data do registo	Data do despacho	Nome do 1º requerente/titular	Pais resid.	Classes (Nice)	Observações
1863237	2025.03.17	2026.06.17	CONFORAMA FRANCE	FR	20 24	
1863238	2025.03.17	2026.06.17	CONFORAMA FRANCE	FR	20 24	
1863239	2025.03.17	2026.06.17	CONFORAMA FRANCE	FR	20 24	
1864043	2025.01.29	2026.06.17	KAPAZI INDUSTRIA E COMERCIO DECAPACHOS LTDA	BR	27 35	
1866614	2025.02.20	2026.06.17	VERBAND DER SÜDWESTDEUTSCHEN TEXTIL- UND BEKLEIDUNGSINDUSTRIE - SÜDWESTTEXTIL E.V.	DE	09 35 38 41	

REGISTO DE LOGÓTIPOS

Pedidos

De acordo com o artigo 286.º do Código da Propriedade Industrial, a seguir se publicam os pedidos de registo de logótipos; da data de publicação do presente aviso começa a contar-se o prazo de dois meses para a apresentação de reclamações de quem se julgar prejudicado pela eventual concessão dos mesmos, em conformidade com o artigo 17.º do mesmo Código.

(210) **59221** LOG (531) 2.1.23 ; 2.9.1 ; 29.1.14

(220) 2026.05.15

(730) PT SINTRAPERI - INSPEÇÕES TÉCNICAS,
UNIPESSOAL LDA

(512) 71120 ATIVIDADES DE ENGENHARIA E TÉCNICAS
AFINS
INSPEÇÕES TÉCNICAS ESPECIALIZADAS

(591)

(540)



(531) 2.1.25 ; 14.1.2 ; 16.3.17

(210) **59263** LOG

(220) 2026.06.01

(730) PT INSTITUTO PARA OS DIREITOS DAS
PESSOAS COM DEFICIÊNCIA

(512) 84111 ADMINISTRAÇÃO CENTRAL
ADMINISTRAÇÃO CENTRAL

(591) Vermelho coral / vermelho rosado (#e74549); Amarelo dourado / amarelo mostarda claro (#f9b41c); Verde lima / verde oliva claro (#90c041); Azul ceu claro / azul ciano suave (#66c6f5); Degradado 1 de Vermelho coral (#e74549) a Pessegueiro claro (#f6cea9); Degradado 2 de Rosa forte (#e62b68) a Vermelho vinho (#871a2d); Degradado 3 de Rosa magenta suave (#c25097) a Laranja dourado (#f7aa29); Cinzento escuro / grafite (#4a494a); Preto (#000000); Branco (#ffffff)

(540)



(210) **59264** LOG

(220) 2026.06.02

(730) PT QUALITINNOVATION SA

(512) 46460 COMÉRCIO POR GROSSO DE PRODUTOS
FARMACÊUTICOS E MÉDICOS
COMERCIO POR GROSSO DE PRODUTOS
FARMACEUTICOS

(591)

(540)

FERFOLIC

(210) **59265** LOG

(220) 2026.06.02

(730) PT CROMOSSOMA DIVERTIDO
UNIPESSOAL LDA

(512) 86210 ATIVIDADES DE PRÁTICA CLÍNICA GERAL
PRESTAÇÃO DE SERVIÇOS DE PRÁTICA MÉDICA DE
CLÍNICA GERAL EM REGIME AMBULATORIO,
INCLUINDO CONSULTAS MÉDICAS DE MEDICINA
INTEGRATIVA E REGENERATIVA, AVALIAÇÃO E
ACOMPANHAMENTO CLÍNICO PERSONALIZADO,
PRESCRIÇÃO E EXECUÇÃO DE PROTOCOLOS
TERAPÊUTICOS, ADMINISTRAÇÃO DE TERAPÊUTICAS
INTRAVENOSAS E INFUSIONAIS, APLICAÇÃO DE
TRATAMENTOS DE MEDICINA REGENERATIVA E
OZÓNICA, E REALIZAÇÃO DE PROCEDIMENTOS
DIAGNÓSTICOS E TERAPÊUTICOS NO ÂMBITO DA
SAÚDE HUMANA.

(591)

(540)



(531) 24.17.8

- (210) **59271** **LOG**
(220) 2026.06.01
(730) **PT MOURA, MARTIN & LUCCI, LDA**
(512) 31001 FABRICAÇÃO DE MOBILIÁRIO PARA
ESCRITÓRIO E COMÉRCIO
FABRICAÇÃO, DESIGN, CONCEÇÃO, MONTAGEM E
INSTALAÇÃO, COMÉRCIO POR GROSSO E A RETALHO,
IMPORTAÇÃO E EXPORTAÇÃO DE MOBILIÁRIO,
ARTIGOS DE DECORAÇÃO, ILUMINAÇÃO, FERRAGENS
E ACESSÓRIOS; DESENVOLVIMENTO DE PROJETOS DE
INTERIORES E MOBILIÁRIO À MEDIDA.
(591) CMYK 85, 40, 100, 40 RGB 37, 86, 39; CMYK 85 ,50 ,90 ,65
RGB 27, 54, 29; CMYK 80, 60, 75, 80 RGB: 24, 33, 23;
CMYK 77, 68, 54, 67 RGB: 42, 42, 48
(540)



PLENU

MÓVEIS À MEDIDA

- (531) 26.15.11 ; 29.1.3

Concessões

Processo	Data do registo	Data do despacho	Nome do 1º requerente/titular	País resid.	Observações
58988	2026.06.17	2026.06.17	SANDRA FILIPE LEITE RIBEIRO, UNIPESSOAL LDA	PT	
58991	2026.06.17	2026.06.17	CMJ ARAÚJO, LDA	PT	

Recusas

Processo	Data do pedido	Data da recusa	Nome do 1º requerente/titular	Pais resid.	Observações
58796	2026.01.09	2026.06.16	JESUS & VELOSA, LDA	PT	art. 289.º n.º 1 al. d); 229.º n.º 5 e 287.º do cpi
58800	2026.01.12	2026.06.16	MAXBASE - TÉCNICA & PROJETOS, UNIPESSOAL LDA	PT	art. 289.º n.º 1 al. d); 229.º n.º 5 e 287.º do cpi

Averbamentos**Transmissões**

Processo	Data do averbamento	Antigo requerente/titular	País resid.	Atual requerente/titular	País resid.	Observações
54625	2026.06.11	LUÍSA MARIA RIBEIRO DOS SANTOS FIALHO	PT	PALBASE - EQUIPAMENTOS INDUSTRIAIS, LDA.	PT	

Pedidos e Avisos de Deferimento de Revalidação

Processo	Data do pedido de revalidação	Data de despacho de deferimento	Requerente / titular	Observações
34150	2026.06.05	2026.06.16	ASSOCIAÇÃO BLC3 - CAMPUS DE TECNOLOGIA E INOVAÇÃO	

AGENTES OFICIAIS DE PROPRIEDADE INDUSTRIAL

(Os Agentes Oficiais da Propriedade Industrial, como tal reconhecidos pelo Instituto Nacional da Propriedade Industrial, podem promover actos e termos do processo sem necessidade de juntar procuração).

João Mascarenhas de Vasconcelos

- Cartório: Av. Duque D'Ávila, 32-1º – 1000-141 LISBOA
- Tel.: 21 3547763 – Fax: 21 3560486
- E-mail: geral@fdnovaes.com

João Pereira da Cruz

- Cartório: Rua Vitor Cordon, 10-A – 1249-103 LISBOA
- Tel.: 21 3475020 – Fax: 21 3421885 e 21 3424583
- E-mail: joaopacruz@jpcruz.pt
- Web: www.jpereiradacruz.pt

Vitor Hugo Ramalho da Costa França

- Cartório: Av. Duque D'Ávila, 32 - 1º – 1000-141 LISBOA
- Tel.: 21 3547574 – Fax: 21 3528473 e 21 35511 03
- E-mail: costa.franca@costafranca.pt

Jorge Afonso Cruz

- Cartório: Rua Vitor Cordon , 10-A – 1249-103 LISBOA
- Tel.: 21 3475020 – Fax: 21 3421885 e 21 3424583
- E-mail: jorgeacruz@jpcruz.pt
- Web: www.jpereiradacruz.pt

Marta Burnay da Costa Pessoa Bobone

- Cartório: Travessa do Jardim à Estrela, 28 – 1350-186 LISBOA
- E-mail: bobone@zonmail.pt

Maria Silvina Vieira Pereira Ferreira

- Cartório: Av. Casal Ribeiro, 50 - 3º, 1000-093 LISBOA
- Tel.: 21 3815050 – Fax: 21 3831150/21 381 33 93
- E-mail: sferreira@clarkemodet.com.pt

Maria Eugénia Martinez

- Cartório: Rua Vitor Cordon, 10-A – 1249-103 LISBOA
- Tel.: 21 3475020 – Fax: 21 3421885 e 21 3424583
- E-mail: info@jpcruz.pt
- Web: www.jpereiradacruz.pt

Maria do Rosário May Pereira da Cruz

- Cartório: Av. Duque d'Ávila, 66, 7º - 1050-083 LISBOA
- Tel.: 21 387 69 61 - Fax: 21 387 75 96
- E-mail: furtado@furtado.pt

Nuno Cruz

- Cartório: Rua Vitor Cordon , 10-A – 1249-103 LISBOA
- Tel.: 21 3475020 – Fax: 21 3421885 e 21 3424583
- E-mail: nunocruz@jpcruz.pt
- Web: www.jpereiradacruz.pt

Raquel da Costa França

- Cartório: Av. Duque D'Ávila, 32 – 1º – 1000-141 LISBOA
- Tel.: 21 3547574 – Fax: 21 3528473 e 21 3551103
- E-mail: costa.franca@netcabo.pt

António José Pissarra Dias Machado

- Cartório: Av. José Gomes Ferreira, 15 – 3ºL, 1495-139 ALGÉS
- Tel.: 21 3241530 – Fax: 21 3422446 e 21 3476656
- E-mail: marcpat@agcunhaferreira.pt
- Web: www.agcunhaferreira.pt

José Eduardo de Sampaio

- Cartório: Rua do Salitre, 195 – 1269-063 LISBOA
- Tel.: 21 3841300 – Fax: 21 3875775
- E-mail: jedc@jedc.pt
- Web: www.jedc.pt

João Carlos Sardiña de Barros

- Cartório: Rua Rodrigo da Fonseca, 72 – 3º Esq. - 1250-193 LISBOA
- Tel.: 213863466
- E-mail: gmr@magalhaes-adv.pt

Isabel Carvalho Franco

- Cartório: Rua do Salitre, 195 – 1269-063 LISBOA
- Tel.: 21 3841300 – Fax: 21 3875775
- E-mail: isabel.franco@jedc.pt
- Web: www.jedc.pt

Álvaro Albano Duarte Catana

- Cartório: Avenida Marquês de Tomar, 44 - 6º - 1069 - 229 LISBOA
- Tel.: 217 613 490 – Fax: 217 613 499
- E-mail: alvaro.duarte@aduarateassoc.com
- Web: www.aduarateassoc.com

José Eduardo Dinis de Carvalho

- Cartório: Rua do Salitre, 195 – 1269-063 LISBOA
- Tel.: 21 3841300 – Fax: 21 3875775
- E-mail: jedc@jedc.pt
- Web: www.jedc.pt

Fernando António Ferreira Magno

- Cartório: Av. José Gomes Ferreira, 15 – 3ºL, 1495-139 ALGÉS
- Tel.: 21 3241530 – Fax: 21 3422446 e 21 3476656
- E-mail: marcpat@agcunhaferreira.pt
- Web: www.agcunhaferreira.pt

António Côte-Real

- Cartório: Av. 5 de Outubro, 16, 2º Esq. - 1050-056 LISBOA
- Tel.: 21 7801963
- E-mail: sgcr@sgcr.pt

José Luís Arnaut

- Cartório: Rua Castilho, 50, 1250-071 LISBOA
- Tel.: 21 0958100 – Fax: 21 0958155
- E-mail: jarnaut@rpa.pt

José Motta Veiga

- Cartório: Rua João Penha, 10 – 1250-131 LISBOA
- Tel.: 213841120 - Tlm: 919146060
- E-mail: mottaveiga@mail.telepac.pt | geral@mottaveiga.com
- Web: www.mottaveiga.com

Pedro da Silva Alves Moreira

- Cartório: Rua Tomás Ribeiro, nº 45 – 2º Andar, 1050-225 LISBOA
- Tel.: 210545500 – Fax: 21 3978754
- E-mail: pedro.moreira@rcf.pt
- Web: www.rcf.pt

João Luís Garcia

- Cartório: Av. 5 de Outubro, 16, 2º Esq. - 1050-056 LISBOA
- Tel.: 21 7801963
- E-mail: sgcr@sgcr.pt

Manuel António Durães da Conceição Rocha

- Cartório: Lagoas Park - Edifício 7, 1º Piso – 2740-244 PORTO SALVO
- Tel.: 21 1224726
- E-mail: info.portugal@herrero.pt

Gonçalo de Magalhães Moreira Rato

- Cartório: Rua Rodrigo da Fonseca, 72 – 3º Esq, 1250-193 LISBOA
- Tel.: 21 3875201 - Fax: 21 3875200
- E-mail: gmr@magalhaes-adv.pt

José Raúl de Magalhães Simões

- Cartório: Av. 5 de Outubro, 16, 2º Esq. - 1050-056 LISBOA
- Tel.: 21 7801963
- E-mail: sgcr@sgcr.pt

Maria das Dores Marques Banheiro Meira

- Cartórios: Rua Quirino da Fonseca, 29 – 5º Esq. – 1000-251 LISBOA
e Av. Luísa Todi, 277, 2º, E-1 – 2900-452 SETÚBAL
- Tel.: 21 8436250 e 265 540240 – Fax: 21 8436251 e 265 540241
- E-mail: tecnimarca@gmail.com
- Web: www.tecnimarca.pt e www.tecnimarca.com

Martim Luís Gomes de Araújo de Arantes e Oliveira

- Cartório: Rua Tomás Ribeiro, nº 45 – 5º Esq., 1050-225 LISBOA
- Tel.: 21 3907373 – Fax: 21 3978754
- E-mail: rcf@rcf.pt

Dina Maria Martins Pereira Soares

- Cartório: Av. José Gomes Ferreira, 15 – 3ºL, 1495-139 ALGÉS
- Tel.: 21 3241530 – Fax: 21 3422446 e 21 3476656
- E-mail: marcpat@agcunhaferreira.pt
- Web: www.agcunhaferreira.pt

Carmen Cristina Martins Garcia de Pina Alcobia Galinha

- Cartório: Avenida Ressano Garcia nº 6 R/c. Esq. - 1070-237 LISBOA
- Tel.: +351 213 712 737 - Fax:+351 213 874 726
- E-mail: carmenpina@sapo.pt

Ana Maria Ferreira Pereira da Silva Veiga

- Cartório: Rua Ator Chaby Pinheiro, 5 A - 2795-060 LINDA A VELHA
- Tel.: 914930808
- E-mail: apsilvaveiga@netcabo.pt

Luís Silva Carvalho

- Cartório: Rua Vitor Cordon, 10-A, – 1249-103 LISBOA
- Tel.: 21 3475020 – Fax: 21 3421885 e 21 3424583
- E-mail: lsc@jpcruz.pt
- Web: www.jpereiradacruz.pt

Alberto Canelas

- Cartório: Rua Vitor Cordon , 10-A – 1249-103 LISBOA
- Tel.: 21 3475020 – Fax: 21 3421885 e 21 3424583
- E-mail: acanelas@jpcruz.pt
- Web: www.jpereiradacruz.pt

César Manuel de Bessa Monteiro

- Cartório: Av. Infante D. Henrique, 26 - 1149-096 LISBOA
- Tel.: 21 723 18 00 – Fax: 21 723 1899
- E-mail: bessa.monteiro@abreuadvogados.com
- Web: www.abreuadvogados.com

Paulo Alexandre Pinto Correia Rodrigues da Graça

- Cartório: Av. Almirante Reis, 104 - 5º – 1150-022 LISBOA
- Tel.: 21 8110051 – Fax: 21 8141605
- E-mail: paulo.graca-82931@advogados.oa.pt

Miguel Camargo de Sousa Eiró

- Cartório: Av. Fontes Pereira de Melo, 15 – 7º – 1050-115 LISBOA
- Tel.: 21 3160324 – Fax: 21 3150826
- E-mail: miguel.eiro@mail.telepac.pt

Elsa Maria Martins Barreiros Amaral Canhão

- Cartório: Rua Tomás Ribeiro, nº 45 – 2º Andar, 1050-225 LISBOA
- Tel.: 210545500 – Fax: 21 3978754
- E-mail: elsa.canhao@rcf.pt
- Web: www.rcf.pt

Joaquim Maria Calado Marques

- Cartório: Av. Álvares Cabral, 47 - R/C - 1250-015 LISBOA
- Tel.: 21 381 46 40 – Fax: 21 381 46 41
- E-mail: jcaladomarques@esc-advogados.pt

Ana Teresa Pulido

- Cartório: Al. D. Afonso Henriques, 72 - 6ºesq., 1000-125 LISBOA
- Tel.: 936792055
- E-mail: atp-67251@advo.oa.pt

Vera Araújo Arnaut

- Cartório: Av. Eng Duarte Pacheco, Torre 2, 9.º - Sala 3. – 1070 – 102 LISBOA
- Tel.: 21 384 01 97/8 – Fax: 21 384 01 99
- E-mail: vera.araujo@notarios.pt

Luísa Guerreiro

- Cartório: Rua Raul Proença, 3 - 2820-478 CHARNECA DA CAPARICA
- Tel: 21 821 23 47
- E-mail: luisague@netcabo.pt
- Web: www.lguerreiro.com

Olga Maria Rocha da Cruz Landim

- Cartório: Av. Casal Ribeiro, 50 - 3º, 1000-093 LISBOA
- Tel.: 21 3815050 e 21 3815054 – Fax: 21 3831150 e 21 3813393
- E-mail: info@clarkemodet.com.pt

Paulo Pelayo de Sousa

- Cartório: Rua de Sá da Bandeira, 706 – 2.º. Esq.º – 4000-432 PORTO
- Tel.: 22 2046120 – Fax: 22 2080728
- E-mail: geral@arlindodesousa.pt

Pedro Pelayo de Sousa

- Cartório: Rua de Sá da Bandeira, 706 – 2º. Esq. – 4000-432 PORTO
- Tel.: 22 2046120 – Fax: 22 2080728
- E-mail: geral@arlindodesousa.pt
- Web: www.arlindodesousa.pt

Pedro Manuel Branco da Cruz

- Cartório: Av. Duque de Loulé, 1 – 7º Esq. – 1050-085 LISBOA
- Tel.: 21 3535233 – Fax: 21 3535259
- E-mail: lex@cruzadvogados.com

Vítor Luís Ribeiro Cardoso

- Cartório: Rua Jaime Cortesão, nº 62 - 2910-538 SETÚBAL
- Tel.: 265 233 158 - TLM: 937250536 - Fax: 265 233 158
- E-mail: marcasepatentes@ribeirocardoso.com

Abel Dário Pinto de Oliveira

- Cartório: Rua Nossa Senhora de Fátima, 419 - 3º - Frente - 4050-428 PORTO
- Tel.: 22 600 80 94 e 22 016 02 04 – Fax: 22 600 80 95
- E-mail: geral@ampporto.com

Alexandra Costa Paixão

- Cartório: Av. António Augusto de Aguiar, nº 148, 4C e 5C - 1050-021 LISBOA
- Telemóvel: 919830742
- E-mail: fastfiling@fast-filing.com

Ana Bárbara Emauz de Melo Portugal de Sampaio

- Cartório: Rua do Salitre, 195 – 1269-063 LISBOA
- Tel.: 21 3841300 – Fax: 21 3875775
- E-mail: ana.sampaio@jedc.pt
- Web: www.jedc.pt

Ana Maria Gonçalves Fidalgo

- Cartório: Av. Casal Ribeiro, 50 - 3.º, 1000-093 LISBOA
- Tel.: 21 3815050 – Fax: 21 3831150
- E-mail: afidalgo@clarkemodet.com.pt

Anabela Teixeira de Carvalho

- Cartório: Edifício Net - Rua de Salazares, n.º 842 - 4149-002, PORTO
- Tel.: 220028916 - Fax: 225322066
- E-mail: anabela.carvalho@patents.pt
- Web: <http://patentree.eu/>

António Jorge Mateus Andrade

- Cartório: Av. Infante D. Henrique, 26 - 1149-096 LISBOA
- Tel.: 21 7231800 - Fax: 21 7231899
- E-mail: antonio.andrade@abreuadvogados.com
- Web: www.abreuadvogados.com

Bruno Braga da Cruz

- Cartório: Rua Castilho, 67, 1.º 1250-068 LISBOA
- Tel.: (+351) 213 849441 - Fax: (+351) 213 849449
- E-mail: brunobragadacruz-127791@adv.oo.pt
- Web: www.mrgl.pt

Carla Maria Santos Pinheiro

- Cartório: Prct. Dr. Raul Ramalhão, 203, 3.º Andar, Escr. 3.1, 4470-644 MAIA
- Tel.: 91 0052697
- E-mail: pinheirocarlams@gmail.com

Cláudia Pimenta Monteiro de Medina Barbosa Xara-Brasil Nogueira

- Cartório: Av. Maria Helena Vieira da Silva, 40, 1.º Dto.– 1750-184 LISBOA
- Tlm.: 96 297 25 10
- E-mail: cxarabrasil@gmail.com

Cristina Antónia de Almeida Carvalho

- Cartório: Av. 5 de Outubro, 16, 2.º Esq - 1050-056 LISBOA
- Tel.: 217 80 19 63
- E-mail: sgcr@sgcr.pt

Filipe Teixeira Baptista

- Cartório: Edifício Heron Castilho - Rua Braamcamp, 40 – 5 E - 1250-050 LISBOA
- Tel.: 211 914 169 - Fax: 211 914 166
- E-mail: filipe.baptista@bma.com.pt
- Web: www.bma.com.pt

Gonçalo de Melo Portugal Saluce de Sampaio

- Cartório: Rua do Salitre, 195 – 1269-063 LISBOA
- Tel.: 21 3841300 – Fax: 21 3875775
- E-mail: goncalo.sampaio@jedc.pt
- Web: www.jedc.pt

Gonçalo Maria Cabral da Cunha Ferreira

- Cartório: Tv do Froes 10 A – 2000-145 SANTARÉM
- Tel.: 916093424
- E-mail: goncalo@cfadvogados.com

Gonçalo Santos da Cunha de Paiva e Sousa

- Cartório: Avenida António Augusto Aguiar 108, 4º andar – 1150-019 LISBOA
- Tel.: 917 764 793
- E-mail: goncalo.sousa@gastao.com
- Web: goncalo.sousa@gastao.com

Inês de Carvalho Simões

- Cartório: Rua Vítor Cordon , 10-A – 1249-103 LISBOA
- Tel.: 21 3475020/30 – Fax: 21 3421885 e 21 3424583
- E-mail: inessimoes@jpcruz.pt
- Web: www.jpereiradacruz.pt

João M. Pimenta

- Cartório: Rua Vítor Cordon, 10-A – 1249-103 LISBOA
- Tel.: 21 3475020/30 – Fax: 21 3421885 e 21 3424583
- E-mail: joapimenta@jpcruz.pt
- Web: www.jpereiradacruz.pt

João Sardinha

- Cartório: Rua Vítor Cordon , 10-A – 1249-103 LISBOA
- Tel.: 21 3475020/30 – Fax: 21 3421885 e 21 3424583
- E-mail: joaosardinha@jpcruz.pt
- Web: www.jpereiradacruz.pt

João Paulo Sena Mioludo

- Cartório: Rua Tomás Ribeiro, n.º 45 - 2º Andar, 1050-225 LISBOA
- Tel.: 963075786
- E-mail: joao.mioludo@rcf.pt
- Web: www.rcf.pt

Luís Gonçalo Moura Cavaleiro de Ferreira

- Cartório: Av. Álvares Cabral, 47, 1º – 1250-015 LISBOA
- Tel.: 213 806 530 – Fax: 213 806 531
- E-mail: cavaleiro.ferreira@leonelalves.com

Marco Alexandre Gomes da Silva Pires de Sousa

- Cartório: Rua Quinta do Monte, 96 - 1º Dtº - 4805-151 CALDAS DAS TAIPAS
- Tel. 936954610 – Fax: 253471946
- E-mail: marcopires.sousa-9680p@adv.oa.pt

Maria do Carmo Fernandes

- Cartório: Rua Vítor Cordon, 10 A, 1º Andar - 1249-103 LISBOA
- Tel.: 213876961 – Tlm 965804956
- E-mail: maria.fernandes@furtado.pt

Maria Manuel Ramos Lucas

- Cartório: Praça de Portugal n.º. 7C - 1ºD - 2910-640 SETÚBAL
- Tel.: 265 228685 – Fax: 265 228637
- E-mail: mmlucas@marquesmarcas.com

Maria Teresa Delgado

- Cartório: Lagoas Park - Edifício 7, 1º Piso – 2740-244 PORTO SALVO
- Tel.: 21 1224726
- E-mail: tdelgado@herrero.pt

Miguel Quintans

- Cartório: Rua Castilho, 50, 1250-071 LISBOA
- Tel.: 21 0958109 – Fax: 21 0958155
- E-mail: miguel.quintans@cmsportugal.com
- Web: www.cms.law/pt

Ricardo Souto Soares Henriques

- Cartório: Av. Infante D. Henrique, 26 – 1149-096 LISBOA
- Tel.: 21 7231800 – Fax: 21 7231899
- E-mail: ricardo.henriques@abreuadvogados.com
- Web: www.abreuadvogados.com

Teresa Colaço Dias

- Cartório: Rua Vítor Cordon, 10 A, 1º Andar, 1249-103 LISBOA
- Telef.: 351 21 387 69 61 - Fax: 351 21 387 75 96
- E-mail: teresa.dias@furtado.pt
- Web: www.furtado.pt

Teresa Maria Ferreira Pereira da Silva Garcia

- Cartório: R. Soldados da Índia, 72 – 1400-340 LISBOA
- Tel.: 21 3017086
- E-mail: garcia.teresa@netcabo.pt

Paulo Jorge Monteverde Plantier Saraiva Maia

- Cartório: Edifício Heron Castilho, Rua Braamcamp, 40 – 5E - 1250-050 LISBOA
- Tel.: 213 806 530 - Fax: 213 806 531
- E-mail: paulo.monteverde@bma.com.pt
- Web: www.bma.com.pt

Águeda Silva

- Cartório: Rua 4 de Outubro, 821 - 4810-485 GUIMARÃES
- E-mail: aguedasilva@gmail.com

Ana Bela Ferreira

- Cartório: Av. 5 de Outubro, 16, 2º Esq. - 1050-056 LISBOA
- Tel.: 217801963
- E-mail: sgcr@sgcr.pt
- Web: www.sgcr.pt

Margarida Martinho do Rosário

- Cartório: Av. António Augusto Aguiar 108, 4º - 1050-019 LISBOA
- Tel.: 218823990 – Fax: 218823997
- E-mail: margarida.rosario@gastao.com
- www.gastao.eu

Ana Rita Vilhena

- Cartório: Rua Vitor Cordon, 10-A – 1249-103 LISBOA
- Tel.: 21 3475020 – Fax: 21 3421885 e 21 3424583
- E-mail: anaritavilhena@jpcruz.pt
- Web: www.jpereiradacruz.pt

António Trigueiros de Aragão

- Cartório: : Rua Tomás Ribeiro, n.º 45 - 2º Andar, 1050-225 LISBOA
- Tel.: 210545500
- E-mail: ata@taglobal.pt
- Web: www.rcf.pt

Carmina Cardoso

- Cartório: Largo de São Carlos, 3 - 1200-410 LISBOA
- Tel.: 213583620 – Fax: 213159434
- E-mail: c.cardoso-183171@adv.oa.pt.

Elsa Maria Bruno Guilherme

- Cartório: Avenida da Liberdade, nº 258, 6º Andar - 1250-149 LISBOA
- Tel.: ++351 215 943 993
- E-mail: elsagui76@gmail.com

Filipe Pedro

- Cartório: Rua Varela Silva, 3 - 2º Dto. - 2730-233 BARCARENA
- E-mail: filipedro@netcabo.pt

Francisca Ferreira Pinto

- Cartório: Av. da República, 25 - 1º - 1050-186 LISBOA
- Tel.: 213821200 – Fax: 213877109
- E-mail: francisca.ferreira.pinto@garrigues.com / gcf@garrigues.com

Hugo Monteiro de Queirós

- Cartório: Av. Fontes Pereira de Melo, 43 - 1050-119 LISBOA
- Tel.: +351 213 197 311 – Tlm: +351 934 301 498
- E-mail: hugo.monteiroqueiros@plmj.pt
- Web: www.plmj.com

Isabel Bairrão

- Cartório: Rua Pedro Calmon, 7, 3.º Esquerdo, 1300-454 LISBOA
- Tel.: 926606856
- E-mail: ibairrao@gmail.com

Joana Mata

- Cartório: Avenida da Índia, n.º 10, Piso 0, 1349-066 LISBOA
- Tel.: 963996754
- E-mail: Joana.mata@pt.eylaw.com

João Jorge

- Cartório: Rua Tomás Ribeiro, nº 45 – 2º Andar, 1050-225 LISBOA
- Tel.: 210545500 – Fax: 213978754
- E-mail: joao.jorge@rcf.pt
- Web: www.rcf.pt

João Pedro Fazendeiro

- Cartório: Av. Conselheiro Fernando de Sousa, nº 19, 5º - 1070-072 LISBOA
- Tel.: 216083894
- E-mail: legal@protectidea.pt

Jorge Faustino

- Cartório: Rua Tomás Ribeiro, n.º 45 – 2.º Andar, 1050-225 LISBOA
- Tel.: 210545500 – Fax: 213978754
- E-mail: jorge.faustino@rcf.pt
- Web: www.rcf.pt

José de Novaes e Ataíde

- Cartório: Av. Duque D'Ávila, 32 - 1.º - 1000-141 LISBOA
- Tel.: 213547763 – Fax: 213560486
- E-mail: geral@fdnovaes.com

Lídia Neves

- Cartório: Edifício Amoreiras Square, Rua Carlos Alberto da Mota Pinto, n.º 17, 2.º piso - 1070-313 LISBOA
- Tel.: 213192080
- E-mail: lneves@adcecija.pt

Lourenço de Sampaio

- Cartório: Rua do Salitre, 195 - 1269-063 LISBOA
- Tel.: 213841300 – Fax: 213875775
- E-mail: lourenco.sampaio@jedc.pt

Luís Humberto Ferreira

- Cartório: Edifício Net - Rua de Salazares, n.º 842 - 4149-002 PORTO
- Tel.: 220028916 - Fax: 225322066
- E-mail: luis.ferreira@patents.pt
- Web: <http://patentree.eu/>

Joana Fialho Pinto

- Cartório: Av. Fontes Pereira de Melo, 43, 1050-119 LISBOA
- E-mail: joana.fialhopinto@plmj.pt
- Web: www.plmj.com

Maria Cruz Garcia

- Cartório: Av. Casal Ribeiro, 50, 3.º Andar – 1000-093 LISBOA
- Tel.: 91 145 26 59
- E-mail: inpi@clarkemodet.com.pt
- Web: www.clarkemodet.com

Mário Castro Marques

- Cartório: Rua António Cardoso, 235, 6.º Drt Frt, 4150-081 PORTO
- Tel.: 91 9107557
- E-mail: mariocastromarques@gmail.com

Marisa Coimbra

- Cartório: Rua Acácio Barradas, n.º 8 B, 2900-197, SETÚBAL
- Tel.: 265 249 581
- E-mail: mrodriguescoimbra-1608e@adv.oa.pt

Nuno Lourenço

- Cartório: Lusoworld II A25. Rua Pé de Mouro 2710-144 SINTRA
- Tel.: 21 1395721 – Fax: 21 1946681
- E-mail: nuno.lourenco@today.patents.com
- Web: www.todaypatents.com

Rodolfo Condessa

- Cartório: Rua Cidade de Rabat, 31 - 8º Esq. - 1500-159 LISBOA
- Tel.: 966712005
- E-mail: rodolfo.condessa@gmail.com

Rui Duarte Catana

- Cartório: Av. Marquês de Tomar, 44 - 6º - 1069-229 LISBOA
- Tel.: 217613490 – Fax: 217613499
- E-mail: rui.catana@aduarateassoc.com
- Web: www.aduarateassoc.com

Rui Moreira de Resende

- Cartório: Rua Bernardo Lima, 3 - 1150-074 LISBOA
- Tel.: 213566400 – Fax: 213566488
- E-mail: ruiresende@rsa-advogados.pt

Sandra Martins Pinto

- Cartório: Praça Gen. Humberto Delgado 267, 3º Andar, Salas 1-2, 4000-288 PORTO
- E-mail: sandramartinspinto@gmail.com

Teresa Luísa Catarino Fernandes Gingeira Martins

- Cartório: Edifício Net - Rua de Salazares, n.º 842 - 4149-002, PORTO
- Tel.: 220028916
- E-mail: teresa.martins@patents.pt
- Web: www.patentree.eu

Vasco Stilwell d'Andrade

- Cartório: Rua Castilho, 165 - 1070-050 LISBOA
- Tel.: 213817400 – Fax: 213826629
- E-mail: vsandrade@mlgts.pt
- Web: www.mlgts.pt

Vera Correia Alves

- Cartório: Rua do Carmo, n.º 11, 2º, sala 11, 4700-309 BRAGA
- Tlm: 919285011
- E-mail: valves@sablegal.pt

Ana Sofia Dinis Chaves

- Cartório: Rua Luis Gonzaga, Edifício Phoenix Garden, 7º andar H, MACAU
- Tel.: 00853 66591201
- E-mail: chaves.anasofia@gmail.com

Ália Mohamade Amadá

- Cartório: Rua Visconde de Santarém, n.º 75B, 1000 - 286 LISBOA
- E-mail: info@amadalegal.com
- Web: www.amadalegal.com

Rita Milhões

- Cartório: Edifício Heron Castilho, Rua Braamcamp 40 - 5º E, 1250-050 LISBOA
- Tel.: 351 (+351) 213 806 530
- E-mail: rita.milhoes@bma.pt

Daniel Reis Nobre

- Cartório: Alameda dos Oceanos, 41K-21, Parque das Nações – 1990-207 LISBOA
- Tel.: 213 150 970 - Fax: 213 531 352
- E-mail: portugal@inventa.com
- Web: www.inventa.pt

Tiago Reis Nobre

- Cartório: Alameda dos Oceanos, 41K-21, Parque das Nações – 1990-207 LISBOA
- Tel.: 213 150 970 - Fax: 213 531 352
- E-mail: portugal@inventa.com
- Web: www.inventa.pt

David Cardoso

- Cartório: Avenida Defensores de Chaves, 36, 1.º Direito, 1000-119 LISBOA
- Tel.: 218758322 – Fax: 255134816
- E-mail: dc@legalwest.eu

Ágata Pinho

- Cartório: Av. Sidónio Pais, n.º 379, Piso 1, sala 1.14, Ed. HOECHST - 4100-486 BOAVISTA, PORTO
- Tel.: 926 730 599
- E-mail: agatapinho.ip@gmail.com

Ana Eugénio

- Cartório: Rua António Enes 18-3D - 1050-025 LISBOA
- E-mail: aeugenio.ana@gmail.com

Ana M. Sebastião

- Cartório: Rua Vitor Cordon , 10-A – 1249-103 LISBOA
- Tel.: 21 3475020/30 – Fax: 21 3421885 e 21 3424583
- E-mail: anamsebastiao@jpacruz.pt
- Web: www.jpereiradacruz.pt

Cátia Ribeiro

- Cartório: Praça de Portugal n.º 7C - 1ºD - 2910-640 SETÚBAL
- Tel.: 265 228 685 - Fax: 265 228 637
- E-mail: catia@marquesmarcas.com
- Web: www.marquesmarcas.com

Joana Dez-Réis Grilo

- Cartório: Rua de Campolide n.º 164 D, 1070-029 LISBOA
- Tel.: 934954388
- E-mail: joana.grilo@protectdata.pt

Luís Caixinhas

- Cartório: Alameda dos Oceanos, 41K-21, Parque das Nações - 1990-207 LISBOA
- Tel.: 213 150 970 - Fax: 213 531 352
- E-mail: portugal@inventa.com
- Web: www.inventa.pt

Ricardo Abrantes

- Cartório: Taguspark, Núcleo Central 383, 2740-122 OEIRAS
- Tel.: 211344001
- E-mail: ricardo.abrantes@patents.pt
- Web: www.patentree.eu

Patrícia Marques

- Cartório: Rua Santo António nº47B, 3ºQ - 2410-168 LEIRIA
- Tel.: 963169814
- E-mail: patriciamarqs@gmail.com

Márcia Martinho da Rosa

- Cartório: Campo Grande, 35 – 4º C, 1700-087 LISBOA
- Tel.: : +351 212 401 022
- E-mail: geral@mmr.pt
- Web: www.mmr.pt

Madalena Barradas

- Cartório: Avenida Casal Ribeiro, 50, 3º Dto, 1000-093 LISBOA
- Tel.: 21 3815050
- E-mail: mbarradas@clarkemodet.com

Luís Teixeira

- Cartório: Rua Públia Hortênsia de Castro, nº 1, 2º A - 1500-518 LISBOA
- E-mail: teixeira.luismmanuel@gmail.com

Manuel Cunha Ferreira

- Cartório: Av. José Gomes Ferreira, 15 – 3ºL, 1495-139 ALGÉS
- Tel.: 213241530 - Fax: 213476656 / 213422446
- E-mail: manuel.cunhaferreira@agcunhaferreira.pt

Ana Fazendeiro

- Cartório: Av. das Forças Armadas, nº 125 - 12º - 1600-079 LISBOA
- Tel.: 217231800 - Fax: 217231899
- E-mail: ana.fazendeiro@abreuadvogados.com

Vítor Palmela Fidalgo

- Cartório: Alameda dos Oceanos, 41K-21, Parque das Nações – 1990-207 LISBOA
- Tel.: 213 150 970 - Fax: 213 531 352
- E-mail: vfidalgo@inventat.com
- Web: www.inventa.pt

Sérgio Coimbra Henriques

- Cartório: Av de Berna, 30 - 3º A, 1050-148 LISBOA
- Tel.: 211 64 99 99
- E-mail: sergiocoimbrahenriques@gmail.com

Filipa Lopes Galvão

- Cartório: Rua Professor Simões Raposo, nº 5, 4º B - 1600-660 LISBOA
- E-mail: flg@dcmlittler.com

Jorge Manuel Vaz Machado

- Cartório: Edifício Oceanus - Escrit. 1.9 - Av. da Boavista 3265, 4100-137 PORTO
- Tel.: 912325395
- E-mail: jmachado@inventat.com
- Web: www.inventa.com

Vera Albino

- Cartório: Alameda dos Oceanos, 41K-21, Parque das Nações – 1990-207 LISBOA
- Tel.: 213 150 970 - Fax: 213 531 352
- E-mail: portugal@inventa.com
- Web: www.inventa.pt

Maria João Pereira

- Cartório: Av. Doutor João Canavarro 305, 1º, sl 19, 4480-668 VILA DO CONDE
- Tel.: +351 252 611 927 / +351 91 019 87 35
- E-mail: mariabaltarpereira@gmail.com

Mário André Marques

- Cartório: Avenida Madame Curie, 27, 1A, 2720-111 AMADORA
- Tel.: +351 910842465
- E-mail: mario.marques@gmail.com

Isaura Monteiro

- Cartório: Avenida 25 de Abril, Urbanização Solar das Palmeiras, Bloco C4, 4ºD, 8100-506 LOULÉ
- Tel.: 914164499
- E-mail: isaura.monteiro@rcf.pt

Ana Rita Remígio

- Cartório: Edifício Net, Rua de Salazares 842 - 4149-002 PORTO
- Tel.: 225322064 - Fax: 225322066
- E-mail: ana.remigio@patents.pt
- Web: www.patents.pt

Daniela Dinis

- Cartório: Rua da Fé n.º 10 Casal do Rato 1675-313 PONTINHA
- Tel.: 961294016
- E-mail: danieladinis77@hotmail.com

Luís Pinto Monteiro

- Cartório: Av. da República, 25, 1º - 1050-186 LISBOA
- Tel.: 213821200 e 914898865
- E-mail: luis.pinto.monteiro@garrigues.com

Cláudia Freixinho Serrano

- Cartório: Rua Vitor Cordon , 10-A - 1249-103 LISBOA
- Tel.: 213475020 - Fax: 213421885
- E-mail: claudiaserrano@jpcruz.pt

David Marques

- Cartório: Avenida Cova dos Vidros, Lote 2570 - 2975-333 QUINTA DO CONDE
- E-mail: davidmtfmarques@gmail.com

Filipe Funenga

- Cartório: Postboks 9, 4068 STAVANGER NO / Rua Cidade de Ouro Preto n.º 12, Urbanização Vale da Rosa – 2910-834 SETÚBAL
- Tel.: (+47) 908 77 808
- E-mail: filipe.funenga@patent.no

Inês Monteiro Alves

- Cartório: Alameda dos Oceanos, 41K-21, Parque das Nações – 1990-207 LISBOA
- Tel.: 213150970 - Fax: 213531352
- E-mail: ialves@inventa.com

Mariana Bernardino Ferreira

- Cartório: Av. Álvares Cabral, 47 - 1.º - 1250-015 LISBOA
- Tel.: 213806530 - Fax: 213806531
- E-mail: mariana.ferreira@bma.com.pt
- Web: www.bma.pt

Patrícia Lima

- Cartório: Instituto Superior Técnico, Avenida Rovisco Pais - 1049-001 LISBOA
- E-mail: patriciamlima@hotmail.com

Rita Mendonça

- Cartório: Av. 5 de Outubro, 16, 2º Esq. - 1050-056 LISBOA
- Tel.: 217 801 963
- E-mail: sgcr@sgcr.pt
- Web: www.sgcr.pt

Rui do Nascimento Gomes

- Cartório: Rua Vitor Cordon, 10-A - 1249-103 LISBOA
- Tel.: 213475020 - Fax: 213421885
- E-mail: ruigomes@jpcruz.pt
- Web: www.jpereiradacruz.p

Vasco Rosa Dias

- Cartório: Est. Beira nº 176, 5º A - 3030-173 COIMBRA
- Tel.: 963312134
- E-mail: vasco.rosa.dias@gmail.com

Joana Piriquito Santos

- Cartório: Largo Jean Monnet, 1 - 2.º Piso, 1250-130 LISBOA
- Tel.: 916225520
- E-mail: jps@nlp.legal

Sónia Mota Maia

- Cartório: Alameda da Quinta de Sto. António, nº 1 - Núcleo 1 - 2º E - 1600-675 LISBOA
- Tel.: 217160190 - Fax: 213244665
- E-mail: info@ip-smm.com

Pedro Bacelar

- Cartório: Estrada da Chainha, Lote 6, Nº163 R/C - 7005-198 ÉVORA
- Tel: 266040468 e 919654760 - Fax: 266040948
- E-mail: pedro.espanca@gmail.com

Miguel Antunes de Resende

- Cartório: Avenida de São Pedro nº 31 Monte Estoril - 2765-446 ESTORIL
- Tel: 910583778
- E-mail: miguelantunesderesende@gmail.com

Luís Sommer Ribeiro

- Cartório: Rua Artilharia Um, n.º 79, 3.º direito, 1250-038 LISBOA
- E-mail: geral@saveas.pt

João Pereira Cabral

- Cartório: Alameda dos Oceanos, 41, K21, Parque das Nações - 1990-207 LISBOA
- Tel: 213150970 - Fax: 213531352
- E-mail: jcabral@inventia.com
- Web: www.inventia.pt

João Francisco Sá

- Cartório: Rua Rangel de Quadros, nº 4 2º drt. - 3800-072 AVEIRO
- E-mail: Joaofrancis.sa@gmail.com

Sousa Ribeiro

- Cartório: Av. Álvares Cabral, n.º 47, 1.º andar - 1250-015 LISBOA
- Tel: 213806530 - Fax: 213806531

Evangelino Marques Ribeiro

- Cartório: Praça de Portugal nº. 7C - 1ºD - 2910-640 SETÚBAL
- Tel: 265228685 e 932573091 - Fax: 265228637
- E-mail: marquesribeiro@marquesmarcas.com
- Web: www.marquesmarcas.com

Diogo Xavier Santos

- Cartório: Av. 5 de Outubro, 16, 2º Esq - 1050-056 LISBOA
- Tel: 217801963
- E-mail: sgcr@sgcr.pt

Saulo Chanoca

- Cartório: Rua Artilharia Um, nº 51, Páteo Bagatela, Edifício 1, 4º Andar - 1250-137 LISBOA
- Tel: 211554330 e 935274353
- E-mail: schanoca@bas.pt

Lígia Gata

- Cartório: Av. Dr. Mário Moutinho, Lt 1519, 7º Esq. - 1400-136 LISBOA
- Tel: 213011684
- E-mail: ligiajata007@gmail.com

Manuel Bastos Moniz Pereira

- Cartório: Av. António Augusto Aguiar 108, 4º, 1050-019 LISBOA
- Tel: 218823990 - Fax: 218823997
- E-mail: manuel.pereira@gastao.eu
- Web: www.gastao.eu

Ana Neves

- Cartório: Alameda dos Oceanos 41, K-21, Parque das Nações, 1990-207 LISBOA
- Tel: 213150970
- E-mail: aneves@inventia.com

Ana Isabel Plácido Martins

- Cartório: Pct. Infante D. Henrique, 38, 4 ET, 4400-257 VILA NOVA DE GAIA
- E-mail: anamartins.adv@outlook.com

André Sarmento

- Cartório: Rua Damião de Góis, nº 56, 4º Andar, apt. 43, 4050-221 PORTO
- Tel: 223 751 032
- E-mail: andrevsarmento@gmail.com

Carlos Miguel Vaz Serra

- Cartório: Edifício Lumnia, Rua da Centieira, nº 61 - 5B, 1800-056 LISBOA
- Tel: 917169727
- E-mail: carlos.miguel@ascenza.rovensa.com

Leila Teixeira

- Cartório: Avenida 24, 803 - 4500-201 ESPINHO
- Tel: 935254856
- E-mail: leilateixeiraa@gmail.com

Cristina de Castro

- Cartório: Rua António Sérgio, 49 - 3º Esq. - 6300-665 GUARDA
- Tel: 965028903
- E-mail: cristinacastro@ipg.pt

Mariana Belo de Oliveira

- Cartório: Rua Domingos Ferreira Pinto Basto, nº 45, 3830 -176 ÍLHAVO - AVEIRO
- Tel: 914913442
- E-mail: marianabelooliveira@gmail.com

Natacha Batista

- Cartório: Rua 9 de Março, nº 63, Cajados - 2965-505 ÁGUAS DE MOURA
- Tel: 916187637
- E-mail: anatachabatista@gmail.com

Raquel Antunes

- Cartório: Rua dos Ilhavs 29, 2825-339 COSTA DA CAPARICA
- Tel.: 913157271
- E-mail: rgaboleiroantunes@gmail.com

Sofia Rebelo Ladeira

- Cartório: Rua Ana de Castro Osório, nº 4 - 5º B- 1500-039 LISBOA
- Tel.: 969267585
- E-mail: ladeira.sofia@gmail.com

Adriana Esteves

- Cartório: Av. Casal Ribeiro, 50 - 3º andar – 1000-093 LISBOA
- Tel.: 213815050 – Fax: 212831150
- E-mail: aesteves@clarkemodet.com.pt

Cláudia Tomás Pedro

- Cartório: Avenida da República, n.º 25, 1.º – 1050-186 LISBOA
- Tel.: 213821200 Fax: 213821290 | Tlm: 966478360
- E-mail: claudia.tomas.pedro@garrigues.com

Diana Pereira

- Cartório: Alameda dos Oceanos, 41, K21, Parque das Nações – 1990-207 LISBOA
- Tel.: 213150970/1 – Fax: 213531352
- E-mail: dpereira@inventacom.com

Inês Sequeira

- Cartório: Alameda dos Oceanos, 41, K21, Parque das Nações – 1990-207 LISBOA
- Tel.: 918860596
- E-mail: isequeira@inventa.com

Joel David Rodrigues

- Cartório: Rua Escola do Futebol, n.º 11, 1.º dto. – 8700-258 OLHÃO
- Tel.: 961 108 500
- E-mail: jdcruzrodrigues@gmail.com

Inês Guerra

- Cartório: Av. 5 de Outubro, 16, 2º Esq. - 1050-056 LISBOA
- Tel.: 217801963
- E-mail: sgcr@sgcr.pt
- Web: www.sgcr.pt

Luísa Azevedo Soares Rodrigues

- Cartório: Rua António da Silveira, 131– 2765-300 ESTORIL
- Tel.: 914431158
- E-mail: marialuisa.rodrigues@gmail.com

Miguel Bibe

- Cartório: Alameda dos Oceanos, 41, K21, Parque das Nações– 1990-207 LISBOA
- Tel.: 918759849
- E-mail: mbibe@inventa.com

Tiago Andrade

- Cartório: Rua Vitor Cordon, 10-A – 1200-442 LISBOA
- Tel.: 213475020
- E-mail: tiagoandrade@jpcruz.pt
- Web: www.jpereiradacruz.pt

Cláudia Alexandra Maia do Couto

- Cartório: Av. Casal Ribeiro, 50 - 3º andar - 1000-093 LISBOA
- Tel: 213 815 050
- E-mail: ccouto@clarkemodet.com

Cristina Maria Sanches Simões de Faria

- Cartório: Rua António Livramento, n.º3, -5ºC 1600-371 LISBOA
- Tel: 960290166
- E-mail: csdefaria@gmail.com

Diogo de Almeida Antunes

- Cartório: Alameda dos Oceanos 41 K 21-1991-207 LISBOA
- Tel. 21 3150970 – Tlm: 925835323
- E-mail: dantunes@inventa.com

Dulce Varandas Andrade

- Cartório: Edifício Burgo - Av. da Boavista, nº 1837 Piso 16, 4100-133 PORTO
- Tel.: 962043227
- E-mail: dulcevarandas@kpmg.com

Filipa João da Gama Franco Marques Pereira

- Cartório: Rua Victor Cordon, n.º 10 - A - 1249-103 LISBOA
- Tlm.: 910075582
- E-mail: filipapereira@jpcruz.pt

Inês Duarte Tavares

- Cartório: Av. Fontes Pereira de Melo, 42, 1050-119 LISBOA
- Tel.: (+351) 213 197 322 | (+351) 938 433 217
- E-mail: ines.duartetavares@plmj.pt
- Web: www.plmj.com

Joana Alves Coelho

- Cartório: Praça General Humberto Delgado, 267 - 3º salas 1 e 2 - 4000-288 PORTO
- Tel.: 222012603 - Fax: 222012605
- E-mail: jac@sgcr.pt
- Web: www.sgcr.pt

Miguel Filipe Duarte

- Cartório: Faculdade de Medicina da Universidade de LISBOA,
Avenida Professor Egas Moniz, 1649-028 LISBOA
- Tel.: (+351) 217 999 411 - ext: 47020
- E-mail: miguel.duarte@medicina.ulisboa.pt

Vera Lúcia Faria Viola Gonçalves

- Cartório: Rua Dr. Herminio Laborinho, n.º 13 - 2500-214 CALDAS DA RAINHA
- Tel.: 914287287
- E-mail: vera.viola.goncalves@gmail.com

Diogo Frada Almeida

- Cartório: Av. da Liberdade, n.º 249.º, 8.º, 1250-143 LISBOA
- Tel.: 211926800
- E-mail: diogo.fradaalmeida@csassociados.pt

Joana Eugénio

- Cartório: Av. Sidónio Pais 379, Ed. Hoechst, Sala 1.14 - 4100-468 PORTO
- Tel.: 220167495 / 917814970
- E-mail: joanaeugenio@jpcruz.pt

Júlia Alves Coutinho

- Cartório: Rua da Ilha Terceira, 1, 3º Direito, 1000-171 LISBOA
- E-mail: juliaalvescoutinho@gmail.com

Maria João Carapinha

- Cartório: Largo Samwell Dinis, n.º 3 - 2.º Dto.- 2820-491 ALMADA
- Tel.: 926224774
- E-mail: mariajoacarapinha@gmail.com

Miguel Maia

- Cartório: Edifício Net -Rua de Salazares, n.º 842 - 4149-002- PORTO
- Tel.: 220 028 916
- E-mail: miguel.maia@patents.pt
- Web: www.patentree.eu

Pedro Rebelo Tavares

- Cartório: Rua Nossa Senhora de Fátima, 177, Piso 7 - 4050-427 PORTO
- Tel.: 223715485 / 916589604 - Fax: 223723285
- E-mail: pedro.tavares@pt.andersen.com

Sílvia Vieira

- Cartório: Edifício Net - Rua de Salazares, n.º 842 - 4149-002 PORTO
- Tel.: 220028916
- E-mail: silvia.vieira@patents.pt
- Web: www.patentree.eu

Vitor Sérgio Moreira

- Cartório: Alameda dos Oceanos, 41K, 21 - Parque das Nações - 1990-207 LISBOA
- Tel.: 213150970 - Fax: 213531352
- E-mail: vmoreira@inventia.com

Luisa Resende Castro

- Cartório: Av. Casal Ribeiro, 50 – 3ºandar- 1000-093 LISBOA
- Tel.: 213815050
- E-mail: luisarezendecastro@gmail.com

Marisol Cardoso

- Cartório: Av. Fontes Pereira de Melo, nº 6, 5º Esquerdo - 1050-115 LISBOA
- E-mail - marisol.cardoso@rauda.law
- Tel.: 913187126

José Maria Lopes Pires Santos Quelhas

- Cartório: Av. Fontes Pereira de Melo, 43 - 1050-119 LISBOA
- E-mail: josemaria.quelhas@plmj.pt
- Tel.: 211592504

Francisco Branco Pardal

- Cartório: Av. EUA 61, 2 esq. 1700-165 LISBOA
- E-mail: franciscobpardal@gmail.com

Vasco Granate

- Cartório: Av.^a Fontes Pereira de Melo, 43, 1050-119 LISBOA
- E-mail: vasco.granate@plmj.pt
- Tel.: 213197303

Maria João Nunes

- Cartório: Rua Nova de Almada 29, 2640-411 – MAFRA
- E-mail: mariajoaodecamposnunes@gmail.com
- Tel.: 916219056

Beatriz Pereira da Cruz

- Cartório: Rua das Janelas Verdes. N.º 128 2º Andar, 1200-692 - LISBOA
- E-mail: beatrizpcruz@hotmail.com

Madalena Pacheco

- Cartório: Edifício Heron Castilho, R. Braamcamp 40 - 5º E, 1250-050 - LISBOA
- E-mail: madalena.pacheco@bma.pt
- Tel.: 213 806 530
- Web: www.bma.pt

António Aragão

- Cartório: Rua Tomás Ribeiro, n.º 45 – 2º Andar, 1050-225 LISBOA
- Tel.: 210545500
- E-mail: antonio.aragao@rcf.pt
- Web: www.rcf.pt

Andreia Pereira

- Cartório: Rua Tomás Ribeiro, n.º 45 – 2º Andar, 1050-225 - LISBOA
- E-mail: andreia.pereira@rcf.pt
- Tel.: 210545500 - Fax: 213978754
- Web: www.rcf.pt

Catarina Azevedo Fernandes

- Cartório: Av.ª General Humberto Delgado, 181, 4800-158 - GUIMARÃES
- E-mail: catarinaazevedo@gamalobomelo.com
- Tel.: 253421600

Diana Andrade Sands

- Cartório: Rua Vitorino Nemésio, 107 - Rés do Chão Direito - 4050-638 PORTO
- E-mail: diana.faustino.andrade@gmail.com
- Tel.: 925585334

Rui Manuel Silva

- Cartório: Praça Doutor Teixeira de Aragão 7, 3º Direito, 1500-251 LISBOA
- Tlm.: 914024203
- E-mail: ruimsilva3@gmail.com

Alexandra Oliveira

- Cartório: Rua Padre António Francisco Marques N.º1, 2º Dto, 1675-014 PONTINHA
- Tlm.: 913643170
- E-mail: alexandra.peresdeoliveira@gmail.com

Inês Falcão Rovisco

- Cartório: Av. António Augusto Aguiar 108, 4º, 1050-019 LISBOA
- Tel.: 218823990 – Tlm.: 939624767
- E-mail: ines.rovisco@gastao.com

Manuel Gil Fernandes

- Cartório: Rua Sousa Martins, 16, 1º A, 1050-218 LISBOA
- Tlm.: 919902476
- E-mail: manelmgil@gmail.com

Susana Couto Gonçalves

- Cartório: Casal Ribeiro, 50, 3º dto, 1000-091 LISBOA
- Tlm.: 917938762
- E-mail: sgoncalves@clarkemodet.com

João Carlos Assunção

- Cartório: Largo Jean Monnet, 1 - 2.º Piso, 1250-130 LISBOA
- Tel.: 210540860 - Tlm.: 962104158
- E-mail: jca@nlp.legal
- Web: www.nlp.legal

Elizabete Coutinho

- Cartório: Rua 1º de Maio, nº 8, Soutelo, 3850-587 Branca, ALBERGARIA-A-VELHA
- Tlm.: 913839747
- E-mail: elizabeteccoutinho@gmail.com

Antonieta Ribeiro

- Cartório: Instituto Superior Técnico – Avenida Rovisco Pais, 1049-001 LISBOA
- Tel.: 218417391
- E-mail: antonieta.ribeiro@tecnico.ulisboa.pt
- Web: <https://tecnico.ulisboa.pt/>

Carla Andrade Silva

- E-mail: carla.silva@playngo.com

PROCURADORES AUTORIZADOS

(Os Procuradores Autorizados são pessoas singulares que, não sendo Agentes Oficiais da Propriedade Industrial, podem praticar actos e termos do processo, juntando, para o efeito, procuração simples e com poderes especiais para cada processo)

Artur Almeida Pinto Furtado da Luz

- Cartório: Rua da Madalena, 214 – 4º – 1100-325 LISBOA
- Tel.: 21 8870657 – Fax: 21 8879714
- E-mail: abpatentiena@mail.telepac.pt

Carlos António dos Santos Rodrigues

- Cartório: Rua da Madalena, 214 – 4º – 1100-325 LISBOA
- Tel.: 21 8870657 – Fax: 21 8879714
- E-mail: abpatentiena@mail.telepac.pt

Ruy Pelayo de Sousa

- Cartório: Rua de Sá da Bandeira, 706 – 2º Esq. – 4000-432 PORTO
- Tel.: 22 2046120 – Fax: 22 2080728
- E-mail: geral@arlindodesousa.pt
- Web: www.arlindodesousa.pt

Carmen Ferreira Furtado da Luz de Oliveira e Silva

- Cartório: Rua Sousa Martins, N.º 10 - 7º – 1050-218 LISBOA
- Tel.: 21 3876961 – Fax: 21 3877596
- E-mail: furtado.marcas@netcabo.pt

Luís Reinaldo de Oliveira e Silva

- Cartório: Rua Maria Pia, 20 - 3º Dto. – 1350-208 LISBOA
- Tel.: 21 3951814 – Fax: 21 3951842
- E-mail: publamarca@iol.pt

Carlos Eugénio Reis Nobre

- Cartório: Alameda dos Oceanos, 41K-21, Parque das Nações – 1990-207 LISBOA
- Tel.: 213 150 970 - Fax: 213 531 352
- E-mail: portugal@inventa.com
- Web: www.inventa.pt

Maria Margarida Gomes Sanches Nunes

- Cartório: Av. António José Gomes, 60 - B - 1º E, Apartado 175 – 2801-902 ALMADA
- Tel.: 21 2744129 e 21 2768069 – Fax: 21 2740012
- E-mail: guimarque@guimarque.pt