

BOLETIM DA PROPRIEDADE INDUSTRIAL

Nº 2019/04/02 (065/2019) 2 de Abril de 2019

Sumário

| | |
|---|-----|
| Aviso..... | 3 |
| Códigos..... | 3 |
| TRIBUNAIS..... | 7 |
| Decisões judiciais relativas a processos de propriedade industrial..... | 7 |
| Cópia da sentença do 2.º Juízo do Tribunal da Propriedade Intelectual, proferida no processo de registo de marca nacional n.º 566356 “DECORLIMA”, que julga o recurso improcedente e mantém o indeferimento do registo..... | 7 |
| Cópia da sentença do 2.º Juízo do Tribunal da Propriedade Intelectual, proferida no processo de registo de marca nacional n.º 580848 “BET.PT”, que julga o recurso legalmente inadmissível..... | 14 |
| PATENTES DE INVENÇÃO..... | 18 |
| Pedidos - BB/CA1Y..... | 18 |
| Patentes europeias vigentes em Portugal - FG4A..... | 19 |
| Recusas - FC4A..... | 21 |
| Caducidades por falta de pagamento de taxa - MM3A..... | 22 |
| Caducidades por falta de pagamento de taxa - Patente europeia - MM4A..... | 23 |
| Caducidades por limite de vigência - Patente europeia - MM3A..... | 24 |
| Outros Atos - Patente europeia - HK4A..... | 25 |
| MODELOS DE UTILIDADE..... | 26 |
| Caducidades por limite de vigência - MM3K..... | 26 |
| DESENHOS OU MODELOS..... | 27 |
| Pedidos - BB/CA1Y..... | 27 |
| Concessões - FG4Y..... | 55 |
| Caducidades por falta de pagamento de taxa - MM4Y..... | 56 |
| REGISTO NACIONAL DE MARCAS..... | 57 |
| Pedidos..... | 57 |
| Concessões..... | 86 |
| Vigências por sentença..... | 90 |
| Recusas..... | 91 |
| Renovações..... | 92 |
| Caducidades por falta de pagamento de taxa..... | 93 |
| Caducidades por sentença..... | 96 |
| Averbamentos..... | 97 |
| REGISTO INTERNACIONAL DE MARCAS..... | 98 |
| Concessões..... | 98 |
| Recusas..... | 99 |
| REGISTO DE NOMES DE ESTABELECIMENTO..... | 100 |
| Caducidades por falta de pagamento de taxa..... | 100 |
| REGISTO DE INSÍGNIAS DE ESTABELECIMENTO..... | 101 |
| Caducidades por falta de pagamento de taxa..... | 101 |

| | |
|--|------------|
| REGISTO DE LOGÓTIPOS | 102 |
| Pedidos | 102 |
| Concessões | 105 |
| Recusas..... | 106 |
| Renovações | 107 |
| Caducidades por falta de pagamento de taxa | 108 |
| Conversão para Logótipos ao abrigo do artigo 11.º do Decreto-Lei n.º 143 de 25 de Julho | 109 |
| REGISTO NACIONAL DE DENOMINAÇÕES DE ORIGEM E INDICAÇÕES GEOGRÁFICAS | 110 |
| Pedidos | 110 |
| AGENTES OFICIAIS DE PROPRIEDADE INDUSTRIAL..... | 111 |
| PROCURADORES AUTORIZADOS | 130 |

Aviso

À matéria publicada no presente Boletim são aplicáveis as disposições do Código da Propriedade Industrial.

Códigos

Códigos das rubricas (St. 17 OMPI)

Títulos de propriedade industrial:

- A — Patente de invenção.
- K — Modelo de utilidade.
- L — Modelo industrial.
- Q — Desenho industrial.
- Y — Desenho ou modelo.
- 1 — Pedido não examinado.
- 3 — Pedido examinado sem pesquisa.
- 4 — Pedido examinado com pesquisa.

Publicação:

BB — Publicação de pedidos e correspondente disponibilização dos documentos ao público, para consulta ou fornecimento de cópias, a pedido.

Oposição:

CA — Fase de oposição.

Procedimento de concessão:

- FA — Desistências.
- FC — Recusas.
- FF — Concessão provisória.
- FG — Concessão; Registo; Estatuto legal; Licenças.
- GA — Transformação de pedido de título de propriedade industrial.
- PC — Transmissão.
- PD — Mudanças de identidade/sede.
- QB — Licenças concedidas e registadas.

Correções; outros:

- HK — Retificações.
- HZ — Requerimentos indeferidos.

Caducidade dos direitos de propriedade industrial:

- MA — Renúncias.
- MM — Caducidades.

Manutenção dos direitos de propriedade industrial:

- NF — Revalidações.

Outras decisões:

RL — Despachos proferidos por sentença alterando despacho anterior.

Lista dos Códigos INID — Identificação Numérica Internacional de Dados Bibliográficos (Normas St. 9, St. 60, St. 80 OMPI)

Patentes, Modelos de Utilidade, Certificados Complementares de Proteção, Desenhos ou Modelos:

- (11) Número de pedido.
- (19) Organismo emissor, país.
- (22) Data do pedido.
- (28) Número de objetos de um pedido múltiplo.
- (30) Data, país e número de prioridade.
- (43) Data de publicação de pedido não examinado.
- (44) Data de publicação de pedido examinado.
- (51) Classificação internacional:
 - A, U — Int. Cl. 7;
 - L, Q, Y — LOC (8).
- (54) Título em português.
- (55) Reprodução fotográfica do desenho ou modelo.
- (57) Resumo e desenho da invenção/descrição do desenho ou modelo.
 - (71) Requerente, nacionalidade, profissão, morada.
 - (72) Inventor(es)/autor(es).

Marcas, Nomes e Insígnias de Estabelecimento, Logótipos, Denominações de Origem e Indicações Geográficas, Recompensas:

- (210) Número de pedido.
- (220) Data do pedido.
- (300) Data, país e número de prioridade.
- (441) Data de publicação do pedido não examinado.
- (442) Data de publicação do pedido examinado.
- (511) Lista de produtos ou serviços segundo a Classificação Internacional de Nice [NCL (8)].
- (512) Classificação Nacional e/ou lista de produtos ou serviços.
 - (531) Descrição dos elementos figurativos das marcas segundo a Classificação Internacional de Viena [CFE (5)].
 - (540) Reprodução do sinal.
 - (551) Indicação de que a marca é coletiva, de certificação ou de associação.
 - (561) Transliteração da marca.
 - (566) Tradução da marca ou das palavras nela contidas.
 - (591) Informações de cores reivindicadas.
 - (730) Nome do requerente, nacionalidade, profissão, morada.

Outros códigos

MNA — Marca nacional.
 MCA — Marca Coletiva de Associação.
 MCC — Marca Coletiva de Certificação.
 NOM — Nome de estabelecimento.
 INS — Insígnia de estabelecimento.
 LOG — Logótipo.
 DNO — Denominação de Origem Nacional.
 DOI — Denominação de Origem Internacional.
 IGR — Indicação Geográfica.
 RCS — Recompensa.

**Lista alfabética dos códigos de países,
 organizações intergovernamentais
 e outras entidades
 (Norma St. 3 OMPI)**

AD — Andorra.
 AE — Emirados Árabes Unidos.
 AF — Afeganistão.
 AG — Antígua e Barbuda.
 AI — Anguila.
 AL — Albânia.
 AM — Arménia.
 AN — Antilhas Holandesas.
 AO — Angola.
 AP — ARIPO — Organização Regional Africana da Propriedade Industrial.
 AR — Argentina.
 AT — Áustria.
 AU — Austrália.
 AW — Aruba.
 AZ — Azerbaijão.
 BA — Bósnia-Herzegovina.
 BB — Barbados.
 BD — Bangladesh.
 BE — Bélgica.
 BF — Burquina Faso.
 BG — Bulgária.
 BH — Barém.
 BI — Burundi.
 BJ — Benin.
 BM — Bermudas.
 BN — Brunei Darussalam.
 BO — Bolívia.
 BOIP — *Office* da Propriedade Intelectual do Benelux.
 BR — Brasil.
 BS — Baamas.
 BT — Butão.
 BV — Ilha Bouvet.
 BW — Botswana.
 BY — Bielo-Rússia.
 BZ — Belize.
 CA — Canadá.
 CD — República Democrática do Congo.
 CF — República Centro-Africana.
 CG — Congo.
 CH — Suíça.

CI — Costa do Marfim.
 CK — Ilhas Cook.
 CL — Chile.
 CM — Camarões.
 CN — China.
 CO — Colômbia.
 CR — Costa Rica.
 CU — Cuba.
 CV — Cabo Verde.
 CY — Chipre.
 CZ — República Checa.
 DE — Alemanha.
 DJ — Djibuti.
 DK — Dinamarca.
 DM — Dominica.
 DO — República Dominicana.
 DZ — Argélia.
 EA — EAPO — Organização Euro-Asiática de Patentes.
 EC — Equador.
 EE — Estónia.
 EG — Egipto.
 EH — Sara Ocidental.
 EM — EUIPO — Instituto da Propriedade Intelectual da União Europeia.
 EP — IEP — Instituto Europeu de Patentes.
 ER — Eritreia.
 ES — Espanha.
 ET — Etiópia.
 FI — Finlândia.
 FJ — Fiji.
 FK — Ilhas Malvinas.
 FO — Ilhas Faroé.
 FR — França.
 GA — Gabão.
 GB — Reino Unido.
 GC — Instituto de Patentes do Conselho de Cooperação dos Estados Árabes do Golfo (GCC).
 GD — Granada.
 GE — Geórgia.
 GG — Guernsey.
 GH — Gana.
 GI — Gibraltar.
 GL — Gronelândia.
 GM — Gâmbia.
 GN — Guiné.
 GQ — Guiné Equatorial.
 GR — Grécia.
 GS — Geórgia do Sul e as ilhas Sandwich do Sul.
 GT — Guatemala.
 GW — Guiné-Bissau.
 GY — Guiana.
 HK — Hong-Kong/China.
 HN — Honduras.
 HR — Croácia.
 HT — Haiti.
 HU — Hungria.
 IB — Secretaria Internacional da Organização Mundial da Propriedade Intelectual (OMPI).
 ID — Indonésia.
 IE — Irlanda.
 IL — Israel.

| | |
|---|--|
| IM — Ilha de Man. | OA — OAPI — Organização Africana da Propriedade Intelectual. |
| IN — Índia. | OM — Omã. |
| IQ — Iraque. | PA — Panamá. |
| IR — República Islâmica do Irão. | PE — Peru. |
| IS — Islândia. | PG — Papua Nova Guiné. |
| IT — Itália. | PH — Filipinas. |
| JE — Jersey. | PK — Paquistão. |
| JM — Jamaica. | PL — Polónia. |
| JO — Jordânia. | PT — Portugal. |
| JP — Japão. | PW — Palau. |
| KE — Quênia. | PY — Paraguai. |
| KG — Quirguistão. | QA — Quatar. |
| KH — Camboja. | QZ — Instituto Comunitário de Variedades Vegetais (CPVO). |
| KI — Quiribáti. | RO — Roménia. |
| KM — Comores. | RS — Sérvia. |
| KN — S. Kitts e Nevis. | RU — Federação Russa. |
| KP — República Popular Democrática da Coreia. | RW — Ruanda. |
| KR — República da Coreia. | SA — Arábia Saudita. |
| KW — Koweit. | SB — Ilhas Salomão. |
| KY — Ilhas Caimão. | SC — Seychelles. |
| KZ — Cazaquistão. | SD — Sudão. |
| LA — República Popular Democrática do Laos. | SE — Suécia. |
| LB — Líbano. | SG — Singapura. |
| LC — Santa Lúcia. | SH — Santa Helena. |
| LI — Listenstaina. | SI — Eslovénia. |
| LK — Sri Lanka. | SK — Eslováquia. |
| LR — Libéria. | SL — Serra Leoa. |
| LS — Lesoto. | SM — São Marinho. |
| LT — Lituânia. | SN — Senegal. |
| LU — Luxemburgo. | SO — Somália. |
| LV — Letónia. | SR — Suriname. |
| LY — Líbia. | ST — São Tomé e Príncipe. |
| MA — Marrocos. | SV — El Salvador. |
| MC — Mónaco. | SY — República Árabe da Síria. |
| MD — República da Moldávia. | SZ — Suazilândia. |
| ME — Montenegro. | TC — Ilhas Turcas e Caicos. |
| MG — Madagáscar. | TD — Chade. |
| MK — Ex-República Jugoslava da Macedónia. | TG — Togo. |
| ML — Mali. | TH — Tailândia. |
| MM — Myanmar (Birmânia). | TJ — Tajiquistão. |
| MN — Mongólia. | TL — Timor-Leste. |
| MO — Macau. | TM — Turquemenistão. |
| MP — Ilhas Marianas do Norte. | TN — Tunísia. |
| MR — Mauritânia. | TO — Tonga. |
| MS — Montserrat. | TR — Turquia. |
| MT — Malta. | TT — Trinidad e Tobago. |
| MU — Maurícias. | TV — Tuvalu. |
| MV — Ilhas Maldivas. | TW — Taiwan/China. |
| MW — Malavi. | TZ — República Unida da Tanzânia. |
| MX — México. | UA — Ucrânia. |
| MY — Malásia. | UG — Uganda. |
| MZ — Moçambique. | US — Estados Unidos da América. |
| NA — Namíbia. | UY — Uruguai. |
| NE — Níger. | UZ — Uzbequistão. |
| NG — Nigéria. | VA — Vaticano. |
| NI — Nicarágua. | VC — São Vicente e Granadinas. |
| NL — Holanda. | VE — Venezuela. |
| NO — Noruega. | VG — Ilhas Virgens (GB). |
| NP — Nepal. | VN — Vietname. |
| NPI — Instituto Nórdico de Patentes. | VU — Vanuatu. |
| NR — Nauru. | |
| NZ — Nova Zelândia. | |

WO — OMPI — Organização Mundial da
Propriedade Intelectual.
WS — Samoa.
YE — Iémen.
YU — Jugoslávia. (1)
ZA — África do Sul.
ZM — Zâmbia.
ZW — Zimbabwe.

(1) O código YU foi retirado da lista, em Novembro de 2006. Até essa data identifica a ex-Jugoslávia, a Sérvia e o Montenegro.

TRIBUNAIS

Decisões judiciais relativas a processos de propriedade industrial

Cópia da sentença do 2.º Juízo do Tribunal da Propriedade Intelectual, proferida no processo de registo de marca nacional n.º 566356 “DECORLIMA”, que julga o recurso improcedente e mantém o indeferimento do registo.

Assinado eletronicamente. Esta assinatura substitui a assinatura autógrafa.
Dr(a). Eleonora Viegas



Tribunal da Propriedade Intelectual

2º Juízo

Rua Marquês da Fronteira - Palácio da Justiça
1098-001 Lisboa

Telef: 213846400 Fax: 211373576 Mail: tribunal.p.intelectual@tribunais.org.pt

Proc. nº 300/17.0YHLSB

Recurso de Propriedade Industrial
348612

CONCLUSÃO - 12-11-2018

(Termo eletrónico elaborado por Escrivão Adjunto Susana Pereira)

=CLS=

I. Relatório

Paula Cristina Gonçalves Martins, titular do registo da marca nacional n.º 566356 DECORLIMA, veio, ao abrigo dos arts. 39.º e ss. do Código da Propriedade Industrial interpor recurso do despacho de 24.05.2017 da Directora da Direcção de Marcas e Patentes do Instituto Nacional da Propriedade Industrial que modificando a anterior decisão recusou o registo da referida marca, deferindo o pedido formulado pela sociedade **Fortes Referências – Decorações, Lda**, com sede no Prédio Fonte de Crasto, loja D, 4990-388 Ponte de Lima.

Alega, em síntese, que, ao contrário do decidido pelo INPI, não existe intenção de praticar concorrência desleal, violando o despacho recorrido o princípio da igualdade das partes ao não atender às suas alegações e documentos que juntou.

Cumprido o disposto no art. 40.º do Código da Propriedade Industrial, o Instituto Nacional da Propriedade Industrial remeteu aos autos o processo administrativo.

Citada, a Fortes Referências – Decorações, Lda veio responder sustentando a improcedência do recurso. Alega, em síntese, que o registo da marca DECORLIMA em nome da Recorrente consubstancia um acto de concorrência desleal, porquanto pese embora o facto de não ter registado a marca DECORLIMA, é usada há décadas como marca e nome do estabelecimento de que é proprietária na vila de Ponte de Lima, tradicional e muito conhecido na zona, estando directamente associado ao negócio da família Oliveira Vieira da Silva, de

**Tribunal da Propriedade Intelectual****2º Juízo**Rua Marquês da Fronteira - Palácio da Justiça
1098-001 Lisboa

Telef: 213846400 Fax: 211373576 Mail: tribunal.p.intelectual@tribunais.org.pt

Proc. nº 300/17.0YHLSB

que é “herdeira”. Sendo evidente que a requerente do registo pretende beneficiar abusivamente da notoriedade do sinal DECORLIMA.

*

II. Saneamento

O Tribunal é competente.

O processo é o próprio e não contém nulidades que invalidem todo o processado.

As partes têm personalidade e capacidade judiciárias e são dotadas de legitimidade.

Não existem outras exceções ou questões prévias que obstem ao conhecimento do mérito e de que cumpra conhecer.

*

III. Fundamentação**III.1. Os factos**

Mostram-se assentes, pelos documentos juntos aos autos, os seguintes factos com relevância para a decisão da causa:

1. Por despacho de 20.12.2016 da Directora do Departamento de Marcas e Patentes do Instituto Nacional da Propriedade Industrial foi deferido o registo da marca nacional n.º 566356 DECORLIMA (sinal verbal), requerido em 3.06.2016 por Paula Cristina Gonçalves Martins para assinalar, na classe 24., artigos têxteis para o lar; na classe 31, arranjos de flores secas e flores secas para decoração; na classe 35, apresentação de produtos em meios de comunicação para fins de comércio retalhista; e na classe 42, serviços de design relacionados com a decoração de interiores de casas, consultadoria em decoração de interiores e decoração de interiores de edifícios;

2. Em 22.02.2017 a sociedade Fortes Referências – Decorações, Lda, com sede em Ponte de Lima, apresentou no INPI um pedido de modificação daquela decisão, nos termos que constam do requerimento junto no processo administrativo e cuja impressão está junta a fls. 48 e ss. dos autos (numeração do processo de papel), cujo teor integral aqui se da por reproduzido;

**Tribunal da Propriedade Intelectual****2.º Juízo**

Rua Marquês da Fronteira - Palácio da Justiça

1098-001 Lisboa

Telef: 213846400 Fax: 211373576 Mail: tribunal.p.intelectual@tribunais.org.pt

Proc. nº 300/17.0YHLSB

3. Por deliberação do Conselho Directivo do INPI de 11.05.2017 foi deferido o pedido de modificação da decisão e recusado o registo da marca 566356 DECORLIMA – cfr. fls. 87 a 94 v.º dos autos;

4. A sociedade Fortes Referências – Decorações, Lda foi constituída em 1.03.2007, tendo por sócio gerente M [REDACTED], casado com M [REDACTED] e por objecto social o comércio a retalho de artigos de decoração e artigos para o lar; serviços de montagem e reparação de artigos de decoração e lar, actividades de acabamentos relacionados com a construção;

5. É proprietária do estabelecimento comercial denominado “Decorlima” aberto ao público desde a década de 80 em Ponte de Lima;

6. Em 1983 M [REDACTED] deu início à actividade de “trabalhos que concorrem para a construção de edifícios”;

7. Desde pelo menos 1988 que é usado o sinal DECORLIMA, DECOR LIMA ou DECORLIMA de Maria do Sameiro O. V. da Silva) para distinguir o estabelecimento supra referido em 5., sito na Rua do Castelo, n.º4 em Ponte de Lima de comércio, designadamente de estores verticais, alcatifas e tectos falsos; armários, tapeçarias, varões, cortinados – Cfr. docs. impressos a fls. 57 a 78 vº dos autos;

8. O estabelecimento supra referido em 5., actualmente propriedade da Recorrida, desde 1988 que faz publicidade em publicações escritas e, entre 1992 e 2000 mensalmente, com *spots* comerciais horários nos dias úteis, na Rádio Voz do Neiva – Cfr. idem e declaração de fls. 79 dos autos;

9. A Recorrida usa o sinal DECORLIMA com os elementos cortinados, tapeçarias, Ponte de Lima, como reproduzido na fotografia junta a fls. 79 v.º dos autos;

10. Abriu uma segunda loja e tem uma página “Decorlima Fortes Referências” na rede social facebook – cfr. fls. 80 a 83 v.º dos autos;

11. A Recorrente tem uma página “Decorlima” na mesma rede social - Cfr. fls. 85 a 86 dos autos.

*

**Tribunal da Propriedade Intelectual****2.º Juízo**Rua Marquês da Fronteira - Palácio da Justiça
1098-001 Lisboa

Telef: 213846400 Fax: 211373576 Mail: tribunal.p.intelectual@tribunais.org.pt

Proc. nº 300/17.0YHLSB

III.3. O Direito

A questão a apreciar neste recurso é se o registo da marca nacional n.º 566356 DECORLIMA devia ter sido recusado por ser de reconhecer que a requerente pretende fazer concorrência desleal ou por esta se mostrar possível ainda que sem intenção.

A marca é um sinal distintivo dos produtos ou serviços comercializados por um empresário ou empresa e propostos ao consumidor, destinada a identificar a proveniência de um produto ou serviço.

A sua função essencial é a distintiva, ou seja, a marca distingue e garante que os produtos ou serviços se reportam a uma pessoa que assume pelos mesmos o ónus de uso não enganoso, nessa medida cumprindo uma função de garantia de qualidade dos produtos e serviços, por referência a uma origem não enganosa e podendo, ainda, contribuir para a promoção dos produtos ou serviços que assinala – neste sentido, Luís Couto Gonçalves, *in* Direito das Marcas, ps. 17 a 30.

Nos termos do disposto no art. 222.º do Código da Propriedade Industrial pode ser constituída por um sinal ou conjunto de sinais susceptíveis de representação gráfica, nomeadamente palavras, incluindo nomes e pessoas, desenhos, letras, números, sons, a forma do produto ou da respectiva embalagem, desde que sejam adequados a distinguir os produtos ou serviços de uma empresa dos de outras empresas. Podendo igualmente ser constituída por frases publicitárias para os produtos ou serviços a que respeitem, desde que possuam carácter distintivo, independentemente da protecção que lhe seja reconhecida pelos direitos de autor.

Uma vez registada, a marca confere ao seu titular o direito de impedir a terceiros, sem o seu consentimento, de usar, no exercício de actividades económicas, qualquer sinal igual, ou semelhante, em produtos ou serviços idênticos ou afins daqueles para os quais a marca foi registada e que, em consequência da semelhança entre os sinais e da afinidade dos produtos ou serviços, possa causar um risco de confusão, ou associação, no espírito do consumidor. - art. 258.º.

A composição das marcas é em princípio livre, embora haja restrições impostas por lei ou pelos princípios da eficácia distintiva da verdade, novidade, independência e licitude (arts. 238.º e 239.º).

**Tribunal da Propriedade Intelectual****2º Juízo**

Rua Marquês da Fronteira - Palácio da Justiça

1098-001 Lisboa

Telef: 213846400 Fax: 211373576 Mail: tribunal.p.intelectual@tribunais.org.pt

Proc. nº 300/17.OYHLSB

Dispõe o art. 239.º, n.º1 al e) que *constitui fundamento de recusa do registo de marca o reconhecimento de que o requerente pretende fazer concorrência desleal ou de que esta é possível independentemente da sua intenção.*

O direito industrial protege a afirmação da empresa e, pela via dos direitos privativos protege-se a sua afirmação técnica (cfr. patentes de invenção e modelos de utilidade), estética ou ornamental (desenhos ou modelos) e distintiva (sinais distintivos da empresa). Pela via da concorrência desleal garante-se não seja prejudicada a afirmação autónoma da empresa ou que seja possível a afirmação desleal de outra. Os primeiros conferem direitos subjectivos e toda a sua esfera de protecção e o segundo não confere direitos subjectivos, tratando-se no essencial de uma proibição, reconhecendo interesses juridicamente protegidos.

Nos actos de confusão (cfr. art. 317º, nº1, al. a) do Código da Propriedade Industrial), pode ocorrer e ocorrerá com frequência um concurso das normas dos dois institutos. Não há, porém que confundir ambos, mesmo em situação de concurso de normas. Para aferição da violação de direitos privativos apenas se aferem os requisitos previstos no art. 245º. A aferição da existência de concorrência desleal é mais ampla. Para haver um acto desleal de confusão entre produtos não basta a confusão entre os sinais distintivos mesmo que um deles se encontre registado. É necessário ainda que à usurpação de marca registada (o que implica um uso típico dos sinais) se junte ainda, por exemplo, a confusão objectiva dos produtos (para a qual pode não ser bastante a confusão dos sinais ou o seu uso típico, a relação de concorrência (e não um simples comportamento de mercado de um não concorrente) e a contrariedade de normas ou usos honestos comerciais (para além da violação da norma legal) – cfr. Couto Gonçalves, “Manual de Direito Industrial”, pgs. 350 e 351.

A violação de direitos privativos é objectivamente considerada pela lei sem qualquer necessidade de requisitos complementares, podendo dar-se fora de qualquer relação de concorrência. Já a concorrência desleal assenta sempre no acto de concorrência e na valoração de desconformidade às normas e usos honestos.

A Fortes Referências, Lda, resulta da matéria de facto, não tem registado como marca ou logótipo o sinal que usa há décadas DECORLIMA para distinguir o seu estabelecimentos e os seus produtos ou serviços. Não restando no entanto dúvidas que usa

**Tribunal da Propriedade Intelectual****2.º Juízo**

Rua Marquês da Fronteira - Palácio da Justiça

1098-001 Lisboa

Telef: 213846400 Fax: 211373576 Mail: tribunal.p.intelectual@tribunais.org.pt

Proc. nº 300/17.0YHLSB

aquele sinal, reproduzido na marca cujo registo foi pedido pela Recorrente, quer para assinalar um estabelecimento comercial e produtos e serviços de decoração de interiores.

É certo, como repetidamente a Recorrente sublinha, que o registo de uma marca é constitutivo de direitos; que é o registo da marca que atribui ao seu titular o direito de propriedade e o exclusivo sobre ela para distinguir os produtos e serviços para que foi registada.

Existe no entanto no caso um motivo para a recusa do registo da marca pedido ela Recorrente: não restando dúvidas de que o sinal DECORLIMA é usado há décadas para distinguir um estabelecimento de produtos e serviços idênticos aos que a Recorrente pretende assinalar com a marca registanda, ainda que a Recorrente não tivesse essa intenção ao requerer o registo da marca, é claro que o consumidor irá associar as marcas, os produtos ou serviços, os estabelecimentos.

O sinal DECORLIMA para distinguir produtos ou serviços com origem empresarial em Ponte de Lima remete inevitavelmente para decoração e Ponte/rio Lima. Assente que já existe e há décadas, com publicidade feita em várias publicações e pelo menos numa estação de rádio, um estabelecimento e a oferta de produtos e serviços, na vila de Ponte de Lima (a poucos minutos de distância, tal como alegado pela sociedade recorrida, de acordo com uma pesquisa no *Google maps* – cuja impressão consta do despacho recorrido), distinguidos com o sinal DECORLIMA, afigura-se como inevitável que o consumidor seja induzido a confundir os produtos ou serviços e a sua origem empresarial.

Mesmo que a existência do estabelecimento e produtos e serviços distinguidos em Ponte de Lima por DECORLIMA não fosse do conhecimento da Recorrente – o que se afigura difícil, mas tem de admitir-se – o fundamento para a recusa do registo da marca previsto na al. e) do n.º1 do ar. 239 abrange também a possibilidade de concorrência desleal não intencional, não exigindo nem a previsão dessa norma nem a do art. 317, n.º1 al. a) que a confusão desleal o seja com uma marca registada.

Ocorre, no caso, que o registo da marca registanda em nome da Recorrente possibilita, só porque reproduz o sinal distintivo usado há décadas pela Recorrida para distinguir no mesmo espaço geográfico a oferta dos mesmos produtos e prestação dos mesmos serviços, que os consumidores sejam induzidos a dirigir-se, porventura

**Tribunal da Propriedade Intelectual****2.º Juízo**

Rua Marquês da Fronteira - Palácio da Justiça

1098-001 Lisboa

Telef: 213846400 Fax: 211373576 Mail: tribunal.p.intelectual@tribunais.org.pt

Proc. nº 300/17.0YHLSB

indistintamente, a um e outro estabelecimento e a adquirir os serviços da Recorrente ou da Recorrida, só por serem induzidos a crer que se trata da mesma DECORLIMA que já conhecem há décadas. O que contraria as normas e usos honestos de qualquer ramo de actividade económica.

Devendo por isso, nos termos do disposto no art. 239.º, n.º1 al. e) do CPI ser recusado o registo da marca, como foi, pelo despacho recorrido que, por isso, deve ser mantido e o presente recurso ser julgado improcedente.

*

IV. Decisão

Pelo exposto, tudo visto e ponderado, **julgo o presente recurso improcedente** e mantenho o despacho que, deferindo o pedido de modificação da decisão, recusou o registo da marca nacional n.º 566356 DECORLIMA.

Custas pela Recorrente (art. 527.º do CPC).

Fixo o valor da acção em €30.000,01 (art. 303.º do CPC).

Registe notifique e, após trânsito, comunique ao INPI.

Lisboa, 31.12.2018 (aus. com disp. serv. de 13 a 16.11, 6 e 10.12; 20 e 21.11 greve; aus. por doença de 12 a 20.12)

(texto elaborado em computador e integralmente revisto pela signatária)

Cópia da sentença do 2.º Juízo do Tribunal da Propriedade Intelectual, proferida no processo de registo de marca nacional n.º 580848 “BET.PT”, que julga o recurso legalmente inadmissível.

Assinado eletronicamente. Esta assinatura substitui a
assinatura autógrafa.
Dr(a). Maria João Calado

**Tribunal da Propriedade Intelectual****1º Juízo**

Rua Marquês da Fronteira - Palácio da Justiça

1098-001 Lisboa

Telef: 213846400 Fax: 211373576 Mail: tribunal.p.intelectual@tribunais.org.pt

Proc. nº 142/18.6YHLSB

Recurso de Propriedade Industrial

346877

CONCLUSÃO - 25-10-2018*(Termo eletrónico elaborado por Escrivão de Direito Célia Maria Catarino)*

=CLS=

Decisão

Jag Baco, Lda. e Al Simba Capital, Lda, vieram interpor recurso da decisão do Instituto de Propriedade Intelectual que indeferiu o pedido de modificação por elas requerido, no sentido de alterar a decisão proferida pela Direcção de Marcas e Patentes do INPI, que tinha concedido o registo da marca “BET.PT”, sendo que esta é confundível com a sua prioritária.

Notificado o INPI nos termos do disposto no art. 43º, o mesmo remeteu o processo administrativo em causa.

A recorrida apresentou resposta ao presente recurso, pugnando pela sua improcedência, desde logo pelo facto de não ser admissível recurso da decisão de indeferimento de alteração proferido pelo INPI.

Cumprе decidir:

Compulsados os autos dou por assentes os seguintes factos:

- A 13/04/2017 a recorrida requereu o registo da marca nacional mista nº 580848 BET.PT, o qual foi objecto de recusa provisória em 02/08/2017.

- A recorrida respondeu a tal recusa e em 30/10/2017 foi alterada tal decisão e concedido o referido registo.

- Tal decisão de concessão foi publicada no BPI de 03/11/2017.

- Em 22/12/2017 as recorrentes apresentaram um pedido de modificação de tal decisão de concessão.

- Em 15/03/2018 o Conselho Directivo do INPI decidiu indeferir o pedido apresentado pelas recorrentes.

Referem as recorrentes que é precisamente este despacho de indeferimento que se impugna através do presente recurso judicial, cfr. art. 14º do recurso em apreço.

**Tribunal da Propriedade Intelectual****1.º Juízo**

Rua Marquês da Fronteira - Palácio da Justiça
1098-001 Lisboa

Telef: 213846400 Fax: 211373576 Mail: tribunal.p.intelectual@tribunais.org.pt

Proc. nº 142/18.6YHLSB

Ora, de harmonia com o disposto no art. 39º do CPI apenas cabe recurso de plena jurisdição para este tribunal das decisões do Instituto Nacional da Propriedade Intelectual que:

- Concedam ou recusem direitos de propriedade industrial; e
- Relativas a transmissões, licenças, declarações de caducidade ou a quaisquer outros actos que afectem, modifiquem ou extingam direitos de propriedade industrial.

Não obstante, as recorrentes não vieram, por via deste recurso, recorrer da decisão que concedeu o registo da marca da recorrida nº 580848 BET.PT, mas sim da decisão do INPI que indeferiu a modificação requerida pelas recorrentes no sentido de tal marca não ser concedida à recorrida.

E, fizeram-no nos termos do que dispõe o art. 23º do CPI, o qual estipula:

«1 – Se no prazo de dois meses após a publicação de um despacho se reconhecer que este deve ser modificado, o processo é submetido a despacho superior, com informação dos factos de que tenha havido conhecimento e que aconselhem a revogação da decisão proferida.

2 – Entende-se por despacho superior aquele que é proferido por superior hierárquico de quem, efectivamente, assinou a decisão a modificar».

Este preceito legal visa, pois a possibilidade de modificação das decisões proferidas pelo INPI, sem que se tenha de recorrer a tribunal para o efeito e, tal prazo, à semelhança do concedido pelo art. 42º do CPI é também de 2 meses.

De facto, num processo que correu termos neste Tribunal da Propriedade Intelectual, o proc. nº 270/15.0YHLSB, o Tribunal da Relação de Lisboa, analisou a possibilidade de admissão do recurso da decisão do Conselho Directivo do INPI que recusou modificar a decisão do Director de Marcas e Patentes do INPI, que tinha concedido registo à marca.

E, segundo tal Acórdão ao analisar o teor do art. 23º do CPI refere «*Visa tal norma evitar o recurso aos tribunais permitindo a revogação/modificação de decisões quando, oficiosamente ou a requerimento de interessado, se constate a existência de factos não considerados na decisão anterior ('dos factos de que tenha havido conhecimento') que imponham a alteração da decisão. Tal procedimento não se destina a uma nova apreciação do processo com base na simples reiteração dos argumentos já aduzidos* – (António

**Tribunal da Propriedade Intelectual****1.º Juízo**Rua Marquês da Fronteira - Palácio da Justiça
1098-001 Lisboa

Telef: 213846400 Fax: 211373576 Mail: tribunal.p.intelectual@tribunais.org.pt

Proc. nº 142/18.6YHLSB

Campinos/Luís Couto Gonçalves, Código da Propriedade Industrial Anotado, Almedina, 2010, pg. 131.)

A pendência desse procedimento não tem qualquer influência na vigência e eficácia da decisão anterior, que foi publicada no BPI e cujo prazo para impugnação judicial não sofre qualquer suspensão ou interrupção. Como nenhuma influência tem a decisão que venha a ser proferida negando a necessidade ou justificação de revogação ou modificação daquela outra decisão.

Essa decisão – denegatória de alteração da primitiva decisão – não concede, nem recusa, nem modifica, nem extingue ou de qualquer modo afecta os direitos de propriedade industrial (eles encontram-se e permanecem talqualmente foram configurados pela decisão primitiva – [Só assim não será no caso de a decisão do procedimento previsto no referido artº 23º do CPI revogar ou modificar a decisão final.]

E conseqüentemente não é susceptível de preencher os requisitos previstos no artº 39º do CPI para abrir a via do recurso judicial.

Com efeito, essa via abriu-se para o despacho inicial, não fazendo sentido que, a propósito de um procedimento tendente a evitar o recurso à via judicial, se duplicasse a oportunidade de recurso àquela via.

Donde se conclui que não estava aberta à agora Apelada a possibilidade de recorrer à via judicial para impugnar a deliberação do Conselho Directivo do INPI ... que recusou modificar a decisão do Director de Marcas e patentes do INPI ... concedendo o registo à marca da Apelante, situação que, mais do que mera inadmissibilidade de recurso, se nos afigura, atenta a natureza do procedimento, consubstanciar uma excepção dilatória a determinar a extinção judicial (cf. artº 89, nº 4, al. i) do CPTA)».

Não poderei deixar de concordar com a decisão supra transcrita, pois entendo que o art. 23º do CPI visa evitar o recurso à via judicial e, por isso, após a publicação da decisão proferida, se concede, à semelhança do recurso de impugnação da decisão que concedeu ou não direitos industriais, (cf. art. 42º) o prazo de 2 meses para impugnar tal decisão.

Admitir-se que existe possibilidade de num prazo de 2 meses se recorrer para para o superior hierárquico de quem proferiu a decisão e caso discorde dessa nova decisão ainda

**Tribunal da Propriedade Intelectual****1.º Juízo**Rua Marquês da Fronteira - Palácio da Justiça
1098-001 Lisboa

Telef: 213846400 Fax: 211373576 Mail: tribunal.p.intelectual@tribunais.org.pt

Proc. n.º 142/18.6YHLSB

poder recorrer no prazo de mais 2 meses para o Tribunal, significaria a duplicação do prazo a que se reporta o citado art. 42.º, o que nos parece inadmissível.

Por outro lado, a decisão de não modificação da decisão anterior proferida, não concedeu, recusou ou modificou qualquer direito nos termos do supra citado art. 39.º do CPI, tendo-se limitado, tão só, a indeferir o pedido de modificação.

Assim sendo, entendo que o presente recurso é legalmente inadmissível e por isso se rejeita o mesmo.

Custas pelo recorrente.

Registe e notifique.

Por estarem em causa interesses imateriais, o valor do recurso é de €30.000,01 — artigo 303.º, n.º 1 e 306.º, n.º1 e n.º2, do CPC.

Após trânsito, comunique ao INPI, remetendo cópia da sentença.

Lisboa, 29 de Outubro de 2018

(Documento elaborado em processador de texto e revisto pela signatária, com aposição de assinatura electrónica)

PATENTES DE INVENÇÃO

Pedidos - BBCA/1A

A publicação dos pedidos de patentes de invenção a seguir indicados é efetuada nos termos do disposto no artigo 66.º do Código da Propriedade Industrial; da data de publicação do presente aviso começa a contar-se o prazo de dois meses para a apresentação de reclamações de quem se julgar prejudicado pela eventual concessão dos mesmos, nos termos do artigo 17.º do mesmo Código.

(11) **110322** (13) **A**

(22) 2017.10.02

(30)

(71) **PT INSTITUTO SUPERIOR TÉCNICO**

(72) **GABRIEL DA SILVA GARANITO MACIEL**

MÁRIO ALBERTO SILVEIRA COSTA VIEIRA

LUÍS FILIPE GALRÃO DOS REIS

(51) **Int. Cl.**

B63B 21/27 (2006.01) E02D 27/42 (2006.01)

B63B 9/06 (2006.01)

(54) **FUNDAÇÃO PARA TURBINA EÓLICA OFFSHORE DE CAPACIDADE FLUTUANTE E COM SISTEMA DE FIXAÇÃO POR ÂNCORAS DE SUCCÃO**

(57) A PRESENTE INVENÇÃO REFERE-SE A UMA FUNDAÇÃO PARA UMA TURBINA EÓLICA OFFSHORE DE CAPACIDADE FLUTUANTE COM SISTEMA DE FIXAÇÃO POR ÂNCORAS DE SUCCÃO. A FUNDAÇÃO PERMITE SUSTENTAR UMA TURBINA EÓLICA (13), CUJA PRINCIPAL FUNÇÃO É A PRODUÇÃO DE ENERGIA ELÉTRICA A PARTIR DE ENERGIA EÓLICA. A FUNDAÇÃO É COMPOSTA POR TRÊS COMPONENTES PRINCIPAIS, O CONJUNTO FLUTUADOR-ÂNCORA (1), O SUPORTE METÁLICO (2) E UMA PEÇA DE TRANSIÇÃO (3). CADA CONJUNTO FLUTUADOR-ÂNCORA (1) É CONSTITUÍDO POR UMA PLURALIDADE DE COLUNAS FLUTUADORAS DE ANCORAGEM (8) E POR UMA PLURALIDADE DE VIGAS DE CONEXÃO (9). AS COLUNAS FLUTUADORAS DE ANCORAGEM (8) ASSEGURAM, DURANTE O TRANSPORTE, A FLUTUABILIDADE E ESTABILIDADE DA FUNDAÇÃO E PERMITEM QUE ESTA SEJA, TAMBÉM, FIXA AO SOLO MARINHO, DURANTE A INSTALAÇÃO. O SUPORTE METÁLICO (2) É RESPONSÁVEL POR CONECTAR O CONJUNTO FLUTUADOR-ÂNCORA (1) À PEÇA DE TRANSIÇÃO (3). A PEÇA DE TRANSIÇÃO (3) CONECTA O SUPORTE METÁLICO (2) À TORRE DA TURBINA EÓLICA (12) E IMPEDE QUE AS ONDAS DE MAIOR DIMENSÃO ATINJAM A TORRE DA TURBINA EÓLICA (12).

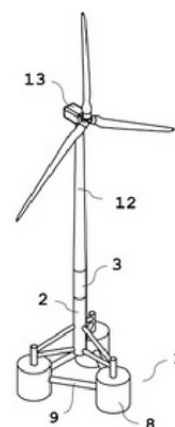

Ver Fascículo Completo

Patentes europeias vigentes em Portugal - FG4A

| Processo | Início de vigência | Data do despacho | Nome do 1º requerente/titular | País resid. | Classificação principal | Observações |
|----------|--------------------|------------------|--|-------------|---------------------------------|---------------------|
| 1896374 | 2006.06.13 | 2019.03.21 | UNITED STATES GYPSUM COMPANY | US | C04B 24/04 (2007.10) | ART. 82º DO C.P.I.: |
| 2079975 | 2007.11.02 | 2019.03.20 | SOOTTECH AKTIEBOLAG | SE | F28G 1/16 (2007.10) | ART. 82º DO C.P.I.: |
| 2256427 | 2010.05.20 | 2019.03.19 | STIEBEL ELTRON GMBH & CO KG | DE | F24H 9/20 (2009.01) | ART. 82º DO C.P.I.: |
| 2264699 | 2007.09.28 | 2019.03.19 | FRAUNHOFER-GESELLSCHAFT ZUR FÖRDERUNG DER ANGEWANDTEN FORSCHUNG E.V. | DE | G10L 19/14 (2009.01) | ART. 82º DO C.P.I.: |
| 2477955 | 2010.09.17 | 2019.03.19 | CCM RESEARCH LIMITED | GB | C04B 18/26 (2011.01) | ART. 82º DO C.P.I.: |
| 2501774 | 2010.11.18 | 2019.03.20 | BAKER HUGHES, A GE COMPANY, LLC | US | C09K 8/42 (2011.01) | ART. 82º DO C.P.I.: |
| 2501904 | 2010.11.18 | 2019.03.19 | ORMAT TECHNOLOGIES INC. | US | F01K 25/00 (2011.01) | ART. 82º DO C.P.I.: |
| 2547240 | 2011.03.16 | 2019.03.19 | NESTEC S.A. | CH | A47J 31/06 (2013.01) | ART. 82º DO C.P.I.: |
| 2583076 | 2011.06.16 | 2019.03.21 | PAOLO PERSI DEL MARMO | IT | G01M 5/00 (2013.01) | ART. 82º DO C.P.I.: |
| 2593367 | 2011.07.08 | 2019.03.20 | ARIANEGROUP SAS | FR | B64G 3/00 (2013.01) | ART. 82º DO C.P.I.: |
| 2667978 | 2012.01.23 | 2019.03.22 | AMORIM & IRMÃOS, S.A. | PT | B05D 3/02 (2013.01) | ART. 82º DO C.P.I.: |
| 2694544 | 2012.03.30 | 2019.03.22 | BAYER HEALTHCARE LLC | US | C07K 16/18 (2014.01) | ART. 82º DO C.P.I.: |
| 2718223 | 2012.05.15 | 2019.03.21 | NAAMLOZE VENNOOTSCHAP CARDIFF GROUP | BE | B67D 1/04 (2014.01) | ART. 82º DO C.P.I.: |
| 2723189 | 2012.06.17 | 2019.03.21 | ANITOX CORPORATION | US | A23K 1/00 (2014.01) | ART. 82º DO C.P.I.: |
| 2768818 | 2012.10.17 | 2019.03.19 | ARCHER DANIELS MIDLAND COMPANY | US | C07D 303/42 (2014.01) | ART. 82º DO C.P.I.: |
| 2807949 | 2013.01.25 | 2019.03.21 | STB HIGUCHI CO., LTD. | JP | A46D 3/04 (2015.01) | ART. 82º DO C.P.I.: |
| 2820059 | 2013.02.28 | 2019.03.21 | BASF SE | DE | C08G 18/40 (2015.01) | ART. 82º DO C.P.I.: |
| 2836882 | 2013.03.29 | 2019.03.20 | VEOLIA PROPLETE | FR | G05D 7/06 (2015.01) | ART. 82º DO C.P.I.: |
| 2931930 | 2013.11.26 | 2019.03.25 | ATI PROPERTIES, INC. | US | C22C 14/00 (2016.01) | ART. 82º DO C.P.I.: |
| 2968225 | 2014.03.17 | 2019.03.21 | THE CHILDREN'S MEDICAL CENTER CORPORATION | US | A61K 31/137 (2016.01) | ART. 82º DO C.P.I.: |
| 2994454 | 2014.12.02 | 2019.03.25 | UNICHEM LABORATORIES LIMITED | IN | C07D 211/56 (2016.01) | ART. 82º DO C.P.I.: |
| 3008999 | 2013.07.09 | 2019.03.20 | JIANGSU HUIFENG AGROCHEMICAL CO., LTD. | CN | A01N 43/80 (2016.01) | ART. 82º DO C.P.I.: |
| 3033101 | 2014.08.07 | 2019.03.19 | ASTRAZENECA AB | SE | A61K 39/00 (2016.01) | ART. 82º DO C.P.I.: |
| 3033237 | 2014.07.15 | 2019.03.25 | BOLE OÃ | EE | B44C 3/12 (2016.01) | ART. 82º DO C.P.I.: |
| 3143852 | 2016.09.12 | 2019.03.19 | PUBERT HENRI SAS | FR | A01B 33/02 (2017.01) | ART. 82º DO C.P.I.: |
| 3147362 | 2010.10.29 | 2019.03.19 | REGENERON PHARMACEUTICALS, INC. | US | C12N 15/10 (2017.01) | ART. 82º DO C.P.I.: |
| 3153474 | 2011.09.12 | 2019.03.22 | CRYSTAL LAGOONS (CURAÇAO) B.V. | CW | C02F 1/00 (2017.01) | ART. 82º DO C.P.I.: |
| 3180372 | 2015.08.13 | 2019.03.22 | ROQUETTE FRERES | FR | C08F 251/00 (2017.01) | ART. 82º DO C.P.I.: |
| 3186807 | 2015.07.24 | 2019.03.25 | FRAUNHOFER-GESELLSCHAFT ZUR | DE | G10L 19/28 | ART. 82º DO C.P.I.: |

| Processo | Início de vigência | Data do despacho | Nome do 1º requerente/titular | País resid. | Classificação principal | Observações |
|----------|--------------------|------------------|--|-------------|---|---------------------|
| 3188974 | 2015.09.03 | 2019.03.19 | FÖRDERUNG DER ANGEWANDTEN FORSCHUNG E. V. HOFER KG | AT | (2017.01) B65D 19/22 (2017.01) | ART. 82º DO C.P.I.: |
| 3209018 | 2012.08.20 | 2019.03.19 | HUAWEI TECHNOLOGIES CO., LTD. | CN | H04N 19/11 (2017.01) | ART. 82º DO C.P.I.: |
| 3224080 | 2015.11.25 | 2019.03.19 | ADDVOLT S.A. | PT | B60L 8/00 (2017.01) | ART. 82º DO C.P.I.: |
| 3239978 | 2012.02.10 | 2019.03.25 | FRAUNHOFER-GESELLSCHAFT ZUR FÖRDERUNG DER ANGEWANDTEN FORSCHUNG E. V. | DE | G10L 19/12 (2017.01) | ART. 82º DO C.P.I.: |
| 3245247 | 2016.01.14 | 2019.03.19 | SYNTHOS S.A. | PL | C08J 9/00 (2017.01) | ART. 82º DO C.P.I.: |
| 3265716 | 2016.02.24 | 2019.03.20 | L'AIR LIQUIDE SOCIÉTÉ ANONYME POUR L'ETUDE ET L'EXPLOITATION DES PROCÉDÉS GEORGES CLAUDE | FR | F17C 13/04 (2017.01) | ART. 82º DO C.P.I.: |
| 3285961 | 2016.04.08 | 2019.03.20 | WALTER MASCHINENBAU GMBH | DE | B23Q 17/09 (2017.01) | ART. 82º DO C.P.I.: |
| 3356683 | 2017.06.26 | 2019.03.19 | HOERBIGER AUTOMATISIERUNGSTECHNIK HOLDING GMBH | DE | F15B 1/02 (2018.01) | ART. 82º DO C.P.I.: |
| 3360989 | 2017.02.13 | 2019.03.19 | ATOTECH DEUTSCHLAND GMBH | DE | C25D 9/08 (2018.01) | ART. 82º DO C.P.I.: |

Recusas - FC4A

| Processo | Data do pedido | Data da recusa | Nome do 1º requerente/titular | País resid. | Classificação principal | Observações |
|----------|----------------|----------------|--------------------------------------|-------------|-------------------------------|--|
| 109784 | 2016.12.12 | 2019.03.26 | PAVICER - PAVIMENTOS CERÂMICOS, LDA. | PT | E04C 1/41 (2006.01) | recusado, nos termos do artigo 24º, com referência ao nº 9 do artigo 68º e à alínea a) do nº 1 do artigo 73º, do código da propriedade industrial. |

Caducidades por falta de pagamento de taxa - MM3A

| Processo | Início de vigência | Data da caducidade | Nome do 1º requerente/titular | País resid. | Observações |
|------------------|--------------------------|--------------------------|--|-------------|-------------|
| 107909 108840 | 2014.09.23 2015.09.25 | 2019.03.25 2019.03.25 | DYNAMIKPUMPKIN,LDA BTS - BIOTECHNOLOGY AND SENSING FOR FOOD SAFETY AND HEALTH, LDA | PT PT | |

Caducidades por falta de pagamento de taxa - Patente europeia - MM4A

| Processo | Início de vigência | Data da caducidade | Nome do 1º requerente/titular | País resid. | Observações |
|----------|--------------------|--------------------|---|-------------|-------------|
| 992306 | 1999.09.23 | 2019.03.25 | GEORG FISCHER FAHRZEUGTECHNIK AG | CH | |
| 1026635 | 1999.09.24 | 2019.03.25 | PANTECH INC. | KR | |
| 1115389 | 1999.09.24 | 2019.03.25 | PHILERA NEW ZEALAND LIMITED | NZ | |
| 1419776 | 2002.09.25 | 2019.03.25 | OTSUKA PHARMACEUTICAL CO., LTD. | JP | |
| 1430020 | 2002.09.25 | 2019.03.25 | DOMPÉ FARMACEUTICI S.P.A. | IT | |
| 1542944 | 2003.09.23 | 2019.03.25 | ARKEMA FRANCE | FR | |
| 1546595 | 2002.09.25 | 2019.03.25 | HUTCHINSON | FR | |
| 1664955 | 2004.09.24 | 2019.03.25 | SIEMENS AKTIENGESELLSCHAFT | DE | |
| 1802339 | 2005.09.23 | 2019.03.25 | TOXCURE, INC. | US | |
| 1802545 | 2005.09.23 | 2019.03.25 | REAL TIME LOGISTICS SOLUTIONS LIMITED | GB | |
| 1843868 | 2005.09.24 | 2019.03.25 | H.C. STARCK GMBH | DE | |
| 1927355 | 2002.09.25 | 2019.03.25 | OTSUKA PHARMACEUTICAL CO., LTD. | JP | |
| 1927356 | 2002.09.25 | 2019.03.25 | OTSUKA PHARMACEUTICAL CO., LTD. | JP | |
| 1927357 | 2002.09.25 | 2019.03.25 | OTSUKA PHARMACEUTICAL CO., LTD. | JP | |
| 1968500 | 2006.09.23 | 2019.03.25 | LDR MEDICAL SAS | FR | |
| 2086552 | 2007.09.24 | 2019.03.25 | DOW PHARMACEUTICAL SCIENCES | US | |
| 2168594 | 2005.09.23 | 2019.03.25 | TOXCURE, INC. | US | |
| 2172718 | 2009.09.24 | 2019.03.25 | ROBERT BOSCH GMBH | DE | |
| 2301640 | 2010.09.24 | 2019.03.25 | INNOVATION FIRST, INC. | US | |
| 2301643 | 2010.09.24 | 2019.03.25 | INNOVATION FIRST, INC. | US | |
| 2301881 | 2010.09.24 | 2019.03.25 | AUFZUGSWERKE SCHMITT + SOHN GMBH & CO. KG | DE | |
| 2342279 | 2009.09.25 | 2019.03.25 | WHITFORD CORPORATION | US | |
| 2349982 | 2009.09.23 | 2019.03.25 | CONGENIA S.R.L. | IT | |
| 2480768 | 2010.09.23 | 2019.03.25 | GREEN ENGINE CONSULTING S.R.L. | IT | |
| 2819207 | 2013.06.25 | 2019.03.25 | OUTILS WOLF | FR | |
| 2851468 | 2014.09.23 | 2019.03.25 | HTM PERSONENVERVOER N.V. | NL | |
| 2917614 | 2013.09.24 | 2019.03.25 | FEDERAL-MOGUL BURSCHEID GMBH | DE | |
| 2917615 | 2013.09.23 | 2019.03.25 | FEDERAL-MOGUL BURSCHEID GMBH | DE | |
| 2959868 | 2014.06.25 | 2019.03.25 | ORTHO-TEAM AG | CH | |

Caducidades por limite de vigência - Patente europeia - MM3A

| Processo | Início de vigência | Data da caducidade | Nome do 1º requerente/titular | País resid. | Observações |
|----------|--------------------|--------------------|---|-------------|-------------|
| 945443 | 1999.03.24 | 2019.03.24 | JANSSEN PHARMACEUTICA N.V. | BE | |
| 965267 | 1999.03.24 | 2019.03.24 | ZOBELE HOLDING S.P.A. | IT | |
| 984715 | 1999.03.25 | 2019.03.25 | DEB IP LIMITED | GB | |
| 1038627 | 1999.03.25 | 2019.03.25 | AL-S TECHNOLOGY B.V. | NL | |
| 1064754 | 1999.03.25 | 2019.03.25 | INTERDIGITAL MADISON PATENT HOLDINGS, SAS | FR | |
| 1064942 | 1999.03.25 | 2019.03.25 | ASTELLAS PHARMA INC. | JP | |
| 1066029 | 1999.03.23 | 2019.03.23 | BOEHRINGER INGELHEIM PHARMA GMBH & CO.KG | DE | |
| 1066056 | 1999.03.24 | 2019.03.24 | PHARMACOSMOS HOLDING A/S | DK | |
| 1066059 | 1999.03.24 | 2019.03.24 | MERCK SHARP & DOHME CORP. | US | |
| 1068194 | 1999.03.24 | 2019.03.24 | JANSSEN PHARMACEUTICA N.V. | BE | |
| 1071702 | 1999.03.25 | 2019.03.25 | GALMED RESEARCH AND DEVELOPMENT LTD. | IL | |
| 1080476 | 1999.03.24 | 2019.03.24 | CLAUDIO VICENTELLI | IT | |
| 1119359 | 1999.03.24 | 2019.03.24 | ELI LILLY & COMPANY | US | |
| 1619825 | 1999.03.25 | 2019.03.25 | INTERDIGITAL MADISON PATENT HOLDINGS, SAS | FR | |
| 1619826 | 1999.03.25 | 2019.03.25 | INTERDIGITAL MADISON PATENT HOLDINGS, SAS | FR | |
| 1847349 | 1999.03.25 | 2019.03.25 | AL-S TECHNOLOGY B.V. | NL | |
| 1847607 | 1999.03.24 | 2019.03.24 | OTSUKA PHARMACEUTICAL CO., LTD. | JP | |
| 2198858 | 1999.03.25 | 2019.03.25 | ASTELLAS PHARMA INC. | JP | |

Outros Atos - Patente europeia - HK4A

1638715. – FASCÍCULO MODIFICADO: NOS TERMOS DO ART. 82º DO CPI, É PUBLICADA A MODIFICAÇÃO DO FASCÍCULO APÓS OPOSIÇÃO.

2561131. – FASCÍCULO MODIFICADO: NOS TERMOS DO ART.º 82º DO CPI, É PUBLICADA A MODIFICAÇÃO DO FASCÍCULO APÓS CORREÇÕES EFETUADAS NO IEP.

MODELOS DE UTILIDADE**Caducidades por limite de vigência - MM3K**

| Processo | Início de vigência | Data da caducidade | Nome do 1º requerente/titular | País resid. | Observações |
|----------|--------------------|--------------------|---------------------------------|-------------|-------------|
| 10673 | 2009.03.25 | 2019.03.25 | INSTITUTO POLITÉCNICO DE LEIRIA | PT | |
| 10713 | 2009.03.25 | 2019.03.25 | INSTITUTO POLITÉCNICO DE LEIRIA | PT | |
| 10716 | 2009.03.25 | 2019.03.25 | INSTITUTO POLITÉCNICO DE LEIRIA | PT | |

DESENHOS OU MODELOS

Pedidos - BB/CA1Y

A publicação dos pedidos de desenhos ou modelos a seguir indicados é efetuada nos termos do artigo 189.º, n.º 1; da data de publicação do presente aviso começa a contar-se o prazo de dois meses para a apresentação de reclamações de quem se julgar prejudicado pela concessão dos mesmos, de acordo com o artigo 17.º, n.º 1 do Código da Propriedade Industrial.

- (11) **5867** (12) **Y**
(22) 2019.02.26
(30)
(71) **PT FAIANÇAS ARTÍSTICAS BORDALO
PINHEIRO, SA**
(72) **FAIANÇAS ARTÍSTICAS BORDALO
PINHEIRO, SA**
(51) **LOC (10) CL. 07-01; 07-02; 07-07; 07-99**
(54) **FAIANÇAS, PRATOS PARA PIZA, CAIXAS
PARA USO DOMÉSTICO, TABULEIROS**
(28) 54
(57) (55)

PRODUTO 14: PRATO COM PÉ PRODUTO 15: PRATO COM
PÉ PRODUTO 16: PRATO COM PÉ PRODUTO 32: PRATO COM PÉ
PRODUTO 38: PRATO COM PÉ



Figura 1.4



Figura 1.5

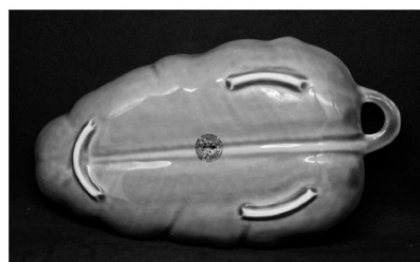

Figura 1.1

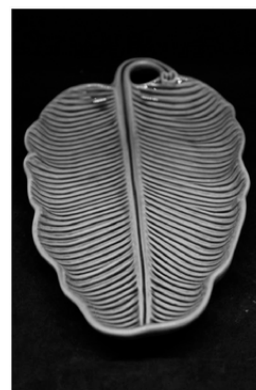

Figura 1.2

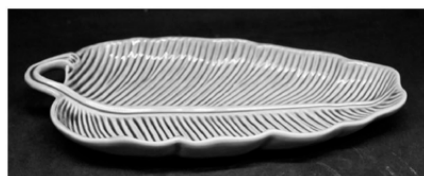

Figura 1.3

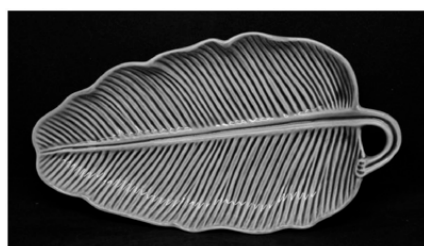

Figura 2.1

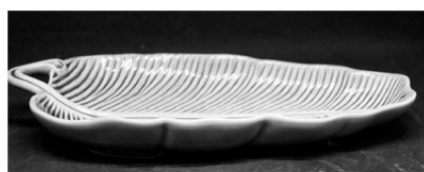

Figura 2.2

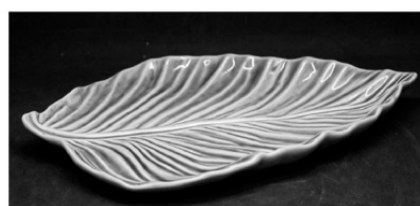

Figura 2.3

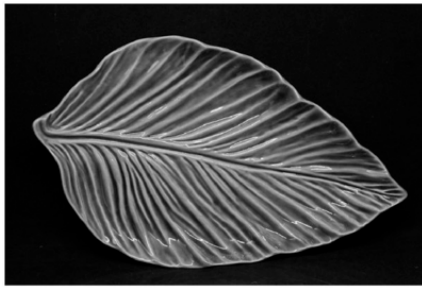

Figura 3.1

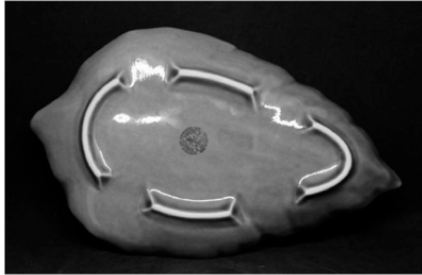

Figura 3.2

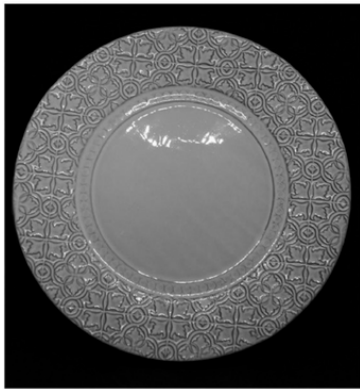

Figura 3.3

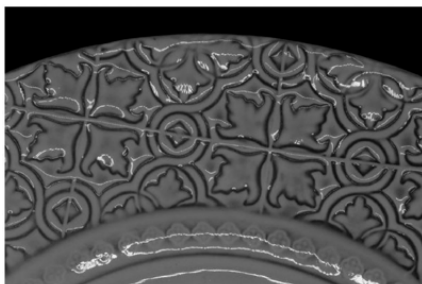

Figura 4.1



Figura 4.2



Figura 4.3



Figura 5.1



Figura 6.3



Figura 5.2



Figura 6.4



Figura 6.1



Figura 7.1



Figura 6.2



Figura 7.2



Figura 7.3



Figura 7.4



Figura 7.5



Figura 7.6



Figura 8.1



Figura 8.2



Figura 8.3



Figura 8.4



Figura 8.5



Figura 8.6



Figura 8.7



Figura 9.1



Figura 9.2



Figura 9.3



Figura 9.4

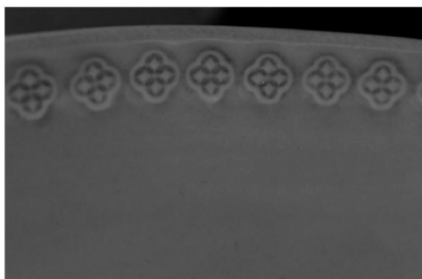

Figura 9.5

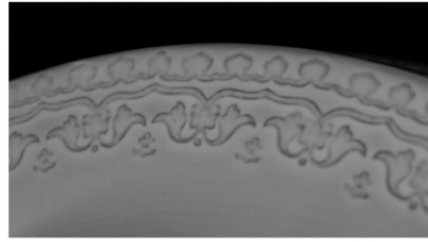

Figura 9.6

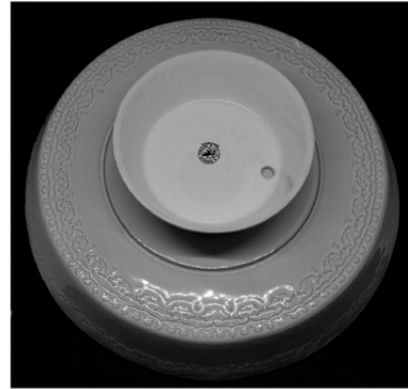

Figura 10.1



Figura 10.2



Figura 10.3

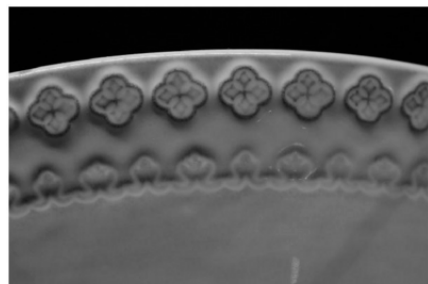

Figura 11.1



Figura 10.4



Figura 11.2



Figura 10.5



Figura 11.3



Figura 10.6



Figura 11.4



Figura 10.7



Figura 11.5



Figura 12.1



Figura 13.2



Figura 12.2

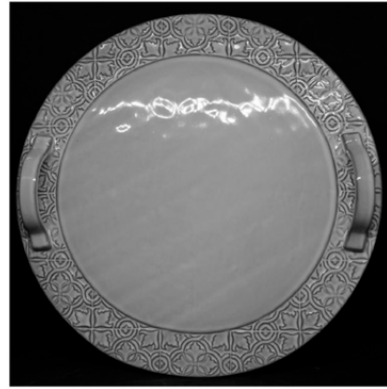

Figura 13.3



Figura 12.3

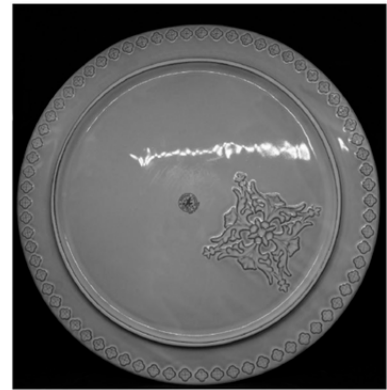

Figura 14.1



Figura 13.1



Figura 14.2



Figura 14.3



Figura 15.3



Figura 14.4



Figura 15.4



Figura 15.1



Figura 15.5



Figura 15.2



Figura 16.1



Figura 16.2



Figura 16.3



Figura 16.4



Figura 17.1



Figura 17.2



Figura 17.3



Figura 17.4

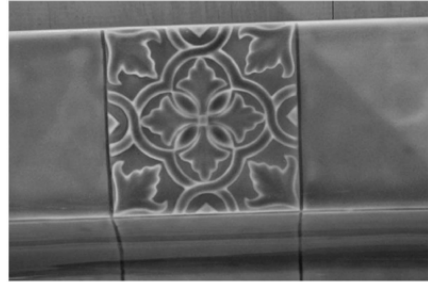

Figura 17.5



Figura 17.6



Figura 18.1



Figura 18.2

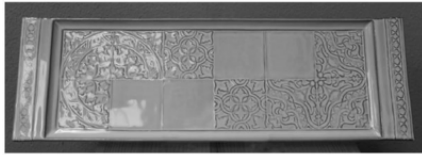

Figura 18.3



Figura 19.1



Figura 19.2



Figura 19.3



Figura 19.4



Figura 19.5



Figura 19.6



Figura 20.1



Figura 21.1



Figura 20.2



Figura 21.2



Figura 20.3



Figura 21.3



Figura 20.4



Figura 21.4



Figura 20.5



Figura 22.1



Figura 22.2



Figura 22.7



Figura 22.3



Figura 23.1



Figura 22.4



Figura 23.2



Figura 22.5



Figura 23.3



Figura 22.6



Figura 23.4



Figura 23.5



Figura 23.6



Figura 24.1



Figura 24.2



Figura 24.3



Figura 24.4



Figura 25.1



Figura 25.2



Figura 26.1



Figura 27.2

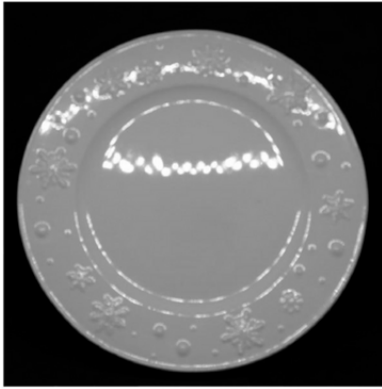

Figura 26.2

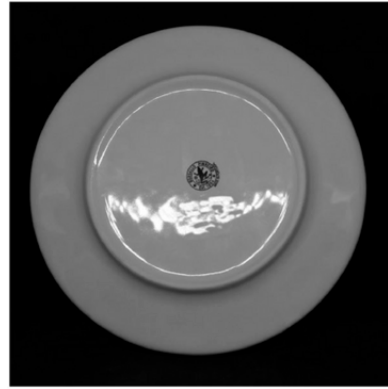

Figura 28.1



Figura 26.3



Figura 28.2



Figura 27.1



Figura 28.3



Figura 28.4



Figura 29.4



Figura 29.1



Figura 29.5



Figura 29.2



Figura 29.6



Figura 29.3



Figura 30.1



Figura 30.2

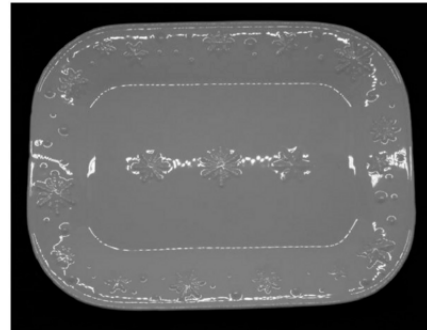

Figura 30.3



Figura 30.4

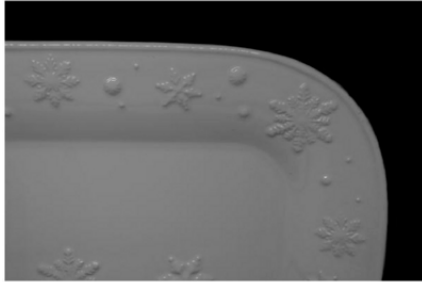

Figura 31.1



Figura 31.2



Figura 32.1



Figura 32.2



Figura 32.3



Figura 32.4

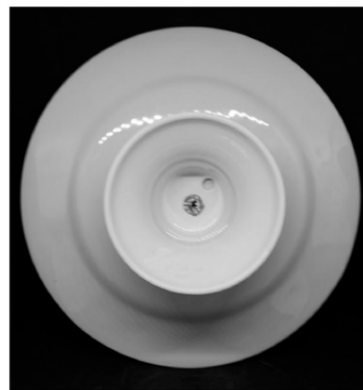

Figura 33.1



Figura 33.2



Figura 33.3



Figura 33.4



Figura 34.1



Figura 34.2



Figura 34.3



Figura 34.4



Figura 34.5



Figura 36.1



Figura 35.1



Figura 36.2



Figura 35.2

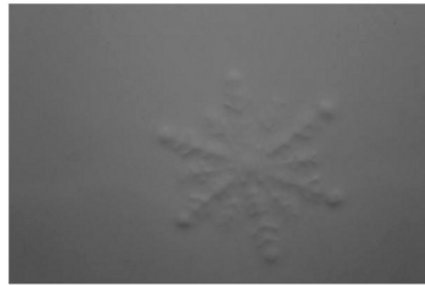

Figura 36.3



Figura 35.3

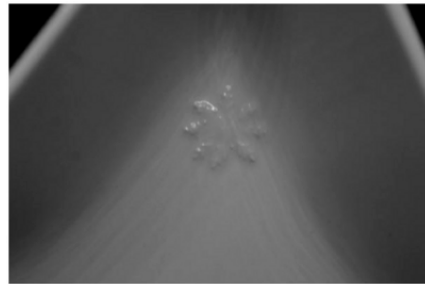

Figura 36.4



Figura 36.5



Figura 37.4

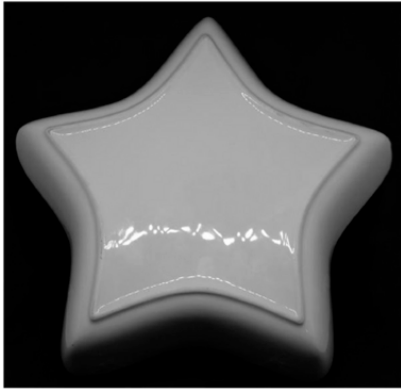

Figura 37.1

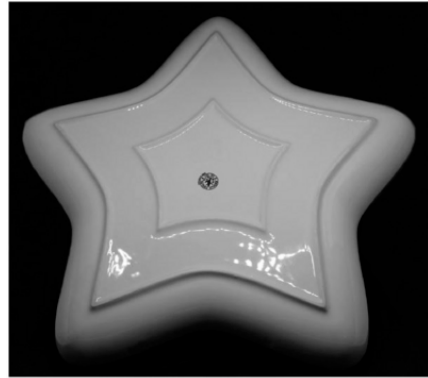

Figura 38.1

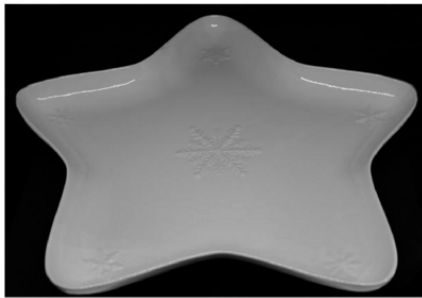

Figura 37.2



Figura 38.2



Figura 37.3

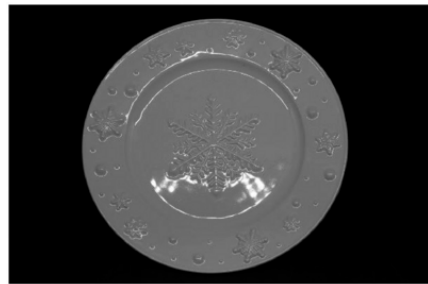

Figura 38.3

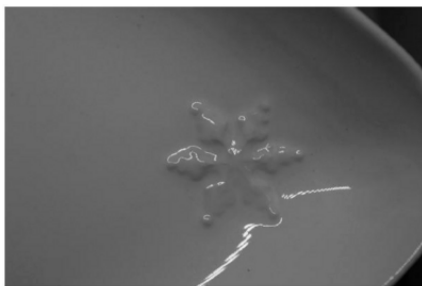

Figura 38.4



Figura 38.5



Figura 39.1



Figura 39.2



Figura 40.1



Figura 40.2



Figura 41.1



Figura 41.2

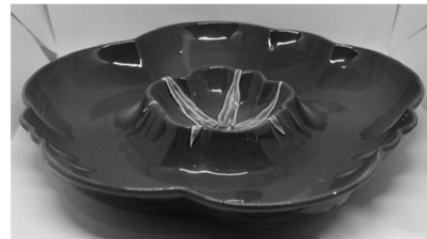

Figura 41.3



Figura 41.4

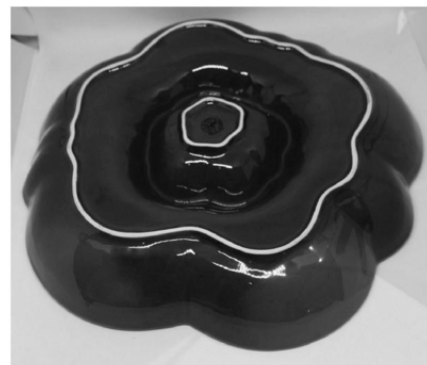

Figura 42.1

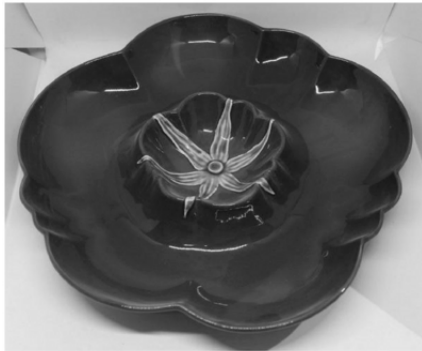

Figura 42.2



Figura 43.1

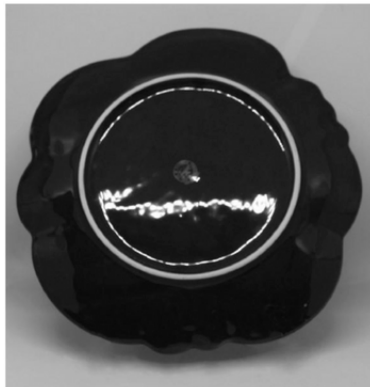

Figura 43.2



Figura 43.3

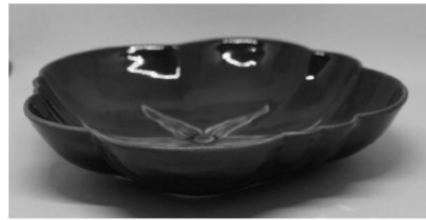

Figura 44.1

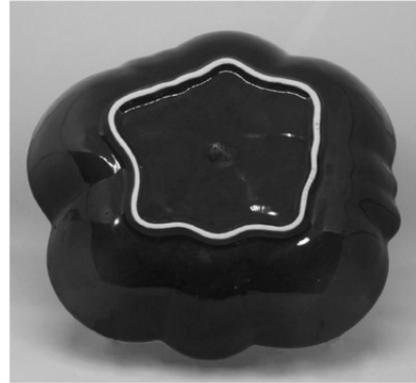

Figura 44.2



Figura 45.1

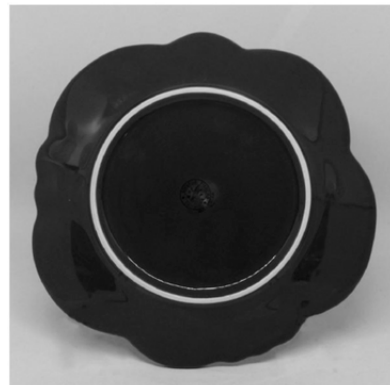

Figura 45.2



Figura 46.1

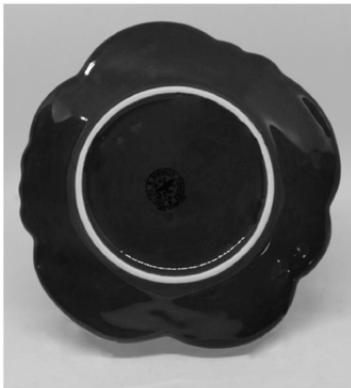

Figura 46.2



Figura 46.3

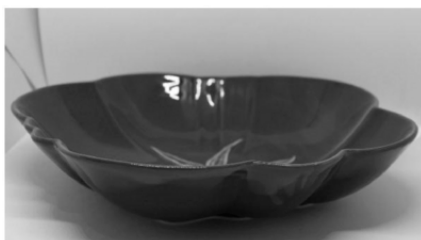

Figura 46.4

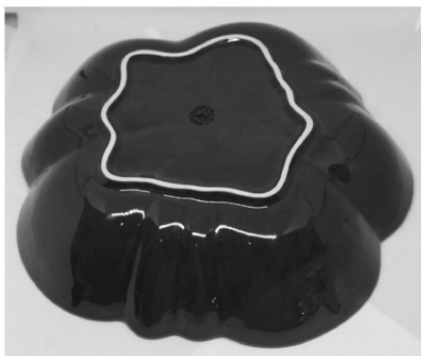

Figura 47.1



Figura 47.2



Figura 47.3



Figura 47.4

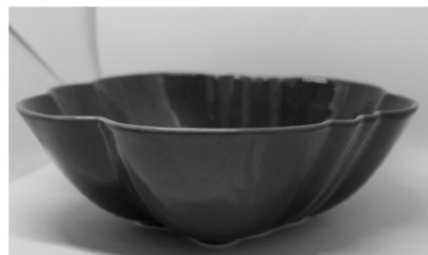

Figura 48.1

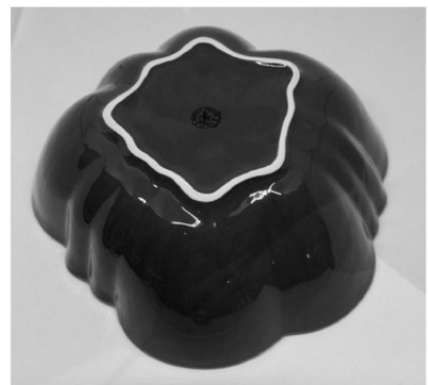

Figura 48.5



Figura 48.2



Figura 49.1



Figura 48.3



Figura 49.2



Figura 48.4



Figura 49.3

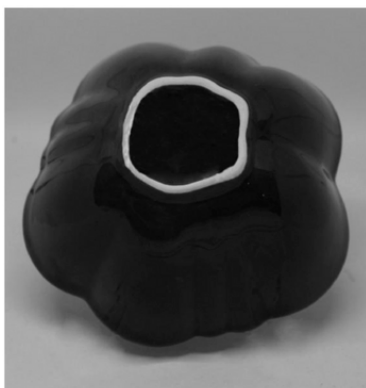

Figura 49.4

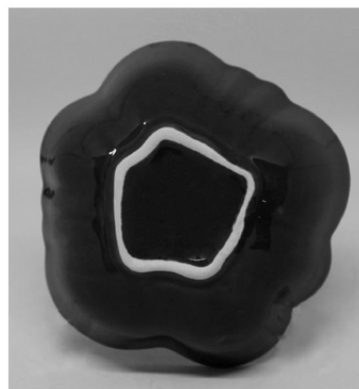

Figura 50.4



Figura 50.1



Figura 50.5



Figura 50.2



Figura 51.1



Figura 50.3



Figura 51.2



Figura 51.3



Figura 51.4



Figura 51.5



Figura 51.6



Figura 52.1



Figura 52.2

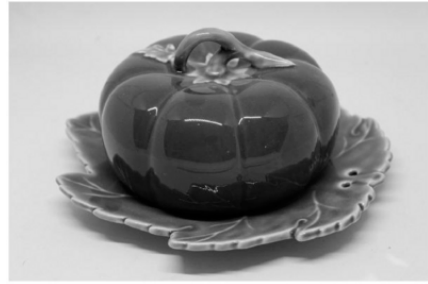

Figura 52.3

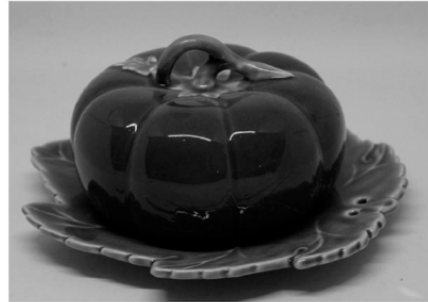

Figura 52.4



Figura 52.5

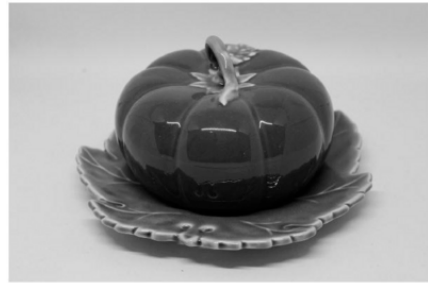

Figura 52.6

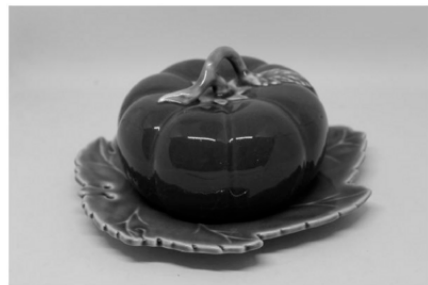

Figura 52.7



Figura 53.1

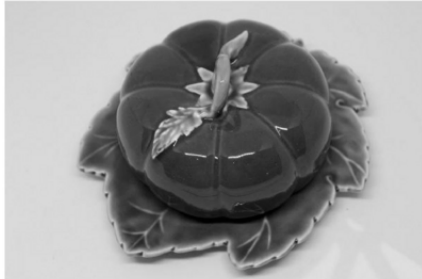

Figura 53.2

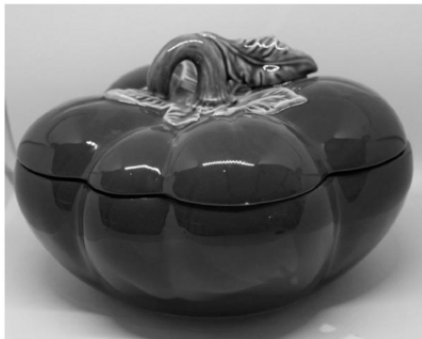

Figura 53.3

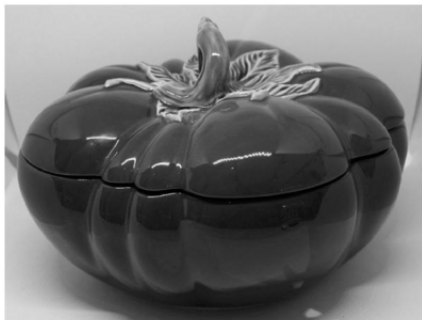

Figura 53.4



Figura 53.5



Figura 53.6



Figura 53.7



Figura 54.1



Figura 54.5



Figura 54.2



Figura 54.3



Figura 54.4

(11) **5868** (12) **Y**
 (22) 2019.03.12
 (30)
 (71) **PT THDA COMÉRCIO POR DISTRIBUIÇÃO AUTOMÁTICA UNIPESSOAL LDA**
 (72) FRANÇOIS GARCIA BENABON
 (51) **LOC (10) CL. 25-03**
 (54) **ABRIGOS**
 (28) 1
 (57) (55)



Figura 1.1



Figura 1.2

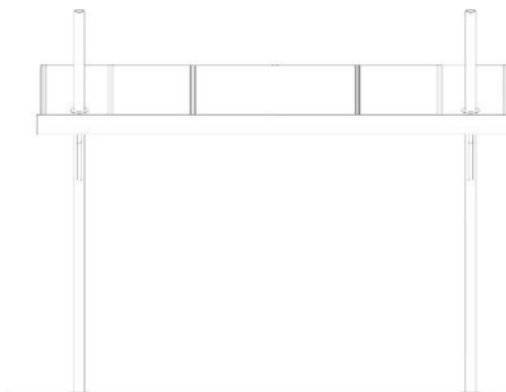

Figura 1.3

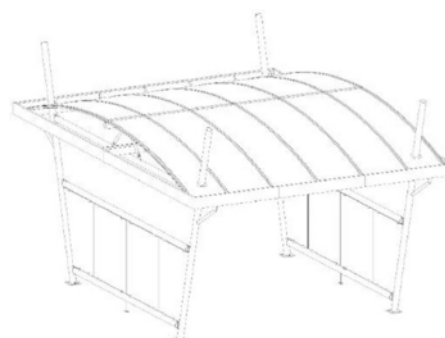

Figura 1.4

Concessões - FG4Y

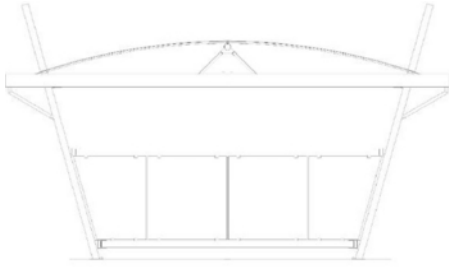
| Processo | Início de vigência | Data do despacho | Nome do 1º requerente/titular | País resid. | Classificação principal | Observações |
|----------|--------------------|------------------|--|-------------|-------------------------|-------------|
| 5759 | 2018.11.07 | 2019.03.28 | EDIGMA, S.A. | PT | 14-03 | |
| 5787 | 2018.12.13 | 2019.03.28 | GONÇALO MIGUEL DA SILVA | PT | 06-01; 06-03; | |
| 5788 | 2018.12.14 | 2019.03.28 | CARDOSO ISIDRO VALENTE | PT | 06-06 | |
| 5790 | 2018.12.18 | 2019.03.28 | M.S.N.F. - SOLUÇÕES INFORMÁTICAS, LDA. | PT | 14-02 | |
| 5795 | 2018.12.27 | 2019.03.28 | HENRIQUE MANUEL PEIXOTO CARVALHO | PT | 21-01 | |
| | | | NONKAKUS UNIPessoal LDA | PT | 02-04 | |

Caducidades por falta de pagamento de taxa - MM4Y

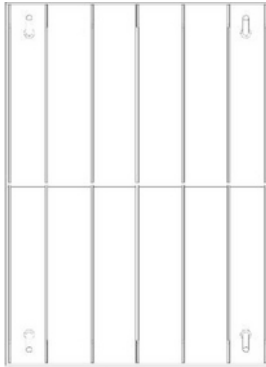
| Processo | Início de vigência | Data da caducidade | Nome do 1º requerente/titular | País resid. | Observações |
|----------|--------------------|--------------------|---|-------------|-------------|
| 3359 | 2013.09.24 | 2019.03.25 | PEDRO FILIPE GALVÃO MATIAS | PT | |
| 3362 | 2013.09.24 | 2019.03.25 | TOMÁS DE ALBUQUERQUE DA COSTA LIMA | PT | |
| 3363 | 2013.09.24 | 2019.03.25 | PEDRO JORGE PINTO DE KARST GUIMARÃES | PT | |
| 3364 | 2013.09.25 | 2019.03.25 | PEDRO FILIPE GALVÃO MATIAS | PT | |
| 3365 | 2013.09.25 | 2019.03.25 | INTERHIGIENE - COMÉRCIO DE PRODUTOS HIGIENE, LDA. | PT | |
| 3370 | 2013.09.25 | 2019.03.25 | RUI ISRAEL ARAÚJO DE OLIVEIRA | PT | |

REGISTO NACIONAL DE MARCAS

Pedidos

De acordo com o artigo 236.º do Código da Propriedade Industrial, a seguir se publicam os pedidos de registo de marcas; da data de publicação do presente aviso começa a contar-se o prazo de dois meses para a apresentação de reclamações de quem se julgar prejudicado pela eventual concessão dos mesmos, em conformidade com o artigo 17.º do mesmo Código.

- | | | |
|--|-------------------|---|
| <p>(210) 606650 (220) 2019.03.01 (300) (730) PT BRUNO COSTA LOPES (511) 25 VESTUÁRIO 35 SERVIÇOS DE NEGÓCIOS COMERCIAIS E INFORMAÇÃO AO CONSUMIDOR [SERVIÇOS DE VENDA A RETALHO E POR GROSSO]</p> | <p>MNA</p> | <p><i>por ter sido alterado o sinal em 2019/03/01, novamente se publica este pedido, nos termos do art.11º n.º 7 do cpi</i></p> |
| <hr/> | | |
| <p>(591) (540) MR. WOLF SOUVENIRS (550) (531) 3.1.8 ; 3.1.25 ; 27.5.1 ; 27.99.23</p> <p><i>por ter sido alterado o sinal, novamente se publica este pedido nos termos do nº 7 do artigo 11 do cpi</i></p> | <p>MNA</p> | <p>(210) 611395 (220) 2019.03.01 (300) (730) PT ANTÓNIO ALMEIDA MEDIAÇÃO DE SEGUROS LDA. (511) 36 ACERTOS DE PEDIDOS DE INDEMNIZAÇÃO DE SEGUROS; ADMINISTRAÇÃO DE AJUSTES DE INDEMNIZAÇÕES DE SEGUROS; AJUSTES DE PEDIDOS DE INDEMNIZAÇÕES DE SEGUROS; AVALIAÇÃO DA CARGA, PARA FINS DE SEGUROS; AVALIAÇÃO DE PEDIDOS DE INDEMNIZAÇÃO DE SEGUROS; AVALIAÇÃO DE PERDAS; AVALIAÇÃO DE PERDAS DE SEGUROS; AVALIAÇÃO DE SINISTROS EM MATÉRIA DE SEGUROS QUE NÃO SEJAM DE VIDA; AVALIAÇÃO DOS PEDIDOS DE INDEMNIZAÇÃO DE SEGUROS; AVALIAÇÃO E PROCESSAMENTO DE PEDIDOS DE INDEMNIZAÇÃO DE SEGUROS; AVALIAÇÃO FINANCEIRA PARA EFEITOS DE SEGURO; AVALIAÇÃO PARA INDEMNIZAÇÕES DE SEGUROS IMOBILIÁRIOS; AVALIAÇÕES DE REIVINDICAÇÕES DE PRÉMIOS DE SEGUROS DE PATRIMÓNIOS PESSOAIS; AVALIAÇÕES DE SEGUROS CONTRA INCÊNDIOS; AVALIAÇÕES PARA FINS DE SEGUROS; CONSULTORIA EM MATÉRIA DE SUBSCRIÇÃO DE SEGUROS; CORREÇÃO DE PERDAS; FORNECIMENTO DE INFORMAÇÃO EM MATÉRIA DE SUBSCRIÇÃO DE SEGUROS DE VIDA; FORNECIMENTO DE INFORMAÇÃO RELACIONADA COM ACERTOS DE PEDIDOS DE INDEMNIZAÇÃO DE SEGUROS QUE NÃO SEJAM DE VIDA; FORNECIMENTO DE INFORMAÇÃO RELACIONADA COM SUBSCRIÇÃO DE SEGUROS QUE NÃO SEJAM DE VIDA; GESTÃO DE RISCO DE SEGUROS; ORÇAMENTOS PARA FINS DE SEGUROS; ORGANIZAÇÃO DE AVALIAÇÕES DE PEDIDOS DE INDEMNIZAÇÃO DE SEGUROS; REGULARIZAÇÃO DE SINISTROS NO DOMÍNIO DOS SEGUROS; SERVIÇOS DE AGÊNCIA DE LIQUIDAÇÃO DE PEDIDOS DE INDEMNIZAÇÃO; SERVIÇOS DE AJUSTE E LIQUIDAÇÃO DE PEDIDOS DE INDEMNIZAÇÃO DE SEGUROS; SERVIÇOS DE AVALIAÇÃO FINANCEIRA RELATIVA AO SEGURO; SERVIÇOS DE AVALIAÇÃO FINANCEIRA, AJUSTE E LIQUIDAÇÃO RELACIONADOS COM PEDIDOS DE INDEMNIZAÇÃO DE SEGUROS; SERVIÇOS DE AVALIAÇÃO FINANCEIRA PARA RESSEGUROS; SERVIÇOS DE SUBSCRIÇÃO DE SEGUROS DE</p> |
| <hr/> | | |
| <p>(210) 611109 (220) 2019.03.01 (300) (730) PT ACM - ASSOCIAÇÃO DE CICLISMO DO MINHO (511) 41 DIVERTIMENTO, ATIVIDADES DESPORTIVAS E CULTURAIS (591) (540)</p> | <p>MNA</p> | <p>(550)</p> |
|  | | |
| <p>MINHO BIKE TOUR</p> | | |
| <p>(550) (531) 26.1.6</p> | | |

EMPRESAS; SERVIÇOS DE SUBSCRIÇÃO DE SEGUROS COMERCIAIS; SERVIÇOS DE SUBSCRIÇÃO DE SEGUROS CONTRA ACIDENTES PESSOAIS; SERVIÇOS DE SUBSCRIÇÃO DE ANUIDADES; SERVIÇOS DE SUBSCRIÇÃO DE SEGUROS DE SAÚDE; SERVIÇOS DE SUBSCRIÇÃO DE SEGUROS DE AVIAÇÃO; SERVIÇOS DE SUBSCRIÇÃO DE SEGUROS; SERVIÇOS DE SUBSCRIÇÕES; SERVIÇOS PARA A SUBSCRIÇÃO DE SEGUROS; SERVIÇOS PARA A SUBSCRIÇÃO DESEGUROS DE CRÉDITO; SERVIÇOS PARA SUBSCRIÇÃO DE SEGUROS; SERVIÇOS RELACIONADOS COM A SUBSCRIÇÃO DE SEGUROS DE VIDA; SERVIÇOS SUBSCRIÇÃO DE SEGUROS CONTRA ACIDENTES; SUBSCRIÇÃO DE ANUIDADES; SUBSCRIÇÃO DE RESSEGUROS; SUBSCRIÇÃO DE SEGUROS CONTRA ACIDENTES; SUBSCRIÇÃO DE SEGUROS CONTRA INCÊNDIOS; SUBSCRIÇÃO DE SEGUROS CONTRA ACIDENTES MARÍTIMOS; SUBSCRIÇÃO DE SEGUROS CONTRA INCÊNDIOS MARÍTIMOS; SUBSCRIÇÃO DE SEGUROS CONTRA ACIDENTES DE TRÂNSITO; SUBSCRIÇÃO DE SEGUROS DE TRANSPORTE MARÍTIMO; SUBSCRIÇÃO DE SEGUROS DE GARANTIA; SUBSCRIÇÃO DE SEGUROS DE VIDA; SUBSCRIÇÃO DE SEGUROS DE SAÚDE PRÉ-PAGOS; SUBSCRIÇÃO DE SEGUROS DE TRÂNSITO; SUBSCRIÇÃO DE SEGUROS DE TRANSPORTE; SUBSCRIÇÃO DE SEGUROS DE SAÚDE; SUBSCRIÇÃO DE SEGUROS DE SERVIÇOS JURÍDICOS PRÉ-PAGOS; SUBSCRIÇÃO DE SEGUROS DE BENS IMÓVEIS; SUBSCRIÇÃO DE SEGUROS MARÍTIMOS; SUBSCRIÇÃO DE SEGUROS MÉDICOS; SUBSCRIÇÃO DE SEGUROS NO DOMÍNIO DE SEGUROS DE RESPONSABILIDADE CIVIL PROFISSIONAL; SUBSCRIÇÃO DE SEGUROS QUE NÃO SEJAM DE VIDA; SUBSCRIÇÃO RELACIONADA COM SEGUROS MARÍTIMOS; SUBSCRIÇÕES.

(591)

(540)

 **ANTÓNIO ALMEIDA**
AGENTE DE SEGUROS

(550)

(531) 2.9.12 ; 27.5.10 ; 27.5.11

por ter sido alterado o sinal em 2019/03/01, novamente se publica este pedido, nos termos do art.11º n.º 7 do cpi

(210) **611404**

MNA

(220) 2019.03.01

(300)

(730) **PT CASA DE VILA VERDE - SOCIEDADE AGRÍCOLA, LDA.**

(511) 33 VINHOS; VINHOS ESPUMANTES; AGUARDENTES; BEBIDAS ALCOÓLICAS (EXCEPTO CERVEJAS).

(591)

(540)

CASCATA FRESCA

(550)

por ter sido alterado o sinal em 2019/03/01, novamente se publica este pedido, nos termos do art.11º n.º 7 do cpi

(210) **611443**

MNA

(220) 2019.02.28

(300)

(730) **PT FRACTAL MIND LDA**

(511) 42 SOFTWARE COMO SERVIÇO [SAAS]

(591)

(540)

 **Outliers**
BY FRACTAL MIND

(550)

(531) 27.5.9 ; 27.5.14 ; 27.99.5

por ter sido alterado o sinal em 2019/02/28, novamente se publica este pedido, nos termos do art.11º n.º 7 do cpi

(210) **612271**

MNA

(220) 2019.03.01

(300)

(730) **PT ACM - ASSOCIAÇÃO DE CICLISMO DO MINHO**

(511) 41 EDUCAÇÃO; FORMAÇÃO; DIVERTIMENTO; ATIVIDADES DESPORTIVAS E CULTURAIS

(591)

(540)

**VOLTA AO ALTO MINHO**

(550)

(531) 26.1.6

por ter sido alterado o sinal em 2019/03/01, novamente se publica este pedido, nos termos do art.11º n.º 7 do cpi

(210) **612277**

MNA

(220) 2019.03.01

(300)

(730) **PT DIANA CARDOSO DE SOUSA BAPTISTA**

(511) 25 ARTIGOS DE VESTUÁRIO EM COURO; ALÇAS PARA VESTUÁRIO; ARTIGOS DE VESTUÁRIO PARA DESPORTO; ARTIGOS DE VESTUÁRIO PARA PÔR AO PESCOÇO; ARTIGOS DE VESTUÁRIO PARA AQUECER OS PULSOS; ARTIGOS DE VESTUÁRIO PARA CRIANÇAS; ARTIGOS DE VESTUÁRIO PARA CRIANÇA; BOÁS (PELES USADAS AO PESCOÇO) [VESTUÁRIO]; ARTIGOS PARA AQUECER OS BRAÇOS [VESTUÁRIO]; ARTIGOS DE VESTUÁRIO PARA USO EM TEATRO; BOLSOS PARA VESTUÁRIO; BOLSAS DE CINTURA PORTA-MOEDAS [VESTUÁRIO]; CACHECÓIS [VESTUÁRIO]; CALÇAS DE FATO DE TREINO [VESTUÁRIO];

CALÇAS KHAKIS [VESTUÁRIO]; CALÇÕES [VESTUÁRIO]; CASACOS IMPERMEÁVEIS [VESTUÁRIO]; CASACOS ACOLCHOADOS [VESTUÁRIO]; CAPUZES [VESTUÁRIO]; CAMISOLAS [VESTUÁRIO]; CAMISOLAS DE GOLA ALTA [VESTUÁRIO]; CASACOS OLEADOS [VESTUÁRIO]; CASACOS SENDO VESTUÁRIO DESPORTIVO; CASACOS [VESTUÁRIO]; CHAPÉUS DE PAPEL PARA USAR COMO ARTIGOS DE VESTUÁRIO; CHAPÉUS DE PAPEL [VESTUÁRIO]; CHAPÉUS PARA FESTAS [VESTUÁRIO]; CINTOS EM COURO (VESTUÁRIO); CINTOS EM MATÉRIAS TÊXTEIS [VESTUÁRIO]; CINTOS PARA DINHEIRO [VESTUÁRIO]; CINTOS [VESTUÁRIO]; COLARINHOS [VESTUÁRIO]; COMBINAÇÕES [VESTUÁRIO]; COMBINADOS [VESTUÁRIO]; CONJUNTOS PARA JOGGING [VESTUÁRIO]; CUECAS-FRALDA (PARA BEBÉS) [VESTUÁRIO]; ECHARPES [VESTUÁRIO]; ENXOVAIS [VESTUÁRIO]; ENXOVAIS DE CRIANÇA [VESTUÁRIO]; FAIXAS PARA VESTUÁRIO; FATOS DE TRÊS PEÇAS [VESTUÁRIO]; FITA DE CABELO [VESTUÁRIO]; FITAS DE PESCOÇO [PARTES DE VESTUÁRIO]; FORROS CONFECIONADOS [PARTES DE VESTUÁRIO]; FORROS PRÉ-FEITOS [PARTES DE VESTUÁRIO]; GABARDINES [VESTUÁRIO]; GANGAS [VESTUÁRIO]; JÉRSEI [VESTUÁRIO]; LENÇOS [VESTUÁRIO]; LUVAS (VESTUÁRIO); LUVAS [VESTUÁRIO]; MALHAS [VESTUÁRIO]; MANGUITOS [VESTUÁRIO]; PÁREOS [VESTUÁRIO]; PARTES DE BAIXO PARA VESTIR [VESTUÁRIO]; PEÇAS DE VESTUÁRIO PRONTO-A-VESTIR; PELES [VESTUÁRIO]; POLAINAS (VESTUÁRIO); PULÓVERES [VESTUÁRIO]; REFORÇOS PARA AXILAS [PARTES DE VESTUÁRIO]; REFORÇOS PARA COLLANTS [PARTES DE VESTUÁRIO]; REFORÇOS PARA FATOS DE BANHO [PARTES DE VESTUÁRIO]; REFORÇOS PARA MAILLOTS [PARTES DE VESTUÁRIO]; REFORÇOS PARA MEIAS [PARTES DE VESTUÁRIO]; REFORÇOS PARA ROUPA INTERIOR [PARTES DE VESTUÁRIO]; REFORÇOS PARA SAPATOS [PARTES DE VESTUÁRIO]; REFORÇOS [PARTE DE VESTUÁRIO]; RESGUARDOS PARA OS OMBROS [VESTUÁRIO]; ROUPA BASE PARA A PARTE SUPERIOR DO CORPO DO VESTUÁRIO TRADICIONAL COREANO [JEOGORI]; SARIS [VESTUÁRIO TÍPICO DAS MULHERES INDIANAS]; SOBRETUDOS [VESTUÁRIO]; SOVACOS PARA VESTUÁRIO; SUPORTES PARA VESTUÁRIO [SUSPENSÓRIOS]; TECIDOS PARA PROTEÇÃO DE VESTUÁRIO; TOPS [VESTUÁRIO]; VESTUÁRIO BORDADO; VESTUÁRIO COM ISOLAMENTO TÉRMICO; VESTUÁRIO CONFECIONADO; VESTUÁRIO CONTENDO SUBSTÂNCIAS ADELGAÇANTES; VESTUÁRIO CORTA-VENTO; VESTUÁRIO DE ATLETISMO; VESTUÁRIO DE BANHO; VESTUÁRIO DE CERIMÓNIA; VESTUÁRIO DE CICLISTA; VESTUÁRIO DE COURO; VESTUÁRIO DE CRIANÇA; VESTUÁRIO DE DANÇA; VESTUÁRIO DE DESPORTO [SEM SEREM LUVAS DE GOLFE]; VESTUÁRIO DE DORMIR; VESTUÁRIO DE DORMIR PARA GRÁVIDAS; VESTUÁRIO DE EXTERIOR IMPERMEÁVEL; VESTUÁRIO DE FANTASIA; VESTUÁRIO DE LÃ; VESTUÁRIO DE GINÁSTICA; VESTUÁRIO DE LAZER; VESTUÁRIO DE LINHO; VESTUÁRIO DE MALHA; VESTUÁRIO DE MULHER; VESTUÁRIO DE NOITE FORMAL; VESTUÁRIO DE PELÚCIA; VESTUÁRIO DE PRAIA; VESTUÁRIO DE SEDA; VESTUÁRIO DE TÊNIS; VESTUÁRIO DE TRABALHO; VESTUÁRIO DE TRIATLO; VESTUÁRIO EM COURO; VESTUÁRIO EM COURO ARTIFICIAL; VESTUÁRIO EM IMITAÇÃO DE COURO; VESTUÁRIO EM PAPEL; VESTUÁRIO EM TECIDO; VESTUÁRIO EXTERIOR DE SENHORA; VESTUÁRIO EXTERIOR PARA BEBÉ; VESTUÁRIO EXTERIOR PARA CRIANÇA; VESTUÁRIO EXTERIOR PARA HOMEM; VESTUÁRIO EXTERIOR PARA

RAPARIGAS; VESTUÁRIO EXTERIOR PARA RAPAZES; VESTUÁRIO IMPERMEÁVEL; VESTUÁRIO IMPERMEÁVEL PARA NAVEGAR; VESTUÁRIO INFANTIL (BEBÉS); VESTUÁRIO INFORMAL; VESTUÁRIO INTERIOR; VESTUÁRIO INTERIOR (ROUPA); VESTUÁRIO MODELADOR; VESTUÁRIO PARA A CHUVA; VESTUÁRIO PARA DAMAS DE HONOR; VESTUÁRIO PARA DANÇA; VESTUÁRIO PARA EXERCÍCIO FÍSICO; VESTUÁRIO PARA GINÁSTICA; VESTUÁRIO PARA HOMEM; VESTUÁRIO PARA HOMEM, SENHORA, E CRIANÇA; VESTUÁRIO PARA MOTORISTAS; VESTUÁRIO PARA RAPARIGAS; VESTUÁRIO PARA RAPAZ; VESTUÁRIO PRÉ-NATAL; VESTUÁRIO RESISTENTE À ÁGUA; VESTUÁRIO RESISTENTE CONTRA INTEMPÉRIES; VESTUÁRIOS PARA BEBÉS; VÉUS [VESTUÁRIO].

(591)

(540)

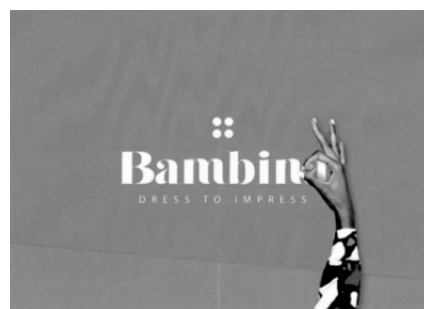

(550)

(531) 2.9.14 ; 26.1.6 ; 27.5.9

(210) 618880

MNA

(220) 2019.03.01

(300)

(730) PT VILLA PIPA, UNIPESSOAL LDA.

(511) 41 SERVIÇOS DE ALUGUER RELACIONADOS COM EQUIPAMENTO E INSTALAÇÕES DE EDUCAÇÃO, ENTRETENIMENTO, DESPORTO E CULTURA; FORNECIMENTO DE INSTALAÇÕES PARA ATIVIDADES RECREATIVAS; ORGANIZAÇÃO DE FESTAS; ORGANIZAÇÃO DE ENTRETENIMENTO PARA FESTAS DE ANIVERSÁRIO; CONTRATAÇÃO DE ARTISTAS PARA EVENTOS; ORGANIZAÇÃO E REALIZAÇÃO DE EVENTOS DE ENTRETENIMENTO, CULTURAIS, ARTÍSTICOS, EDUCATIVOS, MUSICAIS, DESPORTIVOS E RECREATIVOS; ORGANIZAÇÃO E REALIZAÇÃO DE EVENTOS DE PROVAS DE VINHO COM FINS DE ENTRETENIMENTO; ORGANIZAÇÃO E REALIZAÇÃO DE EVENTOS DE ENTRETENIMENTO AO VIVO; SERVIÇO DE ENTRETENIMENTO SOB A FORMA DE ORGANIZAÇÃO DE EVENTOS DE ENTRETENIMENTO SOCIAL; SERVIÇO DE EDIÇÃO DE VÍDEO PARA EVENTOS; FOTOGRAFIA; PROJEÇÃO DE FOTOGRAFIA E VÍDEO; ORGANIZAÇÃO E REALIZAÇÃO DE SEMINÁRIOS E WORKSHOPS; ARRENDAMENTO DE SALAS PARA EVENTOS SOCIAIS; FORNECIMENTO DE INSTALAÇÕES PARA BANQUETES E EVENTOS SOCIAIS PARA OCASIÕES ESPECIAIS; FORNECIMENTO DE INSTALAÇÕES PARA EVENTOS E DE INSTALAÇÕES TEMPORÁRIAS PARA ESCRITÓRIOS E REUNIÕES.

43 SERVIÇOS DE FORNECIMENTO DE ALIMENTOS E BEBIDAS; SERVIÇO DE SNACK-BAR; SERVIÇO DE CATERING; SERVIÇOS DE CERVEJARIA AO AR LIVRE; SERVIÇOS DE BAR DE VINHOS E

COCKTAILS; SERVIÇOS DE DEGUSTAÇÃO DE VINHOS.

(591)

(540)

BY THE SEA EVENTS

(550)

por ter sido alterado o destino da proteção em 2019/03/01, novamente se publica este pedido, nos termos do art.11º n.º 7 do cpi.

[MAKGEOLI]; VINHO DE MORANGOS; VINHO DE UVAS; VINHO ESPUMANTE DE FRUTOS; VINHO ESPUMANTE DE UVAS

(591)

(540)

QUINTA DA BOLOTA

(550)

(210) **620000** MNA

(220) 2019.03.07

(300)

(730) **PT BRUNO & FÁBIO, LDA.**

(511) 43 FORNECIMENTO DE ALIMENTOS E BEBIDAS PARA CLIENTES DE RESTAURANTES; PREPARAÇÃO DE ALIMENTOS E BEBIDAS; PREPARAÇÃO E FORNECIMENTO DE ALIMENTOS E BEBIDAS PARA CONSUMO IMEDIATO; SERVIÇOS DE BEBIDAS ALCOÓLICAS; SERVIÇOS DE RESTAURAÇÃO [ALIMENTAÇÃO E BEBIDAS]; SERVIÇOS RELACIONADOS COM A PREPARAÇÃO DE ALIMENTOS E BEBIDAS; SERVIÇOS PERSONALIZADOS DE CHEFES DE COZINHA; SERVIÇOS DE RESTAURANTES QUE FORNECEM COMIDA PARA FORA; SERVIÇOS DE CAFÉS; CAFETERIAS; CAFÉS; RESTAURANTES DE COMIDA RÁPIDA (FAST FOOD); PIZZARIAS

(591) VERMELHO, PRETO, BEGE CLARO, ROSA, CINZA, BRANCO.

(540)



(550)

(531) 2.1.11 ; 8.7.3 ; 9.7.19 ; 27.5.9 ; 29.1.1

(210) **620267** MNA

(220) 2019.03.12

(300)

(730) **PT MUNICIPIO DO PESO DA RÉGUA**

(511) 35 ORGANIZAÇÃO DE EVENTOS, EXPOSIÇÕES, FEIRAS E ESPETÁCULOS PARA FINS COMERCIAIS, PROMOCIONAIS E PUBLICITÁRIOS

(591)

(540)

DOURO WINE CITY

(550)

(210) **620345** MNA

(220) 2019.03.13

(300)

(730) **PT LILIANA FRANCISCO MONTEIRO ES SARA FREGENEDA LÓPEZ**

(511) 14 ACESSÓRIOS EM BIJUTERIA; ADEREÇOS [BIJUTARIA]; ALFINETES DE GRAVATA; ALFINETES DE JOALHARIA PARA CHAPÉUS; ALFINETES DE LAPELA [JOALHARIA]; ALFINETES DECORATIVOS DE METAIS PRECIOSOS; ALFINETES [JOALHARIA]; ANÉIS; ANÉIS [BIJUTARIA]; ARTIGOS DE IMITAÇÃO DE JOALHARIA; ARTIGOS DE BIJUTERIA SEMIPRECIOSOS; ARTIGOS DE JOALHARIA COM PEDRAS PRECIOSAS; ARTIGOS DE JOALHARIA COM PEDRAS ORNAMENTAIS; ARTIGOS DE JOALHARIA EM METAL NÃO PRECIOSO; ARTIGOS DE JOALHARIA EM PEDRAS SEMIPRECIOSAS; ARTIGOS DE JOALHARIA ESMALTADOS; ARTIGOS DE JOALHARIA FEITOS COM CORRENTES; ARTIGOS DECORATIVOS [BIJUTERIA OU JOALHARIA] PARA USO PESSOAL; BERLOQUES; BERLOQUES DE JOALHARIA EM METAIS PRECIOSOS OU REVESTIDOS; BIJUTARIA; BIJUTARIA DE FANTASIA; BIJUTARIA DE IMITAÇÃO; BIJUTARIA EM ESTANHO; BIJUTARIA PARA DECORAÇÃO DE SAPATOS; BIJUTARIA PARA DECORAÇÃO DE CHAPÉUS; BIJUTARIA PARA O CORPO; BOTÕES DE PUNHO; BRINCOS; BROCHES [BIJUTARIA]; CAMAFEUS [JOALHARIA]; CLIPES PARA GRAVATAS; COLARES; ELEMENTOS DE BIJUTARIA; JOALHARIA PARA A CABEÇA; JOALHARIA PARA ADORNO PESSOAL; JOALHARIA PESSOAL; JOALHARIA PARA USO PESSOAL; JOALHARIA PARA DECORAÇÃO DE CHAPÉUS; JOALHARIA PARA DECORAÇÃO DE SAPATOS; MEDALHAS; PULSEIRAS

25 ARTIGOS DE VESTUÁRIO PARA CRIANÇAS; ARTIGOS DE VESTUÁRIO PARA PÔR AO PESCOÇO; BERMUDAS; BLAZERS; BLUSAS; BLUSAS DE MALHA; BLUSÕES; BLUSÕES [CASACOS]; BOLEROS; BOLSAS DE CINTURA PORTA-MOEDAS [VESTUÁRIO]; CACHECÓIS; CAFETÁS; CALÇÃO-

(210) **620172** MNA

(220) 2019.03.12

(300)

(730) **PT SOCIEDADE IDEAL DE VINHOS DE AVEIRAS DE CIMA, S.A.**

(511) 33 ÁGUA-PÉ; APERITIVOS À BASE DE LICOR ALCOÓLICO DESTILADO; BEBIDAS À BASE DE VINHO; BEBIDAS QUE CONTÊM VINHO [SPRITZERS]; SANGRIA; VINHO À BASE DE FRAMBOESA PRETA [BOKBUNJAJU]; VINHO BRANCO; VINHO DE ACANTHOPANAX [OGAPIJU]; VINHO DE AMORAS; VINHO DE ARROZ AMARELO; VINHO DE ARROZ TRADICIONAL COREANO

SAIA (SKORTS); CALÇAS; CALÇÃO-SAIA; CALÇAS A TRÊS QUARTOS; CALÇAS CURTAS; CALÇAS DE FATO; CALÇAS LARGAS; CALÇÕES; CAMISAS; CAMISOLAS; CAMISOLAS COM CAPUZ; CAPAS; CAPUZES; CAPOTES [CASACOS]; CAPUZES [VESTUÁRIO]; CASACÕES; CASACOS; CINTOS; COLARINHOS; COLETES; CORSÁRIOS; ECHARPES; FATOS; GRAVATAS; GABARDINES; JARDINEIRAS [MACACÕES]; JARDINEIRAS DE CALÇÃO CURTO; LAÇOS; LEGGINGS [CALÇAS]; LENÇOS DE OMBRO; LENÇOS DE PESCOÇO; LENÇOS DE CAXEMIRA; LENÇOS DE BOLSO; LENÇOS DE SEDA (FOULARDS); LENÇOS PARA A CABEÇA; LENÇOS [VESTUÁRIO]; LUVAS; LINGERIE; MACACÕES; MACACÕES CURTOS; PONCHOS; ROUPA DE MALHA; ROUPA DE NOITE; SAIAS; SAIAS-CALÇAS; SOBRETUDO; TAILLEURS; VESTIDOS; VESTIDOS COMPRIDOS; VESTIDOS CLÁSSICOS [FROCKS]; VESTIDOS CONFECIONADOS COM PELES; VESTIDOS DE ALÇAS [TIPO JUMPER]; VESTIDOS DE BAILE; VESTIDOS DE CERIMÓNIA PARA SENHORA; VESTIDOS DE COURO; VESTIDOS DE GRÁVIDA; VESTIDOS DE IMITAÇÕES DE COURO; VESTIDOS DE NOITE; VESTIDOS DE PRAIA; VESTIDOS DE SENHORA; VESTIDOS DE TÊNIS; VESTIDOS DE VERÃO SEM MANGAS PARA SENHORAS; VESTIDOS HAVAIANOS; VESTIDOS JUMPER; VESTIDOS LARGOS; XAILES; VÉUS

(591)

(540)



(550)

(531) 27.5.1

MANTEIGA DINAMARQUESAS; BOLACHAS PARA ACOMPANHAR QUEIJOS; BOLACHAS PETIT-BEURRE; BOLACHAS RECHEADAS COM COMPOTA DE FEIJÃO (MONAKA); BOLACHAS TIPO WAFER COBERTAS DE CHOCOLATE; BOLACHAS WAFERS EM PALITOS; BOLINHOS DE CHOCOLATE DE LEITE PARA ACOMPANHAR O CHÁ; BOLINHOS DE MASSA FRITA; BOLINHOS DE MASSA FRITA [KARINTOH]; BOLO DE AMÊNDOA; BOLO DE CHOCOLATE; BOLO DE GENGIBRE HOLANDÊS (TAAI TAAI); BOLO DE GULOSEIMAS; BOLO DE MELAÇO; BOLO DE PEQUENO-ALMOÇO; BOLO EM CAMADAS DE CHOCOLATE COM PÃO-DE-LÓ DE CHOCOLATE; BOLOS COBERTOS DE CHOCOLATE; BOLOS DE CHOCOLATE; BOLOS DE FRUTA; BOLOS DE GELADO DE IOGURTE; BOLOS DE MORANGO; BOLOS DE NATA; BOLOS DE PASTELARIA COM FRUTA; BOLOS DE PASTELARIA CONTENDO FRUTA; BOLOS EM FORMA DE CHUPA-CHUPAS; BOLOS GELADOS; BOLOS GELADOS DE FRUTAS; BOLOS PEQUENOS (PASTELARIA); BOLOS VEGANOS; BROWNIES DE CHOCOLATE; BRIOCHES DE CREME; CREPES; CROCANTE; CONFEITARIA DE FARINHA; FATIA DE BOLO; MACARONS [BOLINHOS DE MASSAPÃO]; MACARONS [BOLINHOS DE PASTA DE AMÊNDOA E DE CLARA DE OVO]; MADALENAS; MIL-FOLHAS; MUFFINS; PASTÉIS; PASTÉIS DE NATA; PETIT FOURS; PETITS FOUR [PASTELARIA]; PRODUTOS DE PASTELARIA; PRODUTOS DE PASTELARIA DE AMÊNDOA; PROFITEROLES; QUEQUES; QUICHE; ROSQUILHAS COM COBERTURA DE CHOCOLATE; TARTES; TARTES COM COBERTURA; SUSPIROS [DOCES ORIGINÁRIOS DA SUÍÇA]; TARTES DE MAÇÃ; TARTES DOCES; TORTAS DE MAÇÃ; TOSTAS; WAFERS; BARRAS DE GELADO; BARRAS GELADAS DE FRUTA; BEBIDAS COM GELADO; BEBIDAS GELADAS À BASE DE CHOCOLATE; BEBIDAS GELADAS À BASE DE CACAU; BEBIDAS GELADAS À BASE DE CAFÉ; BOLOS DE GELADO; BOLOS SEMIFRIOS; CONFEITARIA À BASE DE GELADO; CONFEITARIA CONGELADA COM PAU; CONFEITARIA CONGELADA QUE CONTEM GELADO; CONFEITARIA DE GELADO; CONFEITARIA LÁCTEA CONGELADA; CREMES GELADOS; CUBOS DE GELO; GELADO COM FRUTA; GELADO DE FRUTA; GELADO NÃO LÁCTEO; GELADOS; GELADOS À BASE DE SOJA; GELADOS COM PAU; GELADOS COM PAU CONTENDO LEITE; GELADOS COM PAU (PICOLÉS); GELADOS COM SABORES; GELADOS COMESTÍVEIS; GELADOS COMESTÍVEIS DE FRUTA; GELADOS CONGELADOS; GELADOS DE CHUPAR COM SABOR A LEITE; GELADOS DE ÁGUA; GELADOS DE CONFEITARIA; GELADOS DE FRUTA; GELADOS DE TEXTURA CREMOSA; GELADOS [SORVETE]; GELO; GELO [ÁGUA CONGELADA]; GRANIZADOS; IOGURTE GELADO [GELADOS ALIMENTARES]; SORVETES DE FRUTAS; SORVETES DE CONFEITARIA; TARTES DE GELADO DE IOGURTE; AROMA DE CAFÉ; AROMAS DE CAFÉ; BEBIDA À BASE DE CHÁ; BEBIDAS À BASE DE CACAU; BEBIDAS À BASE DE CAFÉ; BEBIDAS À BASE DE CAFÉ CONTENDO GELADO ("AFFOGATO"); BEBIDAS À BASE DE CAFÉ QUE CONTÊM LEITE; BEBIDAS À BASE DE CAMOMILA; BEBIDAS À BASE DE CHÁ; BEBIDAS À BASE DE CHÁ COM AROMA DE FRUTOS; BEBIDAS À BASE DE CHÁ NÃO MEDICINAIS; BEBIDAS À BASE DE CHOCOLATE COM LEITE; BEBIDAS À BASE DE CHOCOLATE; BEBIDAS À BASE DE SUCEDÂNEOS DO CAFÉ; BEBIDAS COM AROMA DE CHOCOLATE; BEBIDAS COM BASE DE CACAU; BEBIDAS COM BASE DE CAFÉ; BEBIDAS COM BASE DE CHÁ; BEBIDAS COM BASE DE CHOCOLATE; BEBIDAS COM SABOR A CHOCOLATE; BEBIDAS CONSTITUÍDAS PRINCIPALMENTE POR CACAU; BEBIDAS CONSTITUÍDAS PRINCIPALMENTE POR

(210) 620394

MNA

(220) 2019.03.14

(300)

(730) PT TATIANA FILIPA GONÇALVES SILVA

(511) 30 BARRAS DE BOLO; BISCOITARIAS; BISCOITO DE CHOCOLATE E NOZES; BISCOITO TOSTADO; BISCOITOS; BISCOITOS AMANTEIGADOS; BISCOITOS AMANTEIGADOS COM COBERTURA DE CHOCOLATE; BISCOITOS AMANTEIGADOS COM COBERTURA DE SABOR A CHOCOLATE; BISCOITOS AMANTEIGADOS PARCIALMENTE REVESTIDOS COM CHOCOLATE; BISCOITOS AMANTEIGADOS [PETITS-BEURRE]; BISCOITOS AROMATIZADOS COM FRUTA; BISCOITOS [BOLINHOS]; BISCOITOS COBERTOS DE CHOCOLATE; BISCOITOS COM COBERTURA DE SABOR A CHOCOLATE; BISCOITOS COM COBERTURA DE CHOCOLATE; BISCOITOS COM COBERTURA GLACÉ; BISCOITOS DA SORTE; BISCOITOS DE CHAMPANHE; BISCOITOS DE CHOCOLATE; BISCOITOS DE MANTEIGA; BISCOITOS FEITOS DE CEREAIS PARA CONSUMO HUMANO; BISCOITOS FEITOS DE MALTE PARA CONSUMO HUMANO; BISCOITOS PARCIALMENTE COBERTOS DE CHOCOLATE; BISCOITOS WAFER; BOLACHAS; BOLACHAS COM COBERTURA DE CHOCOLATE; BOLACHAS DE AMÊNDOA; BOLACHAS DE AVEIA PARA CONSUMO HUMANO; BOLACHAS DE CHOCOLATE E CARAMELO; BOLACHAS DE GENGIBRE; BOLACHAS DE

CHOCOLATE; BEBIDAS CONTENDO CACAU; BEBIDASCONTENDO CHOCOLATE; BEBIDAS DE CACAU; BEBIDAS DE CACAU COM LEITE; BEBIDAS DE CAFÉ; BEBIDAS DE CAFÉ COM LEITE; BEBIDAS DE CHÁ NÃO MEDICINAIS; BEBIDAS DE CHOCOLATE COM LEITE; BEBIDAS EM PÓ QUE CONTÊM CACAU; BEBIDAS FEITAS DE CACAU; BEBIDAS FEITAS DE CAFÉ; BEBIDAS FEITAS DE CHÁ; BEBIDAS FEITAS DE CHOCOLATE; BEBIDAS GASEIFICADAS À BASE DE CAFÉ, CACAU OU CHOCOLATE; BEBIDAS LÁCTEAS CONTENDO CHOCOLATE; BEBIDAS PREPARADAS A PARTIR DE CACAU; CACAU; CAFÉ; CAFÉ AROMATIZADO; CAFÉ COM CHOCOLATE; CAFÉ DE INFUSÃO; CAFÉ DE MALTE; CAFÉ DESCAFEINADO; CAFÉ EM FORMA MOÍDA; CAFÉ EM GRÃO; CAFÉ EXPRESSO; CAFÉ GELADO; CAFÉ INSTANTÂNEO; CAFÉ MOÍDO; CAFÉ VERDE; CÁPSULAS DE CAFÉ; CÁPSULAS DE CHÁ; CAPUCHINO; CHÁ; CHÁ BRANCO; CHÁ CHAI; CHÁ COM AROMA DE LARANJA [SEM SER PARA FINS MEDICINAIS]; CHÁ COM SABOR A FRUTA [SEM SER MEDICINAL]; CHÁ COM SABOR A MAÇÃ [EXCETO PARA USO MEDICINAL]; CHÁ DE ALECRIM; CHÁ DE ARROZ INTEGRAL TORRADO; CHÁ DE CAMOMILA; CHÁ DE ERVAS [INFUSÕES]; CHÁ DE GENGIBRE; CHÁ DE GINSENG; CHÁ DE HORTELÃ-PIMENTA; CHÁ DE LIMÃO; CHÁ DE SALVA; CHÁ DE TÍLIA; CHÁ GELADO; CHÁ GELADO [NÃO MEDICINAL]; CHÁ INSTANTÂNEO; CHÁ PRETO; CHÁ VERDE; CHÁ VERDE JAPONÊS; CHÁS; CHÁS NÃO MEDICINAIS; CHOCOLATE; CHOCOLATE DE LEITE; CHOCOLATE EM PÓ; CHOCOLATE PARA BEBER; CHOCOLATE QUENTE; CHOCOLATE SEM LEITE; CHOCOLATES; CHOCOLATES DE LEITE; CONCENTRADOS DE CAFÉ; ERVA-MATE (CHÁ); FOLHAS DE CHÁ; ICED TEA; ICED TEA [CHÁ GELADO]; MISTURAS DE CACAU; MISTURAS DE CAFÉ; PREPARAÇÕES PARA BEBIDAS DE CHOCOLATE COM SABOR A CAFÉ MOCA; PREPARAÇÕES PARA BEBIDAS DE CHOCOLATE COM SABOR A CARAMELO; PREPARAÇÕES PARA BEBIDAS DE CHOCOLATE; PREPARAÇÕES PARA BEBIDAS DE CHOCOLATE COM SABOR A FRUTOS SECOS; SAQUETAS DE CHÁ; SACOS DE CAFÉ; SAQUETAS DE CHÁ [NÃO MEDICINAL]; SUBSTITUTO DE CAFÉ À BASE DE CHICÓRIA; SUCEDÂNEOS DO CAFÉ

(591) CASTANHO; PRETO;

(540)



MANTEIGA DE CACAU

Chocolate Artesanal

(550)

(531) 3.4.2 ; 3.4.13

(210) **620395**

(220) 2019.03.14

(300)

(730) **PT JOÃO ELOY PRAZERES CAEIRO**

MNA

(511) 41 REALIZAÇÃO DE VISITAS GUIADAS; ESPETÁCULOS DE TEATRO DE ANIMAÇÃO E REPRESENTADOS AO VIVO

(591)

(540)

THE TOUR

(550)

(210) **620398**

MNA

(220) 2019.03.14

(300)

(730) **PT PEDRO TAMAGNINI**

(511) 33 ÁGUA-PÉ; APERITIVOS À BASE DE LICOR ALCOÓLICO DESTILADO; BEBIDAS À BASE DE VINHO; BEBIDAS QUE CONTÊM VINHO [SPRITZERS]; SANGRIA; VINHO À BASE DE FRAMBOESA PRETA [BOKBUNJAJU]; VINHO BRANCO; VINHO DE ACANTHOPANAX [OGAPIJU]; VINHO DE AMORAS; VINHO DE ARROZ AMARELO; VINHO DE ARROZ TRADICIONAL COREANO [MAKGEOLI]; VINHO DE MORANGOS; VINHO DE UVAS; VINHO ESPUMANTE DE FRUTOS; VINHO ESPUMANTE DE UVAS; VINHO TINTO; VINHOS ALCOÓLICOS; VINHOS COM BAIXO TEOR DE ÁLCOOL; VINHOS COM INDICAÇÃO GEOGRÁFICA PROTEGIDA; VINHOS DE DENOMINAÇÕES DE ORIGEM PROTEGIDAS; VINHOS DE FRUTA; VINHOS DE MESA; VINHOS DE SOBREMESA; VINHOS DE UVAS DOCES JAPONESAS QUE CONTÊM EXTRATOS DE GINSENG E CASCA DE QUINA; VINHOS DOCES; VINHOS ESPUMANTES; VINHOS ESPUMANTES NATURAIS; VINHOS FORTIFICADOS; VINHOS GENEROSOS; VINHOS PARA COZINHAR; VINHOS QUENTES (VINHOS AQUECIDOS E ADOÇADOS COM ESPECIARIAS); VINHOS ROSÉ; VINHOS SEM GÁS

(591)

(540)

XV - STARTING TEAM

(550)

(210) **620399**

MNA

(220) 2019.03.14

(300)

(730) **PT PEDRO TAMAGNINI**

(511) 33 ÁGUA-PÉ; APERITIVOS À BASE DE LICOR ALCOÓLICO DESTILADO; BEBIDAS À BASE DE VINHO; BEBIDAS QUE CONTÊM VINHO [SPRITZERS]; SANGRIA; VINHO À BASE DE FRAMBOESA PRETA [BOKBUNJAJU]; VINHO BRANCO; VINHO DE ACANTHOPANAX [OGAPIJU]; VINHO DE AMORAS; VINHO DE ARROZ TRADICIONAL COREANO [MAKGEOLI]; VINHO DE ARROZ AMARELO; VINHO DE MORANGOS; VINHO DE UVAS; VINHO ESPUMANTE DE FRUTOS; VINHO ESPUMANTE DE UVAS; VINHO TINTO; VINHOS ALCOÓLICOS; VINHOS COM BAIXO TEOR DE ÁLCOOL; VINHOS COM INDICAÇÃO GEOGRÁFICA PROTEGIDA; VINHOS DE DENOMINAÇÕES DE ORIGEM PROTEGIDAS; VINHOS DE FRUTA; VINHOS DE MESA; VINHOS DE SOBREMESA; VINHOS DE UVAS DOCES JAPONESAS QUE CONTÊM EXTRATOS DE GINSENG E CASCA DE

QUINA; VINHOS DOCES; VINHOS ESPUMANTES; VINHOS ESPUMANTES NATURAIS; VINHOS FORTIFICADOS; VINHOS GENEROSOS; VINHOS PARA COZINHAR; VINHOS QUENTES (VINHOS AQUECIDOS E ADOÇADOS COM ESPECIARIAS); VINHOS ROSÉ; VINHOS SEM GÁS

(591)
(540)

11 - STARTING ELEVEN

(550)

(210) **620401** MNA
(220) 2019.03.14
(300)
(730) **PT ESTALAGEM SANTA CATARINA, LDA.**
(511) 35 PUBLICIDADE; PUBLICIDADE A PRODUTOS OU SERVIÇOS ATRAVÉS DE FRASE PUBLICITÁRIA.

(591)
(540)

UM CACHICO DE CIELO EN LA TIERRA

(550)

(210) **620402** MNA
(220) 2019.03.14
(300)
(730) **PT SGALD AUTOMOTIVE - SOCIEDADE GERAL DE COMÉRCIO E ALUGUER DE BENS S.A.**

(511) 36 EMPRÉSTIMOS COM GARANTIA PARA FINANCIAR O ALUGUER DE LONGA DURAÇÃO DE VEÍCULOS MOTORIZADOS; MEDIAÇÃO PARA ALUGUER DE LONGA DURAÇÃO; SERVIÇOS DE FINANCIAMENTO ALUGUER-COMPRAS [LEASING]; ALUGUER (CRÉDITO POR -); ACIDENTES (SEGURO CONTRA -); ADMINISTRAÇÃO DE CARTEIRAS DE SEGUROS; ADMINISTRAÇÃO DE CRÉDITOS DE SEGUROS; ADMINISTRAÇÃO DE INDEMNIZAÇÕES DE SEGUROS; ADMINISTRAÇÃO DE NEGÓCIOS DE SEGUROS; ADMINISTRAÇÃO DE PLANOS DE SEGURO DE GRUPO; ADMINISTRAÇÃO DE PLANOS DE SEGUROS; ADMINISTRAÇÃO DE PLANOS DE SEGURO; CÁLCULO DE VALOR DE PRÉMIOS DE SEGURO; CONSULTADORIA E INFORMAÇÃO NO QUE RESPEITA A SEGUROS; CONSULTADORIA EM MATÉRIA DE SEGUROS; CONSULTADORIA EM SEGUROS; CORRETAGEM DE SEGUROS DE TRANSPORTE; CORRETAGEM DE SEGUROS DE SINISTROS; FORNECIMENTO DE COTAÇÕES DE PRÉMIOS DE SEGUROS; FORNECIMENTO DE INFORMAÇÃO SOBRE SEGUROS; MEDIAÇÃO DE SEGUROS; MEDIAÇÃO DE SEGUROS DE VEÍCULOS A MOTOR

39 ALUGUER DE AUTOMÓVEIS; ALUGUER DE AUTOMÓVEIS ELÉTRICOS; ALUGUER DE VEÍCULOS; ALUGUER DE VEÍCULOS COMERCIAIS; ALUGUER DE VEÍCULOS DE MERCADORIAS; ALUGUER DE VEÍCULOS DE PASSAGEIROS; ALUGUER DE VEÍCULOS DE TRANSPORTE; ALUGUER DE VEÍCULOS ELÉTRICOS; ALUGUER DE VEÍCULOS, EM PARTICULAR, AUTOMÓVEIS E

CAMIÕES; ALUGUER DE VEÍCULOS EQUIPADOS COM GPS

(591)
(540)

BERENTING

(550)

(210) **620407** MNA
(220) 2019.03.14
(300)

(730) **PT CELSO MIGUEL BARBOSA DE SOUSA, UNIPESSOAL, LDA**
(511) 41 PUBLICAÇÃO DE DIRETÓRIOS RELACIONADOS COM TURISMO
43 ALOJAMENTO EM CASAS DE TURISMO; ALOJAMENTOS DE FÉRIAS; FORNECIMENTO DE ALOJAMENTO PARA FÉRIAS; RESERVA DE ALOJAMENTOS TURÍSTICOS; HOTÉIS, Pousadas E ALBERGUES, ALOJAMENTO PARA FÉRIAS E TURISMO; SERVIÇOS DE CASAS DE TURISMO

(591)
(540)



(550)

(531) 25.12.25 ; 26.4.16 ; 26.4.22

(210) **620409** MNA
(220) 2019.03.14
(300)

(730) **PT SPLENDIDPIXEL UNIPESSOAL, LDA**
(511) 37 INSTALAÇÃO, MANUTENÇÃO E REPARAÇÃO DE HARDWARE DE COMPUTADOR E APARELHOS DE TELECOMUNICAÇÕES; INSTALAÇÃO, REPARAÇÃO E MANUTENÇÃO DE COMPUTADORES E DISPOSITIVOS PERIFÉRICOS INFORMÁTICOS; MANUTENÇÃO DE COMPUTADORES; MANUTENÇÃO E REPARAÇÃO DE COMPUTADORES; MANUTENÇÃO E REPARAÇÃO DE COMPUTADORES [HARDWARE]; REPARAÇÃO DE COMPUTADORES; REPARAÇÃO DE COMPUTADORES DANIFICADOS; REPARAÇÃO E MANUTENÇÃO DE HARDWARE DE COMPUTADORES E DE TELECOMUNICAÇÕES; SERVIÇOS DE INSTALAÇÃO E MANUTENÇÃO DE COMPUTADORES; SERVIÇOS DE MANUTENÇÃO DE DIAGNÓSTICO PARA COMPUTADORES; SERVIÇOS

DE MANUTENÇÃO DE DIAGNÓSTICO PARA IMPRESSORAS DE COMPUTADOR; SERVIÇOS DE MANUTENÇÃO DE COMPUTADORES

(591)
(540)

CHIPARTE

(550)

(511) 29 COMPOTAS; COMPOTAS DE FRUTA; COMPOTAS [GELEIAS]; GELEIAS, COMPOTAS, DOCES DE FRUTOS E LEGUMES PARA BARRAR; PRODUTOS DE CHARCUTARIA; QUEIJO
31 FRUTOS OLEAGINOSOS

(591) PANTONE 5825C;PANTONE 412C.
(540)



(550)

(531) 5.3.13 ; 7.1.8 ; 27.5.10 ; 29.1.97

(210) **620410**
(220) 2019.03.14
(300)
(730) PT PORTICAL CALÇADO, LDA
(511) 25 CALÇADO PARA HOMEM E SENHORA
(591)
(540)

MNA



PORTICAL

(550)

(531) 26.2.5

(210) **620414** MNA
(220) 2019.03.14
(300)

(730) PT PAULO JORGE RODRIGUES MOREIRA

(511) 35 CONDUÇÃO DE EVENTOS COMERCIAIS (EMPRESARIAIS); EXPOSIÇÕES PARA FINS COMERCIAIS OU PUBLICITÁRIOS; ORGANIZAÇÃO DE EVENTOS, EXPOSIÇÕES, FEIRAS E ESPETÁCULOS PARA FINS COMERCIAIS, PROMOCIONAIS E PUBLICITÁRIOS; ORGANIZAÇÃO DE EXPOSIÇÕES E FEIRAS COMERCIAIS COM FINS COMERCIAIS OU PUBLICITÁRIOS; ORGANIZAÇÃO DE DEMONSTRAÇÕES PARA FINS DE COMÉRCIO; ORGANIZAÇÃO DE DEMONSTRAÇÕES PARA FINS COMERCIAIS; ORGANIZAÇÃO DE EXPOSIÇÕES PARA FINS EMPRESARIAIS; ORGANIZAÇÃO DE EXPOSIÇÕES PARA TRANSAÇÕES COMERCIAIS; ORGANIZAÇÃO DE EXPOSIÇÕES E FEIRAS COM FINS COMERCIAIS E PUBLICITÁRIOS

(591)

(540)



(550)

(531) 21.1.25

(210) **620411** MNA
(220) 2019.03.14
(300)
(730) PT JOAQUIM MANUEL NINFA GONÇALVES

MNA

(511) 02 TINTAS PARA EXTERIORES; TINTAS PARA INTERIORES; ESMALTES [TINTAS, VERNIZES]; PRODUTOS DILUENTES PARA TINTAS E PARA REVESTIMENTOS; MATERIAIS PARA REVESTIMENTOS DE PROTEÇÃO SOB A FORMA DE TINTAS

(591)

(540)

TINTAS

nowa

(550)

(531) 27.99.15

(210) **620416** MNA
(220) 2019.03.14
(300)

(730) PT YTTRIUM LDA

(511) 31 TANGERINAS [FRUTAS FRESCAS]; MISTURA DE FRUTAS FRESCAS; FRUTAS FRESCAS; FRUTA-PINHA (OU FRUTA-DO-CONDE) FRESCA; FRUTA FRESCA; FRUTA-DO-Dragão (PITAIA VERMELHA) FRESCA; FRUTA BIOLÓGICA FRESCA; ARRANJOS

(210) **620412** MNA
(220) 2019.03.14
(300)
(730) PT YTTRIUM LDA

MNA

- DE FRUTA FRESCA; FRUTAS FRESCAS, FRUTOS SECOS, LEGUMES E ERVAS
 35 CONSULTORIA SOBRE ESTRATÉGIAS DE COMUNICAÇÃO DE RELAÇÕES PÚBLICAS
 41 SERVIÇOS DE FORMAÇÃO E ENSINO; ENSINO [FORMAÇÃO]; SERVIÇO DE EDUCAÇÃO NO ÂMBITO DO COACHING; COACHING [FORMAÇÃO]; COACHING RELACIONADO COM FINANÇAS
 43 SERVIÇOS DE CASAS DE TURISMO
 (591) PANTONE 445C; PANTONE 2323C.
 (540)



- (550)
 (531) 26.15.11 ; 27.5.10

- (210) **620417** MNA
 (220) 2019.03.14
 (300)
 (730) **PT JOSÉ GABRIEL PEREIRA QUARESMA**
 (511) 38 TRANSMISSÃO INTERATIVA DE VÍDEOS ATRAVÉS DE REDES DIGITAIS
 41 PRODUÇÃO DE VÍDEOS

(591)
 (540)

4SHARE

(550)

- (210) **620418** MNA
 (220) 2019.03.14
 (300)
 (730) **PT ANTONIO MANUEL GONÇALVES ARAUJO**

- (511) 41 AULAS DE ATIVIDADES NO GINÁSIO; PRESTAÇÃO DE SERVIÇOS DE ACADEMIA DESPORTIVA E GINÁSIO; SERVIÇOS DE CLUBES DE SAÚDE E GINÁSIOS; SERVIÇOS DE GINÁSIO [EXERCÍCIO FÍSICO]; SERVIÇOS DE GINÁSIOS

(591)
 (540)



(550)

- (531) 2.3.8 ; 26.4.1 ; 26.4.5 ; 26.4.14 ; 27.5.1

- (210) **620430** MNA
 (220) 2019.03.14
 (300)
 (730) **PT ANTÓNIO JOÃO FERREIRA PADEIRA**
 (511) 30 ALIMENTOS PREPARADOS SOB A FORMA DE MOLHOS; ALIMENTOS SALGADOS PREPARADOS FEITOS DE FARINHA DE BATATA; ALMOÇOS EMBALADOS COMPOSTOS POR ARROZ, COM ADIÇÃO DE CARNE, PEIXE OU LEGUMES; ALMOÇOS PRÉ-EMBALADOS CONSTITUÍDOS PRINCIPALMENTE POR ARROZ, INCLUINDO TAMBÉM CARNE, PEIXE OU LEGUMES; APERITIVOS À BASE DE CEREAIS EXTRUDIDOS; APERITIVOS À BASE DE CEREAIS; APERITIVOS À BASE DE GRÃOS; APERITIVOS À BASE DE MILHO; APERITIVOS À BASE DE MULTICEREAIS; APERITIVOS À BASE DE TRIGO; APERITIVOS ALIMENTARES À BASE DE CEREAIS; APERITIVOS COMPOSTOS POR PRODUTOS À BASE DE CEREAIS

- 32 ALES; BEBIDAS À BASE DE CERVEJA; BEBIDAS NÃO ALCOÓLICAS COM AROMA DE CERVEJA; CERVEJA; CERVEJA (ALE); CERVEJA BOCK; CERVEJA COM SABOR A CAFÉ; CERVEJA DE MALTE; CERVEJA DE TRIGO; CERVEJA LAGER; CERVEJA PALE ALE; CERVEJA PRETA [CERVEJA DE MALTE TORRADO]; CERVEJAS; CERVEJA SAZONAL; CERVEJAS AROMATIZADAS; CERVEJAS ARTESANAIS; CERVEJAS COM BAIXO TEOR ALCOÓLICO; CERVEJAS ENRIQUECIDAS COM MINERAIS; CERVEJAS SEM ÁLCOOL; COCKTAILS À BASE DE CERVEJA; KVAS [BEBIDAS SEM ÁLCOOL]; KVAS [BEBIDAS SEM ALCOÓL]; IPA (CERVEJAS INDIANAS PALE ALE); LAGERS (CERVEJA DE LEVEDURA DE BAIXA FERMENTAÇÃO); MOSTO DE CERVEJA; MOSTO DE MALTE; PORTER [CERVEJAS PRETAS]; SHANDY; STOUT; SUCEDÂNEOS DE CERVEJA; VINHO À BASE DE CEVADA [CERVEJA]; VINHO DE CEVADA [CERVEJA]; ÁGUA; ÁGUA DE CEVADA COM LARANJA; ÁGUA DE CEVADA COM LIMÃO; ÁGUA DE QUININO; ÁGUA GASOSA VITAMINADA [BEBIDAS]; ÁGUAS; APERITIVOS SEM ÁLCOOL; BASES PARA COCKTAILS NÃO ALCOÓLICOS; BATIDOS [BEBIDAS DE FRUTA NÃO ALCOÓLICAS]; BEBIDAS À BASE DE AMEIXA FUMADA; BEBIDAS À BASE DE ARROZ INTEGRAL, NÃO SENDO SUBSTITUTOS DO LEITE; BEBIDAS À BASE DE ARROZ, NÃO SENDO SUCEDÂNEOS DO LEITE; BEBIDAS À BASE DE ARROZ, NÃO SENDO SUBSTITUTOS DO LEITE; BEBIDAS À BASE DE AVEIA [NÃO SENDO SUCEDÂNEOS DO LEITE]; BEBIDAS À BASE DE FEIJÃO-MUNGO; BEBIDAS À BASE DE FRUTOS DE CASCA RIJA E SOJA; BEBIDAS À BASE DE PROTEÍNAS; BEBIDAS À BASE DE SORO DE LEITE; BEBIDAS À BASE DE SUMOS DE LEGUMES VERDES; BEBIDAS COM ELEVADO TEOR DE HIDRATOS DE CARBONO; BEBIDAS DE ALOE VERA, SEM ÁLCOOL; BEBIDAS DE FRUTOS NÃO ALCOÓLICAS COM GÁS; BEBIDAS DE FRUTOS [SMOOTHIES]; BEBIDAS DE GUARANÁ; BEBIDAS DE SORO DE LEITE; BEBIDAS DESPORTIVAS; BEBIDAS ENERGÉTICAS; BEBIDAS ENERGÉTICAS CONTENDO CAFEÍNA; BEBIDAS ENERGÉTICAS [SEM SER PARA USO MEDICINAL]; BEBIDAS GASEIFICADAS COM SABORES; BEBIDAS GASEIFICADAS CONGELADAS; BEBIDAS GELADAS À BASE DE FRUTA; BEBIDAS ISOTÓNICAS [NÃO PARA USO MEDICINAL]; BEBIDAS ISOTÓNICAS; BEBIDAS NÃO-ALCOÓLICAS À BASE DE MEL; BEBIDAS NÃO ALCOÓLICAS COM AROMA DE CAFÉ; BEBIDAS NÃO ALCOÓLICAS COM AROMA DE CHÁ; BEBIDAS NÃO ALCOÓLICAS DE MALTE; BEBIDAS NÃO ALCOÓLICAS ENRIQUECIDAS COM VITAMINAS E SAIS MINERAIS; BEBIDAS NÃO ALCOÓLICAS QUE CONTÊM SUMOS VEGETAIS; BEBIDAS NÃO ALCOÓLICAS QUE CONTÊM SUMOS DE FRUTA; BEBIDAS NÃO ALCOÓLICAS

REFORÇADAS COM VITAMINAS; BEBIDAS NUTRICIONALMENTE FORTIFICADAS; BEBIDAS PARA DESPORTISTAS COM ELETRÓLITOS; BEBIDAS PARA DESPORTISTAS RICAS EM PROTEÍNAS; BEBIDAS PROTEINADAS PARA DESPORTISTAS; BEBIDAS QUE CONTÊM VITAMINAS; BEBIDAS SEM MALTE NÃO ALCOÓLICAS [SEM SER PARA USO MEDICINAL]; COCKTAILS SEM ÁLCOOL; COCKTAILS DE FRUTAS, NÃO ALCOÓLICOS; DOUZI (BEBIDA À BASE DE FEIJÃO FERMENTADO); GRANIZADOS PARCIALMENTE CONGELADOS; MISTURAS PARA COCKTAILS NÃO ALCOÓLICOS; PONCHE DE ARROZ SEM ÁLCOOL [SIKHYE]; PONCHE NÃO ALCOÓLICO DE CANELA COM DIÓSPIRO SECO [SUJEONGGWA]; PONCHES DE FRUTAS, SEM ÁLCOOL; PONCHES SEM ÁLCOOL; RAMUNE [BEBIDAS GASEIFICADAS JAPONESAS]; REFRESCOS À BASE DE SUMOS DE FRUTAS [SHERBETS]; REFRIGERANTES À BASE DE FRUTAS AROMATIZADAS COM CHÁ; REFRIGERANTES COM AROMA DE CAFÉ; REFRIGERANTES NÃO GASEIFICADOS; SALSAPARRILHA; SIDRA SEM ÁLCOOL; SORVETES [BEBIDAS]; SORVETES EM FORMA DE BEBIDAS; SUMO DE MAÇÃ; SUMOS; SUMOS DE FRUTA; SUMOS DE FRUTAS [SUMOS DE FRUTOS]; VINHO SEM ÁLCOOL; VINHOS DESALCOOLIZADOS; VINHOS NÃO ALCOÓLICOS; VINHOS SEM ÁLCOOL; CONCENTRADOS PARA A PREPARAÇÃO DE BEBIDAS DE FRUTA; CONCENTRADOS PARA UTILIZAR NA PREPARAÇÃO DE REFRIGERANTES; CORDIAL DE SUMO DE LIMA; ESSÊNCIAS PARA A PREPARAÇÃO DE BEBIDAS; ESSÊNCIAS PARA A PREPARAÇÃO DE ÁGUAS MINERAIS AROMATIZADAS [SEM SER NA FORMA DE ÓLEOS ESSENCIAIS]; ESSÊNCIAS PARA FAZER BEBIDAS NÃO ALCOÓLICAS, SEM SER ÓLEOS ESSENCIAIS; EXTRATOS DE FRUTA NÃO ALCOÓLICOS USADOS NA PREPARAÇÃO DE BEBIDAS; EXTRATOS DE LÚPULO PARA O FABRICO DE CERVEJA; EXTRATOS DE LÚPULO PARA UTILIZAR NA PREPARAÇÃO DE BEBIDAS; EXTRATOS DE MOSTO NÃO FERMENTADO; EXTRATOS PARA PREPARAR BEBIDAS; MISTURAS PARA FAZER SORVETES (BEBIDAS); MOSTO DE UVAS; MOSTO EM CONSERVA, NÃO FERMENTADO; ORCHATA; PASTILHAS PARA BEBIDAS ALCOÓLICAS; PASTILHAS PARA BEBIDAS GASOSAS; PÓS PARA A PREPARAÇÃO DE BEBIDAS; PÓS PARA BEBIDAS GASOSAS [EFERVESCENTES]; PÓS PARA USO NA PREPARAÇÃO DE BEBIDAS COM ÁGUA DE COCO; PÓS USADOS NA PREPARAÇÃO DE REFRIGERANTES; PÓS USADOS NA PREPARAÇÃO DE BEBIDAS À BASE DE FRUTAS; PREPARAÇÕES PARA DILUIR PARA FAZER BEBIDAS; PREPARAÇÕES PARA FAZER LICORES; PREPARAÇÕES PARA O FABRICO DE ÁGUAS GASOSAS; REFRESCOS DE EXTRATOS DE FRUTAS [BEBIDAS NÃO ALCOÓLICAS]; PREPARAÇÕES PARA O FABRICO DE ÁGUAS GASOSAS; SUMO DE LIMA PARA USO NA PREPARAÇÃO DE BEBIDAS; SUMO DE LIMÃO PARA USO NA PREPARAÇÃO DE BEBIDAS; SUMOS CONCENTRADOS; SUMOS DE CONCENTRADO DE LARANJA; SUMOS DE CONCENTRADOS DE LIMÃO; XAROPE DE MALTE PARA BEBIDAS; XAROPE PARA FAZER BEBIDAS; XAROPES DE GROSELHA PRETA; XAROPES E OUTRAS PREPARAÇÕES NÃO ALCOÓLICAS PARA FAZER BEBIDAS; XAROPES PARA BEBIDAS; XAROPES PARA FAZER BEBIDAS NÃO ALCOÓLICAS; XAROPES PARA FAZER BEBIDAS À BASE DE SORO DE LEITE; XAROPES PARA FAZER LIMONADA; XAROPES PARA FAZER REFRIGERANTES; XAROPES PARA LIMONADA; XAROPES PARA PREPARAÇÃO DE ÁGUAS MINERAIS AROMATIZADAS; XAROPES PARA PREPARAR BEBIDAS COM SABOR A FRUTAS;

BEBIDAS À BASE DE SOJA, NÃO SENDO SUBSTITUTOS DO LEITE; ÁGUA TÓNICA [BEBIDAS NÃO MEDICINAIS]; BEBIDA GASOSA COM SABOR A BAUNILHA; BEBIDAS AROMATIZADAS GASEIFICADAS NÃO ALCOÓLICAS; BEBIDAS DE COLA; BEBIDAS GASEIFICADAS SEM ÁLCOOL; BEBIDAS GASOSAS NÃO ALCOÓLICAS COM AROMA DE CHÁ; CERVEJAS COM BAIXO TEOR ALCOÓLICO [ROOT BEER]; COLA; COLAS [REFRIGERANTES]; GINGER ALE [BEBIDA REFRIGERADA DE GENGIBRE]; GINGER ALE [CERVEJA DE GENGIBRE]; GINGER ALE SECO; LIMÃO AMARGO; REFRIGERANTES COM SABOR A FRUTA; LIMONADAS; REFRIGERANTES DE BAIXO TEOR CALÓRICO; SUMOS GASEIFICADOS; BATIDOS DE LEGUMES; BATIDOS QUE CONTÊM GRÃOS E AVEIA; BEBIDAS À BASE DE COCO; BEBIDAS À BASE DE FRUTA; BEBIDAS À BASE DE SUMO DE ANANÁS; BEBIDAS À BASE DE SUMO DE UVA; BEBIDAS À BASE DE SUMO DE LARANJA; BEBIDAS À BASE DE SUMO DE GENGIBRE; BEBIDAS À BASE DE SUMOS DEALOE; BEBIDAS À BASE DE VEGETAIS; BEBIDAS COM SABOR A FRUTA; BEBIDAS CONSTITUÍDAS POR UMA MISTURA DE SUMOS DE FRUTOS E DE LEGUMES; BEBIDAS CONSTITUÍDAS PRINCIPALMENTE POR SUMOS DE FRUTA; BEBIDAS DE FRUTA; BEBIDAS DE FRUTA GELADAS; BEBIDAS DE FRUTAS, NÃO ALCOÓLICAS; BEBIDAS DE FRUTOS NÃO ALCOÓLICAS; BEBIDAS DE SUMO DE FRUTAS NÃO ALCOÓLICAS; BEBIDAS DE SUMO DE MAÇÃ; BEBIDAS DE SUMO DE TOMATE; BEBIDAS DE SUMO DE UVA, NÃO ALCOÓLICAS; BEBIDAS DE SUMOS DE FRUTA, AÇÚCAR E ÁGUA; BEBIDAS DE SUMOS DE FRUTAS; BEBIDAS NÃO ALCOÓLICAS À BASE DE SUCO DE LEGUMES; CONCENTRADOS DE FRUTA; EXTRATOS DE FRUTOS SEM ÁLCOOL; MOSTOS; NÉCTARES DE FRUTAS, SEM ÁLCOOL; NÉCTARES DE FRUTAS, SEM ALCOOL; SUMO CONCENTRADO DE AMEIXA FUMADA; SUMO DE ARANDO; SUMO DE GOIABA; SUMO DE LARANJA; SUMO DE GROSELHA-NEGRA; SUMO DE MANGA; SUMO DE MELANCIA; SUMO DE MELÃO; SUMO DE ROMÃ; SUMO DE TOMATE [BEBIDA]; SUMO DE TORANJA; SUMO DE UVA; SUMO DE VEGETAIS; SUMOS DE ALOE VERA; SUMOS DE FRUTA BIOLÓGICOS; SUMOS DE FRUTA CONCENTRADOS; SUMOS DE FRUTA GASEIFICADOS; SUMOS DE FRUTA PARA CONSUMIR COMO BEBIDAS; SUMOS DE FRUTAS VARIADAS; SUMOS DE GINSENG VERMELHO [BEBIDAS]; SUMOS DE VEGETAIS [BEBIDA]; SUMOS VEGETAIS [BEBIDAS]; ÁGUA DE COCO (BEBIDA); ÁGUA DE NASCENTE; ÁGUA DE SELTZ; ÁGUA DE SELTZ; ÁGUA ENGARRAFADA; ÁGUA ENRIQUECIDA COM MINERAIS [BEBIDAS]; ÁGUA GASEIFICADA; ÁGUA GLACIAR; ÁGUA MINERAL; ÁGUA MINERAL AROMATIZADA; ÁGUA MINERAL GASEIFICADA; ÁGUA MINERAL (NÃO MEDICINAL); ÁGUA NUTRICIONALMENTE FORTIFICADA; ÁGUA POTÁVEL; ÁGUA POTÁVEL COM VITAMINAS; ÁGUA POTÁVEL DESTILADA; ÁGUA POTÁVEL PURIFICADA; ÁGUAS [BEBIDAS]; ÁGUAS AROMATIZADAS COM FRUTA; ÁGUAS [BEBIDAS]; ÁGUAS CARBONATADAS; ÁGUAS COM GÁS; ÁGUAS COM SABORES; ÁGUAS DE MESA; ÁGUAS GASEIFICADAS; ÁGUAS ENRIQUECIDAS COM VITAMINAS [BEBIDAS]; ÁGUAS DE MESA; ÁGUAS GASOSAS; ÁGUAS GASOSAS [SODAS]; ÁGUAS LITINADAS; ÁGUAS LITINADAS; ÁGUAS MINERAIS [BEBIDAS]; ÁGUAS MINERAIS E GASOSAS; ÁGUAS SEM GÁS; BEBIDAS À BASE DE ÁGUA CONTENDO EXTRATOS DE CHÁ; BEBIDAS FUNCIONAIS À BASE DEÁGUA; SODAS [ÁGUAS]

33 ESSÊNCIAS ALCOÓLICAS; EXTRATOS ALCOÓLICOS; EXTRACTOS DE FRUTOS COM ÁLCOOL; EXTRATOS DE FRUTA COM ÁLCOOL; ÁLCOOL DE ARROZ; AGUARDENTE DE PÊRA;

AMARGOS [LICORES]; BAIJIU [BEBIDA ALCOÓLICA DESTILADA CHINESA]; BEBIDAS ALCOÓLICAS PRÉ-MISTURADAS; BEBIDAS APERITIVAS; BEBIDAS COM BAIXO TEOR ALCOÓLICO; BEBIDAS ESPIRITUOSAS E LICORES; BEBIDAS GASEIFICADAS COM ÁLCOOL, EXCLUINDO CERVEJA; GELATINAS ALCOÓLICAS; COCKTAILS; HIDROMEL; LICORES ALCOÓLICOS DE SABOR AMARGO; NIRA [BEBIDA ALCOÓLICA À BASE DE CANA DE AÇÚCAR]; VINHO; VINHOS; ABSINTO; AGUARDENTE; AGUARDENTE [BEBIDAS ESPIRITUOSAS À BASE DE CANA-DE-AÇÚCAR]; AGUARDENTE COREANA [SOJU]; AGUARDENTES; AGUARDENTES CHINESAS À BASE DE SORGO; ÁLCOOL DE ARROZ [AWAMORI]; ANIS; ANISETTE; ARACA; ARAK; BEBIDAS ALCOÓLICAS FERMENTADAS; BEBIDAS DESTILADAS; BEBIDAS ESPIRITUOSAS; BEBIDAS ESPIRITUOSAS CHINESAS DE SORGO [GAOLIAN-JIOU]; BEBIDAS ESPIRITUOSAS DESTILADAS; BEBIDAS ESPIRITUOSAS POTÁVEIS; BRANDY PARA COZINHAR; CACHAÇA; CALVADOS [BEBIDA ALCOÓLICA DESTILADA]; CEREJAS (AGUARDENTE DE -) [KIRSCH]; CONHAQUE [BRANDY]; CURAÇAU; DIGESTIVOS [LICORES E BEBIDAS ALCOÓLICAS]; DIGESTIVOS [LICORES E VINHOS]; ESPIRITUOSOS (BEBIDAS ALCOÓLICAS); EXTRATOS DE LICORES ESPIRITUOSOS; GEMADA ALCOÓLICA; GENEBRA [AGUARDENTE]; GIN; GRAPPA; KIRSCH; LICOR BRANCO JAPONÊS [SHOCHU]; LICOR BRANCO CHINÊS [BAIGANR]; LICOR DE CEVADA DESCASCADA; LICOR DE GENGIBRE; LICOR DE GINJA; LICOR DE GINSENG VERMELHO; LICOR DE GROSELHA PRETA; LICOR FERMENTADO CHINÊS [LAOJIOU]; LICOR DE MENTA; LICOR JAPONÊS AROMATIZADO COM EXTRATOS DE AMEIXAS ASIÁTICAS; LICOR JAPONÊS AROMATIZADO COM EXTRATOS DE AGULHAS DE PINHEIRO; LICOR JAPONÊS COM EXTRATOS DE ALGAS; LICOR TÓNICO AROMATIZADO COM EXTRATOS DE AMEIXA JAPONESA [UMESHU]; LICOR TÓNICO AROMATIZADO COM EXTRATOS DE AGULHA DE PINHEIRO [MATSUBA-ZAKE]; LICOR TÓNICO COM EXTRATOS DE ERVAS [HOMEISHU]; LICOR TÓNICO COM EXTRATOS DE COBRA MAMUSHI [MAMUSHI-ZAKE]; LICORES; LICORES À BASE DE CAFÉ; LICORES À BASE DE WHISKY ESCOCÊS; LICORES CONTENDO NATAS; LICORES CREMOSOS; LICORES DE ERVAS; LICORES JAPONESES REGENERADOS [NAOSHI]; LICORES TÓNICOS AROMATIZADOS; RUM; RUM COM ADIÇÃO DE VITAMINAS; RUM DE SUMO DE CANA-DE-AÇÚCAR; MISTURA DE LICORES CHINESES [WUJIAPIE-JIOU]; SAQUÉ; SAKÉ; SHOCHU [AGUARDENTES]; SUCEDÂNEOS DO SAQUÉ; UÍSQUE BOURBON; VODKA; WHISKY; WHISKY CANADIANO; WHISKY DE MALTE; WHISKY DE MISTURA; WHISKY ESCOCÊS; ÁGUA-PÉ; APERITIVOS À BASE DE LICOR ALCOÓLICO DESTILADO; BEBIDAS À BASE DE VINHO; BEBIDAS QUE CONTÊM VINHO [SPRITZERS]; SANGRIA; VINHO À BASE DE FRAMBOESA PRETA [BOKBUNJAJU]; VINHO BRANCO; VINHO DE ACANTHOPANAX [OGAPIJU]; VINHO DE AMORAS; VINHO DE ARROZ AMARELO; VINHO DE ARROZ TRADICIONAL COREANO [MAKGEOLI]; VINHO DE MORANGOS; VINHO ESPUMANTE DE FRUTOS; VINHO ESPUMANTE DE UVAS; VINHO DE UVAS; VINHO TINTO; VINHOS ALCOÓLICOS; VINHOS COM BAIXO TEOR DE ÁLCOOL; VINHOS COM INDICAÇÃO GEOGRÁFICA PROTEGIDA; VINHOS DE DENOMINAÇÕES DE ORIGEM PROTEGIDAS; VINHOS DE FRUTA; VINHOS DE MESA; VINHOS DE SOBREMESA; VINHOS DE UVAS DOCES JAPONESAS QUE CONTÊM EXTRATOS DE GINSENG E CASCA DE QUINA; VINHOS DOCES; VINHOS ESPUMANTES; VINHOS ESPUMANTES NATURAIS;

VINHOS FORTIFICADOS; VINHOS GENEROSOS; VINHOS PARA COZINHAR; VINHOS QUENTES (VINHOS AQUECIDOS E ADOÇADOS COM ESPECIARIAS); VINHOS ROSÉ; VINHOS SEM GÁS; AMONTILLADO; VERMUTE; VINHO DE XEREZ; VINHOS ESPUMANTES TINTOS; VINHOS ESPUMANTES BRANCOS; CIDRA SECA; SIDRA DOCE; APERITIVOS À BASE DE BEBIDAS ALCOÓLICAS; APERITIVOS À BASE DE VINHO; APERITIVOS ALCOÓLICOS AMARGOS; BEBIDAS À BASE DE RUM; BEBIDAS ALCOÓLICAS À BASE DE CAFÉ; BEBIDAS À BASE DE VINHO E SUMO DE FRUTOS; BEBIDAS ALCOÓLICAS À BASE DE CHÁ; BEBIDAS ALCOÓLICAS AROMATIZADAS; BEBIDAS ALCOÓLICAS COM LEITE; BEBIDAS ALCOÓLICAS CONTENDO FRUTOS; BEBIDAS ALCOÓLICAS CONTENDO FRUTAS; BEBIDAS ALCOÓLICAS DE FRUTAS; BEBIDAS ALCOÓLICAS PRÉ-MISTURADAS, OUTRAS QUE NÃO À BASE DE CERVEJA; BEBIDAS ENERGÉTICAS COM ÁLCOOL; COCKTAILS COM ÁLCOOL SOB A FORMA DE GELATINAS REFRIGERADAS; COCKTAILS ALCOÓLICOS PREPARADOS; COCKTAILS DE FRUTAS COM ÁLCOOL; COCKTAILS DE VINHO PREPARADOS; MISTURA JAPONESA DE LICOR À BASE DE ARROZ DOCE [SHIRO-ZAKE]; PONCHE ALCOÓLICO; PONCHE DE RUM; PONCHES DE VINHO; VINHOS DE APERITIVO

43 ASSESSORIA EM COZINHA; BARES; BARES DE COCKTAILS; BARES DE SALADAS; BARES DE VINHOS; BARES (PUBS); CAFÉS; CAFETERIAS; CANTINAS/REFEITÓRIOS; DECORAÇÃO DE ALIMENTOS; DECORAÇÃO DE BOLOS; DISPONIBILIZAÇÃO DE ALIMENTOS E BEBIDAS EM BISTRÔS; DISPONIBILIZAÇÃO DE ALIMENTOS E BEBIDAS EM PASTELARIAS; DISPONIBILIZAÇÃO DE ALIMENTOS E BEBIDAS EM CIBERCAFÉS; ESCULTURA CULINÁRIA; FORNECIMENTO DE ALIMENTOS E BEBIDAS EM CARRINHAS; FORNECIMENTO DE ALIMENTOS E BEBIDAS PARA CLIENTES DE RESTAURANTES; FORNECIMENTO DE ALIMENTOS E BEBIDAS EM RESTAURANTES E BARES; FORNECIMENTO DE ALIMENTOS E BEBIDAS PARA CLIENTES; FORNECIMENTO DE ALOJAMENTO PARA CERIMÔNIAS; FORNECIMENTO DE BEBIDAS EM PUBS COM FABRICO DE CERVEJA; FORNECIMENTO DE BEBIDAS EM MICROERVEJEIRAS; FORNECIMENTO DE INFORMAÇÕES RELACIONADAS COM A PREPARAÇÃO DE ALIMENTOS E BEBIDAS; FORNECIMENTO DE INFORMAÇÕES RELACIONADAS COM BARES; FORNECIMENTO DE RECENSÕES DE RESTAURANTES E BARES; FORNECIMENTO DE SERVIÇOS DE PLANEAMENTO DE REFEIÇÕES PERSONALIZADAS ATRAVÉS DE UM SÍTIOS WEB; INFORMAÇÕES E ACONSELHAMENTO EM RELAÇÃO À PREPARAÇÃO DE REFEIÇÕES; ORGANIZAÇÃO DE BANQUETES; ORGANIZAÇÃO DE RECEÇÕES DE CASAMENTO [ALIMENTOS E BEBIDAS]; ORGANIZAÇÃO DE REFEIÇÕES EM HOTÉIS; PIZZARIAS; PREPARAÇÃO DE ALIMENTOS E BEBIDAS; PREPARAÇÃO DE REFEIÇÕES; PREPARAÇÃO DE REFEIÇÕES PARA TERCEIROS POR SUBCONTRATAÇÃO; PREPARAÇÃO E FORNECIMENTO DE ALIMENTOS E BEBIDAS PARA CONSUMO IMEDIATO; PRESTAÇÃO DE INFORMAÇÃO RELACIONADA COM RESTAURANTES; PRESTAÇÃO DE INFORMAÇÕES SOBRE SERVIÇOS DE BAR; REALIZAÇÃO DE RESERVAS E MARCAÇÕES PARA RESTAURANTES E REFEIÇÕES; PRESTAÇÃO DE INFORMAÇÕES NA FORMA DE RECEITAS DE BEBIDAS; RECEÇÃO DE BOAS-VINDAS DE EMPRESAS (FORNECIMENTO DE ALIMENTOS E BEBIDAS); RESERVA DE MESAS EM RESTAURANTES; RESTAURANTES DE COMIDA RÁPIDA (FAST FOOD); RESTAURANTES DE GRELHADOS; RESTAURANTES DE IGUARIAS

REFINADAS; RESTAURANTES DE SELF-SERVICE; RESTAURANTES PARA SERVIÇO RÁPIDO E PERMANENTE (SNACK-BARES); SALÕES DE CHÁ; SERVIÇOS DE AGÊNCIAS DE VIAGENS PARA AMARCAÇÃO DE RESERVAS EM RESTAURANTES; SERVIÇOS DE AGÊNCIAS PARA RESERVAS EM RESTAURANTES; SERVIÇOS DE ALIMENTAÇÃO E BEBIDAS EM PASTELARIAS; SERVIÇOS DE ALIMENTAÇÃO E BEBIDAS PARA CLIENTES DE RESTAURANTES; SERVIÇOS DE ALIMENTAÇÃO E BEBIDAS PARA CLIENTES; SERVIÇOS DE ALIMENTAÇÃO E BEBIDAS EM RESTAURANTES E BARES; SERVIÇOS DE ALIMENTAÇÃO E BEBIDAS TAKE-AWAY; SERVIÇOS DE ALIMENTOS E BEBIDAS EM CIBERCAFÉS; SERVIÇOS DE BANQUETES; SERVIÇOS DE BAR; SERVIÇOS DE BAR DE CACHIMBO TURCO (NARGULÉ); SERVIÇOS DE BAR DE CERVEJA; SERVIÇOS DE BAR DE COCKTAILS; SERVIÇOS DE BAR DE VINHOS; SERVIÇOS DE BARES; SERVIÇOS DE BARES DE SUMOS; SERVIÇOS DE BEBIDAS ALCOÓLICAS; SERVIÇOS DE BEBIDAS DE CLUBES SOCIAIS PRIVADOS; SERVIÇOS DE BISTRÔ; SERVIÇOS DE BUFFET PARA BARES DE COCKTAIL; SERVIÇOS DE CAFÉS; SERVIÇOS DE CAFETERIAS; SERVIÇOS DE CANTINA; SERVIÇOS DE CANTINAS [REFEITÓRIOS]; SERVIÇOS DE CASA DE CHÁ; SERVIÇOS DE CASAS DE CHÁ; SERVIÇOS DE CERVEJARIA AO AR LIVRE; SERVIÇOS DE CLUBE NOTURNO, INCLUINDO O FORNECIMENTO DE REFEIÇÕES; SERVIÇOS DE CLUBES PARA O FORNECIMENTO DE ALIMENTAÇÃO E DE BEBIDAS; SERVIÇOS DE COMIDA PARA FORA; SERVIÇOS DE CONSULTADORIA RELACIONADOS COM MÉTODOS DE COZEDURA EM FORNO; SERVIÇOS DE CONSULTADORIA RELACIONADOS COM ALIMENTOS; SERVIÇOS DE CONSULTADORIA NO DOMÍNIO DAS ARTES CULINÁRIAS; SERVIÇOS DE CONSULTORIA RELACIONADOS COM PREPARAÇÃO DE ALIMENTOS; SERVIÇOS DE COZINHADO DE ALIMENTOS; SERVIÇOS DE CRÍTICA GASTRONÓMICA; SERVIÇOS DE DEGUSTAÇÃO DE VINHOS (FORNECIMENTO DE BEBIDAS); SERVIÇOS DE ESCANÇO; SERVIÇOS DE ESTABELECIMENTOS DE VENDA E CONSUMO DE CAFÉ; SERVIÇOS DE FORNECIMENTO DE ALIMENTAÇÃO POR CONTRATO; SERVIÇOS DE FORNECIMENTO DE COMIDA PARA FORA (TAKEAWAY); SERVIÇOS DE FORNECIMENTO DE BEBIDAS; SERVIÇOS DE GELATARIAS; SERVIÇOS DE HOSPITALIDADE [ALIMENTOS E BEBIDAS]; SERVIÇOS DE INFORMAÇÕES SOBRE RESTAURANTES; SERVIÇOS DE JANTAR DE CLUBES SOCIAIS PRIVADOS; SERVIÇOS DE PREPARAÇÃO ALIMENTAR; SERVIÇOS DE PREPARAÇÃO DE ALIMENTOS; SERVIÇOS DE PUB; SERVIÇOS DE RESERVA DEALOJAMENTO [TIME-SHARING]; SERVIÇOS DE RESERVA PARA MARCAÇÕES DE REFEIÇÕES; SERVIÇOS DE RESERVAS DE ALOJAMENTO EM REGIME TIME-SHARING; SERVIÇOS DE RESERVAS DE RESTAURANTES; SERVIÇOS DE RESERVAS PARA RESTAURANTES E REFEIÇÕES; SERVIÇOS DE RESTAURAÇÃO À BASE DE TALHARIM "RAMEN"; SERVIÇOS DE RESTAURAÇÃO [ALIMENTAÇÃO E BEBIDAS]; SERVIÇOS DE RESTAURANTE COM VENDA DE COMIDA PARA FORA; SERVIÇOS DE RESTAURANTE DE RODÍZIO; SERVIÇOS DE RESTAURANTE DE COMIDA PARA FORA; SERVIÇOS DE RESTAURANTE DE COMIDA RÁPIDA; SERVIÇOS DE RESTAURANTE EM HOTÉIS; SERVIÇOS DE RESTAURANTE E BAR; SERVIÇOS DE RESTAURANTE FORNECIDOS POR HOTÉIS; SERVIÇOS DE RESTAURANTE INCLUINDO INSTALAÇÕES DE BAR LICENCIADAS; SERVIÇOS DE RESTAURANTE PARA O FORNECIMENTO DE COMIDA RÁPIDA; SERVIÇOS DE RESTAURANTES; SERVIÇOS DE RESTAURANTES QUE FORNECEM

COMIDA PARA FORA; SERVIÇOS DE RESTAURANTES SELF-SERVICE; SERVIÇOS DE RESTAURANTES MÓVEIS; SERVIÇOS DE RESTAURANTES DE TEMPURA; SERVIÇOS DE RESTAURANTES WASHOKU; SERVIÇOS DE RESTAURANTES DE SUSHI; SERVIÇOS DE SALAS DE CHÁ; SERVIÇOS DE SNACK-BAR; SERVIÇOS DE SNACK-BARES; SERVIÇOS DE SNACK-BARS; SERVIÇOS PARA FORNECIMENTO DE ALIMENTOS; SERVIÇOS PERSONALIZADOS DE CHEFES DE COZINHA; SERVIÇOS RELACIONADOS COM A PREPARAÇÃO DE ALIMENTOS E BEBIDAS; SNACK-BARES; SNACK-BARS; CATERING; CATERING DE ALIMENTAÇÃO E BEBIDAS PARA INSTITUIÇÕES; CATERING DE ALIMENTAÇÃO E BEBIDAS PARA BANQUETES; CATERING DE ALIMENTAÇÃO E BEBIDAS PARA FESTAS; CATERING EM CAFETERIAS DE COMIDA RÁPIDA; CONSELHOS SOBRE RECEITAS CULINÁRIAS; FORNECIMENTO DE COMIDA A PESSOAS SEM-ABRIGO E DESPRIVILEGIADAS; FORNECIMENTO DE COMIDA A PESSOAS NECESSITADAS [SERVIÇOS DE BENEFICÊNCIA]; FORNECIMENTO DE REFEIÇÕES PARA CONSUMO IMEDIATO; ORGANIZAÇÃO DE SERVIÇOS DE CATERING PARA FESTAS DE ANIVERSÁRIO; PREPARAÇÃO DE COMIDA ESPANHOLA PARA CONSUMO IMEDIATO; PREPARAÇÃO DE COMIDA JAPONESA PARA CONSUMO IMEDIATO; PRESTAÇÃO DE SERVIÇOS DE CATERING DE ALIMENTOS E BEBIDAS PARA CENTROS DE EXPOSIÇÕES; PRESTAÇÃO DE SERVIÇOS DE CATERING DEALIMENTOS E BEBIDAS PARA CENTROS DE FEIRAS E EXPOSIÇÕES; RESTAURANTES PARA TURISTAS; SERVIÇOS COMERCIAIS DE CATERING; SERVIÇOS DE BENEFICÊNCIA, NOMEADAMENTE, FORNECIMENTO DE COMIDA A PESSOAS NECESSITADAS; SERVIÇOS DE BENEFICÊNCIA, NOMEADAMENTE FORNECIMENTO DE ALIMENTOS E BEBIDAS; SERVIÇOS DE CATERING; SERVIÇOS DE CATERING DE ALIMENTOS E BEBIDAS PARA CENTROS DE CONGRESSOS; SERVIÇOS DE CATERING ESPECIALIZADOS EM COZINHA JAPONESA; SERVIÇOS DE CATERING ESPECIALIZADOS EM COMIDA ESPANHOLA; SERVIÇOS DE CATERING ESPECIALIZADOS EM COZINHA EUROPEIA; SERVIÇOS DE CATERING ESPECIALIZADOS NO CORTE DE PRESUNTO À FACA PARA FEIRAS, PROVAS E EVENTOS PÚBLICOS; SERVIÇOS DE CATERING ESPECIALIZADOS NO CORTE DE PRESUNTO À FACA PARA CASAMENTOS E EVENTOS PRIVADOS; SERVIÇOS DE CATERING MÓVEL; SERVIÇOS DE CATERING NO EXTERIOR; SERVIÇOS DE CATERING PARA O FORNECIMENTO DE ALIMENTOS; SERVIÇOS DE CATERING PARA HOTÉIS; SERVIÇOS DE CATERING PARA ESCRITÓRIO PARA FORNECIMENTO DE CAFÉS; SERVIÇOS DE CATERING PARA CENTROS DE CONFERÊNCIAS; SERVIÇOS DE CATERING PARA LARES DE IDOSOS COM ASSISTÊNCIA MÉDICA; SERVIÇOS DE CATERING PARA LARES DE IDOSOS; SERVIÇOS DE CATERING PARA CAFETERIAS DE EMPRESAS; SERVIÇOS DE CATERING PARA CENTROS EDUCATIVOS; SERVIÇOS DE CATERING PARA ESCOLAS; SERVIÇOS DE CATERING PARA SALAS DE RECEÇÃO; SERVIÇOS DE CATERING PARA HOSPITAIS; SERVIÇOS DE CONSULTORIA EM CATERING DE ALIMENTOS E BEBIDAS; SERVIÇOS DE FAST-FOOD TAKE-AWAY; SERVIÇOS DE FORNECIMENTO DE CAFÉ PARA ESCRITÓRIOS [FORNECIMENTO DE BEBIDAS]; SERVIÇOS DE RESTAURANTE UDON E SOBA; SERVIÇOS DE RESTAURANTES DE COMIDA JAPONESA; SERVIÇOS DE RESTAURANTES DE COMIDA ESPANHOLA; SERVIÇOS DE RESTAURANTES DE UDON E SOBA

(540)



(550)

(531) 26.1.19

[FORMAÇÃO]; CONSULTADORIA EM FORMAÇÃO; CONSULTADORIA EM MATÉRIA DE FORMAÇÃO E APERFEIÇOAMENTO PROFISSIONAL; CONSULTADORIA RELACIONADA COM FORMAÇÃO VOCACIONAL; CURSOS DE AUTOCONSCIENCIALIZAÇÃO [FORMAÇÃO]; CURSOS DE FORMAÇÃO; CURSOS DE FORMAÇÃO ASSISTIDOS POR COMPUTADOR; CURSOS DE FORMAÇÃO DE PÓS-GRADUAÇÃO; SERVIÇOS DE FORMAÇÃO E ENSINO; SERVIÇOS DE FORMAÇÃO E EDUCAÇÃO; SERVIÇOS DE EDUCAÇÃO E FORMAÇÃO; SERVIÇOS DE DIVERTIMENTO, EDUCAÇÃO E FORMAÇÃO; EDUCAÇÃO E FORMAÇÃO; ADMINISTRAÇÃO [ORGANIZAÇÃO] DE COMPETIÇÕES; ADMINISTRAÇÃO [ORGANIZAÇÃO] DE CONCURSOS; ORGANIZAÇÃO DE CONFERÊNCIAS; ACADEMIAS [EDUCAÇÃO]; ACOMPANHAMENTO (COACHING) EM MATÉRIA DE ECONOMIA E GESTÃO; ACOMPANHAMENTO TÉCNICO; DIREÇÃO DE CURSOS [FORMAÇÃO]; EDUCAÇÃO; ENSINO DE TÉCNICAS DE BELEZA; FORMAÇÃO DE PESSOAL; FORMAÇÃO PRÁTICA; FORMAÇÃO PROFISSIONAL; GESTÃO DE SERVIÇOS DE EDUCAÇÃO; INSTRUÇÃO EM BELEZA COSMÉTICA

(210) 620446

MNA

(220) 2019.03.14

(591)

(300)

(540)

(730) PT PAULO JORGE ARAÚJO AFONSO VAZQUEZ Y LEITE

(511) 09 DISPOSITIVOS DE REGISTO DE EVENTOS

35 PROMOÇÃO DE COMPETIÇÕES E EVENTOS DESPORTIVOS; PROMOÇÃO DE EVENTOS ESPECIAIS

41 SERVIÇOS RECREATIVOS RELACIONADOS COM CAMINHADAS; ORGANIZAÇÃO DE CORRIDAS DE CÃES; CORRIDAS DE CÃES

(550)

(591) VERDE, CASTANHO, BEJE.

(540)

(531) 27.5.13



(550)

(531) 3.1.8 ; 26.5.11

(210) 620459

MNA

(220) 2019.03.14

(300)

(730) PT N ASSOCIADOS, SOCIEDADE DE ADVOGADOS S.P. R.L.

(511) 09 APLICAÇÕES INFORMÁTICAS GRAVADAS OU DESCARREGÁVEIS; SOFTWARE E APLICAÇÕES PARA DISPOSITIVOS MÓVEIS; SOFTWARE DESCARREGADO A PARTIR DA INTERNET; SOFTWARE DESCARREGÁVEL A PARTIR DA INTERNET; SOFTWARE INFORMÁTICO PARA TELEMÓVEIS; SOFTWARE MÓVEL; SOFTWARE PARA COMPUTADORES "TABLET"; SOFTWARE PARA DOWNLOAD; SOFTWARE PARA TELEFONES INTELIGENTES; SOFTWARE PARA TELEMÓVEIS; SOFTWARE PARA USO EM DISPOSITIVOS ELECTRÓNICOS DIGITAIS DE BOLSO E MÓVEIS E OUTROS PRODUTOS DE ELECTRÓNICA DE CONSUMO

38 COMUNICAÇÃO POR MEIOS ELETRÓNICOS; COMUNICAÇÃO DE INFORMAÇÃO POR MEIOS ELETRÓNICOS; DISTRIBUIÇÃO DE MENSAGENS ATRAVÉS DE MEIOS ELETRÓNICOS; ENVIO DE DADOS E TRANSFERÊNCIA DE DOCUMENTOS POR VIA TELEMÁTICA; ACESSOS A CONTEÚDOS, WEBSITES E PORTAIS; ENVIO DE MENSAGENS ATRAVÉS DE UM WEBSITE

45 ACONSELHAMENTO E REPRESENTAÇÃO JURÍDICA; ASSESSORIA EM MATÉRIA DE CONTENCIOSO; ASSISTÊNCIA EM MATÉRIA DE LITÍGIOS VIA COMPUTADOR; COMPILAÇÃO DE INFORMAÇÃO JURÍDICA; CONSULTADORIA JURÍDICA; CONSULTORIA EM QUESTÕES JURÍDICAS PESSOAIS; ELABORAÇÃO DE PARECERES JURÍDICOS; FORNECIMENTO DE INFORMAÇÕES

(210) 620456

MNA

(220) 2019.03.14

(300)

(730) PT PÁGINATALENTO, UNIPESSOAL, LDA

(511) 41 AÇÕES DE FORMAÇÃO; ACOMPANHAMENTO TÉCNICO PESSOAL (FORMAÇÃO); ASSESSORIA E ORIENTAÇÃO PROFISSIONAL [ASSESSORIA EM MATÉRIA DE EDUCAÇÃO E FORMAÇÃO]; ASSESSORIA SOBRE CARREIRAS, FORMAÇÃO E ACONSELHAMENTO VOCACIONAL; COACHING

EM MATÉRIA JURÍDICA; FORNECIMENTO DE INFORMAÇÕES RELACIONADAS COM ASSUNTOS JURÍDICOS; FORNECIMENTO DE INFORMAÇÕES JURÍDICAS; FORNECIMENTO DE INFORMAÇÕES SOBRE SERVIÇOS JURÍDICOS ATRAVÉS DE UM SÍTIO WEB; INVESTIGAÇÃO JURÍDICA; INVESTIGAÇÕES DE NATUREZA JURÍDICA; MEDIAÇÃO EM PROCESSOS JURÍDICOS; PREPARAÇÃO PARA A PRESTAÇÃO DE SERVIÇOS LEGAIS; PRESTAÇÃO DE INFORMAÇÕES RELACIONADAS COM SERVIÇOS JURÍDICOS; PRESTAÇÃO DE PARECERES JURÍDICOS; SERVIÇOS DE ADVOCACIA; SERVIÇOS DE ADVOCACIA (SERVIÇOS JURÍDICOS); SERVIÇOS DE ADVOGADOS DE BARRA DE TRIBUNAL; SERVIÇOS DE APOIO JURÍDICO; SERVIÇOS DE APOIO EM MATÉRIA DE CONTENCIOSO; SERVIÇOS DE ARBITRAGEM, MEDIAÇÃO E RESOLUÇÃO DE CONFLITOS; SERVIÇOS DE ASSESSORIA JURÍDICA; SERVIÇOS DE CONSULTORIA JURÍDICA; SERVIÇOS DE CONSULTORIA RELACIONADOS COM LEIS; SERVIÇOS DE CONTENCIOSO; SERVIÇOS DE CONTENCIOSOS; SERVIÇOS DE ELABORAÇÃO DE DOCUMENTOS JURÍDICOS; SERVIÇOS DE INFORMAÇÃO, ACONSELHAMENTO E CONSULTORIA EM QUESTÕES JURÍDICAS; SERVIÇOS DE INFORMAÇÕES JURÍDICAS; SERVIÇOS DE INFORMAÇÃO RELACIONADOS COM ASSUNTOS JURÍDICOS; SERVIÇOS DE MEDIAÇÃO JURÍDICA; SERVIÇOS DE PESQUISA DE INFORMAÇÕES JURÍDICAS; SERVIÇOS DE PESQUISA JURÍDICA; SERVIÇOS DE RESOLUÇÃO ALTERNATIVA DE LITÍGIOS [SERVIÇOS JURÍDICOS]; SERVIÇOS DE VIGILÂNCIA JURÍDICA; SERVIÇOS JURÍDICOS PRESTADOS RELATIVAMENTE A PROCESSOS JUDICIAIS; SERVIÇOS JURÍDICOS PRO BONO

(591)

(540)

FUI MULTADO

(550)

(210) **620460**

MNA

(220) 2019.03.14

(300)

(730) **PT SILVIA CRISTINA DO ESPÍRITO SANTO ALMEIDA PEREIRA**

(511) 42 SERVIÇOS DE DESIGN DE INTERIORES E EXTERIORES; SERVIÇOS DE DESIGN RELACIONADOS COM A DECORAÇÃO DE INTERIORES DE CASAS; SERVIÇOS DE DESIGN RELACIONADOS COM A DECORAÇÃO DE INTERIORES DE ESCRITÓRIOS; SERVIÇOS DE DESIGN PARA DECORAÇÃO DE INTERIORES DE EDIFÍCIOS; SERVIÇOS DE DESIGN DE INTERIORES PARA BOUTIQUES; SERVIÇOS DE DESIGN DE INTERIORES E SERVIÇOS DE INFORMAÇÕES E ASSESSORIA RELACIONADOS COM OS MESMOS; SERVIÇOS DE CONSULTORIA RELACIONADOS COM O DESIGN DE INTERIORES; SERVIÇOS DE ASSESSORIA RELACIONADOS COM DESIGN DE INTERIORES; PLANEAMENTO [DESIGN] DE ESPAÇOS INTERIORES; DESIGN DE INTERIORES DE LOJAS; DESIGN DE INTERIORES COMERCIAIS; DESIGN DE INTERIORES; DESIGN DE DECORAÇÃO DE INTERIORES PARA LOJAS; DESIGN DE DECORAÇÃO DE INTERIORES; DESIGN ARQUITETÓNICO PARA DECORAÇÃO DE INTERIORES

(591)

(540)

NKANTUS INTERIOR DESIGN

(550)

(210) **620461**

MNA

(220) 2019.03.14

(300)

(730) **PT N ASSOCIADOS, SOCIEDADE DE ADVOGADOS S.P. R.L**

(511) 09 APLICAÇÕES INFORMÁTICAS GRAVADAS OU DESCARREGÁVEIS; SOFTWARE E APLICAÇÕES PARA DISPOSITIVOS MÓVEIS; SOFTWARE DESCARREGADO A PARTIR DA INTERNET; SOFTWARE DESCARREGÁVEL A PARTIR DA INTERNET; SOFTWARE INFORMÁTICO PARA TELEMÓVEIS; SOFTWARE MÓVEL; SOFTWARE PARA COMPUTADORES "TABLET"; SOFTWARE PARA DOWNLOAD; SOFTWARE PARA TELEFONES INTELIGENTES; SOFTWARE PARA TELEMÓVEIS; SOFTWARE PARA USO EM DISPOSITIVOS ELECTRÓNICOS DIGITAIS DE BOLSO E MÓVEIS E OUTROS PRODUTOS DE ELECTRÓNICA DE CONSUMO.

38 COMUNICAÇÃO POR MEIOS ELETRÓNICOS; COMUNICAÇÃO DE INFORMAÇÃO POR MEIO ELETRÓNICOS; DISTRIBUIÇÃO DE MENSAGENS ATRAVÉS DE MEIOS ELETRÓNICOS; ENVIAR DADOS E TRANSFERÊNCIA DE DOCUMENTOS POR VIA TELEMÁTICA; ACESSOS A CONTEÚDOS, WEBSITES E PORTAIS; ENVIO DE MENSAGENS ATRAVÉS DE UM WEBSITE

45 ACONSELHAMENTO E REPRESENTAÇÃO JURÍDICA; ASSESSORIA EM MATÉRIA DE CONTENCIOSO; ASSISTÊNCIA EM MATÉRIA DE LITÍGIOS VIA COMPUTADOR; COMPILAÇÃO DE INFORMAÇÃO JURÍDICA; CONSULTORIA JURÍDICA; CONSULTORIA EM QUESTÕES JURÍDICAS PESSOAIS; ELABORAÇÃO DE PARECERES JURÍDICOS; FORNECIMENTO DE INFORMAÇÕES EM MATÉRIA JURÍDICA; FORNECIMENTO DE INFORMAÇÕES RELACIONADAS COM ASSUNTOS JURÍDICOS; FORNECIMENTO DE INFORMAÇÕES JURÍDICAS; FORNECIMENTO DE INFORMAÇÕES SOBRE SERVIÇOS JURÍDICOS ATRAVÉS DE UM SÍTIO WEB; INVESTIGAÇÃO JURÍDICA; INVESTIGAÇÕES DE NATUREZA JURÍDICA; MEDIAÇÃO EM PROCESSOS JURÍDICOS; PREPARAÇÃO PARA A PRESTAÇÃO DE SERVIÇOS LEGAIS; PRESTAÇÃO DE INFORMAÇÕES RELACIONADAS COM SERVIÇOS JURÍDICOS; PRESTAÇÃO DE PARECERES JURÍDICOS; SERVIÇOS DE ADVOCACIA; SERVIÇOS DE ADVOCACIA (SERVIÇOS JURÍDICOS); SERVIÇOS DE ADVOGADOS DE BARRA DE TRIBUNAL; SERVIÇOS DE APOIO JURÍDICO; SERVIÇOS DE APOIO EM MATÉRIA DE CONTENCIOSO; SERVIÇOS DE ARBITRAGEM, MEDIAÇÃO E RESOLUÇÃO DE CONFLITOS; SERVIÇOS DE ASSESSORIA JURÍDICA; SERVIÇOS DE CONSULTORIA JURÍDICA; SERVIÇOS DE CONSULTORIA RELACIONADOS COM LEIS; SERVIÇOS DE CONTENCIOSO; SERVIÇOS DE CONTENCIOSOS; SERVIÇOS DE ELABORAÇÃO DE DOCUMENTOS JURÍDICOS; SERVIÇOS DE INFORMAÇÃO, ACONSELHAMENTO E CONSULTORIA EM QUESTÕES JURÍDICAS; SERVIÇOS DE INFORMAÇÕES JURÍDICAS; SERVIÇOS DE INFORMAÇÃO RELACIONADOS COM ASSUNTOS JURÍDICOS; SERVIÇOS DE MEDIAÇÃO JURÍDICA; SERVIÇOS DE PESQUISA DE

INFORMAÇÕES JURÍDICAS; SERVIÇOS DE PESQUISA JURÍDICA; SERVIÇOS DE RESOLUÇÃO ALTERNATIVA DE LITÍGIOS [SERVIÇOS JURÍDICOS]; SERVIÇOS DE VIGILÂNCIA JURÍDICA; SERVIÇOS JURÍDICOS PRESTADOS RELATIVAMENTE A PROCESSOS JUDICIAIS; SERVIÇOS JURÍDICOS PRO BONO.

(591)

(540)



(550)

(531) 1.15.21

(210) **620463**

MNA

(220) 2019.03.14

(300)

(730) PT **MARIA JOÃO RODRIGUES MARTINS NATÁRIO MONTEIRO**

(511) 43 SERVIÇOS DE ALIMENTAÇÃO E BEBIDAS EM RESTAURANTES E BARES; FORNECIMENTO DE ALIMENTOS E BEBIDAS EM RESTAURANTES E BARES; RESTAURANTES DE COMIDA RÁPIDA (FAST FOOD)

(591) Vermelho;

(540)



DESAFIO 43
Café, Bar & Grill

(550)

(531) 26.5.18 ; 29.1.1

(210) **620479**

MNA

(220) 2019.03.15

(300)

(730) PT **GONÇALO FILIPE QUEIROZ MARQUES DE MAGALHÃES**

(511) 39 SERVIÇOS DE MUDANÇAS; SERVIÇOS DE MUDANÇAS PARA O ESTRANGEIRO; SERVIÇOS DE MUDANÇAS DOMÉSTICAS; SERVIÇOS DE MUDANÇAS DE MOBILIÁRIO DOMÉSTICO; SERVIÇOS DE MUDANÇAS DE MOBILIÁRIO COMERCIAL; SERVIÇOS DE MUDANÇAS DE EQUIPAMENTO DE ESCRITÓRIO; SERVIÇOS DE MUDANÇAS DE ARTIGOS DOMÉSTICOS; SERVIÇOS DE MUDANÇAS DE ARTIGOS DE USO DOMÉSTICO; SERVIÇOS DE ASSESSORIA RELACIONADOS COM

MUDANÇAS; MUDANÇAS DOMÉSTICAS; EMBALAGEM DE MERCADORIAS PARA MUDANÇAS

(591)

(540)



(550)

(531) 27.99.24

(210) **620480**

MNA

(220) 2019.03.15

(300)

(730) PT **PEDRO NUNO PASSOS MARQUES**

(511) 44 SERVIÇOS DE CLÍNICAS DE SAÚDE

(591)

(540)

CLÍNICA ATLAS

(550)

(210) **620482**

MNA

(220) 2019.03.15

(300)

(730) PT **ARMANDO EMANUEL PEDRO COSTA RIBEIRO**

(511) 41 ENSINO DE TAEKWONDO; EXPLORAÇÃO DE ESCOLAS DE ARTES MARCIAIS

(591) Verde, Amarelo, Vermelho, Azul, Preto;

(540)



(550)

(531) 1.17.11 ; 5.13.4

(210) **620483**

MNA

(220) 2019.03.15

(300)

(730) PT **PEDRO NUNO PASSOS MARQUES**

(511) 44 SERVIÇOS DE CLÍNICAS DE SAÚDE

(591)

(540)

PERSONAL FÍSIO

(550)

(210) **620484** MNA

(220) 2019.03.15

(300)

(730) **PT PHILIPPE MARIE GHISLAIN EMILE GEYR**

(511) 39 ALUGUER DE ARMAZÉNS; ALUGUER DE CAIXAS DE MADEIRA; ALUGUER DE CAIXAS (GRADES) DE PALETES; ALUGUER DE CONTENTORES; ALUGUER DE CONTENTORES DE ARMAZENAMENTO PORTÁTEIS; ALUGUER DE CONTENTORES DE ARMAZENAMENTO; ALUGUER DE CONTENTORES PARA ARMAZENAGEM E PARA DEPÓSITO; ALUGUER DE ESPAÇO PARA ARMAZENAMENTO; ALUGUER DE ESPAÇOS DE ARMAZENAMENTO; ALUGUER DE ESTANTES PARA PALETES; ALUGUER DE GRADES DE ARMAZENAMENTO; ALUGUER DE GRADES PARA PALETES; ALUGUER DE INSTALAÇÕES DE ARMAZENAMENTO; ALUGUER DE PALETES; ALUGUER DE PALETES E CONTENTORES PARA A ARMAZENAGEM DE MERCADORIAS; ALUGUER DE PALETES E CONTENTORES PARA O TRANSPORTE DE MERCADORIAS; ALUGUER DE UNIDADES DE ARMAZENAMENTO; ALUGUER DE UNIDADES E CONTENTORES PARA ARMAZENAMENTO E TRANSPORTE; SERVIÇOS DE ALUGUER DE CAIXOTES DE MADEIRA

(591)

(540)

STORAGE

(550)

(210) **620490** MNA

(220) 2019.03.15

(300)

(730) **PT VIRTUALCARE, LDA**

(511) 42 ANÁLISE DE SISTEMAS INFORMÁTICOS; ADMINISTRAÇÃO DE SERVIDORES; AUTENTICAÇÃO DE DADOS ATRAVÉS DE CADEIAS DE BLOCOS; CONCEÇÃO, CRIAÇÃO E PROGRAMAÇÃO DE PÁGINAS WEB; CONCEÇÃO E DESENVOLVIMENTO DE SISTEMAS DE ENTRADA, SAÍDA, PROCESSAMENTO, VISUALIZAÇÃO E ARMAZENAMENTO DE DADOS; CONCEÇÃO E DESENVOLVIMENTO DE SISTEMAS DE ARMAZENAMENTO DE DADOS; CONCEÇÃO E DESENVOLVIMENTO DE SISTEMAS DE VISUALIZAÇÃO DE DADOS; CONCEÇÃO E DESENVOLVIMENTO DE SISTEMAS DE PROCESSAMENTO DE DADOS; CONCEÇÃO E DESENVOLVIMENTO DE SISTEMAS DE ENTRADA DE DADOS; CONCEÇÃO E DESENVOLVIMENTO DE APARELHOS DE PROCESSAMENTO DE DADOS; CONCEÇÃO E DESENVOLVIMENTO DE SISTEMAS DE COMPUTADOR; CONCEÇÃO E DESENVOLVIMENTO DE PERIFÉRICOS DE COMPUTADOR; CONCEÇÃO E DESENVOLVIMENTO DE SOFTWARE DE BASES DE DADOS ELETRÓNICAS; CONSULTORIA EM SEGURANÇA DE DADOS; CONSULTORIA EM SEGURANÇA DE

INTERNET; CRIAÇÃO DE PLATAFORMAS INFORMÁTICAS PARA TERCEIROS; DESENVOLVIMENTO DE REDES INFORMÁTICAS; DESENVOLVIMENTO DE SISTEMAS PARA PROCESSAMENTO DE DADOS; DESENVOLVIMENTO DE SISTEMAS INFORMÁTICOS; DESENVOLVIMENTO DE SISTEMAS PARA A TRANSMISSÃO DE DADOS; DESENVOLVIMENTO DE SISTEMAS PARA O ARMAZENAMENTO DE DADOS; DESENVOLVIMENTO DE UM APARELHO DE PROCESSAMENTO DE DADOS; DESENVOLVIMENTO E TESTE DE MÉTODOS DE COMPUTADOR, ALGORITMOS E SOFTWARE; DESENVOLVIMENTO, PROGRAMAÇÃO E IMPLEMENTAÇÃO DE SOFTWARE; DESIGN DE COMPUTADORES E SOFTWARE INFORMÁTICO PARA RELATÓRIOS E ANÁLISES COMERCIAIS; DESIGN DE SISTEMAS DE ARMAZENAMENTO DE DADOS; DIAGNÓSTICO DE PROBLEMAS DE HARDWARE ATRAVÉS DO USO DE SOFTWARE; DISPONIBILIZAÇÃO DE INFORMAÇÃO SOBRE CONCEÇÃO E DESENVOLVIMENTO DE SOFTWARE, SISTEMAS E REDES INFORMÁTICAS; ENGENHARIA INFORMÁTICA; GESTÃO DE PROJETOS DE TI; ESTUDOS ANALÍTICOS COMPARATIVOS DA EFICIÊNCIA DE SISTEMAS INFORMÁTICOS; GESTÃO DE SERVIÇOS DE TI [ITSM]; INTEGRAÇÃO DE SISTEMAS INFORMÁTICOS E REDES INFORMÁTICAS; INVESTIGAÇÃO NO DOMÍNIO DA AUTOMATIZAÇÃO COMPUTORIZADA DE PROCESSOS INDUSTRIAIS; INVESTIGAÇÃO NO DOMÍNIO DAS TECNOLOGIAS DA INFORMAÇÃO; INVESTIGAÇÃO RELACIONADA COM A AUTOMATIZAÇÃO COMPUTORIZADA DE PROCESSOS TÉCNICOS; INVESTIGAÇÃO RELACIONADA COM COMPUTADORES; INVESTIGAÇÃO RELACIONADA COM A AUTOMATIZAÇÃO COMPUTORIZADA DE PROCESSOS ADMINISTRATIVOS; INVESTIGAÇÃO RELACIONADA COM PROCESSAMENTO DE DADOS; MINERAÇÃO DE DADOS; PRESTAÇÃO DE SERVIÇOS DE AUTENTICAÇÃO DE UTILIZADORES MEDIANTE TECNOLOGIA DE HARDWARE E SOFTWARE BIOMÉTRICO PARA TRANSAÇÕES DE COMÉRCIO ELETRÔNICO; PRESTAÇÃO DE SERVIÇOS DE AUTENTICAÇÃO DE UTILIZADORES MEDIANTE TECNOLOGIA DE INÍCIO DE SESSÃO ÚNICO PARA APLICAÇÕES DE SOFTWARE EM LINHA; SEGURANÇA, PROTEÇÃO E RECUPERAÇÃO EM MATÉRIA DE TI (TECNOLOGIAS DE INFORMAÇÃO); SERVIÇOS ANALÍTICOS RELACIONADOS COM COMPUTADORES; SERVIÇOS DE ACONSELHAMENTO E INFORMAÇÃO SOBRE PERIFÉRICOS INFORMÁTICOS; SERVIÇOS DE ALOJAMENTO DE SITES DE INTERNET E SOFTWARE COMO SERVIÇO E ALUGUER DE SOFTWARE; SERVIÇOS DE CONSULTORIA, ACONSELHAMENTO E INFORMAÇÃO SOBRE TI (TECNOLOGIAS DE INFORMAÇÃO); SERVIÇOS DE MIGRAÇÃO DE DADOS; SERVIÇOS DE INVESTIGAÇÃO INFORMÁTICA; SERVIÇOS DE GESTÃO DE PROJETOS INFORMÁTICOS; SERVIÇOS DE ENGENHARIA INFORMÁTICA; SERVIÇOS DE DUPLICAÇÃO E CONVERSÃO DE DADOS, SERVIÇOS DE CODIFICAÇÃO DE DADOS; SERVIÇOS DE DIAGNÓSTICOS DE COMPUTADORES; SERVIÇOS INFORMÁTICOS DE ANÁLISE DE DADOS; CONSULTORIA EM MATÉRIA DE FARMACOLOGIA; CONSULTORIA EM MATÉRIA DE INVESTIGAÇÃO E DESENVOLVIMENTO FARMACÊUTICO; CONSULTORIA EM PESQUISA TERAPÊUTICA; CONSULTORIA EM PESQUISAS E DESENVOLVIMENTO NO CAMPO DA TERAPÊUTICA; DIREÇÃO DE ENSAIOS CLÍNICOS; DISPONIBILIZAÇÃO DE INFORMAÇÃO SOBRE OS RESULTADOS DE TESTES CLÍNICOS RELATIVOS A PRODUTOS FARMACÊUTICOS; ENSAIOS CLÍNICOS;

(591)
(540)
(550)

FORNECIMENTO DE INFORMAÇÕES SOBRE INVESTIGAÇÕES MÉDICAS E CIENTÍFICAS NO DOMÍNIO DE ENSAIOS FARMACÊUTICOS E CLÍNICOS; FORNECIMENTO DE INFORMAÇÕES RELACIONADAS COM ESTUDOS CLÍNICOS ATRAVÉS DE UM SÍTIO WEB INTERATIVO; FORNECIMENTO DE INFORMAÇÕES CIENTÍFICAS NO DOMÍNIO DOS DISTÚRBIOS MÉDICOS E RESPECTIVO TRATAMENTO; INVESTIGAÇÃO BIOLÓGICA, INVESTIGAÇÃO CLÍNICA E INVESTIGAÇÃO MÉDICA; INVESTIGAÇÃO CIENTÍFICA NO DOMÍNIO DA MEDICINA SOCIAL; INVESTIGAÇÃO CIENTÍFICA PARA USO MÉDICO NO DOMÍNIO DAS DOENÇAS CANCERÍGENAS; INVESTIGAÇÃO CLÍNICA; INVESTIGAÇÃO E DESENVOLVIMENTO CIENTÍFICOS; INVESTIGAÇÃO MÉDICA; INVESTIGAÇÕES CIENTÍFICAS PARA USO MÉDICO; SERVIÇOS DE INVESTIGAÇÃO MÉDICA; SERVIÇOS DE INVESTIGAÇÃO E DESENVOLVIMENTO PARA A INDÚSTRIA FARMACÊUTICA; SERVIÇOS DE LABORATÓRIO DE PESQUISA ODONTOLÓGICA; SERVIÇOS DE TECNOLOGIA DA INFORMAÇÃO PARA AS INDÚSTRIAS FARMACÊUTICAS E DE SERVIÇOS DE SAÚDE E BEM-ESTAR; AVALIAÇÃO DO DESEMPENHO DE SISTEMAS INFORMÁTICOS POR OPOSIÇÃO A REFERÊNCIAS DE AVALIAÇÃO POR COMPARAÇÃO; AVALIAÇÃO DO DESEMPENHO DO TRATAMENTO DE DADOS POR OPOSIÇÃO A REFERÊNCIAS DE AVALIAÇÃO POR COMPARAÇÃO

(591)
(540)

BREASTCARE

(550)

(210) **620491** MNA
(220) 2019.03.15
(300)
(730) **PT PAULO JORGE PEREIRA SALGADO**
(511) 37 ASSISTÊNCIA A CANOS DE ESGOTOS; COLOCAÇÃO DE CONDUTAS; COLOCAÇÃO DE TUBOS; DESBLOQUEAMENTO DE RECIPIENTES PARA ELIMINAÇÃO DE RESÍDUOS; DESENTUPIMENTO DE DRENOS; FORNECIMENTO DE INFORMAÇÕES RELATIVAS À REPARAÇÃO OU MANUTENÇÃO DE AQUECEDORES DE ÁGUA A GÁS; INSTALAÇÃO DE APARELHOS DE LAVATÓRIO; INSTALAÇÃO DE CANOS; INSTALAÇÃO DE REVESTIMENTOS TUBULARES EM CONDUTAS (OLEODUTOS, GASODUTOS); INSTALAÇÃO DE SISTEMAS DE CANALIZAÇÃO; LIMPEZA DE CANOS DE ESGOTOS; MANUTENÇÃO DE CANALIZAÇÕES; MANUTENÇÃO DE CANOS DE ESGOTOS; MANUTENÇÃO DE CONDUTAS; MANUTENÇÃO E REPARAÇÃO DE TUBOS UTILIZADOS EM EQUIPAMENTO INDUSTRIAL; RENOVAÇÃO DE CANALIZAÇÕES; RENOVAÇÃO DE CANOS DE ESGOTOS; RENOVAÇÃO DE TUBOS SUBTERRÂNEOS; REPARAÇÃO DE APARELHOS DE PURIFICAÇÃO DE ÁGUA; SERVIÇO DE EMERGÊNCIA DE APARELHOS DE ABASTECIMENTO DE ÁGUA; SERVIÇOS DE CANALIZAÇÃO; SERVIÇOS DE INSTALAÇÃO DE CANOS (TUBOS); SERVIÇOS DE REPARAÇÃO DE CANALIZAÇÕES; SERVIÇOS PARA A INSTALAÇÃO DE ESGOTOS; SERVIÇOS PARA A INSTALAÇÃO DE CONDUTAS DE DRENAGEM; SERVIÇOS PARA O REVESTIMENTO DE CANOS; TRABALHOS DE CANALIZAÇÃO

TÉCNICOFAMA

(210) **620493** MNA
(220) 2019.03.15
(300)
(730) **PT CARLOS FREDERICO DE ALMEIDA PINTO DA FRANÇA RAPOSO**
(511) 33 BEBIDAS À BASE DE VINHO; VINHO BRANCO; VINHO DE UVAS; VINHO ESPUMANTE DE UVAS; VINHO TINTO; VINHOS ALCOÓLICOS; VINHOS COM BAIXO TEOR DE ÁLCOOL; VINHOS COM INDICAÇÃO GEOGRÁFICA PROTEGIDA; VINHOS DE DENOMINAÇÕES DE ORIGEM PROTEGIDAS; VINHOS DE MESA; VINHOS ESPUMANTES; VINHOS ESPUMANTES NATURAIS; VINHOS ROSÉ; VINHOS SEM GÁS

(591)
(540)

CASA DE NELAS CARLOS RAPOSO

(550)

(210) **620494** MNA
(220) 2019.03.15
(300)
(730) **PT CÁFE - SOCIEDADE DE CONSTRUÇÕES, SA**
(511) 37 CONSTRUÇÃO DE EDIFÍCIOS RESIDENCIAIS E COMERCIAIS

(591)
(540)

CÁFE - SOCIEDADE DE CONSTRUÇÕES, SA

(550)

(210) **620495** MNA
(220) 2019.03.15
(300)
(730) **PT MÓNICA SOFIA BRAZÃO MARTINS POMBO BOTAS**
(511) 03 PERFUMARIA; MAQUILHAGEM FACIAL E CORPORAL; SABÕES; FRAGRÂNCIAS DE AMBIENTE

(591)
(540)

SWEET LOVE

(550)

(210) **620496** MNA
 (220) 2019.03.15

(300)

(730) **PT LISTER MANUEL SILVA**

(511) 05 AÇÚCAR DIETÉTICO PARA USO MEDICINAL; AÇÚCAR MEDICINAL; AÇÚCAR PARA USO MEDICINAL; ADOÇANTES DIETÉTICOS PARA USO MEDICINAL; ADITIVOS NUTRICIONAIS PARA ALIMENTOS PARA OS ANIMAIS, PARA USO MEDICINAL; ADESIVOS DE SUPLEMENTOS VITAMINICOS; ADOÇANTES ARTIFICIAIS CONCEBIDOS PARA DIABÉTICOS; ÁGUA DE MELISSA PARA USO FARMACÊUTICO; AGENTES DE LIBERTAÇÃO SOB A FORMA DE PELÍCULAS SOLÚVEIS QUE FACILITAM A LIBERTAÇÃO DE SUPLEMENTOS NUTRICIONAIS; AGENTES DE LIBERTAÇÃO SOB A FORMA DE REVESTIMENTOS DE COMPRIMIDOS QUE FACILITAM A LIBERTAÇÃO DE SUPLEMENTOS NUTRICIONAIS; ALIMENTOS À BASE DE ALBUMINA PARA USO MEDICINAL; ALIMENTOS DIETÉTICOS ADAPTADOS PARA PESSOAS INVÁLIDAS; ALIMENTOS DIETÉTICOS PARA USO MEDICINAL; ALIMENTOS DIETÉTICOS PARA USO EM NUTRIÇÃO CLÍNICA; ALIMENTOS ESPECÍFICOS PARA DIABÉTICOS; ALIMENTOS HOMOGENEIZADOS ADAPTADOS PARA FINS MÉDICOS; SUPLEMENTOS ALIMENTARES; SUPLEMENTOS À BASE DE PLANTAS; SUPLEMENTOS ALIMENTARES MEDICINAIS; SUPLEMENTOS ALIMENTARES DIETÉTICOS; SUPLEMENTOS ALIMENTARES DE LEVEDURA; SUPLEMENTOS ALIMENTARES DE ALBUMINA; SUPLEMENTOS ALIMENTARES COM EFEITO COSMÉTICO; SUPLEMENTOS ALIMENTARES DE GÉRMEN DE TRIGO; SUPLEMENTOS ALIMENTARES MINERAIS; SUPLEMENTOS ALIMENTARES NÃO PARA USO MEDICINAL; SUPLEMENTOS ALIMENTARES PARA USO MEDICINAL; SUPLEMENTOS ALIMENTARES PARA CONSUMO HUMANO; SUPLEMENTOS ANTIOXIDANTES; SUPLEMENTOS DIETÉTICOS; SUPLEMENTOS DIETÉTICOS DE VITAMINAS; SUPLEMENTOS DIETÉTICOS PARA USO MEDICINAL; SUPLEMENTOS DIETÉTICOS PARA DESPORTISTAS; SUPLEMENTOS NUTRICIONAIS; SUPLEMENTOS MINERAIS NUTRITIVOS; SUPLEMENTOS VITAMÍNICOS

(591)

(540)

GRAVIOLA PROZONO

(550)

FRUTA; XAROPES PARA FAZER REFRIGERANTES; CONCENTRADOS PARA UTILIZAR NA PREPARAÇÃO DE REFRIGERANTES; NÉCTARES DE FRUTAS, SEM ÁLCOOL; XAROPES PARA BEBIDAS; XAROPES DE GROSELHA PRETA; XAROPE PARA FAZER BEBIDAS; XAROPES E OUTRAS PREPARAÇÕES NÃO ALCOÓLICAS PARA FAZER BEBIDAS; XAROPES PARA FAZER BEBIDAS À BASE DE SORO DE LEITE; XAROPES PARA PREPARAR BEBIDAS COM SABOR A FRUTAS

33 LICORES; EXTRATOS DE LICORES ESPIRITUOSOS; DIGESTIVOS [LICORES E VINHOS]; DIGESTIVOS [LICORES E BEBIDAS ALCOÓLICAS]; LICORES CREMOSOS; LICORES CONTENDO NATAS; LICORES À BASE DE WHISKY ESCOCÊS; LICORES À BASE DE CAFÉ; LICORES DE ERVAS; VINHO BRANCO; VINHO TINTO; VINHOS ESPUMANTES; VINHOS DOCES; VINHOS ESPUMANTES NATURAIS; VINHOS GENEROSOS; AGUARDENTES; GENEBRA [AGUARDENTE]; VODKA

(591)

(540)

MAIUM

(550)

(210) **620499** MNA
 (220) 2019.03.15

(300)

(730) **PT ISABELA CUNHA PEREIRA, UNIP. LDA.**

(511) 35 SERVIÇOS DE COMÉRCIO A RETALHO RELACIONADOS COM A VENDA DE VESTUÁRIO E ACESSÓRIOS DE VESTUÁRIO; SERVIÇOS DE LOJAS DE VENDA A RETALHO NO SETOR DO VESTUÁRIO; SERVIÇOS DE LOJAS DE VENDA A RETALHO ONLINE RELACIONADOS COM VESTUÁRIO; SERVIÇOS DE VENDA A RETALHO RELACIONADOS COM ACESSÓRIOS DE VESTUÁRIO; SERVIÇOS DE VENDA A RETALHO RELACIONADOS COM ACESSÓRIOS DE MODA

(591)

(540)

KOOKII
 BOUTIQUE

(550)

(531) 27.5.1

(210) **620497** MNA
 (220) 2019.03.15

(300)

(730) **PT NUNO EZEQUIEL MENDES PAIS**

(511) 32 SUMOS; SUMOS DE FRUTA; SUMOS CONCENTRADOS; ÁGUA GASOSA VITAMINADA [BEBIDAS]; ÁGUAS GASOSAS [SODAS]; REFRIGERANTES À BASE DE FRUTAS AROMATIZADAS COM CHÁ; REFRIGERANTES COM AROMA DE CAFÉ; COLAS [REFRIGERANTES]; GINGER ALE [BEBIDA REFRIGERADA DE GENGIBRE]; REFRIGERANTES DE BAIXO TEOR CALÓRICO; REFRIGERANTES COM SABOR A

(210) **620502** MNA

(220) 2019.03.15

(300)

(730) **PT MIGUEL PAIXÃO SEGUROS UNIPESOAAL, LDA.**

(511) 36 AGÊNCIAS DE SEGUROS

(591)

(540)

MPSEG

(550)

(210) **620505** MNA

(220) 2019.03.15

(300)

(730) **PT SOCALCOS SIVESTRES MEDIAÇÃO IMOBILIÁRIA, LDA**

(511) 36 AGÊNCIA IMOBILIÁRIA

(591)

(540)

CASAPINHAL

(550)

(210) **620506** MNA

(220) 2019.03.15

(300)

(730) **PT JOAQUIM JOSÉ MARTINS ANTUNES**

(511) 33 VINHOS

(591)

(540)

MARQUÊS DE LISBOA

(550)

(210) **620508** MNA

(220) 2019.03.15

(300)

(730) **PT GLOBALFILTROS, COMPONENTES MECÂNICOS LDA**

(511) 09 BATERIAS

(591)

(540)

BATLIDER

(550)

(210) **620509** MNA

(220) 2019.03.16

(300)

(730) **PT DANIEL DUARTE GOUVEIA PITA**

(511) 39 ALUGUER CONTRATUAL DE VEÍCULOS; ALUGUER DE AUTOCARAVANAS; ALUGUER DE AUTOCARROS; ALUGUER DE AUTOMÓVEIS; ALUGUER DE AUTOMÓVEIS A HIDROGÉNIO; ALUGUER DE AUTOMÓVEIS COM MOTORISTA; ALUGUER DE AUTOMÓVEIS ELÉTRICOS; ALUGUER DE BICICLETAS; ALUGUER DE CAMIÕES; ALUGUER DE CAMIÕES E VEÍCULOS; ALUGUER DE CARRINHAS DE MUDANÇAS;

(591)

(540)

(550)

ALUGUER DE CARRINHOS; ALUGUER DE CARROS MOTORIZADOS; ALUGUER DE MEIOS DE TRANSPORTE; ALUGUER DE MOTOCICLOS; ALUGUER DE REBOQUES DE AUTOMÓVEIS; ALUGUER DE SCOOTERS DESTINADAS AO TRANSPORTE; ALUGUER DE VEÍCULOS; ALUGUER DE VEÍCULOS COMERCIAIS; ALUGUER DE VEÍCULOS DE MERCADORIAS; ALUGUER DE VEÍCULOS DE PASSAGEIROS; ALUGUER DE VEÍCULOS DE TRACÇÃO E REBOQUES; ALUGUER DE VEÍCULOS DE TRANSPORTE; ALUGUER DE VEÍCULOS ELÉTRICOS; ALUGUER DE VEÍCULOS, EM PARTICULAR, AUTOMÓVEIS E CAMIÕES; ALUGUER DE VEÍCULOS EQUIPADOS COM GPS; ALUGUER DE VEÍCULOS MOTORIZADOS; ALUGUER DE VEÍCULOS PARA TRANSPORTE; ALUGUER DE VEÍCULOS PARA VIAGEM; ALUGUER DE VEÍCULOS RECREATIVOS; ALUGUER DE VEÍCULOS RODOVIÁRIOS; ALUGUER DE VEÍCULOS RODOVIÁRIOS MOTORIZADOS; ALUGUER DE VEÍCULOS TERRESTRES MOTORIZADOS; ALUGUER DE VEÍCULOS TERRESTRES; ALUGUER POR CONTRATO DE VEÍCULOS; ALUGUER POR CONTRATO DE VEÍCULOS DE TRANSPORTE; CONTRATO DE ALUGUER DE VEÍCULOS MOTORIZADOS; DISPONIBILIZAÇÃO DE INFORMAÇÃO SOBRE SERVIÇOS DE ALUGUER DE AUTOMÓVEIS; DISPONIBILIZAÇÃO DE INFORMAÇÃO SOBRE SERVIÇOS DE ALUGUER DE BICICLETAS; DISPONIBILIZAÇÃO DO ALUGUER DE AUTOMÓVEIS; EMPRÉSTIMO DE VEÍCULOS; FORNECIMENTO DE INFORMAÇÕES SOBRE AUTOMÓVEIS PARA ALUGUER, ATRAVÉS DA INTERNET; FORNECIMENTO DE VEÍCULOS ALUGADOS PARA O TRANSPORTE DE PASSAGEIROS; FORNECIMENTO DE VEÍCULOS ALUGADOS; FRETAMENTO DE MEIOS DE TRANSPORTE; FRETAMENTO DE VEÍCULOS; FRETAMENTO DE VEÍCULOS MOTORIZADOS; FRETAMENTO DE VEÍCULOS TERRESTRES; LEASING DE AUTOMÓVEIS; ORGANIZAÇÃO DE ALUGUER DE VEÍCULOS; ORGANIZAÇÃO DO ALUGUER DE TODOS OS MEIOS DE TRANSPORTE; ORGANIZAÇÃO DO ALUGUER DE VEÍCULOS; ORGANIZAÇÃO DO ALUGUER DO CARRO COMO PARTE DO PACOTE DE FÉRIAS; PRESTAÇÃO DE SERVIÇOS DE ALUGUER DE VEÍCULOS; RESERVA DE ALUGUER DE AUTOMÓVEIS; SERVIÇOS DE AGÊNCIA DE RESERVAS DE ALUGUER DE AUTOMÓVEIS; SERVIÇOS DE ALUGUER DE AUTOMÓVEIS COM MOTORISTA; SERVIÇOS DE ALUGUER DE AUTOMÓVEIS; SERVIÇOS DE ALUGUER DE VEÍCULOS TERRESTRES MOTORIZADOS; SERVIÇOS DE ALUGUER DE VEÍCULOS AUTOMÓVEIS; SERVIÇOS DE ALUGUER DE VEÍCULOS MOTORIZADOS; SERVIÇOS DE ALUGUER DE VEÍCULOS TERRESTRES; SERVIÇOS DE ALUGUER DE VEÍCULOS DE TRANSPORTE; SERVIÇOS DE RESERVA PARA ALUGUER DE VEÍCULOS; SERVIÇOS DE PARTILHA DE BICICLETAS; SERVIÇOS DE RESERVAS PARA ALUGUER DE AUTOMÓVEIS; SERVIÇOS RELACIONADOS COM O ALUGUER DE VEÍCULOS; SERVIÇOS RELACIONADOS COM A ORGANIZAÇÃO DE ALUGUER DE VEÍCULOS; SERVIÇOS RELACIONADOS COM O ALUGUER DE AUTOMÓVEIS; RESERVA DE AUTOMÓVEIS DE ALUGUER

RENTING MADEIRA

(550)

(210) **620510** MNA

(220) 2019.03.16

(300)

(730) **PT DANIEL DUARTE GOUVEIA PITA**

(511) 39 ALUGUER CONTRATUAL DE VEÍCULOS; ALUGUER DE AUTOCARAVANAS; ALUGUER DE AUTOCARROS; ALUGUER DE AUTOMÓVEIS; ALUGUER DE AUTOMÓVEIS A HIDROGÉNIO; ALUGUER DE AUTOMÓVEIS COM MOTORISTA; ALUGUER DE AUTOMÓVEIS ELÉTRICOS; ALUGUER DE BICICLETAS; ALUGUER DE CAMIÕES E VEÍCULOS; ALUGUER DE CARRINHAS DE MUDANÇAS; ALUGUER DE CARROS MOTORIZADOS; ALUGUER DE MEIOS DE TRANSPORTE; ALUGUER DE MOTOCICLOS; ALUGUER DE REBOQUES DE AUTOMÓVEIS; ALUGUER DE SCOOTERS DESTINADAS AO TRANSPORTE; ALUGUER DE VEÍCULOS COMERCIAIS; ALUGUER DE VEÍCULOS; ALUGUER DE VEÍCULOS DE MERCADORIAS; ALUGUER DE VEÍCULOS DE PASSAGEIROS; ALUGUER DE VEÍCULOS DE TRACÇÃO E REBOQUES; ALUGUER DE VEÍCULOS DE TRANSPORTE; ALUGUER DE VEÍCULOS ELÉTRICOS; ALUGUER DE VEÍCULOS, EM PARTICULAR, AUTOMÓVEIS E CAMIÕES; ALUGUER DE VEÍCULOS EQUIPADOS COM GPS; ALUGUER DE VEÍCULOS MOTORIZADOS; ALUGUER DE VEÍCULOS PARA VIAGEM; ALUGUER DE VEÍCULOS PARA TRANSPORTE; ALUGUER DE VEÍCULOS RECREATIVOS; ALUGUER DE VEÍCULOS RODOVIÁRIOS MOTORIZADOS; ALUGUER DE VEÍCULOS RODOVIÁRIOS; ALUGUER DE VEÍCULOS TERRESTRES MOTORIZADOS; ALUGUER DE VEÍCULOS TERRESTRES; ALUGUER POR CONTRATO DE VEÍCULOS; ALUGUER POR CONTRATO DE VEÍCULOS DE TRANSPORTE; CONTRATO DE ALUGUER DE VEÍCULOS MOTORIZADOS; DISPONIBILIZAÇÃO DE INFORMAÇÃO SOBRE SERVIÇOS DE ALUGUER DE AUTOMÓVEIS; DISPONIBILIZAÇÃO DE INFORMAÇÃO SOBRE SERVIÇOS DE ALUGUER DE BICICLETAS; DISPONIBILIZAÇÃO DO ALUGUER DE AUTOMÓVEIS; EMPRÉSTIMO DE VEÍCULOS; FORNECIMENTO DE INFORMAÇÕES SOBRE AUTOMÓVEIS PARA ALUGUER, ATRAVÉS DA INTERNET; FORNECIMENTO DE VEÍCULOS ALUGADOS PARA O TRANSPORTE DE PASSAGEIROS; FORNECIMENTO DE VEÍCULOS ALUGADOS; FRETAMENTO DE MEIOS DE TRANSPORTE; FRETAMENTO DE VEÍCULOS MOTORIZADOS; FRETAMENTO DE VEÍCULOS TERRESTRES; ORGANIZAÇÃO DE ALUGUER DE VEÍCULOS; ORGANIZAÇÃO DO ALUGUER DE TODOS OS MEIOS DE TRANSPORTE; ORGANIZAÇÃO DO ALUGUER DE VEÍCULOS; ORGANIZAÇÃO DO ALUGUER DO CARRO COMO PARTE DO PACOTE DE FÉRIAS; PRESTAÇÃO DE SERVIÇOS DE ALUGUER DE VEÍCULOS; RESERVA DE AUTOMÓVEIS DE ALUGUER; RESERVA DE ALUGUER DE AUTOMÓVEIS; SERVIÇOS DE AGÊNCIA DE RESERVAS DE ALUGUER DE AUTOMÓVEIS; SERVIÇOS DE ALUGUER DE AUTOMÓVEIS COM MOTORISTA; SERVIÇOS DE ALUGUER DE AUTOMÓVEIS; SERVIÇOS DE ALUGUER DE VEÍCULOS TERRESTRES MOTORIZADOS; SERVIÇOS DE ALUGUER DE VEÍCULOS AUTOMÓVEIS; SERVIÇOS DE ALUGUER DE VEÍCULOS MOTORIZADOS; SERVIÇOS DE ALUGUER DE VEÍCULOS TERRESTRES; SERVIÇOS DE ALUGUER DE VEÍCULOS DE TRANSPORTE; SERVIÇOS DE PARTILHA DE BICICLETAS; SERVIÇOS DE RESERVA PARA ALUGUER DE VEÍCULOS; SERVIÇOS DE RESERVAS PARA ALUGUER DE AUTOMÓVEIS; SERVIÇOS RELACIONADOS COM O ALUGUER DE VEÍCULOS;

(591)

(540)

(550)

SERVIÇOS RELACIONADOS COM A ORGANIZAÇÃO DE ALUGUER DE VEÍCULOS; SERVIÇOS RELACIONADOS COM O ALUGUER DE AUTOMÓVEIS; FRETAMENTO DE VEÍCULOS; FRETAMENTO DE AUTOCARROS; FRETAMENTO DE AVIÕES; ALUGUER DE VEÍCULOS EQUIPADOS COM PLATAFORMAS DE ELEVAÇÃO; ALUGUER DE CAMIÕES E REBOQUES; ALUGUER DE CAMIÕES; ALUGUER DE CAMIÕES-CISTERNA

4AND2WHEELSRENT(210) **620516**

MNA

(220) 2019.03.16

(300)

(730) **PT PEDRO NUNO GOMES PINHO**

(511) 41 FOTOGRAFIA; FOTOGRAFIA AÉREA

(591)

(540)

(550)

DARK FRAME STUDIO(210) **620519**

MNA

(220) 2019.03.16

(300)

(730) **PT PEDRO CHAVES DE FARIA E CASTRO**

(511) 37 INSTALAÇÃO DE ALARMES ANTIRROUBO; INSTALAÇÃO DE ALARMES DE INCÊNDIO; INSTALAÇÃO DE SISTEMAS DE SEGURANÇA; INSTALAÇÃO DE SISTEMAS DE DETEÇÃO DE INCÊNDIOS; INSTALAÇÃO DE SISTEMAS DE CONTROLO DE ACESSO; INSTALAÇÃO E REPARAÇÃO DE DISPOSITIVOS DE ALARME DE INCÊNDIO; INSTALAÇÃO, MANUTENÇÃO E REPARAÇÃO DE ALARMES ANTIRROUBO; MANUTENÇÃO E ASSISTÊNCIA TÉCNICA DE SISTEMAS DE ALARME DE INCÊNDIO; MANUTENÇÃO E ASSISTÊNCIA DE ALARMES DE SEGURANÇA; REPARAÇÃO DE ALARMES; REPARAÇÃO DE ALARMES DE INCÊNDIO; REPARAÇÃO DE DISPOSITIVOS DE ALARME; REPARAÇÃO OU MANUTENÇÃO DE ALARMES DE INCÊNDIO; SERVIÇOS PARA A INSTALAÇÃO DE ALARMES

42 ATUALIZAÇÃO DE BASE DE DADOS DE SOFTWARE; ATUALIZAÇÃO DE SOFTWARE INFORMÁTICO; ATUALIZAÇÃO DE SOFTWARE PARA PROCESSAMENTO DE DADOS; ATUALIZAÇÃO DE SOFTWARE PARA SISTEMAS DE COMUNICAÇÃO; ATUALIZAÇÃO E ADAPTAÇÃO DE PROGRAMAS INFORMÁTICOS ÀS NECESSIDADES DOS UTILIZADORES; ATUALIZAÇÃO E MELHORAMENTO DE SOFTWARE; CONCEÇÃO DE BASES DE DADOS INFORMÁTICAS

45 CONSULTADORIA EM MATÉRIA DE SEGURANÇA; CONTROLO DE SEGURANÇA DE PESSOAS E BAGAGENS EM AEROPORTOS; MONITORIZAÇÃO DE ALARMES DE SEGURANÇA ANTI-ROUBO; MONITORIZAÇÃO DE ALARMES DE INCÊNDIO; MONITORIZAÇÃO DE SISTEMAS DE SEGURANÇA; PRESTAÇÃO DE SERVIÇOS DE INFORMAÇÃO

SOBRE GUARDA-COSTAS; SERVIÇOS DE AGENTES DE SEGURANÇA EM LOJAS; SERVIÇOS DE ASSESSORIA EM MATÉRIA DE SEGURANÇA; SERVIÇOS DE ASSESSORIA RELACIONADOS COM SEGURANÇA; SERVIÇOS DE GUARDAS DE SEGURANÇA; SERVIÇOS DE MONITORIZAÇÃO DE ALARMES; SERVIÇOS DE SEGURANÇA; SERVIÇOS DE SEGURANÇA DE INSTALAÇÕES; SERVIÇOS DE SEGURANÇA DESTINADOS À PROTEÇÃO DE BENS; SERVIÇOS DE SEGURANÇA EM EVENTOS PÚBLICOS; SERVIÇOS DE SEGURANÇA PARA A PROTEÇÃO DE BENS; SERVIÇOS DE SEGURANÇA PARA A PROTEÇÃO DE PESSOAS; SERVIÇOS DE SEGURANÇA PARA A PROTEÇÃO FÍSICA DE BENS TANGÍVEIS E INDIVÍDUOS; SERVIÇOS DE SEGURANÇA PARA A PROTEÇÃO FÍSICA DE BENS MATERIAIS; SERVIÇOS DE SEGURANÇA PARA A PROTEÇÃO DE BENS E DE INDIVÍDUOS; SERVIÇOS DE SEGURANÇA PARA A PROTEÇÃO DE BENS E DE PESSOAS; SERVIÇOS DE VIGILÂNCIA; SERVIÇOS DE VIGILÂNCIA ELETRÔNICA COM FINS DE SEGURANÇA; VERIFICAÇÃO DE BAGAGENS PARA FINS DE SEGURANÇA; VIGILÂNCIA EM CIRCUITO FECHADO; VIGILÂNCIA NOTURNA; VIGILANTES NOTURNOS; INSPEÇÃO DE BAGAGEM COM FINS DE SEGURANÇA; INSPEÇÃO DE SEGURANÇA DOS PASSAGEIROS DE COMPANHIAS AÉREAS; INSPEÇÕES DE SEGURANÇA DE BAGAGENS PARA LINHAS AÉREAS; PROTEÇÃO PESSOAL [ESCOLTA]; SERVIÇOS DE CONSULTORIA EM RELAÇÃO À SEGURANÇA; SERVIÇOS DE INSPEÇÃO DE SEGURANÇA DE BAGAGEM EM AEROPORTOS

(591)
(540)

PROVISE

(550)

(210) **620521** MNA
(220) 2019.03.16
(300)
(730) **PT ODILON JOSE DE OLIVEIRA**
(511) 43 FORNECIMENTO DE ALIMENTOS E BEBIDAS PARA CLIENTES

(591)
(540)

FRANGO DO BAIRRO

(550)

(210) **620522** MNA
(220) 2019.03.16
(300)
(730) **PT FILIPE MOTA FONSECA MACEDO**
(511) 43 SERVIÇOS DE ALOJAMENTO

(591)
(540)

ARTURBANLOFTS

(550)

(210) **620523** MNA
(220) 2019.03.16
(300)
(730) **PT MARCOS ROBERTO DE CARVALHO
ESTRÓCIO MARTINS**
(511) 35 SERVIÇOS GROSSISTAS RELACIONADOS COM BEBIDAS ALCOÓLICAS (EXCETO CERVEJA); SERVIÇOS GROSSISTAS RELACIONADOS COM ALIMENTOS

(591)
(540)

FRONTTIERS FINE FOODS

(550)

(210) **620524** MNA
(220) 2019.03.16
(300)
(730) **PT HELENA MARGARIDA LOPES DA SILVA
PINTO E SIMAS**

(511) 05 SUPLEMENTOS ALIMENTARES PARA ANIMAIS DE ESTIMAÇÃO; SUPLEMENTOS DIETÉTICOS PARA ANIMAIS DE ESTIMAÇÃO EM FORMA DE GULOSEIMAS PARA ANIMAIS DE ESTIMAÇÃO; VITAMINAS PARA ANIMAIS DE ESTIMAÇÃO
41 ADESTRAMENTO DE ANIMAIS; ADESTRAMENTO DE ANIMAIS PARA TERCEIROS; ANIMAIS (ADESTRAMENTO DE -); ENSINO DE CUIDADOS A ANIMAIS DOMÉSTICOS; ENSINO DE CUIDADOS A PRESTAR A ANIMAIS DOMÉSTICOS; ENSINO DE PRESTAÇÃO DE CUIDADOS A ANIMAIS DE ESTIMAÇÃO NA GESTÃO DE EXIBIÇÕES DE ANIMAIS DE ESTIMAÇÃO; ESCOLAS DE ADESTRAMENTO PARA ANIMAIS; FORMAÇÃO EM ADESTRAMENTO DE ANIMAIS; FORMAÇÃO RELACIONADA COM A GESTÃO DE MOSTRAS DE ANIMAIS DE ESTIMAÇÃO; FORMAÇÃO RELACIONADA COM A GESTÃO DE EXIBIÇÕES DE ANIMAIS DE ESTIMAÇÃO; FORMAÇÃO RELACIONADA COM A GESTÃO DE ESPETÁCULOS DE ANIMAIS DE ESTIMAÇÃO; FORNECIMENTO DE SERVIÇOS DE EXERCÍCIO FÍSICO PARA ANIMAIS
43 PENSÕES PARA ANIMAIS; SERVIÇOS DE ASSISTÊNCIA A ANIMAIS; SERVIÇOS DE PENSÕES PARA ANIMAIS
44 PRESTAÇÃO DE INFORMAÇÕES RELACIONADAS COM A CRIAÇÃO DE ANIMAIS; SERVIÇOS DE ASSESSORIA RELACIONADOS COM OS CUIDADOS DE ANIMAIS; SERVIÇOS DE ASSESSORIA RELACIONADOS COM O TRATAMENTO DE ANIMAIS DE COMPANHIA; SERVIÇOS DE BANHOS PARA ANIMAIS DE ESTIMAÇÃO; SERVIÇOS DE ESTETICISTA DE ANIMAIS

(591)
(540)

DOGS BEST FRIEND

(550)

(210) **620526** MNA
(220) 2019.03.17
(300)
(730) **PT JOÃO PEDRO DO VALE GAIA BRÁS**

(511) 36 ALUGUER DE APARTAMENTOS; ALUGUER DE BENS IMOBILIÁRIOS; ALUGUER DE CASAS; ALUGUER DE ESCRITÓRIOS E APARTAMENTOS; ALUGUER DE ESCRITÓRIOS [IMOBILIÁRIO]; ALUGUER DE ESPAÇO PARA ESCRITÓRIOS; ALUGUER DE MORÁDIAS; ALUGUER DE PROPRIEDADES; ALUGUER DE TERRENOS; ALUGUER DE VIVENDAS; ALUGUER E ARRENDAMENTO DE INSTALAÇÕES COMERCIAIS; ALUGUER E ARRENDAMENTO DE ESCRITÓRIOS; ALUGUER OU ARRENDAMENTO DE EDIFÍCIOS; ARRENDAMENTO DE ANDARES; ARRENDAMENTO DE APARTAMENTOS; ARRENDAMENTO DE APARTAMENTOS, DE ESTÚDIOS E DE QUARTOS; ARRENDAMENTO DE BENS IMOBILIÁRIOS; ARRENDAMENTO DE CASAS; ARRENDAMENTO DE EDIFÍCIOS; ARRENDAMENTO DE ESCRITÓRIOS; ARRENDAMENTO DE ESCRITÓRIOS PARA CO-WORKING; ARRENDAMENTO DE IMÓVEIS; ARRENDAMENTO DE PROPRIEDADES; ARRENDAMENTO DE TERRENOS; ARRENDAMENTO E ALUGUER DE ALOJAMENTO PERMANENTE; CONTRATAÇÃO DE ALUGUER DE ALOJAMENTO; ORGANIZAÇÃO DE ARRENDAMENTOS [UNICAMENTE BENS IMOBILIÁRIOS]; ORGANIZAÇÃO DE ARRENDAMENTO DE IMÓVEIS; ORGANIZAÇÃO DE CONTRATOS PARA ARRENDAMENTO DE BENS IMOBILIÁRIOS; ORGANIZAÇÃO DE CONTRATOS DE ARRENDAMENTO DE BENS IMOBILIÁRIOS; SERVIÇOS DE ALUGUER DE APARTAMENTOS; SERVIÇOS DE ARRENDAMENTO DE TERRENOS

43 ALUGUER DE ALOJAMENTO TEMPORÁRIO; ALUGUER DE QUARTOS ENQUANTO ALOJAMENTO TEMPORÁRIO; ALUGUER TEMPORÁRIO DE QUARTOS; ARRENDAMENTO DE QUARTOS; DISPONIBILIZAÇÃO DE ACOMODAÇÕES PARA ALOJAMENTO TEMPORÁRIO; DISPONIBILIZAÇÃO DE INFORMAÇÃO SOBRE ALOJAMENTO TEMPORÁRIO VIA INTERNET; DISPONIBILIZAÇÃO DE INFORMAÇÃO SOBRE SERVIÇOS DE ALOJAMENTO TEMPORÁRIO; FORNECIMENTO DE ALOJAMENTOS TEMPORÁRIOS MOBILADOS; FORNECIMENTO DE ALOJAMENTO HABITACIONAL TEMPORÁRIO; FORNECIMENTO DE INSTALAÇÕES PARA EVENTOS E DE INSTALAÇÕES TEMPORÁRIAS PARA ESCRITÓRIOS E REUNIÕES; ORGANIZAÇÃO DE ALOJAMENTO TEMPORÁRIO; ORGANIZAÇÃO E FORNECIMENTO DE ALOJAMENTO TEMPORÁRIO; PRESTAÇÃO DE INFORMAÇÕES RELACIONADAS COM RESERVA DE ALOJAMENTO; RESERVA DE ALOJAMENTO PARA VIAJANTES; RESERVA DE ALOJAMENTO TEMPORÁRIO VIA INTERNET; RESERVA DE ALOJAMENTO TEMPORÁRIO; RESERVA DE QUARTOS; RESERVAS DE ALOJAMENTO; RESERVAS DE ALOJAMENTO TEMPORÁRIO; RESERVAS DE ALOJAMENTOS TEMPORÁRIOS; SERVIÇOS DE ALOJAMENTO; SERVIÇOS DE ALOJAMENTOS PARA FÉRIAS; SERVIÇOS DE ALUGUER DE QUARTOS; SERVIÇOS DE RECEÇÃO PARA ALOJAMENTO TEMPORÁRIO [GESTÃO DE CHEGADAS E PARTIDAS]; SERVIÇOS DE RESERVA DE QUARTOS; SERVIÇOS DE RESERVA PARA MARCAÇÃO DE ALOJAMENTO; SERVIÇOS DE RESERVAS DE ALOJAMENTO; SERVIÇOS DE RESERVAS PARA ALOJAMENTO; SERVIÇOS PARA MARCAÇÃO DE ALOJAMENTO; ALOJAMENTO EM CASAS DE TURISMO; ALOJAMENTOS DE FÉRIAS; ALUGUER DE ALOJAMENTO TEMPORÁRIO EM CASAS E APARTAMENTOS DE FÉRIAS; CASAS DE HÓSPEDES; DISPONIBILIZAÇÃO DE ALOJAMENTO TEMPORÁRIO EM CASAS DE FÉRIAS; DISPONIBILIZAÇÃO DE ALOJAMENTO TEMPORÁRIO PARA HÓSPEDES; DISPONIBILIZAÇÃO DE ALOJAMENTO TEMPORÁRIO COMO PARTE DE PACOTES DE HOSPITALIDADE; FORNECIMENTO DE

(591)
(540)

(550)

ALOJAMENTO PARA FÉRIAS; FORNECIMENTO DE ALOJAMENTO TEMPORÁRIO EM APARTAMENTOS DE FÉRIAS; RESERVA DE ALOJAMENTO TEMPORÁRIO EM CASAS DE FÉRIAS; RESERVA DE ALOJAMENTOS TURÍSTICOS; RESERVA DE QUARTOS PARA VIAJANTES

JS SWEET HOMES & APARTMENTS

(210) **620527**

MNA

(220) 2019.03.17

(300)

(730) **PT MARIO JORGE SAXE COSTA DIAS**

(511) 41 INSTRUÇÃO EDUCATIVA; INSTRUÇÃO EM EXERCÍCIO FÍSICO; ORGANIZAÇÃO DE AULAS DE DESPORTO; REALIZAÇÃO DE AULAS; ENSINO DE DESPORTOS; AULAS DE DESPORTO; ATIVIDADES DESPORTIVAS E RECREATIVAS; ENSINO, TREINO E INSTRUÇÃO DE DESPORTOS; INSTRUÇÃO DESPORTIVA; ORGANIZAÇÃO DE ATIVIDADES DESPORTIVAS E DE COMPETIÇÕES DESPORTIVAS; SERVIÇOS DE DESPORTO; ESCOLA DE SURF.

(591)

(540)

(550)

BARRINHA SURF SCHOOL

(210) **620542**

MNA

(220) 2019.03.14

(300)

(730) **PT MARIA CONSTANÇA DA SILVA BASTO DE SENA ESTEVES**

(511) 45 SERVIÇOS DE INTERMEDIÇÃO ENTRE VOLUNTÁRIOS E INSTITUIÇÕES DE VOLUNTARIADO; SERVIÇOS DE PRESTAÇÃO DE INFORMAÇÕES E INSCRIÇÕES RELATIVAS A ENTIDADES DE VOLUNTARIADO

(591)

(540)

(550)



(531) 10.3.15

LOJAS ON-LINE; PUBLICIDADE; SERVIÇOS PUBLICITÁRIOS E DE MARKETING ON-LINE; SERVIÇOS DE ADMINISTRAÇÃO COMERCIAL PARA O PROCESSAMENTO DE VENDAS E TRANSAÇÕES REALIZADAS EM REDES INFORMÁTICAS MUNDIAIS OU NA INTERNET

(591) AZUL;PRETO;

(540)

(210) **620543** MNA

(220) 2019.03.14

(300)

(730) **PT FAMIGESTE SGPS, S.A.**

(511) 36 SERVIÇOS FINANCEIROS DE LEASING À HABITAÇÃO.

(591)

(540)



(550)

(531) 3.4.11 ; 3.4.13



(550)

(531) 26.1.5 ; 27.5.8

(210) **620549** MNA

(220) 2019.03.14

(300)

(730) **PT SALVADOR CORRÊA HENRIQUES BOTELHO DE SOUSA**

(511) 41 EDUCAÇÃO; FORMAÇÃO; DIVERTIMENTO; ATIVIDADES DESPORTIVAS E CULTURAIS

(591)

(540)

(210) **620545** MNA

(220) 2019.03.14

(300)

(730) **PT AQUASIS - SISTEMAS DE INFORMAÇÃO, S.A.**(511) 35 PUBLICIDADE
42 CONCEPÇÃO, PROJECTO E DESENVOLVIMENTO DE HARDWARE E SOFTWARE DE COMPUTADOR

(591)

(540)



(550)

(531) 26.3.4 ; 26.5.1



(550)

(531) 1.3.2 ; 2.1.2 ; 26.1.5 ; 27.5.1

(210) **620547** MNA

(220) 2019.03.14

(300)

(730) **PT JACQUES DA CONCEIÇÃO RODRIGUES**

(511) 35 SERVIÇOS DE GESTÃO DE VENDAS A RETALHO ATRAVÉS DE REDES INFORMÁTICAS; ORGANIZAÇÃO DE TRANSAÇÕES COMERCIAIS ATRAVÉS DE LOJAS ON-LINE; PROMOÇÃO DE VENDAS PARA TERCEIROS ATRAVÉS DE LOJA ELECTRÓNICA OU SHOPPING ON-LINE DE PRODUTOS E/OU SERVIÇOS; APRESENTAÇÃO DE PRODUTOS NOS MEIOS DE COMUNICAÇÃO, PARA FINS DE VENDA ON-LINE OU A RETALHO; PROMOÇÃO DE PRODUTOS E SERVIÇOS DE TERCEIROS ATRAVÉS DE ANÚNCIOS EM WEBSITES DA INTERNET; ORGANIZAÇÃO DE TRANSAÇÕES COMERCIAIS PARA TERCEIROS ATRAVÉS DE

(210) **620550** MNA

(220) 2019.03.14

(300)

(730) **PT INSTITUTO POLITÉCNICO DE LEIRIA**

(511) 09 APLICAÇÕES MÓVEIS; APLICAÇÕES DE SOFTWARE INFORMÁTICO DESCARREGÁVEIS; APLICAÇÕES MÓVEIS DESCARREGÁVEIS PARA TRANSMISSÃO DE DADOS; APLICAÇÕES MÓVEIS(PERMITEM AO UTILIZADOR TRAZER CONSIGO NO SEU SMARTPHONE OU TABLET O HISTORIAL DAS SUAS ANÁLISES CLÍNICAS(INCLUI ANÁLISE DE TENDÊNCIAS E ESTATÍSTICAS ÚTEIS, PERMITINDO AO UTILIZADOR ESTAR ATENTO AOS SEUS PARÂMETROS VITAIS E TOMAR DECISÕES DE AJUSTE A HÁBITOS DE VIDA,PERMITE AINDA PARTILHAR ESTES DADOS COM PROFISSIONAIS DA SAÚDE).

MNA

(591)

(540)

MYPOCKETHEALTH

(550)

(210) **620551****MNA**

(220) 2019.03.14

(300)

(730) **PT INSTITUTO POLITÉCNICO DE LEIRIA**

(511) 09 APLICAÇÕES MÓVEIS; APLICAÇÕES MÓVEIS DESCARREGÁVEIS PARA TRANSMISSÃO DE DADOS; APLICAÇÕES DE SOFTWARE INFORMÁTICO DESCARREGÁVEIS; APLICAÇÕES MÓVEIS QUE PERMITEM AO UTILIZADOR TRAZER CONSIGO (NO SEU SMARTPHONE OU TABLET) O HISTORIAL DAS SUAS ANÁLISES CLÍNICAS, E QUE INCLUI ANÁLISE DE TENDÊNCIAS E ESTATÍSTICAS ÚTEIS, PERMITINDO AO UTILIZADOR ESTAR ATENTO AOS SEUS PARÂMETROS VITAIS E TOMAR DECISÕES DE AJUSTE A HÁBITOS DE VIDA. PERMITE AINDA PARTILHAR ESTES DADOS COM PROFISSIONAIS DA SAÚDE.

42 FORNECIMENTO DE ACESSO TEMPORÁRIO A APLICAÇÕES DE SOFTWARE NÃO PASSÍVEIS DE DOWNLOAD, ACESSÍVEIS ATRAVÉS DE UM WEBSITE; FORNECIMENTO DE ACESSO TEMPORÁRIO A APLICAÇÕES BASEADAS NA WEB; FORNECIMENTO DE ACESSO TEMPORÁRIO A APLICAÇÕES DE SOFTWARE NÃO PASSÍVEIS DE DOWNLOAD, ACESSÍVEIS ATRAVÉS DE WEBSITE QUE PERMITE AO UTILIZADOR TRAZER CONSIGO (NO SEU SMARTPHONE OU TABLET) O HISTORIAL DAS SUAS ANÁLISES CLÍNICAS, E QUE INCLUI ANÁLISE DE TENDÊNCIAS E ESTATÍSTICAS ÚTEIS, PERMITINDO AO UTILIZADOR ESTAR ATENTO AOS SEUS PARÂMETROS VITAIS E TOMAR DECISÕES DE AJUSTE A HÁBITOS DE VIDA. PERMITE AINDA PARTILHAR ESTES DADOS COM PROFISSIONAIS DA SAÚDE.

(591)

(540)

MYVITALWALLET

(550)

(210) **620568****MNA**

(220) 2019.03.15

(300)

(730) **PT CONTERA-SOCIEDADE DE REPRESENTAÇÕES E INSTALAÇÕES TELEFÓNICAS E DE RÁDIO, LDA**

(511) 09 CAMPAINHAS [APARELHOS DE ALERTA]; CAMPAINHAS DE ALARME; CAMPAINHAS DE ALARME ELÉTRICAS; CAMPAINHAS DE AVISO; CAMPAINHAS DE AVISO ELETRÓNICAS; CAMPAINHAS METÁLICAS PARA ALARMES; CAMPAINHAS DE CHAMADA ELÉTRICAS; CAMPAINHAS DE PORTA, ELÉTRICAS; CAMPAINHAS DE SINALIZAÇÃO; CAMPAINHAS ELÉTRICAS DE PORTA; CAMPAINHAS ELÉTRICAS PARA PORTAS; BOTÕES DE CAMPAINHAS; APARELHOS INTERCOMUNICADORES TELEFÓNICOS; APARELHOS

INTERCOMUNICADORES DE VÍDEO; INTERCOMUNICADORES; INTERCOMUNICADORES DE EMERGÊNCIA PORTÁTEIS; BESOuros [CAMPAINHAS]; CÂMERAS DE DETEÇÃO DE MOVIMENTO; CÂMERAS DE VISÃO TRASEIRA PARA VEÍCULOS; SOFTWARE DE TELEVISÃO EM CIRCUITO FECHADO [CCTV]; APARELHOS DE VIGILÂNCIA ELETRÓNICA; APARELHOS ELÉTRICOS DE VIGILÂNCIA; CÂMARAS DE MONITORIZAÇÃO EM REDE PARA VIGILÂNCIA; CÂMARAS DE VÍDEO PARA VIGILÂNCIA; CÂMARAS DE VIGILÂNCIA; CÂMARAS DE VIGILÂNCIA EM REDE; DISPOSITIVOS ELETRÓNICOS PARA VIGILÂNCIA DE BEBÉS; DISPOSITIVOS PARA VIGILÂNCIA DE BEBÉS; SOFTWARE PARA A DOMÓTICA; ALARMES; ALARMES ACÚSTICOS [COM EXCEÇÃO DE ALARMES PARA VEÍCULOS]; ALARMES ANTIRROUBO ELÉTRICOS E ELETRÓNICOS; ALARMES ANTIRROUBO [EXCETO PARA VEÍCULOS]; ALARMES CONTRA O ROUBO; ALARMES DE AVISO [SEM SER PARA VEÍCULOS]; ALARMES DE INCÊNDIO; ALARMES DE PREVENÇÃO CONTRA ROUBO [SEM SER PARA VEÍCULOS]; ALARMES DE SEGURANÇA; ALARMES DE SEGURANÇA PESSOAL; ALARMES DE SEGURANÇA [SEM SER PARA VEÍCULOS]; ALARMES E EQUIPAMENTOS DE AVISO; ALARMES ELÉTRICOS; ALARMES ELÉTRICOS CONTRA INCÊNDIOS; ALARMES ELÉTRICOS DE FUMO; ALARMES ELETRÓNICOS ANTIRROUBO; ALARMES PARA BEBÉS; ALARMES PARA DETEÇÃO DE FUGAS DE ÁGUA; ALARMES PARA DETEÇÃO DE GASES INFLAMÁVEIS; ALARMES REMOTOS [SEM SER DE ANTIRROUBO PARA VEÍCULOS]; APARELHOS DE TESTES DE ALARMES DE FUMO; AVISADORES DE INCÊNDIO [ALARMES]; CONTROLOS REMOTOS PARA ACIONAR ALARMES DE VEÍCULOS; FECHADURAS ELÉTRICAS COM ALARMES; SENSORES PARA ALARMES; RECETORES DE SINAL DE ALARMES; PAINÉIS DE CONTROLO PARA ALARMES DE SEGURANÇA; APARELHOS DE CONTROLO DE ACESSOS ACCIONADOS ELETRICAMENTE; APARELHOS ELÉTRICOS DE CONTROLO DE ACESSOS; PROGRAMAS DE COMPUTADOR PARA PERMITIREM O ACESSO OU O CONTROLO DE ACESSOS; DISPOSITIVOS DE PROTEÇÃO, SEGURANÇA, DEFESA E SINALIZAÇÃO; SINALIZAÇÃO LUMINOSA OU MECÂNICA

11 APARELHOS DE VENTILAÇÃO; EXAUSTORES PARA APARELHOS DE VENTILAÇÃO; VENTOINHAS ELÉTRICAS PARA FINS DE VENTILAÇÃO; VENTOINHAS ELÉTRICAS PARA VENTILAÇÃO; VENTOINHAS ELÉTRICAS SENDO PARTES DE INSTALAÇÕES DOMÉSTICAS DE VENTILAÇÃO; VENTOINHAS PARA SISTEMAS DE VENTILAÇÃO; VENTILADORES ELÉTRICOS PARA VENTILAÇÃO; UNIDADES DE VENTILAÇÃO RESIDENCIAIS; UNIDADES DE VENTILAÇÃO; VENTILADORES MOTORIZADOS PARA VENTILAÇÃO; VENTOINHAS [PARTES DE INSTALAÇÕES DE VENTILAÇÃO]; AQUECEDORES; AQUECEDORES A GÁS; AQUECEDORES A QUEROSENE; AQUECEDORES DE ÁGUA; AQUECEDORES DE ÁGUA A GÁS; AQUECEDORES DE ÁGUA A GÁS PARA USO DOMÉSTICO; AQUECEDORES ELÉTRICOS; AQUECEDORES ELÉTRICOS DE AMBIENTE; AQUECEDORES ELÉTRICOS PARA TOALHAS; AQUECEDORES ELÉTRICOS PORTÁTEIS; AQUECEDORES INDUSTRIAIS; AQUECEDORES IRRADIANTES COM VENTOINHA; AQUECEDORES PARA BANHEIRAS COM CHUVEIRO; AQUECEDORES PARA CASAS DE BANHO; AQUECEDORES PARA SALAS; APARELHOS DE ILUMINAÇÃO DE DÍODOS EMISSORES DE LUZ [LED]; LÂMPADAS DE ILUMINAÇÃO LED

(591)

(540)

CDX HOME

(550)

(210) **620574** MNA

(220) 2019.03.15

(300)

(730) **PT JACINTA GONÇALVES**

(511) 31 FRUTAS FRESCAS, FRUTOS SECOS, LEGUMES E ERVAS

(591)

(540)

BIO DELÍCIAS DA NATUREZA

(550)

(210) **620588** MNA

(220) 2019.03.15

(300)

(730) **PT MARA RUBIA DA SILVA OLIVEIRA**

(511) 41 PUBLICAÇÃO DE JORNAIS; PUBLICAÇÃO MULTIMÉDIA DE REVISTAS, REVISTAS ESPECIALIZADAS E JORNAIS; PUBLICAÇÃO DE JORNAIS, REVISTAS, CATÁLOGOS E BROCHURAS; PUBLICAÇÃO MULTIMÉDIA DE JORNAIS; PUBLICAÇÃO ON-LINE DE LIVROS E JORNAIS ELETRÓNICOS

(591)

(540)

OLHARES DE CARNAXIDE E QUEIJAS

(550)

(210) **620592** MNA

(220) 2019.03.15

(300)

(730) **PT TENDINHA DA AVO UNIPESSOAL LDA**

(511) 36 ADMINISTRAÇÃO DE APARTAMENTOS RESIDENCIAIS; ADMINISTRAÇÃO DE BENS IMOBILIÁRIOS; ADMINISTRAÇÃO DE CARTEIRAS DE PROPRIEDADES; ADMINISTRAÇÃO DE EDIFÍCIOS; ADMINISTRAÇÃO DE HABITAÇÕES; ADMINISTRAÇÃO DE NEGÓCIOS FINANCEIROS RELACIONADOS COM BENS IMOBILIÁRIOS; ADMINISTRAÇÃO DE IMÓVEIS; AGÊNCIA IMOBILIÁRIA; AGÊNCIAS DE ALUGUER DE ALOJAMENTO (PROPRIEDADES IMOBILIÁRIAS); AGÊNCIAS DE ALUGUER DE ALOJAMENTOS PERMANENTES [APARTAMENTOS]; AGÊNCIAS DE ALUGUER DE ALOJAMENTOS [PROPRIEDADES IMOBILIÁRIAS]; AGÊNCIAS DE HABITAÇÕES DE ALOJAMENTO PERMANENTE; AGÊNCIA DE ALUGUER DE HABITAÇÕES PERMANENTES PARA PESSOAS DE GRUPOS VULNERÁVEIS; ADMINISTRAÇÃO DE TERRENOS; AGÊNCIAS IMOBILIÁRIAS; ALUGUER DE CENTROS DE

NEGÓCIOS; ALUGUER DE SALAS DE EXPOSIÇÃO; AQUISIÇÃO DE IMÓVEIS PARA TERCEIROS; CONSULTAS IMOBILIÁRIAS; DISPONIBILIZAÇÃO DE MORADIAS DE HABITAÇÃO PERMANENTE; CONSULTADORIA RELATIVA À COMPRA DE BENS IMOBILIÁRIOS; CONSULTADORIA IMOBILIÁRIA; COLETA DE RENDAS; COBRANÇA DE RENDAS; COBRANÇA DE ALUGUERES; AVALIAÇÃO E ADMINISTRAÇÃO DE BENS IMOBILIÁRIOS; ASSISTÊNCIA NA AQUISIÇÃO E NA PARTICIPAÇÃO FINANCEIRA RELATIVA A IMÓVEIS; ASSISTÊNCIA NA AQUISIÇÃO DE BENS IMÓVEIS; AQUISIÇÃO DE TERRENOS PARA ARRENDAMENTO; AQUISIÇÃO DE BENS IMOBILIÁRIOS EM NOME DE TERCEIROS; FINANCIAMENTO DE PROJETOS IMOBILIÁRIOS; FINANCIAMENTO PARA DESENVOLVIMENTO DE PROPRIEDADES; FINANCIAMENTO PARA PROMOÇÃO IMOBILIÁRIA; FORNECIMENTO DE ALOJAMENTO PERMANENTE EM HABITAÇÕES; FORNECIMENTO DE ALOJAMENTO PERMANENTE; FORNECIMENTO DE INFORMAÇÃO RELATIVA AOS NEGÓCIOS IMOBILIÁRIOS, ATRAVÉS DA INTERNET; FORNECIMENTO DE INFORMAÇÕES RELATIVAS À ADMINISTRAÇÃO DE TERRENOS; FORNECIMENTO DE INFORMAÇÕES IMOBILIÁRIAS RELATIVAS A PROPRIEDADES E TERRENOS; GESTÃO DE BENS IMOBILIÁRIOS; GESTÃO DE CARTEIRAS DE IMÓVEIS; GESTÃO DE IMÓVEIS; GESTÃO DE PROPRIEDADES [BENS IMOBILIÁRIOS]; GESTÃO DE PROPRIEDADES COMERCIAIS; GESTÃO DE PROPRIEDADES EM REGIME DE TIME-SHARING; GESTÃO DE PROPRIEDADES IMOBILIÁRIAS; GESTÃO DE PROPRIEDADES [SERVIÇOS PRESTADOS PORIMOBILIÁRIAS]; GESTÃO IMOBILIÁRIA; MEDIAÇÃO IMOBILIÁRIA; OBTENÇÃO DE BENS IMOBILIÁRIOS PARA TERCEIROS; ORGANIZAÇÃO DA CONCESSÃO DE FINANCIAMENTO PARA OPERAÇÕES DE CONSTRUÇÃO; ORGANIZAÇÃO DE ARRENDAMENTO DE APARTAMENTOS; ORGANIZAÇÃO DE CONCESSÃO PARA FINANCIAMENTO DE COMPRA DE BENS IMÓVEIS; ORGANIZAÇÃO DE COPROPRIEDADE DE BENS IMÓVEIS; PARTILHA DE CAPITAL IMOBILIÁRIO; PRESTAÇÃO DE INFORMAÇÃO RELACIONADA COM BENS IMOBILIÁRIOS; PRESTAÇÃO DE INFORMAÇÕES RELACIONADAS COM BENS IMOBILIÁRIOS [PROPRIEDADES]; PRESTAÇÃO DE INFORMAÇÕES RELATIVAS AO MERCADO IMOBILIÁRIO; SELEÇÃO E AQUISIÇÃO DE BENS IMOBILIÁRIOS EM NOME DE TERCEIROS; SERVIÇOS DE AGÊNCIA DE IMÓVEIS RESIDENCIAIS; SERVIÇOS DE AGÊNCIA IMOBILIÁRIA PARA A VENDA E ARRENDAMENTO DE EDIFÍCIOS; SERVIÇOS DE AGÊNCIA IMOBILIÁRIA PARA A VENDA E ARRENDAMENTO DE EMPRESAS; SERVIÇOS DE AGÊNCIAS DE ALOJAMENTO TEMPORÁRIO [APARTAMENTOS]; SERVIÇOS DE AGÊNCIAS DE PROPRIEDADES IMOBILIÁRIAS COMERCIAIS; SERVIÇOS DE AGÊNCIAS IMOBILIÁRIAS; SERVIÇOS DE AGÊNCIAS IMOBILIÁRIAS RELATIVOS À COMPRA E VENDA DE IMÓVEIS; SERVIÇOS DE AQUISIÇÃO DE TERRENOS; SERVIÇOS DE AQUISIÇÃO DE IMÓVEIS; SERVIÇOS DE AQUISIÇÃO DE TERRENOS [EM NOME DE TERCEIROS]; SERVIÇOS DE ASSESSORIA RELACIONADOS COM AVALIAÇÕES IMOBILIÁRIAS; SERVIÇOS DE ASSESSORIA RELACIONADOS COM A PROPRIEDADE DE BENS IMOBILIÁRIOS; SERVIÇOS DE CONSULTORIA EM IMÓVEIS; SERVIÇOS DE CONSULTORIA IMOBILIÁRIA; SERVIÇOS DE CONSULTORIA IMOBILIÁRIA PARA EMPRESAS; SERVIÇOS DE CORRETORES IMOBILIÁRIOS; SERVIÇOS DE DEPÓSITO COM GARANTIA RELATIVOS A BENS IMÓVEIS; SERVIÇOS DE GESTÃO DE IMÓVEIS E DE PROPRIEDADES; SERVIÇOS DE GESTÃO IMOBILIÁRIA RELACIONADOS COM EXPLORAÇÕES

HORTÍCOLAS; SERVIÇOS DE GESTÃO IMOBILIÁRIA RELACIONADOS COM EXPLORAÇÕES AGRÍCOLAS; SERVIÇOS DE GESTÃO IMOBILIÁRIA; SERVIÇOS DE GESTÃO IMOBILIÁRIA RELACIONADOS COM TRANSAÇÕES DE BENS IMOBILIÁRIOS; SERVIÇOS DE EMPRÉSTIMOS IMOBILIÁRIOS; SERVIÇOS DE GESTÃO IMOBILIÁRIA RELACIONADOS COM INSTALAÇÕES DE ESCRITÓRIOS; SERVIÇOS DE GESTÃO IMOBILIÁRIARELACIONADOS COM ESPAÇOS DE ENTRETENIMENTO; SERVIÇOS DE GESTÃO IMOBILIÁRIA RELACIONADOS COM INSTALAÇÕES INDUSTRIAIS; SERVIÇOS DE GESTÃO IMOBILIÁRIA RELACIONADOS COM EDIFÍCIOS RESIDENCIAIS; SERVIÇOS DE GESTÃO IMOBILIÁRIA RELACIONADOS COM CENTROS COMERCIAIS; SERVIÇOS DE GESTÃO IMOBILIÁRIA RELACIONADOS COM HABITAÇÕES; SERVIÇOS DE GESTÃO IMOBILIÁRIA RELACIONADOS COM IMÓVEIS COMERCIAIS; SERVIÇOS DE GESTÃO IMOBILIÁRIA RELACIONADOS COM INSTALAÇÕES DE VENDA A RETALHO; SERVIÇOS DE GESTÃO IMOBILIÁRIA RELACIONADOS COM COMPLEXOS IMOBILIÁRIOS; SERVIÇOS DE LOCALIZAÇÃO DE APARTAMENTOS PARA TERCEIROS [ALOJAMENTO PERMANENTE]; SERVIÇOS DE MEDIAÇÃO PARA VENDA, À COMISSÃO, DE BENS IMOBILIÁRIOS; SERVIÇOS DE PESQUISA RELACIONADOS COM A AQUISIÇÃO DE IMÓVEIS; SERVIÇOS DE PROCURA DE PROPRIEDADES DOMÉSTICAS; SERVIÇOS FIDUCIÁRIOS RELATIVOS A BENS IMÓVEIS; SERVIÇOS FINANCEIROS DE MANDATÁRIOS (DEPOSITÁRIOS) PARA A DETENÇÃO DE BENS PARA TERCEIROS; SERVIÇOS FINANCEIROS PARA MEDIAÇÃO IMOBILIÁRIA; SERVIÇOS INFORMATIZADOS DE INFORMAÇÃO RELACIONADOS COM BENS IMÓVEIS; SERVIÇOS RELACIONADOS COM A GESTÃO IMOBILIÁRIA; SINDICAÇÃO IMOBILIÁRIA; TIME-SHARING DE IMÓVEIS; SERVIÇOS DE LIQUIDAÇÃO DE BENS IMOBILIÁRIOS [SERVIÇOS FINANCEIROS]

37 CONSTRUÇÃO; CONSTRUÇÃO DE ALOJAMENTOS; CONSTRUÇÃO DE ALOJAMENTOS INTERIORES; CONSTRUÇÃO DE ALPENDRES; CONSTRUÇÃO DE ÁREAS HABITACIONAIS; CONSTRUÇÃO DE ARENAS DESPORTIVAS; CONSTRUÇÃO DE CASAS; CONSTRUÇÃO DE CASAS PRIVADAS; CONSTRUÇÃO DE CENÁRIOS; CONSTRUÇÃO DE CENTROS COMERCIAIS; CONSTRUÇÃO DE CHAMINÉS; CONSTRUÇÃO DE EDIFÍCIOS; CONSTRUÇÃO DE EDIFÍCIOS COMERCIAIS; CONSTRUÇÃO DE EDIFÍCIOS DESTINADOS AO ENSINO; CONSTRUÇÃO DE EDIFÍCIOS DE PRODUÇÃO E INDUSTRIAIS; CONSTRUÇÃO DE ESTRUTURAS EM AÇO PARA EDIFÍCIOS; CONSTRUÇÃO DE EXTENSÕES DE CASAS; CONSTRUÇÃO DE FÁBRICAS; CONSTRUÇÃO DE IMÓVEIS; CONSTRUÇÃO DE HABITAÇÕES; CONSTRUÇÃO DE INFRAESTRUTURAS; CONSTRUÇÃO DE INSTALAÇÕES DE ARMAZENAMENTO DE PETRÓLEO E DE GÁS; CONSTRUÇÃO DE LOJAS; CONSTRUÇÃO DE MURALHAS; CONSTRUÇÃO DE OBRAS DE ENGENHARIA CIVIL; CONSTRUÇÃO DE OBRAS PÚBLICAS; CONSTRUÇÃO DE OBRAS RURAIS

(591)

(540)

DEINHAUS

(550)

(210) **620600** MNA
(220) 2019.03.15
(300)
(730) **PT A48 - SISTEMAS DE SEGURANÇA, LDA**

(511) 37 CONSTRUÇÃO; CONSTRUÇÃO DE EDIFÍCIOS; CONSTRUÇÃO DE EDIFÍCIOS RESIDENCIAIS; CONSTRUÇÃO DE EDIFÍCIOS POR EMPREITADA; CONSTRUÇÃO DE IMÓVEIS; CONSTRUÇÃO DE INFRAESTRUTURAS; CONSTRUÇÃO DE INSTALAÇÕES INDUSTRIAIS; CONSTRUÇÃO DE OBRAS DE ENGENHARIA CIVIL; CONSTRUÇÃO E REPARAÇÃO DE EDIFÍCIOS; CONSULTADORIA EM ENGENHARIA CIVIL [CONSTRUÇÃO]; CONSULTADORIA EM SUPERVISÃO DE CONSTRUÇÃO DE EDIFÍCIOS; CONSULTORIA EM CONSTRUÇÃO

(591)

(540)

A48 CONSTRUÇÕES

(550)

(210) **620602** MNA
(220) 2019.03.15
(300)
(730) **PT QUADRATLÂNTICA, LDA.**

(511) 01 PRODUTOS QUÍMICOS ORGÂNICOS PARA A INDÚSTRIA; ÁCIDOS ORGÂNICOS PARA USO INDUSTRIAL
37 LIMPEZA DE ÁREAS URBANAS

(591)

(540)

BIOSUPRA 360

(550)

(210) **620605** MNA
(220) 2019.03.16
(300)
(730) **PT ANTÓNIO PEDRO IGLÉSIAS VILA BOA**

(511) 25 ARTIGOS DE VESTUÁRIO PARA DESPORTO; CALÇAS DE DESPORTO; CALÇAS ACOLCHOADAS PARA DESPORTO; CALÇAS DE DESPORTO ANTITRANSPIRANTES; CAMISAS ACOLCHOADAS PARA DESPORTO; CALÇÕES ACOLCHOADOS PARA DESPORTO; CAMISAS DE DESPORTO; CAMISAS DE DESPORTO ANTITRANSPIRANTES; CAMISOLAS DE DESPORTO DE MANGA CURTA; CASACOS DE DESPORTO; COLETES PARA DESPORTO; FATOS (DESPORTO); FATOS ISOTÉRMICOS PARA DESPORTOS AQUÁTICOS; FATOS PARA DESPORTOS DE VOO; LEGGINGS PARA DESPORTO; MAILLOTS PROTECTORES PARA DESPORTOS NÁUTICOS; MEIAS DE CANO ALTO PARA DESPORTO; MEIAS DE DESPORTO; MEIAS PARA DESPORTO; POLOS E CALÇAS PARA DESPORTO; UNIFORMES PARA DESPORTOS DE COMBATE; VESTUÁRIO DE DESPORTO; VESTUÁRIO DE DESPORTO [SEM SEREM LUVAS DE GOLFE]; BOTAS DE DESPORTO; BOTAS PARA DESPORTO; CALÇADO DE DESPORTO; CALÇADO NÃO PARA DESPORTO; CALÇADO PARA DESPORTO; CALÇADO PARA DESPORTOS DE PISTA; PITÕES

- PARA CALÇADO DE DESPORTO; SAPATOS DE DESPORTO
- 28 APARELHOS DE DESPORTO; AGULHAS PARA BOMBAS PARA INSUFLAR BOLAS DE JOGAR; ALJAVAS PARA TIRO COM ARCO; ALMOFADAS-ALVO PARA KARATÉ; ALMOFADAS DE PROTEÇÃO PARA DESPORTOS; ALMOFADAS DE PROTEÇÃO [PARTES DE VESTUÁRIO DE DESPORTO]; ALVOS AÉREOS EM MINIATURA CONTROLADOS POR RÁDIO PARA DESPORTO; ALVOS ELETRÔNICOS PARA JOGOS E DESPORTOS; APARELHOS PARA O TREINO DE DESPORTOS; ARGOLAS PARA DESPORTO; ARMAS DE PAINTBALL [DESPORTO]; AROS DE DESPORTO; ARREMESSOS DE PESO PARA DESPORTOS DE CAMPO; ARTIGOS DE DESPORTO; ARTIGOS DE GINÁSTICA E DESPORTO; BANCOS PARA USAR EM DESPORTO; BANDEIRAS DE GOLFE [ARTIGOS DE DESPORTOS]; BARREIRAS PARA DESPORTOS DE PISTA; BASTÕES [ARTIGOS DE DESPORTO]; BESTAS [APARELHOS DE DESPORTO]; BLOCOS DE PARTIDA PARA DESPORTOS; BLOCOS DE PARTIDA, PARA DESPORTO; BLOCOS DE PARTIDA [PARA DESPORTOS DE PISTA]; BOLAS (ARTIGOS DE DESPORTO); BOLAS DE DESPORTO; BOLAS INSUFLÁVEIS PARA DESPORTO; BOLAS PARA A PRÁTICA DE DESPORTOS; BOLAS PARA DESPORTO; CAIXAS DE AREIA [ARTIGOS DE DESPORTO]; CANELEIRAS [ARTIGOS DE DESPORTO]; CAPAS MOLDADAS PARA ARTIGOS DE DESPORTO; CAPAS SOB A FORMA DE ALJAVAS PARA ARTIGOS DE DESPORTO; CINTOS DE HALTEROFILIA [ARTIGOS DE DESPORTO]; CINTOS PARA O LEVANTAMENTO DE PESOS (ARTIGOS DE DESPORTO); COTOVELEIRAS [ARTIGOS DE DESPORTO]; COTOVELEIRAS PARA A PRÁTICA DE SKATE [ARTIGOS DE DESPORTO]; DISCOS PARA DESPORTOS DE CAMPO; DISCOS PARA O DESPORTO; ESTOJOS ADAPTADOS PARA ARTIGOS DE DESPORTO; FISGAS [ARTIGOS DE DESPORTO]; HALTEROFILIA (CINTOS DE -) [ARTIGOS DE DESPORTO]; JOELHEIRAS [ARTIGOS DE DESPORTO]; JOELHEIRAS PARA A PRÁTICA DE SKATE [ARTIGOS DE DESPORTO]; LUVAS CONCEBIDAS ESPECIFICAMENTE PARA A PRÁTICA DE DESPORTOS; MARTELOS PARA DESPORTOS; MÁSCARAS PARA DESPORTO; MATERIAIS EM CORDAS PARA RAQUETES DE DESPORTO; OMBREIRAS PARA DESPORTO; PELTASTES (LANÇA) PARA DESPORTOS DE CAMPO; PELTASTES (LANÇAS) [ARTIGOS DE DESPORTO]; PESOS PARA AS PERNAS [ARTIGOS DE DESPORTO]; POSTES DE TÊNIS [EQUIPAMENTO DE DESPORTO]; POSTOS DE VIGIA PARA OBSERVAR PATOS [ARTIGOS DE DESPORTO]; PRANCHAS USADAS NA PRÁTICA DE DESPORTOS AQUÁTICOS; PROTEÇÕES PARA ANTEBRAÇOS [ARTIGOS DE DESPORTO]; PROTETORES DE CANELAS [ARTIGOS DE DESPORTO]; PROTETORES DE ROSTO [ARTIGOS DE DESPORTO]; PROTETORES PARA AS PERNAS ADAPTADOS PARA PRATICAR DESPORTO; PROTETORES PARA COTOVELOS PARA ANDAR DE BICICLETA [ARTIGOS DE DESPORTO]; PUNHOS PARA ARTIGOS DE DESPORTO; REDES [ARTIGOS DE DESPORTO]; REDES PARA DESPORTOS; SACOS ADAPTADOS AO TRANSPORTE DE ARTIGOS DE DESPORTO; SACOS CONCEBIDOS PARA ARTIGOS DE DESPORTO; SACOS ESPECIALMENTE CONCEBIDOS PARA EQUIPAMENTO DE DESPORTO; SKELETONS [ARTIGOS DE DESPORTO]; SUPORTES ATLÉTICOS PARA DESPORTISTAS [ARTIGOS DE DESPORTO]; SUSPENSÓRIOS PARA DESPORTO; TOBOGÃS [APARELHOS DE DESPORTO]; TRAMPOLINS [ARTIGOS DE DESPORTO]; TRAMPOLINS DE DESPORTO; TRENÓS [ARTIGOS DE DESPORTO]; VARAS PARA SALTOS (EQUIPAMENTO DE DESPORTO); VASSOURAS DE CURLING [ARTIGOS DE DESPORTO]; VOLANTES [ARTIGOS DE DESPORTO]
- 35 MARKETING SOB A FORMA DE EVENTOS; ORGANIZAÇÃO DA PROMOÇÃO DE EVENTOS PARA A ANGARIAÇÃO DE FUNDOS DE BENEFICÊNCIA; ORGANIZAÇÃO E DIREÇÃO DE EVENTOS PROMOCIONAIS DE MARKETING PARA TERCEIROS; ORGANIZAÇÃO E REALIZAÇÃO DE EVENTOS DE MARKETING; ORGANIZAÇÃO E REALIZAÇÃO DE EVENTOS PROMOCIONAIS; PROMOÇÃO DE COMPETIÇÕES E EVENTOS DESPORTIVOS; PROMOÇÃO DE EVENTOS ESPECIAIS; PROMOÇÃO DE PRODUTOS E SERVIÇOS ATRAVÉS DE PATROCÍNIOS DE EVENTOS DESPORTIVOS; PROMOÇÃO DE PRODUTOS E SERVIÇOS ATRAVÉS DE PATROCÍNIO DE EVENTOS DESPORTIVOS INTERNACIONAIS; PROMOÇÃO DE PRODUTOS E SERVIÇOS ATRAVÉS DE PATROCÍNIO DE EVENTOS DESPORTIVOS; PROMOÇÃO DE VENDA DE PRODUTOS E SERVIÇOS DE TERCEIROS POR MEIO DE EVENTOS PROMOCIONAIS; PUBLICIDADE, INCLUINDO A PROMOÇÃO DE PRODUTOS E SERVIÇOS DE TERCEIROS ATRAVÉS DE ACORDOS COM PATROCINADORES E ACORDOS DE LICENCIAMENTO RELACIONADOS COM EVENTOS DESPORTIVOS INTERNACIONAIS; SERVIÇOS DE DIVULGAÇÃO RELACIONADOS COM EVENTOS DE DESPORTOS ELETRÔNICOS; SERVIÇOS DE MARKETING RELACIONADOS COM EVENTOS DE DESPORTOS ELETRÔNICOS; SERVIÇOS DE PROMOÇÃO RELACIONADOS COM EVENTOS DE DESPORTOS ELETRÔNICOS
- (591)
(540)
- (550)
-
- (210) **620607** MNA
- (220) 2019.03.17
- (300)
- (730) **PT JOÃO PEDRO DA SILVA OLIVEIRA**
- (511) 01 MEIOS DE CULTIVO, FERTILIZANTES E PRODUTOS QUÍMICOS UTILIZADOS NA AGRICULTURA, HORTICULTURA E SILVICULTURA
- 31 RAÍZES PARA ALIMENTAÇÃO; TUBÉRCULOS FRESCOS; TUBÉRCULOS PARA PROPAGAÇÃO DE PLANTAS; FRUTA FRESCA; FRUTA BIOLÓGICA FRESCA
- 35 SERVIÇOS DE VENDA RETALHISTA ATRAVÉS DE ENCOMENDA POR CORRESPONDÊNCIA RELACIONADOS COM PRODUTOS ALIMENTARES; SERVIÇOS DE VENDA A RETALHO RELATIVOS A FRUTAS; SERVIÇOS DE VENDA A RETALHO RELACIONADOS COM ALIMENTOS; SERVIÇOS DE LOJA DE VENDA A RETALHO SEM PESSOAL RELACIONADO COM PRODUTOS ALIMENTARES; ORGANIZAÇÃO DE APRESENTAÇÕES COMERCIAIS RELACIONADAS COM A COMPRA E VENDA DE PRODUTOS
- 42 TESTES NA AGRICULTURA
- 44 AGRICULTURA; CONSULTORIA EM AGRICULTURA, HORTICULTURA E SILVICULTURA; SERVIÇOS DE CONSULTADORIA RELACIONADOS COM AGRICULTURA; SERVIÇOS RELACIONADOS COM AGRICULTURA; SERVIÇOS DE AGRICULTURA, AQUICULTURA, HORTICULTURA E SILVICULTURA; SERVIÇOS RELACIONADOS COM A AGRICULTURA; SERVIÇOS DE INFORMAÇÃO RELACIONADOS COM AGRICULTURA
- (591)
(540)

MERCEARIA DU CHEF

(550)

(210) **620612** MNA

(220) 2019.03.17

(300)

(730) **PT XTÊMICO, LDA**

(511) 43 AGÊNCIAS DE ALOJAMENTO TEMPORÁRIO [HOTÉIS, PENSÕES]; AGÊNCIAS DE VIAGENS PARA ORGANIZAÇÃO DE ALOJAMENTO; ALOJAMENTO EM CASAS DE TURISMO; ALOJAMENTO TEMPORÁRIO EM RANCHOS; ALOJAMENTOS DE FÉRIAS; ALUGUER DE ALOJAMENTO TEMPORÁRIO EM CASAS E APARTAMENTOS DE FÉRIAS; AVALIAÇÃO DE ALOJAMENTOS HOTELEIROS; CASAS DE HÓSPEDES; CLASSIFICAÇÃO DE ALOJAMENTOS PARA FÉRIAS; DISPONIBILIZAÇÃO DE ALOJAMENTO TEMPORÁRIO EM CASAS DE FÉRIAS; DISPONIBILIZAÇÃO DE ALOJAMENTO EM HOTÉIS E MOTÉIS; DISPONIBILIZAÇÃO DE ALOJAMENTO TEMPORÁRIO PARA HÓSPEDES; DISPONIBILIZAÇÃO DE ALOJAMENTO TEMPORÁRIO COMO PARTE DE PACOTES DE HOSPITALIDADE; DISPONIBILIZAÇÃO DE ALOJAMENTO TEMPORÁRIO EM PENSÕES; DISPONIBILIZAÇÃO DE INFORMAÇÃO ONLINE SOBRE RESERVAS DE ALOJAMENTO EM FÉRIAS; DISPONIBILIZAÇÃO DE SERVIÇOS DE HOTEL E MOTEL; FORNECIMENTO DE ALOJAMENTO EM HOTÉIS; FORNECIMENTO DE ALOJAMENTO PARA FÉRIAS; FORNECIMENTO DE ALOJAMENTO TEMPORÁRIO EM APARTAMENTOS DE FÉRIAS; FORNECIMENTO DE INFORMAÇÃO ONLINE SOBRE RESERVAS DE HOTÉIS; FORNECIMENTO DE INFORMAÇÃO DE ALOJAMENTO VIA INTERNET; INFORMAÇÃO RELACIONADA COM HOTÉIS; ORGANIZAÇÃO DE ALOJAMENTO EM HOTÉIS; ORGANIZAÇÃO DE ALOJAMENTO TURÍSTICO; ORGANIZAÇÃO DE ALOJAMENTOS DE FÉRIAS; PENSÕES; POUSADAS; POUSADAS DE TURISMO; PRESTAÇÃO DE INFORMAÇÕES RELATIVAS A HOTÉIS; HOSPEDARIAS; MOTÉIS; PRESTAÇÃO DE SERVIÇOS DE INFORMAÇÃO SOBRE ALOJAMENTO DE VIAGENS E DE SERVIÇOS DE AGÊNCIAS DE RESERVA DE ALOJAMENTO DE VIAGENS PARA VIAJANTES; REALIZAÇÃO DE RESERVAS DE HOTÉIS PARA TERCEIROS; RESERVA DE ALOJAMENTO EM HOTÉIS; RESERVA DE ALOJAMENTO TEMPORÁRIO EM CASAS DE FÉRIAS; RESERVA DE ALOJAMENTOS EM HOTÉIS; RESERVA DE ALOJAMENTOS TURÍSTICOS; RESERVA DE HOTÉIS; RESERVA DE PENSÕES; SERVIÇOS PARA RESERVA DE ALOJAMENTO DE FÉRIAS; SERVIÇOS HOTELEIROS DE COMPLEXOS TURÍSTICOS; SERVIÇOS HOTELEIROS; SERVIÇOS DE RESERVAS PARA HOTÉIS; SERVIÇOS DE RESERVA DE HOTÉIS VIA INTERNET; SERVIÇOS DE RESERVA DE HOTEL; SERVIÇOS DE PENSÕES; SERVIÇOS DE POUSADAS DE JUVENTUDE; SERVIÇOS DE MOTÉIS; SERVIÇOS DEHOTEL PARA CLIENTES PREFERENCIAIS; SERVIÇOS DE HOTÉIS E MOTÉIS; SERVIÇOS DE CONSULTADORIA RELACIONADOS COM INSTALAÇÕES HOTELEIRAS; SERVIÇOS DE CASAS DE TURISMO; SERVIÇOS DE ALOJAMENTO HOTELEIRO; SERVIÇOS DE AGÊNCIAS DE ALOJAMENTO TEMPORÁRIO [HOTÉIS, PENSÕES]; ESTALAGENS; BARES; FORNECIMENTO DE ALIMENTOS E BEBIDAS EM CARRINHAS; FORNECIMENTO DE ALIMENTOS E BEBIDAS EM RESTAURANTES E BARES; FORNECIMENTO DE ALIMENTOS E BEBIDAS PARA

CLIENTES; FORNECIMENTO DE ALOJAMENTO PARA CERIMÓNIAS; FORNECIMENTO DE BEBIDAS EM PUBS COM FABRICO DE CERVEJA; FORNECIMENTO DE SERVIÇOS DE PLANEAMENTO DE REFEIÇÕES PERSONALIZADAS ATRAVÉS DE UM SÍLIO WEB; FORNECIMENTO DE RECENSÕES DE RESTAURANTES E BARES; ORGANIZAÇÃO DE RECEÇÕES DE CASAMENTO [ALIMENTOS E BEBIDAS]; ORGANIZAÇÃO DE REFEIÇÕES EM HOTÉIS; ORGANIZAÇÃO DE BANQUETES; RECEÇÃO DE BOAS-VINDAS DE EMPRESAS (FORNECIMENTO DE ALIMENTOS E BEBIDAS); SERVIÇOS DE BAR; SERVIÇOS DE BANQUETES; SERVIÇOS DE FORNECIMENTO DE BEBIDAS; SERVIÇOS DE ESTABELECIMENTOS DE VENDA E CONSUMO DE CAFÉ; SERVIÇOS DE PREPARAÇÃO DE ALIMENTOS; SERVIÇOS DE RESTAURANTE E BAR; CAFÉS; CAFETERIAS

(591)

(540)

(550)

ANGRA +(210) **620614**

MNA

(220) 2019.03.17

(300)

(730) **PT SOLUTIONS 4 GROWTH, LDA.**

(511) 05 SUPLEMENTOS PROBIÓTICOS

(591)

(540)

(550)

2050 HEALTH CARE(210) **620616**

MNA

(220) 2019.03.17

(300)

(730) **PT ANDRÉ SOARES DOS REIS**

(511) 30 ESPECIARIAS

(591)

(540)

(550)

GOURMET NOSSA SENHORA DE FÁTIMA(210) **620681**

MNA

(220) 2019.03.14

(300)

(730) **PT JOSE NUNO DA SILVA AMARO**

(511) 41 ORGANIZAÇÃO DE EVENTOS COM FINS CULTURAIS, RECREATIVOS E DESPORTIVOS; ORGANIZAÇÃO DE EVENTOS DE ENTRETENIMENTO E CULTURAIS; ORGANIZAÇÃO DE EVENTOS MUSICAIS; ORGANIZAÇÃO E

REALIZAÇÃO DE EVENTOS DE ENTRETENIMENTO
AO VIVO

(591)

(540)



(550)

(531) 2.1.8 ; 26.3.4

Concessões

| Processo | Data do registo | Data do despacho | Nome do 1º requerente/titular | País resid. | Classes (Nice) | Observações |
|----------|-----------------|------------------|---|-------------|----------------|---|
| 573585 | 2019.03.22 | 2019.03.22 | BIGFOOT PROPERTIES (EUROPE) N.V. | BE | 16 | RECUSA PARCIAL DO REGISTO: recusa parcial do registo para os produtos e serviços assinalados nas classes 09.ª e 38.ª, respetivamente, nos termos dos arts. 239.º n.º 1 al. a); 237.º n.º 3 e n.º 6; 244.º do cpi RECUSA PARCIAL DO REGISTO: arts. 223.º n.º 1 al. b); 238.º n.º 1 al. c); 237.º n.º 4; 244.º do cpi recusa do registo para todos os produtos da cl. 12 e os seguintes serviços da classe 41 atividades culturais; atividades de diversão, desportivas e culturais; atividades desportivas e culturais; divertimento; divertimento, atividades desportivas e culturais; organização de atividades recreativas de grupo; organização de concursos; organização de desfiles; organização de entretenimento; produção de espetáculos; serviços culturais; serviços de agência de entretenimento; publicação de brochuras; publicação de folhetos; serviços de assessoria relacionados com publicação; serviços para a publicação de guias; serviços para a publicação de guias de viagem; serviços para a publicação de boletins informativos; serviços para a publicação de mapas |
| 575552 | 2019.03.04 | 2019.03.04 | ETUKMINHO, LDA | PT | 41 | |
| 586698 | 2019.03.28 | 2019.03.28 | ALBERTO CINZA SEOANE | ES | 35 | |
| 600272 | 2019.03.28 | 2019.03.28 | INSTITUTO TECNOLÓGICO DO GÁS | PT | 41 42 | |
| 602827 | 2019.03.28 | 2019.03.28 | R2MC - RANGEL, PRODUTOS FARMACÊUTICOS, S.A. | PT | 35 | |
| 606257 | 2019.03.20 | 2019.03.20 | JOANA CATARINA DE CAMPOS PINTO | PT | 43 | RECUSA PARCIAL DO REGISTO: arts. 223.º n.º 1 al. b); 238.º n.º 1 |

| Processo | Data do registo | Data do despacho | Nome do 1º requerente/titular | País resid. | Classes (Nice) | Observações |
|----------|-----------------|------------------|---|-------------|----------------|--|
| 606273 | 2019.03.20 | 2019.03.20 | JOÃO PEDRO MARQUES GOMES, UNIPessoal LDA. | PT | 42 44 | al. c); 237.º n.º 4; 244.º do cpi recusa do registo para todos os serviços da cl. 35 RECUSA PARCIAL DO REGISTO: arts. 223.º n.º 1 al. b); 238.º n.º 1 al. c); 237.º n.º 4; 244.º do cpi recusa do registo para todos os produtos e serviços da classe 09, 38 e aos identificados na classe 42: investigação e desenvolvimento científicos; serviços de tecnologia da informação para as indústrias farmacêuticas e de serviços de saúde e bem-estar |
| 606583 | 2019.03.27 | 2019.03.27 | BRUNO MIGUEL ANDRÉ PEREIRA | PT | 25 35 | |
| 607024 | 2019.03.21 | 2019.03.21 | MOONMEDIA - COMUNICAÇÃO, LDA | PT | 09 16 38 41 | RECUSA PARCIAL DO REGISTO: arts. 223.º n.º 1 al. b); 238.º n.º 1 al. c); 237.º n.º 4; 244.º do cpi recusa do registo para todos os produtos da cl. 25 |
| 613452 | 2019.03.28 | 2019.03.28 | NUNO MIGUEL RIBEIRO DA CONCEIÇÃO | PT | 36 | |
| 613951 | 2019.03.28 | 2019.03.28 | WILSON FERNANDO COELHO CORREIA | PT | 37 | |
| 613954 | 2019.03.28 | 2019.03.28 | JOÃO PIRES | PT | 29 33 | |
| 614168 | 2019.03.28 | 2019.03.28 | INÊS PINHO GIL BARREIROS | PT | 24 25 | |
| 614175 | 2019.03.28 | 2019.03.28 | PEDRO JOAQUIM CATÃO DOS SANTOS | PT | 30 | |
| 614176 | 2019.03.28 | 2019.03.28 | 24 FRAMES - UNIPessoal, LDA | PT | 41 | |
| 614177 | 2019.03.28 | 2019.03.28 | JOÃO MIGUEL MORAIS INÁCIO | PT | 41 | |
| 614182 | 2019.03.28 | 2019.03.28 | ALMA CARA LDA | PT | 35 38 41 43 | |
| 614188 | 2019.03.28 | 2019.03.28 | JOANA ELISABETE BRADLEY FERNANDES | PT | 43 | |
| 614189 | 2019.03.28 | 2019.03.28 | LUIS ANTONIO MONTEIRO FERREIRA MACHADO | PT | 28 | |
| 614225 | 2019.03.28 | 2019.03.28 | PAULO SILVA & SILVA COMÉRCIO DE AUTOMÓVEIS, LDA | PT | 12 | |
| 614249 | 2019.03.28 | 2019.03.28 | LBMJ - NUTRIÇÃO CLÍNICA LIMITADA | PT | 44 | |
| 614293 | 2019.03.28 | 2019.03.28 | PEDRO MIGUEL SILVA BRAZETE | PT | 37 | |
| 614310 | 2019.03.28 | 2019.03.28 | APRIL PORTUGAL, SA | PT | 36 | |
| 614311 | 2019.03.28 | 2019.03.28 | APRIL PORTUGAL, SA | PT | 36 | |
| 614329 | 2019.03.28 | 2019.03.28 | BOOK IN LOOP, LDA. | PT | 35 | |
| 614330 | 2019.03.28 | 2019.03.28 | ANDRÉ DOS SANTOS LUCAS | PT | 43 | |
| 614332 | 2019.03.28 | 2019.03.28 | ADEGAMÃE - SOCIEDADE AGRÍCOLA, LDA. | PT | 33 | |
| 614338 | 2019.03.28 | 2019.03.28 | MARIA JOANA SANTOS KRAPPEN | PT | 14 25 35 42 | |
| 614340 | 2019.03.28 | 2019.03.28 | TURIM INVESTIMENTOS TURÍSTICOS IMOBILIÁRIOS SA | PT | 43 | |
| 614347 | 2019.03.28 | 2019.03.28 | HAPPYTINTAS-SERVIÇOS DE PINTURAS, LDA | PT | 37 | |

| Processo | Data do registo | Data do despacho | Nome do 1º requerente/titular | País resid. | Classes (Nice) | Observações |
|----------|-----------------|------------------|---|-------------|----------------|-------------|
| 614387 | 2019.03.28 | 2019.03.28 | FREGUESIA DE CAMPELOS E OUTEIRO DA CABEÇA | PT | 37 41 | |
| 614391 | 2019.03.28 | 2019.03.28 | MÓNICA YANETTE DE LIMA NASCIMENTO | PT | 25 | |
| 614482 | 2019.03.28 | 2019.03.28 | ANA MARQUES ALMEIDA | PT | 09 35 | |
| 614485 | 2019.03.27 | 2019.03.27 | JOÃO CARLOS DOS SANTOS FERREIRA | PT | 09 12 37 42 | |
| 614486 | 2019.03.28 | 2019.03.28 | CAVES SÃO BENTO LDA | PT | 33 | |
| 614490 | 2019.03.28 | 2019.03.28 | TRIVALOR - SOCIEDADE GESTORA DE PARTICIPAÇÕES SOCIAIS, S.A. | PT | 09 35 38 42 45 | |
| 614492 | 2019.03.28 | 2019.03.28 | TRIVALOR - SOCIEDADE GESTORA DE PARTICIPAÇÕES SOCIAIS, S.A. | PT | 09 35 38 42 45 | |
| 614500 | 2019.03.28 | 2019.03.28 | PLANET ONE - RELÓGIOS E ACESSÓRIOS, S.A. | PT | 09 14 | |
| 614523 | 2019.03.26 | 2019.03.26 | RITA BELMIRA DIAS FREIRE DE OLIVEIRA | PT | 35 | |
| 614582 | 2019.03.28 | 2019.03.28 | IDEAL NACS, LDA | PT | 05 | |
| 614590 | 2019.03.28 | 2019.03.28 | JOAO PEREIRA LEITE | PT | 35 41 | |
| 614598 | 2019.03.28 | 2019.03.28 | CASAL & CARREIRA - BIOMASSA SA | PT | 04 19 20 40 | |
| 614605 | 2019.03.28 | 2019.03.28 | QUESTÃO NARRATIVA LDA | PT | 41 | |
| 614608 | 2019.03.28 | 2019.03.28 | ALOHA POKÉ LDA | PT | 35 43 | |
| 614611 | 2019.03.28 | 2019.03.28 | JOSÉ PAULO CAMPOS SERUCA | PT | 39 | |
| 614641 | 2019.03.26 | 2019.03.26 | JOSÉ MANUEL DUARTE RAJÃO | PT | 11 | |
| 614643 | 2019.03.28 | 2019.03.28 | ELLE HAGAY | PT | 29 30 32 33 | |
| 614644 | 2019.03.28 | 2019.03.28 | BRUNO MIGUEL PEREIRA DE BEIRES SIMÕES DA SILVA | PT | 29 30 31 44 | |
| 614646 | 2019.03.28 | 2019.03.28 | FUNDAÇÃO S. JOSÉ | PT | 33 | |
| 614647 | 2019.03.28 | 2019.03.28 | PEDRO MIGUEL SEQUEIRA PINHEIRO | PT | 31 | |
| 614649 | 2019.03.28 | 2019.03.28 | SARA MARGARIDA ALMEIDA RAPOSO | PT | 35 44 | |
| 614650 | 2019.03.28 | 2019.03.28 | RUI MANUEL GOMES MATIAS | PT | 30 | |
| 614651 | 2019.03.28 | 2019.03.28 | EMANUEL MOTA | PT | 41 44 | |
| 614660 | 2019.03.28 | 2019.03.28 | CLÁUDIA PATRÍCIA SOUSA DA SILVA, UNIPESSOAL LDA | PT | 30 43 | |
| 614661 | 2019.03.28 | 2019.03.28 | MARIA ESMERALDA ANTUNES GRAÇA | PT | 35 | |
| 614662 | 2019.03.28 | 2019.03.28 | THE DOURO TREE LDA | PT | 29 33 | |
| 614664 | 2019.03.28 | 2019.03.28 | EFRANCO LUXURY DESIGN AND REAL ESTATE UNIPESSOAL LDA. | PT | 36 42 | |
| 614665 | 2019.03.28 | 2019.03.28 | FEDERAÇÃO PORTUGUESA DE FUTEBOL | PT | 33 | |
| 614666 | 2019.03.28 | 2019.03.28 | FOZ VINTAGE - PARTICIPAÇÕES E IMÓVEIS, S.A. | PT | 35 36 | |
| 614667 | 2019.03.28 | 2019.03.28 | LIFEWELL PHARMACEUTICAL & HEALTHCARE | PT | 05 | |
| 614668 | 2019.03.28 | 2019.03.28 | EXUVENT - SOLUÇÕES DE DESENFUMAGEM E VENTILAÇÃO NATURAIS, LDA | PT | 37 | |
| 614675 | 2019.03.28 | 2019.03.28 | NUNO MANUEL BENITO MUÑOZ NUNES MENDES | PT | 35 36 | |
| 614676 | 2019.03.28 | 2019.03.28 | ANA LUISA DE SOUSA FRANCISCO | PT | 05 | |
| 614678 | 2019.03.28 | 2019.03.28 | SUSANA CARLA BARROSO DE ALMEIDA QUINA BARROS | PT | 42 | |
| 614681 | 2019.03.28 | 2019.03.28 | JOSE DA FONSECA ALVES | PT | 32 33 | |
| 614684 | 2019.03.28 | 2019.03.28 | JORGE MANUEL PINHEIRO RODRIGUES | PT | 16 21 43 | |
| 614685 | 2019.03.28 | 2019.03.28 | SWALLOWS INN LIFESTYLE CONCEPTS, UNIPESSOAL LDA | PT | 43 | |

| Processo | Data do registo | Data do despacho | Nome do 1º requerente/titular | País resid. | Classes (Nice) | Observações |
|----------|-----------------|------------------|---|-------------|----------------|-------------|
| 614688 | 2019.03.28 | 2019.03.28 | GOLD MOUNTAINS COMPANY, LDA | PT | 30 33 | |
| 614689 | 2019.03.28 | 2019.03.28 | GOLD MOUNTAINS COMPANY, LDA | PT | 30 33 | |
| 614690 | 2019.03.28 | 2019.03.28 | REGINA MARIA DELGADO FORTES | PT | 43 | |
| 614691 | 2019.03.28 | 2019.03.28 | SURPREMEMPIRE - UNIPessoal, LDA | PT | 36 | |
| 614692 | 2019.03.28 | 2019.03.28 | BRISAS INTELIGENTES - UNIPessoal LDA | PT | 14 | |
| 614696 | 2019.03.28 | 2019.03.28 | CASA SANTOS LIMA - COMPANHIA DAS VINHAS, S.A. | PT | 33 | |
| 614700 | 2019.03.28 | 2019.03.28 | JOÃO H.A.CANENA | PT | 29 | |
| 614706 | 2019.03.28 | 2019.03.28 | JACOB CAR LDA. | PT | 35 36 37 | |
| 614707 | 2019.03.28 | 2019.03.28 | TELEJACOB, UNIPessoal LDA. | PT | 35 37 | |
| 614708 | 2019.03.28 | 2019.03.28 | SUSANA SALVADOR RAINHA | PT | 30 | |
| 614711 | 2019.03.28 | 2019.03.28 | PAULO JORGE DUARTE NETO | PT | 42 | |
| 614721 | 2019.03.28 | 2019.03.28 | CARLA SOFIA FIGUEIRA HENRIQUE | PT | 25 | |
| 614730 | 2019.03.28 | 2019.03.28 | RAZÃO GRADUAL - UNIPessoal, LDA | PT | 43 | |
| 614731 | 2019.03.28 | 2019.03.28 | CLARA LUISA PRIOR DIAS | PT | 30 | |
| 614732 | 2019.03.28 | 2019.03.28 | VEIROS & VEIROS - SERVIÇOS TURÍSTICOS, LDA. | PT | 39 | |
| 614779 | 2019.03.28 | 2019.03.28 | CHIBIOUS, LDA | PT | 35 | |
| 615210 | 2019.03.28 | 2019.03.28 | ZAAFRAN, LDA. | PT | 43 | |

Vigências por sentença

| Processo | Data do registo | Data da sentença | Nome do 1º requerente/titular | País resid. | Classes (Nice) | Observações |
|----------|-----------------|------------------|---|-------------|----------------|---|
| 580848 | 2017.04.13 | 2018.10.29 | BET ENTERTAINMENT TECHNOLOGIES LIMITED - SUCURSAL EM PORTUGAL | PT | 09 16 41 | sentença do 2.º juízo do tpi, proferida no processo n.º 142/18.6yhlsb, que julga o recurso legalmente inadmissível, mantendo-se a concessão do registo. |

Recusas

| Processo | Data do pedido | Data da recusa | Nome do 1º requerente/titular | País resid. | Classes (Nice) | Observações |
|----------|----------------|----------------|--|-------------|----------------|--|
| 605239 | 2018.07.17 | 2019.03.22 | CLÁUDIA SOFIA METELLO | PT | 25 | arts. 239.º n.º 1 al. a); 237.º n.º 9 do cpi |
| 605731 | 2018.07.26 | 2019.03.25 | VIBES & BEATS - UNIPessoal, LDA. | PT | 41 | arts. 239.º n.º 1 al. d); 237.º n.º 6 do cpi |
| 606380 | 2018.08.22 | 2019.03.20 | DI STEFANO MARTIN | AR | 12 | arts. 239.º n.º 1 al. a); 237.º n.º 6 do cpi |
| 606432 | 2018.08.21 | 2019.03.20 | JOSÉ PEREIRA TEIXEIRA | PT | 33 | arts. 239.º n.º 1 al. a); 237.º n.º 6 do cpi |
| 606490 | 2018.08.23 | 2019.03.20 | URBANPRODIGY, LDA. | PT | 36 | arts. 239.º n.º 1 al. a); 237.º n.º 6 do cpi |
| 606492 | 2018.08.23 | 2019.03.19 | ROMAN GRIMALYUK - CONSTRUÇÃO, UNIPessoal, LDA. | PT | 37 | arts. 239.º n.º 1 al. a); 237.º n.º 6 do cpi |
| 606499 | 2018.08.23 | 2019.03.20 | HELENA AMARAL NETO | PT | 35 | arts. 239.º n.º 1 al. a); 237.º n.º 6 do cpi |
| 606503 | 2018.08.23 | 2019.03.20 | PEDRO FILIPE FERREIRA DE ANDRADE | PT | 25 35 41 | arts. 239.º n.º 1 al. a); 237.º n.º 6 do cpi |
| 606595 | 2018.08.29 | 2019.03.22 | CIAO PIZZA - PIZZARIAS E GELATARIAS, LDA | PT | 30 | arts. 223.º n.º 1 al. a); 238.º n.º 1 al. b); 237.º n.º 6 do cpi |
| 606608 | 2018.08.29 | 2019.03.22 | EDICARLOS LUCIO FERNANDES SÁ PIEDADE | LU | 41 | arts. 223.º n.º 1 al. a); 238.º n.º 1 al. b); 237.º n.º 6 do cpi |
| 607147 | 2018.08.20 | 2019.03.25 | VINTAGE CAPRICE LDA | PT | 43 | arts. 239.º n.º 1 al. a); 237.º n.º 9 do cpi |
| 607513 | 2018.08.24 | 2019.03.20 | FILIPE NUNES DA SILVA MACIEIRA | PT | 43 | arts. 239.º n.º 1 al. a); 237.º n.º 6 do cpi |
| 607524 | 2018.08.24 | 2019.03.19 | ANDRÉ TIAGO VIEIRA DIAS | PT | 41 | arts. 223.º n.º 1 al. c); 238.º n.º 1 al. c); 237.º n.º 6 do cpi |
| 607526 | 2018.08.24 | 2019.03.21 | HOP GEAR, LDA | PT | 32 | arts. 239.º n.º 1 al. a); 237.º n.º 9 do cpi |
| 607527 | 2018.08.24 | 2019.03.20 | SANDRA PEREIRA LADEIRO | PT | 41 | arts. 239.º n.º 1 al. a); 237.º n.º 6 do cpi |
| 610797 | 2018.09.19 | 2019.03.25 | THIERRY BURTIN | PT | 09 35 38 41 | arts. 239.º n.º 1 al. a); 237.º n.º 9 do cpi |

Renovações

N.ºs 442 969, 443 275, 443 905, 444 026, 447 255, 449 895, 449 946, 449 956, 450 432, 451 120, 451 174, 451 295 e 451 360.

Caducidades por falta de pagamento de taxa

| Processo | Data do registo | Data da caducidade | Nome do 1º requerente/titular | País resid. | Observações |
|----------|-----------------|--------------------|--|-------------|-------------|
| 153010 | 1958.09.25 | 2019.03.25 | ELI LILLY AND COMPANY | US | |
| 209622 | 1988.09.23 | 2019.03.25 | EUROSPUMA-SOCIEDADE IND. DE ESPUMAS SINTÉTICAS, SA | PT | |
| 210644 | 1988.09.23 | 2019.03.25 | PETROLUSA-QUÍMICA NACIONAL DE MANUTENÇÃO, LDA. | PT | |
| 210668 | 1988.09.23 | 2019.03.25 | VASTO CONJUNTO, UNIPESSOAL, LDA. | PT | |
| 210678 | 1988.09.23 | 2019.03.25 | SARVINHOS - COMERCIAL, LDA. | PT | |
| 211111 | 1988.09.23 | 2019.03.25 | MARS PORTUGAL, INC. | PT | |
| 211120 | 1988.09.23 | 2019.03.25 | WYETH LLC | US | |
| 211121 | 1988.09.23 | 2019.03.25 | CHERRY GMBH | DE | |
| 211127 | 1988.09.23 | 2019.03.25 | INTERATLÂNTICA DE FÉRIAS-INDUSTRIA HOTELEIRA,S.A. | PT | |
| 211131 | 1988.09.23 | 2019.03.25 | INTERATLÂNTICA DE FÉRIAS-INDUSTRIA HOTELEIRA,S.A. | PT | |
| 214005 | 1988.09.23 | 2019.03.25 | UIA - UNIÃO INTER-ATLÂNTICO DE COMÉRCIO, LDA. | PT | |
| 214008 | 1988.09.23 | 2019.03.25 | UIA - UNIÃO INTER-ATLÂNTICO DE COMÉRCIO, LDA. | PT | |
| 214514 | 1988.09.23 | 2019.03.25 | SOFEX FARMACÊUTICA LDA | PT | |
| 214849 | 1988.09.23 | 2019.03.25 | RUI ROMANO, S.A. | PT | |
| 223044 | 1988.09.23 | 2019.03.25 | 7 ELEVEN INC | US | |
| 231791 | 1988.09.23 | 2019.03.25 | THE CHANCELLOR, MASTERS SCHOLARS UNIV. OF OXFORD | GB | |
| 231792 | 1988.09.23 | 2019.03.25 | THE CHANCELLOR, MASTERS SCHOLARS UNIV. OF OXFORD | GB | |
| 380624 | 2008.09.23 | 2019.03.25 | TEMA - TÉCNICAS DE MOBILIÁRIO, S.A. | PT | |
| 403614 | 2008.09.23 | 2019.03.25 | ALEXANDRE MANUEL VIDAL PINHEIRO GONÇALVES | PT | |
| 404868 | 2008.09.23 | 2019.03.25 | DESCO - FÁBRICA PORTUGUESA DE MATERIAL ELÉCTRICO E ELECTRÓNICO, S.A. | PT | |
| 406138 | 2008.09.24 | 2019.03.25 | LUIS MIGUEL VELOSO CERQUEIRA MAGRO | PT | |
| 407061 | 2008.09.25 | 2019.03.25 | ANTÓNIO DIAS GAMA | PT | |
| 410334 | 2008.09.24 | 2019.03.25 | EDGE VS - PRESTAÇÃO DE SERVIÇOS, LDA. | PT | |
| 421396 | 2008.09.24 | 2019.03.25 | ARTUR ALVES - SOCIEDADE DE DECORAÇÕES, LDA. | PT | |
| 423196 | 2008.09.23 | 2019.03.25 | COMPANHIA DAS LAVAGENS | PT | |
| 424510 | 2008.09.22 | 2019.03.25 | FARBIO, PRODUTOS FARMACÊUTICOS, UNIPESSOAL, LDA. | PT | |
| 424638 | 2008.09.23 | 2019.03.25 | CSM IBERIA, S.A. | PT | |
| 427445 | 2008.09.25 | 2019.03.25 | INSTITUTO POLITÉCNICO DE LISBOA | PT | |
| 427590 | 2008.09.22 | 2019.03.25 | ROLLER LAGOS - CLUBE DE PATINAGEM | PT | |
| 429779 | 2008.09.23 | 2019.03.25 | DYRUP A/S | DK | |
| 430737 | 2008.09.23 | 2019.03.25 | JOANICAS, LDA. | PT | |
| 431662 | 2008.09.25 | 2019.03.25 | CAIXA GERAL DE DEPÓSITOS, S.A. | PT | |
| 431894 | 2008.09.24 | 2019.03.25 | PORTALIMENTAR - GESTÃO DE CONTEÚDOS ELECTRÓNICOS, S.A. | PT | |
| 434790 | 2008.09.24 | 2019.03.25 | LNEC - LABORATÓRIO NACIONAL DE ENGENHARIA CIVIL | PT | |
| 434801 | 2008.09.24 | 2019.03.25 | ARSUNA - ESTÚDIO DE ARQUITECTURA E ARTES CÉNICAS, LDA. | PT | |
| 434877 | 2008.09.24 | 2019.03.25 | JOSÉ PINTO DE AMARAL | PT | |
| 434948 | 2008.09.24 | 2019.03.25 | PLOT & PRINT - PUBLICIDADE E DESIGN, LDA. | PT | |
| 434951 | 2008.09.22 | 2019.03.25 | PRATICAMENTE, LDA. | PT | |
| 434965 | 2008.09.24 | 2019.03.25 | MARIA HELENA RIBEIRO DA SILVA CASPURRO | PT | |
| 434967 | 2008.09.24 | 2019.03.25 | GEOWORLD - GESTÃO E INVESTIMENTOS IMOBILIÁRIOS S.A. | PT | |

| Processo | Data do registo | Data da caducidade | Nome do 1º requerente/titular | País resid. | Observações |
|----------|-----------------|--------------------|--|-------------|-------------|
| 434971 | 2008.09.22 | 2019.03.25 | SIBS - SGPS, S.A. | PT | |
| 434999 | 2008.09.24 | 2019.03.25 | RESICORREIA - GESTÃO E SERVIÇOS DE AMBIENTE, LDA. | PT | |
| 435009 | 2008.09.24 | 2019.03.25 | DRAKOBOX, UNIPESSOAL, LDA. | PT | |
| 435025 | 2008.09.22 | 2019.03.25 | VANGUARDA PRODÍGIO - UNIPESSOAL, LDA. | PT | |
| 435039 | 2008.09.24 | 2019.03.25 | VALOR AMBIENTE - GESTÃO E ADMINISTRAÇÃO DE RESÍDUOS DA MADEIRA, S.A. | PT | |
| 435067 | 2008.09.22 | 2019.03.25 | HOME CHOISE - SOCIEDADE DE MEDIAÇÃO IMOBILIÁRIA, LDA. | PT | |
| 435071 | 2008.09.24 | 2019.03.25 | TACKY PRODUCTS AS | NO | |
| 435092 | 2008.09.24 | 2019.03.25 | ARBORA & AUSONIA, S.L.U. | ES | |
| 435093 | 2008.09.25 | 2019.03.25 | UDIFAR - COOPERATIVA DE DISTRIBUIÇÃO FARMACÊUTICA, C.R.L. | PT | |
| 435096 | 2008.09.24 | 2019.03.25 | SINFIC - SISTEMAS DE INFORMAÇÃO INDUSTRIAIS E CONSULTORIA, S.A. | PT | |
| 435102 | 2008.09.24 | 2019.03.25 | DIERA - FÁBRICA DE REVESTIMENTOS, COLAS E TINTAS, LDA. | PT | |
| 435103 | 2008.09.22 | 2019.03.25 | HR PROTECÇÃO, S.A. | PT | |
| 435109 | 2008.09.24 | 2019.03.25 | MAGCARE, UNIPESSOAL, LDA. | PT | |
| 435119 | 2008.09.22 | 2019.03.25 | MIGUEL BRUNO RODRIGUES VIEIRA | PT | |
| 435123 | 2008.09.24 | 2019.03.25 | MARIA MADALENA FORTES FARIA FRANCO ALBERTO REIS | PT | |
| 435124 | 2008.09.24 | 2019.03.25 | DAVID SAMUEL SARAIVA DE ALMEIDA E ALBUQUERQUE PINHEIRO | PT | |
| 435128 | 2008.09.24 | 2019.03.25 | FRANCISCO MORAIS DA COSTA MANSO | PT | |
| 435142 | 2008.09.25 | 2019.03.25 | RICARDO NUNO BORGES PIRES GUERRA | PT | |
| 435144 | 2008.09.24 | 2019.03.25 | FERNANDO CABRAL | PT | |
| 435149 | 2008.09.24 | 2019.03.25 | GEORG MARTIN VINDHEIM | PT | |
| 435155 | 2008.09.22 | 2019.03.25 | JOIEX, INDÚSTRIA, IMPORTAÇÃO, EXPORTAÇÃO E COMERCIALIZAÇÃO DE OURO, PRATA, JOALHARIA, COBRE ARTEFACTOS, LDA. | PT | |
| 435160 | 2008.09.24 | 2019.03.25 | EIPWU, LDA. | PT | |
| 435163 | 2008.09.24 | 2019.03.25 | FAMA-SETE - TECNOLOGIA DA INFORMAÇÃO, LDA. | PT | |
| 435167 | 2008.09.24 | 2019.03.25 | PAYSHOP (PORTUGAL), S.A. | PT | |
| 435169 | 2008.09.24 | 2019.03.25 | FLORINDA DOS SANTOS PIRES SOARES DE PINHO | PT | |
| 435174 | 2008.09.25 | 2019.03.25 | AUDIOVELOSO PRODUÇÕES, LDA. | PT | |
| 435175 | 2008.09.24 | 2019.03.25 | AUDIOVELOSO PRODUÇÕES, LDA. | PT | |
| 435176 | 2008.09.25 | 2019.03.25 | CORRÊA & TERENAS - COMÉRCIO INTERNACIONAL, S.A. | PT | |
| 435178 | 2008.09.25 | 2019.03.25 | AUDIOVELOSO PRODUÇÕES, LDA. | PT | |
| 435181 | 2008.09.24 | 2019.03.25 | ACERCADANOITE - ACTIVIDADES HOTELEIRAS, LDA. | PT | |
| 435183 | 2008.09.22 | 2019.03.25 | PATRICIA SANTOS HANSEN | PT | |
| 435187 | 2008.09.22 | 2019.03.25 | NUNO VIANA RIBEIRO | PT | |
| 435188 | 2008.09.24 | 2019.03.25 | PONTO JOTA, LDA. | PT | |
| 435194 | 2008.09.24 | 2019.03.25 | SIC - SOCIEDADE INDEPENDENTE DE COMUNICAÇÃO, S.A. | PT | |
| 435204 | 2008.09.24 | 2019.03.25 | OGMA - INDÚSTRIA AERONÁUTICA DE PORTUGAL, S.A. | PT | |
| 435207 | 2008.09.24 | 2019.03.25 | INSTITUTO DOS MUSEUS E DA CONSERVAÇÃO, I.P. | PT | |
| 435212 | 2008.09.24 | 2019.03.25 | PAULO ALEXANDRE REIS MOURÃO | PT | |
| 435214 | 2008.09.24 | 2019.03.25 | GOURMET LUSITANO, PRODUTOS ALIMENTARES, LDA. | PT | |
| 435218 | 2008.09.25 | 2019.03.25 | GOURMET LUSITANO, PRODUTOS ALIMENTARES, LDA. | PT | |
| 435220 | 2008.09.24 | 2019.03.25 | MUNDUS PERFECTUS - PRODUTOS PARA O LAR E INDÚSTRIAS, S.A. | PT | |
| 435222 | 2008.09.24 | 2019.03.25 | LINOV, LDA. | PT | |
| 435228 | 2008.09.24 | 2019.03.25 | JOÃO MANUEL DE OLIVEIRA LARANJEIRO | PT | |

| Processo | Data do registo | Data da caducidade | Nome do 1º requerente/titular | País resid. | Observações |
|----------|-----------------|--------------------|---|-------------|-------------|
| 435230 | 2008.09.24 | 2019.03.25 | PULIDO DE ALMEIDA MARIA BEATRIZ COSTA PINTO ÁGUAS DE OLIVEIRA CASANOVA | PT | |
| 435239 | 2008.09.24 | 2019.03.25 | FABISTONE - FABRICO DE ARTIGOS EM PEDRA, LDA. | PT | |
| 435240 | 2008.09.24 | 2019.03.25 | FABISTONE - FABRICO DE ARTIGOS EM PEDRA, LDA. | PT | |
| 435254 | 2008.09.24 | 2019.03.25 | MAURO EZEQUIEL SAMPAIO MONTEIRO | PT | |
| 435256 | 2008.09.24 | 2019.03.25 | IMPACTO SS - COMÉRCIO E REPRESENTAÇÕES, LDA. | PT | |
| 435266 | 2008.09.24 | 2019.03.25 | SIC - SOCIEDADE INDEPENDENTE DE COMUNICAÇÃO, S.A. | PT | |
| 435272 | 2008.09.25 | 2019.03.25 | ARBORA & AUSONIA, S.L.U. | ES | |
| 435278 | 2008.09.25 | 2019.03.25 | IDEIAS & HOBBYS, LDA. | PT | |
| 435280 | 2008.09.25 | 2019.03.25 | ILÍDIO CRUZ, LDA. | PT | |
| 435286 | 2008.09.25 | 2019.03.25 | H2OMAKER, LDA. | PT | |
| 435287 | 2008.09.25 | 2019.03.25 | SETE PECADOS - COMÉRCIO DE ARTIGOS ERÓTICOS, LDA. | PT | |
| 435288 | 2008.09.25 | 2019.03.25 | H2OMAKER, LDA. | PT | |
| 435296 | 2008.09.25 | 2019.03.25 | PAN-ASSOCIAÇÃO NACIONAL PARA A PRESERVAÇÃO DO MAR E BIODIVERSIDADE | PT | |
| 435300 | 2008.09.25 | 2019.03.25 | GUILLAUME FERNANDO DE ALMEIDA FERREIRA RIFLET | PT | |
| 435303 | 2008.09.24 | 2019.03.25 | JOSÉ TIAGO PEREIRA RODRIGUEZ CORREIA | PT | |
| 435307 | 2008.09.24 | 2019.03.25 | FILOMENA NAIR DA CONCEIÇÃO MENDES FERNANDES KRUCHEM | PT | |
| 435350 | 2008.09.25 | 2019.03.25 | UNILEVER N V | NL | |
| 435360 | 2008.09.25 | 2019.03.25 | PERSONNALITE GOLD - MEDIAÇÃO IMOBILIÁRIA, UNIPessoal, LDA. | PT | |
| 435363 | 2008.09.25 | 2019.03.25 | PEDRO BRITO E CUNHA AMORIM FERREIRA | PT | |
| 435380 | 2008.09.25 | 2019.03.25 | LUÍS ALBERTO PINTO REIS | PT | |
| 435382 | 2008.09.25 | 2019.03.25 | MIGUEL DE ALMEIDA DIAS DE CARVALHO MARQUES | PT | |
| 435396 | 2008.09.25 | 2019.03.25 | BEASHOES - COMÉRCIO DE CALÇADO E MARROQUINARIA, LDA. | PT | |
| 436482 | 2008.09.24 | 2019.03.25 | SANA HOTELS PORTUGAL, S.A. | PT | |
| 436487 | 2008.09.24 | 2019.03.25 | TAYBRE, LDA. | PT | |

Caducidades por sentença

| Processo | Data do pedido | Data da sentença | Nome do 1º requerente/titular | País resid. | Classes (Nice) | Observações |
|----------|----------------|------------------|----------------------------------|-------------|----------------|---|
| 566356 | 2016.06.03 | 2018.12.31 | PAULA CRISTINA GONÇALVES MARTINS | PT | 24 31 35 42 | sentença do 2.º juízo do tpi, proferida no processo n.º 300/17.0yhlsb, que julga o recurso improcedente e mantém a recusa do registo. |

Averbamentos**Transmissões**

| Processo | Data do averbamento | Antigo requerente/titular | País resid. | Atual requerente/titular | País resid. | Observações |
|----------|---------------------|--|-------------|--------------------------|-------------|-------------|
| 436300 | 2019.03.20 | TWENTIETH CENTURY FOX FILM CORPORATION | US | FOX MEDIA LLC | US | |
| 436534 | 2019.03.20 | TWENTIETH CENTURY FOX FILM CORPORATION | US | FOX MEDIA LLC | US | |
| 436535 | 2019.03.20 | TWENTIETH CENTURY FOX FILM CORPORATION | US | FOX MEDIA LLC | US | |
| 436537 | 2019.03.20 | TWENTIETH CENTURY FOX FILM CORPORATION | US | FOX MEDIA LLC | US | |
| 448572 | 2019.03.20 | TWENTIETH CENTURY FOX FILM CORPORATION | US | FOX MEDIA LLC | US | |

REGISTO INTERNACIONAL DE MARCAS**Concessões**

| Processo | Data do registo | Data do despacho | Nome do 1º requerente/titular | País resid. | Classes (Nice) | Observações |
|----------|-----------------|------------------|--------------------------------------|-------------|----------------|-------------|
| 1395870 | 2018.02.16 | 2019.03.28 | ROTKÄPPCHEN-MUMM SEKTKELLEREIEN GMBH | DE | 32 33 | |

Recusas

| Processo | Data do pedido | Data da recusa | Nome do 1º requerente/titular | País resid. | Classes (Nice) | Observações |
|----------|----------------|----------------|-------------------------------|-------------|----------------|---|
| 1383980 | 2017.09.27 | 2019.03.21 | B. BRAUN MELSUNGEN AG | DE | 05 10 | arts. 239.º n.º 1 al. a); 237.º n.º 6; 253.º e 254.º do cpi |

REGISTO DE NOMES DE ESTABELECIMENTO

Caducidades por falta de pagamento de taxa

| Processo | Data do registo | Data da caducidade | Nome do 1º requerente/titular | País resid. | Observações |
|----------|-----------------|--------------------|--|-------------|-------------|
| 38134 | 1998.09.22 | 2019.03.25 | LÚCIOS-COMÉRCIO DE PRODUTOS ALIMENTARES,LDA | PT | |
| 41715 | 1998.09.22 | 2019.03.25 | CEUPA-COOP.DE | PT | |
| 41718 | 1998.09.22 | 2019.03.25 | DESENVOLV.UNIVERS.POLIT.ALGARVE,CRL | PT | |
| 41724 | 1998.09.22 | 2019.03.25 | ANTÓNIO BROCHADO NOVAIS & FILHO,LDA | PT | |
| 41725 | 1998.09.22 | 2019.03.25 | CLAUDIO MANUEL GUERREIRO DE SOUSA | PT | |
| 41728 | 1998.09.22 | 2019.03.25 | CRUZ VERMELHA PORTUGUESA | PT | |
| 41729 | 1998.09.22 | 2019.03.25 | AMÉRICO JOSÉ MORAIS SOUSA MOREIRA | PT | |
| 41730 | 1998.09.22 | 2019.03.25 | RASHIDABANO REMTULA JAFFAR | PT | |
| 41733 | 1998.09.22 | 2019.03.25 | SARAIVA E CAETANO-ACTIVIDADES JARD.INF.T.LIVRES,LD | PT | |
| 41743 | 1998.09.22 | 2019.03.25 | RUI MANUEL DUARTE DA SILVA | PT | |
| 41746 | 1998.09.22 | 2019.03.25 | MARIA HELENA DA SILVA DE AZEVEDO | PT | |
| 41747 | 1998.09.22 | 2019.03.25 | SOC.DE APROVEIT.DE DETRITOS ÓLEOS PEIXE,LDA.SADOP | PT | |
| 41751 | 1998.09.22 | 2019.03.25 | SAVIOTTI,EMPREENDEIMENTOS TIRISTICOS,S.A. | PT | |
| 41759 | 1998.09.22 | 2019.03.25 | JOSÉ MANUEL CARVALHO DAS NEVES | PT | |
| 41762 | 1998.09.22 | 2019.03.25 | FERNANDO DE MAGALHÃES LEITE | PT | |
| 41765 | 1998.09.22 | 2019.03.25 | LUÍS CARLOS CARREIRA DA FABRICA | PT | |
| 41766 | 1998.09.22 | 2019.03.25 | FRANQUIAR - ASSESSORIA E GESTÃO, LDA. | PT | |
| 41767 | 1998.09.22 | 2019.03.25 | ARTEZIN-PRODUÇÃO DE FERRAMENTAS,LDA | PT | |
| 41768 | 1998.09.22 | 2019.03.25 | FAFEMAQ-MÁQUINAS INDUSTRIAIS,LDA | PT | |
| | | | MANUEL EDUARDO FERNANDES | PT | |

REGISTO DE INSÍGNIAS DE ESTABELECIMENTO**Caducidades por falta de pagamento de taxa**

| Processo | Data do registo | Data da caducidade | Nome do 1º requerente/titular | País resid. | Observações |
|----------|-----------------|--------------------|---|-------------|-------------|
| 5444 | 1988.09.23 | 2019.03.25 | TETRA PAK PORTUGAL-SISTEMAS EMB.TRATAM.P/ALIM.SA | PT | |
| 10879 | 1998.09.22 | 2019.03.25 | NORBERTO OLIVEIRA & CA. LDA. | PT | |

REGISTO DE LOGÓTIPOS

Pedidos

De acordo com o artigo 304.º, f) do Código da Propriedade Industrial, a seguir se publicam os pedidos de registo de logótipos; da data de publicação do presente aviso começa a contar-se o prazo de dois meses para a apresentação de reclamações de quem se julgar prejudicado pela eventual concessão dos mesmos, em conformidade com o artigo 17.º do mesmo Código.

(210) **48204** **LOG**

(220) 2019.02.07

(730) **PT RPRITEGEST, LDA**

(512) 47112 COMÉRCIO A RETALHO EM OUTROS ESTABELECIMENTOS NÃO ESPECIALIZADOS, COM PREDOMINÂNCIA DE PRODUTOS ALIMENTARES, BEBIDAS OU TABACO

COMÉRCIO A RETALHO EM OUTROS ESTABELECIMENTOS NÃO ESPECIALIZADOS, COM PREDOMINÂNCIA DE PRODUTOS ALIMENTARES, BEBIDAS OU TABACO.

(591) R38 G39 B67;R182 G16 B20

(540)



(531) 7.1.16 ; 26.1.16 ; 27.5.24



(531) 26.7.21 ; 26.11.7

(210) **48406** **LOG**

(220) 2019.03.09

(730) **PT DAVID GOMES DOS SANTOS BALULA**

(512) 85530 ESCOLAS DE CONDUÇÃO E PILOTAGEM ENSINO DE CONDUÇÃO AUTOMÓVEL DE TODAS AS CATEGORIAS DE VEÍCULOS EXISTENTES.

(591) BRANCO, PRETO, AMARELO E CINZENTO

(540)



(531) 3.6.5 ; 3.15 ; 24.1.9

(210) **48347** **LOG**

(220) 2019.02.28

(730) **PT JOAO GARRUDO MED SEG LDA**

(512) 66220 ACTIVIDADES DE MEDIADORES DE SEGUROS MEDIAÇÃO DE SEGUROS.

(591) AZUL; BRANCO.

(540)

(210) **48422** **LOG**

(220) 2019.03.11

(730) **PT CURRAL DE ATLANTIS**

(512) 11021 PRODUÇÃO DE VINHOS COMUNS E LICOROSOS VINHOS.

(591)

(540)



(531) 3.9.3 ; 3.9.24

(210) **48438** LOG

(220) 2019.03.14

(730) PT PAPELPACK - EQUIPAMENTOS E PRODUTOS DE HIGIENE, LDA.

(512) 46442 COMÉRCIO POR GROSSO DE PRODUTOS DE LIMPEZA

COMÉRCIO POR GROSSO DE PRODUTOS DE LIMPEZA (COMERCIALIZAÇÃO DE PRODUTOS, MÁQUINAS, EQUIPAMENTOS, ACESSÓRIOS E CONSÚMÍVEIS PARA HIGIENE E LIMPEZA INSTITUCIONAL, HACCP E CONTROLO DE PRAGAS).

(591) PANTONE SOLID COATED 357 C; PANTONE SOLID COATED 368 C

(540)



(531) 26.5.4 ; 29.1.3

(210) **48439** LOG

(220) 2019.03.14

(730) PT PAPELPACK - EQUIPAMENTOS E PRODUTOS DE HIGIENE, LDA.

(512) 46442 COMÉRCIO POR GROSSO DE PRODUTOS DE LIMPEZA

COMÉRCIO POR GROSSO DE PRODUTOS DE LIMPEZA (COMERCIALIZAÇÃO DE PRODUTOS, MÁQUINAS, EQUIPAMENTOS, ACESSÓRIOS E CONSÚMÍVEIS PARA HIGIENE E LIMPEZA INSTITUCIONAL, HACCP E CONTROLO DE PRAGAS).

(591) PANTONE 16-6340 TPG CLASSIC GREEN; PANTONE 18-1230 TPG COCONUT SHELL; PANTONE FORMULA GUIDE COATED 368 C; PANTONE 13-0651 TCX EVENING PRIMROSE; PANTONE FORMULA GUIDE UNCOATED 2292 U; PANTONE 16-6340 TPG CLASSIC GREEN

(540)

NaturPack

(531) 5.3.13 ; 5.3.15 ; 27.5.7

(210) **48440** LOG

(220) 2019.03.14

(730) PT PAPELPACK - EQUIPAMENTOS E PRODUTOS DE HIGIENE, LDA.

(512) 46442 COMÉRCIO POR GROSSO DE PRODUTOS DE LIMPEZA

COMÉRCIO POR GROSSO DE PRODUTOS DE LIMPEZA (COMERCIALIZAÇÃO DE PRODUTOS, MÁQUINAS, EQUIPAMENTOS, ACESSÓRIOS E CONSÚMÍVEIS PARA HIGIENE E LIMPEZA INSTITUCIONAL, HACCP E CONTROLO DE PRAGAS).

(591) SOLID COATED 186C; SOLID COATED 1505C

(540)



(531) 26.5.4

(210) **48441** LOG

(220) 2019.03.14

(730) PT ANGONMAD SOCIEDADE UNIPESSOAL, LDA

(512) 46731 COMÉRCIO POR GROSSO DE MADEIRA EM BRUTO E DE PRODUTOS DERIVADOS COMERCIO POR GROSSO DE MADEIRAS EM BRUTO E DE PRODUTOS DERIVADOS

(591)

(540)



(531) 25.12.3 ; 26.3.4 ; 26.3.24

(210) **48442** LOG

(220) 2019.03.14

(730) PT ANOLOKITER, LDA.

(512) 56302 BARES BARES (SERVIÇOS RELACIONADOS COM BARES E RESTAURAÇÃO. PRESTAÇÃO DE SERVIÇOS DE VENDA DE CERVEJA AO PÚBLICO, EM ESTABELECIMENTOS ESPECIALIZADOS).

(591) AMARELO, PRETO E BRANCO

(540)



(531) 26.4.3 ; 26.4.16 ; 26.4.19

(210) **48443** **LOG**
 (220) 2019.03.14
 (730) **PT ALFABARES, LDA**
 (512) 46382 COMÉRCIO POR GROSSO DE OUTROS
 PRODUTOS ALIMENTARES, N.E.
 DISTRIBUIÇÃO ALIMENTAR ESPECIALIZADA
 (591)
 (540)

food (R)evolution, lda®
new business inc.

(531) 27.5.10

(210) **48452** **LOG**
 (220) 2019.03.14
 (730) **PT MARIA JOÃO RODRIGUES MARTINS**
NATÁRIO MONTEIRO
 (512) 56101 RESTAURANTES TIPO TRADICIONAL
 RESTAURANTES TIPO TRADICIONAL (GRILL); CAE
 56301 - CAFÉS (CAFETARIA)CAE 56302 - BARES (BAR).
 (591) VERMELHO; BRANCO.
 (540)



DESAFIO 43
Café, Bar & Grill

(531) 26.5.18 ; 29.1.1

Concessões

| Processo | Data do registo | Data do despacho | Nome do 1º requerente/titular | País resid. | Observações |
|----------|-----------------|------------------|---|-------------|-------------|
| 45789 | 2019.03.28 | 2019.03.28 | NELSON OSVALDO CARTAXO ROMÃO | PT | |
| 47497 | 2019.03.28 | 2019.03.28 | ALEXANDRE VASCO CARVALHO ARAÚJO PEREIRA | PT | |
| 47621 | 2019.03.28 | 2019.03.28 | SERVO & COSTA, LDA. | PT | |
| 47628 | 2019.03.28 | 2019.03.28 | SERGIO MENDES | PT | |
| 47635 | 2019.03.28 | 2019.03.28 | PAULINO FLORENTINO JORGE | PT | |
| 47636 | 2019.03.28 | 2019.03.28 | VET PÓVOA CLÍNICA VETERINÁRIA, LDA | PT | |
| 47643 | 2019.03.28 | 2019.03.28 | SUSANA MÓNICA SOUSA SANTOS | PT | |
| 47645 | 2019.03.28 | 2019.03.28 | ARRIAGA & BRAGANÇA, LDA. | PT | |
| 47646 | 2019.03.28 | 2019.03.28 | RUI MIGUEL PEREIRA GONÇALVES | PT | |
| 47664 | 2019.03.27 | 2019.03.27 | XIAO LI | PT | |
| 47679 | 2019.03.28 | 2019.03.28 | MAURO LUÍS FERREIRA ALVES | PT | |
| 47682 | 2019.03.27 | 2019.03.27 | OLIVÉRIO CAIXARIA CALDAS RIBEIRO | PT | |
| 47693 | 2019.03.28 | 2019.03.28 | RAZÃO GRADUAL - UNIPESSOAL, LDA | PT | |
| 47696 | 2019.03.28 | 2019.03.28 | TIAGO DANIEL DA SILVA PEREIRA AMERICANO | PT | |

Recusas

| Processo | Data do pedido | Data da recusa | Nome do 1º requerente/titular | País resid. | Observações |
|----------|----------------|----------------|---------------------------------------|-------------|---|
| 44329 | 2018.06.22 | 2019.03.21 | MARISA & PAULA - CABELEIREIROS, LDA. | PT | nos termos da alínea a) do n.º 1 do artigo 304.º-i e do n.º 6 do artigo 237º, por remissão do artigo 304.º-g do cpi |
| 45450 | 2018.06.25 | 2019.03.21 | TIAGO SILVA | PT | nos termos da alínea b) do n.º 1 do artigo 304.º-i e do n.º 6 do artigo 237º, por remissão do artigo 304.º-g do cpi |
| 45610 | 2018.07.14 | 2019.03.22 | CARLA HELENA COENTREIRAS TAVARES | PT | nos termos da alínea b) do n.º 1 do artigo 304.º-i e do n.º 6 do artigo 237º, por remissão do artigo 304.º-g do cpi |
| 45636 | 2018.07.17 | 2019.03.22 | MULTIPET-INDUSTRIA E COMERCIO, LDA. | PT | nos termos da alínea b) do n.º 1 do artigo 304.º-i e do n.º 6 do artigo 237º, por remissão do artigo 304.º-g do cpi |
| 45642 | 2018.07.18 | 2019.03.21 | FILIFE JOSE OLIVEIRA DIAS PEIXOTO | PT | nos termos da alínea a) do n.º 1 do artigo 304.º-i e do n.º 6 do artigo 237º, por remissão do artigo 304.º-g do cpi |
| 45649 | 2018.07.19 | 2019.03.22 | UNIVERSIDADE DO ALGARVE | PT | nos termos da alínea b) do n.º 1 do artigo 304.º-h do cpi. e do n.º 6 do artigo 237º, por remissão do artigo 304.º-g do cpi |
| 47034 | 2018.09.04 | 2019.03.25 | NÓMADAS MORDOMIAS UNIPessoal, LDA | PT | nos termos da alínea c) do n.º 1 do artigo 304.º-i e do n.º 6 do artigo 237º, por remissão do artigo 304.º-g do cpi |
| 47060 | 2018.09.07 | 2019.03.22 | MARIA FERNANDA ROQUE FERREIRA ANDRADE | PT | nos termos da alínea b) do n.º 1 do artigo 304.º-i e do n.º 6 do artigo 237º, por remissão do artigo 304.º-g do cpi |

Renovações

N.ºs 15 754 e 48 552.

Caducidades por falta de pagamento de taxa

| Processo | Data do registo | Data da caducidade | Nome do 1º requerente/titular | País resid. | Observações |
|----------|-----------------|--------------------|---|-------------|-------------|
| 12297 | 2008.09.24 | 2019.03.25 | EDGAR DOS ANJOS TEIXEIRA | PT | |
| 12499 | 2008.09.23 | 2019.03.25 | SEMPREVIVA - IMPORTAÇÃO E EXPORTAÇÃO, LDA. | PT | |
| 12714 | 2008.09.25 | 2019.03.25 | ROADPOINTS, LDA. | PT | |
| 12726 | 2008.09.22 | 2019.03.25 | TERRAÇO DA VINHA - SOCIEDADE AGRO-VITÍCOLA, S.A. | PT | |
| 12729 | 2008.09.24 | 2019.03.25 | CARLA MARIA BROU DE ARAÚJO RODRIGUES DOS SANTOS FÉLIX | PT | |
| 12733 | 2008.09.24 | 2019.03.25 | QUALIGEL - PRODUTOS CONGELADOS, S.A. | PT | |
| 12737 | 2008.09.24 | 2019.03.25 | APOIO - ASSOCIAÇÃO DE SOLIDARIEDADE SOCIAL | PT | |
| 12741 | 2008.09.24 | 2019.03.25 | RIBAHORTA, PRODUÇÃO E COMERCIALIZAÇÃO DE PRODUTOS HORTOFRUTÍCOLAS, LDA. | PT | |
| 12749 | 2008.09.24 | 2019.03.25 | CENATEX - CENTRO DE ESTUDOS DE TECNOLOGIA TÊXTIL, LDA. | PT | |
| 12751 | 2008.09.24 | 2019.03.25 | GVET - PRODUTOS VETERINÁRIOS, LDA. | PT | |
| 12771 | 2008.09.22 | 2019.03.25 | ADRAM - ASSOCIAÇÃO DOS DIABÉTICOS DA REGIÃO AUTÓNOMA DA MADEIRA | PT | |
| 12778 | 2008.09.24 | 2019.03.25 | ACERCADANOITE - ACTIVIDADES HOTELEIRAS, LDA. | PT | |
| 12783 | 2008.09.22 | 2019.03.25 | MAIS CONTROLO - CONTROLO DE PRAGAS, UNIPESSOAL, LDA. | PT | |
| 12787 | 2008.09.24 | 2019.03.25 | LINOV, LDA. | PT | |
| 12790 | 2008.09.25 | 2019.03.25 | FABISTONE - FABRICO DE ARTIGOS EM PEDRA, LDA. | PT | |
| 12812 | 2008.09.25 | 2019.03.25 | ONDAMIL - COMÉRCIO E ASSISTÊNCIA DE VEÍCULOS AUTOMÓVEIS, LDA. | PT | |
| 14470 | 2008.09.25 | 2019.03.25 | JOAQUIM RIBEIRO NARCISO | PT | |
| 14494 | 2008.09.24 | 2019.03.25 | ENERGYBAND - NOVAS ENERGIAS, LDA. | PT | |
| 14979 | 2008.09.24 | 2019.03.25 | CCCB CALDAS DA RAINHA CENTRO COMERCIAL, S.A. | PT | |
| 16915 | 2008.09.24 | 2019.03.25 | ACERCADANOITE - ACTIVIDADES HOTELEIRAS, LDA. | PT | |
| 16916 | 2008.09.24 | 2019.03.25 | ACERCADANOITE - ACTIVIDADES HOTELEIRAS, LDA. | PT | |
| 17080 | 2008.09.24 | 2019.03.25 | GVET - PRODUTOS VETERINÁRIOS, LDA. | PT | |
| 17208 | 2008.09.24 | 2019.03.25 | RUI DUARTE DA CRUZ PICÃO | PT | |
| 17956 | 2008.09.25 | 2019.03.25 | FÁTIMA MARIA MADRUGA MATEUS | PT | |

Conversão para Logótipos ao abrigo do artigo 11.º do Decreto-Lei n.º 143 de 25 de Julho

| Processo Antigo | Nome do 1º requerente/titular | País resid. | Processo Novo |
|-------------------------------|-----------------------------------|-------------|----------------|
| NOME DE ESTABELECIMENTO 42376 | CARLOS MANUEL PEREIRA DE SEQUEIRA | PT | LOGÓTIPO 48552 |

REGISTO NACIONAL DE DENOMINAÇÕES DE ORIGEM E INDICAÇÕES GEOGRÁFICAS

Pedidos

Faz-se público que na data abaixo mencionada foi pedido o registo da seguinte denominação de origem e que da data de publicação do presente aviso começa a contar-se o prazo de dois meses para a apresentação de reclamações de quem se julgar prejudicado pela eventual concessão dos mesmos, em conformidade com o artigo 17.º do Código da Propriedade Industrial.

| | | |
|--|------------|-------------------------|
| (210) 587 | DNO | CEREJA DO FUNDÃO |
| (220) 2019.03.12 | | |
| (730) PT CERFUNDÃO - EMBALAMENTO E COMERCIALIZAÇÃO DE CEREJA DA COVA DA BEIRA LDA | | |
| (591) | | |
| (540) | | |

AGENTES OFICIAIS DE PROPRIEDADE INDUSTRIAL

(Os Agentes Oficiais da Propriedade Industrial, como tal reconhecidos pelo Instituto Nacional da Propriedade Industrial, podem promover actos e termos do processo sem necessidade de juntar procuração).

Jorge Cruz

- Cartório: Rua Vitor Cordon, 14 – 1249-103 LISBOA
- Tel.: 21 3475020 – Fax: 21 3421885 e 21 3424583
- E-mail: jorgecruz@jpcruz.pt
- Web: www.jpereiradacruz.pt

João Mascarenhas de Vasconcelos

- Cartório: Av. Duque D'Ávila, 32-1º – 1000-141 LISBOA
- Tel.: 21 3547763 – Fax: 21 3560486
- E-mail: geral@fdnovaes.com

António João Coimbra da Cunha Ferreira

- Cartório: Av. 5 de outubro, 146 - 7º Andar - 1050-061 LISBOA
- Tel.: 21 3241530 – Fax: 21 3422446 e 21 3476656
- E-mail: marcpat@agcunhaferreira.pt
- Web: www.agcunhaferreira.pt

João Pereira da Cruz

- Cartório: Rua Vitor Cordon, 14 – 1249-103 LISBOA
- Tel.: 21 3475020 – Fax: 21 3421885 e 21 3424583
- E-mail: joaopcruz@jpcruz.pt
- Web: www.jpereiradacruz.pt

Vitor Hugo Ramalho da Costa França

- Cartório: Av. Duque D'Ávila, 32 - 1º – 1000-141 LISBOA
- Tel.: 21 3547574 – Fax: 21 3528473 e 21 35511 03
- E-mail: costa.franca@netcabo.pt

Jorge Afonso Cruz

- Cartório: Rua Vitor Cordon, 14 – 1249-103 LISBOA
- Tel.: 21 3475020 – Fax: 21 3421885 e 21 3424583
- E-mail: jorgeacruz@jpcruz.pt
- Web: www.jpereiradacruz.pt

Marta Burnay da Costa Pessoa Bobone

- Cartório: Travessa do Jardim à Estrela, 28 – 1350-186 LISBOA
- E-mail: bobone@zonmail.pt

Maria Silvina Vieira Pereira Ferreira

- Cartório: Av. Casal Ribeiro, 50 - 3º, 1000-093 LISBOA
- Tel.: 21 3815050 – Fax: 21 3831150/21 381 33 93
- E-mail: sferreira@clarkemodet.com.pt

Maria Eugénia Martinez

- Cartório: Rua Vitor Cordon, 14 – 1249-103 LISBOA
- Tel.: 21 3475020 – Fax: 21 3421885 e 21 3424583
- E-mail: mariaeugeniamartinez@jpcruz.pt
- Web: www.jpereiradacruz.pt

Maria do Rosário May Pereira da Cruz

- Cartório: Av. Duque d' Ávila, 66, 7º - 1050-083 LISBOA
- Tel.: 21 387 69 61 - Fax: 21 387 75 96
- E-mail: furtado@furtado.pt

Nuno Cruz

- Cartório: Rua Vitor Cordon, 14 – 1249-103 LISBOA
- Tel.: 21 3475020 – Fax: 21 3421885 e 21 3424583
- E-mail: nunocruz@jpcruz.pt
- Web: www.jpereiradacruz.pt

Raquel da Costa França

- Cartório: Av. Duque D' Ávila, 32 – 1º – 1000-141 LISBOA
- Tel.: 21 3547574 – Fax: 21 3528473 e 21 3551103
- E-mail: costa.franca@netcabo.pt

António José Pissarra Dias Machado

- Cartório: Av. 5 de outubro, 146 - 7º - 1050-061 LISBOA
- Tel.: 21 3241530 – Fax: 21 3422446 e 21 3476656
- E-mail: marcpat@agcunhaferreira.pt
- Web: www.agcunhaferreira.pt

José Eduardo de Sampaio

- Cartório: Rua do Salitre, 195 – 1269-063 LISBOA
- Tel.: 21 3841300 – Fax: 21 3875775
- E-mail: jedc@jedc.pt
- Web: www.jedc.pt

João Carlos Sardiña de Barros

- Cartório: Rua Rodrigo da Fonseca, 72 – 3º Esq. - 1250-193 LISBOA
- Tel.: 213863466
- E-mail: gmr@magalhaes-adv.pt

Francisco de Novaes C. B. S. Atayde

- Cartório: Av. Duque D' Ávila, 32 – 1º – 1000-141 LISBOA
- Tel.: 21 3547763 e 21 3155038 – Fax: 21 3560486
- E-mail: geral@fdnovaes.com

Isabel Carvalho Franco

- Cartório: Rua do Salitre, 195 – 1269-063 LISBOA
- Tel.: 21 3841300 – Fax: 21 3875775
- E-mail: jedc@jedc.pt
- Web: www.jedc.pt

Álvaro Albano Duarte Catana

- Cartório: Avenida Marquês de Tomar, 44 - 6º - 1069 - 229 LISBOA
- Tel.: 217 613 490 – Fax: 217 613 499
- E-mail: alvaro.duarte@aduarateassoc.com
- Web: www.aduarateassoc.com

José Eduardo Dinis de Carvalho

- Cartório: Rua do Salitre, 195 – 1269-063 LISBOA
- Tel.: 21 3841300 – Fax: 21 3875775
- E-mail: jedc@jedc.pt
- Web: www.jedc.pt

Fernando António Ferreira Magno

- Cartório: Av. 5 de outubro, 146 - 7º Andar - 1050-061 LISBOA
- Tel.: 21 3241530 – Fax: 21 3422446 e 21 3476656
- E-mail: marcpat@agcunhaferreira.pt
- Web: www.agcunhaferreira.pt

António Côrte-Real

- Cartório: Rua Castilho, 167. 2º - 1070-050 LISBOA
- Tel.: 21 7801963 e 21 7801966 – Fax: 21 7975813
- E-mail: sgcr@sgcr.pt
- Web: www.sgcr.pt

José Luís Arnaut

- Cartório: Rua Sousa Martins, n.º 10 - 1050-218 LISBOA
- Tel.: 21 0958100 – Fax: 21 0958155
- E-mail: jarnaut@rpa.pt

José Motta Veiga

- Cartório: Rua João Penha, 10 – 1250-131 LISBOA
- Tel.: 21 3882659 e 21 3841120 – Fax: 21 3873752
- E-mail: mottaveiga@mail.telepac.pt
- Web: www.marcaonline.pt

Pedro da Silva Alves Moreira

- Cartório: Rua do Patrocínio, 94 – 1399-019 LISBOA
- Tel.: 21 3907373 – Fax: 21 3978754
- E-mail: mail@rcf.pt
- Web: www.rcf.pt

João Luís Garcia

- Cartório: Rua Castilho, 167. 2º - 1070-050 LISBOA
- Tel.: 21 7801963 e 21 7801966 – Fax: 21 7975813
- E-mail: sgcr@sgcr.pt
- Web: www.sgcr.pt

Manuel António Durães da Conceição Rocha

- Cartório: Avenida da Liberdade, 69 - 3º D – 1250-148 LISBOA
- Tel.: 21 3246340 – Fax: 21 3246349
- E-mail: mrocha@herrero.pt

Gonçalo de Magalhães Moreira Rato

- Cartório: Rua Rodrigo da Fonseca, 72 – 3º Esq, 1250-193 LISBOA
- Tel.: 21 3875201 - Fax: 21 3875200
- E-mail: gmr@magalhaes-adv.pt

José Raúl de Magalhães Simões

- Cartório: Rua Castilho, 167. 2º - 1070-050 LISBOA
- Tel.: 21 7801963 e 21 7801966 – Fax: 21 7975813
- E-mail: sgcr@sgcr.pt
- Web: www.sgcr.pt

Maria das Dores Marques Banheiro Meira

- Cartórios: Rua Quirino da Fonseca, 29 – 5º Esq. – 1000-251 LISBOA e Av. Luísa Todi, 277, 2º, E-1 – 2900-452 SETÚBAL
- Tel.: 21 8436250 e 265 540240 – Fax: 21 8436251 e 265 540241
- E-mail: tecnimarca@gmail.com
- Web: www.tecnimarca.pt e www.tecnimarca.com

Martim Luís Gomes de Araújo de Arantes e Oliveira

- Cartório: Rua do Patrocínio, 94 – 1399-019 LISBOA
- Tel.: 21 3907373 – Fax: 21 3978754
- E-mail: rcf@rcf.pt

Dina Maria Martins Pereira Soares

- Cartório: Av. 5 de outubro, 146 - 7º Andar - 1050-061 LISBOA
- Tel.: 21 3241530 – Fax: 21 3422446 e 21 3476656
- E-mail: marcpat@agcunhaferreira.pt
- Web: www.agcunhaferreira.pt

Carmen Cristina Martins Garcia de Pina Alcobia Galinha

- Cartório: Avenida Ressano Garcia nº 6 R/c. Esq. - 1070-237 LISBOA
- Tel.: +351 213 712 737 - Fax:+351 213 874 726
- E-mail: carmenpina@sapo.pt

Ana Maria Ferreira Pereira da Silva Veiga

- Cartório: Rua Ator Chaby Pinheiro, 5 A - 2795-060 Linda a Velha
- Tel.: 914930808
- E-mail: apsilvaveiga@netcabo.pt

Luís Silva Carvalho

- Cartório: Rua Vitor Cordon, 14, – 1249-103 LISBOA
- Tel.: 21 3475020 – Fax: 21 3421885 e 21 3424583
- E-mail: lsc@jpcruz.pt
- Web: www.jpereiradacruz.pt

Alberto Canelas

- Cartório: Rua Vitor Cordon, 14, – 1249-103 LISBOA
- Tel.: 21 3475020 – Fax: 21 3421885 e 21 3424583
- E-mail: acanelas@jpcruz.pt
- Web: www.jpereiradacruz.pt

César Manuel de Bessa Monteiro

- Cartório: Av. Infante D. Henrique, 26 - 1149-096 LISBOA
- Tel.: 21 723 18 00 – Fax: 21 723 1899
- E-mail: bessa.monteiro@abreuadvogados.com
- Web: www.abreuadvogados.com

Paulo Alexandre Pinto Correia Rodrigues da Graça

- Cartório: Av. Almirante Reis, 104 - 5º – 1150-022 LISBOA
- Tel.: 21 8110051 – Fax: 21 8141605
- E-mail: paulo.graca-82931@advogados.oa.pt

Miguel Camargo de Sousa Eiró

- Cartório: Av. Fontes Pereira de Melo, 15 – 7º – 1050-115 LISBOA
- Tel.: 21 3160324 – Fax: 21 3150826
- E-mail: miguel.eiro@mail.telepac.pt

Elsa Maria Martins Barreiros Amaral Canhão

- Cartório: Rua do Patrocínio, 94 – 1399-019 LISBOA
- Tel.: 21 3907373 – Fax: 21 3978754
- E-mail: mail@rcf.pt
- Web: www.rcf.pt

Joaquim Maria Calado Marques

- Cartório: Av. Álvares Cabral, 47 - R/C - 1250-015 LISBOA
- Tel.: 21 381 46 40 – Fax: 21 381 46 41
- E-mail: jcaladomarques@esc-advogados.pt

José António dos Reis Martinez

- Cartório: Rua Vitor Cordon, 30 –1º – 1200-484 LISBOA
- Tel.: 21 3473860 – Fax: 21 3473548
- E-mail: jamartinez.advogados@esc-advogados.com

Ana Teresa Pulido

- Cartório: Edifício Eurolex – Av. da Liberdade, 224 – 1250-148 LISBOA
- Tel.: 21 3197303 – Fax: 21 3197309
- E-mail: atp@plmj.pt

Vera Araújo Arnaut

- Cartório: Av. Eng Duarte Pacheco, Torre 2, 9.º - Sala 3. – 1070 – 102 LISBOA
- Tel.: 21 384 01 97/8 – Fax: 21 384 01 99
- E-mail: vera.araujo@notarios.pt

Luísa Guerreiro

- Cartório: Rua Raul Proença, 3 - 2820-478 CHARNECA DA CAPARICA
- Tel: 21 821 23 47
- E-mail: luisague@netcabo.pt
- Web: www.lguerreiro.com

Olga Maria Rocha da Cruz Landim

- Cartório: Av. Casal Ribeiro, 50 - 3º, 1000-093 LISBOA
- Tel.: 21 3815050 e 21 3815054 – Fax: 21 3831150 e 21 3813393
- E-mail: info@clarkemodet.com.pt

Paulo Pelayo de Sousa

- Cartório: Rua de Sá da Bandeira, 706 – 6º. Dto.– 4000-432 PORTO
- Tel.: 22 2046120 – Fax: 22 2080728
- E-mail: geral@arlindodesousa.pt

Pedro Pelayo de Sousa

- Cartório: Rua de Sá da Bandeira, 706 – 2º. Esq. – 4000-432 PORTO
- Tel.: 22 2009106 (3 linhas) – Fax: 222080728
- E-mail: marpat@esoterica.pt

Pedro Manuel Branco da Cruz

- Cartório: Av. Duque de Loulé, 1 – 7º Esq. – 1050-085 LISBOA
- Tel.: 21 3535233 – Fax: 21 3535259
- E-mail: lex@cruzadvogados.com

Vítor Luís Ribeiro Cardoso

- Cartório: Rua Jaime Cortesão, nº 62 - 2910-538 Setúbal
- Tel.: 265 527 057 - Fax: 265 527 057
- E-mail: marcasetpatentes@ribeirocardoso.com

Abel Dário Pinto de Oliveira

- Cartório: Rua Nossa Senhora de Fátima, 419 - 3º - Frente - 4050-428 PORTO
- Tel.: 22 600 80 94 e 22 016 02 04 – Fax: 22 600 80 95
- E-mail: geral@ampporto.com

Alexandra Maria Viegas Costa Paixão Gomes

- Cartório: Av. Marquês de Tomar, nº 44, 6º andar - 1150-156 LISBOA
- Tel.: 21 7613490 – Fax: 21 7613499
- E-mail: info@aduarteassoc.com

Ana Bárbara Emauz de Melo Portugal de Sampaio

- Cartório: Rua do Salitre, 195 – 1269-063 LISBOA
- Tel.: 21 3841300 – Fax: 21 3875775
- E-mail: jedc@jedc.pt
- Web: www.jedc.pt

Ana Maria Gonçalves Fidalgo

- Cartório: Av. Casal Ribeiro, 50 - 3º, 1000-093 LISBOA
- Tel.: 21 3815050 – Fax: 21 3831150
- E-mail: afidalgo@clarkemodet.com.pt

Anabela Teixeira de Carvalho

- Cartório: Edifício Net - Rua de Salazares 842 - 4149-002 PORTO
- Tel.: +351 (0)225 322064 - Fax: +351 (0)225 322066
- E-mail: anabela.carvalho@patents.pt
- Web: www.patents.pt

António Jorge Mateus Andrade

- Cartório: Rua D. Luís I, n.º 28 1200-151 LISBOA
- Tel.: 21 311 3515/528
- E-mail: aja@vda.pt
- Web: www.vda.pt

Bruno Braga da Cruz

- Cartório: Av. de Berna, n.º 24, 7 Dtº- 1050-041 LISBOA
- Tel.: 217802220 Fax: 217802229
- E-mail: brunobragadacruz-127791@adv.ao.pt
- Web: www.bernaadvogados.pt

Carla Maria Santos Pinheiro

- Cartório: Edifício Oceanus - Avenida da Boavista, 3265 - 3º andar, Escr. 3.4 – 4100-137 PORTO
- Tel.: 22 5323340 – Fax: 22 5323349
- E-mail: cpinheiro@clarkemodet.com.pt

Cláudia Pimenta Monteiro de Medina Barbosa Xara-Brasil Nogueira

- Cartório: Av. Maria Helena Vieira da Silva, 40, 1º Dto.– 1750-184 LISBOA
- Tm.: 96 297 25 10
- E-mail: cxarabrasil@gmail.com

Cristina Antónia de Almeida Carvalho

- Cartório: Rua do Salitre, 195 – 1269-063 LISBOA
- Tel.: 21 3841300 – Fax: 21 3875775
- E-mail: jedc@jedc.pt
- Web: www.jedc.pt

Filipe Teixeira Baptista

- Cartório: Avenida Álvares Cabral, n.º 47, r/c - 1250-015 LISBOA
- Tel.: 211 914 169 - Fax: 211 914 166
- E-mail: filipe.baptista@bma.com.pt
- Web: www.bma.com.pt

Gonçalo de Melo Portugal Saluce de Sampaio

- Cartório: Rua do Salitre, 195 – 1269-063 LISBOA
- Tel.: 21 3841300 – Fax: 21 3875775
- E-mail: jedc@jedc.pt
- Web: www.jedc.pt

Gonçalo Maria Cabral da Cunha Ferreira

- Cartório: Av. Duarte Pacheco, Torre 1 - 3º – 1070-101 LISBOA
- Tel.: 21 3800910 – Fax: 21 3877109
- E-mail: Goncalo.Cunha.Ferreira@Garrigues.com

Gonçalo Paiva e Sousa

- Cartório: Av. Duque de Ávila, 46, 6º – 1050-083 LISBOA
- Tel.: 21 340 86 00 – Fax: 213 408 609
- E-mail: gpsousa@gomezacebo-pombo.com
- Web: www.gomezacebo-pombo.com

Inês de Carvalho Simões

- Cartório: Rua Vitor Cordon, 14 – 1249-103 LISBOA
- Tel.: 21 3475020/30 – Fax: 21 3421885 e 21 3424583
- E-mail: inessimoes@jpcruz.pt
- Web: www.jpereiradacruz.pt

João M. Pimenta

- Cartório: Rua Vitor Cordon, 14 – 1249-103 LISBOA
- Tel.: 21 3475020/30 – Fax: 21 3421885 e 21 3424583
- E-mail: joaopimenta@jpcruz.pt
- Web: www.jpereiradacruz.pt

João Sardinha

- Cartório: Rua Vitor Cordon, 14 – 1249-103 LISBOA
- Tel.: 21 3475020/30 – Fax: 21 3421885 e 21 3424583
- E-mail: joaosardinha@jpcruz.pt
- Web: www.jpereiradacruz.pt

João Paulo Sena Mioludo

- Cartório: Rui Sousa Martins, 10 - 1050-218 LISBOA
- Tel.: 21 095 81 49 / 96 307 57 86 – Fax: 21 095 81 55
- E-mail: Joao.mioludo@cms-rpa.com

Luís Gonçalo Moura Cavaleiro de Ferreira

- Cartório: Av. Álvares Cabral, 47, 1º – 1250-015 LISBOA
- Tel.: 213 806 530 – Fax: 213 806 531
- E-mail: cavaleiro.ferreira@leonelalves.com

Marco Alexandre Gomes da Silva Pires de Sousa

- Cartório: Rua Quinta do Monte, 96 - 1º Dtº - 4805-151 CALDAS DAS TAIPAS
- Tel. 936954610 – Fax: 253471946
- E-mail: marcopires.sousa-9680p@adv.oa.pt

Maria do Carmo Ferreira Fernandes Simões

- Cartório: Av. Duque de Ávila, 66, 7º - 1050 - 083 LISBOA
- Tel.: 21 3876961 – Fax: 21 3877596
- E-mail: furtado@furtado.pt

Maria Manuel Ramos Lucas

- Cartório: Avenida Luísa Todi nº. 33 – 1º-B 2900-460 SETÚBAL
- Tel.: 265 228685 – Fax: 265 228637
- E-mail: mmlucas@marquesmarcas.com

Maria Teresa Delgado

- Cartório: Av. da Liberdade, 69 – 3º D – 1250-140 LISBOA
- Tel.: 21 3246340 – Fax: 21 3246349
- E-mail: tdelgado@herrero.pt

Miguel Adolfo Coelho Quintans

- Cartório: Rua Sousa Martins, 10 – 1050-218 LISBOA
- Tel.: 21 0958109 – Fax: 21 0958155
- E-mail: miguel.quintans@cms-rpa.com
- Web: www.rpa.pt

Ricardo Souto Soares Henriques

- Cartório: Av. Infante D. Henrique, 26 – 1149-096 LISBOA
- Tel.: 21 7231800 – Fax: 21 7231899
- E-mail: ricardo.henriques@abreuadvogados.com
- Web: www.abreuadvogados.com

Teresa Colaço Dias

- Cartório: Av. Duque de Ávila, 66, 7º- 1050-083 LISBOA
- Telef.: 351 21 387 69 61 - Fax: 351 21 387 75 96
- E-mail: teresa.dias@furtado.pt
- Web: www.furtado.pt

Teresa Maria Ferreira Pereira da Silva Garcia

- Cartório: R. Soldados da Índia, 72 – 1400-340 LISBOA
- Tel.: 21 3017086
- E-mail: garcia.teresa@netcabo.pt

Paulo Jorge Monteverde Plantier Saraiva Maia

- Cartório: Av. Álvares Cabral, 47 - 1º - 1250-015 LISBOA
- Tel.: 213 806 530 - Fax: 213 806 531
- E-mail: paulo.monteverde@bma.com.pt
- Web: www.bma.com.pt

Águeda Silva

- Cartório: Rua 4 de Outubro, 821 - 4810-485 GUIMARÃES
- E-mail: aguedasilva@gmail.com

Ana Bela Ferreira

- Cartório: Rua Castilho, 167 - 2º - 1070-050 LISBOA
- Tel.: 217801963 – Fax: 217975813
- E-mail: abf@sgcr.pt
- Web: www.sgcr.pt

Margarida Martinho do Rosário

- Cartório: Rua dos Bacalhoeiros, 4 - 1100-070 LISBOA
- Tel.: 218823990 – Fax: 218823997
- E-mail: gcf@gastao.eu
- www.gastao.eu

Ana Rita Vilhena

- Cartório: Rua Vitor Cordon, 14 – 1249-103 LISBOA
- Tel.: 21 3475020/30 – Fax: 21 3421885 e 21 3424583
- E-mail: anaritavilhena@jpcruz.pt
- Web: www.jpereiradacruz.pt

António Trigueiros de Aragão

- Cartório: Rua do Patrocínio, 94 - 1399-019 LISBOA
- Tel.: 213907373 – Fax: 213978754
- E-mail: mail@rcf.pt

Carmina Cardoso

- Cartório: Largo de São Carlos, 3 - 1200-410 LISBOA
- Tel.: 213583620 – Fax: 213159434
- E-mail: c.cardoso-183171@adv.oa.pt.

Elsa Guilherme

- Cartório: Rua Vitor Cordon, 14 – 1249-103 LISBOA
- Tel.: 21 3475020/30 – Fax: 21 3421885 e 21 3424583
- E-mail: elsaguilherme@jpcruz.pt
- Web: www.jpereiradacruz.pt

Filipe Pedro

- Cartório: Rua Varela Silva, 3 - 2º Dto. - 2730-233 BARCARENA
- E-mail: filipedro@netcabo.pt

Francisca Ferreira Pinto

- Cartório: Av. da República, 25 - 1º - 1050-186 LISBOA
- Tel.: 213800910 – Fax: 213877109
- E-mail: francisca.ferreira.pinto@garrigues.com

Hugo Monteiro de Queirós

- Cartório: Av. Álvares Cabral 47, 1º - 1250-015 LISBOA
- Tel.: +351 213806530 – Tlm: +351 914261919 – Fax: +351 213806531
- E-mail: hugo.queiros@bma.com.pt

Isabel Bairrão

- Cartório: Avenida da República, 25 - 1º - 1050-196 LISBOA
- Tel.: 213800910 – Fax: 213877109
- E-mail: isabel.bairrao@garrigues.com

Joana da Mata

- Cartório: Rua Bernardo Lima, 3 - 1150-074 LISBOA
- Tel.: 213566400 – Fax: 213566488
- E-mail: joanamata@rsa-advogados.pt

João Jorge

- Cartório: Rua do Patrocínio, 94 - 1399-019 LISBOA
- Tel.: 213907373 – Fax: 213978754
- E-mail: mail@rcf.pt

João Pedro Fazendeiro

- Cartório: Av. Marquês de Tomar, 44 - 6º - 1069-229 LISBOA
- Tel.: 217613490 – Fax: 217613499
- E-mail: jp.fazendeiro@aduarateassoc.com

Jorge Faustino

- Cartório: Rua do Patrocínio, 94 - 1399-019 LISBOA
- Tel.: 213907373 – Fax: 213978754
- E-mail: mail@rcf.pt

José de Novaes e Ataíde

- Cartório: Av. Duque D'Ávila, 32 - 1º - 1000-141 LISBOA
- Tel.: 213547763 – Fax: 213560486
- E-mail: geral@fdnovaes.com

Lídia Neves

- Cartório: Av. Engenheiro Duarte Pacheco, 7, r/c - 1070-100 LISBOA
- Tel.: 21 78148 00 – Fax: 21 781 48 02
- E-mail: lidia.neves@mirandalawfirm.com

Lourenço de Sampaio

- Cartório: Rua do Salitre, 195 - 1269-063 LISBOA
- Tel.: 213841300 – Fax: 213875775
- E-mail: lourenco.sampaio@jedc.pt

Luís Humberto Ferreira

- Cartório: Edifício Net - Rua de Salazares 842 4149-002 PORTO
- Tel.: 225322064 - Fax: 225322066
- E-mail: luis.ferreira@patents.pt
- Web: www.patents.pt

Joana Fialho Pinto

- Cartório: Av. 5 de outubro, 146 - 7º Andar - 1050-061 LISBOA
- Tel.: 213241530 – Fax: 213422446
- E-mail: marcpat@agcunhaferreira.pt

Maria Cruz Garcia

- Cartório: Rua Vitor Cordon, 14 – 1249-103 LISBOA
- Tel.: 21 3475020/30 – Fax: 21 3421885 e 21 3424583
- E-mail: mariacruzgarcia@jpcruz.pt
- Web: www.jpereiradacruz.pt

Mário Castro Marques

- Cartório: Av. da Boavista, Ed. Oceanus, N.º 3265- 3.º Andar, Escritório. 3.4, 4100-137 PORTO
- E-mail: mcmarques@clarkemodet.com.pt
- Web: www.clarkemodet.com

Marisa Coimbra

- Cartório: Rua Dom Francisco Manuel de Melo 21, 1070-085 LISBOA
- Tel.: 21 313 2000 – Fax: 21 313 2001
- E-mail: mail@rcf.pt
- Web: www.srslegal.pt/pt/

Nuno Lourenço

- Cartório: Edifício LACS. Estrada da Malveira da Serra 920 Aldeia de Juzo 2750-834 CASCAIS
- Tel.: 21 1395721 – Fax: 21 1946681
- E-mail: nuno.lourenco@todaypatents.com
- Web: www.todaypatents.com

Rodolfo Condessa

- Cartório: Rua Cidade de Rabat, 31 - 8º Esq. - 1500-159 LISBOA
- Tel.: 966712005
- E-mail: rodolfo.condessa@fininvent.com

Rui Duarte Catana

- Cartório: Av. Marquês de Tomar, 44 - 6º - 1069-229 LISBOA
- Tel.: 217613490 – Fax: 217613499
- E-mail: rui.catana@aduarteassoc.com
- Web: www.aduarteassoc.com

Rui Moreira de Resende

- Cartório: Rua Bernardo Lima, 3 - 1150-074 LISBOA
- Tel.: 213566400 – Fax: 213566488
- E-mail: ruiresende@rsa-advogados.pt

Sandra Martins Pinto

- Cartório: Praça General Humberto Delgado, n.º 267 3º Andar Salas 1 /2, 4000-288 PORTO
- Tel.: 222012603 – Fax: 222012605
- E-mail: smp@sgcr.pt
- Web: www.sgcr.pt

Teresa Luísa Catarino Fernandes Gingeira Martins

- Cartório: Lugar das Hortas, 228, 6º Centro Norte, Bloco 1 - 4810-025 GUIMARÃES
- E-mail: teresagingeira@gmail.com

Vasco Stillwell D'Andrade

- Cartório: Rua Castilho, 165 - 1070-050 LISBOA
- Tel.: 213817400 – Fax: 213826629
- E-mail: vsandrade@mlgts.pt

Vera Correia Alves

- Cartório: Rua Bernardo Sequeira, 78 - 1º Sala M - 4710-359 BRAGA
- Tel.: 253609330 – Fax: 253609311
- E-mail: nprotect@sapo.pt

Ana Sofia Dinis Chaves

- Cartório: Rua Luis Gonzaga, Edificio Phoenix Garden, 7º andar H, MACAU
- Tel.: 00853 66591201
- E-mail: chaves.anasofia@gmail.com

Ália Mohamade Amadá

- Cartório: Rua Leopoldo de Almeida Nº 1 - 3º A, 1750-137 Lisboa
- E-mail: alia.amada-360741@adv-est.oa.pt

Rita Milhões

- Cartório: Rua Castilho, nº 167 - 2º - 1700-050 LISBOA
- Tel.: 217801963 – Fax: 217975813
- E-mail: rmi@sgcr.pt
- Web: www.sgcr.pt

Daniel Reis Nobre

- Cartório: Alameda dos Oceanos, 41K-21, Parque das Nações – 1990-207 LISBOA
- Tel.: 213 150 970 - Fax: 213 531 352
- E-mail: portugal@inventacom.com
- Web: www.inventacom.pt

Tiago Reis Nobre

- Cartório: Alameda dos Oceanos, 41K-21, Parque das Nações – 1990-207 LISBOA
- Tel.: 213 150 970 - Fax: 213 531 352
- E-mail: portugal@inventacom.com
- Web: www.inventacom.pt

David Cardoso

- Cartório: Avenida António Augusto de Aguiar, 106, 8.º andar- 1050-019 LISBOA
- Tel.: 213173660 – Fax: 213155035
- E-mail: dc@legalwest.eu

Ágata Pinho

- Cartório: Av. Sidónio Pais, n.º 379, Piso 1, sala 1.14, Ed. HOECHST - 4100-486 BOAVISTA, PORTO
- Tel.: 220167495 – Fax: 226092487
- E-mail: agatapinho@jpcruz.pt
- Web: www.jpereiradacruz.pt

Ana Eugénio

- Cartório: Rua António Enes 18-3D - 1050-025 LISBOA
- E-mail: aeugenio.ana@gmail.com

Ana M. Sebastião

- Cartório: Rua Vitor Cordon, 14 – 1249-103 LISBOA
- Tel.: 21 3475020/30 – Fax: 21 3421885 e 21 3424583
- E-mail: anamsebastiao@jpcruz.pt
- Web: www.jpereiradacruz.pt

Cátia Ribeiro

- Cartório: Avenida Luísa Todi n.º. 33 – 1º-B 2900-460 SETÚBAL
- Tel.: 265 228 685 - Fax: 265 228 637
- E-mail: catia@marquesmarcas.com
- Web: www.marquesmarcas.com

Joana Dez-Réis Grilo

- Cartório: Rua de Campolide n.º 164 D, 1070-029 LISBOA
- Tel.: 934954388
- E-mail: joana.grilo@protectdata.pt

Luís Caixinhas

- Cartório: Alameda dos Oceanos, 41K-21, Parque das Nações - 1990-207 LISBOA
- Tel.: 213 150 970 - Fax: 213 531 352
- E-mail: portugal@inventacom.com
- Web: www.inventacom.pt

Ricardo Abrantes

- Cartório: Av. Casal Ribeiro, 50 - 3º, 1000-093 LISBOA
- Tel.: 213815050 - Fax: 212831150
- E-mail: rabrantes@clarkemodet.com.pt

Patrícia Marques

- Cartório: Rua Machado dos Santos, nº14, escritório 15 - 2410-128 LEIRIA
- Tel.: 916810463 / 244024415
- E-mail: patriciamarques@jpcruz.pt
- Web: www.jpereiradacruz.pt

Márcia Martinho da Rosa

- Cartório: Rua Rodrigo da Fonseca, nº 82, 1º Dtº, 1250-193 LISBOA
- Tel.: 213714940 - Fax: 213882635
- E-mail: marcia.rosa@pra.pt

Madalena Barradas

- Cartório: Av. Casal Ribeiro, 50 - 3º, 1000-093 LISBOA
- Tel.: 213815050 - Fax: 213831150
- E-mail: mbarradas@clarkemodet.com.pt

Luís Teixeira

- Cartório: Rua Públia Hortênsia de Castro, nº 1, 2º A - 1500-518 LISBOA
- E-mail: teixeira.luismmanuel@gmail.com

Manuel Cunha Ferreira

- Cartório: Av. 5 de outubro, 146 - 7º Andar - 1050-061 LISBOA
- Tel.: 213241530 - Fax: 213476656 / 213422446
- E-mail: manuel.cunhaferreira@agcunhaferreira.pt

Ana Fazendeiro

- Cartório: Av. das Forças Armadas, nº 125 - 12º - 1600-079 LISBOA
- Tel.: 217231800 - Fax: 217231899
- E-mail: ana.fazendeiro@abreuadvogados.com

Vítor Palmela Fidalgo

- Cartório: Alameda dos Oceanos, 41K-21, Parque das Nações – 1990-207 LISBOA
- Tel.: 213 150 970 - Fax: 213 531 352
- E-mail: portugal@inventa.com
- Web: www.inventa.pt

Sérgio Coimbra Henriques

- Cartório: Av. da República, 50, 2º Andar- 1050 – 196 LISBOA
- Tel.: 211229070
- E-mail: sergiohenriques@vf-advogados.pt

Filipa Lopes Galvão

- Cartório: Rua Professor Simões Raposo, nº 5, 4º B - 1600-660 LISBOA
- E-mail: filipa.galvao@eyesees.pt

Jorge Manuel Vaz Machado

- Cartório: Av. da Boavista, Ed. Oceanus, nº 3265 - 3º Andar, Escr. 3.4 - 4100-137 PORTO
- Tel.: 225323340 - Fax: 225323344
- E-mail: jmachado@clarkemodet.com.pt

Vera Albino

- Cartório: Alameda dos Oceanos, 41K-21, Parque das Nações – 1990-207 LISBOA
- Tel.: 213 150 970 - Fax: 213 531 352
- E-mail: portugal@inventa.com
- Web: www.inventa.pt

Maria João Pereira

- Cartório: Avenida Comendador Silva Araújo, Ap. 30 - 4796-908 VILA DAS AVES
- Tel.: 252874627
- E-mail: mariabaltarpereira@gmail.com

Mário Marques

- Cartório: Avenida 5 de Outubro, nº 10 - 1º - 1050-056 LISBOA
- Tel.: 216081027
- E-mail: mmarques@level-up.pt

Isaura Monteiro

- Cartório: Rua do Centro Comunitário, Lote 96, nº 8 - 8135-154 ALMANCIL
- Tel.: 933462947
- E-mail: isaura.monteiro@gmail.com

Ana Rita Remígio

- Cartório: Edifício Net, Rua de Salazares 842 - 4149-002 Porto
- Tel.: 225322064 - Fax: 225322066
- E-mail: ana.remigio@patents.pt
- Web: www.patents.pt

Daniela Dinis

- Cartório: Rua da Fé n.º 10 Casal do Rato 1675-313 PONTINHA
- Tel.: 961294016
- E-mail: danielamdinis-456421@adv.oa.pt

Luís Pinto Monteiro

- Cartório: Av. da Liberdade, 224 - 1250-148 Lisboa
- Tel.: 213197300 - Fax: 213197319
- E-mail: luis.pintomonteiro@plmj.pt

Cláudia Freixinho Serrano

- Cartório: Rua Vitor Cordon, 14 - 1249-103 LISBOA
- Tel.: 213475020 - Fax: 213421885
- E-mail: claudiaserrano@jpcruz.pt

David Marques

- Cartório: Avenida Cova dos Vidros, Lote 2570 - 2975-333 QUINTA DO CONDE
- E-mail: davidmtfmarques@gmail.com

Filipe Funenga

- Cartório: Vågsgaten, 43, 4306 SANDNES NO
- Tel.: (+47) 908 77 808
- E-mail: filipe.funenga@patent.no

Inês Monteiro Alves

- Cartório: Alameda dos Oceanos, 41K-21, Parque das Nações – 1990-207 LISBOA
- Tel.: 213150970 - Fax: 213531352
- E-mail: ialves@inventia.com

Mariana Bernardino Ferreira

- Cartório: Av. Álvares Cabral, 47 - 1.º - 1250-015 LISBOA
- Tel.: 213806530 - Fax: 213806531
- E-mail: mariana.ferreira@bma.com.pt
- Web: www.bma.pt

Patrícia Lima

- Cartório: Instituto Superior Técnico, Avenida Rovisco Pais - 1049-001 LISBOA
- E-mail: patriciamlima@hotmail.com

Rita Mendonça

- Cartório: Rua Castilho, 167, 2º - 1070-050 LISBOA
- Tel.: 217 801 963 – Fax: 217 975 813
- E-mail: sgcr@sgcr.pt
- Web: www.sgcr.pt

Rui do Nascimento Gomes

- Cartório: Rua Vitor Cordon, 14 - 1249-103 LISBOA
- Tel.: 213475020 - Fax: 213421885
- E-mail: ruigomes@jpcruz.pt

Vasco Rosa Dias

- Cartório: Est. Beira nº 176, 5º A - 3030-173 COIMBRA
- Tel.: (+351) 963312134
- E-mail: vasco.rosa.dias@gmail.com

Joana Piriquito Santos

- Cartório: Rua D. Luís I, n.º 28 1200-151 LISBOA
- Tel.: 213113400 - Fax: 213113406
- E-mail: jcs@vda.pt

Sónia Mota Maia

- Cartório: Alameda da Quinta de Sto. António, nº 1 - Núcleo 1 - 2º E - 1600-675 LISBOA
- Tel.: 217160190 - Fax: 213244665
- E-mail: info@ip-smm.com

Pedro Bacelar

- Cartório: Estrada da Chainha, Lote 6, Nº163 R/C - 7005-198 Évora
- Tel: 266040468 e 919654760 - Fax: 266040948
- E-mail: pedro.espanca@gmail.com

Miguel Antunes de Resende

- Cartório: Avenida de São Pedro nº 31 Monte Estoril - 2765-446 Estoril
- Tel: 910583778
- E-mail: miguelantunesderesende@gmail.com

Luís Sommer Ribeiro

- Cartório: Rua dos Bacalhoeiros, 4 - 1100-070 Lisboa
- Tel: 218823990 - Fax: 218823997
- E-mail: luis.ribeiro@gastao.eu

João Pereira Cabral

- Cartório: Alameda dos Oceanos, 41, K21, Parque das Nações - 1990-207 Lisboa
- Tel: 213150970 - Fax: 213531352
- E-mail: jcabral@inventacom.com
- Web: www.inventa.pt

João Francisco Sá

- Cartório: Alameda dos Oceanos, 41, K21, Parque das Nações - 1990-207 Lisboa
- Tel: 213150970 - Fax: 213531352
- E-mail: jfsa@inventacom.com
- Web: www.inventa.pt

Sousa Ribeiro

- Cartório: Av. Álvares Cabral, n.º 47, 1.º andar - 1250-015 Lisboa
- Tel: 213806530 - Fax: 213806531
- E-mail: fabio.ribeiro@bma.com.pt

Evangelino Marques Ribeiro

- Cartório: Avenida Luísa Todi, nº 33 - 1º B - 2900-460 Setúbal
- Tel: 265228685 e 932573091 - Fax: 265228637
- E-mail: marquesribeiro@marquesmarcas.com
- Web: www.marquesmarcas.com

Diogo Xavier Santos

- Cartório: Rua Castilho, 167, 2º Andar - 1070-050 Lisboa
- Tel: 217801963 e 912628247 - Fax: 217975813
- E-mail: dxs@sgcr.pt
- Web: www.sgcr.pt

Saulo Chanoca

- Cartório: Rua Artilharia Um, nº 51, Páteo Bagatela, Edifício 1, 4º Andar - 1250-137 Lisboa
- Tel: 211554330 e 935274353
- E-mail: schanoca@bas.pt

Lígia Gata

- Cartório: Av. Dr. Mário Moutinho, Lt 1519, 7º Esq. - 1400-136 Lisboa
- Tel: 213011684
- E-mail: ligiagata007@gmail.com
- Web: www.megaingenium.eu

Manuel Bastos Moniz Pereira

- Cartório: Rua dos Bacalhoeiros 4, 1100-070 Lisboa
- Tel: 218823990 - Fax: 218823997
- E-mail: manuel.pereira@gastao.eu
- Web: www.gastao.eu

Ana Neves

- Cartório: Estrada da Algazarra, nº 43, 6º B, 2810-015 Feijó
- Tel: 936256546
- E-mail: anaisabelneves@gmail.com

Ana Plácido Martins

- Cartório: Infante D. Henrique, n.º 38 - 4.º Esq. Trs., 4400-257 Vila Nova de Gaia
- Tel: 964529585
- E-mail: anamartins.adv@outlook.com

André Sarmento

- Cartório: Rua Damião de Góis, nº 56, 4º Andar, apt. 43, 4050-221 Porto
- Tel: 223 751 032
- E-mail: andrevsarmento@gmail.com

Miguel Vaz Serra

- Cartório: Avenida 5 de outubro, nº 146, 7º Andar, 1050-061 Lisboa
- Tel: 917169727- Fax: 213422446
- E-mail: miguel.vazserra@agcunhaferreira.pt

Leila Teixeira

- Cartório: Rua 19, 231, 1º Andar, 4500-256 Espinho
- Tel: 935595149
- E-mail: lt@fredericomendes.pt

Cristina de Castro

- Cartório: Rua António Sérgio, 49 - 3º Esq., 6300-665 Guarda
- Tel: 965028903
- E-mail: cristinacastro@ipg.pt

Mariana Belo de Oliveira

- Cartório: Rua Domingos Ferreira Pinto Basto, nº 45, 3830-176 Ílhavo - Aveiro
- Tel: 914913442
- E-mail: marianabelooliveira@gmail.com

Natacha Batista

- Cartório: Rua Frei António das Chagas, nº 33, 1º Esq., 2900-092 Setúbal
- Tel: 916187637
- E-mail: anatachabatista@gmail.com

Raquel Antunes

- Cartório: Rua Vitor Cordon, 14 – 1249-103 LISBOA
- Tel.: 21 3475020
- E-mail: raquelantunes@jpcruz.pt
- Web: www. jpereiradacruz.pt

Sofia Rebelo Ladeira

- Cartório: Rua Ana de Castro Osório, nº 4 - 5º B– 1500-039 LISBOA
- Tel.: 969267585
- E-mail: ladeira.sofia@gmail.com

Adriana Esteves

- Cartório: Av. Casal Ribeiro, 50 - 3º andar– 1000-093 Lisboa
- Tel.: 213815050 – Fax: 212831150
- E-mail: aesteves@clarkemodet.com.pt

Cláudia Tomás Pedro

- Cartório: Rua David Mourão Ferreira, nº5 - lote 3/4 - 4ºesq.– 2650-050 Amadora
- Tel.: 214946866 Tlm: 966478360
- E-mail: claudiatomaspedro@gmail.com

Diana Pereira

- Cartório: Alameda dos Oceanos, 41, K21, Parque das Nações– 1990-207 Lisboa
- Tel.: 213150970/1 – Fax: 213531352
- E-mail: dpereira@inventacom.com

Inês Sequeira

- Cartório: Alameda dos Oceanos, 41, K21, Parque das Nações– 1990-207 Lisboa
- Tel.: 918860596
- E-mail: isequiera@inventacom.com

Joel David Rodrigues

- Cartório: Alameda dos Oceanos, 41, K21, Parque das Nações– 1990-207 Lisboa
- Tel.: 213150970
- E-mail: jrodrigues@inventacom.com

Inês Guerra

- Cartório: Rua Castilho, 167 - 2º– 1070-050 Lisboa
- Tel.: 217801963 Tlm: 933625901
- E-mail: mig@sgcr.pt

Luísa Azevedo Soares Rodrigues

- Cartório: Rua António da Silveira, 131– 2765-300 Estoril
- Tel.: 914431158
- E-mail: marialuisa.rodrigues@gmail.com

Marina Ciriani

- Cartório: Rua Dr. Rafael Duque, nº21 - 3ºdrt – 1500-249 Lisboa
- Tel.: 935933071
- E-mail: ciriani.marinar@gmail.com

Miguel Bibe

- Cartório: Alameda dos Oceanos, 41, K21, Parque das Nações– 1990-207 Lisboa
- Tel.: 918759849
- E-mail: mbibe@inventia.com

Tiago Andrade

- Cartório: Rua Vitor Cordon, 14 – 1200-442 Lisboa
- Tel.: 213475020
- E-mail: tiagoandrade@jpcruz.pt
- Web: www.jpereiradacruz.pt

PROCURADORES AUTORIZADOS

(Os Procuradores Autorizados são pessoas singulares que, não sendo Agentes Oficiais da Propriedade Industrial, podem praticar actos e termos do processo, juntando, para o efeito, procuração simples e com poderes especiais para cada processo)

Artur Almeida Pinto Furtado da Luz

- Cartório: Rua da Madalena, 214 – 4º – 1100-325 LISBOA
- Tel.: 21 8870657 – Fax: 21 8879714
- E-mail: abpatentiena@mail.telepac.pt

Carlos António dos Santos Rodrigues

- Cartório: Rua da Madalena, 214 – 4º – 1100-325 LISBOA
- Tel.: 21 8870657 – Fax: 21 8879714
- E-mail: abpatentiena@mail.telepac.pt

Ruy Pelayo de Sousa

- Cartório: Rua de Sá da Bandeira, 706 – 6º Dtº. – 4000-432 PORTO
- Tel.: 22 2046120 (3 linhas) – Fax: 22 2080728
- E-mail: geral@arlindodesousa.pt

Carmen Ferreira Furtado da Luz de Oliveira e Silva

- Cartório: Rua Sousa Martins, N.º 10 - 7º – 1050-218 LISBOA
- Tel.: 21 3876961 – Fax: 21 3877596
- E-mail: furtado.marcas@netcabo.pt

Luís Reinaldo de Oliveira e Silva

- Cartório: Rua Maria Pia, 20 - 3º Dto. – 1350-208 LISBOA
- Tel.: 21 3951814 – Fax: 21 3951842
- E-mail: publamarca@iol.pt

Carlos Eugénio Reis Nobre

- Cartório: Alameda dos Oceanos, 41K-21, Parque das Nações – 1990-207 LISBOA
- Tel.: 213 150 970 - Fax: 213 531 352
- E-mail: portugal@inventa.com
- Web: www.inventa.pt

Maria Margarida Gomes Sanches Nunes

- Cartório: Av. António José Gomes, 60 - B - 1º E, Apartado 175 – 2801-902 ALMADA
- Tel.: 21 2744129 e 21 2768069 – Fax: 21 2740012
- E-mail: guimarque@guimarque.pt

José Roger Pimenta Rodrigues

- Cartório: Praça Francisco Sá Carneiro, 3 – 4º - Apartado 2874 – 1000-159 LISBOA CODEX
- Tel. 21 8461705 – Fax 21 8478686