

BOLETIM DA PROPRIEDADE INDUSTRIAL

Nº 2024/06/25 (121/2024) 25 de junho de 2024

Sumário

Aviso.....	2
Códigos	2
PATENTES DE INVENÇÃO	6
Patentes europeias vigentes em Portugal - FG4A.....	6
Caducidades por falta de pagamento de taxa - Patente europeia - MM4A	7
Caducidades por limite de vigência - Patente europeia - MM3A.....	8
Cessação de efeitos nacionais - Patente europeia - MZ4A	9
Averbamentos - Patente europeia - PD1A, PD3A, PC1A, PC3A	10
Outros Atos - Patente europeia - HK4A.....	11
MODELOS DE UTILIDADE	12
Caducidades por falta de pagamento de taxa - MM3K.....	12
DESENHOS OU MODELOS	13
Pedidos - BB/CA1Y	13
Caducidades por falta de pagamento de taxa - MM4Y	27
REGISTO NACIONAL DE MARCAS	28
Pedidos	28
Concessões	62
Recusas.....	65
Renovações	66
Caducidades por falta de pagamento de taxa	67
Averbamentos.....	68
Desistências.....	70
Outros Atos.....	71
Requerimentos indeferidos.....	72
Renovações Parciais.....	73
Pedidos e Avisos de Deferimento de Revalidação.....	74
REGISTO INTERNACIONAL DE MARCAS	75
Concessões	75
Requerimentos indeferidos.....	76
REGISTO DE LOGÓTIPOS	77
Pedidos	77
Concessões	79
Renovações	80
Caducidades por falta de pagamento de taxa	81
Averbamentos.....	82
Conversão para Logótipos ao abrigo do artigo 11.º do Decreto-Lei n.º 143 de 25 de Julho	83
AGENTES OFICIAIS DE PROPRIEDADE INDUSTRIAL	84
PROCURADORES AUTORIZADOS	106

Aviso

À matéria publicada no presente Boletim são aplicáveis as disposições do Código da Propriedade Industrial.

Códigos

Códigos das rubricas (St. 17 OMPI)

Títulos de propriedade industrial:

- A — Patente de invenção.
- K — Modelo de utilidade.
- L — Modelo industrial.
- Q — Desenho industrial.
- Y — Desenho ou modelo.
- 1 — Pedido não examinado.
- 3 — Pedido examinado sem pesquisa.
- 4 — Pedido examinado com pesquisa.

Publicação:

BB — Publicação de pedidos e correspondente disponibilização dos documentos ao público, para consulta ou fornecimento de cópias, a pedido.

Oposição:

- CA — Fase de oposição.

Procedimento de concessão:

- FA — Desistências.
- FC — Recusas.
- FF — Concessão provisória.
- FG — Concessão; Registo; Estatuto legal; Licenças.
- GA — Transformação de pedido de título de propriedade industrial.
- PC — Transmissão.
- PD — Mudanças de identidade/sede.
- QB — Licenças concedidas e registadas.

Correções; outros:

- HK — Retificações.
- HZ — Requerimentos indeferidos.

Caducidade dos direitos de propriedade industrial:

- MA — Renúncias.
- MM — Caducidades.

Manutenção dos direitos de propriedade industrial:

- NF — Revalidações.

Outras decisões:

RL — Despachos proferidos por sentença alterando despacho anterior.

Lista dos Códigos INID — Identificação Numérica Internacional de Dados Bibliográficos (Normas St. 9, St. 60, St. 80 OMPI)

Patentes, Modelos de Utilidade, Certificados Complementares de Proteção, Desenhos ou Modelos:

- (11) Número de pedido.
- (19) Organismo emissor, país.
- (22) Data do pedido.
- (28) Número de objetos de um pedido múltiplo.
- (30) Data, país e número de prioridade.
- (43) Data de publicação de pedido não examinado.
- (44) Data de publicação de pedido examinado.
- (51) Classificação internacional:
 - A, U — Int. Cl. 7;
 - L, Q, Y — LOC (8).
- (54) Título em português.
- (55) Reprodução fotográfica do desenho ou modelo.
- (57) Resumo e desenho da invenção/descrição do desenho ou modelo.
 - (71) Requerente, nacionalidade, profissão, morada.
 - (72) Inventor(es)/autor(es).

Marcas, Nomes e Insígnias de Estabelecimento, Logótipos, Denominações de Origem e Indicações Geográficas, Recompensas:

- (210) Número de pedido.
- (220) Data do pedido.
- (300) Data, país e número de prioridade.
- (441) Data de publicação do pedido não examinado.
- (442) Data de publicação do pedido examinado.
- (511) Lista de produtos ou serviços segundo a Classificação Internacional de Nice [NCL (8)].
- (512) Classificação Nacional e/ou lista de produtos ou serviços.
 - (531) Descrição dos elementos figurativos das marcas segundo a Classificação Internacional de Viena [CFE (5)].
 - (540) Reprodução do sinal.
 - (550) Indicação do tipo de marca
 - (551) Indicação de que a marca é coletiva, de certificação ou de associação.
 - (561) Transliteração da marca.
 - (566) Tradução da marca ou das palavras nela contidas.
 - (591) Informações de cores reivindicadas.
 - (730) Nome do requerente, nacionalidade, profissão, morada.

Outros códigos

MNA — Marca nacional.
MCA — Marca Coletiva.
MCC — Marca de Certificação ou de Garantia.
NOM — Nome de estabelecimento.
INS — Insígnia de estabelecimento.
LOG — Logótipo.
DNO — Denominação de Origem Nacional.
DOI — Denominação de Origem Internacional.
IGR — Indicação Geográfica.
RCS — Recompensa.

**Lista alfabética dos códigos de países,
organizações intergovernamentais
e outras entidades
(Norma St. 3 OMPI)**

AD — Andorra.
AE — Emirados Árabes Unidos.
AF — Afeganistão.
AG — Antígua e Barbuda.
AI — Anguila.
AL — Albânia.
AM — Arménia.
AN — Antilhas Holandesas.
AO — Angola.
AP — ARIPO — Organização Regional Africana da Propriedade Industrial.
AR — Argentina.
AT — Áustria.
AU — Austrália.
AW — Aruba.
AZ — Azerbaijão.
BA — Bósnia-Herzegovina.
BB — Barbados.
BD — Bangladesh.
BE — Bélgica.
BF — Burquina Faso.
BG — Bulgária.
BH — Barém.
BI — Burundi.
BJ — Benin.
BM — Bermudas.
BN — Brunei Darussalam.
BO — Bolívia.
BOIP — *Office* da Propriedade Intelectual do Benelux.
BR — Brasil.
BS — Baamas.
BT — Butão.
BV — Ilha Bouvet.
BW — Botswana.
BY — Bielo-Rússia.
BZ — Belize.
CA — Canadá.
CD — República Democrática do Congo.
CF — República Centro-Africana.
CG — Congo.

CH — Suíça.
CI — Costa do Marfim.
CK — Ilhas Cook.
CL — Chile.
CM — Camarões.
CN — China.
CO — Colômbia.
CR — Costa Rica.
CU — Cuba.
CV — Cabo Verde.
CY — Chipre.
CZ — República Checa.
DE — Alemanha.
DJ — Djibuti.
DK — Dinamarca.
DM — Dominica.
DO — República Dominicana.
DZ — Argélia.
EA — EAPO — Organização Euro-Asiática de Patentes.
EC — Equador.
EE — Estónia.
EG — Egipto.
EH — Sara Ocidental.
EM — EUIPO — Instituto da Propriedade Intelectual da União Europeia.
EP — IEP — Instituto Europeu de Patentes.
ER — Eritreia.
ES — Espanha.
ET — Etiópia.
FI — Finlândia.
FJ — Fiji.
FK — Ilhas Malvinas.
FO — Ilhas Faroé.
FR — França.
GA — Gabão.
GB — Reino Unido.
GC — Instituto de Patentes do Conselho de Cooperação dos Estados Árabes do Golfo (GCC).
GD — Granada.
GE — Geórgia.
GG — Guernsey.
GH — Gana.
GI — Gibraltar.
GL — Gronelândia.
GM — Gâmbia.
GN — Guiné.
GQ — Guiné Equatorial.
GR — Grécia.
GS — Geórgia do Sul e as ilhas Sandwich do Sul.
GT — Guatemala.
GW — Guiné-Bissau.
GY — Guiana.
HK — Hong-Kong/China.
HN — Honduras.
HR — Croácia.
HT — Haiti.
HU — Hungria.
IB — Secretaria Internacional da Organização Mundial da Propriedade Intelectual (OMPI).
ID — Indonésia.
IE — Irlanda.

IL — Israel.	NZ — Nova Zelândia.
IM — Ilha de Man.	OA — OAPI — Organização Africana da Propriedade Intelectual.
IN — Índia.	OM — Omã.
IQ — Iraque.	PA — Panamá.
IR — República Islâmica do Irão.	PE — Peru.
IS — Islândia.	PG — Papua Nova Guiné.
IT — Itália.	PH — Filipinas.
JE — Jersey.	PK — Paquistão.
JM — Jamaica.	PL — Polónia.
JO — Jordânia.	PT — Portugal.
JP — Japão.	PW — Palau.
KE — Quênia.	PY — Paraguai.
KG — Quirguistão.	QA — Qatar.
KH — Camboja.	QZ — Instituto Comunitário de Variedades Vegetais (CPVO).
KI — Quiribáti.	RO — Roménia.
KM — Comores.	RS — Sérvia.
KN — S. Kitts e Nevis.	RU — Federação Russa.
KP — República Popular Democrática da Coreia.	RW — Ruanda.
KR — República da Coreia.	SA — Arábia Saudita.
KW — Koweit.	SB — Ilhas Salomão.
KY — Ilhas Caimão.	SC — Seychelles.
KZ — Cazaquistão.	SD — Sudão.
LA — República Popular Democrática do Laos.	SE — Suécia.
LB — Líbano.	SG — Singapura.
LC — Santa Lúcia.	SH — Santa Helena.
LI — Listenstaina.	SI — Eslovénia.
LK — Sri Lanka.	SK — Eslováquia.
LR — Libéria.	SL — Serra Leoa.
LS — Lesoto.	SM — São Marinho.
LT — Lituânia.	SN — Senegal.
LU — Luxemburgo.	SO — Somália.
LV — Letónia.	SR — Suriname.
LY — Líbia.	ST — São Tomé e Príncipe.
MA — Marrocos.	SV — El Salvador.
MC — Mónaco.	SY — República Árabe da Síria.
MD — República da Moldávia.	SZ — Suazilândia.
ME — Montenegro.	TC — Ilhas Turcas e Caicos.
MG — Madagáscar.	TD — Chade.
MK — Ex-República Jugoslava da Macedónia.	TG — Togo.
ML — Mali.	TH — Tailândia.
MM — Myanmar (Birmânia).	TJ — Tajiquistão.
MN — Mongólia.	TL — Timor-Leste.
MO — Macau.	TM — Turquemenistão.
MP — Ilhas Marianas do Norte.	TN — Tunísia.
MR — Mauritânia.	TO — Tonga.
MS — Montserrat.	TR — Turquia.
MT — Malta.	TT — Trinidad e Tobago.
MU — Maurícias.	TV — Tuvalu.
MV — Ilhas Maldivas.	TW — Taiwan/China.
MW — Malavi.	TZ — República Unida da Tanzânia.
MX — México.	UA — Ucrânia.
MY — Malásia.	UG — Uganda.
MZ — Moçambique.	US — Estados Unidos da América.
NA — Namíbia.	UY — Uruguai.
NE — Níger.	UZ — Uzbequistão.
NG — Nigéria.	VA — Vaticano.
NI — Nicarágua.	VC — São Vicente e Granadinas.
NL — Holanda.	VE — Venezuela.
NO — Noruega.	VG — Ilhas Virgens (GB).
NP — Nepal.	VN — Vietname.
NPI — Instituto Nórdico de Patentes.	
NR — Nauru.	

VU — Vanuatu.
WO — OMPI — Organização Mundial da
Propriedade Intelectual.
WS — Samoa.
YE — Iémen.
YU — Jugoslávia. (1)
ZA — África do Sul.
ZM — Zâmbia.
ZW — Zimbábwe.

(1) O código YU foi retirado da lista, em Novembro de 2006. Até essa data identifica a ex-Jugoslávia, a Sérvia e o Montenegro.

PATENTES DE INVENÇÃO

Patentes europeias vigentes em Portugal - FG4A

Processo	Início de vigência	Data do despacho	Nome do 1º requerente/titular	País resid.	Classificação principal	Observações
2994685	2014.06.10	2024.06.17	BERMAD CS LTD.	IL	F16L 55/04 (2016.01)	ART. 84º DO C.P.I.:
3427888	2017.03.08	2024.06.18	SENJU METAL INDUSTRY CO., LTD	JP	B23K 35/26 (2019.01)	ART. 84º DO C.P.I.:
3468990	2017.06.13	2024.06.18	REGENERON PHARMACEUTICALS, INC.	US	C07K 16/18 (2019.01)	ART. 84º DO C.P.I.:
3519614	2017.09.25	2024.06.19	AVIENT PROTECTIVE MATERIALS B.V.	NL	D01D 5/06 (2019.01)	ART. 84º DO C.P.I.:
3577125	2018.01.29	2024.06.17	GILEAD SCIENCES, INC.	US	C07F 9/6561 (2019.01)	ART. 84º DO C.P.I.:
3640042	2009.11.18	2024.06.19	UNILIN, BV	BE	B44C 5/04 (2020.01)	ART. 84º DO C.P.I.:
3709795	2017.11.14	2024.06.17	SELEGGT GMBH	DE	A01K 43/00 (2020.01)	ART. 84º DO C.P.I.:
3769156	2019.03.20	2024.06.18	MERCK PATENT GMBH	DE	G03F 7/27 (2021.01)	ART. 84º DO C.P.I.:
3773593	2019.03.29	2024.06.17	INCYTE CORPORATION	US	A61K 31/519 (2021.01)	ART. 84º DO C.P.I.:
3774745	2019.04.03	2024.06.19	OTSUKA PHARMACEUTICAL CO., LTD.	JP	C07D 263/32 (2021.01)	ART. 84º DO C.P.I.:
3794317	2020.06.18	2024.06.19	ADEIA GUIDES INC.	US	G01C 21/36 (2021.01)	ART. 84º DO C.P.I.:
3875007	2020.03.06	2024.06.18	VORWERK & CO. INTERHOLDING GMBH	DE	A47J 43/07 (2021.01)	ART. 84º DO C.P.I.:
3999180	2020.07.16	2024.06.17	CYTOKINETICS, INC.	US	A61P 9/04 (2022.01)	ART. 84º DO C.P.I.:
4000852	2021.11.10	2024.06.19	THE BOEING COMPANY	US	B29C 37/00 (2022.01)	ART. 84º DO C.P.I.:
4037666	2021.12.07	2024.06.19	RUMINANT BIOTECH CORP LIMITED	NZ	A61K 9/00 (2022.01)	ART. 84º DO C.P.I.:
4108210	2012.07.16	2024.06.18	EDWARDS LIFESCIENCES CORPORATION	US	A61F 2/24 (2023.01)	ART. 84º DO C.P.I.:
4160212	2009.01.13	2024.06.17	THE BOARD OF TRUSTEES OF THE LELAND STANFORD JUNIOR UNIVERSITY	US	G01N 33/574 (2023.01)	ART. 84º DO C.P.I.:
4166137	2021.08.18	2024.06.19	EA PHARMA CO., LTD.	JP	A61K 31/381 (2023.01)	ART. 84º DO C.P.I.:
4204421	2021.08.26	2024.06.18	GILEAD SCIENCES, INC.	US	C07D 487/04 (2023.01)	ART. 84º DO C.P.I.:
4305034	2023.04.05	2024.06.18	GILEAD SCIENCES, INC.	US	C07D 471/22 (2023.01)	ART. 84º DO C.P.I.:

Caducidades por falta de pagamento de taxa - Patente europeia - MM4A

Processo	Início de vigência	Data da caducidade	Nome do 1º requerente/titular	País resid.	Observações
1671562	2005.12.13	2024.06.13	FRITZ EGGER GMBH & CO. OG	AT	
1963516	2006.12.14	2024.06.14	IEP GMBH	DE	
1973624	2006.12.14	2024.06.14	OTTAWA HEART INSTITUTE RESEARCH CORPORATION	CA	
2094856	2007.12.13	2024.06.13	ECOVATIVE DESIGN LLC	US	
2510359	2010.12.13	2024.06.13	ARACLÓN BIOTECH, S. L.	ES	
2653400	2011.12.14	2024.06.14	SUNTORY HOLDINGS LIMITED	JP	
2742809	2012.12.13	2024.06.13	SEA DELIGHT INTERNATIONAL, LLC	US	
2800647	2012.12.13	2024.06.13	NV BEKAERT SA	BE	
2901888	2005.12.13	2024.06.13	FRITZ EGGER GMBH & CO. OG	AT	
2901889	2005.12.13	2024.06.13	FRITZ EGGER GMBH & CO. OG	AT	
2931728	2013.12.13	2024.06.13	RMW CHO GROUP LIMITED	CN	
2932777	2012.12.13	2024.06.13	TELEFONAKTIEBOLAGET LM ERICSSON (PUBL)	SE	
3040076	2011.12.14	2024.06.14	NOVABIOTICS LIMITED	GB	
3153171	2012.12.14	2024.06.14	ALKERMES PHARMA IRELAND LIMITED	IE	
3189951	2016.12.13	2024.06.13	SWISS KRONO TEC AG	CH	
3374685	2017.12.13	2024.06.13	ABUL AMIR SHUBBAR	DE	
3384292	2017.12.13	2024.06.13	ABVIRIS DEUTSCHLAND GMBH	DE	
3502211	2018.12.13	2024.06.13	NESTE OYJ	FI	
3899462	2019.12.13	2024.06.13	EVONIK OPERATIONS GMBH	DE	

Caducidades por limite de vigência - Patente europeia - MM3A

Processo	Início de vigência	Data da caducidade	Nome do 1º requerente/titular	País resid.	Observações
1641439	2004.06.14	2024.06.14	ELANCO ANIMAL HEALTH GMBH	DE	
1644021	2004.06.14	2024.06.14	IRONWOOD PHARMACEUTICALS, INC.	US	

Cessação de efeitos nacionais - Patente europeia - MZ4A

Processo	Data do pedido	Cessação de efeitos em	Nome do 1º requerente/titular	País resid.	Classificação principal	Observações
3142503	2015.05.12	2024.06.14	LOTO LABS, INC.	US	A24F 47/00 (2023.01)	FALTA TRADUÇÃO DE ALTERAÇÕES:

Averbamentos - Patente europeia - PD1A, PD3A, PC1A, PC3A**Transmissões - Patente europeia**

Processo	Data do averbamento	Antigo requerente/titular	País resid.	Atual requerente/titular	País resid.	Observações
3068491 3634641	2024.05.29 2024.05.28	WARSZAWSKI UNIWERSYTET MEDYCZNY MAPEI S.P.A. HOLCIM TECHNOLOGY LTD.	PL IT CH	KATARZYNA KOZIAK MAPEI S.P.A.	PL IT	

Outros Atos - Patente europeia - HK4A

2680873. – NA PÁG. 69 DO BOLETIM N.º 2024/06/14, NO MAPA DOS AVERBAMENTOS DE TRANSMISSÕES, DAS PATENTES EUROPEIAS, NO ATUAL REQUERENTE/ TITULAR, ONDE SE LÊ: 'NAPP PHARMACEUTICAL GROUP LTD', DEVE LER-SE: 'NAPP PHARMACEUTICAL GROUP LIMITED'.

2827710. – NA PÁG. 69 DO BOLETIM N.º 2024/06/14, NO MAPA DOS AVERBAMENTOS DE TRANSMISSÕES, DAS PATENTES EUROPEIAS, NO ATUAL REQUERENTE/ TITULAR, ONDE SE LÊ: 'NAPP PHARMACEUTICAL GROUP LTD', DEVE LER-SE: 'NAPP PHARMACEUTICAL GROUP LIMITED'.

3677252. – NA PÁG. 69 DO BOLETIM N.º 2024/06/14, NO MAPA DOS AVERBAMENTOS DE TRANSMISSÕES, DAS PATENTES EUROPEIAS, NO ATUAL REQUERENTE/ TITULAR, ONDE SE LÊ: 'NAPP PHARMACEUTICAL GROUP LTD', DEVE LER-SE: 'NAPP PHARMACEUTICAL GROUP LIMITED'.

MODELOS DE UTILIDADE**Caducidades por falta de pagamento de taxa - MM3K**

Processo	Início de vigência	Data da caducidade	Nome do 1º requerente/titular	País resid.	Observações
11482	2017.12.14	2024.06.14	BEBECAR UTILIDADES PARA CRIANÇA, S.A.	PT	

DESENHOS OU MODELOS

Pedidos - BB/CA1Y

A publicação dos pedidos de desenhos ou modelos a seguir indicados é efetuada nos termos do artigo 188.º, n.º 1; da data de publicação do presente aviso começa a contar-se o prazo de dois meses para a apresentação de reclamações de quem se julgar prejudicado pela concessão dos mesmos, de acordo com o artigo 17.º, n.º 1 do Código da Propriedade Industrial.

(11) **7097** (12) **Y**
 (22) 2024.06.04
 (30)
 (71) **PT COMÉRCIO TÊXTIL ATLANTIC SUD, LDA**
 (72) **COMERCIO TÊXTIL ATLANTIC SUD, LDA**
 (51) **LOC (10) CL. 02-02**
 (54) **ROUPAS**
 (28) 1
 (57) (55)
 PRODUTO 1: CAMISOLA SEM MANGAS DE TREINO
 REIVINDICAÇÃO DE CORES PRODUTO 1: BRANCO: 110602 TPX



Figura 1.1



Figura 1.2

(11) **7098** (12) **Y**
 (22) 2024.06.04
 (30)
 (71) **PT COMÉRCIO TÊXTIL ATLANTIC SUD, LDA**
 (72) **COMERCIO TÊXTIL ATLANTIC SUD, LDA**
 (51) **LOC (10) CL. 02-02**
 (54) **ROUPAS**
 (28) 1
 (57) (55)
 PRODUTO 1: CAMISOLA DE MANGA CURTA
 REIVINDICAÇÃO DE CORES PRODUTO 1: BRANCO: 110602 TPX
 PRETO: 194203 TPX CINZA: 180201 TPX



Figura 1.1



Figura 1.2

- (11) **7099** (12) Y
 (22) 2024.06.04
 (30)
 (71) **PT COMÉRCIO TÊXTIL ATLANTIC SUD, LDA**
 (72) COMERCIO TÊXTIL ATLANTIC SUD, LDA
 (51) **LOC (10) CL. 02-02**
 (54) **ROUPAS**
 (28) 1
 (57) (55)

PRODUTO 1: CAMISOLA DE MANGA CURTA
 REIVINDICAÇÃO DE CORES PRODUTO 1: BORDEAUX: 191656
 TPX VERMELHO: 181763 TPX



Figura 1.1



Figura 1.2



Figura 1.1



Figura 1.2

- (11) **7107** (12) Y
 (22) 2024.06.05
 (30)
 (71) **PT COMÉRCIO TÊXTIL ATLANTIC SUD, LDA**
 (72) COMERCIO TÊXTIL ATLANTIC SUD, LDA
 (51) **LOC (10) CL. 02-02**
 (54) **ROUPAS**
 (28) 1
 (57) (55)

PRODUTO 1: CALÇÕES. REIVINDICAÇÃO DE CORES:
 PRODUTO 1 - BORDEAUX: 191656 TPX; PRETO: 194203 TPX;
 BRANCO: 110602 TPX.

- (11) **7100** (12) Y
 (22) 2024.06.05
 (30)
 (71) **PT COMÉRCIO TÊXTIL ATLANTIC SUD, LDA**
 (72) COMERCIO TÊXTIL ATLANTIC SUD, LDA
 (51) **LOC (10) CL. 02-02**
 (54) **ROUPAS**
 (28) 1
 (57) (55)

PRODUTO 1: CAMISOLA SEM MANGAS BASKETBALL
 REIVINDICAÇÃO DE CORES PRODUTO 1: PRETO: 194203 TPX
 DOURADO: 160836 TPX



Figura 1

- (11) **7108** (12) **Y**
(22) 2024.06.06
(30)
(71) **PT RITA FERRAZ DA COSTA**
(72) RITA FERRAZ DA COSTA
(51) **LOC (10) CL. 32-01**
(54) **ORNAMENTAÇÃO DESIGNS GRÁFICOS**
[BIDIMENSIONAIS]
(28) 10
(57) (55)



Figura 4



Figura 1



Figura 5



Figura 2



Figura 6



Figura 3



Figura 7



Figura 8



Figura 9



Figura 10



Fig. 1.1

Figura 1.1



Fig. 1.2

Figura 1.2



Fig. 2.1

Figura 2.1



Fig. 2.2

Figura 2.2

-
- (11) **7110** (12) **Y**
 (22) 2024.06.05
 (30)
 (71) **PT ITAFLEX - FÁBRICA DE ARTIGOS PARA CALÇADO, LDA.**
 (72) **HUGO HENRIQUE RODRIGUES ALVES RIBEIRO PINTO**
 (51) **LOC (10) CL. 02-04**
 (54) **SOLAS**
 (28) 30
 (57) (55)

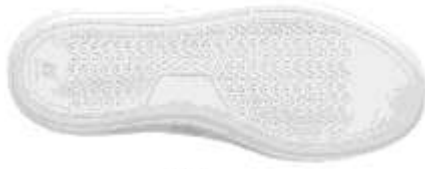

Fig. 3.1

Figura 3.1



Fig. 3.2

Figura 3.2



Fig. 4.1

Figura 4.1



Fig. 4.2

Figura 4.2



Fig. 5.1

Figura 5.1



Fig. 5.2

Figura 5.2



Fig. 6.1

Figura 6.1



Fig. 6.2

Figura 6.2



Fig. 7.1

Figura 7.1



Fig. 7.2

Figura 7.2

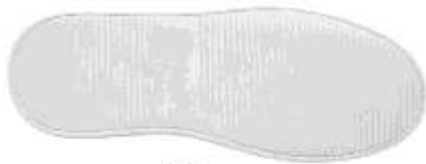

Fig. 8.1

Figura 8.1



Fig. 8.2

Figura 8.2



Fig. 9.1

Figura 9.1



Fig. 9.2

Figura 9.2



Fig. 10.1

Figura 10.1



Fig. 10.2

Figura 10.2



Fig. 11.1

Figura 11.1



Fig. 11.2

Figura 11.2



Fig. 12.1

Figura 12.1



Fig. 12.2

Figura 12.2



Fig. 13.1

Figura 13.1



Fig. 13.2

Figura 13.2



Fig. 14.1

Figura 14.1



Fig. 14.2

Figura 14.2



Fig. 15.1

Figura 15.1



Fig. 15.2

Figura 15.2



Fig. 16.1

Figura 16.1



Fig. 16.2

Figura 16.2



Fig. 17.1

Figura 17.1



Fig. 17.2

Figura 17.2



Fig. 20.1

Figura 20.1



Fig. 18.1

Figura 18.1



Fig. 20.2

Figura 20.2



Fig. 18.2

Figura 18.2

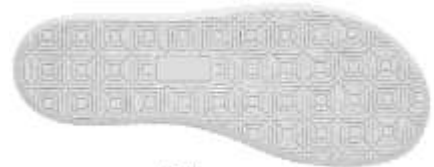

Fig. 21.1

Figura 21.1



Fig. 18.1

Figura 19.1



Fig. 21.2

Figura 21.2



Fig. 19.2

Figura 19.2



Fig. 22.1

Figura 22.1



Fig. 22.1

Figura 22.2



Fig. 23.1

Figura 23.1



Fig. 23.2

Figura 23.2



Fig. 24.1

Figura 24.1



Fig. 24.2

Figura 24.2



Fig. 25.1

Figura 25.1



Fig. 25.2

Figura 25.2



Fig. 26.1

Figura 26.1



Fig. 26.2

Figura 26.2



Fig. 27.1

Figura 27.1

Fig. 27.2

Figura 27.2

Fig. 28.1

Figura 28.1

Fig. 28.2

Figura 28.2

Fig. 29.1

Figura 29.1

Fig. 29.2

Figura 29.2

Fig. 30.1

Figura 30.1

Fig. 30.2

Figura 30.2

-
- (11) **7111** (12) **Y**
 (22) 2024.06.07
 (30)
 (71) **PT COMÉRCIO TÊXTIL ATLANTIC SUD, LDA**
 (72) **COMERCIO TÊXTIL ATLANTIC SUD, LDA**
 (51) **LOC (10) CL. 09-02**
 (54) **BIDÕES**
 (28) 1
 (57) (55)

PRODUTO 1: BIDÕES. REIVINDICAÇÃO DE CORES:
PRETO; DOURADO: 160836 TPX.



Figura 1.1



Figura 1.2



Figura 1.2

- (11) **7113** (12) **Y**
 (22) 2024.06.07
 (30)
 (71) **PT COMÉRCIO TÊXTIL ATLANTIC SUD, LDA**
 (72) **COMERCIO TÊXTIL ATLANTIC SUD, LDA**
 (51) **LOC (10) CL. 09-02**
 (54) **BIDÕES**
 (28) 1
 (57) (55)

PRODUTO 1: BIDÕES. REIVINDICAÇÃO DE CORES:
VERMELHO: 181763 TPX; VERDE: 196026 TPX; AMARELO: 108 C;
BRANCO; PRETO.

- (11) **7112** (12) **Y**
 (22) 2024.06.07
 (30)
 (71) **PT COMÉRCIO TÊXTIL ATLANTIC SUD, LDA**
 (72) **COMERCIO TÊXTIL ATLANTIC SUD, LDA**
 (51) **LOC (10) CL. 09-02**
 (54) **BIDÕES**
 (28) 1
 (57) (55)

PRODUTO 1: BIDÕES. REIVINDICAÇÃO DE CORES:
VERMELHO: 181763 TPX; VERDE: 196026 TPX; AMARELO: 108 C;
BRANCO; PRETO.



Figura 1.1



Figura 1.1



Figura 1.2

- (11) **7114** (12) Y
 (22) 2024.06.07
 (30)
 (71) **PT COMÉRCIO TÊXTIL ATLANTIC SUD, LDA**
 (72) **COMERCIO TÊXTIL ATLANTIC SUD, LDA**
 (51) **LOC (10) CL. 09-02**
 (54) **BIDÔES**
 (28) 1
 (57) (55)

PRODUTO 1: BIDÔES. REIVINDICAÇÃO DE CORES: VERMELHO: 181763 TPX; VERDE: 196026 TPX; AMARELO: 108 C; PRETO; BRANCO.



Figura 1.1



Figura 1.2



Figura 1.1



Figura 1.2

- (11) **7116** (12) Y
 (22) 2024.06.07
 (30)
 (71) **PT COMÉRCIO TÊXTIL ATLANTIC SUD, LDA**
 (72) **COMERCIO TÊXTIL ATLANTIC SUD, LDA**
 (51) **LOC (10) CL. 21-02**
 (54) **BOLAS**
 (28) 1
 (57) (55)

REIVINDICAÇÃO DE CORES: PRETO: 194203 TPX
 VERMELHO: 181763 TPX VERDE: 196026 TPX BORDEAUX: 191656 TPX; BRANCO; AMARELO; DOURADO

- (11) **7115** (12) Y
 (22) 2024.06.07
 (30)
 (71) **PT COMÉRCIO TÊXTIL ATLANTIC SUD, LDA**
 (72) **COMERCIO TÊXTIL ATLANTIC SUD, LDA**
 (51) **LOC (10) CL. 21-02**
 (54) **BOLAS**
 (28) 1
 (57) (55)

PRODUTO 1: BOLAS. REIVINDICAÇÃO DE CORES: PRODUTO 1 - VERMELHO: 181763 TPX; VERDE: 196026 TPX; AMARELO: 108 C; BRANCO: 110602 TPX; PRATA: 877 C; BRANCO; PRETO.



Figura 1.1



Figura 1.2

- (11) **7118** (12) Y
 (22) 2024.06.07
 (30)
 (71) **PT COMÉRCIO TÊXTIL ATLANTIC SUD, LDA**
 (72) COMERCIO TÊXTIL ATLANTIC SUD, LDA
 (51) **LOC (10) CL. 21-02**
 (54) **BOLAS**
 (28) 1
 (57) (55)

REIVINDICAÇÃO DE CORES: DOURADO: 160836 TPX
 CASTANHO: 7533 C



Figura 1.1

- (11) **7117** (12) Y
 (22) 2024.06.07
 (30)
 (71) **PT COMÉRCIO TÊXTIL ATLANTIC SUD, LDA**
 (72) COMERCIO TÊXTIL ATLANTIC SUD, LDA
 (51) **LOC (10) CL. 21-02**
 (54) **BOLAS**
 (28) 1
 (57) (55)

REIVINDICAÇÃO DE CORES : BRANCO: 110602 TPX
 VERMELHO: 181763 TPX VERDE: 196026 TPX AMARELO: 108 C
 PRETO: 194203 TPX



Figura 1.1



Figura 1.2



Figura 1.2

- (11) **7119** (12) Y
 (22) 2024.06.07
 (30)
 (71) **PT COMÉRCIO TÊXTIL ATLANTIC SUD, LDA**
 (72) COMERCIO TÊXTIL ATLANTIC SUD, LDA
 (51) **LOC (10) CL. 21-02**
 (54) **BOLAS**
 (28) 1
 (57) (55)

REIVINDICAÇÃO DE CORES: VERMELHO: 181763 TPX
 VERDE: 196026 TPX AMARELO: 108 C BRANCO: 110602 TPX;
 AZUL; PRETO



Figura 1.1



Figura 1.1



Figura 1.2



Figura 1.2



Figura 1.3

- (11) **7121** (12) **Y**
 (22) 2024.06.07
 (30)
 (71) **PT COMÉRCIO TÊXTIL ATLANTIC SUD, LDA**
 (72) **COMERCIO TÊXTIL ATLANTIC SUD, LDA**
 (51) **LOC (10) CL. 07-01**
 (54) **CANECAS**
 (28) 1
 (57) (55)

REIVINDICAÇÃO DE CORES; BRANCO: 110602 TPX
 VERMELHO: 181763 TPX VERDE: 196026 TPX AMARELO: 108 C
 PRETO: 194203 TPX

Caducidades por falta de pagamento de taxa - MM4Y

Processo	Início de vigência	Data da caducidade	Nome do 1º requerente/titular	País resid.	Observações
5787	2018.12.13	2024.06.13	GONÇALO MIGUEL DA SILVA CARDOSO ISIDRO VALENTE	PT	

REGISTO NACIONAL DE MARCAS

Pedidos

De acordo com o artigo 226.º do Código da Propriedade Industrial, a seguir se publicam os pedidos de registo de marcas; da data de publicação do presente aviso começa a contar-se o prazo de dois meses para a apresentação de reclamações de quem se julgar prejudicado pela eventual concessão dos mesmos, em conformidade com o artigo 17.º do mesmo Código.

(210) **724112**
 (220) 2024.04.23
 (300)
 (730) **PT ANA MARGARIDA PINTO MOURA**
 (511) 45 SERVIÇOS JURÍDICOS.
 (591) #17243B; GOLD; #D9BE98; #FFFFFF
 (540)



(531) 27.5.10 ; 27.5.22 ; 29.1.4 ; 29.1.97

MNA (531) 24.17.19 ; 26.4.5 ; 26.4.17 ; 26.4.18 ; 27.5.10 ; 27.7.1 ; 29.1.4

(210) **726299** **MNA**
 (220) 2024.05.30
 (300)
 (730) **PT SORAIA FILIPA FONSECA RAFAEL MARQUES DOS SANTOS**
 (511) 25 ROUPAS EXTERIORES.
 (591)
 (540)



(531) 27.5.10

(210) **726248** **MNA**
 (220) 2024.05.28
 (300)
 (730) **PT 12AB-RENT - ALUGUER DE VIATURAS E MÁQUINAS, LDA.**
 (511) 35 COMÉRCIO DE AUTOMÓVEIS E MOTOCICLOS
 39 ALUGUER DE MOTOCICLOS; ALUGUER DE AUTOMÓVEIS.
 (591) #009BDB; #5D5D5D
 (540)



(210) **726304** **MNA**
 (220) 2024.05.30
 (300)
 (730) **PT PAULO ALEXANDRE CARVALHO DE JESUS**
 (511) 35 SERVIÇOS DE PUBLICIDADE, DE PROMOÇÃO E DE MARKETING; SERVIÇOS DE ASSISTÊNCIA, GESTÃO E ADMINISTRAÇÃO DE NEGÓCIOS.
 (591) #FF914D; #000000
 (540)



(531) 27.5.10 ; 29.1.98

(210) **726305** MNA

(220) 2024.05.30

(300)

(730) **PT CATARINA SANTOS DE PINHO**

(511) 42 DESIGN GRÁFICO; SERVIÇOS DE DESIGN GRÁFICO; DESIGN GRÁFICO DE MATERIAIS PROMOCIONAIS; DESIGN GRÁFICO DE MATERIAIS PUBLICITÁRIOS; DESIGN GRÁFICO DE MATERIAL DE IMPRESSÃO; DESIGN DE INTERIORES; DESIGN DE INTERIORES COMERCIAIS; DESIGN DE INTERIORES DE LOJAS; DESIGN DE DECORAÇÃO DE INTERIORES; SERVIÇOS DE DESIGN DE INTERIORES E EXTERIORES; DESIGN DE DECORAÇÃO DE INTERIORES PARA LOJAS; SERVIÇOS DE ASSESSORIA RELACIONADOS COM DESIGN DE INTERIORES; SERVIÇOS DE CONSULTADORIA RELACIONADOS COM O DESIGN DE INTERIORES; CONSULTADORIA PROFISSIONAL RELATIVA AO DESIGN DE INTERIORES DE ALOJAMENTOS; CONSULTORIA TÉCNICA NO DOMÍNIO DO DESIGN DE INTERIORES; SERVIÇOS DE DESIGN PARA DECORAÇÃO DE INTERIORES DE EDIFÍCIOS; DESIGN ARQUITETÓNICO PARA DECORAÇÃO DE INTERIORES; SERVIÇOS DE DESIGN DE INTERIORES PARA BOUTIQUES; PLANEAMENTO [DESIGN] DE ESPAÇOS INTERIORES; SERVIÇOS DE DESIGN DE INTERIORES PARA O COMÉRCIO RETALHISTA; SERVIÇOS DE DESIGN RELACIONADOS COM A DECORAÇÃO DE INTERIORES DE ESCRITÓRIOS; SERVIÇOS DE DESIGN RELACIONADOS COM A DECORAÇÃO DE INTERIORES DE CASAS; SERVIÇOS DE DESIGN DE OBJETOS DE DECORAÇÃO PARA INTERIORES DE EDIFÍCIOS; FORNECIMENTO DE UM SÍTIOS WEB COM INFORMAÇÕES NO DOMÍNIO DO DESIGN DE INTERIORES; SERVIÇOS DE DESIGN DE INTERIORES E SERVIÇOS DE INFORMAÇÕES E ASSESSORIA RELACIONADOS COM OS MESMOS.

(591)

(540)

ÖHNIP
DESIGNER & CREATOR

(531) 27.5.10

(210) **726317** MNA

(220) 2024.05.31

(300)

(730) **FR HOMEVI**

(511) 35 PUBLICIDADE; GESTÃO COMERCIAL DE EMPRESAS; GESTÃO ADMINISTRATIVA DE ALOJAMENTOS TEMPORÁRIOS OU PERMANENTES, CASAS DE REPOUSO PARA IDOSOS E/OU REFORMADOS E PESSOAS DEPENDENTES, LARES DE IDOSOS, LARES DE TERCEIRA IDADE; ADMINISTRAÇÃO COMERCIAL; SERVIÇOS DE ASSINATURA DE JORNAIS (POR CONTA DE OUTREM); CONSULTORIA EM GESTÃO E ORGANIZAÇÃO DE EMPRESAS; FUNÇÕES DE

ESCRITÓRIO; CONTABILIDADE; REPRODUÇÃO DE DOCUMENTOS; AGÊNCIAS DE EMPREGO; RECRUTAMENTO DE PESSOAL; GESTÃO DE RECURSOS HUMANOS; CONSULTORES DE RECURSOS HUMANOS; GESTÃO DE FICHEIROS INFORMÁTICOS; ORGANIZAÇÃO DE EXPOSIÇÕES, FEIRAS E SALÕES PARA FINS COMERCIAIS OU PUBLICITÁRIOS; PUBLICIDADE EM LINHA NUMA REDE INFORMÁTICA; ALUGUER DE TEMPO DE PUBLICIDADE EM TODOS OS MEIOS DE COMUNICAÇÃO; DIFUSÃO DE MATERIAL PUBLICITÁRIO (FOLHETOS, PROSPETOS, IMPRESSOS, AMOSTRAS); PUBLICAÇÃO DE TEXTOS PUBLICITÁRIOS; ALUGUER DE ESPAÇO PUBLICITÁRIO; DIVULGAÇÃO DE ANÚNCIOS; RELAÇÕES PÚBLICAS; SERVIÇOS DE INTERMEDIÇÃO COMERCIAL (CARETAKING); AQUISIÇÃO DE EMPRESAS; CONSULTORIA PARA AQUISIÇÃO DE EMPRESAS; ADMINISTRAÇÃO DE EMPRESAS COMERCIAIS; ASSISTÊNCIA NA ORGANIZAÇÃO E GESTÃO DE EMPRESAS COMERCIAIS OU INDUSTRIAIS; ASSISTÊNCIA À GESTÃO DE EMPRESAS; SERVIÇOS DE PLANEAMENTO COMERCIAL; SERVIÇOS DE CONSULTORIA RELACIONADOS COM A GESTÃO DE EMPRESAS; ASSISTÊNCIA NA GESTÃO DE EMPRESAS E NEGÓCIOS; AVALIAÇÕES RELATIVAS À GESTÃO DE EMPRESAS (ANÁLISE COMERCIAL); ANÁLISE ECONÓMICA PARA FINS COMERCIAIS; AUDITORIA DE EMPRESAS (ANÁLISE COMERCIAL); CRIAÇÃO DE REDES DE EMPRESAS; COMPILAÇÃO DE INFORMAÇÕES SOBRE EMPRESAS; CONSULTORIA FISCAL [CONTABILIDADE]; VERIFICAÇÃO DE CONTAS; SERVIÇOS DE PESQUISA COMERCIAL PARA NOVAS EMPRESAS; SERVIÇOS DE PROCESSAMENTO DE DADOS; RECOLHA DE DADOS NUM FICHEIRO CENTRAL; COMPILAÇÃO E INTRODUÇÃO DE DADOS EM BASES DE DADOS INFORMÁTICAS..

36 SERVIÇOS DE SEGUROS; ASSUNTOS FINANCEIROS; ASSUNTOS MONETÁRIOS; ASSUNTOS IMOBILIÁRIOS; EMPRÉSTIMOS (FINANCIAMENTO); SERVIÇOS DE GARANTIA; MECENATO E PATROCÍNIO FINANCEIRO; SERVIÇOS DE FINANCIAMENTO; INVESTIMENTO DE CAPITAL; ORGANIZAÇÃO DE FINANCIAMENTO PARA PROJETOS DE CONSTRUÇÃO; AVALIAÇÕES FISCAIS; AVALIAÇÕES IMOBILIÁRIAS; AGÊNCIAS DE HABITAÇÃO (IMOBILIÁRIA); AGÊNCIAS IMOBILIÁRIAS; ALUGUER DE APARTAMENTOS; ESTABELECIMENTO DE CONTRATOS DE ARRENDAMENTO DE IMÓVEIS; GESTÃO DE EDIFÍCIOS E DE IMÓVEIS; COBRANÇA DE RENDAS; SERVIÇOS DE LIQUIDAÇÃO DE EMPRESAS; COMPRA, VENDA, ALUGUER, EXPLORAÇÃO E GESTÃO DE EDIFÍCIOS, NOMEADAMENTE DE LARES DE TERCEIRA IDADE, CASAS DE REPOUSO, LARES DE IDOSOS, CLÍNICAS, SERVIÇOS RESIDENCIAIS E TODAS AS EMPRESAS ENCARGADAS DE CUIDADOS E PREPARAÇÃO PESSOAL E, EM GERAL, TODOS OS ESTABELECIMENTOS E ATIVIDADES RELACIONADOS COM FINS SANITÁRIOS OU MÉDICO-SOCIAIS, NOMEADAMENTE, NEGÓCIOS IMOBILIÁRIOS..

37 CONSTRUÇÃO; SERVIÇOS DE REPARAÇÃO, CONSTRUÇÃO E INSTALAÇÃO DE ESTABELECIMENTOS MÉDICOS; CONSTRUÇÃO DE ALOJAMENTO TEMPORÁRIO OU PERMANENTE E DE ESTABELECIMENTOS HOTELEIROS PARA IDOSOS OU PARA PESSOAS DEPENDENTES; SERVIÇOS DE SUPERVISÃO DE OBRAS DE CONSTRUÇÃO PARA PROJETOS IMOBILIÁRIOS; INFORMAÇÃO E ACONSELHAMENTO SOBRE CONSTRUÇÃO; INFORMAÇÃO RELATIVA À REPARAÇÃO E MANUTENÇÃO DE CONSTRUÇÕES; CONSTRUÇÃO, RESTAURO OU DEMOLIÇÃO DE IMÓVEIS; SUPERVISÃO DA CONSTRUÇÃO DE

- EDIFÍCIOS; CONSTRUÇÃO DE PROJETOS IMOBILIÁRIOS; ACONSELHAMENTO RELATIVO À INSTALAÇÃO E MANUTENÇÃO DE SISTEMAS E INSTALAÇÕES DE AQUECIMENTO, AR CONDICIONADO; INSTALAÇÃO E REPARAÇÃO DE SISTEMAS DE AQUECIMENTO E DE AR CONDICIONADO; LIMPEZA DE EDIFÍCIOS, DE EXTERIORES DE EDIFÍCIOS OU DE JANELAS; INSPEÇÃO DE EDIFÍCIOS NO QUE SE REFERE À CONSTRUÇÃO, REPARAÇÃO, RENOVAÇÃO; SERVIÇOS DE IMPERMEABILIZAÇÃO (EDIFÍCIOS); SERVIÇOS DE ISOLAMENTO (EDIFÍCIOS); INSTALAÇÃO DE PORTAS E JANELAS; SERVIÇOS DE ALVENARIA; ESTUCAGEM E CANALIZAÇÃO; SERVIÇOS DE COBERTURAS; SERVIÇOS DE LIMPEZA DOMÉSTICA (BRANQUEAMENTO, LAVAGEM E ENGOMAGEM DE ROUPA E DE ROUPA DE CAMA, LIMPEZA DE JANELAS); LIMPEZA DOMÉSTICA E MANUTENÇÃO DOMÉSTICA; REPARAÇÃO E MANUTENÇÃO DE ELETRODOMÉSTICOS, INSTALAÇÕES SANITÁRIAS E GERADORES DE ELETRICIDADE; LIMPEZA A SECO; MANUTENÇÃO E RESTAURO DE MOBILIÁRIO; MANUTENÇÃO E LAVAGEM DE VEÍCULOS..
- 39 TRANSPORTES; ACONDICIONAMENTO E ARMAZENAGEM DE MERCADORIAS; INFORMAÇÕES SOBRE TRANSPORTES E RESERVAS DE TRANSPORTES, NOMEADAMENTE PARA O TRANSPORTE DE PESSOAS IDOSAS OU DEPENDENTES; TRANSPORTE EM AMBULÂNCIA; ACOMPANHAMENTO DE VIAJANTES, NOMEADAMENTE DE PESSOAS IDOSAS OU DEPENDENTES; SERVIÇOS DE MOTORISTA; SERVIÇOS DE PARTILHA DE CARROS; TRANSPORTE EM TÁXI; TRANSPORTE EM AUTOCARRO; TRANSPORTE DE PASSAGEIROS, NOMEADAMENTE DE PESSOAS IDOSAS OU DEPENDENTES; INTERMEDIÇÃO DE TRANSPORTES; ALUGUER DE CADEIRAS DE RODAS; OPERAÇÕES DE SALVAMENTO (TRANSPORTES); ALUGUER DE VEÍCULOS, GARAGENS E PARQUES DE ESTACIONAMENTO; SERVIÇOS DE MUDANÇAS; FRANQUIA DE CORREIO; SERVIÇOS DE CORREIO RÁPIDO (CORREIO OU MERCADORIAS); ENTREGA DE CORREIO, ENCOMENDAS E JORNAIS; ENTREGA DE MERCADORIAS; ENTREGA DE FLORES; ENTREGA DE REFEIÇÕES AO DOMICÍLIO; ORGANIZAÇÃO DE VIAGENS; RESERVA DE LUGARES PARA VIAGENS; VISITAS TURÍSTICAS [TURISMO]..
- 41 SERVIÇOS DE ENSINO E FORMAÇÃO, EDUCAÇÃO E ENTRETENIMENTO; ORIENTAÇÃO PROFISSIONAL (ACONSELHAMENTO EM MATÉRIA DE EDUCAÇÃO OU FORMAÇÃO); FORMAÇÃO CONTÍNUA PARA O DESENVOLVIMENTO DO PESSOAL; ORGANIZAÇÃO E REALIZAÇÃO DE WORKSHOPS DE FORMAÇÃO; INTERNATOS; ATIVIDADES DESPORTIVAS E CULTURAIS; SERVIÇOS DE ENTRETENIMENTO PÚBLICO; CENTRO DE LAZER SEM ALOJAMENTO; SERVIÇOS DE CLUBE DESPORTIVO (SAÚDE E TREINO FÍSICO); COACHING (FORMAÇÃO); SERVIÇOS DE CLUBE DE SAÚDE (TREINO FÍSICO); SERVIÇOS DE CLUBE (ENTRETENIMENTO OU EDUCAÇÃO), EM ESPECIAL PARA IDOSOS OU PESSOAS DEPENDENTES; ORGANIZAÇÃO DE BAILES; PLANEAMENTO DE FESTAS [ENTRETENIMENTO]; SERVIÇOS DE SALÕES DE JOGOS; CURSOS POR CORRESPONDÊNCIA; PUBLICAÇÃO DE LIVROS; EDIÇÃO DE TEXTOS (EXCETO PUBLICITÁRIOS), ILUSTRAÇÕES, LIVROS, REVISTAS, JORNAIS, PERIÓDICOS, REVISTAS E PUBLICAÇÕES DE TODOS OS TIPOS (EXCETO PUBLICITÁRIOS), PUBLICAÇÕES ELETRÓNICAS E DIGITAIS (NÃO DESCARREGÁVEIS); FORNECIMENTO DE PUBLICAÇÕES ELETRÓNICAS EM LINHA NÃO DESCARREGÁVEIS; ORGANIZAÇÃO E REALIZAÇÃO DE SEMINÁRIOS, CURSOS DE FORMAÇÃO, AULAS, WORKSHOPS, PALESTRAS E DEBATES; ORGANIZAÇÃO DE CONFERÊNCIAS, FÓRUMS, CONGRESSOS E COLÓQUIOS; ORGANIZAÇÃO DE CONCURSOS, JOGOS E LOTARIAS DE TODOS OS TIPOS (EDUCAÇÃO OU ENTRETENIMENTO); PRODUÇÃO, ORGANIZAÇÃO E APRESENTAÇÃO DE FILMES E PROGRAMAS AUDIOVISUAIS, PROGRAMAS CINEMATOGRAFÍCOS, PROGRAMAS DE RÁDIO E TELEVISÃO, PROGRAMAS AUDIOVISUAIS E MULTIMÉDIA (FORMATAÇÃO INFORMATIZADA DE TEXTOS E/OU IMAGENS, FIXAS OU ANIMADAS, E/OU SONS MUSICAIS OU NÃO MUSICAIS, PARA USO INTERATIVO OU NÃO INTERATIVO); ORGANIZAÇÃO DE CAMPANHAS DE INFORMAÇÃO E EVENTOS NÃO COMERCIAIS COM FINS EDUCATIVOS OU CULTURAIS; ORGANIZAÇÃO DE EXPOSIÇÕES PARA FINS CULTURAIS OU EDUCATIVOS; PRODUÇÃO, ORGANIZAÇÃO E REALIZAÇÃO DE ESPETÁCULOS; PRODUÇÃO, EDIÇÃO E ALUGUER DE FILMES E CASSETES, INCLUINDO CASSETES VÍDEO, E, DE UM MODO MAIS GERAL, DE TODOS OS SUPORTES DE DADOS SONOROS E/OU VISUAIS E MULTIMÉDIA (DISCOS INTERATIVOS, COMPACTOS E DISCOS ÁUDIO DIGITAIS SÓ DE LEITURA); EDIÇÃO, PUBLICAÇÃO DE QUAISQUER SUPORTES SONOROS E/OU VISUAIS, DE GRAVAÇÕES DE SOM E/OU IMAGEM, DE SUPORTES MULTIMÉDIA (DISCOS INTERATIVOS, CD-ROM DE ÁUDIO DIGITAL); EDIÇÃO DE PROGRAMAS MULTIMÉDIA (EDIÇÃO INFORMÁTICA DE TEXTOS E/OU IMAGENS FIXAS OU ANIMADAS, E/OU SONS MUSICAIS OU NÃO MUSICAIS, PARA UTILIZAÇÃO INTERATIVA OU OUTRA); EMPRÉSTIMO DE LIVROS E OUTRAS PUBLICAÇÕES; VIDEOTECAS, NOMEADAMENTE, SERVIÇOS DE EMPRÉSTIMO OU ALUGUER DE CASSETES DE VÍDEO; BIBLIOTECAS DE JOGOS; SERVIÇOS PRESTADOS POR UM FRANCHISADOR, NOMEADAMENTE, FORMAÇÃO BÁSICA DE PESSOAL; RECONVERSÃO PROFISSIONAL; SERVIÇOS DE REPÓRTERES NOTICIOSOS; REPORTAGEM FOTOGRÁFICA..
- 42 SERVIÇOS CIENTÍFICOS E TECNOLÓGICOS; SERVIÇOS DE INVESTIGAÇÃO CIENTÍFICA E TECNOLÓGICA; ENSAIOS CLÍNICOS; ENGENHARIA; SOFTWARE COMO SERVIÇO [SAAS]; SERVIÇOS DE ANÁLISE E INVESTIGAÇÃO INDUSTRIAL; ARQUITETURA; DECORAÇÃO DE INTERIORES; CONSULTORIA RELACIONADA COM A POUPANÇA DE ENERGIA; CONTROLO DE QUALIDADE; DESIGN INDUSTRIAL; TOPOGRAFIA [TRABALHOS DE ENGENHARIA]; DESENHO DE CONSTRUÇÃO; DESENHO DE ARTES GRÁFICAS; ESTILISMO (DESIGN INDUSTRIAL); SERVIÇOS DE CONSULTORIA RELACIONADOS COM O DESIGN DE DECORAÇÃO DE INTERIORES; DESIGN DE INTERIORES E EXTERIORES DE EDIFÍCIOS; CONSULTORIA EM ARQUITETURA DE INTERIORES E EXTERIORES; ESTUDO DE PROJETOS TÉCNICOS; CONCEÇÃO E DESENVOLVIMENTO DE COMPUTADORES E SOFTWARE; INVESTIGAÇÃO E DESENVOLVIMENTO DE NOVOS PROJETOS PARA TERCEIROS; INVESTIGAÇÃO TÉCNICA; SERVIÇOS DE PROGRAMAÇÃO INFORMÁTICA; CONSULTORIA EM MATÉRIA DE COMPUTADORES; APOIO TÉCNICO (CONSULTORIA) NO DOMÍNIO DAS TECNOLOGIAS DA INFORMAÇÃO; CRIAÇÃO (CONCEÇÃO), INSTALAÇÃO, MANUTENÇÃO E ATUALIZAÇÃO DE PROGRAMAS INFORMÁTICOS, SOFTWARE E SÍTIOS WEB; RECUPERAÇÃO DE DADOS INFORMÁTICOS; FORNECIMENTO DE SOFTWARE DE PLANEAMENTO COMERCIAL UTILIZADO PARA ANALISAR VENDAS E INFORMAÇÕES RELATIVAS A LUCROS E PARA PLANEAMENTO PUBLICITÁRIO, PROMOCIONAL, COMERCIAL E DE MARKETING; CRIAÇÃO (CONCEÇÃO) DE BANCOS DE DADOS E BASES DE

- DADOS (SOFTWARE INFORMÁTICO); CONSTRUÇÃO, CONCEÇÃO, CONSERVAÇÃO E MANUTENÇÃO DE SÍTIOS WEB; ALOJAMENTO DE SÍTIOS WEB E DE SÍTIOS INFORMÁTICOS; CRIAÇÃO E MANUTENÇÃO DE SÍTIOS WEB PARA TERCEIROS; ENGENHARIA INFORMÁTICA, NOMEADAMENTE APOIO (ACONSELHAMENTO, INFORMAÇÃO) PRESTADO POR ENGENHEIROS A TERCEIROS PARA A CRIAÇÃO DE HOMEPAGES E PÁGINAS WEB PESSOAIS; DESIGN GRÁFICO DE SÍTIOS WEB, DESIGN GRÁFICO, NOMEADAMENTE SERVIÇOS PRESTADOS POR DESIGNERS DE ARTES GRÁFICAS; SERVIÇOS INFORMÁTICOS, NOMEADAMENTE, ALOJAMENTO DE UMA BASE DE DADOS INTERATIVA EM LINHA; DISPONIBILIZAÇÃO DE MOTORES DE PESQUISA PARA A INTERNET; EXPLORAÇÃO, NOMEADAMENTE GESTÃO E ORGANIZAÇÃO DE FÓRUMS DE DISCUSSÃO EM LINHA; ETIQUETAGEM DE PRODUTOS, NOMEADAMENTE CONTROLO DE QUALIDADE; SERVIÇOS INFORMÁTICOS, NOMEADAMENTE, APOIO, ACONSELHAMENTO, INFORMAÇÃO, PRESTADOS A TERCEIROS PARA PUBLICAÇÃO DE INFORMAÇÃO ACESSÍVEL ATRAVÉS DE REDES INFORMÁTICAS E DE COMUNICAÇÕES GLOBAIS; ALOJAMENTO DE SERVIDORES..
- 43 SERVIÇOS DE FORNECIMENTO DE ALIMENTOS E BEBIDAS; RESTAURANTES; RESTAURANTES FAST-FOOD; RESTAURANTES SELF-SERVICE; CANTINAS; CAFETARIAS; SERVIÇOS DE CATERING DE ALIMENTOS E BEBIDAS; SERVIÇOS DE BAR; PREPARAÇÃO DE REFEIÇÕES AO DOMICÍLIO; SERVIÇOS DE ALOJAMENTO TEMPORÁRIO OU PERMANENTE; LARES PARA IDOSOS E/OU REFORMADOS E PESSOAS DEPENDENTES; SERVIÇOS DE HOTELARIA; RESERVAS DE HOTEL; PRESTAÇÃO DE SERVIÇOS DE GUARDA E ASSISTÊNCIA DIURNA E NOTURNA A PESSOAS IDOSAS, DEPENDENTES OU DEFICIENTES; PRESTAÇÃO DE SERVIÇOS DE GUARDA E ASSISTÊNCIA DIURNA E NOTURNA AO DOMICÍLIO A PESSOAS IDOSAS, DEPENDENTES OU DEFICIENTES; ALOJAMENTO DE PESSOAS IDOSAS OU DEPENDENTES (FORNECIMENTO DE ALIMENTOS E BEBIDAS); ALUGUER DE SALAS DE REUNIÕES; CRECHES; ALOJAMENTO DE ANIMAIS..
- 44 SERVIÇOS MÉDICOS; SERVIÇOS VETERINÁRIOS; CUIDADOS DE HIGIENE E BELEZA PARA SERES HUMANOS OU ANIMAIS; SERVIÇOS DE AGRICULTURA, HORTICULTURA E SILVICULTURA; SERVIÇOS DE CUIDADOS MÉDICOS; SERVIÇO DE MANICURA; SALÕES DE BELEZA; SALÕES DE CABELEIREIRO; IMPLANTAÇÃO DE CABELO; SERVIÇOS DE SAÚDE; SERVIÇOS DENTÁRIOS; SERVIÇOS DE ÓTICA; SERVIÇOS DE ENFERMAGEM E ASSISTÊNCIA MÉDICA; SERVIÇOS DE SPA DE SAÚDE; CIRURGIA PLÁSTICA; SERVIÇOS DE ACONSELHAMENTO EM MATÉRIA DE SAÚDE; ACONSELHAMENTO FARMACÊUTICO; SERVIÇOS DE CUIDADOS PALIATIVOS; LARES, CASAS DE REPOUSO, LARES MÉDICOS E SERVIÇOS QUE PODEM SER LEVADOS OU NÃO PARA LARES E/OU CASAS DE REPOUSO, PARA IDOSOS E/OU REFORMADOS E PESSOAS DEPENDENTES, NOMEADAMENTE, PARA SERVIÇOS DE SAÚDE, ENFERMAGEM; SERVIÇOS DE COORDENAÇÃO DE AJUDA, APOIO E SERVIÇOS QUE PODEM SER LEVADOS PARA LARES MÉDICOS, CASAS DE REPOUSO, AO DOMICÍLIO, NOMEADAMENTE: PRESTAÇÃO DE INFORMAÇÕES SOBRE ASSISTÊNCIA MÉDICA, PARAMÉDICA E PSICOLÓGICA; ASSISTÊNCIA E ACOMPANHAMENTO MÉDICO AO DOMICÍLIO, NOMEADAMENTE, CUIDADOS DE SAÚDE, ENFERMAGEM, ASSISTÊNCIA MÉDICA; SERVIÇOS DE UM PSICÓLOGO; SERVIÇOS DE CASAS DE CONVALESCENÇA E SERVIÇOS HOSPITALARES;
- SERVIÇOS DE MASSAGEM; CENTRO DE CUIDADOS DE ENFERMAGEM; SERVIÇOS DE CUIDADOS DE ENFERMAGEM AO DOMICÍLIO; HOSPITALIZAÇÃO AO DOMICÍLIO; PRESTAÇÃO DE INFORMAÇÕES RELATIVAS À PLANTAÇÃO DE ÁRVORES E MANUTENÇÃO DE JARDINS; DESIGN PAISAGÍSTICO; CONCEÇÃO E MANUTENÇÃO DE JARDINS, RELVADOS E CANTEIROS DE FLORES; COLOCAÇÃO DE RELVA; ARRANJOS FLORAIS; EXTERMINAÇÃO DE PARASITAS NA AGRICULTURA, AQUACULTURA, HORTICULTURA E SILVICULTURA; TRATAMENTO DE ANIMAIS DE ESTIMAÇÃO; SERVIÇOS DE CASAS DE REPOUSO; SERVIÇOS DE CASAS DE CONVALESCENÇA; ALOJAMENTO TEMPORÁRIO EM CLÍNICAS, COMPLEXOS FUNCIONAIS CONSTITUÍDOS POR UNIDADES HABITACIONAIS ESPECIAIS PARA ALOJAMENTO TEMPORÁRIO EM LARES DE IDOSOS QUE PRESTAM SERVIÇOS DE ASSISTÊNCIA E CUIDADOS PESSOAIS E, DE UM MODO MAIS GERAL, QUALQUER SERVIÇO NO SECTOR DA SAÚDE E SOCIAL..
- 45 SERVIÇOS JURÍDICOS; SERVIÇOS PESSOAIS E SOCIAIS PRESTADOS POR TERCEIROS PARA SATISFAZER AS NECESSIDADES DOS INDIVÍDUOS, NOMEADAMENTE, PROTEÇÃO CIVIL; ACOMPANHAMENTO EM SOCIEDADE (ACOMPANHANTES); SERVIÇOS DE VIGILÂNCIA DOMICILIAR NA AUSÊNCIA DOS PROPRIETÁRIOS; CUIDADOS INFANTIS AO DOMICÍLIO; SERVIÇOS DE ENCONTROS; REDES SOCIAIS ONLINE; MEDIAÇÃO; SERVIÇOS DE COORDENAÇÃO DE AJUDA, APOIO E SERVIÇOS PARA LARES MÉDICOS, LARES DE IDOSOS, AO DOMICÍLIO (EXCETO SERVIÇOS MÉDICOS E PARAMÉDICOS), NOMEADAMENTE: PRESTAÇÃO DE INFORMAÇÕES RELATIVAS A ASSISTÊNCIA JURÍDICA, GESTÃO MÉDICA E PARAMÉDICA, TODOS ESTES SERVIÇOS DISPONIBILIZADOS ATRAVÉS DE ASSISTÊNCIA REMOTA; ACOMPANHAMENTO; SERVIÇOS DE VIGILÂNCIA DE DOMICÍLIOS NA AUSÊNCIA DOS PROPRIETÁRIOS; SERVIÇOS DE COMPANHIA AO DOMICÍLIO DE ANIMAIS DE ESTIMAÇÃO; SERVIÇOS DE DOG WALKING; MONITORIZAÇÃO DE SERVIÇOS AO DOMICÍLIO; ABERTURA DE FECHADURAS DE SEGURANÇA; AGÊNCIAS DE MONITORIZAÇÃO; SERVIÇOS DE SEGURANÇA PARA PROTEÇÃO DE BENS E INDIVÍDUOS; SERVIÇOS DE GUARDAS DE SEGURANÇA; MONITORIZAÇÃO DE ALARMES CONTRA ROUBO; SERVIÇOS FUNERÁRIOS; SERVIÇOS DE AGÊNCIAS FUNERÁRIAS; ADMINISTRAÇÃO LEGAL DE LICENÇAS; LICENCIAMENTO DE PROPRIEDADE INTELECTUAL; ASSISTÊNCIA EM ATIVIDADES ESSENCIAIS DO DIA A DIA (LEVANTAR-SE, DEITAR-SE, VESTIR-SE, LAVAR-SE); ASSISTÊNCIA AO DOMICÍLIO EM ATIVIDADES ESSENCIAIS DO DIA A DIA (LEVANTAR-SE, DEITAR-SE, VESTIR-SE, LAVAR-SE); ASSISTÊNCIA AO LAVAR, ASSISTÊNCIA AO LEVANTAR, ASSISTÊNCIA AO DEITAR, ASSISTÊNCIA AO VESTIR..
- (591)
- (540)
- DomusVi Humanidade, partilhada
- (531) 27.5.1
-
- (210) 726318
- (220) 2024.05.31
- (300)
- (730) FR HOMEVI
- MNA

- (511) 35 PUBLICIDADE; GESTÃO COMERCIAL DE EMPRESAS; GESTÃO ADMINISTRATIVA DE ALOJAMENTOS TEMPORÁRIOS OU PERMANENTES, CASAS DE REPOUSO PARA IDOSOS E/OU REFORMADOS E PESSOAS DEPENDENTES, LARES DE IDOSOS, LARES DE TERCEIRA IDADE; ADMINISTRAÇÃO COMERCIAL; SERVIÇOS DE ASSINATURA DE JORNAIS (POR CONTA DE OUTREM); CONSULTORIA EM GESTÃO E ORGANIZAÇÃO DE EMPRESAS; FUNÇÕES DE ESCRITÓRIO; CONTABILIDADE; REPRODUÇÃO DE DOCUMENTOS; AGÊNCIAS DE EMPREGO; RECRUTAMENTO DE PESSOAL; GESTÃO DE RECURSOS HUMANOS; CONSULTORES DE RECURSOS HUMANOS; GESTÃO DE FICHEIROS INFORMÁTICOS; ORGANIZAÇÃO DE EXPOSIÇÕES, FEIRAS E SALÕES PARA FINS COMERCIAIS OU PUBLICITÁRIOS; PUBLICIDADE EM LINHA NUMA REDE INFORMÁTICA; ALUGUER DE TEMPO DE PUBLICIDADE EM TODOS OS MEIOS DE COMUNICAÇÃO; DIFUSÃO DE MATERIAL PUBLICITÁRIO (FOLHETOS, PROSPETOS, IMPRESSOS, AMOSTRAS); PUBLICAÇÃO DE TEXTOS PUBLICITÁRIOS; ALUGUER DE ESPAÇO PUBLICITÁRIO; DIVULGAÇÃO DE ANÚNCIOS; RELAÇÕES PÚBLICAS; SERVIÇOS DE INTERMEDIACÃO COMERCIAL (CARETAKING); AQUISIÇÃO DE EMPRESAS; CONSULTORIA PARA AQUISIÇÃO DE EMPRESAS; ADMINISTRAÇÃO DE EMPRESAS COMERCIAIS; ASSISTÊNCIA NA ORGANIZAÇÃO E GESTÃO DE EMPRESAS COMERCIAIS OU INDUSTRIAIS; ASSISTÊNCIA À GESTÃO DE EMPRESAS; SERVIÇOS DE PLANEAMENTO COMERCIAL; SERVIÇOS DE CONSULTORIA RELACIONADOS COM A GESTÃO DE EMPRESAS; ASSISTÊNCIA NA GESTÃO DE EMPRESAS E NEGÓCIOS; AVALIAÇÕES RELATIVAS À GESTÃO DE EMPRESAS (ANÁLISE COMERCIAL); ANÁLISE ECONÓMICA PARA FINS COMERCIAIS; AUDITORIA DE EMPRESAS (ANÁLISE COMERCIAL); CRIAÇÃO DE REDES DE EMPRESAS; COMPILAÇÃO DE INFORMAÇÕES SOBRE EMPRESAS; CONSULTORIA FISCAL [CONTABILIDADE]; VERIFICAÇÃO DE CONTAS; SERVIÇOS DE PESQUISA COMERCIAL PARA NOVAS EMPRESAS; SERVIÇOS DE PROCESSAMENTO DE DADOS; RECOLHA DE DADOS NUM FICHEIRO CENTRAL; COMPILAÇÃO E INTRODUÇÃO DE DADOS EM BASES DE DADOS INFORMÁTICAS..
- 36 SERVIÇOS DE SEGUROS; ASSUNTOS FINANCEIROS; ASSUNTOS MONETÁRIOS; ASSUNTOS IMOBILIÁRIOS; EMPRÉSTIMOS (FINANCIAMENTO); SERVIÇOS DE GARANTIA; MECENATO E PATROCÍNIO FINANCEIRO; SERVIÇOS DE FINANCIAMENTO; INVESTIMENTO DE CAPITAL; ORGANIZAÇÃO DE FINANCIAMENTO PARA PROJETOS DE CONSTRUÇÃO; AVALIAÇÕES FISCAIS; AVALIAÇÕES IMOBILIÁRIAS; AGÊNCIAS DE HABITAÇÃO (IMOBILIÁRIA); AGÊNCIAS IMOBILIÁRIAS; ALUGUER DE APARTAMENTOS; ESTABELECIMENTO DE CONTRATOS DE ARRENDAMENTO DE IMÓVEIS; GESTÃO DE EDIFÍCIOS E DE IMÓVEIS; COBRANÇA DE RENDAS; SERVIÇOS DE LIQUIDAÇÃO DE EMPRESAS; COMPRA, VENDA, ALUGUER, EXPLORAÇÃO E GESTÃO DE EDIFÍCIOS, NOMEADAMENTE DE LARES DE TERCEIRA IDADE, CASAS DE REPOUSO, LARES DE IDOSOS, CLÍNICAS, SERVIÇOS RESIDENCIAIS E TODAS AS EMPRESAS ENCARREGADAS DE CUIDADOS E PREPARAÇÃO PESSOAL E, EM GERAL, TODOS OS ESTABELECIMENTOS E ATIVIDADES RELACIONADOS COM FINS SANITÁRIOS OU MÉDICO-SOCIAIS, NOMEADAMENTE, NEGÓCIOS IMOBILIÁRIOS..
- 37 CONSTRUÇÃO; SERVIÇOS DE REPARAÇÃO, CONSTRUÇÃO E INSTALAÇÃO DE ESTABELECIMENTOS MÉDICOS; CONSTRUÇÃO DE ALOJAMENTO TEMPORÁRIO OU PERMANENTE E DE ESTABELECIMENTOS HOTELEIROS PARA IDOSOS OU PARA PESSOAS DEPENDENTES; SERVIÇOS DE SUPERVISÃO DE OBRAS DE CONSTRUÇÃO PARA PROJETOS IMOBILIÁRIOS; INFORMAÇÃO E ACONSELHAMENTO SOBRE CONSTRUÇÃO; INFORMAÇÃO RELATIVA À REPARAÇÃO E MANUTENÇÃO DE CONSTRUÇÕES; CONSTRUÇÃO, RESTAURO OU DEMOLIÇÃO DE IMÓVEIS; SUPERVISÃO DA CONSTRUÇÃO DE EDIFÍCIOS; CONSTRUÇÃO DE PROJETOS IMOBILIÁRIOS; ACONSELHAMENTO RELATIVO À INSTALAÇÃO E MANUTENÇÃO DE SISTEMAS E INSTALAÇÕES DE AQUECIMENTO, AR CONDICIONADO; INSTALAÇÃO E REPARAÇÃO DE SISTEMAS DE AQUECIMENTO E DE AR CONDICIONADO; LIMPEZA DE EDIFÍCIOS, DE EXTERIORES DE EDIFÍCIOS OU DE JANELAS; INSPEÇÃO DE EDIFÍCIOS NO QUE SE REFERE À CONSTRUÇÃO, REPARAÇÃO, RENOVAÇÃO; SERVIÇOS DE IMPERMEABILIZAÇÃO (EDIFÍCIOS); SERVIÇOS DE ISOLAMENTO (EDIFÍCIOS); INSTALAÇÃO DE PORTAS E JANELAS; SERVIÇOS DE ALVENARIA; ESTUCAGEM E CANALIZAÇÃO; SERVIÇOS DE COBERTURAS; SERVIÇOS DE LIMPEZA DOMÉSTICA (BRANQUEAMENTO, LAVAGEM E ENGOMAGEM DE ROUPA E DE ROUPA DE CAMA, LIMPEZA DE JANELAS); LIMPEZA DOMÉSTICA E MANUTENÇÃO DOMÉSTICA; REPARAÇÃO E MANUTENÇÃO DE ELETRODOMÉSTICOS, INSTALAÇÕES SANITÁRIAS E GERADORES DE ELETRICIDADE; LIMPEZA A SECO; MANUTENÇÃO E RESTAURO DE MOBILIÁRIO; MANUTENÇÃO E LAVAGEM DE VEÍCULOS..
- 39 TRANSPORTES; ACONDICIONAMENTO E ARMAZENAGEM DE MERCADORIAS; INFORMAÇÕES SOBRE TRANSPORTES E RESERVAS DE TRANSPORTES, NOMEADAMENTE PARA O TRANSPORTE DE PESSOAS IDOSAS OU DEPENDENTES; TRANSPORTE EM AMBULÂNCIA; ACOMPANHAMENTO DE VIAJANTES, NOMEADAMENTE DE PESSOAS IDOSAS OU DEPENDENTES; SERVIÇOS DE MOTORISTA; SERVIÇOS DE PARTILHA DE CARROS; TRANSPORTE EM TÁXI; TRANSPORTE EM AUTOCARRO; TRANSPORTE DE PASSAGEIROS, NOMEADAMENTE DE PESSOAS IDOSAS OU DEPENDENTES; INTERMEDIACÃO DE TRANSPORTES; ALUGUER DE CADEIRAS DE RODAS; OPERAÇÕES DE SALVAMENTO (TRANSPORTES); ALUGUER DE VEÍCULOS, GARAGENS E PARQUES DE ESTACIONAMENTO; SERVIÇOS DE MUDANÇAS; FRANQUIA DE CORREIO; SERVIÇOS DE CORREIO RÁPIDO (CORREIO OU MERCADORIAS); ENTREGA DE CORREIO, ENCOMENDAS E JORNAIS; ENTREGA DE MERCADORIAS; ENTREGA DE FLORES; ENTREGA DE REFEIÇÕES AO DOMICÍLIO; ORGANIZAÇÃO DE VIAGENS; RESERVA DE LUGARES PARA VIAGENS; VISITAS TURÍSTICAS [TURISMO]..
- 41 SERVIÇOS DE ENSINO E FORMAÇÃO, EDUCAÇÃO E ENTRETENIMENTO; ORIENTAÇÃO PROFISSIONAL (ACONSELHAMENTO EM MATÉRIA DE EDUCAÇÃO OU FORMAÇÃO); FORMAÇÃO CONTÍNUA PARA O DESENVOLVIMENTO DO PESSOAL; ORGANIZAÇÃO E REALIZAÇÃO DE WORKSHOPS DE FORMAÇÃO; INTERNATOS; ATIVIDADES DESPORTIVAS E CULTURAIS; SERVIÇOS DE ENTRETENIMENTO PÚBLICO; CENTRO DE LAZER SEM ALOJAMENTO; SERVIÇOS DE CLUBE DESPORTIVO (SAÚDE E TREINO FÍSICO); COACHING (FORMAÇÃO); SERVIÇOS DE CLUBE DE SAÚDE (TREINO FÍSICO); SERVIÇOS DE CLUBE (ENTRETENIMENTO OU EDUCAÇÃO), EM ESPECIAL PARA IDOSOS OU PESSOAS DEPENDENTES; ORGANIZAÇÃO DE BAILES; PLANEAMENTO DE FESTAS [ENTRETENIMENTO]; SERVIÇOS DE SALÕES DE

- JOGOS; CURSOS POR CORRESPONDÊNCIA; PUBLICAÇÃO DE LIVROS; EDIÇÃO DE TEXTOS (EXCETO PUBLICITÁRIOS), ILUSTRAÇÕES, LIVROS, REVISTAS, JORNAIS, PERIÓDICOS, REVISTAS E PUBLICAÇÕES DE TODOS OS TIPOS (EXCETO PUBLICITÁRIOS), PUBLICAÇÕES ELETRÔNICAS E DIGITAIS (NÃO DESCARREGÁVEIS); FORNECIMENTO DE PUBLICAÇÕES ELETRÔNICAS EM LINHA NÃO DESCARREGÁVEIS; ORGANIZAÇÃO E REALIZAÇÃO DE SEMINÁRIOS, CURSOS DE FORMAÇÃO, AULAS, WORKSHOPS, PALESTRAS E DEBATES; ORGANIZAÇÃO DE CONFERÊNCIAS, FÓRUNS, CONGRESSOS E COLÓQUIOS; ORGANIZAÇÃO DE CONCURSOS, JOGOS E LOTARIAS DE TODOS OS TIPOS (EDUCAÇÃO OU ENTRETENIMENTO); PRODUÇÃO, ORGANIZAÇÃO E APRESENTAÇÃO DE FILMES E PROGRAMAS AUDIOVISUAIS, PROGRAMAS CINEMATOGRAFÍCOS, PROGRAMAS DE RÁDIO E TELEVISÃO, PROGRAMAS AUDIOVISUAIS E MULTIMÉDIA (FORMATAÇÃO INFORMATIZADA DE TEXTOS E/OU IMAGENS, FIXAS OU ANIMADAS, E/OU SONS MUSICAIS OU NÃO MUSICAIS, PARA USO INTERATIVO OU NÃO INTERATIVO); ORGANIZAÇÃO DE CAMPANHAS DE INFORMAÇÃO E EVENTOS NÃO COMERCIAIS COM FINS EDUCATIVOS OU CULTURAIS; ORGANIZAÇÃO DE EXPOSIÇÕES PARA FINS CULTURAIS OU EDUCATIVOS; PRODUÇÃO, ORGANIZAÇÃO E REALIZAÇÃO DE ESPETÁCULOS; PRODUÇÃO, EDIÇÃO E ALUGUER DE FILMES E CASSETES, INCLUINDO CASSETES VÍDEO, E, DE UM MODO MAIS GERAL, DE TODOS OS SUPORTES DE DADOS SONOROS E/OU VISUAIS E MULTIMÉDIA (DISCOS INTERATIVOS, COMPACTOS E DISCOS ÁUDIO DIGITAIS SÓ DE LEITURA); EDIÇÃO, PUBLICAÇÃO DE QUAISQUER SUPORTES SONOROS E/OU VISUAIS, DE GRAVAÇÕES DE SOM E/OU IMAGEM, DE SUPORTES MULTIMÉDIA (DISCOS INTERATIVOS, CD-ROM DE ÁUDIO DIGITAL); EDIÇÃO DE PROGRAMAS MULTIMÉDIA (EDIÇÃO INFORMÁTICA DE TEXTOS E/OU IMAGENS FIXAS OU ANIMADAS, E/OU SONS MUSICAIS OU NÃO MUSICAIS, PARA UTILIZAÇÃO INTERATIVA OU OUTRA); EMPRÉSTIMO DE LIVROS E OUTRAS PUBLICAÇÕES; VIDEOTECAS, NOMEADAMENTE, SERVIÇOS DE EMPRÉSTIMO OU ALUGUER DE CASSETES DE VÍDEO; BIBLIOTECAS DE JOGOS; SERVIÇOS PRESTADOS POR UM FRANCHISADOR, NOMEADAMENTE, FORMAÇÃO BÁSICA DE PESSOAL; RECONVERSÃO PROFISSIONAL; SERVIÇOS DE REPÓRTERES NOTICIOSOS; REPORTAGEM FOTOGRAFICA.
- 42 SERVIÇOS CIENTÍFICOS E TECNOLÓGICOS; SERVIÇOS DE INVESTIGAÇÃO CIENTÍFICA E TECNOLÓGICA; ENSAIOS CLÍNICOS; ENGENHARIA; SOFTWARE COMO SERVIÇO [SAAS]; SERVIÇOS DE ANÁLISE E INVESTIGAÇÃO INDUSTRIAL; ARQUITETURA; DECORAÇÃO DE INTERIORES; CONSULTORIA RELACIONADA COM A POUANÇA DE ENERGIA; CONTROLO DE QUALIDADE; DESIGN INDUSTRIAL; TOPOGRAFIA [TRABALHOS DE ENGENHARIA]; DESENHO DE CONSTRUÇÃO; DESENHO DE ARTES GRÁFICAS; ESTILISMO (DESIGN INDUSTRIAL); SERVIÇOS DE CONSULTORIA RELACIONADOS COM O DESIGN DE DECORAÇÃO DE INTERIORES; DESIGN DE INTERIORES E EXTERIORES DE EDIFÍCIOS; CONSULTORIA EM ARQUITETURA DE INTERIORES E EXTERIORES; ESTUDO DE PROJETOS TÉCNICOS; CONCEÇÃO E DESENVOLVIMENTO DE COMPUTADORES E SOFTWARE; INVESTIGAÇÃO E DESENVOLVIMENTO DE NOVOS PROJETOS PARA TERCEIROS; INVESTIGAÇÃO TÉCNICA; SERVIÇOS DE PROGRAMAÇÃO INFORMÁTICA; CONSULTORIA EM MATÉRIA DE COMPUTADORES; APOIO TÉCNICO (CONSULTORIA) NO DOMÍNIO DAS TECNOLOGIAS DA INFORMAÇÃO; CRIAÇÃO (CONCEÇÃO), INSTALAÇÃO, MANUTENÇÃO E ATUALIZAÇÃO DE PROGRAMAS INFORMÁTICOS, SOFTWARE E SÍTIOS WEB; RECUPERAÇÃO DE DADOS INFORMÁTICOS; FORNECIMENTO DE SOFTWARE DE PLANEAMENTO COMERCIAL UTILIZADO PARA ANALISAR VENDAS E INFORMAÇÕES RELATIVAS A LUCROS E PARA PLANEAMENTO PUBLICITÁRIO, PROMOCIONAL, COMERCIAL E DE MARKETING; CRIAÇÃO (CONCEÇÃO) DE BANCOS DE DADOS E BASES DE DADOS (SOFTWARE INFORMÁTICO); CONSTRUÇÃO, CONCEÇÃO, CONSERVAÇÃO E MANUTENÇÃO DE SÍTIOS WEB; ALOJAMENTO DE SÍTIOS WEB E DE SÍTIOS INFORMÁTICOS; CRIAÇÃO E MANUTENÇÃO DE SÍTIOS WEB PARA TERCEIROS; ENGENHARIA INFORMÁTICA, NOMEADAMENTE APOIO (ACONSELHAMENTO, INFORMAÇÃO) PRESTADO POR ENGENHEIROS A TERCEIROS PARA A CRIAÇÃO DE HOMEPAGES E PÁGINAS WEB PESSOAIS; DESIGN GRÁFICO DE SÍTIOS WEB, DESIGN GRÁFICO, NOMEADAMENTE SERVIÇOS PRESTADOS POR DESIGNERS DE ARTES GRÁFICAS; SERVIÇOS INFORMÁTICOS, NOMEADAMENTE, ALOJAMENTO DE UMA BASE DE DADOS INTERATIVA EM LINHA; DISPONIBILIZAÇÃO DE MOTORES DE PESQUISA PARA A INTERNET; EXPLORAÇÃO, NOMEADAMENTE GESTÃO E ORGANIZAÇÃO DE FÓRUNS DE DISCUSSÃO EM LINHA; ETIQUETAGEM DE PRODUTOS, NOMEADAMENTE CONTROLO DE QUALIDADE; SERVIÇOS INFORMÁTICOS, NOMEADAMENTE, APOIO, ACONSELHAMENTO, INFORMAÇÃO, PRESTADOS A TERCEIROS PARA PUBLICAÇÃO DE INFORMAÇÃO ACESSÍVEL ATRAVÉS DE REDES INFORMÁTICAS E DE COMUNICAÇÕES GLOBAIS; ALOJAMENTO DE SERVIDORES..
- 43 SERVIÇOS DE FORNECIMENTO DE ALIMENTOS E BEBIDAS; RESTAURANTES; RESTAURANTES FAST-FOOD; RESTAURANTES SELF-SERVICE; CANTINAS; CAFETARIAS; SERVIÇOS DE CATERING DE ALIMENTOS E BEBIDAS; SERVIÇOS DE BAR; PREPARAÇÃO DE REFEIÇÕES AO DOMICÍLIO; SERVIÇOS DE ALOJAMENTO TEMPORÁRIO OU PERMANENTE; LARES PARA IDOSOS E/OU REFORMADOS E PESSOAS DEPENDENTES; SERVIÇOS DE HOTELARIA; RESERVAS DE HOTEL; PRESTAÇÃO DE SERVIÇOS DE GUARDA E ASSISTÊNCIA DIURNA E NOTURNA A PESSOAS IDOSAS, DEPENDENTES OU DEFICIENTES; PRESTAÇÃO DE SERVIÇOS DE GUARDA E ASSISTÊNCIA DIURNA E NOTURNA AO DOMICÍLIO A PESSOAS IDOSAS, DEPENDENTES OU DEFICIENTES; ALOJAMENTO DE PESSOAS IDOSAS OU DEPENDENTES (FORNECIMENTO DE ALIMENTOS E BEBIDAS); ALUGUER DE SALAS DE REUNIÕES; CRECHES; ALOJAMENTO DE ANIMAIS..
- 44 SERVIÇOS MÉDICOS; SERVIÇOS VETERINÁRIOS; CUIDADOS DE HIGIENE E BELEZA PARA SERES HUMANOS OU ANIMAIS; SERVIÇOS DE AGRICULTURA, HORTICULTURA E SILVICULTURA; SERVIÇOS DE CUIDADOS MÉDICOS; SERVIÇO DE MANICURA; SALÕES DE BELEZA; SALÕES DE CABELEIREIRO; IMPLANTAÇÃO DE CABELO; SERVIÇOS DE SAÚDE; SERVIÇOS DENTÁRIOS; SERVIÇOS DE ÓTICA; SERVIÇOS DE ENFERMAGEM E ASSISTÊNCIA MÉDICA; SERVIÇOS DE SPA DE SAÚDE; CIRURGIA PLÁSTICA; SERVIÇOS DE ACONSELHAMENTO EM MATÉRIA DE SAÚDE; ACONSELHAMENTO FARMACÊUTICO; SERVIÇOS DE CUIDADOS PALIATIVOS; LARES, CASAS DE REPOUSO, LARES MÉDICOS E SERVIÇOS QUE PODEM SER LEVADOS OU NÃO PARA LARES E/OU CASAS DE REPOUSO, PARA IDOSOS E/OU REFORMADOS E PESSOAS DEPENDENTES, NOMEADAMENTE, PARA SERVIÇOS DE SAÚDE, ENFERMAGEM; SERVIÇOS DE COORDENAÇÃO DE AJUDA, APOIO E SERVIÇOS QUE PODEM SER

LEVADOS PARA LARES MÉDICOS, CASAS DE REPOUSO, AO DOMICÍLIO, NOMEADAMENTE: PRESTAÇÃO DE INFORMAÇÕES SOBRE ASSISTÊNCIA MÉDICA, PARAMÉDICA E PSICOLÓGICA; ASSISTÊNCIA E ACOMPANHAMENTO MÉDICO AO DOMICÍLIO, NOMEADAMENTE, CUIDADOS DE SAÚDE, ENFERMAGEM, ASSISTÊNCIA MÉDICA; SERVIÇOS DE UM PSICÓLOGO; SERVIÇOS DE CASAS DE CONVALESCENÇA E SERVIÇOS HOSPITALARES; SERVIÇOS DE MASSAGEM; CENTRO DE CUIDADOS DE ENFERMAGEM; SERVIÇOS DE CUIDADOS DE ENFERMAGEM AO DOMICÍLIO; HOSPITALIZAÇÃO AO DOMICÍLIO; PRESTAÇÃO DE INFORMAÇÕES RELATIVAS À PLANTAÇÃO DE ÁRVORES E MANUTENÇÃO DE JARDINS; DESIGN PAISAGÍSTICO; CONCEÇÃO E MANUTENÇÃO DE JARDINS, RELVADOS E CANTEIROS DE FLORES; COLOCAÇÃO DE RELVA; ARRANJOS FLORAIS; EXTERMINAÇÃO DE PARASITAS NA AGRICULTURA, AQUACULTURA, HORTICULTURA E SILVICULTURA; TRATAMENTO DE ANIMAIS DE ESTIMAÇÃO; SERVIÇOS DE CASAS DE REPOUSO; SERVIÇOS DE CASAS DE CONVALESCENÇA; ALOJAMENTO TEMPORÁRIO EM CLÍNICAS, COMPLEXOS FUNCIONAIS CONSTITUÍDOS POR UNIDADES HABITACIONAIS ESPECIAIS PARA ALOJAMENTO TEMPORÁRIO EM LARES DE IDOSOS QUE PRESTAM SERVIÇOS DE ASSISTÊNCIA E CUIDADOS PESSOAIS E, DE UM MODO MAIS GERAL, QUALQUER SERVIÇO NO SECTOR DA SAÚDE E SOCIAL..

- 45 SERVIÇOS JURÍDICOS; SERVIÇOS PESSOAIS E SOCIAIS PRESTADOS POR TERCEIROS PARA SATISFAZER AS NECESSIDADES DOS INDIVÍDUOS, NOMEADAMENTE, PROTEÇÃO CIVIL; ACOMPANHAMENTO EM SOCIEDADE (ACOMPANHANTES); SERVIÇOS DE VIGILÂNCIA DOMICILIAR NA AUSÊNCIA DOS PROPRIETÁRIOS; CUIDADOS INFANTIS AO DOMICÍLIO; SERVIÇOS DE ENCONTROS; REDES SOCIAIS ONLINE; MEDIAÇÃO; SERVIÇOS DE COORDENAÇÃO DE AJUDA, APOIO E SERVIÇOS PARA LARES MÉDICOS, LARES DE IDOSOS, AO DOMICÍLIO (EXCETO SERVIÇOS MÉDICOS E PARAMÉDICOS), NOMEADAMENTE: PRESTAÇÃO DE INFORMAÇÕES RELATIVAS A ASSISTÊNCIA JURÍDICA, GESTÃO MÉDICA E PARAMÉDICA, TODOS ESTES SERVIÇOS DISPONIBILIZADOS ATRAVÉS DE ASSISTÊNCIA REMOTA; ACOMPANHAMENTO; SERVIÇOS DE VIGILÂNCIA DE DOMICÍLIOS NA AUSÊNCIA DOS PROPRIETÁRIOS; SERVIÇOS DE COMPANHIA AO DOMICÍLIO DE ANIMAIS DE ESTIMAÇÃO; SERVIÇOS DE DOG WALKING; MONITORIZAÇÃO DE SERVIÇOS AO DOMICÍLIO; ABERTURA DE FECHADURAS DE SEGURANÇA; AGÊNCIAS DE MONITORIZAÇÃO; SERVIÇOS DE SEGURANÇA PARA PROTEÇÃO DE BENS E INDIVÍDUOS; SERVIÇOS DE GUARDAS DE SEGURANÇA; MONITORIZAÇÃO DE ALARMES CONTRA ROUBO; SERVIÇOS FUNERÁRIOS; SERVIÇOS DE AGÊNCIAS FUNERÁRIAS; ADMINISTRAÇÃO LEGAL DE LICENÇAS; LICENCIAMENTO DE PROPRIEDADE INTELLECTUAL; ASSISTÊNCIA EM ATIVIDADES ESSENCIAIS DO DIA A DIA (LEVANTAR-SE, DEITAR-SE, VESTIR-SE, LAVAR-SE); ASSISTÊNCIA AO DOMICÍLIO EM ATIVIDADES ESSENCIAIS DO DIA A DIA (LEVANTAR-SE, DEITAR-SE, VESTIR-SE, LAVAR-SE); ASSISTÊNCIA AO LAVAR, ASSISTÊNCIA AO LEVANTAR, ASSISTÊNCIA AO DEITAR, ASSISTÊNCIA AO VESTIR..

(591)
(540)

Domus
Humanidade, partilhada

(531) 2.9.1 ; 27.5.10

(210) **726320**
(220) 2024.05.28
(300)

MNA

(730) **PT ALEXANDRE RAMOS SOARES DA SILVA, UNIPessoal, LDA**

(511) 30 SOBREMESAS PREPARADAS (PASTELARIA).
(591)
(540)



(531) 8.1.17

(210) **726325**
(220) 2024.05.28
(300)

MNA

(730) **PT AGRIMOG, COMÉRCIO DE VEÍCULOS AUTOMÓVEIS, LDA.**

(511) 07 MÁQUINAS AGRÍCOLAS.
35 COMÉRCIO DE AUTOMÓVEIS E MOTOCICLOS
(591) Cinzento; Azul Petroleo
(540)

Agrimog
Comércio de Veículos Automóveis, Lda.

(531) 27.5.10 ; 27.5.22 ; 29.1.4

(210) **726344** MNA
 (220) 2024.05.29
 (300)
 (730) **PT CORTINHAL & CRUZ LDA**
 (511) 09 INVERSORES [ELETRICIDADE]; CONTADORES DE ELETRICIDADE; COMUTADORES DE ELETRICIDADE; INDICADORES DE ELETRICIDADE; INSTALAÇÕES FOTOVOLTAICAS PARA A PRODUÇÃO DE ELETRICIDADE [CENTRAIS FOTOVOLTAICAS]; PAINÉIS SOLARES; MÓDULOS SOLARES.
 11 SISTEMAS DE AVAC (AQUECIMENTO, VENTILAÇÃO E AR-CONDICIONADO); COLETORES SOLARES TÉRMICOS [AQUECIMENTO].
 37 REPARAÇÃO E MANUTENÇÃO DE INSTALAÇÕES DE GÁS E ELETRICIDADE; INSTALAÇÃO, MANUTENÇÃO E REPARAÇÃO DE SISTEMAS AVAC (AQUECIMENTO, VENTILAÇÃO E AR-CONDICIONADO); MANUTENÇÃO E REPARAÇÃO DE EDIFÍCIOS; RENOVAÇÃO, REPARAÇÃO E MANUTENÇÃO DA FIAÇÃO ELÉTRICA.

(591)
 (540)



(531) 27.5.10

(210) **726355** MNA
 (220) 2024.05.31
 (300)
 (730) **PT SAFE SQUARE - PROJETOS E ACTIVIDADES TURÍSTICAS E AGRÍCOLAS LDA**
 (511) 36 SERVIÇOS IMOBILIÁRIOS.
 37 EDIFICAÇÃO, CONSTRUÇÃO E DEMOLIÇÃO; ALUGUER DE FERRAMENTAS, INSTALAÇÕES E EQUIPAMENTO DE CONSTRUÇÃO, DEMOLIÇÃO, LIMPEZA E MANUTENÇÃO.
 42 SERVIÇOS DE DESIGN.

(591)
 (540)



(531) 27.5.10

(210) **726359** MNA
 (220) 2024.05.31
 (300)
 (730) **PT CH7CLEAN LDA**
 (511) 01 PRODUTOS QUÍMICOS INDUSTRIAIS.
 (591) VERDE
 (540)



(531) 5.3.14 ; 27.7.21 ; 29.1.3

(210) **726360** MNA
 (220) 2024.05.31
 (300)
 (730) **PT CAÇADOR & PESCADOR, UNIPessoal, LDA.**
 (511) 29 CARNE DE VITELA; CARNE DE VACA; CARNES DE CAÇA.
 35 PROMOÇÃO DE VENDAS, EM PONTOS DE COMPRA OU VENDA, PARA TERCEIROS; PUBLICIDADE E MARKETING.
 40 CORTE DE CARNE.
 (591) preto; vermelho
 (540)



(531) 3.4.4 ; 3.4.13 ; 3.4.24 ; 29.1.1

(210) **726367** MNA
 (220) 2024.05.31
 (300)
 (730) **PT RODRIGUES PINTO & RODA - COMÉRCIO DE PEÇAS E EQUIPAMENTOS PARA CONSTRUÇÃO CIVIL, LDA**
 (511) 07 BOMBAS, COMPRESSORES E SOPRADORES; EQUIPAMENTOS PARA MOVER E MANOBRAR; GERADORES DE ELETRICIDADE; CORRENTE (GERADORES DE -); ELETRICIDADE (GERADORES DE -); GERADORES DE CORRENTE; GERADORES DE CORRENTE ELÉTRICA; GERADORES DE ENERGIA ELÉTRICA; GERADORES ELÉTRICOS; GRUPOS GERADORES DE ELETRICIDADE; DISPOSITIVOS DE PRODUÇÃO DE ELETRICIDADE; ACESSÓRIOS PARA ESCAVADORAS; AFIADORES DE BROCAS DE EXPLORAÇÃO MINEIRA; APARELHOS [MÁQUINAS] DE CORTE INFERIOR; APARELHOS DE PERFURAÇÃO DO SOLO

[MÁQUINAS]; APARELHOS E MÁQUINAS PARA NIVELAR O SOLO; APARELHOS PARA DISSEMINAR SOLOS [MÁQUINAS]; APARELHOS PARA O TRATAMENTO DE MINERAIS; APARELHOS PARA O TRATAMENTO DOS MINERAIS; ARIÊTES [MÁQUINAS]; BALDES DE SEGADORA [MÁQUINAS OU PEÇAS DE MÁQUINAS]; BALDES PARA MÁQUINAS DE TERRAPLANAGEM; BARRIS PARA USO COM MÁQUINAS DE MANDRILAGEM; BARRIS PARA USO COM MÁQUINAS DE PERFURAÇÃO; BARRIS PARA USO COM PLATAFORMAS DE PERFURAÇÃO; BATE-ESTACAS [MÁQUINAS]; BOMBAS PARA BETÃO; CABEÇAS DE EIXOS MÚLTIPLOS DESTINADOS A PERFURADORAS [MÁQUINAS]; CABEÇAS DE EIXOS MÚLTIPLOS PARA PERFURAR [MÁQUINAS]; CABEÇAS DE EIXOS MÚLTIPLOS PARA PERFURAÇÃO [PEÇAS DE DISPOSITIVOS]; CARREGADORES [MÁQUINAS] PARA TRABALHOS DE TERRAPLANAGEM]; CARREGADORES [MÁQUINAS]; CONTENTORES E MISTURADORES COMBINADOS PARA PRODUÇÃO DE BETÃO; EQUIPAMENTO AGRÍCOLA, DE TERRAPLANAGEM, DE CONSTRUÇÃO, DE EXTRAÇÃO DE PETRÓLEO E GÁS E DE MINERAÇÃO; DISPOSITIVOS PARA MOVER TERRAS [MÁQUINAS]; MÁQUINAS DE CONSTRUÇÃO; MÁQUINAS DE PULVERIZAR BETÃO; VEÍCULOS DE CONSTRUÇÃO, SEM SEREM PARA FINS DE TRANSPORTE; ROBOTS INDUSTRIAIS; MÁQUINAS E MÁQUINAS-FERRAMENTAS PARA O TRATAMENTO DE MATERIAIS E PARA FABRICO; MÁQUINAS DISPENSADORAS.

(591) RGB: 113/102/95; RGB: 161/151/133; RGB: 176/177/165; RGB: 199/193/191

(540)



(531) 4.3.20

(210) **726374** MNA

(220) 2024.05.31

(300)

(730) **PT RASSIUS GARCIA UNIPessoal LDA**

(511) 25 ARTIGOS DE CHAPELARIA; VESTUÁRIO; PARTES DE VESTUÁRIO, CALÇADO E CHAPELARIA; CHAPELARIA; CALÇADO.

(591)

(540)



(531) 2.9.23 ; 24.9.3

(210) **726377**

MNA

(220) 2024.05.31

(300)

(730) **PT HUGO JOSÉ VALE DA SILVA**

(511) 39 ORGANIZAÇÃO E RESERVA DE VISITAS TURÍSTICAS.

(591) #5EBC67; #152232; #FFFFFF

(540)



(531) 7.11.10 ; 29.1.3

(210) **726379**

MNA

(220) 2024.05.31

(300)

(730) **PT JUNGLECRUSADE, LDA**

(511) 21 COPOS PARA BEBIDAS; COPOS DE COCKTAILS; COPOS ALTOS SEM PÉ; COPOS [RECIPIENTES PARA BEBIDAS].

(591) PMS123; PMS245; PMS 318

(540)



(531) 11.3.2 ; 29.1.13

(210) **726381** MNA
 (220) 2024.05.31
 (300)
 (730) **PT CLÁUDIA ISABEL SARAMAGO PEÇAS
 BR VIVIAN CELESTE FISERIS LUIZ**
 (511) 37 SERVIÇOS DE LIMPEZAS DOMÉSTICAS.
 (591) #004AAD; #FD904B
 (540)



(531) 1.1.9 ; 1.15.15 ; 19.7.25 ; 29.1.4 ; 29.1.98



(531) 24.13.2 ; 27.3.15 ; 27.5.10

(210) **726382** MNA
 (220) 2024.05.31
 (300)
 (730) **PT CARLOS ALBERTO MORAIS VARELA**
 (511) 25 VESTUÁRIO.
 (591)
 (540)



Onda

(531) 25.1.25

(210) **726387** MNA
 (220) 2024.05.31
 (300)
 (730) **PT RUI MANUEL GOMES DA ROCHA**
 (511) 09 SOFTWARE.
 42 ENGENHARIA INFORMÁTICA.
 (591)
 (540)



(531) 1.7.6 ; 15.7.21

(210) **726386** MNA
 (220) 2024.05.31
 (300)
 (730) **PT EXTREMA - COMUNIDADE CRISTÃ**
 (511) 45 SERVIÇOS RELIGIOSOS.
 (591)
 (540)

(210) **726388** MNA
 (220) 2024.05.31
 (300)
 (730) **PT CLOUDTRICE, LDA**
 (511) 38 ENVIO [TRANSMISSÃO] DE NOTÍCIAS; ENVIO, RECEÇÃO E REENCAMINHAMENTO DE MENSAGENS; ENVIO E RECEÇÃO [TRANSMISSÃO] DE INFORMAÇÃO DE BASES DE DADOS ATRAVÉS DE UMA REDE DE TELECOMUNICAÇÃO; DISTRIBUIÇÃO DE MENSAGENS ATRAVÉS DE MEIOS ELETRÔNICOS; DISTRIBUIÇÃO DE MENSAGENS ATRAVÉS DE MEIOS AUDIOVISUAIS; DISTRIBUIÇÃO DE ÁUDIO E/OU VÍDEO DIGITAL ATRAVÉS DE TELECOMUNICAÇÕES; DISPONIBILIZAÇÃO DE INFORMAÇÃO SOBRE COMUNICAÇÕES SEM FIOS; FORNECIMENTO DE INFORMAÇÕES SOBRE MEIOS DE COMUNICAÇÃO; SERVIÇOS DE CARREGAMENTO DE VÍDEOS; SERVIÇOS DE CARREGAMENTO DE FOTOGRAFIAS; SERVIÇOS DE AUDIOTEXTO; SERVIÇOS DE COMUNICAÇÃO; SERVIÇOS DE COMUNICAÇÃO AUDIOVISUAL; SERVIÇOS DE COMUNICAÇÃO

ATRAVÉS DE MEIOS ELETRÔNICOS; SERVIÇOS DE COMUNICAÇÃO ELETRÔNICA; SERVIÇOS DE COMUNICAÇÃO INTERATIVA; SERVIÇOS DE COMUNICAÇÃO PARA A TRANSMISSÃO ELETRÔNICA DE DADOS; SERVIÇOS DE COMUNICAÇÕES ÁUDIO; SERVIÇOS DE MENSAGENS; SERVIÇOS DE TRANSMISSÃO DIGITAL; SERVIÇOS DE TRANSMISSÃO DE DADOS; SERVIÇOS DE TRANSMISSÃO DE VOZ E DADOS; SERVIÇOS DE TRANSMISSÃO DE VÍDEO; SERVIÇOS DE VIDEOCONFERÊNCIA.

- 41 CRIAÇÃO [ESCRITA] DE PODCASTS; DISPONIBILIZAÇÃO DE PUBLICAÇÕES ON-LINE; DISPONIBILIZAÇÃO DE PUBLICAÇÕES ELETRÔNICAS; EDIÇÃO DE PUBLICAÇÕES; EDIÇÃO DE PUBLICAÇÕES ELETRÔNICAS; EDIÇÃO MULTIMÉDIA; EDIÇÃO DE TEXTOS ESCRITOS; PUBLICAÇÃO DE CARTAZES; PUBLICAÇÃO DE CATÁLOGOS; PUBLICAÇÃO DE HISTÓRIAS; PUBLICAÇÃO DE LIVROS; PUBLICAÇÃO DE MATERIAL DIDÁTICO; PUBLICAÇÃO DE MATERIAL EDUCATIVO; PUBLICAÇÃO DE REVISTAS WEB; PUBLICAÇÃO DE TEXTOS; PUBLICAÇÃO DE REVISTAS ELETRÔNICAS; PUBLICAÇÃO DE REVISTAS; PUBLICAÇÃO ELETRÔNICA; PUBLICAÇÃO ELETRÔNICA DE LIVROS E DE PERIÓDICOS ON-LINE; PUBLICAÇÃO ELETRÔNICA NA INTERNET DE TEXTOS E MATERIAL DE IMPRENSA SEM FINS PUBLICITÁRIOS; PUBLICAÇÃO ON-LINE DE LIVROS E JORNAIS ELETRÔNICOS; PUBLICAÇÃO ON-LINE DE LIVROS E REVISTAS ELETRÔNICAS; EDIÇÃO DE VÍDEOS; EDIÇÃO FOTOGRÁFICA; DESENVOLVIMENTO DE MANUAIS EDUCATIVOS; DISPONIBILIZAÇÃO DE INFORMAÇÃO SOBRE EDUCAÇÃO CONTÍNUA ATRAVÉS DA INTERNET; EDUCAÇÃO; EDUCAÇÃO E FORMAÇÃO; INFORMAÇÕES SOBRE EDUCAÇÃO; ACADEMIAS [EDUCAÇÃO]; EDUCAÇÃO [ENSINO]; FORMAÇÃO DE EQUIPAS (EDUCAÇÃO); SERVIÇOS DE EDUCAÇÃO TECNOLÓGICA; ORGANIZAÇÃO DE CONVENÇÕES DE EDUCAÇÃO; ORGANIZAÇÃO DE CONFERÊNCIAS DE EDUCAÇÃO; INVESTIGAÇÃO NA ÁREA DA EDUCAÇÃO.

- 42 ANÁLISE INFORMÁTICA; CONCEÇÃO, CRIAÇÃO E PROGRAMAÇÃO DE PÁGINAS WEB; CONCEÇÃO E DESENVOLVIMENTO DE SISTEMAS DE ARMAZENAMENTO DE DADOS; CONCEÇÃO E DESENVOLVIMENTO DE SISTEMAS DE VISUALIZAÇÃO DE DADOS; CONCEÇÃO E DESENVOLVIMENTO DE SISTEMAS DE PROCESSAMENTO DE DADOS; CONCEÇÃO E DESENVOLVIMENTO DE SOFTWARE DE BASES DE DADOS ELETRÔNICAS; CONCEÇÃO E DESENVOLVIMENTO DE SISTEMAS DE ENTRADA DE DADOS; CONCEÇÃO E DESENVOLVIMENTO DE SISTEMAS DE COMPUTADOR; DESIGN DE SISTEMAS DE ARMAZENAMENTO DE DADOS; ENGENHARIA INFORMÁTICA; SERVIÇOS DE DESIGN DE ENGENHARIA; SERVIÇOS DE DESENHO DE ENGENHARIA; SERVIÇOS DE ENGENHARIA INFORMÁTICA; INVESTIGAÇÃO NA ÁREA DA TECNOLOGIA DE INTELIGÊNCIA ARTIFICIAL.

(591)
(540)



(531) 26.1.5 ; 26.2.1

- (210) **726389** MNA
(220) 2024.05.31
(300)
(730) **PT MIKUS E SILVEIRA LDA**
(511) 30 MASSA DE PIZZA; PIZZAS; REFEIÇÕES PREPARADAS DE PIZA; REFEIÇÕES PREPARADAS SOB A FORMA DE PIZAS.
(591)
(540)



(531) 24.17.4 ; 27.5.10

- (210) **726395** MNA
(220) 2024.05.31
(300)
(730) **PT TOMÁS PEREIRA LOPES MENDES PEREIRA**
(511) 25 VESTUÁRIO.
28 EQUIPAMENTO DESPORTIVO E PARA EXERCÍCIO FÍSICO.
41 PUBLICAÇÃO, RELATO E REDAÇÃO DE TEXTOS.
(591) Preto; Branco; Azul; Amarelo
(540)



(531) 27.5.4 ; 27.5.17 ; 29.1.2

- (210) **726399** MNA
(220) 2024.06.01
(300)
(730) **PT JOEL ANTÓNIO DA SILVA JORGE**
(511) 21 AQUÁRIOS; AQUÁRIOS DE INTERIOR; TAMPAS PARA AQUÁRIOS DE INTERIOR; ESTRUTURAS PARA AQUÁRIOS DE INTERIOR [COM EXCEÇÃO DE MOBILIÁRIO]; ORNAMENTOS PARA AQUÁRIOS; TAMPAS PARA AQUÁRIOS; AQUÁRIOS E VIVEIROS; ARMADILHAS PARA PLANÁRIAS PARA AQUÁRIOS.
31 PEIXES VIVOS, QUE NÃO SEJAM PARA CONSUMO HUMANO; PEIXES DOURADOS; ALIMENTOS PARA PEIXES; ALIMENTAÇÃO PARA PEIXES.

(591)
(540)



(531) 3.9.1

(210) **726406** MNA
 (220) 2024.06.01
 (300)
 (730) **PT MITOCYS, UNIPESSOAL LDA.**
 (511) 44 SERVIÇOS VETERINÁRIOS.
 (591) Pantone Neutral Black C; Pantone PureWhite, Pantone 266 C;
 Pantone 245 C
 (540)



(531) 1.13.15 ; 16.3.15 ; 29.1.5

(210) **726401** MNA
 (220) 2024.06.01
 (300)
 (730) **PT LUÍS MIGUEL BATOCA MARTINS**
 (511) 42 CONCEÇÃO DE ARTE COMERCIAL.
 (591) DOURADO; BEGE; CINZA
 (540)



(531) 27.5.10 ; 27.99.8 ; 29.1.97

(210) **726413** MNA
 (220) 2024.06.01
 (300)
 (730) **PT ROGERIO PEREIRA DUARTE**
 (511) 41 SERVIÇOS DE EDUCAÇÃO, ENTRETENIMENTO E
 DESPORTO.
 (591)
 (540)



(531) 1.3.2 ; 1.15.11 ; 2.1.23 ; 2.7.16 ; 6.1.4

(210) **726402** MNA
 (220) 2024.06.01
 (300)
 (730) **PT HAYRON FERREIRA MOTA DA SILVA**
 (511) 37 CONSTRUÇÃO ATRAVÉS DE ACESSO INDUSTRIAL
 POR MEIO DE CORDAS; LIMPEZA ATRAVÉS DE
 ACESSO INDUSTRIAL POR MEIO DE CORDAS.
 42 INSPEÇÃO DE ESTRUTURAS ATRAVÉS DE ACESSO
 INDUSTRIAL POR MEIO DE CORDAS; INSPEÇÃO E
 TESTES ATRAVÉS DO ACESSO INDUSTRIAL POR
 MEIO DE CORDAS.
 (591) AZUL; CINZA; ROXO; BRANCO; PRETO.
 (540)



(531) 14.5.23 ; 29.1.4

(210) **726414** MNA
 (220) 2024.06.02
 (300)
 (730) **PT SUCESSO SALGADO RESTAURAÇÃO E
 SERVIÇOS LDA**
 (511) 43 SERVIÇOS DE ALIMENTAÇÃO E BEBIDAS EM
 RESTAURANTES E BARES.
 (591)
 (540)



(531) 7.11.1 ; 26.1.16 ; 26.1.22 ; 26.4.98 ; 27.5.2 ; 27.5.9 ; 27.5.25

(210) **726419**
(220) 2024.06.02
(300)**MNA**(730) **PT FILIPA MARIA CHAVES DE OLIVEIRA**(511) 35 REALIZAÇÃO DE EVENTOS COMERCIAIS.
41 ORGANIZAÇÃO DE EVENTOS DE ENTRETENIMENTO.(210) **726415**
(220) 2024.06.02
(300)**MNA**(730) **PT PEDRO MIGUEL VIEGAS NEVES**

(511) 32 CERVEJA E CERVEJA SEM ÁLCOOL.

(591)
(540)

(531) 5.5.4 ; 5.5.21

(591)
(540)

(531) 5.3.20 ; 26.1.16 ; 26.1.22 ; 27.5.25

(210) **726418**
(220) 2024.06.02
(300)**MNA**(730) **PT TELMA MARQUES JUNQUEIRA**

(511) 39 SERVIÇOS DE TRANSPORTE EM VEÍCULOS AUTOMÓVEIS.

43 SERVIÇOS DE ALOJAMENTO TEMPORÁRIO.

(591) LARANJA; AMARELO
(540)(210) **726423**
(220) 2024.06.03
(300)**MNA**(730) **PT OASISRIKAL - UNIPESSOAL, LDA.**

(511) 43 SERVIÇOS DE RESTAURAÇÃO, DE SNACK-BAR, DE RESTAURANTES "SELF-SERVICE", DE CAFETARIA, DE CAFETARIA "SELF-SERVICE", DE BAR, DE CATERING E DE GELATARIA; SERVIÇOS DE FORNECIMENTO DE ALIMENTOS E BEBIDAS, RESERVAS DE ALOJAMENTO LOCAL TEMPORÁRIO, RESERVAS DE ALOJAMENTO ONLINE.

(591) VERMELHO; AZUL
(540)

(531) 24.15.2 ; 24.15.13 ; 26.13.99 ; 27.5.17 ; 27.5.25 ; 29.1.2 ; 29.1.98



(531) 11.3.2 ; 29.1.1 ; 29.1.4

(210) **726424** MNA
 (220) 2024.06.03
 (300)
 (730) **PT OASISRIKAL - UNIPESOAAL, LDA.**
 (511) 43 SERVIÇOS DE RESTAURAÇÃO, DE SNACK-BAR, DE RESTAURANTES "SELF-SERVICE", DE CAFETARIA, DE CAFETARIA "SELF-SERVICE", DE BAR, DE CATERING E DE GELATARIA; SERVIÇOS DE FORNECIMENTO DE ALIMENTOS E BEBIDAS, RESERVAS DE ALOJAMENTO LOCAL TEMPORÁRIO, RESERVAS DE ALOJAMENTO ONLINE.
 (591)
 (540)



(531) 11.3.2

(511) 35 SERVIÇOS DE PUBLICIDADE, DE MARKETING E DE PROMOÇÃO; SERVIÇOS DE PUBLICIDADE, DE MARKETING E PROMOCIONAIS; SERVIÇOS DE PUBLICIDADE, DE PROMOÇÃO E DE MARKETING; AGÊNCIAS DE PUBLICIDADE; PROSPECÇÃO DE VENDAS PARA TERCEIROS; PROMOÇÃO DE VENDAS [PARA TERCEIROS]; MARKETING DIGITAL; SERVIÇOS DE AGÊNCIAS DE MODELOS PARA FINS DE PROMOÇÃO DE VENDAS; SERVIÇOS DE AGÊNCIAS DE MODELOS RELACIONADOS COM PROMOÇÕES DE VENDAS.
 (591)
 (540)



(531) 18.1.9 ; 18.1.23 ; 27.5.4 ; 27.5.25

(210) **726433** MNA
 (220) 2024.06.01
 (300)
 (730) **PT MARIA TERESA MARIANO SIMÕES HENRIQUES**
 (511) 44 ACONSELHAMENTO EM QUESTÕES DE SAÚDE.
 (591) preto; cinzento; magenta
 (540)



(531) 2.9.1 ; 2.9.14 ; 17.1.25 ; 17.3.3 ; 21.3.13 ; 27.5.4 ; 27.5.9 ; 27.5.11 ; 27.5.25 ; 27.7.11 ; 27.7.25

(210) **726440** MNA
 (220) 2024.06.02
 (300)
 (730) **PT ROTINAS NÓMADAS - UNIPESOAAL LDA**
 (511) 35 MARKETING DIGITAL; CONSULTORIA EMPRESARIAL; CONSULTORIA EM MARKETING EMPRESARIAL; SERVIÇOS DE CONSULTORIA EMPRESARIAL PARA A TRANSFORMAÇÃO DIGITAL.
 41 FORMAÇÃO; FORMAÇÃO INFORMATIZADA; ENSINO [FORMAÇÃO]; FORMAÇÃO EMPRESARIAL; FORMAÇÃO PRÁTICA; FORMAÇÃO CONTÍNUA; FORMAÇÃO AVANÇADA.
 (591)
 (540)



(210) **726439** MNA
 (220) 2024.06.02
 (300)
 (730) **PT JEAN & RAYANE ROCHA, LDA**

(531) 1.15.9 ; 13.1.17 ; 27.5.25

(591) #7F0000; #000000

(540)

(210) **726441** MNA

(220) 2024.06.03

(300)

(730) **PT ANDA E FALA ASSOCIACAO CULTURAL**

(511) 41 APRESENTAÇÃO DE FILMES; APRESENTAÇÕES DE ESPETÁCULOS AUDIOVISUAIS; ATIVIDADES CULTURAIS; ADMINISTRAÇÃO [ORGANIZAÇÃO] DE ATIVIDADES CULTURAIS; EDUCAÇÃO E FORMAÇÃO; EVENTOS DE DANÇA; EXIBIÇÃO DE FILMES CINEMATOGRAFICOS; FORNECIMENTO DE ATRAÇÕES PARA VISITANTES PARA FINS CULTURAIS; ORGANIZAÇÃO DE APRESENTAÇÕES PARA FINS CULTURAIS; ORGANIZAÇÃO DE EVENTOS DE ENTRETENIMENTO E CULTURAIS; ORGANIZAÇÃO DE FESTIVAIS PARA FINS CULTURAIS; REALIZAÇÃO DE ATIVIDADES CULTURAIS; REALIZAÇÃO DE VISITAS GUIADAS; SERVIÇOS DE DIVERTIMENTO, EDUCAÇÃO E FORMAÇÃO; SERVIÇOS DE DIVERTIMENTO; SERVIÇOS DE ESPETÁCULOS AO VIVO; WORKSHOPS PARA FINS CULTURAIS.

(591)

(540)



(531) 27.5.10



(531) 8.5.2 ; 11.1.17 ; 29.1.1

(210) **726451**

MNA

(220) 2024.06.03

(300)

(730) **PT TIQUAL-SEGURANÇA ALIMENTAR UNIPESSOAL LDA**

(511) 41 PRESTAÇÃO DE SERVIÇOS DE FORMAÇÃO.
42 CONTROLO DE QUALIDADE RELACIONADO COM HIGIENE ALIMENTAR; CONSULTORIA DE ENGENHARIA.

(591)

(540)



(531) 26.11.13

(210) **726449** MNA

(220) 2024.06.03

(300)

(730) **PT SÓNIA LUISA MARTINS FERREIRA JERÓNIMO**

(511) 41 FORMAÇÃO EMPRESARIAL.
42 SERVIÇOS DE TI (TECNOLOGIAS DE INFORMAÇÃO).

(591)

(540)



(531) 27.5.10 ; 27.5.17

(210) **726472**

MNA

(220) 2024.06.03

(300)

(730) **PT MARISA GABRIELA ENES NOVAIS**

(511) 44 SERVIÇOS DE ESTÉTICA; APLICAÇÃO DE PRODUTOS DE COSMÉTICA NO CORPO; APLICAÇÃO DE PRODUTOS DE COSMÉTICA NO ROSTO; CONSELHOS DE BELEZA; CONSELHOS RELACIONADOS COM COSMÉTICA; SERVIÇOS DE MASSAGENS; SERVIÇOS DE PEDICURE; SERVIÇOS DE MANICURA E PEDICURE; SERVIÇOS PARA CUIDADOS DO ROSTO; DEPILAÇÃO A CERA; SERVIÇOS DE DEPILAÇÃO A LASER; SERVIÇOS DE MANICURE; TRATAMENTOS COSMÉTICOS PARA O CORPO; SERVIÇOS DE TRATAMENTO COSMÉTICO FACIAL E CORPORAL; CONSULTADORIA E ACONSELHAMENTO EM MATÉRIA DE ESTÉTICA; CONSULTADORIA EM MATÉRIA DE COSMÉTICOS; ACONSELHAMENTO EM MATÉRIA DE BELEZA.

(591) #133535; #1B3F40; #D2B39F; #F4DDD0; #F2EDEB

(540)

(210) **726450** MNA

(220) 2024.06.03

(300)

(730) **PT SOMBREMINENTE UNIPESSOAL LDA**

(511) 29 PRESUNTO CURADO; ENCHIDOS; QUEIJOS; AZEITE COMESTÍVEL; CONSERVAS DE CARNE; CONSERVAS DE MARISCO; CONSERVAS DE CARNE DE PORCO; CONSERVAS À BASE DE AVES.



(531) 5.3.20 ; 27.5.9 ; 27.5.17 ; 27.5.25



(531) 27.5.9 ; 27.5.12 ; 27.5.13 ; 27.5.25 ; 27.99.1

(210) **726475** MNA

(220) 2024.05.30

(300)

(730) **PT ST - CENTRO TERAPÊUTICO, LDA**

(511) 44 ACONSELHAMENTO EM DIETA E NUTRIÇÃO; ACONSELHAMENTO EM TERAPIA OCUPACIONAL; CONSULTADORIA E ASSESSORIA DE NUTRIÇÃO ALIMENTAR; CUIDADOS DE SAÚDE RELACIONADOS COM EXERCÍCIOS TERAPÊUTICOS; CUIDADOS DE SAÚDE RELACIONADOS COM MASSAGENS TERAPÊUTICAS; CUIDADOS DE SAÚDE RELACIONADOS COM OSTEOPATIA; DESENVOLVIMENTO DE PROGRAMAS DE REABILITAÇÃO FÍSICA INDIVIDUAL; FISIOTERAPIA; OSTEOPATIA; PILATES TERAPÊUTICO; REABILITAÇÃO FÍSICA; SERVIÇOS DE ASSESSORIA RELACIONADOS COM SAÚDE; SERVIÇOS DE FISIOTERAPIA; SERVIÇOS DE SAÚDE MENTAL; SERVIÇOS DE TERAPIA; SERVIÇOS DE TERAPIA DA FALA; TERAPIA OCUPACIONAL; TERAPIA OCUPACIONAL E REABILITAÇÃO; TRATAMENTOS TERAPÊUTICOS PARA O CORPO.

(591)

(540)



(531) 4.5.7 ; 27.3.2 ; 27.5.10

(210) **726488** MNA

(220) 2024.06.03

(300)

(730) **PT ANTÓNIO MIGUEL COSTA DA SILVA**

(511) 25 VESTUÁRIO DE DESPORTO; ARTIGOS DE VESTUÁRIO PARA DESPORTO.

(591)

(540)

(210) **726489** MNA

(220) 2024.06.03

(300)

(730) **PT FABIEN INACIO MEDIAÇÃO IMOBILIÁRIA, UNIPESSOAL, LDA**

(511) 36 SERVIÇOS IMOBILIÁRIOS.

(591) VERMELHO; AMARELO; BRANCO; CINZENTO

(540)



(531) 7.1.24 ; 29.1.1 ; 29.1.2

(210) **726495** MNA

(220) 2024.06.03

(300)

(730) **PT HUGO MANUEL FERNANDES CONDE**

(511) 35 SERVIÇOS DE PUBLICIDADE, DE MARKETING E DE PROMOÇÃO; SERVIÇOS DE ENCOMENDAS ON-LINE.

41 APRESENTAÇÃO DE FILMES; ATIVIDADES CULTURAIS; COMPOSIÇÃO DE MÚSICA (SERVIÇOS DE -); DEMONSTRAÇÕES DE FILMES PARA FINS INSTRUTIVOS; ENTRETENIMENTO RELACIONADO COM PROVAS DE VINHOS; ORGANIZAÇÃO E REALIZAÇÃO DE EVENTOS DE PROVAS DE VINHOS COM FINS DE ENTRETENIMENTO; PLANEAMENTO DE PROJEÇÕES DE FILMES; REALIZAÇÃO DE VISITAS GUIADAS; SERVIÇOS DE APRESENTAÇÕES AUDIOVISUAIS PARA FINS EDUCATIVOS; SERVIÇOS DE DIVERTIMENTO, EDUCAÇÃO E FORMAÇÃO; SERVIÇOS DE FORMAÇÃO E EDUCAÇÃO; SERVIÇOS DE PROJEÇÃO DE FILMES; WORKSHOPS PARA FINS CULTURAIS; WORKSHOPS PARA FINS RECREATIVOS.

43 SERVIÇOS DE FORNECIMENTO DE ALIMENTOS E BEBIDAS; BARES DE VINHOS; ORGANIZAÇÃO DE BANQUETES; PREPARAÇÃO DE ALIMENTOS E BEBIDAS; SERVIÇOS DE CONSULTORIA RELATIVOS À PREPARAÇÃO DE REFEIÇÕES; SERVIÇOS DE DEGUSTAÇÃO DE VINHOS

(FORNECIMENTO DE BEBIDAS); SERVIÇOS DE JANTAR DE CLUBES SOCIAIS PRIVADOS; SERVIÇOS PERSONALIZADOS DE CHEFES DE COZINHA; SERVIÇOS RELACIONADOS COM A PREPARAÇÃO DE ALIMENTOS E BEBIDAS.

(591)
(540)

WINEX ENOTECA

(210) **726507** MNA
(220) 2024.06.04
(300)
(730) PT **DESAFIO VITALÍCIO, UNIPESSOAL, LDA**
(511) 41 FORMAÇÃO EM SAÚDE E BEM-ESTAR.
(591)
(540)

#EUCUIDO-ME

(210) **726522** MNA
(220) 2024.06.04
(300)
(730) PT **ABDULLAH WAHEED**
(511) 25 CALÇADO; CHAPELARIA; PARTES DE VESTUÁRIO, CALÇADO E CHAPELARIA; VESTUÁRIO; ARTIGOS DE CHAPELARIA.
(591) #242626; #F5411C
(540)



(531) 3.1.6 ; 3.1.21 ; 3.1.24 ; 27.5.25

(210) **726530** MNA
(220) 2024.06.04
(300)
(730) PT **ANTONIO MANUEL PINTO GRANJA**
(511) 43 SERVIÇOS DE FORNECIMENTO DE ALIMENTOS E BEBIDAS.
(591)
(540)

AR DE RIO

(210) **726533** MNA
(220) 2024.06.04
(300)
(730) FR **CHANEL**

(511) 35 SERVIÇOS DE VENDA A RETALHO E POR GROSSO, INCLUINDO ON-LINE E INCLUINDO POR CORREIO, DE COSMÉTICOS, PRODUTOS DE HIGIENE PESSOAL NÃO MEDICADOS, PRODUTOS DE HIGIENE PESSOAL, PERFUMARIA, PRODUTOS DE LIMPEZA CORPORAL E DE BELEZA, MAQUILHAGEM, PRODUTOS PARA DESMAQUILHAGEM, SABONETES, GÉIS, PRODUTOS PARA A PELE, OLHOS, LÁBIOS E UNHAS, PRODUTOS PARA BARBEAR NÃO MEDICADOS, PRODUTOS PRÉ-BARBEAR NÃO MEDICADOS, PRODUTOS PÓS-BARBA NÃO MEDICADOS.

(591)
(540)



(531) 26.1.20 ; 26.1.21 ; 27.5.25

(210) **726534** MNA
(220) 2024.06.04
(300)
(730) **DEALDI GMBH & CO. KG**
(511) 03 PREPARAÇÕES COSMÉTICAS E DE HIGIENE PESSOAL, NÃO MEDICINAIS; COSMÉTICOS; DENTÍFRICOS NÃO MEDICINAIS; PRODUTOS DE PERFUMARIA E ÓLEOS ESSENCIAIS; DETERGENTES PARA A ROUPA E LIXÍVIAS; PREPARAÇÕES PARA LIMPEZA, POLIMENTO, LAVAGEM E ABRASIVOS; PRODUTOS COSMÉTICOS PARA CRIANÇAS; CREMES PARA BEBÉS [NÃO DESTINADOS A FINS MÉDICOS]; LOÇÕES PARA BEBÉS; ÓLEOS PARA BEBÉ; ÓLEOS [NÃO DESTINADOS A FINS MÉDICOS]; PRODUTOS NÃO MEDICINAIS PARA OS CUIDADOS DOS BEBÉS; CREME NÃO MEDICINAL PARA O TRATAMENTO DA DOR DA FRALDA; LENÇOS UMEDECIDOS IMPREGNADOS COM LOÇÃO COSMÉTICA; COTONETES ALGODOADOS PARA USO COSMÉTICO; BÁLSAMOS, SEM SER PARA FINS MEDICINAIS; CHAMPÔ PARA BEBÉ; GÉIS DE BANHO E DE DUCHE, NÃO PARA USO MÉDICO.
05 PRODUTOS FARMACÊUTICOS; PREPARAÇÕES MÉDICAS E VETERINÁRIAS; PRODUTOS HIGIÊNICOS PARA USO MÉDICO; ALIMENTOS DIETÉTICOS E SUBSTÂNCIAS ADAPTADAS PARA USO MÉDICO OU VETERINÁRIO; ALIMENTOS PARA BEBÉS; SUPLEMENTOS ALIMENTARES PARA HUMANOS E ANIMAIS; PENSOS PARA FERIDAS; PENSOS; ENCHIMENTOS DE DENTES E COMPOSTOS DE IMPRESSÃO PARA FINS DENTÁRIOS; DESINFETANTES; PREPARATIVOS PARA O EXTERMÍNIO DE ANIMAIS NOCIVOS; FUNGICIDAS; HERBICIDAS; FRALDAS PARA BEBÉS; CUECAS DE TREINO [FRALDAS]

DESCARTÁVEIS; FRALDAS DE NATACÃO PARA BEBÉS; DISCOS [ALMOFADAS] DE AMAMENTAÇÃO; FRALDAS DE BEBÉ [PAPEL OU CELULOSE]; LEITE EM PÓ [COMIDA PARA BEBÉ]; BEBIDAS PARA BEBÉS; ALIMENTOS PARA BEBÉS, FRUTAS E LEGUMES COZINHADOS E CONGELADOS; ALIMENTOS PARA BEBÉS, PURÉS DE FRUTA E LEGUMES COZINHADOS E CONGELADOS; ALIMENTOS PARA BEBÉS, REFEIÇÕES PRONTAS CONGELADAS E COZINHADAS COM E SEM CARNE; ALIMENTOS PARA BEBÉS, PAPAS DE BEBÉS CONGELADAS E COZINHADAS COM CEREAIS.

29 CARNE, PEIXE, AVES E CAÇA; EXTRATOS DE CARNE; FRUTAS E LEGUMES EM CONSERVA, CONGELADOS, SECOS E COZIDOS; GELÉIAS; DOCES [GELEIAS]; COMPOTAS; OVOS; LEITE; QUEIJO; MANTEIGA; IOGURTE; PRODUTOS LÁCTEOS; ÓLEOS PARA ALIMENTAÇÃO; GORDURAS COMESTÍVEIS; FRUTOS PREPARADOS; LEGUMES PROCESSADOS; PURÉ DE LEGUMES; PURÉS DE FRUTAS; BARRAS DE FRUTAS; BATATAS FRITAS DE FRUTAS.

30 CAFÉ; CHÁ; CACAU; SUCEDÂNEOS DO CAFÉ; ARROZ; MASSAS ALIMENTARES; PRATOS DE MASSA ALIMENTAR; TAPIOCA; SAGÚ; FARINHAS E PREPARAÇÕES À BASE DE CEREAIS; PÃO, PASTELARIA E CONFEITARIA; CHOCOLATE; GELADOS [SORVETES]; SORVETES [GELADOS]; OUTROS TIPOS DE GELADOS; GELADOS, IOGURTES GELADOS E SORVETES; AÇÚCAR, MEL, MELAÇO; LEVEDURA, FERMENTO EM PÓ; SAL; CONDIMENTOS; ESPECIARIAS; ERVAS EM CONSERVA; VINAGRES; MOLHOS; OUTROS CONDIMENTOS; GELO [ÁGUA CONGELADA]; SAQUETA DE CHÁ; BEBIDAS À BASE DE CHÁ; SNACKS DE WAFFLES DE ARROZ; BISCOITOS [BOLINHOS]; BOLACHAS DE ÁGUA E SAL; CEREAIS.

32 CERVEJA; BEBIDAS SEM ÁLCOOL; ÁGUAS MINERAIS E GASOSAS; BEBIDAS DE FRUTA; SUMOS DE FRUTA; XAROPES E OUTRAS PREPARAÇÕES NÃO ALCOÓLICAS PARA FAZER BEBIDAS; SUMOS.

(591)

(540)



(531) 2.9.8 ; 3.13.1 ; 27.5.7 ; 27.5.11 ; 27.5.25

(210) **726535**

MNA

(220) 2024.06.02

(300)

(730) **PT PORTI PERSONALIZADOS UNIPESSOAL, LDA**

(511) 26 ACESSÓRIOS PARA VESTIMENTAS, ARTIGOS DE COSTURA E ARTIGOS DECORATIVOS TÊXTEIS.

41 SERVIÇOS DE MESTRE DE CERIMÓNIAS PARA FESTAS E EVENTOS ESPECIAIS.

(591) CMYK 24,59,43,13

(540)



(531) 1.1.3 ; 1.1.9 ; 5.5.19 ; 5.5.20 ; 27.5.25

(210) **726536**

MNA

(220) 2024.06.03

(300)

(730) **PT ANA MARIA ALVES LOPES GASPAR**

(511) 42 SERVIÇOS DE DESIGN.

(591)

(540)



(531) 7.1.24

(210) **726542**

MNA

(220) 2024.06.03

(300)

(730) **PT LAURA DANAE RUIZ ROJAS**

(511) 25 VESTUÁRIO.

(591)

(540)



(531) 27.5.19 ; 27.5.25

- (210) **726543** MNA
 (220) 2024.06.03
 (300)
 (730) **PT MARCO XAVIER CASQUEIRA ALVES**
 (511) 18 BOLSAS; SACOS DE COURO; BOLSAS E CARTEIRAS EM COURO; BOLSAS DE CINTO E DECINTURA; MOCHILAS; MOCHILAS DE COSTAS; MALAS DE VIAGEM; MALAS DE VIAGEM(MARROQUINARIA); MALAS DE VIAGEM EM COURO; CORREIAS DE COURO [TIRAS]; TIRACOLAS DE COURO; ESTOJOS EM COURO E PELE PARA CHAVES; ETIQUETAS DE COURO PARA COSTURAR PARA USO EM VESTUÁRIO.
 20 CABIDES NÃO METÁLICOS DE PAREDE; CABIDES DE PAREDE [SUPORTES] NÃO METÁLICOS; CABIDES.
 39 ORGANIZAÇÃO DE VIAGENS; ORGANIZAÇÃO E MEDIAÇÃO DE VIAGENS; SERVIÇOS PARARESERVAS DE VIAGENS.
 (591) azul escuro; bege; cinza
 (540)



(531) 1.15.9 ; 3.11.10 ; 3.11.24 ; 9.7.21 ; 27.5.13

- (210) **726545** MNA
 (220) 2024.06.03
 (300)
 (730) **PT JOÃO BOSCO DA SILVA GOMES**
 (511) 20 OBRAS DE ARTE E DECORAÇÕES, INCLUINDO ESCULTURAS, FEITAS SOBRETUDO DE MADEIRA, PALHA, OSSO, CONCHA, CERA, RESINA, PLÁSTICO OU GESSO, OU DE SEUS SUBSTITUTOS.
 (591)
 (540)



(531) 26.3.23 ; 27.5.9 ; 27.5.25

- (210) **726553** MNA
 (220) 2024.06.04
 (300)

- (730) **PT DIANA CLÁUDIA LEÃO DA COSTA PINTO**
 (511) 29 CARNE E PRODUTOS À BASE DE CARNE; FRUTOS, FUNGOS, VEGETAIS, OLEAGINOSAS E LEGUMINOSAS PROCESSADOS; OVOS DE AVES E PRODUTOS À BASE DE OVO; PEIXE, MARISCO E MOLUSCOS, NÃO VIVOS; PRODUTOS LÁCTEOS E SUBSTITUTOS LÁCTEOS; ALIMENTOS PREPARADOS EM CAÇAROLA; ALIMENTOS REFRIGERADOS CONSTITUÍDOS ESSENCIALMENTE POR PEIXE; ALMÔNDEGAS; ANÉIS DE CEBOLA; APERITIVO DE FRUTAS; APERITIVOS (SNACKS) À BASE DE BATATA; APERITIVOS ALIMENTARES À BASE DE SOJA; APERITIVOS DE SOJA; APERITIVOS DOCES À BASE DE MILHO; APERITIVOS À BASE DE ALGAS MARINHAS COMESTÍVEIS; APERITIVOS À BASE DE LEGUMES; APERITIVOS À BASE DE PEIXE; APERITIVOS À BASE DE QUEIJO; APERITIVOS À BASE DE TOFU; AROS DE CEBOLA.
 30 AÇÚCARES, ADOÇANTES NATURAIS, COBERTURAS E RECHEIOS DOCES, PRODUTOS APÍCOLAS E DECORAÇÕES COMESTÍVEIS; CAFÉ, CHÁS E CACAU E SUBSTITUTOS DOS MESMOS; GRÃOS PROCESSADOS, AMIDOS, E PRODUTOS FEITOS A PARTIR DOS MESMOS, PREPARAÇÕES DE COZEDURA E LEVEDURAS; GELADOS, IOGURTES GELADOS E SORVETES; GELO PARA REFRESCAR; SAIS, TEMPEROS, AROMAS E CONDIMENTOS.
 35 SERVIÇOS DE PUBLICIDADE, DE MARKETING E DE PROMOÇÃO; SERVIÇOS DE PUBLICIDADE, DE MARKETING E PROMOCIONAIS; SERVIÇOS DE PUBLICIDADE, DE PROMOÇÃO E DE MARKETING.

(591)

(540)

Diana Pinto
 HEALTHY FOOD

(531) 27.5.9 ; 27.5.13 ; 27.5.25

- (210) **726556** MNA
 (220) 2024.06.04
 (300)
 (730) **PT IRMÃOS FONTES LDA**
 (511) 43 SERVIÇOS DE FORNECIMENTO DE ALIMENTOS E BEBIDAS.

(591)

(540)

RESTAURANTE CERVEJARIA CAPA NEGRA II

- (210) **726560** MNA
 (220) 2024.06.04
 (300)
 (730) **PT CARVOEIRO CLUBE ATIVIDADES TURÍSTICAS, LDA**

- (511) 36 GESTÃO IMOBILIÁRIA; MEDIAÇÃO IMOBILIÁRIA; NEGÓCIOS IMOBILIÁRIOS; GESTÃO DE ALUGUER DE BENS IMOBILIÁRIOS; SERVIÇOS IMOBILIÁRIOS RELACIONADOS COM A GESTÃO DE INVESTIMENTOS IMOBILIÁRIOS; SERVIÇOS IMOBILIÁRIOS; SERVIÇOS DE GESTÃO

IMOBILIÁRIA RELACIONADOS COM TRANSAÇÕES DE BENS IMOBILIÁRIOS; SERVIÇOS DE GESTÃO IMOBILIÁRIA RELACIONADOS COM COMPLEXOS IMOBILIÁRIOS; SERVIÇOS FIDUCIÁRIOS RELATIVOS A BENS MÓVEIS; SERVIÇOS DE AGÊNCIAS IMOBILIÁRIOS; SERVIÇOS DE EMPRÉSTIMOS IMOBILIÁRIOS; SERVIÇOS DE GESTÃO PARA INVESTIMENTO IMOBILIÁRIO; ALUGUER DE BENS IMOBILIÁRIOS; SERVIÇOS DE CORRETORES IMOBILIÁRIOS; ESTIMATIVAS IMOBILIÁRIAS [AVALIAÇÕES]; SERVIÇOS DE AGÊNCIAS DE PROPRIEDADES IMOBILIÁRIAS COMERCIAIS; GESTÃO DE INVESTIMENTOS; NEGÓCIOS FINANCEIROS; NEGÓCIOS MONETÁRIOS; ADMINISTRAÇÃO DE NEGÓCIOS FINANCEIROS RELACIONADOS COM BENS IMOBILIÁRIOS..

(591) Pantone 3395 C; Pantone 417 C

(540)



(531) 24.17.8 ; 27.5.14 ; 27.5.22 ; 27.5.25 ; 27.99.3

(210) **726561**

MNA

(220) 2024.06.04

(300)

(730) **BR THAIS DA CONCEIÇÃO LOPES PINTO**

(511) 03 ÓLEOS ESSENCIAIS E EXTRATOS AROMÁTICOS.

(591)

(540)



(531) 5.1.16 ; 27.5.25

(210) **726565**

MNA

(220) 2024.06.05

(300)

(730) **PT ALTER CONCEPT LDA**

(511) 35 REALIZAÇÃO, PLANEAMENTO E ORGANIZAÇÃO DE EVENTOS E FEIRAS COMERCIAIS COM FINS

COMERCIAIS E PUBLICITÁRIOS; ORGANIZAÇÃO E REALIZAÇÃO DE EVENTOS PROMOCIONAIS; ORGANIZAÇÃO E REALIZAÇÃO DE EVENTOS DE MARKETING; ORGANIZAÇÃO DE EXPOSIÇÕES E DE EVENTOS COM FINS COMERCIAIS OU DE PUBLICIDADE; ORGANIZAÇÃO DE EVENTOS, EXPOSIÇÕES, FEIRAS E ESPETÁCULOS PARA FINS COMERCIAIS, PROMOCIONAIS E PUBLICITÁRIOS.

39 ORGANIZAÇÃO DE VIAGENS; AGENTES DE ORGANIZAÇÃO DE VIAGENS; ORGANIZAÇÃO DE VIAGENS AO ESTRANGEIRO; ORGANIZAÇÃO DE VIAGENS DE FÉRIAS; ORGANIZAÇÃO E MEDIAÇÃO DE VIAGENS; ORGANIZAÇÃO E RESERVA DE VIAGENS; PLANIFICAÇÃO, ORGANIZAÇÃO E RESERVA DE VIAGENS; SERVIÇOS DE AGÊNCIA DE VIAGENS PARA A ORGANIZAÇÃO DE VIAGENS; SERVIÇOS DE AGÊNCIA PARA ORGANIZAÇÃO DE VIAGENS; SERVIÇOS DE AGÊNCIA DE VIAGENS PARA A ORGANIZAÇÃO DE VIAGENS DE FÉRIAS; ORGANIZAÇÃO DE VIAGENS COM FINS CULTURAIS AO ESTRANGEIRO; SERVIÇOS DE AGÊNCIA PARA A ORGANIZAÇÃO DE VIAGENS; COORDENAÇÃO DA ORGANIZAÇÃO DE VIAGENS PARA INDIVÍDUOS E GRUPOS.

41 REALIZAÇÃO DE EVENTOS CULTURAIS; ORGANIZAÇÃO DE EVENTOS CULTURAIS LOCAIS; ORGANIZAÇÃO DE EVENTOS CULTURAIS E ARTÍSTICOS; ORGANIZAÇÃO DE EVENTOS PARA FINS CULTURAIS; ORGANIZAÇÃO DE EVENTOS DE ENTRETENIMENTO E CULTURAIS; ORGANIZAÇÃO DE EVENTOS COM FINS CULTURAIS, RECREATIVOS E DESPORTIVOS; COACHING [FORMAÇÃO]; ORGANIZAÇÃO E DIREÇÃO DE WORKSHOPS DE FORMAÇÃO; ORGANIZAÇÃO DE APRESENTAÇÕES PARA FINS DE FORMAÇÃO; ORGANIZAÇÃO DE ATIVIDADES DE FORMAÇÃO; ORGANIZAÇÃO DE CONFERÊNCIAS RELACIONADAS COM FORMAÇÃO; ORGANIZAÇÃO DE SEMINÁRIOS RELATIVOS A FORMAÇÃO; ORGANIZAÇÃO DE SEMINÁRIOS RELACIONADOS COM FORMAÇÃO; ORGANIZAÇÃO DE SIMPÓSIOS RELACIONADOS COM FORMAÇÃO; ORGANIZAÇÃO DE EXPOSIÇÕES PARA FINS DE FORMAÇÃO; ORGANIZAÇÃO E REALIZAÇÃO DE SEMINÁRIOS E WORKSHOPS [FORMAÇÃO].

(591)

(540)

BESPOKE SOCIETY

(210) **726581**

MNA

(220) 2024.06.05

(300)

(730) **PT JOSÉ JORGE FERREIRA MARQUES TIAGO**

(511) 41 FOTOGRAFIA; ALUGUER DE CÂMARAS (MÁQUINAS DE FILMAR) CINEMATOGRAFICAS; ALUGUER DE INSTALAÇÕES E EQUIPAMENTOS AUDIOVISUAIS E FOTOGRÁFICOS.

(591)

(540)

PLANAR®

(531) 27.5.17 ; 27.5.25

(210) **726590** MNA
 (220) 2024.06.05
 (300)
 (730) **PT ANDRÉ CARREIRO GANDUM**
 (511) 37 DEMOLIÇÃO DE CONSTRUÇÕES.
 (591)
 (540)

DEMOTION

(210) **726591** MNA
 (220) 2024.06.05
 (300)
 (730) **PT MEDIOESTE - EDIÇÕES MULTIMÉDIA, LDA.**
 (511) 35 PUBLICIDADE NA ÁREA DE TURISMO E VIAGENS; SERVIÇOS DE PUBLICIDADE, DE MARKETING E DE PROMOÇÃO; SERVIÇOS DE ASSISTÊNCIA, GESTÃO E ADMINISTRAÇÃO DE NEGÓCIOS.
 43 SERVIÇOS DE AGÊNCIAS DE TURISMO PARA RESERVAS DE ALOJAMENTO; HOTÉIS, POUSADAS E ALBERGUES, ALOJAMENTO PARA FÉRIAS E TURISMO; SERVIÇOS DE CASAS DE TURISMO; ALOJAMENTO TEMPORÁRIO; SERVIÇOS DE INFORMAÇÃO, ACONSELHAMENTO E RESERVA RELATIVOS A ALOJAMENTO TEMPORÁRIO; FORNECIMENTO DE ALOJAMENTOS TEMPORÁRIOS; SERVIÇOS DE ALOJAMENTO TEMPORÁRIO.
 (591)
 (540)

MEDIOESTE TURISMO

(210) **726593** MNA
 (220) 2024.06.05
 (300)
 (730) **PT MEDIOESTE - EDIÇÕES MULTIMÉDIA, LDA.**
 (511) 35 PUBLICIDADE NA ÁREA DE TURISMO E VIAGENS; SERVIÇOS DE PUBLICIDADE, DE PROMOÇÃO E DE MARKETING; SERVIÇOS DE ASSISTÊNCIA, GESTÃO E ADMINISTRAÇÃO DE NEGÓCIOS.
 43 SERVIÇOS DE AGÊNCIAS DE TURISMO PARA RESERVAS DE ALOJAMENTO; HOTÉIS, POUSADAS E ALBERGUES, ALOJAMENTO PARA FÉRIAS E TURISMO; ALOJAMENTO TEMPORÁRIO; SERVIÇOS DE INFORMAÇÃO, ACONSELHAMENTO E RESERVA RELATIVOS A ALOJAMENTO TEMPORÁRIO; FORNECIMENTO DE ALOJAMENTO TEMPORÁRIO; SERVIÇOS DE ALOJAMENTO TEMPORÁRIO; FORNECIMENTO DE ALOJAMENTOS TEMPORÁRIOS.
 (591)
 (540)

PINK TURISMO

(210) **726594** MNA
 (220) 2024.06.05
 (300)
 (730) **PT MREDIS III, LDA**
 (511) 21 SUPORTE PARA COPOS; SUPORTES DE COPOS; SUPORTES PARA COPOS; SUPORTES TÉRMICOS PARA COPOS; SUPORTES DE COPOS PARA CASAS DE BANHO; BASES PARA COPOS; BAIXELA EM VIDRO; BAIXELAS EM CERÂMICA; UTENSÍLIOS DE MESA, COZINHA E RECIPIENTES; UTENSÍLIOS DE COZINHA.
 (591)
 (540)

MR. CUP

(210) **726599** MNA
 (220) 2024.06.05
 (300)
 (730) VG **BAGATELLE INTERNATIONAL LTD**
 (511) 43 SERVIÇOS DE RESTAURANTES; SERVIÇOS DE BAR; SERVIÇOS DE CATERING; SERVIÇOS DE HOTÉIS.
 (591)
 (540)



(531) 2.3.1 ; 2.3.2 ; 2.3.23 ; 2.9.12 ; 27.5.25

(210) **726612** MNA
 (220) 2024.06.05
 (300)
 (730) **PT PENGUIN RANDOM HOUSE GRUPO EDITORIAL, UNIPESSEAL LDA**
 (511) 09 SUPORTES GRAVADOS OU DESCARREGÁVEIS; SOFTWARE INFORMÁTICO; SUPORTES DE ARMAZENAMENTO E DE GRAVAÇÃO ANALÓGICO OU DIGITAL EM BRANCO; PUBLICAÇÕES ELETRÓNICAS DESCARREGÁVEIS; PUBLICAÇÕES ELETRÓNICAS [PARA DOWNLOAD] FORNECIDOS A PARTIR DE BASES DE DADOS OU PELA INTERNET; PUBLICAÇÕES ELETRÓNICAS [PARA DOWNLOAD] VIA ON-LINE A PARTIR DE BASES DE DADOS OU PELA INTERNET; PROGRAMAS DE COMPUTADOR; PROGRAMAS DE JOGOS INTERATIVOS DE COMPUTADOR; PROGRAMAS DE JOGOS DE VÍDEO PARA CONSUMIDORES; DESENHOS ANIMADOS; HOLOGRAMAS.
 16 LIVROS.
 (591)
 (540)



(531) 27.5.25

(210) **726615** MNA

(220) 2024.06.05

(300)

(730) **PT WOMANPOWER HEALTH INVESTMENTS, LDA**

(511) 35 COMPILAÇÃO DE DADOS ESTATÍSTICOS RELATIVOS A INVESTIGAÇÃO MÉDICA; GESTÃO DE CLÍNICAS MÉDICAS E DE BEM-ESTAR PARA TERCEIROS; GESTÃO ADMINISTRATIVA DE CLÍNICAS DE SAÚDE; GESTÃO DE CUSTOS DE CUIDADOS DE SAÚDE; NEGOCIAÇÃO DE CONTRATOS COM SISTEMAS DE SAÚDE; SERVIÇOS DE ADMINISTRAÇÃO COMERCIAL NO DOMÍNIO DOS CUIDADOS DE SAÚDE; SERVIÇOS DE FATURAÇÃO NA ÁREA DOS CUIDADOS DE SAÚDE; SERVIÇOS DE PROCESSAMENTO DE DADOS NO ÂMBITO DOS CUIDADOS DE SAÚDE; SERVIÇOS DE CONSULTORIA, ACONSELHAMENTO E ASSISTÊNCIA EM PUBLICIDADE, MARKETING E PROMOÇÃO; SERVIÇOS DE PUBLICIDADE E MARKETING FORNECIDOS ATRAVÉS DE CANAIS DE COMUNICAÇÃO.

41 CURSOS DE INSTRUÇÃO RELACIONADOS COM SAÚDE; EDUCAÇÃO NO DOMÍNIO DA SAÚDE; EDUCAÇÃO NO DOMÍNIO DA SEGURANÇA E SAÚDE NO TRABALHO; EDUCAÇÃO PROFISSIONAL EM MATÉRIA DE PREVENÇÃO DE PROBLEMAS RELACIONADOS COM A SAÚDE; EDUCAÇÃO PROFISSIONAL EM MATÉRIA DE PREVENÇÃO DE PROBLEMAS RELACIONADOS COM DROGAS; ENSINO NO DOMÍNIO DA OSTEOPATIA; ENSINO DE ESTÉTICA; FORMAÇÃO; FORMAÇÃO EM SAÚDE; FORMAÇÃO EM SAÚDE E BEM-ESTAR; FORMAÇÃO NA ÁREA DA SAÚDE E FITNESS; FORNECIMENTO DE CURSOS CONTÍNUOS DE EDUCAÇÃO EM ENFERMAGEM; INSTRUÇÃO EM NUTRIÇÃO [NÃO MEDICINAL]; ORGANIZAÇÃO DE EVENTOS EDUCATIVOS; ORGANIZAÇÃO DE EVENTOS DE ENTRETENIMENTO; ORGANIZAÇÃO DE EVENTOS PARA FINS RECREATIVOS; ORGANIZAÇÃO E REALIZAÇÃO DE EVENTOS DE ENTRETENIMENTO; PRESTAÇÃO DE FORMAÇÃO NA ÁREA DA PREVENÇÃO DA SAÚDE E DA NUTRIÇÃO; REALIZAÇÃO DE CURSOS DE FORMAÇÃO RELACIONADOS COM NUTRIÇÃO EM LINHA; SERVIÇOS DE EDUCAÇÃO RELACIONADOS COM NUTRIÇÃO; SERVIÇOS DE INSTRUÇÃO NO DOMÍNIO DA NUTRIÇÃO; SERVIÇOS DE EDUCAÇÃO EM MATÉRIA DE ESCOLAS DE ESTÉTICA; SERVIÇOS DE EDUCAÇÃO E FORMAÇÃO RELACIONADOS COM CUIDADOS DE SAÚDE...

44 ACONSELHAMENTO EM SAÚDE; ACONSELHAMENTO EM DIETA E NUTRIÇÃO; ANÁLISES MÉDICAS; ASSESSORIA EM MATÉRIA DO BEM-ESTAR PESSOAL DE PESSOAS IDOSAS [SAÚDE]; ALUGUER DE EQUIPAMENTOS MÉDICOS; ALUGUER DE EQUIPAMENTO PARA SAÚDE HUMANA; ALUGUER DE APARELHOS E INSTALAÇÕES NA ÁREA DA TECNOLOGIA

MÉDICA; ALUGUER DE APARELHOS DE MASSAGEM ESTÉTICA; CONSULTORIA EM NUTRIÇÃO E DIETÉTICA; CONSULTORIA EM PSICOLOGIA INTEGRAL; CONSULTORIA EM CUIDADOS CORPORAIS E DE BELEZA; CONSULTADORIA PROFISSIONAL EM MATÉRIA DE SAÚDE; CONSULTADORIA E ASSESSORIA DE NUTRIÇÃO ALIMENTAR; CONSULTADORIA E ACONSELHAMENTO EM MATÉRIA DE ESTÉTICA; CUIDADOS DE SAÚDE; CUIDADOS AMBULATORIOS CLÍNICOS; CUIDADOS MÉDICOS; CUIDADOS DE ENFERMAGEM; CUIDADOS DE ESTÉTICA PARA SERES HUMANOS; CUIDADOS DE SAÚDE RELACIONADOS COM OSTEOPATIA; CLÍNICAS MÉDICAS; CONSULTAS DE ESTÉTICA; DISPONIBILIZAÇÃO DE INFORMAÇÃO ONLINE SOBRE PREVENÇÃO DE DOENÇAS CARDIOVASCULARES E DE ACIDENTES VASCULARES CEREBRAIS; ENFERMAGEM; EXAMES MÉDICOS PARA FINS DE DIAGNÓSTICO E TRATAMENTO; EXAMES PSICOLÓGICOS; EXAMES RADIOGRÁFICOS PARA USO MÉDICO; ESTUDOS DE AVALIAÇÃO DE SAÚDE; FORNECIMENTO DE INFORMAÇÃO SOBRE SAÚDE; FORNECIMENTO DE SERVIÇOS DE CUIDADOS DE SAÚDE; FISIOTERAPIA; GESTÃO DE SERVIÇOS DE CUIDADOS DE SAÚDE; OSTEOPATIA; PRESTAÇÃO DE SERVIÇOS DE SAÚDE; REALIZAÇÃO DE EXAMES MÉDICOS; RASTREIOS MÉDICOS; SERVIÇOS CLÍNICOS DE CIRURGIA PLÁSTICA E ESTÉTICA; SERVIÇOS DE ANÁLISES CLÍNICAS; SERVIÇOS DE ANÁLISES MÉDICAS PARA FINS DE DIAGNÓSTICO E TRATAMENTO FORNECIDOS POR LABORATÓRIOS MÉDICOS; SERVIÇOS DE ANÁLISES SANGUÍNEAS; SERVIÇOS DE CUIDADOS DE SAÚDE PARA PESSOAS; SERVIÇOS DE CUIDADOS MÉDICOS; SERVIÇOS DE CUIDADOS PÓS-NATAIS PARA MULHERES; SERVIÇOS DE CLÍNICAS MÉDICAS; SERVIÇOS DE CLÍNICAS MÉDICAS MÓVEIS; SERVIÇOS DE CLÍNICAS MÉDICAS DE DIA PARA CRIANÇAS DOENTES; SERVIÇOS DE CLÍNICAS DE SAÚDE; SERVIÇOS DE DIAGNÓSTICO MÉDICO [TESTES E ANÁLISES]; SERVIÇOS DE DIAGNÓSTICOS PSICOLÓGICOS; SERVIÇOS DE EXAMES FÍSICOS; SERVIÇOS DE EXAMES MÉDICOS; SERVIÇOS DE ESTÉTICA; SERVIÇOS DE FISIOTERAPIA; SERVIÇOS DE PSICOLOGIA INDIVIDUAL E DE GRUPO; SERVIÇOS DE PSICOLOGIA DO TRABALHO; SERVIÇOS DE ASSESSORIA E CONSULTADORIA RELACIONADOS COM NUTRIÇÃO; SERVIÇOS DE ESTÂNCIAS TERMAIS DE SAÚDE PARA A SAÚDE E O BEM-ESTAR DO CORPO E DO ESPÍRITO; SERVIÇOS MÉDICOS; SERVIÇOS DE SAÚDE MENTAL; CUIDADOS DE SAÚDE RELACIONADOS COM ACUPUNCTURA..

(591)

(540)



(531) 24.15.13 ; 26.1.22

(210) **726622** MNA
 (220) 2024.06.06
 (300)
 (730) **PT FRIOFLAMEJANTE UNIPESSOAL LDA**
 (511) 30 CAFÉ.
 (591)
 (540)

HOT COLD CLUB

(210) **726623** MNA
 (220) 2024.06.03
 (300)
 (730) **PT ANDRÉ FILIPE JESUS MARTINS**
 (511) 37 REPARAÇÃO DE AUTOMÓVEIS.
 (591)
 (540)



(531) 15.7.3 ; 18.1.9

(210) **726624** MNA
 (220) 2024.06.03
 (300)
 (730) **PT PAULO RIBEIRO**
 (511) 35 SERVIÇOS DE ASSISTÊNCIA, GESTÃO E ADMINISTRAÇÃO DE NEGÓCIOS; SERVIÇOS DE PUBLICIDADE, DE MARKETING E DE PROMOÇÃO; AQUISIÇÃO DE EMPRESAS; ADMINISTRAÇÃO E GESTÃO EMPRESARIAL; ASSESSORIA DE GESTÃO DE EMPRESAS; GESTÃO DE NEGÓCIOS DE ARTISTAS DE ESPETÁCULO; GESTÃO E ADMINISTRAÇÃO DE EMPRESAS COMERCIAIS; GESTÃO DOS NEGÓCIOS COMERCIAIS; MEDIAÇÃO DE PUBLICIDADE; SERVIÇOS DE GESTÃO COMERCIAL.

(591)
 (540)



(531) 1.1.10 ; 27.5.4 ; 27.5.17

(210) **726625** MNA
 (220) 2024.06.03
 (300)
 (730) **PT PENAFIEL VERDE, EM**
 (511) 32 ÁGUA.
 (591) AZUL; VERDE; BRANCO; PRETO
 (540)



(531) 1.15.15 ; 29.1.3 ; 29.1.4

(210) **726626** MNA
 (220) 2024.06.03
 (300)
 (730) **PT DIREÇÃO REGIONAL DA SAÚDE**
 (511) 44 CUIDADOS DE SAÚDE.
 (591) #26305D; #F7C933
 (540)



(531) 2.1.23 ; 2.9.1 ; 29.1.2 ; 29.1.4

(210) **726627** MNA
 (220) 2024.06.03
 (300)
 (730) **PT LUÍS FILIPE DOS SANTOS PALHOTA**
 (511) 37 SERVIÇOS DE INSTALAÇÃO, REPARAÇÃO E MANUTENÇÃO RELACIONADOS COM MÁQUINAS DE FUSÃO.
 (591)
 (540)



(531) 26.11.13

(210) **726628** MNA

(220) 2024.06.03

(300)

(730) **PT PAVIPERFIL, UNIPESSOAL LDA**

(511) 06 PERFIS [METÁLICOS]; PERFIS DE ALUMÍNIO; PERFIS EM METAL; PERFIS DE DRENAGEM METÁLICOS; PERFIS EXTRUDIDOS DE ALUMÍNIO; PERFIS METÁLICOS DECORATIVOS; MATERIAIS DE CONSTRUÇÃO METÁLICOS.

19 PERFIS DE COBERTURAS, NÃO METÁLICOS; PERFIS NÃO METÁLICOS PARA CONSTRUÇÃO DE EDIFÍCIOS; MATERIAIS DE CONSTRUÇÃO NÃO METÁLICOS.

35 SERVIÇOS DE VENDA A RETALHO OU GROSSO RELACIONADOS COM PERFIS PARA PAVIMENTOS, INCLUINDO, RODAPÉS, JUNTAS DE DILATAÇÃO, FOCINHOS DE DEGRAU, FERRAMENTAS E ACESSÓRIOS PARA A COLOCAÇÃO DE PAVIMENTOS.

(591)

(540)



(531) 26.4.9 ; 26.4.18

(210) **726630** MNA

(220) 2024.06.03

(300)

(730) **PT FEMÉDICA - FORMAÇÃO E EMERGÊNCIA MÉDICA, LDA**

(511) 44 ASSISTÊNCIA MÉDICA EM ESPAÇOS DE ATIVIDADES AQUÁTICAS; SERVIÇOS DE ASSISTÊNCIA MÉDICA EM ESPAÇOS DE ATIVIDADES AQUÁTICAS; CLÍNICAS MÉDICAS EM ESPAÇOS DE ATIVIDADES AQUÁTICAS; SERVIÇOS DE CLÍNICAS MÉDICAS EM ESPAÇOS DE ATIVIDADES AQUÁTICAS; CUIDADOS DE SAÚDE EM ESPAÇOS DE ATIVIDADES AQUÁTICAS; SERVIÇOS DE CUIDADOS DE SAÚDE EM ESPAÇOS DE ATIVIDADES AQUÁTICAS.

(591)

(540)



(531) 15.7.7

(210) **726632** MNA

(220) 2024.06.03

(300)

(730) **PT HALIMA BELGHITI**

(511) 44 SERVIÇOS DE TERAPIA; SERVIÇOS DE REIKI.

(591)

(540)



(531) 1.1.9 ; 1.3.2 ; 2.9.1 ; 26.1.6 ; 26.11.9

(210) **726634** MNA

(220) 2024.06.03

(300)

(730) **PT ANI7CASTRO, UNIPESSOAL LDA**

(511) 37 SERVIÇOS DE REPARAÇÃO E DE MANUTENÇÃO RELATIVOS A PLATAFORMAS ELEVATÓRIAS; SERVIÇOS DE REPARAÇÃO E DE MANUTENÇÃO RELATIVOS A EMPILHADORES E OUTROS EQUIPAMENTOS ELEVATÓRIOS; SERVIÇOS DE REPARAÇÃO E DE MANUTENÇÃO RELATIVOS A ELETRODOMÉSTICOS E OUTROS EQUIPAMENTOS DE USO DOMÉSTICO; SERVIÇOS DE REPARAÇÃO E DE MANUTENÇÃO RELATIVOS A MAQUINAS E EQUIPAMENTOS INDUSTRIAIS.

(591)

(540)



(531) 15.7.21

(210) **726636** MNA
 (220) 2024.06.03
 (300)

(730) **PT IKE - RESTAURAÇÃO, LDA.**

(511) 43 SERVIÇOS DE RESTAURANTES; SERVIÇOS DE RESTAURAÇÃO [ALIMENTAÇÃO E BEBIDAS]; SERVIÇOS DE ALIMENTAÇÃO E BEBIDAS TAKE-AWAY.

(591)

(540)



(531) 27.5.9 ; 27.5.10

(210) **726637** MNA
 (220) 2024.06.03
 (300)

(730) **PT GONFERSOL - PRODUTOS QUÍMICOS S.A**

(511) 01 DILUENTES PARA USO INDUSTRIAL; DECAPANTES PARA A SOLDA [PREPARAÇÕES].
 02 DILUENTES PARA RETOQUES DE VEÍCULOS; DILUENTES PARA TINTAS.
 03 DECAPANTES; PREPARAÇÕES DESENGORDURANTES; PRODUTOS DE LIMPEZA PARA VEÍCULOS; PREPARAÇÕES DE LIMPEZA PARA VEÍCULOS.

(591)

(540)



(531) 24.15.3 ; 26.3.23 ; 26.4.4 ; 26.4.22 ; 27.5.17 ; 27.5.25

(210) **726638** MNA
 (220) 2024.06.03
 (300)

(730) **PT PAVIWOOD - PAVIMENTOS EM MADEIRA, UNIPessoal, LDA**

(511) 35 SERVIÇOS DE VENDA A RETALHO OU GROSSO RELACIONADOS COM PAVIMENTOS EM MADEIRA.

(591)

(540)



(531) 5.1.5 ; 5.1.16 ; 26.11.9

(210) **726639** MNA
 (220) 2024.06.03
 (300)

(730) **PT EVANDRO MANUEL COELHO DE SOUSA**

(511) 16 ÁLBUNS; ÁLBUNS DE FOTOGRAFIAS; ÁLBUNS DE FOTOGRAFIAS PERSONALIZADOS [ÁLBUNS DE FOTOGRAFIAS]; FOTOGRAFIAS EMOLDURADAS E NÃO EMOLDURADAS; FOTOGRAFIAS IMPRESSAS; FOTOGRAFIAS SEM E COM MOLDURA; ILUSTRAÇÕES DE FOTOGRAFIAS OU DE ARTE; IMAGENS SOB A FORMA DE FOTOGRAFIAS IMPRESSAS; MINI-ÁLBUNS DE FOTOGRAFIAS.

(591)

(540)



(531) 27.5.4 ; 27.5.10

(210) **726654** MNA
 (220) 2024.06.05
 (300)

(730) **BRKELLY DE CARVALHO FREITAS**

(511) 25 VESTUÁRIO.

(591)

(540)

YOUFIT.

(210) **726659** MNA
 (220) 2024.06.05
 (300)
 (730) PT SEMEIADIVINHAS, UNIPESSOAL, LDA
 (511) 43 ALOJAMENTO PARA ANIMAIS; ALOJAMENTO TEMPORÁRIO; ALUGUER DE MÓVEIS, ROUPA DE CASA, CONJUNTOS DE MESA E EQUIPAMENTO PARA FORNECIMENTO DE ALIMENTOS E BEBIDAS; SERVIÇOS DE FORNECIMENTO DE ALIMENTOS E BEBIDAS; SERVIÇOS DE INFORMAÇÃO, ACONSELHAMENTO E RESERVA PARA O FORNECIMENTO DE ALIMENTOS E BEBIDAS; SERVIÇOS DE INFORMAÇÃO, ACONSELHAMENTO E RESERVA RELATIVOS A ALOJAMENTO TEMPORÁRIO; ALOJAMENTO TEMPORÁRIO PARA ANIMAIS; ANIMAIS (ALBERGUES PARA -); FORNECIMENTO DE ALOJAMENTO TEMPORÁRIO; FORNECIMENTO DE ALOJAMENTOS TEMPORÁRIOS; FORNECIMENTO DE ALOJAMENTO TEMPORÁRIO PARA ESCRITÓRIOS; HOTÉIS PARA ANIMAIS; SERVIÇOS DE ALOJAMENTO EM CANIL; SERVIÇOS DE ALOJAMENTO TEMPORÁRIO.

(591)
 (540)

PATUÁ

INVESTIMENTO IMOBILIÁRIO; INVESTIMENTO EM BENS IMOBILIÁRIOS; INVESTIMENTO IMOBILIÁRIO.
 37 CONSTRUÇÃO DE ALOJAMENTOS DE FÉRIAS; CONSTRUÇÃO.
 43 HOTÉIS, Pousadas e ALBERGUES, ALOJAMENTO PARA FÉRIAS E TURISMO; SERVIÇOS DE ALOJAMENTO.

(591)
 (540)

AUTHENTIC LIVING

(210) **726678** MNA
 (220) 2024.06.05
 (300)
 (730) PT JOSE CARLOS DA SILVA LOURENÇO
 (511) 33 BEBIDAS ALCOÓLICAS (EXCLUINDO CERVEJA).

(591)
 (540)

GIN D'ALDEIA D'ARINTO

(210) **726661** MNA
 (220) 2024.06.05
 (300)
 (730) PT PAULA CRISTINA ESTEVES DA CRUZ CARNEIRO
 (511) 29 CARNE E PRODUTOS À BASE DE CARNE; PRODUTOS LÁCTEOS E SUBSTITUTOS LÁCTEOS.

(591)
 (540)

ABRIGO DO PASTOR REGIONAL

(210) **726684** MNA
 (220) 2024.06.05
 (300)
 (730) PT ROSANA FILIPA COSTA MOREIRA
 (511) 41 EDUCAÇÃO EM MATÉRIA DE SAÚDE FÍSICA; FORMAÇÃO EM SAÚDE E BEM-ESTAR; SERVIÇOS DE EDUCAÇÃO, ENTRETENIMENTO E DESPORTO.

44 SERVIÇOS DE CUIDADOS DE SAÚDE DOMICILIÁRIOS; CUIDADOS DE SAÚDE RELACIONADOS COM EXERCÍCIOS TERAPÊUTICOS; SERVIÇOS DE CUIDADOS DE SAÚDE; CUIDADOS DE SAÚDE; FISIOTERAPIA; SERVIÇOS DE FISIOTERAPIA; CUIDADOS DE SAÚDE RELACIONADOS COM OSTEOPATIA; OSTEOPATIA; ACONSELHAMENTO EM SAÚDE; SERVIÇOS DE SAÚDE MENTAL; ACONSELHAMENTO EM SAÚDE PÚBLICA; ACONSELHAMENTO EM QUESTÕES DE SAÚDE; PRESTAÇÃO DE INFORMAÇÕES SOBRE SAÚDE; SERVIÇOS DE AVALIAÇÃO DE SAÚDE; FORNECIMENTO DE INFORMAÇÃO SOBRE SAÚDE; CUIDADOS DE SAÚDE PRESTADOS POR ORGANIZAÇÕES PARA A MANUTENÇÃO DA SAÚDE; SERVIÇOS [MÉDICOS] DE CLÍNICA DE SAÚDE; SERVIÇOS DE CUIDADOS DE SAÚDE PARA PESSOAS; SERVIÇOS DE HIGIENE E CUIDADOS DE BELEZA PARA PESSOAS; CUIDADOS DE HIGIENE E BELEZA PARA SERES HUMANOS; CUIDADOS DE HIGIENE E DE BELEZA PARA SERES HUMANOS; CUIDADOS HIGIÉNICOS E DE BELEZA PARA PESSOAS; SERVIÇOS DE HIGIENE CORPORAL E DE BELEZA PARA PESSOAS; SERVIÇOS PARA CUIDADOS DE HIGIENE PESSOAL E DE BELEZA PARA PESSOAS; CONSULTAS MÉDICAS; SERVIÇOS DE CONSULTAS MÉDICAS.

(210) **726662** MNA
 (220) 2024.06.05
 (300)
 (730) PT CÂNHAMOR, LDA.
 (511) 19 BLOCOS DE CONSTRUÇÃO (NÃO-METÁLICOS).

(591)
 (540)

CÂNHAMOR ECOBLOQUE

(210) **726665** MNA
 (220) 2024.06.05
 (300)
 (730) PT DAYTONA INVESTMENTS, LDA
 (511) 36 ALUGUER DE BENS IMOBILIÁRIOS; ARRENDAMENTO DE BENS IMOBILIÁRIOS; GESTÃO DE BENS IMOBILIÁRIOS; GESTÃO DE

(591)
 (540)

METAFISICA

(210) **726694** **MNA**
 (220) 2024.06.06
 (300)
 (730) **PT TIAGO SIMOES**
 (511) 35 MARKETING; MARKETING DIGITAL; MARKETING PROMOCIONAL; MARKETING FINANCEIRO; MARKETING DIRETO; MARKETING AFILIADO; MARKETING DIRECIONADO; ESTUDOS DE MARKETING; ASSISTÊNCIA EM MARKETING; PUBLICIDADE E MARKETING; MARKETING DE INFLUENCIADOR; MARKETING DE PRODUTOS; MARKETING POR TELEFONE; INFORMAÇÕES SOBRE MARKETING; SERVIÇOS DE MARKETING AFILIADO; PUBLICIDADE POR MARKETING DIRETO; SERVIÇOS DE MARKETING DIRETO; CONSULTADORIA RELACIONADA COM MARKETING; ANÁLISE RELACIONADA COM MARKETING; SERVIÇOS DE MARKETING EMPRESARIAL; ADMINISTRAÇÃO RELACIONADA COM MARKETING; MARKETING DE REFERÊNCIA; MARKETING DE INTERNET; SERVIÇOS DE MARKETING; ASSESSORIA EM MARKETING; CONSULTADORIA DE MARKETING; PREVISÕES EM MATÉRIA DE MARKETING; MARKETING COMERCIAL [SEM SER VENDA]; PLANEAMENTO DE ESTRATÉGIAS DE MARKETING; ELABORAÇÃO DE RELATÓRIOS DE MARKETING; DESENVOLVIMENTO DE PLANOS DE MARKETING; DESENVOLVIMENTO DE CONCEITOS DE MARKETING; SERVIÇOS DE PUBLICIDADE E MARKETING; ASSESSORIA EM GESTÃO DE MARKETING; FORNECIMENTO DE RELATÓRIOS DE MARKETING; PREPARAÇÃO DE PLANOS DE MARKETING; ASSISTÊNCIA EM MATÉRIA DE MARKETING; EXECUÇÃO DE ESTUDOS DE MARKETING; CONSULTORIA EM PUBLICIDADE E MARKETING; CONSULTORIA EM MARKETING EMPRESARIAL; CONSULTORIA EM MARKETING DIRETO; INVESTIGAÇÕES DE ESTRATÉGIAS DE MARKETING; FORNECIMENTO DE INFORMAÇÕES SOBRE MARKETING; SERVIÇOS DE AGÊNCIAS DE MARKETING; ESTIMATIVAS PARA EFEITOS DE MARKETING; SERVIÇOS DE ASSESSORIA EM MARKETING; SERVIÇOS DE CONSULTADORIA DE MARKETING; MARKETING DE BASES DE DADOS; SERVIÇOS DE MARKETING DE INTERNET; SERVIÇOS DE MARKETING DE REFERÊNCIA; MARKETING DIRECIONADO PARA ALVOS ESPECÍFICOS; ASSESSORIA RELATIVA A GESTÃO DE MARKETING; PROMOÇÃO, PUBLICIDADE E MARKETING EM WEBSITES; CONSULTADORIA PROFISSIONAL EM MATÉRIA DE MARKETING; ASSESSORIA SOBRE MARKETING DE PRODUTOS QUÍMICOS; AVALIAÇÕES ESTATÍSTICAS DE DADOS DE MARKETING; SERVIÇOS DE PUBLICIDADE, DE MARKETING E PROMOCIONAIS; PROMOÇÃO, PUBLICIDADE E MARKETING DE PÁGINAS ONLINE; SERVIÇOS DE MARKETING TELEFÓNICO [SEM SER VENDA]; SERVIÇOS DE PUBLICIDADE E MARKETING EM LINHA; ACONSELHAMENTO EM MATÉRIA DE GESTÃO DE MARKETING; ASSESSORIA DE EMPRESAS RELACIONADA COM MARKETING ESTRATÉGICO; PESQUISAS DE MERCADO E ESTUDOS DE MARKETING; DESENVOLVIMENTO DE ESTRATÉGIAS E CONCEITOS DE MARKETING; FORNECIMENTO DE INFORMAÇÕES DE MARKETING EMPRESARIAL; SERVIÇOS DE ANÁLISE DE MARKETING IMOBILIÁRIO; MARKETING SOB A FORMA DE EVENTOS; SERVIÇOS DE ASSESSORIA RELACIONADOS COM MARKETING; PRESTAÇÃO DE INFORMAÇÕES RELACIONADAS COM MARKETING; SERVIÇOS DE

MARKETING DE NEGÓCIOS COMERCIAIS; SERVIÇOS DE PUBLICIDADE, DE MARKETING E DE PROMOÇÃO; SERVIÇOS DE PUBLICIDADE, DE PROMOÇÃO E DE MARKETING; SERVIÇOS DE DESENVOLVIMENTO DE PLANOS DE MARKETING CRIATIVOS; ORGANIZAÇÃO E REALIZAÇÃO DE EVENTOS DE MARKETING; SERVIÇOS DE MARKETING NO ÂMBITO DE RESTAURANTES; SERVIÇOS DE MARKETING NO ÂMBITO DE VIAGENS; SERVIÇOS DE MARKETING NO ÂMBITO DA ODONTOLOGIA; SERVIÇOS DE CONSULTADORIA EM MATÉRIA DE MARKETING; ASSESSORIA DE NEGÓCIOS COMERCIAIS RELACIONADA COM MARKETING; MARKETING DE PRODUTOS E SERVIÇOS DE TERCEIROS; SERVIÇOS DE PLANEAMENTO PARA ESTUDOS DE MARKETING; INFORMAÇÕES OU CONSULTAS SOBRE NEGÓCIOS E MARKETING; SERVIÇOS DE MARKETING EM MOTORES DE BUSCA; PRODUÇÃO DE GRAVAÇÕES DE VÍDEO PARA FINS DE MARKETING; PRODUÇÃO DE GRAVAÇÕES DE SOM PARA FINS DE MARKETING; ACONSELHAMENTO NA ÁREA DE GESTÃO DE NEGÓCIOS E MARKETING; PRESTAÇÃO DE SERVIÇOS DE ASSESSORIA EM MARKETING PARA FABRICANTES; SERVIÇOS DE MARKETING RELACIONADOS COM EVENTOS DE DESPORTOS ELETRÓNICOS; SERVIÇOS DE PESQUISA RELACIONADOS COM PUBLICIDADE E MARKETING; MARKETING NO ÂMBITO DE EDIÇÃO DE PROGRAMAS INFORMÁTICOS; CONSULTORIA RELATIVA À DEMOGRAFIA PARA FINS DE MARKETING; SERVIÇOS DE MARKETING PROMOCIONAL, ATRAVÉS DE MEIOS AUDIOVISUAIS; SERVIÇOS DE CONSULTORIA NA ÁREA DE MARKETING AFILIADO; DIFUSÃO DE MATERIAL PROMOCIONAL, PUBLICITÁRIO E DE MARKETING; SERVIÇOS DE CONSULTADORIA DE MARKETING DE NEGÓCIOS COMERCIAIS; SERVIÇOS DE CONSULTADORIA COMERCIAL EM MATÉRIA DE MARKETING; SERVIÇOS DE CONSULTADORIA DE EMPRESAS RELACIONADOS COM MARKETING; GESTÃO DE RECURSOS HUMANOS RELACIONADO COM PESSOAL DE MARKETING; DESENVOLVIMENTO E IMPLEMENTAÇÃO DE ESTRATÉGIAS DE MARKETING PARA OUTROS; FORNECIMENTO DE INFORMAÇÕES DE MARKETING ATRAVÉS DE SITES WEB; SERVIÇOS DE CONSULTORIA NA ÁREA DE MARKETING DE INTERNET; SERVIÇOS DE CONSULTORIA RELACIONADOS COM PUBLICIDADE, PROMOÇÕES E MARKETING; SERVIÇOS DE PUBLICIDADE E MARKETING FORNECIDOS ATRAVÉS DE BLOGUES; SERVIÇOS DE MARKETING PRESTADOS POR MEIO DE REDES DIGITAIS; ORGANIZAÇÃO E DIREÇÃO DE EVENTOS PROMOCIONAIS DE MARKETING PARA TERCEIROS; ASSESSORIA DE EMPRESAS RELACIONADA COM CONSULTAS DE GESTÃO DE MARKETING; ELABORAÇÃO DE PERFIS DE CONSUMIDORES PARA FINS COMERCIAIS OU MARKETING; SERVIÇOS DE RECRUTAMENTO PARA PESSOAL DE VENDAS E DE MARKETING; SERVIÇOS DE PUBLICIDADE E MARKETING PRESTADOS ATRAVÉS DAS REDES SOCIAIS; SERVIÇOS DE MARKETING NO DOMÍNIO DA OTIMIZAÇÃO DE TRÁFEGO DE WEBSITES; MARKETING ATRAVÉS DE COLOCAÇÃO DE PRODUTOS PARA TERCEIROS EM AMBIENTES VIRTUAIS; ALUGUER DE TODOS OS MATERIAIS DE APRESENTAÇÃO DE PUBLICIDADE E MARKETING; ASSESSORIA NO DOMÍNIO DA GESTÃO DE NEGÓCIOS COMERCIAIS E DE MARKETING; SERVIÇOS DE CONSULTORIA, ACONSELHAMENTO E ASSISTÊNCIA EM PUBLICIDADE, MARKETING E PROMOÇÃO; SERVIÇOS DE PUBLICIDADE E MARKETING FORNECIDOS ATRAVÉS DE CANAIS DE COMUNICAÇÃO; PESQUISA DE MARKETING NO DOMÍNIO DA COSMÉTICA, PERFUMARIA E

PRODUTOS DE BELEZA; PRESTAÇÃO DE CONSULTADORIA DE MARKETING NO DOMÍNIO DOS MEIOS DE COMUNICAÇÃO SOCIAL; SERVIÇOS DE FRANCHISING RELACIONADOS COM A PRESTAÇÃO DE ASSISTÊNCIA EM MATÉRIA DE MARKETING; SERVIÇOS DE CONSULTADORIA DE NEGÓCIOS, RELACIONADOS COM O MARKETING DE CAMPANHAS DE ANGARIAÇÃO DE FUNDOS.

(591)
(540)

HOUSE OF DIGITAL - MARKETING AGENCY

(210) **726695** MNA
(220) 2024.06.06
(300)
(730) PT **ALEXANDRE REBELO DE CARVALHO
PEREIRA DE ABREU**
(511) 35 GESTÃO DE CONDOMÍNIOS.
(591)
(540)

ELITE CONDOMÍNIOS

(210) **726702** MNA
(220) 2024.06.06
(300)
(730) PT **JOAQUIM FABIANO RAMOS
RODRIGUES**
(511) 25 VESTUÁRIO.
(591)
(540)

TRIVELA

(210) **726707** MNA
(220) 2024.06.06
(300)
(730) PT **SARA CRISTINA FIGUEIREDO
BARBOSA**
(511) 44 ACONSELHAMENTO EM SAÚDE;
ACONSELHAMENTO SOBRE NUTRIÇÃO;
PRESTAÇÃO DE INFORMAÇÕES RELACIONADAS
COM NUTRIÇÃO; CUIDADOS DE SAÚDE;
ACONSELHAMENTO EM QUESTÕES DE SAÚDE;
SERVIÇOS DE AVALIAÇÃO DE SAÚDE;
PRESTAÇÃO DE INFORMAÇÕES SOBRE SAÚDE;
CONSULTADORIA PROFISSIONAL RELATIVA A
NUTRIÇÃO; ORIENTAÇÃO EM MATÉRIA DE
NUTRIÇÃO; CONSELHOS EM QUESTÕES DE
NUTRIÇÃO; ACONSELHAMENTO NO DOMÍNIO DA
NUTRIÇÃO; CONSULTORIA EM NUTRIÇÃO E
DIETÉTICA; SERVIÇOS DE CONSULTADORIA
RELACIONADOS COM NUTRIÇÃO;
CONSULTADORIA E ASSESSORIA DE NUTRIÇÃO
ALIMENTAR.

(591)
(540)

MÉTODO TRANSFORMAÇÃO PARA A VIDA

(210) **726711** MNA
(220) 2024.06.06
(300)
(730) ES **AGUSTIN BLAZQUEZ COSTA DE SOUSA
DE MACEDO**
(511) 39 SERVIÇOS DE TRANSPORTE EM VEÍCULOS
AUTOMÓVEIS; AGENTES DE ORGANIZAÇÃO DE
VIAGENS.

(591)
(540)

GREEN MILE LUXURY CHAUFFEURS

(210) **726713** MNA
(220) 2024.06.06
(300)
(730) PT **EDUARDO FERREIRA DE PINHO**
(511) 20 OBRAS DE ARTE E DECORAÇÕES, INCLUINDO
ESCULTURAS, FEITAS SOBRETUDO DE MADEIRA,
PALHA, OSSO, CONCHA, CERA, RESINA, PLÁSTICO
OU GESSO, OU DE SEUS SUBSTITUTOS;
EXPOSITORES, SUPORTES E SINALIZAÇÃO, NÃO
METÁLICOS; CASAS E CAMAS PARA ANIMAIS;
ESCADAS E DEGRAUS MÓVEIS, NÃO METÁLICOS;
ACABAMENTOS PARA MÓVEIS, EM MATÉRIAS
PLÁSTICAS; ACESSÓRIOS (NÃO-METÁLICOS) PARA
GUARDA-LOIÇAS; ACESSÓRIOS DE EXPOSIÇÃO
METÁLICOS [MOBILIÁRIO]; ACESSÓRIOS DE
MOBÍLIA, NÃO METÁLICOS; ACESSÓRIOS DE
PAREDE [MOBILIÁRIO]; ACESSÓRIOS NÃO
METÁLICOS PARA ARMÁRIOS; ACESSÓRIOS PARA
ARMÁRIOS (NÃO-METÁLICOS); ACESSÓRIOS PARA
INTERIORES DE GUARDA-ROUPAS; ACESSÓRIOS
PARA MOBILIÁRIO, NÃO METÁLICOS;
ACESSÓRIOS PARA TRINCOS, NÃO METÁLICOS;
ALMOFADAS DE CADEIRAS.
35 SERVIÇOS DE PUBLICIDADE, DE MARKETING E DE
PROMOÇÃO; SERVIÇOS DE PUBLICIDADE, DE
MARKETING E PROMOCIONAIS; SERVIÇOS DE
PUBLICIDADE, DE PROMOÇÃO E DE MARKETING;
SERVIÇOS DE ASSISTÊNCIA, GESTÃO E
ADMINISTRAÇÃO DE NEGÓCIOS;
ADMINISTRAÇÃO DE VENDAS; AGÊNCIAS DE
IMPORTAÇÃO-EXPORTAÇÃO; AQUISIÇÃO DE
CONTRATOS DE COMPRA E VENDA DE PRODUTOS
E SERVIÇOS; AQUISIÇÃO DE CONTRATOS PARA
OUTROS PARA A VENDA DE PRODUTOS;
ADMINISTRAÇÃO COMERCIAL DA CONCESSÃO DE
LICENÇAS DE PRODUTOS E SERVIÇOS DE
TERCEIROS; ADMINISTRAÇÃO COMERCIAL DO
LICENCIAMENTO DE PRODUTOS E SERVIÇOS PARA
TERCEIROS; ADMINISTRAÇÃO COMERCIAL DO
LICENCIAMENTO DE PRODUTOS E SERVIÇOS PARA
TERCEIROS [SERVIÇOS DE].
36 SERVIÇOS IMOBILIÁRIOS.

37 EDIFICAÇÃO, CONSTRUÇÃO E DEMOLIÇÃO; APARELHOS DE INSTALAÇÃO, CONSERVAÇÃO E REPARAÇÃO DE ESCRITÓRIO.

(591)
(540)

WOOD7

(210) **726714** MNA

(220) 2024.06.06

(300)

(730) **PT OLIVIA MARIA MORAIS PIMENTEL**

(511) 35 MARKETING DIGITAL.

41 CURSOS DE DESENVOLVIMENTO PESSOAL; FORMAÇÃO EM DESENVOLVIMENTO PESSOAL; SERVIÇOS EDUCATIVOS RELACIONADOS COM O DESENVOLVIMENTO ESPIRITUAL; SERVIÇOS DE ENSINO À DISTÂNCIA VIA ONLINE.

45 APOIO EMOCIONAL A PACIENTES COM CANCRO E SUAS FAMÍLIAS ATRAVÉS DE FÓRUMS INTERATIVOS ONLINE.

(591)

(540)

HIGH PERFORMANCE ACHIEVERS - MÉTODO OP9

(210) **726722** MNA

(220) 2024.06.03

(300)

(730) **PT AUDIOSYNC, UNIPessoal, LDA.**

(511) 41 ORGANIZAÇÃO E REALIZAÇÃO DE EVENTOS DE ENTRETENIMENTO.

(591) #70BF59; #FDD400; #019BD9; #F189B7; #FCBC52

(540)



(531) 26.4.3 ; 26.4.9 ; 26.11.13 ; 27.5.4 ; 27.5.9 ; 27.5.25 ; 29.1.15

MASSAGEM INCORPORADAS; APARELHOS ELÉTRICOS DE MASSAGEM PARA USO DOMÉSTICO; APARELHOS ELÉTRICOS DE MASSAGEM PARA USO PESSOAL; APARELHOS ELÉTRICOS DE MASSAGEM ESTÉTICA PARA FINS DOMÉSTICOS; APARELHOS TERAPÊUTICOS GALVÂNICOS; APARELHOS TERAPÊUTICOS PARA TONIFICAÇÃO CORPORAL; APARELHOS TERAPÊUTICOS DE AR QUENTE; APARELHOS PARA A TONIFICAÇÃO TERAPÊUTICA DOS MÚSCULOS; APARELHOS PARA A ESTIMULAÇÃO TERAPÊUTICA DE MÚSCULOS; APARELHOS PARA A ESTIMULAÇÃO TERAPÊUTICA DO CORPO; APARELHOS DE EXERCÍCIO FÍSICO PARA USO TERAPÊUTICO; APARELHOS DE MICRODERMOABRASÃO PARA FINS MÉDICOS OU TERAPÊUTICOS; APARELHOS MÉDICOS DE REFRIGERAÇÃO PARA USO EM HIPOTERMIA TERAPÊUTICA; APARELHOS DE EXERCÍCIO CONTROLADOS POR COMPUTADOR PARA USO TERAPÊUTICO; APARELHOS DE TREINO CONTROLADOS POR COMPUTADOR PARA USO TERAPÊUTICO; APARELHOS PARA TRATAMENTOS DE FISIOTERAPIA; APARELHOS PARA O TRATAMENTO TÉRMICO; APARELHOS PARA O TRATAMENTO DA CELULITE; APARELHOS PARA O TRATAMENTO DO LINFEDEMA; APARELHOS MÉDICOS PARA TRATAMENTO DA HIPERIDROSE; APARELHOS PARA O TRATAMENTO DA ACNE; APARELHOS DE TRATAMENTO MAGNÉTICO PARA USO MÉDICO; APARELHO DE ESTIMULAÇÃO ELÉTRICA PARA USO EM TRATAMENTOS TERAPÊUTICOS.

41 FORMAÇÃO; ENSINO [FORMAÇÃO]; COACHING [FORMAÇÃO]; FORMAÇÃO PRÁTICA; FORMAÇÃO EMPRESARIAL; FORMAÇÃO CONTÍNUA; FORMAÇÃO PROFISSIONAL; WORKSHOPS DE FORMAÇÃO; CURSOS DE FORMAÇÃO; FORMAÇÃO DE ADULTOS; AÇÕES DE FORMAÇÃO; CONSULTADORIA EM FORMAÇÃO; FORMAÇÃO PRÁTICA [DEMONSTRAÇÃO]; FORMAÇÃO EM DESENVOLVIMENTO PESSOAL; ACOMPANHAMENTO TÉCNICO PESSOAL (FORMAÇÃO); ORGANIZAÇÃO DE FORMAÇÃO COMERCIAL; DISPONIBILIZAÇÃO DE FORMAÇÃO ONLINE; SERVIÇOS DE FORMAÇÃO PROFISSIONAL; FORMAÇÃO EM TÉCNICAS PROFISSIONAIS; ENSINO DE TÉCNICAS DE BELEZA; SERVIÇOS EDUCATIVOS RELACIONADOS COM TERAPIAS DE BELEZA; INSTRUÇÃO DE TERAPIA POR CONTACTO CORPORAL; SERVIÇOS DE EDUCAÇÃO NO DOMÍNIO DOS TRATAMENTOS TERAPÊUTICOS.

44 ALUGUER DE APARELHOS DE MASSAGEM ESTÉTICA; ALUGUER DE APARELHOS DE MASSAGEM PARA USO MÉDICO; TERAPIA POR VENTOSAS; TERAPIA POR ONDAS DE CHOQUE; SERVIÇOS DE TERAPIA POR VENTOSAS; TERAPIA POR CONTACTO CORPORAL ENVOLVENDO VÁRIAS TÉCNICAS (TOQUE, MOVIMENTO, E MANIPULAÇÃO); SERVIÇOS DE CRIOTERAPIA; SERVIÇOS DE TRATAMENTOS DE EMAGRECIMENTO; SERVIÇOS MÉDICOS DE TRATAMENTOS DA PELE; SERVIÇOS DE TRATAMENTOS MÉDICOS PRESTADOS POR SPAS; SERVIÇOS DE ACONSELHAMENTO RELACIONADOS COM TRATAMENTOS DE BELEZA; SERVIÇOS DE TRATAMENTOS DE BELEZA PARA O ROSTO; SERVIÇOS DE TRATAMENTOS DE BELEZA, ESPECIALMENTE PARA PESTANAS; SERVIÇOS DE TRATAMENTOS COSMÉTICOS CORPORAIS, FACIAIS E CAPILARES; SERVIÇOS DE AVALIAÇÃO MÉDICA PARA DOENTES A RECEBEREM TRATAMENTOS DE REABILITAÇÃO, PARA FINS DE ORIENTAÇÃO DO TRATAMENTO E AVALIAÇÃO DA SUA EFICÁCIA; TRATAMENTOS TERAPÊUTICOS PARA O CORPO; TRATAMENTOS TERAPÊUTICOS PARA O ROSTO; SERVIÇOS TERAPÊUTICOS PERSONALIZADOS

(210) **726741** MNA

(220) 2024.06.06

(300)

(730) **PT PEDRO CRUZ AMORIM**

(511) 10 APARELHOS DE MASSAGEM; APARELHOS DE MASSAGEM NÃO ELÉTRICOS; APARELHOS ELÉTRICOS DE MASSAGEM ESTÉTICA; CADEIRAS DE MASSAGEM COM APARELHOS DE MASSAGEM INCORPORADOS; APARELHOS DE MASSAGEM DE CALOR INTENSO; APARELHOS DE MASSAGEM [PARA USO MÉDICO]; APARELHOS DE MASSAGEM PARA USO PESSOAL; APARELHOS DE MASSAGEM PARA OS OLHOS; APARELHOS DE MASSAGEM, ELÉTRICOS OU NÃO ELÉTRICOS; APARELHOS TERAPÊUTICOS COM INSTALAÇÕES DE

RELACIONADOS COM A REMOÇÃO DE CELULITE; CONSULTORIA EM CUIDADOS CORPORAIS E DE BELEZA; CONSULTORIA VIA INTERNET EM CUIDADOS CORPORAIS E DE BELEZA; SERVIÇOS PRESTADOS POR SALÕES DE CABELEIREIRO E POR INSTITUTOS DE BELEZA; SERVIÇOS PARA CUIDADOS DO ROSTO; SERVIÇOS PARA OS CUIDADOS DOS PÉS; SERVIÇOS PARA OS CUIDADOS DA PELE; SERVIÇOS DE CUIDADOS PÓS-NATAIS PARA MULHERES; SERVIÇOS DE CUIDADOS ESTÉTICOS PARA O CORPO; SERVIÇOS COSMÉTICOS PARA OS CUIDADOS DO CORPO; SERVIÇOS DE CUIDADOS DE SAÚDE PARA PESSOAS; SERVIÇOS PARA CUIDADOS DE HIGIENE PESSOAL E DE BELEZA PARA PESSOAS; SERVIÇOS DE HIGIENE E CUIDADOS DE BELEZA PARA PESSOAS; SERVIÇOS DE CUIDADOS COSMÉTICOS PARA O CORPO PRESTADOS POR SPAS DE SAÚDE; SERVIÇOS DE TERAPIAS DE BELEZA; SERVIÇOS DE SALÕES DE EMAGRECIMENTO; SERVIÇOS DE SALÕES DE BELEZA; SERVIÇOS DE SALÕES DE CABELEIREIRO; SERVIÇOS DE CONSULTORIA EM COSMÉTICOS.

(591)
(540)

METODO PEDRO AMORIM

(210) **726742** MNA
(220) 2024.06.06
(300)
(730) PT ANTÓNIO JOSÉ GUERREIRO MARQUES RIBEIRO
(511) 33 BEBIDAS ALCOÓLICAS EXCETO CERVEJA; PREPARAÇÕES ALCOÓLICAS PARA FAZER BEBIDAS.
(591)
(540)

NAKONA

(210) **726747** MNA
(220) 2024.06.06
(300)
(730) PT ANA SOFIA DE FARIA VILA NOVA RAMALHO
(511) 41 ORGANIZAÇÃO DE EVENTOS RECREATIVOS.
(591)
(540)

DO IT WITH STRANGERS

(210) **726748** MNA
(220) 2024.06.06
(300)
(730) PT TERESA CRISTINA COSTA LEMOS
(511) 14 COLARES [BIJUTARIA].
(591)

(540)

B-U-T JEWELLRY

(210) **726750** MNA
(220) 2024.06.06
(300)
(730) PT DULCE MARIA MARTINS DO NASCIMENTO
(511) 45 SERVIÇOS JURÍDICOS.
(591)
(540)

EUROPANOW

(210) **726751** MNA
(220) 2024.06.06
(300)
(730) PT RITA MARTA E ASSOCIADOS - SERVIÇOS DE PSICOLOGIA E PSICANÁLISE, LDA.
(511) 44 SERVIÇOS DE CUIDADOS DE SAÚDE PARA PESSOAS; SERVIÇOS DE SAÚDE MENTAL.
(591)
(540)

MENSANA - MENTAL HEALTH

(210) **726761** MNA
(220) 2024.06.06
(300)
(730) PT SARA CRISTINA DA ROCHA PEREIRA SANTOS
(511) 44 SERVIÇOS DE CUIDADOS DE SAÚDE PARA PESSOAS; SERVIÇOS DE HIGIENE E CUIDADOS DE BELEZA PARA PESSOAS; MASSAGENS E MASSAGENS TERAPÊUTICAS SHIATSU; ACUPUNTURA.
(591)
(540)

PERSANTY

(210) **726762** MNA
(220) 2024.06.06
(300)
(730) AO JANDIRA SAMPAIO NGOLA DIAS
(511) 25 VESTUÁRIO.
(591)
(540)

JN SHOP BEAUTY

(210) **726766** MNA
 (220) 2024.06.07
 (300)
 (730) PT **RODRIGUES LOPES DE AMARAL, R. PAULO**
 (511) 35 SERVIÇOS DE PUBLICIDADE, DE MARKETING E DE PROMOÇÃO.
 (591)
 (540)

ECO LABEL

(210) **726767** MNA
 (220) 2024.06.07
 (300)
 (730) PT **INÊS CARVALHO PINHAL**
 (511) 25 VESTUÁRIO.
 (591)
 (540)

EMERGENTE

(210) **726769** MNA
 (220) 2024.06.07
 (300)
 (730) PT **AUTOMECÂNICA DA CONFRARIA, S.A.**
 (511) 35 SERVIÇOS DE VENDA POR GROSSO RELATIVOS A PEÇAS DE AUTOMÓVEIS; SERVIÇOS DEVENDA A RETALHO RELATIVOS A PEÇAS DE AUTOMÓVEIS..
 39 ARMAZENAMENTO DE PEÇAS PARA VEÍCULOS AUTOMÓVEIS..
 (591)
 (540)

AMPARTS

(210) **726773** MNA
 (220) 2024.06.07
 (300)
 (730) PT **KATIA CARDOSO MARANTE**
 (511) 41 FORNECIMENTO DE CURSOS EDUCATIVOS; CURSOS DE FORMAÇÃO; DIREÇÃO DE CURSOS [FORMAÇÃO]; CURSOS DE AUTOCONSCIENCIALIZAÇÃO [FORMAÇÃO]; PRESTAÇÃO DE CURSOS DE FORMAÇÃO; FORNECIMENTO DE CURSOS DE FORMAÇÃO; DIREÇÃO DE CURSOS DE FORMAÇÃO; ORGANIZAÇÃO DE CURSOS DE FORMAÇÃO; PRESTAÇÃO DE CURSOS DE FORMAÇÃO PROFISSIONAL; ACREDITAÇÃO [CERTIFICAÇÃO] DE SUCESSO ESCOLAR; ACREDITAÇÃO DE SERVIÇOS EDUCACIONAIS; ADMINISTRAÇÃO

[ORGANIZAÇÃO] DE ATIVIDADES CULTURAIS; ADMINISTRAÇÃO [ORGANIZAÇÃO] DE SERVIÇOS DE ENTRETENIMENTO; ATIVIDADES DESPORTIVAS E CULTURAIS; ATIVIDADES DE DIVERSÃO, DESPORTIVAS E CULTURAIS; ATIVIDADES CULTURAIS; CENTROS DE DIVERSÃO; BIBLIOTECAS DE EMPRÉSTIMO; BIBLIOTECAS DE EMPRÉSTIMO DE LIVROS; DISPONIBILIZAÇÃO DE ÁREAS RECREATIVAS SOB A FORMA DE ZONAS DE JOGOS PARA CRIANÇAS; CONVÍVIOS (ENTRETENIMENTOS) EMPRESARIAIS; CONTRATAÇÃO DE ARTISTAS PARA EVENTOS [SERVIÇOS DE PROMOTOR]; CONSULTADORIA EM MATÉRIA DE PLANEAMENTO DE FESTAS; DISPONIBILIZAÇÃO DE INFORMAÇÃO SOBRE ENTRETENIMENTO E ATIVIDADES RECREATIVAS ATRAVÉS DA INTERNET; DIVERTIMENTO, ATIVIDADES DESPORTIVAS E CULTURAIS; DIVERTIMENTO INTERATIVO; DIVERTIMENTO FORNECIDO ATRAVÉS DE SISTEMAS DE VIDEOTEXTO; DIVERTIMENTO; EMPRÉSTIMO DE LIVROS; EDUCAÇÃO E FORMAÇÃO; ENTREVISTA A PERSONALIDADES CONTEMPORÂNEAS PARA FINS DE ENTRETENIMENTO; ESPETÁCULOS ITINERANTES, SENDO SERVIÇOS DE ENTRETENIMENTO; EXIBIÇÃO DE PROGRAMAS DE ENTRETENIMENTO PRÉ-GRAVADO; FORMAÇÃO EM ENTRETENIMENTO PARA CRIANÇAS; FORNECIMENTO DE ATIVIDADES CULTURAIS; FORNECIMENTO DE ATIVIDADES RECREATIVAS; FORNECIMENTO DE ENTRETENIMENTO ATRAVÉS DA INTERNET; FORNECIMENTO DE ENTRETENIMENTO ON-LINE; FORNECIMENTO DE IMAGENS ON-LINE, NÃO DESCARREGÁVEIS; FORNECIMENTO DE INFORMAÇÕES RELACIONADAS COM ENTRETENIMENTO; FORNECIMENTO DE INFORMAÇÕES RELACIONADAS COM FILMES; FORNECIMENTO DE INFORMAÇÕES SOBRE ATIVIDADES CULTURAIS; FORNECIMENTO DE INFORMAÇÕES RELACIONADAS COM ENTRETENIMENTO ON-LINE, A PARTIR DE UMA BASE DE DADOS INFORMÁTICA DA INTERNET; FORNECIMENTO DE MEIOS DE ÁUDIO E/OU VISUAIS ATRAVÉS DE REDES DE COMUNICAÇÃO; FORNECIMENTO DE RECENSÕES DE LIVROS ON-LINE; FORNECIMENTO DE SERVIÇOS DE DIVERTIMENTO PARA CRIANÇAS; FORNECIMENTO DE SERVIÇOS DE ENTRETENIMENTO ATRAVÉS DE PODCAST; FORNECIMENTO DE SERVIÇOS DE ENTRETENIMENTO ATRAVÉS DE PUBLICAÇÕES; FOTOGRAFÍAS (REPORTAGENS -); INFORMAÇÃO NA ÁREA DO ENTRETENIMENTO; INFORMAÇÃO RELACIONADA COM ENTRETENIMENTO FORNECIDA ON-LINE A PARTIR DE UMA BASE DE DADOS INFORMÁTICA OU DA INTERNET; INFORMAÇÃO SOBRE ENTRETENIMENTO; INFORMAÇÕES NA ÁREA DO ENTRETENIMENTO; INFORMAÇÕES RELACIONADAS COM ATIVIDADES CULTURAIS; INFORMAÇÕES RELACIONADAS COM ENTRETENIMENTO; INFORMAÇÕES SOBRE ENTRETENIMENTO; OPERAÇÃO DE BIBLIOTECAS DE EMPRÉSTIMO; ORGANIZAÇÃO DA PARTICIPAÇÃO DE ESTUDANTES EM ATIVIDADES RECREATIVAS; ORGANIZAÇÃO DE APRESENTAÇÕES PARA FINS CULTURAIS; ORGANIZAÇÃO DE APRESENTAÇÕES PARA FINS DE DIVERTIMENTO; ORGANIZAÇÃO DE ATIVIDADES RECREATIVAS; ORGANIZAÇÃO DE CONFERÊNCIAS, EXPOSIÇÕES E COMPETIÇÕES; ORGANIZAÇÃO DE ENTRETENIMENTO; ORGANIZAÇÃO DE ESPETÁCULOS DE ENTRETENIMENTO; ORGANIZAÇÃO DE ESPETÁCULOS; ORGANIZAÇÃO DE ESPETÁCULOS CULTURAIS; ORGANIZAÇÃO DE ESPETÁCULOS EM PALCO; ORGANIZAÇÃO DE ESPETÁCULOS PARA FINS DE ENTRETENIMENTO; ORGANIZAÇÃO DE EVENTOS COM FINS CULTURAIS, RECREATIVOS E

DESPORTIVOS; ORGANIZAÇÃO DE EVENTOS CULTURAIS LOCAIS; ORGANIZAÇÃO DE EVENTOS DE DANÇA; ORGANIZAÇÃO DE EVENTOS DE ENTRETENIMENTO; ORGANIZAÇÃO DE EVENTOS DE ENTRETENIMENTO E CULTURAIS; ORGANIZAÇÃO DE EVENTOS MUSICAIS; ORGANIZAÇÃO DE EVENTOS PARA FINS CULTURAIS; ORGANIZAÇÃO DE EVENTOS PARA FINS RECREATIVOS; ORGANIZAÇÃO DE EVENTOS RECREATIVOS; ORGANIZAÇÃO DE FESTAS; ORGANIZAÇÃO DE FESTAS [DIVERTIMENTO]; ORGANIZAÇÃO DE FESTAS PARA FINS CULTURAIS; ORGANIZAÇÃO DE FESTAS PARA FINS DE ENTRETENIMENTO; ORGANIZAÇÃO DE FESTAS PARA FINS EDUCACIONAIS; ORGANIZAÇÃO DE FESTAS PARA FINS RECREATIVOS; ORGANIZAÇÃO DE FESTIVALS; ORGANIZAÇÃO DE GALAS; ORGANIZAÇÃO DE JOGOS COM PARTICIPAÇÃO DE PÚBLICO; ORGANIZAÇÃO DE FESTIVALS PARA FINS CULTURAIS; ORGANIZAÇÃO DE FESTIVALS PARA FINS DE DIVERTIMENTO; ORGANIZAÇÃO DE FESTIVALS PARA FINS RECREATIVOS; ORGANIZAÇÃO DE PASSEIOS PARA DIVERTIMENTO; ORGANIZAÇÃO DE SERVIÇOS DE DIVERTIMENTO; ORGANIZAÇÃO DE WEBINARS (SEMINÁRIOS ONLINE); ORGANIZAÇÃO E APRESENTAÇÃO DE ESPECTÁCULOS; ORGANIZAÇÃO E DIREÇÃO DE EXPOSIÇÕES PARA FINS DE ENTRETENIMENTO; ORGANIZAÇÃO E REALIZAÇÃO DE ATIVIDADES CULTURAIS; ORGANIZAÇÃO E REALIZAÇÃO DE ATIVIDADES DE ENTRETENIMENTO; ORGANIZAÇÃO E REALIZAÇÃO DE EVENTOS DE ENTRETENIMENTO; ORGANIZAÇÃO E REALIZAÇÃO DE EVENTOS DE ENTRETENIMENTO PARA FINS DE CARIDADE; ORGANIZAÇÃO E REALIZAÇÃO DE FEIRAS COM FINS CULTURAIS OU EDUCATIVOS; ORGANIZAÇÃO E REALIZAÇÃO DE FESTAS [ENTRETENIMENTO]; PLANEAMENTO DE ESPETÁCULOS; PLANEAMENTO DE FESTAS; PLANEAMENTO DE FESTAS [DIVERTIMENTO]; PLANEAMENTO DE FESTAS [ENTRETENIMENTO]; PREPARAÇÃO DE TEXTOS PARA PUBLICAÇÃO; PREPARAÇÃO DE PROGRAMAS NOTICIOSOS PARA DIFUSÃO; PRESTAÇÃO DE INFORMAÇÕES SOBRE ATIVIDADES RECREATIVAS; PRESTAÇÃO DE INFORMAÇÃO SOBRE ENTRETENIMENTO E EVENTOS RECREATIVOS ATRAVÉS DE REDES ONLINE E INTERNET; PRESTAÇÃO DE INFORMAÇÃO RELACIONADA COM LIVROS; PRESTAÇÃO DE INFORMAÇÕES RELACIONADAS COM PROGRAMAS DE TELEVISÃO; PRESTAÇÃO DE INFORMAÇÕES SOBRE ENTRETENIMENTO; PRESTAÇÃO DE INFORMAÇÕES SOBRE ENTRETENIMENTO ATRAVÉS DE REDES INFORMÁTICAS; PRODUÇÃO DE ÁUDIO, VÍDEO E MULTIMÉDIA, E FOTOGRAFIA; PRODUÇÃO DE DOCUMENTÁRIOS; REALIZAÇÃO DE ATIVIDADES CULTURAIS; REALIZAÇÃO DE ATIVIDADES DE ENTRETENIMENTO; REALIZAÇÃO DE CERIMÓNIAS PARA FINS DE ENTRETENIMENTO; REALIZAÇÃO DE EVENTOS CULTURAIS; REPORTAGENS FOTOGRÁFICAS; SERVIÇOS DE BIBLIOTECAS DE EMPRÉSTIMO; SERVIÇOS DE DIVERTIMENTO, EDUCAÇÃO E FORMAÇÃO; SERVIÇOS DE EDUCAÇÃO E FORMAÇÃO; SERVIÇOS DE DIVERTIMENTO PARA CRIANÇAS; SERVIÇOS DE ENTRETENIMENTO; SERVIÇOS DE ENTRETENIMENTO ON-LINE; SERVIÇOS DE ENTRETENIMENTO PARA CRIANÇAS; SERVIÇOS DE ENTRETENIMENTO POR VÍDEO; SERVIÇOS DE ENTRETENIMENTO SOB A FORMA DE PARTILHA DE GRAVAÇÕES DE ÁUDIO E DE VÍDEO; SERVIÇOS DE ESCOLAS [EDUCAÇÃO]; SERVIÇOS DE FORMAÇÃO E EDUCAÇÃO; SERVIÇOS DE FORMAÇÃO E ENSINO; SERVIÇOS DE INFORMAÇÕES RELACIONADAS COM DIVERTIMENTO; SERVIÇOS DE INFORMAÇÕES

SOBRE ATIVIDADES DE DIVERSÃO; WORKSHOPS PARA FINS CULTURAIS; WORKSHOPS PARA FINS RECREATIVOS.

(591)
(540)

SUPERAÇÃO DE MÃE

(210) **726774** MNA
(220) 2024.06.07
(300)
(730) **PT MUNDIAG - COMÉRCIO GERAL, IMPORTAÇÃO E EXPORTAÇÃO, LDA**
(511) 33 BEBIDAS ALCOÓLICAS (EXCLUINDO CERVEJA).
(591)
(540)

VAL VIRA

(210) **726778** MNA
(220) 2024.06.07
(300)
(730) **PT M. LUPI II, LDA**
(511) 35 MARKETING IMOBILIÁRIO.
(591)
(540)

LEGACY LUPI 30

(210) **726779** MNA
(220) 2024.06.07
(300)
(730) **PT MUNDIAG - COMÉRCIO GERAL, IMPORTAÇÃO E EXPORTAÇÃO, LDA**
(511) 33 BEBIDAS ALCOÓLICAS (EXCLUINDO CERVEJA).
(591)
(540)

TALHÃO DE BARRINHOS

(210) **726780** MNA
(220) 2024.06.07
(300)
(730) **PT JOANA MARIA CORREIA DE SAMPAIO MELO**
(511) 16 PUBLICAÇÕES PERIÓDICAS IMPRESSAS.
35 PUBLICIDADE.
41 FOTOGRAFIA; PRODUÇÃO DE EVENTOS DESPORTIVOS; ORGANIZAÇÃO E REALIZAÇÃO DE ATIVIDADES CULTURAIS; ATIVIDADES DESPORTIVAS E CULTURAIS.
42 DESIGN GRÁFICO.

(591)
(540)**BETESGA**

COMERCIAIS; SERVIÇOS DE TRANSPORTE POR TERRA; SERVIÇOS DE TRANSPORTE DE CARGAS; SERVIÇOS DE TRANSPORTES POR ESTRADA; SERVIÇOS DE LOGÍSTICA RELACIONADOS COM TRANSPORTE; SERVIÇOS DE TRANSPORTE EM VEÍCULOS AUTOMÓVEIS; SERVIÇOS DE TRANSPORTE RODOVIÁRIO DE MERCADORIAS.

(591)
(540)(210) **726783** MNA
(220) 2024.06.07
(300)(730) **PT AUTOMECÂNICA DA CONFRARIA, S.A.**
(511) 39 TRANSPORTE DE PESSOAS POR TERRA; TRANSPORTE DE PESSOAS POR VIA TERRESTRE; SERVIÇOS DE TRANSPORTE RODOVIÁRIO DE PESSOAS; TRANSPORTE DE PESSOAS E MERCADORIAS POR TERRA, AR E ÁGUA.(591)
(540)**AMMOBILITY****AMLOGISTICS**(210) **726785** MNA
(220) 2024.06.07
(300)(730) **PT CARLA SOFIA DA SILVA MIRANDA**
(511) 42 DESIGN DE PRODUTOS; DESIGN DE NOVOS PRODUTOS; DESENVOLVIMENTO DE NOVOS PRODUTOS.(591)
(540)**LS - CREATIVE DESIGN**(210) **726793** MNA
(220) 2024.06.07
(300)(730) **PT MÁRCIO ANDRÉ DA ROCHA RIBEIRO**
(511) 41 SERVIÇOS DE EDUCAÇÃO, ENTRETENIMENTO E DESPORTO.(591)
(540)**PARTE PEDRA XTREM 4X4
PORTUGAL O AMIGUINHOS DO
AÇO**(210) **726786** MNA
(220) 2024.06.07
(300)(730) **PT DEFINITELY GORGEOUS - LDA**
(511) 35 MARKETING IMOBILIÁRIO.(591)
(540)**LEGACY ROYAL VILLAS**(210) **726795** MNA
(220) 2024.06.07
(300)(730) **PT JOSÉ JOÃO FARIA DOS SANTOS**
(511) 40 SERVIÇOS DE IMPRESSÃO EM 3D; IMPRESSÃO 3D PERSONALIZADA PARA TERCEIROS.
42 FORNECIMENTO DE FICHEIROS MODELO PARA IMPRESSÃO 3D; CONCEÇÃO DE MODELOS 3D PARA IMPRESSÃO EM 3D; DESIGN DE MOBILIÁRIO.(591)
(540)**OVERLAB**(210) **726790** MNA
(220) 2024.06.07
(300)(730) **PT AUTOMECÂNICA DA CONFRARIA, S.A.**
(511) 39 SERVIÇOS DE TRANSPORTE RODOVIÁRIO; SERVIÇOS PARA TRANSPORTE DE BAGAGEM; ORGANIZAÇÃO DE SERVIÇOS DE TRANSPORTE; MEDIAÇÃO DE SERVIÇOS DE TRANSPORTE; SERVIÇOS DE TRANSPORTE DE MERCADORIAS; SERVIÇOS PARA ORGANIZAÇÃO DE TRANSPORTE; SERVIÇOS DE TRANSPORTE DE VEÍCULOS; SERVIÇOS DE TRANSPORTE (MUDANÇAS)(210) **726806** MNA
(220) 2024.06.07
(300)(730) **AO MANUEL JOÃO LANGA**
(511) 25 CALÇADO.(591)
(540)**MANUEL LANGA**

(210) **726812** MNA (591)
 (220) 2024.06.07 (540)
 (300)
 (730) PT **DIANA ISABEL FIALHO BARROS DA CRUZ**
PT HUGO FILIPE FERREIRA CAIRES NUNES
 (511) 39 RESERVA DE LUGARES DE ESTACIONAMENTO.
 (591)
 (540)

PARKAQUI

(210) **726887** MNA
 (220) 2024.06.03
 (300)
 (730) PT **CAROLINE CUNTO DE MELO CORDEIRO**
 (511) 44 SERVIÇOS DE ESTÉTICA; SERVIÇOS DE HIGIENE E CUIDADOS DE BELEZA PARA PESSOAS.
 (591) ROSA; ROSA ESCURO; ROSA CLARO
 (540)



(531) 26.11.13 ; 27.5.9 ; 27.5.11 ; 27.5.25

(210) **726890** MNA
 (220) 2024.06.07
 (300)
 (730) PT **INTERCAMPUS-RECOLHA, TRATAMENTO E DISTRIBUIÇÃO DE INFORMAÇÃO, S.A.**

(511) 35 ESTUDOS DE MERCADO; ESTUDOS DE MERCADO E ANÁLISE DE ESTUDOS DE MERCADO; ANÁLISES DE ESTUDOS DE MERCADO; RELATÓRIOS E ESTUDOS DE MERCADO; PREPARAÇÃO DE ESTUDOS DE MERCADO; ELABORAÇÃO DE ESTUDOS DE MERCADO; CONSULTORIA EM ESTUDOS DE MERCADO; ESTUDOS DE ANÁLISE DE MERCADOS; ESTUDOS DE MERCADO REALIZADOS POR TELEFONE; ESTUDOS DE MERCADO RELATIVOS A PREÇOS; PESQUISAS DE MERCADO E ESTUDOS DE MARKETING; FORNECIMENTO DE ESTATÍSTICAS DE ESTUDOS DE MERCADO; ESTUDOS DE SONDAgens DE OPINIÃO DE MERCADO; ELABORAÇÃO DE RELATÓRIOS E ESTUDOS DE MERCADO; RECOLHA DE INFORMAÇÃO RELACIONADA COM ESTUDOS DE MERCADO; REALIZAÇÃO DE ESTUDOS DE MERCADO ENVOLVENDO SONDAGENS DE OPINIÃO; PESQUISA [INVESTIGAÇÃO] DE MERCADO; SONDAGENS DE OPINIÃO; SONDAGENS DE OPINIÃO POLÍTICA; SONDAGENS DE OPINIÃO PÚBLICA; SONDAGENS DE OPINIÃO A EMPREGADOS; CONDUÇÃO DE SONDAGENS DE OPINIÃO PÚBLICA; REALIZAÇÃO DE SONDAGENS DE OPINIÃO PÚBLICA; ELABORAÇÃO DE SONDAGENS DE OPINIÃO PÚBLICA; FORNECIMENTO DE SERVIÇOS DE INFORMAÇÕES SOBRE MERCADOS.

CITY VOICE

(210) **726895** MNA
 (220) 2024.06.07
 (300)
 (730) PT **TVI - TELEVISÃO INDEPENDENTE, S.A.**
 (511) 41 CRIAÇÃO DE FORMATOS PARA PROGRAMAS DE TELEVISÃO; APRESENTAÇÃO DE PROGRAMAS DE TELEVISÃO; MONTAGEM DE PROGRAMAS DE TELEVISÃO; PREPARAÇÃO DE PROGRAMAS DE RÁDIO E DE TELEVISÃO; PREPARAÇÃO E PRODUÇÃO DE PROGRAMAS DE TELEVISÃO E DE RÁDIO; PRODUÇÃO DE ENTRETENIMENTO SOB A FORMA DE PROGRAMAS DE TELEVISÃO; PRODUÇÃO DE ESPETÁCULOS DE TELEVISÃO; PRODUÇÃO DE EVENTOS DESPORTIVOS PARA TELEVISÃO; PRODUÇÃO DE FILMES DE TELEVISÃO; PRODUÇÃO DE PROGRAMAS DE TELEVISÃO EDUCATIVOS; PRODUÇÃO DE PROGRAMAS DE ANIMAÇÃO PARA TELEVISÃO E TELEVISÃO POR CABO; PRODUÇÃO DE PROGRAMAS DE ENTRETENIMENTO EM TELEVISÃO; PRODUÇÃO DE PROGRAMAS DE RÁDIO, DE FILMES E DE PROGRAMAS DE TELEVISÃO; PRODUÇÃO DE PROGRAMAS DE TELEVISÃO; PRODUÇÕES DE TELEVISÃO; SERVIÇOS DE ESTÚDIO DE GRAVAÇÃO DE CINEMA, VÍDEO E TELEVISÃO; SERVIÇOS DE JORNALISMO; SERVIÇOS DE PROGRAMAÇÃO DE NOTÍCIAS PARA TRANSMISSÃO ATRAVÉS DA INTERNET; SERVIÇOS DE REPORTAGENS DE INFORMAÇÃO; PRODUÇÃO DE PODCASTS; CRIAÇÃO [ESCRITA] DE PODCASTS; FORNECIMENTO DE SERVIÇOS DE ENTRETENIMENTO ATRAVÉS DE PODCAST.

(591)
 (540)

VIZINHOS PARA SEMPRE

(210) **726898** MNA
 (220) 2024.06.07
 (300)
 (730) PT **VAN ZELLERS & CO. LDA. PT CHURCHILL GRAHAM, S.A.**
 (511) 33 BEBIDAS ALCOÓLICAS EXCETO CERVEJA; VINHOS.

(591)
 (540)

VINHO DE EMBARQUE NONNA

Concessões

Processo	Data do registo	Data do despacho	Nome do 1º requerente/titular	País resid.	Classes (Nice)	Observações
711428	2024.06.04	2024.06.04	HOST WISE, LDA	PT	36	
713117	2024.06.07	2024.06.07	LUIS PEDRO DA SILVA ABREU PEREIRA	PT	42	
715618	2024.06.20	2024.06.20	COSMOS - MEDIAÇÃO IMOBILIÁRIA, LDA	PT	36	
715966	2024.06.20	2024.06.20	MIGUEL JOÃO COELHO DA COSTA	PT	03 25 32 33	
715999	2024.06.20	2024.06.20	RODRIGO JOSÉ GONÇALVES DE JESUS	PT	39 43	
716309	2024.05.29	2024.05.29	MICHELE MENGUCCI	PT	44	
716472	2024.06.04	2024.06.04	GUSTAVO BARROS ROSEIRA	PT	32 33 35 43	
716498	2024.05.29	2024.05.29	PAULO ALVES & INÊS BASTOS, LDA	PT	35 39	
716528	2024.06.07	2024.06.07	VARIAÇÕES - ASSOCIAÇÃO DE COMÉRCIO E TURISMO LGBTI DE PORTUGAL	PT	16 35 36 41	
716931	2024.06.20	2024.06.20	VARANDAS MOURAS - MEDIAÇÃO IMOBILIÁRIA LDA	PT	35	
716963	2024.06.20	2024.06.20	LUÍS FILIPE ALBINO SILVA	PT	35	
717064	2024.06.20	2024.06.20	I.M.E. - IMÓVEIS E EMPRENDIMENTOS HOTELEIROS, S.A.	PT	43	RECUSA PARCIAL DO REGISTO: recusa parcial do registo para os serviços assinalados na classe 36. ^a , nos termos dos arts. 232.º, n.º 1, al. b); arts. 229.º n.º 2 e n.º 8; 237.º do cpi 2018.
717104	2024.06.19	2024.06.19	ARISO - SOCIEDADE AGRICOLA, LDA	PT	33	
717578	2024.06.20	2024.06.20	BOGAWINES - EXPLORAÇÃO AGRÍCOLA E VINÍCOLA, S.A.	PT	33	
717609	2024.06.19	2024.06.19	JOÃO MIGUEL RAPOSO GUIMARÃES	PT	01	
717763	2024.06.19	2024.06.19	DAYANY GABRIELA SILVA PINTO	PT	05 35	
717877	2024.06.20	2024.06.20	INNOVATE360 LDA	PT	35	RECUSA PARCIAL DO REGISTO: recusa parcial do registo para os serviços assinalados na classe 42. ^a , nos termos dos arts. 232.º, n.º 1, al. b); arts. 229.º n.º 2 e n.º 5; 237.º do cpi.
718041	2024.06.20	2024.06.20	ICON - SIC IMOBILIÁRIA FECHADA, S.A.	PT	36	
718092	2024.06.17	2024.06.17	PHD COMÉRCIO E DISTRIBUIÇÃO DE PRODUTOS ALIMENTÍCIOS LTDA	BR	33	
718181	2024.06.19	2024.06.19	FERNANDO PEDRO ARAÚJO FRANQUEIRA	PT	37	
718963	2024.06.20	2024.06.20	DOMINGOS MANUEL MARTINS TRUTA	PT	29 31 44	
718991	2024.06.19	2024.06.19	QUINTA DO RETIRO NOVO, UNIPESSOAL LDA	PT	33	
719009	2024.06.20	2024.06.20	EVELYNE BAPTISTA SANTOS	PT	25 35	

Processo	Data do registo	Data do despacho	Nome do 1º requerente/titular	País resid.	Classes (Nice)	Observações
719048	2024.06.20	2024.06.20	ANDREA CAROLINA MÉNDEZ CORDIDO	PT	36	
720126	2024.06.20	2024.06.20	TOPVILA - INVESTIMENTOS IMOBILIÁRIOS, LDA	PT	43	
720160	2024.06.19	2024.06.19	CASA JOSÉ LUÍS PEDRO, UNIPessoal, LDA	PT	33	
720749	2024.06.18	2024.06.18	CARINA DA GLÓRIA FERNANDES ANDRAZ	PT	25	
720876	2024.06.19	2024.06.19	ANA CAROLINA SOARES PEREIRA DA CRUZ	PT	42	
720971	2024.06.20	2024.06.20	GONÇALO DAVID STOCK RIBEIRO	PT	35 36 41	
720972	2024.06.20	2024.06.20	ASSOCIAÇÃO ESCOLA DAS EMOÇÕES	PT	41	
720975	2024.06.20	2024.06.20	RACITEJO - ALIMENTOS COMPOSTOS PARA ANIMAIS, LDA	PT	01 30 31	
720976	2024.06.20	2024.06.20	LETSTRADE, COMÉRCIO E SERVIÇOS, LDA. (ZONA FRANCA DA MADEIRA)	PT	33	
720978	2024.06.20	2024.06.20	LETSTRADE, COMÉRCIO E SERVIÇOS, LDA. (ZONA FRANCA DA MADEIRA)	PT	33	
721006	2024.06.20	2024.06.20	JOÃO PEDRO MARGAÇA MARQUES	PT	25	
721007	2024.06.20	2024.06.20	FREDERICK CROWTHER	PT	33	
721058	2024.06.20	2024.06.20	MUNICÍPIO DE MONTEMOR-O-NOVO	PT	39	
721059	2024.06.20	2024.06.20	MUNICÍPIO DE MONTEMOR-O-NOVO	PT	39	
721194	2024.06.20	2024.06.20	TECHNOLOGY GUILD, LDA	PT	09	
721249	2024.06.20	2024.06.20	FEURING LISSABON HOTELBETRIEBS- GMBH & CO. KG - SUCURSAL EM PORTUGAL	PT	43	
721291	2024.06.18	2024.06.18	MIGUEL JOSÉ GAMBÔA SOARES	PT	09 41	
721375	2024.06.20	2024.06.20	ADMIRO CARLOS QUARESMA QUARENTA	PT	41	
721381	2024.06.20	2024.06.20	STREET SHAKER UNIPessoal LDA	PT	41	
721382	2024.06.20	2024.06.20	TERESA MARTA SIRGADO COSTA DA FONSECA	PT	18	
721384	2024.06.20	2024.06.20	KL FORCE - GESTÃO DE NEGÓCIOS, LDA.	PT	35	
721436	2024.06.17	2024.06.17	MUNICÍPIO DE TÁBUA	PT	35 41	
721438	2024.06.20	2024.06.20	MUNICÍPIO DE TÁBUA	PT	35 41	
721439	2024.06.17	2024.06.17	TENDÊNCIA VERDE UNIPessoal LDA	PT	41 44	
721484	2024.06.20	2024.06.20	THE BOW TIE GUY RE, LDA	PT	36	
721491	2024.06.20	2024.06.20	JOANA PINTO MASCARENHAS REBELO DE ANDRADE DUARTE SILVA	PT	41	
721521	2024.06.20	2024.06.20	PRODYALCA - COMÉRCIO DE PRODUTOS QUÍMICOS LDA	PT	03	
721549	2024.06.20	2024.06.20	MARISCOS MAR SALGADO, UNIPessoal LDA	PT	31	
721562	2024.06.20	2024.06.20	RICARDO DA COSTA LOPES CORREIA	PT	25 41	
721570	2024.06.20	2024.06.20	GOMES DA SILVA - MEDIAÇÃO DE SEGUROS, LIMITADA	PT	36	
721573	2024.06.20	2024.06.20	CALVÁRIO & CORDEIRO - VIAGENS E TURISMO LDA	PT	35 39 43	
721574	2024.06.20	2024.06.20	MIKAEL DA VEIGA MONTEIRO	PT	25 41	
721583	2024.06.20	2024.06.20	PAULO JORGE SEIXAS CEBOLO	PT	36	
721584	2024.06.20	2024.06.20	HORIZON CASCADE LDA	PT	19	
721606	2024.06.20	2024.06.20	INSTITUTO POLITÉCNICO DA GUARDA	PT	41 42	
721617	2024.06.19	2024.06.19	ANTÓNIO LUIS OLIVEIRA FAMILY ESTATE LDA.	PT	33	
721621	2024.06.19	2024.06.19	FLEXIBLERECIPE LDA	PT	35 41	

Processo	Data do registo	Data do despacho	Nome do 1º requerente/titular	País resid.	Classes (Nice)	Observações
721625	2024.06.20	2024.06.20	RECOND - CLEANING SERVICE, UNIPessoal LDA.	PT	03	
721627	2024.06.20	2024.06.20	SUSANA LUÍSA DIAS DA SILVA WICHELS	PT	41	
721628	2024.06.20	2024.06.20	VERTICALPRODIGY, UNIPessoal LDA	PT	03 09 18 25 28 32 35 38 41	
721629	2024.06.20	2024.06.20	MONICA ALEXANDRA DA LUZ PACHECO FURLAN	PT	14	
721639	2024.06.19	2024.06.19	FAUSTO ISMAEL DA SILVA VALENTE	PT	44	
721673	2024.06.20	2024.06.20	JANUARY22, UNIPessoal LDA	PT	37	
721674	2024.06.20	2024.06.20	PADARIA E PASTELARIA FLOR DE AVEIRO LDA	PT	30	
721675	2024.06.20	2024.06.20	CARINA ALEXANDRA PINTO DE BRITO	PT	41 43	
721676	2024.06.20	2024.06.20	DAVID POSCH	PT	16 41	
721677	2024.06.20	2024.06.20	QDB - QUINTADABIAIA, LDA.	PT	33	
721678	2024.06.20	2024.06.20	HUGO PEREIRA DE MATOS	PT	41	
721768	2024.06.20	2024.06.20	ISABEL RODRIGUES SILVA, LDA.	PT	41	
721795	2024.06.20	2024.06.20	MEDIA CAPITAL DIGITAL, S.A.	PT	09 38 41	

Recusas

Processo	Data do pedido	Data da recusa	Nome do 1º requerente/titular	País resid.	Classes (Nice)	Observações
714411	2023.11.03	2024.06.19	RUI MIGUEL BAPTISTA REBELO	PT	36	arts. 232.º n.º 1 al. b) e 229.º n.º 5 do cpi
714935	2023.11.13	2024.05.29	TROCA POR TROCA UNIPESSOAL, LDA.	PT	36	nos termos da alínea b) e h), n.º 1, do artigo 232º; 238.º; e do n.º 3 do artigo 229.º, todos do cpi.
717493	2024.01.08	2024.06.20	CÁTIA SORAIA PEREIRA DA COSTA	PT	25	arts. 232.º n.º 1 al. b); 229.º n.º 8 do cpi
717582	2024.01.10	2024.06.19	SÓNIA ALEXANDRA RATO PEDROSO DOS SANTOS PEREIRA	PT	24	arts. 232.º n.º 1 al. b) e 229.º n.º 5 do cpi
718304	2024.01.22	2024.06.19	FERNANDO JOÃO DA CRUZ	PT	25	arts. 232.º n.º 1 al. b) e 229.º n.º 5 do cpi
718306	2024.01.22	2024.06.19	JOÃO SILVA BAPTISTA	PT	29 30	arts. 209.º n.º 1 al. c); 231.º n.º 1 al. c) e 229.º n.º 5 do cpi
718346	2024.01.22	2024.06.19	ESPIRAL D'AÇAFRÃO, LDA	PT	43	arts. 232.º n.º 1 al. b) e 229.º n.º 5 do cpi
718569	2024.01.25	2024.06.20	MANUEL TIAGO ALVES FARINHA NUNES	PT	41 44	arts. 209.º n.º 1 al. a); 231.º n.º 1 al. b) e 229.º n.º 5 do cpi
718649	2024.01.26	2024.06.19	REAL NATURE SIGNATURE LDA	PT	33	nos termos da alínea b) e h), n.º 1, do artigo 232º; 238.º; e do n.º 3 do artigo 229.º, todos do cpi.
718750	2024.01.29	2024.06.19	JOÃO MIGUEL DE SOUSA PEREIRA	PT	41	arts. 232.º n.º 1 al. b) e 229.º n.º 5 do cpi
718801	2024.01.29	2024.06.19	ASSOCIAÇÃO DE DESENVOLVIMENTO MONTES CLAROS	PT	30	arts. 209.º n.º 1 al. a); 231.º n.º 1 al. b) e 229.º n.º 8 do cpi
718993	2024.01.29	2024.06.20	ANA CATARINA BESSA MONTEIRO	PT	26	arts. 232.º, n.º 1, al. b); 229.º n.º 8 do cpi.
720920	2024.03.01	2024.06.20	FÁTIMA DE OLIVEIRA SANTOS ANDRADE	PT	35 41	art 23º, n.º 1 b) do cpi

Renovações

N.ºs 122 833, 122 904, 123 392, 123 395, 124 434, 168 657, 192 937, 199 154, 204 043, 226 084, 226 092, 226 094, 226 096, 226 097, 286 634, 286 719, 286 935, 286 936, 286 946, 287 026, 287 028, 287 029, 287 030, 287 031, 287 032, 287 033, 287 034, 287 035, 291 230, 295 083, 295 110, 295 143, 373 584, 374 429, 378 569, 380 728, 380 729, 380 767, 380 929, 381 162, 383 614, 526 087, 526 120, 527 332, 527 333, 527 334, 527 629, 527 865, 527 879, 528 030, 529 295, 529 525, 530 217, 531 170, 531 172, 531 173, 531 477, 531 756, 532 003, 533 111, 534 060, 535 354, 535 355, 535 492 e 535 626.

Caducidades por falta de pagamento de taxa

Processo	Data do registo	Data da caducidade	Nome do 1º requerente/titular	País resid.	Observações
223424	1983.12.13	2024.06.13	HENKEL AG & CO. KGAA	DE	
223439	1983.12.14	2024.06.14	SAPEC - QUÍMICA, S.A.	PT	
516209	2013.12.13	2024.06.13	QUINTINO COSTA PEREIRA, UNIPessoal LDA.	PT	
517290	2013.12.13	2024.06.13	TUBERTINI IBÉRICA S.L.	ES	
517423	2013.12.13	2024.06.13	MARIA CÂNDIDA RIBEIRO DE CAMPOS	PT	
518614	2013.12.13	2024.06.13	NUNO MIGUEL FIGUEIRA LANÇA	PT	
519077	2013.12.13	2024.06.13	RELÍQUIA DA ALMA PRODUÇÃO E COMÉRCIO DE PRODUTOS ALIMENTARES, LDA.	PT	
519091	2013.12.13	2024.06.13	RUI ARTUR TABOADA MEIRELES COSTA	PT	
519092	2013.12.13	2024.06.13	BIOSKIN MOLECULAR AND CELL THERAPIES, SA	PT	
519101	2013.12.13	2024.06.13	CÓDIGO MUSICAL - ASSOCIAÇÃO DE CRISTELO	PT	
519102	2013.12.13	2024.06.13	MARISA ISABEL BRÁS RODRIGUES FRADE	PT	
519120	2013.12.13	2024.06.13	BIOSOG, S.A.	PT	
519126	2013.12.13	2024.06.13	ANTÓNIO MANUEL OLIVEIRA ALMEIDA	PT	
519130	2013.12.13	2024.06.13	MARIA SANTOS FERNANDES MARQUES EMPIS MEIRA	PT	
519134	2013.12.13	2024.06.13	GIANT BRIGHTNESS, LDA.	PT	
519144	2013.12.13	2024.06.13	JOSE ANTONIO MUINOS RODRIGUEZ	ES	
519146	2013.12.13	2024.06.13	MARCO ANTÓNIO ALMEIDA DA SILVA	PT	
519147	2013.12.13	2024.06.13	MOREISCADA - ESCADAS UNIPessoal, LDA.	PT	
519156	2013.12.13	2024.06.13	BRIGHTLUX DESIGN, LDA.	PT	
519158	2013.12.13	2024.06.13	LUCIANA PAOLA MORAES	PT	
519177	2013.12.13	2024.06.13	LUÍS MANUEL DA CONCEIÇÃO SOBRAL	PT	
519181	2013.12.13	2024.06.13	ANTÃO, COSTA & MAGALHÃES, LDA.	PT	
519188	2013.12.13	2024.06.13	MAINTRUST - INVESTMENT CONSULTING	PT	
519200	2013.12.13	2024.06.13	MARYATES, S.A.	AO	
519204	2013.12.13	2024.06.13	MARINA BAÍA, S.A.	AO	
519224	2013.12.13	2024.06.13	ANTHONY DANIEL SANCHEZ DE PASSOS	PT	
519254	2013.12.13	2024.06.13	MASTERING JOBS & PEOPLE, LDA	PT	
519256	2013.12.13	2024.06.13	MASTERING JOBS & PEOPLE, LDA	PT	
519266	2013.12.13	2024.06.13	B&M PLAST-INDÚSTRIA DE PLÁSTICOS, LDA.	PT	
519269	2013.12.13	2024.06.13	B&M PLAST-INDÚSTRIA DE PLÁSTICOS, LDA.	PT	
519280	2013.12.13	2024.06.13	MASTERPADEL, LDA.	PT	
519286	2013.12.13	2024.06.13	DULCE MIRANDA FIGUEIREDO	PT	
519288	2013.12.13	2024.06.13	CARLA MANUELA CARDOSO GONÇALVES, UNIPessoal, LDA.	PT	
519296	2013.12.13	2024.06.13	CATARINA BRAZIEL MOUTINHO	PT	
519297	2013.12.13	2024.06.13	BIANCA DAMOC	PT	
519301	2013.12.13	2024.06.13	MOLUSHORE - EMPRESA DE CULTIVO DE MOLUSCOS MARINHOS EM OFFSHORE, LDA	PT	
519307	2013.12.13	2024.06.13	CHRISTINE SYLVIE ALEXANDRE PÈRE	PT	
519359	2013.12.13	2024.06.13	CÁTIA SOFIA LUCAS NORTE	PT	
696996	2023.06.06	2024.06.14	SALEXPOR-COMPANHIA PORTUGUESA DE SAL HIGIENIZADO S.A	PT	
701287	2023.06.07	2024.06.14	RAUL JOSÉ TRINDADE MEIRELES	PT	
701373	2023.06.07	2024.06.14	PATRÍCIA ALEXANDRA MELO DE SOUSA CALISTO	PT	

Averbamentos**Transmissões**

Processo	Data do averbamento	Antigo requerente/titular	País resid.	Atual requerente/titular	País resid.	Observações
378954	2024.05.29	DANKAL- FÁBRICA DE TINTAS E VERNIZES,LDA.	PT	DIVERCOL - INDÚSTRIAS QUÍMICAS, LDA.	PT	TRANSMISSÃO RESULTANTE DE FUSÃO POR INCORPORAÇÃO
518449	2024.05.28	DIETMED - PRODUTOS DIETÉTICOS E MEDICINAIS, SA	PT	VITACEUTICS, LDA.	PT	
528408	2024.06.03	SERQUEIJOS PIMENTA FABRICO DE QUEIJOS DO RABAÇAL, LDA.	PT	QUEIJOS TAVARES S.A.	PT	
553974	2024.05.24	ITINERANTETARGET - TRANSPORTES UNIPessoal, LDA.	PT	ROTAS DESLUMBRANTES UNIPessoal, LDA.	PT	
613768	2024.05.27	KLEVER ACADEMY - FORMAÇÃO, LDA.	PT	SIGDE - SOLUÇÕES INTEGRADAS DE GESTÃO, LDA	PT	
618053	2024.05.23	ESPAÇO FA ARQUITECTURA DE INTERIORES LDA	PT	PACOTE DE SUGESTÕES - CONSTRUÇÃO CIVIL, LDA.	PT	
647229	2024.05.23	SEBASTIÃO JOSÉ FINO DE CARVALHO DAUN E LORENA	PT	FASTILLUSION, LDA.	PT	
654189	2024.05.28	MAIA HORIZONTE UNIPessoal LDA	PT	URBIGANDRA, SOCIEDADE IMOBILIÁRIA, S.A.	PT	
661845	2024.06.12	REGISTO NACIONAL DE PESSOAS COLECTIVAS - BOLSA DE MARCAS	PT	JOSÉ MARIA DE OLIVEIRA LOPES	PT	
694000	2024.05.28	IGREJA UNIVERSAL DO REINO DE DEUS	PT	ASSOCIAÇÃO UNISOCIAL	PT	
698779	2024.06.12	REGISTO NACIONAL DE PESSOAS COLECTIVAS - BOLSA DE MARCAS	PT	PEPISTAGER-UNIPessoal, LDA.	PT	
700077	2024.06.12	REGISTO NACIONAL DE PESSOAS COLECTIVAS - BOLSA DE MARCAS	PT	JUPILOOD, LDA.	PT	
704699	2024.05.28	LUCAS ALEXANDRE VERÍSSIMO CALAPEZ	PT	PH CORPORATION LTD	GB	

Outros averbamentos (artigo 29.º)

Processo	Data do averbamento	Nome do 1º requerente/titular	País resid.	Observações
679132	2024.06.20	HÉLDER FILIPE SOARES COELHO	PT	AVERBAMENTO DO PEDIDO DE ANULAÇÃO APRESENTADO NO INPI: REQUERENTE - PLADUR GYPSUM, S.A. REQUERIDO - HÉLDER FILIPE SOARES COELHO

Desistências

Processo	Data do pedido	Data da desistência	Nome do 1º requerente/titular	País resid.	Classes (Nice)	Observações
724233	2024.04.25	2024.06.20	FILIPÉ JOSÉ DAVID VIEIRA	PT	25	PEDIDO JÁ PUBLICADO

Outros Atos

721301. – NO CAMPO(730) DO BPI DE 22/03/2024, ONDE SE LÊ PEDRO MIGUEL BALTAZAR DIAS AMARAL, DEVE LÊR-SE COMISSÃO DO MERCADO DE VALORES MOBILIARIOS

724557. – LIMITADA A CLASSE 33 A: VINHOS COM DENOMINAÇÃO DE ORIGEM PROTEGIDA DOURO

Requerimentos indeferidos

Processo	Número do documento	Data de apresentação	Data do despacho	Nome do titular	País resid.	Observações
722331	20062126 30	2024.06.15	2024.06.20	MAFALDA PENEDO	PT	INCUMPRIMENTO DO N.º 1 DO ARTIGO 17.º DO CÓDIGO DA PROPRIEDADE INDUSTRIAL.

Renovações Parciais

A publicação das renovações parciais a seguir indicadas corresponde à renúncia para a parte do direito que não foi objeto de renovação

Processo	Data da renovação	Observações
527664	2024.06.16	RENOVAÇÃO PARCIAL DO REGISTO, APENAS NO QUE RESPEITA AOS SERVIÇOS DA CLASSE 44.

Pedidos e Avisos de Deferimento de Revalidação

Processo	Data do pedido de revalidação	Data de despacho de deferimento	Requerente / titular	Observações
370410	2024.05.29	2024.06.19	UNICER VINHOS, S.A.	
687631	2024.05.28	2024.06.19	ANNA CHARLES	
688160	2024.05.21	2024.06.19	LUÍS OLIVEIRA GOMES, UNIPESSOAL LDA	
696864	2024.05.29	2024.06.19	ORDEM DOS ARQUITECTOS	
700385	2024.06.06	2024.06.20	HUGO MANUEL DOS SANTOS REIS	
700784	2024.06.03	2024.06.20	ISAQUE FAGNER PEREIRA DA SILVA	

REGISTO INTERNACIONAL DE MARCAS**Concessões**

Processo	Data do registo	Data do despacho	Nome do 1º requerente/titular	País resid.	Classes (Nice)	Observações
1745017	2023.03.03	2024.06.20	FABRYKA KOSMETYKÓW POLLENA-EWA, SA	PL	03 05	
1745115	2023.04.11	2024.06.20	EUROCAB S.R.L.	IT	09	
1767434	2023.10.18	2024.06.20	GALENKA FITOFARMACIJA A.D.	RS	05	

Requerimentos indeferidos

Processo	Número do documento	Data de apresentação	Data do despacho	Nome do titular	País resid.	Observações
261245	20053888 11	2023.09.25	2024.06.20	BIOFARM S.A.	RO	EXTINÇÃO DO PROCESSO DE CADUCIDADE REFERENTE À EXTENSÃO DO REGISTO DA MARCA INTERNACIONAL N.º 261245 «BIOFARM» (MISTA), NOS TERMOS DO N.º 7 DO ARTIGO 269.º DO CPI, DEVIDO À DESISTÊNCIA DO PEDIDO DE DECLARAÇÃO DE CADUCIDADE PELA RESPETIVA REQUERENTE E, CONSEQUENTEMENTE, MANUTENÇÃO DA SUA VIGÊNCIA A FAVOR DA TITULAR.

REGISTO DE LOGÓTIPOS

Pedidos

De acordo com o artigo 286.º do Código da Propriedade Industrial, a seguir se publicam os pedidos de registo de logótipos; da data de publicação do presente aviso começa a contar-se o prazo de dois meses para a apresentação de reclamações de quem se julgar prejudicado pela eventual concessão dos mesmos, em conformidade com o artigo 17.º do mesmo Código.

(210) **56831** LOG

(220) 2024.05.28

(730) **PT FARIA LOPES & ALDEIA S.A.**

(512) 08122 EXTRACÇÃO DE ARGILAS E CAULINO GRUPO ECONÓMICO QUE SE DEDICA À EXPLORAÇÃO E VENDA DE ARGILAS E DE PRODUTOS MINERAIS NÃO METÁLICOS DESTINADOS À INDÚSTRIA DE CERÂMICA; CONSTRUÇÃO E RECONSTRUÇÃO CIVIL, PROJECTOS DE CONSTRUÇÃO CIVIL. GESTÃO DE CONDOMÍNIOS E EXPLORAÇÃO DE EMPREENDIMENTOS, PLANEAMENTOS DE OBRAS; FABRICAÇÃO E COMERCIALIZAÇÃO DE PRODUTOS PARA A CONSTRUÇÃO CIVIL. CAE 08122; 42990; 68322



(531) 2.1.98 ; 29.1.4

(591)

(540)



(531) 27.5.10 ; 27.99.1

(210) **56844** LOG

(220) 2024.06.02

(730) **PT SOUL & MUSIC RECORDS, UNIPESSOAL LDA**

(512) 90010 ACTIVIDADES DAS ARTES DO ESPECTÁCULO REALIZAÇÃO DE ESPETÁCULOS MUSICAIS / CONCERTOS COM BANDA (REVIVAL, COVERS E TRIBUTO AOS ANOS 80 E 90)

(591) PRETO; VIOLETA; ROSA CLARO; ROSA MEDIO; ROSA FORTE

(540)



(210) **56841** LOG

(220) 2024.05.31

(730) **PT EDUARDO QUEBRA UNIPESSOAL, LDA.**

(512) 41200 CONSTRUÇÃO DE EDIFÍCIOS (RESIDENCIAIS E NÃO RESIDENCIAIS)

41200 CONSTRUÇÃO DE EDIFÍCIOS (RESIDENCIAIS E NÃO RESIDENCIAIS) 43221 INSTALAÇÃO DE CANALIZAÇÕES 43210 INSTALAÇÃO ELÉCTRICA 43310 ESTUCAGEM 43320 MONTAGEM DE TRABALHOS DE CARPINTARIA E DE CAIXILHARIA 43330 REVESTIMENTO DE PAVIMENTOS E DE PAREDES 43340 PINTURA E COLOCAÇÃO DE VIDROS 43992 OUTRAS ACTIVIDADES ESPECIALIZADAS DE CONSTRUÇÃO DIVERSAS, N.E. (INCLUI CONSTRUÇÃO DE PISCINAS AO AR LIVRE) 49410 TRANSPORTES RODOVIÁRIOS DE MERCADORIAS 68311 ACTIVIDADES DE MEDIAÇÃO IMOBILIÁRIA

(591) AZUL

(540)

(531) 27.5.10 ; 29.1.99

(210) **56845** LOG

(220) 2024.06.03

(730) **PT FABIEN INACIO MEDIAÇÃO IMOBILIÁRIA, UNIPESSOAL, LDA**

(512) 41200 CONSTRUÇÃO DE EDIFÍCIOS (RESIDENCIAIS E NÃO RESIDENCIAIS)

CONSTRUÇÃO CIVIL E OBRAS PÚBLICAS E PRIVADAS. CONSTRUÇÃO DE EDIFÍCIOS, AMPLIAÇÃO, REPARAÇÃO, PINTURA, TRANSFORMAÇÃO E RESTAURO DE EDIFÍCIOS; OBRAS DE DEMOLIÇÃO; COMPRA E VENDA DE BENS IMÓVEIS; E REVENDA DE

IMÓVEIS ADQUIRIDOS PARA ESSES FINS;
ARRENDAMENTO DE IMÓVEIS PARA FINS
HABITACIONAIS OU NÃO HABITACIONAIS;
EXPLORAÇÃO DE ESTABELECIMENTOS DE
ALOJAMENTO MOBILADO PARA TURISTAS E OUTROS
ALOJAMENTOS DE CURTA DURAÇÃO; COMPRA E
VENDA E REVENDA, OU ALUGUER DE MOBILHOMES,
CASAS DE MADEIRA. CAE 41200; 68100; 55201; 68311

(591) VERMELHO; CINZENTO; AMARELO; BRANCO

(540)



(531) 7.1.24 ; 27.99.11 ; 29.1.1 ; 29.1.2

(210) **56846** **LOG**

(220) 2024.06.04

(730) **PT PARADIGMOÁISIS - UNIPESSOAL LDA**

(512) 49320 TRANSPORTE OCASIONAL DE
PASSAGEIROS EM VEÍCULOS LIGEIOS
TRANSPORTE OCASIONAL DE PASSAGEIROS EM
VEÍCULOS LIGEIOS

(591)

(540)

TRAVELMP

Concessões

Processo	Data do registo	Data do despacho	Nome do 1º requerente/titular	País resid.	Observações
56469	2024.06.20	2024.06.20	CALVÁRIO & CORDEIRO - VIAGENS E TURISMO LDA	PT	

Renovações

N.ºs 4 869, 30 934, 31 565, 31 846, 32 607, 32 608, 54 372, 56 896, 56 897 e 56 898.

Caducidades por falta de pagamento de taxa

Processo	Data do registo	Data da caducidade	Nome do 1º requerente/titular	País resid.	Observações
29842	2013.12.13	2024.06.13	MARIO RESINA MARQUES	PT	
29843	2013.12.13	2024.06.13	LINO, TEIXEIRA & DUARTE, LDA.	PT	
29846	2013.12.13	2024.06.13	JOANA ISABEL DA FONSECA CANELAS	PT	
29849	2013.12.13	2024.06.13	ISA MARIA DE SOUSA AMARAL	PT	
29855	2013.12.13	2024.06.13	CARLOS MIGUEL DE MEIRA SÁ	PT	
29861	2013.12.13	2024.06.13	GABRIEL ALEXANDRE PAIXÃO CONDE DOS SANTOS	PT	
29878	2013.12.13	2024.06.13	ÂNGELA MARISA PEIXEIRO TARANTA	PT	
29879	2013.12.13	2024.06.13	GONÇALO NUNO BORGES FERREIRA GOMES ALVES	PT	
29880	2013.12.13	2024.06.13	DECIFRAR IDEIAS, LDA.	PT	

Averbamentos**Transmissões**

Processo	Data do averbamento	Antigo requerente/titular	País resid.	Atual requerente/titular	País resid.	Observações
31203	2024.06.17	ITX PORTUGAL CONFECÇÕES, S.A.	PT	INDUSTRIA DE DISEÑO TEXTIL, S.A. (INDITEX, S.A.)	ES	TRANSMISSÃO TOTAL.

Conversão para Logótipos ao abrigo do artigo 11.º do Decreto-Lei n.º 143 de 25 de Julho

Processo Antigo	Nome do 1º requerente/titular	País resid.	Processo Novo
NOME DE ESTABELECIMENTO 13077	SOVENA - COMÉRCIO E INDÚSTRIA DE PRODUTOS ALIMENTARES, S.A.	PT	LOGÓTIPO 56896
NOME DE ESTABELECIMENTO 36251	SODICOR-TINTAS E EQUIPAMENTOS DE PINTURA, S.A.	PT	LOGÓTIPO 56898
NOME DE ESTABELECIMENTO 36292	UNITELHA-COBERTURAS E ESTRUTURAS METÁLICAS, LDA.	PT	LOGÓTIPO 56897

AGENTES OFICIAIS DE PROPRIEDADE INDUSTRIAL

(Os Agentes Oficiais da Propriedade Industrial, como tal reconhecidos pelo Instituto Nacional da Propriedade Industrial, podem promover actos e termos do processo sem necessidade de juntar procuração).

Jorge Cruz

- Cartório: Rua Vitor Cordon, 10-A – 1249-103 LISBOA
- Tel.: 21 3475020 – Fax: 21 3421885 e 21 3424583
- E-mail: jorgecruz@jpcruz.pt
- Web: www.jpereiradacruz.pt

João Mascarenhas de Vasconcelos

- Cartório: Av. Duque D'Ávila, 32-1º – 1000-141 LISBOA
- Tel.: 21 3547763 – Fax: 21 3560486
- E-mail: geral@fdnovaes.com

António João Coimbra da Cunha Ferreira

- Cartório: Av. José Gomes Ferreira, 15 – 3ºL, 1495-139 ALGÉS
- Tel.: 21 3241530 – Fax: 21 3422446 e 21 3476656
- E-mail: marcpat@agcunhaferreira.pt
- Web: www.agcunhaferreira.pt

João Pereira da Cruz

- Cartório: Rua Vitor Cordon, 10-A – 1249-103 LISBOA
- Tel.: 21 3475020 – Fax: 21 3421885 e 21 3424583
- E-mail: joaopcruz@jpcruz.pt
- Web: www.jpereiradacruz.pt

Vitor Hugo Ramalho da Costa França

- Cartório: Av. Duque D'Ávila, 32 - 1º – 1000-141 LISBOA
- Tel.: 21 3547574 – Fax: 21 3528473 e 21 35511 03
- E-mail: costa.franca@costafranca.pt

Jorge Afonso Cruz

- Cartório: Rua Vitor Cordon , 10-A – 1249-103 LISBOA
- Tel.: 21 3475020 – Fax: 21 3421885 e 21 3424583
- E-mail: jorgeacruz@jpcruz.pt
- Web: www.jpereiradacruz.pt

Marta Burnay da Costa Pessoa Bobone

- Cartório: Travessa do Jardim à Estrela, 28 – 1350-186 LISBOA
- E-mail: bobone@zonmail.pt

Maria Silvina Vieira Pereira Ferreira

- Cartório: Av. Casal Ribeiro, 50 - 3º, 1000-093 LISBOA
- Tel.: 21 3815050 – Fax: 21 3831150/21 381 33 93
- E-mail: sferreira@clarkemodet.com.pt

Maria Eugénia Martinez

- Cartório: Rua Vitor Cordon, 10-A – 1249-103 LISBOA
- Tel.: 21 3475020 – Fax: 21 3421885 e 21 3424583
- E-mail: mariaeugeniamartinez@jpcruz.pt
- Web: www.jpereiradacruz.pt

Maria do Rosário May Pereira da Cruz

- Cartório: Av. Duque d'Ávila, 66, 7º - 1050-083 LISBOA
- Tel.: 21 387 69 61 - Fax: 21 387 75 96
- E-mail: furtado@furtado.pt

Nuno Cruz

- Cartório: Rua Vitor Cordon , 10-A – 1249-103 LISBOA
- Tel.: 21 3475020 – Fax: 21 3421885 e 21 3424583
- E-mail: nunocruz@jpcruz.pt
- Web: www.jpereiradacruz.pt

Raquel da Costa França

- Cartório: Av. Duque D'Ávila, 32 – 1º – 1000-141 LISBOA
- Tel.: 21 3547574 – Fax: 21 3528473 e 21 3551103
- E-mail: costa.franca@netcabo.pt

António José Pissarra Dias Machado

- Cartório: Av. José Gomes Ferreira, 15 – 3ºL, 1495-139 ALGÉS
- Tel.: 21 3241530 – Fax: 21 3422446 e 21 3476656
- E-mail: marcpat@agcunhaferreira.pt
- Web: www.agcunhaferreira.pt

José Eduardo de Sampaio

- Cartório: Rua do Salitre, 195 – 1269-063 LISBOA
- Tel.: 21 3841300 – Fax: 21 3875775
- E-mail: jedc@jedc.pt
- Web: www.jedc.pt

João Carlos Sardiña de Barros

- Cartório: Rua Rodrigo da Fonseca, 72 – 3º Esq. - 1250-193 LISBOA
- Tel.: 213863466
- E-mail: gmr@magalhaes-adv.pt

Francisco de Novaes C. B. S. Atayde

- Cartório: Av. Duque D'Ávila, 32 – 1º – 1000-141 LISBOA
- Tel.: 21 3547763 e 21 3155038 – Fax: 21 3560486
- E-mail: geral@fdnovaes.com

Isabel Carvalho Franco

- Cartório: Rua do Salitre, 195 – 1269-063 LISBOA
- Tel.: 21 3841300 – Fax: 21 3875775
- E-mail: isabel.franco@jedc.pt
- Web: www.jedc.pt

Álvaro Albano Duarte Catana

- Cartório: Avenida Marquês de Tomar, 44 - 6º - 1069 - 229 LISBOA
- Tel.: 217 613 490 – Fax: 217 613 499
- E-mail: alvaro.duarte@aduarateassoc.com
- Web: www.aduarateassoc.com

José Eduardo Dinis de Carvalho

- Cartório: Rua do Salitre, 195 – 1269-063 LISBOA
- Tel.: 21 3841300 – Fax: 21 3875775
- E-mail: jedc@jedc.pt
- Web: www.jedc.pt

Fernando António Ferreira Magno

- Cartório: Av. José Gomes Ferreira, 15 – 3ºL, 1495-139 ALGÉS
- Tel.: 21 3241530 – Fax: 21 3422446 e 21 3476656
- E-mail: marcpat@agcunhaferreira.pt
- Web: www.agcunhaferreira.pt

António Côrte-Real

- Cartório: Av. 5 de Outubro, 16, 2º Esq. - 1050-056 LISBOA
- Tel.: 21 7801963
- E-mail: sgcr@sgcr.pt

José Luís Arnaut

- Cartório: Rua Castilho, 50, 1250-071 LISBOA
- Tel.: 21 0958100 – Fax: 21 0958155
- E-mail: jarnaut@rpa.pt

José Motta Veiga

- Cartório: Rua João Penha, 10 – 1250-131 LISBOA
- Tel.: 21 3882659 e 21 3841120 – Fax: 21 3873752
- E-mail: mottaveiga@mail.telepac.pt
- Web: www.marcaonline.pt

Pedro da Silva Alves Moreira

- Cartório: Rua Tomás Ribeiro, nº 45 – 2º Andar, 1050-225 LISBOA
- Tel.: 210545500 – Fax: 21 3978754
- E-mail: pedro.moreira@rcf.pt
- Web: www.rcf.pt

João Luís Garcia

- Cartório: Av. 5 de Outubro, 16, 2º Esq. - 1050-056 LISBOA
- Tel.: 21 7801963
- E-mail: sgcr@sgcr.pt

Manuel António Durães da Conceição Rocha

- Cartório: Lagoas Park - Edifício 7, 1º Piso – 2740-244 PORTO SALVO
- Tel.: 21 1224726
- E-mail: info.portugal@herrero.pt

Gonçalo de Magalhães Moreira Rato

- Cartório: Rua Rodrigo da Fonseca, 72 – 3º Esq, 1250-193 LISBOA
- Tel.: 21 3875201 - Fax: 21 3875200
- E-mail: gmr@magalhaes-adv.pt

José Raúl de Magalhães Simões

- Cartório: Av. 5 de Outubro, 16, 2º Esq. - 1050-056 LISBOA
- Tel.: 21 7801963
- E-mail: sgcr@sgcr.pt

Maria das Dores Marques Banheiro Meira

- Cartórios: Rua Quirino da Fonseca, 29 – 5º Esq. – 1000-251 LISBOA e Av. Luísa Todí, 277, 2º, E-1 – 2900-452 SETUBAL
- Tel.: 21 8436250 e 265 540240 – Fax: 21 8436251 e 265 540241
- E-mail: tecnimarca@gmail.com
- Web: www.tecnimarca.pt e www.tecnimarca.com

Martim Luís Gomes de Araújo de Arantes e Oliveira

- Cartório: Rua Tomás Ribeiro, nº 45 – 5º Esq., 1050-225 LISBOA
- Tel.: 21 3907373 – Fax: 21 3978754
- E-mail: rcf@rcf.pt

Dina Maria Martins Pereira Soares

- Cartório: Av. José Gomes Ferreira, 15 – 3ºL, 1495-139 ALGÉS
- Tel.: 21 3241530 – Fax: 21 3422446 e 21 3476656
- E-mail: marcpat@agcunhaferreira.pt
- Web: www.agcunhaferreira.pt

Carmen Cristina Martins Garcia de Pina Alcobia Galinha

- Cartório: Avenida Ressano Garcia nº 6 R/c. Esq. - 1070-237 LISBOA
- Tel.: +351 213 712 737 - Fax:+351 213 874 726
- E-mail: carmenpina@sapo.pt

Ana Maria Ferreira Pereira da Silva Veiga

- Cartório: Rua Ator Chaby Pinheiro, 5 A - 2795-060 LINDA A VELHA
- Tel.: 914930808
- E-mail: apsylvaveiga@netcabo.pt

Luís Silva Carvalho

- Cartório: Rua Vitor Cordon, 10-A, – 1249-103 LISBOA
- Tel.: 21 3475020 – Fax: 21 3421885 e 21 3424583
- E-mail: lsc@jpcruz.pt
- Web: www.jpereiradacruz.pt

Alberto Canelas

- Cartório: Rua Vitor Cordon , 10-A – 1249-103 LISBOA
- Tel.: 21 3475020 – Fax: 21 3421885 e 21 3424583
- E-mail: acanelas@jpcruz.pt
- Web: www.jpereiradacruz.pt

César Manuel de Bessa Monteiro

- Cartório: Av. Infante D. Henrique, 26 - 1149-096 LISBOA
- Tel.: 21 723 18 00 – Fax: 21 723 1899
- E-mail: bessa.monteiro@abreuadvogados.com
- Web: www.abreuadvogados.com

Paulo Alexandre Pinto Correia Rodrigues da Graça

- Cartório: Av. Almirante Reis, 104 - 5º - 1150-022 LISBOA
- Tel.: 21 8110051 – Fax: 21 8141605
- E-mail: paulo.graca-82931@advogados.oa.pt

Miguel Camargo de Sousa Eiró

- Cartório: Av. Fontes Pereira de Melo, 15 – 7º – 1050-115 LISBOA
- Tel.: 21 3160324 – Fax: 21 3150826
- E-mail: miguel.eiro@mail.telepac.pt

Elsa Maria Martins Barreiros Amaral Canhão

- Cartório: Rua Tomás Ribeiro, nº 45 – 2º Andar, 1050-225 LISBOA
- Tel.: 210545500 – Fax: 21 3978754
- E-mail: elsa.canhao@rcf.pt
- Web: www.rcf.pt

Joaquim Maria Calado Marques

- Cartório: Av. Álvares Cabral, 47 - R/C - 1250-015 LISBOA
- Tel.: 21 381 46 40 – Fax: 21 381 46 41
- E-mail: jcaladomarques@esc-advogados.pt

José António dos Reis Martinez

- Cartório: Rua Vitor Cordon, 30 –1º – 1200-484 LISBOA
- Tel.: 21 3473860 – Fax: 21 3473548
- E-mail: jamartinez.advogados@esc-advogados.com

Ana Teresa Pulido

- Cartório: Al. D. Afonso Henriques, 72 - 6ºesq., 1000-125 LISBOA
- Tel.: 936792055
- E-mail: atp-67251@advo.oa.pt

Vera Araújo Arnaut

- Cartório: Av. Eng Duarte Pacheco, Torre 2, 9.º - Sala 3. – 1070 – 102 LISBOA
- Tel.: 21 384 01 97/8 – Fax: 21 384 01 99
- E-mail: vera.araujo@notarios.pt

Luísa Guerreiro

- Cartório: Rua Raul Proença, 3 - 2820-478 CHARNECA DA CAPARICA
- Tel: 21 821 23 47
- E-mail: luisague@netcabo.pt
- Web: www.lguerreiro.com

Olga Maria Rocha da Cruz Landim

- Cartório: Av. Casal Ribeiro, 50 - 3º, 1000-093 LISBOA
- Tel.: 21 3815050 e 21 3815054 – Fax: 21 3831150 e 21 3813393
- E-mail: info@clarkemodet.com.pt

Paulo Pelayo de Sousa

- Cartório: Rua de Sá da Bandeira, 706 – 2.º. Esq.º – 4000-432 PORTO
- Tel.: 22 2046120 – Fax: 22 2080728
- E-mail: geral@arlindodesousa.pt

Pedro Pelayo de Sousa

- Cartório: Rua de Sá da Bandeira, 706 – 2.º Esq. – 4000-432 PORTO
- Tel.: 22 2046120 – Fax: 22 2080728
- E-mail: geral@arlindodesousa.pt
- Web: www.arlindodesousa.pt

Pedro Manuel Branco da Cruz

- Cartório: Av. Duque de Loulé, 1 – 7º Esq. – 1050-085 LISBOA
- Tel.: 21 3535233 – Fax: 21 3535259
- E-mail: lex@cruzadvogados.com

Vítor Luís Ribeiro Cardoso

- Cartório: Rua Jaime Cortesão, nº 62 - 2910-538 SETÚBAL
- Tel.: 265 233 158 - TLM: 937250536 - Fax: 265 233 158
- E-mail: marcasepatentes@ribeirocardoso.com

Abel Dário Pinto de Oliveira

- Cartório: Rua Nossa Senhora de Fátima, 419 - 3º - Frente - 4050-428 PORTO
- Tel.: 22 600 80 94 e 22 016 02 04 – Fax: 22 600 80 95
- E-mail: geral@ampporto.com

Alexandra Costa Paixão

- Cartório: Av. António Augusto de Aguiar, nº 148, 4C e 5C - 1050-021 LISBOA
- Telemóvel: 919830742
- E-mail: fastfiling@fast-filing.com

Ana Bárbara Emauz de Melo Portugal de Sampaio

- Cartório: Rua do Salitre, 195 – 1269-063 LISBOA
- Tel.: 21 3841300 – Fax: 21 3875775
- E-mail: ana.sampaio@jedc.pt
- Web: www.jedc.pt

Ana Maria Gonçalves Fidalgo

- Cartório: Av. Casal Ribeiro, 50 - 3º, 1000-093 LISBOA
- Tel.: 21 3815050 – Fax: 21 3831150
- E-mail: afidalgo@clarkemodet.com.pt

Anabela Teixeira de Carvalho

- Cartório: Edifício Net - Rua de Salazares, n.º 842 - 4149-002, PORTO
- Tel.: 220028916 - Fax: 225322066
- E-mail: anabela.carvalho@patents.pt
- Web: <http://patentree.eu/>

António Jorge Mateus Andrade

- Cartório: Av. Infante D. Henrique, 26 - 1149-096 LISBOA
- Tel.: 21 7231800 - Fax: 21 7231899
- E-mail: antonio.andrade@abreuadvogados.com
- Web: www.abreuadvogados.com

Bruno Braga da Cruz

- Cartório: Rua Castilho, 67, 1º 1250-068 LISBOA
- Tel.: (+351) 213 849441 - Fax: (+351) 213 849449
- E-mail: brunobragadacruz-127791@adv.oa.pt
- Web: <https://www.glawyers.eu/>

Carla Maria Santos Pinheiro

- Cartório: Edifício Oceanus - Avenida da Boavista, 3265 - 3º andar, Escr. 3.4 – 4100-137 PORTO
- Tel.: 22 5323340 – Fax: 22 5323349
- E-mail: cpinheiro@clarkemodet.com.pt

Cláudia Pimenta Monteiro de Medina Barbosa Xara-Brasil Nogueira

- Cartório: Av. Maria Helena Vieira da Silva, 40, 1º Dto.– 1750-184 LISBOA
- Tm.: 96 297 25 10
- E-mail: cxaabrasil@gmail.com

Cristina Antónia de Almeida Carvalho

- Cartório: Av. 5 de Outubro, 16, 2º Esq - 1050-056 LISBOA
- Tel.: 217 80 19 63
- E-mail: sgcr@sgcr.pt

Filipe Teixeira Baptista

- Cartório: Edifício Heron Castilho - Rua Braamcamp, 40 – 5 E - 1250-050 LISBOA
- Tel.: 211 914 169 - Fax: 211 914 166
- E-mail: filipe.baptista@bma.com.pt
- Web: www.bma.com.pt

Gonçalo Maria Cabral da Cunha Ferreira

- Cartório: Tv do Froes 10 A – 2000-145 SANTARÉM
- Tel.: 916093424
- E-mail: goncalo@cfadvogados.com

Gonçalo Santos da Cunha de Paiva e Sousa

- Cartório: Rua dos Bacalhoeiros, 4 – 1100-070 LISBOA
- Tel.: 218 823 990– Fax: 218 823 997
- E-mail: goncalo.sousa@gastao.eu
- Web: www.gastao.eu

Inês de Carvalho Simões

- Cartório: Rua Vitor Cordon , 10-A – 1249-103 LISBOA
- Tel.: 21 3475020/30 – Fax: 21 3421885 e 21 3424583
- E-mail: inessimoes@jpcruz.pt
- Web: www.jpereiradacruz.pt

João M. Pimenta

- Cartório: Rua Vitor Cordon, 10-A – 1249-103 LISBOA
- Tel.: 21 3475020/30 – Fax: 21 3421885 e 21 3424583
- E-mail: joaopimenta@jpcruz.pt
- Web: www.jpereiradacruz.pt

João Sardinha

- Cartório: Rua Vitor Cordon , 10-A – 1249-103 LISBOA
- Tel.: 21 3475020/30 – Fax: 21 3421885 e 21 3424583
- E-mail: joaosardinha@jpcruz.pt
- Web: www.jpereiradacruz.pt

João Paulo Sena Mioludo

- Cartório: Rua Tomás Ribeiro, n.º 45 - 2º Andar, 1050-225 LISBOA
- Tel.: 963075786
- E-mail: joao.mioludo@rcf.pt
- Web: www.rcf.pt

Luís Gonçalo Moura Cavaleiro de Ferreira

- Cartório: Av. Álvares Cabral, 47, 1º – 1250-015 LISBOA
- Tel.: 213 806 530 – Fax: 213 806 531
- E-mail: cavaleiro.ferreira@leonelalves.com

Marco Alexandre Gomes da Silva Pires de Sousa

- Cartório: Rua Quinta do Monte, 96 - 1º Dtº - 4805-151 CALDAS DAS TAIPAS
- Tel. 936954610 – Fax: 253471946
- E-mail: marcopires.sousa-9680p@adv.oa.pt

Maria do Carmo Ferreira Fernandes Simões

- Cartório: Av. Duque de Ávila, 66, 7º - 1050 - 083 LISBOA
- Tel.: 21 3876961 – Fax: 21 3877596
- E-mail: furtado@furtado.pt

Maria Manuel Ramos Lucas

- Cartório: Praça de Portugal n.º. 7C - 1ºD - 2910-640 SETÚBAL
- Tel.: 265 228685 – Fax: 265 228637
- E-mail: mmlucas@marquesmarcas.com

Maria Teresa Delgado

- Cartório: Lagoas Park - Edifício 7, 1º Piso – 2740-244 PORTO SALVO
- Tel.: 21 1224726
- E-mail: tdelgado@herrero.pt

Miguel Quintans

- Cartório: Rua Castilho, 50, 1250-071 LISBOA
- Tel.: 21 0958109 – Fax: 21 0958155
- E-mail: miguel.quintans@cmsportugal.com
- Web: www.cms.law/pt

Ricardo Souto Soares Henriques

- Cartório: Av. Infante D. Henrique, 26 – 1149-096 LISBOA
- Tel.: 21 7231800 – Fax: 21 7231899
- E-mail: ricardo.henriques@abreuadvogados.com
- Web: www.abreuadvogados.com

Teresa Colaço Dias

- Cartório: Av. Duque de Ávila, 66, 7º- 1050-083 LISBOA
- Telef.: 351 21 387 69 61 - Fax: 351 21 387 75 96
- E-mail: teresa.dias@furtado.pt
- Web: www.furtado.pt

Teresa Maria Ferreira Pereira da Silva Garcia

- Cartório: R. Soldados da Índia, 72 – 1400-340 LISBOA
- Tel.: 21 3017086
- E-mail: garcia.teresa@netcabo.pt

Paulo Jorge Monteverde Plantier Saraiva Maia

- Cartório: Edifício Heron Castilho, Rua Braamcamp, 40 – 5E - 1250-050 LISBOA
- Tel.: 213 806 530 - Fax: 213 806 531
- E-mail: paulo.monteverde@bma.com.pt
- Web: www.bma.com.pt

Águeda Silva

- Cartório: Rua 4 de Outubro, 821 - 4810-485 GUIMARÃES
- E-mail: aguedasilva@gmail.com

Ana Bela Ferreira

- Cartório: Av. 5 de Outubro, 16, 2º Esq. - 1050-056 LISBOA
- Tel.: 217801963
- E-mail: sgcr@sgcr.pt
- Web: www.sgcr.pt

Margarida Martinho do Rosário

- Cartório: Rua dos Bacalhoeiros, 4 - 1100-070 LISBOA
- Tel.: 218823990 – Fax: 218823997
- E-mail: gcf@gastao.eu
- www.gastao.eu

Ana Rita Vilhena

- Cartório: Rua Vitor Cordon, 10-A – 1249-103 LISBOA
- Tel.: 21 3475020 – Fax: 21 3421885 e 21 3424583
- E-mail: anaritavilhena@jpcruz.pt
- Web: www.jpereiradacruz.pt

António Trigueiros de Aragão

- Cartório: : Rua Tomás Ribeiro, n.º 45 - 2º Andar, 1050-225 LISBOA
- Tel.: 210545500
- E-mail: ata@taglobal.pt
- Web: www.rcf.pt

Carmina Cardoso

- Cartório: Largo de São Carlos, 3 - 1200-410 LISBOA
- Tel.: 213583620 – Fax: 213159434
- E-mail: c.cardoso-183171@adv.oo.pt.

Elsa Maria Bruno Guilherme

- Cartório: Avenida da Liberdade, nº 258, 6º Andar - 1250-149 LISBOA
- Tel.: ++351 215 943 993
- E-mail: elsagui76@gmail.com

Filipe Pedro

- Cartório: Rua Varela Silva, 3 - 2º Dto. - 2730-233 BARCARENA
- E-mail: filipedro@netcabo.pt

Francisca Ferreira Pinto

- Cartório: Av. da República, 25 - 1º - 1050-186 LISBOA
- Tel.: 213821200 – Fax: 213877109
- E-mail: francisca.ferreira.pinto@garrigues.com / gcf@garrigues.com

Hugo Monteiro de Queirós

- Cartório: Av. Fontes Pereira de Melo, 43 - 1050-119 LISBOA
- Tel.: +351 213 197 311 – Tlm: +351 934 301 498
- E-mail: hugo.monteiroqueiros@plmj.pt
- Web: www.plmj.com

Isabel Bairrão

- Cartório: Rua Pedro Calmon, 7, 3.º Esquerdo, 1300-454 LISBOA
- Tel.: 926606856
- E-mail: ibairrao@gmail.com

Joana Mata

- Cartório: Rua Bernardo Lima, 3 - 1150-074 LISBOA
- Tel.: 213566400 – Fax: 213566488
- E-mail: joanamata@rsa-advogados.pt

João Jorge

- Cartório: Rua Tomás Ribeiro, n.º 45 – 2º Andar, 1050-225 LISBOA
- Tel.: 210545500 – Fax: 213978754
- E-mail: joao.jorge@rcf.pt
- Web: www.rcf.pt

João Pedro Fazendeiro

- Cartório: Av. Conselheiro Fernando de Sousa, n.º 19, 5º - 1070-072 LISBOA
- Tel.: 216083894
- E-mail: legal@protectidea.pt

Jorge Faustino

- Cartório: Rua Tomás Ribeiro, n.º 45 – 2º Andar, 1050-225 LISBOA
- Tel.: 210545500 – Fax: 213978754
- E-mail: jorge.faustino@rcf.pt
- Web: www.rcf.pt

José de Novaes e Ataíde

- Cartório: Av. Duque D'Ávila, 32 - 1º - 1000-141 LISBOA
- Tel.: 213547763 – Fax: 213560486
- E-mail: geral@fdnovaes.com

Lídia Neves

- Cartório: Edifício Amoreiras Square, Rua Carlos Alberto da Mota Pinto, n.º 17, 2.º piso - 1070-313 LISBOA
- Tel.: 213192080
- E-mail: lneves@adcecija.pt

Lourenço de Sampaio

- Cartório: Rua do Salitre, 195 - 1269-063 LISBOA
- Tel.: 213841300 – Fax: 213875775
- E-mail: lourenco.sampaio@jedc.pt

Luís Humberto Ferreira

- Cartório: Edifício Net - Rua de Salazares, n.º 842 - 4149-002, PORTO
- Tel.: 220028916 - Fax: 225322066
- E-mail: luis.ferreira@patents.pt
- Web: <http://patentree.eu/>

Maria Joana Marques Galvão Fialho Pinto Trindade Veiga

- Cartório: Alameda dos Oceanos 41K-21, Parque das Nações, 1990-207 LISBOA
- Tel.: 213150970
- E-mail: jfpinto@inventa.com

Maria Cruz Garcia

- Cartório: Av. Casal Ribeiro, 50, 3º Andar – 1000-093 LISBOA
- Tel.: 91 145 26 59
- E-mail: inpi@clarkemodet.com.pt.
- Web: www.clarkemodet.com

Mário Castro Marques

- Cartório: Rua António Cardoso, 235, 6º Drt Frt, 4150-081 PORTO
- Tel.: 91 9107557
- E-mail: mariocastromarques@gmail.com

Marisa Coimbra

- Cartório: Rua Dom Francisco Manuel de Melo 21, 1070-085 LISBOA
- Tel.: 21 313 2000 – Fax: 21 313 2001
- E-mail: marisa.coimbra@srslegal.pt
- Web: <https://www.srslegal.pt/pt/>

Nuno Lourenço

- Cartório: Lusoworld II A25. Rua Pé de Mouro 2710-144 SINTRA
- Tel.: 21 1395721 – Fax: 21 1946681
- E-mail: nuno.lourenco@today.patents.com
- Web: www.todaypatents.com

Rodolfo Condessa

- Cartório: Rua Cidade de Rabat, 31 - 8º Esq. - 1500-159 LISBOA
- Tel.: 966712005
- E-mail: rodolfo.condessa@gmail.com

Rui Duarte Catana

- Cartório: Av. Marquês de Tomar, 44 - 6º - 1069-229 LISBOA
- Tel.: 217613490 – Fax: 217613499
- E-mail: rui.catana@aduarateassoc.com
- Web: www.aduarateassoc.com

Rui Moreira de Resende

- Cartório: Rua Bernardo Lima, 3 - 1150-074 LISBOA
- Tel.: 213566400 – Fax: 213566488
- E-mail: ruiresende@rsa-advogados.pt

Sandra Martins Pinto

- Cartório: Av da República, 1326 - 8º, S1 82 4430-192, Vila Nova de Gaia
- Tel.: 223190195
- E-mail: sandramartinspinto@gmail.com

Teresa Luísa Catarino Fernandes Gingeira Martins

- Cartório: Edifício Net - Rua de Salazares, n.º 842 - 4149-002, PORTO
- Tel.: 220028916
- E-mail: teresa.martins@patents.pt
- Web: www.patentree.eu

Vasco Stilwell d'Andrade

- Cartório: Rua Castilho, 165 - 1070-050 LISBOA
- Tel.: 213817400 – Fax: 213826629
- E-mail: vsandrade@mlgts.pt
- Web: www.mlgts.pt

Vera Correia Alves

- Cartório: Rua do Carmo, n.º 11, 2º, sala 11, 4700-309 BRAGA
- Tlm: 919285011
- E-mail: valves@sablegal.pt

Ana Sofia Dinis Chaves

- Cartório: Rua Luis Gonzaga, Edificio Phoenix Garden, 7º andar H, MACAU
- Tel.: 00853 66591201
- E-mail: chaves.anasofia@gmail.com

Ália Mohamade Amadá

- Cartório: Rua Visconde de Santarém, n.º 75B, 1000 - 286 LISBOA
- E-mail: alia.amada-360741@adv-est.ia.pt

Rita Milhões

- Cartório: Rua do Salitre, 195 - 1269-063 LISBOA
- Tel.: 351 213 841 300
- E-mail: jedc@jedc.pt

Daniel Reis Nobre

- Cartório: Alameda dos Oceanos, 41K-21, Parque das Nações – 1990-207 LISBOA
- Tel.: 213 150 970 - Fax: 213 531 352
- E-mail: portugal@inventia.com
- Web: www.inventia.pt

Tiago Reis Nobre

- Cartório: Alameda dos Oceanos, 41K-21, Parque das Nações – 1990-207 LISBOA
- Tel.: 213 150 970 - Fax: 213 531 352
- E-mail: portugal@inventia.com
- Web: www.inventia.pt

David Cardoso

- Cartório: Avenida Defensores de Chaves, 36, 1.º Direito, 1000-119 LISBOA
- Tel.: 218758322 – Fax: 255134816
- E-mail: dc@legalwest.eu

Ágata Pinho

- Cartório: Av. Sidónio Pais, n.º 379, Piso 1, sala 1.14, Ed. HOECHST - 4100-486 BOAVISTA, PORTO
- Tel.: 220167495 – Fax: 226092487
- E-mail: agatapinho@jpcruz.pt
- Web: www.jpereiradacruz.pt

Ana Eugénio

- Cartório: Rua António Enes 18-3D - 1050-025 LISBOA
- E-mail: aeugenio.ana@gmail.com

Ana M. Sebastião

- Cartório: Rua Vitor Cordon , 10-A – 1249-103 LISBOA
- Tel.: 21 3475020/30 – Fax: 21 3421885 e 21 3424583
- E-mail: anamsebastiao@jpcruz.pt
- Web: www.jpereiradacruz.pt

Cátia Ribeiro

- Cartório: Praça de Portugal n.º 7C - 1.ºD - 2910-640 SETÚBAL
- Tel.: 265 228 685 - Fax: 265 228 637
- E-mail: catia@marquesmarcas.com
- Web: www.marquesmarcas.com

Joana Dez-Réis Grilo

- Cartório: Rua de Campolide n.º 164 D, 1070-029 LISBOA
- Tel.: 934954388
- E-mail: joana.grilo@protectdata.pt

Luís Caixinhas

- Cartório: Alameda dos Oceanos, 41K-21, Parque das Nações - 1990-207 LISBOA
- Tel.: 213 150 970 - Fax: 213 531 352
- E-mail: portugal@inventacom.com
- Web: www.inventacom.pt

Ricardo Abrantes

- Cartório: Taguspark, Núcleo Central 392, 2740-122 OEIRAS
- Tel.: 211119919
- E-mail: ricardo.abrantes@patents.pt
- Web: www.patentree.eu

Patrícia Marques

- Cartório: BBG, S.A., Rua Dr. Francisco Sá Carneiro n.º 475 C 4740-473 ESPOSENDE
- Tel.: 253968486
- E-mail: patricia.marques@hyline-bis.com

Márcia Martinho da Rosa

- Cartório: Largo Machado de Assis, Ed. Roma – 5B, 1700-116 LISBOA
- Tel.: (+351) 913997452 / (+351) 211643217
- E-mail: marcia.rosa@mmr.pt
- Web: www.mmr.pt

Madalena Barradas

- Cartório: Avenida Casal Ribeiro, 50, 3.º Dto, 1000-093 LISBOA
- Tel.: 21 3815050
- E-mail: mbarradas@clarkemodet.com

Luís Teixeira

- Cartório: Rua Púbia Hortênsia de Castro, n.º 1, 2.º A - 1500-518 LISBOA
- E-mail: teixeira.luismanuel@gmail.com

Manuel Cunha Ferreira

- Cartório: Av. José Gomes Ferreira, 15 – 3.ºL, 1495-139 ALGÉS
- Tel.: 213241530 - Fax: 213476656 / 213422446
- E-mail: manuel.cunhaferreira@agcunhaferreira.pt

Ana Fazendeiro

- Cartório: Av. das Forças Armadas, n.º 125 - 12.º - 1600-079 LISBOA
- Tel.: 217231800 - Fax: 217231899
- E-mail: ana.fazendeiro@abreuadvogados.com

Vítor Palmela Fidalgo

- Cartório: Alameda dos Oceanos, 41K-21, Parque das Nações – 1990-207 LISBOA
- Tel.: 213 150 970 - Fax: 213 531 352
- E-mail: vfidalgo@inventa.com
- Web: www.inventa.pt

Sérgio Coimbra Henriques

- Cartório: Av de Berna, 30 - 3.º A, 1050-148 LISBOA
- Tel.: 211 64 99 99
- E-mail: sergiocoimbrahenriques@gmail.com

Filipa Lopes Galvão

- Cartório: Rua Professor Simões Raposo, n.º 5, 4.º B - 1600-660 LISBOA
- E-mail: flg@dcmlittler.com

Jorge Manuel Vaz Machado

- Cartório: Edifício Oceanus - Escrit. 1.9 - Av. da Boavista 3265, 4100-137 PORTO
- Tel.: 912325395
- E-mail: jmachado@inventa.com
- Web: www.inventa.com

Vera Albino

- Cartório: Alameda dos Oceanos, 41K-21, Parque das Nações – 1990-207 LISBOA
- Tel.: 213 150 970 - Fax: 213 531 352
- E-mail: portugal@inventa.com
- Web: www.inventa.pt

Maria João Pereira

- Cartório: Av. Doutor João Canavarro 305, 1.º, sl 19, 4480-668 VILA DO CONDE
- Tel.: +351 252 611 927 / +351 91 019 87 35
- E-mail: mariabaltarpereira@gmail.com

Mário Marques

- Cartório: Avenida 5 de Outubro, n.º 10 - 1.º - 1050-056 LISBOA
- Tel.: 216081027
- E-mail: mmarques@level-up.pt

Isaura Monteiro

- Cartório: Avenida 25 de Abril, Urbanização Solar das Palmeiras, Bloco C4, 4.ºD, 8100-506 LOULÉ
- Tel.: 914164499
- E-mail: isaura.monteiro@rcf.pt

Ana Rita Remígio

- Cartório: Edifício Net, Rua de Salazares 842 - 4149-002 PORTO
- Tel.: 225322064 - Fax: 225322066
- E-mail: ana.remigio@patents.pt
- Web: www.patents.pt

Daniela Dinis

- Cartório: Rua da Fé n.º 10 Casal do Rato 1675-313 PONTINHA
- Tel.: 961294016
- E-mail: danielamdinis-456421@adv.oo.pt

Luís Pinto Monteiro

- Cartório: Av. da República, 25, 1º - 1050-186 LISBOA
- Tel.: 213821200 e 914898865
- E-mail: luis.pinto.monteiro@garrigues.com

Cláudia Freixinho Serrano

- Cartório: Rua Vitor Cordon , 10-A - 1249-103 LISBOA
- Tel.: 213475020 - Fax: 213421885
- E-mail: claudiaserrano@jpcruz.pt

David Marques

- Cartório: Avenida Cova dos Vidros, Lote 2570 - 2975-333 QUINTA DO CONDE
- E-mail: davidmtfmarques@gmail.com

Filipe Funenga

- Cartório: Postboks 9, 4068 STAVANGER NO / Rua Cidade de Ouro Preto n.º 12, Urbanização Vale da Rosa – 2910-834 SETÚBAL
- Tel.: (+47) 908 77 808
- E-mail: filipe.funenga@patent.no

Inês Monteiro Alves

- Cartório: Alameda dos Oceanos, 41K-21, Parque das Nações – 1990-207 LISBOA
- Tel.: 213150970 - Fax: 213531352
- E-mail: ialves@inventia.com

Mariana Bernardino Ferreira

- Cartório: Av. Álvares Cabral, 47 - 1.º - 1250-015 LISBOA
- Tel.: 213806530 - Fax: 213806531
- E-mail: mariana.ferreira@bma.com.pt
- Web: www.bma.pt

Patrícia Lima

- Cartório: Instituto Superior Técnico, Avenida Rovisco Pais - 1049-001 LISBOA
- E-mail: patriciamlima@hotmail.com

Rita Mendonça

- Cartório: Av. 5 de Outubro, 16, 2º Esq. - 1050-056 LISBOA
- Tel.: 217 801 963
- E-mail: sgcr@sgcr.pt
- Web: www.sgcr.pt

Rui do Nascimento Gomes

- Cartório: Rua Vitor Cordon, 10-A - 1249-103 LISBOA
- Tel.: 213475020 - Fax: 213421885
- E-mail: ruijgomes@jpcruz.pt
- Web: www.jpereiradacruz.p

Vasco Rosa Dias

- Cartório: Est. Beira nº 176, 5º A - 3030-173 COIMBRA
- Tel.: 963312134
- E-mail: vasco.rosa.dias@gmail.com

Joana Piriquito Santos

- Cartório: Avenida da Liberdade, 212-S/L Esquerdo, Salas 1 e 2, 1250-147 LISBOA
- Tel.: 916225520
- E-mail: jps@nlp.legal

Sónia Mota Maia

- Cartório: Alameda da Quinta de Sto. António, nº 1 - Núcleo 1 - 2º E - 1600-675 LISBOA
- Tel.: 217160190 - Fax: 213244665
- E-mail: info@ip-smm.com

Pedro Bacelar

- Cartório: Estrada da Chainha, Lote 6, Nº163 R/C - 7005-198 ÉVORA
- Tel: 266040468 e 919654760 - Fax: 266040948
- E-mail: pedro.espanca@gmail.com

Miguel Antunes de Resende

- Cartório: Avenida de São Pedro nº 31 Monte Estoril - 2765-446 ESTORIL
- Tel: 910583778
- E-mail: miguelantunesderesende@gmail.com

Luís Sommer Ribeiro

- Cartório: Rua Artilharia Um, n.º 79, 3.º direito, 1250-038 LISBOA
- E-mail: geral@saveas.pt

João Pereira Cabral

- Cartório: Alameda dos Oceanos, 41, K21, Parque das Nações - 1990-207 LISBOA
- Tel: 213150970 - Fax: 213531352
- E-mail: jcabral@inventia.com
- Web: www.inventia.pt

João Francisco Sá

- Cartório: Rua Rangel de Quadros, nº 4 2º dt. - 3800-072 AVEIRO
- E-mail: Joaofrancis.sa@gmail.com

Sousa Ribeiro

- Cartório: Av. Álvares Cabral, n.º 47, 1.º andar - 1250-015 LISBOA
- Tel: 213806530 - Fax: 213806531

Evangelino Marques Ribeiro

- Cartório: Praça de Portugal nº. 7C - 1ºD - 2910-640 SETÚBAL
- Tel: 265228685 e 932573091 - Fax: 265228637
- E-mail: marquesribeiro@marquesmarcas.com
- Web: www.marquesmarcas.com

Diogo Xavier Santos

- Cartório: Av. 5 de Outubro, 16, 2º Esq - 1050-056 LISBOA
- Tel: 217801963
- E-mail: sgcr@sgcr.pt

Saulo Chanoca

- Cartório: Rua Artilharia Um, nº 51, Páteo Bagatela, Edifício 1, 4º Andar - 1250-137 LISBOA
- Tel: 211554330 e 935274353
- E-mail: schanoca@bas.pt

Lígia Gata

- Cartório: Av. Dr. Mário Moutinho, Lt 1519, 7º Esq. - 1400-136 LISBOA
- Tel: 213011684
- E-mail: ligiaagata007@gmail.com
- Web: www.megaingenium.eu

Manuel Bastos Moniz Pereira

- Cartório: Rua dos Bacalhoeiros 4, 1100-070 LISBOA
- Tel: 218823990 - Fax: 218823997
- E-mail: manuel.pereira@gastao.eu
- Web: www.gastao.eu

Ana Neves

- Cartório: Rua Dr. Bernardino Machado, nº 30A, Vale Milhaços, 2855-437 CORROIOS
- Tel: 936256546
- E-mail: anaisabelneves@gmail.com

Ana Isabel Plácido Martins

- Cartório: Rua Feliciano de Castilho, 92, 4150-311 PORTO
- E-mail: anaplacidomartins-211561@adv.oa.pt

André Sarmiento

- Cartório: Rua Damião de Góis, nº 56, 4º Andar, apt. 43, 4050-221 PORTO
- Tel: 223 751 032
- E-mail: andrevsarmiento@gmail.com

Carlos Miguel Vaz Serra

- Cartório: Edifício Lumnia, Rua da Centieira, nº 61 - 5B, 1800-056 LISBOA
- Tel: 917169727
- E-mail: carlos.miguel@ascenza.rovensa.com

Leila Teixeira

- Cartório: Avenida 24, 803 - 4500-201 ESPINHO
- Tel: 935254856
- E-mail: leilateixeiraa@gmail.com

Cristina de Castro

- Cartório: Rua António Sérgio, 49 - 3º Esq. - 6300-665 GUARDA
- Tel: 965028903
- E-mail: cristinacastro@ipg.pt

Mariana Belo de Oliveira

- Cartório: Rua Domingos Ferreira Pinto Basto, nº 45, 3830 -176 ÍLHAVO - AVEIRO
- Tel: 914913442
- E-mail: marianabelooliveira@gmail.com

Natacha Batista

- Cartório: Rua 9 de Março, n.º 63, Cajados - 2965-505 ÁGUAS DE MOURA
- Tel.: 916187637
- E-mail: anatachabatista@gmail.com

Raquel Antunes

- Cartório: Rua dos Ilhavs 29, 2825-339 COSTA DA CAPARICA
- Tel.: 913157271
- E-mail: rgaboleiroantunes@gmail.com

Sofia Rebelo Ladeira

- Cartório: Rua Ana de Castro Osório, n.º 4 - 5.º B- 1500-039 LISBOA
- Tel.: 969267585
- E-mail: ladeira.sofia@gmail.com

Adriana Esteves

- Cartório: Av. Casal Ribeiro, 50 - 3.º andar – 1000-093 LISBOA
- Tel.: 213815050 – Fax: 212831150
- E-mail: aesteves@clarkemodet.com.pt

Cláudia Tomás Pedro

- Cartório: Avenida Duque de Ávila, n.º 46, 6.º – 1050-083 LISBOA
- Tel.: 213408600 Tlm: 966478360
- E-mail: cpedro@ga-p.com

Diana Pereira

- Cartório: Alameda dos Oceanos, 41, K21, Parque das Nações – 1990-207 LISBOA
- Tel.: 213150970/1 – Fax: 213531352
- E-mail: dpereira@inventacom.com

Inês Sequeira

- Cartório: Alameda dos Oceanos, 41, K21, Parque das Nações – 1990-207 LISBOA
- Tel.: 918860596
- E-mail: isqueira@inventacom.com

Joel David Rodrigues

- Cartório: Rua Escola do Futebol, n.º 11, 1.º dto. – 8700-258 OLHÃO
- Tel.: 961 108 500
- E-mail: jdcruzrodrigues@gmail.com

Inês Guerra

- Cartório: Av. 5 de Outubro, 16, 2.º Esq. - 1050-056 LISBOA
- Tel.: 217801963
- E-mail: sgcr@sgcr.pt
- Web: www.sgcr.pt

Luísa Azevedo Soares Rodrigues

- Cartório: Rua António da Silveira, 131– 2765-300 ESTORIL
- Tel.: 914431158
- E-mail: marialuisa.rodrigues@gmail.com

Miguel Bibe

- Cartório: Alameda dos Oceanos, 41, K21, Parque das Nações– 1990-207 LISBOA
- Tel.: 918759849
- E-mail: mbibe@inventa.com

Tiago Andrade

- Cartório: Rua Vitor Cordon, 10-A – 1200-442 LISBOA
- Tel.: 213475020
- E-mail: tiagoandrade@jpcruz.pt
- Web: www.jpereiradacruz.pt

Cláudia Alexandra Maia do Couto

- Cartório: Av. Casal Ribeiro, 50 - 3º andar - 1000-093 LISBOA
- Tel: 213 815 050
- E-mail: ccouto@clarkemodet.com

Cristina Maria Sanches Simões de Faria

- Cartório: Rua António Livramento, n.º3, -5ºC 1600-371 LISBOA
- Tel: 960290166
- E-mail: csdefaria@gmail.com

Diogo de Almeida Antunes

- Cartório: Alameda dos Oceanos 41 K 21-1991-207 LISBOA
- Tel. 21 3150970 – Tlm: 925835323
- E-mail: dantunes@inventa.com

Dulce de Fátima Varandas de Almeida Andrade

- Cartório: Edifício Net - Rua de Salazares, n.º 842 - 4149-002, PORTO
- Tel.: 220028916 - Fax: 225322066
- E-mail: dulce.varandas@patents.pt
- Web: <http://patentree.eu/>

Filipa João da Gama Franco Marques Pereira

- Cartório: Rua Victor Cordon, n.º 10 - A - 1249-103 LISBOA
- Tlm.: 910075582
- E-mail: filipapereira@jpcruz.pt

Inês Duarte Tavares

- Cartório: Av. Fontes Pereira de Melo, 42, 1050-119 LISBOA
- Tel.: (+351) 213 197 322 | (+351) 938 433 217
- E-mail: ines.duartetavares@plmj.pt
- Web: www.plmj.com

Joana Alves Coelho

- Cartório: Praça General Humberto Delgado, 267 - 3º salas 1 e 2 - 4000-288 PORTO
- Tel.: 222012603 - Fax: 222012605
- E-mail: jac@sgcr.pt
- Web: www.sgcr.pt

Miguel Filipe Duarte

- Cartório: Faculdade de Medicina da Universidade de LISBOA, Avenida Professor Egas Moniz, 1649-028 LISBOA
- Tel.: (+351) 217 999 411 - ext: 47020
- E-mail: miguel.duarte@medicina.ulisboa.pt

Vera Lúcia Faria Viola Gonçalves

- Cartório: Rua Dr. Herminio Laborinho, n.º 13 - 2500-214 CALDAS DA RAINHA
- Tel.: 914287287
- E-mail: vera.viola.goncalves@gmail.com

Diogo Frada Almeida

- Cartório: Rua Castilho n.º 165 - 1070-050 LISBOA
- Tel.: 213817400- Fax: 213826629
- E-mail: dfalmeida@mlgts.pt
- Web: www.mlgts.pt

Joana Eugénio

- Cartório: Av. Sidónio Pais 379, Ed. Hoechst, Sala 1.14 - 4100-468 PORTO
- Tel.: 220167495 / 917814970
- E-mail: joanaeugenio@jpcruz.pt

Júlia Alves Coutinho

- Cartório: Rua da Ilha Terceira, 1, 3.º Direito, 1000-171 LISBOA
- E-mail: juliaalvescoutinho@gmail.com

Maria João Carapinha

- Cartório: Largo Samwell Dinis, n.º 3 - 2.º Dto.- 2820-491 ALMADA
- Tel.: 926224774
- E-mail: mariajoaoocarapinha@gmail.com

Margarida Rossi

- Cartório: Rua Infante D. Henrique 34 - 4780-482 SANTO TIRSO
- Tel.: 919455946
- E-mail: margarida.rossi@gmail.com

Miguel Maia

- Cartório: Edifício Net -Rua de Salazares, n.º 842 - 4149-002- PORTO
- Tel.: 220 028 916
- E-mail: miguel.maia@patents.pt
- Web: www.patentree.eu

Pedro Rebelo Tavares

- Cartório: Rua Nossa Senhora de Fátima, 177, Piso 7 - 4050-427 PORTO
- Tel.: 223715485 / 916589604 - Fax: 223723285
- E-mail: pedro.tavares@pra.pt

Sílvia Vieira

- Cartório: Edifício Net - Rua de Salazares, n.º 842 - 4149-002 PORTO
- Tel.: 220028916
- E-mail: silvia.vieira@patents.pt
- Web: www.patentree.eu

Vitor Sérgio Moreira

- Cartório: Alameda dos Oceanos, 41K, 21 - Parque das Nações - 1990-207 LISBOA
- Tel.: 213150970 - Fax: 213531352
- E-mail: vmoreira@inventia.com

Luisa Resende Castro

- Cartório: Av. Casal Ribeiro, 50 – 3º andar- 1000-093 LISBOA
- Tel.: 213815050
- E-mail: luisarezendecastro@gmail.com

Marisol Cardoso

- Cartório: Alameda dos Oceanos 41 K-21 - 1990-207 LISBOA
- E-mail - mcardoso@inventia.com
- Tel.: 213150970

José Maria Lopes Pires Santos Quelhas

- Cartório: Av. 5 de Outubro, 16, 2º Esq - 1050-056 LISBOA
- E-mail: jmq@sgcr.pt
- Tel.: 217801963

Francisco Branco Pardal

- Cartório: Av.ª Fontes Pereira de Melo, 6, 1050-121 LISBOA
- E-mail: francisco.pardal@cuatrecasas.com
- Tel.: 213553800

Vasco Granate

- Cartório: Av.ª Fontes Pereira de Melo, 43, 1050-119 LISBOA
- E-mail: vasco.granate@plmj.pt
- Tel.: 213197303

Maria João Nunes

- Cartório: Rua Vitor Cordon, 10ª 1249-103 – LISBOA
- E-mail: mariajoaonunes@jpcruz.pt
- Tel.: 213475020

Beatriz Pereira da Cruz

- Cartório: Rua das Janelas Verdes. Nº 128 2ºAndar, 1200-692 - LISBOA
- E-mail: beatrizpcruz@hotmail.com

Madalena Pacheco

- Cartório: Rua Tomás Ribeiro, n.º 45 - 2º Andar, 1050-225 - LISBOA
- E-mail: madalena.pacheco@rcf.pt
- Tel.: 210545512 - Fax: 213978754
- Web: www.rcf.pt

António Aragão

- Cartório: Rua Tomás Ribeiro, nº 45 – 2º Andar, 1050-225 LISBOA
- Tel.: 210545500
- E-mail: antonio.aragao@rcf.pt
- Web: www.rcf.pt

Andreia Pereira

- Cartório: Rua Tomás Ribeiro, n.º 45 – 2º Andar, 1050-225 - LISBOA
- E-mail: andreia.pereira@rcf.pt
- Tel.: 210545500 - Fax: 213978754
- Web: www.rcf.pt

Catarina Azevedo Fernandes

- Cartório: Av.ª General Humberto Delgado, 181, 4800-158 - GUIMARÃES
- E-mail: catarinaazevedo@gamalobomelo.com
- Tel.: 253421600

Diana Andrade Sands

- Cartório: Rua Vitorino Nemésio, 107 - Rés do Chão Direito - 4050-638 PORTO
- E-mail: diana.faustino.andrade@gmail.com
- Tel.: 925585334

PROCURADORES AUTORIZADOS

(Os Procuradores Autorizados são pessoas singulares que, não sendo Agentes Oficiais da Propriedade Industrial, podem praticar actos e termos do processo, juntando, para o efeito, procuração simples e com poderes especiais para cada processo)

Artur Almeida Pinto Furtado da Luz

- Cartório: Rua da Madalena, 214 – 4º – 1100-325 LISBOA
- Tel.: 21 8870657 – Fax: 21 8879714
- E-mail: abpatentiena@mail.telepac.pt

Carlos António dos Santos Rodrigues

- Cartório: Rua da Madalena, 214 – 4º – 1100-325 LISBOA
- Tel.: 21 8870657 – Fax: 21 8879714
- E-mail: abpatentiena@mail.telepac.pt

Ruy Pelayo de Sousa

- Cartório: Rua de Sá da Bandeira, 706 – 2º Esq. – 4000-432 PORTO
- Tel.: 22 2046120 – Fax: 22 2080728
- E-mail: geral@arlindodesousa.pt
- Web: www.arlindodesousa.pt

Carmen Ferreira Furtado da Luz de Oliveira e Silva

- Cartório: Rua Sousa Martins, N.º 10 - 7º – 1050-218 LISBOA
- Tel.: 21 3876961 – Fax: 21 3877596
- E-mail: furtado.marcas@netcabo.pt

Luís Reinaldo de Oliveira e Silva

- Cartório: Rua Maria Pia, 20 - 3º Dto. – 1350-208 LISBOA
- Tel.: 21 3951814 – Fax: 21 3951842
- E-mail: publamarca@iol.pt

Carlos Eugénio Reis Nobre

- Cartório: Alameda dos Oceanos, 41K-21, Parque das Nações – 1990-207 LISBOA
- Tel.: 213 150 970 - Fax: 213 531 352
- E-mail: portugal@inventacom.com
- Web: www.inventa.pt

Maria Margarida Gomes Sanches Nunes

- Cartório: Av. António José Gomes, 60 - B - 1º E, Apartado 175 – 2801-902 ALMADA
- Tel.: 21 2744129 e 21 2768069 – Fax: 21 2740012
- E-mail: guimarque@guimarque.pt

José Roger Pimenta Rodrigues

- Cartório: Praça Francisco Sá Carneiro, 3 – 4º - Apartado 2874 – 1000-159 LISBOA CODEX
- Tel. 21 8461705 – Fax 21 8478686