

BOLETIM DA PROPRIEDADE INDUSTRIAL

Nº 2022/06/03 (109/2022) 3 de junho de 2022

Sumário

Aviso.....	3
Códigos	3
PATENTES DE INVENÇÃO	7
Pedidos - BB/CA/1A.....	7
Concessões - FG4A.....	8
Recusas - FC4A	9
Caducidades por falta de pagamento de taxa - Patente europeia - MM4A	10
Cessação de efeitos nacionais - Patente europeia - MZ4A.....	11
Averbamentos - Patente europeia - PD1A, PD3A, PC1A, PC3A	12
Pedidos e Avisos de Deferimento de Revalidação - NF3A	13
CERTIFICADOS COMPLEMENTARES DE PROTECÇÃO	14
Pedidos	14
MODELOS DE UTILIDADE	15
Recusas - FC4K.....	15
DESENHOS OU MODELOS	16
Pedidos - BB/CA1Y.....	16
Concessões - FG4Y.....	17
Requerimentos indeferidos - HZ4Y.....	18
MODELOS INDUSTRIAIS	20
Caducidades por limite de vigência - MM3L.....	20
REGISTO NACIONAL DE MARCAS.....	21
Pedidos	21
Alteração de elementos não essenciais.....	32
Concessões	33
Recusas.....	36
Renovações	37
Caducidades por falta de pagamento de taxa	38
Averbamentos.....	39
Outros Atos.....	40
Pedidos e Avisos de Deferimento de Revalidação.....	41
REGISTO INTERNACIONAL DE MARCAS	42
Concessões	42
Recusas.....	43
REGISTO DE LOGÓTIPOS	44
Pedidos	44
Concessões	45
Recusas.....	46
Renovações	47
Conversão para Logótipos ao abrigo do artigo 11.º do Decreto-Lei n.º 143 de 25 de Julho	48

AGENTES OFICIAIS DE PROPRIEDADE INDUSTRIAL	49
PROCURADORES AUTORIZADOS	70

Aviso

À matéria publicada no presente Boletim são aplicáveis as disposições do Código da Propriedade Industrial.

Códigos

Códigos das rubricas (St. 17 OMPI)

Títulos de propriedade industrial:

- A — Patente de invenção.
- K — Modelo de utilidade.
- L — Modelo industrial.
- Q — Desenho industrial.
- Y — Desenho ou modelo.
- 1 — Pedido não examinado.
- 3 — Pedido examinado sem pesquisa.
- 4 — Pedido examinado com pesquisa.

Publicação:

BB — Publicação de pedidos e correspondente disponibilização dos documentos ao público, para consulta ou fornecimento de cópias, a pedido.

Oposição:

- CA — Fase de oposição.

Procedimento de concessão:

- FA — Desistências.
- FC — Recusas.
- FF — Concessão provisória.
- FG — Concessão; Registo; Estatuto legal; Licenças.
- GA — Transformação de pedido de título de propriedade industrial.
- PC — Transmissão.
- PD — Mudanças de identidade/sede.
- QB — Licenças concedidas e registadas.

Correções; outros:

- HK — Retificações.
- HZ — Requerimentos indeferidos.

Caducidade dos direitos de propriedade industrial:

- MA — Renúncias.
- MM — Caducidades.

Manutenção dos direitos de propriedade industrial:

- NF — Revalidações.

Outras decisões:

RL — Despachos proferidos por sentença alterando despacho anterior.

Lista dos Códigos INID — Identificação Numérica Internacional de Dados Bibliográficos (Normas St. 9, St. 60, St. 80 OMPI)

Patentes, Modelos de Utilidade, Certificados Complementares de Proteção, Desenhos ou Modelos:

- (11) Número de pedido.
- (19) Organismo emissor, país.
- (22) Data do pedido.
- (28) Número de objetos de um pedido múltiplo.
- (30) Data, país e número de prioridade.
- (43) Data de publicação de pedido não examinado.
- (44) Data de publicação de pedido examinado.
- (51) Classificação internacional:
 - A, U — Int. Cl. 7;
 - L, Q, Y — LOC (8).
- (54) Título em português.
- (55) Reprodução fotográfica do desenho ou modelo.
- (57) Resumo e desenho da invenção/descrição do desenho ou modelo.
- (71) Requerente, nacionalidade, profissão, morada.
- (72) Inventor(es)/autor(es).

Marcas, Nomes e Insígnias de Estabelecimento, Logótipos, Denominações de Origem e Indicações Geográficas, Recompensas:

- (210) Número de pedido.
- (220) Data do pedido.
- (300) Data, país e número de prioridade.
- (441) Data de publicação do pedido não examinado.
- (442) Data de publicação do pedido examinado.
- (511) Lista de produtos ou serviços segundo a Classificação Internacional de Nice [NCL (8)].
- (512) Classificação Nacional e/ou lista de produtos ou serviços.
- (531) Descrição dos elementos figurativos das marcas segundo a Classificação Internacional de Viena [CFE (5)].
- (540) Reprodução do sinal.
- (550) Indicação do tipo de marca
- (551) Indicação de que a marca é coletiva, de certificação ou de associação.
- (561) Transliteração da marca.
- (566) Tradução da marca ou das palavras nela contidas.
- (591) Informações de cores reivindicadas.
- (730) Nome do requerente, nacionalidade, profissão, morada.

Outros códigos

MNA — Marca nacional.
 MCA — Marca Coletiva.
 MCC — Marca de Certificação ou de Garantia.
 NOM — Nome de estabelecimento.
 INS — Insígnia de estabelecimento.
 LOG — Logótipo.
 DNO — Denominação de Origem Nacional.
 DOI — Denominação de Origem Internacional.
 IGR — Indicação Geográfica.
 RCS — Recompensa.

**Lista alfabética dos códigos de países,
 organizações intergovernamentais
 e outras entidades
 (Norma St. 3 OMPI)**

AD — Andorra.
 AE — Emirados Árabes Unidos.
 AF — Afeganistão.
 AG — Antígua e Barbuda.
 AI — Anguila.
 AL — Albânia.
 AM — Arménia.
 AN — Antilhas Holandesas.
 AO — Angola.
 AP — ARIPO — Organização Regional Africana da Propriedade Industrial.
 AR — Argentina.
 AT — Áustria.
 AU — Austrália.
 AW — Aruba.
 AZ — Azerbaijão.
 BA — Bósnia-Herzegovina.
 BB — Barbados.
 BD — Bangladesh.
 BE — Bélgica.
 BF — Burquina Faso.
 BG — Bulgária.
 BH — Barém.
 BI — Burundi.
 BJ — Benin.
 BM — Bermudas.
 BN — Brunei Darussalam.
 BO — Bolívia.
 BOIP — *Office* da Propriedade Intelectual do Benelux.
 BR — Brasil.
 BS — Baamas.
 BT — Butão.
 BV — Ilha Bouvet.
 BW — Botswana.
 BY — Bielo-Rússia.
 BZ — Belize.
 CA — Canadá.
 CD — República Democrática do Congo.
 CF — República Centro-Africana.
 CG — Congo.

CH — Suíça.
 CI — Costa do Marfim.
 CK — Ilhas Cook.
 CL — Chile.
 CM — Camarões.
 CN — China.
 CO — Colômbia.
 CR — Costa Rica.
 CU — Cuba.
 CV — Cabo Verde.
 CY — Chipre.
 CZ — República Checa.
 DE — Alemanha.
 DJ — Djibuti.
 DK — Dinamarca.
 DM — Dominica.
 DO — República Dominicana.
 DZ — Argélia.
 EA — EAPO — Organização Euro-Asiática de Patentes.
 EC — Equador.
 EE — Estónia.
 EG — Egipto.
 EH — Sara Ocidental.
 EM — EUIPO — Instituto da Propriedade Intelectual da União Europeia.
 EP — IEP — Instituto Europeu de Patentes.
 ER — Eritreia.
 ES — Espanha.
 ET — Etiópia.
 FI — Finlândia.
 FJ — Fiji.
 FK — Ilhas Malvinas.
 FO — Ilhas Faroé.
 FR — França.
 GA — Gabão.
 GB — Reino Unido.
 GC — Instituto de Patentes do Conselho de Cooperação dos Estados Árabes do Golfo (GCC).
 GD — Granada.
 GE — Geórgia.
 GG — Guernsey.
 GH — Gana.
 GI — Gibraltar.
 GL — Gronelândia.
 GM — Gâmbia.
 GN — Guiné.
 GQ — Guiné Equatorial.
 GR — Grécia.
 GS — Geórgia do Sul e as ilhas Sandwich do Sul.
 GT — Guatemala.
 GW — Guiné-Bissau.
 GY — Guiana.
 HK — Hong-Kong/China.
 HN — Honduras.
 HR — Croácia.
 HT — Haiti.
 HU — Hungria.
 IB — Secretaria Internacional da Organização Mundial da Propriedade Intelectual (OMPI).
 ID — Indonésia.
 IE — Irlanda.

IL — Israel.	NZ — Nova Zelândia.
IM — Ilha de Man.	OA — OAPI — Organização Africana da Propriedade Intelectual.
IN — Índia.	OM — Omã.
IQ — Iraque.	PA — Panamá.
IR — República Islâmica do Irão.	PE — Peru.
IS — Islândia.	PG — Papua Nova Guiné.
IT — Itália.	PH — Filipinas.
JE — Jersey.	PK — Paquistão.
JM — Jamaica.	PL — Polónia.
JO — Jordânia.	PT — Portugal.
JP — Japão.	PW — Palau.
KE — Quênia.	PY — Paraguai.
KG — Quirguistão.	QA — Quatar.
KH — Camboja.	QZ — Instituto Comunitário de Variedades Vegetais (CPVO).
KI — Quiribáti.	RO — Roménia.
KM — Comores.	RS — Sérvia.
KN — S. Kitts e Nevis.	RU — Federação Russa.
KP — República Popular Democrática da Coreia.	RW — Ruanda.
KR — República da Coreia.	SA — Arábia Saudita.
KW — Koweit.	SB — Ilhas Salomão.
KY — Ilhas Caimão.	SC — Seychelles.
KZ — Cazaquistão.	SD — Sudão.
LA — República Popular Democrática do Laos.	SE — Suécia.
LB — Líbano.	SG — Singapura.
LC — Santa Lúcia.	SH — Santa Helena.
LI — Listenstaina.	SI — Eslovénia.
LK — Sri Lanka.	SK — Eslováquia.
LR — Libéria.	SL — Serra Leoa.
LS — Lesoto.	SM — São Marinho.
LT — Lituânia.	SN — Senegal.
LU — Luxemburgo.	SO — Somália.
LV — Letónia.	SR — Suriname.
LY — Líbia.	ST — São Tomé e Príncipe.
MA — Marrocos.	SV — El Salvador.
MC — Mónaco.	SY — República Árabe da Síria.
MD — República da Moldávia.	SZ — Suazilândia.
ME — Montenegro.	TC — Ilhas Turcas e Caicos.
MG — Madagáscar.	TD — Chade.
MK — Ex-República Jugoslava da Macedónia.	TG — Togo.
ML — Mali.	TH — Tailândia.
MM — Myanmar (Birmânia).	TJ — Tajiquistão.
MN — Mongólia.	TL — Timor-Leste.
MO — Macau.	TM — Turquemenistão.
MP — Ilhas Marianas do Norte.	TN — Tunísia.
MR — Mauritânia.	TO — Tonga.
MS — Montserrat.	TR — Turquia.
MT — Malta.	TT — Trinidad e Tobago.
MU — Maurícias.	TV — Tuvalu.
MV — Ilhas Maldivas.	TW — Taiwan/China.
MW — Malavi.	TZ — República Unida da Tanzânia.
MX — México.	UA — Ucrânia.
MY — Malásia.	UG — Uganda.
MZ — Moçambique.	US — Estados Unidos da América.
NA — Namíbia.	UY — Uruguai.
NE — Níger.	UZ — Uzbequistão.
NG — Nigéria.	VA — Vaticano.
NI — Nicarágua.	VC — São Vicente e Granadinas.
NL — Holanda.	VE — Venezuela.
NO — Noruega.	VG — Ilhas Virgens (GB).
NP — Nepal.	VN — Vietname.
NPI — Instituto Nórdico de Patentes.	
NR — Nauru.	

VU — Vanuatu.
WO — OMPI — Organização Mundial da
Propriedade Intelectual.
WS — Samoa.
YE — Iémen.
YU — Jugoslávia. (1)
ZA — África do Sul.
ZM — Zâmbia.
ZW — Zimbabwe.

(1) O código YU foi retirado da lista, em Novembro de 2006. Até essa data identifica a ex-Jugoslávia, a Sérvia e o Montenegro.

PATENTES DE INVENÇÃO

Pedidos - BBCA/1A

A publicação dos pedidos de patentes de invenção a seguir indicados é efetuada nos termos do disposto no artigo 69.º do Código da Propriedade Industrial; da data de publicação do presente aviso começa a contar-se o prazo de dois meses para a apresentação de reclamações de quem se julgar prejudicado pela eventual concessão dos mesmos, nos termos do artigo 17.º do mesmo Código.

(11) **116915** (13) **A**

(22) 2020.12.03

(30)

(71) **PT UNIVERSIDADE DE AVEIRO**

(72) **SÓNIA PATRÍCIA MARQUES VENTURA**

ANA MARGARIDA FERREIRA MARTINS

JOÃO MANUEL DA COSTA E ARAÚJO

PEREIRA COUTINHO

MEENA BISHT

(51) **Int. Cl.**

C07K 14/46 (2006.01) C07K 14/78 (2006.01)

(54) **MÉTODO PARA A EXTRAÇÃO DE COLAGÉNIO PURIFICADO DE MATRIZES BIOLÓGICAS**

(57) A PRESENTE INVENÇÃO DESCREVE UM MÉTODO PARA A OBTENÇÃO DE COLAGÉNIO TIPO I DE MATRIZES BIOLÓGICAS. ESTE MÉTODO COMPREENDE ESSENCIALMENTE TRÊS ETAPAS PRINCIPAIS: PREPARAÇÃO E REMOÇÃO DE CONTAMINANTES DA BIOMASSA; EXTRAÇÃO DO COLAGÉNIO; E RECUPERAÇÃO DO COLAGÉNIO PURIFICADO NA SUA FORMA SÓLIDA. A PRIMEIRA ETAPA DESCREVE A PREPARAÇÃO DE BIOMASSA COM A SUA MOAGEM POR PROCESSO MECÂNICO, REMOÇÃO DAS PROTEÍNAS NÃO-COLAGÉNICAS E REMOÇÃO DE GORDURAS RECORRENDO AO USO DE UMA SOLUÇÃO ALCALINA E UMA SOLUÇÃO ALCOÓLICA, RESPECTIVAMENTE, PARA OBTENÇÃO DE UMA MATRIZ MAIS PURA EM COLAGÉNIO TIPO I. A SEGUNDA ETAPA COMPREENDE A EXTRAÇÃO SÓLIDO-LÍQUIDO DO TEOR DO COLAGÉNIO DA MATRIZ COM O USO DE UMA SOLUÇÃO AQUOSA DE UM SOLVENTE EUTÉTICO PROFUNDO DE PH ÁCIDO. POR FIM, O TEOR DE COLAGÉNIO É RECUPERADO COM A AÇÃO DE UM AGENTE PRECIPITANTE, DIÁLISE E SECAGEM. O COLAGÉNIO OBTIDO COM APLICAÇÃO NAS ÁREAS ALIMENTAR, FARMACÊUTICA, MÉDICA, COSMÉTICA, BIOMÉDICA E NA ENGENHARIA DE TECIDOS.

Concessões - FG4A

Processo	Início de vigência	Data do despacho	Nome do 1º requerente/titular	País resid.	Classificação principal	Observações
<u>109294</u>	2016.04.05	2022.05.31	GRESILVA - METALÚRGICA INDUSTRIAL E ELECTRODOMÉSTICOS, LDA.	PT	A47L 15/42 (2006.01)	
<u>109924</u>	2017.02.20	2022.05.31	UNIVERSIDADE DO MINHO	PT	D04H 1/425 (2012.01)	nos termos do art. 72.º n.º 1 do cpi, informa-se que o pedido sofreu alterações durante a fase de exame.

Recusas - FC4A

Processo	Data do pedido	Data da recusa	Nome do 1º requerente/titular	País resid.	Classificação principal	Observações
109485	2016.06.23	2022.05.31	INSTITUTO POLITÉCNICO DE LEIRIA	PT	G09B 21/00 (2006.01)	recusado nos termos do art. 75.º com referência ao art. 70.º n.º 9 do e do art. 72.º n.º3 cpi.
109996	2017.03.30	2022.05.31	INSTITUTO POLITÉCNICO DE LEIRIA	PT	G05F 1/00 (2006.01)	recusado nos termos do nº 9 do artigo 70º e das alíneas a) e e) do nº 1 do artigo 75º do cpi.
110377	2017.10.25	2022.05.31	INÊS SANTOS DE SOUSA CRUZ	PT	G06Q 20/00 (2012.01)	recusado ao abrigo do disposto no nº 9 do artigo 70º e nos termos da alínea a) do nº 1 do artº 75º do código da propriedade industrial.
115847	2019.10.15	2022.05.31	PAULA MERCEDES FERREIRA LEÃO DAS NEVES	PT	A45C 13/00 (2006.01)	recusado nos termos do nº 9 do artigo 70º, com referência à alínea a) do nº 1 do artigo 75º, do código da propriedade industrial.
117802	2022.02.20	2022.05.31	NUNO MIGUEL DE JESUS DA SILVA	PT	G06Q 10/00 (2012.01)	recusado ao abrigo do disposto na alínea c) do nº1 do artigo 23º, com refª ao nº 5 do artº 67º do c.p.i.
117809	2022.02.22	2022.05.31	KATHLEN SILVA TEIXEIRA COSTA	PT		recusado nos termos do artigo 23º com referência ao nº5 do artigo 67º do cpi.

Caducidades por falta de pagamento de taxa - Patente europeia - MM4A

Processo	Início de vigência	Data da caducidade	Nome do 1º requerente/titular	País resid.	Observações
2102398	2007.11.26	2022.05.26	STEPS HOLDING B.V.	NL	
2376579	2009.11.26	2022.05.26	DYSTAR COLOURS DISTRIBUTION GMBH	DE	
2785890	2012.11.26	2022.05.26	JINGYE STEEL (UK) LTD	GB	
2812131	2012.11.26	2022.05.26	SOLYSTIC	FR	
2875924	2013.11.26	2022.05.26	SWISS KRONO TEC AG	CH	
2932095	2013.11.26	2022.05.26	THYSSENKRUPP STEEL EUROPE AG	DE	
3225052	2015.11.26	2022.05.26	INSTITUT NATIONAL DE RECHERCHE EN INFORMATIQUE ET EN AUTOMATIQUE	FR	

Cessação de efeitos nacionais - Patente europeia - MZ4A

Processo	Data do pedido	Cessação de efeitos em	Nome do 1º requerente/titular	País resid.	Classificação principal	Observações
2244722	2009.01.29	2022.06.01	THE PROVOST, FELLOWS, FOUND. SCH., & OTHER MEM. OF BOARD, OF COL. OF HOLY & UNDIV. TRINITY OF QUEEN ELIZABETH NEAR DUBLIN	IE	A61K 38/16 (2016.01)	REVOGADO APÓS OPOSIÇÃO: revogada por decisão do instituto europeu de patentes em 2022/04/29
2305711	2006.04.11	2022.06.01	RINAT NEUROSCIENCE CORP.	US	A61K 39/395 (2017.01)	REVOGADO APÓS OPOSIÇÃO: revogada por decisão do instituto europeu de patentes em 2022/04/29
2612573	2012.12.31	2022.06.01	ROCADA, S. L.	ES	A47B 97/00 (2018.01)	REVOGADO APÓS OPOSIÇÃO: revogada por decisão do instituto europeu de patentes em 2022/04/29
3395338	2004.09.10	2022.06.01	AMGEN INC.	US	A61K 31/135 (2019.01)	REVOGADO APÓS OPOSIÇÃO: revogada por decisão do instituto europeu de patentes em 2022/04/29

Averbamentos - Patente europeia - PD1A, PD3A, PC1A, PC3A**Transmissões - Patente europeia**

Processo	Data do averbamento	Antigo requerente/titular	País resid.	Atual requerente/titular	País resid.	Observações
2388542	2022.05.19	DOUGLAS TECHNICAL LIMITED	GB	KRONOPLUS LTD	MT	
3355449	2022.05.19	KONGSBERG MARITIME CM AS	NO	KONGSBERG MARITIME AS	NO	

Pedidos e Avisos de Deferimento de Revalidação - NF3A

Processo	Data do pedido de revalidação	Data de despacho de deferimento	Requerente / titular	Observações
115425	2022.05.25	2022.05.30	UNIVERSIDADE DO MINHO	
115441	2022.05.25	2022.05.30	UNIVERSIDADE DO MINHO	

CERTIFICADOS COMPLEMENTARES DE PROTECÇÃO**Pedidos**

Processo	Tipo de dado	Conteúdo dos dados	País resid.
1139	(68) – Patente de Base (22) – Data do Pedido Titulares (54) – Título da Invenção (95) – Prod. (medicamento) (92) – Aut. Com. Nacional	PTE, 2164843 K, de 2008.04.29 2022.05.23 Nome: MERCK PATENT GMBH DERIVADOS DE PIRIDAZINONA TEPOTINIB E OS SEUS SOLVATOS, SAIS, TAUTÓMEROS E ESTEREOISÓMEROS, UTILIZÁVEIS DO PONTO DE VISTA FARMACÊUTICO. Data: 2022.02.17, País: PT, Número: C(2022)1095	DE

MODELOS DE UTILIDADE**Recusas - FC4K**

Processo	Data do pedido	Data da recusa	Nome do 1º requerente/titular	País resid.	Classificação principal	Observações
12115	2022.01.05	2022.05.31	TERFEL - LDA	PT		recusado ao abrigo do disposto no nº5 do artigo 129º do cpi.

DESENHOS OU MODELOS

Pedidos - BB/CA1Y

A publicação dos pedidos de desenhos ou modelos a seguir indicados é efetuada nos termos do artigo 188.º, n.º 1; da data de publicação do presente aviso começa a contar-se o prazo de dois meses para a apresentação de reclamações de quem se julgar prejudicado pela concessão dos mesmos, de acordo com o artigo 17.º, n.º 1 do Código da Propriedade Industrial.

- (11) **6672** (12) **Y**
(22) 2022.05.13
(30)
(71) **PT FRANCISCO M. PROVIDÊNCIA
DESIGNER LDA**
(72) FRANCISCO MARIA MENDES DE SEIÇA DA
PROVIDÊNCIA SANTARÉM
(51) **LOC (10) CL. 02-07**
(54) **BOTÕES DE PUNHO**
(28) 1
(57) (55)



figura 1.3



figura 1.1

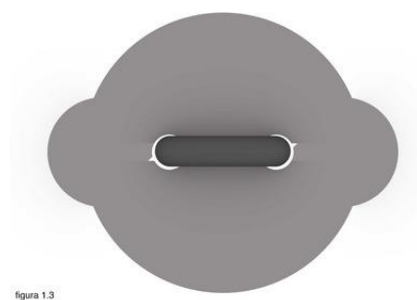

figura 1.2

Concessões - FG4Y

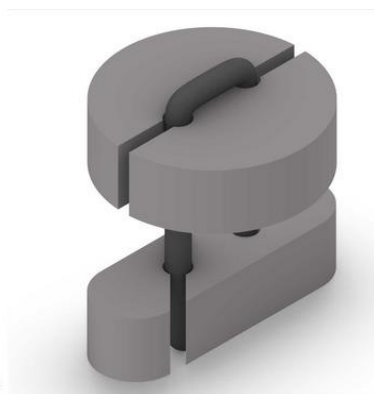
Processo	Início de vigência	Data do despacho	Nome do 1º requerente/titular	País resid.	Classificação principal	Observações
6605	2022.02.23	2022.05.30	NUNO GONÇALO SANTOS DA SILVA	PT	32-00	

Requerimentos indeferidos - HZ4Y

Processo	Número do documento	Data de apresentação	Data do despacho	Nome do titular	País resid.	Observações
3759	20024322 46	2021.07.29	2022.05.27	RITA DE OLIVEIRA PAULO	PT	INDEFERE-SE O PEDIDO DE DECLARAÇÃO DE NULIDADE, APRESENTADO NOS TERMOS DOS ARTIGOS 202.º E 204.º E COM FUNDAMENTO NO ARTIGO 192.º, N.º 4, ALÍNEA A) TODOS DO CÓDIGO DA PROPRIEDADE INDUSTRIAL, DO REGISTO DO DESENHO OU MODELO N.º 3759 COM A EPÍGRAFE «ALMOFADA», CONCEDIDO EM 12.11.2014, POR SE CONSIDERAR QUE NA SUA CONCESSÃO NÃO FORAM INFRINGIDOS OS REQUISITOS DA NOVIDADE E DO CARÁCTER SINGULAR; INDEFERE-SE O PEDIDO DE DECLARAÇÃO DE NULIDADE, COM FUNDAMENTO NO ARTIGO 192.º, N.º 4, ALÍNEA G) TODOS DO CPI, POR SE CONSIDERAR NÃO TER SIDO APRESENTADA PROVA DE TER SIDO APRESENTADO A REGISTO DE MÁ-FÉ.
4751	20024321 91	2021.07.29	2022.05.27	RITA MAFALDA ALBUQUERQUE DE GOUVEIA PAIS RODRIGUES DE OLIVEIRA PAULO	PT	INDEFERE-SE O PEDIDO DE DECLARAÇÃO DE NULIDADE, APRESENTADO NOS TERMOS DOS ARTIGOS 202.º E 204.º E COM FUNDAMENTO NO ARTIGO 192.º, N.º 4, ALÍNEA A) TODOS DO CÓDIGO DA PROPRIEDADE INDUSTRIAL, DO REGISTO DO DESENHO OU MODELO N.º 4751 COM A EPÍGRAFE «ALMOFADA» CONCEDIDO EM 17.02.2017, POR SE CONSIDERAR QUE NA SUA CONCESSÃO NÃO

Processo	Número do documento	Data de apresentação	Data do despacho	Nome do titular	País resid.	Observações
5361	20024523 73	2021.08.06	2022.05.30	ANA ISABEL B.O. C. R. REBELO DA SILVA	PT	FORAM INFRINGIDOS OS REQUISITOS DA NOVIDADE E DO CARÁCTER SINGULAR; INDEFERE-SE O PEDIDO DE DECLARAÇÃO DE NULIDADE, COM FUNDAMENTO NO ARTIGO 192.º, N.º 4, ALÍNEA G) TODOS DO CPI, POR SE CONSIDERAR NÃO TER SIDO APRESENTADA PROVA DE TER SIDO APRESENTADO A REGISTO DE MÁ-FÉ. INDEFERE-SE O PEDIDO DE DECLARAÇÃO DE NULIDADE, APRESENTADO NOS TERMOS DOS ARTIGOS 202.º E 204.º E COM FUNDAMENTO NO ARTIGO 192.º, N.º 4, ALÍNEA A) TODOS DO CÓDIGO DA PROPRIEDADE INDUSTRIAL, DO REGISTO DOS PRODUTOS 1 E 3 DO DESENHO OU MODELO N.º 5361 COM A EPÍGRAFE «PUFES E ALMOFADAS» CONCEDIDO EM 06.07.2018, POR SE CONSIDERAR QUE NA SUA CONCESSÃO NÃO FORAM INFRINGIDOS OS REQUISITOS DA NOVIDADE E DO CARÁCTER SINGULAR.

MODELOS INDUSTRIAIS**Caducidades por limite de vigência - MM3L**

Processo	Início de vigência	Data da caducidade	Nome do 1º requerente/titular	País resid.	Observações
27932	1997.05.26	2022.05.26	FERNANDO PINTO PEREIRA DE FONTES	PT	
27933	1997.05.26	2022.05.26	UNILEVER IP HOLDINGS B.V.	NL	
27936	1997.05.26	2022.05.26	SMITHKLINE BEECHAM PLC	GB	
27937	1997.05.26	2022.05.26	SMITHKLINE BEECHAM PLC	GB	

REGISTO NACIONAL DE MARCAS

Pedidos

De acordo com o artigo 226.º do Código da Propriedade Industrial, a seguir se publicam os pedidos de registo de marcas; da data de publicação do presente aviso começa a contar-se o prazo de dois meses para a apresentação de reclamações de quem se julgar prejudicado pela eventual concessão dos mesmos, em conformidade com o artigo 17.º do mesmo Código.

(210) **686532**
 (220) 2022.05.24
 (300)
 (730) **PT SKET PRESTIGE, LDA.**
 (511) 02 REVESTIMENTOS [TINTAS]
 (591)
 (540)

JAZZ

MNA (511) 29 CARNE E PRODUTOS À BASE DE CARNE
 31 ALIMENTOS E RAÇÕES PARA ANIMAIS; ANIMAIS VIVOS, ORGANISMOS PARA CRIAÇÃO; CULTURAS AGRÍCOLAS E AQUICULTURAS, PRODUTOS HORTÍCOLAS E FLORESTAIS
 (591) PANTONES: BLACK 6 C; 1851 C; 7536 C;
 (540)

(210) **686541**
 (220) 2022.05.24
 (300)
 (730) **PT PEDRO & LÍLIA, LDA**
 (511) 25 VESTUÁRIO; CALÇADO; CHAPELARIA; PARTES DE VESTUÁRIO, CALÇADO E CHAPELARIA
 (591)
 (540)



(531) 3.4.4 ; 3.4.13 ; 24.1.5 ; 27.5.10 ; 29.1.1



(531) 24.9.7 ; 26.1.22

(210) **686546**
 (220) 2022.05.24
 (300)
 (730) **PT XTRACHEESE- UNIPessoal LDA**
 (511) 41 ORGANIZAÇÃO DE EVENTOS DE ENTRETENIMENTO; ORGANIZAÇÃO DE EVENTOS DE ENTRETENIMENTO E CULTURAIS; ORGANIZAÇÃO DE EVENTOS DE ENTRETENIMENTO COSPLAY (DISFARCES); ORGANIZAÇÃO E REALIZAÇÃO DE EVENTOS DE ENTRETENIMENTO AO VIVO; SERVIÇOS DE ENTRETENIMENTO SOB A FORMA DE ORGANIZAÇÃO DE EVENTOS DE ENTRETENIMENTO SOCIAL; ORGANIZAÇÃO DE RESERVAS DE BILHETES PARA ESPETÁCULOS E OUTROS EVENTOS DE ENTRETENIMENTO; ORGANIZAÇÃO E REALIZAÇÃO DE EVENTOS DE PROVAS DE VINHOS COM FINS DE ENTRETENIMENTO

(210) **686543**
 (220) 2022.05.24
 (300)
 (730) **PT AGRO-PECUÁRIA-VASCO & LUIS ESTEVES, CRL**

(591)
 (540)



(531) 7.15.5 ; 26.1.3 ; 26.1.18 ; 27.5.10

(210) **686547** MNA
 (220) 2022.05.24
 (300)
 (730) **PT INSTITUTO DOS VINHOS DO DOURO E DO PORTO, I.P.**
 (511) 33 LIMITADA A CLASSE 33 A VINHOS COM DENOMINAÇÃO DE ORIGEM PROTEGIDA DOURO E A VINHOS COM DENOMINAÇÃO DE ORIGEM PROTEGIDA PORTO
 35 SERVIÇOS DE PUBLICIDADE, DE MARKETING E DE PROMOÇÃO
 41 ATIVIDADES DE DIVERSÃO, DESPORTIVAS E CULTURAIS; ESPETÁCULOS MUSICAIS; ORGANIZAÇÃO DE EVENTOS MUSICAIS; ORGANIZAÇÃO DE FESTIVAIS; ORGANIZAÇÃO DE FESTIVAIS PARA FINS DE DIVERTIMENTO; ORGANIZAÇÃO DE FESTIVAIS PARA FINS RECREATIVOS; ORGANIZAÇÃO E REALIZAÇÃO DE EVENTOS DE PROVAS DE VINHOS COM FINS DE ENTRETENIMENTO; PROVAS DE VINHOS [SERVIÇOS DE ENTRETENIMENTO]; SERVIÇOS DE DIVERTIMENTO MUSICAL
 (591)
 (540)



(531) 26.4.9 ; 26.4.19

(210) **686554** MNA
 (220) 2022.05.24
 (300)
 (730) **PT MOTAN PORTUGAL, LDA**
 (511) 11 INSTALAÇÕES SANITÁRIAS, EQUIPAMENTOS DE ABASTECIMENTO DE ÁGUA EDE SANEAMENTO; CALDEIRAS; CALDEIRAS DE AQUECIMENTO
 (591) VERDE;BRANCO;
 (540)

SAVE MONEY®

(531) 29.1.3

(210) **686555** MNA
 (220) 2022.05.24
 (300)
 (730) **PT INSTITUTO DOS VINHOS DO DOURO E DO PORTO, I.P.**
 (511) 33 VINHOS COM DENOMINAÇÃO DE ORIGEM PROTEGIDA DOURO E A VINHOS COM DENOMINAÇÃO DE ORIGEM PROTEGIDA PORTO.
 35 SERVIÇOS DE PUBLICIDADE, DE MARKETING E DE PROMOÇÃO
 41 ATIVIDADES DE DIVERSÃO, DESPORTIVAS E CULTURAIS; ESPETÁCULOS MUSICAIS; ORGANIZAÇÃO DE EVENTOS MUSICAIS; ORGANIZAÇÃO DE FESTIVAIS; ORGANIZAÇÃO DE FESTIVAIS PARA FINS DE DIVERTIMENTO; ORGANIZAÇÃO DE FESTIVAIS PARA FINS RECREATIVOS; ORGANIZAÇÃO E REALIZAÇÃO DE EVENTOS DE PROVAS DE VINHOS COM FINS DE ENTRETENIMENTO; PROVAS DE VINHOS [SERVIÇOS DE ENTRETENIMENTO]; SERVIÇOS DE DIVERTIMENTO MUSICAL
 (591)
 (540)



(531) 26.4.19

(210) **686557** MNA
 (220) 2022.05.24
 (300)
 (730) **PT DIÁLOGO CERTO UNIPESSOAL, LDA**
 (511) 37 EDIFICAÇÃO, CONSTRUÇÃO E DEMOLIÇÃO; EXTERMINAÇÃO, DESINFESTAÇÃO E CONTROLO DE PRAGAS; APLICAÇÃO DE PAPEL DE PAREDE; APLICAÇÃO DE REVESTIMENTOS IMPERMEÁVEIS; APLICAÇÃO DE REVESTIMENTOS IMPERMEÁVEIS PARA TELHADOS; APLICAÇÃO DE REVESTIMENTOS PARA REPARAÇÃO DE PAREDES; APLICAÇÃO DE TINTAS DE PROTEÇÃO EM MADEIRA; ASSENTAMENTO DE LADRILHOS, TIJOLOS OU BLOCOS; ASSENTAMENTO DE PARQUÊ; BOMBAGEM DE FOSSAS SÉPTICAS;

COLOCAÇÃO DE LADRILHOS DE PAVIMENTOS;
COLOCAÇÃO DE PAPÉIS DE PAREDE; COLOCAÇÃO
DE PAVIMENTOS DE MADEIRA ARTIFICIAL;
COLOCAÇÃO DE PAVIMENTOS LAMINADOS;
TRABALHOS DE PINTURA; SERVIÇOS DE
CANALIZAÇÃO; SERVIÇOS DE ELETRICISTAS;
SERVIÇOS DE CONSTRUÇÃO CIVIL

(591) verde;laranja;branco;

(540)



(531) 25.5.94 ; 27.5.9

DISPONIBILIZAÇÃO DE INFORMAÇÃO EM
ORIENTAÇÃO DIETÉTICA E NUTRICIONAL

(591) preto;Branco;Dourado;

(540)



(531) 26.1.19

(210) **686558**

(220) 2022.05.24

(300)

(730) **PT LAURA DE JESUS DA SILVA SANTOS**

(511) 05 SUPLEMENTOS ALIMENTARES NATURAIS PARA
PESSOAS COM NECESSIDADES DIETÉTICAS
ESPECIAIS; SUPLEMENTOS DIETÉTICOS À BASE DE
ERVAS PARA PESSOAS COM NECESSIDADES
DIETÉTICAS ESPECIAIS

07 APARADORES DE FIO PARA JARDINS; MÁQUINAS
COM LÂMINAS ROTATIVAS PARA JARDINS;
CULTIVADORAS ELÉTRICAS PARA RELVADOS E
JARDINS; MÁQUINAS DE TRITURAÇÃO
[FERRAMENTAS ELÉTRICAS PARA RELVADOS E
JARDINS]; APARADORES DE FIO [FERRAMENTAS
ELÉTRICAS PARA RELVADOS E JARDINS]

10 APARELHOS PARA MASSAGENS ESTÉTICAS;
APARELHOS ELÉTRICOS DE MASSAGEM ESTÉTICA;
APARELHOS ELÉTRICOS DE MASSAGEM ESTÉTICA
PARA FINS DOMÉSTICOS; APARELHOS DE
TRATAMENTO PARA ESTÉTICA FACIAL QUE
UTILIZAM ONDAS ULTRASSÓNICAS

21 FLOREIRAS SOBREVADAS PARA JARDINS

41 ENSINO DE ESTÉTICA; SERVIÇOS DE EDUCAÇÃO
EM MATÉRIA DE ESCOLAS DE ESTÉTICA;
INSTRUÇÃO EM TÉCNICAS DE CABELEIREIRO;
SEMINÁRIOS EDUCATIVOS RELACIONADOS COM
TÉCNICAS DE CABELEIREIRO; SERVIÇOS DE
EDUCAÇÃO DIETÉTICA

44 SERVIÇOS DE ESTÉTICA; CONSULTAS DE
ESTÉTICA; CUIDADOS DE ESTÉTICA PARA SERES
HUMANOS; CONSULTADORIA E
ACONSELHAMENTO EM MATÉRIA DE ESTÉTICA;
CABELEIREIROS; SERVIÇOS DE CABELEIREIROS;
SERVIÇOS DE SALÕES DE CABELEIREIRO;
SERVIÇOS DE SALÃO DE CABELEIREIRO PARA
HOMEM; SERVIÇOS DE SALÃO DE CABELEIREIRO
PARA SENHORA; SERVIÇOS DE SALÃO DE
CABELEIREIRO PARA CRIANÇAS; SERVIÇOS
PRESTADOS POR SALÕES DE CABELEIREIRO E POR
INSTITUTOS DE BELEZA; MANUTENÇÃO DE
JARDINS; TRATAMENTO DE JARDINS E
CANTEIROS; SERVIÇOS DE MANUTENÇÃO DE
JARDINS; SERVIÇOS DE DESIGN DE JARDINS;
PLANIFICAÇÃO E DESIGN DE JARDINS;
ORIENTAÇÃO DIETÉTICA; ORIENTAÇÃO
DIETÉTICA E NUTRICIONAL; PRESTAÇÃO DE
ASSESSORIA DIETÉTICA; CONSULTORIA EM
NUTRIÇÃO E DIETÉTICA; SERVIÇOS DE
ASSESSORIA NO DOMÍNIO DA DIETÉTICA;

MNA

(210) **686560**

(220) 2022.05.24

(300)

(730) **PT EUSÉBIO FERREIRA GOMES**

(511) 44 SERVIÇOS PARA CUIDADOS DE HIGIENE PESSOAL
E DE BELEZA PARA PESSOAS

(591)

(540)

KAPILARI
TERAPIA CAPILAR

(531) 27.5.1

(210) **686562**

(220) 2022.05.24

(300)

(730) **PT PEDRO TEIXEIRA LEAL**

PT MARCO RÚBEN ADÃO FERREIRA

(511) 44 FISIOTERAPIA

(591) #01B1C7;

(540)

fisioterapia & performance

(531) 27.99.1

MNA

MNA

(210) **686564** MNA
 (220) 2022.05.24
 (300)

(730) **PT CINEXCLUSIVE LDA**

(511) 37 INSTALAÇÃO DE EQUIPAMENTOS AUDIOVISUAIS
 41 SALAS DE CINEMA; SERVIÇOS DE SALAS DE CINEMA; FORNECIMENTO DE SALAS DE CINEMA; FORNECIMENTO DE INSTALAÇÕES PARA SALAS DE CINEMA; DISPONIBILIZAÇÃO DE SALAS DE CINEMA E DE TEATRO

(591)

(540)



(531) 26.2.1

(210) **686565** MNA
 (220) 2022.05.24
 (300)

(730) **PT HSC - HEALTHY SMART CITIES, LDA**

(511) 09 APARELHOS DE PESQUISA CIENTÍFICA E DE LABORATÓRIO, APARELHOS EDUCACIONAIS E SIMULADORES; DISPOSITIVOS DE TECNOLOGIA DA INFORMAÇÃO E AUDIOVISUAL, MULTIMÉDIA E DE FOTOGRAFIA

42 SERVIÇOS DE TI (TECNOLOGIAS DE INFORMAÇÃO); SERVIÇOS DE CIÊNCIA E TECNOLOGIA; SERVIÇOS CIENTÍFICOS E TECNOLÓGICOS

44 SERVIÇOS DE CUIDADOS DE SAÚDE PARA PESSOAS

(591) R= 11 G= 167 B= 169;R= 160 G= 201 B= 117;R= 255 G= 223 B= 69;R= 81 G= 193 B= 230;

(540)



(531) 2.9.1 ; 3.7.5 ; 7.1.99 ; 24.1.25

(210) **686577** MNA
 (220) 2022.05.24
 (300)

(730) **PT ASSOCIAÇÃO DOS AMIGOS DO SERVIÇO DE NEUROCIRURGIA DO CHUP**

(511) 44 SERVIÇOS MÉDICOS; SERVIÇOS DE MÉDICOS; PRESTAÇÃO DE SERVIÇOS MÉDICOS; SERVIÇOS MÉDICOS EM SPAS; SERVIÇOS DE CUIDADOS MÉDICOS; SERVIÇOS DE EXAMES MÉDICOS;

SERVIÇOS MÉDICOS E SANITÁRIOS; SERVIÇOS MÉDICOS DE ACONSELHAMENTO DIETÉTICO; SERVIÇOS DE CUIDADOS MÉDICOS TEMPORÁRIOS; SERVIÇOS CLÍNICOS MÉDICOS E SANITÁRIOS; SERVIÇOS DE ACONSELHAMENTO RELACIONADOS COM OS SERVIÇOS MÉDICOS; SERVIÇOS DE BENEFICÊNCIA, NOMEADAMENTE PRESTAÇÃO DE SERVIÇOS MÉDICOS; SERVIÇOS PARA A PREPARAÇÃO DE RELATÓRIOS MÉDICOS; SERVIÇOS DE ASSESSORIA RELACIONADOS COM PROBLEMAS MÉDICOS; SERVIÇOS DE ASSESSORIA RELACIONADOS COM INSTRUMENTOS MÉDICOS; DISPONIBILIZAÇÃO DE INFORMAÇÃO RELACIONADA COM SERVIÇOS MÉDICOS; SERVIÇOS DE BENEFICÊNCIA, NOMEADAMENTE FORNECIMENTO DE SERVIÇOS MÉDICOS A PESSOAS CARENCIADAS; SERVIÇOS MÉDICOS PARA AVALIAÇÃO DO ESTADO DE SAÚDE; SERVIÇOS DE ACONSELHAMENTO EM APARELHOS E INSTRUMENTOS MÉDICOS; SERVIÇOS DE CONSULTORIA E INFORMAÇÃO EM PRODUTOS MÉDICOS; SERVIÇOS DE EXAMES MÉDICOS, NOMEADAMENTE AVALIAÇÃO DA FORMA FÍSICA; SERVIÇOS MÉDICOS NO DOMÍNIO DO TRATAMENTO DA DOR CRÓNICA; SERVIÇOS DE TRATAMENTO MÉDICOS PRESTADOS POR CLÍNICAS E HOSPITAIS; SERVIÇOS MÉDICOS PARA O DIAGNÓSTICO DO ESTADO DO CORPO HUMANO; SERVIÇOS DE ANÁLISES CLÍNICAS RELACIONADOS COM O DIAGNÓSTICO E TRATAMENTO PRESTADOS POR LABORATÓRIOS MÉDICOS; SERVIÇOS DE CUIDADOS MÉDICOS E DE ANÁLISES RELACIONADOS COM O TRATAMENTO DE PACIENTES; FORNECIMENTO DE SERVIÇOS DE REGISTOS MÉDICOS EM LINHA COM EXCEÇÃO DA ODONTOLOGIA; SERVIÇOS DE EXAMES MÉDICOS PARA O DIAGNÓSTICO E TRATAMENTO DE DOENÇAS; SERVIÇOS MÉDICOS PARA O TRATAMENTO DE AFEÇÕES DO ORGANISMO HUMANO; SERVIÇOS MÉDICOS DE CONSULTADORIA EM MATÉRIA DE CUIDADOS DE SAÚDE; SERVIÇOS RELACIONADOS COM A PRESTAÇÃO DE INFORMAÇÕES SOBRE CUIDADOS MÉDICOS

(591) AMARELO - PANTONE 7549 C; AZUL - PANTONE 2945 C;

(540)



(531) 5.5.20 ; 5.5.21 ; 27.5.10 ; 29.1.2 ; 29.1.4

(210) **686580** MNA
 (220) 2022.05.24
 (300)
 (730) **PT CAP CASA AGRICOLA PORTUGAL, LDA**
 (511) 33 VINHOS

(591)
(540)**CAP - VALENTE**(210) **686581** MNA
(220) 2022.05.24
(300)
(730) **PT INÊS BALTAZAR UNIPESSOAL LDA**
(511) 35 SERVIÇOS DE PUBLICIDADE, DE MARKETING E DE
PROMOÇÃO
(591)
(540)**CONTEÚDO QUE VENDE**(210) **686582** MNA
(220) 2022.05.25
(300)
(730) **PT JOAQUIM WILSON SANTOS DA ROCHA**
PT DANIEL RICARDO BRITO CARRILHO
(511) 35 SERVIÇOS DE PUBLICIDADE, DE PROMOÇÃO E DE
MARKETING; SERVIÇOS DE ASSISTÊNCIA,
GESTÃO E ADMINISTRAÇÃO DE NEGÓCIOS;
SERVIÇOS DE PUBLICIDADE
(591)
(540)

(531) 27.5.22 ; 27.99.2 ; 27.99.3

(210) **686590** MNA
(220) 2022.05.25
(300)
(730) **PT JIE E NUNO LDA**
(511) 14 INSTRUMENTOS DE RELOJOARIA
26 ACESSÓRIOS PARA VESTIMENTAS, ARTIGOS DE
COSTURA E ARTIGOS DECORATIVOS TÊXTEIS
(591)
(540)**DIMAZZA.STORE**(210) **686607** MNA
(220) 2022.05.25
(300)
(730) **PT RITA SANTOS ASCENSO**(511) 39 ORGANIZAÇÃO DE VIAGENS; SERVIÇOS DE
VIAGENS; INFORMAÇÕES SOBRE VIAGENS;
PLANEAMENTO DE VIAGENS; CONSULTADORIA
EM VIAGENS; RESERVA DE VIAGENS;
FORNECIMENTO DE INFORMAÇÕES SOBRE
VIAGENS; ORGANIZAÇÃO E RESERVA DE
VIAGENS; SERVIÇOS DE INFORMAÇÃO E
CONSULTADORIA EM MATÉRIA DE VIAGENS;
CONSULTADORIA PARA PLANEAMENTO DE
ITINERÁRIOS DE VIAGENS; PLANIFICAÇÃO,
ORGANIZAÇÃO E RESERVA DE VIAGENS(591)
(540)**TRAVELNUTS**(210) **686610** MNA
(220) 2022.05.25
(300)
(730) **PT FILÉ - CAFÉ, LDA.**
(511) 43 SERVIÇOS DE RESTAURANTES
(591)
(540)**RESTAURANTE ANTIQUARIUS**(210) **686622** MNA
(220) 2022.05.26
(300)
(730) **PT LUDEMILA GUSMÃO VAZ VELHO**
(511) 03 CREMES, LOÇÕES E GÉIS HIDRATANTES; ÓLEOS
ESSENCIAIS; ÓLEOS DE LIMPEZA; ÓLEOS
COSMÉTICOS; ÓLEO DE MASSAGEM; ÓLEOS
MINERAIS (COSMÉTICOS); GEL DE DUCHE;
SABONETES; COSMÉTICOS PARA OS CUIDADOS
DA PELE; CREMES HIDRATANTES; PERFUMES
05 SUPLEMENTOS NUTRICIONAIS, ALIMENTARES E
DIETÉTICOS
(591)
(540)**MELBA CARE**(210) **686623** MNA
(220) 2022.05.26
(300)
(730) **PT EDP - ENERGIAS DE PORTUGAL, S.A.**
(511) 41 SERVIÇOS DE EDUCAÇÃO, ENTRETENIMENTO E
DESPORTO
(591)
(540)**EDP Y.E.S.**

(210) **686634** MNA
 (220) 2022.05.24
 (300)
 (730) **PT ALXAMA, LDA**

(511) 35 SERVIÇOS DE VENDA A RETALHO RELACIONADOS COM ALIMENTOS; SERVIÇOS RETALHISTAS RELACIONADOS COM CARNES; SERVIÇOS DE VENDA A RETALHO RELATIVOS A PRODUTOS DE CHARCUTARIA
 43 SERVIÇOS DE RESTAURAÇÃO [ALIMENTAÇÃO E BEBIDAS]

(591)
 (540)



(531) 8.7.25

(210) **686635** MNA
 (220) 2022.05.24
 (300)
 (730) **PT LIMPINHO SOCIEDADE LIMPEZAS LDA**

(511) 03 PRODUTOS DE LIMPEZA
 21 PANOS PARA LIMPEZA
 37 POLIMENTO (LIMPEZA); LIMPEZA DOMÉSTICA

(591) cinza;azul;verde;
 (540)



(531) 5.3.13

(210) **686636** MNA
 (220) 2022.05.24
 (300)
 (730) **PT PAULA VIRGINIA FERREIRA CRUZ**

(511) 24 ARTIGOS TÊXTEIS À PEÇA
 (591)
 (540)



(531) 3.1.14

(210) **686638** MNA
 (220) 2022.05.24
 (300)
 (730) **PT INFLUENTE PROEZA UNIP. LDA**

(511) 35 SERVIÇOS DE PUBLICIDADE, DE MARKETING E DE PROMOÇÃO; SERVIÇOS DE ASSISTÊNCIA, GESTÃO E ADMINISTRAÇÃO DE NEGÓCIOS
 36 SERVIÇOS IMOBILIÁRIOS; SERVIÇOS DE SEGUROS; AGÊNCIA IMOBILIÁRIA; ADMINISTRAÇÃO DE HABITAÇÕES; ADMINISTRAÇÃO DE IMÓVEIS; ADMINISTRAÇÃO DE TERRENOS; AGÊNCIAS DE ALUGUER DE ALOJAMENTO (PROPRIEDADES IMOBILIÁRIAS); AGÊNCIAS DE ALUGUER DE ALOJAMENTOS [PROPRIEDADES IMOBILIÁRIAS]; AGÊNCIAS DE ALUGUER DE ALOJAMENTOS PERMANENTES [APARTAMENTOS]; AGÊNCIAS DE HABITAÇÕES DE ALOJAMENTO PERMANENTE; AGÊNCIA DE ALUGUER DE HABITAÇÕES PERMANENTES PARA PESSOAS DE GRUPOS VULNERÁVEIS; AGÊNCIAS IMOBILIÁRIAS; ALUGUER DE CENTROS DE NEGÓCIOS; ADMINISTRAÇÃO DE EDIFÍCIOS; ADMINISTRAÇÃO DE CARTEIRAS DE PROPRIEDADES; ADMINISTRAÇÃO DE BENS IMOBILIÁRIOS; ADMINISTRAÇÃO DE APARTAMENTOS RESIDENCIAIS; CONSULTADORIA IMOBILIÁRIA; CONSULTADORIA RELATIVA À COMPRA DE BENS IMOBILIÁRIOS; CONSULTAS IMOBILIÁRIAS; DISPONIBILIZAÇÃO DE MORADIAS DE HABITAÇÃO PERMANENTE; FINANCIAMENTO DE PROJETOS IMOBILIÁRIOS; COBRANÇA DE ALUGUERES; AVALIAÇÃO E ADMINISTRAÇÃO DE BENS IMOBILIÁRIOS; ASSISTÊNCIA NA AQUISIÇÃO E NA PARTICIPAÇÃO FINANCEIRA RELATIVA A IMÓVEIS; AQUISIÇÃO DE TERRENOS PARA ARRENDAMENTO; AQUISIÇÃO DE IMÓVEIS PARA TERCEIROS; AQUISIÇÃO DE BENS IMOBILIÁRIOS EM NOME DE TERCEIROS; FINANCIAMENTO PARA PROMOÇÃO IMOBILIÁRIA; FORNECIMENTO DE ALOJAMENTO PERMANENTE; FORNECIMENTO DE ALOJAMENTO PERMANENTE EM HABITAÇÕES; FORNECIMENTO DE INFORMAÇÃO RELATIVA AOS NEGÓCIOS IMOBILIÁRIOS, ATRAVÉS DA INTERNET; FORNECIMENTO DE INFORMAÇÕES IMOBILIÁRIAS RELATIVAS A PROPRIEDADES E TERRENOS; FORNECIMENTO DE INFORMAÇÕES RELATIVAS À ADMINISTRAÇÃO DE TERRENOS; GESTÃO DE BENS IMOBILIÁRIOS; GESTÃO DE CARTEIRAS DE IMÓVEIS; GESTÃO DE IMÓVEIS; GESTÃO DE PROPRIEDADES [BENS IMOBILIÁRIOS]; GESTÃO DE PROPRIEDADES COMERCIAIS; GESTÃO DE PROPRIEDADES EM REGIME DE TIME-SHARING; GESTÃO DE PROPRIEDADES IMOBILIÁRIAS; FINANCIAMENTO PARA DESENVOLVIMENTO DE PROPRIEDADES; FINANCIAMENTO DE PROJETOS DE DESENVOLVIMENTO IMOBILIÁRIO; GESTÃO DE PROPRIEDADES [SERVIÇOS PRESTADOS POR IMOBILIÁRIAS]; GESTÃO FIDUCIÁRIA DE BENS IMOBILIÁRIOS; GESTÃO IMOBILIÁRIA; MEDIAÇÃO IMOBILIÁRIA; OBTENÇÃO DE BENS IMOBILIÁRIOS PARA TERCEIROS; ORGANIZAÇÃO DA CONCESSÃO DE FINANCIAMENTO PARA OPERAÇÕES DE CONSTRUÇÃO; ORGANIZAÇÃO DE ARRENDAMENTO DE APARTAMENTOS; ORGANIZAÇÃO DE CONCESSÃO PARA FINANCIAMENTO DE COMPRA DE BENS IMÓVEIS; ORGANIZAÇÃO DE COPROPRIEDADE DE BENS IMÓVEIS; PARTILHA DE CAPITAL IMOBILIÁRIO;

PRESTAÇÃO DE INFORMAÇÃO RELACIONADA COM BENS IMOBILIÁRIOS; PRESTAÇÃO DE INFORMAÇÕES RELACIONADAS COM BENS IMOBILIÁRIOS [PROPRIEDADES]; PRESTAÇÃO DE INFORMAÇÕES RELATIVAS AO MERCADO IMOBILIÁRIO; SELEÇÃO E AQUISIÇÃO DE BENS IMOBILIÁRIOS EM NOME DE TERCEIROS; SERVIÇOS DE AGÊNCIA DE IMÓVEIS RESIDENCIAIS; SERVIÇOS DE CORRETORES IMOBILIÁRIOS; SERVIÇOS DE CONSULTORIA IMOBILIÁRIA PARA EMPRESAS; SERVIÇOS DE CONSULTORIA IMOBILIÁRIA; SERVIÇOS DE CONSULTORIA EM IMÓVEIS; SERVIÇOS DE ASSESSORIA RELACIONADOS COM AVALIAÇÕES IMOBILIÁRIAS; SERVIÇOS DE ASSESSORIA RELACIONADOS COM A PROPRIEDADE DE BENS IMOBILIÁRIOS; SERVIÇOS DE AQUISIÇÃO DE TERRENOS [EM NOME DE TERCEIROS]; SERVIÇOS DE AQUISIÇÃO DE TERRENOS; SERVIÇOS DE AQUISIÇÃO DE IMÓVEIS; SERVIÇOS DE AGÊNCIAS IMOBILIÁRIAS RELATIVOS À COMPRA E VENDA DE IMÓVEIS; SERVIÇOS DE AGÊNCIAS IMOBILIÁRIAS; SERVIÇOS DE AGÊNCIAS DE PROPRIEDADES IMOBILIÁRIAS COMERCIAIS; SERVIÇOS DE AGÊNCIA IMOBILIÁRIA PARA A VENDA E ARRENDAMENTO DE EMPRESAS; SERVIÇOS DE AGÊNCIAS DE ALOJAMENTO TEMPORÁRIO [APARTAMENTOS]; SERVIÇOS DE AGÊNCIA IMOBILIÁRIA PARA A VENDA E ARRENDAMENTO DE EDIFÍCIOS; SERVIÇOS DE DEPÓSITO COM GARANTIA RELATIVOS A BENS IMÓVEIS; SERVIÇOS DE EMPRÉSTIMOS IMOBILIÁRIOS; SERVIÇOS DE GESTÃO DE IMÓVEIS E DE PROPRIEDADES; SERVIÇOS DE GESTÃO IMOBILIÁRIA; SERVIÇOS DE GESTÃO IMOBILIÁRIA RELACIONADOS COM CENTROS COMERCIAIS; SERVIÇOS DE GESTÃO IMOBILIÁRIA RELACIONADOS COM COMPLEXOS IMOBILIÁRIOS; SERVIÇOS DE GESTÃO IMOBILIÁRIA RELACIONADOS COM EDIFÍCIOS RESIDENCIAIS; SERVIÇOS DE GESTÃO IMOBILIÁRIA RELACIONADOS COM ESPAÇOS DE ENTRETENIMENTO; SERVIÇOS DE GESTÃO IMOBILIÁRIA RELACIONADOS COM EXPLORAÇÕES HORTÍCOLAS; SERVIÇOS DE GESTÃO IMOBILIÁRIA RELACIONADOS COM EXPLORAÇÕES AGRÍCOLAS; SERVIÇOS DE GESTÃO IMOBILIÁRIA RELACIONADOS COM HABITAÇÕES; SERVIÇOS DE GESTÃO IMOBILIÁRIA RELACIONADOS COM IMÓVEIS COMERCIAIS; SERVIÇOS DE GESTÃO IMOBILIÁRIA RELACIONADOS COM INSTALAÇÕES DE ESCRITÓRIOS; SERVIÇOS DE GESTÃO IMOBILIÁRIA RELACIONADOS COM INSTALAÇÕES INDUSTRIAIS; SERVIÇOS DE GESTÃO IMOBILIÁRIA RELACIONADOS COM TRANSAÇÕES DE BENS IMOBILIÁRIOS; TIME-SHARING DE IMÓVEIS; SINDICAÇÃO IMOBILIÁRIA; SERVIÇOS RELACIONADOS COM A GESTÃO IMOBILIÁRIA; SERVIÇOS INFORMATIZADOS DE INFORMAÇÃO RELACIONADOS COM BENS IMÓVEIS; SERVIÇOS FINANCEIROS PARA MEDIAÇÃO IMOBILIÁRIA; SERVIÇOS FINANCEIROS DE MANDATÁRIOS (DEPOSITÁRIOS) PARA A DETENÇÃO DE BENS PARA TERCEIROS; SERVIÇOS FIDUCIÁRIOS RELATIVOS A BENS IMÓVEIS; SERVIÇOS DE PROCURA DE PROPRIEDADES DOMÉSTICAS; SERVIÇOS DE PESQUISA RELACIONADOS COM A AQUISIÇÃO DE IMÓVEIS; SERVIÇOS DE MEDIAÇÃO PARA VENDA, À COMISSÃO, DE BENS IMOBILIÁRIOS; SERVIÇOS DE LOCALIZAÇÃO DE APARTAMENTOS PARA TERCEIROS [ALOJAMENTO PERMANENTE]; SERVIÇOS DE LIQUIDAÇÃO DE BENS IMOBILIÁRIOS [SERVIÇOS FINANCEIROS]; SERVIÇOS DE GESTÃO IMOBILIÁRIA RELACIONADOS COM INSTALAÇÕES DE VENDA A RETALHO; SERVIÇOS DE AVALIAÇÕES FINANCEIRAS; CORRETAGEM DE COMPENSAÇÕES DE EMISSÕES DE CARBONO; CORRETAGEM;

CORRETAGEM DE CRÉDITOS DE CARBONO; CORRETAGEM DE DIREITOS DE EMISSÃO
37 EDIFICAÇÃO, CONSTRUÇÃO E DEMOLIÇÃO
41 PUBLICAÇÃO, RELATO E REDAÇÃO DE TEXTOS; SERVIÇOS DE EDUCAÇÃO, ENTRETENIMENTO E DESPORTO; SERVIÇOS DE RESERVA DE BILHETES PARA ATIVIDADES E EVENTOS EDUCATIVOS, DE ENTRETENIMENTO E DESPORTIVOS

(591)

(540)



(531) 27.5.10 ; 27.5.17

(210) **686654**

MNA

(220) 2022.05.25

(300)

(730) **PT MODERNOBLIQUO UNIPESSEAL LDA**

(511) 29 PRESUNTO; ENCHIDOS; GELEIAS, COMPOTAS, DOCES DE FRUTOS E LEGUMES PARA BARRAR

(591)

(540)

CARDANHO DOS PRESUNTOS

(210) **686657**

MNA

(220) 2022.05.25

(300)

(730) **PT ANGELA MARIA CARVALHO DE MACEDO MALCATA**(511) 31 CULTURAS AGRÍCOLAS E AQUICULTURAS, PRODUTOS HORTÍCOLAS E FLORESTAIS
33 BEBIDAS ALCOÓLICAS (EXCLUINDO CERVEJA)
43 ALOJAMENTO TEMPORÁRIO

(591)

(540)

QUINTA DO GIZ

(210) **686659**

MNA

(220) 2022.05.25

(300)

(730) **PT CAROLINA PACHECO SOARES**

(511) 14 BIJUTARIA

(591)

(540)

BRINCOLAGE

(210) **686660** MNA
 (220) 2022.05.26
 (300)
 (730) PT **BERNARDO MARIA HENRIQUES RIBEIRO SALGADO**
 (511) 41 PUBLICAÇÃO E EDIÇÃO DE LIVROS
 (591)
 (540)

ANFISBENA (EDIÇÕES)

(210) **686661** MNA
 (220) 2022.05.26
 (300)
 (730) PT **BELMIRO DA ROCHA NEVES**
 (511) 18 BAGAGENS, MALAS, CARTEIRAS E OUTRAS BOLSAS DE TRANSPORTE; GUARDA-CHUVAS E GUARDA-SÓIS
 25 CALÇADO; CHAPELARIA
 (591)
 (540)

NATURALIZ CORK

(210) **686665** MNA
 (220) 2022.05.26
 (300)
 (730) PT **MARIA ODETE LOBATO LAGEIRA**
 (511) 25 CALÇADO; CHAPELARIA; PARTES DE VESTUÁRIO, CALÇADO E CHAPELARIA; VESTUÁRIO; ARTIGOS DE CHAPELARIA
 (591)
 (540)

LLAVIE

(210) **686667** MNA
 (220) 2022.05.26
 (300)
 (730) PT **ROMÁRIO DANIEL GOUVEIA DA SILVA**
 (511) 16 PERIÓDICOS IMPRESSOS NO DOMÍNIO DO TURISMO; GUIAS (ROTEIROS); ADESIVOS AUTOCOLANTES; AGENDAS; ÁLBUNS DE FOTOS E ÁLBUNS DE COLEÇÃO; AGENDAS [PRODUTOS DE IMPRESSÃO]; AGENDAS E DIÁRIOS; AGENDAS PESSOAIS; ARTE IMPRESSA; ARTIGOS IMPRESSOS A CORES; ARTIGOS PARA ESCREVER; ARTIGOS PARA ESCREVER E ESTAMPAR; ARTIGOS PUBLICITÁRIOS IMPRESSOS; AUTOCOLANTES; AUTOCOLANTES PARA AUTOMÓVEIS; BANDEIRAS EM PAPEL; BANDEIROLAS DE PAPEL; BANDEIROLAS EM PAPEL; BANDEJAS PORTA-LÁPIS; BASES PARA SECRETÁRIAS; BILHETES;

BILHETES DE ENTRADA; BILHETES DE PASSAGEIRO; BILHETES IMPRESSOS; BILHETES IMPRESSOS PARA ENTRADA EM EVENTOS; BLOCOS; BLOCOS DE ANOTAÇÕES; BLOCOS DE APONTAMENTOS; BLOCOS DE CONVITES PARA FESTAS; BLOCOS DE FOLHAS SOLTAS; BLOCOS DE MEMORANDOS; BLOCOS DE MEMORANDOS DE BOLSO; BLOCOS DE NOTAS; BLOCOS DE NOTAS [PARA ESCREVER]; BLOCOS DE NOTAS ADESIVOS; BLOCOS DE NOTAS DE PAPEL EM BRANCO; BLOCOS DE PAPEL; BLOCOS DE PAPEL PARA ESCREVER; BLOCOS [PAPELARIA]; BLOCOS EM FORMA DE CALENDÁRIOS PARA SECRETÁRIA; BLOCOS PARA NOTAS; BOLSAS PARA MAPAS; BOLSAS PARA PASSAPORTES; BOLSAS PARA QUADROS DE FOLHAS MÓVEIS; BRILHANTES PARA FINS DE PAPELARIA; CABEÇALHOS IMPRESSOS; CADERNO DE NOTAS; CADERNOS; CALENDÁRIOS; CANETAS DE COR; CANETAS DE CORES; CAPAS DE CADERNOS; CAPAS PARA DOCUMENTOS; CAPAS PARA PASSAPORTES; CARTAS INFORMATIVAS; CARTAZES; CARTAZES DE PAPEL; CARTAZES EM CARTÃO; CARTAZES EMOLDURADOS; CARTAZES PUBLICITÁRIOS; CARTEIRAS PARA PASSAPORTES; CARTÕES DE ANUNCIAÇÃO [ARTIGOS DE PAPELARIA]; CARTÕES DE ANÚNCIO DE ACONTECIMENTOS [PAPELARIA]; CARTÕES DE BOAS-VINDAS; CARTÕES DE CONVITE; CARTÕES DE FELICITAÇÕES; CARTÕES DE MOTIVAÇÃO; CARTÕES DE VISITA; CARTÕES DE REGISTO; CARTÕES EM BRANCO; CARTÕES FESTIVOS; CARTÕES DIDÁTICOS; CARTÕES ILUSTRADOS; CARTÕES IMPRESSOS; CARTÕES IMPRESSOS COM NOMES PARA USO EM EVENTOS ESPECIAIS; CARTÕES IMPRESSOS COM NÚMEROS DE MESAS PARA USO EM EVENTOS ESPECIAIS; CARTÕES INFORMATIVOS IMPRESSOS; CARTÕES PARA ANIVERSÁRIO; CARTÕES PARA CORRESPONDÊNCIA; CARTÕES PARAMENSAGENS; CARTÕES PARA OCASIÕES ESPECIAIS; CARTÕES POSTAIS; CARTÕES POSTAIS E POSTAIS ILUSTRADOS; CATÁLOGOS; CERTIFICADOS DE PRÉMIOS IMPRESSOS; CERTIFICADOS IMPRESSOS; COBERTURAS (CAPAS) [ARTIGOS DE PAPELARIA]; COLAGENS; CONVITES; DECORAÇÕES ADESIVAS DE PAPEL PARA PAREDE; DECORAÇÕES EM PAPEL PARA FESTAS; DECORAÇÕES PARA FESTAS EM PAPEL METALIZADO; DIPLOMAS IMPRESSOS; DOCUMENTOS INFORMATIVOS OFICIAIS; DOSSIERS [PAPELARIA]; EMBLEMAS DE CARTÃO; EMBLEMAS DE PAPEL; EMBLEMAS IMPRESSOS; ENVELOPES; ESTOJOS PARA ESCRITA [CONJUNTOS]; ETIQUETAS ADESIVAS; ETIQUETAS DE PAPEL; ETIQUETAS DE PAPEL IMPRESSAS; ETIQUETAS DE PREÇO; ETIQUETAS EM PAPEL; ETIQUETAS EM PAPEL OU CARTÃO; ETIQUETAS EM PAPEL OU EM CARTÃO; ETIQUETAS NÃO EM TECIDO; ETIQUETAS EM PAPEL PARA IDENTIFICAÇÃO; ETIQUETAS IDENTIFICADORAS EM PAPEL; ETIQUETAS PARA MARCAÇÃO; ETIQUETAS PARA PRESENTES; FICHEIROS DE CARTÕES; FICHEIROS DE REGISTO (ARQUIVO); FITA ADESIVA; FOLHAS DE BLOCOS DE NOTAS; FOLHAS DE INFORMAÇÕES IMPRESSAS; FOLHAS DE INSTRUÇÕES; FOLHAS DE PAPEL [ARTIGOS DE PAPELARIA]; FOLHAS DE PAPEL [PAPELARIA]; FOLHAS DE PAPEL PARA APONTAMENTOS; FOLHAS DE PONTUAÇÃO; FOLHAS DE RESPOSTA A INQUÉRITOS IMPRESSAS; FOLHAS INFORMATIVAS; FOLHAS INFORMATIVAS IMPRESSAS; FOLHAS PLÁSTICAS AUTOCOLANTES PARA FORRAR PRATELEIRAS; FOLHETOS; FORMULÁRIOS; FORMULÁRIOS [IMPRESSOS]; FORMULÁRIOS COMERCIAIS; FORMULÁRIOS DE ENCOMENDA; FORMULÁRIOS DE RESPOSTA IMPRESSOS; FORMULÁRIOS EM BRANCO; FORMULÁRIOS IMPRESSOS; FOTOGRAFIAS

AUTOGRAFADAS; FOTOGRAFIAS EMOLDURADAS; FOTOGRAFIAS EMOLDURADAS E NÃO EMOLDURADAS; FOTOGRAFIAS IMPRESSAS; FOTOGRAFIAS SEM E COM MOLDURA; GRAMPOS PARA CRACHÁS [ARTIGOS DE ESCRITÓRIO]; GRINALDAS DECORATIVAS DE PAPEL PARA FESTAS; GUIAS IMPRESSOS; HORÁRIOS; IMAGENS IMPRESSAS; ILUSTRAÇÕES DE FOTOGRAFIAS OU DE ARTE; IMPRESSÕES; LATAS PARA LÁPIS; LETRAS ADESIVAS; LISTAS DE PREÇOS; LIVROS DE FATURAS; LIVROS DE MARCAÇÃO; LIVROS DE RECIBOS; LIVROS DE REGISTROS; LIVROS DE VISITAS; MANUAIS DE INSTRUÇÕES; MAPAS DE ITINERÁRIOS; MARCADORES DE LIVROS; MARCADORES DE DOCUMENTOS; MARCADORES ADESIVOS; MARCADORES; MARCADORES DE LIVROS EM PAPEL; MARCADORES DE PÁGINA DE DOCUMENTO [BANDEIRAS DE MARCAÇÃO]; MARCADORES PARA LIVROS; MODELOS DE BORDADOS; MODELOS DE BORDADOS [PADRÕES]; MODELOS PARA BORDADOS; MENUS IMPRESSOS; MOLDES DE CARTÃO; MOLAS PARA PAPEL [ARTIGOS DE ESCRITÓRIO]; MOLAS PARA CARTÕES COM O NOME (ARTIGOS DE ESCRITÓRIO); MOLAS DE METAL PARA PAPEL; MOLDES PARA A COSTURA; MOLDES PARA COSTURA; MOLDES/PADRÕES PARA BORDAR; NOTAS AUTOADERENTES REMOVÍVEIS; PADRÕES DE COSTURA PARA DESENHAR; PADRÕES ESTAMPADOS PARA A COSTURA; PADRÕES IMPRESSOS; PAINÉIS PUBLICITÁRIOS DE PAPEL; PAINÉIS PUBLICITÁRIOS EM CARTÃO; PAINÉIS PUBLICITÁRIOS IMPRESSOS EM CARTÃO; PAINÉIS PUBLICITÁRIOS IMPRESSOS EM PAPEL; PANFLETOS; PLACAS DE IDENTIFICAÇÃO; PLANOS IMPRESSOS; PLANTAS; PORTEFÓLIOS PARA DOCUMENTOS; POSTAIS; PROSPETOS; PUBLICAÇÕES DIDÁTICAS; QUESTIONÁRIOS IMPRESSOS; RELATÓRIOS DE CONSUMIDORES IMPRESSOS; RELATÓRIOS DE PESQUISA IMPRESSOS; RELATÓRIOS IMPRESSOS; REPRODUÇÕES ARTÍSTICAS IMPRESSAS; REPRODUÇÕES FOTOGRÁFICAS; REPRODUÇÕES DE ARTE GRÁFICA; REPRODUÇÕES GRÁFICAS; ROLOS DE PAPEL PARA IMPRESSORAS; ROLOS PARA CAIXAS REGISTRADORAS; RÓTULOS EM PAPEL; RÓTULOS EM CARTÃO; RÓTULOS ADERENTES; SÍMBOLOS EM PAPEL; TACHAS; TATUAGENS REMOVÍVEIS [DECALCOMANIAS]; TATUAGENS TEMPORÁRIAS; VALES IMPRESSOS

39 ORGANIZAÇÃO DE TRANSPORTE PARA EXCURSÕES DE TURISMO; RESERVA DE VIAGENS ATRAVÉS DE AGÊNCIAS DE TURISMO; AGENTES DE ORGANIZAÇÃO DE VIAGENS; CONSULTADORIA PARA PLANEAMENTO DE ITINERÁRIOS DE VIAGENS; AGÊNCIAS DE RESERVAS DE VIAGENS; CONSULTADORIA EM VIAGENS; CORRETAGEM/AGÊNCIAS DE TRANSPORTE; DISPONIBILIZAÇÃO DE INFORMAÇÃO A TURISTAS SOBRE EXCURSÕES E VISITAS TURÍSTICAS; DISPONIBILIZAÇÃO DE INFORMAÇÃO SOBRE SERVIÇOS DE ALUGUER DE AUTOMÓVEIS; DISPONIBILIZAÇÃO DE INFORMAÇÃO SOBRE SERVIÇOS DE ALUGUER DE BICICLETAS; DISPONIBILIZAÇÃO DE INFORMAÇÃO SOBRE TRANSPORTE RODOVIÁRIO; DISPONIBILIZAÇÃO DE INFORMAÇÃO SOBRE TRANSPORTES E VIAGENS ATRAVÉS DE APARELHOS E DISPOSITIVOS MÓVEIS DE TELECOMUNICAÇÕES; DISPONIBILIZAÇÃO DE INFORMAÇÃO SOBRE VIAGENS ATRAVÉS DE UMA REDE INFORMÁTICA MUNDIAL; DISPONIBILIZAÇÃO DE INFORMAÇÃO SOBRE VIAGENS TURÍSTICAS ATRAVÉS DA INTERNET; DISPONIBILIZAÇÃO DE INFORMAÇÃO ATRAVÉS DA INTERNET SOBRE RESERVA DE VIAGENS DE NEGÓCIO; DISPONIBILIZAÇÃO DE INFORMAÇÃO

ATRAVÉS DA INTERNET SOBRE VIAGENS; DISPONIBILIZAÇÃO DE INFORMAÇÃO ONLINE SOBRE VIAGENS; DISPONIBILIZAÇÃO DE INFORMAÇÃO SOBRE TRANSPORTE E VIAGENS; DIVULGAÇÃO DE INFORMAÇÃO SOBRE SERVIÇOS DE CONDUÇÃO DE VEÍCULOS; FORNECIMENTO DE DADOS RELACIONADOS COM O TRANSPORTE DE PASSAGEIROS; FORNECIMENTO DE INFORMAÇÃO RELACIONADAS COM PORTOS; FORNECIMENTO DE INFORMAÇÕES DE NAVEGAÇÃO RELACIONADAS COM AVIAÇÃO; FORNECIMENTO DE INFORMAÇÕES DE VIAGEM; FORNECIMENTO DE INFORMAÇÕES RELACIONADAS COM AS CHEGADAS DE VOOS; FORNECIMENTO DE INFORMAÇÕES RELACIONADAS COM AS PARTIDAS DE VOOS; FORNECIMENTO DE INFORMAÇÕES RELACIONADAS COM O TRANSPORTE AÉREO; FORNECIMENTO DE INFORMAÇÕES RELACIONADAS COM ROTAS AUTOMOBILÍSTICAS; FORNECIMENTO DE INFORMAÇÕES RELACIONADAS COM TRANSPORTE RODOVIÁRIO; FORNECIMENTO DE INFORMAÇÕES RELACIONADAS COM VIAGENS; FORNECIMENTO DE INFORMAÇÕES SOBRE AUTOMÓVEIS PARA ALUGUER, ATRAVÉS DA INTERNET; FORNECIMENTO DE INFORMAÇÕES SOBRE TARIFAS DE TRANSPORTES; FORNECIMENTO DE INFORMAÇÕES SOBRE VIAGENS; FORNECIMENTO DE INFORMAÇÕES SOBRE VIAS RODOVIÁRIAS E TRÂNSITO; FORNECIMENTO DE INFORMAÇÕES SOBRE VOOS; FORNECIMENTO DE INFORMAÇÕES RELATIVAS AO PLANEAMENTO E À RESERVA DE VIAGENS E TRANSPORTES, ATRAVÉS DE MEIOS ELETRÔNICOS; FORNECIMENTO DE SERVIÇOS DE RESERVA DE TÁXIS ATRAVÉS DE APLICAÇÕES MÓVEIS; INFORMAÇÃO SOBRE TRÂNSITO; INFORMAÇÕES DE VIAGENS; INFORMAÇÕES DE VIAGENS SOBRE ALTERAÇÕES DEVIDAS A CONDIÇÕES METEOROLÓGICAS ADVERSAS; INFORMAÇÕES SOBRE TRANSPORTE; INFORMAÇÕES SOBRE TRANSPORTES; INFORMAÇÕES SOBRE VIAGENS; MEDIAÇÃO E RESERVA DE VIAGENS; ORGANIZAÇÃO DE BILHETES DE COMPANHIAS AÉREAS, BILHETES DE CRUZEIROS E BILHETES DE COMBOIO; ORGANIZAÇÃO E RESERVA DE EXCURSÕES; ORGANIZAÇÃO E RESERVA DE EXCURSÕES DE UM DIA; ORGANIZAÇÃO E RESERVA DE VIAGENS; ORGANIZAÇÃO E RESERVA DE VISITAS TURÍSTICAS; ORGANIZAÇÃO E RESERVA DE EXCURSÕES E VISITAS TURÍSTICAS; ORGANIZAÇÃO E RESERVA DE VIAGENS PARA PACOTES DE FÉRIAS; ORGANIZAÇÃO E RESERVA DE VISITAS TURÍSTICAS DE CIDADES; PLANEAMENTO E RESERVA DE VIAGENS AÉREAS, ATRAVÉS DE MEIOS ELETRÔNICOS; PLANEAMENTO E RESERVA DE VIAGENS E TRANSPORTES, ATRAVÉS DE MEIOS ELETRÔNICOS; PLANEAMENTO COMPUTORIZADO DA DISTRIBUIÇÃO RELACIONADO COM TRANSPORTE; PLANIFICAÇÃO, ORGANIZAÇÃO E RESERVA DE VIAGENS; PLANIFICAÇÃO, ORGANIZAÇÃO E RESERVA DE VIAGENS ATRAVÉS DE MEIOS ELETRÔNICOS; PRESTAÇÃO DE INFORMAÇÕES RELACIONADAS COM TARIFAS; PRESTAÇÃO DE INFORMAÇÕES RELACIONADAS COM TRANSPORTE; PRESTAÇÃO DE INFORMAÇÕES RELACIONADAS COM VIAGENS; PRESTAÇÃO DE INFORMAÇÕES SOBRE ASSUNTOS RELACIONADOS COM VIAGENS; PRESTAÇÃO DE INFORMAÇÕES COMPUTORIZADAS SOBRE VIAGENS; PRESTAÇÃO DE INFORMAÇÕES RELACIONADAS COM AS CONDIÇÕES DE TRÁFEGO RODOVIÁRIO; PRESTAÇÃO DE INFORMAÇÕES RELACIONADAS COM HORÁRIOS DE TRANSPORTE AÉREO; PRESTAÇÃO DE INFORMAÇÕES RELACIONADAS COM ITINERÁRIOS DE VIAGENS;

PRESTAÇÃO DE INFORMAÇÕES RELATIVAS A TRANSPORTE DE PASSAGEIROS; PRESTAÇÃO DE INFORMAÇÕES RELATIVAS A VIAGENS AÉREAS, ATRAVÉS DE MEIOS ELETRÔNICOS; PRESTAÇÃO DE INFORMAÇÕES RELATIVAS A VIAGENS E TRANSPORTES, ATRAVÉS DE MEIOS ELETRÔNICOS; PRESTAÇÃO DE INFORMAÇÕES RELATIVAS AO PLANEAMENTO E À RESERVA DE VIAGENS AÉREAS, ATRAVÉS DE MEIOS ELETRÔNICOS; PRESTAÇÃO DE INFORMAÇÕES SOBRE O ESTADO DAS ESTRADAS; PRESTAÇÃO DE INFORMAÇÕES SOBRE VIAGENS ATRAVÉS DE COMPUTADOR; PRESTAÇÃO DE INFORMAÇÕES TURÍSTICAS SOBRE VIAGENS; PRESTAÇÃO DE SERVIÇOS DE INFORMAÇÕES DE AEROPORTOS RELACIONADAS COM AVIAÇÃO; RESERVA DE ASSENTOS PARA VIAGENS; RESERVA DE BILHETES; RESERVA DE BILHETES DE BARCO; RESERVA DE BILHETES DE COMBOIO; RESERVA DE BILHETES PARA VIAGENS; RESERVA DE BILHETES PARA VIAGENS DE COMBOIO; RESERVA DE LUGARES EM DIVERSOS MEIOS DE TRANSPORTE; RESERVA DE LUGARES PARA TRANSPORTE POR VEÍCULOS MOTORIZADOS; RESERVA DE LUGARES PARA TRANSPORTE POR VIA AQUÁTICA; RESERVA DE LUGARES PARA TRANSPORTE POR VIA AÉREA; RESERVA DE LUGARES PARA TRANSPORTE POR VIA FERROVIÁRIA; RESERVA DE LUGARES PARA VIAGENS; RESERVA DE LUGARES PARA VIAGENS AÉREAS; RESERVA DE LUGARES PARA VIAGENS DE AUTOCARRO; RESERVA DE LUGARES PARA VIAGENS DE COMBOIO; RESERVA DE LUGARES PARA VIAJAR; RESERVA DE PASSAGENS DE AVIÃO; RESERVA DE TRANSPORTE ATRAVÉS DE REDES INFORMÁTICAS MUNDIAIS; RESERVA DE TRANSPORTE AÉREO; RESERVA DE TRANSPORTE FERROVIÁRIO; RESERVA DE TRANSPORTE POR FERRY; RESERVA DE VIAGENS DE FÉRIAS E VISITAS TURÍSTICAS; RESERVAS DE CAMAROTES PARA VIAGENS; RESERVAS DE TRANSPORTE; RESERVAS DE TRANSPORTE AÉREO; RESERVAS DE TRANSPORTE EM AUTOCARROS; RESERVAS DE VISITAS TURÍSTICAS ATRAVÉS DE AGÊNCIAS; RESERVAS E MARCAÇÕES DE ASSENTOS PARA VIAGENS; RESERVAS E MARCAÇÕES DE SERVIÇOS PARA TRANSPORTES; RESERVAS PARA TRANSPORTE; SERVIÇOS DE AGÊNCIA DE MARCAÇÃO DE VIAGENS AÉREAS; SERVIÇOS DE AGÊNCIA DE RESERVAS DE ALUGUER DE AUTOMÓVEIS; SERVIÇOS DE AGÊNCIA DE RESERVAS PARA VIAGENS; SERVIÇOS DE AGÊNCIA DE RESERVAS PARA VISITAS TURÍSTICAS; SERVIÇOS DE AGÊNCIA DE RESERVAS RELATIVAS A VIAGENS; SERVIÇOS DE AGÊNCIA DE VIAGENS PARA A ORGANIZAÇÃO DE VIAGENS; SERVIÇOS DE AGÊNCIA DE VIAGENS PARA VIAGENS DE NEGÓCIOS; SERVIÇOS DE AGÊNCIA DE VIAGENS, DESIGNADAMENTE ORGANIZAÇÃO DE TRANSPORTE PARA VIAJANTES; SERVIÇOS DE AGÊNCIA PARA A ORGANIZAÇÃO DE CRUZEIROS; SERVIÇOS DE AGÊNCIA PARA A ORGANIZAÇÃO DE VIAGENS; SERVIÇOS DE AGÊNCIA PARA A ORGANIZAÇÃO DO TRANSPORTE DE PASSAGEIROS; SERVIÇOS DE AGÊNCIA PARA ORGANIZAÇÃO DE TRANSPORTE DE VIAJANTES; SERVIÇOS DE AGÊNCIA PARA ORGANIZAÇÃO DE VIAGENS; SERVIÇOS DE AGÊNCIA PARA ORGANIZAÇÃO DO TRANSPORTE DA BAGAGEM DE VIAJANTES; SERVIÇOS DE AGÊNCIAS DE VIAGENS E DE RESERVAS; SERVIÇOS DE AGÊNCIAS DE VIAGENS, NOMEADAMENTE RESERVAS E MARCAÇÕES DE TRANSPORTES; SERVIÇOS DE EMISSÃO DE BILHETES PARA VIAGENS; SERVIÇOS DE INFORMAÇÃO COMPUTORIZADOS RELACIONADOS COM O TRANSPORTE DE PASSAGEIROS; SERVIÇOS DE INFORMAÇÃO COMPUTORIZADOS

RELACIONADOS COM RESERVAS DE VIAGENS; SERVIÇOS DE INFORMAÇÃO COMPUTORIZADOS RELACIONADOS COM TRANSPORTE; SERVIÇOS DE INFORMAÇÃO COMPUTORIZADOS RELACIONADOS COM VIAGENS; SERVIÇOS DE INFORMAÇÃO DE TRANSPORTE COMPUTORIZADOS; SERVIÇOS DE INFORMAÇÃO RELACIONADAS COM VIAGENS; SERVIÇOS DE INFORMAÇÃO RELACIONADOS COM TRANSPORTE SEGURO; SERVIÇOS DE INFORMAÇÃO RELACIONADOS COM MÉTODOS DE TRANSPORTE; SERVIÇOS DE INFORMAÇÃO, ACONSELHAMENTO E RESERVA RELATIVOS A TRANSPORTES; SERVIÇOS DE INFORMAÇÕES RELACIONADAS COM TRANSPORTE; SERVIÇOS DE INFORMAÇÕES RELACIONADAS COM VIAGENS; SERVIÇOS DE INFORMAÇÕES RELACIONADOS COM HORÁRIOS DE TRANSPORTE; SERVIÇOS DE INFORMAÇÕES SOBRE TRANSPORTE; SERVIÇOS DE MARCAÇÃO E RESERVA DE VIAGENS; SERVIÇOS DE ORGANIZAÇÃO E RESERVA DE VIAGENS; SERVIÇOS DE PLANEAMENTO DE VIAGENS; SERVIÇOS DE PRESTAÇÃO DE INFORMAÇÕES RELACIONADAS COM ITINERÁRIOS DE VIAGEM; SERVIÇOS DE RESERVA COMPUTORIZADOS RELACIONADOS COM O TRANSPORTE DE PASSAGEIROS; SERVIÇOS DE RESERVA DE BILHETES DE AVIÃO; SERVIÇOS DE RESERVA DE BILHETES PARA VIAGENS; SERVIÇOS DE RESERVA DE CRUZEIROS; SERVIÇOS DE RESERVA DE LUGARES PARA VIAJANTES; SERVIÇOS DE RESERVA DE TRANSPORTES POR AVIÃO; SERVIÇOS DE RESERVA DE VIAGENS AÉREAS; SERVIÇOS DE RESERVA DE VISITAS TURÍSTICAS; SERVIÇOS DE RESERVA E MARCAÇÃO PARA EXCURSÕES; SERVIÇOS DE RESERVA PARA ALUGUER DE VEÍCULOS; SERVIÇOS DE RESERVA PARA TRANSPORTE POR AUTOCARRO; SERVIÇOS DE RESERVA PARA TRANSPORTE POR BARCO; SERVIÇOS DE RESERVA PARA VIAGENS DE TRANSPORTE AÉREO; SERVIÇOS DE RESERVAS DE VIAGENS DE FÉRIAS; SERVIÇOS DE RESERVAS DE VIAGENS TURÍSTICAS; SERVIÇOS DE RESERVAS PARA VIAGENS AÉREAS; SERVIÇOS DE RESERVAS PARA TRANSPORTE POR TERRA; SERVIÇOS DE RESERVAS PARA TRANSPORTE POR VIA AÉREA; SERVIÇOS DE RESERVAS PARA VIAGENS MARÍTIMAS; SERVIÇOS DE RESERVAS PARA VIAGENS POR TERRA; SERVIÇOS DE TRANSITÁRIOS; SERVIÇOS INFORMATIZADOS DE RESERVA DE VIAGENS; SERVIÇOS PARA FORNECIMENTO DE INFORMAÇÕES RELACIONADAS COM VIAGENS; SERVIÇOS PARA O FORNECIMENTO DE INFORMAÇÕES RELACIONADAS COM O TRANSPORTE MOTORIZADO; SERVIÇOS PARA O FORNECIMENTO DE INFORMAÇÕES RELACIONADAS COM TRANSPORTE FERROVIÁRIO; SERVIÇOS PARA PRESTAÇÃO DE INFORMAÇÕES RELACIONADAS COM TRANSPORTE; SERVIÇOS PARA RESERVAS DE VIAGENS

(591)

(540)

PENICHE360

(210) 686673

MNA

(220) 2022.05.26

(300)

(730) PT ALTO DO MONTE - SOCIEDADE AGRÍCOLA, LDA

(511) 33 BEBIDAS ALCOÓLICAS (EXCLUINDO CERVEJA);
VINHOS; VINHO; VINHO BRANCO; VINHO DE
UVAS; VINHO TINTO; VINHOS ALCOÓLICOS;
VINHOS DE MESA; VINHOS DE SOBREMESA;
VINHOS ROSÉ

(531) 2.3.1 ; 2.3.30

(591)

(540)

2 CHARCAS

(210) **686682**

MNA

(220) 2022.05.26

(300)

(730) PT DIANA MARTINHO PIRES MARTINS

(511) 21 GARRAFAS REUTILIZÁVEIS

25 VESTUÁRIO DE DANÇA

(591)

(540)



(531) 27.5.25 ; 27.99.4

(210) **686708**

MNA

(220) 2022.05.24

(300)

(730) PT NUNO MIGUEL DA SILVA GOMES

(511) 32 CERVEJA

(591)

(540)

MUDA

(210) **686711**

MNA

(220) 2022.05.24

(300)

(730) PT LIANE FILIPA PRATA DA COSTA

(511) 43 ALOJAMENTO TEMPORÁRIO; ALUGUER DE
MÓVEIS, ROUPA DE CASA, CONJUNTOS DE MESA E
EQUIPAMENTO PARA FORNECIMENTO DE
ALIMENTOS E BEBIDAS; SERVIÇOS DE
INFORMAÇÃO, ACONSELHAMENTO E RESERVA
RELATIVOS A ALOJAMENTO TEMPORÁRIO;
FORNECIMENTO DE ALOJAMENTOS
TEMPORÁRIOS; SERVIÇOS DE ALOJAMENTO
TEMPORÁRIO

(591)

(540)

LLOND

(210) **686707**

MNA

(220) 2022.05.24

(300)

(730) PT JOAO LUIS DE MELO FREITAS

(511) 29 ÓLEOS E GORDURAS; ÓLEOS E GORDURAS
ALIMENTARES; TRIPAS PARA SALSICHAS E SUAS
IMITAÇÕES; SOPAS E CALDOS, EXTRATOS DE
CARNE; PRODUTOS LÁCTEOS E SUBSTITUTOS
LÁCTEOS; CARNE E PRODUTOS À BASE DE CARNE;
OVOS DE AVES E PRODUTOS À BASE DE OVO

33 BEBIDAS ALCOÓLICAS (EXCLUINDO CERVEJA);
ESSÊNCIAS E EXTRATOS ALCOÓLICOS; BEBIDAS
ALCOÓLICAS EXCETO CERVEJA; CIDRA; CIDRAS;
PREPARAÇÕES ALCOÓLICAS PARA FAZER
BEBIDAS; PREPARAÇÕES PARA PRODUZIR
BEBIDAS ALCOÓLICAS

43 ALOJAMENTO TEMPORÁRIO

(591) CASTANHO CLARO, CASTANHO ESCURO, PRETO,
BRANCO E CINZENTO.

(540)



(210) **686773**

MNA

(220) 2022.05.30

(300)

(730) PT CARLOS TIAGO DE BRITO GUERREIRO
LARGUINHO RAMIRES

(511) 44 CABELEIREIROS.

(591)

(540)

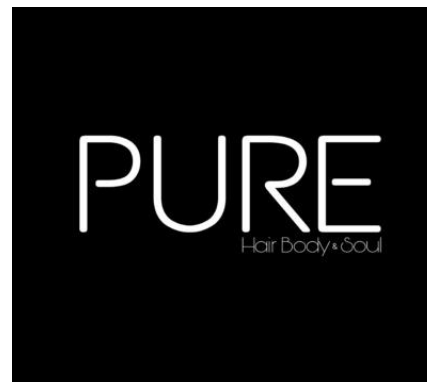

(531) 27.5.24

art-12º-5 do cpi.

Alteração de elementos não essenciais

Nos termos e para efeitos do artigo 24.º do Código da Propriedade Industrial, a seguir se publicam os pedidos de alteração de elementos não essenciais para os seguintes registos:

Processo	Data da alteração	Elementos alterados
658469	2022.05.31	CONSIDERE-SE ALTERADO O SINAL DO REGISTO PARA: 

Concessões

Processo	Data do registo	Data do despacho	Nome do 1º requerente/titular	País resid.	Classes (Nice)	Observações
677782	2022.05.31	2022.05.31	LOS -LIFE STYLE, LDA	PT	07 11 24 35 37	RECUSA PARCIAL DO REGISTO: recusa parcial do registo para os produtos assinalados na classe 20. ^a , nos termos dos arts. 232.º, n.º 1, al. b); arts. 229.º n.º 2 e n.º 5; 237.º do cpi 2018.
679130	2022.05.30	2022.05.30	ADDAPTWAY - UNIPessoal, LDA	PT	12 37	
680481	2022.06.01	2022.06.01	JOÃO CARLOS SILVÉRIO CATARINO	PT	12 35 39	
680826	2022.05.31	2022.05.31	ANTÓNIO ABÍLIO RIBEIRO DE CARVALHO	PT	33	
680913	2022.05.31	2022.05.31	TELMO FERNANDO AZEVEDO MARTINS	PT	35	
680915	2022.06.01	2022.06.01	TECNOARCOLASER, LDA	PT	06	
681123	2022.05.31	2022.05.31	ANA LUÍSA BRAVO DA CONCEIÇÃO	PT	30	
681645	2022.05.31	2022.05.31	TEMPERO VELOZ - UNIPessoal LDA	PT	43	
681681	2022.05.31	2022.05.31	MARIA DE FÁTIMA DA SILVA RIBEIRO	PT	28	
681730	2022.05.31	2022.05.31	MADALENA MARIA DE MAGALHÃES PINTO	PT	41	
681758	2022.05.31	2022.05.31	SOCIEDADE FRANCISCO MANUEL DOS SANTOS, SGPS, S.E.	PT	35 41 42	
681822	2022.05.31	2022.05.31	QUINTA VALLE RIACHO SOCIEDADE AGROTURÍSTICA LDA.	PT	33	
681842	2022.05.31	2022.05.31	YUMEI WANG	PT	43	
681850	2022.05.31	2022.05.31	WILD MOTORS, LDA	PT	40	
681851	2022.05.31	2022.05.31	REFÚGIO LUSITANO UNIP.LDA	PT	32	
681856	2022.05.31	2022.05.31	SOLVITA ENERGIAS RENOVAVEIS, UNIPessoal, LDA	PT	04	
681858	2022.05.31	2022.05.31	VG2D COMPANY LDA	PT	30	
681860	2022.05.31	2022.05.31	RUI MIGUEL OLIVEIRA DOS SANTOS	PT	44	
681861	2022.05.31	2022.05.31	RED CONSULTING,LDA	PT	36	
681872	2022.05.31	2022.05.31	VITOR HUGO AFONSO CLARO	PT	33	
681874	2022.05.31	2022.05.31	TALHA MAFIA WINES LDA	PT	33	
681876	2022.05.31	2022.05.31	TALHA MAFIA WINES LDA	PT	33	
681877	2022.05.31	2022.05.31	PAULO ALEXANDRE RIBEIRO FERREIRA	PT	41 45	
681878	2022.05.31	2022.05.31	BRUNO RICARDO DOS SANTOS RODRIGUES	PT	35	
681884	2022.05.31	2022.05.31	ROSA FERREIRA DA SILVA	PT	25	
681894	2022.05.31	2022.05.31	FARMODIÉTICA - COSMÉTICA, DIETÉTICA E PRODUTOS FARMACÊUTICOS, S.A.	PT	03	
681910	2022.05.31	2022.05.31	CASA DE DONELO - SOCIEDADE AGRÍCOLA, LDA.	PT	33	
681915	2022.05.31	2022.05.31	FLORENTINO IBRAIN MORRIS LUIS	ES	30	

Processo	Data do registo	Data do despacho	Nome do 1º requerente/titular	País resid.	Classes (Nice)	Observações
681918	2022.05.31	2022.05.31	CLAUDIO GABRIEL PACHECO BRANCO	PT	33	
681920	2022.05.31	2022.05.31	ANDRÉ LOPES FERNANDES	PT	01 39 40	
681923	2022.06.01	2022.06.01	ANA CATARINA CRISTINA MARTINS	PT	41	
681928	2022.06.01	2022.06.01	ELIEZER TAVARES DA SILVA JÚNIOR	PT	43	
681934	2022.05.31	2022.05.31	MR.SILVEIRA HOTELS & SPA,LDA	PT	43	
681936	2022.05.31	2022.05.31	TIAGO PESSOA DE MATOS RAMOS	PT	12	
681937	2022.05.31	2022.05.31	QUINTADO SOBRAL - ENGARRAFAMENTO E COMERCIALIZAÇÃO DE VINHOS, LDA	PT	33	
681950	2022.05.31	2022.05.31	NUNO MIGUEL RODRIGUES LICO	PT	09	
681955	2022.05.31	2022.05.31	BOTÁMODOS UNIPESSOAL.LDA	PT	33	
681959	2022.05.31	2022.05.31	PEDRO MARTIRES PESTANA	PT	09	
681962	2022.05.31	2022.05.31	ISCTE - INSTITUTO UNIVERSITÁRIO DE LISBOA	PT	41	
681963	2022.05.31	2022.05.31	TIAGO DINIS FERREIRA GARCIA	PT	36 37 43	
681964	2022.06.01	2022.06.01	ANDRÉ DA SILVA BACELAR	PT	25 42 45	
681976	2022.05.31	2022.05.31	WALKING TREASURE LDA	PT	29	
681977	2022.05.31	2022.05.31	PAULA ALVES VIANA	PT	16 41 45	
681991	2022.05.31	2022.05.31	PATRICIA ISABEL AZEVEDO FERREIRA	PT	43	
682011	2022.05.31	2022.05.31	MANÁ-IGREJA CRISTÁ	PT	35 38 41	
682014	2022.05.31	2022.05.31	VERA LUÍSA DIAS AVELEIRA	PT	30	
682018	2022.05.31	2022.05.31	TEODORA FERNANDES CARDOSO SEMEDO	PT	03	
682019	2022.05.31	2022.05.31	TÂNIA CARINA DA LUZ LOPES NOGUEIRA	PT	26	
682034	2022.05.31	2022.05.31	MARIA LEONOR MARQUES FERREIRA	PT	25	
682040	2022.05.31	2022.05.31	MÓNICA RAQUEL DA CRUZ MOTA	PT	39	
682050	2022.05.31	2022.05.31	SARA DANIELA GOMES TEIXEIRA	PT	44	
682055	2022.05.31	2022.05.31	IRREVERENTDISCOVERY - UNIPESSOAL LDA	PT	33	
682056	2022.05.31	2022.05.31	TIAGO NOGUEIRA BORGES	PT	29	
682059	2022.05.31	2022.05.31	SÍLVIA REGINA FERREIRA GIÃO	PT	16	
682067	2022.05.31	2022.05.31	LBN - ATELIER DENTÁRIO, UNIPESSOAL LDA	PT	05 10 41	
682070	2022.05.31	2022.05.31	PAULA PELITEIRO	PT	30	
682073	2022.05.31	2022.05.31	MERCADO URBANO - GESTÃO IMOBILIÁRIA, S.A.	PT	35 36 41	
682076	2022.05.31	2022.05.31	UNIVERSIDADE DA BEIRA INTERIOR	PT	41	
682077	2022.05.31	2022.05.31	UNIVERSIDADE DA BEIRA INTERIOR	PT	41	
682078	2022.05.31	2022.05.31	UNIVERSIDADE DA BEIRA INTERIOR	PT	41	
682079	2022.05.31	2022.05.31	UNIVERSIDADE DA BEIRA INTERIOR	PT	41	
682086	2022.05.31	2022.05.31	MERCADÃO DOS OCULOS SOL E GRAU UNIPESSOAL LDA	PT	09	
682088	2022.05.31	2022.05.31	MERCADÃO DOS ÓCULOS SOL E GRAU UNIPESSOAL LDA	PT	09	
682091	2022.05.31	2022.05.31	TRANSPARENCY INTERNATIONAL E.V	DE	42	
682094	2022.05.31	2022.05.31	MARIA EMILIA EVANGELISTA E SILVA DA SILVA	PT	36	
682100	2022.05.31	2022.05.31	ANADIAGRO, LDA	PT	33	
682109	2022.05.31	2022.05.31	NUNO MIGUEL DA COSTA FERREIRA VERÍSSIMO	PT	42	

Processo	Data do registo	Data do despacho	Nome do 1º requerente/titular	País resid.	Classes (Nice)	Observações
682122	2022.05.31	2022.05.31	PENA AVENTURA, ORGANIZAÇÃO DE ACTIVIDADES DESPORTIVAS, LDA.	PT	41	
682142	2022.05.31	2022.05.31	MWC, LDA.	PT	29 33	
682173	2022.06.01	2022.06.01	KUBOO SA	PT	39	
682181	2022.06.01	2022.06.01	FUNCIONAL & BELO - UNIPESSOAL LDA	PT	44	
682189	2022.06.01	2022.06.01	JORGE MIGUEL RAMALHEIRA DE MOURA E MELO	PT	09 12 41	
682190	2022.06.01	2022.06.01	MOVE OS NUMEROS, UNIP. LDA	PT	43	
682192	2022.06.01	2022.06.01	MARCO ANTÓNIO CARDOSO SARAIVA	PT	25	
682199	2022.06.01	2022.06.01	LAGOALTO - CONSTRUÇÃO, COMPRA E VENDA DE IMÓVEIS LDA	PT	16 35 36 42 44	
682209	2022.06.01	2022.06.01	QUINTA DE PANCAS VINHOS UNIPESSOAL, LDA.	PT	33	
682222	2022.05.31	2022.05.31	VINHOS QUINTA DA PEDRA ALTA, S.A.	PT	33	
682224	2022.06.01	2022.06.01	ZENTIVA, K.S.	CZ	05	
682278	2022.06.01	2022.06.01	NICOLA MARIA FERREIRA LOPES	PT	40	
682282	2022.06.01	2022.06.01	MARIA FERNANDA PROCÓPIO MURÇA SECO	PT	29	
682307	2022.06.01	2022.06.01	JOSÉ MANUEL VELAZQUEZ RODRIGUEZ	PT	43	
682337	2022.06.01	2022.06.01	RICARDO JOÃO ELIAS CALDEIRA MORAIS	PT	35	

Recusas

Processo	Data do pedido	Data da recusa	Nome do 1º requerente/titular	País resid.	Classes (Nice)	Observações
665784	2021.05.11	2022.05.30	TVI - TELEVISÃO INDEPENDENTE, S.A.	PT	41	arts. 232.º, n.º 1, al. b); 229.º n.º 8 do cpi.
665899	2021.05.12	2022.05.30	TVI - TELEVISÃO INDEPENDENTE, S.A.	PT	41	arts. 232.º, n.º 1, al. b); 229.º n.º 8 do cpi.
674743	2021.10.24	2022.05.31	HUB SA	PT	43	artigos 232º, nº 1, alínea b); 229º nº 5 do cpi.
676641	2021.11.23	2022.05.31	LATINO CONFECÇÕES, LDA.	PT	25	arts. 209.º, n.º 1, al. a); 231.º, n.º 1, al. b); 229.º, n.º 5 cpi 2018
676872	2021.11.29	2022.05.30	AGOSTINHO FREITAS RIBEIRO NETO	PT	33	arts. 232.º n.º 1 al. b) e h); 229.º n.º 3 do cpi.
676965	2021.12.02	2022.05.31	SÉRGIO RICARDO DOS SANTOS ROCHA RIBEIRO PINHO	PT	36	arts. 232.º n.º 1 al. b) e 229.º n.º 5 do cpi
677203	2021.12.07	2022.05.31	SABINA DE JESUS FELIX	PT	25	arts. 232.º n.º 1 al. b) e 229.º n.º 5 do cpi
677327	2021.12.07	2022.05.30	SARA ALEXANDRA DOMINGOS REIS	PT	14	arts. 232.º n.º 1 al. b) e 229.º n.º 5 do cpi
677474	2021.12.12	2022.05.31	LUIS FILIPE BATALHA DE PASSOS GONÇALVES	PT	43	arts. 232.º, n.º 1, al. b) e d); 229.º n.º 5 do cpi 2018
677499	2021.12.13	2022.05.30	SOGRAPE VINHOS, S.A.	PT	43	arts. 232.º n.º 1 al. b) e 229.º n.º 5 do cpi
677688	2021.12.16	2022.05.30	SOCIEDADE AGRÍCOLA DA ENCOSTA DAS PERDIZES, LDA	PT	33	arts. 232.º n.º 1 al. b) e 229.º n.º 5 do cpi
677721	2021.12.14	2022.05.31	LEGADO DAS JOIAS, LDA	PT	14	arts. 232.º, n.º 1, al. b); 229.º n.º 5 do cpi 2018
677757	2021.12.16	2022.05.31	LEANDRO MIGUEL SANTOS TEÓFILO VALADÃO	PT	25	arts. 232.º, n.º 1, al. b); 229.º n.º 5 do cpi 2018
677833	2021.12.20	2022.05.31	SILÊNCIOPLATINADO - UNIPESSOAL, LDA.,	PT	25	arts. 232.º n.º 1 al. b) e 229.º n.º 5 do cpi
677941	2021.12.20	2022.05.31	LBKS - LISBON BIKE SHOP, UNIPESSOAL LDA	PT	12	arts. 209.º, n.º 1, al. c); 231.º, n.º 1, al. c); 229.º, n.º 5 cpi 2018
677944	2021.12.20	2022.05.31	SOCIEDADE AGRÍCOLA D. DINIZ, S.A.	PT	33	arts. 232.º n.º 1 al. b) e 229.º n.º 5 do cpi
678141	2021.12.27	2022.05.31	SOADRO DO ZÊZERE - ALOJAMENTO E RESTAURAÇÃO LDA	PT	33	arts. 209.º n.º 1 al. a); 231.º n.º 1 al. b) e 229.º n.º 5 do cpi
680000	2022.01.31	2022.05.30	CARLOS JORGE ROMÃO RAMOS	PT	33	arts. 209.º n.º 1 al. c); 231.º n.º 1 al. c) e 229.º n.º 3 do cpi.

Renovações

N.ºs 190 308, 201 183, 242 907, 249 965, 255 108, 354 899, 357 584, 360 514, 360 957, 360 958, 487 795, 492 360, 496 906, 497 257, 498 455, 500 487, 501 506, 502 578, 502 584, 502 820, 503 412, 503 912, 503 987, 504 029 e 504 097.

Caducidades por falta de pagamento de taxa

Processo	Data do registo	Data da caducidade	Nome do 1º requerente/titular	País resid.	Observações
170915	1931.11.26	2022.05.26	DUPONT POLYMERS, INC.	US	
170916	1931.11.26	2022.05.26	DUPONT POLYMERS, INC.	US	
172104	1931.11.26	2022.05.26	SHELL BRANDS INTERNATIONAL AG	CH	
350986	2001.11.26	2022.05.26	BANCO COMERCIAL PORTUGUÊS, SA.	PT	
352667	2001.11.26	2022.05.26	ZON LUSOMUNDO AUDIOVISUAIS, S.A.	PT	
353356	2001.11.26	2022.05.26	VECOFABRIL - ACESSÓRIOS E TRANSF. DE VEÍCULOS, LDA	PT	
353360	2001.11.26	2022.05.26	FREITAS & SILVA, S.A.	PT	
353366	2001.11.26	2022.05.26	EXABYTE, COMPONENTES PARA COMPUTADORES, S.A.	PT	
655134	2021.05.20	2022.05.26	JOÃO ADELINO PAIXÃO SALVADO	PT	

Averbamentos**Transmissões**

Processo	Data do averbamento	Antigo requerente/titular	País resid.	Atual requerente/titular	País resid.	Observações
346329	2022.05.23	MULTICERT - SERVIÇOS DE CERTIFICAÇÃO ELECTRÓNICA, S.A.	PT	SIBS - SGPS, S.A.	PT	
489981	2022.05.23	MULTICERT - SERVIÇOS DE CERTIFICAÇÃO ELECTRÓNICA, S.A.	PT	SIBS - SGPS, S.A.	PT	
491525	2022.05.23	MULTICERT - SERVIÇOS DE CERTIFICAÇÃO ELECTRÓNICA, S.A.	PT	SIBS - SGPS, S.A.	PT	
582036	2022.04.29	SALVADOR GODINHO PRATES GOMES RODRIGUES	PT	REBEL PANTHERE UNIPessoal, LDA.	PT	
589532	2022.05.20	LUÍS ANDRÉ FAIA GOMES	PT	LUÍS GOMES INVEST, LDA.	PT	
622580	2022.05.18	COMPOSIÇÃO TRIUNFANTE UNIPessoal, LDA	PT	LEAL & COMPANHIA, LIMITADA.	PT	
657794	2022.05.20	FINANCIPE - GESTÃO E PATRIMÓNIO, S.A.	PT	SOCIEDADE AGRICOLA D. PEDRO V, UNIPessoal LDA	PT	
677749	2022.05.20	FÓRMULA INSUBSTITUÍVEL - EXERCÍCIO E SAÚDE LDA	PT	CARVALHO'S, SAÚDE E LAZER, LDA.	PT	
677750	2022.05.20	FÓRMULA INSUBSTITUÍVEL - EXERCÍCIO E SAÚDE LDA	PT	CARVALHO'S, SAÚDE E LAZER, LDA.	PT	
677768	2022.05.20	FÓRMULA INSUBSTITUÍVEL - EXERCÍCIO E SAÚDE LDA	PT	CARVALHO'S, SAÚDE E LAZER, LDA.	PT	

Outros Atos

292087. – NA PÁGINA 78 DO BOLETIM 31/05/2022, NO MAPA DAS TRANSMISSÕES COLUNA ATUAL TITULAR, ONDE SE LÊ: CASA ERMELINDA FREITAS - VINHOS, LDA. DEVERÁ LER-SE: CASA ERMELINDA FREITAS - VINHOS S.A

327987. – RETIFICAÇÕES: NA PÁGINA 128 BPI N° 2015/11/18 MAPA DOS AVERBAMENTOS DE TRANSMISSÕES COLUNA ATUAL REQUERENTE / TITULAR ONDE SE LÊ (MERAL, INC.) RETIFIQUE-SE PARA (MERAL).

680696. – LIMITADA A CLASSE 9 A:«SOFTWARE DE JOGOS.»

683938. – NO BOLETIM DO DIA 2022/05/30, NO CAMPO (540), CONSIDERE-SE O SEGUINTE:



Pedidos e Avisos de Deferimento de Revalidação

Processo	Data do pedido de revalidação	Data de despacho de deferimento	Requerente / titular	Observações
637687	2022.05.24	2022.05.31	PEDRO FREIXO	

REGISTO INTERNACIONAL DE MARCAS

Concessões

Processo	Data do registo	Data do despacho	Nome do 1º requerente/titular	País resid.	Classes (Nice)	Observações
1602142-E1	2021.10.28	2022.05.31	WALGREEN CO.	US	09 35 42 44	
1627250	2021.05.28	2022.05.31	PHONE SOLUTIONS	CH	09 37 42	
1628118	2021.08.06	2022.05.31	ARLECCHINO S.N.C.DI FERRAZZO SARA & C.	IT	43	
1628685	2021.08.04	2022.05.31	CRISTALLO GLAS GMBH	AT	21	
1629748	2021.10.08	2022.06.01	LIMITED LIABILITY COMPANY"BIOFORTE-LAB"	RU	01 05 30 31	
1629760	2021.07.12	2022.06.01	ICE HEALTH CRYOTHERAPY LIMITED	GB	10 41 44	
1630548	2021.10.25	2022.05.31	SYNGENTA CROP PROTECTION AG	CH	01	
1630550	2021.10.26	2022.05.31	SYNGENTA CROP PROTECTION AG	CH	01	
1631128	2021.10.18	2022.05.31	RENAULT S.A.S., SOCIÉTÉ PAR ACTIONS SIMPLIFIÉE	FR	12	
1631399	2021.10.15	2022.05.31	STOKOMANI	FR	18 24 25	
1631653	2021.07.22	2022.06.01	SCHOOL OF ROCK, LLC	US	09 16 41 42	
1632991	2021.10.21	2022.05.31	SHANDONG SIBOTE BIOTECHNOLOGY CO., LTD.	CN	05	
1635524	2021.10.21	2022.05.31	SHANDONG SIBOTE BIOTECHNOLOGY CO., LTD.	CN	30 32	

Recusas

Processo	Data do pedido	Data da recusa	Nome do 1º requerente/titular	País resid.	Classes (Nice)	Observações
354040-E1	2021.08.05	2022.05.31	BESSION CHAUSSURES	FR	18 25	arts. 232.º n.º 1 al. b); 229.º, n.º 5 por remissão dos arts. 245.º e 246.º do cpi de 2018
1608253	2021.05.12	2022.05.31	BESSION CHAUSSURES	FR	25	arts. 232.º n.º 1 al. b); 229.º, n.º 5 por remissão dos arts. 245.º e 246.º do cpi de 2018

REGISTO DE LOGÓTIPOS

Pedidos

De acordo com o artigo 286.º do Código da Propriedade Industrial, a seguir se publicam os pedidos de registo de logótipos; da data de publicação do presente aviso começa a contar-se o prazo de dois meses para a apresentação de reclamações de quem se julgar prejudicado pela eventual concessão dos mesmos, em conformidade com o artigo 17.º do mesmo Código.

(210) **53785** **LOG**
(220) 2022.05.25
(730) **PT LUÍS ALBERTO MEDEIROS CORREIA**
(512) 56301 CAFÉS
CERVEJARIA TRADICIONAL.
(591)
(540)

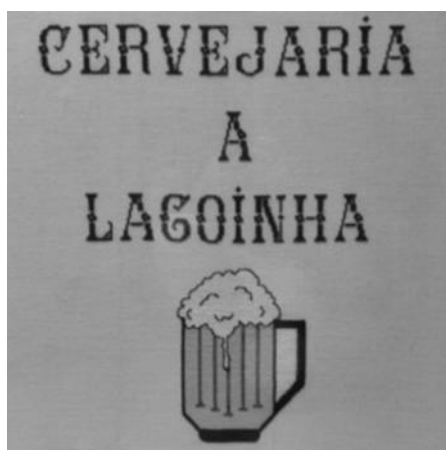

(531) 11.3.3

Concessões

Processo	Data do registo	Data do despacho	Nome do 1º requerente/titular	País resid.	Observações
53446	2022.05.31	2022.05.31	MIGHT, LDA	PT	
53447	2022.05.31	2022.05.31	MARGARIDA ARAÚJO FERNANDES, UNIPessoal LDA	PT	
53466	2022.05.31	2022.05.31	FINESSELEAGUE LDA	PT	
53468	2022.05.31	2022.05.31	RICARDO MANUEL DA SILVA FERREIRA	PT	
53469	2022.05.31	2022.05.31	PRIME BEAUTY, LDA.	PT	
53476	2022.05.31	2022.05.31	GRANITOS LAMECENSE LDA	PT	
53479	2022.05.31	2022.05.31	NUNO DUARTE STOC UNIPessoal, LDA	PT	

Recusas

Processo	Data do pedido	Data da recusa	Nome do 1º requerente/titular	País resid.	Observações
51570	2021.01.27	2022.05.31	CÁTIA RAQUEL NUNES MARQUES	PT	nos termos da alínea d) do n.º 1 do artigo 289.º; n.º 8 do artigo 229.º por remissão do artigo 287.º, todos do cpi. nos termos das alínea d), do n.º 1 do artigo 289º e do n.º 5 do artigo 229º, por remissão do artigo 287º do cpi.
53256	2022.01.04	2022.05.31	ISMAEL FILIPE PEIXOTO COELHO	PT	

Renovações

N.ºs 3 798, 3 985, 4 025, 26 274, 26 281, 27 472 e 53 807.

Conversão para Logótipos ao abrigo do artigo 11.º do Decreto-Lei n.º 143 de 25 de Julho

Processo Antigo	Nome do 1º requerente/titular	País resid.	Processo Novo
INSÍGNIA DE ESTABELECIMENTO 9014	BANCO COMERCIAL PORTUGUÊS, S.A.	PT	LOGÓTIPO 53807

AGENTES OFICIAIS DE PROPRIEDADE INDUSTRIAL

(Os Agentes Oficiais da Propriedade Industrial, como tal reconhecidos pelo Instituto Nacional da Propriedade Industrial, podem promover actos e termos do processo sem necessidade de juntar procuração).

Jorge Cruz

- Cartório: Rua Vitor Cordon, 10-A – 1249-103 LISBOA
- Tel.: 21 3475020 – Fax: 21 3421885 e 21 3424583
- E-mail: jorgecruz@jpcruz.pt
- Web: www.jpereiradacruz.pt

João Mascarenhas de Vasconcelos

- Cartório: Av. Duque D'Ávila, 32-1º – 1000-141 LISBOA
- Tel.: 21 3547763 – Fax: 21 3560486
- E-mail: geral@fdnovaes.com

António João Coimbra da Cunha Ferreira

- Cartório: Av. José Gomes Ferreira, 15 – 3ºL, 1495-139 ALGÉS
- Tel.: 21 3241530 – Fax: 21 3422446 e 21 3476656
- E-mail: marcpat@agcunhaferreira.pt
- Web: www.agcunhaferreira.pt

João Pereira da Cruz

- Cartório: Rua Vitor Cordon, 10-A – 1249-103 LISBOA
- Tel.: 21 3475020 – Fax: 21 3421885 e 21 3424583
- E-mail: joaopcruz@jpcruz.pt
- Web: www.jpereiradacruz.pt

Vitor Hugo Ramalho da Costa França

- Cartório: Av. Duque D'Ávila, 32 - 1º – 1000-141 LISBOA
- Tel.: 21 3547574 – Fax: 21 3528473 e 21 35511 03
- E-mail: costa.franca@netcabo.pt

Jorge Afonso Cruz

- Cartório: Rua Vitor Cordon , 10-A – 1249-103 LISBOA
- Tel.: 21 3475020 – Fax: 21 3421885 e 21 3424583
- E-mail: jorgeacruz@jpcruz.pt
- Web: www.jpereiradacruz.pt

Marta Burnay da Costa Pessoa Bobone

- Cartório: Travessa do Jardim à Estrela, 28 – 1350-186 LISBOA
- E-mail: bobone@zonmail.pt

Maria Silvina Vieira Pereira Ferreira

- Cartório: Av. Casal Ribeiro, 50 - 3º, 1000-093 LISBOA
- Tel.: 21 3815050 – Fax: 21 3831150/21 381 33 93
- E-mail: sferreira@clarkemodet.com.pt

Maria Eugénia Martinez

- Cartório: Rua Vitor Cordon, 10-A – 1249-103 LISBOA
- Tel.: 21 3475020 – Fax: 21 3421885 e 21 3424583
- E-mail: mariaeugeniarmartinez@jpcruz.pt
- Web: www.jpereiradacruz.pt

Maria do Rosário May Pereira da Cruz

- Cartório: Av. Duque d' Ávila, 66, 7º - 1050-083 LISBOA
- Tel.: 21 387 69 61 - Fax: 21 387 75 96
- E-mail: furtado@furtado.pt

Nuno Cruz

- Cartório: Rua Vitor Cordon , 10-A – 1249-103 LISBOA
- Tel.: 21 3475020 – Fax: 21 3421885 e 21 3424583
- E-mail: nunocruz@jpcruz.pt
- Web: www.jpereiradacruz.pt

Raquel da Costa França

- Cartório: Av. Duque D'Ávila, 32 – 1º – 1000-141 LISBOA
- Tel.: 21 3547574 – Fax: 21 3528473 e 21 3551103
- E-mail: costa.franca@netcabo.pt

António José Pissarra Dias Machado

- Cartório: Av. José Gomes Ferreira, 15 – 3ºL, 1495-139 ALGÉS
- Tel.: 21 3241530 – Fax: 21 3422446 e 21 3476656
- E-mail: marcpat@agcunhaferreira.pt
- Web: www.agcunhaferreira.pt

José Eduardo de Sampaio

- Cartório: Rua do Salitre, 195 – 1269-063 LISBOA
- Tel.: 21 3841300 – Fax: 21 3875775
- E-mail: jedc@jedc.pt
- Web: www.jedc.pt

João Carlos Sardiña de Barros

- Cartório: Rua Rodrigo da Fonseca, 72 – 3º Esq. - 1250-193 LISBOA
- Tel.: 213863466
- E-mail: gmr@magalhaes-adv.pt

Francisco de Novaes C. B. S. Atayde

- Cartório: Av. Duque D'Ávila, 32 – 1º – 1000-141 LISBOA
- Tel.: 21 3547763 e 21 3155038 – Fax: 21 3560486
- E-mail: geral@fdnovaes.com

Isabel Carvalho Franco

- Cartório: Rua do Salitre, 195 – 1269-063 LISBOA
- Tel.: 21 3841300 – Fax: 21 3875775
- E-mail: isabel.franco@jedc.pt
- Web: www.jedc.pt

Álvaro Albano Duarte Catana

- Cartório: Avenida Marquês de Tomar, 44 - 6º - 1069 - 229 LISBOA
- Tel.: 217 613 490 – Fax: 217 613 499
- E-mail: alvaro.duarte@aduarateassoc.com
- Web: www.aduarateassoc.com

José Eduardo Dinis de Carvalho

- Cartório: Rua do Salitre, 195 – 1269-063 LISBOA
- Tel.: 21 3841300 – Fax: 21 3875775
- E-mail: jedc@jedc.pt
- Web: www.jedc.pt

Fernando António Ferreira Magno

- Cartório: Av. José Gomes Ferreira, 15 – 3ºL, 1495-139 ALGÉS
- Tel.: 21 3241530 – Fax: 21 3422446 e 21 3476656
- E-mail: marcpat@agcunhaferreira.pt
- Web: www.agcunhaferreira.pt

António Côrte-Real

- Cartório: Rua Castilho, 167. 2º - 1070-050 LISBOA
- Tel.: 21 7801963 e 21 7801966 – Fax: 21 7975813
- E-mail: sgcr@sgcr.pt
- Web: www.sgcr.pt

José Luís Arnaut

- Cartório: Rua Castilho, 50, 1250-071 LISBOA
- Tel.: 21 0958100 – Fax: 21 0958155
- E-mail: jarnaut@rpa.pt

José Motta Veiga

- Cartório: Rua João Penha, 10 – 1250-131 LISBOA
- Tel.: 21 3882659 e 21 3841120 – Fax: 21 3873752
- E-mail: mottaveiga@mail.telepac.pt
- Web: www.marcaonline.pt

Pedro da Silva Alves Moreira

- Cartório: Rua Tomás Ribeiro, nº 45 – 5º Esq., 1050-225 LISBOA
- Tel.: 21 3907373 – Fax: 21 3978754
- E-mail: mail@rcf.pt
- Web: www.rcf.pt

João Luís Garcia

- Cartório: Rua Castilho, 167. 2º - 1070-050 LISBOA
- Tel.: 21 7801963 e 21 7801966 – Fax: 21 7975813
- E-mail: sgcr@sgcr.pt
- Web: www.sgcr.pt

Manuel António Durães da Conceição Rocha

- Cartório: Lagoas Park - Edifício 7, 1º Piso – 2740-244 PORTO SALVO
- Tel.: 21 1224726
- E-mail: info.portugal@herrero.pt

Gonçalo de Magalhães Moreira Rato

- Cartório: Rua Rodrigo da Fonseca, 72 – 3º Esq, 1250-193 LISBOA
- Tel.: 21 3875201 - Fax: 21 3875200
- E-mail: gmr@magalhaes-adv.pt

José Raúl de Magalhães Simões

- Cartório: Rua Castilho, 167. 2º - 1070-050 LISBOA
- Tel.: 21 7801963 e 21 7801966 – Fax: 21 7975813
- E-mail: sgcr@sgcr.pt
- Web: www.sgcr.pt

Maria das Dores Marques Banheiro Meira

- Cartórios: Rua Quirino da Fonseca, 29 – 5º Esq. – 1000-251 LISBOA e Av. Luísa Todi, 277, 2º, E-1 – 2900-452 SETÚBAL
- Tel.: 21 8436250 e 265 540240 – Fax: 21 8436251 e 265 540241
- E-mail: tecnimarca@gmail.com
- Web: www.tecnimarca.pt e www.tecnimarca.com

Martim Luís Gomes de Araújo de Arantes e Oliveira

- Cartório: Rua Tomás Ribeiro, nº 45 – 5º Esq., 1050-225 LISBOA
- Tel.: 21 3907373 – Fax: 21 3978754
- E-mail: rcf@rcf.pt

Dina Maria Martins Pereira Soares

- Cartório: Av. José Gomes Ferreira, 15 – 3ºL, 1495-139 ALGÉS
- Tel.: 21 3241530 – Fax: 21 3422446 e 21 3476656
- E-mail: marcpat@agcunhaferreira.pt
- Web: www.agcunhaferreira.pt

Carmen Cristina Martins Garcia de Pina Alcobia Galinha

- Cartório: Avenida Ressano Garcia nº 6 R/c. Esq. - 1070-237 LISBOA
- Tel.: +351 213 712 737 - Fax:+351 213 874 726
- E-mail: carmenpina@sapo.pt

Ana Maria Ferreira Pereira da Silva Veiga

- Cartório: Rua Ator Chaby Pinheiro, 5 A - 2795-060 LINDA A VELHA
- Tel.: 914930808
- E-mail: apsilvaveiga@netcabo.pt

Luís Silva Carvalho

- Cartório: Rua Vitor Cordon, 10-A, – 1249-103 LISBOA
- Tel.: 21 3475020 – Fax: 21 3421885 e 21 3424583
- E-mail: lsc@jpcruz.pt
- Web: www.jpereiradacruz.pt

Alberto Canelas

- Cartório: Rua Vitor Cordon , 10-A – 1249-103 LISBOA
- Tel.: 21 3475020 – Fax: 21 3421885 e 21 3424583
- E-mail: acanelas@jpcruz.pt
- Web: www.jpereiradacruz.pt

César Manuel de Bessa Monteiro

- Cartório: Av. Infante D. Henrique, 26 - 1149-096 LISBOA
- Tel.: 21 723 18 00 – Fax: 21 723 1899
- E-mail: bessa.monteiro@abreuadvogados.com
- Web: www.abreuadvogados.com

Paulo Alexandre Pinto Correia Rodrigues da Graça

- Cartório: Av. Almirante Reis, 104 - 5º – 1150-022 LISBOA
- Tel.: 21 8110051 – Fax: 21 8141605
- E-mail: paulo.graca-82931@advogados.oa.pt

Miguel Camargo de Sousa Eiró

- Cartório: Av. Fontes Pereira de Melo, 15 – 7º – 1050-115 LISBOA
- Tel.: 21 3160324 – Fax: 21 3150826
- E-mail: miguel.eiro@mail.telepac.pt

Elsa Maria Martins Barreiros Amaral Canhão

- Cartório: Rua Tomás Ribeiro, nº 45 – 5º Esq., 1050-225 LISBOA
- Tel.: 21 3907373 – Fax: 21 3978754
- E-mail: mail@rcf.pt
- Web: www.rcf.pt

Joaquim Maria Calado Marques

- Cartório: Av. Álvares Cabral, 47 - R/C - 1250-015 LISBOA
- Tel.: 21 381 46 40 – Fax: 21 381 46 41
- E-mail: jcaladomarques@esc-advogados.pt

José António dos Reis Martinez

- Cartório: Rua Vitor Cordon, 30 –1º – 1200-484 LISBOA
- Tel.: 21 3473860 – Fax: 21 3473548
- E-mail: jamartinez.advogados@esc-advogados.com

Ana Teresa Pulido

- Cartório: R. Braamcamp, 90 -3º – 1250-052 LISBOA
- Tel.: 936792055
- E-mail: anateresa.pulido@nga.pt
- Web:www.nga.pt

Vera Araújo Arnaut

- Cartório: Av. Eng Duarte Pacheco, Torre 2, 9.º - Sala 3. – 1070 – 102 LISBOA
- Tel.: 21 384 01 97/8 – Fax: 21 384 01 99
- E-mail: vera.araujo@notarios.pt

Luísa Guerreiro

- Cartório: Rua Raul Proença, 3 - 2820-478 CHARNECA DA CAPARICA
- Tel: 21 821 23 47
- E-mail: luisague@netcabo.pt
- Web: www.lguerreiro.com

Olga Maria Rocha da Cruz Landim

- Cartório: Av. Casal Ribeiro, 50 - 3º, 1000-093 LISBOA
- Tel.: 21 3815050 e 21 3815054 – Fax: 21 3831150 e 21 3813393
- E-mail: info@clarkemodet.com.pt

Paulo Pelayo de Sousa

- Cartório: Rua de Sá da Bandeira, 706 – 2.º. Esq.º – 4000-432 PORTO
- Tel.: 22 2046120 – Fax: 22 2080728
- E-mail: geral@arlindodesousa.pt

Pedro Pelayo de Sousa

- Cartório: Rua de Sá da Bandeira, 706 – 2.º. Esq. – 4000-432 PORTO
- Tel.: 22 2046120 – Fax: 22 2080728
- E-mail: geral@arlindodesousa.pt
- Web: www.arlindodesousa.pt

Pedro Manuel Branco da Cruz

- Cartório: Av. Duque de Loulé, 1 – 7º Esq. – 1050-085 LISBOA
- Tel.: 21 3535233 – Fax: 21 3535259
- E-mail: lex@cruzadvogados.com

Vítor Luís Ribeiro Cardoso

- Cartório: Rua Jaime Cortesão, nº 62 - 2910-538 SETÚBAL
- Tel.: 265 233 158 - TLM: 937250536 - Fax: 265 233 158
- E-mail: marcasepatentes@ribeirocardoso.com

Abel Dário Pinto de Oliveira

- Cartório: Rua Nossa Senhora de Fátima, 419 - 3º - Frente - 4050-428 PORTO
- Tel.: 22 600 80 94 e 22 016 02 04 – Fax: 22 600 80 95
- E-mail: geral@ampporto.com

Alexandra Costa Paixão

- Cartório: Av. António Augusto de Aguiar, nº 148, 4C e 5C - 1050-021 LISBOA
- Telemóvel: 919830742
- E-mail: fastfiling@fast-filing.com

Ana Bárbara Emauz de Melo Portugal de Sampaio

- Cartório: Rua do Salitre, 195 – 1269-063 LISBOA
- Tel.: 21 3841300 – Fax: 21 3875775
- E-mail: ana.sampaio@jedc.pt
- Web: www.jedc.pt

Ana Maria Gonçalves Fidalgo

- Cartório: Av. Casal Ribeiro, 50 - 3º, 1000-093 LISBOA
- Tel.: 21 3815050 – Fax: 21 3831150
- E-mail: afidalgo@clarkemodet.com.pt

Anabela Teixeira de Carvalho

- Cartório: Edifício Net - Rua de Salazares, n.º 842 - 4149-002, PORTO
- Tel.: 220028916 - Fax: 225322066
- E-mail: anabela.carvalho@patents.pt
- Web: <http://patentree.eu/>

António Jorge Mateus Andrade

- Cartório: Av. Infante D. Henrique, 26 - 1149-096 LISBOA
- Tel.: 21 7231800 - Fax: 21 7231899
- E-mail: antonio.andrade@abreuadvogados.com
- Web: www.abreuadvogados.com

Bruno Braga da Cruz

- Cartório: Rua Castilho, 67, 1º 1250-068 LISBOA
- Tel.: (+351) 213 849441 - Fax: (+351) 213 849449
- E-mail: brunobragadacruz-127791@adv.oa.pt
- Web: <https://www.glawyers.eu/>

Carla Maria Santos Pinheiro

- Cartório: Edifício Oceanus - Avenida da Boavista, 3265 - 3º andar, Escr. 3.4 – 4100-137 PORTO
- Tel.: 22 5323340 – Fax: 22 5323349
- E-mail: cpinheiro@clarkemodet.com.pt

Cláudia Pimenta Monteiro de Medina Barbosa Xara-Brasil Nogueira

- Cartório: Av. Maria Helena Vieira da Silva, 40, 1º Dto.– 1750-184 LISBOA
- Tm.: 96 297 25 10
- E-mail: cxarabrasil@gmail.com

Cristina Antónia de Almeida Carvalho

- Cartório: Rua Castilho, 167, nº 2 - 1070-050 LISBOA
- Tel.: 217 80 19 63
- E-mail: cac@sgcr.pt

Filipe Teixeira Baptista

- Cartório: Edifício Heron Castilho - Rua Braamcamp, 40 – 5 E - 1250-050 LISBOA
- Tel.: 211 914 169 - Fax: 211 914 166
- E-mail: filipe.baptista@bma.com.pt
- Web: www.bma.com.pt

Gonçalo de Melo Portugal Saluce de Sampaio

- Cartório: Rua do Salitre, 195 – 1269-063 LISBOA
- Tel.: 21 3841300 – Fax: 21 3875775
- E-mail: goncalo.sampaio@jedc.pt
- Web: www.jedc.pt

Gonçalo Maria Cabral da Cunha Ferreira

- Cartório: Av. Duarte Pacheco, 37 R/C Dtº – 2780-216 OEIRAS
- Tel.: 916093424
- E-mail: goncalo@cfadvogados.com

Gonçalo Santos da Cunha de Paiva e Sousa

- Cartório: Rua dos Bacalhoeiros, 4 – 1100-070 LISBOA
- Tel.: 218 823 990– Fax: 218 823 997
- E-mail: goncalo.sousa@gastao.eu
- Web: www.gastao.eu

Inês de Carvalho Simões

- Cartório: Rua Vitor Cordon , 10-A – 1249-103 LISBOA
- Tel.: 21 3475020/30 – Fax: 21 3421885 e 21 3424583
- E-mail: inessimoes@jpcruz.pt
- Web: www.jpereiradacruz.pt

João M. Pimenta

- Cartório: Rua Vitor Cordon, 10-A – 1249-103 LISBOA
- Tel.: 21 3475020/30 – Fax: 21 3421885 e 21 3424583
- E-mail: joaopimenta@jpcruz.pt
- Web: www.jpereiradacruz.pt

João Sardinha

- Cartório: Rua Vitor Cordon , 10-A – 1249-103 LISBOA
- Tel.: 21 3475020/30 – Fax: 21 3421885 e 21 3424583
- E-mail: joaosardinha@jpcruz.pt
- Web: www.jpereiradacruz.pt

João Paulo Sena Mioludo

- Cartório: Rua Com Francisco Manuel de Melo, 21 - 1070-085 LISBOA
- Tel.: 963075786
- E-mail: joao.mioludo@srslegal.pt

Luís Gonçalo Moura Cavaleiro de Ferreira

- Cartório: Av. Álvares Cabral, 47, 1º – 1250-015 LISBOA
- Tel.: 213 806 530 – Fax: 213 806 531
- E-mail: cavaleiro.ferreira@leonelalves.com

Marco Alexandre Gomes da Silva Pires de Sousa

- Cartório: Rua Quinta do Monte, 96 - 1º Dtº - 4805-151 CALDAS DAS TAIPAS
- Tel. 936954610 – Fax: 253471946
- E-mail: marcopires.sousa-9680p@adv.oa.pt

Maria do Carmo Ferreira Fernandes Simões

- Cartório: Av. Duque de Ávila, 66, 7º - 1050 - 083 LISBOA
- Tel.: 21 3876961 – Fax: 21 3877596
- E-mail: furtado@furtado.pt

Maria Manuel Ramos Lucas

- Cartório: Praça de Portugal nº. 7C - 1ºD - 2910-640 SETÚBAL
- Tel.: 265 228685 – Fax: 265 228637
- E-mail: mmlucas@marquesmarcas.com

Maria Teresa Delgado

- Cartório: Lagoas Park - Edifício 7, 1º Piso – 2740-244 PORTO SALVO
- Tel.: 21 1224726
- E-mail: tdelgado@herrero.pt

Miguel Adolfo Coelho Quintans

- Cartório: Rua Sousa Martins, 10 – 1050-218 LISBOA
- Tel.: 21 0958109 – Fax: 21 0958155
- E-mail: miguel.quintans@cms-rpa.com
- Web: www.rpa.pt

Ricardo Souto Soares Henriques

- Cartório: Av. Infante D. Henrique, 26 – 1149-096 LISBOA
- Tel.: 21 7231800 – Fax: 21 7231899
- E-mail: ricardo.henriques@abreuadvogados.com
- Web: www.abreuadvogados.com

Teresa Colaço Dias

- Cartório: Av. Duque de Ávila, 66, 7º- 1050-083 LISBOA
- Telef.: 351 21 387 69 61 - Fax: 351 21 387 75 96
- E-mail: teresa.dias@furtado.pt
- Web: www.furtado.pt

Teresa Maria Ferreira Pereira da Silva Garcia

- Cartório: R. Soldados da Índia, 72 – 1400-340 LISBOA
- Tel.: 21 3017086
- E-mail: garcia.teresa@netcabo.pt

Paulo Jorge Monteverde Plantier Saraiva Maia

- Cartório: Edifício Heron Castilho, Rua Braamcamp, 40 – 5E - 1250-050 LISBOA
- Tel.: 213 806 530 - Fax: 213 806 531
- E-mail: paulo.monteverde@bma.com.pt
- Web: www.bma.com.pt

Águeda Silva

- Cartório: Rua 4 de Outubro, 821 - 4810-485 GUIMARÃES
- E-mail: aguedasilva@gmail.com

Ana Bela Ferreira

- Cartório: Rua Castilho, 167 - 2º - 1070-050 LISBOA
- Tel.: 217801963 – Fax: 217975813
- E-mail: sgcr@sgcr.pt
- Web: www.sgcr.pt

Margarida Martinho do Rosário

- Cartório: Rua dos Bacalhoeiros, 4 - 1100-070 LISBOA
- Tel.: 218823990 – Fax: 218823997
- E-mail: gcf@gastao.eu
- www.gastao.eu

Ana Rita Vilhena

- Cartório: Rua Vitor Cordon, 10-A – 1249-103 LISBOA
- Tel.: 21 3475020 – Fax: 21 3421885 e 21 3424583
- E-mail: anaritavilhena@jpcruz.pt
- Web: www.jpereiradacruz.pt

António Trigueiros de Aragão

- Cartório: Rua Tomás Ribeiro, nº 45 – 5º Esq., 1050-225 LISBOA
- Tel.: 213907373 – Fax: 213978754
- E-mail: mail@rcf.pt

Carmina Cardoso

- Cartório: Largo de São Carlos, 3 - 1200-410 LISBOA
- Tel.: 213583620 – Fax: 213159434
- E-mail: c.cardoso-183171@adv.oa.pt.

Elsa Guilherme

- Cartório: Rua Castilho, 167, 2º - 1070-050 LISBOA
- Tel.: +351 217801963
- E-mail: ebg@sgcr.pt

Filipe Pedro

- Cartório: Rua Varela Silva, 3 - 2º Dto. - 2730-233 BARCARENA
- E-mail: filipedro@netcabo.pt

Francisca Ferreira Pinto

- Cartório: Av. da República, 25 - 1º - 1050-186 LISBOA
- Tel.: 213821200 – Fax: 213877109
- E-mail: francisca.ferreira.pinto@garrigues.com / gcf@garrigues.com

Hugo Monteiro de Queirós

- Cartório: Av. Fontes Pereira de Melo, 43 - 1050-119 LISBOA
- Tel.: +351 213 197 311 – Tlm: +351 934 301 498
- E-mail: hugo.monteiroqueiros@plmj.pt
- Web: www.plmj.com

Isabel Bairrão

- Cartório: Avenida da República, 25 - 1º - 1050-196 LISBOA
- Tel.: 213800910 – Fax: 213877109
- E-mail: isabel.bairrao@garrigues.com

Joana Mata

- Cartório: Rua Bernardo Lima, 3 - 1150-074 LISBOA
- Tel.: 213566400 – Fax: 213566488
- E-mail: joanamata@rsa-advogados.pt

João Jorge

- Cartório: Rua Tomás Ribeiro, nº 45 – 5º Esq., 1050-225 LISBOA
- Tel.: 213907373 – Fax: 213978754
- E-mail: mail@rcf.pt

João Pedro Fazendeiro

- Cartório: Av. Conselheiro Fernando de Sousa, nº 19, 5º - 1070-072 LISBOA
- Tel.: 216083894
- E-mail: legal@protectidea.pt

Jorge Faustino

- Cartório: Rua Tomás Ribeiro, nº 45 – 5º Esq., 1050-225 LISBOA
- Tel.: 213907373 – Fax: 213978754
- E-mail: mail@rcf.pt

José de Novaes e Ataíde

- Cartório: Av. Duque D'Ávila, 32 - 1º - 1000-141 LISBOA
- Tel.: 213547763 – Fax: 213560486
- E-mail: geral@fdnovaes.com

Lídia Neves

- Cartório: Av. Engenheiro Duarte Pacheco, 7, r/c - 1070-100 LISBOA
- Tel.: 21 78148 00 – Fax: 21 781 48 02
- E-mail: lidia.neves@mirandalawfirm.com

Lourenço de Sampaio

- Cartório: Rua do Salitre, 195 - 1269-063 LISBOA
- Tel.: 213841300 – Fax: 213875775
- E-mail: lourenco.sampaio@jedc.pt

Luís Humberto Ferreira

- Cartório: Edifício Net - Rua de Salazares, n.º 842 - 4149-002, PORTO
- Tel.: 220028916 - Fax: 225322066
- E-mail: luis.ferreira@patents.pt
- Web: <http://patentree.eu/>

Joana Fialho Pinto

- Cartório: Av. José Gomes Ferreira, 15 – 3ºL, 1495-139 ALGÉS
- Tel.: 213241530 – Fax: 213422446
- E-mail: JoanaFPinto@agcunhaferreira.pt

Maria Cruz Garcia

- Cartório: Av. Casal Ribeiro, 50, 3º Andar – 1000-093 LISBOA
- Tel.: 91 145 26 59
- E-mail: inpi@clarkemodet.com.pt.
- Web: www.clarkemodet.com

Mário Castro Marques

- Cartório: Rua António Cardoso, 235, 6º Drt Frt, 4150-081 PORTO
- Tel.: 91 9107557
- E-mail: mariocastromarques@gmail.com

Marisa Coimbra

- Cartório: Rua Dom Francisco Manuel de Melo 21, 1070-085 LISBOA
- Tel.: 21 313 2000 – Fax: 21 313 2001
- E-mail: mail@rcf.pt
- Web: www.srslegal.pt/pt/

Nuno Lourenço

- Cartório: Lusoworld II A25. Rua Pé de Mouro 2710-144 SINTRA
- Tel.: 21 1395721 – Fax: 21 1946681
- E-mail: nuno.lourenco@today.patents.com
- Web: www.todaypatents.com

Rodolfo Condessa

- Cartório: Rua Cidade de Rabat, 31 - 8º Esq. - 1500-159 LISBOA
- Tel.: 966712005
- E-mail: rodolfo.condessa@gmail.com

Rui Duarte Catana

- Cartório: Av. Marquês de Tomar, 44 - 6º - 1069-229 LISBOA
- Tel.: 217613490 – Fax: 217613499
- E-mail: rui.catana@aduarteassoc.com
- Web: www.aduarteassoc.com

Rui Moreira de Resende

- Cartório: Rua Bernardo Lima, 3 - 1150-074 LISBOA
- Tel.: 213566400 – Fax: 213566488
- E-mail: ruiresende@rsa-advogados.pt

Sandra Martins Pinto

- Cartório: Praça General Humberto Delgado, n.º 267, 4º Andar, Salas 5, 4000-288 PORTO
- E-mail: sandramartinspinto@gmail.com

Teresa Luísa Catarino Fernandes Gingeira Martins

- Cartório: Edifício Net - Rua de Salazares, n.º 842 - 4149-002, PORTO
- Tel.: 220028916 - Fax: 225322066
- E-mail: info@patents.pt
- Web: <http://patentree.eu/>

Vasco Stillwell D'Andrade

- Cartório: Rua Castilho, 165 - 1070-050 LISBOA
- Tel.: 213817400 – Fax: 213826629
- E-mail: vsandrade@mlgts.pt
- Web: www.mlgts.pt

Vera Correia Alves

- Cartório: Rua do Carmo, n.º 11, 2º, sala 11, 4700-309 BRAGA
- Tlm: 919285011
- E-mail: valves@sablegal.pt

Ana Sofia Dinis Chaves

- Cartório: Rua Luis Gonzaga, Edifício Phoenix Garden, 7º andar H, MACAU
- Tel.: 00853 66591201
- E-mail: chaves.anasofia@gmail.com

Ália Mohamade Amadá

- Cartório: Rua Visconde de Santarém, n.º 75B, 1000 - 286 LISBOA
- E-mail: alia.amada-360741@adv-est.oa.pt

Rita Milhões

- Cartório: Rua do Salitre, 195 - 1269-063 LISBOA
- Tel.: 351 213 841 300
- E-mail: jedc@jedc.pt

Daniel Reis Nobre

- Cartório: Alameda dos Oceanos, 41K-21, Parque das Nações – 1990-207 LISBOA
- Tel.: 213 150 970 - Fax: 213 531 352
- E-mail: portugal@inventa.com
- Web: www.inventa.pt

Tiago Reis Nobre

- Cartório: Alameda dos Oceanos, 41K-21, Parque das Nações – 1990-207 LISBOA
- Tel.: 213 150 970 - Fax: 213 531 352
- E-mail: portugal@inventa.com
- Web: www.inventa.pt

David Cardoso

- Cartório: Avenida Defensores de Chaves, 36, 1.º Direito, 1000-119 LISBOA
- Tel.: 218758322 – Fax: 255134816
- E-mail: dc@legalwest.eu

Ágata Pinho

- Cartório: Av. Sidónio Pais, n.º 379, Piso 1, sala 1.14, Ed. HOECHST - 4100-486 BOAVISTA, PORTO
- Tel.: 220167495 – Fax: 226092487
- E-mail: agatapinho@jpcruz.pt
- Web: www.jpereiradacruz.pt

Ana Eugénio

- Cartório: Rua António Enes 18-3D - 1050-025 LISBOA
- E-mail: aeugenio.ana@gmail.com

Ana M. Sebastião

- Cartório: Rua Vitor Cordon , 10-A – 1249-103 LISBOA
- Tel.: 21 3475020/30 – Fax: 21 3421885 e 21 3424583
- E-mail: anamsebastiao@jpcruz.pt
- Web: www.jpereiradacruz.pt

Cátia Ribeiro

- Cartório: Praça de Portugal n.º 7C - 1.ºD - 2910-640 SETÚBAL
- Tel.: 265 228 685 - Fax: 265 228 637
- E-mail: catia@marquesmarcas.com
- Web: www.marquesmarcas.com

Joana Dez-Réis Grilo

- Cartório: Rua de Campolide n.º 164 D, 1070-029 LISBOA
- Tel.: 934954388
- E-mail: joana.grilo@protectdata.pt

Luís Caixinhas

- Cartório: Alameda dos Oceanos, 41K-21, Parque das Nações - 1990-207 LISBOA
- Tel.: 213 150 970 - Fax: 213 531 352
- E-mail: portugal@inventacom.com
- Web: www.inventacom.pt

Ricardo Abrantes

- Cartório: Taguspark, Núcleo Central 392, 2740-122 OEIRAS
- Tel.: 211119919
- E-mail: ricardo.abrantes@patents.pt
- Web: www.patentree.eu

Patrícia Marques

- Cartório: BBG, S.A., Rua Dr. Francisco Sá Carneiro n.º 475 C 4740-473 ESPOSENDE
- Tel.: 253968486
- E-mail: patricia.marques@hyline-bis.com

Márcia Martinho da Rosa

- Cartório: Rua Tomás Ribeiro, n.º 45 – 5.º Esq., 1050-225 LISBOA
- Tel.: (+351) 210 545 500 - Fax: (+351) 213 978 754
- E-mail: marcia.rosa@rcf.pt

Madalena Barradas

- Cartório: Lagoas Park - Edifício 7, 1.º Piso 2740-244 PORTO SALVO
- Tel.: 21 1224726
- E-mail: mbarradas@herrero.pt

Luís Teixeira

- Cartório: Rua Públia Hortênsia de Castro, nº 1, 2º A - 1500-518 LISBOA
- E-mail: teixeira.luismanuel@gmail.com

Manuel Cunha Ferreira

- Cartório: Av. José Gomes Ferreira, 15 – 3ºL, 1495-139 ALGÉS
- Tel.: 213241530 - Fax: 213476656 / 213422446
- E-mail: manuel.cunhaferreira@agcunhaferreira.pt

Ana Fazendeiro

- Cartório: Av. das Forças Armadas, nº 125 - 12º - 1600-079 LISBOA
- Tel.: 217231800 - Fax: 217231899
- E-mail: ana.fazendeiro@abreuadvogados.com

Vítor Palmela Fidalgo

- Cartório: Alameda dos Oceanos, 41K-21, Parque das Nações – 1990-207 LISBOA
- Tel.: 213 150 970 - Fax: 213 531 352
- E-mail: vfidalgo@inventacom.com
- Web: www.inventa.pt

Sérgio Coimbra Henriques

- Cartório: Av de Berna, 30 - 3º A, 1050-148 LISBOA
- Tel.: 211 64 99 99
- E-mail: sergiocoimbrahenriques@gmail.com

Filipa Lopes Galvão

- Cartório: Rua Professor Simões Raposo, nº 5, 4º B - 1600-660 LISBOA
- E-mail: filipa.galvao@eyesee.pt

Jorge Manuel Vaz Machado

- Cartório: Mouzinho de Albuquerque nº113, 5º Andar 4100-359PORTO
- Tel.: 912325395
- E-mail: jmachado@inventacom.com

Vera Albino

- Cartório: Alameda dos Oceanos, 41K-21, Parque das Nações – 1990-207 LISBOA
- Tel.: 213 150 970 - Fax: 213 531 352
- E-mail: portugal@inventacom.com
- Web: www.inventa.pt

Maria João Pereira

- Cartório: Av. Doutor João Canavarro 305, 1º, sl 19, 4480-668 VILA DO CONDE
- Tel.: +351 252 611 927 / +351 91 019 87 35
- E-mail: mariabaltarpereira@gmail.com

Mário Marques

- Cartório: Avenida 5 de Outubro, nº 10 - 1º - 1050-056 LISBOA
- Tel.: 216081027
- E-mail: mmarques@level-up.pt

Isaura Monteiro

- Cartório: Rua do Centro Comunitário, Lote 96, nº 8 - 8135-154 ALMANCIL
- Tel.: 933462947
- E-mail: isaura.monteiro@gmail.com

Ana Rita Remígio

- Cartório: Edifício Net, Rua de Salazares 842 - 4149-002 PORTO
- Tel.: 225322064 - Fax: 225322066
- E-mail: ana.remigio@patents.pt
- Web: www.patents.pt

Daniela Dinis

- Cartório: Rua da Fé n.º 10 Casal do Rato 1675-313 PONTINHA
- Tel.: 961294016
- E-mail: danielamdinis-456421@adv.oa.pt

Luís Pinto Monteiro

- Cartório: Av. da Liberdade, 224 - 1250-148 LISBOA
- Tel.: 213197300 - Fax: 213197319
- E-mail: luis.pintomonteiro@plmj.pt

Cláudia Freixinho Serrano

- Cartório: Rua Vitor Cordon , 10-A - 1249-103 LISBOA
- Tel.: 213475020 - Fax: 213421885
- E-mail: claudiaserrano@jpcruz.pt

David Marques

- Cartório: Avenida Cova dos Vidros, Lote 2570 - 2975-333 QUINTA DO CONDE
- E-mail: davidmtfmarques@gmail.com

Filipe Funenga

- Cartório: Vågsgaten, 43, 4306 SANDNES NO
- Tel.: (+47) 908 77 808
- E-mail: filipe.funenga@patent.no

Inês Monteiro Alves

- Cartório: Alameda dos Oceanos, 41K-21, Parque das Nações – 1990-207 LISBOA
- Tel.: 213150970 - Fax: 213531352
- E-mail: ialves@inventia.com

Mariana Bernardino Ferreira

- Cartório: Av. Álvares Cabral, 47 - 1.º - 1250-015 LISBOA
- Tel.: 213806530 - Fax: 213806531
- E-mail: mariana.ferreira@bma.com.pt
- Web: www.bma.pt

Patrícia Lima

- Cartório: Instituto Superior Técnico, Avenida Rovisco Pais - 1049-001 LISBOA
- E-mail: patriciamlima@hotmail.com

Rita Mendonça

- Cartório: Rua Castilho, 167, 2º - 1070-050 LISBOA
- Tel.: 217 801 963 – Fax: 217 975 813
- E-mail: sgcr@sgcr.pt
- Web: www.sgcr.pt

Rui do Nascimento Gomes

- Cartório: Rua Vitor Cordon, 10-A - 1249-103 LISBOA
- Tel.: 213475020 - Fax: 213421885
- E-mail: ruigomes@jpcruz.pt
- Web: www.jpereiradacruz.p

Vasco Rosa Dias

- Cartório: Est. Beira nº 176, 5º A - 3030-173 COIMBRA
- Tel.: 963312134
- E-mail: vasco.rosa.dias@gmail.com

Joana Piriquito Santos

- Cartório: Rua D. Luís I, n.º 28 1200-151 LISBOA
- Tel.: 213113400 - Fax: 213113406
- E-mail: jcs@vda.pt

Sónia Mota Maia

- Cartório: Alameda da Quinta de Sto. António, nº 1 - Núcleo 1 - 2º E - 1600-675 LISBOA
- Tel.: 217160190 - Fax: 213244665
- E-mail: info@ip-smm.com

Pedro Bacelar

- Cartório: Estrada da Chainha, Lote 6, Nº163 R/C - 7005-198 ÉVORA
- Tel: 266040468 e 919654760 - Fax: 266040948
- E-mail: pedro.espanca@gmail.com

Miguel Antunes de Resende

- Cartório: Avenida de São Pedro nº 31 Monte Estoril - 2765-446 ESTORIL
- Tel: 910583778
- E-mail: miguelantunesderesende@gmail.com

Luís Sommer Ribeiro

- Cartório: Rua Artilharia Um, n.º 79, 3.º direito, 1250-038 LISBOA
- E-mail: geral@saveas.pt

João Pereira Cabral

- Cartório: Alameda dos Oceanos, 41, K21, Parque das Nações - 1990-207 LISBOA
- Tel: 213150970 - Fax: 213531352
- E-mail: jcabral@inventacom.com
- Web: www.inventa.pt

João Francisco Sá

- Cartório: Alameda dos Oceanos, 41, K21, Parque das Nações - 1990-207 LISBOA
- Tel: 213150970 - Fax: 213531352
- E-mail: jfsa@inventacom.com
- Web: www.inventa.pt

Sousa Ribeiro

- Cartório: Av. Álvares Cabral, n.º 47, 1.º andar - 1250-015 LISBOA
- Tel: 213806530 - Fax: 213806531
- E-mail: sousaribeiro-46899p@adv.oa.pt

Evangelino Marques Ribeiro

- Cartório: Praça de Portugal n.º 7C - 1.ºD - 2910-640 SETÚBAL
- Tel: 265228685 e 932573091 - Fax: 265228637
- E-mail: marquesribeiro@marquesmarcas.com
- Web: www.marquesmarcas.com

Diogo Xavier Santos

- Cartório: Rua Castilho, 167, 2.º Andar - 1070-050 LISBOA
- Tel: 217801963 e 912628247 - Fax: 217975813
- E-mail: dxs@sgcr.pt
- Web: www.sgcr.pt

Saulo Chanoca

- Cartório: Rua Artilharia Um, n.º 51, Páteo Bagatela, Edifício 1, 4.º Andar - 1250-137 LISBOA
- Tel: 211554330 e 935274353
- E-mail: schanoca@bas.pt

Lígia Gata

- Cartório: Av. Dr. Mário Moutinho, Lt 1519, 7.º Esq. - 1400-136 LISBOA
- Tel: 213011684
- E-mail: ligiagata007@gmail.com
- Web: www.megaingenium.eu

Manuel Bastos Moniz Pereira

- Cartório: Rua dos Bacalhoeiros 4, 1100-070 LISBOA
- Tel: 218823990 - Fax: 218823997
- E-mail: manuel.pereira@gastao.eu
- Web: www.gastao.eu

Ana Neves

- Cartório: Rua Dr. Bernardino Machado, n.º 30A, Vale Milhaços, 2855-437 CORROIOS
- Tel: 936256546
- E-mail: anaisabelneves@gmail.com

Ana Plácido Martins

- Cartório: Rua Feliciano de Castilho, 92, 4150- 311 PORTO
- Tel: 226097509
- E-mail: anaplacidomartins-21156l@adv.oa.pt

André Sarmento

- Cartório: Rua Damião de Góis, n.º 56, 4.º Andar, apt. 43, 4050-221 PORTO
- Tel: 223 751 032
- E-mail: andrevsarmento@gmail.com

Miguel Vaz Serra

- Cartório: Av. José Gomes Ferreira, 15 – 3.ºL, 1495-139 ALGÉS
- Tel: 917169727- Fax: 213422446
- E-mail: miguel.vazserra@agcunhaferreira.pt

Leila Teixeira

- Cartório: Rua 19, 231, 1.º Andar, 4500-256 ESPINHO
- Tel: 935254856
- E-mail: leilateixeiraa@gmail.com

Cristina de Castro

- Cartório: Rua António Sérgio, 49 - 3º Esq. - 6300-665 GUARDA
- Tel: 965028903
- E-mail: cristinacastro@ipg.pt

Mariana Belo de Oliveira

- Cartório: Rua Domingos Ferreira Pinto Basto, nº 45, 3830 -176 ÍLHAVO - AVEIRO
- Tel: 914913442
- E-mail: marianabelooliveira@gmail.com

Natacha Batista

- Cartório: Rua 9 de Março, nº 63, Cajados - 2965-505 ÁGUAS DE MOURA
- Tel: 916187637
- E-mail: anatachabatista@gmail.com

Raquel Antunes

- Cartório: Rua Vitor Cordon, 10A – 1249 -103 LISBOA
- Tel.: 21 3475020
- E-mail: raquelantunes@jpcruz.pt
- Web: www. jpereiradacruz.pt

Sofia Rebelo Ladeira

- Cartório: Rua Ana de Castro Osório, nº 4 - 5º B– 1500-039 LISBOA
- Tel.: 969267585
- E-mail: ladeira.sofia@gmail.com

Adriana Esteves

- Cartório: Av. Casal Ribeiro, 50 - 3º andar – 1000-093 LISBOA
- Tel.: 213815050 – Fax: 212831150
- E-mail: aesteves@clarkemodet.com.pt

Cláudia Tomás Pedro

- Cartório: Avenida Duque de Ávila, n.º 46, 6.º – 1050-083 LISBOA
- Tel.: 213408600 Tlm: 966478360
- E-mail: cpedro@ga-p.com

Diana Pereira

- Cartório: Alameda dos Oceanos, 41, K21, Parque das Nações – 1990-207 LISBOA
- Tel.: 213150970/1 – Fax: 213531352
- E-mail: dpereira@inventacom.com

Inês Sequeira

- Cartório: Alameda dos Oceanos, 41, K21, Parque das Nações – 1990-207 LISBOA
- Tel.: 918860596
- E-mail: isequiera@inventacom.com

Joel David Rodrigues

- Cartório: Rua Escola do Futebol, n.º 11, 1.º dto. – 8700-258 OLHÃO
- Tel.: 961 108 500
- E-mail: jdcruzrodrigues@gmail.com

Inês Guerra

- Cartório: Rua Castilho, 167 - 2º - 1070-050 LISBOA
- Tel.: 217801963 - Fax: 217975813
- E-mail: sgcr@sgcr.pt
- Web: www.sgcr.pt

Luísa Azevedo Soares Rodrigues

- Cartório: Rua António da Silveira, 131 - 2765-300 ESTORIL
- Tel.: 914431158
- E-mail: marialuisa.rodrigues@gmail.com

Marina Ciriani

- Cartório: Estrada Paço do Lumiar, Campus do Lumiar 1649-038 LISBOA
- Tel.: 935933071
- E-mail: ciriani.marinar@gmail.com

Miguel Bibe

- Cartório: Alameda dos Oceanos, 41, K21, Parque das Nações - 1990-207 LISBOA
- Tel.: 918759849
- E-mail: mbibe@inventacom.com

Tiago Andrade

- Cartório: Rua Vitor Cordon, 10-A - 1200-442 LISBOA
- Tel.: 213475020
- E-mail: tiagoandrade@jpcruz.pt
- Web: www.jpereiradacruz.pt

Cláudia Alexandra Maia do Couto

- Cartório: Av. Casal Ribeiro, 50 - 3º andar - 1000-093 LISBOA
- Tel: 213 815 050
- E-mail: ccouto@clarkemodet.com

Cristina Maria Sanches Simões de Faria

- Cartório: Rua António Livramento, n.º3, -5ºC 1600-371 LISBOA
- Tel: 960290166
- E-mail: csdefaria@gmail.com

Diogo de Almeida Antunes

- Cartório: Alameda dos Oceanos 41 K 21-1991-207 LISBOA
- Tel. 21 3150970 - Tlm: 925835323
- E-mail: dantunes@inventacom.com

Dulce de Fátima Varandas de Almeida Andrade

- Cartório: Edifício Net - Rua de Salazares, n.º 842 - 4149-002, PORTO
- Tel.: 220028916 - Fax: 225322066
- E-mail: dulce.varandas@patents.pt
- Web: <http://patentree.eu/>

Filipa João da Gama Franco Marques Pereira

- Cartório: Rua Victor Cordon, n.º 10 - A - 1249-103 LISBOA
- Tlm.: 910075582
- E-mail: filipapereira@jpcruz.pt

Inês Duarte Tavares

- Cartório: Alameda dos Oceanos, 41K-21, Parque das Nações - 1990-207 LISBOA
- Tel.: 213150970 - Fax: 213531352
- E-mail: itavares@inventia.com
- Web: www.inventia.pt

Joana Alves Coelho

- Cartório: Praça General Humberto Delgado, 267 - 3º salas 1 e 2 - 4000-288 PORTO
- Tel.: 222012603 - Fax: 222012605
- E-mail: jac@sgcr.pt
- Web: www.sgcr.pt

Miguel Filipe Duarte

- Cartório: Faculdade de Medicina da Universidade de Lisboa, Avenida Professor Egas Moniz, 1649-028 LISBOA
- Tel.: (+351) 217 999 411 - ext: 47020
- E-mail: miguel.duarte@medicina.ulisboa.pt

Vera Lúcia Faria Viola Gonçalves

- Cartório: Rua Dr. Herminio Laborinho, nº 13 - 2500-214 CALDAS DA RAINHA
- Tel.: 914287287
- E-mail: vera.viola.goncalves@gmail.com

Diogo Frada Almeida

- Cartório: Rua Castilho n.º 165 - 1070-050 LISBOA
- Tel.: 213817400- Fax: 213826629
- E-mail: dfalmeida@mlgts.pt
- Web: www.mlgts.pt

Joana Eugénio

- Cartório: Av. Sidónio Pais 379, Ed. Hoechst, Sala 1.14 - 4100-468 PORTO
- Tel.: 220167495 / 917814970
- E-mail: joanaeugenio@jpcruz.pt

Júlia Alves Coutinho

- Cartório: Alameda dos Oceanos, 41K, 21 - Parque das Nações - 1990-207 LISBOA
- Tel.: 213150970
- E-mail: jcoutinho@inventia.pt

Maria João Carapinha

- Cartório: Largo Samwell Dinis, n.º 3 - 2.º Dto.- 2820-491 ALMADA
- Tel.: 926224774
- E-mail: mariajoaoocarapinha@gmail.com

Margarida Rossi

- Cartório: Rua Infante D. Henrique 34 - 4780-482 SANTO TIRSO
- Tel.: 919455946
- E-mail: margarida.rossi@gmail.com

Miguel Maia

- Cartório: Rua de Salazares, n.º 842 - 4149-002- porto
- Tel.: 220 028 916
- E-mail: miguel.maia@patents.pt

Pedro Rebelo Tavares

- Cartório: Rua Nossa Senhora de Fátima, 177, Piso 7 - 4050-427 PORTO
- Tel.: 223715485 / 916589604 - Fax: 223723285
- E-mail: pedro.tavares@pra.pt

Sílvia Vieira

- Cartório: Edifício Net - Rua de Salazares, n.º 842 - 4149-002 PORTO
- Tel.: 220028916 - Fax: 225322066
- E-mail: info@patents.pt

Vitor Sérgio Moreira

- Cartório: Alameda dos Oceanos, 41K, 21 - Parque das Nações - 1990-207 LISBOA
- Tel.: 213150970 - Fax: 213531352
- E-mail: vmoreira@inventia.com

PROCURADORES AUTORIZADOS

(Os Procuradores Autorizados são pessoas singulares que, não sendo Agentes Oficiais da Propriedade Industrial, podem praticar actos e termos do processo, juntando, para o efeito, procuração simples e com poderes especiais para cada processo)

Artur Almeida Pinto Furtado da Luz

- Cartório: Rua da Madalena, 214 – 4º – 1100-325 LISBOA
- Tel.: 21 8870657 – Fax: 21 8879714
- E-mail: abpatentiena@mail.telepac.pt

Carlos António dos Santos Rodrigues

- Cartório: Rua da Madalena, 214 – 4º – 1100-325 LISBOA
- Tel.: 21 8870657 – Fax: 21 8879714
- E-mail: abpatentiena@mail.telepac.pt

Ruy Pelayo de Sousa

- Cartório: Rua de Sá da Bandeira, 706 – 6º Dtº. – 4000-432 PORTO
- Tel.: 22 2046120 (3 linhas) – Fax: 22 2080728
- E-mail: geral@arlindodesousa.pt

Carmen Ferreira Furtado da Luz de Oliveira e Silva

- Cartório: Rua Sousa Martins, N.º 10 - 7º – 1050-218 LISBOA
- Tel.: 21 3876961 – Fax: 21 3877596
- E-mail: furtado.marcas@netcabo.pt

Luís Reinaldo de Oliveira e Silva

- Cartório: Rua Maria Pia, 20 - 3º Dto. – 1350-208 LISBOA
- Tel.: 21 3951814 – Fax: 21 3951842
- E-mail: publamarca@iol.pt

Carlos Eugénio Reis Nobre

- Cartório: Alameda dos Oceanos, 41K-21, Parque das Nações – 1990-207 LISBOA
- Tel.: 213 150 970 - Fax: 213 531 352
- E-mail: portugal@inventa.com
- Web: www.inventa.pt

Maria Margarida Gomes Sanches Nunes

- Cartório: Av. António José Gomes, 60 - B - 1º E, Apartado 175 – 2801-902 ALMADA
- Tel.: 21 2744129 e 21 2768069 – Fax: 21 2740012
- E-mail: guimarque@guimarque.pt

José Roger Pimenta Rodrigues

- Cartório: Praça Francisco Sá Carneiro, 3 – 4º - Apartado 2874 – 1000-159 LISBOA CODEX
- Tel. 21 8461705 – Fax 21 8478686