

BOLETIM DA PROPRIEDADE INDUSTRIAL

Nº 2024/05/28 (103/2024) 28 de maio de 2024

Sumário

Aviso.....	2
Códigos	2
PATENTES DE INVENÇÃO	6
Patentes europeias vigentes em Portugal - FG4A.....	6
Recusas - FC4A	7
Caducidades por falta de pagamento de taxa - Patente europeia - MM4A	8
Caducidades por limite de vigência - Patente europeia - MM3A.....	9
Cessação de efeitos nacionais - Patente europeia - MZ4A	10
Averbamentos - Patente europeia - PD1A, PD3A, PC1A, PC3A	11
CERTIFICADOS COMPLEMENTARES DE PROTECÇÃO	12
Averbamentos.....	12
DESENHOS OU MODELOS	13
Pedidos - BB/CA1Y	13
Concessões - FG4Y.....	18
REGISTO NACIONAL DE MARCAS.....	19
Pedidos	19
Concessões	60
Recusas.....	62
Renovações	63
Caducidades por falta de pagamento de taxa	64
Averbamentos.....	67
Outros Atos.....	68
Pedidos e Avisos de Deferimento de Revalidação.....	69
REGISTO DE NOMES DE ESTABELECIMENTO	70
Caducidades por falta de pagamento de taxa	70
REGISTO DE LOGÓTIPOS	71
Pedidos	71
Concessões	73
Renovações	74
Caducidades por falta de pagamento de taxa	75
Pedidos e Avisos de Deferimento de Revalidação.....	76
Conversão para Logótipos ao abrigo do artigo 11.º do Decreto-Lei n.º 143 de 25 de Julho	77
AGENTES OFICIAIS DE PROPRIEDADE INDUSTRIAL.....	78
PROCURADORES AUTORIZADOS	100

Aviso

À matéria publicada no presente Boletim são aplicáveis as disposições do Código da Propriedade Industrial.

Códigos

Códigos das rubricas (St. 17 OMPI)

Títulos de propriedade industrial:

- A — Patente de invenção.
- K — Modelo de utilidade.
- L — Modelo industrial.
- Q — Desenho industrial.
- Y — Desenho ou modelo.
- 1 — Pedido não examinado.
- 3 — Pedido examinado sem pesquisa.
- 4 — Pedido examinado com pesquisa.

Publicação:

BB — Publicação de pedidos e correspondente disponibilização dos documentos ao público, para consulta ou fornecimento de cópias, a pedido.

Oposição:

CA — Fase de oposição.

Procedimento de concessão:

- FA — Desistências.
- FC — Recusas.
- FF — Concessão provisória.
- FG — Concessão; Registo; Estatuto legal; Licenças.
- GA — Transformação de pedido de título de propriedade industrial.
- PC — Transmissão.
- PD — Mudanças de identidade/sede.
- QB — Licenças concedidas e registadas.

Correções; outros:

- HK — Retificações.
- HZ — Requerimentos indeferidos.

Caducidade dos direitos de propriedade industrial:

- MA — Renúncias.
- MM — Caducidades.

Manutenção dos direitos de propriedade industrial:

- NF — Revalidações.

Outras decisões:

RL — Despachos proferidos por sentença alterando despacho anterior.

Lista dos Códigos INID — Identificação Numérica Internacional de Dados Bibliográficos (Normas St. 9, St. 60, St. 80 OMPI)

Patentes, Modelos de Utilidade, Certificados Complementares de Proteção, Desenhos ou Modelos:

- (11) Número de pedido.
- (19) Organismo emissor, país.
- (22) Data do pedido.
- (28) Número de objetos de um pedido múltiplo.
- (30) Data, país e número de prioridade.
- (43) Data de publicação de pedido não examinado.
- (44) Data de publicação de pedido examinado.
- (51) Classificação internacional:
 - A, U — Int. Cl. 7;
 - L, Q, Y — LOC (8).
- (54) Título em português.
- (55) Reprodução fotográfica do desenho ou modelo.
- (57) Resumo e desenho da invenção/descrição do desenho ou modelo.
 - (71) Requerente, nacionalidade, profissão, morada.
 - (72) Inventor(es)/autor(es).

Marcas, Nomes e Insígnias de Estabelecimento, Logótipos, Denominações de Origem e Indicações Geográficas, Recompensas:

- (210) Número de pedido.
- (220) Data do pedido.
- (300) Data, país e número de prioridade.
- (441) Data de publicação do pedido não examinado.
- (442) Data de publicação do pedido examinado.
- (511) Lista de produtos ou serviços segundo a Classificação Internacional de Nice [NCL (8)].
- (512) Classificação Nacional e/ou lista de produtos ou serviços.
 - (531) Descrição dos elementos figurativos das marcas segundo a Classificação Internacional de Viena [CFE (5)].
 - (540) Reprodução do sinal.
 - (550) Indicação do tipo de marca
 - (551) Indicação de que a marca é coletiva, de certificação ou de associação.
 - (561) Transliteração da marca.
 - (566) Tradução da marca ou das palavras nela contidas.
 - (591) Informações de cores reivindicadas.
 - (730) Nome do requerente, nacionalidade, profissão, morada.

Outros códigos

MNA — Marca nacional.
MCA — Marca Coletiva.
MCC — Marca de Certificação ou de Garantia.
NOM — Nome de estabelecimento.
INS — Insígnia de estabelecimento.
LOG — Logótipo.
DNO — Denominação de Origem Nacional.
DOI — Denominação de Origem Internacional.
IGR — Indicação Geográfica.
RCS — Recompensa.

**Lista alfabética dos códigos de países,
organizações intergovernamentais
e outras entidades
(Norma St. 3 OMPI)**

AD — Andorra.
AE — Emirados Árabes Unidos.
AF — Afeganistão.
AG — Antígua e Barbuda.
AI — Anguila.
AL — Albânia.
AM — Arménia.
AN — Antilhas Holandesas.
AO — Angola.
AP — ARIPO — Organização Regional Africana da Propriedade Industrial.
AR — Argentina.
AT — Áustria.
AU — Austrália.
AW — Aruba.
AZ — Azerbaijão.
BA — Bósnia-Herzegovina.
BB — Barbados.
BD — Bangladesh.
BE — Bélgica.
BF — Burquina Faso.
BG — Bulgária.
BH — Barém.
BI — Burundi.
BJ — Benin.
BM — Bermudas.
BN — Brunei Darussalam.
BO — Bolívia.
BOIP — *Office* da Propriedade Intelectual do Benelux.
BR — Brasil.
BS — Baamas.
BT — Butão.
BV — Ilha Bouvet.
BW — Botswana.
BY — Bielo-Rússia.
BZ — Belize.
CA — Canadá.
CD — República Democrática do Congo.
CF — República Centro-Africana.
CG — Congo.

CH — Suíça.
CI — Costa do Marfim.
CK — Ilhas Cook.
CL — Chile.
CM — Camarões.
CN — China.
CO — Colômbia.
CR — Costa Rica.
CU — Cuba.
CV — Cabo Verde.
CY — Chipre.
CZ — República Checa.
DE — Alemanha.
DJ — Djibuti.
DK — Dinamarca.
DM — Dominica.
DO — República Dominicana.
DZ — Argélia.
EA — EAPO — Organização Euro-Asiática de Patentes.
EC — Equador.
EE — Estónia.
EG — Egipto.
EH — Sara Ocidental.
EM — EUIPO — Instituto da Propriedade Intelectual da União Europeia.
EP — IEP — Instituto Europeu de Patentes.
ER — Eritreia.
ES — Espanha.
ET — Etiópia.
FI — Finlândia.
FJ — Fiji.
FK — Ilhas Malvinas.
FO — Ilhas Faroé.
FR — França.
GA — Gabão.
GB — Reino Unido.
GC — Instituto de Patentes do Conselho de Cooperação dos Estados Árabes do Golfo (GCC).
GD — Granada.
GE — Geórgia.
GG — Guernsey.
GH — Gana.
GI — Gibraltar.
GL — Gronelândia.
GM — Gâmbia.
GN — Guiné.
GQ — Guiné Equatorial.
GR — Grécia.
GS — Geórgia do Sul e as ilhas Sandwich do Sul.
GT — Guatemala.
GW — Guiné-Bissau.
GY — Guiana.
HK — Hong-Kong/China.
HN — Honduras.
HR — Croácia.
HT — Haiti.
HU — Hungria.
IB — Secretaria Internacional da Organização Mundial da Propriedade Intelectual (OMPI).
ID — Indonésia.
IE — Irlanda.

IL — Israel.	NZ — Nova Zelândia.
IM — Ilha de Man.	OA — OAPI — Organização Africana da Propriedade Intelectual.
IN — Índia.	OM — Omã.
IQ — Iraque.	PA — Panamá.
IR — República Islâmica do Irão.	PE — Peru.
IS — Islândia.	PG — Papua Nova Guiné.
IT — Itália.	PH — Filipinas.
JE — Jersey.	PK — Paquistão.
JM — Jamaica.	PL — Polónia.
JO — Jordânia.	PT — Portugal.
JP — Japão.	PW — Palau.
KE — Quênia.	PY — Paraguai.
KG — Quirguistão.	QA — Qatar.
KH — Camboja.	QZ — Instituto Comunitário de Variedades Vegetais (CPVO).
KI — Quiribáti.	RO — Roménia.
KM — Comores.	RS — Sérvia.
KN — S. Kitts e Nevis.	RU — Federação Russa.
KP — República Popular Democrática da Coreia.	RW — Ruanda.
KR — República da Coreia.	SA — Arábia Saudita.
KW — Koweit.	SB — Ilhas Salomão.
KY — Ilhas Caimão.	SC — Seychelles.
KZ — Cazaquistão.	SD — Sudão.
LA — República Popular Democrática do Laos.	SE — Suécia.
LB — Líbano.	SG — Singapura.
LC — Santa Lúcia.	SH — Santa Helena.
LI — Listenstaina.	SI — Eslovénia.
LK — Sri Lanka.	SK — Eslováquia.
LR — Libéria.	SL — Serra Leoa.
LS — Lesoto.	SM — São Marinho.
LT — Lituânia.	SN — Senegal.
LU — Luxemburgo.	SO — Somália.
LV — Letónia.	SR — Suriname.
LY — Líbia.	ST — São Tomé e Príncipe.
MA — Marrocos.	SV — El Salvador.
MC — Mónaco.	SY — República Árabe da Síria.
MD — República da Moldávia.	SZ — Suazilândia.
ME — Montenegro.	TC — Ilhas Turcas e Caicos.
MG — Madagáscar.	TD — Chade.
MK — Ex-República Jugoslava da Macedónia.	TG — Togo.
ML — Mali.	TH — Tailândia.
MM — Myanmar (Birmânia).	TJ — Tajiquistão.
MN — Mongólia.	TL — Timor-Leste.
MO — Macau.	TM — Turquemenistão.
MP — Ilhas Marianas do Norte.	TN — Tunísia.
MR — Mauritânia.	TO — Tonga.
MS — Montserrat.	TR — Turquia.
MT — Malta.	TT — Trinidad e Tobago.
MU — Maurícias.	TV — Tuvalu.
MV — Ilhas Maldivas.	TW — Taiwan/China.
MW — Malavi.	TZ — República Unida da Tanzânia.
MX — México.	UA — Ucrânia.
MY — Malásia.	UG — Uganda.
MZ — Moçambique.	US — Estados Unidos da América.
NA — Namíbia.	UY — Uruguai.
NE — Níger.	UZ — Uzbequistão.
NG — Nigéria.	VA — Vaticano.
NI — Nicarágua.	VC — São Vicente e Granadinas.
NL — Holanda.	VE — Venezuela.
NO — Noruega.	VG — Ilhas Virgens (GB).
NP — Nepal.	VN — Vietname.
NPI — Instituto Nórdico de Patentes.	
NR — Nauru.	

VU — Vanuatu.
WO — OMPI — Organização Mundial da
Propriedade Intelectual.
WS — Samoa.
YE — Iémen.
YU — Jugoslávia. (1)
ZA — África do Sul.
ZM — Zâmbia.
ZW — Zimbábwe.

(1) O código YU foi retirado da lista, em Novembro de 2006. Até essa data identifica a ex-Jugoslávia, a Sérvia e o Montenegro.

PATENTES DE INVENÇÃO

Patentes europeias vigentes em Portugal - FG4A

Processo	Início de vigência	Data do despacho	Nome do 1º requerente/titular	País resid.	Classificação principal	Observações
3342226	2015.08.25	2024.05.21	NOKIA SOLUTIONS AND NETWORKS OY	FI	H04W 72/04 (2018.01)	ART. 84º DO C.P.I.:
3845473	2021.01.05	2024.05.22	SULO FRANCE	FR	B65F 1/14 (2021.01)	ART. 84º DO C.P.I.:
3869946	2019.10.21	2024.05.22	MICRO-SENSYS GMBH	DE	A01K 11/00 (2021.01)	ART. 84º DO C.P.I.:
3880186	2019.11.13	2024.05.22	REGENERON PHARMACEUTICALS, INC.	US	A61K 31/00 (2021.01)	ART. 84º DO C.P.I.:
3910193	2020.05.11	2024.05.21	SIEMENS GAMESA RENEWABLE ENERGY A/S	DK	F03D 1/06 (2021.01)	ART. 84º DO C.P.I.:
3947375	2020.03.25	2024.05.21	MERCK PATENT GMBH	DE	C07D 471/04 (2022.01)	ART. 84º DO C.P.I.:
4057586	2020.12.31	2024.05.22	VIVO MOBILE COMMUNICATION CO., LTD.	CN	H04L 29/06 (2022.01)	ART. 84º DO C.P.I.:

Recusas - FC4A

Processo	Data do pedido	Data da recusa	Nome do 1º requerente/titular	País resid.	Classificação principal	Observações
118943	2023.09.27	2024.05.23	INSTITUTO POLITÉCNICO DE BRAGANÇA	PT		recusa ao abrigo do nº 5 do artigo 67.º

Caducidades por falta de pagamento de taxa - Patente europeia - MM4A

Processo	Início de vigência	Data da caducidade	Nome do 1º requerente/titular	País resid.	Observações
1694881	2004.11.17	2024.05.17	FEDERAL-MOGUL BURSCHEID GMBH	DE	
2204962	2008.11.17	2024.05.17	HUAWEI TECHNOLOGIES CO., LTD.	CN	
3071964	2014.11.17	2024.05.17	MASCHINENFABRIK REINHAUSEN GMBH	DE	
3138566	2004.11.17	2024.05.17	BIOMARIN PHARMACEUTICAL INC.	US	
3221357	2015.11.17	2024.05.17	F.HOFFMANN-LA ROCHE AG	CH	
3323942	2017.11.17	2024.05.17	AMOS KLEIN	IL	

Caducidades por limite de vigência - Patente europeia - MM3A

Processo	Início de vigência	Data da caducidade	Nome do 1º requerente/titular	País resid.	Observações
1623019	2004.05.17	2024.05.17	WYETH LLC	US	
1625174	2004.05.17	2024.05.17	NMC S.A.	BE	
1626939	2004.05.17	2024.05.17	SAINT-GOBAIN GLASS FRANCE	FR	
1633905	2004.05.17	2024.05.17	CHEMETALL GMBH	DE	

Cessação de efeitos nacionais - Patente europeia - MZ4A

Processo	Data do pedido	Cessação de efeitos em	Nome do 1º requerente/titular	País resid.	Classificação principal	Observações
2467024	2010.09.02	2024.05.17	LESAFFRE ET COMPAGNIE	FR	A21D 8/04 (2023.01)	FALTA TRADUÇÃO DE ALTERAÇÕES:

Averbamentos - Patente europeia - PD1A, PD3A, PC1A, PC3A**Transmissões - Patente europeia**

Processo	Data do averbamento	Antigo requerente/titular	País resid.	Atual requerente/titular	País resid.	Observações
2203431	2024.05.14	ABBVIE BAHAMAS LTD.	BS	ABBVIE IRELAND UNLIMITED COMPANY	IE	
2340029	2024.05.14	ENANTA PHARMACEUTICALS, INC.	US	ENANTA PHARMACEUTICALS, INC.	US	
2368890	2024.05.14	ABBVIE BAHAMAS LIMITED	BS	ABBVIE IRELAND UNLIMITED COMPANY	IE	
2552837	2024.05.13	GENERAL ELECTRIC COMPANY	US	BL TECHNOLOGIES, INC.	US	
2757099	2024.05.14	ABBVIE BAHAMAS LIMITED	BS	ABBVIE IRELAND UNLIMITED COMPANY	IE	

CERTIFICADOS COMPLEMENTARES DE PROTECÇÃO**Averbamentos****Transmissões**

Processo	Data do averbamento	Antigo requerente/titular	País resid.	Atual requerente/titular	País resid.	Observações
675	2024.05.14	ABBVIE BAHAMAS LIMITED	BS	ABBVIE IRELAND UNLIMITED COMPANY	IE	

DESENHOS OU MODELOS

Pedidos - BB/CA1Y

A publicação dos pedidos de desenhos ou modelos a seguir indicados é efetuada nos termos do artigo 188.º, n.º 1; da data de publicação do presente aviso começa a contar-se o prazo de dois meses para a apresentação de reclamações de quem se julgar prejudicado pela concessão dos mesmos, de acordo com o artigo 17.º, n.º 1 do Código da Propriedade Industrial.

- (11) **7041** (12) **Y** VERDE; VERMELHO; AMARELO; LARANJA; BRANCO. FIGURA
 (22) 2024.05.04 2.2 ζ VERDE; AMARELO; BRANCO; AZUL; PRETO
 (30)
 (71) **PT MARIA DO CÉU DE MOURA LOURENÇO**
 (72) **MARIA DO CÉU DE MOURA LOURENÇO**
 (51) **LOC (10) CL. 07-01**
 (54) **FRASCOS**
 (28) 1
 (57) (55)
 REIVINDICAÇÃO DE COR: PRODUTO 1: GRADAÇÃO DA
 COR PÚRPURA RGB #800080: TONS DE BAIXO PARA CIMA
 #7D2181-#974D9A-#B17AB3-#CBA6CD- #E5D3E6#FFFFFF



Figura 1



Figura 1.1



Figura 1.2

- (11) **7042** (12) **Y**
 (22) 2024.05.03
 (30)
 (71) **EG ALOROUBA FOR FOOD INDUSTRY CO.**
 (72) **MAHMOUD MOHAMED EL-SAYED ABDEL
 FATTAH**
 (51) **LOC (10) CL. 09-03**
 (54) **EMBALAGEM DE PRODUTOS
 ALIMENTARES**
 (28) 2
 (57) (55)

REIVINDICAÇÃO DE CORES: FIGURA 1.1 ζ VERDE;
 VERMELHO; AMARELO; LARANJA; BRANCO. FIGURA 1.2 ζ
 VERDE; AMARELO; BRANCO; AZUL; PRETO. FIGURA 2.1 ζ



Figura 2.1



Figura 2.2



Figura 1

(11) **7047**
 (22) 2024.05.13
 (30)
 (71) **PT JOÃO ROCHA & AFONSO, LDA**
 (72) **VICTOR LOPES GIL**
 (51) **LOC (10) CL. 01-01**
 (54) **PRODUTOS DE PASTELARIA**
 (28) 1
 (57) (55)

(12) Y

(11) **7049** (12) Y
 (22) 2024.05.13
 (30)
 (71) **PT JOÃO ROCHA & AFONSO, LDA**
 (72) **VICTOR LOPES GIL**
 (51) **LOC (10) CL. 01-01**
 (54) **PRODUTOS DE PASTELARIA**
 (28) 1
 (57) (55)



Figura 1



Figura 1

(11) **7048**
 (22) 2024.05.13
 (30)
 (71) **PT JOÃO ROCHA & AFONSO, LDA**
 (72) **VICTOR LOPES GIL**
 (51) **LOC (10) CL. 01-01**
 (54) **PRODUTOS DE PASTELARIA**
 (28) 1
 (57) (55)

(12) Y

(11) **7050** (12) Y
 (22) 2024.05.13
 (30)
 (71) **PT JOÃO ROCHA & AFONSO, LDA**
 (72) **VICTOR LOPES GIL**
 (51) **LOC (10) CL. 01-01**
 (54) **PRODUTOS DE PASTELARIA**
 (28) 1
 (57) (55)



Figura 1



Figura 1

(11) **7051**
 (22) 2024.05.13
 (30)
 (71) **PT JOÃO ROCHA & AFONSO, LDA**
 (72) VICTOR LOPES GIL
 (51) **LOC (10) CL. 01-01**
 (54) **PRODUTOS DE PASTELARIA**
 (28) 1
 (57) (55)

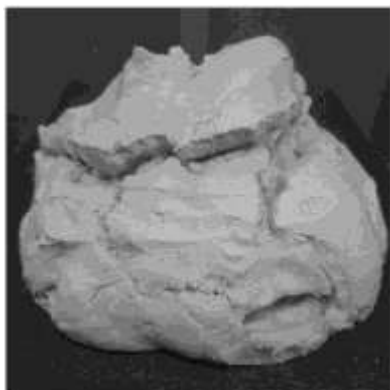
(12) Y (11) **7053**
 (22) 2024.05.13
 (30)
 (71) **PT JOÃO ROCHA & AFONSO, LDA**
 (72) VICTOR LOPES GIL
 (51) **LOC (10) CL. 01-01**
 (54) **PRODUTOS DE PASTELARIA**
 (28) 1
 (57) (55)

(12) Y

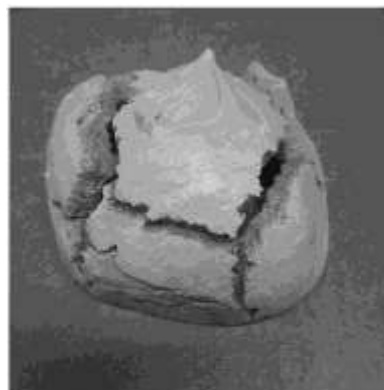

Figura 1



Figura 1

(11) **7052**
 (22) 2024.05.13
 (30)
 (71) **PT JOÃO ROCHA & AFONSO, LDA**
 (72) VICTOR LOPES GIL
 (51) **LOC (10) CL. 01-01**
 (54) **PRODUTOS DE PASTELARIA**
 (28) 1
 (57) (55)

(12) Y (11) **7054**
 (22) 2024.05.14
 (30)
 (71) **PT VECOURBANDESIGN, UNIPessoal LDA**
 (72) VECOURBANDESIGN, UNIPessoal LDA
 (51) **LOC (10) CL. 21-03**
 (54) **ARTIGOS PARA BRINCADEIRAS E PARTIDAS; ESTRUTURAS DE JOGOS AO AR LIVRE; ESTRUTURAS PARA BRINCAR**
 (28) 1
 (57) (55)

(12) Y

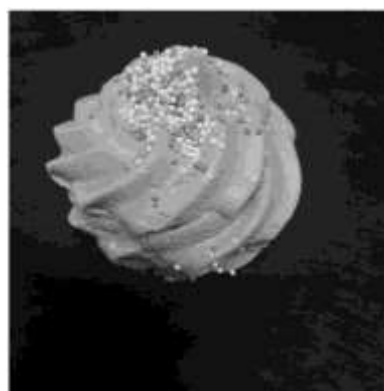
PRODUTO 1: ESTRUTURAS INFANTIS EM PERFIL DE ALUMÍNIO SECÇÃO QUADRADA. REIVINDICAÇÃO DE CORES: PRETO, VERMELHO, AMARELO.



Figura 1



Figura 1

- (11) **7055** (12) Y
 (22) 2024.05.14
 (30)
 (71) **PT VECOURBANDESIGN, UNIPessoal LDA**
 (72) VECOURBANDESIGN, UNIPessoal LDA
 (51) **LOC (10) CL. 21-03**
 (54) **APARELHOS DE DIVERTIMENTO;
 ESTRUTURAS DE JOGOS AO AR LIVRE;
 ESTRUTURAS PARA BRINCAR**
 (28) 1
 (57) (55)

PRODUTO 1: ESTRUTURAS INFANTIS EM PERFIL DE ALUMÍNIO SECÇÃO QUADRADA. REIVINDICAÇÃO DE CORES: PRETO, VERDE, ROXO.



Figura 1

- (11) **7057** (12) Y
 (22) 2024.05.14
 (30)
 (71) **PT VECOURBANDESIGN, UNIPessoal LDA**
 (72) VECOURBANDESIGN, UNIPessoal LDA
 (51) **LOC (10) CL. 21-03**
 (54) **APARELHOS DE DIVERTIMENTO,
 ESTRUTURAS DE JOGOS AO AR LIVRE,
 ESTRUTURAS PARA BRINCAR**
 (28) 1
 (57) (55)

DESCRIÇÃO PRODUTO 1: ESTRUTURAS INFANTIS EM PERFIL DE ALUMÍNIO SECÇÃO QUADRADA. REIVINDICAÇÃO DE CORES PRODUTO 1: PRETO, VERDE, COR DE LARANJA



Figura 1

- (11) **7056** (12) Y
 (22) 2024.05.14
 (30)
 (71) **PT VECOURBANDESIGN, UNIPessoal LDA**
 (72) VECOURBANDESIGN, UNIPessoal LDA
 (51) **LOC (10) CL. 21-03**
 (54) **APARELHOS DE DIVERTIMENTO;
 ESTRUTURAS DE JOGOS AO AR LIVRE;
 ESTRUTURAS PARA BRINCAR**
 (28) 1
 (57) (55)

PRODUTO 1: ESTRUTURAS INFANTIS EM PERFIL DE ALUMÍNIO SECÇÃO QUADRADA. REIVINDICAÇÃO DE CORES: PRETO, VERDE, ROXO.

- (11) **7058** (12) Y
 (22) 2024.05.14
 (30)
 (71) **PT VECOURBANDESIGN, UNIPessoal LDA**
 (72) VECOURBANDESIGN, UNIPessoal LDA
 (51) **LOC (10) CL. 21-03**
 (54) **APARELHOS DE DIVERTIMENTO,
 ESTRUTURAS DE JOGOS AO AR LIVRE,
 ESTRUTURAS PARA BRINCAR**
 (28) 1
 (57) (55)

DESCRIÇÃO PRODUTO 1: ESTRUTURAS INFANTIS EM PERFIL DE ALUMÍNIO SECÇÃO QUADRADA. REIVINDICAÇÃO DE CORES PRODUTO 1: PRETO, VERMELHO, AMARELO



Figura 1

(54) MÓBILES [DECORAÇÃO], BERLOQUES, IMÃS, MÓBILES E GLOBOS DE NEVEˑ

(28) 1

(57) (55)

REIVINDICAÇÃO DE CORES: PRODUTO 1: AZUL, CASTANHO, BRANCO



Figura 1.1



Figura 1.2



Figura 1.3



Figura 1.4

(11) **7059** (12) Y

(22) 2024.05.14

(30)

(71) PT VECOURBANDESIGN, UNIPESSOAL LDA

(72) VECOURBANDESIGN, UNIPESSOAL LDA

(51) LOC (10) CL. 21-03

(54) APARELHOS DE DIVERTIMENTO, ESTRUTURAS DE JOGOS AO AR LIVRE, ESTRUTURAS PARA BRINCAR

(28) 1

(57) (55)

DESCRIÇÃO PRODUTO 1: ESTRUTURAS INFANTIS EM PERFIL DE ALUMÍNIO SECÇÃO QUADRADA. REIVINDICAÇÃO DE CORES PRODUTO 1: PRETO, AZUL, VERMELHO



Figura 1.1



Figura 1.2

(11) **7060** (12) Y

(22) 2024.05.14

(30)

(71) PT ERWIN BAS VAN DE KAMP

(72) ERWIN BAS VAN DE KAMP

(51) LOC (10) CL. 11-02

Concessões - FG4Y

Processo	Início de vigência	Data do despacho	Nome do 1º requerente/titular	País resid.	Classificação principal	Observações
7005	2024.02.28	2024.05.22	SIMONA ANCA BACIU PINTO	PT	11-02	

REGISTO NACIONAL DE MARCAS**Pedidos**

De acordo com o artigo 226.º do Código da Propriedade Industrial, a seguir se publicam os pedidos de registo de marcas; da data de publicação do presente aviso começa a contar-se o prazo de dois meses para a apresentação de reclamações de quem se julgar prejudicado pela eventual concessão dos mesmos, em conformidade com o artigo 17.º do mesmo Código.

(210) **724319** MNA
(220) 2024.04.26
(300)
(730) **PT ÉLIA CRISTINA RIBEIRO**
(511) 37 MANUTENÇÃO DE MÁQUINAS INDUSTRIAIS.
(591)
(540)



(531) 24.17.8 ; 27.3.15 ; 27.5.17



(531) 7.3.11

:

(210) **724764** MNA
(220) 2024.05.06
(300)
(730) **PT AMPLITUDE URBANA LDA.**
(511) 37 ALUGUER DE FERRAMENTAS, INSTALAÇÕES E EQUIPAMENTO DE CONSTRUÇÃO, DEMOLIÇÃO, LIMPEZA E MANUTENÇÃO; CARRGAMENTO DE BATERIAS E DE DISPOSITIVOS DE ARMAZENAMENTO DE ELETRICIDADE E ALUGUER DE EQUIPAMENTO CONEXO; EDIFICAÇÃO, CONSTRUÇÃO E DEMOLIÇÃO; EXTERMINAÇÃO, DESINFESTAÇÃO E CONTROLO DE PRAGAS; SERVIÇOS DE ESCAVAÇÃO E EXTRAÇÃO DE RECURSOS NATURAIS; EXTRAÇÃO DE RECURSOS NATURAIS.
(591)
(540)

(210) **724966** MNA
(220) 2024.05.09
(300)
(730) **PT EMOÇÕES & PALADARES - SERVIÇOS TURÍSTICOS LDA**
(511) 43 SERVIÇOS DE SNACK-BAR; SERVIÇOS DE RESTAURANTES; SERVIÇOS DE RESTAURANTES WASHOKU; SERVIÇOS DE RESTAURANTES SELF-SERVICE; SERVIÇOS DE CATERING; SERVIÇOS DE CANTINA; SERVIÇOS DE CAFÉS; SERVIÇOS DE BAR; ESCULTURA CULINÁRIA; ALUGUER DE CADEIRAS, MESAS, TOALHAS DE MESA, COPOS; ALUGUER DE APARELHOS DE COZINHA; SERVIÇOS DE CAFETERIAS.
(591)
(540)



(531) 26.99.18 ; 27.99.14

(210) **725119** **MNA**
 (220) 2024.05.10
 (300)
 (730) **PT MARIA JOSÉ VIDAL - SERVIÇOS DE CONTABILIDADE, SOCIEDADE UNIPESSOAL, LDA**

(511) 35 REALIZAÇÃO DE FEIRAS COMERCIAIS; ORGANIZAÇÃO E REALIZAÇÃO DE FEIRAS COMERCIAIS; PROMOÇÃO E REALIZAÇÃO DE FEIRAS COMERCIAIS; ORGANIZAÇÃO E REALIZAÇÃO DE EXPOSIÇÕES E FEIRAS COMERCIAIS; ORGANIZAÇÃO E REALIZAÇÃO DE FEIRAS COM FINS COMERCIAIS OU PUBLICITÁRIOS; REALIZAÇÃO, PLANEAMENTO E ORGANIZAÇÃO DE EVENTOS E FEIRAS COMERCIAIS COM FINS COMERCIAIS E PUBLICITÁRIOS; PLANEAMENTO E REALIZAÇÃO DE FEIRAS, EXPOSIÇÕES E APRESENTAÇÕES COM FINS COMERCIAIS OU DE PUBLICIDADE.

41 ORGANIZAÇÃO DE FESTIVAIS; ORGANIZAÇÃO DE FESTIVAIS PARA FINS RECREATIVOS; ORGANIZAÇÃO DE FESTIVAIS PARA FINS CULTURAIS; ORGANIZAÇÃO DE FESTIVAIS PARA FINS EDUCATIVOS; ORGANIZAÇÃO DE FESTIVAIS RELACIONADOS COM MÚSICA JAZZ; ORGANIZAÇÃO DE FESTIVAIS PARA FINS DE FORMAÇÃO; ORGANIZAÇÃO DE FESTIVAIS PARA FINS DE DIVERTIMENTO; FEIRAS DE DIVERSÕES; ORGANIZAÇÃO DE EVENTOS MUSICAIS; ORGANIZAÇÃO DE EVENTOS RECREATIVOS; ORGANIZAÇÃO DE EVENTOS PARA FINS RECREATIVOS; ORGANIZAÇÃO DE EVENTOS COM FINS CULTURAIS, RECREATIVOS E DESPORTIVOS; ENTRETENIMENTO AO VIVO; FORNECIMENTO DE ENTRETENIMENTO AO VIVO; SERVIÇOS DE ENTRETENIMENTO AO VIVO; DEMONSTRAÇÕES AO VIVO PARA FINS DE ENTRETENIMENTO; PRODUÇÃO DE EVENTOS DE ENTRETENIMENTO AO VIVO; APRESENTAÇÃO DE EVENTOS DE ENTRETENIMENTO AO VIVO; APRESENTAÇÕES DE ESPETÁCULOS DE ENTRETENIMENTO AO VIVO; SERVIÇOS DE PRODUÇÃO DE ESPETÁCULOS DE ENTRETENIMENTO AO VIVO; SERVIÇOS DE ENTRETENIMENTO PARA PRODUÇÃO DE ESPETÁCULOS AO VIVO; ORGANIZAÇÃO E REALIZAÇÃO DE EVENTOS DE ENTRETENIMENTO AO VIVO; ENTRETENIMENTO SOB A FORMA DE ESPETÁCULOS DE DANÇA AO VIVO; SERVIÇOS PARA O FORNECIMENTO DE ENTRETENIMENTO SOB A FORMA DE ESPETÁCULOS MUSICAIS AO VIVO; ENTRETENIMENTO SOB A FORMA DE

ATUAÇÕES AO VIVO E APRESENTAÇÕES PESSOAIS POR UMA PERSONAGEM FANTASIADA; ATUAÇÕES MUSICAIS AO VIVO; ESPETÁCULOS MUSICAIS AO VIVO; PRODUÇÃO DE ESPETÁCULOS AO VIVO; CONCERTOS DE MÚSICA AO VIVO; ESPETÁCULOS DE COMÉDIA AO VIVO; ORGANIZAÇÃO DE ATUAÇÕES AO VIVO; PRODUÇÃO DE DIVERTIMENTO AO VIVO; PRODUÇÃO DE EVENTOS AO VIVO; ESPETÁCULOS DE GRUPOS AO VIVO; EXIBIÇÃO DE ESPETÁCULOS AO VIVO; APRESENTAÇÃO DE ATUAÇÕES AO VIVO; APRESENTAÇÃO DE ESPETÁCULOS AO VIVO; ATIVIDADES CULTURAIS; FORNECIMENTO DE ATIVIDADES CULTURAIS; ATIVIDADES DESPORTIVAS E CULTURAIS; REALIZAÇÃO DE ATIVIDADES CULTURAIS; DIVERTIMENTO, ATIVIDADES DESPORTIVAS E CULTURAIS; ADMINISTRAÇÃO [ORGANIZAÇÃO] DE ATIVIDADES CULTURAIS; INFORMAÇÕES RELACIONADAS COM ATIVIDADES CULTURAIS; ATIVIDADES DE DIVERSÃO, DESPORTIVAS E CULTURAIS; ORGANIZAÇÃO E REALIZAÇÃO DE ATIVIDADES CULTURAIS; FORNECIMENTO DE INFORMAÇÕES SOBRE ATIVIDADES CULTURAIS; ORGANIZAÇÃO DE SEMINÁRIOS RELACIONADOS COM ATIVIDADES CULTURAIS; ORGANIZAÇÃO DE CONFERÊNCIAS RELACIONADAS COM ATIVIDADES CULTURAIS; ORGANIZAÇÃO DE ATIVIDADES CULTURAIS PARA COLÓNIAS DE FÉRIAS.

(591)

(540)

FESTIVAIS DO ALQUEVA

(210) **725151** **MNA**
 (220) 2024.05.12
 (300)
 (730) **PT CONSOANTES TROPICAIS, LDA.**

(511) 29 POLPA DE FRUTA; FRUTOS CONGELADOS; FRUTAS EM CONSERVA; DOCES [GELEIAS]; COMBOTAS [GELEIAS].
 30 CONFEITARIA; GELADOS COMESTÍVEIS; BARRAS DE CEREAIS.
 32 BEBIDAS NÃO ALCÓOLICAS; BEBIDAS DE FRUTA; SUMOS DE FRUTA; XAROPES E OUTRAS PREPARAÇÕES NÃO ALCÓOLICAS PARA FAZER BEBIDAS.

(591) Roxo; Verde; Branco

(540)



(531) 5.7.21

(210) **725155** MNA

(220) 2024.05.13

(300)

(730) **PT INSTITUTO POLITÉCNICO DE SETÚBAL**

(511) 42 INVESTIGAÇÃO BIOTECNOLÓGICA; INVESTIGAÇÃO HIDROLÓGICA; TESTES DE QUALIDADE DE PRODUTOS; AVALIAÇÃO DA QUALIDADE DE PRODUTOS; SERVIÇOS DE CONTROLO DA QUALIDADE; CONTROLO DA QUALIDADE DA ÁGUA; SERVIÇOS DE ACESSORIA RELACIONADOS COM INSTRUMENTOS CIENTÍFICOS; ELABORAÇÃO DE RELATÓRIOS RELACIONADOS COM A INVESTIGAÇÃO CIENTÍFICA; PREPARAÇÃO DE RELATÓRIOS RELACIONADOS COM A PESQUISA TECNOLÓGICA..

(591)

(540)



(531) 3.9.18

ASSESSORIA DE GESTÃO DE EMPRESAS; ASSESSORIA DE GESTÃO EM NEGÓCIOS DE EMPRESAS; ASSISTÊNCIA A EMPRESAS COMERCIAIS NA GESTÃO DA RESPECTIVA ATIVIDADE; ASSISTÊNCIA DE GESTÃO A EMPRESAS COMERCIAIS; ASSISTÊNCIA DE GESTÃO PARA EMPRESAS COMERCIAIS; ASSISTÊNCIA DE GESTÃO RELACIONADA COM O ESTABELECIMENTO DE EMPRESAS COMERCIAIS; ASSISTÊNCIA EM GESTÃO DE ATIVIDADES EMPRESARIAIS; ASSISTÊNCIA NA GESTÃO COMERCIAL; ASSISTÊNCIA NA DIREÇÃO DE NEGÓCIOS COMERCIAIS; ASSISTÊNCIA NA DIREÇÃO DE EMPRESAS COMERCIAIS OU INDUSTRIAIS; ASSISTÊNCIA RELACIONADA COM ORGANIZAÇÃO DE NEGÓCIOS COMERCIAIS; ASSISTÊNCIA OPERACIONAL DE NEGÓCIOS A EMPRESAS; ASSISTÊNCIA NO PLANEAMENTO DE NEGÓCIOS COMERCIAIS; CONSULTORIA RELACIONADA COM A GESTÃO DE PROCESSOS DE NEGÓCIO; GESTÃO COMERCIAL; GESTÃO DE EMPRESAS; GESTÃO DE NEGÓCIOS COMERCIAIS; GESTÃO DE PROCESSOS EMPRESARIAIS; GESTÃO DOS NEGÓCIOS COMERCIAIS; ORGANIZAÇÃO COMERCIAL; ORGANIZAÇÃO DE NEGÓCIOS; PLANEAMENTO COMERCIAL; PLANEAMENTO DE GESTÃO DE EMPRESAS; PLANEAMENTO EMPRESARIAL; PLANEAMENTO ESTRATÉGICO DE NEGÓCIOS; PLANEAMENTO ESTRATÉGICO EMPRESARIAL; PLANEAMENTO RELACIONADO COM GESTÃO EMPRESARIAL, NOMEADAMENTE PROCURA DE PARCEIROS PARA FUSÕES E AQUISIÇÕES DE EMPRESAS, BEM COMO PARA ESTABELECIMENTO DE EMPRESAS; PREPARAÇÃO DE ESTUDOS DE PROJETOS RELACIONADOS COM ASSUNTOS DE NEGÓCIOS; PREPARAÇÃO DE RELATÓRIOS ECONÓMICOS; SERVIÇOS DE FUSÃO DE EMPRESAS; SERVIÇOS DE GESTÃO COMERCIAL; SERVIÇOS DE GESTÃO DE NEGÓCIOS; SERVIÇOS DE GESTÃO DE RECURSOS HUMANOS E RECRUTAMENTO.

(591)

(540)



(531) 27.7.1

(210) **725159** MNA

(220) 2024.05.10

(300)

(730) **PT TUAS, LDA**

(511) 18 BAGAGENS, MALAS, CARTEIRAS E OUTRAS BOLSAS DE TRANSPORTE.

25 CALÇADO; PARTES DE VESTUÁRIO, CALÇADO E CHAPELARIA; CINTOS [VESTUÁRIO]; LENÇOS [VESTUÁRIO]; ECHARPES [VESTUÁRIO].

(591)

(540)

TUAS STUDIO(210) **725161** MNA

(220) 2024.05.10

(300)

(730) **PT MEDIALIVRE, S.A.**

(511) 35 ORGANIZAÇÃO DE PROMOÇÕES POR INTERMÉDIO DOS MEIOS AUDIOVISUAIS; DIFUSÃO DE MATERIAIS DE PUBLICIDADE; DIFUSÃO DE PUBLICIDADE PARA TERCEIROS; DIFUSÃO DE PUBLICIDADE PARA TERCEIROS ATRAVÉS DA INTERNET; PREPARAÇÃO DE PUBLICAÇÕES PUBLICITÁRIAS; SERVIÇOS DE PUBLICIDADE DIGITAL; SERVIÇOS DE REVISTAS DE IMPRENSA; PUBLICIDADE EM REVISTAS; MARKETING SOB A FORMA DE EVENTOS; ORGANIZAÇÃO DE EVENTOS, EXPOSIÇÕES, FEIRAS E ESPETÁCULOS PARA FINS COMERCIAIS, PROMOCIONAIS E PUBLICITÁRIOS; APRESENTAÇÃO DE EMPRESAS E DE SEUS BENS E SERVIÇOS ATRAVÉS DA INTERNET; APRESENTAÇÃO DE PRODUTOS NOS MEIOS DE COMUNICAÇÃO, PARA FINS DE VENDA A RETALHO; DIFUSÃO DE ANÚNCIOS PUBLICITÁRIOS; DIFUSÃO DE MATERIAL

(210) **725160** MNA

(220) 2024.05.10

(300)

(730) **PT FNSN LDA.**

(511) 35 SERVIÇOS DE ASSISTÊNCIA, GESTÃO E ADMINISTRAÇÃO DE NEGÓCIOS; ADMINISTRAÇÃO E GESTÃO EMPRESARIAL; APOIO NA GESTÃO DE NEGÓCIOS OU FUNÇÕES COMERCIAIS DE UMA EMPRESA INDUSTRIAL OU COMERCIAL; AQUISIÇÃO DE EMPRESAS;

- PROMOCIONAL, PUBLICITÁRIO E DE MARKETING; DIFUSÃO DE MATERIAL PUBLICITÁRIO E PROMOCIONAL; DISTRIBUIÇÃO DE PANFLETOS, FOLHETOS, IMPRESSOS E AMOSTRAS PARA FINS PUBLICITÁRIOS; ORGANIZAÇÃO E REALIZAÇÃO DE ATIVIDADES PUBLICITÁRIAS; DIFUSÃO DE PUBLICIDADE; DIFUSÃO DE ANÚNCIOS PUBLICITÁRIOS PARA TERCEIROS; COMPILAÇÃO, PRODUÇÃO E DIFUSÃO DE ANÚNCIOS PUBLICITÁRIOS; ORGANIZAÇÃO DE EXPOSIÇÕES E DE EVENTOS COM FINS COMERCIAIS OU DE PUBLICIDADE; PRODUÇÃO DE ANÚNCIOS PUBLICITÁRIOS; PRODUÇÃO DE FILMES PUBLICITÁRIOS; PROMOÇÃO DE PRODUTOS E SERVIÇOS DE TERCEIROS ATRAVÉS DA INTERNET; PUBLICAÇÃO DE MATERIAL PUBLICITÁRIO ONLINE; PUBLICAÇÃO DE MATÉRIAS E TEXTOS PUBLICITÁRIOS; PUBLICAÇÃO DE TEXTOS PUBLICITÁRIOS; PUBLICIDADE; PUBLICIDADE PELA TELEVISÃO; REDAÇÃO DE TEXTOS PUBLICITÁRIOS; RELAÇÕES PÚBLICAS; MARKETING DIGITAL; PRODUÇÃO DE VÍDEOS, DISCOS DE VÍDEO DIGITAL E GRAVAÇÕES AUDIOVISUAIS PARA FINS PROMOCIONAIS; ALUGUER DE ESPAÇOS PUBLICITÁRIOS; ANÁLISE DE EFEITO PUBLICITÁRIO E DE ESTUDOS DE MERCADO; ATUALIZAÇÃO DE DOCUMENTAÇÃO PUBLICITÁRIA; DIFUSÃO DE DADOS RELACIONADOS COM PUBLICIDADE; ADMINISTRAÇÃO DE SISTEMAS FIDELIZAÇÃO DE INCENTIVO DE CLIENTES; SERVIÇOS DE ANÚNCIOS CLASSIFICADOS; ORGANIZAÇÃO DE EVENTOS COM FINS COMERCIAIS E PUBLICITÁRIOS; PRODUÇÃO DE ANÚNCIOS PUBLICITÁRIOS INFORMATIVOS (INFOMERCIAIS); EDIÇÃO PÓS PRODUÇÃO DE PUBLICIDADE OU ANÚNCIOS PUBLICITÁRIOS; ALUGUER DE ESPAÇOS PUBLICITÁRIOS ONLINE; ALUGUER DE ESPAÇOS, TEMPO E MATERIAIS PUBLICITÁRIOS; ESTUDOS DE MERCADO; ANÁLISES DE MERCADO; MARKETING; ORGANIZAÇÃO DE EXPOSIÇÕES COM FINS COMERCIAIS OU DE PUBLICIDADE; ORGANIZAÇÃO E REALIZAÇÃO DE EXPOSIÇÕES E FEIRAS COMERCIAIS; SERVIÇOS DE AQUISIÇÃO DE ESPAÇOS EM MEIOS DE COMUNICAÇÃO; REALIZAÇÃO, PLANEAMENTO E ORGANIZAÇÃO DE EVENTOS E FEIRAS COMERCIAIS COM FINS COMERCIAIS E PUBLICITÁRIOS; SERVIÇOS PUBLICITÁRIOS; DISTRIBUIÇÃO DE ANÚNCIOS PUBLICITÁRIOS; DISTRIBUIÇÃO DE CORREIO PUBLICITÁRIO E DE SUPLEMENTOS PUBLICITÁRIOS ANEXADOS A EDIÇÕES REGULARES; DISTRIBUIÇÃO DE MATERIAL PUBLICITÁRIO POR CORREIO; DIFUSÃO DE MATERIAL PUBLICITÁRIO POR CORREIO; DIFUSÃO DE PUBLICIDADE PARA TERCEIROS ATRAVÉS DE UMA REDE DE COMUNICAÇÕES ON-LINE NA INTERNET; GESTÃO DE PROGRAMAS DE FIDELIZAÇÃO DE CONSUMIDORES; ANÚNCIOS CLASSIFICADOS.; DIFUSÃO DE PUBLICIDADE ATRAVÉS DE REDES DE COMUNICAÇÕES ON-LINE..
- 38 TRANSMISSÃO DE PROGRAMAS DE RÁDIO E TELEVISÃO; TRANSMISSÃO DE NOTÍCIAS; DIFUSÃO E TRANSMISSÃO DE PROGRAMAS DE TELEVISÃO; DIFUSÃO DE PROGRAMAS DE RÁDIO E DE TELEVISÃO POR CABO OU POR REDES SEM FIOS; DIVULGAÇÃO DE PROGRAMAS DE TELEVISÃO RETRANSMITIDOS POR SATÉLITE EXTRATERRESTRE; COMUNICAÇÃO ATRAVÉS DE TERMINAIS DE COMPUTADORES, POR TRANSMISSÃO DIGITAL OU POR SATÉLITE; DISTRIBUIÇÃO DE ÁUDIO E/OU VÍDEO DIGITAL ATRAVÉS DE TELECOMUNICAÇÕES; SERVIÇOS DE TRANSMISSÃO DIGITAL; SERVIÇOS DE TRANSMISSÃO DIGITAL DE DADOS DE ÁUDIO E DE VÍDEO; TRANSMISSÃO DE INFORMAÇÃO DIGITAL; TRANSMISSÃO DIGITAL DE DADOS; DISTRIBUIÇÃO DE MÚSICA DIGITAL ATRAVÉS DE TELECOMUNICAÇÕES; CORREIO ELETRÓNICO; DIFUSÃO DE PROGRAMAS DE TELEVISÃO POR INTERNET; TRANSMISSÃO DE PROGRAMAS DE TELEVISÃO; TRANSMISSÃO ELETRÓNICA DE MENSAGENS INSTANTÂNEAS E DADOS; EMISSÃO DE PROGRAMAS DE TELEVISÃO; SERVIÇOS DE TELECOMUNICAÇÕES; TRANSMISSÃO DIGITAL DE DADOS ATRAVÉS DA INTERNET; FORNECIMENTO DE ACESSO A MÚSICA DIGITAL EM PÁGINAS DA INTERNET; FORNECIMENTO DE ACESSO A SITES DE MÚSICA DIGITAL (MP3) NA INTERNET; FORNECIMENTO DE ACESSO A SITES DE MÚSICA DIGITAL NA INTERNET; EMISSÃO DE PROGRAMAS POR TELEVISÃO; EMISSÃO DE PROGRAMAS DE TELEVISÃO POR CABO; EMISSÃO DE PROGRAMAS DE RÁDIO E DE TELEVISÃO; COMUNICAÇÕES ATRAVÉS DE TELEMÓVEIS; SERVIÇOS DE TELEDIFUSÃO PARA TELEMÓVEIS; SERVIÇOS DE TELEFONE E TELEMÓVEIS; TRANSMISSÃO ELETRÓNICA SEM FIOS DE DADOS; TRANSMISSÃO ELETRÓNICA DE DADOS; TRANSMISSÃO ELETRÓNICA DE MENSAGENS E DADOS; TRANSMISSÃO ELETRÓNICA DE MENSAGENS, DADOS E DOCUMENTOS; SERVIÇOS DE COMUNICAÇÃO PARA A TRANSMISSÃO ELETRÓNICA DE DADOS; DIFUSÃO DE PROGRAMAS DE TELEVISÃO E DE RÁDIO POR CABO OU SEM FIO; DIFUSÃO DE CONTEÚDOS AUDIOVISUAIS E DE MULTIMÉDIA ATRAVÉS DA INTERNET; DIFUSÃO DE CONTEÚDOS DE SOM, VÍDEO E MULTIMÉDIA ATRAVÉS DA INTERNET E OUTRAS REDES DE COMUNICAÇÃO; INFORMAÇÃO EM MATÉRIA DE TELEDIFUSÃO POR CABO; SERVIÇOS DE COMUNICAÇÃO PARA A TRANSMISSÃO ELETRÓNICA DE IMAGENS; TRANSMISSÃO DE DADOS POR INTERNET; DIFUSÃO DE FILMES CINEMATOGRAFICOS ATRAVÉS DE INTERNET; DIFUSÃO DE PROGRAMAS TELEVISIVOS; SERVIÇOS DE CONSULTADORIA, DE INFORMAÇÃO E DE ASSESSORIA NO DOMÍNIO DAS TELECOMUNICAÇÕES; TRANSMISSÃO DE CONTEÚDOS MULTIMÉDIA ATRAVÉS DA INTERNET; DIFUSÃO DE CONTEÚDOS DE SOM, VÍDEO E MULTIMÉDIA ATRAVÉS DA INTERNET E OUTRAS REDES DE COMUNICAÇÃO..
- 41 APRESENTAÇÃO DE PROGRAMAS DE TELEVISÃO; MONTAGEM DE PROGRAMAS DE TELEVISÃO; PRODUÇÃO DE PROGRAMAS DE TELEVISÃO; PRODUÇÃO DE PROGRAMAS DE ENTRETENIMENTO EM TELEVISÃO; PRODUÇÃO DE PROGRAMAS DE TELEVISÃO DE DIVERSÃO; PREPARAÇÃO DE PROGRAMAS DE TELEVISÃO; EXIBIÇÃO DE PROGRAMAS DE ENTRETENIMENTO PRÉ-GRAVADO; PRODUÇÃO DE ENTRETENIMENTO SOB A FORMA DE PROGRAMAS DE TELEVISÃO; ENTRETENIMENTO SOB A FORMA DE PROGRAMAS DE TELEVISÃO EM SÉRIE NO DOMÍNIO DAS VARIEDADES; CRIAÇÃO DE FORMATOS PARA PROGRAMAS DE TELEVISÃO; ORGANIZAÇÃO DE EVENTOS EDUCATIVOS; ORGANIZAÇÃO DE EVENTOS COM FINS CULTURAIS, RECREATIVOS E DESPORTIVOS; ORGANIZAÇÃO E APRESENTAÇÃO DE ESPECTÁCULOS; ORGANIZAÇÃO DE COMPETIÇÕES; ORGANIZAÇÃO DE JOGOS; ORGANIZAÇÃO DE CONCERTOS; ORGANIZAÇÃO DE EVENTOS RECREATIVOS; APRESENTAÇÃO DE CONCERTOS; PRODUÇÃO DE ESPETÁCULOS; PRODUÇÃO DE CONCERTOS DE MÚSICA; PRODUÇÃO DE EVENTOS AO VIVO; APRESENTAÇÃO DE EVENTOS DE ENTRETENIMENTO AO VIVO; APRESENTAÇÃO DE ESPECTÁCULOS DE VARIEDADE; SERVIÇOS DE ENTRETENIMENTO INTERATIVO; PREPARAÇÃO E ANIMAÇÃO DE GRUPOS DE DISCUSSÃO SOBRE TEMAS EDUCATIVOS, SEM SER ONLINE; FORNECIMENTO DE MÚSICA DIGITAL [NÃO DESCARRREGÁVEL] ATRAVÉS DA INTERNET;

FORNECIMENTO DE MÚSICA DIGITAL [NÃO DESCARREGÁVEL] DESDE SITES WEB MP3 NA INTERNET; DIVERTIMENTO INTERATIVO; PLANEAMENTO DE PEÇAS DE TEATRO OU DE ESPETÁCULOS MUSICAIS; DISPONIBILIZAÇÃO DE INFORMAÇÃO SOBRE ENTRETENIMENTO ATRAVÉS DE TELEVISÃO, BANDA LARGA, WIRELESS E SERVIÇOS ONLINE; DIVERTIMENTO TELEVISIVO; DIVERTIMENTO TELEVISIVO E RADIOFÓNICO; DOBRAGEM; DOBRAGEM DE FILMES; EDIÇÃO DE VÍDEOS; EDIÇÃO DE GRAVAÇÕES DE VÍDEO; SERVIÇOS DE EDIÇÃO DE ÁUDIO E VÍDEO; SERVIÇOS DE EDIÇÃO DE VÍDEO PARA EVENTOS; SERVIÇOS DE EDIÇÃO DE PÓS-PRODUÇÃO NA ÁREA DA MÚSICA, VÍDEOS E FILMES; ENTRETENIMENTO PRESTADO MEDIANTE TRANSMISSÕES POR TELEVISÃO POR FIO; FOTOGRAFIA; REPORTAGENS FOTOGRÁFICAS; ORGANIZAÇÃO E REALIZAÇÃO DE CONCURSOS DE BELEZA; ORGANIZAÇÃO E DIREÇÃO DE CERIMÓNIAS DE ENTREGA DE PRÉMIOS; PREPARAÇÃO DE PROGRAMAS DE ENTRETENIMENTO PARA DIFUSÃO; PRODUÇÃO DE GRAVAÇÕES SONORAS; PRODUÇÃO DE FILMES; PRODUÇÃO DE VÍDEOS; EXIBIÇÃO DE FILMES; ALUGUER DE FILMES; PRODUÇÃO DE PROGRAMAS DE RÁDIO; PRODUÇÃO DE PROGRAMAS DE RÁDIO E DE TELEVISÃO; PREPARAÇÃO DE PROGRAMAS DE ENTRETENIMENTO PARA O CINEMA; ENTRETENIMENTO SOB A FORMA DE PROGRAMAS NOTICIOSOS DE TELEVISÃO; PRODUÇÃO DE PROGRAMAS DE TELEVISÃO AO VIVO PARA ENTRETENIMENTO; SERVIÇOS DE ENTRETENIMENTO SOB A FORMA DE PROGRAMAS DE TELEVISÃO INTERATIVOS; SERVIÇOS DE ESTÚDIOS DE GRAVAÇÃO; SERVIÇOS DE REPORTAGENS DE INFORMAÇÃO.; SERVIÇOS DE ENTRETENIMENTO SOB A FORMA DE PROGRAMAS DE TELEVISÃO; SERVIÇOS DE ESTÚDIOS DE GRAVAÇÃO PARA TELEVISÃO; SERVIÇOS DE ESTÚDIOS DE CINEMA; SERVIÇOS DE EDIÇÃO DE PÓS-PRODUÇÃO NA ÁREA DA MÚSICA, VÍDEOS E FILMES..

(591) AZUL ESCURO, COR DE ROSA, LILÍZ, ROXO, AZUL, AZUL CLARO

(540)



(531) 27.5.10

(210) 725162

MNA

(220) 2024.05.10

(300)

(730) PT MEDIALIVRE, S.A.

(511) 35 ORGANIZAÇÃO DE PROMOÇÕES POR INTERMÉDIO DOS MEIOS AUDIOVISUAIS; DIFUSÃO DE MATERIAIS DE PUBLICIDADE; DIFUSÃO DE PUBLICIDADE PARA TERCEIROS; DIFUSÃO DE PUBLICIDADE PARA TERCEIROS ATRAVÉS DA INTERNET; PREPARAÇÃO DE PUBLICAÇÕES PUBLICITÁRIAS; SERVIÇOS DE PUBLICIDADE DIGITAL; SERVIÇOS DE REVISTAS DE IMPRENSA;

PUBLICIDADE EM REVISTAS; MARKETING SOB A FORMA DE EVENTOS; ORGANIZAÇÃO DE EVENTOS, EXPOSIÇÕES, FEIRAS E ESPETÁCULOS PARA FINS COMERCIAIS, PROMOCIONAIS E PUBLICITÁRIOS; APRESENTAÇÃO DE EMPRESAS E DE SEUS BENS E SERVIÇOS ATRAVÉS DA INTERNET; APRESENTAÇÃO DE PRODUTOS NOS MEIOS DE COMUNICAÇÃO, PARA FINS DE VENDA A RETALHO; DIFUSÃO DE ANÚNCIOS PUBLICITÁRIOS; DIFUSÃO DE MATERIAL PROMOCIONAL, PUBLICITÁRIO E DE MARKETING; DIFUSÃO DE MATERIAL PUBLICITÁRIO E PROMOCIONAL; DISTRIBUIÇÃO DE PANFLETOS, FOLHETOS, IMPRESSOS E AMOSTRAS PARA FINS PUBLICITÁRIOS; ORGANIZAÇÃO E REALIZAÇÃO DE ATIVIDADES PUBLICITÁRIAS; DIFUSÃO DE PUBLICIDADE; DIFUSÃO DE ANÚNCIOS PUBLICITÁRIOS PARA TERCEIROS; COMPILAÇÃO, PRODUÇÃO E DIFUSÃO DE ANÚNCIOS PUBLICITÁRIOS; ORGANIZAÇÃO DE EXPOSIÇÕES E DE EVENTOS COM FINS COMERCIAIS OU DE PUBLICIDADE; PRODUÇÃO DE ANÚNCIOS PUBLICITÁRIOS; PRODUÇÃO DE FILMES PUBLICITÁRIOS; PROMOÇÃO DE PRODUTOS E SERVIÇOS DE TERCEIROS ATRAVÉS DA INTERNET; PUBLICAÇÃO DE MATERIAL PUBLICITÁRIO ONLINE; PUBLICAÇÃO DE MATÉRIAS E TEXTOS PUBLICITÁRIOS; PUBLICAÇÃO DE TEXTOS PUBLICITÁRIOS; PUBLICIDADE; PUBLICIDADE PELA TELEVISÃO; REDAÇÃO DE TEXTOS PUBLICITÁRIOS; RELAÇÕES PÚBLICAS; MARKETING DIGITAL; PRODUÇÃO DE VÍDEOS, DISCOS DE VÍDEO DIGITAL E GRAVAÇÕES AUDIOVISUAIS PARA FINS PROMOCIONAIS; ALUGUER DE ESPAÇOS PUBLICITÁRIOS; ANÁLISE DE EFEITO PUBLICITÁRIO E DE ESTUDOS DE MERCADO; ATUALIZAÇÃO DE DOCUMENTAÇÃO PUBLICITÁRIA; DIFUSÃO DE DADOS RELACIONADOS COM PUBLICIDADE; ADMINISTRAÇÃO DE SISTEMAS FIDELIZAÇÃO DE INCENTIVO DE CLIENTES; SERVIÇOS DE ANÚNCIOS CLASSIFICADOS; ORGANIZAÇÃO DE EVENTOS COM FINS COMERCIAIS E PUBLICITÁRIOS; PRODUÇÃO DE ANÚNCIOS PUBLICITÁRIOS INFORMATIVOS (INFOMERCIALS); EDIÇÃO PÓS PRODUÇÃO DE PUBLICIDADE OU ANÚNCIOS PUBLICITÁRIOS; ALUGUER DE ESPAÇOS PUBLICITÁRIOS ONLINE; ALUGUER DE ESPAÇOS, TEMPO E MATERIAIS PUBLICITÁRIOS; ESTUDOS DE MERCADO; ANÁLISES DE MERCADO; MARKETING; ORGANIZAÇÃO DE EXPOSIÇÕES COM FINS COMERCIAIS OU DE PUBLICIDADE; ORGANIZAÇÃO E REALIZAÇÃO DE EXPOSIÇÕES E FEIRAS COMERCIAIS; SERVIÇOS DE AQUISIÇÃO DE ESPAÇOS EM MEIOS DE COMUNICAÇÃO; REALIZAÇÃO, PLANEAMENTO E ORGANIZAÇÃO DE EVENTOS E FEIRAS COMERCIAIS COM FINS COMERCIAIS E PUBLICITÁRIOS; SERVIÇOS PUBLICITÁRIOS; DISTRIBUIÇÃO DE ANÚNCIOS PUBLICITÁRIOS; DISTRIBUIÇÃO DE CORREIO PUBLICITÁRIO E DE SUPLEMENTOS PUBLICITÁRIOS ANEXADOS A EDIÇÕES REGULARES; DISTRIBUIÇÃO DE MATERIAL PUBLICITÁRIO POR CORREIO; DIFUSÃO DE MATERIAL PUBLICITÁRIO POR CORREIO; DIFUSÃO DE PUBLICIDADE PARA TERCEIROS ATRAVÉS DE UMA REDE DE COMUNICAÇÕES ON-LINE NA INTERNET; GESTÃO DE PROGRAMAS DE FIDELIZAÇÃO DE CONSUMIDORES; ANÚNCIOS CLASSIFICADOS.; DIFUSÃO DE PUBLICIDADE ATRAVÉS DE REDES DE COMUNICAÇÕES ON-LINE..

38 TRANSMISSÃO DE PROGRAMAS DE RÁDIO E TELEVISÃO; TRANSMISSÃO DE NOTÍCIAS; DIFUSÃO E TRANSMISSÃO DE PROGRAMAS DE TELEVISÃO; DIFUSÃO DE PROGRAMAS DE RÁDIO E DE TELEVISÃO POR CABO OU POR REDES SEM FIOS; DIVULGAÇÃO DE PROGRAMAS DE TELEVISÃO RETRANSMITIDOS POR SATÉLITE

- EXTRATERRESTRE; COMUNICAÇÃO ATRAVÉS DE TERMINAIS DE COMPUTADORES, POR TRANSMISSÃO DIGITAL OU POR SATÉLITE; DISTRIBUIÇÃO DE ÁUDIO E/OU VÍDEO DIGITAL ATRAVÉS DE TELECOMUNICAÇÕES; SERVIÇOS DE TRANSMISSÃO DIGITAL; SERVIÇOS DE TRANSMISSÃO DIGITAL DE DADOS DE ÁUDIO E DE VÍDEO; TRANSMISSÃO DE INFORMAÇÃO DIGITAL; TRANSMISSÃO DIGITAL DE DADOS; DISTRIBUIÇÃO DE MÚSICA DIGITAL ATRAVÉS DE TELECOMUNICAÇÕES; CORREIO ELETRÓNICO; DIFUSÃO DE PROGRAMAS DE TELEVISÃO POR INTERNET; TRANSMISSÃO DE PROGRAMAS DE TELEVISÃO; TRANSMISSÃO ELETRÓNICA DE MENSAGENS INSTANTÂNEAS E DADOS; EMISSÃO DE PROGRAMAS DE TELEVISÃO; SERVIÇOS DE TELECOMUNICAÇÕES; TRANSMISSÃO DIGITAL DE DADOS ATRAVÉS DA INTERNET; FORNECIMENTO DE ACESSO A MÚSICA DIGITAL EM PÁGINAS DA INTERNET; FORNECIMENTO DE ACESSO A SITES DE MÚSICA DIGITAL (MP3) NA INTERNET; FORNECIMENTO DE ACESSO A SITES DE MÚSICA DIGITAL NA INTERNET; EMISSÃO DE PROGRAMAS POR TELEVISÃO; EMISSÃO DE PROGRAMAS DE TELEVISÃO POR CABO; EMISSÃO DE PROGRAMAS DE RÁDIO E DE TELEVISÃO; COMUNICAÇÕES ATRAVÉS DE TELEMÓVEIS; SERVIÇOS DE TELEDIFUSÃO PARA TELEMÓVEIS; SERVIÇOS DE TELEFONE E TELEMÓVEIS; TRANSMISSÃO ELETRÓNICA SEM FIOS DE DADOS; TRANSMISSÃO ELETRÓNICA DE DADOS; TRANSMISSÃO ELETRÓNICA DE MENSAGENS E DADOS; TRANSMISSÃO ELETRÓNICA DE MENSAGENS, DADOS E DOCUMENTOS; SERVIÇOS DE COMUNICAÇÃO PARA A TRANSMISSÃO ELETRÓNICA DE DADOS; DIFUSÃO DE PROGRAMAS DE TELEVISÃO E DE RÁDIO POR CABO OU SEM FIO; DIFUSÃO DE CONTEÚDOS AUDIOVISUAIS E DE MULTIMÉDIA ATRAVÉS DA INTERNET; DIFUSÃO DE CONTEÚDOS DE SOM, VÍDEO E MULTIMÉDIA ATRAVÉS DA INTERNET E OUTRAS REDES DE COMUNICAÇÃO; INFORMAÇÃO EM MATÉRIA DE TELEDIFUSÃO POR CABO; SERVIÇOS DE COMUNICAÇÃO PARA A TRANSMISSÃO ELETRÓNICA DE IMAGENS; TRANSMISSÃO DE DADOS POR INTERNET; DIFUSÃO DE FILMES CINEMATOGRÁFICOS ATRAVÉS DE INTERNET; DIFUSÃO DE PROGRAMAS TELEVISIVOS; SERVIÇOS DE CONSULTADORIA, DE INFORMAÇÃO E DE ASSESSORIA NO DOMÍNIO DAS TELECOMUNICAÇÕES; TRANSMISSÃO DE CONTEÚDOS MULTIMÉDIA ATRAVÉS DA INTERNET; DIFUSÃO DE CONTEÚDOS DE SOM, VÍDEO E MULTIMÉDIA ATRAVÉS DA INTERNET E OUTRAS REDES DE COMUNICAÇÃO..
- 41 APRESENTAÇÃO DE PROGRAMAS DE TELEVISÃO; MONTAGEM DE PROGRAMAS DE TELEVISÃO; PRODUÇÃO DE PROGRAMAS DE TELEVISÃO; PRODUÇÃO DE PROGRAMAS DE ENTRETENIMENTO EM TELEVISÃO; PRODUÇÃO DE PROGRAMAS DE TELEVISÃO DE DIVERSÃO; PREPARAÇÃO DE PROGRAMAS DE TELEVISÃO; EXIBIÇÃO DE PROGRAMAS DE ENTRETENIMENTO PRÉ-GRAVADO; PRODUÇÃO DE ENTRETENIMENTO SOB A FORMA DE PROGRAMAS DE TELEVISÃO; ENTRETENIMENTO SOB A FORMA DE PROGRAMAS DE TELEVISÃO EM SÉRIE NO DOMÍNIO DAS VARIEDADES; CRIAÇÃO DE FORMATOS PARA PROGRAMAS DE TELEVISÃO; ORGANIZAÇÃO DE EVENTOS EDUCATIVOS; ORGANIZAÇÃO DE EVENTOS COM FINS CULTURAIS, RECREATIVOS E DESPORTIVOS; ORGANIZAÇÃO E APRESENTAÇÃO DE ESPECTÁCULOS; ORGANIZAÇÃO DE COMPETIÇÕES; ORGANIZAÇÃO DE JOGOS; ORGANIZAÇÃO DE CONCERTOS; ORGANIZAÇÃO DE EVENTOS RECREATIVOS; APRESENTAÇÃO DE CONCERTOS; PRODUÇÃO DE ESPETÁCULOS; PRODUÇÃO DE CONCERTOS DE MÚSICA; PRODUÇÃO DE EVENTOS AO VIVO; APRESENTAÇÃO DE EVENTOS DE ENTRETENIMENTO AO VIVO; APRESENTAÇÃO DE ESPECTÁCULOS DE VARIEDADE; SERVIÇOS DE ENTRETENIMENTO INTERATIVO; PREPARAÇÃO E ANIMAÇÃO DE GRUPOS DE DISCUSSÃO SOBRE TEMAS EDUCATIVOS, SEM SER ONLINE; FORNECIMENTO DE MÚSICA DIGITAL [NÃO DESCARREGÁVEL] ATRAVÉS DA INTERNET; FORNECIMENTO DE MÚSICA DIGITAL [NÃO DESCARREGÁVEL] DESDE SITES WEB MP3 NA INTERNET; DIVERTIMENTO INTERATIVO; PLANEAMENTO DE PEÇAS DE TEATRO OU DE ESPETÁCULOS MUSICAIS; DISPONIBILIZAÇÃO DE INFORMAÇÃO SOBRE ENTRETENIMENTO ATRAVÉS DE TELEVISÃO, BANDA LARGA, WIRELESS E SERVIÇOS ONLINE; DIVERTIMENTO TELEVISIVO; DIVERTIMENTO TELEVISIVO E RADIOFÓNICO; DOBRAGEM; DOBRAGEM DE FILMES; EDIÇÃO DE VÍDEOS; EDIÇÃO DE GRAVAÇÕES DE VÍDEO; SERVIÇOS DE EDIÇÃO DE ÁUDIO E VÍDEO; SERVIÇOS DE EDIÇÃO DE VÍDEO PARA EVENTOS; SERVIÇOS DE EDIÇÃO DE PÓS-PRODUÇÃO NA ÁREA DA MÚSICA, VÍDEOS E FILMES; ENTRETENIMENTO PRESTADO MEDIANTE TRANSMISSÕES POR TELEVISÃO POR FIO; FOTOGRAFIA; REPORTAGENS FOTOGRAFICAS; ORGANIZAÇÃO E REALIZAÇÃO DE CONCURSOS DE BELEZA; ORGANIZAÇÃO E DIREÇÃO DE CERIMÓNIAS DE ENTREGA DE PRÉMIOS; PREPARAÇÃO DE PROGRAMAS DE ENTRETENIMENTO PARA DIFUSÃO; PRODUÇÃO DE GRAVAÇÕES SONORAS; PRODUÇÃO DE FILMES; PRODUÇÃO DE VÍDEOS; EXIBIÇÃO DE FILMES; ALUGUER DE FILMES; PRODUÇÃO DE PROGRAMAS DE RÁDIO; PRODUÇÃO DE PROGRAMAS DE RÁDIO E DE TELEVISÃO; PREPARAÇÃO DE PROGRAMAS DE ENTRETENIMENTO PARA O CINEMA; ENTRETENIMENTO SOB A FORMA DE PROGRAMAS NOTICIOSOS DE TELEVISÃO; PRODUÇÃO DE PROGRAMAS DE TELEVISÃO AO VIVO PARA ENTRETENIMENTO; SERVIÇOS DE ENTRETENIMENTO SOB A FORMA DE PROGRAMAS DE TELEVISÃO INTERATIVOS; SERVIÇOS DE ESTÚDIOS DE GRAVAÇÃO; SERVIÇOS DE REPORTAGENS DE INFORMAÇÃO.; SERVIÇOS DE ENTRETENIMENTO SOB A FORMA DE PROGRAMAS DE TELEVISÃO; SERVIÇOS DE ESTÚDIOS DE GRAVAÇÃO PARA TELEVISÃO; SERVIÇOS DE ESTÚDIOS DE CINEMA; SERVIÇOS DE EDIÇÃO DE PÓS-PRODUÇÃO NA ÁREA DA MÚSICA, VÍDEOS E FILMES..
- (591) AZUL ESCURO, COR DE ROSA, VIOLETA, ROXO, AZUL, AZUL CLARO
- (540)
- 
- (531) 27.5.10

- (210) **725163** **MNA**
- (220) 2024.05.10
- (300)
- (730) **PT MEDIALIVRE, S.A.**
- (511) 35 ORGANIZAÇÃO DE PROMOÇÕES POR INTERMÉDIO DOS MEIOS AUDIOVISUAIS; DIFUSÃO DE MATERIAIS DE PUBLICIDADE; DIFUSÃO DE PUBLICIDADE PARA TERCEIROS; DIFUSÃO DE PUBLICIDADE PARA TERCEIROS ATRAVÉS DA INTERNET; PREPARAÇÃO DE PUBLICAÇÕES PUBLICITÁRIAS; SERVIÇOS DE PUBLICIDADE DIGITAL; SERVIÇOS DE REVISTAS DE IMPRENSA; PUBLICIDADE EM REVISTAS; MARKETING SOB A FORMA DE EVENTOS; ORGANIZAÇÃO DE EVENTOS, EXPOSIÇÕES, FEIRAS E ESPETÁCULOS PARA FINS COMERCIAIS, PROMOCIONAIS E PUBLICITÁRIOS; APRESENTAÇÃO DE EMPRESAS E DE SEUS BENS E SERVIÇOS ATRAVÉS DA INTERNET; APRESENTAÇÃO DE PRODUTOS NOS MEIOS DE COMUNICAÇÃO, PARA FINS DE VENDA A RETALHO; DIFUSÃO DE ANÚNCIOS PUBLICITÁRIOS; DIFUSÃO DE MATERIAL PROMOCIONAL, PUBLICITÁRIO E DE MARKETING; DIFUSÃO DE MATERIAL PUBLICITÁRIO E PROMOCIONAL; DISTRIBUIÇÃO DE PANFLETOS, FOLHETOS, IMPRESSOS E AMOSTRAS PARA FINS PUBLICITÁRIOS; ORGANIZAÇÃO E REALIZAÇÃO DE ATIVIDADES PUBLICITÁRIAS; DIFUSÃO DE PUBLICIDADE; DIFUSÃO DE ANÚNCIOS PUBLICITÁRIOS PARA TERCEIROS; COMPILAÇÃO, PRODUÇÃO E DIFUSÃO DE ANÚNCIOS PUBLICITÁRIOS; ORGANIZAÇÃO DE EXPOSIÇÕES E DE EVENTOS COM FINS COMERCIAIS OU DE PUBLICIDADE; PRODUÇÃO DE ANÚNCIOS PUBLICITÁRIOS; PRODUÇÃO DE FILMES PUBLICITÁRIOS; PROMOÇÃO DE PRODUTOS E SERVIÇOS DE TERCEIROS ATRAVÉS DA INTERNET; PUBLICAÇÃO DE MATERIAL PUBLICITÁRIO ON-LINE; PUBLICAÇÃO DE MATÉRIAS E TEXTOS PUBLICITÁRIOS; PUBLICAÇÃO DE TEXTOS PUBLICITÁRIOS; PUBLICIDADE; PUBLICIDADE PELA TELEVISÃO; REDAÇÃO DE TEXTOS PUBLICITÁRIOS; RELAÇÕES PÚBLICAS; MARKETING DIGITAL; PRODUÇÃO DE VÍDEOS, DISCOS DE VÍDEO DIGITAL E GRAVAÇÕES AUDIOVISUAIS PARA FINS PROMOCIONAIS; ALUGUER DE ESPAÇOS PUBLICITÁRIOS; ANÁLISE DE EFEITO PUBLICITÁRIO E DE ESTUDOS DE MERCADO; ATUALIZAÇÃO DE DOCUMENTAÇÃO PUBLICITÁRIA; DIFUSÃO DE DADOS RELACIONADOS COM PUBLICIDADE; ADMINISTRAÇÃO DE SISTEMAS FIDELIZAÇÃO DE INCENTIVO DE CLIENTES; SERVIÇOS DE ANÚNCIOS CLASSIFICADOS; ORGANIZAÇÃO DE EVENTOS COM FINS COMERCIAIS E PUBLICITÁRIOS; PRODUÇÃO DE ANÚNCIOS PUBLICITÁRIOS INFORMATIVOS (INFOMERCIALS); EDIÇÃO PÓS PRODUÇÃO DE PUBLICIDADE OU ANÚNCIOS PUBLICITÁRIOS; ALUGUER DE ESPAÇOS PUBLICITÁRIOS ONLINE; ALUGUER DE ESPAÇOS, TEMPO E MATERIAIS PUBLICITÁRIOS; ESTUDOS DE MERCADO; ANÁLISES DE MERCADO; MARKETING; ORGANIZAÇÃO DE EXPOSIÇÕES COM FINS COMERCIAIS OU DE PUBLICIDADE; ORGANIZAÇÃO E REALIZAÇÃO DE EXPOSIÇÕES E FEIRAS COMERCIAIS; SERVIÇOS DE AQUISIÇÃO DE ESPAÇOS EM MEIOS DE COMUNICAÇÃO; REALIZAÇÃO, PLANEAMENTO E ORGANIZAÇÃO DE EVENTOS E FEIRAS COMERCIAIS COM FINS COMERCIAIS E PUBLICITÁRIOS; SERVIÇOS PUBLICITÁRIOS; DISTRIBUIÇÃO DE ANÚNCIOS PUBLICITÁRIOS; DISTRIBUIÇÃO DE CORREIO PUBLICITÁRIO E DE SUPLEMENTOS PUBLICITÁRIOS ANEXADOS A EDIÇÕES REGULARES; DISTRIBUIÇÃO DE MATERIAL PUBLICITÁRIO POR CORREIO; DIFUSÃO DE MATERIAL PUBLICITÁRIO POR CORREIO; DIFUSÃO DE PUBLICIDADE PARA TERCEIROS ATRAVÉS DE UMA REDE DE COMUNICAÇÕES ON-LINE NA INTERNET; GESTÃO DE PROGRAMAS DE FIDELIZAÇÃO DE CONSUMIDORES; ANÚNCIOS CLASSIFICADOS.; DIFUSÃO DE PUBLICIDADE ATRAVÉS DE REDES DE COMUNICAÇÕES ON-LINE..
- 38 TRANSMISSÃO DE PROGRAMAS DE RÁDIO E TELEVISÃO; TRANSMISSÃO DE NOTÍCIAS; DIFUSÃO E TRANSMISSÃO DE PROGRAMAS DE TELEVISÃO; DIFUSÃO DE PROGRAMAS DE RÁDIO E DE TELEVISÃO POR CABO OU POR REDES SEM FIOS; DIVULGAÇÃO DE PROGRAMAS DE TELEVISÃO RETRANSMITIDOS POR SATÉLITE EXTRATERRESTRE; COMUNICAÇÃO ATRAVÉS DE TERMINAIS DE COMPUTADORES, POR TRANSMISSÃO DIGITAL OU POR SATÉLITE; DISTRIBUIÇÃO DE ÁUDIO E/OU VÍDEO DIGITAL ATRAVÉS DE TELECOMUNICAÇÕES; SERVIÇOS DE TRANSMISSÃO DIGITAL; SERVIÇOS DE TRANSMISSÃO DIGITAL DE DADOS DE ÁUDIO E DE VÍDEO; TRANSMISSÃO DE INFORMAÇÃO DIGITAL; TRANSMISSÃO DIGITAL DE DADOS; DISTRIBUIÇÃO DE MÚSICA DIGITAL ATRAVÉS DE TELECOMUNICAÇÕES; CORREIO ELETRÔNICO; DIFUSÃO DE PROGRAMAS DE TELEVISÃO POR INTERNET; TRANSMISSÃO DE PROGRAMAS DE TELEVISÃO; TRANSMISSÃO ELETRÔNICA DE MENSAGENS INSTANTÂNEAS E DADOS; EMISSÃO DE PROGRAMAS DE TELEVISÃO; SERVIÇOS DE TELECOMUNICAÇÕES; TRANSMISSÃO DIGITAL DE DADOS ATRAVÉS DA INTERNET; FORNECIMENTO DE ACESSO A MÚSICA DIGITAL EM PÁGINAS DA INTERNET; FORNECIMENTO DE ACESSO A SITES DE MÚSICA DIGITAL (MP3) NA INTERNET; FORNECIMENTO DE ACESSO A SITES DE MÚSICA DIGITAL NA INTERNET; EMISSÃO DE PROGRAMAS POR TELEVISÃO; EMISSÃO DE PROGRAMAS DE TELEVISÃO POR CABO; EMISSÃO DE PROGRAMAS DE RÁDIO E DE TELEVISÃO; COMUNICAÇÕES ATRAVÉS DE TELEMÓVEIS; SERVIÇOS DE TELEDIFUSÃO PARA TELEMÓVEIS; SERVIÇOS DE TELEFONE E TELEMÓVEIS; TRANSMISSÃO ELETRÔNICA SEM FIOS DE DADOS; TRANSMISSÃO ELETRÔNICA DE DADOS; TRANSMISSÃO ELETRÔNICA DE MENSAGENS E DADOS; TRANSMISSÃO ELETRÔNICA DE MENSAGENS, DADOS E DOCUMENTOS; SERVIÇOS DE COMUNICAÇÃO PARA A TRANSMISSÃO ELETRÔNICA DE DADOS; DIFUSÃO DE PROGRAMAS DE TELEVISÃO E DE RÁDIO POR CABO OU SEM FIO; DIFUSÃO DE CONTEÚDOS AUDIOVISUAIS E DE MULTIMÉDIA ATRAVÉS DA INTERNET; DIFUSÃO DE CONTEÚDOS DE SOM, VÍDEO E MULTIMÉDIA ATRAVÉS DA INTERNET E OUTRAS REDES DE COMUNICAÇÃO; INFORMAÇÃO EM MATÉRIA DE TELEDIFUSÃO POR CABO; SERVIÇOS DE COMUNICAÇÃO PARA A TRANSMISSÃO ELETRÔNICA DE IMAGENS; TRANSMISSÃO DE DADOS POR INTERNET; DIFUSÃO DE FILMES CINEMATOGRAFICOS ATRAVÉS DE INTERNET; DIFUSÃO DE PROGRAMAS TELEVISIVOS; SERVIÇOS DE CONSULTADORIA, DE INFORMAÇÃO E DE ASSESSORIA NO DOMÍNIO DAS TELECOMUNICAÇÕES; TRANSMISSÃO DE CONTEÚDOS MULTIMÉDIA ATRAVÉS DA INTERNET; DIFUSÃO DE CONTEÚDOS DE SOM, VÍDEO E MULTIMÉDIA ATRAVÉS DA INTERNET E OUTRAS REDES DE COMUNICAÇÃO..
- 41 APRESENTAÇÃO DE PROGRAMAS DE TELEVISÃO; MONTAGEM DE PROGRAMAS DE TELEVISÃO; PRODUÇÃO DE PROGRAMAS DE TELEVISÃO; PRODUÇÃO DE PROGRAMAS DE ENTRETENIMENTO EM TELEVISÃO; PRODUÇÃO DE PROGRAMAS DE TELEVISÃO DE DIVERSÃO; PREPARAÇÃO DE PROGRAMAS DE TELEVISÃO; EXIBIÇÃO DE PROGRAMAS DE ENTRETENIMENTO PRÉ-GRAVADO; PRODUÇÃO DE ENTRETENIMENTO

SOB A FORMA DE PROGRAMAS DE TELEVISÃO; ENTRETENIMENTO SOB A FORMA DE PROGRAMAS DE TELEVISÃO EM SÉRIE NO DOMÍNIO DAS VARIEDADES; CRIAÇÃO DE FORMATOS PARA PROGRAMAS DE TELEVISÃO; ORGANIZAÇÃO DE EVENTOS EDUCATIVOS; ORGANIZAÇÃO DE EVENTOS COM FINS CULTURAIS, RECREATIVOS E DESPORTIVOS; ORGANIZAÇÃO E APRESENTAÇÃO DE ESPECTÁCULOS; ORGANIZAÇÃO DE COMPETIÇÕES; ORGANIZAÇÃO DE JOGOS; ORGANIZAÇÃO DE CONCERTOS; ORGANIZAÇÃO DE EVENTOS RECREATIVOS; APRESENTAÇÃO DE CONCERTOS; PRODUÇÃO DE ESPETÁCULOS; PRODUÇÃO DE CONCERTOS DE MÚSICA; PRODUÇÃO DE EVENTOS AO VIVO; APRESENTAÇÃO DE EVENTOS DE ENTRETENIMENTO AO VIVO; APRESENTAÇÃO DE ESPECTÁCULOS DE VARIEDADE; SERVIÇOS DE ENTRETENIMENTO INTERATIVO; PREPARAÇÃO E ANIMAÇÃO DE GRUPOS DE DISCUSSÃO SOBRE TEMAS EDUCATIVOS, SEM SER ONLINE; FORNECIMENTO DE MÚSICA DIGITAL [NÃO DESCARREGÁVEL] ATRAVÉS DA INTERNET; FORNECIMENTO DE MÚSICA DIGITAL [NÃO DESCARREGÁVEL] DESDE SITES WEB MP3 NA INTERNET; DIVERTIMENTO INTERATIVO; PLANEAMENTO DE PEÇAS DE TEATRO OU DE ESPETÁCULOS MUSICAIS; DISPONIBILIZAÇÃO DE INFORMAÇÃO SOBRE ENTRETENIMENTO ATRAVÉS DE TELEVISÃO, BANDA LARGA, WIRELESS E SERVIÇOS ONLINE; DIVERTIMENTO TELEVISIVO; DIVERTIMENTO TELEVISIVO E RADIOFÓNICO; DOBRAGEM; DOBRAGEM DE FILMES; EDIÇÃO DE VÍDEOS; EDIÇÃO DE GRAVAÇÕES DE VÍDEO; SERVIÇOS DE EDIÇÃO DE ÁUDIO E VÍDEO; SERVIÇOS DE EDIÇÃO DE VÍDEO PARA EVENTOS; SERVIÇOS DE EDIÇÃO DE PÓS-PRODUÇÃO NA ÁREA DA MÚSICA, VÍDEOS E FILMES; ENTRETENIMENTO PRESTADO MEDIANTE TRANSMISSÕES POR TELEVISÃO POR FIO; FOTOGRAFIA; REPORTAGENS FOTOGRAFICAS; ORGANIZAÇÃO E REALIZAÇÃO DE CONCURSOS DE BELEZA; ORGANIZAÇÃO E DIREÇÃO DE CERIMÓNIAS DE ENTREGA DE PRÉMIOS; PREPARAÇÃO DE PROGRAMAS DE ENTRETENIMENTO PARA DIFUSÃO; PRODUÇÃO DE GRAVAÇÕES SONORAS; PRODUÇÃO DE FILMES; PRODUÇÃO DE VÍDEOS; EXIBIÇÃO DE FILMES; ALUGUER DE FILMES; PRODUÇÃO DE PROGRAMAS DE RÁDIO; PRODUÇÃO DE PROGRAMAS DE RÁDIO E DE TELEVISÃO; PREPARAÇÃO DE PROGRAMAS DE ENTRETENIMENTO PARA O CINEMA; ENTRETENIMENTO SOB A FORMA DE PROGRAMAS NOTICIOSOS DE TELEVISÃO; PRODUÇÃO DE PROGRAMAS DE TELEVISÃO AO VIVO PARA ENTRETENIMENTO; SERVIÇOS DE ENTRETENIMENTO SOB A FORMA DE PROGRAMAS DE TELEVISÃO INTERATIVOS; SERVIÇOS DE ESTÚDIOS DE GRAVAÇÃO; SERVIÇOS DE REPORTAGENS DE INFORMAÇÃO.; SERVIÇOS DE ENTRETENIMENTO SOB A FORMA DE PROGRAMAS DE TELEVISÃO; SERVIÇOS DE ESTÚDIOS DE GRAVAÇÃO PARA TELEVISÃO; SERVIÇOS DE ESTÚDIOS DE CINEMA; SERVIÇOS DE EDIÇÃO DE PÓS-PRODUÇÃO NA ÁREA DA MÚSICA, VÍDEOS E FILMES..

(591) AZUL ESCURO, COR DE ROSA, LILÁS, ROXO, AZUL, AZUL CLARO.

(540)



(531) 27.5.10

(210) **725164**

MNA

(220) 2024.05.10

(300)

(730) **PT MEDIALIVRE, S.A.**

(511) 35 ORGANIZAÇÃO DE PROMOÇÕES POR INTERMÉDIO DOS MEIOS AUDIOVISUAIS; DIFUSÃO DE MATERIAIS DE PUBLICIDADE; DIFUSÃO DE PUBLICIDADE PARA TERCEIROS; DIFUSÃO DE PUBLICIDADE PARA TERCEIROS ATRAVÉS DA INTERNET; PREPARAÇÃO DE PUBLICAÇÕES PUBLICITÁRIAS; SERVIÇOS DE PUBLICIDADE DIGITAL; SERVIÇOS DE REVISTAS DE IMPRENSA; PUBLICIDADE EM REVISTAS; MARKETING SOB A FORMA DE EVENTOS; ORGANIZAÇÃO DE EVENTOS, EXPOSIÇÕES, FEIRAS E ESPETÁCULOS PARA FINS COMERCIAIS, PROMOCIONAIS E PUBLICITÁRIOS; APRESENTAÇÃO DE EMPRESAS E DE SEUS BENS E SERVIÇOS ATRAVÉS DA INTERNET; APRESENTAÇÃO DE PRODUTOS NOS MEIOS DE COMUNICAÇÃO, PARA FINS DE VENDA A RETALHO; DIFUSÃO DE ANÚNCIOS PUBLICITÁRIOS; DIFUSÃO DE MATERIAL PROMOCIONAL, PUBLICITÁRIO E DE MARKETING; DIFUSÃO DE MATERIAL PUBLICITÁRIO E PROMOCIONAL; DISTRIBUIÇÃO DE PANFLETOS, FOLHETOS, IMPRESSOS E AMOSTRAS PARA FINS PUBLICITÁRIOS; ORGANIZAÇÃO E REALIZAÇÃO DE ATIVIDADES PUBLICITÁRIAS; DIFUSÃO DE PUBLICIDADE; DIFUSÃO DE ANÚNCIOS PUBLICITÁRIOS PARA TERCEIROS; COMPILAÇÃO, PRODUÇÃO E DIFUSÃO DE ANÚNCIOS PUBLICITÁRIOS; ORGANIZAÇÃO DE EXPOSIÇÕES E DE EVENTOS COM FINS COMERCIAIS OU DE PUBLICIDADE; PRODUÇÃO DE ANÚNCIOS PUBLICITÁRIOS; PRODUÇÃO DE FILMES PUBLICITÁRIOS; PROMOÇÃO DE PRODUTOS E SERVIÇOS DE TERCEIROS ATRAVÉS DA INTERNET; PUBLICAÇÃO DE MATERIAL PUBLICITÁRIO ONLINE; PUBLICAÇÃO DE MATÉRIAS E TEXTOS PUBLICITÁRIOS; PUBLICIDADE DE TEXTOS PUBLICITÁRIOS; PUBLICIDADE; PUBLICIDADE PELA TELEVISÃO; REDAÇÃO DE TEXTOS PUBLICITÁRIOS; RELAÇÕES PÚBLICAS; MARKETING DIGITAL; PRODUÇÃO DE VÍDEOS, DISCOS DE VÍDEO DIGITAL E GRAVAÇÕES AUDIOVISUAIS PARA FINS PROMOCIONAIS; ALUGUER DE ESPAÇOS PUBLICITÁRIOS; ANÁLISE DE EFEITO PUBLICITÁRIO E DE ESTUDOS DE MERCADO; ATUALIZAÇÃO DE DOCUMENTAÇÃO PUBLICITÁRIA; DIFUSÃO DE DADOS RELACIONADOS COM PUBLICIDADE; ADMINISTRAÇÃO DE SISTEMAS FIDELIZAÇÃO DE INCENTIVO DE CLIENTES; SERVIÇOS DE ANÚNCIOS CLASSIFICADOS; ORGANIZAÇÃO DE EVENTOS COM FINS COMERCIAIS E PUBLICITÁRIOS; PRODUÇÃO DE ANÚNCIOS PUBLICITÁRIOS INFORMATIVOS (INFOMERCIALS); EDIÇÃO PÓS PRODUÇÃO DE PUBLICIDADE OU ANÚNCIOS PUBLICITÁRIOS; ALUGUER DE ESPAÇOS PUBLICITÁRIOS ONLINE; ALUGUER DE

- ESPAÇOS, TEMPO E MATERIAIS PUBLICITÁRIOS; ESTUDOS DE MERCADO; ANÁLISES DE MERCADO; MARKETING; ORGANIZAÇÃO DE EXPOSIÇÕES COM FINS COMERCIAIS OU DE PUBLICIDADE; ORGANIZAÇÃO E REALIZAÇÃO DE EXPOSIÇÕES E FEIRAS COMERCIAIS; SERVIÇOS DE AQUISIÇÃO DE ESPAÇOS EM MEIOS DE COMUNICAÇÃO; REALIZAÇÃO, PLANEAMENTO E ORGANIZAÇÃO DE EVENTOS E FEIRAS COMERCIAIS COM FINS COMERCIAIS E PUBLICITÁRIOS; SERVIÇOS PUBLICITÁRIOS; DISTRIBUIÇÃO DE ANÚNCIOS PUBLICITÁRIOS; DISTRIBUIÇÃO DE CORREIO PUBLICITÁRIO E DE SUPLEMENTOS PUBLICITÁRIOS ANEXADOS A EDIÇÕES REGULARES; DISTRIBUIÇÃO DE MATERIAL PUBLICITÁRIO POR CORREIO; DIFUSÃO DE MATERIAL PUBLICITÁRIO POR CORREIO; DIFUSÃO DE PUBLICIDADE PARA TERCEIROS ATRAVÉS DE UMA REDE DE COMUNICAÇÕES ON-LINE NA INTERNET; GESTÃO DE PROGRAMAS DE FIDELIZAÇÃO DE CONSUMIDORES; ANÚNCIOS CLASSIFICADOS.; DIFUSÃO DE PUBLICIDADE ATRAVÉS DE REDES DE COMUNICAÇÕES ON-LINE..
- 38 TRANSMISSÃO DE PROGRAMAS DE RÁDIO E TELEVISÃO; TRANSMISSÃO DE NOTÍCIAS; DIFUSÃO E TRANSMISSÃO DE PROGRAMAS DE TELEVISÃO; DIFUSÃO DE PROGRAMAS DE RÁDIO E DE TELEVISÃO POR CABO OU POR REDES SEM FIOS; DIVULGAÇÃO DE PROGRAMAS DE TELEVISÃO RETRANSMITIDOS POR SATÉLITE EXTRATERRESTRE; COMUNICAÇÃO ATRAVÉS DE TERMINAIS DE COMPUTADORES, POR TRANSMISSÃO DIGITAL OU POR SATÉLITE; DISTRIBUIÇÃO DE ÁUDIO E/OU VÍDEO DIGITAL ATRAVÉS DE TELECOMUNICAÇÕES; SERVIÇOS DE TRANSMISSÃO DIGITAL; SERVIÇOS DE TRANSMISSÃO DIGITAL DE DADOS DE ÁUDIO E DE VÍDEO; TRANSMISSÃO DE INFORMAÇÃO DIGITAL; TRANSMISSÃO DIGITAL DE DADOS; DISTRIBUIÇÃO DE MÚSICA DIGITAL ATRAVÉS DE TELECOMUNICAÇÕES; CORREIO ELETRÓNICO; DIFUSÃO DE PROGRAMAS DE TELEVISÃO POR INTERNET; TRANSMISSÃO DE PROGRAMAS DE TELEVISÃO; TRANSMISSÃO ELETRÓNICA DE MENSAGENS INSTANTÂNEAS E DADOS; EMISSÃO DE PROGRAMAS DE TELEVISÃO; SERVIÇOS DE TELECOMUNICAÇÕES; TRANSMISSÃO DIGITAL DE DADOS ATRAVÉS DA INTERNET; FORNECIMENTO DE ACESSO A MÚSICA DIGITAL EM PÁGINAS DA INTERNET; FORNECIMENTO DE ACESSO A SITES DE MÚSICA DIGITAL (MP3) NA INTERNET; FORNECIMENTO DE ACESSO A SITES DE MÚSICA DIGITAL NA INTERNET; EMISSÃO DE PROGRAMAS POR TELEVISÃO; EMISSÃO DE PROGRAMAS DE TELEVISÃO POR CABO; EMISSÃO DE PROGRAMAS DE RÁDIO E DE TELEVISÃO; COMUNICAÇÕES ATRAVÉS DE TELEMÓVEIS; SERVIÇOS DE TELEDIFUSÃO PARA TELEMÓVEIS; SERVIÇOS DE TELEFONE E TELEMÓVEIS; TRANSMISSÃO ELETRÓNICA SEM FIOS DE DADOS; TRANSMISSÃO ELETRÓNICA DE DADOS; TRANSMISSÃO ELETRÓNICA DE MENSAGENS E DADOS; TRANSMISSÃO ELETRÓNICA DE MENSAGENS, DADOS E DOCUMENTOS; SERVIÇOS DE COMUNICAÇÃO PARA A TRANSMISSÃO ELETRÓNICA DE DADOS; DIFUSÃO DE PROGRAMAS DE TELEVISÃO E DE RÁDIO POR CABO OU SEM FIO; DIFUSÃO DE CONTEÚDOS AUDIOVISUAIS E DE MULTIMÉDIA ATRAVÉS DA INTERNET; DIFUSÃO DE CONTEÚDOS DE SOM, VÍDEO E MULTIMÉDIA ATRAVÉS DA INTERNET E OUTRAS REDES DE COMUNICAÇÃO; INFORMAÇÃO EM MATÉRIA DE TELEDIFUSÃO POR CABO; SERVIÇOS DE COMUNICAÇÃO PARA A TRANSMISSÃO ELETRÓNICA DE IMAGENS; TRANSMISSÃO DE DADOS POR INTERNET; DIFUSÃO DE FILMES CINEMATOGRÁFICOS ATRAVÉS DE INTERNET; DIFUSÃO DE
- PROGRAMAS TELEVISIVOS; SERVIÇOS DE CONSULTADORIA, DE INFORMAÇÃO E DE ASSESSORIA NO DOMÍNIO DAS TELECOMUNICAÇÕES; TRANSMISSÃO DE CONTEÚDOS MULTIMÉDIA ATRAVÉS DA INTERNET; DIFUSÃO DE CONTEÚDOS DE SOM, VÍDEO E MULTIMÉDIA ATRAVÉS DA INTERNET E OUTRAS REDES DE COMUNICAÇÃO..
- 41 APRESENTAÇÃO DE PROGRAMAS DE TELEVISÃO; MONTAGEM DE PROGRAMAS DE TELEVISÃO; PRODUÇÃO DE PROGRAMAS DE TELEVISÃO; PRODUÇÃO DE PROGRAMAS DE ENTRETENIMENTO EM TELEVISÃO; PRODUÇÃO DE PROGRAMAS DE TELEVISÃO DE DIVERSÃO; PREPARAÇÃO DE PROGRAMAS DE TELEVISÃO; EXIBIÇÃO DE PROGRAMAS DE ENTRETENIMENTO PRÉ-GRAVADO; PRODUÇÃO DE ENTRETENIMENTO SOB A FORMA DE PROGRAMAS DE TELEVISÃO; ENTRETENIMENTO SOB A FORMA DE PROGRAMAS DE TELEVISÃO EM SÉRIE NO DOMÍNIO DAS VARIEDADES; CRIAÇÃO DE FORMATOS PARA PROGRAMAS DE TELEVISÃO; ORGANIZAÇÃO DE EVENTOS EDUCATIVOS; ORGANIZAÇÃO DE EVENTOS COM FINS CULTURAIS, RECREATIVOS E DESPORTIVOS; ORGANIZAÇÃO E APRESENTAÇÃO DE ESPECTÁCULOS; ORGANIZAÇÃO DE COMPETIÇÕES; ORGANIZAÇÃO DE JOGOS; ORGANIZAÇÃO DE CONCERTOS; ORGANIZAÇÃO DE EVENTOS RECREATIVOS; APRESENTAÇÃO DE CONCERTOS; PRODUÇÃO DE ESPETÁCULOS; PRODUÇÃO DE CONCERTOS DE MÚSICA; PRODUÇÃO DE EVENTOS AO VIVO; APRESENTAÇÃO DE EVENTOS DE ENTRETENIMENTO AO VIVO; APRESENTAÇÃO DE ESPECTÁCULOS DE VARIEDADE; SERVIÇOS DE ENTRETENIMENTO INTERATIVO; PREPARAÇÃO E ANIMAÇÃO DE GRUPOS DE DISCUSSÃO SOBRE TEMAS EDUCATIVOS, SEM SER ONLINE; FORNECIMENTO DE MÚSICA DIGITAL [NÃO DESCARREGÁVEL] ATRAVÉS DA INTERNET; FORNECIMENTO DE MÚSICA DIGITAL [NÃO DESCARREGÁVEL] DESDE SITES WEB MP3 NA INTERNET; DIVERTIMENTO INTERATIVO; PLANEAMENTO DE PEÇAS DE TEATRO OU DE ESPETÁCULOS MUSICAIS; DISPONIBILIZAÇÃO DE INFORMAÇÃO SOBRE ENTRETENIMENTO ATRAVÉS DE TELEVISÃO, BANDA LARGA, WIRELESS E SERVIÇOS ONLINE; DIVERTIMENTO TELEVISIVO; DIVERTIMENTO TELEVISIVO E RADIOFÓNICO; DOBRAGEM; DOBRAGEM DE FILMES; EDIÇÃO DE VÍDEOS; EDIÇÃO DE GRAVAÇÕES DE VÍDEO; SERVIÇOS DE EDIÇÃO DE ÁUDIO E VÍDEO; SERVIÇOS DE EDIÇÃO DE VÍDEO PARA EVENTOS; SERVIÇOS DE EDIÇÃO DE PÓS-PRODUÇÃO NA ÁREA DA MÚSICA, VÍDEOS E FILMES; ENTRETENIMENTO PRESTADO MEDIANTE TRANSMISSÕES POR TELEVISÃO POR FIO; FOTOGRAFIA; REPORTAGENS FOTOGRÁFICAS; ORGANIZAÇÃO E REALIZAÇÃO DE CONCURSOS DE BELEZA; ORGANIZAÇÃO E DIREÇÃO DE CERIMÓNIAS DE ENTREGA DE PRÉMIOS; PREPARAÇÃO DE PROGRAMAS DE ENTRETENIMENTO PARA DIFUSÃO; PRODUÇÃO DE GRAVAÇÕES SONORAS; PRODUÇÃO DE FILMES; PRODUÇÃO DE VÍDEOS; EXIBIÇÃO DE FILMES; ALUGUER DE FILMES; PRODUÇÃO DE PROGRAMAS DE RÁDIO; PRODUÇÃO DE PROGRAMAS DE RÁDIO E DE TELEVISÃO; PREPARAÇÃO DE PROGRAMAS DE ENTRETENIMENTO PARA O CINEMA; ENTRETENIMENTO SOB A FORMA DE PROGRAMAS NOTICIOSOS DE TELEVISÃO; PRODUÇÃO DE PROGRAMAS DE TELEVISÃO AO VIVO PARA ENTRETENIMENTO; SERVIÇOS DE ENTRETENIMENTO SOB A FORMA DE PROGRAMAS DE TELEVISÃO INTERATIVOS; SERVIÇOS DE ESTÚDIOS DE GRAVAÇÃO; SERVIÇOS DE REPORTAGENS DE INFORMAÇÃO.; SERVIÇOS DE

ENTRETENIMENTO SOB A FORMA DE PROGRAMAS DE TELEVISÃO; SERVIÇOS DE ESTÚDIOS DE GRAVAÇÃO PARA TELEVISÃO; SERVIÇOS DE ESTÚDIOS DE CINEMA; SERVIÇOS DE EDIÇÃO DE PÓS-PRODUÇÃO NA ÁREA DA MÚSICA, VÍDEOS E FILMES..

(591) AZUL ESCURO, COR DE ROSA, LILÁS, ROXO, AZUL, AZUL CLARO.

(540)



(531) 27.5.10

(210) **725176** MNA

(220) 2024.05.12

(300)

(730) **PT ANDREIA FERNANDES CRUZ**

(511) 41 ORGANIZAÇÃO DE EVENTOS COM FINS CULTURAIS, RECREATIVOS E DESPORTIVOS; ORGANIZAÇÃO E REALIZAÇÃO DE ATIVIDADES DE ENTRETENIMENTO; REALIZAÇÃO DE ATIVIDADES CULTURAIS; REALIZAÇÃO DE PASSEIOS DE ESCALADA GUIADOS; SERVIÇO DE RESERVAS PARA ATIVIDADES DE DIVERTIMENTO; SERVIÇOS DE RESERVAS DE ENTRETENIMENTO; PLANEAMENTO DE EVENTOS DESPORTIVOS; ORGANIZAÇÃO DE EVENTOS DESPORTIVOS; REALIZAÇÃO DE EVENTOS DESPORTIVOS; ORGANIZAÇÃO DE DESPORTOS E DE EVENTOS DESPORTIVOS.

43 SERVIÇOS DE ALOJAMENTO; RESERVA DE ALOJAMENTOS TURÍSTICOS; SERVIÇOS DE AGÊNCIAS DE TURISMO PARA RESERVAS DE ALOJAMENTO; SERVIÇOS DE RESERVAS DE ALOJAMENTO.

(591)

(540)



(531) 6.1.2

(210) **725177** MNA

(220) 2024.05.12

(300)

(730) **PT DUARTE MIGUEL AMADO DA COSTA**

(511) 37 SERVIÇOS DE LIMPEZA INDUSTRIAL.

(591)

(540)

INDUSTRIALCLEAN

(210) **725178**

MNA

(220) 2024.05.12

(300)

(730) **PT ALPENDRE DISTINTO - UNIPessoal LDA**

(511) 36 AGÊNCIAS DE ALUGUER DE ALOJAMENTOS [PROPRIEDADES IMOBILIÁRIAS]; AGÊNCIAS IMOBILIÁRIAS; AGÊNCIAS DE COBRANÇA DE RENDAS; COBRANÇA DE ALUGUERES; COBRANÇA DE RENDAS; ADMINISTRAÇÃO DE BENS IMOBILIÁRIOS; ADMINISTRAÇÃO DE EDIFÍCIOS; AQUISIÇÃO DE BENS IMOBILIÁRIOS EM NOME DE TERCEIROS; ASSISTÊNCIA NA AQUISIÇÃO DE BENS IMÓVEIS; AVALIAÇÃO E ADMINISTRAÇÃO DE BENS IMOBILIÁRIOS; CONSULTADORIA IMOBILIÁRIA; FORNECIMENTO DE INFORMAÇÃO RELATIVA AOS NEGÓCIOS IMOBILIÁRIOS, ATRAVÉS DA INTERNET; GESTÃO DE BENS IMOBILIÁRIOS; GESTÃO DE CARTEIRAS DE IMÓVEIS; GESTÃO DE IMÓVEIS; GESTÃO DE PROPRIEDADES [SERVIÇOS PRESTADOS POR IMOBILIÁRIAS]; GESTÃO IMOBILIÁRIA; MEDIAÇÃO IMOBILIÁRIA; OBTENÇÃO DE BENS IMOBILIÁRIOS PARA TERCEIROS; ORGANIZAÇÃO DE ARRENDAMENTO DE APARTAMENTOS; PRESTAÇÃO DE INFORMAÇÕES RELATIVAS AO MERCADO IMOBILIÁRIO; SERVIÇOS DE AGÊNCIAS DE ALOJAMENTO TEMPORÁRIO [APARTAMENTOS]; SERVIÇOS DE AGÊNCIAS IMOBILIÁRIAS; SERVIÇOS DE AQUISIÇÃO DE IMÓVEIS; SERVIÇOS DE AQUISIÇÃO DE TERRENOS; SERVIÇOS DE AQUISIÇÃO DE TERRENOS [EM NOME DE TERCEIROS]; SERVIÇOS DE ASSESSORIA RELACIONADOS COM A PROPRIEDADE DE BENS IMOBILIÁRIOS; SERVIÇOS DE CONSULTORIA IMOBILIÁRIA; SERVIÇOS DE ASSESSORIA RELACIONADOS COM AVALIAÇÕES IMOBILIÁRIAS; SERVIÇOS DE CONSULTORIA IMOBILIÁRIA PARA EMPRESAS; SERVIÇOS DE GESTÃO DE IMÓVEIS E DE PROPRIEDADES; SERVIÇOS DE GESTÃO IMOBILIÁRIA; SERVIÇOS DE LIQUIDAÇÃO DE BENS IMOBILIÁRIOS [SERVIÇOS FINANCEIROS]; SERVIÇOS DE LOCALIZAÇÃO DE APARTAMENTOS PARA TERCEIROS [ALOJAMENTO PERMANENTE]; SERVIÇOS DE MEDIAÇÃO PARA VENDA, À COMISSÃO, DE BENS IMOBILIÁRIOS; SERVIÇOS DE PESQUISA RELACIONADOS COM A AQUISIÇÃO DE IMÓVEIS; SERVIÇOS DE PROCURA DE PROPRIEDADES DOMÉSTICAS; SERVIÇOS IMOBILIÁRIOS.

37 APLICAÇÃO DE REVESTIMENTOS EM EDIFÍCIOS; AREAMENTO; COLOCAÇÃO DE LADRILHOS DE PAVIMENTOS; COLOCAÇÃO DE REDES ELÉTRICAS; COLOCAÇÃO DE TIJOS [ALVENARIA]; CONSTRUÇÃO; CONSTRUÇÃO DE IMÓVEIS; CONSULTADORIA EM ENGENHARIA CIVIL [CONSTRUÇÃO]; CONSULTADORIA EM SUPERVISÃO DE CONSTRUÇÃO DE EDIFÍCIOS; CONSULTORIA RELACIONADA COM A CONSTRUÇÃO DE PRÉDIOS RESIDENCIAIS E OUTROS EDIFÍCIOS; DECORAÇÃO DE EDIFÍCIOS; EDIFICAÇÃO, CONSTRUÇÃO E DEMOLIÇÃO; INSTALAÇÃO DE CABOS; INSTALAÇÃO DE PAVIMENTOS DE MADEIRA; INSTALAÇÃO DE SISTEMAS DE CANALIZAÇÃO; MONTAGEM DE EDIFÍCIOS E ESTRUTURAS PREFABRICADOS; PINTURA DE INTERIORES E EXTERIORES; PINTURA E DECORAÇÃO DE EDIFÍCIOS; PREPARAÇÃO DE

TERRENOS; SERVIÇOS DE CARPINTARIA; SERVIÇOS DE COFRAGEM; SERVIÇOS DE CONSTRUÇÃO CIVIL; SERVIÇOS DE CONSTRUÇÃO E DE EDIFICAÇÃO; SERVIÇOS DE CONSULTORIA E INFORMAÇÃO RELACIONADOS COM A CONSTRUÇÃO; SERVIÇOS DE CONSULTORIA SOBRE CONSTRUÇÃO DE EDIFÍCIOS E OUTRAS ESTRUTURAS; SERVIÇOS DE GESTÃO DE OBRAS; SERVIÇOS DE GESTÃO DE PROJETOS DE CONSTRUÇÃO; SERVIÇOS DE PINTURA E DECORAÇÃO; SERVIÇOS DE REBOCO; SUPERVISÃO DE CONSTRUÇÃO; SUPERVISÃO DE RENOVAÇÃO DE EDIFÍCIOS; TRABALHOS DE PINTURA [INTERIORES E EXTERIORES].

(591)
(540)

2LIVE

(210) **725205** MNA
(220) 2024.05.13
(300)
(730) **PT MÁRIO LOPES AMADO**
(511) 03 DETERGENTES; DETERGENTES PARA LAVAGEM; DETERGENTES PARA A LOIÇA; DETERGENTES PARA A CASA; DETERGENTES PARA A LAVAR LOIÇA; PRODUTOS DE LIMPEZA PARA FORNOS; PRODUTOS DE LIMPEZA DE FORNOS; PRODUTOS DE LIMPEZA DE CROMADOS; DETERGENTES PARA AUTOMÓVEIS; DETERGENTES PARA SANITAS; DETERGENTES PARA USO DOMÉSTICO; PRODUTOS DE LIMPEZA; PRODUTOS DE LIMPEZA PARA AUTOMÓVEIS; PRODUTOS DE LIMPEZA PARA ESTOFOS; PRODUTOS DE LIMPEZA PARA VEÍCULOS; PRODUTOS DE LIMPEZA PARA USO DOMÉSTICO; PRODUTOS QUÍMICOS DE LIMPEZA PARA USO DOMÉSTICO; PRODUTOS QUÍMICOS DE LIMPEZA PARA USO DOMÉSTICO.

(591)
(540)



(531) 1.15.21 ; 19.7.10 ; 27.3.15 ; 27.5.17

(210) **725187** MNA
(220) 2024.05.13
(300)
(730) **PT EXPM, EXPURGO, DESINFESTAÇÃO E HIGIENIZAÇÃO, LDA.**
(511) 37 SERVIÇOS DE CONSERVAÇÃO E PRESERVAÇÃO DE OBRAS DE ARTE; RESTAURO DE OBRAS DE ARTE; CONTROLE DE PRAGAS.
42 SERVIÇOS LABORATORIAIS.

(591)
(540)



(531) 27.5.10 ; 27.5.17

(210) **725211** MNA
(220) 2024.05.13
(300)
(730) **PT JEREMIAS MANUEL MARTINS DA SILVA**
(511) 35 SERVIÇOS DE IMPORTAÇÃO E EXPORTAÇÃO; NEGÓCIOS COMERCIAIS (AVALIAÇÕES EM -); GESTÃO DOS NEGÓCIOS COMERCIAIS; INFORMAÇÕES E CONSELHOS COMERCIAIS PARA CONSUMIDORES (LOJA DE ACONSELHAMENTO AO CONSUMIDOR).

(591)
(540)

(210) **725204** MNA
(220) 2024.05.13
(300)
(730) **PT DIEGO DE SÁ SERAFIM**
(511) 42 DESENVOLVIMENTO DE SOFTWARE; DESENVOLVIMENTO DE SOFTWARE PARA TERCEIROS; DESIGN E DESENVOLVIMENTO DE SOFTWARE; DESENVOLVIMENTO E MANUTENÇÃO DE SOFTWARE; SOFTWARE COMO SERVIÇO [SAAS]; SERVIÇOS DE CONSULTORIA NO DOMÍNIO DO SOFTWARE COMO SERVIÇO [SAAS].

(591)
(540)



(531) 2.1.1 ; 2.1.23 ; 16.3.13



(531) 18.1.9 ; 26.5.11

(210) **725212** MNA
(220) 2024.05.13
(300)
(730) **PT MIKRALTEK UNIPESSOAL, LDA**
(511) 06 PERFIS DE ALUMÍNIO.
(591) Pantone 375 CMYK 50-0-99-0 RGB 269-213-47; Pantone Cool Gray 11 CMYK 61-51-44-37 RGB 85-87-91
(540)



(531) 27.99.13 ; 27.99.20

(210) **725213** MNA
 (220) 2024.05.13
 (300)
 (730) PT DIANA OLIVEIRA & SUSANA LAMAS, LDA

(511) 44 SERVIÇOS DE CUIDADOS DE SAÚDE PARA PESSOAS.

(591)

(540)

IKIMED ; INSTITUTO DE
 MEDICINA INTEGRATIVA DO
 BAIXO VOUGA

(210) **725214** MNA
 (220) 2024.05.13
 (300)
 (730) PT EGEAC - EMPRESA DE GESTÃO DE EQUIPAMENTOS E ANIMAÇÃO CULTURAL, E.M., SA

(511) 41 SERVIÇOS CULTURAIS; ATIVIDADES CULTURAIS; ORGANIZAÇÃO DE ESPETÁCULOS CULTURAIS; REALIZAÇÃO DE EVENTOS CULTURAIS; ORGANIZAÇÃO DE EVENTOS CULTURAIS E ARTÍSTICOS.

(591)

(540)



(531) 26.1.19

(210) **725215** MNA
 (220) 2024.05.13
 (300)
 (730) PT HS24 II - HOSPITALITY SOLUTIONS, UNIPessoal LDA

(511) 39 ORGANIZAÇÃO DE CIRCUITOS TURÍSTICOS EM CIDADES; ORGANIZAÇÃO DE CIRCUITOS TURÍSTICOS; VISITAS TURÍSTICAS; ORGANIZAÇÃO DE VISITAS TURÍSTICAS; SERVIÇOS DE VISITAS TURÍSTICAS; SERVIÇOS DE RESERVA DE VISITAS TURÍSTICAS; ORGANIZAÇÃO DE VISITAS TURÍSTICAS A CIDADES; SERVIÇOS DE TRANSPORTE PARA VISITAS TURÍSTICAS; ORGANIZAÇÃO E RESERVA DE VISITAS TURÍSTICAS; ORGANIZAÇÃO DE VISITAS TURÍSTICAS POR TRANSPORTE SIGHTSEEING; ORGANIZAÇÃO E RESERVA DE VISITAS TURÍSTICAS DE CIDADES; DISPONIBILIZAÇÃO DE VEÍCULOS PARA VISITAS TURÍSTICAS E EXCURSÕES; PLANEAMENTO E ORGANIZAÇÃO DE VISITAS TURÍSTICAS E EXCURSÕES; ORGANIZAÇÃO DE EXCURSÕES; ORGANIZAÇÃO DE EXCURSÕES PARA TURISTAS; ORGANIZAÇÃO DE EXCURSÕES TURÍSTICAS [TRANSPORTE]; ORGANIZAÇÃO DE EXCURSÕES DE UM DIA; SERVIÇOS PARA ORGANIZAÇÃO DE EXCURSÕES PARA TURISTAS; ORGANIZAÇÃO DE TRANSPORTE PARA EXCURSÕES DE TURISMO; ORGANIZAÇÃO DE EXCURSÕES E VISITAS A LOCAIS TURÍSTICOS.

(591)

(540)



VINTAGE LISBON TOURS

Hs24 - Hospitality Solutions, Lda

(531) 3.7.17

(210) **725216** MNA
 (220) 2024.05.13
 (300)
 (730) PT ANTONIO PEDRO PINTO NETO PT MARIA TERESA DE ALMEIDA MARTINS BAPTISTA

(511) 30 CHOCOLATE; CHOCOLATES; CHOCOLATE RECHEADO; TRUFAS DE CHOCOLATE; PRALINAS DE CHOCOLATE; BOMBONS DE CHOCOLATE; CHOCOLATE DE LEITE; CHOCOLATE COM ÁLCOOL; CHOCOLATES DE LICOR; PRODUTOS À BASE DE CHOCOLATE; GULOSEIMAS DE CHOCOLATE COM RECHEIO; BOLINHAS DE CHOCOLATE PARA RECHEAR.

(591)

(540)



MISSO

(531) 28.3

(210) **725218** MNA

(220) 2024.05.07

(300)

(730) **PT VINHOS QUINTA DA PEDRA ALTA, S.A.**

(511) 33 VINHO; VINHO TINTO; VINHOS; VINHO BRANCO; VINHOS ESPUMANTES; VINHOS GENEROSOS; VINHOS FORTIFICADOS; VINHOS DOCES; VINHOS ROSÉ; VINHOS TRANQUILOS; VINHOS ALCOÓLICOS; VINHO DE UVAS; VINHOS PARA COZINHAR; VINHOS ESPUMANTES BRANCOS; VINHOS ESPUMANTES TINTOS; VINHOS DE FRUTA; VINHOS DE MESA; VINHOS ESPUMANTES NATURAIS; VINHOS DE APERITIVO; VINHOS SEM GÁS; VINHOS DE SOBREMESA; COCKTAILS DE VINHO PREPARADOS; VINHO ESPUMANTE DE UVAS; BEBIDAS QUE CONTÊM VINHO [SPRITZERS]; APERITIVOS À BASE DE VINHO; BEBIDAS À BASE DE VINHO; VINHOS COM BAIXO TEOR DE ÁLCOOL; BEBIDAS À BASE DE VINHO, SUMO DE FRUTOS E ÁGUA GASEIFICADA.

(591)

(540)

PEDRA N° 3

(210) **725219** MNA

(220) 2024.05.07

(300)

(730) **PT VINHOS QUINTA DA PEDRA ALTA, S.A.**

(511) 33 VINHO; VINHOS; VINHO TINTO; VINHO BRANCO; VINHOS ESPUMANTES; VINHOS GENEROSOS; VINHOS FORTIFICADOS; VINHOS DOCES; VINHOS ROSÉ; VINHOS TRANQUILOS; VINHOS ALCOÓLICOS; VINHO DE UVAS; VINHOS PARA COZINHAR; VINHOS ESPUMANTES BRANCOS; VINHOS ESPUMANTES TINTOS; VINHOS DE FRUTA; VINHOS DE MESA; VINHOS ESPUMANTES NATURAIS; VINHOS DE APERITIVO; VINHOS DE SOBREMESA; COCKTAILS DE VINHO PREPARADOS; VINHO ESPUMANTE DE FRUTOS; VINHO ESPUMANTE DE UVAS; BEBIDAS QUE CONTÊM VINHO [SPRITZERS]; APERITIVOS À BASE DE VINHO; BEBIDAS À BASE DE VINHO; VINHOS COM BAIXO TEOR DE ÁLCOOL; BEBIDAS À BASE DE VINHO, SUMO DE FRUTOS E ÁGUA GASEIFICADA.

(591)

(540)

ALTA N° 10

(210) **725220** MNA

(220) 2024.05.07

(300)

(730) **PT VINHOS QUINTA DA PEDRA ALTA, S.A.**

(511) 33 VINHO; VINHOS; VINHO TINTO; VINHO BRANCO; VINHOS ESPUMANTES; VINHOS GENEROSOS; VINHOS FORTIFICADOS; VINHOS DOCES; VINHOS ROSÉ; VINHOS TRANQUILOS; VINHOS ALCOÓLICOS; VINHOS PARA COZINHAR; VINHOS ESPUMANTES BRANCOS; VINHOS ESPUMANTES TINTOS; VINHOS DE FRUTA; VINHOS DE MESA; VINHOS ESPUMANTES NATURAIS; VINHOS DE APERITIVO; VINHOS SEM GÁS; VINHOS DE SOBREMESA; COCKTAILS DE VINHO PREPARADOS; VINHO ESPUMANTE DE FRUTOS; VINHO ESPUMANTE DE UVAS; BEBIDAS QUE CONTÊM VINHO [SPRITZERS]; APERITIVOS À BASE DE VINHO; BEBIDAS À BASE DE VINHO; VINHOS COM BAIXO TEOR DE ÁLCOOL; BEBIDAS À BASE DE VINHO, SUMO DE FRUTOS E ÁGUA GASEIFICADA.

(591)

(540)

QUINTA DA PEDRA ALTA
ALTO

(210) **725221** MNA

(220) 2024.05.07

(300)

(730) **PT VINHOS QUINTA DA PEDRA ALTA, S.A.**

(511) 33 VINHO; VINHOS; VINHO TINTO; VINHO BRANCO; VINHOS ESPUMANTES; VINHOS GENEROSOS; VINHOS FORTIFICADOS; VINHOS DOCES; VINHOS ROSÉ; VINHOS TRANQUILOS; VINHOS ALCOÓLICOS; VINHO DE UVAS; VINHOS PARA COZINHAR; VINHOS ESPUMANTES BRANCOS; VINHOS ESPUMANTES TINTOS; VINHOS DE FRUTA; VINHOS DE MESA; VINHOS ESPUMANTES NATURAIS; VINHOS DE APERITIVO; VINHOS SEM GÁS; VINHOS DE SOBREMESA; COCKTAILS DE VINHO PREPARADOS; VINHO ESPUMANTE DE FRUTOS; VINHO ESPUMANTE DE UVAS; BEBIDAS QUE CONTÊM VINHO [SPRITZERS]; APERITIVOS À BASE DE VINHO; BEBIDAS À BASE DE VINHO; VINHOS COM BAIXO TEOR DE ÁLCOOL; BEBIDAS À BASE DE VINHO, SUMO DE FRUTOS E ÁGUA GASEIFICADA.

(591)

(540)

QUINTA DA PEDRA ALTA RIO

(210) **725222** MNA

(220) 2024.05.07

(300)

(730) **PT VINHOS QUINTA DA PEDRA ALTA, S.A.**

(511) 33 VINHO; VINHOS; VINHO TINTO; VINHO BRANCO; VINHOS ESPUMANTES; VINHOS GENEROSOS; VINHOS FORTIFICADOS; VINHOS DOCES; VINHOS ROSÉ; VINHOS TRANQUILOS; VINHOS ALCOÓLICOS; VINHO DE UVAS; VINHOS PARA COZINHAR; VINHOS ESPUMANTES BRANCOS; VINHOS ESPUMANTES TINTOS; VINHOS DE FRUTA; VINHOS DE MESA; VINHOS ESPUMANTES NATURAIS; VINHOS DE APERITIVO; VINHOS SEM GÁS; VINHOS DE SOBREMESA; VINHO ESPUMANTE DE FRUTOS; VINHO ESPUMANTE DE

UVAS; COCKTAILS DE VINHO PREPARADOS; BEBIDAS QUE CONTÊM VINHO [SPRITZERS]; APERITIVOS À BASE DE VINHO; BEBIDAS À BASE DE VINHO; VINHOS COM BAIXO TEOR DE ÁLCOOL; BEBIDAS À BASE DE VINHO, SUMO DE FRUTOS E ÁGUA GASEIFICADA.

(591)
(540)

QUINTA DA PEDRA ALTA MELHOR

(210) **725223** MNA
(220) 2024.05.07
(300)
(730) PT VINHOS QUINTA DA PEDRA ALTA, S.A.

(511) 33 VINHO; VINHOS; VINHO TINTO; VINHO BRANCO; VINHOS ESPUMANTES; VINHOS GENEROSOS; VINHOS FORTIFICADOS; VINHOS DOCES; VINHOS ROSÉ; VINHOS TRANQUILOS; VINHOS ALCOÓLICOS; VINHO DE UVAS; VINHOS PARA COZINHAR; VINHOS ESPUMANTES BRANCOS; VINHOS ESPUMANTES TINTOS; VINHOS DE FRUTA; VINHOS DE MESA; VINHOS ESPUMANTES NATURAIS; VINHOS DE APERITIVO; VINHOS SEM GÁS; VINHOS DE SOBREMESA; COCKTAILS DE VINHO PREPARADOS; VINHO ESPUMANTE DE FRUTOS; VINHO ESPUMANTE DE UVAS; BEBIDAS QUE CONTÊM VINHO [SPRITZERS]; APERITIVOS À BASE DE VINHO; BEBIDAS À BASE DE VINHO; VINHOS COM BAIXO TEOR DE ÁLCOOL; BEBIDAS À BASE DE VINHO, SUMO DE FRUTOS E ÁGUA GASEIFICADA.

(591)
(540)

QUINTA DA PEDRA ALTA CRUZ

(210) **725229** MNA
(220) 2024.05.13
(300)
(730) PT ALICIA MARIA BEY FREITAS

(511) 30 PASTEIS DE NATA; BOLOS.

(591)
(540)

**Os Segredos
de Belém**

Receitas de 200 anos

(531) 25.1.94 ; 27.5.10

(210) **725233** MNA
(220) 2024.05.14
(300)

(730) PT FERNAVE, FORMAÇÃO TÉCNICA, PSICOLOGIA APLICADA E CONSULTORIA EM TRANSPORTES E PORTOS, S.A.

(511) 35 PESSOAL (SELEÇÃO DE -) POR PROCESSOS PSICOTÉCNICOS; REALIZAÇÃO DE TESTES DE PERSONALIDADE PARA SELEÇÃO DE PESSOAL; REALIZAÇÃO DE TESTES PARA DETERMINAÇÃO DE COMPETÊNCIA PROFISSIONAL; REALIZAÇÃO DE TESTES PARA DETERMINAÇÃO DE COMPETÊNCIA DE TRABALHO; REALIZAÇÃO DE TESTES PSICOTÉCNICOS PARA A SELEÇÃO DE PESSOAL; REALIZAÇÃO DE TESTES PSICOLÓGICOS PARA A SELEÇÃO DE PESSOAL; SELEÇÃO DE PESSOAL ATRAVÉS DE TESTES PSICOTÉCNICOS; SELEÇÃO DE PESSOAL POR MEIO DE TESTES PSICOTÉCNICOS.

41 AÇÕES DE FORMAÇÃO; CONSULTORIA EM FORMAÇÃO; CONSULTORIA EM MATÉRIA DE FORMAÇÃO E APERFEIÇOAMENTO PROFISSIONAL; CURSOS DE FORMAÇÃO; FORMAÇÃO; FORMAÇÃO CONTÍNUA; FORMAÇÃO PROFISSIONAL; PRESTAÇÃO DE CURSOS DE FORMAÇÃO; PRESTAÇÃO DE CURSOS DE FORMAÇÃO PROFISSIONAL; PRESTAÇÃO DE SERVIÇOS DE FORMAÇÃO; SERVIÇOS DE CONSULTORIA RELACIONADOS COM A EDUCAÇÃO E FORMAÇÃO EM MATÉRIA DE GESTÃO E DE PESSOAL; SERVIÇOS DE CONSULTORIA RELACIONADOS COM FORMAÇÃO; SERVIÇOS DE CONSULTORIA EM MATÉRIA DE EDUCAÇÃO E FORMAÇÃO; SERVIÇOS DE FORMAÇÃO DE PESSOAL.

(591)
(540)

fernave

Conhecimento, Transportes e Logística

(531) 27.5.10

(210) **725235** MNA
(220) 2024.05.14
(300)

(730) PT DIETIMPORT, S.A.

(511) 35 PUBLICIDADE; GESTÃO COMERCIAL DE LOJAS; GESTÃO COMERCIAL DE LOJAS DE VENDA A RETALHO E POR GROSSO; ADMINISTRAÇÃO DE NEGÓCIOS COMERCIAIS; ORGANIZAÇÃO DE TRANSAÇÕES COMERCIAIS PARA OUTROS ATRAVÉS DE LOJAS ONLINE; DISPONIBILIZAÇÃO DE UM ESPAÇO DE MERCADO ONLINE PARA COMPRADORES E VENDEDORES DE PRODUTOS E SERVIÇOS; PUBLICIDADE ONLINE POR VIA DE REDES DE COMUNICAÇÕES INFORMÁTICAS; DIVULGAÇÃO DE ANÚNCIOS ATRAVÉS DA INTERNET; SERVIÇOS DE VENDA A RETALHO E A GROSSO DE ALIMENTOS E BEBIDAS; SERVIÇOS DE VENDA A RETALHO E A GROSSO DE ARTIGOS DE USO PESSOAL; SERVIÇOS DE VENDA A RETALHO E A GROSSO DE COSMÉTICOS, PRODUTOS DE TOILETTE, DENTÍFRICOS, SABONETES E DETERGENTES; SERVIÇOS DE VENDA A RETALHO OU A GROSSO DE ALIMENTOS E BEBIDAS;

SERVIÇOS DE VENDA A RETALHO OU A GROSSO DE ARROZ E CEREAIS; SERVIÇOS DE VENDA A RETALHO OU A GROSSO DE CHÁ, CAFÉ E CACAU; SERVIÇOS DE VENDA A RETALHO OU A GROSSO DE FRUTA E LEGUMES; SERVIÇOS DE VENDA A RETALHO OU A GROSSO DE PASTELARIA, PÃO E BRIOCHES; SERVIÇOS DE VENDA A RETALHO OU A GROSSO DE PREPARAÇÕES FARMACÊUTICAS, VETERINÁRIAS E SANITÁRIAS, BEM COMO SUPLEMENTOS MÉDICOS; SERVIÇOS DE VENDA A RETALHO OU A GROSSO DE PRODUTOS FARMACÊUTICOS, VETERINÁRIOS E HIGIÊNICOS E MEDICAMENTOS.

43 SERVIÇOS DE RESTAURAÇÃO [ALIMENTAÇÃO E BEBIDAS].

(591) VERDE ESCURO

(540)

Celeiro
NATURALMENTE, O PRIMEIRO

(531) 2.9.1 ; 27.5.4 ; 27.5.9 ; 27.5.25 ; 27.99.15 ; 29.1.3

(210) **725240** MNA

(220) 2024.05.13

(300)

(730) **PT AMARYLLIS STORE, UNIPESSOAL LDA**

(511) 25 ENXOVAIS PARA BEBÉ.

42 DESIGN DE ILUSTRAÇÕES GRÁFICAS.

(591) #fef7ec; #f3ede1; #403e41; #F3A883

(540)



(531) 3.7.24

(210) **725242** MNA

(220) 2024.05.13

(300)

(730) **PT J. OLIVEIRA & PIMENTA, LDA.**

(511) 30 BOLOS.

(591)

(540)



(531) 26.3.1 ; 26.3.18

(210) **725244** MNA

(220) 2024.05.13

(300)

(730) **PT ANTÓNIO PEDRO RIBEIRO DE AGUIAR AMADO GOMES**

(511) 35 ORGANIZAÇÃO DE EVENTOS, EXPOSIÇÕES, FEIRAS E ESPETÁCULOS PARA FINS COMERCIAIS, PROMOCIONAIS E PUBLICITÁRIOS; ASSISTÊNCIA E CONSULTORIA EM ORGANIZAÇÃO E GESTÃO DE NEGÓCIOS COMERCIAIS; CONSULTORIA EM MATÉRIA DE GESTÃO DE NEGÓCIOS E ORGANIZAÇÃO DE EMPRESAS; CONSULTADORIA EM MATÉRIA DE GESTÃO CORPORATIVA.

41 SERVIÇOS DE EDUCAÇÃO, ENTRETENIMENTO E DESPORTO; DISPONIBILIZAÇÃO DE ÁREAS RECREATIVAS; EDUCAÇÃO E FORMAÇÃO; EXPOSIÇÃO E ADESTRAMENTO DE ANIMAIS; ORGANIZAÇÃO DE ATIVIDADES RECREATIVAS; ORGANIZAÇÃO DE CONGRESSOS E CONFERÊNCIAS COM FINS CULTURAIS E EDUCATIVOS; ORIENTAÇÃO DE VISITAS GUIADAS; COACHING [FORMAÇÃO]; SERVIÇO DE EDUCAÇÃO NO ÂMBITO DO COACHING; ACOMPANHAMENTO (COACHING) EM MATÉRIA DE ECONOMIA E GESTÃO; SERVIÇOS DE EDUCAÇÃO E FORMAÇÃO RELACIONADOS COM CUIDADOS DE SAÚDE; ORGANIZAÇÃO DE EVENTOS DE ENTRETENIMENTO E CULTURAIS; ORGANIZAÇÃO E REALIZAÇÃO DE FEIRAS COM FINS CULTURAIS OU EDUCATIVOS.

42 INVESTIGAÇÃO NO DOMÍNIO DA PSICOLOGIA; SERVIÇOS DE CONSULTADORIA AMBIENTAL; SERVIÇOS DE ASSESSORIA RELACIONADOS COM QUESTÕES DE PROTEÇÃO AMBIENTAL; INVESTIGAÇÃO CIENTÍFICA NO DOMÍNIO DA PROTEÇÃO AMBIENTAL; SERVIÇOS DE CIÊNCIAS DA TERRA; SERVIÇOS DE ASSESSORIA RELACIONADOS COM CIÊNCIAS; CONSULTORIA TÉCNICA NO CAMPO DA CIÊNCIA AMBIENTAL.

44 ACONSELHAMENTO EM SAÚDE PÚBLICA; CONSULTADORIA PROFISSIONAL RELACIONADA COM SERVIÇOS DE CUIDADOS DE SAÚDE; SERVIÇOS DE CUIDADOS DE SAÚDE PARA O TRATAMENTO DA DOENÇA DE ALZHEIMER; CONSULTORIA PSICOLÓGICA; SERVIÇOS DE PSICOLOGIA DO TRABALHO; SERVIÇOS DE PSICOLOGIA INDIVIDUAL E DE GRUPO; CONSULTORIA EM PSICOLOGIA INTEGRAL; TERAPIA DE ARTE; ARTE-TERAPIA; TERAPIA OCUPACIONAL; TERAPIA ASSISTIDA POR ANIMAIS.

(591)
(540)

(531) 1.15.11 ; 5.1.5 ; 5.1.16

(210) **725245** MNA

(220) 2024.05.13

(300)

(730) **PT SAMUEL ALEXANDRE FLORES PESCA**

(511) 16 SACOS DE PLÁSTICO PARA DEJETOS DE ANIMAIS DE ESTIMAÇÃO; SACOS EM PLÁSTICO PARA REMOÇÃO DE DEJETOS DE ANIMAIS DE ESTIMAÇÃO.

35 SERVIÇOS DE VENDA A RETALHO RELACIONADOS COM PRODUTOS PARA ANIMAIS DE ESTIMAÇÃO.

(591) PRETO; CASTANHO

(540)



(531) 3.6.25 ; 29.1.7

(210) **725246** MNA

(220) 2024.05.13

(300)

(730) **PT BRAVEWONDER, MÁQUINAS AGRÍCOLAS, LDA**

(511) 35 SERVIÇOS DE VENDA A RETALHO OU GROSSO RELACIONADOS COM MÁQUINAS E EQUIPAMENTOS AGRÍCOLAS; SERVIÇOS DE VENDA A RETALHO OU GROSSO RELACIONADOS COM PEÇAS E ACESSÓRIOS PARA MÁQUINAS E EQUIPAMENTOS AGRÍCOLAS.

(591)

(540)



(531) 14.7.7 ; 18.1.5

(210) **725247** MNA

(220) 2024.05.13

(300)

(730) **PT NUTRIR MENTES, LDA**

(511) 41 SERVIÇOS DESPORTIVOS E DE FITNESS; PRESTAÇÃO DE SERVIÇOS DE EDUCAÇÃO RELACIONADOS COM O FITNESS; COACHING [FORMAÇÃO]; SERVIÇOS DE PERSONAL TRAINER [TREINO FÍSICO]; PUBLICAÇÃO MULTIMÉDIA DE PUBLICAÇÕES ELETRÓNICAS; REALIZAÇÃO DE CURSOS DE FORMAÇÃO RELACIONADOS COM NUTRIÇÃO EM LINHA.

44 ACONSELHAMENTO SOBRE NUTRIÇÃO; CONSELHOS EM QUESTÕES DE NUTRIÇÃO; ORIENTAÇÃO EM MATÉRIA DE NUTRIÇÃO; CONSULTADORIA PROFISSIONAL RELATIVA A NUTRIÇÃO; MASSAGENS.

(591) #C39D42

(540)



(531) 27.5.1 ; 29.1.97

(210) **725248** MNA

(220) 2024.05.13

(300)

(730) **PT LUÍS MIGUEL MARTINHO DELGADO**

(511) 12 VEÍCULOS E MEIOS DE TRANSPORTE.

14 CHAVEIROS (BERLOQUES OU PORTA-CHAVES).

24 TECIDOS.

(591) PRETO; BRANCO; CINZENTO

(540)



(531) 2.1.29 ; 3.7.17 ; 8.7.1 ; 11.3.3 ; 14.1.14 ; 15.7.1 ; 18.1.21

(210) **725250** MNA

(220) 2024.05.13

(300)

(730) **PT IH-IMOBILIENHOUSE, LDA**

(511) 36 AGÊNCIA IMOBILIÁRIA; SERVIÇOS IMOBILIÁRIOS; SERVIÇOS DE GESTÃO IMOBILIÁRIA; SERVIÇOS DE AGÊNCIA IMOBILIÁRIA PARA A VENDA E ARRENDAMENTO DE EDIFÍCIOS; SERVIÇOS DE

AGÊNCIAS IMOBILIÁRIAS RELATIVOS À COMPRA E VENDA DE IMÓVEIS; CONSULTADORIA IMOBILIÁRIA; GESTÃO IMOBILIÁRIA; MEDIAÇÃO IMOBILIÁRIA; AVALIAÇÕES IMOBILIÁRIAS; CONSULTAS IMOBILIÁRIAS.

(591)
(540)



(531) 7.3.11

(210) **725254** MNA
(220) 2024.05.13
(300)
(730) **PT F. GUEDES - INDÚSTRIA DE MOBILIÁRIO LDA**

(511) 20 MOBILIÁRIO; MÓBILES [OBJETOS DE DECORAÇÃO]; PEÇAS DE MOBILIÁRIO; MOBILIÁRIO PARA SALAS DE ESTAR; MOBILIÁRIO PARA SALAS DE JANTAR; MOBILIÁRIO PARA COZINHAS; MOBILIÁRIO PARA QUARTOS; MOBILIÁRIO PARA HALL DE ENTRADA; MÓVEIS DE CASA DE BANHO; MOBILIÁRIO DE ESCRITÓRIO.

(591)
(540)



(531) 27.5.11

(210) **725251** MNA
(220) 2024.05.13
(300)
(730) **PT LÚCIA ASCENSÃO NICOLAU**
(511) 30 PRODUTOS DE PADARIA; PRODUTOS DE PASTELARIA; PRODUTOS DE CONFEITARIA.

(591)
(540)



(531) 5.5.20 ; 5.5.21 ; 5.7.2 ; 8.1.7

(210) **725255** MNA
(220) 2024.05.13
(300)
(730) **PT AGROSAFETY LDA**

(511) 42 AVALIAÇÃO (ENSAIOS) DA SEGURANÇA DE PRODUTOS; CONTROLO DA QUALIDADE E ENSAIOS; INVESTIGAÇÃO BIOTECNOLÓGICA RELACIONADA COM A AGRICULTURA; TESTES NA AGRICULTURA; INVESTIGAÇÃO E ANÁLISE BIOLÓGICAS; SERVIÇOS DE LABORATÓRIOS BIOLÓGICOS; SERVIÇOS PARA AVALIAR A EFICÁCIA DE QUÍMICOS AGRÍCOLAS; AVALIAÇÃO DE INFORMAÇÃO TOXICOLÓGICA EM RELAÇÃO A RISCOS; AVALIAÇÃO DE INFORMAÇÃO TOXICOLÓGICA EM RELAÇÃO A PERIGOS (RISCOS, AMEAÇAS); CONSULTADORIA EM PROTEÇÃO DO MEIO AMBIENTE; ESTUDOS TÉCNICOS; PERITAGENS TÉCNICAS; CALIBRAÇÃO DE MÁQUINAS; SERVIÇOS DE RECOLHA DE DADOS RELACIONADOS COM QUALIDADE DO AR; AUDITORIAS DE QUALIDADE.

(591)
(540)



(531) 26.3.4

(210) **725253** MNA
(220) 2024.05.13
(300)
(730) **MX RODOLFO ESCALANTE TERRAZAS**

(511) 41 ORGANIZAÇÃO E REALIZAÇÃO DE SEMINÁRIOS E WORKSHOPS [FORMAÇÃO].

(591) BRANCO; CASTANHO; DOURADO
(540)



(531) 26.1.26 ; 29.1.7 ; 29.1.97

(210) **725257** MNA
(220) 2024.05.13
(300)
(730) **PT CASA DO CRESPO - FÁBRICA DE DOÇARIA, LDA**

(511) 30 PRODUTOS DE PASTELARIA; BOLOS; TARTES; BOLOS SEMIFRIOS; SOBREMESAS PREPARADAS (PASTELARIA).

(591)

(540)

casa do
CRESPO
Est. 1992

(531) 27.5.1

(210) **725262**

MNA

(220) 2024.05.13

(300)

(730) **PT AGOSTINHO MACHADO FERREIRA**

(511) 09 DISPOSITIVOS DE TECNOLOGIA DA INFORMAÇÃO E AUDIOVISUAL, MULTIMÉDIA E DE FOTOGRAFIA.

(591) PRETO ; VERMELHO ; AMARELO; DOURADO ; BRANCO

(540)



(210) **725258**

MNA

(220) 2024.05.13

(300)

(730) **PT DIGITAL BUZZ EXPERIENCE, UNIPessoal LDA**

(511) 41 ENSINO [FORMAÇÃO].

(591)

(540)

ECOMMERCE PARA TODOS

(531) 4.5.5 ; 24.1.13

(210) **725259**

MNA

(220) 2024.05.13

(300)

(730) **PT DIOGO NUNO TREJEIRA LOURENÇO**

PT MIGUEL CLÍMACO DE MELÍCIAS

DUARTE CUNHA

PT GUILHERME CLÍMACO DE MELÍCIAS

DUARTE CUNHA

PT JOÃO FRANCISCO FERREIRA LOPES

(511) 25 VESTUÁRIO; PARTES DE VESTUÁRIO, CALÇADO E CHAPELARIA.

(591)

(540)



(531) 27.99.11

(210) **725263**

MNA

(220) 2024.05.14

(300)

(730) **PT TAPETE VOADOR - GESTÃO**

IMOBILIÁRIA, UNIPessoal LDA

(511) 41 SERVIÇOS DE EDUCAÇÃO, ENTRETENIMENTO E DESPORTO.

(591)

(540)

ESCOLA NAU

(210) **725264**

MNA

(220) 2024.05.14

(300)

(730) **PT WIIMER - SERVIÇOS DE ANALÍTICA**

AVANÇADA, UNIP., LDA

(511) 09 SOFTWARE EMPRESARIAL.

(591) azul; preto

(540)



(531) 9.7.25 ; 27.5.7 ; 27.5.10 ; 29.1.4

(210) **725265** MNA
 (220) 2024.05.14
 (300)

(730) **PT ÂNCORA BENÉFICA UNIPESSOAL LDA**
 (511) 39 FRETAMENTO DE EMBARCAÇÕES; ORGANIZAÇÃO DE SERVIÇOS DE TRANSPORTE; PILOTAGEM DE NAVIOS; SERVIÇOS DE TRANSPORTE FLUVIAL; SERVIÇOS DE TRANSPORTE POR BARCO; TRANSPORTE DE PASSAGEIROS; TRANSPORTE FLUVIAL POR BARCO; TRANSPORTE POR ÁGUA; ACOMPANHAMENTO DE VIAJANTES; CRUZEIROS DE BARCO; COORDENAÇÃO DA ORGANIZAÇÃO DE VIAGENS PARA INDIVÍDUOS E GRUPOS; DISPONIBILIZAÇÃO DE BARCOS PARA REALIZAR CRUZEIROS; FORNECIMENTO DE SERVIÇOS DE EXCURSÕES.

(591)
 (540)

PORTO DOURO CRUISES

(210) **725267** MNA
 (220) 2024.05.14
 (300)

(730) **PT FEURING LISSABON HOTELBETRIEBS-GMBH & CO. KG - SUCURSAL EM PORTUGAL**

(511) 43 SERVIÇOS DE HOTÉIS; FORNECIMENTO DE ALOJAMENTO EM HOTÉIS; SERVIÇOS DE ALOJAMENTO EM HOTÉIS.

(591) RGB 7 88 89
 (540)



(531) 27.5.10 ; 29.1.3

(210) **725266** MNA
 (220) 2024.05.14
 (300)

(730) **PT WLF - MOVIDOS A PAIXÃO, LDA**
 (511) 41 SERVIÇOS DE GINÁSIOS; SERVIÇOS DE GINÁSIOS RELACIONADOS COM CULTURISMO; SERVIÇOS DE CLUBES DE SAÚDE E GINÁSIOS; SERVIÇOS DE PERSONAL TRAINER [TREINO FÍSICO]; ATIVIDADES DESPORTIVAS; ATIVIDADES DESPORTIVAS E RECREATIVAS; ATIVIDADES DESPORTIVAS E CULTURAIS; INSTRUÇÃO EM ATIVIDADES DESPORTIVAS; ORGANIZAÇÃO DE ATIVIDADES DESPORTIVAS; DIVERTIMENTO, ATIVIDADES DESPORTIVAS E CULTURAIS; ORGANIZAÇÃO DE ATIVIDADES DESPORTIVAS E DE COMPETIÇÕES DESPORTIVAS; SERVIÇOS DE TREINO PARA ATIVIDADES DESPORTIVAS; ORGANIZAÇÃO DE ATIVIDADES E COMPETIÇÕES DESPORTIVAS; FORNECIMENTO DE INFORMAÇÕES SOBRE ATIVIDADES DESPORTIVAS; CURSOS DE INSTRUÇÃO RELACIONADOS COM ATIVIDADES DESPORTIVAS; FORNECIMENTO DE INSTALAÇÕES PARA ATIVIDADES DESPORTIVAS DE RECREAÇÃO; ORGANIZAÇÃO DE ATIVIDADES DESPORTIVAS PARA COLÓNIAS DE FÉRIAS; INSTRUÇÃO EM PILATES.

44 SERVIÇOS DE REIKI; PILATES TERAPÊUTICO; REABILITAÇÃO FÍSICA; OSTEOPATIA; CUIDADOS DE SAÚDE RELACIONADOS COM OSTEOPATIA; MASSAGENS; MASSAGENS E MASSAGENS TERAPÊUTICAS SHIATSU; SERVIÇOS DE MASSAGENS; MASSAGENS DE SHIATSU; MASSAGENS RELATIVAS A DESPORTO; SERVIÇOS DE MASSAGENS TERAPÊUTICAS.

(591)
 (540)

HARMONY PHYSICAL AND MENTAL CARE

(210) **725269** MNA
 (220) 2024.05.14
 (300)

(730) **PT MATEUS GAMBOA - SOCIEDADE AGRICOLA, LDA**

(511) 29 AZEITE.
 33 VINHOS.

(591)
 (540)



(531) 26.1.3 ; 26.1.18 ; 26.11.13 ; 27.5.22

(210) **725270** MNA
 (220) 2024.05.14
 (300)

(730) **PT ANABELA ANJOS - COMÉRCIO DE COMBUSTÍVEIS, LDA**

(511) 35 ANÁLISE DE NEGÓCIOS COMERCIAIS; INFORMAÇÕES SOBRE NEGÓCIOS COMERCIAIS; SUPERVISÃO DE NEGÓCIOS COMERCIAIS; ADMINISTRAÇÃO DE NEGÓCIOS COMERCIAIS; GESTÃO DOS NEGÓCIOS COMERCIAIS; INFORMAÇÕES E CONSELHOS COMERCIAIS PARA CONSUMIDORES (LOJA DE ACONSELHAMENTO AO CONSUMIDOR); FORNECIMENTO DE

INFORMAÇÕES COMERCIAIS A CONSUMIDORES;
SERVIÇOS DE INFORMAÇÃO SOBRE O MERCADO
CONSUMIDOR.

(591)
(540)

BRIGASVERDE

(210) **725271** MNA
(220) 2024.05.14
(300)
(730) **PT ANDREIA CRISTINA ESCOBAR**
(511) 25 VESTUÁRIO; CALÇADO.
(591) AZUL; PRETO; BRANCO
(540)



(531) 26.1.3 ; 26.1.20 ; 27.5.7 ; 27.5.13 ; 27.5.25 ; 27.99.1

(210) **725274** MNA
(220) 2024.05.14
(300)
(730) **PT SOFIA DE FÁTIMA ALMEIDA MACIEL**
(511) 44 CUIDADOS DE SAÚDE RELACIONADOS COM OSTEOPATIA; CUIDADOS DE SAÚDE RELACIONADOS COM NATUROPATIA; CUIDADOS DE SAÚDE RELACIONADOS COM ACUPUNCTURA; CUIDADOS DE SAÚDE RELACIONADOS COM HOMEOPATIA; CUIDADOS DE SAÚDE RELACIONADOS COM MASSAGENS TERAPÊUTICAS; DISPONIBILIZAÇÃO DE INFORMAÇÃO SOBRE SUPLEMENTOS DIETÉTICOS E NUTRIÇÃO; FORNECIMENTO DE SERVIÇOS DE PROGRAMAS DE PERDA DE PESO; FORNECIMENTO DE SERVIÇOS DE DESABITUAÇÃO DO TABACO; FORNECIMENTO DE SERVIÇOS DE CUIDADOS DE SAÚDE; FISIOTERAPIA; ERVANÁRIA; DISTRIBUIÇÃO DE SUPLEMENTOS DIETÉTICOS; MASSAGENS; MASSAGENS RELATIVAS A DESPORTO; MASSAGISTAS; PLANEAMENTO E SUPERVISÃO DE DIETAS; PLANEAMENTO DE PROGRAMAS PARA REDUÇÃO DE PESO; PILATES TERAPÊUTICO; OSTEOPATIA; ORIENTAÇÃO DIETÉTICA; PLANEAMENTO E SUPERVISÃO DE DIETA PARA REDUÇÃO DE PESO; PREPARAÇÃO DE RELATÓRIOS RELACIONADOS COM QUESTÕES DE CUIDADOS DE SAÚDE; PRESTAÇÃO DE SERVIÇOS DE SAÚDE; REFLEXOLOGIA; SERVIÇOS CLÍNICOS

HOMEOPÁTICOS; SERVIÇOS CLÍNICOS MÉDICOS E SANITÁRIOS; SERVIÇOS DE ACONSELHAMENTO EM PERDA DE PESO; SERVIÇOS DE ACONSELHAMENTO EM CONTROLO DE PESO; SERVIÇOS DE ACUPRESSÃO; SERVIÇOS DE CUIDADOS TEMPORÁRIOS SOB A FORMA DE ENFERMAGEM; SERVIÇOS DE DRENAGEM LINFÁTICA; SERVIÇOS DE CUIDADOS TEMPORÁRIOS SOB A FORMA DE ENFERMAGEM AO DOMICÍLIO; SERVIÇOS DE ENFERMAGEM AO DOMICÍLIO; SERVIÇOS DE FISIOTERAPIA; SERVIÇOS DE MASSAGENS; SERVIÇOS DE MEDITAÇÃO; SERVIÇOS DE NUTRICIONISTA; SERVIÇOS DE SAÚDE MENTAL; SERVIÇOS DE REFLEXOLOGIA; SERVIÇOS DE REIKI; SERVIÇOS DE TERAPIA; SERVIÇOS DE RASTREIO DE PROBLEMAS DE APRENDIZAGEM; SERVIÇOS DE RASTREIO DE DEFICIÊNCIA DE APRENDIZAGEM; SERVIÇOS DE TERAPIA DA FALA; SERVIÇOS DE TERAPIA DA VOZ E DA FALA; SERVIÇOS MÉDICOS; SERVIÇOS PRESTADOS POR NUTRICIONISTAS; TERAPIA DA FALA; TRATAMENTOS TERAPÊUTICOS PARA O ROSTO; TRATAMENTOS TERAPÊUTICOS PARA O CORPO.

(591) PANTONE 320C
(540)



(531) 2.9.4 ; 27.5.9 ; 27.5.25 ; 29.1.3

(210) **725279** MNA
(220) 2024.05.14
(300)
(730) **PT RAISSA**
(511) 43 SERVIÇOS DE ALOJAMENTO EM COMPLEXOS HOTELEIROS; SERVIÇOS HOTELEIROS DE COMPLEXOS TURÍSTICOS; SERVIÇOS HOTELEIROS.
(591)
(540)

360° THREE-SIXTY HOTEL

(210) **725280** MNA
(220) 2024.05.14
(300)
(730) **PT RICARDO JORGE PINHEIRO LOPES DE MATOS**
(511) 37 INSTALAÇÃO, MANUTENÇÃO E REPARAÇÃO DE SISTEMAS AVAC (AQUECIMENTO, VENTILAÇÃO E AR CONDICIONADO).
(591)
(540)



(531) 1.15.17 ; 27.5.2 ; 27.5.17 ; 27.5.25 ; 27.99.13



(210) **725283** MNA
(220) 2024.05.14
(300)
(730) **PT JOSEVANIA FARIAS PEREIRA**

(511) 37 CONSTRUÇÃO; TRABALHOS DE PINTURA; ISOLAMENTOS (CONSTRUÇÃO); INSTALAÇÃO DE PAVIMENTOS FALSOS; RENOVACÃO DE EDIFÍCIOS; REMODELAÇÃO DE EDIFÍCIOS; IMPERMEABILIZAÇÃO DE EDIFÍCIOS.

(591)
(540)



Detalhes d'outrora

(531) 27.5.17 ; 27.5.25 ; 27.99.4

(210) **725294** MNA
(220) 2024.05.14
(300)
(730) **PT FERRAZPHARMA, LDA**

(511) 05 MEDICAMENTOS, PRODUTOS FARMACÊUTICOS E PARAFARMACÊUTICOS; ESPECIALIDADES FARMACÊUTICAS DE VENDA LIVRE; ALIMENTOS DIETÉTICOS PARA USO MEDICINAL; PREPARAÇÕES DE COMPLEMENTOS NUTRICIONAIS À BASE DE OLIGO-ELEMENTOS; SUPLEMENTOS ALIMENTARES; CHÁS E INFUSÕES MEDICINAIS; DESINFECTANTES; BIOCIDAS; PRODUTOS VETERINÁRIOS NOMEADAMENTE SUPLEMENTOS ALIMENTARES E MEDICAMENTOS.

35 SERVIÇOS DE VENDA POR GROSSO E RETALHO DE PRODUTOS VETERINÁRIOS E PRODUTOS FARMACÊUTICOS.

(591)
(540)

(531) 3.1.6 ; 3.1.8 ; 3.1.16 ; 3.1.24 ; 27.5.9 ; 27.5.25

(210) **725298** MNA
(220) 2024.05.14
(300)

(730) **PT ZODIACO GULOSO, LDA**

(511) 30 GELADOS, IOGURTES GELADOS E SORVETES; CAFÉ, CHÁS E CACAU E SUBSTITUTOS DOS MESMOS; APERITIVOS À BASE DE CONFEITARIAS; CREMES DE LEITE E OVOS [SOBREMESAS DE FORNO]; CREMES DE OVOS; CROISSANTS; DOCE GELADO; DOCES GELADOS; PÃES COM CHOCOLATE; PANQUECAS; PANQUECAS [CREPES]; PRODUTOS DE CONFEITARIA; PRODUTOS DE PADARIA; ROLOS DE CANELA; TIRAMISU; PÃO; PASTELARIA FOLHADA; PASTELARIA DE MASSA FOLHADA [VIENNOISERIES]; CAFÉ; CAFÉ GELADO.

(591)
(540)

ASHTINI

(210) **725299** MNA
(220) 2024.05.14
(300)
(730) **PT CERÂMICA DE PEGÕES - J. G. SILVA S.A.**

(511) 19 TIJOLOS; MATERIAIS DE CONSTRUÇÃO NÃO METÁLICOS.

(591)
(540)

PROBRICK

(531) 27.5.25

(210) **725302** MNA
(220) 2024.05.14
(300)
(730) **PT SEMEAR VALORES CRL**

- (511) 09 SOFTWARE EDUCATIVO PARA CRIANÇAS; SOFTWARE DE JOGOS; SOFTWARE RESPEITANTE À EDUCAÇÃO DE CRIANÇAS.
 16 LIVROS DE ATIVIDADES PARA CRIANÇAS; LIVROS DE HISTÓRIAS PARA CRIANÇAS; LIVROS PARA CRIANÇAS.
 28 JOGOS ELETRÔNICOS PARA O ENSINO DE CRIANÇAS; BRINQUEDOS PARA CRIANÇAS; JOGOS ELETRÔNICOS.

(591)
(540)

YUKI

TOMATE (- MOLHO), TODOS OS PRODUTOS PARA MOLHO KEBAB E CONDIMENTOS.

(591) VERMELHO; AMARELO; BRANCO
(540)



(210) **725309** MNA
(220) 2024.05.14
(300)

(730) PT JOSÉ MIGUEL CARNEIRO DE MELLO

- (511) 39 ORGANIZAÇÃO E REALIZAÇÃO DE EXCURSÕES; SERVIÇOS DE SIGHTSEEING E EXCURSÕES.
 41 ORGANIZAÇÃO DE EVENTOS COM FINS CULTURAIS, RECREATIVOS E DESPORTIVOS; ORGANIZAÇÃO DE PASSEIOS PARA DIVERTIMENTO.

(591)
(540)



(531) 6.1.4 ; 27.5.25

(531) 24.9.7

(210) **725325** MNA
(220) 2024.05.13
(300)

(730) PT DIAMANTINO FRANCISCO RIBEIRO MENDES

- (511) 11 INSTALAÇÕES DOMÉSTICAS DE AR CONDICIONADO.
 37 REPARAÇÃO OU MANUTENÇÃO DE APARELHOS ELETRODOMÉSTICOS.

(591)
(540)

(210) **725317** MNA
(220) 2024.05.14
(300)

(730) ES NOOR AHMAD SHAH GHULAM

- (511) 29 REFEIÇÕES PREPARADAS CONSTITUÍDAS PRINCIPALMENTE POR KEBAB; ESPETADAS; PRODUTOS DE CARNE CONGELADOS; PRATOS DE CARNE PRÉ-COZINHADOS; PRATOS DE CARNE COZINHADA; REFEIÇÕES PRÉ-COZINHADAS CONSTITUÍDAS TOTAL OU SUBSTANCIALMENTE POR CARNE; SALSICHAS DE CARNE; CARNES; CARNE FRESCA; CARNES EMBALADAS, TODOS OS PRODUTOS KEBAB; CARNE PICADA; ASPIC (GELATINA).
 30 MOLHOS DE CARNE [MOLHOS]; MOLHOS DE CARNE; PREPARADO PARA FAZER MOLHOS DE CARNE; APERITIVOS CONTENDO CARNE; AROMAS FEITOS DE CARNE; PRODUTOS DE CONFEITARIA; PREPARADO PARA ASSAR; PÃO; PÃO SÍRIO; MISTURAS PARA PREPARAÇÃO DE PÃO; TEMPEROS ALIMENTARES [MOLHOS]; ALIMENTOS PREPARADOS SOB A FORMA DE MOLHOS; CONDIMENTOS ALIMENTARES CONSTITUÍDOS PRINCIPALMENTE POR KETCHUP E MOLHO; MOLHO [COMESTÍVEL]; MOLHO DE KETCHUP; MOLHOS PICANTES; MOLHOS SALGADOS; MOLHOS UTILIZADOS COMO CONDIMENTOS; MOLHOS DE CARIL; MAIONESE;

(531) 7.1.24 ; 27.5.11



(210) **725328** MNA
(220) 2024.05.13
(300)

(730) PT MOBILE WORLD - COMUNICAÇÕES, S.A.

- (511) 35 SERVIÇOS DE VENDA A RETALHO DE EQUIPAMENTOS ELETRÔNICOS PARA USO DOMÉSTICO; SERVIÇOS DE VENDA A RETALHO RELACIONADOS COM VEÍCULOS ELÉTRICOS; SERVIÇOS RETALHISTAS RELACIONADOS COM EQUIPAMENTO AUDIOVISUAL; SERVIÇOS RETALHISTAS RELACIONADOS COM DISPOSITIVOS DE NAVEGAÇÃO.

(591) PRETO; VERMELHO

(540)



(531) 19.13.21 ; 29.1.1

(210) **725331** MNA
 (220) 2024.05.13
 (300)
 (730) **PT DOÇURA DA NATUREZA, UNIPessoal LDA.**
 (511) 33 BEBIDAS ALCOÓLICAS (EXCLUINDO CERVEJA).
 (591)
 (540)



(531) 5.7.11 ; 5.7.13

(210) **725332** MNA
 (220) 2024.05.13
 (300)
 (730) **PT MARTA REBELO MIGUÉNS CANCELA**
 (511) 35 SERVIÇOS ADMINISTRATIVOS PARA RECOMENDAÇÕES MÉDICAS; FORNECIMENTO DE RECOMENDAÇÕES SOBRE PRODUTOS A CONSUMIDORES PARA FINS COMERCIAIS; SERVIÇOS DE PUBLICIDADE, DE MARKETING E DE PROMOÇÃO; FORNECIMENTO DE RECOMENDAÇÕES RELATIVAS A PRODUTOS DE CONSUMO; SERVIÇOS DE PUBLICIDADE DIGITAL; PUBLICIDADE ONLINE NUMA REDE INFORMÁTICA; SERVIÇOS DE PUBLICIDADE E MARKETING; PUBLICIDADE, INCLUINDO PUBLICIDADE ONLINE EM REDES INFORMÁTICAS; PROMOÇÃO, PUBLICIDADE E MARKETING DE PÁGINAS ONLINE; PUBLICIDADE ONLINE POR VIA DE REDES DE COMUNICAÇÕES INFORMÁTICAS; PUBLICIDADE POR TRANSMISSÃO DE ANÚNCIOS ONLINE PARA TERCEIROS ATRAVÉS DE REDES DE COMUNICAÇÕES ELETRÓNICAS.
 44 FORNECIMENTO DE INFORMAÇÃO SOBRE SAÚDE; FORNECIMENTO DE INFORMAÇÕES MÉDICAS NO SETOR DOS CUIDADOS DE SAÚDE;

FORNECIMENTO DE INFORMAÇÃO NUTRICIONAL SOBRE ALIMENTOS.

(591) #E90F77; #A5C8AC; #7E9A85

(540)



(531) 2.9.1 ; 26.4.14

(210) **725333** MNA
 (220) 2024.05.13
 (300)
 (730) **PT JOANA RIBEIRO GODINHO ALVES MARTINS**
 (511) 03 COSMÉTICOS; PERFUMARIA E FRAGRÂNCIAS.
 25 VESTUÁRIO.
 (591)
 (540)



(531) 27.5.13

(210) **725334** MNA
 (220) 2024.05.14
 (300)
 (730) **PT SÓNIA ALEXANDRA DA SILVA CARVALHO DE SOUSA**
 (511) 37 MANUTENÇÃO DE EQUIPAMENTOS PARA FORNECIMENTO DE COMIDA E BEBIDA (CATERING).
 43 SERVIÇOS DE CATERING; SERVIÇOS DE CATERING MÓVEL; SERVIÇOS DE CATERING NO EXTERIOR; SERVIÇOS DE CATERING PARA SALAS DE RECEÇÃO; CATERING DE ALIMENTAÇÃO E BEBIDAS PARA FESTAS; CATERING DE ALIMENTAÇÃO E BEBIDAS PARA BANQUETES; SERVIÇOS DE CATERING PARA O FORNECIMENTO DE ALIMENTOS; ORGANIZAÇÃO DE SERVIÇOS DE CATERING PARA FESTAS DE ANIVERSÁRIO.
 (591) PRETO ; DOURADO
 (540)



PALADARES CATERING

(531) 3.13.1 ; 5.5.20

(210) **725338** MNA
 (220) 2024.05.14
 (300)
 (730) PT **RICHARD LUÍS EVARISTO UNIPessoal, LDA.**

(511) 14 PORTA-CHAVES E CORRENTES PARA CHAVES, E RESPECTIVOS BERLOQUES.
 18 BAGAGENS, MALAS, CARTEIRAS E OUTRAS BOLSAS DE TRANSPORTE.
 20 OBRAS DE ARTE E DECORAÇÕES, INCLUINDO ESCULTURAS, FEITAS SOBRETUDO DE MADEIRA, PALHA, OSSO, CONCHA, CERA, RESINA, PLÁSTICO OU GESSO, OU DE SEUS SUBSTITUTOS.
 24 PRODUTOS TÊXTEIS E SUBSTITUTOS PARA PRODUTOS TÊXTEIS.
 26 ACESSÓRIOS PARA VESTIMENTAS, ARTIGOS DE COSTURA E ARTIGOS DECORATIVOS TÊXTEIS; BERLOQUES [SEM SER DE JOALHARIA OU PARA CHAVES, ARGOLAS OU CORRENTES].

(591)
 (540)



(531) 2.9.23 ; 24.1.13

(511) 45 AGÊNCIA/CLUBES NAMORO/ENCONTROS;
 SERVIÇOS DE AGÊNCIAS DE
 NAMORO/ENCONTROS.

(591)
 (540)

FLERTVIP

(210) **725348** MNA
 (220) 2024.05.14
 (300)
 (730) PT **EMA MARIA RODRIGUES QUINTAS**

(511) 09 CONTEÚDOS GRAVADOS E DESCARREGÁVEIS; DISPOSITIVOS DE TECNOLOGIA DA INFORMAÇÃO E AUDIOVISUAL, MULTIMÉDIA E DE FOTOGRAFIA.
 16 LIVROS PARA CRIANÇAS; REGISTOS [LIVROS]; LIVROS EDUCATIVOS.
 25 VESTUÁRIO; CAMISOLAS.
 45 ACONSELHAMENTO [ESPIRITUAL].

(591)
 (540)



(531) 27.99.6 ; 27.99.12 ; 27.99.25

(210) **725340** MNA
 (220) 2024.05.14
 (300)
 (730) PT **ROTINAS D'AGORA UNIPessoal LDA**

(511) 43 SERVIÇOS DE RESTAURANTES; FORNECIMENTO DE ALIMENTOS E BEBIDAS EM RESTAURANTES E BARES; FORNECIMENTO DE ALIMENTOS E BEBIDAS PARA CLIENTES; RESTAURANTES PARA SERVIÇO RÁPIDO E PERMANENTE (SNACK-BARES); SERVIÇOS DE ALIMENTAÇÃO E BEBIDAS EM RESTAURANTES E BARES; SERVIÇOS DE ALIMENTAÇÃO E BEBIDAS PARA CLIENTES; SERVIÇOS DE RESTAURAÇÃO [ALIMENTAÇÃO E BEBIDAS].

(591)
 (540)

ALI - BAI

(210) **725352** MNA
 (220) 2024.05.14
 (300)
 (730) PT **DOMINGOS FILIPE GOMES DA SILVA**

(511) 35 SERVIÇOS DE PUBLICIDADE, DE MARKETING E DE PROMOÇÃO; SERVIÇOS DE PUBLICIDADE, DE MARKETING E PROMOCIONAIS; SERVIÇOS DE PUBLICIDADE, DE PROMOÇÃO E DE MARKETING.
 36 SERVIÇOS FINANCEIROS, MONETÁRIOS E BANCÁRIOS; SERVIÇOS IMOBILIÁRIOS; SERVIÇOS DE SEGUROS.

(591)
 (540)

The Colektion

(531) 24.9.9 ; 27.5.25

(210) **725346** MNA
 (220) 2024.05.14
 (300)
 (730) PT **LUXELEGACY UNIPessoal, LDA**

(210) **725354** MNA
 (220) 2024.05.15
 (300)
 (730) PT **MÁRCIO EVANDRO FERNANDES BRAZ DA SILVA**

- (511) 25 ROUPAS EXTERIORES.
35 ORGANIZAÇÃO DE NEGÓCIOS.
(591)
(540)

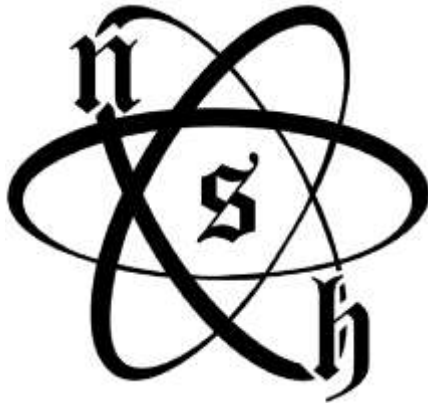

- (531) 26.1.6 ; 26.1.18 ; 27.99.8 ; 27.99.14 ; 27.99.19

- (210) **725357** MNA
(220) 2024.05.15
(300)
(730) **PT QUINTA DA FOZ DO PINHÃO -
SOCIEDADE AGRÍCOLA, LDA.**
(511) 33 BEBIDAS ALCOÓLICAS (EXCLUINDO CERVEJA).
(591)
(540)

LONGAEVITAS

- (210) **725358** MNA
(220) 2024.05.15
(300)
(730) **PT QUINTA DA FOZ DO PINHÃO -
SOCIEDADE AGRÍCOLA, LDA.**
(511) 33 BEBIDAS ALCOÓLICAS (EXCLUINDO CERVEJA).
(591)
(540)

AMPLIUS

- (210) **725359** MNA
(220) 2024.05.15
(300)
(730) **PT JAIME TRINDADE - MEDIAÇÃO DE
SEGUROS LDA**
(511) 35 SERVIÇOS DE INTERMEDIÇÃO COMERCIAL.
36 SEGUROS; MEDIAÇÃO DE CRÉDITO.
(591)
(540)

SUPER CONSULTA

- (210) **725360** MNA
(220) 2024.05.15
(300)
(730) **PT RODLYS, LDA**
(511) 41 SERVIÇOS DESPORTIVOS E DE FITNESS;
FORMAÇÃO NA ÁREA DA SAÚDE E FITNESS;
AULAS DE ATIVIDADES NO GINÁSIO; SERVIÇOS
DE GINÁSIO [EXERCÍCIO FÍSICO]; SERVIÇOS
PRESTADOS POR GINÁSIOS (MANUTENÇÃO
FÍSICA); PRESTAÇÃO DE SERVIÇOS DE ACADEMIA
DESPORTIVA E GINÁSIO; SERVIÇOS DE CLUBES DE
SAÚDE E GINÁSIOS; SERVIÇOS DE GINÁSIO
RELACIONADOS COM TREINO COM PESOS;
SERVIÇOS DE GINÁSIOS; SERVIÇOS DE
INSTALAÇÕES DE GINÁSIO; FORNECIMENTO DE
INSTALAÇÕES PARA EXERCÍCIO FÍSICO E DE
FITNESS; PRESTAÇÃO DE SERVIÇOS DE
EDUCAÇÃO RELACIONADOS COM O FITNESS.
(591)
(540)

RODLYS

- (210) **725387** MNA
(220) 2024.05.15
(300)
(730) **ES SIGMADOS S.L.**
(511) 35 SERVIÇOS DE CONSULTADORIA PROFISSIONAL DE
NEGÓCIOS; CONSULTORIA DE GESTÃO DE
NEGÓCIOS COMERCIAIS; SERVIÇOS DE AGÊNCIAS
DE INFORMAÇÕES COMERCIAIS; ANÁLISE DO
PREÇO DE CUSTO; SERVIÇOS DE INFORMAÇÃO
ESTATÍSTICA; ESTUDOS DE MERCADO;
INVESTIGAÇÃO DE NEGÓCIOS COMERCIAIS;
SONDAGENS DE OPINIÃO; PREVISÕES
ECONÓMICAS; SERVIÇOS DE RECORTE DE
NOTÍCIAS, NENHUM DESTES SERVIÇOS
RELACIONADO COM SOLUÇÕES DE REDES
DIGITAIS.
(591)
(540)

SIGMADOS

- (210) **725394** MNA
(220) 2024.05.15
(300)
(730) **PT BENS AUDE, S.A.**
(511) 39 TRANSPORTE; SERVIÇOS TRANSITÁRIOS;
SERVIÇOS DE LOGÍSTICA RELACIONADOS COM
TRANSPORTE; LOGÍSTICA DE TRANSPORTE.
(591)
(540)

BENTRANS

- (531) 24.17.25 ; 26.3.1 ; 27.5.25

(210) **725395** MNA
 (220) 2024.05.15
 (300)
 (730) **PT BENSAUDE, S.A.**
 (511) 39 TRANSPORTE; SERVIÇOS DE LOGÍSTICA
 RELACIONADOS COM TRANSPORTE; LOGÍSTICA
 DE TRANSPORTE.
 (591)
 (540)



(531) 20.1.17 ; 27.5.4 ; 27.5.9 ; 27.5.25 ; 27.99.9

(210) **725396** MNA
 (220) 2024.05.15
 (300)
 (730) **PT BENSAUDE, S.A.**
 (511) 35 SERVIÇOS DE ESTRATÉGIA DA MARCA; SERVIÇOS
 DE POSICIONAMENTO DE MARCAS; SERVIÇOS DE
 CRIAÇÃO DE MARCAS.
 (591)
 (540)



(531) 27.5.9 ; 27.5.14 ; 27.5.22 ; 27.5.25 ; 27.99.4 ; 27.99.13 ;
 27.99.16

(210) **725397** MNA
 (220) 2024.05.15
 (300)
 (730) **PT BENSAUDE, S.A.**
 (511) 29 CARNE; PRODUTOS À BASE DE CARNE.

35 SERVIÇOS DE VENDA A RETALHO E POR GROSSO
 DE CARNE.
 40 ABATE; CORTE DE CARNE.
 44 PECUÁRIA.

(591)
 (540)

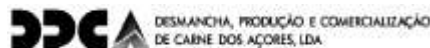

(531) 27.5.9 ; 27.5.17 ; 27.5.22 ; 27.99.1 ; 27.99.3 ; 27.99.4 ; 27.99.16

(210) **725398** MNA
 (220) 2024.05.15
 (300)
 (730) **PT BENSAUDE, S.A.**
 (511) 39 SERVIÇOS DE DISTRIBUIÇÃO DE COMBUSTÍVEIS;
 ORGANIZAÇÃO DA DISTRIBUIÇÃO DE
 COMBUSTÍVEIS; ORGANIZAÇÃO DO TRANSPORTE
 DE COMBUSTÍVEIS; SERVIÇOS DE
 ARMAZENAGEM.

(591)
 (540)



(531) 24.17.8 ; 26.1.4 ; 27.5.25

(210) **725399** MNA
 (220) 2024.05.15
 (300)
 (730) **PT BENSAUDE, S.A.**
 (511) 39 SERVIÇOS DE DISTRIBUIÇÃO DE COMBUSTÍVEIS;
 ORGANIZAÇÃO DA DISTRIBUIÇÃO DE
 COMBUSTÍVEIS; ORGANIZAÇÃO DO TRANSPORTE
 DE COMBUSTÍVEIS; SERVIÇOS DE
 ARMAZENAGEM.

(591)
 (540)



(531) 15.1.13 ; 27.5.25

(210) **725400** MNA
 (220) 2024.05.15
 (300)
 (730) **PT BENSAUDE, S.A.**
 (511) 39 SERVIÇOS DE DISTRIBUIÇÃO DE COMBUSTÍVEIS;
 ORGANIZAÇÃO DA DISTRIBUIÇÃO DE
 COMBUSTÍVEIS; ORGANIZAÇÃO DO TRANSPORTE
 DE COMBUSTÍVEIS; SERVIÇOS DE
 ARMAZENAGEM.

(591)
 (540)



(531) 24.17.8 ; 26.1.4 ; 27.5.25

MARÍTIMOS, EQUIPAMENTOS INDUSTRIAIS;
 TRATORES AGRÍCOLAS. SERVIÇOS DE
 PUBLICIDADE RELACIONADOS COM A VENDA DE
 VEÍCULOS MOTORIZADOS. SERVIÇOS DE VENDA A
 RETALHO RELATIVOS A PEÇAS AUTOMÓVEIS.
 37 REPARAÇÃO, MANUTENÇÃO E
 REABASTECIMENTO DE VEÍCULOS..
 39 VIAGENS E TRANSPORTE DE PASSAGEIROS;
 SERVIÇOS DE TRANSPORTE DE PASSAGEIROS POR
 VIA RODOVIÁRIA; TRANSPORTE DE PASSAGEIROS
 POR AUTOCARRO.

(591)
 (540)



(531) 24.17.8 ; 26.1.4 ; 27.5.25

(210) **725401** MNA
 (220) 2024.05.15
 (300)
 (730) **PT BENSAUDE, S.A.**
 (511) 35 SERVIÇOS DE VENDA A RETALHO E POR GROSSO
 DE VEÍCULOS AUTOMÓVEIS. SERVIÇOS DE
 PUBLICIDADE RELACIONADOS COM A VENDA DE
 VEÍCULOS MOTORIZADOS. SERVIÇOS DE VENDA A
 RETALHO RELATIVOS A PEÇAS AUTOMÓVEIS.
 SERVIÇOS DE VENDA A RETALHO E POR GROSSO
 DE EQUIPAMENTOS.
 37 REPARAÇÃO, MANUTENÇÃO E
 REABASTECIMENTO DE VEÍCULOS. ASSISTÊNCIA
 TÉCNICA A VEÍCULOS.
 39 SERVIÇOS DE DISTRIBUIÇÃO DE COMBUSTÍVEIS;
 ORGANIZAÇÃO DA DISTRIBUIÇÃO DE
 COMBUSTÍVEIS; ORGANIZAÇÃO DO TRANSPORTE
 DE COMBUSTÍVEIS; SERVIÇOS DE
 ARMAZENAGEM.
 42 INSTALAÇÃO, MANUTENÇÃO, REPARAÇÃO E
 ASSISTÊNCIA TÉCNICA DE SOFTWARE
 INFORMÁTICO.

(591)
 (540)



(531) 24.17.8 ; 26.1.4 ; 27.5.25

(210) **725407** MNA
 (220) 2024.05.13
 (300)
 (730) **PT DAVID RAMALHO COSTA**
 (511) 33 VINHO; VINHO TINTO; VINHO BRANCO; VINHOS
 ESPUMANTES; VINHOS GENEROSOS; VINHOS
 FORTIFICADOS; VINHOS DOCES; VINHOS ROSÉ;
 VINHOS TRANQUILOS; VINHOS ALCOÓLICOS;
 PONCHES DE VINHO; VINHOS; VINHO DE UVAS;
 VINHOS DE FRUTA; VINHOS DE MESA; VINHOS
 ESPUMANTES NATURAIS; VINHOS DE APERITIVO;
 VINHOS SEM GÁS; VINHOS ESPUMANTES TINTOS;
 VINHOS ESPUMANTES BRANCOS; VINHOS PARA
 COZINHAR; VINHOS DE SOBREMESA; VINHOS
 QUENTES (VINHOS AQUECIDOS E ADOÇADOS COM
 ESPECIARIAS); BEBIDAS À BASE DE VINHO;
 APERITIVOS À BASE DE VINHO; VINHOS COM
 BAIXO TEOR DE ÁLCOOL; BEBIDAS À BASE DE
 VINHO, SUMO DE FRUTOS E ÁGUA GASEIFICADA;
 VINHOS DE UVAS DOCES JAPONESAS QUE
 CONTÊM EXTRATOS DE GINSENG E CASCA DE
 QUINA.

(591)
 (540)



(531) 27.5.4 ; 27.99.7

(210) **725402** MNA
 (220) 2024.05.15
 (300)
 (730) **PT BENSAUDE, S.A.**
 (511) 35 SERVIÇOS DE VENDA A RETALHO E POR GROSSO
 DE VEÍCULOS AUTOMÓVEIS, MOTORES

(210) **725408** MNA
 (220) 2024.05.13
 (300)
 (730) **PT ANDRÉ MACHADO & PEDRO HENRIQUES, LDA.**
 (511) 37 MANUTENÇÃO E REPARAÇÃO DE VEÍCULOS AUTOMÓVEIS.
 (591)
 (540)

MAXYSERVIÇOS

(210) **725409** MNA
 (220) 2024.05.13
 (300)
 (730) **PT CONCEPTREND, S.A.**
 (511) 29 CARNES; CARNES COZINHADAS; CARNES FRESCAS DE AVES DE CAPOEIRA; CARNES FUMADAS; CARNES SALGADAS; CARNES CURADAS; CARNES PARA CHARCUTARIA; CARNES DE CAÇA [NÃO VIVA]; PRATOS COZINHADOS À BASE DE CARNE; PRODUTOS DE CARNE CONGELADOS; RECHEIOS DE CARNE PARA EMPADAS; REFEIÇÕES COZINHADAS PRONTAS, CONSTITUÍDAS TOTAL OU PRINCIPALMENTE POR CARNE; BATATAS FRITAS; BATATAS TIPO CHIPS (FRITAS); BATATAS FRITAS ÀS RODELAS; BATATAS FRITAS SOB A FORMA DE APERITIVOS; BATATAS FRITAS ESTALADIÇAS; BATATAS FRITAS EM RODELAS; OVOS DE AVES E PRODUTOS À BASE DE OVO; SOPAS; SOPAS E CALDOS, EXTRATOS DE CARNE; SOPAS; CALDOS [SOPAS]; EXTRATOS DE CARNE; PASTÉIS DE BATATA FRITOS; PASTÉIS DE PEIXE [PATÊS DE PEIXE]; BACALHAU [NÃO VIVO]; QUEIJO; QUEIJO PROCESSADOS; QUEIJO DE OVELHA; QUEIJO DE LEITE DE CABRA; APERITIVOS À BASE DE QUEIJO.

30 SAIS, TEMPEROS, AROMAS E CONDIMENTOS; MOLHOS; MOLHOS PICANTES; MOLHOS CULINÁRIOS; MOLHOS PREPARADOS; MOLHOS [CONDIMENTOS]; MOLHOS CONDIMENTADOS; MOLHOS DE PIMENTA; MOLHOS PARA GALINHA; PREPARADOS PARA MOLHOS; MOLHOS PARA A COZINHA; MOLHOS USADOS COMO CONDIMENTOS; TEMPEROS PARA COMIDA [MOLHOS]; MOLHOS DE ERVAS AROMÁTICAS; MOLHOS PARA CARNE DE CHURRASCO; PREPARAÇÕES PARA A CONFEÇÃO DE MOLHOS; MISTURAS PARA A PREPARAÇÃO DE MOLHOS; MOLHOS CONDIMENTADOS, CHUTNEYS E MASSAS ALIMENTARES; ALIMENTOS PREPARADOS SOB A FORMA DE MOLHOS; MOLHOS PARA REGAR OS ALIMENTOS DURANTE A COZEDURA; PREPARADOS DE ESPECIARIAS; APERITIVOS CONSTITUÍDOS PREDOMINANTEMENTE POR PÃO; BAGUETES RECHEADAS; PÃEZINHOS RECHEADOS; PASTELARIA SALGADA; SANDUÍCHES; SANDUÍCHES; SANDUÍCHES ABERTAS; SANDUÍCHES CONTENDO CARNE; SANDUÍCHES CONTENDO FRANGO; SANDUÍCHES DE FRANGO; SANDUÍCHES DE PERU; SANDUÍCHES RECHEADAS; SANDUÍCHES TOSTADAS; SANDWICHES; PÃO; PÃO TORRADO; PÃO FRESCO; PÃO CROCANTE; PÃO ESTALADIÇO; PÃO RECHEADO; MASSAS DE PÃO; PÃO DE MISTURA; PÃO DE ALHO; PÃO E BRIOCHES; MIOLO DE PÃO; PÃO DE CENTEIO; SNACKS DE PÃO ESTALADIÇO; MISTURAS DE PÃO DE MALTE; PÃO COM SABOR A ESPECIARIAS; MISTURAS PARA A CONFEÇÃO DE

PÃO; MISTURAS PARA RECHEAR QUE CONTÊM PÃO; PASTELARIA FOLHADA; MISTURAS DE PASTELARIA; PRODUTOS DE PASTELARIA; MISTURAS PARA A CONFEÇÃO DE PRODUTOS DE PASTELARIA; PASTÉIS CONTENDO LEGUMES E PEIXE; PRODUTOS DE PADARIA; PREPARAÇÕES PARA A CONFEÇÃO DE PRODUTOS DE PADARIA; CAFÉ.

43 SERVIÇOS DE FORNECIMENTO DE ALIMENTOS E BEBIDAS; SERVIÇOS DE RESTAURANTES; SERVIÇOS DE RESTAURANTE E BAR; SERVIÇOS DE RESTAURANTES TAKE AWAY; SERVIÇOS DE RESTAURANTE DE COMIDA RÁPIDA; RESTAURANTES DE COMIDA RÁPIDA (FAST FOOD); RESTAURANTES PARA SERVIÇO RÁPIDO E PERMANENTE (SNACK-BARES); SERVIÇOS DE RESTAURANTE PARA O FORNECIMENTO DE COMIDA RÁPIDA; FORNECIMENTO DE ALIMENTOS E BEBIDAS PARA CLIENTES DE RESTAURANTES; SERVIÇOS DE ALIMENTAÇÃO E BEBIDAS PARA CLIENTES DE RESTAURANTES; SERVIÇOS DE ALIMENTAÇÃO E BEBIDAS EM RESTAURANTES E BARES; FORNECIMENTO DE ALIMENTOS E BEBIDAS EM RESTAURANTES E BARES; SERVIÇOS DE CAFÉS; SERVIÇOS DE CAFETERIAS; SERVIÇOS DE ESTABELECIMENTOS DE CAFÉ.

(591)
 (540)

TASCA DAS BIFANAS

(210) **725414** MNA
 (220) 2024.05.14
 (300)
 (730) **PT MARIA JOSÉ CRUZ RAMOS DA CRUZ MARTINS**

(511) 44 ACONSELHAMENTO EM MATÉRIA DE BELEZA; ANÁLISES COSMÉTICAS; APLICAÇÃO DE PRODUTOS DE COSMÉTICA NO CORPO; APLICAÇÃO DE PRODUTOS DE COSMÉTICA NO ROSTO; CABELEIREIROS; CONSELHOS DE BELEZA; CONSELHOS RELACIONADOS COM COSMÉTICA; CONSULTADORIA E ACONSELHAMENTO EM MATÉRIA DE ESTÉTICA; CONSULTADORIA EM MATÉRIA DE COSMÉTICOS; CONSULTAS DE ESTÉTICA; CONSULTORIA EM CUIDADOS CORPORAIS E DE BELEZA; CORTE DE CABELOS; CUIDADOS DE BELEZA DOS PÉS; CUIDADOS DE BELEZA PARA PESSOAS; CUIDADOS DE ESTÉTICA PARA SERES HUMANOS; CUIDADOS DE HIGIENE E BELEZA PARA SERES HUMANOS; CUIDADOS DE HIGIENE E DE BELEZA; CUIDADOS DE HIGIENE E DE BELEZA PARA SERES HUMANOS; CUIDADOS DE HIGIENE PARA PESSOAS; CUIDADOS HIGIÉNICOS E DE BELEZA PARA PESSOAS; DEPILAÇÃO A CERA; LAVAGEM DE CABELO; SALÕES DE BELEZA; SALÕES PARA OS CUIDADOS DA PELE; SERVIÇOS COSMÉTICOS PARA OS CUIDADOS DO CORPO; SERVIÇOS DE ACONSELHAMENTO RELACIONADOS COM BELEZA; SERVIÇOS DE ACONSELHAMENTO EM CUIDADOS CAPILARES; SERVIÇOS DE ACONSELHAMENTO RELACIONADOS COM TRATAMENTOS DE BELEZA; SERVIÇOS DE ALISAMENTO DE CABELOS; SERVIÇOS DE APLICAÇÃO DE CERA PARA DEPILAÇÃO EM PESSOAS; SERVIÇOS DE ARRANJO DE SOBRANCELHAS POR FIO; SERVIÇOS DE BARBEARIA; SERVIÇOS DE CABELEIREIROS; SERVIÇOS DE COLORAÇÃO DE CABELO; SERVIÇOS DE CONSULTA E APLICAÇÃO DE MAQUILHAGEM;

SERVIÇOS DE CONSULTA DE MAQUILHAGEM ONLINE OU PRESENCIAL; SERVIÇOS DE CONSULTADORIA RELACIONADOS COM CUIDADOS DE BELEZA; SERVIÇOS DE CONSULTADORIA RELACIONADOS COM OS CUIDADOS DA PELE; SERVIÇOS DE CONSULTAS DE MAQUILHAGEM; SERVIÇOS DE CONSULTORIA EM COSMÉTICOS; SERVIÇOS DE CORTE DE CABELO; SERVIÇOS DE CUIDADOS COSMÉTICOS DO CORPO; SERVIÇOS DE CUIDADOS DAS UNHAS; SERVIÇOS DE CUIDADOS ESTÉTICOS PARA O CORPO; SERVIÇOS DE DEPILAÇÃO PERSONALIZADOS; SERVIÇOS DE ESTETICISTA; SERVIÇOS DE ESTETICISTAS; SERVIÇOS DE ESTÉTICA; SERVIÇOS DE HIGIENE CORPORAL E DE BELEZA PARA PESSOAS; SERVIÇOS DE MANICURA; SERVIÇOS DE MANICURA AO DOMICÍLIO; SERVIÇOS DE MANICURA E PEDICURE; SERVIÇOS DE MANICURE; SERVIÇOS DE MAQUILHAGEM; SERVIÇOS DE MAQUILHAGEM COSMÉTICA; SERVIÇOS DE PEDICURE; SERVIÇOS DE SALÃO DE BELEZA; SERVIÇOS DE SALÃO DE CABELEIREIRO PARA HOMEM; SERVIÇOS DE SALÃO DE CABELEIREIRO PARA CRIANÇAS; SERVIÇOS DE SALÃO DE CABELEIREIRO PARA SENHORA; SERVIÇOS DE SALÕES DE BELEZA; SERVIÇOS DE SALÕES DE CABELEIREIRO; SERVIÇOS DE SALÕES ESPECIALIZADOS EM UNHAS; SERVIÇOS DE TRATAMENTO DA CELULITE; SERVIÇOS DE TRATAMENTOS COSMÉTICOS CORPORAIS, FACIAIS E CAPILARES; SERVIÇOS DE TRATAMENTOS DE BELEZA PARA O ROSTO; SERVIÇOS PARA CUIDADOS DE HIGIENE PESSOAL E DE BELEZA PARA PESSOAS; SERVIÇOS DE VISAGISTAS; SERVIÇOS PARA CUIDADOS DO ROSTO; SERVIÇOS PARA O CUIDADO DE CABELOS; SERVIÇOS PARA OS CUIDADOS DA PELE; SERVIÇOS PARA OS CUIDADOS DOS PÉS; SERVIÇOS PARA OS CUIDADOS DOS CABELOS; TRATAMENTO CAPILAR; TRATAMENTO COSMÉTICO PARA O ROSTO; TRATAMENTOS COSMÉTICOS; TRATAMENTOS COSMÉTICOS PARA O CORPO; TRATAMENTOS DE BELEZA.

(591)
(540)



(531) 2.3.1 ; 2.3.23 ; 24.13.25

(210) **725415**
(220) 2024.05.14
(300)
(730) **PT SYRAH CLINIC LDA**

MNA

(511) 44 MEDICINA DENTÁRIA; CONSULTAS DE ESTÉTICA; SERVIÇOS DE ESTÉTICA; SERVIÇOS DE CONSULTA DE NUTRICIONISMO; SERVIÇOS DE CONSULTAS MÉDICAS.

(591)
(540)

coomed
medical co.op

(531) 27.5.10

(210) **725416** MNA
(220) 2024.05.14
(300)
(730) **PT INSTITUTO DOS VINHOS DO DOURO E DO PORTO, I.P.**

(511) 41 SERVIÇOS DE EDUCAÇÃO, ENTRETENIMENTO E DESPORTO; PUBLICAÇÃO, RELATO E REDAÇÃO DE TEXTOS; EDUCAÇÃO E FORMAÇÃO; ORGANIZAÇÃO DE CONGRESSOS E CONFERÊNCIAS COM FINS CULTURAIS E EDUCATIVOS; ORGANIZAÇÃO DE EVENTOS PARA FINS CULTURAIS; ORGANIZAÇÃO E REALIZAÇÃO DE EVENTOS DE PROVAS DE VINHOS COM FINS DE ENTRETENIMENTO; PROVAS DE VINHOS [SERVIÇOS DE ENTRETENIMENTO]; SERVIÇOS DE FORMAÇÃO E EDUCAÇÃO; ORGANIZAÇÃO DE EXPOSIÇÕES EDUCATIVAS; SERVIÇOS DE PROVAS DE VINHOS [EDUCAÇÃO]; PROVAS DE VINHOS [SERVIÇOS DE EDUCAÇÃO]; EVENTOS DE PROVAS DE VINHOS COM FINS EDUCATIVOS; ORGANIZAÇÃO E REALIZAÇÃO DE EVENTOS DE PROVAS DE VINHOS COM FINS EDUCATIVOS..

(591)
(540)

IVDP+EDUCA

(210) **725421** MNA
(220) 2024.05.14
(300)
(730) **PT CONCEPTREND, S.A.**

(511) 29 CARNES; CARNES FUMADAS; CARNES SALGADAS; CARNES CURADAS; CARNES COZINHADAS; CARNES PARA CHARCUTARIA; CARNES DE CAÇA [NÃO VIVA]; CARNES FRESCAS DE AVES DE CAPOEIRA; PRATOS COZINHADOS À BASE DE CARNE; PRODUTOS DE CARNE CONGELADOS; RECHEIOS DE CARNE PARA EMPADAS; REFEIÇÕES COZINHADAS PRONTAS, CONSTITUÍDAS TOTAL OU PRINCIPALMENTE POR CARNE; SOPAS E CALDOS; EXTRATOS DE CARNE; EXTRATOS DE CARNE; PASTÉIS DE BATATA FRITOS; QUEIJO; QUEIJOS PROCESSADOS; QUEIJO DE OVELHA; QUEIJO DE LEITE DE CABRA; APERITIVOS À BASE DE QUEIJO; BATATAS FRITAS; BATATAS FRITAS EM RODELAS; BATATAS FRITAS ESTALADIÇAS; BATATAS TIPO CHIPS (FRITAS); BATATAS FRITAS ÀS RODELAS; BATATAS FRITAS SOB A FORMA DE APERITIVOS; OVOS; OVOS DE AVES E PRODUTOS À BASE DE OVO.

- 30 SAIS, TEMPEROS, AROMAS E CONDIMENTOS; MOLHOS; MOLHOS PICANTES; MOLHOS CULINÁRIOS; MOLHOS PREPARADOS; MOLHOS [CONDIMENTOS]; MOLHOS CONDIMENTADOS; MOLHOS DE PIMENTA; MOLHOS PARA GALINHA; PREPARADOS PARA MOLHOS; MOLHOS PARA A COZINHA; MOLHOS USADOS COMO CONDIMENTOS; TEMPEROS PARA COMIDA [MOLHOS]; MOLHOS DE ERVAS AROMÁTICAS; MOLHOS PARA CARNE DE CHURRASCO; PREPARAÇÕES PARA A CONFEÇÃO DE MOLHOS; MISTURAS PARA A PREPARAÇÃO DE MOLHOS; MOLHOS CONDIMENTADOS, CHUTNEYS E MASSAS ALIMENTARES; ALIMENTOS PREPARADOS SOB A FORMA DE MOLHOS; MOLHOS PARA REGAR OS ALIMENTOS DURANTE A COZEDURA; PREPARADOS DE ESPECIARIAS; APERITIVOS CONSTITUÍDOS PREDOMINANTEMENTE POR PÃO; BAGUETES RECHEADAS; PÃEZINHOS RECHEADOS; PASTELARIA SALGADA; SANDUÍCHES; SANDUÍCHES; SANDUÍCHES TOSTADAS; SANDUÍCHES ABERTAS; SANDUÍCHES RECHEADAS; SANDUÍCHES CONTENDO CARNE; SANDUÍCHES CONTENDO FRANGO; SANDUÍCHES DE FRANGO; SANDUÍCHES DE PERU; SANDWICHES; PÃO; PÃO TORRADO; PÃO FRESCO; PÃO CROCANTE; PÃO ESTALADIÇO; PÃO RECHEADO; MASSAS DE PÃO; PÃO DE MISTURA; PÃO DE ALHO; PÃO E BRIOCHES; MIOLO DE PÃO; PÃO DE CENTEIO; SNACKS DE PÃO ESTALADIÇO; MISTURAS DE PÃO DE MALTE; PÃO COM SABOR A ESPECIARIAS; MISTURAS PARA A CONFEÇÃO DE PÃO; MISTURAS PARA RECHEAR QUE CONTÊM PÃO; PASTELARIA FOLHADA; MISTURAS DE PASTELARIA; PRODUTOS DE PASTELARIA; MISTURAS PARA A CONFEÇÃO DE PRODUTOS DE PASTELARIA; PRODUTOS DE PADARIA; PREPARAÇÕES PARA A CONFEÇÃO DE PRODUTOS DE PADARIA.
- 43 SERVIÇOS DE FORNECIMENTO DE ALIMENTOS E BEBIDAS; SERVIÇOS DE RESTAURANTES; SERVIÇOS DE RESTAURANTES TAKE AWAY; SERVIÇOS DE ALIMENTAÇÃO E BEBIDAS PARA CLIENTES DE RESTAURANTES; SERVIÇOS DE ALIMENTAÇÃO E BEBIDAS EM RESTAURANTES E BARES; SERVIÇOS DE RESTAURANTE E BAR; SERVIÇOS DE RESTAURANTE DE COMIDA RÁPIDA; SERVIÇOS DE RESTAURANTE PARA O FORNECIMENTO DE COMIDA RÁPIDA; RESTAURANTES DE COMIDA RÁPIDA (FAST FOOD); RESTAURANTES PARA SERVIÇO RÁPIDO E PERMANENTE (SNACK-BARES); FORNECIMENTO DE ALIMENTOS E BEBIDAS PARA CLIENTES DE RESTAURANTES; SERVIÇOS DE CAFÉS; SERVIÇOS DE CAFETERIAS; SERVIÇOS DE ESTABELECIMENTOS DE CAFÉ.

(591)

(540)

AS BIFANAS PORTUGUESAS

(210) 725426

MNA

(220) 2024.05.15

(300)

(730) PT CONCEPTREND, S.A.

- (511) 29 CARNES; CARNES FUMADAS; CARNES SALGADAS; CARNES CURADAS; CARNES COZINHADAS; CARNES PARA CHARCUTARIA; CARNES DE CAÇA [NÃO VIVA]; CARNES FRESCAS DE AVES DE CAPOEIRA; PRATOS COZINHADOS À BASE DE CARNE; PRODUTOS DE CARNE CONGELADOS; RECHEIOS DE CARNE PARA

EMPADAS; REFEIÇÕES COZINHADAS PRONTAS, CONSTITUÍDAS TOTAL OU PRINCIPALMENTE POR CARNE; SOPAS E CALDOS, EXTRATOS DE CARNE; EXTRATOS DE CARNE; PASTÉIS DE BATATA FRITOS; QUEIJO; QUEIJS PROCESSADOS; QUEIJO DE OVELHA; QUEIJO DE LEITE DE CABRA; APERITIVOS À BASE DE QUEIJO; BATATAS FRITAS; BATATAS FRITAS ESTALADIÇAS; BATATAS FRITAS EM RODELAS; BATATAS TIPO CHIPS (FRITAS); BATATAS FRITAS ÀS RODELAS; BATATAS FRITAS SOB A FORMA DE APERITIVOS; OVOS; OVOS DE AVES E PRODUTOS À BASE DE OVO.

- 30 SAIS, TEMPEROS, AROMAS E CONDIMENTOS; MOLHOS; MOLHOS PICANTES; MOLHOS CULINÁRIOS; MOLHOS PREPARADOS; MOLHOS [CONDIMENTOS]; MOLHOS CONDIMENTADOS; MOLHOS DE PIMENTA; MOLHOS PARA GALINHA; PREPARADOS PARA MOLHOS; MOLHOS PARA A COZINHA; MOLHOS USADOS COMO CONDIMENTOS; TEMPEROS PARA COMIDA [MOLHOS]; MOLHOS DE ERVAS AROMÁTICAS; MOLHOS PARA CARNE DE CHURRASCO; PREPARAÇÕES PARA A CONFEÇÃO DE MOLHOS; MISTURAS PARA A PREPARAÇÃO DE MOLHOS; MOLHOS CONDIMENTADOS, CHUTNEYS E MASSAS ALIMENTARES; ALIMENTOS PREPARADOS SOB A FORMA DE MOLHOS; MOLHOS PARA REGAR OS ALIMENTOS DURANTE A COZEDURA; PREPARADOS DE ESPECIARIAS; APERITIVOS CONSTITUÍDOS PREDOMINANTEMENTE POR PÃO; BAGUETES RECHEADAS; PÃEZINHOS RECHEADOS; PASTELARIA SALGADA; SANDUÍCHES; SANDUÍCHES; SANDUÍCHES TOSTADAS; SANDUÍCHES ABERTAS; SANDUÍCHES RECHEADAS; SANDUÍCHES CONTENDO CARNE; SANDUÍCHES CONTENDO FRANGO; SANDUÍCHES DE FRANGO; SANDUÍCHES DE PERU; SANDWICHES; PÃO; PÃO TORRADO; PÃO FRESCO; PÃO CROCANTE; PÃO ESTALADIÇO; PÃO RECHEADO; MASSAS DE PÃO; PÃO DE MISTURA; PÃO DE ALHO; PÃO E BRIOCHES; MIOLO DE PÃO; PÃO COM SABOR A ESPECIARIAS; MISTURAS PARA A CONFEÇÃO DE PÃO; MISTURAS PARA RECHEAR QUE CONTÊM PÃO; PASTELARIA FOLHADA; MISTURAS DE PASTELARIA; PRODUTOS DE PASTELARIA; MISTURAS PARA A CONFEÇÃO DE PRODUTOS DE PASTELARIA; PRODUTOS DE PADARIA; PREPARAÇÕES PARA A CONFEÇÃO DE PRODUTOS DE PADARIA.

- 43 SERVIÇOS DE FORNECIMENTO DE ALIMENTOS E BEBIDAS; SERVIÇOS DE RESTAURANTES; SERVIÇOS DE RESTAURANTES TAKE AWAY; SERVIÇOS DE ALIMENTAÇÃO E BEBIDAS PARA CLIENTES DE RESTAURANTES; SERVIÇOS DE ALIMENTAÇÃO E BEBIDAS EM RESTAURANTES E BARES; SERVIÇOS DE RESTAURANTE E BAR; SERVIÇOS DE RESTAURANTE DE COMIDA RÁPIDA; SERVIÇOS DE RESTAURANTE PARA O FORNECIMENTO DE COMIDA RÁPIDA; RESTAURANTES DE COMIDA RÁPIDA (FAST FOOD); RESTAURANTES PARA SERVIÇO RÁPIDO E PERMANENTE (SNACK-BARES); FORNECIMENTO DE ALIMENTOS E BEBIDAS PARA CLIENTES DE RESTAURANTES; SERVIÇOS DE CAFÉS; SERVIÇOS DE CAFETERIAS; SERVIÇOS DE ESTABELECIMENTOS DE CAFÉ.

(591)

(540)

A BIFANA PORTUGUESA

(210) **725431** MNA
 (220) 2024.05.15
 (300)
 (730) **PT OASIS MELIDES LDA**
 (511) 37 SERVIÇOS DE EMPREENDIMENTOS IMOBILIÁRIOS
 [CONSTRUÇÃO].
 43 ALOJAMENTO TEMPORÁRIO; SERVIÇOS DE
 ALOJAMENTO HOTELEIRO; SERVIÇOS DE
 RESERVA DE HOTEL.
 (591)
 (540)
SERENO MELIDES

(210) **725468** MNA
 (220) 2024.05.16
 (300)
 (730) **PT TEIXEIRA DUARTE E DUARTE LDA**
 (511) 43 ALOJAMENTO TEMPORÁRIO; HOTÉIS, Pousadas
 E ALBERGUES, ALOJAMENTO PARA FÉRIAS E
 TURISMO.
 (591)
 (540)
LUZZO ANTAS HOTEL

(210) **725436** MNA
 (220) 2024.05.15
 (300)
 (730) **PT IMOBIMACUS - SOCIEDADE
 ADMINISTRADORA DE IMÓVEIS S.A.**
 (511) 33 BEBIDAS ALCOÓLICAS (EXCLUINDO CERVEJA);
 BEBIDAS ALCOÓLICAS EXCETO CERVEJA;
 PREPARAÇÕES PARA PRODUZIR BEBIDAS
 ALCOÓLICAS.
 (591)
 (540)
MIRUT

(210) **725481** MNA
 (220) 2024.05.16
 (300)
 (730) **PT DAYTALE, LDA.**
 (511) 14 CAIXAS DE JOIAS E CAIXAS DE RELÓGIOS;
 INSTRUMENTOS HOROLÓGICOS; JOALHARIA;
 PEDRAS PRECIOSAS, PÉROLAS E METAIS
 PRECIOSOS, E SUAS IMITAÇÕES; PORTA-CHAVES E
 CORRENTES PARA CHAVES, E RESPETIVOS
 BERLOQUES; ARTIGOS DE JOALHARIA;
 CRONOMÉTRICOS (INSTRUMENTOS -); ITENS DE
 JOALHARIA; JÓIAS; PRODUTOS DE JOALHARIA.
 (591)
 (540)

JEWELLERY MARKET

(210) **725445** MNA
 (220) 2024.05.15
 (300)
 (730) **PT CÉLIA CRISTINA CUNHA PINTO
 ARAÚJO**
 (511) 25 CUECAS; BOXERS [CUECAS]; BOXERS [CALÇÕES];
 BOXERS [ROUPA INTERIOR]; PEÚGAS E MEIAS;
 VESTUÁRIO.
 (591)
 (540)
MAN WITH LIFE

(210) **725491** MNA
 (220) 2024.05.16
 (300)
 (730) **PT SMRG URBAN DEVELOPMENT, LDA**
 (511) 36 SERVIÇOS IMOBILIÁRIOS.
 (591)
 (540)

IUNIK REAL ESTATE

(210) **725456** MNA
 (220) 2024.05.15
 (300)
 (730) **PT SANDRA LOURENÇO LDA**
 (511) 03 MAQUILHAGEM.
 41 FORMAÇÃO PROFISSIONAL; SERVIÇOS DE
 FORMAÇÃO PROFISSIONAL; PRESTAÇÃO DE
 CURSOS DE FORMAÇÃO PROFISSIONAL.
 44 SERVIÇOS DE SALÕES DE BELEZA; SERVIÇOS DE
 MAQUILHAGEM.
 (591)
 (540)
SANDRA LOURENÇO LDA

(210) **725520** MNA
 (220) 2024.05.17
 (300)
 (730) **PT KMMW & CO, LDA**
 (511) 43 SERVIÇOS DE RESTAURAÇÃO [ALIMENTAÇÃO E
 BEBIDAS].
 (591)
 (540)

**THE IZAKAYA BY KOJI
 YOKOMIZO**

(210) **725534** MNA
 (220) 2024.05.15
 (300)
 (730) **PT TRANSPORTES TRANSBOX, LDA**
 (511) 39 TRANSPORTE DE MERCADORIAS.
 (591)
 (540)

TRANSPORTES TRANSBOX

(210) **725540** MNA
 (220) 2024.05.15
 (300)
 (730) **PT MATCERÂMICA - FABRICO DE LOUÇA S.A.**
 (511) 21 UTENSÍLIOS DE MESA, COZINHA E RECIPIENTES; OBRAS DE ARTE E DECORAÇÕES, INCLUINDO ESCULTURAS, FEITAS SOBRETUDO DE CERÂMICA OU DE VIDRO, OU DE SEUS SUBSTITUTOS.
 (591)
 (540)

MERCADO DA CERÂMICA

(210) **725541** MNA
 (220) 2024.05.15
 (300)
 (730) **PT MULTIVISION, CONSULTORIA EM TELECOMUNICAÇÕES E INFORMÁTICA, LDA**
 (511) 42 SERVIÇOS DE TI (TECNOLOGIAS DE INFORMAÇÃO); SERVIÇOS CIENTÍFICOS E TECNOLÓGICOS; SERVIÇOS DE CIÊNCIA E TECNOLOGIA.
 (591)
 (540)

SIMPLIFYD

(210) **725544** MNA
 (220) 2024.05.16
 (300)
 (730) **PT CAMPEÃO DAS CHAVES CODIFICADAS, UNIPESSOAL LDA**
 (511) 09 CHAVES CODIFICADAS.
 37 INSTALAÇÃO, MANUTENÇÃO E REPARAÇÃO DE ALARMES, FECHADURAS E COFRES.
 40 DUPLICAÇÃO DE CHAVES.
 45 ABERTURA DE FECHADURAS/PORTAS.
 (591)
 (540)

IMPERIO DAS CHAVES CODIFICADAS

(210) **725565** MNA
 (220) 2024.05.16
 (300)
 (730) **PT RICARDO JORGE FERNANDES DA SILVA PINTO**

(511) 33 BEBIDAS ALCOÓLICAS (EXCLUINDO CERVEJA); BEBIDAS ALCOÓLICAS EXCETO CERVEJA; VINHO; VINHOS; VINHO DE UVAS; ÁGUA-PÉ; VINHOS DE MESA; VINHOS ESPUMANTES; VINHOS ESPUMANTES BRANCOS; VINHOS ESPUMANTES NATURAIS; VINHOS ESPUMANTES TINTOS; VINHOS ROSÉ; VINHOS TRANQUILOS.
 35 SERVIÇOS DE ASSISTÊNCIA, GESTÃO E ADMINISTRAÇÃO DE NEGÓCIOS; ADMINISTRAÇÃO DE NEGÓCIOS COMERCIAIS INTERNACIONAIS; ADMINISTRAÇÃO E GESTÃO EMPRESARIAL; AQUISIÇÃO DE EMPRESAS; ASSESSORIA DE GESTÃO DE EMPRESAS; ASSESSORIA DE GESTÃO EM NEGÓCIOS DE EMPRESAS; ASSISTÊNCIA COMERCIAL EM GESTÃO DE NEGÓCIOS COMERCIAIS; ASSISTÊNCIA DE GESTÃO A EMPRESAS COMERCIAIS; ASSISTÊNCIA EM GESTÃO DE ATIVIDADES EMPRESARIAIS; ASSISTÊNCIA EM MATÉRIA DE GESTÃO; GESTÃO COMERCIAL DE HOTÉIS RESORT; GESTÃO DE NEGÓCIOS DE HOTÉIS; GESTÃO HOTELEIRA [PARA TERCEIROS].
 36 SERVIÇOS IMOBILIÁRIOS; ADMINISTRAÇÃO DE TERRENOS; AGÊNCIA IMOBILIÁRIA; AGÊNCIAS DE ALUGUER DE ALOJAMENTO (PROPRIEDADES IMOBILIÁRIAS); AGÊNCIAS DE ALUGUER DE ALOJAMENTOS [PROPRIEDADES IMOBILIÁRIAS]; AGÊNCIAS DE ALUGUER DE ALOJAMENTOS PERMANENTES [APARTAMENTOS]; AQUISIÇÃO DE BENS IMOBILIÁRIOS EM NOME DE TERCEIROS; AQUISIÇÃO DE IMÓVEIS PARA TERCEIROS; AQUISIÇÃO DE TERRENOS PARA ARRENDAMENTO; ASSISTÊNCIA NA AQUISIÇÃO DE BENS IMÓVEIS; CONSULTADORIA IMOBILIÁRIA; CONSULTAS IMOBILIÁRIAS; FINANCIAMENTO DE PROJETOS IMOBILIÁRIOS; FINANCIAMENTO DE PROJETOS DE DESENVOLVIMENTO IMOBILIÁRIO; FINANCIAMENTO PARA DESENVOLVIMENTO DE PROPRIEDADES; FINANCIAMENTO PARA PROMOÇÃO IMOBILIÁRIA; FORNECIMENTO DE ALOJAMENTO PERMANENTE; FORNECIMENTO DE ALOJAMENTO PERMANENTE EM HABITAÇÕES; GESTÃO DE BENS IMOBILIÁRIOS; GESTÃO DE CARTEIRAS DE IMÓVEIS; GESTÃO DE IMÓVEIS; GESTÃO DE PROPRIEDADES [BENS IMOBILIÁRIOS]; GESTÃO DE PROPRIEDADES COMERCIAIS; GESTÃO DE PROPRIEDADES IMOBILIÁRIAS; GESTÃO DE PROPRIEDADES [SERVIÇOS PRESTADOS POR IMOBILIÁRIAS]; GESTÃO FIDUCIÁRIA DE BENS IMOBILIÁRIOS; GESTÃO IMOBILIÁRIA; GESTÃO IMOBILIÁRIA DE CASAS DE FÉRIAS; MEDIAÇÃO IMOBILIÁRIA; ORGANIZAÇÃO DA CONCESSÃO DE FINANCIAMENTO PARA OPERAÇÕES DE CONSTRUÇÃO; ORGANIZAÇÃO DE ARRENDAMENTO DE APARTAMENTOS; SERVIÇOS DE AGÊNCIA DE IMÓVEIS RESIDENCIAIS; SERVIÇOS DE AGÊNCIA IMOBILIÁRIA PARA A VENDA E ARRENDAMENTO DE EDIFÍCIOS; SERVIÇOS DE AGÊNCIAS DE ALOJAMENTO TEMPORÁRIO [APARTAMENTOS]; SERVIÇOS DE AGÊNCIAS IMOBILIÁRIAS; SERVIÇOS DE AGÊNCIAS IMOBILIÁRIAS RELATIVOS À COMPRA E VENDA DE IMÓVEIS; SERVIÇOS DE AQUISIÇÃO DE IMÓVEIS; SERVIÇOS DE AQUISIÇÃO DE TERRENOS; SERVIÇOS DE ASSESSORIA RELACIONADOS COM A PROPRIEDADE DE BENS IMOBILIÁRIOS; SERVIÇOS DE GESTÃO DE IMÓVEIS

- E DE PROPRIEDADES; SERVIÇOS DE GESTÃO IMOBILIÁRIA; SERVIÇOS DE GESTÃO IMOBILIÁRIA RELACIONADOS COM COMPLEXOS IMOBILIÁRIOS; SERVIÇOS DE GESTÃO IMOBILIÁRIA RELACIONADOS COM EDIFÍCIOS RESIDENCIAIS; SERVIÇOS DE GESTÃO IMOBILIÁRIA RELACIONADOS COM EXPLORAÇÕES AGRÍCOLAS; SERVIÇOS DE GESTÃO IMOBILIÁRIA RELACIONADOS COM HABITAÇÕES; SERVIÇOS DE GESTÃO IMOBILIÁRIA RELACIONADOS COM TRANSAÇÕES DE BENS IMOBILIÁRIOS; SERVIÇOS DE MEDIAÇÃO PARA VENDA, À COMISSÃO, DE BENS IMOBILIÁRIOS; SERVIÇOS RELACIONADOS COM A GESTÃO IMOBILIÁRIA.
- 37 CONSTRUÇÃO; CONSTRUÇÃO DE CASAS; CONSTRUÇÃO DE ÁREAS HABITACIONAIS; CONSTRUÇÃO DE CASAS PRIVADAS; CONSTRUÇÃO DE EDIFÍCIOS; CONSTRUÇÃO DE EDIFÍCIOS COMERCIAIS; CONSTRUÇÃO DE EDIFÍCIOS E OUTRAS ESTRUTURAS; CONSTRUÇÃO DE EDIFÍCIOS MULTIFAMILIARES; CONSTRUÇÃO DE EDIFÍCIOS POR EMPREITADA; CONSTRUÇÃO DE EDIFÍCIOS RESIDENCIAIS; CONSTRUÇÃO DE FUNDAÇÕES EM EDIFÍCIOS; CONSTRUÇÃO DE FUNDAÇÕES PARA EDIFÍCIOS; CONSTRUÇÃO DE HABITAÇÕES; CONSTRUÇÃO DE IMÓVEIS; CONSTRUÇÃO DE OBRAS RURAIS; CONSTRUÇÃO DE PISCINAS; CONSTRUÇÃO DE PRÉDIOS DE APARTAMENTOS; CONSTRUÇÃO PERSONALIZADA DE CASAS; CONSTRUÇÃO PERSONALIZADA DE MORADIAS; GESTÃO (SUPERVISÃO) DE TRABALHOS DE CONSTRUÇÃO; GESTÃO DE PROJETOS NO LOCAL RELACIONADA COM A CONSTRUÇÃO DE EDIFÍCIOS; INSPEÇÃO DE EDIFÍCIOS NO DECURSO DA CONSTRUÇÃO; SERVIÇOS DE CONSULTADORIA RELACIONADOS COM A CONSTRUÇÃO DE EDIFÍCIOS; SERVIÇOS DE CONSULTORIA E INFORMAÇÃO RELACIONADOS COM A CONSTRUÇÃO; SERVIÇOS DE CONSULTORIA RELACIONADOS COM A CONSTRUÇÃO; SERVIÇOS DE CONSULTORIA SOBRE CONSTRUÇÃO DE EDIFÍCIOS E OUTRAS ESTRUTURAS; SERVIÇOS DE EMPREENDIMENTOS IMOBILIÁRIOS [CONSTRUÇÃO]; SERVIÇOS DE EMPREITADA GERAL DE CONSTRUÇÃO; SERVIÇOS DE GESTÃO DE OBRAS; SERVIÇOS DE GESTÃO DE PROJETOS DE CONSTRUÇÃO; SUPERVISÃO DA CONSTRUÇÃO DE EDIFÍCIOS; SUPERVISÃO DA CONSTRUÇÃO DE PROJETOS DE ENGENHARIA CIVIL; SUPERVISÃO DE CONSTRUÇÃO; SUPERVISÃO DE CONSTRUÇÃO DE EDIFÍCIOS; SUPERVISÃO DE OBRAS DE CONSTRUÇÃO; SUPERVISÃO DE TRABALHOS DE CONSTRUÇÃO; SUPERVISÃO DOS TRABALHOS DE ENGENHARIA EM EDIFÍCIOS.
- 42 CONSULTADORIA EM DECORAÇÃO DE INTERIORES; CONSULTADORIA EM MATÉRIA DE DESENHO INTERIOR; CONSULTADORIA PROFISSIONAL RELATIVA AO DESIGN DE INTERIORES DE ALOJAMENTOS; CONSULTORIA NA ÁREA DE PROJETOS DE CONSTRUÇÃO; DECORAÇÃO DE INTERIORES DE EDIFÍCIOS; DESIGN ARQUITETÓNICO PARA DECORAÇÃO DE INTERIORES; DESIGN DE ARQUITETURA PARA PLANEAMENTO URBANO; DESIGN DE DECORAÇÃO DE INTERIORES; DESIGN DE EDIFÍCIOS; DESIGN DE EDIFÍCIOS INDUSTRIAIS; DESIGN DE EXTERIORES DE EDIFÍCIOS; DESIGN DE HOTÉIS; DESIGN DE INTERIORES; DESIGN DE RESTAURANTES; DESIGN E CONSULTADORIA DE ENGENHARIA; ELABORAÇÃO DE PLANOS PARA CONSTRUÇÃO; ELABORAÇÃO DE PLANTAS (CONSTRUÇÃO); ELABORAÇÃO DE PLANTAS DE CONSTRUÇÃO; PROJETOS ARQUITETÓNICOS PARA DECORAÇÃO EXTERIOR; SERVIÇOS CONSULTADORIA RELACIONADOS COM CONCEÇÃO DE INTERIORES; SERVIÇOS DE ARQUITETURA PARA A CONCEÇÃO DE EDIFÍCIOS COMERCIAIS; SERVIÇOS DE ARQUITETURA PARA A CONCEÇÃO DE EDIFÍCIOS INDUSTRIAIS; SERVIÇOS DE ARQUITETURA PARA A CONCEÇÃO DE INSTALAÇÕES DE ESCRITÓRIOS; SERVIÇOS DE CONCEÇÃO ARQUITETÓNICA; SERVIÇOS DE ASSESSORIA RELACIONADOS COM O DESIGN DE EDIFÍCIOS; SERVIÇOS DE CONCEÇÃO DE EDIFÍCIOS; SERVIÇOS DE DESIGN DE INTERIORES E EXTERIORES; SERVIÇOS DE DESIGN PARA O INTERIOR DE EDIFÍCIOS; SERVIÇOS DE DESIGN RELACIONADOS COM ARQUITETURA; SERVIÇOS DE DESIGN RELACIONADOS COM ENGENHARIA CIVIL.
- 43 ALOJAMENTO TEMPORÁRIO; ALUGUER DE ALOJAMENTOS PARA FÉRIAS; ALUGUER DE QUARTOS ENQUANTO ALOJAMENTO TEMPORÁRIO; DISPONIBILIZAÇÃO DE ACOMODAÇÕES PARA ALOJAMENTO TEMPORÁRIO; FORNECIMENTO DE ALOJAMENTO HABITACIONAL TEMPORÁRIO; FORNECIMENTO DE ALOJAMENTO TEMPORÁRIO; FORNECIMENTO DE ALOJAMENTOS TEMPORÁRIOS; FORNECIMENTO DE ALOJAMENTOS TEMPORÁRIOS MOBILADOS; SERVIÇOS DE ALOJAMENTO; SERVIÇOS DE ALOJAMENTO TEMPORÁRIO; SERVIÇOS DE ALOJAMENTOS PARA FÉRIAS; SERVIÇOS DE ALUGUER DE QUARTOS; BARES DE VINHOS; ORGANIZAÇÃO DE BANQUETES; ORGANIZAÇÃO DE RECEÇÕES DE CASAMENTO [ALIMENTOS E BEBIDAS]; ORGANIZAÇÃO DE REFEIÇÕES EM HOTÉIS; PREPARAÇÃO DE REFEIÇÕES; SERVIÇOS DE ALIMENTAÇÃO E BEBIDAS EM RESTAURANTES E BARES; SERVIÇOS DE ALOJAMENTO E PEQUENO-ALMOÇO; SERVIÇOS DE BAR DE VINHOS; SERVIÇOS DE DEGUSTAÇÃO DE VINHOS (FORNECIMENTO DE BEBIDAS); SERVIÇOS DE RESTAURANTE EM HOTÉIS; SERVIÇOS DE RESTAURANTES; SNACK-BARES.
- (591)
(540)
- GOPI - INVESTIMENTOS E GESTÃO LDA.**
-
- (210) **725570** MNA
(220) 2024.05.17
(300)
(730) **PT ANTÓNIO JOAQUIM CASTRO PINHEIRO**
(511) 33 VINHOS.
(591)
(540)
- T1841**
-
- (210) **725574** MNA
(220) 2024.05.17
(300)
(730) **PT SÉRGIO FERNANDES CUNHA
PT CARLOS ANDRÉ FREITAS NOVAIS
PT EDUARDO JOSÉ ROCHA DOS SANTOS XAVIER**

PT FRANCISCO ANTÓNIO VARELA DE OLIVERA

(511) 30 PÄEZINHOS RECHEADOS; PÃO RECHEADO; SANDES DE CACHORRO QUENTE; SANDUÍCHES; SANDUÍCHES; SANDUÍCHES ABERTAS; SANDUÍCHES DE CACHORRO-QUENTE; SANDUÍCHES DE SALSICHAS TIPO FRANKFURT; SANDUÍCHES RECHEADAS; SANDUÍCHES TOSTADAS; SANDWICHES.

(591)

(540)

CACHORRINHOS DA BATALHA(210) **725578** MNA

(220) 2024.05.17

(300)

(730) **PT SUSANA DANIELA ANTUNES CARVALHO**

(511) 03 PREPARAÇÕES DE LIMPEZA E FRAGRÂNCIA, NÃO PARA USO PESSOAL.

(591)

(540)

SENSATION CANDLE(210) **725581** MNA

(220) 2024.05.17

(300)

(730) **PT JOÃO CARLOS CASTRO FERREIRA**

(511) 43 Pousadas de turismo.

(591)

(540)

CASA DO RIO VEZ(210) **725584** MNA

(220) 2024.05.17

(300)

(730) **PT JOÃO NUNO BARROS VILA DOS REIS**

(511) 36 SERVIÇOS IMOBILIÁRIOS.

(591)

(540)

COASTLINE(210) **725601** MNA

(220) 2024.05.17

(300)

(730) **PT BEATRIZ AMORIM GUIOMAR**

(511) 41 COACHING [FORMAÇÃO]; ENSINO [FORMAÇÃO]; SERVIÇOS DE FORMAÇÃO E ENSINO; SERVIÇOS DE

EDUCAÇÃO, ENTRETENIMENTO E DESPORTO; SERVIÇO DE EDUCAÇÃO NO ÂMBITO DO COACHING; EDUCAÇÃO E FORMAÇÃO.

44 PSICOTERAPIA; PSICOTERAPIA HOLÍSTICA; SERVIÇOS DE PSICOTERAPIA; SERVIÇOS DE PSICOLOGIA INDIVIDUAL E DE GRUPO; CONSULTORIA EM PSICOLOGIA INTEGRAL; FORNECIMENTO DE INFORMAÇÕES RELACIONADAS COM PSICOLOGIA; TERAPIA PSICODINÂMICA; TERAPIA PSICANALÍTICA; SERVIÇOS DE TERAPIA; CONSULTORIA PSICOLÓGICA.

(591)

(540)

LÍDER DA PRÓPRIA VIDA(210) **725611** MNA

(220) 2024.05.17

(300)

(730) **PT DIANA CRISTINA DE SOUSA TEIXEIRA CERDEIRA**

(511) 16 EQUIPAMENTO PARA ARTES, ARTESANATOS E MODELAGEM.

41 SERVIÇOS DE EDUCAÇÃO E INSTRUÇÃO EM MATÉRIA DE ARTE E ARTESANATO; CURSOS POR CORRESPONDÊNCIA RELACIONADOS COM ARTESANATO; FORMAÇÃO; FORMAÇÃO PRÁTICA; FORMAÇÃO INFORMATIZADA; COACHING [FORMAÇÃO]; FORMAÇÃO PRÁTICA [DEMONSTRAÇÃO]; FORMAÇÃO CONTÍNUA; WORKSHOPS DE FORMAÇÃO; WORKSHOPS PARA FINS RECREATIVOS; WORKSHOPS PARA FINS EDUCATIVOS; WORKSHOPS PARA FINS CULTURAIS; ORGANIZAÇÃO E REALIZAÇÃO DE WORKSHOPS; ORGANIZAÇÃO DE WORKSHOPS E SEMINÁRIOS.

(591)

(540)

MUGS(210) **725612** MNA

(220) 2024.05.18

(300)

(730) **PT ANTÓNIO GABRIEL DA SILVA FURTADO MARTINS**

(511) 33 BEBIDAS ALCOÓLICAS (EXCLUINDO CERVEJA); PREPARAÇÕES PARA PRODUIR BEBIDAS ALCOÓLICAS; PREPARAÇÕES ALCOÓLICAS PARA FAZER BEBIDAS; BEBIDAS ALCOÓLICAS EXCETO CERVEJA; ESSÊNCIAS E EXTRATOS ALCOÓLICOS.

(591)

(540)

CRATERA(210) **725613** MNA

(220) 2024.05.18

(300)

(730) **PT NATACHA KETHELYN DE MIRANDA DO CARMO**

(511) 44 CUIDADOS DE SAÚDE.
(591)
(540)

CLÍNICA DO ALENTEJO

(210) **725616** MNA
(220) 2024.05.18
(300)
(730) PT **SOFIA MAFALDA HOMEM CRISTO VILELA OLIVEIRA**
(511) 35 CONSULTORIA EM GESTÃO DE NEGÓCIOS, INCLUINDO OS DE VIA INTERNET.

(591)
(540)

LIDER & LUCRO

(210) **725621** MNA
(220) 2024.05.18
(300)
(730) PT **CATARINA ISABEL SILVA COELHO**
(511) 28 BRINQUEDOS, JOGOS E ARTIGOS DE BRINCAR.

(591)
(540)

TRABALHAR PRÓ BONECO

(210) **725622** MNA
(220) 2024.05.18
(300)
(730) PT **OLGA VIOLANTE VIEIRA DE SOUSA**
(511) 44 SERVIÇOS VETERINÁRIOS.

(591)
(540)

VETMOBILE

(210) **725624** MNA
(220) 2024.05.18
(300)
(730) PT **ANA FILIPA GOMES PEDRO**
(511) 41 EDUCAÇÃO E FORMAÇÃO; ENSINO DE MÚSICA; ENSINO DE DANÇA; ENSINO DE PRÁTICAS DE MEDITAÇÃO; ORGANIZAÇÃO DE EVENTOS EDUCATIVOS; ORGANIZAÇÃO E REALIZAÇÃO DE CONFERÊNCIAS, CONGRESSOS E SIMPÓSIOS; SERVIÇOS DE EDUCAÇÃO RELACIONADOS COM MEDITAÇÃO; ORGANIZAÇÃO E REALIZAÇÃO DE WORKSHOPS; ORGANIZAÇÃO DE OFICINAS DE FORMAÇÃO; EDUCAÇÃO; EDUCAÇÃO MUSICAL; EDUCAÇÃO [ENSINO]; ORGANIZAÇÃO DE

CONVENÇÕES DE EDUCAÇÃO; ORGANIZAÇÃO DE CONFERÊNCIAS DE EDUCAÇÃO; SERVIÇOS DE EDUCAÇÃO RELACIONADOS COM ARTES; EDUCAÇÃO EM SENSIBILIZAÇÃO PARA O MOVIMENTO; SERVIÇOS DE EDUCAÇÃO PARA AS ARTES DRAMÁTICAS; DISPONIBILIZAÇÃO DE FORMAÇÃO ONLINE; ORGANIZAÇÃO DE WEBINARS (SEMINÁRIOS ONLINE).

44 ARTE-TERAPIA; TERAPIA DE ARTE; TERAPIA DE DANÇA; DANÇATERAPIA; SERVIÇOS DE MUSICOTERAPIA.
45 FORNECIMENTO DE SERVIÇOS DE APOIO EMOCIONAL A FAMÍLIAS.

(591)
(540)

EEPA | EDUCAÇÃO EMOCIONAL PELA ARTE

(210) **725626** MNA
(220) 2024.05.18
(300)
(730) PT **CRISTIANA SALOMÉ FERREIRA DAS NEVES**
(511) 41 SERVIÇOS DE EDUCAÇÃO, ENTRETENIMENTO E DESPORTO.
44 SERVIÇOS DE CUIDADOS DE SAÚDE PARA PESSOAS.

(591)
(540)

A PT DO BAIRRO

(210) **725642** MNA
(220) 2024.05.16
(300)
(730) PT **JOSÉ CARLOS SILVA QUEIRÓS**
(511) 41 PRODUÇÃO MUSICAL; ESPETÁCULOS MUSICAIS.

(591)
(540)

CHACAL

(210) **725645** MNA
(220) 2024.05.17
(300)
(730) PT **CASA JOSÉ LUÍS PEDRO, UNIPessoal, LDA**
(511) 29 AZEITE; AZEITE COMESTÍVEL; AZEITE EXTRA VIRGEM; AZEITE VIRGEM EXTRA; AZEITE PARA A ALIMENTAÇÃO; AZEITE EXTRA VIRGEM PARA ALIMENTAÇÃO; AZEITONAS EM CONSERVA; PASTA DE AZEITONA; AZEITONA PROCESSADA; CASTANHAS ASSADAS; FRUTA COZIDA; GELEIAS DE FRUTA; POLPA DE FRUTA; COMPOTA DE FRUTA; FRUTAS EM CONSERVA; FRUTOS, FUNGOS, VEGETAIS, OLEAGINOSAS E LEGUMINOSAS PROCESSADOS; COGUMELOS

SECOS COMESTÍVEIS; FRUTOS SECOS; FRUTOS SECOS COMESTÍVEIS; MISTURAS DE FRUTOS SECOS; ÓLEOS DE FRUTOS SECOS; MANTEIGA DE FRUTOS SECOS; PRODUTOS DE FRUTOS SECOS; FRUTOS SECOS TORRADOS; FRUTOS SECOS DESCASCADOS; FRUTOS SECOS TEMPERADOS; FRUTOS SECOS SALGADOS; LEGUMES CONGELADOS; PÓLEN PREPARADO PARA ALIMENTAÇÃO; OVOS DE AVES E PRODUTOS À BASE DE OVO; PRODUTOS LÁCTEOS E SUBSTITUTOS LÁCTEOS; CARNE E PRODUTOS À BASE DE CARNE; BACON [TOUCINHO]; ENCHIDOS; PRESUNTO [FIAMBRE]; PRESUNTOS.

(591)
(540)

CASA JOSÉ PEDRO

(210) **725666** MNA
(220) 2024.05.18
(300)
(730) **PT ARTUR DOMINGOS FERNANDES CARDOSO**
(511) 43 FORNECIMENTO DE ALOJAMENTOS TEMPORÁRIOS.

(591)
(540)

MONTE DO FORTE

(210) **725658** MNA
(220) 2024.05.17
(300)
(730) **PT ALVARO JOSE PERES ANTUNES**
(511) 33 BEBIDAS ALCOÓLICAS (EXCLUINDO CERVEJA); VINHO; VINHOS; VINHO TINTO; VINHO BRANCO; VINHOS ESPUMANTES; VINHOS GENEROSOS; VINHOS FORTIFICADOS; VINHOS ROSÉ; VINHOS TRANQUILOS; VINHOS ALCOÓLICOS; AGUARDENTE; AGUARDENTES.

(591)
(540)

BATEJO

(210) **725669** MNA
(220) 2024.05.19
(300)
(730) **PT NUNO MIGUEL SOUSA PAULO**
(511) 25 CHAPELARIA; CALÇADO; PARTES DE VESTUÁRIO, CALÇADO E CHAPELARIA; VESTUÁRIO; ARTIGOS DE CHAPELARIA.

(591)
(540)

S.O.L.E LISBOA

(210) **725663** MNA
(220) 2024.05.18
(300)
(730) **PT BRIGIDA RAQUEL RIBEIRO FERREIRA**
(511) 33 VINHOS.

(591)
(540)

RIBEIRO BRANCO

(210) **725674** MNA
(220) 2024.05.19
(300)
(730) **PT DANIELA MARISA SILVA PINHEL**
(511) 41 EDUCAÇÃO MUSICAL.

(591)
(540)

VOAR COM A MÚSICA

(210) **725665** MNA
(220) 2024.05.18
(300)
(730) **PT ANDREIA CATARINA RODRIGUES PEREIRA**
(511) 20 OBRAS DE ARTE E DECORAÇÕES, INCLUINDO ESCULTURAS, FEITAS SOBRETUDO DE MADEIRA, PALHA, OSSO, CONCHA, CERA, RESINA, PLÁSTICO OU GESSO, OU DE SEUS SUBSTITUTOS.
41 WORKSHOPS DE FORMAÇÃO.

(591)
(540)

VID`ART

(210) **725677** MNA
(220) 2024.05.19
(300)
(730) **PT LEON RUDOLPH DE VOS**
(511) 44 OPTOMETRIA; SERVIÇOS DE OPTOMETRIA; CONSULTA DE OPTOMETRIA.

(591)
(540)

OPTICAFARO

(210) **725682** MNA
(220) 2024.05.20
(300)
(730) PT ANA CRISTINA MARTINS PIFRE
(511) 41 SERVIÇOS DE EDUCAÇÃO, ENTRETENIMENTO E DESPORTO.
(591)
(540)

PORTO SEGURO SAÚDE E BEM-ESTAR

(210) **725687** MNA
(220) 2024.05.20
(300)
(730) PT MADALENA DE ALMEIDA RAINHA MONTEIRO
(511) 45 SERVIÇOS JURÍDICOS.
(591)
(540)

LIBERTY LEGAL BOUTIQUE

(210) **725691** MNA
(220) 2024.05.20
(300)
(730) LT JEVA BARTUSEVICIUTE
(511) 25 CALÇADO; CHAPELARIA; PARTES DE VESTUÁRIO, CALÇADO E CHAPELARIA; VESTUÁRIO; ARTIGOS DE CHAPELARIA.
(591)
(540)

LAUNDRYCLUB

(210) **725693** MNA
(220) 2024.05.20
(300)
(730) PT CÁTIA SOFIA ALEIXO BASÍLIO
(511) 09 ÓCULOS DE SOL.
25 VESTUÁRIO.
(591)
(540)

BASI THE BRAND

(210) **725697** MNA
(220) 2024.05.20
(300)
(730) PT ÉRICA DANIELA REIS MONIZ DA SILVA SEGURO

(511) 25 T-SHIRTS.
40 ESTAMPAGEM DE T-SHIRTS.
(591)
(540)

ETC TEE

(210) **725700** MNA
(220) 2024.05.20
(300)
(730) BRRICARDO LEFONE DA GAMA
(511) 36 MEDIAÇÃO IMOBILIÁRIA.
(591)
(540)

EASY IMOVEIS

(210) **725701** MNA
(220) 2024.05.20
(300)
(730) PT SOFIA ALEXANDRA SANTOS PINHEIRO
(511) 25 VESTUÁRIO.
(591)
(540)

L'EREDITÀ

(210) **725702** MNA
(220) 2024.05.20
(300)
(730) PT ANTONIO MANUEL DA SILVA
(511) 41 ALUGUER DE APARELHOS PARA A REPRODUÇÃO DO SOM.
(591)
(540)

SOM DE RUA

(210) **725711** MNA
(220) 2024.05.20
(300)
(730) PT ANTÓNIO MORAIS AGUIAR DA COSTA
(511) 36 MEDIAÇÃO IMOBILIÁRIA.
(591)
(540)

OLHAR EXÓTICO

(210) **725716** MNA
(220) 2024.05.20
(300)
(730) **PT CARLOS TIAGO GOMES COELHO**
(511) 41 FORMAÇÃO; COACHING [FORMAÇÃO].
(591)
(540)

THE WINE EXPERT

(210) **725718** MNA
(220) 2024.05.20
(300)
(730) **PT SALIM ACBAR ALI NURALI SIDI**
(511) 33 BEBIDAS ALCOÓLICAS (EXCLUINDO CERVEJA);
PREPARAÇÕES ALCOÓLICAS PARA FAZER
BEBIDAS; BEBIDAS ALCOÓLICAS EXCETO
CERVEJA; VINHOS; VINHOS ESPUMANTES;
VINHOS GENEROSOS; VINHOS FORTIFICADOS;
VINHOS DOCES; VINHOS ROSÉ; VINHOS
ESPUMANTES TINTOS; VINHOS ESPUMANTES
BRANCOS; VINHO BRANCO; VINHO TINTO;
VINHOS ESPUMANTES NATURAIS; ESSÊNCIAS E
EXTRATOS ALCOÓLICOS.
(591)
(540)

NOVOS TEMPOS

(210) **725721** MNA
(220) 2024.05.20
(300)
(730) **PT DIOGO MIGUEL NOVAIS TEIXEIRA**
(511) 33 BEBIDAS ALCOÓLICAS (EXCLUINDO CERVEJA);
VINHOS.
(591)
(540)

MARQUÊS KT

(210) **725736** MNA
(220) 2024.05.19
(300)
(730) **BR PRISCILA DE CÁSSIA FERREIRA
MORAES**
(511) 30 CAFÉ, CHÁS E CACAU E SUBSTITUTOS DOS
MESMOS; APERITIVOS À BASE DE FARINHA.
(591)
(540)

UNIQUE COFFEE

(210) **725750** MNA
(220) 2024.05.20
(300)
(730) **PT ÉLIO MANUEL DOS SANTOS NOVO**
(511) 29 AZEITE.
33 VINHO.
43 ALOJAMENTO TEMPORÁRIO.
(591)
(540)

VALE DO TUA CODEÇAIS

(210) **725760** MNA
(220) 2024.05.20
(300)
(730) **PT FILIPE CANTO MONIZ**
(511) 38 TELEVISÃO (DIFUSÃO DE PROGRAMAS DE -).
41 ORGANIZAÇÃO DE EVENTOS EDUCATIVOS.
(591)
(540)

OUTSTANDING - PROGRAMA PARA A EQUIDADE, DIVERSIDADE E INCLUSÃO

(210) **725761** MNA
(220) 2024.05.20
(300)
(730) **PT NUNO MIGUEL CORREIA DAVID
RODRIGUES FERREIRA**
(511) 11 ILUMINAÇÃO ELÉTRICA.
(591)
(540)

ELETROLUZ

(210) **725762** MNA
(220) 2024.05.20
(300)
(730) **PT JOANA DE MELO**
(511) 41 ORGANIZAÇÃO DE EVENTOS MUSICAIS.
(591)
(540)

HÁ FADO

(210) **725766** MNA
(220) 2024.05.21
(300)
(730) **PT VERA MÓNICA SANTOS DA FONSECA**

(511) 03 ARTIGOS DE HIGIENE PESSOAL; PERFUMARIA E FRAGRÂNCIAS; PRODUTOS PARA LIMPEZA CORPORAL E CUIDADOS DE BELEZA; PRODUTOS DE TOILETTE.
20 MÓVEIS [OBJETOS DE DECORAÇÃO].

(591)
(540)

MARIA CREME

(210) **725770** MNA
(220) 2024.05.21
(300)
(730) PT **MANUEL FERNANDES VENTURA VELEZ**

(511) 29 ÓLEOS E GORDURAS ALIMENTARES; AZEITE EXTRA VIRGEM; AZEITE EXTRA VIRGEM PARA ALIMENTAÇÃO; AZEITE PARA A ALIMENTAÇÃO; AZEITE VIRGEM EXTRA; AZEITE; AZEITE COMESTÍVEL.

(591)
(540)

MZVELEZ

(210) **725772** MNA
(220) 2024.05.21
(300)
(730) PT **MÁRIO JORGE FIGUEIRA VARA**

(511) 36 GESTÃO DE PROPRIEDADES [BENS IMOBILIÁRIOS]; GESTÃO DE PROPRIEDADES IMOBILIÁRIAS; ADMINISTRAÇÃO DE APARTAMENTOS RESIDENCIAIS; ADMINISTRAÇÃO DE BENS IMOBILIÁRIOS; ADMINISTRAÇÃO DE CARTEIRAS DE PROPRIEDADES; ADMINISTRAÇÃO DE EDIFÍCIOS; SERVIÇOS DE GESTÃO DE IMÓVEIS E DE PROPRIEDADES; GESTÃO DE PROPRIEDADES COMERCIAIS.

(591)
(540)

CASAVOSSA

(210) **725773** MNA
(220) 2024.05.21
(300)
(730) PT **ANTÓNIO MANUEL GODINHO PAULO**

(511) 44 SERVIÇOS DE CUIDADOS DE SAÚDE.

(591)
(540)

NEXUS BY ANTÓNIO'S SAÚDE

(210) **725774** MNA
(220) 2024.05.21
(300)
(730) PT **MATHIEU HUGUES DUARTE BIÃO OBERG**

(511) 39 VIAGENS E TRANSPORTE DE PASSAGEIROS; SERVIÇOS DE RESERVAS DE VIAGENS TURÍSTICAS; SERVIÇOS DE VIAGENS; RESERVAS PARA VIAGENS; ORGANIZAÇÃO DE VIAGENS DE AUTOCARRO; SERVIÇOS PARA RESERVAS DE VIAGENS; ORGANIZAÇÃO E RESERVA DE VIAGENS; SERVIÇOS DE AGÊNCIA DE VIAGENS PARA A ORGANIZAÇÃO DE VIAGENS DE FÉRIAS.

(591)
(540)

VISIONARIO TOURS

(210) **725777** MNA
(220) 2024.05.21
(300)
(730) PT **TATIANA VANESSA PEQUENO COELHO DE SOUSA PEREIRA**

(511) 35 ADMINISTRAÇÃO E GESTÃO EMPRESARIAL; APOIO NA GESTÃO DE NEGÓCIOS OU FUNÇÕES COMERCIAIS DE UMA EMPRESA INDUSTRIAL OU COMERCIAL; ASSESSORIA DE GESTÃO DE EMPRESAS; ASSESSORIA DE GESTÃO EM NEGÓCIOS DE EMPRESAS; ASSISTÊNCIA A EMPRESAS COMERCIAIS NA GESTÃO DA RESPECTIVA ATIVIDADE; ADMINISTRAÇÃO DE NEGÓCIOS COMERCIAIS INTERNACIONAIS; SERVIÇOS DE ASSISTÊNCIA, GESTÃO E ADMINISTRAÇÃO DE NEGÓCIOS; SERVIÇOS DE PUBLICIDADE, DE PROMOÇÃO E DE MARKETING; SERVIÇOS DE PUBLICIDADE, DE MARKETING E PROMOCIONAIS; ANÁLISES DE PREÇOS; AQUISIÇÃO DE CONTRATOS DE COMPRA E VENDA DE PRODUTOS E SERVIÇOS; AQUISIÇÃO DE CONTRATOS PARA OUTROS PARA A VENDA DE PRODUTOS; AQUISIÇÃO DE SERVIÇOS DE AGÊNCIAS; CONSULTORIA EM GESTÃO DE VENDAS; CONSULTORIA EM TÉCNICAS E PROGRAMAS DE VENDAS; ENCOMENDAS INFORMATIZADAS DE STOCK [ESTOQUE]; DISPONIBILIZAÇÃO DE UM ESPAÇO DE MERCADO ONLINE PARA COMPRADORES E VENDEDORES DE PRODUTOS E SERVIÇOS; FORNECIMENTO DE ACONSELHAMENTO RELATIVO A PRODUTOS DE CONSUMO; FORNECIMENTO DE ASSESSORIA EM MATÉRIA DE PRODUTOS DE CONSUMO RELACIONADOS COM SOFTWARE; FORNECIMENTO DE INFORMAÇÃO AOS CONSUMIDORES RELATIVAS A PRODUTOS E SERVIÇOS; FORNECIMENTO DE INFORMAÇÃO E ACONSELHAMENTO COMERCIAIS AOS CONSUMIDORES NA ESCOLHA DE PRODUTOS E SERVIÇOS.; FORNECIMENTO DE INFORMAÇÃO E ASSESSORIA AOS CONSUMIDORES NO ÂMBITO DA SELEÇÃO DE PRODUTOS E ARTIGOS A COMPRAR; FORNECIMENTO DE INFORMAÇÕES RELACIONADAS COM VENDAS COMERCIAIS; FORNECIMENTO DE INFORMAÇÕES SOBRE PRODUTOS AO CONSUMIDOR ATRAVÉS DA INTERNET; FORNECIMENTO DE INFORMAÇÕES SOBRE PRODUTOS DE CONSUMO, RELACIONADAS COM SOFTWARE; FORNECIMENTO DE INFORMAÇÕES SOBRE PRODUTOS DE CONSUMO; FORNECIMENTO DE INFORMAÇÕES DE MERCADO RELACIONADAS COM PRODUTOS DE CONSUMO;

FORNECIMENTO DE RECOMENDAÇÕES RELATIVAS A PRODUTOS DE CONSUMO; FORNECIMENTO DE RECOMENDAÇÕES SOBRE PRODUTOS A CONSUMIDORES PARA FINS COMERCIAIS; FORNECIMENTO DE SERVIÇOS DE COMPARAÇÃO DE PREÇOS EM LINHA; FORNECIMENTO DE UM MERCADO ONLINE PARA COMPRADORES E VENDEDORES DE FICHEIROS DE IMAGENS DIGITAIS DESCARREGÁVEIS, AUTENTICADOS POR TOKENS NÃO FUNGÍVEIS [NFTS]; GESTÃO, EM BENEFÍCIO DE EMPRESAS INDUSTRIAIS E COMERCIAIS, DO FORNECIMENTO DE MATERIAL DE ESCRITÓRIO; INFORMAÇÃO E ACONSELHAMENTO COMERCIAL PARA CONSUMIDORES [LOJA DE ACONSELHAMENTO AO CONSUMIDOR]; INFORMAÇÕES SOBRE A CLASSIFICAÇÃO DAS VENDAS DE PRODUTOS; MEDIAÇÃO DE CONTACTOS COMERCIAIS E EMPRESARIAIS; MEDIAÇÃO DE CONTRATOS DE COMPRA E VENDA DE PRODUTOS; MEDIAÇÃO DE NEGÓCIOS COMERCIAIS PARA TERCEIROS; MEDIAÇÃO E CONCLUSÃO DE TRANSAÇÕES COMERCIAIS PARA TERCEIROS; MEDIAÇÃO E CONCLUSÃO DE TRANSAÇÕES COMERCIAIS POR CONTA DE OUTREM; NEGOCIAÇÃO DE CONTRATOS COM SISTEMAS DE SAÚDE; NEGOCIAÇÃO DE CONTRATOS RELATIVOS À COMPRA E VENDA DE PRODUTOS; NEGOCIAÇÃO DE TRANSAÇÕES COMERCIAIS PARA TERCEIROS; NEGOCIAÇÃO E CONCLUSÃO DE TRANSAÇÕES COMERCIAIS PARA TERCEIROS; NEGOCIAÇÃO E CONCLUSÃO DE TRANSAÇÕES COMERCIAIS PARA TERCEIROS ATRAVÉS DE SISTEMAS DE TELECOMUNICAÇÕES; NEGOCIAÇÃO E REALIZAÇÃO DE TRANSAÇÕES COMERCIAIS PARA TERCEIROS; OBTENÇÃO DE CONTRATOS PARA COMPRA E VENDA DE MERCADORIAS; OBTENÇÃO DE CONTRATOS PARA TERCEIROS; ORGANIZAÇÃO DA COMPRA DE PRODUTOS PARA TERCEIROS; ORGANIZAÇÃO DE APRESENTAÇÕES COMERCIAIS RELACIONADAS COM A COMPRA E VENDA DE PRODUTOS; ORGANIZAÇÃO DE AQUISIÇÃO CONJUNTA (POR GRUPOS); ORGANIZAÇÃO DE ASSINATURAS DAS PUBLICAÇÕES ONLINE DE TERCEIROS; ORGANIZAÇÃO DE ASSINATURAS DE JORNAIS PARA TERCEIROS; ORGANIZAÇÃO DE ASSINATURAS DE PUBLICAÇÕES PARA TERCEIROS; ORGANIZAÇÃO DE ASSINATURAS DE SERVIÇOS DE TELECOMUNICAÇÃO PARA TERCEIROS; ORGANIZAÇÃO DE ASSINATURAS PARA LIVROS, REVISTAS, JORNAIS OU BANDAS DESENHADAS; ORGANIZAÇÃO DE ASSINATURAS PARA MEIOS DE INFORMAÇÃO; ORGANIZAÇÃO DE ASSINATURAS PARA PACOTES DE INFORMAÇÃO; ORGANIZAÇÃO DE ASSINATURAS PARA PACOTES DE MEDIA; ORGANIZAÇÃO DE ASSINATURAS PARA PERIÓDICOS ELETRÔNICOS; ORGANIZAÇÃO DE ASSINATURAS PARA SERVIÇOS DE INTERNET; ORGANIZAÇÃO DE ASSINATURAS PARA SERVIÇOS DE TELEFONIA; ORGANIZAÇÃO DE ASSINATURAS PARA UM CANAL DE TELEVISÃO; ORGANIZAÇÃO DE CONTRATOS DE COMPRA E VENDA PARA TERCEIROS; ORGANIZAÇÃO DE SERVIÇOS DE TRANSAÇÕES CONTRATUAIS COM TERCEIROS; ORGANIZAÇÃO DE TRANSAÇÕES COMERCIAIS E CONTRATOS COMERCIAIS; ORGANIZAÇÃO DE TRANSAÇÕES COMERCIAIS PARA OUTROS ATRAVÉS DE LOJAS ONLINE; ORGANIZAÇÃO E REALIZAÇÃO DE EVENTOS COMERCIAIS; ORGANIZAÇÃO E REALIZAÇÃO DE MERCADOS DE RUA (FEIRAS DA LADRA); PREPARAÇÃO DE CONTRATOS DE COMPRA E VENDA DE MERCADORIAS PARA OUTROS; PREPARAÇÃO DE CONTRATOS DE COMPRA E VENDA DE PRODUTOS E SERVIÇOS PARA OUTROS; PREPARAÇÃO DE CONTRATOS DE PRESTAÇÃO DE SERVIÇOS PARA OUTROS; PRESTAÇÃO DE SERVIÇOS EXTERNOS QUE CONSISTE EM ORGANIZAR A AQUISIÇÃO DE

PRODUTOS POR CONTA DE TERCEIROS; PROCESSAMENTO ADMINISTRATIVO DE ENCOMENDAS; PROCESSAMENTO ADMINISTRATIVO DE ORDENS DE COMPRA; PROCESSAMENTO ADMINISTRATIVO DE ORDENS DE COMPRA EFETUADAS POR TELEFONE OU COMPUTADOR; PROCESSAMENTO ADMINISTRATIVO DE ORDENS DE COMPRA INFORMÁTICAS; PROCESSAMENTO ADMINISTRATIVO DE RECLAMAÇÕES DE GARANTIAS; PROCESSAMENTO E ORGANIZAÇÃO ADMINISTRATIVO DE SERVIÇOS DE ENCOMENDA POSTAL; PROCESSAMENTO ELETRÔNICO DE PEDIDOS; PRODUÇÃO DE PROGRAMAS DE TELEVENDAS; PROSPECÇÃO DE VENDAS PARA TERCEIROS; PUBLICIDADE DE SERVIÇOS DE OUTROS VENDEDORES, PERMITINDO AOS CLIENTES VER E COMPARAR COMODAMENTE OS MESMOS; SERVIÇO AUTOMÁTICO DE EMPRESAS PARA REALIZAR NOVOS PEDIDOS DE ENCOMENDAS; SERVIÇOS ADMINISTRATIVOS DE ESCRITÓRIO PARA A RECEÇÃO DE PEDIDOS DE VENDAS; SERVIÇOS ADMINISTRATIVOS RELACIONADOS COM O ENCAMINHAMENTO DE CLIENTES PARA ADVOGADOS; SERVIÇOS ADMINISTRATIVOS RELATIVOS A PLANOS DE AÇÕES DE FUNCIONÁRIOS; SERVIÇOS ADMINISTRATIVOS RELATIVOS A PROCESSAMENTO DE RECLAMAÇÕES DE GARANTIAS; SERVIÇOS DE ACONSELHAMENTO E INFORMAÇÃO COMERCIAL AOS CONSUMIDORES [LOJA DO CONSUMIDOR]; SERVIÇOS DE ACONSELHAMENTO E INFORMAÇÃO COMERCIAL AOS CONSUMIDORES NA ESCOLHA DE PRODUTOS E SERVIÇOS.; SERVIÇOS DE ADMINISTRAÇÃO COMERCIAL PARA O PROCESSAMENTO DE VENDAS FEITAS ATRAVÉS DA INTERNET; SERVIÇOS DE AGÊNCIAS DE EXPORTAÇÃO; SERVIÇOS DE AGÊNCIAS DE IMPORTAÇÃO; SERVIÇOS DE AGÊNCIAS DE IMPORTAÇÃO-EXPORTAÇÃO; SERVIÇOS DE ANÁLISE DE PREÇOS; SERVIÇOS DE APROVISIONAMENTO PARA TERCEIROS NO ÂMBITO DE MATERIAL DE ESCRITÓRIO; SERVIÇOS DE AQUISIÇÃO DE CUPÕES PARA OUTROS; SERVIÇOS DE AQUISIÇÕES; SERVIÇOS DE ASSESSORIA E CONSULTORIA RELACIONADOS COM A AQUISIÇÃO DE BENS PARA TERCEIROS; SERVIÇOS DE ASSESSORIA RELACIONADOS COM A COMPRA DE BENS POR CONTA DE EMPRESAS; SERVIÇOS DE ASSESSORIA RELACIONADOS COM A COMPRA DE PRODUTOS POR CONTA DE OUTREM; SERVIÇOS DE ASSINATURA DE JORNAIS [PARA TERCEIROS]; SERVIÇOS DE CÂMARA DE COMÉRCIO PARA PROMOÇÃO DE EMPRESAS; SERVIÇOS DE CONSULTORIA RELACIONADOS COM A AQUISIÇÃO DE BENS E SERVIÇOS; SERVIÇOS DE CONSULTORIA RELACIONADOS COM TRANSAÇÕES COMERCIAIS; SERVIÇOS DE CÂMARA DE COMÉRCIO PARA PROMOÇÃO DO COMÉRCIO; SERVIÇOS DE ENCOMENDAS ON-LINE; SERVIÇOS DE ENCOMENDA POR GROSSO; SERVIÇOS DE ENCOMENDAS PARA TERCEIROS; SERVIÇOS DE FORNECIMENTO PARA TERCEIROS [COMPRA DE PRODUTOS E SERVIÇOS PARA OUTRAS EMPRESAS]; SERVIÇOS DE GESTÃO DE VENDAS; SERVIÇOS DE IMPORTAÇÃO E EXPORTAÇÃO; SERVIÇOS DE INFORMAÇÃO E CONSULTORIA COMERCIAIS PARA OS CONSUMIDORES NO DOMÍNIO DOS PRODUTOS COSMÉTICOS; SERVIÇOS DE LEILÕES; SERVIÇOS DE INTERMEDIÇÃO E ASSESSORIA DE NEGÓCIOS NO DOMÍNIO DA VENDA DE PRODUTOS E DA PRESTAÇÃO DE SERVIÇOS; SERVIÇOS DE RECEÇÃO DE PEDIDOS VIA TELEFONE PARA TERCEIROS; SERVIÇOS DE PROMOÇÃO DE EXPORTAÇÕES; SERVIÇOS DE TELEMARKETING; SERVIÇOS INFORMATIZADOS ONLINE DE ORDENS

DE COMPRA; SERVIÇOS INTERMEDIÁRIOS RELATIVOS A PUBLICIDADE; SUBSCRIÇÃO DE ASSINATURAS DE SERVIÇOS DE COBRANÇA ELETRÔNICA DE PORTAGENS [ETC] PARA TERCEIROS; SUBSCRIÇÃO DE JORNAIS; SUBSCRIÇÃO DE SERVIÇOS DE TELECOMUNICAÇÃO PARA TERCEIROS; SUBSCRIÇÕES PARA SERVIÇOS DE BASES DE DADOS DE TELECOMUNICAÇÕES; TRAMITAÇÃO ADMINISTRATIVA DE ORDENS DE COMPRA; TRATAMENTO ADMINISTRATIVO DE ENCOMENDAS DE COMPRAS; TRATAMENTO ADMINISTRATIVO DE ORDENS DE ENCOMENDA NO ÂMBITO DOS SERVIÇOS PRESTADOS POR EMPRESAS DE VENDAS POR CORRESPONDÊNCIA; TRATAMENTO ADMINISTRATIVO DE PEDIDOS DE ENCOMENDA.

44 ACONSELHAMENTO EM QUESTÕES DE SAÚDE; ACONSELHAMENTO EM SAÚDE; CONSULTADORIA PROFISSIONAL EM MATÉRIA DE SAÚDE; CONSULTADORIA PROFISSIONAL RELACIONADA COM SERVIÇOS DE CUIDADOS DE SAÚDE; ESTUDOS DE AVALIAÇÃO DE SAÚDE; FORNECIMENTO DE INFORMAÇÃO SOBRE SAÚDE; FORNECIMENTO DE INFORMAÇÕES SOBRE QUESTÕES DE SAÚDE POR TELEFONE; FORNECIMENTO DE SERVIÇOS DE CUIDADOS DE SAÚDE; PRESTAÇÃO DE INFORMAÇÕES SOBRE SAÚDE; PRESTAÇÃO DE SERVIÇOS DE SAÚDE; SERVIÇOS DE AVALIAÇÃO DE SAÚDE; SERVIÇOS DE CONSULTORIA RELACIONADOS COM CUIDADOS DE SAÚDE; SERVIÇOS DE CUIDADOS DE SAÚDE PARA PESSOAS; SERVIÇOS DE INFORMAÇÃO E AVALIAÇÃO EM SAÚDE; SERVIÇOS DE INFORMAÇÃO RELACIONADOS COM CUIDADOS DE SAÚDE; SERVIÇOS DE SAÚDE MENTAL; SERVIÇOS DE TERAPIA.

45 ACONSELHAMENTO [ESPIRITUAL]; CONSULTADORIA NO DOMÍNIO DAS RELAÇÕES PESSOAIS; CONSULTORIA EM ESTILO PESSOAL DE GUARDA-ROUPA; CONSULTORIA DE ESTILO PESSOAL EM MATÉRIA DE GUARDA-ROUPA; FORNECIMENTO DE SERVIÇOS DE APOIO EMOCIONAL A FAMÍLIAS; INFORMAÇÕES SOBRE MODA; ORIENTAÇÃO E ACONSELHAMENTO MATRIMONIAL; SERVIÇOS ASTROLÓGICOS E ESPIRITUAIS; PRESTAÇÃO DE INFORMAÇÕES SOBRE MODA; SERVIÇOS DE APRESENTAÇÃO PESSOAL; SERVIÇOS DE COMPRAS PERSONALIZADAS PARA TERCEIROS; SERVIÇOS DE CONSULTORIA PERSONALIZADA SOBRE MODA; SERVIÇOS DE ESTILISMO PESSOAL RELACIONADO COM O VESTUÁRIO; SERVIÇOS DE PERSONAL SHOPPER; SERVIÇOS DE REDES SOCIAIS EM LINHA ACESSÍVEIS ATRAVÉS DE APLICAÇÕES DESCARREGÁVEIS PARA DISPOSITIVOS MÓVEIS; SERVIÇOS DE REDES SOCIAIS NA INTERNET; SERVIÇOS DE REDES SOCIAIS ON-LINE; SERVIÇOS DE REDES SOCIAIS ONLINE; SERVIÇOS INDIVIDUAIS DE ANÁLISE DE CORES RELACIONADOS COM SELEÇÃO DE VESTUÁRIO; SERVIÇOS PERSONALIZADOS DE COMPRAS.

(591)
(540)

NEUROSPICY CEO

(210) **725790** MNA
(220) 2024.05.21
(300)
(730) BREMILLY EVELLYN BRITO DUTRA

(511) 43 ALUGUER DE MÓVEIS, ROUPA DE CASA, CONJUNTOS DE MESA E EQUIPAMENTO PARA FORNECIMENTO DE ALIMENTOS E BEBIDAS; SERVIÇOS DE FORNECIMENTO DE ALIMENTOS E BEBIDAS; SERVIÇOS DE INFORMAÇÃO, ACONSELHAMENTO E RESERVA PARA O FORNECIMENTO DE ALIMENTOS E BEBIDAS; SERVIÇOS DE INFORMAÇÃO, ACONSELHAMENTO E RESERVA RELATIVOS A ALOJAMENTO TEMPORÁRIO; FORNECIMENTO DE ALOJAMENTO TEMPORÁRIO; FORNECIMENTO DE ALOJAMENTO TEMPORÁRIO PARA ESCRITÓRIOS; FORNECIMENTO DE ALOJAMENTOS TEMPORÁRIOS; SERVIÇOS DE ALOJAMENTO TEMPORÁRIO; ALOJAMENTO TEMPORÁRIO.

(591)
(540)

CABRA VELHA

(210) **725795** MNA
(220) 2024.05.21
(300)
(730) PT FILIPE PERDIZ
(511) 33 VINHO TINTO; VINHO BRANCO; VINHOS ESPUMANTES; VINHOS GENEROSOS; VINHOS DOCES; VINHOS ROSÉ; VINHOS TRANQUILOS.

(591)
(540)

GOD SAVE THE BEE

(210) **725801** MNA
(220) 2024.05.21
(300)
(730) PT SALLY NELSON
(511) 33 VINHOS.

(591)
(540)

AZULEJO CELLARS

(210) **725802** MNA
(220) 2024.05.21
(300)
(730) FR LESAFFRE ET COMPAGNIE
(511) 30 FERMENTO.

(591)
(540)

ECOPACK

Concessões

Processo	Data do registo	Data do despacho	Nome do 1º requerente/titular	País resid.	Classes (Nice)	Observações
713301	2024.05.23	2024.05.23	OHMEUCÃO,LDA	PT	35	
716844	2024.05.23	2024.05.23	ADEGA DO VULCAO, UNIPessoal, LDA	PT	33	
717505	2024.05.23	2024.05.23	BELA VISTA EVENTS & CULTURE, LDA	PT	41	
717720	2024.05.22	2024.05.22	GIUSEPPE MEROLA	IT	43	
718100	2024.05.23	2024.05.23	HENRIQUE MARIA RIBEIRO TELES BASTOS	PT	41 43 44	
719545	2024.05.23	2024.05.23	INOV - INSTITUTO DE ENGENHARIA DE SISTEMAS E COMPUTADORES INOVAÇÃO	PT	42	
719713	2024.05.23	2024.05.23	NUNO MANUEL ARAÚJO GONÇALVES	PT	41	
719722	2024.05.23	2024.05.23	WIN WORLD, SA	PT	35	
719785	2024.05.23	2024.05.23	PAÇOS DO DOURO, UNIPessoal LDA.	PT	39 41 43	
719896	2024.05.23	2024.05.23	ESCADINHAS DA CIDADE - MEDIAÇÃO IMOBILIÁRIA, LDA	PT	36	
719909	2024.05.23	2024.05.23	PRIMEHEAVENS INTERNATIONAL, UNIPessoal, LDA.	PT	03	
719911	2024.05.23	2024.05.23	CALÇADOS PIO . UNIPessoal, LDA	PT	25	
719918	2024.05.23	2024.05.23	OUROVERDE GLOBAL, LDA	PT	36	
719963	2024.05.23	2024.05.23	HUMBERTO MIRANDA RIBAU	PT	40	
719966	2024.05.23	2024.05.23	RAFAEL ANDRÉ FERREIRA MADEIRA	PT	33	
720028	2024.05.23	2024.05.23	NUNO MIGUEL MARTINS SANTOS CHAMBEL DOS GIÕES	PT	03 29 30 31	
720029	2024.05.23	2024.05.23	OFICINA DAS FORMAS, DESIGN LDA	PT	16 18 24 25 40	
720033	2024.05.23	2024.05.23	ALEXANDRE MIGUEL AREOSA DE CARVALHO ANTUNES DA CUNHA	PT	29	
720035	2024.05.23	2024.05.23	COSMIC BURGER - ASSOCIAÇÃO	PT	41	
720087	2024.05.23	2024.05.23	PEDRAIS & SANTOS LDA	PT	25	
720113	2024.05.23	2024.05.23	RICARDO JOSÉ PIRES LUZ	PT	30 31 35 37	
720132	2024.05.23	2024.05.23	CÂMARA MUNICIPAL DE SESIMBRA	PT	33	
720133	2024.05.23	2024.05.23	CLUBE DO BIBE - INFANTÁRIO LDA.	PT	25 41 43	
720140	2024.05.23	2024.05.23	MATERCARE, LDA.	PT	41 42 44	
720144	2024.05.23	2024.05.23	SAVAM-SOCIEDADE AGRÍCOLA VINHO ALVARINHO DE MONÇÃO, LDA.	PT	33	
720145	2024.05.23	2024.05.23	ASSOCIAÇÃO PORTUGUESA DOS COMERCIANTES DE MATERIAIS DE CONSTRUÇÃO	PT	42	
720159	2024.05.23	2024.05.23	QUINTA DA PEDRAGOSA, LDA.	PT	31 33 35 41 43	
720162	2024.05.23	2024.05.23	STEFANO RODRIGO MARTINS	PT	41	
720216	2024.05.23	2024.05.23	CUORE - INVESTMENTS 4 LIFE, LDA	PT	35 36 37 42	
720262	2024.05.23	2024.05.23	HÉRICKA ALINE BRITO DOS SANTOS	PT	35 41 42	

Processo	Data do registo	Data do despacho	Nome do 1º requerente/titular	País resid.	Classes (Nice)	Observações
720263	2024.05.23	2024.05.23	OROFACE CLINICA, LDA	PT	44	
720264	2024.05.23	2024.05.23	VANESSA SOFIA DA ROIAS CORDEIRO	PT	25	
720279	2024.05.23	2024.05.23	JORGE MANUEL RIBEIRO MADEIRA	PT	37	
720281	2024.05.23	2024.05.23	SERENATA CRISTALINA, LDA	PT	29 30	
720282	2024.05.23	2024.05.23	PAUSAS ACETINADAS LDA	PT	41 43	
720284	2024.05.23	2024.05.23	CDSB - MEDIAÇÃO, CONSULTORIA E INVESTIMENTOS IMOBILIÁRIOS, LDA	PT	36	
720285	2024.05.23	2024.05.23	MORNINGABILITY UNIPESSOAL, LDA.	PT	41 42 44	
720288	2024.05.23	2024.05.23	SERRAGADOS COMÉRCIO DE GADO UNIPESSOAL LDA	PT	29	
720289	2024.05.23	2024.05.23	NUNO MANUEL LEITE E SILVA TORRINHAS AMARO	PT	41	
720292	2024.05.23	2024.05.23	MARIA ELISABETE RAMOS, UNIPESSOAL, LDA.	PT	45	
720293	2024.05.23	2024.05.23	PEDRO MIGUEL TRAQUINO DA SILVA	PT	42	
720317	2024.05.23	2024.05.23	ALEXANDRA DA ROCHA MACHADO	PT	39 43	
720318	2024.05.23	2024.05.23	ALEXANDRA MACHADO	PT	39 43	
720364	2024.05.23	2024.05.23	MARIA MADALENA MARQUES MENDONÇA MENDES ESTEVES	PT	35	
720367	2024.05.23	2024.05.23	FILOMENA DE JESUS MOUTINHO DE BARROS	PT	15 16 35	
720371	2024.05.23	2024.05.23	RAMALHEIRO'S EXECUTIVE UNIPESSOAL, LDA.	PT	35 36 39 41	
720374	2024.05.23	2024.05.23	ONCONTROL TECHNOLOGIES, LDA	PT	09 42	
720376	2024.05.23	2024.05.23	THAIS CANICEIRO UNIPESSOAL LDA	PT	41 44	

Recusas

Processo	Data do pedido	Data da recusa	Nome do 1º requerente/titular	País resid.	Classes (Nice)	Observações
680158	2022.02.03	2024.05.17	VASCONCELOS & GONÇALVES, S.A.	PT	25	arts. 232.º n.º 1 al. b) e h) e 229º n.º 3 do cpi
707133	2023.06.14	2024.05.15	FINISMARGIN, LDA	PT	35 39	arts. 232.º n.º 1 al. b) e h) e 229º n.º 3 do cpi
707605	2023.06.22	2024.05.23	ISSIMO - SOCIEDADE COMERCIAL E HOTELARIA, LDA	PT	43	arts. 232.º n.º 1 al. b) e h), 235.º e 229º n.º 3 do cpi
715853	2023.11.29	2024.05.17	CASA AGRÍCOLA HORÁCIO NICOLAU LDA.	PT	33	arts. 232.º n.º 1 al. b); 229.º n.º 8 do cpi.
715933	2023.11.30	2024.05.22	WWS-WINE WITH SPIRIT, S.A.	PT	33	arts. 232.º, n.º 1, al. b); 229.º n.º 8 do cpi 2018
715947	2023.11.30	2024.05.23	ALINE CRISTINA AMARO DE ALENCAR	PT	45	arts. 232.º n.º 1 al. b); 229.º n.º 5 do cpi.
716582	2023.12.15	2024.05.23	ANDRÉ REBÊLO	PT	25	arts. 232.º n.º 1 al. b); 229.º n.º 5 do cpi.
716588	2023.12.15	2024.05.23	ALEGRE - SOCIEDADE AGRICOLA SA	PT	33	arts. 232.º n.º 1 al. b); 229.º n.º 5 do cpi.
716843	2023.12.21	2024.05.23	ADEGA DO VULCAO, UNIPESSOAL, LDA	PT	33	arts. 232.º n.º 1 al. b); 229.º n.º 5 do cpi.
716979	2023.12.27	2024.05.23	CINIDA - CENTRO INTERNACIONAL DE NEGÓCIOS E INVESTIMENTOS DOS AÇORES, SOCIEDADE UNIPESSOAL LDA	PT	35 36	arts. 209.º n.º 1 al. a); 231.º n.º 1 al. b) e 229.º n.º 5 do cpi

Renovações

N.ºs 227 390, 293 178, 293 727, 374 872, 374 873, 374 874, 375 804, 376 899, 377 011, 377 019, 377 552, 377 739, 379 086, 523 609, 526 527, 526 529, 527 050, 527 855, 527 858, 527 859, 528 150, 529 879, 530 176, 530 312, 531 481, 532 220, 532 634, 533 259, 534 022, 534 496, 535 035 e 535 188.

Caducidades por falta de pagamento de taxa

Processo	Data do registo	Data da caducidade	Nome do 1º requerente/titular	País resid.	Observações
157177	1973.11.19	2024.05.20	BASF AGRO B.V., ARNHEM (NL), ZWEIGNIEDERLASSUNG FREIENBACH	CH	
223166	1983.11.18	2024.05.20	ASTRAZENECA UK LIMITED	GB	
224287	1993.11.18	2024.05.20	NRA-COMÉRCIO DE ARTIGOS DE DECORAÇÃO, LDA.	PT	
225449	1993.11.18	2024.05.20	NRA-COMÉRCIO DE ARTIGOS DE DECORAÇÃO, LDA.	PT	
231930	1993.11.18	2024.05.20	NRA-COMÉRCIO DE ARTIGOS DE DECORAÇÃO, LDA.	PT	
367869	2003.11.20	2024.05.20	LEONARDO ARSÉNIO DIAS	PT	
368023	2003.11.20	2024.05.20	ADEGA COOPERATIVA DE CARVOEIRA CRL	PT	
369610	2003.11.18	2024.05.20	CAIS - COMPANHIA AGRÍCOLA E DE INVESTIMENTOS E SERVIÇOS, LDA.	PT	
370441	2013.11.18	2024.05.20	OPTIMUS-COMUNICAÇÕES, S.A.	PT	
497281	2013.11.18	2024.05.20	IOLANDA GOMES SANTANA	PT	
503233	2013.11.20	2024.05.20	STEPHNET - UNIPessoal, LDA.	PT	
506932	2013.11.19	2024.05.20	CULTURE FOR ALL, LDA.	PT	
512520	2013.11.19	2024.05.20	TECHNOLOGY TURKEY SOLUTIONS SA	PT	
512678	2013.11.19	2024.05.20	OLESIA LESHCHUK	PT	
512908	2013.11.19	2024.05.20	VANITYSYMBOL, LDA.	PT	
512910	2013.11.19	2024.05.20	CRISTÓVÃO IKEN	PT	
513148	2013.11.19	2024.05.20	ASSOCIAÇÃO INDUSTRIAL PORTUGUESA - CÂMARA DE COMÉRCIO E INDÚSTRIA (AIP- CCI)	PT	
513183	2013.11.19	2024.05.20	JOANA MARIA RIBEIRO RODRIGUES	PT	
514034	2013.11.18	2024.05.20	GPI GREEN PARTNERS INTERNATIONAL GMBH & CO. KG	DE	
514133	2013.11.19	2024.05.20	TML - TRANSPORTES METROPOLITANOS DE LISBOA, E.M.T., S.A.	PT	
515726	2013.11.18	2024.05.20	JOÃO PEDRO VASCONCELOS DE NORONHA DIAS	PT	
517172	2013.11.20	2024.05.20	VIRGILIO MENDES PORTO	PT	
517867	2013.11.18	2024.05.20	ACCENTURE GLOBAL SERVICES LIMITED (A CORPORATION OF IRELAND)	IE	
517999	2013.11.18	2024.05.20	JOSÉ MARIA FERREIRA ALVES, LDA.	PT	
518025	2013.11.18	2024.05.20	ARMANDO DE ARAÚJO	PT	
518031	2013.11.18	2024.05.20	HENRIQUE JOSÉ MOREIRA FERNANDES DE PINHO	PT	
518047	2013.11.18	2024.05.20	IVANILDE BRAULINO	PT	
518064	2013.11.18	2024.05.20	DIANA & JOSÉ DOMINGUEZ, LDA	PT	
518082	2013.11.18	2024.05.20	SAMUEL DIONISIO DA SILVA GONÇALVES	PT	
518083	2013.11.18	2024.05.20	ANA CARINA DO ROSARIO FERREIRA RIBEIRO DE CARVALHO	PT	
518085	2013.11.18	2024.05.20	JOÃO DE JESUS MARTINS PEREIRA BARBOSA	PT	
518107	2013.11.18	2024.05.20	FARBIO - PRODUTOS FARMACÊUTICOS, UNIPessoal LDA.	PT	
518108	2013.11.18	2024.05.20	SEDEAVENTURA UNIPessoal, LDA.	PT	
518109	2013.11.18	2024.05.20	ABÍLIO MANUEL ARAÚJO BORGES	PT	
518115	2013.11.19	2024.05.20	TIAGO RAFAEL DOS SANTOS MARTINS PEREIRA RODRIGUES	PT	
518122	2013.11.19	2024.05.20	TERESA COTRIM UNIPessoal LDA	PT	
518124	2013.11.18	2024.05.20	KUBOLOGY, LDA.	PT	
518127	2013.11.18	2024.05.20	GIL MANUEL RABAÇA PINTO CANIZES	PT	
518128	2013.11.19	2024.05.20	HÁBIL, LDA	PT	
518130	2013.11.18	2024.05.20	FARBIO - PRODUTOS FARMACÊUTICOS, UNIPessoal LDA.	PT	
518137	2013.11.18	2024.05.20	CARINA MIRIAM ARAÚJO GONÇALVES	PT	

Processo	Data do registo	Data da caducidade	Nome do 1º requerente/titular	País resid.	Observações
518139	2013.11.18	2024.05.20	ETERNO LOOK - CENTRO DE ESTÉTICA UNIPessoal LDA	PT	
518144	2013.11.18	2024.05.20	AVEICELLULAR - COMUNICAÇÕES E ACESSÓRIOS, LDA.	PT	
518146	2013.11.19	2024.05.20	CARLOS SANTOS DE CAMPOS IGREJAS DE BASTOS	PT	
518151	2013.11.18	2024.05.20	ANA CAROLINA T S MORAIS	PT	
518153	2013.11.18	2024.05.20	CÁTIA RAQUEL CABRITA BARREIRA	PT	
518157	2013.11.18	2024.05.20	ANA VASCONCELOS	PT	
518159	2013.11.18	2024.05.20	JUSSARA CURSINO DO NASCIMENTO	PT	
518161	2013.11.19	2024.05.20	SELF CHEF - KITS DE REFEIÇÃO, LDA.	PT	
518162	2013.11.18	2024.05.20	ANA LUÍSA TEIXEIRA CASTRO	PT	
518164	2013.11.18	2024.05.20	MDC - MEDICINA DENTÁRIA CLÍNICA, UNIPessoal, LDA.	PT	
518165	2013.11.18	2024.05.20	JOÃO OLIVEIRA BASTOS DE SÁ SOTTOMAYOR	PT	
518166	2013.11.18	2024.05.20	LOGIC COMPASS, LDA.	PT	
518173	2013.11.18	2024.05.20	CARLOS PEDRO LIMPO FERREIRA DE CARVALHO	PT	
518174	2013.11.18	2024.05.20	ANTÓNIO MANUEL ANES GONÇALVES	PT	
518177	2013.11.18	2024.05.20	LUÍS BERNARDO DE OLIVEIRA RAMOS	PT	
518182	2013.11.18	2024.05.20	ANABELA MATA ESTÊVÃO	PT	
518184	2013.11.19	2024.05.20	SARA FARINHA	PT	
518186	2013.11.18	2024.05.20	JOCORK - PRODUTOS E SERVIÇOS, UNIPessoal LDA.	PT	
518187	2013.11.18	2024.05.20	MÓNICA TWKAYHANA FIGUEIREDO DE ALMEIDA	PT	
518193	2013.11.18	2024.05.20	AP RAM - ASSOCIAÇÃO DE PROMOÇÃO DA REGIÃO AUTÓNOMA DA MADEIRA	PT	
518204	2013.11.18	2024.05.20	FERNANDO JORGE NEUTEL E SOUSA	PT	
518206	2013.11.18	2024.05.20	PEDRO MANUEL MACHADO DA SILVA FARIA	PT	
518210	2013.11.18	2024.05.20	ALEXANDRINA MARIA GUERREIRO	PT	
518211	2013.11.18	2024.05.20	ALFREDO FREITAS - TERAPIAS MANUAIS UNIPessoal LDA	PT	
518215	2013.11.19	2024.05.20	SECRET LOOK, LDA	PT	
518217	2013.11.18	2024.05.20	BARROS & MOREIRA, S.A.	PT	
518223	2013.11.18	2024.05.20	MARIA CLARA SALGADO MIRANDA E VASCONCELOS ANTAS BOTELHO	PT	
518226	2013.11.18	2024.05.20	ANA FILIPA CESÁRIO LEITE	PT	
518227	2013.11.19	2024.05.20	MARIANA BIASIOLI, UNIPessoal LDA.	PT	
518229	2013.11.18	2024.05.20	ISABEL SALDANHA	PT	
518230	2013.11.19	2024.05.20	RUI JORGE LOPES BORRALHO	PT	
518237	2013.11.20	2024.05.20	STRONGERFX UNIPessoal LDA	PT	
518239	2013.11.20	2024.05.20	SÓNIA CHANTAL DE KAENEL	PT	
518240	2013.11.20	2024.05.20	SÓNIA CHANTAL DE KAENEL	PT	
518241	2013.11.20	2024.05.20	ANDRÉ MANUEL SANTOS FRANCO	PT	
518244	2013.11.20	2024.05.20	MARIA JOSÉ MAIA DE MAGALHÃES ILHARCO	PT	
518255	2013.11.19	2024.05.20	ANA CRISTINA PINTO REBELO DOS SANTOS ABRANTES PIRES	PT	
518256	2013.11.19	2024.05.20	RICARDO ALEXANDRE BENTES RIBEIRO	PT	
518257	2013.11.18	2024.05.20	EURÍDICE RAQUEL OCTÁVIO DO AMARAL GOURGEL WASHINGTON DE ALMEIDA	PT	
518258	2013.11.19	2024.05.20	BRUNO FILIPE GALVÃO MARTINS	PT	
518261	2013.11.19	2024.05.20	DOMINGOS MANUEL DA CRUZ BRITO	PT	
518262	2013.11.19	2024.05.20	LATITUDE 39 - UNIPessoal LIMITADA	PT	
518264	2013.11.19	2024.05.20	PYLCROW CORPORATE AND TRAINING SERVICES, LDA.	PT	
518267	2013.11.19	2024.05.20	PAULO ALEXANDRE MENDES JORGE MARGARIDO	PT	
518268	2013.11.19	2024.05.20	ANA SOARES DA SILVA RODRIGUES NETO	PT	
518274	2013.11.18	2024.05.20	FERNANDO JORGE MARCELINO MOTA CARDOSO	PT	
518275	2013.11.19	2024.05.20	STAND CLEAR, LDA.	PT	
518279	2013.11.19	2024.05.20	DESIGN SETE - PROJECTOS GRÁFICOS E	PT	

Processo	Data do registo	Data da caducidade	Nome do 1º requerente/titular	País resid.	Observações
			INDUSTRIAIS, LDA.		
518281	2013.11.18	2024.05.20	ANA CRISTINA GOMES LOPES	PT	
518325	2013.11.19	2024.05.20	EDUARDO MANUEL COELHO SILVA	PT	
518368	2013.11.18	2024.05.20	JORGE LUÍS GRILO DA SILVA	PT	
518369	2013.11.18	2024.05.20	IBEROTUDO, S.A.	PT	
699275	2023.05.16	2024.05.20	SORAIA ISABEL MARCELINO BARROCA	PT	
699276	2023.05.16	2024.05.20	DUARTE NUNO DA CUNHA DE AZEREDO PERDIGÃO CARVALHAI	PT	
699744	2023.05.16	2024.05.20	PANORAMA ESTRATÉGICO UNIPES	PT	
700123	2023.05.15	2024.05.20	ANDRÉ CARRITO, UNIPES	PT	
700147	2023.05.16	2024.05.20	AGRO TURISMO QUINTA DO PINOCO LDA	PT	
700166	2023.05.15	2024.05.20	COSTA SINTRA ENGENHARIA UNIPES	PT	
700178	2023.05.15	2024.05.20	JOANA SOARES FERREIRA	PT	
700188	2023.05.16	2024.05.20	JOÃO PEDRO DOS SANTOS JESUS DA SILVA LEITÃO	PT	
700218	2023.05.15	2024.05.20	ALBRECHT VON SONNTAG	PT	
700246	2023.05.16	2024.05.20	SUSANA MARISA FÉLIX INÁCIO	PT	
700278	2023.05.16	2024.05.20	AZORES X UNIPES	PT	
700301	2023.05.15	2024.05.20	DICORVO EUROPE LDA.	PT	
700302	2023.05.16	2024.05.20	EUCLIDIA ISRAEL, UNIPES	PT	
700308	2023.05.16	2024.05.20	HYGEIA - CLÍNICA DE OSTEOPATIA DE LISBOA, UNIPES	PT	
700326	2023.05.17	2024.05.20	COELHO DA CARTOLA LDA.	PT	
700337	2023.05.16	2024.05.20	HYGEIA - CLÍNICA DE OSTEOPATIA DE LISBOA, UNIPES	PT	
700359	2023.05.16	2024.05.20	JOANA CONCEICAO CARVALHO	PT	
700372	2023.05.16	2024.05.20	FILIPA ISABEL BARBOSA DA SILVA	PT	
700388	2023.05.17	2024.05.20	VENERÁVEL DECISÃO LDA	PT	
700402	2023.05.15	2024.05.20	DETRONIK LDA	PT	
700500	2023.05.16	2024.05.20	LUÍS FILIPE FERREIRA DA SILVA NUNES	PT	
700543	2023.05.15	2024.05.20	MANUEL ANTÓNIO LAMAS RIBEIRO	PT	

Averbamentos**Transmissões**

Processo	Data do averbamento	Antigo requerente/titular	País resid.	Atual requerente/titular	País resid.	Observações
485821	2024.05.10	URBANMINT DESIGN, UNIPessoal, LDA.	PT	PAULA ALEXANDRA PEREIRA DE SOUSA	PT	
614130	2024.05.06	SIC - SOCIEDADE INDEPENDENTE DE COMUNICAÇÃO, S.A.	PT	ITV STUDIOS NETHERLANDS CONTENT B.V.	NL	
623765	2024.05.06	SIC - SOCIEDADE INDEPENDENTE DE COMUNICAÇÃO, S.A.	PT	ITV STUDIOS NETHERLANDS CONTENT B.V.	NL	
651870	2024.05.14	ARBORA & AUSONIA, S.L.U.	ES	THE PROCTER & GAMBLE COMPANY	US	
715268	2024.05.13	TIAGO CLAES DE ALBUQUERQUE D'OREY	PT	CI SURFBOARDS, LLC	US	
715287	2024.05.13	QUINTA DO CÔTTO VINHOS, UNIPessoal LDA	PT	MONTEZ CHAMPALIMAUD, LDA.	PT	
716693	2024.05.13	PEDRO EDGAR SERRAZINA FERREIRA	PT	PECAR, LDA.	PT	

Outros Atos

710847. – POR TER SIDO REVOGADO AO ABRIGO DO ART.22.º DO CPI, O DESPACHO DE RECUSA PUBLICADO NA PÁG. 97 DO BPI EDITADO EM 05/02/2024, DEVE SER CONSIDERADO SEM EFEITO.

724716. – NO BPI DE 2024/05/21, NÃO DEVERÁ SER CONSIDERADA A CLASSE 36.

Pedidos e Avisos de Deferimento de Revalidação

Processo	Data do pedido de revalidação	Data de despacho de deferimento	Requerente / titular	Observações
183561	2024.04.30	2024.05.20	OPELLA HEALTCARE UK LIMITED	
270834	2024.05.02	2024.05.20	QUINTA DA CASA DE PENELA - SOCIEDADE VINÍCOLA, LDA	
507498	2024.04.30	2024.05.20	NUNO FILIPE ALEIXO LUZIO SARAIVA	
511597	2024.05.02	2024.05.20	PEREIRA DE BARROS & MATOS, LDA.	
512157	2024.05.03	2024.05.20	PAULO JORGE GUIMARÃES GOUVEIA	
678718	2024.04.30	2024.05.20	NUNO MIGUEL MARTINS SANTOS CHAMBEL DOS GIÕES	
679337	2024.04.19	2024.05.20	BRISAS ANÓNIMAS, LDA	
683379	2024.05.01	2024.05.20	BORBA & BACHI, LDA	
683865	2024.04.14	2024.05.20	DANIELA CRISTINA RODRIGUES PINTO	
686885	2024.05.09	2024.05.20	PERCEITPORTUNO UNIPESSOAL LDA	
687543	2024.05.02	2024.05.20	GIL MIGUEL GOMES PALHARES	
695195	2024.05.02	2024.05.20	CPS-EXPLORAÇÃO AGRÍCOLA FAMILIAR LDA	
695901	2024.04.30	2024.05.20	ADEMAR DA CRUZ MARQUES	

REGISTO DE NOMES DE ESTABELECIMENTO**Caducidades por falta de pagamento de taxa**

Processo	Data do registo	Data da caducidade	Nome do 1º requerente/titular	País resid.	Observações
12788	1963.11.18	2024.05.20	LONGA VIDA - INDUSTRIAS LACTEAS, S.A	PT	
34911	1993.11.18	2024.05.20	TERMALGARVE-CLIMATIZACAO LDA	PT	
34925	1993.11.18	2024.05.20	FIXNOR-FIXACOES DO NORTE LDA	PT	
34930	1993.11.18	2024.05.20	OFITA - SISTEMAS TECNICOS DE MOBILIARIO METÁL.LDA.	PT	
34938	1993.11.18	2024.05.20	POLICERAM-COMERCIO DE MATERIAIS CERAMICOS,S.A.	PT	
34939	1993.11.18	2024.05.20	MONTE DO CASAL - SOCIEDADE HOTELEIRA, LDA.	PT	
34942	1993.11.18	2024.05.20	SOCIEDADE COMERCIAL DE IMPORT.& EXPORT.CHEOO,LDA	PT	
34943	1993.11.18	2024.05.20	JAGSPORT - AUTOMÓVEIS, LDA.	PT	
34946	1993.11.18	2024.05.20	MARIA DA GRAÇA NUNES DE CARVALHO & FILHOS, LDA	PT	
34947	1993.11.18	2024.05.20	HOTAL-SOC.IND.HOTELEIRA DO SUL DE PORTUGAL, SA.	PT	
34975	1993.11.18	2024.05.20	PLURIMACO - MÁQUINAS DE CONFECÇÃO, LDA.	PT	
34984	1993.11.19	2024.05.20	PINHO & TAVARES, LDA.	PT	
34985	1993.11.19	2024.05.20	AZIMUTE VIAGENS E TURISMO, LDA.	PT	
35907	1993.11.18	2024.05.20	SMILE-SOC.MERC.IMPOR.DE LEMBRANÇAS EXPORTAÇÃO,LDA.	PT	

REGISTO DE LOGÓTIPOS

Pedidos

De acordo com o artigo 286.º do Código da Propriedade Industrial, a seguir se publicam os pedidos de registo de logótipos; da data de publicação do presente aviso começa a contar-se o prazo de dois meses para a apresentação de reclamações de quem se julgar prejudicado pela eventual concessão dos mesmos, em conformidade com o artigo 17.º do mesmo Código.

(210) **56741** **LOG** (531) 26.99.4 ; 26.99.20

(220) 2024.05.10

(730) **PT TUAS, LDA**

(512) 47910 COMÉRCIO A RETALHO POR
CORRESPONDÊNCIA OU VIA INTERNET
COMÉRCIO A RETALHO POR CORRESPONDÊNCIA OU
VIA INTERNET DE CALÇADO E ACESSÓRIOS DE MODA.

(591)

(540)

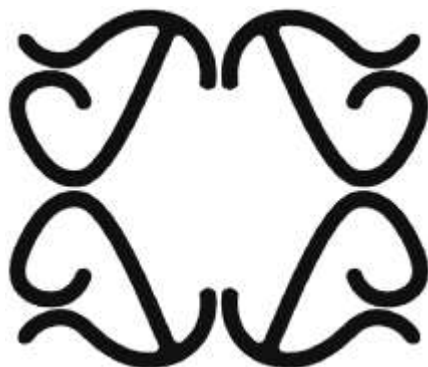

(531) 25.1.5

(210) **56744** **LOG**

(220) 2024.05.13

(730) **PT TIHON TRANSPORTES UNIPessoAL, LDA**

(512) 79110 ACTIVIDADES DAS AGÊNCIAS DE VIAGEM
ACTIVIDADES DAS AGÊNCIAS DE VIAGEM

(591)

(540)



(531) 4.3.7 ; 24.1.15 ; 24.1.18 ; 24.9.3 ; 27.99.5

(210) **56743** **LOG**

(220) 2024.05.13

(730) **PT AWA GLEBOVA**

(512) 47711 COMÉRCIO A RETALHO DE VESTUÁRIO
PARA ADULTOS, EM ESTABELECIMENTOS
ESPECIALIZADOS
COMÉRCIO A RETALHO DE ROUPA PARA A PRAIA

(591)

(540)



(210) **56746** **LOG**

(220) 2024.05.14

(730) **PT TAPETE VOADOR - GESTÃO IMOBILIÁRIA, UNIPessoAL LDA**

(512) 85100 EDUCAÇÃO PRÉ-ESCOLAR
CRECHE, JARDIM DE INFÂNCIA, 1º CICLO, 2º CICLO

(591) azul forte; amarelo; laranja; verde

(540)



(531) 1.5.12 ; 21.1.14 ; 29.1.14

-
- (210) **56750** **LOG**
(220) 2024.05.13
(730) **PT MOBILE WORLD - COMUNICAÇÕES,
S.A.**
(512) 47420 COMÉRCIO A RETALHO DE EQUIPAMENTO
DE TELECOMUNICAÇÕES, EM
ESTABELECIMENTOS ESPECIALIZADOS
COMÉRCIO EM RETALHO ONLINE DE PRODUTOS
TECNOLÓGICOS
(591) PRETO; VERMELHO
(540)



- (531) 19.13.21 ; 29.1.1

-
- (210) **56761** **LOG**
(220) 2024.05.14
(730) **PT LAURO MANUEL BASTOS DE OLIVEIRA**
(512) 81220 OUTRAS ACTIVIDADES DE LIMPEZA EM
EDIFÍCIOS E EM EQUIPAMENTOS INDUSTRIAIS
SERVIÇO DE HIGIENIZAÇÃO DE ESTOFOS; LIMPEZAS
GERAIS AO DOMICÍLIO; FORMAÇÃO DE
HIGIENIZAÇÃO.
(591) (#000000) (#5CE1E6) (#FFFFFF)
(540)



- (531) 1.15.15

Concessões

Processo	Data do registo	Data do despacho	Nome do 1º requerente/titular	País resid.	Observações
56352	2024.05.23	2024.05.23	REINHILD SCHULTE, UNIPessoal LDA	PT	

Renovações

N.ºs 32 548, 56 789 e 56 790.

Caducidades por falta de pagamento de taxa

Processo	Data do registo	Data da caducidade	Nome do 1º requerente/titular	País resid.	Observações
29471	2013.11.20	2024.05.20	MONICA DOURADO	PT	
29609	2013.11.18	2024.05.20	ANDRÉ FILIPE SALES PAULO	PT	
29631	2013.11.18	2024.05.20	SILVIA TEMPORÃO ALBUQUERQUE	PT	
29642	2013.11.18	2024.05.20	ANA CRISTINA G. DA C. PINHEIRO	PT	
29646	2013.11.18	2024.05.20	MAGDA CRISTINA GOUVEIA REIS	PT	
29649	2013.11.18	2024.05.20	SOCIEDADE AGRÍCOLA DA QUINTA DO MEIRINHO, LDA.	PT	
29654	2013.11.18	2024.05.20	JOÃO MANUEL MIRANDA DE AZEVEDO	PT	
29660	2013.11.18	2024.05.20	CARLOS ALBERTO NASCIMENTO SANTOS PETRONILHO	PT	
29666	2013.11.18	2024.05.20	FERNANDO MANUEL DE MELO PINHEIRO	PT	
29667	2013.11.19	2024.05.20	RAQUEL MARCOS & SONIA MOREIRA - ACADEMY, LDA	PT	
29668	2013.11.18	2024.05.20	ENGENHO DE MESTRE, LDA.	PT	
29674	2013.11.18	2024.05.20	JORGE MIGUEL VALA LEITÃO	PT	
29676	2013.11.20	2024.05.20	EIJROND BEHEER, BV	PT	
30122	2003.11.18	2024.05.20	IMERYS PORTUGAL S.G.P.S.,S.A.	PT	

Pedidos e Avisos de Deferimento de Revalidação

Processo	Data do pedido de revalidação	Data de despacho de deferimento	Requerente / titular	Observações
27982	2024.04.16	2024.05.20	CFEA - CLUB FOOTBALL ESTRELA	

Conversão para Logótipos ao abrigo do artigo 11.º do Decreto-Lei n.º 143 de 25 de Julho

Processo Antigo	Nome do 1º requerente/titular	País resid.	Processo Novo
NOME DE ESTABELECIMENTO 35229 INSÍGNIA DE 4906 ESTABELECIMENTO	FELISBELA TAVARES SANTOS PARRINHA, LDA. C.L.A. - CATERING LINHAS AÉREAS, LDA	PT PT	LOGÓTIPO 56790 LOGÓTIPO 56789

AGENTES OFICIAIS DE PROPRIEDADE INDUSTRIAL

(Os Agentes Oficiais da Propriedade Industrial, como tal reconhecidos pelo Instituto Nacional da Propriedade Industrial, podem promover actos e termos do processo sem necessidade de juntar procuração).

Jorge Cruz

- Cartório: Rua Vitor Cordon, 10-A – 1249-103 LISBOA
- Tel.: 21 3475020 – Fax: 21 3421885 e 21 3424583
- E-mail: jorgecruz@jpcruz.pt
- Web: www.jpereiradacruz.pt

João Mascarenhas de Vasconcelos

- Cartório: Av. Duque D'Ávila, 32-1º – 1000-141 LISBOA
- Tel.: 21 3547763 – Fax: 21 3560486
- E-mail: geral@fdnovaes.com

António João Coimbra da Cunha Ferreira

- Cartório: Av. José Gomes Ferreira, 15 – 3ºL, 1495-139 ALGÉS
- Tel.: 21 3241530 – Fax: 21 3422446 e 21 3476656
- E-mail: marcpat@agcunhaferreira.pt
- Web: www.agcunhaferreira.pt

João Pereira da Cruz

- Cartório: Rua Vitor Cordon, 10-A – 1249-103 LISBOA
- Tel.: 21 3475020 – Fax: 21 3421885 e 21 3424583
- E-mail: joaopcruz@jpcruz.pt
- Web: www.jpereiradacruz.pt

Vitor Hugo Ramalho da Costa França

- Cartório: Av. Duque D'Ávila, 32 - 1º – 1000-141 LISBOA
- Tel.: 21 3547574 – Fax: 21 3528473 e 21 35511 03
- E-mail: costa.franca@costafranca.pt

Jorge Afonso Cruz

- Cartório: Rua Vitor Cordon , 10-A – 1249-103 LISBOA
- Tel.: 21 3475020 – Fax: 21 3421885 e 21 3424583
- E-mail: jorgeacruz@jpcruz.pt
- Web: www.jpereiradacruz.pt

Marta Burnay da Costa Pessoa Bobone

- Cartório: Travessa do Jardim à Estrela, 28 – 1350-186 LISBOA
- E-mail: bobone@zonmail.pt

Maria Silvina Vieira Pereira Ferreira

- Cartório: Av. Casal Ribeiro, 50 - 3º, 1000-093 LISBOA
- Tel.: 21 3815050 – Fax: 21 3831150/21 381 33 93
- E-mail: sferreira@clarkemodet.com.pt

Maria Eugénia Martinez

- Cartório: Rua Vitor Cordon, 10-A – 1249-103 LISBOA
- Tel.: 21 3475020 – Fax: 21 3421885 e 21 3424583
- E-mail: mariaeugeniamartinez@jpcruz.pt
- Web: www.jpereiradacruz.pt

Maria do Rosário May Pereira da Cruz

- Cartório: Av. Duque d' Ávila, 66, 7º - 1050-083 LISBOA
- Tel.: 21 387 69 61 - Fax: 21 387 75 96
- E-mail: furtado@furtado.pt

Nuno Cruz

- Cartório: Rua Vitor Cordon , 10-A – 1249-103 LISBOA
- Tel.: 21 3475020 – Fax: 21 3421885 e 21 3424583
- E-mail: nunocruz@jpcruz.pt
- Web: www.jpereiradacruz.pt

Raquel da Costa França

- Cartório: Av. Duque D'Ávila, 32 – 1º – 1000-141 LISBOA
- Tel.: 21 3547574 – Fax: 21 3528473 e 21 3551103
- E-mail: costa.franca@netcabo.pt

António José Pissarra Dias Machado

- Cartório: Av. José Gomes Ferreira, 15 – 3ºL, 1495-139 ALGÉS
- Tel.: 21 3241530 – Fax: 21 3422446 e 21 3476656
- E-mail: marcpat@agcunhaferreira.pt
- Web: www.agcunhaferreira.pt

José Eduardo de Sampaio

- Cartório: Rua do Salitre, 195 – 1269-063 LISBOA
- Tel.: 21 3841300 – Fax: 21 3875775
- E-mail: jedc@jedc.pt
- Web: www.jedc.pt

João Carlos Sardiña de Barros

- Cartório: Rua Rodrigo da Fonseca, 72 – 3º Esq. - 1250-193 LISBOA
- Tel.: 213863466
- E-mail: gmr@magalhaes-adv.pt

Francisco de Novaes C. B. S. Atayde

- Cartório: Av. Duque D'Ávila, 32 – 1º – 1000-141 LISBOA
- Tel.: 21 3547763 e 21 3155038 – Fax: 21 3560486
- E-mail: geral@fdnovaes.com

Isabel Carvalho Franco

- Cartório: Rua do Salitre, 195 – 1269-063 LISBOA
- Tel.: 21 3841300 – Fax: 21 3875775
- E-mail: isabel.franco@jedc.pt
- Web: www.jedc.pt

Álvaro Albano Duarte Catana

- Cartório: Avenida Marquês de Tomar, 44 - 6º - 1069 - 229 LISBOA
- Tel.: 217 613 490 – Fax: 217 613 499
- E-mail: alvaro.duarte@aduarateassoc.com
- Web: www.aduarateassoc.com

José Eduardo Dinis de Carvalho

- Cartório: Rua do Salitre, 195 – 1269-063 LISBOA
- Tel.: 21 3841300 – Fax: 21 3875775
- E-mail: jedc@jedc.pt
- Web: www.jedc.pt

Fernando António Ferreira Magno

- Cartório: Av. José Gomes Ferreira, 15 – 3ºL, 1495-139 ALGÉS
- Tel.: 21 3241530 – Fax: 21 3422446 e 21 3476656
- E-mail: marcpat@agcunhaferreira.pt
- Web: www.agcunhaferreira.pt

António Côrte-Real

- Cartório: Av. 5 de Outubro, 16, 2º Esq. - 1050-056 LISBOA
- Tel.: 21 7801963
- E-mail: sgcr@sgcr.pt

José Luís Arnaut

- Cartório: Rua Castilho, 50, 1250-071 LISBOA
- Tel.: 21 0958100 – Fax: 21 0958155
- E-mail: jarnaut@rpa.pt

José Motta Veiga

- Cartório: Rua João Penha, 10 – 1250-131 LISBOA
- Tel.: 21 3882659 e 21 3841120 – Fax: 21 3873752
- E-mail: mottaveiga@mail.telepac.pt
- Web: www.marcaonline.pt

Pedro da Silva Alves Moreira

- Cartório: Rua Tomás Ribeiro, nº 45 – 2º Andar, 1050-225 LISBOA
- Tel.: 210545500 – Fax: 21 3978754
- E-mail: pedro.moreira@rcf.pt
- Web: www.rcf.pt

João Luís Garcia

- Cartório: Av. 5 de Outubro, 16, 2º Esq. - 1050-056 LISBOA
- Tel.: 21 7801963
- E-mail: sgcr@sgcr.pt

Manuel António Durães da Conceição Rocha

- Cartório: Lagoas Park - Edifício 7, 1º Piso – 2740-244 PORTO SALVO
- Tel.: 21 1224726
- E-mail: info.portugal@herrero.pt

Gonçalo de Magalhães Moreira Rato

- Cartório: Rua Rodrigo da Fonseca, 72 – 3º Esq, 1250-193 LISBOA
- Tel.: 21 3875201 - Fax: 21 3875200
- E-mail: gmr@magalhaes-adv.pt

José Raúl de Magalhães Simões

- Cartório: Av. 5 de Outubro, 16, 2º Esq. - 1050-056 LISBOA
- Tel.: 21 7801963
- E-mail: sgcr@sgcr.pt

Maria das Dores Marques Banheiro Meira

- Cartórios: Rua Quirino da Fonseca, 29 – 5º Esq. – 1000-251 LISBOA e Av. Luísa Todí, 277, 2º, E-1 – 2900-452 SETUBAL
- Tel.: 21 8436250 e 265 540240 – Fax: 21 8436251 e 265 540241
- E-mail: tecnimarca@gmail.com
- Web: www.tecnimarca.pt e www.tecnimarca.com

Martim Luís Gomes de Araújo de Arantes e Oliveira

- Cartório: Rua Tomás Ribeiro, nº 45 – 5º Esq., 1050-225 LISBOA
- Tel.: 21 3907373 – Fax: 21 3978754
- E-mail: rcf@rcf.pt

Dina Maria Martins Pereira Soares

- Cartório: Av. José Gomes Ferreira, 15 – 3ºL, 1495-139 ALGÉS
- Tel.: 21 3241530 – Fax: 21 3422446 e 21 3476656
- E-mail: marcpat@agcunhaferreira.pt
- Web: www.agcunhaferreira.pt

Carmen Cristina Martins Garcia de Pina Alcobia Galinha

- Cartório: Avenida Ressano Garcia nº 6 R/c. Esq. - 1070-237 LISBOA
- Tel.: +351 213 712 737 - Fax:+351 213 874 726
- E-mail: carmenpina@sapo.pt

Ana Maria Ferreira Pereira da Silva Veiga

- Cartório: Rua Ator Chaby Pinheiro, 5 A - 2795-060 LINDA A VELHA
- Tel.: 914930808
- E-mail: apsylvaveiga@netcabo.pt

Luís Silva Carvalho

- Cartório: Rua Vitor Cordon, 10-A, – 1249-103 LISBOA
- Tel.: 21 3475020 – Fax: 21 3421885 e 21 3424583
- E-mail: lsc@jpcruz.pt
- Web: www.jpereiradacruz.pt

Alberto Canelas

- Cartório: Rua Vitor Cordon , 10-A – 1249-103 LISBOA
- Tel.: 21 3475020 – Fax: 21 3421885 e 21 3424583
- E-mail: acanelas@jpcruz.pt
- Web: www.jpereiradacruz.pt

César Manuel de Bessa Monteiro

- Cartório: Av. Infante D. Henrique, 26 - 1149-096 LISBOA
- Tel.: 21 723 18 00 – Fax: 21 723 1899
- E-mail: bessa.monteiro@abreuadvogados.com
- Web: www.abreuadvogados.com

Paulo Alexandre Pinto Correia Rodrigues da Graça

- Cartório: Av. Almirante Reis, 104 - 5º – 1150-022 LISBOA
- Tel.: 21 8110051 – Fax: 21 8141605
- E-mail: paulo.graca-82931@advogados.oa.pt

Miguel Camargo de Sousa Eiró

- Cartório: Av. Fontes Pereira de Melo, 15 – 7º – 1050-115 LISBOA
- Tel.: 21 3160324 – Fax: 21 3150826
- E-mail: miguel.eiro@mail.telepac.pt

Elsa Maria Martins Barreiros Amaral Canhão

- Cartório: Rua Tomás Ribeiro, nº 45 – 2º Andar, 1050-225 LISBOA
- Tel.: 210545500 – Fax: 21 3978754
- E-mail: elsa.canhao@rcf.pt
- Web: www.rcf.pt

Joaquim Maria Calado Marques

- Cartório: Av. Álvares Cabral, 47 - R/C - 1250-015 LISBOA
- Tel.: 21 381 46 40 – Fax: 21 381 46 41
- E-mail: jcaladomarques@esc-advogados.pt

José António dos Reis Martinez

- Cartório: Rua Vitor Cordon, 30 – 1º – 1200-484 LISBOA
- Tel.: 21 3473860 – Fax: 21 3473548
- E-mail: jamartinez.advogados@esc-advogados.com

Ana Teresa Pulido

- Cartório: Al. D. Afonso Henriques, 72 - 6ºesq., 1000-125 LISBOA
- Tel.: 936792055
- E-mail: atp-67251@advo.oa.pt

Vera Araújo Arnaut

- Cartório: Av. Eng Duarte Pacheco, Torre 2, 9.º - Sala 3. – 1070 – 102 LISBOA
- Tel.: 21 384 01 97/8 – Fax: 21 384 01 99
- E-mail: vera.araujo@notarios.pt

Luísa Guerreiro

- Cartório: Rua Raul Proença, 3 - 2820-478 CHARNECA DA CAPARICA
- Tel.: 21 821 23 47
- E-mail: luisague@netcabo.pt
- Web: www.lguerreiro.com

Olga Maria Rocha da Cruz Landim

- Cartório: Av. Casal Ribeiro, 50 - 3º, 1000-093 LISBOA
- Tel.: 21 3815050 e 21 3815054 – Fax: 21 3831150 e 21 3813393
- E-mail: info@clarkemodet.com.pt

Paulo Pelayo de Sousa

- Cartório: Rua de Sá da Bandeira, 706 – 2.º. Esq.º – 4000-432 PORTO
- Tel.: 22 2046120 – Fax: 22 2080728
- E-mail: geral@arlindodesousa.pt

Pedro Pelayo de Sousa

- Cartório: Rua de Sá da Bandeira, 706 – 2.º Esq. – 4000-432 PORTO
- Tel.: 22 2046120 – Fax: 22 2080728
- E-mail: geral@arlindodesousa.pt
- Web: www.arlindodesousa.pt

Pedro Manuel Branco da Cruz

- Cartório: Av. Duque de Loulé, 1 – 7º Esq. – 1050-085 LISBOA
- Tel.: 21 3535233 – Fax: 21 3535259
- E-mail: lex@cruzadvogados.com

Vítor Luís Ribeiro Cardoso

- Cartório: Rua Jaime Cortesão, nº 62 - 2910-538 SETÚBAL
- Tel.: 265 233 158 - TLM: 937250536 - Fax: 265 233 158
- E-mail: marcasepatentes@ribeirocardoso.com

Abel Dário Pinto de Oliveira

- Cartório: Rua Nossa Senhora de Fátima, 419 - 3º - Frente - 4050-428 PORTO
- Tel.: 22 600 80 94 e 22 016 02 04 – Fax: 22 600 80 95
- E-mail: geral@ampporto.com

Alexandra Costa Paixão

- Cartório: Av. António Augusto de Aguiar, nº 148, 4C e 5C - 1050-021 LISBOA
- Telemóvel: 919830742
- E-mail: fastfiling@fast-filing.com

Ana Bárbara Emauz de Melo Portugal de Sampaio

- Cartório: Rua do Salitre, 195 – 1269-063 LISBOA
- Tel.: 21 3841300 – Fax: 21 3875775
- E-mail: ana.sampaio@jedc.pt
- Web: www.jedc.pt

Ana Maria Gonçalves Fidalgo

- Cartório: Av. Casal Ribeiro, 50 - 3º, 1000-093 LISBOA
- Tel.: 21 3815050 – Fax: 21 3831150
- E-mail: afidalgo@clarkemodet.com.pt

Anabela Teixeira de Carvalho

- Cartório: Edifício Net - Rua de Salazares, n.º 842 - 4149-002, PORTO
- Tel.: 220028916 - Fax: 225322066
- E-mail: anabela.carvalho@patents.pt
- Web: <http://patentree.eu/>

António Jorge Mateus Andrade

- Cartório: Av. Infante D. Henrique, 26 - 1149-096 LISBOA
- Tel.: 21 7231800 - Fax: 21 7231899
- E-mail: antonio.andrade@abreuadvogados.com
- Web: www.abreuadvogados.com

Bruno Braga da Cruz

- Cartório: Rua Castilho, 67, 1º 1250-068 LISBOA
- Tel.: (+351) 213 849441 - Fax: (+351) 213 849449
- E-mail: brunobragadacruz-127791@adv.oa.pt
- Web: <https://www.glawyers.eu/>

Carla Maria Santos Pinheiro

- Cartório: Edifício Oceanus - Avenida da Boavista, 3265 - 3º andar, Escr. 3.4 – 4100-137 PORTO
- Tel.: 22 5323340 – Fax: 22 5323349
- E-mail: cpinheiro@clarkemodet.com.pt

Cláudia Pimenta Monteiro de Medina Barbosa Xara-Brasil Nogueira

- Cartório: Av. Maria Helena Vieira da Silva, 40, 1º Dto.– 1750-184 LISBOA
- Tm.: 96 297 25 10
- E-mail: cxaabrasil@gmail.com

Cristina Antónia de Almeida Carvalho

- Cartório: Av. 5 de Outubro, 16, 2º Esq - 1050-056 LISBOA
- Tel.: 217 80 19 63
- E-mail: sgcr@sgcr.pt

Filipe Teixeira Baptista

- Cartório: Edifício Heron Castilho - Rua Braamcamp, 40 – 5 E - 1250-050 LISBOA
- Tel.: 211 914 169 - Fax: 211 914 166
- E-mail: filipe.baptista@bma.com.pt
- Web: www.bma.com.pt

Gonçalo Maria Cabral da Cunha Ferreira

- Cartório: Tv do Froes 10 A – 2000-145 SANTARÉM
- Tel.: 916093424
- E-mail: goncalo@cfadvogados.com

Gonçalo Santos da Cunha de Paiva e Sousa

- Cartório: Rua dos Bacalhoeiros, 4 – 1100-070 LISBOA
- Tel.: 218 823 990– Fax: 218 823 997
- E-mail: goncalo.sousa@gastao.eu
- Web: www.gastao.eu

Inês de Carvalho Simões

- Cartório: Rua Vitor Cordon , 10-A – 1249-103 LISBOA
- Tel.: 21 3475020/30 – Fax: 21 3421885 e 21 3424583
- E-mail: inessimoes@jpcruz.pt
- Web: www.jpereiradacruz.pt

João M. Pimenta

- Cartório: Rua Vitor Cordon, 10-A – 1249-103 LISBOA
- Tel.: 21 3475020/30 – Fax: 21 3421885 e 21 3424583
- E-mail: joaopimenta@jpcruz.pt
- Web: www.jpereiradacruz.pt

João Sardinha

- Cartório: Rua Vitor Cordon , 10-A – 1249-103 LISBOA
- Tel.: 21 3475020/30 – Fax: 21 3421885 e 21 3424583
- E-mail: joaosardinha@jpcruz.pt
- Web: www.jpereiradacruz.pt

João Paulo Sena Mioludo

- Cartório: Rua Tomás Ribeiro, n.º 45 - 2º Andar, 1050-225 LISBOA
- Tel.: 963075786
- E-mail: joao.mioludo@rcf.pt
- Web: www.rcf.pt

Luís Gonçalo Moura Cavaleiro de Ferreira

- Cartório: Av. Álvares Cabral, 47, 1º – 1250-015 LISBOA
- Tel.: 213 806 530 – Fax: 213 806 531
- E-mail: cavaleiro.ferreira@leonelalves.com

Marco Alexandre Gomes da Silva Pires de Sousa

- Cartório: Rua Quinta do Monte, 96 - 1º Dtº - 4805-151 CALDAS DAS TAIPAS
- Tel. 936954610 – Fax: 253471946
- E-mail: marcopires.sousa-9680p@adv.ooa.pt

Maria do Carmo Ferreira Fernandes Simões

- Cartório: Av. Duque de Ávila, 66, 7º - 1050 - 083 LISBOA
- Tel.: 21 3876961 – Fax: 21 3877596
- E-mail: furtado@furtado.pt

Maria Manuel Ramos Lucas

- Cartório: Praça de Portugal n.º. 7C - 1ºD - 2910-640 SETÚBAL
- Tel.: 265 228685 – Fax: 265 228637
- E-mail: mmlucas@marquesmarcas.com

Maria Teresa Delgado

- Cartório: Lagoas Park - Edifício 7, 1º Piso – 2740-244 PORTO SALVO
- Tel.: 21 1224726
- E-mail: tdelgado@herrero.pt

Miguel Quintans

- Cartório: Rua Castilho, 50, 1250-071 LISBOA
- Tel.: 21 0958109 – Fax: 21 0958155
- E-mail: miguel.quintans@cmsportugal.com
- Web: www.cms.law/pt

Ricardo Souto Soares Henriques

- Cartório: Av. Infante D. Henrique, 26 – 1149-096 LISBOA
- Tel.: 21 7231800 – Fax: 21 7231899
- E-mail: ricardo.henriques@abreuadvogados.com
- Web: www.abreuadvogados.com

Teresa Colaço Dias

- Cartório: Av. Duque de Ávila, 66, 7º- 1050-083 LISBOA
- Telef.: 351 21 387 69 61 - Fax: 351 21 387 75 96
- E-mail: teresa.dias@furtado.pt
- Web: www.furtado.pt

Teresa Maria Ferreira Pereira da Silva Garcia

- Cartório: R. Soldados da Índia, 72 – 1400-340 LISBOA
- Tel.: 21 3017086
- E-mail: garcia.teresa@netcabo.pt

Paulo Jorge Monteverde Plantier Saraiva Maia

- Cartório: Edifício Heron Castilho, Rua Braamcamp, 40 – 5E - 1250-050 LISBOA
- Tel.: 213 806 530 - Fax: 213 806 531
- E-mail: paulo.monteverde@bma.com.pt
- Web: www.bma.com.pt

Águeda Silva

- Cartório: Rua 4 de Outubro, 821 - 4810-485 GUIMARÃES
- E-mail: aguedasilva@gmail.com

Ana Bela Ferreira

- Cartório: Av. 5 de Outubro, 16, 2º Esq. - 1050-056 LISBOA
- Tel.: 217801963
- E-mail: sgcr@sgcr.pt
- Web: www.sgcr.pt

Margarida Martinho do Rosário

- Cartório: Rua dos Bacalhoeiros, 4 - 1100-070 LISBOA
- Tel.: 218823990 – Fax: 218823997
- E-mail: gcf@gastao.eu
- www.gastao.eu

Ana Rita Vilhena

- Cartório: Rua Vítor Cordon, 10-A – 1249-103 LISBOA
- Tel.: 21 3475020 – Fax: 21 3421885 e 21 3424583
- E-mail: anaritavilhena@jpcruz.pt
- Web: www.jpereiradacruz.pt

António Trigueiros de Aragão

- Cartório: : Rua Tomás Ribeiro, n.º 45 - 2º Andar, 1050-225 LISBOA
- Tel.: 210545500
- E-mail: ata@taglobal.pt
- Web: www.rcf.pt

Carmina Cardoso

- Cartório: Largo de São Carlos, 3 - 1200-410 LISBOA
- Tel.: 213583620 – Fax: 213159434
- E-mail: c.cardoso-183171@adv.ao.pt.

Elsa Maria Bruno Guilherme

- Cartório: Avenida da Liberdade, nº 258, 6º Andar - 1250-149 LISBOA
- Tel.: ++351 215 943 993
- E-mail: elsagui76@gmail.com

Filipe Pedro

- Cartório: Rua Varela Silva, 3 - 2º Dto. - 2730-233 BARCARENA
- E-mail: filipedro@netcabo.pt

Francisca Ferreira Pinto

- Cartório: Av. da República, 25 - 1º - 1050-186 LISBOA
- Tel.: 213821200 – Fax: 213877109
- E-mail: francisca.ferreira.pinto@garrigues.com / gcf@garrigues.com

Hugo Monteiro de Queirós

- Cartório: Av. Fontes Pereira de Melo, 43 - 1050-119 LISBOA
- Tel.: +351 213 197 311 – Tlm: +351 934 301 498
- E-mail: hugo.monteiroqueiros@plmj.pt
- Web: www.plmj.com

Isabel Bairrão

- Cartório: Rua Pedro Calmon, 7, 3.º Esquerdo, 1300-454 LISBOA
- Tel.: 926606856
- E-mail: ibairrao@gmail.com

Joana Mata

- Cartório: Rua Bernardo Lima, 3 - 1150-074 LISBOA
- Tel.: 213566400 – Fax: 213566488
- E-mail: joanamata@rsa-advogados.pt

João Jorge

- Cartório: Rua Tomás Ribeiro, nº 45 – 2º Andar, 1050-225 LISBOA
- Tel.: 210545500 – Fax: 213978754
- E-mail: joao.jorge@rcf.pt
- Web: www.rcf.pt

João Pedro Fazendeiro

- Cartório: Av. Conselheiro Fernando de Sousa, nº 19, 5º - 1070-072 LISBOA
- Tel.: 216083894
- E-mail: legal@protectidea.pt

Jorge Faustino

- Cartório: Rua Tomás Ribeiro, nº 45 – 2º Andar, 1050-225 LISBOA
- Tel.: 210545500 – Fax: 213978754
- E-mail: jorge.faustino@rcf.pt
- Web: www.rcf.pt

José de Novaes e Ataíde

- Cartório: Av. Duque D'Ávila, 32 - 1º - 1000-141 LISBOA
- Tel.: 213547763 – Fax: 213560486
- E-mail: geral@fdnovaes.com

Lídia Neves

- Cartório: Edifício Amoreiras Square, Rua Carlos Alberto da Mota Pinto, n.º 17, 2.º piso - 1070-313 LISBOA
- Tel.: 213192080
- E-mail: lneves@adcecija.pt

Lourenço de Sampaio

- Cartório: Rua do Salitre, 195 - 1269-063 LISBOA
- Tel.: 213841300 – Fax: 213875775
- E-mail: lourenco.sampaio@jedc.pt

Luís Humberto Ferreira

- Cartório: Edifício Net - Rua de Salazares, n.º 842 - 4149-002, PORTO
- Tel.: 220028916 - Fax: 225322066
- E-mail: luis.ferreira@patents.pt
- Web: <http://patentree.eu/>

Maria Joana Marques Galvão Fialho Pinto Trindade Veiga

- Cartório: Alameda dos Oceanos 41K-21, Parque das Nações, 1990-207 LISBOA
- Tel.: 213150970
- E-mail: jfpinto@inventia.com

Maria Cruz Garcia

- Cartório: Av. Casal Ribeiro, 50, 3º Andar – 1000-093 LISBOA
- Tel.: 91 145 26 59
- E-mail: inpi@clarkemodet.com.pt.
- Web: www.clarkemodet.com

Mário Castro Marques

- Cartório: Rua António Cardoso, 235, 6º Drt Frt, 4150-081 PORTO
- Tel.: 91 9107557
- E-mail: mariocastromarques@gmail.com

Marisa Coimbra

- Cartório: Rua Dom Francisco Manuel de Melo 21, 1070-085 LISBOA
- Tel.: 21 313 2000 – Fax: 21 313 2001
- E-mail: marisa.coimbra@srslegal.pt
- Web: <https://www.srslegal.pt/pt/>

Nuno Lourenço

- Cartório: Lusoworld II A25. Rua Pé de Mouro 2710-144 SINTRA
- Tel.: 21 1395721 – Fax: 21 1946681
- E-mail: nuno.lourenco@today.patents.com
- Web: www.todaypatents.com

Rodolfo Condessa

- Cartório: Rua Cidade de Rabat, 31 - 8º Esq. - 1500-159 LISBOA
- Tel.: 966712005
- E-mail: rodolfo.condessa@gmail.com

Rui Duarte Catana

- Cartório: Av. Marquês de Tomar, 44 - 6º - 1069-229 LISBOA
- Tel.: 217613490 – Fax: 217613499
- E-mail: rui.catana@aduarateassoc.com
- Web: www.aduarateassoc.com

Rui Moreira de Resende

- Cartório: Rua Bernardo Lima, 3 - 1150-074 LISBOA
- Tel.: 213566400 – Fax: 213566488
- E-mail: ruiresende@rsa-advogados.pt

Sandra Martins Pinto

- Cartório: Av da República, 1326 - 8º, S1 82 4430-192, Vila Nova de Gaia
- Tel.: 223190195
- E-mail: sandramartinspinto@gmail.com

Teresa Luísa Catarino Fernandes Gingeira Martins

- Cartório: Edifício Net - Rua de Salazares, n.º 842 - 4149-002, PORTO
- Tel.: 220028916
- E-mail: teresa.martins@patents.pt
- Web: www.patentree.eu

Vasco Stilwell d'Andrade

- Cartório: Rua Castilho, 165 - 1070-050 LISBOA
- Tel.: 213817400 – Fax: 213826629
- E-mail: vsandrade@mlgts.pt
- Web: www.mlgts.pt

Vera Correia Alves

- Cartório: Rua do Carmo, n.º 11, 2º, sala 11, 4700-309 BRAGA
- Tlm: 919285011
- E-mail: valves@sablegal.pt

Ana Sofia Dinis Chaves

- Cartório: Rua Luis Gonzaga, Edificio Phoenix Garden, 7º andar H, MACAU
- Tel.: 00853 66591201
- E-mail: chaves.anasofia@gmail.com

Ália Mohamade Amadá

- Cartório: Rua Visconde de Santarém, n.º 75B, 1000 - 286 LISBOA
- E-mail: alia.amada-360741@adv-est.oa.pt

Rita Milhões

- Cartório: Rua do Salitre, 195 - 1269-063 LISBOA
- Tel.: 351 213 841 300
- E-mail: jedc@jedc.pt

Daniel Reis Nobre

- Cartório: Alameda dos Oceanos, 41K-21, Parque das Nações – 1990-207 LISBOA
- Tel.: 213 150 970 - Fax: 213 531 352
- E-mail: portugal@inventacom.com
- Web: www.inventacom.pt

Tiago Reis Nobre

- Cartório: Alameda dos Oceanos, 41K-21, Parque das Nações – 1990-207 LISBOA
- Tel.: 213 150 970 - Fax: 213 531 352
- E-mail: portugal@inventacom.com
- Web: www.inventacom.pt

David Cardoso

- Cartório: Avenida Defensores de Chaves, 36, 1.º Direito, 1000-119 LISBOA
- Tel.: 218758322 – Fax: 255134816
- E-mail: dc@legalwest.eu

Ágata Pinho

- Cartório: Av. Sidónio Pais, n.º 379, Piso 1, sala 1.14, Ed. HOECHST - 4100-486 BOAVISTA, PORTO
- Tel.: 220167495 – Fax: 226092487
- E-mail: agatapinho@jpcruz.pt
- Web: www.jpereiradacruz.pt

Ana Eugénio

- Cartório: Rua António Enes 18-3D - 1050-025 LISBOA
- E-mail: aeugenio.ana@gmail.com

Ana M. Sebastião

- Cartório: Rua Vitor Cordon , 10-A – 1249-103 LISBOA
- Tel.: 21 3475020/30 – Fax: 21 3421885 e 21 3424583
- E-mail: anamsebastiao@jpcruz.pt
- Web: www.jpereiradacruz.pt

Cátia Ribeiro

- Cartório: Praça de Portugal n.º 7C - 1.ºD - 2910-640 SETÚBAL
- Tel.: 265 228 685 - Fax: 265 228 637
- E-mail: catia@marquesmarcas.com
- Web: www.marquesmarcas.com

Joana Dez-Réis Grilo

- Cartório: Rua de Campolide n.º 164 D, 1070-029 LISBOA
- Tel.: 934954388
- E-mail: joana.grilo@protectdata.pt

Luís Caixinhas

- Cartório: Alameda dos Oceanos, 41K-21, Parque das Nações - 1990-207 LISBOA
- Tel.: 213 150 970 - Fax: 213 531 352
- E-mail: portugal@inventa.com
- Web: www.inventa.pt

Ricardo Abrantes

- Cartório: Taguspark, Núcleo Central 392, 2740-122 OEIRAS
- Tel.: 211119919
- E-mail: ricardo.abrantes@patents.pt
- Web: www.patentree.eu

Patrícia Marques

- Cartório: BBG, S.A., Rua Dr. Francisco Sá Carneiro n.º 475 C 4740-473 ESPOSENDE
- Tel.: 253968486
- E-mail: patricia.marques@hyline-bis.com

Márcia Martinho da Rosa

- Cartório: Largo Machado de Assis, Ed. Roma – 5B, 1700-116 LISBOA
- Tel.: (+351) 913997452 / (+351) 211643217
- E-mail: marcia.rosa@mmr.pt
- Web: www.mmr.pt

Madalena Barradas

- Cartório: Avenida Casal Ribeiro, 50, 3.º Dto, 1000-093 LISBOA
- Tel.: 21 3815050
- E-mail: mbarradas@clarkemodet.com

Luís Teixeira

- Cartório: Rua Públia Hortênsia de Castro, n.º 1, 2.º A - 1500-518 LISBOA
- E-mail: teixeira.luismmanuel@gmail.com

Manuel Cunha Ferreira

- Cartório: Av. José Gomes Ferreira, 15 – 3.ºL, 1495-139 ALGÉS
- Tel.: 213241530 - Fax: 213476656 / 213422446
- E-mail: manuel.cunhaferreira@agcunhaferreira.pt

Ana Fazendeiro

- Cartório: Av. das Forças Armadas, nº 125 - 12º - 1600-079 LISBOA
- Tel.: 217231800 - Fax: 217231899
- E-mail: ana.fazendeiro@abreuadvogados.com

Vítor Palmela Fidalgo

- Cartório: Alameda dos Oceanos, 41K-21, Parque das Nações – 1990-207 LISBOA
- Tel.: 213 150 970 - Fax: 213 531 352
- E-mail: vfidalgo@inventa.com
- Web: www.inventa.pt

Sérgio Coimbra Henriques

- Cartório: Av de Berna, 30 - 3º A, 1050-148 LISBOA
- Tel.: 211 64 99 99
- E-mail: sergiocoimbrahenriques@gmail.com

Filipa Lopes Galvão

- Cartório: Rua Professor Simões Raposo, nº 5, 4º B - 1600-660 LISBOA
- E-mail: flg@dcmlittler.com

Jorge Manuel Vaz Machado

- Cartório: Edifício Oceanus - Escrit. 1.9 - Av. da Boavista 3265, 4100-137 PORTO
- Tel.: 912325395
- E-mail: jmachado@inventa.com
- Web: www.inventa.com

Vera Albino

- Cartório: Alameda dos Oceanos, 41K-21, Parque das Nações – 1990-207 LISBOA
- Tel.: 213 150 970 - Fax: 213 531 352
- E-mail: portugal@inventa.com
- Web: www.inventa.pt

Maria João Pereira

- Cartório: Av. Doutor João Canavarro 305, 1º, sl 19, 4480-668 VILA DO CONDE
- Tel.: +351 252 611 927 / +351 91 019 87 35
- E-mail: mariabaltarpereira@gmail.com

Mário Marques

- Cartório: Avenida 5 de Outubro, nº 10 - 1º - 1050-056 LISBOA
- Tel.: 216081027
- E-mail: mmarques@level-up.pt

Isaura Monteiro

- Cartório: Avenida 25 de Abril, Urbanização Solar das Palmeiras, Bloco C4, 4ºD, 8100-506 LOULÉ
- Tel.: 914164499
- E-mail: isaura.monteiro@rcf.pt

Ana Rita Remígio

- Cartório: Edifício Net, Rua de Salazares 842 - 4149-002 PORTO
- Tel.: 225322064 - Fax: 225322066
- E-mail: ana.remigio@patents.pt
- Web: www.patents.pt

Daniela Dinis

- Cartório: Rua da Fé n.º 10 Casal do Rato 1675-313 PONTINHA
- Tel.: 961294016
- E-mail: danielamdinis-456421@adv.oa.pt

Luís Pinto Monteiro

- Cartório: Av. da República, 25, 1º - 1050-186 LISBOA
- Tel.: 213821200 e 914898865
- E-mail: luis.pinto.monteiro@garrigues.com

Cláudia Freixinho Serrano

- Cartório: Rua Vitor Cordon , 10-A - 1249-103 LISBOA
- Tel.: 213475020 - Fax: 213421885
- E-mail: claudiaserrano@jpcruz.pt

David Marques

- Cartório: Avenida Cova dos Vidros, Lote 2570 - 2975-333 QUINTA DO CONDE
- E-mail: davidmtfmarques@gmail.com

Filipe Funenga

- Cartório: Postboks 9, 4068 STAVANGER NO / Rua Cidade de Ouro Preto n.º 12, Urbanização Vale da Rosa – 2910-834 SETÚBAL
- Tel.: (+47) 908 77 808
- E-mail: filipe.funenga@patent.no

Inês Monteiro Alves

- Cartório: Alameda dos Oceanos, 41K-21, Parque das Nações – 1990-207 LISBOA
- Tel.: 213150970 - Fax: 213531352
- E-mail: ialves@inventia.com

Mariana Bernardino Ferreira

- Cartório: Av. Álvares Cabral, 47 - 1.º - 1250-015 LISBOA
- Tel.: 213806530 - Fax: 213806531
- E-mail: mariana.ferreira@bma.com.pt
- Web: www.bma.pt

Patrícia Lima

- Cartório: Instituto Superior Técnico, Avenida Rovisco Pais - 1049-001 LISBOA
- E-mail: patriciamlima@hotmail.com

Rita Mendonça

- Cartório: Av. 5 de Outubro, 16, 2º Esq. - 1050-056 LISBOA
- Tel.: 217 801 963
- E-mail: sgcr@sgcr.pt
- Web: www.sgcr.pt

Rui do Nascimento Gomes

- Cartório: Rua Vitor Cordon, 10-A - 1249-103 LISBOA
- Tel.: 213475020 - Fax: 213421885
- E-mail: rui.gomes@jpcruz.pt
- Web: www.jpereiradacruz.p

Vasco Rosa Dias

- Cartório: Est. Beira nº 176, 5º A - 3030-173 COIMBRA
- Tel.: 963312134
- E-mail: vasco.rosa.dias@gmail.com

Joana Piriquito Santos

- Cartório: Avenida da Liberdade, 212-S/L Esquerdo, Salas 1 e 2, 1250-147 LISBOA
- Tel.: 916225520
- E-mail: jps@nlp.legal

Sónia Mota Maia

- Cartório: Alameda da Quinta de Sto. António, nº 1 - Núcleo 1 - 2º E - 1600-675 LISBOA
- Tel.: 217160190 - Fax: 213244665
- E-mail: info@ip-smm.com

Pedro Bacelar

- Cartório: Estrada da Chainha, Lote 6, Nº163 R/C - 7005-198 ÉVORA
- Tel: 266040468 e 919654760 - Fax: 266040948
- E-mail: pedro.espanca@gmail.com

Miguel Antunes de Resende

- Cartório: Avenida de São Pedro nº 31 Monte Estoril - 2765-446 ESTORIL
- Tel: 910583778
- E-mail: miguelantunesderesende@gmail.com

Luís Sommer Ribeiro

- Cartório: Rua Artilharia Um, n.º 79, 3.º direito, 1250-038 LISBOA
- E-mail: geral@saveas.pt

João Pereira Cabral

- Cartório: Alameda dos Oceanos, 41, K21, Parque das Nações - 1990-207 LISBOA
- Tel: 213150970 - Fax: 213531352
- E-mail: jcabral@inventia.com
- Web: www.inventia.pt

João Francisco Sá

- Cartório: Rua Rangel de Quadros, nº 4 2º dt. - 3800-072 AVEIRO
- E-mail: Joaofrancis.sa@gmail.com

Sousa Ribeiro

- Cartório: Av. Álvares Cabral, n.º 47, 1.º andar - 1250-015 LISBOA
- Tel: 213806530 - Fax: 213806531

Evangelino Marques Ribeiro

- Cartório: Praça de Portugal nº. 7C - 1ºD - 2910-640 SETÚBAL
- Tel: 265228685 e 932573091 - Fax: 265228637
- E-mail: marquesribeiro@marquesmarcas.com
- Web: www.marquesmarcas.com

Diogo Xavier Santos

- Cartório: Av. 5 de Outubro, 16, 2º Esq - 1050-056 LISBOA
- Tel: 217801963
- E-mail: sgcr@sgcr.pt

Saulo Chanoca

- Cartório: Rua Artilharia Um, nº 51, Páteo Bagatela, Edifício 1, 4º Andar - 1250-137 LISBOA
- Tel: 211554330 e 935274353
- E-mail: schanoca@bas.pt

Lígia Gata

- Cartório: Av. Dr. Mário Moutinho, Lt 1519, 7º Esq. - 1400-136 LISBOA
- Tel: 213011684
- E-mail: ligiagata007@gmail.com
- Web: www.megaingenium.eu

Manuel Bastos Moniz Pereira

- Cartório: Rua dos Bacalhoeiros 4, 1100-070 LISBOA
- Tel: 218823990 - Fax: 218823997
- E-mail: manuel.pereira@gastao.eu
- Web: www.gastao.eu

Ana Neves

- Cartório: Rua Dr. Bernardino Machado, nº 30A, Vale Milhaços, 2855-437 CORROIOS
- Tel: 936256546
- E-mail: anaisabelneves@gmail.com

Ana Plácido Martins

- Cartório: Rua Feliciano de Castilho, 92, 4150-311 PORTO
- Tel: 226097509
- E-mail: arsinveniendi@outlook.com

André Sarmento

- Cartório: Rua Damião de Góis, nº 56, 4º Andar, apt. 43, 4050-221 PORTO
- Tel: 223 751 032
- E-mail: andrevsarmento@gmail.com

Carlos Miguel Vaz Serra

- Cartório: Edifício Lumnia, Rua da Centieira, nº 61 - 5B, 1800-056 LISBOA
- Tel: 917169727
- E-mail: carlos.miguel@ascenza.rovensa.com

Leila Teixeira

- Cartório: Avenida 24, 803 - 4500-201 ESPINHO
- Tel: 935254856
- E-mail: leilateixeiraa@gmail.com

Cristina de Castro

- Cartório: Rua António Sérgio, 49 - 3º Esq. - 6300-665 GUARDA
- Tel: 965028903
- E-mail: cristinacastro@ipg.pt

Mariana Belo de Oliveira

- Cartório: Rua Domingos Ferreira Pinto Basto, nº 45, 3830 -176 ÍLHAVO - AVEIRO
- Tel: 914913442
- E-mail: marianabeloliveira@gmail.com

Natacha Batista

- Cartório: Rua 9 de Março, nº 63, Cajados - 2965-505 ÁGUAS DE MOURA
- Tel: 916187637
- E-mail: anatachabatista@gmail.com

Raquel Antunes

- Cartório: Rua dos Ilhavs 29, 2825-339 COSTA DA CAPARICA
- Tel.: 913157271
- E-mail: rgaboleiroantunes@gmail.com

Sofia Rebelo Ladeira

- Cartório: Rua Ana de Castro Osório, nº 4 - 5º B- 1500-039 LISBOA
- Tel.: 969267585
- E-mail: ladeira.sofia@gmail.com

Adriana Esteves

- Cartório: Av. Casal Ribeiro, 50 - 3º andar – 1000-093 LISBOA
- Tel.: 213815050 – Fax: 212831150
- E-mail: aesteves@clarkemodet.com.pt

Cláudia Tomás Pedro

- Cartório: Avenida Duque de Ávila, n.º 46, 6.º – 1050-083 LISBOA
- Tel.: 213408600 Tlm: 966478360
- E-mail: cpedro@ga-p.com

Diana Pereira

- Cartório: Alameda dos Oceanos, 41, K21, Parque das Nações – 1990-207 LISBOA
- Tel.: 213150970/1 – Fax: 213531352
- E-mail: dpereira@inventacom.com

Inês Sequeira

- Cartório: Alameda dos Oceanos, 41, K21, Parque das Nações – 1990-207 LISBOA
- Tel.: 918860596
- E-mail: isqueira@inventacom.com

Joel David Rodrigues

- Cartório: Rua Escola do Futebol, n.º 11, 1.º dto. – 8700-258 OLHÃO
- Tel.: 961 108 500
- E-mail: jdcruzrodrigues@gmail.com

Inês Guerra

- Cartório: Av. 5 de Outubro, 16, 2º Esq. - 1050-056 LISBOA
- Tel.: 217801963
- E-mail: sgcr@sgcr.pt
- Web: www.sgcr.pt

Luísa Azevedo Soares Rodrigues

- Cartório: Rua António da Silveira, 131– 2765-300 ESTORIL
- Tel.: 914431158
- E-mail: marialuisa.rodrigues@gmail.com

Miguel Bibe

- Cartório: Alameda dos Oceanos, 41, K21, Parque das Nações– 1990-207 LISBOA
- Tel.: 918759849
- E-mail: mbibe@inventa.com

Tiago Andrade

- Cartório: Rua Vitor Cordon, 10-A – 1200-442 LISBOA
- Tel.: 213475020
- E-mail: tiagoandrade@jpcruz.pt
- Web: www.jpereiradacruz.pt

Cláudia Alexandra Maia do Couto

- Cartório: Av. Casal Ribeiro, 50 - 3º andar - 1000-093 LISBOA
- Tel: 213 815 050
- E-mail: ccouto@clarkemodet.com

Cristina Maria Sanches Simões de Faria

- Cartório: Rua António Livramento, n.º3, -5ºC 1600-371 LISBOA
- Tel: 960290166
- E-mail: csdefaria@gmail.com

Diogo de Almeida Antunes

- Cartório: Alameda dos Oceanos 41 K 21-1991-207 LISBOA
- Tel. 21 3150970 – Tlm: 925835323
- E-mail: dantunes@inventa.com

Dulce de Fátima Varandas de Almeida Andrade

- Cartório: Edifício Net - Rua de Salazares, n.º 842 - 4149-002, PORTO
- Tel.: 220028916 - Fax: 225322066
- E-mail: dulce.varandas@patents.pt
- Web: <http://patentree.eu/>

Filipa João da Gama Franco Marques Pereira

- Cartório: Rua Victor Cordon, n.º 10 - A - 1249-103 LISBOA
- Tlm.: 910075582
- E-mail: filipapereira@jpcruz.pt

Inês Duarte Tavares

- Cartório: Av. Fontes Pereira de Melo, 42, 1050-119 LISBOA
- Tel.: (+351) 213 197 322 | (+351) 938 433 217
- E-mail: ines.duartetavares@plmj.pt
- Web: www.plmj.com

Joana Alves Coelho

- Cartório: Praça General Humberto Delgado, 267 - 3º salas 1 e 2 - 4000-288 PORTO
- Tel.: 222012603 - Fax: 222012605
- E-mail: jac@sgcr.pt
- Web: www.sgcr.pt

Miguel Filipe Duarte

- Cartório: Faculdade de Medicina da Universidade de LISBOA, Avenida Professor Egas Moniz, 1649-028 LISBOA
- Tel.: (+351) 217 999 411 - ext: 47020
- E-mail: miguel.duarte@medicina.ulisboa.pt

Vera Lúcia Faria Viola Gonçalves

- Cartório: Rua Dr. Herminio Laborinho, n.º 13 - 2500-214 CALDAS DA RAINHA
- Tel.: 914287287
- E-mail: vera.viola.goncalves@gmail.com

Diogo Frada Almeida

- Cartório: Rua Castilho n.º 165 - 1070-050 LISBOA
- Tel.: 213817400- Fax: 213826629
- E-mail: dfalmeida@mlgts.pt
- Web: www.mlgts.pt

Joana Eugénio

- Cartório: Av. Sidónio Pais 379, Ed. Hoechst, Sala 1.14 - 4100-468 PORTO
- Tel.: 220167495 / 917814970
- E-mail: joanaeugenio@jpcruz.pt

Júlia Alves Coutinho

- Cartório: Rua da Ilha Terceira, 1, 3.º Direito, 1000-171 LISBOA
- E-mail: juliaalvescoutinho@gmail.com

Maria João Carapinha

- Cartório: Largo Samwell Dinis, n.º 3 - 2.º Dto.- 2820-491 ALMADA
- Tel.: 926224774
- E-mail: mariajoaoocarapinha@gmail.com

Margarida Rossi

- Cartório: Rua Infante D. Henrique 34 - 4780-482 SANTO TIRSO
- Tel.: 919455946
- E-mail: margarida.rossi@gmail.com

Miguel Maia

- Cartório: Edifício Net -Rua de Salazares, n.º 842 - 4149-002- PORTO
- Tel.: 220 028 916
- E-mail: miguel.maia@patents.pt
- Web: www.patentree.eu

Pedro Rebelo Tavares

- Cartório: Rua Nossa Senhora de Fátima, 177, Piso 7 - 4050-427 PORTO
- Tel.: 223715485 / 916589604 - Fax: 223723285
- E-mail: pedro.tavares@pra.pt

Sílvia Vieira

- Cartório: Edifício Net - Rua de Salazares, n.º 842 - 4149-002 PORTO
- Tel.: 220028916
- E-mail: silvia.vieira@patents.pt
- Web: www.patentree.eu

Vitor Sérgio Moreira

- Cartório: Alameda dos Oceanos, 41K, 21 - Parque das Nações - 1990-207 LISBOA
- Tel.: 213150970 - Fax: 213531352
- E-mail: vmoreira@inventa.com

Luisa Resende Castro

- Cartório: Av. Casal Ribeiro, 50 – 3ºandar- 1000-093 LISBOA
- Tel.: 213815050
- E-mail: luisarezendecastro@gmail.com

Marisol Cardoso

- Cartório: Alameda dos Oceanos 41 K-21 - 1990-207 LISBOA
- E-mail - mcardoso@inventa.com
- Tel.: 213150970

José Maria Lopes Pires Santos Quelhas

- Cartório: Av. 5 de Outubro, 16, 2º Esq - 1050-056 LISBOA
- E-mail: jmq@sgcr.pt
- Tel.: 217801963

Francisco Branco Pardal

- Cartório: Av.ª Fontes Pereira de Melo, 6, 1050-121 LISBOA
- E-mail: francisco.pardal@cuatrecasas.com
- Tel.: 213553800

Vasco Granate

- Cartório: Av.ª Fontes Pereira de Melo, 43, 1050-119 LISBOA
- E-mail: vasco.granate@plmj.pt
- Tel.: 213197303

Maria João Nunes

- Cartório: Rua Vitor Cordon, 10ª 1249-103 – LISBOA
- E-mail: mariajoaonunes@jpcruz.pt
- Tel.: 213475020

Beatriz Pereira da Cruz

- Cartório: Rua das Janelas Verdes. Nº 128 2ºAndar, 1200-692 - LISBOA
- E-mail: beatrizpcruz@hotmail.com

Madalena Pacheco

- Cartório: Rua Tomás Ribeiro, n.º 45 - 2º Andar, 1050-225 - LISBOA
- E-mail: madalena.pacheco@rcf.pt
- Tel.: 210545512 - Fax: 213978754
- Web: www.rcf.pt

António Aragão

- Cartório: Rua Tomás Ribeiro, nº 45 – 2º Andar, 1050-225 LISBOA
- Tel.: 210545500
- E-mail: antonio.aragao@rcf.pt
- Web: www.rcf.pt

Andreia Pereira

- Cartório: Rua Tomás Ribeiro, n.º 45 – 2º Andar, 1050-225 - LISBOA
- E-mail: andreia.pereira@rcf.pt
- Tel.: 210545500 - Fax: 213978754
- Web: www.rcf.pt

Catarina Azevedo Fernandes

- Cartório: Av.ª General Humberto Delgado, 181, 4800-158 - GUIMARÃES
- E-mail: catarinaazevedo@gamalobomelo.com
- Tel.: 253421600

Diana Andrade Sands

- Cartório: Rua Vitorino Nemésio, 107 - Rés do Chão Direito - 4050-638 PORTO
- E-mail: diana.faustino.andrade@gmail.com
- Tel.: 925585334

PROCURADORES AUTORIZADOS

(Os Procuradores Autorizados são pessoas singulares que, não sendo Agentes Oficiais da Propriedade Industrial, podem praticar actos e termos do processo, juntando, para o efeito, procuração simples e com poderes especiais para cada processo)

Artur Almeida Pinto Furtado da Luz

- Cartório: Rua da Madalena, 214 – 4º – 1100-325 LISBOA
- Tel.: 21 8870657 – Fax: 21 8879714
- E-mail: abpatentiena@mail.telepac.pt

Carlos António dos Santos Rodrigues

- Cartório: Rua da Madalena, 214 – 4º – 1100-325 LISBOA
- Tel.: 21 8870657 – Fax: 21 8879714
- E-mail: abpatentiena@mail.telepac.pt

Ruy Pelayo de Sousa

- Cartório: Rua de Sá da Bandeira, 706 – 2º Esq. – 4000-432 PORTO
- Tel.: 22 2046120 – Fax: 22 2080728
- E-mail: geral@arlindodesousa.pt
- Web: www.arlindodesousa.pt

Carmen Ferreira Furtado da Luz de Oliveira e Silva

- Cartório: Rua Sousa Martins, N.º 10 - 7º – 1050-218 LISBOA
- Tel.: 21 3876961 – Fax: 21 3877596
- E-mail: furtado.marcas@netcabo.pt

Luís Reinaldo de Oliveira e Silva

- Cartório: Rua Maria Pia, 20 - 3º Dto. – 1350-208 LISBOA
- Tel.: 21 3951814 – Fax: 21 3951842
- E-mail: publamarca@iol.pt

Carlos Eugénio Reis Nobre

- Cartório: Alameda dos Oceanos, 41K-21, Parque das Nações – 1990-207 LISBOA
- Tel.: 213 150 970 - Fax: 213 531 352
- E-mail: portugal@inventacom.com
- Web: www.inventa.pt

Maria Margarida Gomes Sanches Nunes

- Cartório: Av. António José Gomes, 60 - B - 1º E, Apartado 175 – 2801-902 ALMADA
- Tel.: 21 2744129 e 21 2768069 – Fax: 21 2740012
- E-mail: guimarque@guimarque.pt

José Roger Pimenta Rodrigues

- Cartório: Praça Francisco Sá Carneiro, 3 – 4º - Apartado 2874 – 1000-159 LISBOA CODEX
- Tel. 21 8461705 – Fax 21 8478686