

# BOLETIM DA PROPRIEDADE INDUSTRIAL

N.º 2021/03/25 (059/2021) 25 de março de 2021

## Sumário

Aviso.....	2
Códigos .....	2
TRIBUNAIS .....	6
Decisões judiciais relativas a processos de propriedade industrial.....	6
Cópia da sentença do Tribunal da Propriedade Intelectual - 1.º Juízo, proferido no processo de registo de marca nacional N.º 634529, que julga recurso improcedente e mantém despacho de recusa proferido pelo INPI. ....	6
PATENTES DE INVENÇÃO .....	12
Concessões - FG4A.....	12
Patentes europeias vigentes em Portugal - FG4A.....	13
Recusas - FC4A .....	14
Averbamentos - Patente europeia - PD1A, PD3A, PC1A, PC3A .....	15
CERTIFICADOS COMPLEMENTARES DE PROTECÇÃO .....	16
Pedidos e avisos de concessão.....	16
DESENHOS OU MODELOS .....	17
Pedidos - BB/CA1Y.....	17
REGISTO NACIONAL DE MARCAS.....	20
Pedidos .....	20
Concessões .....	49
Recusas.....	52
Renovações .....	53
Caducidades por sentença .....	54
Averbamentos.....	55
Outros Atos.....	56
Requerimentos indeferidos.....	57
REGISTO INTERNACIONAL DE MARCAS .....	58
Concessões .....	58
REGISTO DE LOGÓTIPOS .....	59
Pedidos .....	59
Concessões .....	62
Renovações .....	63
Averbamentos.....	64
AGENTES OFICIAIS DE PROPRIEDADE INDUSTRIAL.....	65
PROCURADORES AUTORIZADOS .....	85

## Aviso

À matéria publicada no presente Boletim são aplicáveis as disposições do Código da Propriedade Industrial.

## Códigos

### Códigos das rubricas (St. 17 OMPI)

Títulos de propriedade industrial:

- A — Patente de invenção.
- K — Modelo de utilidade.
- L — Modelo industrial.
- Q — Desenho industrial.
- Y — Desenho ou modelo.
- 1 — Pedido não examinado.
- 3 — Pedido examinado sem pesquisa.
- 4 — Pedido examinado com pesquisa.

Publicação:

BB — Publicação de pedidos e correspondente disponibilização dos documentos ao público, para consulta ou fornecimento de cópias, a pedido.

Oposição:

- CA — Fase de oposição.

Procedimento de concessão:

- FA — Desistências.
- FC — Recusas.
- FF — Concessão provisória.
- FG — Concessão; Registo; Estatuto legal; Licenças.
- GA — Transformação de pedido de título de propriedade industrial.
- PC — Transmissão.
- PD — Mudanças de identidade/sede.
- QB — Licenças concedidas e registadas.

Correções; outros:

- HK — Retificações.
- HZ — Requerimentos indeferidos.

Caducidade dos direitos de propriedade industrial:

- MA — Renúncias.
- MM — Caducidades.

Manutenção dos direitos de propriedade industrial:

- NF — Revalidações.

Outras decisões:

RL — Despachos proferidos por sentença alterando despacho anterior.

### Lista dos Códigos INID — Identificação Numérica Internacional de Dados Bibliográficos (Normas St. 9, St. 60, St. 80 OMPI)

Patentes, Modelos de Utilidade, Certificados Complementares de Proteção, Desenhos ou Modelos:

- (11) Número de pedido.
- (19) Organismo emissor, país.
- (22) Data do pedido.
- (28) Número de objetos de um pedido múltiplo.
- (30) Data, país e número de prioridade.
- (43) Data de publicação de pedido não examinado.
- (44) Data de publicação de pedido examinado.
- (51) Classificação internacional:
  - A, U — Int. Cl. 7;
  - L, Q, Y — LOC (8).
- (54) Título em português.
- (55) Reprodução fotográfica do desenho ou modelo.
- (57) Resumo e desenho da invenção/descrição do desenho ou modelo.
  - (71) Requerente, nacionalidade, profissão, morada.
  - (72) Inventor(es)/autor(es).

Marcas, Nomes e Insígnias de Estabelecimento, Logótipos, Denominações de Origem e Indicações Geográficas, Recompensas:

- (210) Número de pedido.
- (220) Data do pedido.
- (300) Data, país e número de prioridade.
- (441) Data de publicação do pedido não examinado.
- (442) Data de publicação do pedido examinado.
- (511) Lista de produtos ou serviços segundo a Classificação Internacional de Nice [NCL (8)].
- (512) Classificação Nacional e/ou lista de produtos ou serviços.
  - (531) Descrição dos elementos figurativos das marcas segundo a Classificação Internacional de Viena [CFE (5)].
  - (540) Reprodução do sinal.
  - (550) Indicação do tipo de marca
  - (551) Indicação de que a marca é coletiva, de certificação ou de associação.
  - (561) Transliteração da marca.
  - (566) Tradução da marca ou das palavras nela contidas.
  - (591) Informações de cores reivindicadas.
  - (730) Nome do requerente, nacionalidade, profissão, morada.

**Outros códigos**

MNA — Marca nacional.  
 MCA — Marca Coletiva de Associação.  
 MCC — Marca Coletiva de Certificação.  
 NOM — Nome de estabelecimento.  
 INS — Insígnia de estabelecimento.  
 LOG — Logótipo.  
 DNO — Denominação de Origem Nacional.  
 DOI — Denominação de Origem Internacional.  
 IGR — Indicação Geográfica.  
 RCS — Recompensa.

**Lista alfabética dos códigos de países,  
 organizações intergovernamentais  
 e outras entidades  
 (Norma St. 3 OMPI)**

AD — Andorra.  
 AE — Emirados Árabes Unidos.  
 AF — Afeganistão.  
 AG — Antígua e Barbuda.  
 AI — Anguila.  
 AL — Albânia.  
 AM — Arménia.  
 AN — Antilhas Holandesas.  
 AO — Angola.  
 AP — ARIPO — Organização Regional Africana da Propriedade Industrial.  
 AR — Argentina.  
 AT — Áustria.  
 AU — Austrália.  
 AW — Aruba.  
 AZ — Azerbaijão.  
 BA — Bósnia-Herzegovina.  
 BB — Barbados.  
 BD — Bangladesh.  
 BE — Bélgica.  
 BF — Burquina Faso.  
 BG — Bulgária.  
 BH — Barém.  
 BI — Burundi.  
 BJ — Benin.  
 BM — Bermudas.  
 BN — Brunei Darussalam.  
 BO — Bolívia.  
 BOIP — *Office* da Propriedade Intelectual do Benelux.  
 BR — Brasil.  
 BS — Baamas.  
 BT — Butão.  
 BV — Ilha Bouvet.  
 BW — Botswana.  
 BY — Bielo-Rússia.  
 BZ — Belize.  
 CA — Canadá.  
 CD — República Democrática do Congo.  
 CF — República Centro-Africana.  
 CG — Congo.

CH — Suíça.  
 CI — Costa do Marfim.  
 CK — Ilhas Cook.  
 CL — Chile.  
 CM — Camarões.  
 CN — China.  
 CO — Colômbia.  
 CR — Costa Rica.  
 CU — Cuba.  
 CV — Cabo Verde.  
 CY — Chipre.  
 CZ — República Checa.  
 DE — Alemanha.  
 DJ — Djibuti.  
 DK — Dinamarca.  
 DM — Dominica.  
 DO — República Dominicana.  
 DZ — Argélia.  
 EA — EAPO — Organização Euro-Asiática de Patentes.  
 EC — Equador.  
 EE — Estónia.  
 EG — Egipto.  
 EH — Sara Ocidental.  
 EM — EUIPO — Instituto da Propriedade Intelectual da União Europeia.  
 EP — IEP — Instituto Europeu de Patentes.  
 ER — Eritreia.  
 ES — Espanha.  
 ET — Etiópia.  
 FI — Finlândia.  
 FJ — Fiji.  
 FK — Ilhas Malvinas.  
 FO — Ilhas Faroé.  
 FR — França.  
 GA — Gabão.  
 GB — Reino Unido.  
 GC — Instituto de Patentes do Conselho de Cooperação dos Estados Árabes do Golfo (GCC).  
 GD — Granada.  
 GE — Geórgia.  
 GG — Guernsey.  
 GH — Gana.  
 GI — Gibraltar.  
 GL — Gronelândia.  
 GM — Gâmbia.  
 GN — Guiné.  
 GQ — Guiné Equatorial.  
 GR — Grécia.  
 GS — Geórgia do Sul e as ilhas Sandwich do Sul.  
 GT — Guatemala.  
 GW — Guiné-Bissau.  
 GY — Guiana.  
 HK — Hong-Kong/China.  
 HN — Honduras.  
 HR — Croácia.  
 HT — Haiti.  
 HU — Hungria.  
 IB — Secretaria Internacional da Organização Mundial da Propriedade Intelectual (OMPI).  
 ID — Indonésia.  
 IE — Irlanda.

IL — Israel.	NZ — Nova Zelândia.
IM — Ilha de Man.	OA — OAPI — Organização Africana da Propriedade Intelectual.
IN — Índia.	OM — Omã.
IQ — Iraque.	PA — Panamá.
IR — República Islâmica do Irão.	PE — Peru.
IS — Islândia.	PG — Papua Nova Guiné.
IT — Itália.	PH — Filipinas.
JE — Jersey.	PK — Paquistão.
JM — Jamaica.	PL — Polónia.
JO — Jordânia.	PT — Portugal.
JP — Japão.	PW — Palau.
KE — Quênia.	PY — Paraguai.
KG — Quirguistão.	QA — Qatar.
KH — Camboja.	QZ — Instituto Comunitário de Variedades Vegetais (CPVO).
KI — Quiribáti.	RO — Roménia.
KM — Comores.	RS — Sérvia.
KN — S. Kitts e Nevis.	RU — Federação Russa.
KP — República Popular Democrática da Coreia.	RW — Ruanda.
KR — República da Coreia.	SA — Arábia Saudita.
KW — Koweit.	SB — Ilhas Salomão.
KY — Ilhas Caimão.	SC — Seychelles.
KZ — Cazaquistão.	SD — Sudão.
LA — República Popular Democrática do Laos.	SE — Suécia.
LB — Líbano.	SG — Singapura.
LC — Santa Lúcia.	SH — Santa Helena.
LI — Listenstaina.	SI — Eslovénia.
LK — Sri Lanka.	SK — Eslováquia.
LR — Libéria.	SL — Serra Leoa.
LS — Lesoto.	SM — São Marinho.
LT — Lituânia.	SN — Senegal.
LU — Luxemburgo.	SO — Somália.
LV — Letónia.	SR — Suriname.
LY — Líbia.	ST — São Tomé e Príncipe.
MA — Marrocos.	SV — El Salvador.
MC — Mónaco.	SY — República Árabe da Síria.
MD — República da Moldávia.	SZ — Suazilândia.
ME — Montenegro.	TC — Ilhas Turcas e Caicos.
MG — Madagáscar.	TD — Chade.
MK — Ex-República Jugoslava da Macedónia.	TG — Togo.
ML — Mali.	TH — Tailândia.
MM — Myanmar (Birmânia).	TJ — Tajiquistão.
MN — Mongólia.	TL — Timor-Leste.
MO — Macau.	TM — Turquemenistão.
MP — Ilhas Marianas do Norte.	TN — Tunísia.
MR — Mauritânia.	TO — Tonga.
MS — Montserrat.	TR — Turquia.
MT — Malta.	TT — Trinidad e Tobago.
MU — Maurícias.	TV — Tuvalu.
MV — Ilhas Maldivas.	TW — Taiwan/China.
MW — Malavi.	TZ — República Unida da Tanzânia.
MX — México.	UA — Ucrânia.
MY — Malásia.	UG — Uganda.
MZ — Moçambique.	US — Estados Unidos da América.
NA — Namíbia.	UY — Uruguai.
NE — Níger.	UZ — Uzbequistão.
NG — Nigéria.	VA — Vaticano.
NI — Nicarágua.	VC — São Vicente e Granadinas.
NL — Holanda.	VE — Venezuela.
NO — Noruega.	VG — Ilhas Virgens (GB).
NP — Nepal.	VN — Vietname.
NPI — Instituto Nórdico de Patentes.	
NR — Nauru.	

VU — Vanuatu.  
WO — OMPI — Organização Mundial da  
Propriedade Intelectual.  
WS — Samoa.  
YE — Iémen.  
YU — Jugoslávia. (1)  
ZA — África do Sul.  
ZM — Zâmbia.  
ZW — Zimbabwe.

(1) O código YU foi retirado da lista, em Novembro de 2006. Até essa data identifica a ex-Jugoslávia, a Sérvia e o Montenegro.

**TRIBUNAIS****Decisões judiciais relativas a processos de propriedade industrial**

**Cópia da sentença do Tribunal da Propriedade Intelectual - 1.º Juízo, proferido no processo de registo de marca nacional N.º 634529, que julga recurso improcedente e mantém despacho de recusa proferido pelo INPI.**

Assinado em 02-11-2020, por  
Maria João Calado, Juiz de Direito

**Tribunal da Propriedade Intelectual  
1.º Juízo**

Rua Marquês da Fronteira - Palácio da Justiça  
1098-001 Lisboa

Telef: 213846400 Fax: 211373576 Mail: tribunal.p.intelectual@tribunais.org.pt

Proc. n.º 271/20.6YHLSB

Recurso de Propriedade Industrial  
415232

**CONCLUSÃO - 02-11-2020**

*(Termo eletrónico elaborado por Escrivão de Direito Célia Maria Catarino)*

=CLS=

**SENTENÇA*****I - Relatório:***

**Sociedade Agrícola Terra da Eira, S.A.G., Lda**, com sede na Zona Industrial do Cadaval, lote 4, 2550-171 Cadaval, veio, ao abrigo do disposto nos arts. 39.º e ss. do Código da Propriedade Industrial (NCPI), interpor recurso da decisão do Instituto Nacional da Propriedade Industrial (INPI) que, lhe indeferiu o registo da marca nacional n.º 634529 LIX-BÕA, para assinalar 'vinho, cidra, licores, aguardentes' na classe 33 da Classificação Internacional de Nice, por tal marca violar a indicação geográfica da união europeia PGI-PT-A1535.

Cumprido o disposto no art. 42.º do NCPI, o INPI remeteu aos autos o correspondente processo administrativo.

\*

***II - Saneamento:***

O Tribunal é competente.

O processo é o próprio e não contém nulidades que o invalidem.

As partes são dotadas de personalidade e capacidade judiciárias e têm legitimidade.

Não existem outras exceções, nulidades ou questões prévias de que cumpra conhecer.

\*

***III - Fundamentação:******Os factos:***

Mostram-se assentes os seguintes factos com relevância para a decisão a proferir:

1 – Foi registada em 08/08/2009 a Indicação Geográfica da União Europeia PGI-

**Tribunal da Propriedade Intelectual****1.º Juízo**Rua Marquês da Fronteira - Palácio da Justiça  
1098-001 Lisboa

Telef: 213846400 Fax: 211373576 Mail: tribunal.p.intelectual@tribunais.org.pt

Proc. nº 271/20.6YHLSB

PT-A1535 LISBOA, para assinalar 'vinhos'.

2 - Em 02/12/2019, a recorrente pediu o registo de marca nacional nº 634529 **LIX-BÕA** para assinalar 'Vinho, cidra, licores, aguardentes' na classe 33 da Classificação Internacional de Nice.

3 - Em 04/03/2020 foi tal pedido de registo recusado provisoriamente por existir um registo anterior de Indicação Geográfica da União Europeia PGI-PT-A1535 para assinalar 'vinhos'

4 - Esta Indicação Geográfica foi registada em 08/08/2009

5 - Por despacho de 11/05/2020, o INPI indeferiu a reclamação apresentada pela recorrente, e não concedeu o solicitado registo da marca nº 634529, nos termos constantes de fls. 23 dos autos, que aqui se dão por reproduzidos.

\*\*

***IV - O Direito:***

A questão que importa analisar é a de saber se a existência da IG **LISBOA**, registada com anterioridade relativamente ao pedido de registo controvertido para produtos vinícolas, obsta ao registo da marca nacional (verbal) **LIX-BÕA** que fonética e graficamente são coincidentes, ou se a falta de semelhança entre os sinais é de molde a afastar a conexão entre os mesmos e conseqüente confundibilidade ou associação - como entendeu o despacho recorrido.

Nos termos do artigo 304º do NCPI, *'A denominação de origem e a indicação geográfica têm duração ilimitada e a sua propriedade é protegida pela aplicação das regras previstas no presente Código, em legislação especial, bem como por aquelas que forem decretadas contra as falsas indicações de proveniência, independentemente do registo, e façam ou não parte de marca registada'*.

Dispõe o artigo 306º, 1, a) e 2, do NCPI, o seguinte:

*'1 - O registo das denominações de origem ou das indicações geográficas confere o direito de impedir:*

**Tribunal da Propriedade Intelectual****1.º Juízo**Rua Marquês da Fronteira - Palácio da Justiça  
1098-001 Lisboa

Telef: 213846400 Fax: 211373576 Mail: tribunal.p.intelectual@tribunais.org.pt

Proc. nº 271/20.6YHLSB

a) *A utilização por terceiros, na designação ou na apresentação de um produto, de qualquer meio que indique, ou sugira, que o produto em questão é originário de uma região geográfica diferente do verdadeiro lugar de origem; [...]*

2 – *As palavras constitutivas de uma denominação de origem ou de uma indicação geográfica legalmente protegida e fiscalizada não podem figurar, de forma alguma, em designações, etiquetas, rótulos, publicidade ou quaisquer documentos relativos a produtos não provenientes das respectivas regiões delimitadas.*'

No mesmo sentido, dispõe o artigo 232º, 1, e) do NCPI que ‘ *Constitui ainda fundamento de recusa do registo de marca: [...] A **reprodução** ou imitação, no todo ou em parte, de denominação de origem ou **de indicação geográfica** que mereça protecção nos termos do presente Código, de Legislação da União Europeia ou de acordos internacionais de que a União Europeia seja parte, e cujo pedido tenha sido apresentado antes da data de apresentação do pedido de registo de marca ou, sendo caso disso, antes da data da respectiva prioridade reivindicada, sob reserva do seu registo posterior*’ [ênfase aditado].

Semelhante regime de protecção contra a sua utilização para produtos vitivinícolas resulta também dos artigos 102º e 103º do Regulamento 1308/2013/UE do parlamento Europeu e do Conselho de 17/12/2013 que estabelece uma organização comum dos mercados dos produtos agrícolas nos seguintes termos [ênfase aditado]:

*Artigo 102º***Relação com as marcas**

1. **O registo de uma marca que contenha ou consista numa denominação de origem protegida ou numa indicação geográfica protegida que não respeite o caderno de especificações do produto em causa, ou cuja utilização seja abrangida pelo artigo 103º, nº 2, e diga respeito a um produto de uma das categorias enumeradas no Anexo VII, Parte II [Produtos vitivinícolas]:**

a) **É recusado se o pedido do registo da marca for apresentado após a data de**



**Tribunal da Propriedade Intelectual****1.º Juízo**

Rua Marquês da Fronteira - Palácio da Justiça

1098-001 Lisboa

Telef: 213846400 Fax: 211373576 Mail: tribunal.p.intelectual@tribunais.org.pt

Proc. nº 271/20.6YHLSB

*apresentação à Comissão do pedido de protecção da denominação de origem ou da indicação geográfica e se a denominação de origem ou a indicação geográfica for subsequentemente protegida [...]*

*Artigo 103.º***Protecção**

2. *As denominações de origem e as indicações geográficas protegidas, bem como os vinhos que utilizem esses nomes protegidos em conformidade com o caderno de especificações, são protegidos contra:*

a) *Qualquer utilização comercial directa ou indirecta do nome protegido:*

i) *Por produtos comparáveis não conformes com o caderno de especificações do nome protegido;*

ii) *Na medida em que tal utilização explore a reputação de uma denominação de origem ou de uma indicação geográfica;*

b) *Qualquer utilização abusiva, imitação ou evocação, mesmo que a verdadeira origem do produto ou serviço seja indicada ou que o nome protegido seja traduzido, transcrito ou transliterado ou acompanhado de termos tais como ‘género’, ‘tipo’, ‘método’, ‘estilo’, ‘sabor’, ‘modo’ ou similares’.*

Não há dúvidas quanto à anterioridade da indicação geográfica LISBOA, ou do respectivo registo europeu, ocorrido em 2009, relativamente ao pedido de registo de marca nº 634529 LIX-BÕA, solicitado em 02/12/2019.

Tão pouco levanta dúvidas que os sinais em confronto assinalem o mesmo produto, no caso ‘vinho’.

Embora a recorrente entenda que as marcas divergem e não se confundem, esse não é o nosso entendimento. Pois ambas são constituídas por seis letras, sendo que apenas uma das letras é divergente – “X” e “S”, mas que foneticamente não se distinguirão, pois pronunciam-

**Tribunal da Propriedade Intelectual****1.º Juízo**Rua Marquês da Fronteira - Palácio da Justiça  
1098-001 Lisboa

Telef: 213846400 Fax: 211373576 Mail: tribunal.p.intelectual@tribunais.org.pt

Proc. nº 271/20.6YHLSB

se do mesmo modo, embora a letra “x” leve a que a pronúncia dessa sílaba seja mais carregada.

Como bem refere o despacho do INPI “... um erro ortográfico não altera necessariamente o carácter descritivo de um sinal. A marca consiste simplesmente no vocábulo «LIX-BÕA», que corresponde a uma grafia incorreta da palavra «LISBOA». Este termo «LIX-BÕA» não existe, mas assemelha-se muito ao topónimo feminino Lisboa. Os consumidores apreenderão o sinal como a grafia incorrecta de uma palavra que significa o nome da capital de Portugal e, como tal, atribuirão um significado explicativo ao sinal”.

Assim sendo, e considerando que, de facto, a palavra LIX-BÕA equivale à palavra LISBOA, não tendo a diferente grafia a virtude de alterar o significado deste elemento nominal prioritário, encontra-se preenchido o fundamento de recusa previsto nos citados artigos 102º, 1, a), e 103º, 2, b), do dito regulamento 1308/2013/UE, que prevê, relativamente a produtos vitivinícolas, a recusa do registo de marca que evoque indicação geográfica protegida.

De resto, o fundamento de recusa do registo previsto no citado artigo 232º, 1, e), do NCPI apenas exige a ‘reprodução, no todo ou em parte’ de uma IG que mereça protecção nos termos de Legislação Europeia ou de acordos internacionais de que esta faça parte, o que é manifestamente o caso, sem que seja exigida a imitação com o inerente ‘risco de confusão’.

Improcedem, assim, os invocados fundamentos e mantem-se o despacho de recusa do registo da marca nacional nº 634529 **LIX-BÕA**, nos termos dos citados artigos 232º, 1, e) do NCPI e 102º, 1, a), e 103º, 2, b), do Regulamento 1308/2013/EU, de 17/12.

\*

***IV – Decisão:***

Pelo exposto, e nos termos das disposições citadas, não se concede provimento ao recurso interposto por Sociedade Agrícola da Terra da Eira, S.A.G., Lda e, consequentemente, mantem-se a decisão do INPI de 11/05/2020, que recusou o registo da marca nacional nº 634529 **LIX-BÕA**.

Custas pela recorrente nos termos do disposto no art. 527º, 1, do CPC.

**Tribunal da Propriedade Intelectual****1.º Juízo**Rua Marquês da Fronteira - Palácio da Justiça  
1098-001 Lisboa

Telef: 213846400 Fax: 211373576 Mail: tribunal.p.intelectual@tribunais.org.pt

Proc. nº 271/20.6YHLSB

Valor da causa: €30.000,01(artigo 303º, 1, do CPC).

Registe e notifique.

Após trânsito, cumpra o disposto no art. 34º, 5, aplicável por força do artigo 46º, do Novo Código da Propriedade Industrial.

Lisboa, 02 de Novembro de 2020

(Documento elaborado em processador de texto e revisto pela signatária com aposição de assinatura electrónica)

**PATENTES DE INVENÇÃO****Concessões - FG4A**

Processo	Início de vigência	Data do despacho	Nome do 1º requerente/titular	País resid.	Classificação principal	Observações
<u>106977</u>	2013.05.30	2021.03.22	SAÚDE VIÁVEL, LDA.	PT	<b>A61B 17/34</b> (2006.01)	nos termos do nº1 do art. 70º do cpi, informa-se que o pedido sofreu alterações durante a fase de exame.
<u>108570</u>	2015.06.23	2021.03.22	UNIVERSIDADE DE ÉVORA	PT	<b>C07D 209/56</b> (2006.01)	nos termos do nº 1 do artigo 72.º do código da propriedade industrial, informa-se que o pedido sofreu alterações durante a fase de exame.

## Patentes europeias vigentes em Portugal - FG4A

Processo	Início de vigência	Data do despacho	Nome do 1º requerente/titular	País resid.	Classificação principal	Observações
2676136	2012.02.15	2021.03.18	HEMOSONICS, LLC	US	<b>G01N 33/50</b> (2013.01)	ART. 84º DO C.P.I.:
2699562	2012.04.20	2021.03.19	ASTEX THERAPEUTICS LIMITED	GB	<b>C07D 401/06</b> (2014.01)	ART. 84º DO C.P.I.:
2766434	2012.10.12	2021.03.18	BIOSENTA INC.	CA	<b>C09C 3/06</b> (2014.01)	ART. 84º DO C.P.I.:
2826476	2013.07.16	2021.03.18	M.R. KORTE B.V.	NL	<b>A61K 31/194</b> (2015.01)	ART. 84º DO C.P.I.:
2964467	2014.03.06	2021.03.18	IKONICS CORPORATION	US	<b>B41M 1/20</b> (2016.01)	ART. 84º DO C.P.I.:
3071223	2014.11.21	2021.03.19	AUTOLUS LIMITED	US	<b>A61K 39/00</b> (2016.01)	ART. 84º DO C.P.I.:
3252143	2016.06.02	2021.03.19	PL BIOSCIENCE GMBH	DE	<b>C12N 5/00</b> (2017.01)	ART. 84º DO C.P.I.:
3311257	2016.06.20	2021.03.19	TUBUS TECHNOLOGY APS	DK	<b>G06F 3/39</b> (2017.01)	ART. 84º DO C.P.I.:
3345687	2015.12.02	2021.03.19	CKJ STEEL A/S	DK	<b>B08B 9/08</b> (2018.01)	ART. 84º DO C.P.I.:
3409301	2018.05.30	2021.03.18	AQPHA IP B.V.	NL	<b>A61L 27/18</b> (2019.01)	ART. 84º DO C.P.I.:
3439653	2017.04.06	2021.03.18	CHEMOCENTRYX, INC.	US	<b>A61K 31/4178</b> (2019.01)	ART. 84º DO C.P.I.:
3479796	2013.09.16	2021.03.18	JAMM TECHNOLOGIES, INC.	CR	<b>A61F 2/02</b> (2019.01)	ART. 84º DO C.P.I.:
3526927	2017.10.02	2021.03.18	INTERNATIONAL BUSINESS MACHINES CORPORATION	US	<b>H04L 9/06</b> (2019.01)	ART. 84º DO C.P.I.:
3540751	2018.03.16	2021.03.19	SIMON, S.A.U.	ES	<b>H01H 23/16</b> (2019.01)	ART. 84º DO C.P.I.:
3552486	2019.04.10	2021.03.18	M.P.S. HOLDING B.V.	NL	<b>A01K 13/00</b> (2019.01)	ART. 84º DO C.P.I.:
3558841	2017.12.19	2021.03.18	N.V. NUTRICIA	NL	<b>B65D 51/20</b> (2019.01)	ART. 84º DO C.P.I.:
3571389	2018.01.15	2021.03.18	MURTECH INC.	US	<b>F03B 13/20</b> (2019.01)	ART. 84º DO C.P.I.:
3585344	2018.02.21	2021.03.19	STOLLENWERK UND CIE. GMBH FABRIK FÜR SANITÄTS AUSRÜSTUNGEN	DE	<b>A61G 1/02</b> (2019.01)	ART. 84º DO C.P.I.:
3636764	2016.10.05	2021.03.18	TRON - TRANSLATIONALE ONKOLOGIE AN DER UNIVERSITÄTSMEDIZIN DER JOHANNES GUTENBERG-UNIVERSITÄT MAINZ GEMEINNÜTZIGE GMBH	DE	<b>C12N 15/67</b> (2020.01)	ART. 84º DO C.P.I.:

**Recusas - FC4A**

Processo	Data do pedido	Data da recusa	Nome do 1º requerente/titular	País resid.	Classificação principal	Observações
116638	2020.08.11	2021.03.22	PEDRO JORGE SOARES RODRIGUES DE SOUSA	PT		recusado nos termos do art. 67.º n.º 5 do cpi.

**Averbamentos - Patente europeia - PD1A, PD3A, PC1A, PC3A****Transmissões - Patente europeia**

Processo	Data do averbamento	Antigo requerente/titular	País resid.	Atual requerente/titular	País resid.	Observações
2885552	2021.03.10	BENDIX SPICER FOUNDATION BRAKE LLC	US	BENDIX COMMERCIAL VEHICLE SYSTEMS LLC	US	

**CERTIFICADOS COMPLEMENTARES DE PROTECÇÃO****Pedidos e avisos de concessão**

Processo	Tipo de dado	Conteúdo dos dados	País resid.
1063	(68) – Patente de Base (22) – Data do Pedido Data da Concessão (94) – Prazo de Validade Titulares (54) – Título da Invenção (95) – Prod. (medicamento) (92) – Aut. Com. Nacional	PTE, 2595980 V, de 2011.07.22 2020.12.18 2021.03.22 Início em: 2031.07.23, e fim em: 2035.07.03 Nome: GILEAD SCIENCES, INC. MÉTODOS E COMPOSTOS PARA TRATAR INFEÇÕES PELO VÍRUS DA FAMÍLIA PARAMYXOVIRIDAE REMDESIVIR Data: 2020.07.03, País: PT, Número: C(2020)4639	US



## DESENHOS OU MODELOS

### Pedidos - BB/CA1Y

A publicação dos pedidos de desenhos ou modelos a seguir indicados é efetuada nos termos do artigo 188.º, n.º 1; da data de publicação do presente aviso começa a contar-se o prazo de dois meses para a apresentação de reclamações de quem se julgar prejudicado pela concessão dos mesmos, de acordo com o artigo 17.º, n.º 1 do Código da Propriedade Industrial.

- (11) **6372** (12) **Y**  
(22) 2021.02.28  
(30)  
(71) **PT LT - ARQUITECTURA E SAÚDE, LDA**  
(72) **LUÍS MANUEL MARTINS TRISTÃO**  
(51) **LOC (10) CL. 06-03; 06-04; 06-08**  
(54) **MESAS MESAS DE APOIO SUPORTES PARA GARRAFAS [ARMAZENAGEM] CABIDES DE PAREDE PARA VESTUÁRIO MESAS DE CONSOLAS**  
(28) 5  
(57) (55)



Figura 1.1



Figura 1.2



Figura 1.3



Figura 1.4



Figura 1.5



Figura 2.1

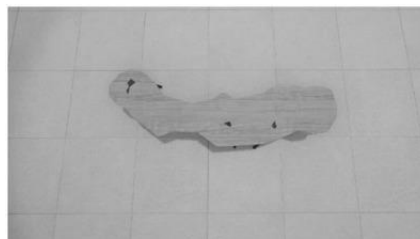

Figura 2.2



Figura 2.3



Figura 3.4



Figura 2.4

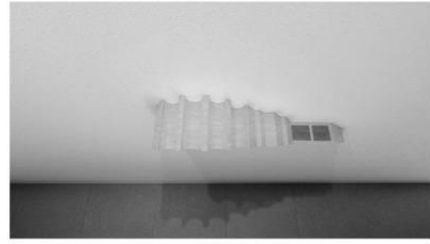

Figura 4.1



Figura 2.5

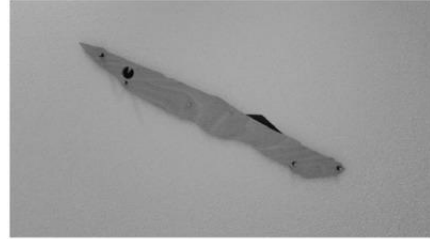

Figura 4.2



Figura 3.1



Figura 4.3



Figura 3.2



Figura 4.4



Figura 3.3



Figura 5.1



Figura 5.2



Figura 5.3



Figura 5.4



Figura 1.1

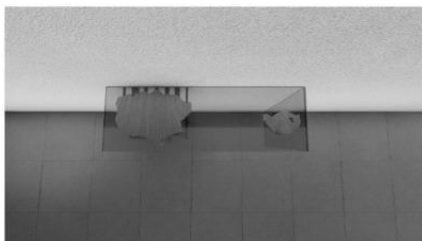

Figura 1.2



Figura 1.3

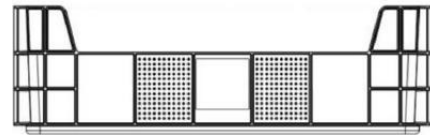

Figura 1.4

- 
- (11) **6379** (12) Y  
 (22) 2021.03.08  
 (30)  
 (71) PT INGREDIENT ODYSSEY S.A.  
 (72) DANIEL MURTA  
 (51) **LOC (10) CL. 09-03**  
 (54) **CAIXAS DE ARMAZENAMENTO CAIXAS DE EMBALAGEM CAIXAS DE GRADES EM PVC**  
 (28) 1  
 (57) (55)

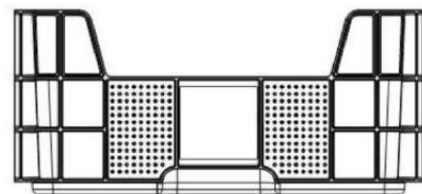
## REGISTO NACIONAL DE MARCAS

### Pedidos

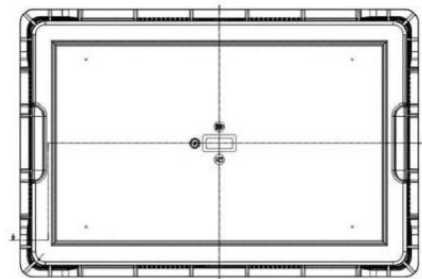
De acordo com o artigo 226.º do Código da Propriedade Industrial, a seguir se publicam os pedidos de registo de marcas; da data de publicação do presente aviso começa a contar-se o prazo de dois meses para a apresentação de reclamações de quem se julgar prejudicado pela eventual concessão dos mesmos, em conformidade com o artigo 17.º do mesmo Código.

(210) **658924** MNA  
 (220) 2021.02.17  
 (300)  
 (730) **PT NUNO RAFAEL MATOS HENRIQUES DA SILVA**  
 (511) 33 VINHOS; VINHO; VINHO BRANCO; VINHO TINTO  
 (591)  
 (540)



(531) 2.1.1 ; 26.4.14

RESTAURANTES E REFEIÇÕES; SERVIÇOS DE SNACK-BARS; SNACK-BARS; SERVIÇOS DE CAFÉS; SERVIÇOS DE CATERING PARA CAFETARIAS DE EMPRESAS; RESERVAS DE ALOJAMENTO; RESERVAS DE ALOJAMENTOS TEMPORÁRIOS; SERVIÇOS DE RESERVAS DE ALOJAMENTO; DISPONIBILIZAÇÃO DE INFORMAÇÃO ONLINE SOBRE RESERVAS DE ALOJAMENTO EM FÉRIAS; RESTAURANTES DE SELF-SERVICE; ALUGUER DE ALOJAMENTO TEMPORÁRIO; RESERVA DE ALOJAMENTO TEMPORÁRIO; FORNECIMENTO DE ALOJAMENTOS TEMPORÁRIOS MOBILADOS; FORNECIMENTO DE ALOJAMENTO TEMPORÁRIO EM APARTAMENTOS DE FÉRIAS; SERVIÇOS DE ALOJAMENTO DE TURISTAS; CATERING; SERVIÇOS DE CATERING

(591)  
 (540)

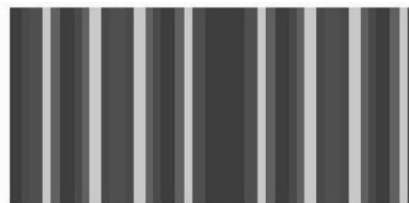

**LISBON COLOURS**

(531) 26.11.7 ; 27.5.1

(210) **660100** MNA  
 (220) 2021.03.03  
 (300)  
 (730) **PT CBAT - ALOJAMENTOS TURÍSTICOS, LDA**

(511) 43 ALOJAMENTO TEMPORÁRIO; SERVIÇOS DE FORNECIMENTO DE ALIMENTOS E BEBIDAS; SERVIÇOS DE INFORMAÇÃO, ACONSELHAMENTO E RESERVA PARA O FORNECIMENTO DE ALIMENTOS E BEBIDAS; SERVIÇOS DE INFORMAÇÃO, ACONSELHAMENTO E RESERVA RELATIVOS A ALOJAMENTO TEMPORÁRIO; FORNECIMENTO DE ALOJAMENTO TEMPORÁRIO; SERVIÇOS DE ALOJAMENTO TEMPORÁRIO; FORNECIMENTO DE ALOJAMENTOS TEMPORÁRIOS; ALUGUER DE MÓVEIS, ROUPA DE CASA, CONJUNTOS DE MESA E EQUIPAMENTO PARA FORNECIMENTO DE ALIMENTOS E BEBIDAS; SERVIÇOS HOTELEIROS; SERVIÇOS DE RESTAURANTES; SERVIÇOS DE RESTAURANTES SELF-SERVICE; SERVIÇOS DE RESERVAS DE RESTAURANTES; SERVIÇOS DE RESERVAS PARA

(210) **660524** MNA  
 (220) 2021.03.08  
 (300)  
 (730) **PT NUNO MIGUEL CARRAÇO LOPES MELO**  
 (511) 28 ISCOS ARTIFICIAIS PARA PESCA  
 (591)  
 (540)



(531) 3.9.1 ; 21.3.15

(210) **660677** MNA

(220) 2021.03.11

(300)

(730) **PT SPORTINVESTE - MULTIMÉDIA, LDA.**

(511) 38 SERVIÇOS DE TELECOMUNICAÇÕES; DIFUSÃO DE PROGRAMAS COM CONTEÚDOS ÁUDIO E AUDIOVISUAIS DESPORTIVOS, NOMEADAMENTE DE FUTEBOL, VIA SERVIÇOS DE COMUNICAÇÕES TELEFÓNICAS MÓVEIS; SERVIÇOS DE VÍDEO, RELACIONADOS COM DESPORTO, NOMEADAMENTE IMAGENS DE JOGOS DE FUTEBOL E DE OUTROS EVENTOS DESPORTIVOS, DISPONIBILIZADOS ATRAVÉS DE TELEFONES MÓVEIS E DE EQUIPAMENTOS DE TELECOMUNICAÇÕES; SERVIÇOS DE LIGAÇÃO A OUTROS WEBSITES ATRAVÉS DE TELEMÓVEL; FORNECIMENTO DE ACESSO A BANCOS DE DADOS

42 CRIAÇÃO E MANUTENÇÃO DE WEBSITES COM DESTAQUE PARA A DISPONIBILIZAÇÃO DE INFORMAÇÃO, IMAGENS E VÍDEOS SOBRE FUTEBOL E OUTROS EVENTOS DESPORTIVOS; CRIAÇÃO E MANUTENÇÃO DE SÍTIOS DE INTERNET ONDE OS UTILIZADORES PODEM COMENTAR NOTÍCIAS, VÍDEOS E FOTOS PUBLICADOS NOUTROS SÍTIOS DE INTERNET; CONCEPÇÃO E DESENVOLVIMENTO DE SOFTWARE DE COMPUTADORES; SERVIÇOS PARA O FORNECIMENTO DE INFORMAÇÃO TECNOLÓGICA.

(591) BRANCO; COR-DE-LARANJA; PRETO;

(540)



(531) 25.5.1 ; 27.5.17 ; 29.1.98

(210) **660787** MNA

(220) 2021.03.11

(300)

(730) **ES AGRUPACION DE COMERCIANTES ESPORT DEVAL, S.L.**

(511) 35 SERVIÇOS DE PUBLICIDADE E DIFUSÃO DE MATERIAL PROMOCIONAL RELACIONADOS COM A PRÁTICA DE DESPORTO, ARTIGOS DE DESPORTO E GINÁSTICA, EQUIPAMENTOS DESPORTIVOS, VESTUÁRIO PARA DESPORTO E GINÁSTICA, VESTUÁRIO DE MONTANHISMO, CALÇADO PARA ATIVIDADES DESPORTIVAS, CALÇADO PARA MONTANHISMO, MOCHILAS DE DESPORTO, MOCHILAS PARA MONTANHISMO; SERVIÇOS DE

GESTÃO DE NEGÓCIOS COMERCIAIS RELACIONADOS COM ARTIGOS DE DESPORTO E GINÁSTICA, EQUIPAMENTOS DESPORTIVOS, VESTUÁRIO PARA DESPORTO E GINÁSTICA, VESTUÁRIO DE MONTANHISMO, CALÇADO PARA ATIVIDADES DESPORTIVAS, CALÇADO PARA MONTANHISMO, MOCHILAS DE DESPORTO, MOCHILAS PARA MONTANHISMO; ACESSORIA EM GESTÃO COMERCIAL RELACIONADA COM FRANCHISING RELATIVA A ARTIGOS DE DESPORTO E GINÁSTICA, EQUIPAMENTOS DESPORTIVOS, VESTUÁRIO PARA DESPORTO E GINÁSTICA, VESTUÁRIO PARA MONTANHISMO, CALÇADO PARA ATIVIDADES DESPORTIVAS, CALÇADO PARA MONTANHISMO, MOCHILAS DE DESPORTO, MOCHILAS PARA MONTANHISMO; SERVIÇOS DE ASSISTÊNCIA À EXPLORAÇÃO DE UM NEGÓCIO EM REGIME DE FRANCHISING RELATIVO A ARTIGOS DE DESPORTO E GINÁSTICA, EQUIPAMENTOS DESPORTIVOS, VESTUÁRIO PARA DESPORTO E GINÁSTICA, VESTUÁRIO PARA MONTANHISMO, CALÇADO PARA ATIVIDADES DESPORTIVAS, CALÇADO PARA MONTANHISMO, MOCHILAS DE DESPORTO, MOCHILAS PARA MONTANHISMO; SERVIÇOS DE FRANCHISING, ESPECIFICAMENTE ASSISTÊNCIA NO FUNCIONAMENTO OU GESTÃO DE EMPRESAS COMERCIAIS RELACIONADAS COM ARTIGOS DE DESPORTO E GINÁSTICA, EQUIPAMENTOS DESPORTIVOS, VESTUÁRIO PARA DESPORTO E GINÁSTICA, ROUPA DE MONTANHISMO, CALÇADO PARA ATIVIDADES DESPORTIVAS, CALÇADO PARA MONTANHISMO, MOCHILAS DE DESPORTO, MOCHILAS PARA MONTANHISMO; SERVIÇOS DE VENDA A RETALHO DE ARTIGOS DE DESPORTO E GINÁSTICA, EQUIPAMENTOS DESPORTIVOS, VESTUÁRIO PARA DESPORTO E GINÁSTICA, VESTUÁRIO PARA MONTANHISMO, CALÇADO PARA ATIVIDADES DESPORTIVAS, CALÇADO PARA MONTANHISMO, MOCHILAS DE DESPORTO, MOCHILAS PARA MONTANHISMO; SERVIÇOS DE VENDA POR GROSSO DE ARTIGOS DE DESPORTO E GINÁSTICA, EQUIPAMENTOS DESPORTIVOS, VESTUÁRIO PARA DESPORTO E GINÁSTICA, VESTUÁRIO PARA MONTANHISMO, CALÇADO PARA ATIVIDADES DESPORTIVAS, CALÇADO PARA MONTANHISMO, MOCHILAS DE DESPORTO, MOCHILAS PARA MONTANHISMO; SERVIÇOS DE VENDA A RETALHO ATRAVÉS DE REDES INFORMÁTICAS MUNDIAIS RELACIONADAS COM ARTIGOS PARA DESPORTO E GINÁSTICA, EQUIPAMENTOS DESPORTIVOS, VESTUÁRIO PARA DESPORTO E GINÁSTICA, VESTUÁRIO PARA MONTANHISMO, CALÇADO PARA ATIVIDADES DESPORTIVAS, CALÇADO PARA MONTANHISMO, MOCHILAS DE DESPORTO, MOCHILAS PARA MONTANHISMO; ORGANIZAÇÃO E REALIZAÇÃO DE FEIRAS E EXPOSIÇÕES COM FINS COMERCIAIS OU PUBLICITÁRIOS RELACIONADOS COM EVENTOS DESPORTIVOS, ARTIGOS DE DESPORTO E GINÁSTICA, EQUIPAMENTOS DESPORTIVOS, VESTUÁRIO PARA DESPORTO E GINÁSTICA, ROUPA PARA MONTANHISMO, CALÇADO PARA ATIVIDADES DESPORTIVAS, CALÇADO PARA MONTANHISMO, MOCHILAS DE DESPORTO, MOCHILAS PARA MONTANHISMO; PROCURA DE PATROCINADORES RELACIONADOS COM EVENTOS DESPORTIVOS, ARTIGOS DE DESPORTO E GINÁSTICA, EQUIPAMENTOS DESPORTIVOS, VESTUÁRIO PARA DESPORTO E GINÁSTICA, VESTUÁRIO PARA MONTANHISMO, CALÇADO PARA ATIVIDADES DESPORTIVAS, CALÇADO PARA MONTANHISMO, MOCHILAS DE DESPORTO, MOCHILAS PARA MONTANHISMO

(591) Branco e azul;

(540)



(531) 29.1.4

(210) **660886** MNA

(220) 2021.03.12

(300)

(730) **PT RAME MOTO - COMÉRCIO E REPARAÇÃO DE VEÍCULOS, PEÇAS, EQUIPAMENTOS E ACESSÓRIOS, LDA.**

- (511) 03 PRODUTOS DE LIMPEZA PARA VEÍCULOS  
 04 LUBRIFICANTES PARA VEÍCULOS MOTORIZADOS  
 06 CADEADOS METÁLICOS; CADEADOS PARA BICICLETAS; CADEADOS DE VELOCÍPEDES; CADEADOS METÁLICOS PARA BICICLETAS; CADEADOS METÁLICOS COM BOTÃO  
 09 CADEADOS, ELETRÓNICOS; CADEADOS ELÉTRICOS; CADEADOS INTELIGENTES; CADEADOS POR IMPRESSÃO DIGITAL; CAPACETES PARA MOTOCICLISTAS; CAPACETES DE CICLISMO; CAPACETES DE MOTOCICLISTA; CAPACETES PARA CONDUTORES; CAPACETES DE PROTEÇÃO PARA CICLISTAS; CAPACETES DE PROTEÇÃO PARA MOTOCICLISTAS; CAPACETES DE PROTEÇÃO PARA DESPORTO; CAPACETES DE PROTEÇÃO PARA CRIANÇAS; CAPACETES DE PROTEÇÃO DESTINADOS AOS AUTOMOBILISTAS; ARTIGOS DE VESTUÁRIO DE PROTEÇÃO PARA SEREM USADOS POR MOTOCICLISTAS PARA PROTEÇÃO CONTRA ACIDENTES OU FERIMENTOS  
 12 MOTOS-QUATRO; MOTOS DE CROSS; MOTOCICLOS; MOTOCICLOS ELÉTRICOS; SCOOTERS A MOTOR; VEÍCULOS A MOTOR; PEÇAS E ACESSÓRIOS PARA VEÍCULOS TERRESTRES  
 25 VESTUÁRIO EM COURO PARA MOTOCICLISTAS; BOTAS PARA MOTOCICLISMO; LUVAS DE MOTOCICLISMO; FATOS IMPERMEÁVEIS PARA MOTOCICLISTAS

(591)

(540)

(531) 27.5.11

(210) **660924** MNA

(220) 2021.03.11

(300)

(730) **PT DREAM ID-AUDITOR SISTEMAS DE GESTÃO E CONTROLO, UNIPESSOAL, LDA**

- (511) 09 SISTEMAS INFORMÁTICOS; SOFTWARE; COMPUTADORES

(591)

(540)



(531) 27.5.1 ; 27.7.1

(210) **660945** MNA

(220) 2021.03.12

(300)

(730) **PT PUREROYAL-IMPORT EXPORT, LDA**

- (511) 09 CONTEÚDO GRAVADO; DISPOSITIVOS CIENTÍFICOS E LABORATORIAIS PARA TRATAMENTO UTILIZANDO A ELETRICIDADE; DISPOSITIVOS DE NAVEGAÇÃO, ORIENTAÇÃO, RASTREAMENTO, MARCAÇÃO E CARTOGRAFIA; DISPOSITIVOS DE PROTEÇÃO, SEGURANÇA, DEFESA E SINALIZAÇÃO; DISPOSITIVOS DE TECNOLOGIA DA INFORMAÇÃO E AUDIOVISUAL, MULTIMÉDIA E DE FOTOGRAFIA; DISPOSITIVOS ÓTICOS, AUMENTADORES E CORRETORES; EQUIPAMENTO DE MERGULHO; APARELHOS DE MERGULHO; IMANES, MAGNETIZADORES E DESMAGNETIZADORES; APARELHOS, INSTRUMENTOS E CABOS PARA ELETRICIDADE; APARELHOS DE PESQUISA CIENTÍFICA E DE LABORATÓRIO, APARELHOS EDUCACIONAIS E SIMULADORES; APARELHOS DE MEDIÇÃO, DETEÇÃO, MONITORIZAÇÃO E CONTROLO

(591)

(540)



(531) 25.3.3 ; 25.3.99

(210) **660986** MNA

(220) 2021.03.15

(300)

(730) **PT PALCO DA VERDADE, LDA.**

- (511) 43 SERVIÇOS DE RESTAURAÇÃO [ALIMENTAÇÃO E BEBIDAS]; SNACK-BARES; SERVIÇOS DE CAFÉS

(591) PANTONE 485 (VERMELHO); BRANCO; PRETO

(540)



(531) 16.1.13 ; 27.3.15 ; 29.1.1 ; 29.1.6 ; 29.1.8

(210) **661003** MNA  
 (220) 2021.03.12  
 (300)  
 (730) **PT SOCIGLOBAL-QUÍMICOS, LDA**  
 (511) 02 TINTAS PARA IMPRESSÃO; COMPOSTOS PARA IMPRESSÃO (TINTAS); TINTAS PARA USO NA INDÚSTRIA DA IMPRESSÃO; TINTAS PARA IMPRESSÃO, MARCAÇÃO E GRAVAÇÃO; TINTAS DE IMPRESSÃO PARA UTILIZAÇÃO EM PROCESSOS DE IMPRESSÃO LITOGRAFÍCAS; TINTAS DE IMPRESSÃO PARA USO NA INDÚSTRIA DE ARTES GRÁFICAS  
 (591)  
 (540)

**CORKPRINT**

(210) **661007** MNA  
 (220) 2021.03.12  
 (300)  
 (730) **PT JHP INFORMÁTICA, LDA**  
 (511) 35 SERVIÇOS DE VENDA POR GROSSO NO DOMÍNIO DO HARDWARE INFORMÁTICO  
 (591)  
 (540)

**BIGDIL**

(210) **661030** MNA  
 (220) 2021.03.14  
 (300)  
 (730) **PT ELEFANTE NOTAVEL UNIPessoal, LDA**  
 (511) 16 ADESIVOS AUTOCOLANTES; AUTOCOLANTES [DECALCOMANIAS]; PAPEL ADESIVO; DECORAÇÕES EM PAPEL PARA PAREDES; DECORAÇÕES ADESIVAS DE PAPEL PARA PAREDE  
 27 PAPEL DE PAREDE; PAPEL DE PAREDE EM VINIL  
 42 DESIGN DE DECORAÇÃO DE INTERIORES  
 (591)  
 (540)

**ADESIIVO**

(210) **661034** MNA  
 (220) 2021.03.14  
 (300)  
 (730) **PT WILDBOOST,LDA**  
 (511) 32 BEBIDAS SEM ÁLCOOL; CERVEJA E PRODUTOS DE CERVEJARIA; PREPARAÇÕES PARA A PRODUÇÃO DE BEBIDAS; REFRIGERANTES  
 33 BEBIDAS ALCOÓLICAS (EXCLUINDO CERVEJA); PREPARAÇÕES PARA PRODUZIR BEBIDAS ALCOÓLICAS; BEBIDAS ALCOÓLICAS EXCETO CERVEJA  
 41 SERVIÇOS DE EDUCAÇÃO, ENTRETENIMENTO E DESPORTO; EDUCAÇÃO, ENTRETENIMENTO E DESPORTO

(591)  
 (540)



(531) 26.1.22

(210) **661044** MNA  
 (220) 2021.03.15  
 (300)  
 (730) **PT JPPAR LDA**  
 (511) 36 SERVIÇOS IMOBILIÁRIOS  
 37 EDIFICAÇÃO, CONSTRUÇÃO E DEMOLIÇÃO; CONSTRUÇÃO DE EDIFÍCIOS RESIDENCIAIS E COMERCIAIS; CONSTRUÇÃO DE IMÓVEIS; CONSTRUÇÃO DE PRÉDIOS DE APARTAMENTOS  
 43 FORNECIMENTO DE ALOJAMENTO TEMPORÁRIO; SERVIÇOS DE ALOJAMENTO TEMPORÁRIO

(591)  
 (540)

**LE CINQ AVENUE**

(210) **661045** MNA  
 (220) 2021.03.15  
 (300)  
 (730) **PT MARIA APARECIDA BARRAL FERREIRA**

- (511) 35 SERVIÇOS DE PUBLICIDADE, PROMOCIONAIS E DE COMERCIALIZAÇÃO  
 41 EDUCAÇÃO, ENTRETENIMENTO E DESPORTO; PUBLICAÇÃO, RELATO E REDAÇÃO DE TEXTOS  
 (591) VERMELHO; VERDE; AMARELO; PRETO  
 (540)



- (531) 2.9.1 ; 3.9.1 ; 3.9.24 ; 26.11.13 ; 29.1.1 ; 29.1.2

(210) **661046** MNA

(220) 2021.03.15

(300)

(730) **PT DECIFRATEMÁTICA - LDA**

- (511) 35 SERVIÇOS DE ASSISTÊNCIA, GESTÃO E ADMINISTRAÇÃO DE NEGÓCIOS; SERVIÇOS DE PUBLICIDADE, DE MARKETING E DE PROMOÇÃO; ACONSELHAMENTO E INFORMAÇÃO COMERCIAL AOS CONSUMIDORES NA ESCOLHA DE PRODUTOS E SERVIÇOS; ADJUDICAÇÃO DE CONTRATOS NO DOMÍNIO DO FORNECIMENTO DE ENERGIA; ADMINISTRAÇÃO COMERCIAL DA CONCESSÃO DE LICENÇAS DE PRODUTOS E SERVIÇOS DE TERCEIROS; ADMINISTRAÇÃO COMERCIAL DO LICENCIAMENTO DE PRODUTOS E SERVIÇOS PARA TERCEIROS; ADMINISTRAÇÃO DE VENDAS; ADMINISTRAÇÃO COMERCIAL DO LICENCIAMENTO DE PRODUTOS E SERVIÇOS PARA TERCEIROS [SERVIÇOS DE]; ANÁLISES DE PREÇOS; AQUISIÇÃO DE CONTRATOS DE COMPRA E VENDA DE PRODUTOS E SERVIÇOS  
 36 SERVIÇOS DE SEGUROS; SERVIÇOS FINANCEIROS, MONETÁRIOS E BANCÁRIOS; SERVIÇOS IMOBILIÁRIOS  
 37 EDIFICAÇÃO, CONSTRUÇÃO E DEMOLIÇÃO; APLICAÇÃO DE REVESTIMENTOS IMPERMEÁVEIS; APLICAÇÃO DE REVESTIMENTOS IMPERMEÁVEIS PARA TELHADOS; APLICAÇÃO DE REVESTIMENTOS PARA REPARAÇÃO DE PAREDES; APLICAÇÃO DE REVESTIMENTOS; APLICAÇÃO DE REVESTIMENTOS EM CABOS; APLICAÇÃO DE REVESTIMENTOS EM PISCINAS; APLICAÇÃO DE REVESTIMENTOS EM SUPERFÍCIES; DESMONTAGEM DE ANDAIMES; CONSERVAÇÃO E REPARAÇÃO DE MOBILIÁRIO; ENVERNIZAMENTO DE MATERIAIS EM MADEIRA; ENVIDRAÇAMENTO, INSTALAÇÃO, MANUTENÇÃO E REPARAÇÃO DE VIDROS, JANELAS E PERSIANAS; FORNECIMENTO DE INFORMAÇÕES RELATIVAS AOS SERVIÇOS DE POLIMENTO DO CHÃO; EXTRAÇÃO DE AMIANTO; FORNECIMENTO DE INFORMAÇÕES RELATIVAS À REPARAÇÃO OU MANUTENÇÃO DE MÁQUINAS DE LIMPEZA DE SOALHOS A MÓTOR; FORNECIMENTO DE INFORMAÇÕES RELATIVAS À REPARAÇÃO OU MANUTENÇÃO DE CALDEIRAS; FORNECIMENTO DE INFORMAÇÕES RELATIVAS À REPARAÇÃO OU MANUTENÇÃO DE APARELHOS E INSTALAÇÕES DE COZINHA; FORNECIMENTO DE INFORMAÇÕES RELATIVAS À REPARAÇÃO OU MANUTENÇÃO DE BANHEIRAS; FORNECIMENTO DE INFORMAÇÕES RELATIVAS À REPARAÇÃO OU MANUTENÇÃO DE

APARELHOS DE PURIFICAÇÃO DE ÁGUA; INFORMAÇÕES EM REPARAÇÕES; IMPERMEABILIZAÇÃO DE CAVES; FORNECIMENTO DE INFORMAÇÕES RELATIVAS À REPARAÇÃO E MANUTENÇÃO DE FORNALHAS; INSTALAÇÃO DE ACESSÓRIOS DE PORTAS; INFORMAÇÕES SOBRE REPARAÇÕES; INFORMAÇÕES RELACIONADAS COM SERVIÇOS DE REPARAÇÕES; INSTALAÇÃO DE BANCADAS; INSTALAÇÃO DE ARMÁRIOS DE COZINHA; INSTALAÇÃO DE APARELHOS DE ILUMINAÇÃO; INSTALAÇÃO DE APARELHOS DE ABASTECIMENTO DE ÁGUA; INSTALAÇÃO DE CONDUTAS INDUSTRIAIS; INSTALAÇÃO DE CONDUTAS EM TERRENOS DE CONSTRUÇÃO; INSTALAÇÃO DE CANALIZAÇÕES; INSTALAÇÃO DE CABOS; INSTALAÇÃO DE DIVISÓRIAS INTERIORES PARA EDIFÍCIOS; INSTALAÇÃO DE DIVISÓRIAS INTERIORES; INSTALAÇÃO DE COZINHAS; INSTALAÇÃO DE FOSSAS SÉPTICAS; INSTALAÇÃO DE FORNOS INDUSTRIAIS; INSTALAÇÃO DE EQUIPAMENTOS DE COZINHA; INSTALAÇÃO DE MÁQUINAS INDUSTRIAIS; INSTALAÇÃO DE ISOLAMENTO DE TUBOS; INSTALAÇÃO DE ISOLAMENTO DE PAREDES OCAS; INSTALAÇÃO DE GRADES; INSTALAÇÃO DE PAINÉIS DE EXPOSIÇÃO; INSTALAÇÃO DE PAINÉIS DE GESSO; INSTALAÇÃO DE PAINÉIS DE REVESTIMENTO; INSTALAÇÃO DE PAVIMENTOS DE MADEIRA; INSTALAÇÃO DE REDES DE TUBAGEM DE GÁS E ÁGUA; INSTALAÇÃO DE PRODUTOS IMPERMEABILIZANTES EM SUBSOLOS; INSTALAÇÃO DE PRATELEIRAS; INSTALAÇÃO DE PORTÕES; INSTALAÇÃO DE PORTAS; INSTALAÇÃO DE PORTAS E JANELAS; INSTALAÇÃO DE SISTEMAS DE ENERGIA SOLAR; INSTALAÇÃO DE SISTEMAS DE LUZ ELÉTRICA E DE ENERGIA; INSTALAÇÃO DE SISTEMAS DE RECOLHA DE ÁGUAS PLUVIAIS; INSTALAÇÃO DE SISTEMAS DE COFRAGEM DE BETÃO; INSTALAÇÃO E REPARAÇÃO DE FORNOS; INSTALAÇÃO E MANUTENÇÃO DE SISTEMAS DE IRRIGAÇÃO; INSTALAÇÃO DE VEDAÇÕES; INSTALAÇÃO DE UNIDADES DE CONSTRUÇÃO PRÉ-FABRICADAS; INSTALAÇÃO DE TUBOS DE ESGOTOS; INSTALAÇÃO DE TETOS COM ESTRUTURA DE MADEIRA; INSTALAÇÃO DE TETOS; ISOLAMENTO DE CONDUTAS; ISOLAMENTO DE TUBOS

(591) PRETO, BRANCO, CINZA E PRATEADO

(540)



(531) 3.7.24 ; 4.3.20

(210) **661047** MNA

(220) 2021.03.15

(300)

(730) **PT JOANA MOREIRA MAGALHÃES**

- (511) 39 TRANSPORTE; TRANSPORTE POR TERRA; TRANSPORTE EM AUTOMÓVEIS; TRANSPORTE DE PASSAGEIROS; SERVIÇOS PARA TRANSPORTE; TRANSPORTE TERRESTRE DE PASSAGEIROS; TRANSPORTE DE ANIMAIS DOMÉSTICOS; TRANSPORTE DE PASSAGEIROS EM AUTOMÓVEL

(591)



(540)



(531) 2.9.14 ; 2.9.15 ; 18.4.11

(210) **661048** MNA

(220) 2021.03.15

(300)

(730) **PT MARIA PAULA SOARES DE ALBERGARIA FARIA DE CARIA**

(511) 25 VESTUÁRIO

(591)

(540)

# CURUÍ

(531) 27.5.1

(210) **661049** MNA

(220) 2021.03.15

(300)

(730) **PT CAVES CAMPELO, S.A.**

(511) 29 AZEITE; AZEITE COMESTÍVEL; AZEITE PARA A ALIMENTAÇÃO; AZEITE VIRGEM EXTRA; AZEITE EXTRA VIRGEM; AZEITE EXTRA VIRGEM PARA ALIMENTAÇÃO; PEIXE EM AZEITE

33 VINHOS; AGUARDENTES; BEBIDAS À BASE DE VINHO; SANGRIA; VINHOS ESPUMANTES

(591)

(540)

# PONTO FINAL

(210) **661050** MNA

(220) 2021.03.15

(300)

(730) **PT PARTICIPAGORA, LDA**

(511) 35 SERVIÇOS DE ASSISTÊNCIA, GESTÃO E ADMINISTRAÇÃO DE NEGÓCIOS; SERVIÇOS DE PUBLICIDADE, PROMOCIONAIS E DE COMERCIALIZAÇÃO; SERVIÇOS DE PUBLICIDADE, DE MARKETING E DE PROMOÇÃO; ACONSELHAMENTO E INFORMAÇÃO COMERCIAL AOS CONSUMIDORES NA ESCOLHA DE PRODUTOS E SERVIÇOS; ADMINISTRAÇÃO COMERCIAL DA CONCESSÃO DE LICENÇAS DE PRODUTOS E SERVIÇOS DE TERCEIROS; ADMINISTRAÇÃO

COMERCIAL DO LICENCIAMENTO DE PRODUTOS E SERVIÇOS PARA TERCEIROS [SERVIÇOS DE]; ADMINISTRAÇÃO COMERCIAL DO LICENCIAMENTO DE PRODUTOS E SERVIÇOS PARA TERCEIROS; ADMINISTRAÇÃO DE VENDAS; AGRUPAMENTO, PARA BENEFÍCIO DE TERCEIROS, DE UMA VARIEDADE DE SERVIÇOS DE SEGUROS, PERMITINDO AOS CONSUMIDORES COMPARAR E ADQUIRIR COMODAMENTE ESSES SERVIÇOS; AGRUPAMENTO, PARA BENEFÍCIO DE TERCEIROS, DE UMA VARIEDADE DE SERVIÇOS DE TELECOMUNICAÇÕES, PERMITINDO AOS CONSUMIDORES COMPARAR E ADQUIRIR COMODAMENTE ESSES SERVIÇOS; ANÁLISES DE PREÇOS; AQUISIÇÃO DE CONTRATOS PARA OUTROS PARA A VENDA DE PRODUTOS; AQUISIÇÃO DE CONTRATOS DE COMPRA E VENDA DE PRODUTOS E SERVIÇOS; AQUISIÇÃO DE PRODUTOS POR CONTA DE EMPRESAS; AQUISIÇÃO DE SERVIÇOS DE AGÊNCIAS; ASSESSORIA RELACIONADA COM TROCAS COMERCIAIS; COMPRA DE PRODUTOS E SERVIÇOS PARA OUTRAS EMPRESAS; CONSULTADORIA RELACIONADA COM O CUSTO DE PEDIDOS DE VENDAS; COTAÇÃO DE LICITAÇÃO; COTAÇÃO DE PREÇOS DE PRODUTOS OU SERVIÇOS; DISPONIBILIZAÇÃO DE UM ESPAÇO DE MERCADO ONLINE PARA COMPRADORES E VENDEDORES DE PRODUTOS E SERVIÇOS; ENCOMENDAS INFORMATIZADAS DE STOCK [ESTOQUE]; FORNECIMENTO DE ACONSELHAMENTO RELATIVO A PRODUTOS DE CONSUMO NO ÂMBITO DE COSMÉTICOS; FORNECIMENTO DE ACONSELHAMENTO RELATIVO A PRODUTOS DE CONSUMO; FORNECIMENTO DE ASSESSORIA EM MATÉRIA DE PRODUTOS DE CONSUMO RELACIONADOS COM SOFTWARE; FORNECIMENTO DE INFORMAÇÃO AOS CONSUMIDORES RELATIVAS A PRODUTOS E SERVIÇOS; FORNECIMENTO DE INFORMAÇÃO E ASSESSORIA AOS CONSUMIDORES NO ÂMBITO DA SELEÇÃO DE PRODUTOS E ARTIGOS A COMPRAR; FORNECIMENTO DE INFORMAÇÕES COMERCIAIS A CONSUMIDORES; FORNECIMENTO DE INFORMAÇÕES RELACIONADAS COM VENDAS COMERCIAIS; FORNECIMENTO DE INFORMAÇÕES SOBRE PRODUTOS AO CONSUMIDOR ATRAVÉS DA INTERNET; FORNECIMENTO DE INFORMAÇÕES SOBRE PRODUTOS DE CONSUMO; FORNECIMENTO DE INFORMAÇÕES SOBRE PRODUTOS DE CONSUMO RELACIONADOS COM COSMÉTICOS; FORNECIMENTO DE INFORMAÇÕES SOBRE PRODUTOS DE CONSUMO, RELACIONADAS COM SOFTWARE; FORNECIMENTO DE INFORMAÇÕES DE MERCADO RELACIONADAS COM PRODUTOS DE CONSUMO; FORNECIMENTO DE RECOMENDAÇÕES RELATIVAS A PRODUTOS DE CONSUMO; FORNECIMENTO DE RECOMENDAÇÕES SOBRE PRODUTOS A CONSUMIDORES PARA FINS COMERCIAIS; FORNECIMENTO DE SERVIÇOS DE COMPARAÇÃO DE PREÇOS EM LINHA; GESTÃO, EM BENEFÍCIO DE EMPRESAS INDUSTRIAIS E COMERCIAIS, DO FORNECIMENTO DE MATERIAL DE ESCRITÓRIO; INFORMAÇÃO E ACONSELHAMENTO COMERCIAL PARA CONSUMIDORES [LOJA DE ACONSELHAMENTO AO CONSUMIDOR]; INFORMAÇÕES E CONSELHOS COMERCIAIS PARA CONSUMIDORES (LOJA DE ACONSELHAMENTO AO CONSUMIDOR); INFORMAÇÃO SOBRE MÉTODOS DE VENDAS; MEDIAÇÃO DE ACORDOS RELATIVOS À COMPRA E VENDA DE PRODUTOS; MEDIAÇÃO DE CONTACTOS COMERCIAIS E EMPRESARIAIS; MEDIAÇÃO DE CONTRATOS DE COMPRA E VENDA DE PRODUTOS; MEDIAÇÃO DE NEGÓCIOS COMERCIAIS PARA TERCEIROS; MEDIAÇÃO E CONCLUSÃO DE TRANSAÇÕES COMERCIAIS PARA TERCEIROS; MEDIAÇÃO E CONCLUSÃO DE

TRANSAÇÕES COMERCIAIS POR CONTA DE OUTREM; NEGOCIAÇÃO DE CONTRATOS COM SISTEMAS DE SAÚDE; NEGOCIAÇÃO DE CONTRATOS RELATIVOS À COMPRA E VENDA DE PRODUTOS; NEGOCIAÇÃO DE TRANSAÇÕES COMERCIAIS PARA TERCEIROS; NEGOCIAÇÃO E CONCLUSÃO DE TRANSAÇÕES COMERCIAIS PARA TERCEIROS; NEGOCIAÇÃO E CONCLUSÃO DE TRANSAÇÕES COMERCIAIS PARA TERCEIROS ATRAVÉS DE SISTEMAS DE TELECOMUNICAÇÕES; NEGOCIAÇÃO E REALIZAÇÃO DE TRANSAÇÕES COMERCIAIS PARA TERCEIROS; OBTENÇÃO DE CONTRATOS PARA COMPRA E VENDA DE MERCADORIAS; OBTENÇÃO DE CONTRATOS PARA TERCEIROS; ORGANIZAÇÃO DA COMPRA DE PRODUTOS PARA TERCEIROS; ORGANIZAÇÃO DE APRESENTAÇÕES COMERCIAIS RELACIONADAS COM A COMPRA E VENDA DE PRODUTOS; ORGANIZAÇÃO DE AQUISIÇÃO CONJUNTA (POR GRUPOS); ORGANIZAÇÃO DE ASSINATURAS DE SERVIÇOS DE TELECOMUNICAÇÃO PARA TERCEIROS; ORGANIZAÇÃO DE CONTRATOS DE COMPRA E VENDA PARA TERCEIROS; ORGANIZAÇÃO DE SERVIÇOS DE TRANSAÇÕES CONTRATUAIS COM TERCEIROS; ORGANIZAÇÃO DE TRANSAÇÕES COMERCIAIS E CONTRATOS COMERCIAIS; ORGANIZAÇÃO DE TRANSAÇÕES COMERCIAIS PARA OUTROS ATRAVÉS DE LOJAS ONLINE; PREPARAÇÃO DE CONTRATOS DE COMPRA E VENDA DE MERCADORIAS PARA OUTROS; PREPARAÇÃO DE CONTRATOS DE COMPRA E VENDA DE PRODUTOS E SERVIÇOS PARA OUTROS; PREPARAÇÃO DE CONTRATOS DE PRESTAÇÃO DE SERVIÇOS PARA OUTROS; PRESTAÇÃO DE SERVIÇOS EXTERNOS QUE CONSISTE EM ORGANIZAR A AQUISIÇÃO DE PRODUTOS POR CONTA DE TERCEIROS; PROCESSAMENTO ADMINISTRATIVO DE ENCOMENDAS; PROCESSAMENTO ADMINISTRATIVO DE ORDENS DE COMPRA; PROCESSAMENTO ADMINISTRATIVO DE ORDENS DE COMPRA EFECTUADAS POR TELEFONE OU COMPUTADOR; PROCESSAMENTO ADMINISTRATIVO DE ORDENS DE COMPRA INFORMÁTICAS; PROCESSAMENTO ADMINISTRATIVO DE RECLAMAÇÕES DE GARANTIAS; PROCESSAMENTO E ORGANIZAÇÃO ADMINISTRATIVO DE SERVIÇOS DE ENCOMENDA POSTAL; PROCESSAMENTO ELETRÓNICO DE PEDIDOS; PUBLICIDADE DE SERVIÇOS DE OUTROS VENDEDORES, PERMITINDO AOS CLIENTES VER E COMPARAR COMODAMENTE OS MESMOS; SERVIÇO AUTOMÁTICO DE EMPRESAS PARA REALIZAR NOVOS PEDIDOS DE ENCOMENDAS; SERVIÇOS ADMINISTRATIVOS DE ESCRITÓRIO PARA A RECEÇÃO DE PEDIDOS DE VENDAS; SERVIÇOS ADMINISTRATIVOS RELATIVOS A PROCESSAMENTO DE RECLAMAÇÕES DE GARANTIAS; SERVIÇOS ADMINISTRATIVOS RELATIVOS A SEGUROS DE SAÚDE DENTÁRIA; SERVIÇOS ADMINISTRATIVOS RELATIVOS AO ENCAMINHAMENTO DE PACIENTES; SERVIÇOS DE ACONSELHAMENTO E INFORMAÇÃO COMERCIAL AOS CONSUMIDORES [LOJA DO CONSUMIDOR]; SERVIÇOS DE ACONSELHAMENTO E INFORMAÇÃO COMERCIAL AOS CONSUMIDORES NA ESCOLHA DE PRODUTOS E SERVIÇOS.; SERVIÇOS DE ADMINISTRAÇÃO COMERCIAL PARA O PROCESSAMENTO DE VENDAS FEITAS ATRAVÉS DA INTERNET; SERVIÇOS DE ANÁLISE DE PREÇOS; SERVIÇOS DE AQUISIÇÃO DE CUPÕES PARA OUTROS; SERVIÇOS DE AQUISIÇÃO PARA TERCEIROS NO ÂMBITO DE MATERIAL DE ESCRITÓRIO; SERVIÇOS DE AQUISIÇÕES; SERVIÇOS DE ASSESSORIA E CONSULTORIA RELACIONADOS COM A AQUISIÇÃO DE BENS PARA TERCEIROS; SERVIÇOS DE ASSESSORIA RELACIONADOS COM A COMPRA DE BENS POR

CONTA DE EMPRESAS; SERVIÇOS DE ASSESSORIA RELACIONADOS COM A COMPRA DE PRODUTOS POR CONTA DE OUTREM; SERVIÇOS DE COMPARAÇÃO DE PREÇOS; SERVIÇOS DE COMPRAS COM COMPARAÇÃO DE PREÇOS; SERVIÇOS DE COMPARAÇÃO DE PREÇOS ENERGÉTICOS; SERVIÇOS DE CONSULTORIA RELACIONADOS COM A AQUISIÇÃO DE BENS E SERVIÇOS; SERVIÇOS DE CONSULTORIA RELACIONADOS COM TRANSAÇÕES COMERCIAIS; SERVIÇOS DE LEILÕES; SERVIÇOS DE ENCOMENDA POR GROSSO; SERVIÇOS DE ENCOMENDAS ON-LINE; SERVIÇOS DE ENCOMENDAS PARA TERCEIROS; SERVIÇOS DE FORNECIMENTO PARA TERCEIROS [COMPRA DE PRODUTOS E SERVIÇOS PARA OUTRAS EMPRESAS]; SERVIÇOS DE GESTÃO DE VENDAS; SERVIÇOS DE INFORMAÇÕES E ACONSELHAMENTO SOBRE TARIFAS; SERVIÇOS DE INTERMEDIAÇÃO COMERCIAL RELACIONADOS COM A APROXIMAÇÃO DE POTENCIAIS INVESTIDORES PRIVADOS COM EMPRESÁRIOS COM NECESSIDADE DE FINANCIAMENTO; SERVIÇOS DE INTERMEDIAÇÃO E ASSESSORIA DE NEGÓCIOS NO DOMÍNIO DA VENDA DE PRODUTOS E DA PRESTAÇÃO DE SERVIÇOS; SERVIÇOS DE RECEÇÃO DE PEDIDOS VIA TELEFONE PARA TERCEIROS; SERVIÇOS DE TELEMARKETING; SERVIÇOS INFORMATIZADOS ONLINE DE ORDENS DE COMPRA; SERVIÇOS INTERMEDIÁRIOS COMERCIAIS RELACIONADOS COM A CORRESPONDÊNCIA DE POTENCIAIS INVESTIDORES PRIVADOS COM EMPREENDEDORES QUE NECESSITEM DE FINANCIAMENTO; SERVIÇOS INTERMEDIÁRIOS RELATIVOS A PUBLICIDADE; SUBSCRIÇÃO DE SERVIÇOS DE TELECOMUNICAÇÃO PARA TERCEIROS; SUBSCRIÇÕES PARA SERVIÇOS DE BASES DE DADOS DE TELECOMUNICAÇÕES; TRAMITAÇÃO ADMINISTRATIVA DE ORDENS DE COMPRA; TRATAMENTO ADMINISTRATIVO DE ENCOMENDAS DE COMPRAS; TRATAMENTO ADMINISTRATIVO DE ORDENS DE ENCOMENDA NO ÂMBITO DOS SERVIÇOS PRESTADOS POR EMPRESAS DE VENDAS POR CORRESPONDÊNCIA; TRATAMENTO ADMINISTRATIVO DE PEDIDOS DE ENCOMENDA

(591)

(540)

## DENTRAL

(210) **661051**

MNA

(220) 2021.03.15

(300)

(730) **PT LISBON ROOTS - TURISMO, LDA**

(511) 12 VEÍCULOS E MEIOS DE TRANSPORTE

39 TRANSPORTE

(591)

(540)

(531) 17.5.21 ; 27.3.15

(210) **661054**  
 (220) 2021.03.15  
 (300)

(730) **PT ANA CLAUDIA GONZÁLEZ**

(511) 26 PLANTAS ARTIFICIAIS; PLANTAS ARTIFICIAIS, EXCEPTO ÁRVORES DE NATAL  
 31 PLANTAS NATURAIS; PLANTAS NATURAIS VIVAS; PLANTAS E FLORES NATURAIS; PLANTAS NATURAIS COMESTÍVEIS [NÃO PROCESSADAS]; PLANTAS FRESCAS; PLANTAS FRESCAS EM VASOS; GRINALDAS DE FLORES OU PLANTAS FRESCAS; PLANTAS TREPadeiras

(591) PRETO, CORAL E VERDE

(540)



(531) 5.11.2

(210) **661057**  
 (220) 2021.03.15  
 (300)

(730) **PT LEONOR PALMA GUERREIRO CARROMBA DE SOUSA**

(511) 35 SERVIÇOS DE VENDA DE CICLOMOTORES E MOTOCICLOS ELÉTRICOS.

(591)

(540)



(531) 26.1.3 ; 26.1.10 ; 26.3.1 ; 26.7.18 ; 27.99.1

(210) **661058**  
 (220) 2021.03.15  
 (300)

(730) **PT TIAGO FILIPE AZEVEDO OLIVEIRA**

MNA

(511) 25 CALÇADO; CHAPELARIA; VESTUÁRIO

(591)

(540)



(531) 1.15.3 ; 27.5.22 ; 27.99.9 ; 27.99.18

(210) **661060**  
 (220) 2021.03.15  
 (300)

(730) **PT TÁTICA COMPATÍVEL LDA**

(511) 41 ORGANIZAÇÃO DE CORRIDAS DE AUTOMÓVEIS; ORGANIZAÇÃO DE EVENTOS DE CORRIDAS DE AUTOMÓVEIS; ORGANIZAÇÃO DE RALLIES, CIRCUITOS E CORRIDAS DE AUTOMÓVEIS; ORGANIZAÇÃO DE COMPETIÇÕES E TORNEIOS RELACIONADOS COM CORRIDAS DE AUTOMÓVEIS; ORGANIZAÇÃO DE PASSEIOS PARA DIVERTIMENTO; CRONOMETRAGEM DE EVENTOS DESPORTIVOS; PRODUÇÃO DE EVENTOS DESPORTIVOS; REALIZAÇÃO DE EVENTOS DESPORTIVOS

(591)

(540)

**SOLOESCORT**

(210) **661063**  
 (220) 2021.03.15  
 (300)

(730) **PT DR. MORAIS E CRUZ - CLÍNICAS DE REABILITAÇÃO, LDA.**

(511) 44 CLÍNICAS MÉDICAS; SERVIÇOS DE FISIOTERAPIA; SERVIÇOS DE MEDICINA DESPORTIVA; REABILITAÇÃO FÍSICA; SERVIÇOS DE NUTRICIONISTA; SERVIÇOS DE PSICOLOGIA INDIVIDUAL E DE GRUPO

(591)

(540)

MNA

MNA

MNA



(531) 6.1.4 ; 24.17.5

(210) **661064** MNA  
 (220) 2021.03.15  
 (300)  
 (730) **PT SÓNIA CRISTINA GARCIA FREIRE**  
 (511) 25 VESTUÁRIO  
 (591)  
 (540)



(531) 24.15.5 ; 24.15.11 ; 25.1.25 ; 26.1.10

(210) **661065** MNA  
 (220) 2021.03.15  
 (300)  
 (730) **PT PEDRO MIGUEL VILELA DOS SANTOS**  
 (511) 09 CONTEÚDO GRAVADO  
 (591)  
 (540)



(531) 4.5.5

(210) **661066** MNA  
 (220) 2021.03.15  
 (300)  
 (730) **PT GONÇALO MORGADO INÁCIO ANDRÉ**  
 (511) 39 SERVIÇOS DE PASSEIOS TURÍSTICOS, VISITAS TURÍSTICAS E EXCURSÕES  
 (591) R 10 G 45 B 99; R 100 G 162 B 201; R 255 G 204 B 153; R 246 G 148 B 27  
 (540)



(531) 1.3.1 ; 1.15.24 ; 3.7.98 ; 11.3.2 ; 29.1.4 ; 29.1.98

(210) **661071** MNA  
 (220) 2021.03.15  
 (300)  
 (730) **PT ZOOMBOX-CONFECÇÕES UNIPessoal LDA**  
 (511) 25 VESTUÁRIO; CAMISAS; BLUSAS  
 (591)  
 (540)



(531) 27.99.1

(210) **661078** MNA  
 (220) 2021.03.15  
 (300)  
 (730) **PT ON STRATEGY, LDA.**  
 (511) 35 ASSESSORES (SERVIÇOS DE -) PARA A ORGANIZAÇÃO E A DIRECÇÃO DE NEGÓCIOS; ASSISTÊNCIA NA DIRECÇÃO DE NEGÓCIOS;

AVALIAÇÕES EM NEGÓCIOS COMERCIAIS; COMERCIAIS (ASSISTÊNCIA NA DIRECÇÃO DE EMPRESAS INDUSTRIAIS OU -); CONSULTADORIA PROFISSIONAL DE NEGÓCIOS; CONSULTAS PARA A DIRECÇÃO DE NEGÓCIOS; DIRECÇÃO DE EMPRESAS COMERCIAIS OU INDUSTRIAIS (ASSISTÊNCIA NA -); DIRECÇÃO DE NEGÓCIOS (ASSISTÊNCIA NA -); DIRECÇÃO DE NEGÓCIOS (CONSULTAS PARA A -); DIRECÇÃO DE NEGÓCIOS (SERVIÇOS DE ASSESSORES PARA A -); EMPRESAS COMERCIAIS OU INDUSTRIAIS (ASSISTÊNCIA NA DIRECÇÃO DE -); ESTUDO DE MERCADOS; INVESTIGAÇÕES PARA NEGÓCIOS; INFORMAÇÕES DE NEGÓCIOS; INFORMAÇÕES COMERCIAIS (AGÊNCIAS DE -); MERCADO (PESQUISA [INVESTIGAÇÃO] DE -); MERCADOS (ESTUDO DE -); NEGÓCIOS (ASSISTÊNCIA NA DIRECÇÃO DE -); NEGÓCIOS COMERCIAIS (AVALIAÇÕES EM -); NEGÓCIOS (CONSULTADORIA PROFISSIONAL DE -); NEGÓCIOS (CONSULTAS PARA A DIRECÇÃO DE -); NEGÓCIOS (INFORMAÇÕES DE -); NEGÓCIOS (SERVIÇOS DE ASSESSORES PARA A ORGANIZAÇÃO E A DIRECÇÃO DE -); ORGANIZAÇÃO DE NEGÓCIOS (SERVIÇOS DE ASSESSORES PARA A -); PESQUISA [INVESTIGAÇÃO] DE MERCADO; PROJECTOS [ASSISTÊNCIA NA DIRECÇÃO DE NEGÓCIOS]; RELAÇÕES PÚBLICAS

36 ANÁLISE FINANCEIRA; AVALIAÇÕES FINANCEIRAS [SEGUROS, BANCOS, IMOBILIÁRIO]; AVALIAÇÕES FISCAIS; CONSULTADORIA FINANCEIRA; FINANCEIRA (CONSULTADORIA -); FINANCEIRAS (AVALIAÇÕES -) [SEGUROS, BANCOS, IMOBILIÁRIO]; FINANCEIRAS (INFORMAÇÕES -); FINANCEIROS (NEGÓCIOS -); INFORMAÇÕES FINANCEIRAS

(591) BRANCO; AZUL ESCURO CMYK 100C 89M 36Y 28K

(540)



(531) 1.5.1 ; 1.5.23 ; 29.1.4

(210) **661079** MNA

(220) 2021.03.15

(300)

(730) **PT ON STRATEGY, LDA.**

(511) 35 ASSESSORES (SERVIÇOS DE -) PARA A ORGANIZAÇÃO E A DIRECÇÃO DE NEGÓCIOS; ASSISTÊNCIA NA DIRECÇÃO DE NEGÓCIOS; AVALIAÇÕES EM NEGÓCIOS COMERCIAIS; COMERCIAIS (ASSISTÊNCIA NA DIRECÇÃO DE EMPRESAS INDUSTRIAIS OU -); CONSULTADORIA PROFISSIONAL DE NEGÓCIOS; CONSULTAS PARA A DIRECÇÃO DE NEGÓCIOS; DIRECÇÃO DE EMPRESAS COMERCIAIS OU INDUSTRIAIS (ASSISTÊNCIA NA -); DIRECÇÃO DE NEGÓCIOS (ASSISTÊNCIA NA -); DIRECÇÃO DE NEGÓCIOS (CONSULTAS PARA A -); DIRECÇÃO DE NEGÓCIOS (SERVIÇOS DE ASSESSORES PARA A -); EMPRESAS COMERCIAIS OU INDUSTRIAIS (ASSISTÊNCIA NA DIRECÇÃO DE -); ESTUDO DE MERCADOS; INVESTIGAÇÕES PARA NEGÓCIOS; INFORMAÇÕES DE NEGÓCIOS; INFORMAÇÕES COMERCIAIS (AGÊNCIAS DE -); MERCADO (PESQUISA [INVESTIGAÇÃO] DE -); MERCADOS

(ESTUDO DE -); NEGÓCIOS (ASSISTÊNCIA NA DIRECÇÃO DE -); NEGÓCIOS COMERCIAIS (AVALIAÇÕES EM -); NEGÓCIOS (CONSULTADORIA PROFISSIONAL DE -); NEGÓCIOS (CONSULTAS PARA A DIRECÇÃO DE -); NEGÓCIOS (INFORMAÇÕES DE -); NEGÓCIOS (SERVIÇOS DE ASSESSORES PARA A ORGANIZAÇÃO E A DIRECÇÃO DE -); ORGANIZAÇÃO DE NEGÓCIOS (SERVIÇOS DE ASSESSORES PARA A -); PESQUISA [INVESTIGAÇÃO] DE MERCADO; PROJECTOS [ASSISTÊNCIA NA DIRECÇÃO DE NEGÓCIOS]; RELAÇÕES PÚBLICAS

36 ANÁLISE FINANCEIRA; AVALIAÇÕES FINANCEIRAS [SEGUROS, BANCOS, IMOBILIÁRIO]; AVALIAÇÕES FISCAIS; CONSULTADORIA FINANCEIRA; FINANCEIRA (CONSULTADORIA -); FINANCEIRAS (AVALIAÇÕES -) [SEGUROS, BANCOS, IMOBILIÁRIO]; FINANCEIROS (NEGÓCIOS -); INFORMAÇÕES FINANCEIRAS

(591) BRANCO; AZUL ESCURO CMYK 100C 89M 36Y 28K

(540)



(531) 1.5.23 ; 29.1.4

(210) **661094** MNA

(220) 2021.03.15

(300)

(730) **PT UZERX - CONSULTORIA, FORMAÇÃO E PRODUÇÃO, LDA**

(511) 09 SOFTWARE INFORMÁTICO UTILITÁRIO DESCARREGÁVEL; APLICAÇÕES DE SOFTWARE INFORMÁTICO DESCARREGÁVEIS

35 PUBLICIDADE; SERVIÇOS DE PUBLICIDADE E MARKETING FORNECIDOS ATRAVÉS DE CANAIS DE COMUNICAÇÃO

42 CRIAÇÃO DE SOFTWARE INFORMÁTICO; SOFTWARE COMO SERVIÇO [SAAS]; PLATAFORMA COMO UM SERVIÇO (PAAS)

(591)

(540)



(531) 1.15.21

- (210) **661098** MNA  
 (220) 2021.03.15  
 (300)  
 (730) PT GALERIA PARQUE NASCENTE -  
**EXPLORAÇÃO DE ESPAÇOS  
 COMERCIAIS S.A.**
- (511) 16 FOLHETOS PUBLICITÁRIOS; CARTAZES  
 PUBLICITÁRIOS; PUBLICAÇÕES PROMOCIONAIS;  
 PERIÓDICOS IMPRESSOS; PUBLICAÇÕES  
 PERIÓDICAS IMPRESSAS; PUBLICAÇÕES  
 IMPRESSAS; REVISTAS PERIÓDICAS
- 35 GESTÃO DE NEGÓCIOS COMERCIAIS;  
 ADMINISTRAÇÃO COMERCIAL; PUBLICIDADE;  
 PUBLICIDADE PELA TELEVISÃO; PUBLICIDADE  
 RADIOFÓNICA; PUBLICIDADE RADIOFÓNICA E  
 TELEVISIVA; DISTRIBUIÇÃO E DIFUSÃO DE  
 MATERIAL PUBLICITÁRIO (FOLHETOS,  
 PROSPETOS, MATERIAL IMPRESSO, AMOSTRAS);  
 ALUGUER DE ESPAÇOS PUBLICITÁRIOS; GESTÃO  
 DE CONDOMÍNIOS
- 36 GESTÃO DE BENS IMOBILIÁRIOS;  
 ADMINISTRAÇÃO DE IMÓVEIS; ARRENDAMENTO  
 DE BENS IMOBILIÁRIOS
- 41 SERVIÇOS DE DIVERTIMENTO; SERVIÇOS DE  
 INFORMAÇÕES SOBRE ATIVIDADES DE DIVERSÃO;  
 ATIVIDADES DESPORTIVAS E CULTURAIS
- 43 SERVIÇOS HOTELEIROS; SERVIÇOS DE  
 RESTAURAÇÃO (ALIMENTAÇÃO E BEBIDAS);  
 RESTAURANTES DE SELF-SERVICE;  
 RESTAURANTES PARA SERVIÇO RÁPIDO E  
 PERMANENTE (SNACK-BARES)

(591)  
 (540)

**RED CARPET NIGHT**

BY PARQUE NASCENTE

(531) 27.5.1

- (210) **661099** MNA  
 (220) 2021.03.15  
 (300)  
 (730) PT SEE.ARCH-RECUPERAÇÃO,  
**CONSTRUÇÃO, ARQUITECTURA E  
 ENGENHARIA, LDA**

(511) 37 SERVIÇOS DE CONSTRUÇÃO CIVIL;  
 REMODELAÇÃO DE EDIFÍCIOS

(591)  
 (540)

 SEEARCH

(531) 7.1.24 ; 16.3.17

- (210) **661101** MNA  
 (220) 2021.03.15  
 (300)  
 (730) PT AUTORIDADE NACIONAL DE  
**SEGURANÇA RODOVIÁRIA**

- (511) 35 DIREITOS AUTORAIS PARA FINS PUBLICITÁRIOS E  
 PROMOCIONAIS; DISTRIBUIÇÃO DE MATERIAL  
 PUBLICITÁRIO, DE MARKETING E PROMOCIONAL;  
 ANÚNCIOS PUBLICITÁRIOS ONLINE;  
 ORGANIZAÇÃO E REALIZAÇÃO DE EVENTOS  
 PROMOCIONAIS; CONCEÇÃO DE FOLHETOS  
 PUBLICITÁRIOS; PREPARAÇÃO DE CAMPANHAS  
 PUBLICITÁRIAS
- 41 DISPONIBILIZAÇÃO DE PUBLICAÇÕES ON-LINE;  
 PUBLICAÇÃO DE GUIAS PEDAGÓGICOS E  
 FORMATIVOS; PUBLICAÇÃO DE DOCUMENTOS;  
 ORGANIZAÇÃO DE REUNIÕES E CONFERÊNCIAS;  
 ORGANIZAÇÃO E REALIZAÇÃO DE PALESTRAS;  
 ORGANIZAÇÃO E REALIZAÇÃO DE  
 CONFERÊNCIAS, CONGRESSOS E SIMPÓSIOS;  
 ORGANIZAÇÃO E REALIZAÇÃO DE SEMINÁRIOS
- 42 CONCEÇÃO E DESENVOLVIMENTO DE PRODUTOS  
 MULTIMÉDIA; DESENVOLVIMENTO E CONCEÇÃO  
 DE SUPORTES DE SOM E IMAGEM DIGITAL;  
 DESENVOLVIMENTO, DESIGN E ATUALIZAÇÃO DE  
 PÁGINAS PRINCIPAIS (HOMEPAGES); DESIGN DE  
 LOGOTIPOS PARA T-SHIRTS; DESIGN DE  
 LOGOTIPOS PARA IDENTIFICAÇÃO DE EMPRESAS
- (591) PANTONE EM CMYK R=0;G=36;B=105; PANTONE EM  
 RGB C=34;M=19;Y=0;K=12; R=148; G=181; B=224;

(540)



(531) 7.11.10 ; 27.3.15 ; 29.1.4

- (210) **661106** MNA  
 (220) 2021.03.15  
 (300)  
 (730) PT RIBEIRO REIS MORAIS, UNIPESSOAL,  
**LDA**
- (511) 30 CHÁS  
 (591)  
 (540)

**CHÁ EM LISBOA**

- (210) **661107** MNA  
 (220) 2021.03.15  
 (300)  
 (730) PT ÁGUAS PÚBLICAS DA SERRA DA  
**ESTRELA, EIM, S.A.**
- (511) 39 SERVIÇOS DE UTILIDADE PÚBLICA NA ÁREA DO  
 ABASTECIMENTO DE ÁGUA
- (591) PANTONES 304 C, 271 C, 7669 C, 2768 C  
 (540)



(531) 24.17.8 ; 27.99.1 ; 29.1.5



(531) 24.17.1 ; 27.5.1 ; 29.1.4 ; 29.1.98

(210) **661108** MNA

(220) 2021.03.15

(300)

(730) **PT BARÜ, UNIPessoal LDA**

(511) 30 PASTELARIA VARIADA; SOBREMESAS PREPARADAS (PASTELARIA); PRODUTOS DE PASTELARIA; PRODUTOS DE PASTELARIA DE AMÊNDOA; PRODUTOS DE PASTELARIA COM RECHEIO DE FRUTAS; MISTURAS PARA A CONFEÇÃO DE PRODUTOS DE PASTELARIA; BASES DE MASSA PARA CREPES COM RECHEIO DE DOCE [PRODUTOS DE PASTELARIA]; BOLOS; BOLOS SEMIFRIOS; BOLOS CONGELADOS; BOLOS GELADOS; BOLOS VEGANOS; BOLOS CHAMINÉ; BISCOITOS; BISCOITOS WAFER; BISCOITOS AMANTEIGADOS; BISCOITOS AROMATIZADOS; BISCOITOS [BOLINHOS]; BISCOITOS SALGADOS; BISCOITOS DE PÃO; BISCOITOS DE APERITIVO; BISCOITOS DE CHOCOLATE; MASSA PARA BISCOITOS; BISCOITOS DE CHAMPANHE; BISCOITOS DUROS [RUSKS]; BISCOITOS SALGADOS [BOLACHAS]; BISCOITOS QUE CONTÊM FRUTA; BISCOITOS AMANTEIGADOS [PETITS-BEURRE]; BISCOITOS DE MARINHEIRO [HARDTACK]; BISCOITOS COM COBERTURA GLACÉ; BISCOITOS [DOCES OU CONDIMENTADOS]; BISCOITOS PARCIALMENTE COBERTOS DE CHOCOLATE; BISCOITOS COM COBERTURA DE CHOCOLATE; BISCOITOS DOCES PARA CONSUMO HUMANO; BISCOITOS AMANTEIGADOS COM COBERTURA DE CHOCOLATE; DOCES ARTESANAIS; DOCES DE CHOCOLATE; EMPADAS; EMPADAS [SALGADOS]; TARTES [EMPADAS]; MASSA PARA EMPADAS; EMPADAS DE CARNE; EMPADAS SEM CARNE; EMPADAS CONTENDO VEGETAIS; EMPADAS CONTENDO CARNE; MASSAS PARA EMPADAS; EMPADAS DE FRANGO; EMPADAS, DOCES OU SALGADAS; EMPADAS CONTENDO CARNES DE CAÇA; EMPADAS DE CARNE DE PORCO

(591) HEX : #F49871 (FUNDO); HEX : #1E3C72 (ELEMENTO VERBAL)

(540)

(210) **661109** MNA

(220) 2021.03.15

(300)

(730) **PT AREIAS & ASSOCIADOS, SOCIEDADE DE ADVOGADOS, S.P., R.L.**

(511) 45 SERVIÇOS DE ADVOCACIA (SERVIÇOS JURÍDICOS); SERVIÇOS JURÍDICOS

(591) AZUL; BRANCO

(540)



(531) 27.99.1 ; 29.1.4

(210) **661111** MNA

(220) 2021.03.15

(300)

(730) **PT PRATINHA INVEST LDA**

(511) 03 ARTIGOS DE HIGIENE PESSOAL; PRODUTOS PARA LIMPAR E PERFUMAR; ÓLEOS ESSENCIAIS E EXTRATOS AROMÁTICOS; PRODUTOS DE TOILETTE

05 PREPARAÇÕES E ARTIGOS DE HIGIENE; PREPARAÇÕES E ARTIGOS DENTÁRIOS, E DENTÍFRICOS MEDICINAIS; SUPLEMENTOS E PREPARAÇÕES DIETÉTICOS

08 UTENSÍLIOS PARA OS CUIDADOS DE HIGIENE E BELEZA ACIONADOS MANUALMENTE PARA USO HUMANO E ANIMAL

21 UTENSÍLIOS COSMÉTICOS, DE HIGIENE E PARA OS CUIDADOS DE BELEZA

(591)

(540)

**SILVER COSMETICS**

- (210) **661112** MNA (210) **661114** MNA  
 (220) 2021.03.15 (220) 2021.03.15  
 (300) (300)  
 (730) PT **JOÃO RAMALHETE CARVALHO, ANDREIA VENTURA, RAFAEL VALE E REIS -SOCIEDADE DE ADVOGADOS, S.P., R.L.** (730) PT **MAFALDA SOFIA MARTA DE OLIVEIRA DA SILVA FREITAS**

- (511) 45 SERVIÇOS JURÍDICOS; CERTIFICAÇÃO DE DOCUMENTOS JURÍDICOS; AUDITORIAS DE CONFORMIDADE REGULAMENTAR; AUDITORIAS PARA FINS DE CONFORMIDADES LEGAIS; ATRIBUIÇÃO PARA ADOÇÃO; ASSISTÊNCIA JURÍDICA PARA A REDAÇÃO DE CONTRATOS; ASSISTÊNCIA EM MATÉRIA DE LITÍGIOS VIA COMPUTADOR; ASSESSORIA EM MATÉRIA DE CONTENCIOSO; APLICAÇÃO DE DIREITOS DE PROPRIEDADE INTELECTUAL; APLICAÇÃO DE DIREITOS DE MARCA COMERCIAL; ALUGUER DE NOMES DE DOMÍNIO DE INTERNET; ACONSELHAMENTO JURÍDICO RELATIVO A FRANCHISING; ACONSELHAMENTO JURÍDICO EM RESPOSTA A SOLICITAÇÕES DE PROPOSTAS (RFP); ACONSELHAMENTO JURÍDICO EM RESPOSTA A CHAMADAS PARA APRESENTAÇÕES DE PROPOSTAS; ACONSELHAMENTO JURÍDICO EM MATÉRIA DE CONCURSOS; ACONSELHAMENTO E REPRESENTAÇÃO JURÍDICA

- (591)  
 (540)

(531) 27.5.1

- (591)  
 (540)
- HUMANS THAT CARE**

- (210) **661115** MNA  
 (220) 2021.03.15  
 (300)  
 (730) PT **DUARTE NUNO RAIMUNDO - ENGENHARIA E GESTÃO DE IMÓVEIS, UNIPessoal LDA**

- (511) 20 MOLDURAS  
 (591)  
 (540)

**MOLDURARIA**

- (210) **661113** MNA (210) **661116** MNA  
 (220) 2021.03.15 (220) 2021.03.15  
 (300) (300)  
 (730) PT **FÁBIO ANTÓNIO PINA PALMA MOURINHO** (730) PT **CASAS DO PÁTIO, LDA.**

- (511) 30 ALIMENTOS PREPARADOS SOB A FORMA DE MOLHOS; FARINHA DE AMÊNDOA; PREPARAÇÕES PARA A CONFEÇÃO DE PRODUTOS DE PADARIA; GELEIAS DE FRUTAS (CONFEITARIA); GELEIAS DE FRUTOS [CONFEITARIA]; PASTA DE FRUTA [CONFEITARIA]; PREPARAÇÕES PARA A ELABORAÇÃO DE PRODUTOS DE CONFEITARIA; PRODUTOS DE PADARIA SEM GLÚTEN

- (591)  
 (540)

(531) 5.7.11 ; 5.7.13 ; 5.7.23 ; 27.3.11

- (591) CMYK - 32,10,9,0; RGB - 202,219,185; CMYK - 21,4,32,0; RGB - 83, 108, 67; CMYK - 52,20,72,44; RGB - 133,164,106; CMYK - 52,20,72,2; RGB - 171,202,217

(540)





CASAS DO PÁTIO

country houses & nature

(531) 26.4.3 ; 26.4.9 ; 26.4.15 ; 29.1.3 ; 29.1.4

(210) **661120** MNA  
 (220) 2021.03.15  
 (300)  
 (730) **PT MARIA ETELVINA NUNES BENTO  
 DIOGO**  
 (511) 41 FORMAÇÃO EM SAÚDE E BEM-ESTAR  
 44 SERVIÇOS DE TERAPIA; SERVIÇOS DE TERAPIA  
 CONTRA A INSÔNIA; CUIDADOS DE SAÚDE  
 RELACIONADOS COM A TERAPIA DE  
 RELAXAMENTO; MASSAGEM TAILANDESA

(591)  
 (540)



(210) **661117** MNA  
 (220) 2021.03.15  
 (300)  
 (730) **PT LÍGIA FILIPA SILVA ANTÓNIO**  
 (511) 18 BAGAGENS, MALAS, CARTEIRAS E OUTRAS  
 BOLSAS DE TRANSPORTE  
 25 PARTES DE VESTUÁRIO, CALÇADO E CHAPELARIA;  
 VESTUÁRIO

(591)  
 (540)

LiiDreams

(531) 2.9.1 ; 27.5.7

(531) 11.3.7

(210) **661121** MNA  
 (220) 2021.03.15  
 (300)  
 (730) **PT MONIQUE DÁVILA CARDOSO**  
 (511) 03 ARTIGOS DE HIGIENE PESSOAL; PRODUTOS PARA  
 LIMPAR E PERFUMAR; PRODUTOS PARA  
 TRATAMENTO (LIMPEZA, ETC.) DE ANIMAIS;  
 ÓLEOS ESSENCIAIS E EXTRATOS AROMÁTICOS;  
 PREPARAÇÕES PARA HIGIENE PESSOAL;  
 PRODUTOS DE TOILETTE

(591)  
 (540)

(210) **661118** MNA  
 (220) 2021.03.15  
 (300)  
 (730) **PT FÁTIMA DA CONCEIÇÃO MARTINHO  
 BANDEIRAS**

(511) 43 FORNECIMENTO DE ALOJAMENTOS TEMPORÁRIOS  
 (591)  
 (540)

RAÍZES TURISMO RURAL



(531) 2.9.14 ; 26.1.14

(210) **661119** MNA  
 (220) 2021.03.15  
 (300)  
 (730) **PT MÃES DO MUNDO ASSOCIAÇÃO**

(511) 28 ANIMAIS DE BRINCAR DE PELUCHE  
 (591)  
 (540)

LEÃO KIKAS

(210) **661122** MNA  
 (220) 2021.03.16  
 (300)  
 (730) **PT NUNO FILIPE ALVES PINTO - VIDA  
 SAUDÁVEL, UNIPESSOAL, LDA**  
 (511) 05 SUPLEMENTOS ALIMENTARES; SUPLEMENTOS  
 ALIMENTARES MINERAIS; SUPLEMENTOS  
 ALIMENTARES DIETÉTICOS; SUPLEMENTOS  
 ALIMENTARES COM EFEITO COSMÉTICO;  
 SUPLEMENTOS ALIMENTARES PARA CONTROLAR

O COLESTEROL; SUPLEMENTOS ALIMENTARES  
PARA CONSUMO HUMANO

(591)

(540)

**NATURLIFE - VIDA SAUDÁVEL**

(210) **661126**

MNA

(220) 2021.03.16

(300)

(730) **PT CONDIÇÃO BOÊMIA, LDA**

(511) 29 CARNE E PRODUTOS À BASE DE CARNE; FRUTOS, FUNGOS, VEGETAIS, OLEAGINOSAS E LEGUMINOSAS PROCESSADOS; INSETOS E LARVAS PREPARADOS; OVOS DE AVES E PRODUTOS À BASE DE OVO; PEIXE, MARISCO E MOLUSCOS, NÃO VIVOS; PRODUTOS LÁCTEOS E SUBSTITUTOS LÁCTEOS; SOPAS E CALDOS, EXTRATOS DE CARNE; TRIPAS PARA SALSICHAS E SUAS IMITAÇÕES; ÓLEOS E GORDURAS ALIMENTARES; ÓLEOS E GORDURAS; APERITIVO DE FRUTAS; ANÉIS DE CEBOLA; APERITIVOS (SNACKS) À BASE DE BATATA; APERITIVOS ALIMENTARES À BASE DE SOJA; APERITIVOS DE SOJA; APERITIVOS DOCES À BASE DE MILHO; APERITIVOS À BASE DE ALGAS MARINHAS COMESTÍVEIS; APERITIVOS À BASE DE LEGUMES; APERITIVOS À BASE DE QUEIJO; APERITIVOS À BASE DE TOFU; AROS DE CEBOLA; AZEITONAS RECHEADAS COM PESTO EM ÓLEO DE GIRASSOL; AZEITONAS RECHEADAS COM PIMENTOS VERMELHOS; AZEITONAS RECHEADAS COM QUEIJO FETA EM ÓLEO DE GIRASSOL; AZEITONAS RECHEADAS COM PIMENTÃO VERMELHO E AMÊNDOAS; BANANA FRITA ÀS RODELAS; BATATAS FRITAS EM FORMA DE WAFFLE; BATATAS FRITAS EM RODELAS; BATATAS FRITAS ESTALADIÇAS; BATATAS FRITAS SOB A FORMA DE APERITIVOS; BATATAS FRITAS ÀS RODELAS; BATATAS RECHEADAS; BATATAS TIPO CHIPS (FRITAS); BISQUES [SOPAS]; BOLACHAS SALGADAS DE PEIXE; BOLINHOS DE PASTA DE PEIXE COZIDOS NO VAPOR OU TORRADOS [KAMABOKO]; BOLINHOS DE PASTA DE PEIXE MOLDADOS EM TORNO DE UM TUBO E TORRADOS [CHIKUWA]; BOLINHOS DE QUEIJO COTTAGE; CALDO DE CARNE DE VACA; CALDOS [SOPAS]; CARACÓIS PREPARADOS; CARNE DE CHURRASCO FATIADA E TEMPERADA [BULGOGI]; CARNE DE FRANGO SECA; CARNE DE PATO SECA; CARNE DE PORCO SECA; CARNE DE VACA PREPARADA; CARNE E LEGUMES COM OVOS COZIDOS A VAPOR; CARNE PREPARADA; CHIPS DE MAÇÃ; CONCENTRADOS DE SOPAS; CROQUETES DE BATATA; CUBOS DE SOPA; DIPS DE QUEIJO; DIPS DE FEIJÃO; FILETES DE PEIXE COM BATATAS FRITAS; FILETES DE PEIXE GRELHADOS; FLOCOS DE MAÇÃ; FRANGO FRITO; FRANGO GRELHADO (YAKITORI (PRATO JAPONÊS)); FRITOS DE REQUEIJÃO; FRITTATAS (OMELETES); FRITURAS; FRUTOS ESTALADIÇOS; GUACAMOLE; GUACAMOLE [PURÉ DE ABACATE]; GUISADO DE CARIL PRÉ-COZINHADO; GUISADOS; HOMUS [PASTA DE GRÃO DE BICO]; HOMUS TAHINE; HÚMUS [PASTA DE GRÃO DE BICO]; JULIANAS [SOPAS]; LEGUMES (SALADAS DE -); LULAS [PREPARADAS]; MISTURAS DE SNACKS COMPOSTAS POR FRUTAS DESIDRATADAS E FRUTOS DE CASCA RIJA PROCESSADOS; MISTURAS PARA SOPA; MISTURAS PARA SOPAS; OMELETES; OVOS EM CONSERVA; OVOS ESCOCESSES; PALITOS DE QUEIJO; PANADOS DE

FRANGO; PANQUECAS DE BATATA; PASTAS PARA FAZER SOPA; PASTÉIS DE BATATA FRITOS; PEDAÇOS DE FRUTA; PEIXE COZINHADO CONGELADO; PRATOS COZINHADOS À BASE DE CARNE; PRATOS DE CARNE CONFECCIONADOS; PRATOS DE PEIXE; PRATOS PREPARADOS ESSENCIALMENTE À BASE DE BOLINHOS DE PEIXE, LEGUMES, OVOS COZIDOS, E CALDOS (ODEN); PRATOS PRINCIPAIS CONGELADOS PRÉ-EMBALADOS COMPOSTOS PRINCIPALMENTE DE MARISCO; PRATOS PRINCIPAIS À BASE DE LEGUMES, HORTALIÇAS OU VERDURAS; PRATOS À BASE DE LEGUMES ULTRACONGELADOS; QUEIJO SOB A FORMA DE DIPS; QUENELLES [ROLINHOS DE CARNE]; QUENELLES [ROLINHOS]; RAGUS; RATATOUILLE (GUISADO DE LEGUMES); REFEIÇÕES CONGELADAS CONSTITUÍDAS PRINCIPALMENTE POR AVES; REFEIÇÕES CONGELADAS CONSTITUÍDAS PRINCIPALMENTE POR CARNE; REFEIÇÕES CONGELADAS CONSTITUÍDAS PRINCIPALMENTE POR FRANGO; REFEIÇÕES CONGELADAS CONSTITUÍDAS PRINCIPALMENTE POR PEIXE; REFEIÇÕES COZINHADAS, CONSTITUÍDAS PRINCIPALMENTE POR CARNE DE VACA SALTEADA E MOLHO DE SOJA FERMENTADO [SOGALBI]; REFEIÇÕES COZINHADAS, CONSTITUÍDAS PRINCIPALMENTE POR FRANGO SALTEADO E PASTA DE PIMENTA PICANTE FERMENTADA [DAK-GALBI]; REFEIÇÕES COZINHADAS, CONSTITUÍDAS PRINCIPALMENTE POR GALINHA E GINSENG [SAMGYETANG]; REFEIÇÕES COZINHADAS, CONSTITUÍDAS PRINCIPALMENTE POR LEGUMES FERMENTADOS, CARNE DE PORCO E TOFU [KIMCHI-JJIGAE]; REFEIÇÕES COZINHADAS, CONSTITUÍDAS PRINCIPALMENTE POR PASTA DE SOJA ESPESSA E TOFU [CHEONGGUKJANG-JJIGAE]; REFEIÇÕES COZINHADAS PRONTAS, CONSTITUÍDAS TOTAL OU PRINCIPALMENTE POR CARNE; REFEIÇÕES DE CARNE PRÉ-CONFECCIONADAS; REFEIÇÕES LIGEIRAS (SNACKS) À BASE DE LEGUMES; REFEIÇÕES PREPARADAS COM AVES [PRINCIPALMENTE AVES DOMÉSTICAS]; REFEIÇÕES PREPARADAS CONGELADAS CONSTITUÍDAS ESSENCIALMENTE POR LEGUMES; REFEIÇÕES PREPARADAS À BASE DE LEGUMES; REFEIÇÕES PRÉ-CONFECCIONADAS CONSTITUÍDAS PRINCIPALMENTE POR FRANGO; REFEIÇÕES PRÉ-CONFECCIONADAS CONSTITUÍDAS PRINCIPALMENTE POR PERU; REFEIÇÕES PRÉ-EMBALADAS COMPOSTAS PRINCIPALMENTE DE CARNE DE CAÇA; REFEIÇÕES PRÉ-EMBALADAS CONSTITUÍDAS PRINCIPALMENTE POR MARISCO; REFEIÇÕES PREPARADAS CONSTITUÍDAS PRINCIPALMENTE POR PERU; REFEIÇÕES PREPARADAS CONSTITUÍDAS PRINCIPALMENTE POR SUCEDÂNEOS DE CARNE; REFEIÇÕES PREPARADAS CONTENDO PRINCIPALMENTE BACON; REFEIÇÕES PREPARADAS DE CARNE; REFEIÇÕES PREPARADAS DE CARNE [EM QUE PREDOMINA A CARNE]; REFEIÇÕES PREPARADAS QUE CONTÊM [PRINCIPALMENTE] CARNE; REFEIÇÕES PREPARADAS QUE CONTÊM [PRINCIPALMENTE] CAÇA; REFEIÇÕES PREPARADAS QUE CONTÊM [PRINCIPALMENTE] FRANGO; REFEIÇÕES PREPARADAS QUE CONTÊM [PRINCIPALMENTE] MARISCO; REFEIÇÕES PREPARADAS QUE CONTÊM [PRINCIPALMENTE] OVOS; ROSTI [BOLOS FRITOS DE BATATA RALADA]; SALADAS DE ENTRADA; SALADAS DE FRANGO; SALADAS DE FRUTA; SALADAS DE LEGUMES; SALADAS DE LEGUMES E HORTALIÇAS PRÉ-CORTADAS; SALADAS PREPARADAS; SALADAS À BASE DE BATATA; SALGADINHOS À BASE DE CARNE; SNACKS À BASE DE COCO; SNACKS À BASE DE FRUTAS; SNACKS À BASE DE

LEGUMES, HORTALIÇAS OU VERDURAS; (540)  
 SOBREMESA COM MOLHO DE FRUTAS E NATAS;  
 SOPAS; TIRAS DE CASCAS DE BATATA; TIRAS DE  
 LEGUMES FRITAS; TIRAS SECAS DE CARNE DE  
 VACA; TRIPAS DE BOVINO

(591)  
 (540)

## TAPEARIA PORTUGUESA



(210) **661127** MNA (531) 3.7.10 ; 27.5.10  
 (220) 2021.03.16  
 (300)  
 (730) PT VINHOS TOSCANO, LDA

(511) 29 AZEITE; AZEITE COMESTÍVEL; AZEITE EXTRA  
 VIRGEM; AZEITE EXTRA VIRGEM PARA  
 ALIMENTAÇÃO; AZEITE PARA A ALIMENTAÇÃO;  
 AZEITE VIRGEM EXTRA

(591)  
 (540)

## SCARPA

(210) **661131** MNA  
 (220) 2021.03.16  
 (300)  
 (730) PT CLAUDIA ALVARINHO

(511) 41 SERVIÇOS DE EDUCAÇÃO, ENTRETENIMENTO E  
 DESPORTO; TRADUÇÃO E INTERPRETAÇÃO;  
 EDUCAÇÃO, ENTRETENIMENTO E DESPORTO

(591)  
 (540)

## ESCHOOL

(210) **661128** MNA  
 (220) 2021.03.16  
 (300)  
 (730) PT LIFESTYLE INVESTMENTS, S.A.

(511) 36 INVESTIMENTO IMOBILIÁRIO

(591)  
 (540)

## LIFESTYLE

(210) **661132** MNA  
 (220) 2021.03.16  
 (300)  
 (730) PT BRUNA COUTO GUEDES

(511) 35 SERVIÇOS DE VENDA A RETALHO DE APARELHOS  
 DE COZINHA; SERVIÇOS DE VENDA A RETALHO  
 RELACIONADOS COM TÊXTEIS PARA O LAR;  
 SERVIÇOS DE VENDA A RETALHO DE CHÁVENAS E  
 COPOS; SERVIÇOS RETALHISTAS RELACIONADOS  
 COM EQUIPAMENTO PARA COZEDURA DE  
 ALIMENTOS; SERVIÇOS RETALHISTAS  
 RELACIONADOS COM UTENSÍLIOS DE COZINHA;  
 SERVIÇOS RETALHISTAS RELACIONADOS COM  
 TALHERES; SERVIÇOS RETALHISTAS  
 RELACIONADOS COM FACAS DE COZINHA

(591)  
 (540)



(210) **661129** MNA  
 (220) 2021.03.16  
 (300)  
 (730) PT MAISDOIS, LDA

(511) 36 MEDIAÇÃO IMOBILIÁRIA; SERVIÇOS  
 FINANCEIROS PARA MEDIAÇÃO IMOBILIÁRIA

(591)  
 (540)

## MUDDA

(531) 26.13.25 ; 27.5.1

(210) **661130** MNA  
 (220) 2021.03.16  
 (300)  
 (730) PT MARCO ANTÓNIO PINTO VALENTE

(511) 39 SERVIÇOS DE ALUGUER RELACIONADOS COM  
 TRANSPORTE E ARMAZENAMENTO; TRANSPORTE;  
 SERVIÇOS DE TRANSPORTE EM VEÍCULOS  
 AUTOMÓVEIS

(591)

(210) **661133** MNA  
 (220) 2021.03.16  
 (300)  
 (730) PT ANTÓNIO CUSTÓDIO DE SOUSA  
 ALPALHÃO

(511) 35 SERVIÇOS DE PUBLICIDADE, DE MARKETING E DE PROMOÇÃO; SERVIÇOS DE PUBLICIDADE, DE MARKETING E PROMOCIONAIS; ACONSELHAMENTO NA ÁREA DE GESTÃO DE NEGÓCIOS E MARKETING; ADMINISTRAÇÃO DE CONCURSOS PARA FINS DE PUBLICIDADE; ADMINISTRAÇÃO DE PROGRAMAS DE PRÉMIOS DE INCENTIVO PARA PROMOVER A VENDA DE PRODUTOS E SERVIÇOS DE TERCEIROS; ADMINISTRAÇÃO RELACIONADA COM MARKETING; AFIXAÇÃO DE CARTAZES; AFIXAÇÃO DE CARTAZES PUBLICITÁRIOS; AGENTES PUBLICITÁRIOS; AGÊNCIA DE RELAÇÕES PÚBLICAS; AGÊNCIAS DE PUBLICIDADE; AMOSTRAGEM DE PRODUTOS; ANGARIAÇÃO DE PATROCÍNIOS; ANÁLISE DA REAÇÃO À PUBLICIDADE; ANÁLISE DA SENSIBILIZAÇÃO PÚBLICA PARA A PUBLICIDADE; ANÁLISE DE EFEITO PUBLICITÁRIO E DE ESTUDOS DE MERCADO; ANÁLISES DE PUBLICIDADE; SERVIÇOS DE PUBLICIDADE, DE PROMOÇÃO E DE MARKETING; ASSESSORIA DE GESTÃO EM NEGÓCIOS DE EMPRESAS; ASSESSORIA DE GESTÃO DE EMPRESAS; APOIO NA GESTÃO DE NEGÓCIOS OU FUNÇÕES COMERCIAIS DE UMA EMPRESA INDUSTRIAL OU COMERCIAL; SERVIÇOS DE ASSISTÊNCIA, GESTÃO E ADMINISTRAÇÃO DE NEGÓCIOS; ASSISTÊNCIA NA DIREÇÃO DE NEGÓCIOS COMERCIAIS; ASSISTÊNCIA EMPRESARIAL; CONSULTAS PARA A DIREÇÃO DE NEGÓCIOS; PRESTAÇÃO DE ASSISTÊNCIA NA GESTÃO DE EMPRESAS INDUSTRIAIS OU COMERCIAIS; PRESTAÇÃO DE ASSISTÊNCIA NA GESTÃO DAS ATIVIDADES DE NEGÓCIOS COMERCIAIS

(591)  
(540)

**COMUNICOKAY**

(210) **661134** MNA  
(220) 2021.03.16  
(300)  
(730) **PT SUSANA CRISTINA DE SOUSA VALE**  
(511) 37 LAVANDARIAS SELF-SERVICE  
(591)  
(540)

**Suave & Requite**

**Lavandaria  
Self-Service**



(531) 5.5.21 ; 27.5.17

(210) **661135** MNA  
(220) 2021.03.16  
(300)  
(730) **PT WISEHS - WISE HEALTHCARE SOLUTIONS, LDA**

(511) 44 SERVIÇOS DE CUIDADOS DE SAÚDE PARA PESSOAS; ACONSELHAMENTO EM QUESTÕES DE SAÚDE; AVALIAÇÃO DE RISCOS DE SAÚDE

(591)  
(540)

**WISEHS\_MEDICAL**

(210) **661136** MNA  
(220) 2021.03.16

(300)

(730) **PT HUGO FILIPE PINA MAGALHAES**

(511) 31 CULTURAS AGRÍCOLAS E AQUICULTURAS, PRODUTOS HORTÍCOLAS E FLORESTAIS; PRODUTOS FLORESTAIS EM ESTADO BRUTO  
43 ALOJAMENTO EM CASAS DE TURISMO; ALOJAMENTO TEMPORÁRIO; ORGANIZAÇÃO DE ALOJAMENTO TEMPORÁRIO

(591)  
(540)

**QUINTA DO VALE AZINHAL**

(210) **661141** MNA  
(220) 2021.03.16

(300)

(730) **PT REAL LIFE - TECNOLOGIAS DE INFORMAÇÃO, S.A.**

(511) 38 ALUGUER DE APARELHOS DE TELECOMUNICAÇÕES; ALUGUER DE TELEFONES; COMUNICAÇÕES POR REDES DE FIBRA ÓTICA; COMUNICAÇÕES TELEFÓNICAS; FORNECIMENTO DE ACESSO A UMA REDE INFORMÁTICA MUNDIAL; FORNECIMENTO DE LIGAÇÕES PARA TELECOMUNICAÇÕES A UMA REDE INFORMÁTICA MUNDIAL; SERVIÇOS DE ENCAMINHAMENTO E DE LIGAÇÃO PARA TELECOMUNICAÇÕES; SERVIÇOS DE TELECONFERÊNCIAS; SERVIÇOS DE VIDEOCONFERÊNCIA; SERVIÇOS TELEFÓNICOS; TRANSMISSÃO DE DADOS POR FLUXO CONTÍNUO [STREAMING]; TRANSMISSÃO SEM FIOS [WIRELESS]

(591)  
(540)

**REAL LIFE**

(210) **661143** MNA  
(220) 2021.03.16

(300)

(730) **PT MARTA MARIA DA COSTA NOGUEIRA ALVES**

(511) 44 SERVIÇOS DE MASSAGENS; CUIDADOS DE SAÚDE RELACIONADOS COM OSTEOPATIA; REABILITAÇÃO FÍSICA; PILATES TERAPÊUTICO

(591)  
(540)



# ATELIER SAÚDE

(531) 27.99.22

(210) **661144** MNA  
 (220) 2021.03.16  
 (300)  
 (730) **PT REAL LIFE - TECNOLOGIAS DE  
 INFORMAÇÃO, S.A.**  
 (511) 38 ALUGUER DE APARELHOS DE  
 TELECOMUNICAÇÕES; ALUGUER DE TELEFONES;  
 COMUNICAÇÕES POR REDES DE FIBRA ÓTICA;  
 COMUNICAÇÕES TELEFÓNICAS; FORNECIMENTO  
 DE ACESSO A UMA REDE INFORMÁTICA MUNDIAL;  
 FORNECIMENTO DE LIGAÇÕES PARA  
 TELECOMUNICAÇÕES A UMA REDE INFORMÁTICA  
 MUNDIAL; SERVIÇOS DE ENCAMINHAMENTO E DE  
 LIGAÇÃO PARA TELECOMUNICAÇÕES; SERVIÇOS  
 DE TELECONFERÊNCIAS; SERVIÇOS DE  
 VIDEOCONFERÊNCIA; SERVIÇOS TELEFÓNICOS;  
 TRANSMISSÃO SEM FIOS [WIRELESS];  
 TRANSMISSÃO DE DADOS POR FLUXO CONTÍNUO  
 [STREAMING]  
 (591)  
 (540)

## REAL LIFE TECHNOLOGIES

(210) **661145** MNA  
 (220) 2021.03.16  
 (300)  
 (730) **PT VITOR CARLOS FIGUEIREDO SILVA  
 PEREIRA RODRIGUES**  
 (511) 41 ORGANIZAÇÃO DE FESTAS [DIVERTIMENTO];  
 ORGANIZAÇÃO DE FESTAS PARA FINS CULTURAIIS;  
 ORGANIZAÇÃO E REALIZAÇÃO DE FESTAS  
 [ENTRETENIMENTO]; ORGANIZAÇÃO DE  
 ENTRETENIMENTO PARA FESTAS DE  
 ANIVERSÁRIO  
 43 ALUGUER DE SALAS PARA FINS SOCIAIS;  
 ALUGUER DE MOBILIÁRIO PARA CONFERÊNCIAS  
 (591)  
 (540)



## Diversus Eventos

ORGANIZAÇÃO EVENTOS

(531) 27.99.4 ; 27.99.5

(210) **661148** MNA  
 (220) 2021.03.16  
 (300)  
 (730) **PT PAULO ALEXANDRE FERREIRA  
 GONÇALVES**  
 (511) 25 VESTUÁRIO  
 (591)  
 (540)



(531) 1.15.5 ; 2.3.30 ; 14.1.14 ; 18.1.5

(210) **661151** MNA  
 (220) 2021.03.16  
 (300)  
 (730) **PT BRUNO GONÇALVES MOTA  
 PT JOÃO MIGUEL MÁXIMO DA COSTA  
 PEREIRA  
 PT RAFAEL CARDOSO FERREIRA ALVES  
 PT HENRIQUE DE SALDANHA MATOS DE  
 MENDONÇA SANTOS**  
 (511) 42 SERVIÇOS DE TI (TECNOLOGIAS DE INFORMAÇÃO)  
 (591)  
 (540)

## AUDIN

(210) **661154** MNA  
 (220) 2021.03.16  
 (300)  
 (730) **PT MARIANA PATRÍCIA FIGUEIRA DA  
 SILVA**

(511) 35 SERVIÇOS DE PUBLICIDADE, PROMOCIONAIS E DE  
COMERCIALIZAÇÃO

(591)  
(540)

**COMO GRAVAR VIDEOS.EU**

(210) **661157** MNA

(220) 2021.03.16

(300)

(730) **PT JOSÉ MANUEL DELGADO DA SILVA**

(511) 09 VIDEOTELEFONES; VIDEOTELEFONES  
(TELEFONES COM IMAGEM);  
INTERCOMUNICADORES; APARELHOS  
INTERCOMUNICADORES TELEFÓNICOS;  
APARELHOS INTERCOMUNICADORES DE VÍDEO

37 SERVIÇOS DE INSTALAÇÃO ELÉTRICA;  
INSTALAÇÃO DE APARELHOS ELÉTRICOS;  
INSTALAÇÃO E REPARAÇÃO DE APARELHOS  
ELÉTRICOS

(591)

(540)

**SERVIÇO TÉCNICO FERMAX**

(210) **661158** MNA

(220) 2021.03.16

(300)

(730) **PT NUNO MIGUEL DA SILVA MOUTINHO**

(511) 37 SERVIÇOS DE RECONDICIONAMENTO  
AUTOMÓVEL

(591)

(540)

**GARAGE BRICOLAGE**

(210) **661163** MNA

(220) 2021.03.16

(300)

(730) **PT JORGE FERNANDO SILVA MARQUES  
COELHO**

(511) 20 SOFÁS; SOFÁS CONVERTÍVEIS; SOFÁS  
EXTENSÍVEIS; SOFÁS-CAMA; SOFÁS DE PAREDE;  
SOFÁS DE DOIS LUGARES [MOBILIÁRIO];  
ALMOFADAS DECORATIVAS PARA SOFÁS; FAIXAS  
ELÁSTICAS [PARTES CONSTITUINTES DE  
ASSENTOS DE SOFÁS]; POLTRONAS; POLTRONAS  
RECLINÁVEIS; POLTRONAS [CADEIRÕES];  
POLTRONAS CHAISE LONGUES; POLTRONAS  
RECLINÁVEIS [MOBILIÁRIO]; COLCHÕES;  
COLCHÕES PARA CAMAS; CAPAS PARA  
COLCHÕES; COLCHÕES DE ESPUMA; BASES PARA  
COLCHÕES; COLCHÕES [SEM SER COLCHÕES  
PARA PARTOS]; COLCHÕES DE AR; COLCHÕES  
RESISTENTES AO FOGO; ESTEIRAS [ALMOFADAS  
OU COLCHÕES]; COLCHÕES DE MADEIRA  
FLEXÍVEL; CAMAS COM COLCHÕES DE MOLAS  
INCORPORADAS

(591)

(540)

**SÓ FAZ CONFORTO**

(210) **661170** MNA

(220) 2021.03.12

(300)

(730) **PT HD HIDRODIPRO - PRODUTOS  
QUÍMICOS E FARMACÊUTICOS, LDA**

(511) 01 SUBSTÂNCIAS QUÍMICAS, MATERIAIS QUÍMICOS E  
PREPARAÇÕES QUÍMICAS E ELEMENTOS  
NATURAIS

03 PRODUTOS PARA LIMPAR E PERFUMAR;  
PREPARAÇÕES PARA HIGIENE PESSOAL; ARTIGOS  
DE HIGIENE PESSOAL

(591)

(540)



(531) 17.5.2 ; 27.5.22 ; 27.99.4 ; 27.99.8

(210) **661186** MNA

(220) 2021.03.15

(300)

(730) **PT MUNICÍPIO DE TORRES VEDRAS**

(511) 35 CRIAÇÃO DE MATERIAL PUBLICITÁRIO;  
DESENVOLVIMENTO DE CAMPANHAS  
PROMOCIONAIS; PROMOÇÃO DE NEGÓCIOS  
COMERCIAIS; ORGANIZAÇÃO DE  
DEMONSTRAÇÕES PARA FINS COMERCIAIS;  
ORGANIZAÇÃO E CONDUÇÃO DE APRESENTAÇÕES  
PARA FINS PUBLICITÁRIOS; ASSISTÊNCIA  
EMPRESARIAL; ASSISTÊNCIA NA GESTÃO  
COMERCIAL; CONSULTADORIA E GESTÃO DE  
PROCESSOS EMPRESARIAIS; FORNECIMENTO DE  
INFORMAÇÕES DE NEGÓCIOS; FORNECIMENTO DE  
INFORMAÇÕES EMPRESARIAIS; INFORMAÇÕES  
COMERCIAIS; INFORMAÇÃO DE NEGÓCIOS  
COMERCIAIS; PESQUISA COMERCIAL;  
ORGANIZAÇÃO E DIREÇÃO DE APRESENTAÇÕES  
DE PRODUTOS

42 CONSULTADORIA EM PROTEÇÃO DO MEIO  
AMBIENTE

(591)

(540)



(531) 17.2.2

- (210) **661188** MNA  
 (220) 2021.03.15  
 (300)  
 (730) **PT EDUARDO VELLOZO LIMA**  
 (511) 08 AVENTAIS PARA FERRAMENTAS  
 10 ARTIGOS PARA ATIVIDADES SEXUAIS  
 18 BOLSAS E CARTEIRAS EM COURO  
 25 CINTOS EM COURO (VESTUÁRIO); CINTOS EM  
 IMITAÇÃO DE COURO; VESTUÁRIO  
 CONFECIONADO; SUSPENSÓRIOS PARA HOMEM  
 (591)  
 (540)



(531) 11.1.4 ; 25.1.25



*Reserva Natural Arribas do Douro*  
**PRODUTO BIOLÓGICO**

(531) 5.7.6 ; 5.13.1 ; 7.1.1 ; 25.1.6

- (210) **661190** MNA  
 (220) 2021.03.15  
 (300)  
 (730) **PT PRAÇA DE ESPANHA II, S.A.**  
 (511) 36 INVESTIMENTO IMOBILIÁRIO; PLANEAMENTO DE  
 INVESTIMENTO IMOBILIÁRIO;  
 ACONSELHAMENTO EM INVESTIMENTO  
 IMOBILIÁRIO; GESTÃO DE INVESTIMENTO  
 IMOBILIÁRIO; INVESTIMENTO EM BENS  
 IMOBILIÁRIOS; SERVIÇOS DE GESTÃO PARA  
 INVESTIMENTO IMOBILIÁRIO; INVESTIMENTO DE  
 CAPITAL EM BENS IMOBILIÁRIOS  
 (591)  
 (540)

**DUUO-SPACE FOR TIME**

- (210) **661191** MNA  
 (220) 2021.03.15  
 (300)  
 (730) **PT JOSÉ MANUEL BÁRTOLO DUARTE**  
 (511) 44 AGRICULTURA  
 (591) PRETO, VERDE, AMARELO, VERMELHO, CINZA,  
 CASTANHO  
 (540)

- (210) **661193** MNA  
 (220) 2021.03.15  
 (300)  
 (730) **PT CRISTINA DA SILVA DOS SANTOS**  
 (511) 20 MOBILIÁRIO  
 (591)  
 (540)

atelierportugal

(531) 27.5.1

- (210) **661195** MNA  
 (220) 2021.03.15  
 (300)  
 (730) **PT SUNNAH, LDA**  
 (511) 29 AZEITE  
 (591)  
 (540)

**SUNNAH FOODS**

- (210) **661197** MNA  
 (220) 2021.03.15  
 (300)  
 (730) **PT SUNNAH, LDA**  
 (511) 41 SERVIÇOS DE RESERVA DE BILHETES PARA  
 ATIVIDADES E EVENTOS EDUCATIVOS, DE  
 ENTRETENIMENTO E DESPORTIVOS; SERVIÇOS DE  
 EDUCAÇÃO, ENTRETENIMENTO E DESPORTO;  
 EDUCAÇÃO, ENTRETENIMENTO E DESPORTO  
 (591)  
 (540)

**MUSLIM SUMMIT**

(210) **661198** MNA  
 (220) 2021.03.15  
 (300)  
 (730) **PT PALWINES, LDA.**  
 (511) 33 VINHOS; VINHOS ROSÉ; VINHOS ALCOÓLICOS;  
 VINHOS DE APERITIVO; VINHOS SEM GÁS;  
 VINHOS COM INDICAÇÃO GEOGRÁFICA  
 PROTEGIDA; VINHOS DE SOBREMESA; VINHOS DE  
 MESA; VINHOS DE DENOMINAÇÕES DE ORIGEM  
 PROTEGIDAS  
 (591)  
 (540)



(531) 5.3.4 ; 5.3.19

(210) **661199** MNA  
 (220) 2021.03.15  
 (300)  
 (730) **PT MUNICÍPIO DE MIRANDA DO CORVO**  
 (511) 35 SERVIÇOS DE PUBLICIDADE, DE PROMOÇÃO E DE  
 MARKETING  
 41 EDUCAÇÃO, ENTRETENIMENTO E DESPORTO  
 (591)  
 (540)

**AQUI SOU FELIZ**

(210) **661200** MNA  
 (220) 2021.03.15  
 (300)  
 (730) **PT CARLA ALEXANDRA RODRIGUES  
 PAIVA**  
 (511) 33 BEBIDAS ALCOÓLICAS EXCETO CERVEJA  
 (591)  
 (540)

**PEGAL**

(210) **661201** MNA  
 (220) 2021.03.16  
 (300)  
 (730) **PT FLAWLESS VICTORY LDA**  
 (511) 41 EDUCAÇÃO; ACADEMIAS [EDUCAÇÃO]  
 (591)  
 (540)



(531) 3.1.8 ; 3.1.16 ; 3.1.24 ; 26.1.3 ; 26.1.15 ; 27.5.10 ; 27.5.17

(210) **661204** MNA  
 (220) 2021.03.16  
 (300)  
 (730) **PT NRG SISTEMAS DE ENERGIAS  
 RENOVÁVEIS LDA**  
 (511) 09 APARELHOS FOTOVOLTAICOS PARA PRODUÇÃO  
 DE ELETRICIDADE; MÓDULOS SOLARES  
 FOTOVOLTAICOS; INVERSORES FOTOVOLTAICOS;  
 MÓDULOS FOTOVOLTAICOS; APARELHOS E  
 INSTALAÇÕES FOTOVOLTAICOS PARA PRODUÇÃO  
 DE ENERGIA SOLAR; APARELHOS  
 FOTOVOLTAICOS PARA A TRANSFORMAÇÃO DE  
 RADIAÇÃO SOLAR EM ENERGIA ELÉTRICA  
 37 INSTALAÇÃO DE CÉLULAS E MÓDULOS  
 FOTOVOLTAICOS  
 42 ELABORAÇÃO DE PLANOS E DESENVOLVIMENTO  
 DE SISTEMAS FOTOVOLTAICOS  
 (591) AMARELO; LARANJA; CINZENTO;  
 (540)



(531) 1.3.2 ; 27.5.10 ; 29.1.2 ; 29.1.98

(210) **661205** MNA  
 (220) 2021.03.16  
 (300)  
 (730) **PT QUINTA DO CAMPO, AS, SA**  
 (511) 33 VINHOS  
 (591)  
 (540)

**ADEGA QUINTA DO CAMPO**

(210) **661206** MNA  
 (220) 2021.03.16  
 (300)  
 (730) **PT LEYA, S.A.**



- (511) 09 LIVROS ELECTRÓNICOS; LIVROS DIGITAIS PARA FAZER DOWNLOAD DA INTERNET; LIVROS ELECTRÓNICOS PARA DOWNLOAD; LIVROS GRAVADOS EM DISCO; SOFTWARE DE APLICAÇÃO PARA COMPUTADORES; SOFTWARE DE APLICAÇÃO PARA COMPUTADORES PARA TELEMÓVEIS; PROGRAMAS DE SOFTWARE; SOFTWARE APLICATIVO DESCARREGÁVEL PARA TELEFONES INTELIGENTES; SOFTWARE APLICATIVO PARA TELEMÓVEIS; SOFTWARE APLICATIVO PARA DISPOSITIVOS SEM FIOS; SOFTWARE APLICATIVO PARA SERVIÇOS DE REDES SOCIAIS VIA INTERNET; SOFTWARE DE APLICAÇÃO PARA TRANSMISSÃO CONTÍNUA DE CONTEÚDOS MULTIMÉDIA AUDIOVISUAIS VIA INTERNET; SOFTWARE DE APLICAÇÕES DA WEB
- 16 LIVROS; LIVROS DE ATIVIDADES PARA CRIANÇAS; LIVROS DE ATIVIDADES; LIVROS DE CRIANÇAS; LIVROS DE EXERCÍCIOS; LIVROS DE HISTÓRIAS; LIVROS ESCOLARES PARA ESCREVER; MATERIAL ESCOLAR; ARTIGOS DE PAPELARIA; MANUAIS COM EXERCÍCIOS; MANUAIS DE ENSINO; MATERIAIS IMPRESSOS PARA ENSINO; PUBLICAÇÕES PARA O ENSINO; DICIONÁRIOS
- 28 BRINQUEDOS; BRINQUEDOS EDUCATIVOS; JOGOS DIDÁTICOS ELECTRÓNICOS PARA ENSINO; JOGOS ELECTRÓNICOS PARA O ENSINO DE CRIANÇAS
- 41 ESQUEMAS DE JOGOS [ENTRETENIMENTO, EDUCAÇÃO]; EXAMES PEDAGÓGICOS/EDUCAÇÃO; INFORMAÇÃO RELACIONADA COM EDUCAÇÃO FORNECIDA ON-LINE A PARTIR DE UMA BASE DE DADOS INFORMÁTICA OU DA INTERNET; ORGANIZAÇÃO DE COMPETIÇÕES DE EDUCAÇÃO OU ENTRETENIMENTO; PUBLICAÇÃO DE PRODUTOS DE IMPRESSÃO RELACIONADOS COM EDUCAÇÃO; SERVIÇOS DE EDUCAÇÃO E FORMAÇÃO; SIMPÓSIOS RELACIONADOS COM A EDUCAÇÃO; SERVIÇOS DE EDUCAÇÃO PRESTADOS ATRAVÉS DA TELEVISÃO; MINISTRAÇÃO DE ENSINO À DISTÂNCIA AO NÍVEL SUPERIOR; MINISTRAÇÃO DE ENSINO À DISTÂNCIA AO NÍVEL SECUNDÁRIO; MINISTRAÇÃO DE ENSINO À DISTÂNCIA AO NÍVEL PRIMÁRIO; PUBLICAÇÃO DE MATERIAIS EDUCATIVOS DE ENSINO

(591)

(540)

**MAT 7**

- (210) **661208** **MNA**
- (220) 2021.03.16
- (300)
- (730) **PT LEYA, S.A.**
- (511) 09 LIVROS ELECTRÓNICOS; LIVROS DIGITAIS PARA FAZER DOWNLOAD DA INTERNET; LIVROS ELECTRÓNICOS PARA DOWNLOAD; LIVROS GRAVADOS EM DISCO; SOFTWARE DE APLICAÇÃO PARA COMPUTADORES; SOFTWARE DE APLICAÇÃO PARA COMPUTADORES PARA TELEMÓVEIS; PROGRAMAS DE SOFTWARE; SOFTWARE APLICATIVO DESCARREGÁVEL PARA TELEFONES INTELIGENTES; SOFTWARE APLICATIVO PARA TELEMÓVEIS; SOFTWARE APLICATIVO PARA DISPOSITIVOS SEM FIOS; SOFTWARE APLICATIVO PARA SERVIÇOS DE REDES SOCIAIS VIA INTERNET; SOFTWARE DE APLICAÇÃO PARA TRANSMISSÃO CONTÍNUA DE CONTEÚDOS MULTIMÉDIA AUDIOVISUAIS VIA INTERNET; SOFTWARE DE APLICAÇÕES DA WEB
- 16 LIVROS; LIVROS DE ATIVIDADES PARA CRIANÇAS; LIVROS DE ATIVIDADES; LIVROS DE CRIANÇAS; LIVROS DE EXERCÍCIOS; LIVROS DE HISTÓRIAS; LIVROS ESCOLARES PARA ESCREVER; MATERIAL ESCOLAR; ARTIGOS DE PAPELARIA; MANUAIS COM EXERCÍCIOS; MANUAIS DE ENSINO; MATERIAIS IMPRESSOS PARA ENSINO; PUBLICAÇÕES PARA O ENSINO; DICIONÁRIOS
- 28 BRINQUEDOS; BRINQUEDOS EDUCATIVOS; JOGOS DIDÁTICOS ELECTRÓNICOS PARA ENSINO; JOGOS ELECTRÓNICOS PARA O ENSINO DE CRIANÇAS
- 41 ESQUEMAS DE JOGOS [ENTRETENIMENTO, EDUCAÇÃO]; EXAMES PEDAGÓGICOS/EDUCAÇÃO; INFORMAÇÃO RELACIONADA COM EDUCAÇÃO FORNECIDA ON-LINE A PARTIR DE UMA BASE DE DADOS INFORMÁTICA OU DA INTERNET; ORGANIZAÇÃO DE COMPETIÇÕES DE EDUCAÇÃO OU ENTRETENIMENTO; PUBLICAÇÃO DE PRODUTOS DE IMPRESSÃO RELACIONADOS COM EDUCAÇÃO; SERVIÇOS DE EDUCAÇÃO E FORMAÇÃO; SIMPÓSIOS RELACIONADOS COM A EDUCAÇÃO; SERVIÇOS DE EDUCAÇÃO PRESTADOS ATRAVÉS DA TELEVISÃO; MINISTRAÇÃO DE ENSINO À DISTÂNCIA AO NÍVEL SUPERIOR; MINISTRAÇÃO DE ENSINO À DISTÂNCIA AO NÍVEL SECUNDÁRIO; MINISTRAÇÃO DE ENSINO À DISTÂNCIA AO NÍVEL PRIMÁRIO; PUBLICAÇÃO DE MATERIAIS EDUCATIVOS DE ENSINO

(591)

(540)

**VOILÀ!**

- (210) **661207** **MNA**
- (220) 2021.03.16
- (300)
- (730) **PT LÍGIA FRAGA DIAS**
- (511) 16 PAPEL E CARTÃO; OBRAS DE ARTE E ESTATUETAS DE PAPEL E CARTÃO, E MODELOS DE ARQUITETOS; BLOCOS DE ANOTAÇÕES; BLOCOS DE MEMORANDOS; BLOCOS PARA MEMORANDOS; CADERNOS DE NOTAS; DECORAÇÕES EM PAPEL PARA BOLOS; LETREIROS DE PAPEL
- 42 SERVIÇOS DE DESIGN

(591)

(540)

**UM DÓ LI TÁ**

- (210) **661209** **MNA**
- (220) 2021.03.16
- (300)
- (730) **US OEUVRES FOOTWEAR, LLC**
- (511) 25 CALÇADO

(591)

(540)

**OEUVRES**

(210) **661210** MNA  
 (220) 2021.03.16  
 (300)  
 (730) **PT A. RIBEIRO DA SILVA & RIBEIRO, S.A.**  
 (511) 33 VINHOS  
 (591)  
 (540)

## SAI DE GATAS

(210) **661211** MNA  
 (220) 2021.03.16  
 (300)  
 (730) **PT LEYA, S.A.**  
 (511) 09 LIVROS ELECTRÓNICOS; LIVROS DIGITAIS PARA FAZER DOWNLOAD DA INTERNET; LIVROS ELETRÓNICOS PARA DOWNLOAD; LIVROS GRAVADOS EM DISCO; SOFTWARE DE APLICAÇÃO PARA COMPUTADORES; SOFTWARE DE APLICAÇÃO PARA COMPUTADORES PARA TELEMÓVEIS; PROGRAMAS DE SOFTWARE; SOFTWARE APLICATIVO DESCARREGÁVEL PARA TELEFONES INTELIGENTES; SOFTWARE APLICATIVO PARA TELEMÓVEIS; SOFTWARE APLICATIVO PARA DISPOSITIVOS SEM FIOS; SOFTWARE APLICATIVO PARA SERVIÇOS DE REDES SOCIAIS VIA INTERNET; SOFTWARE DE APLICAÇÃO PARA TRANSMISSÃO CONTÍNUA DE CONTEÚDOS MULTIMÉDIA AUDIOVISUAIS VIA INTERNET; SOFTWARE DE APLICAÇÕES DA WEB  
 16 LIVROS; LIVROS DE ATIVIDADES PARA CRIANÇAS; LIVROS DE ATIVIDADES; LIVROS DE CRIANÇAS; LIVROS DE EXERCÍCIOS; LIVROS DE HISTÓRIAS; LIVROS ESCOLARES PARA ESCREVER; MATERIAL ESCOLAR; ARTIGOS DE PAPELARIA; MANUAIS COM EXERCÍCIOS; MANUAIS DE ENSINO; MATERIAIS IMPRESSOS PARA ENSINO; PUBLICAÇÕES PARA O ENSINO; DICIONÁRIOS  
 28 BRINQUEDOS; BRINQUEDOS EDUCATIVOS; JOGOS DIDÁTICOS ELETRÓNICOS PARA ENSINO; JOGOS ELETRÓNICOS PARA O ENSINO DE CRIANÇAS  
 41 ESQUEMAS DE JOGOS [ENTRETENIMENTO, EDUCAÇÃO]; EXAMES PEDAGÓGICOS/EDUCAÇÃO; INFORMAÇÃO RELACIONADA COM EDUCAÇÃO FORNECIDA ON-LINE A PARTIR DE UMA BASE DE DADOS INFORMÁTICA OU DA INTERNET; ORGANIZAÇÃO DE COMPETIÇÕES DE EDUCAÇÃO OU ENTRETENIMENTO; PUBLICAÇÃO DE PRODUTOS DE IMPRESSÃO RELACIONADOS COM EDUCAÇÃO; SERVIÇOS DE EDUCAÇÃO E FORMAÇÃO; SIMPÓSIOS RELACIONADOS COM A EDUCAÇÃO; SERVIÇOS DE EDUCAÇÃO PRESTADOS ATRAVÉS DA TELEVISÃO; MINISTRAÇÃO DE ENSINO À DISTÂNCIA AO NÍVEL SUPERIOR; MINISTRAÇÃO DE ENSINO À DISTÂNCIA AO NÍVEL SECUNDÁRIO; MINISTRAÇÃO DE ENSINO À DISTÂNCIA AO NÍVEL PRIMÁRIO; PUBLICAÇÃO DE MATERIAIS EDUCATIVOS DE ENSINO

(591)  
 (540)

100% CN

(210) **661212** MNA  
 (220) 2021.03.16  
 (300)  
 (730) **PT LEYA, S.A.**  
 (511) 09 LIVROS ELECTRÓNICOS; LIVROS DIGITAIS PARA FAZER DOWNLOAD DA INTERNET; LIVROS ELETRÓNICOS PARA DOWNLOAD; LIVROS GRAVADOS EM DISCO; SOFTWARE DE APLICAÇÃO PARA COMPUTADORES; SOFTWARE DE APLICAÇÃO PARA COMPUTADORES PARA TELEMÓVEIS; PROGRAMAS DE SOFTWARE; SOFTWARE APLICATIVO DESCARREGÁVEL PARA TELEFONES INTELIGENTES; SOFTWARE APLICATIVO PARA TELEMÓVEIS; SOFTWARE APLICATIVO PARA DISPOSITIVOS SEM FIOS; SOFTWARE APLICATIVO PARA SERVIÇOS DE REDES SOCIAIS VIA INTERNET; SOFTWARE DE APLICAÇÃO PARA TRANSMISSÃO CONTÍNUA DE CONTEÚDOS MULTIMÉDIA AUDIOVISUAIS VIA INTERNET; SOFTWARE DE APLICAÇÕES DA WEB  
 16 LIVROS; LIVROS DE ATIVIDADES PARA CRIANÇAS; LIVROS DE ATIVIDADES; LIVROS DE CRIANÇAS; LIVROS DE EXERCÍCIOS; LIVROS DE HISTÓRIAS; LIVROS ESCOLARES PARA ESCREVER; MATERIAL ESCOLAR; ARTIGOS DE PAPELARIA; MANUAIS COM EXERCÍCIOS; MANUAIS DE ENSINO; MATERIAIS IMPRESSOS PARA ENSINO; PUBLICAÇÕES PARA O ENSINO; DICIONÁRIOS  
 28 BRINQUEDOS; BRINQUEDOS EDUCATIVOS; JOGOS DIDÁTICOS ELETRÓNICOS PARA ENSINO; JOGOS ELETRÓNICOS PARA O ENSINO DE CRIANÇAS  
 41 ESQUEMAS DE JOGOS [ENTRETENIMENTO, EDUCAÇÃO]; EXAMES PEDAGÓGICOS/EDUCAÇÃO; INFORMAÇÃO RELACIONADA COM EDUCAÇÃO FORNECIDA ON-LINE A PARTIR DE UMA BASE DE DADOS INFORMÁTICA OU DA INTERNET; ORGANIZAÇÃO DE COMPETIÇÕES DE EDUCAÇÃO OU ENTRETENIMENTO; PUBLICAÇÃO DE PRODUTOS DE IMPRESSÃO RELACIONADOS COM EDUCAÇÃO; SERVIÇOS DE EDUCAÇÃO E FORMAÇÃO; SIMPÓSIOS RELACIONADOS COM A EDUCAÇÃO; SERVIÇOS DE EDUCAÇÃO PRESTADOS ATRAVÉS DA TELEVISÃO; MINISTRAÇÃO DE ENSINO À DISTÂNCIA AO NÍVEL SUPERIOR; MINISTRAÇÃO DE ENSINO À DISTÂNCIA AO NÍVEL SECUNDÁRIO; MINISTRAÇÃO DE ENSINO À DISTÂNCIA AO NÍVEL PRIMÁRIO; PUBLICAÇÃO DE MATERIAIS EDUCATIVOS DE ENSINO

(591)  
 (540)

## ATELIÊ

(210) **661213** MNA  
 (220) 2021.03.16  
 (300)  
 (730) **PT LEYA, S.A.**  
 (511) 09 LIVROS ELECTRÓNICOS; LIVROS DIGITAIS PARA FAZER DOWNLOAD DA INTERNET; LIVROS ELETRÓNICOS PARA DOWNLOAD; LIVROS GRAVADOS EM DISCO; SOFTWARE DE APLICAÇÃO PARA COMPUTADORES; SOFTWARE DE APLICAÇÃO PARA COMPUTADORES PARA TELEMÓVEIS; PROGRAMAS DE SOFTWARE; SOFTWARE APLICATIVO DESCARREGÁVEL PARA TELEFONES INTELIGENTES; SOFTWARE APLICATIVO PARA TELEMÓVEIS; SOFTWARE APLICATIVO PARA DISPOSITIVOS SEM FIOS; SOFTWARE APLICATIVO PARA SERVIÇOS DE

REDES SOCIAIS VIA INTERNET; SOFTWARE DE APLICAÇÃO PARA TRANSMISSÃO CONTÍNUA DE CONTEÚDOS MULTIMÉDIA AUDIOVISUAIS VIA INTERNET; SOFTWARE DE APLICAÇÕES DA WEB

16 LIVROS; LIVROS DE ATIVIDADES PARA CRIANÇAS; LIVROS DE ATIVIDADES; LIVROS DE CRIANÇAS; LIVROS DE EXERCÍCIOS; LIVROS DE HISTÓRIAS; LIVROS ESCOLARES PARA ESCREVER; MATERIAL ESCOLAR; ARTIGOS DE PAPELARIA; MANUAIS COM EXERCÍCIOS; MANUAIS DE ENSINO; MATERIAIS IMPRESSOS PARA ENSINO; PUBLICAÇÕES PARA O ENSINO; DICIONÁRIOS

28 BRINQUEDOS; BRINQUEDOS EDUCATIVOS; JOGOS DIDÁTICOS ELETRÓNICOS PARA ENSINO; JOGOS ELETRÓNICOS PARA O ENSINO DE CRIANÇAS

41 ESQUEMAS DE JOGOS [ENTRETENIMENTO, EDUCAÇÃO]; EXAMES PEDAGÓGICOS/EDUCAÇÃO; INFORMAÇÃO RELACIONADA COM EDUCAÇÃO FORNECIDA ON-LINE A PARTIR DE UMA BASE DE DADOS INFORMÁTICA OU DA INTERNET; ORGANIZAÇÃO DE COMPETIÇÕES DE EDUCAÇÃO OU ENTRETENIMENTO; PUBLICAÇÃO DE PRODUTOS DE IMPRESSÃO RELACIONADOS COM EDUCAÇÃO; SERVIÇOS DE EDUCAÇÃO E FORMAÇÃO; SIMPÓSIOS RELACIONADOS COM A EDUCAÇÃO; SERVIÇOS DE EDUCAÇÃO PRESTADOS ATRAVÉS DA TELEVISÃO; MINISTRAÇÃO DE ENSINO À DISTÂNCIA AO NÍVEL SUPERIOR; MINISTRAÇÃO DE ENSINO À DISTÂNCIA AO NÍVEL SECUNDÁRIO; MINISTRAÇÃO DE ENSINO À DISTÂNCIA AO NÍVEL PRIMÁRIO; PUBLICAÇÃO DE MATERIAIS EDUCATIVOS DE ENSINO

(591)  
(540)

## PERCURSOS DA HISTÓRIA

(210) **661214** MNA  
(220) 2021.03.16  
(300)  
(730) PT JORGE FILIPE NUNES SILVA  
(511) 30 PIZZAS  
(591)  
(540)

## O REI DA PIZZA A METRO

(210) **661215** MNA  
(220) 2021.03.16  
(300)  
(730) PT FERNANDO RUI APARICIO LEAL GONCALVES  
(511) 42 ENGENHARIA (TRABALHOS DE ENGENHEIROS); SERVIÇOS DE TI (TECNOLOGIAS DE INFORMAÇÃO)  
(591)  
(540)

## EREDA

(210) **661218** MNA  
(220) 2021.03.16  
(300)  
(730) PT GLGC - GESTÃO E CONTABILIDADE, LDA.  
(511) 35 SERVIÇOS DE ASSISTÊNCIA, GESTÃO E ADMINISTRAÇÃO DE NEGÓCIOS  
(591)  
(540)

## 2VALUE

(210) **661220** MNA  
(220) 2021.03.16  
(300)  
(730) PT RICARDO COSTA  
(511) 44 BARBEARIAS  
(591)  
(540)

## BARBEARIA DA VILA

(210) **661223** MNA  
(220) 2021.03.16  
(300)  
(730) PT EDIÇÕES ASA II, S.A.  
(511) 09 LIVROS ELECTRÓNICOS; LIVROS DIGITAIS PARA FAZER DOWNLOAD DA INTERNET; LIVROS ELECTRÓNICOS PARA DOWNLOAD; LIVROS GRAVADOS EM DISCO; SOFTWARE DE APLICAÇÃO PARA COMPUTADORES; SOFTWARE DE APLICAÇÃO PARA COMPUTADORES PARA TELEMÓVEIS; SOFTWARE APLICATIVO DESCARREGÁVEL PARA TELEFONES INTELIGENTES; SOFTWARE APLICATIVO PARA TELEMÓVEIS; SOFTWARE APLICATIVO PARA DISPOSITIVOS SEM FIOS; SOFTWARE APLICATIVO PARA SERVIÇOS DE REDES SOCIAIS VIA INTERNET; SOFTWARE DE APLICAÇÃO PARA TRANSMISSÃO CONTÍNUA DE CONTEÚDOS MULTIMÉDIA AUDIOVISUAIS VIA INTERNET; SOFTWARE DE APLICAÇÕES DA WEB

16 LIVROS; LIVROS DE ATIVIDADES PARA CRIANÇAS; LIVROS DE ATIVIDADES; LIVROS DE CRIANÇAS; LIVROS DE EXERCÍCIOS; LIVROS DE HISTÓRIAS; LIVROS ESCOLARES PARA ESCREVER; MATERIAL ESCOLAR; ARTIGOS DE PAPELARIA; MANUAIS COM EXERCÍCIOS; MANUAIS DE ENSINO; MATERIAIS IMPRESSOS PARA ENSINO; PUBLICAÇÕES PARA O ENSINO; DICIONÁRIOS

(591)  
(540)

## A PAR E PASSO

(210) **661225** MNA  
(220) 2021.03.16  
(300)  
(730) PT EDIÇÕES ASA II, S.A.

- (511) 09 LIVROS ELECTRÓNICOS; LIVROS DIGITAIS PARA FAZER DOWNLOAD DA INTERNET; LIVROS ELECTRÓNICOS PARA DOWNLOAD; LIVROS GRAVADOS EM DISCO; SOFTWARE DE APLICAÇÃO PARA COMPUTADORES; SOFTWARE DE APLICAÇÃO PARA COMPUTADORES PARA TELEMÓVEIS; SOFTWARE APLICATIVO DESCARREGÁVEL PARA TELEFONES INTELIGENTES; SOFTWARE APLICATIVO PARA TELEMÓVEIS; SOFTWARE APLICATIVO PARA DISPOSITIVOS SEM FIOS; SOFTWARE APLICATIVO PARA SERVIÇOS DE REDES SOCIAIS VIA INTERNET; SOFTWARE DE APLICAÇÃO PARA TRANSMISSÃO CONTÍNUA DE CONTEÚDOS MULTIMÉDIA AUDIOVISUAIS VIA INTERNET; SOFTWARE DE APLICAÇÕES DA WEB
- 16 LIVROS; LIVROS DE ATIVIDADES PARA CRIANÇAS; LIVROS DE ATIVIDADES; LIVROS DE CRIANÇAS; LIVROS DE EXERCÍCIOS; LIVROS DE HISTÓRIAS; LIVROS ESCOLARES PARA ESCREVER; MATERIAL ESCOLAR; ARTIGOS DE PAPELARIA; MANUAIS COM EXERCÍCIOS; MANUAIS DE ENSINO; MATERIAIS IMPRESSOS PARA ENSINO; PUBLICAÇÕES PARA O ENSINO; DICIONÁRIOS

(591)

(540)

**C'EST COOL!**

- (511) 09 LIVROS ELECTRÓNICOS; LIVROS DIGITAIS PARA FAZER DOWNLOAD DA INTERNET; LIVROS ELECTRÓNICOS PARA DOWNLOAD; LIVROS GRAVADOS EM DISCO; SOFTWARE DE APLICAÇÃO PARA COMPUTADORES; SOFTWARE DE APLICAÇÃO PARA COMPUTADORES PARA TELEMÓVEIS; SOFTWARE APLICATIVO DESCARREGÁVEL PARA TELEFONES INTELIGENTES; SOFTWARE APLICATIVO PARA TELEMÓVEIS; SOFTWARE APLICATIVO PARA DISPOSITIVOS SEM FIOS; SOFTWARE APLICATIVO PARA SERVIÇOS DE REDES SOCIAIS VIA INTERNET; SOFTWARE DE APLICAÇÃO PARA TRANSMISSÃO CONTÍNUA DE CONTEÚDOS MULTIMÉDIA AUDIOVISUAIS VIA INTERNET; SOFTWARE DE APLICAÇÕES DA WEB
- 16 LIVROS; LIVROS DE ATIVIDADES PARA CRIANÇAS; LIVROS DE ATIVIDADES; LIVROS DE CRIANÇAS; LIVROS DE EXERCÍCIOS; LIVROS DE HISTÓRIAS; LIVROS ESCOLARES PARA ESCREVER; MATERIAL ESCOLAR; ARTIGOS DE PAPELARIA; MANUAIS COM EXERCÍCIOS; MANUAIS DE ENSINO; MATERIAIS IMPRESSOS PARA ENSINO; PUBLICAÇÕES PARA O ENSINO; DICIONÁRIOS

(591)

(540)

**ADN - APRENDE A DESCOBRIR  
A NATUREZA**(210) **661226** MNA

(220) 2021.03.16

(300)

(730) **PT EDIÇÕES ASA II, S.A.**

- (511) 09 LIVROS ELECTRÓNICOS; LIVROS DIGITAIS PARA FAZER DOWNLOAD DA INTERNET; LIVROS ELECTRÓNICOS PARA DOWNLOAD; LIVROS GRAVADOS EM DISCO; SOFTWARE DE APLICAÇÃO PARA COMPUTADORES; SOFTWARE DE APLICAÇÃO PARA COMPUTADORES PARA TELEMÓVEIS; SOFTWARE APLICATIVO DESCARREGÁVEL PARA TELEFONES INTELIGENTES; SOFTWARE APLICATIVO PARA TELEMÓVEIS; SOFTWARE APLICATIVO PARA DISPOSITIVOS SEM FIOS; SOFTWARE APLICATIVO PARA SERVIÇOS DE REDES SOCIAIS VIA INTERNET; SOFTWARE DE APLICAÇÃO PARA TRANSMISSÃO CONTÍNUA DE CONTEÚDOS MULTIMÉDIA AUDIOVISUAIS VIA INTERNET; SOFTWARE DE APLICAÇÕES DA WEB
- 16 LIVROS; LIVROS DE ATIVIDADES PARA CRIANÇAS; LIVROS DE ATIVIDADES; LIVROS DE CRIANÇAS; LIVROS DE EXERCÍCIOS; LIVROS DE HISTÓRIAS; LIVROS ESCOLARES PARA ESCREVER; MATERIAL ESCOLAR; ARTIGOS DE PAPELARIA; MANUAIS COM EXERCÍCIOS; MANUAIS DE ENSINO; MATERIAIS IMPRESSOS PARA ENSINO; PUBLICAÇÕES PARA O ENSINO; DICIONÁRIOS

(591)

(540)

**H.7**(210) **661227** MNA

(220) 2021.03.16

(300)

(730) **PT EDIÇÕES ASA II, S.A.**(210) **661228** MNA

(220) 2021.03.16

(300)

(730) **PT MARIA CRISTINA MARQUES COUTO  
SOARES**

- (511) 39 ENTREGA DE ARTIGOS DE MERCEARIA; ENTREGA DE ALIMENTOS E BEBIDAS PREPARADOS PARA CONSUMO; ENTREGA DE CABAZES COM ARTIGOS SELECIONADOS PARA OCASIÕES OU TEMAS ESPECIAIS; ENTREGA DE COMIDA; ENTREGA DE MERCADORIAS; ENTREGA DE MERCADORIAS ENCOMENDADAS POR CATÁLOGO; ENTREGA E ARMAZENAMENTO DE MERCADORIAS; SERVIÇOS DE ENTREGA DE CESTOS CONTENDO ALIMENTOS E BEBIDAS; SERVIÇOS DE ENTREGA DE ALIMENTOS; SERVIÇOS DE TRANSPORTE DE MERCADORIAS; SERVIÇOS DE TRANSPORTE DE ALIMENTOS; TRANSPORTE DE FRUTA; TRANSPORTE DE FRUTOS; TRANSPORTE DE MERCADORIAS; TRANSPORTE E ARMAZENAGEM DE MERCADORIAS; TRANSPORTE REFRIGERADO DE MERCADORIAS; SERVIÇOS DE TRANSPORTE RODOVIÁRIO; SERVIÇOS DE TRANSPORTE DE VEÍCULOS MOTORIZADOS; SERVIÇOS DE TRANSPORTE EM AUTOMÓVEL; SERVIÇOS DE TRANSPORTES POR ESTRADA; ARMAZENAGEM DE MERCADORIAS EM ARMAZÉNS; ARMAZENAGEM DE MERCADORIAS; ARMAZENAMENTO DE ALIMENTOS AGRÍCOLAS; ARMAZENAMENTO DE ALIMENTOS; ARMAZENAMENTO DE ALIMENTOS CONGELADOS EM ARMAZÉNS; ARMAZENAMENTO DE MERCADORIAS; ARMAZENAMENTO DE MERCADORIAS EM TRÂNSITO; ARMAZENAMENTO DE PRODUTOS AGRÍCOLAS; ARMAZENAMENTO DE PRODUTOS AGRÍCOLAS EM ARMAZÉNS; ARMAZENAMENTO DE PRODUTOS; ARMAZENAMENTO REFRIGERADO DE MERCADORIAS; EMBALAGEM DE ALIMENTOS; EMBALAGEM E ARMAZENAMENTO DE PRODUTOS

ALIMENTARES; ENTREGA E ENTREPOSTO DE MERCADORIAS; ENTREPOSTO DE MERCADORIAS; ENTREPOSTO FRIGORÍFICO; ENTREPOSTO E DISTRIBUIÇÃO DE MERCADORIAS

(591)  
(540)

## HORTA À PORTA

(210) **661229** MNA

(220) 2021.03.16

(300)

(730) PT EDIÇÕES ASA II, S.A.

(511) 09 LIVROS ELECTRÓNICOS; LIVROS DIGITAIS PARA FAZER DOWNLOAD DA INTERNET; LIVROS ELECTRÓNICOS PARA DOWNLOAD; LIVROS GRAVADOS EM DISCO; SOFTWARE DE APLICAÇÃO PARA COMPUTADORES; SOFTWARE DE APLICAÇÃO PARA COMPUTADORES PARA TELEMÓVEIS; SOFTWARE APLICATIVO DESCARREGÁVEL PARA TELEFONES INTELIGENTES; SOFTWARE APLICATIVO PARA TELEMÓVEIS; SOFTWARE APLICATIVO PARA DISPOSITIVOS SEM FIOS; SOFTWARE APLICATIVO PARA SERVIÇOS DE REDES SOCIAIS VIA INTERNET; SOFTWARE DE APLICAÇÃO PARA TRANSMISSÃO CONTÍNUA DE CONTEÚDOS MULTIMÉDIA AUDIOVISUAIS VIA INTERNET; SOFTWARE DE APLICAÇÕES DA WEB

16 LIVROS; LIVROS DE ATIVIDADES PARA CRIANÇAS; LIVROS DE ATIVIDADES; LIVROS DE CRIANÇAS; LIVROS DE EXERCÍCIOS; LIVROS DE HISTÓRIAS; LIVROS ESCOLARES PARA ESCREVER; MATERIAL ESCOLAR; ARTIGOS DE PAPELARIA; MANUAIS COM EXERCÍCIOS; MANUAIS DE ENSINO; MATERIAIS IMPRESSOS PARA ENSINO; PUBLICAÇÕES PARA O ENSINO; DICIONÁRIOS

(591)  
(540)

## STEP UP

(210) **661233** MNA

(220) 2021.03.16

(300)

(730) PT JUSTIANA STELLA DE VASCONCELOS DOMINGUES

(511) 03 COSMÉTICOS; HIDRATANTES COSMÉTICOS; CREMES COSMÉTICOS; TÓNICOS [COSMÉTICOS]; LEITES [COSMÉTICOS]; CORRETORES [COSMÉTICOS]; COSMÉTICOS DECORATIVOS; SABONETES COSMÉTICOS; MOUSSES [COSMÉTICOS]; ROUGES COSMÉTICOS; COSMÉTICOS FUNCIONAIS; COSMÉTICOS NATURAIS; COSMÉTICOS BIOLÓGICOS; PÓS COSMÉTICOS; ÓLEOS MINERAIS [COSMÉTICOS]; HIDRATANTES FACIAIS [COSMÉTICOS]; COSMÉTICOS NÃO MEDICINAIS; CREMES AUTOBRONZEADORES [COSMÉTICOS]; ÓLEOS BRONZEADORES [COSMÉTICOS]; PÓS COMPACTOS [COSMÉTICOS]; PREPARAÇÕES HIDRATANTES [COSMÉTICOS]; LOÇÕES FACIAIS [COSMÉTICOS]; LEITES BRONZEADORES [COSMÉTICOS]; CREMES COSMÉTICOS NUTRITIVOS; CREMES FACIAIS [COSMÉTICOS]; ESFOLIANTES FACIAIS

[COSMÉTICOS]; CREMES TONIFICANTES [COSMÉTICOS]; GELES HIDRATANTES [COSMÉTICOS]; TÓNICOS FACIAIS [COSMÉTICOS]; COSMÉTICOS PARA SOBRANCELHAS; COSMÉTICOS PARA PESTANAS; COSMÉTICOS PARA BRONZEAR; CREMES FLUIDOS (COSMÉTICOS); COSMÉTICOS COM COR; PRODUTOS COSMÉTICOS REFIRMANTES; COSMÉTICOS CONTENDO PANTENOL; COSMÉTICOS CONTENTO QUERATINA; COSMÉTICOS PARA CRIANÇA; PREPARAÇÕES EMOLIENTES [COSMÉTICOS]; PROTETORES SOLARES [COSMÉTICOS]; PROTETORES PARA LÁBIOS [COSMÉTICOS]; GELES DE BRONZEAMENTO (COSMÉTICOS); PRODUTOS COSMÉTICOS PARA CRIANÇAS; LACAS PARA FINS COSMÉTICOS; TOALHETES IMPREGNADOS COM COSMÉTICOS; CREMES DE NOITE [COSMÉTICOS]; COSMÉTICOS PARA USO PESSOAL; ÓLEOS PARA BRONZEAR [COSMÉTICOS]; COSMÉTICOS PARA OS CABELOS; FIAPOS PARA FINS COSMÉTICOS; COSMÉTICOS E PREPARAÇÕES COSMÉTICAS; TOALHETES COSMÉTICOS PRÉ-HUMEDECIDOS; LENÇOS COSMÉTICOS PRÉ-HUMEDECIDOS; CONCENTRADOS DE HIDRATANTES [COSMÉTICOS]; COSMÉTICOS PARA AS SOBRANCELHAS; COSMÉTICOS PARA AS UNHAS; ÓLEOS ESSENCIAIS E EXTRATOS AROMÁTICOS; PRODUTOS PARA LIMPAR E PERFUMAR; ARTIGOS DE HIGIENE PESSOAL

44 TRATAMENTOS COSMÉTICOS

(591)

(540)

## STEL BEAUTY

(210) **661234** MNA

(220) 2021.03.16

(300)

(730) PT LUDMILA FILIP

(511) 37 REPARAÇÃO OU MANUTENÇÃO DE EMBARCAÇÕES; LIMPEZA DE INSTALAÇÕES INDUSTRIAIS

(591)

(540)

## SOS HOMESERVICES 24H

(210) **661237** MNA

(220) 2021.03.16

(300)

(730) PT RICARDO JORGE PACHECO PINTO NOVO

(511) 42 SERVIÇOS DE TI (TECNOLOGIAS DE INFORMAÇÃO)

(591)

(540)

## PROBOOLTECH

(210) **661241** MNA  
 (220) 2021.03.16  
 (300)  
 (730) **PT ADRIANA FILIPA SILVA**  
**PT JÉSSICA INÊS VIDAL PINHEIRO**  
 (511) 16 AGENDAS; AGENDAS PESSOAIS; AGENDAS E  
 DIÁRIOS; AGENDAS DE ESCRITÓRIO; AGENDAS  
 DE BOLSO; AGENDAS DE SECRETÁRIA; CAPAS  
 PARA AGENDAS; AGENDAS [PRODUTOS DE  
 IMPRESSÃO]; AGENDAS ORGANIZADORAS DE  
 BOLSO; AGENDAS COM CAPAS DE COURO;  
 AGENDAS PARA NÚMEROS DE TELEFONE

(591)  
 (540)

## NOURIF

(210) **661245** MNA  
 (220) 2021.03.16  
 (300)  
 (730) **PT CLÁUDIA MARGARIDA FREIRE**  
**MARTINS**  
**PT RENATO ANGELO VIEIRA**  
 (511) 35 SERVIÇOS DE ASSISTÊNCIA, GESTÃO E  
 ADMINISTRAÇÃO DE NEGÓCIOS; SERVIÇOS DE  
 PUBLICIDADE, DE MARKETING E DE PROMOÇÃO;  
 SERVIÇOS DE PUBLICIDADE, PROMOCIONAIS E DE  
 COMERCIALIZAÇÃO  
 41 PUBLICAÇÃO, RELATO E REDAÇÃO DE TEXTOS

(591)  
 (540)

## SUBLIMIS

(210) **661302** MNA  
 (220) 2021.03.15  
 (300)  
 (730) **PT LIVINGFOOD - PRODUTOS**  
**ALIMENTARES, LDA.**  
 (511) 32 BEBIDAS SEM ÁLCOOL; CERVEJA E PRODUTOS DE  
 CERVEJARIA; PREPARAÇÕES PARA A PRODUÇÃO  
 DE BEBIDAS; BEBIDAS (NÃO ALCOÓLICAS);  
 BEBIDAS DESALCOOLIZADAS; PREPARAÇÕES  
 NÃO ALCOÓLICAS PARA FAZER BEBIDAS;  
 REFRIGERANTES  
 33 BEBIDAS ALCOÓLICAS (EXCLUINDO CERVEJA);  
 PREPARAÇÕES PARA PRODUZIR BEBIDAS  
 ALCOÓLICAS; BEBIDAS ALCOÓLICAS EXCETO  
 CERVEJA; CIDRA; CIDRAS; PREPARAÇÕES  
 ALCOÓLICAS PARA FAZER BEBIDAS

(591)  
 (540)

## SPATIUM

(210) **661303** MNA  
 (220) 2021.03.15  
 (300)  
 (730) **PT LIVINGFOOD - PRODUTOS**  
**ALIMENTARES, LDA.**

(511) 33 BEBIDAS ALCOÓLICAS (EXCLUINDO CERVEJA);  
 PREPARAÇÕES PARA PRODUZIR BEBIDAS  
 ALCOÓLICAS; BEBIDAS ALCOÓLICAS EXCETO  
 CERVEJA; CIDRA; CIDRAS; PREPARAÇÕES  
 ALCOÓLICAS PARA FAZER BEBIDAS

(591)  
 (540)

## VELHA ACADEMIA

(210) **661304** MNA  
 (220) 2021.03.15  
 (300)  
 (730) **PT NUNO MIGUEL RIBEIRO**  
**RIESENBERGER**  
 (511) 44 CABELEIREIROS; SERVIÇOS DE CABELEIREIROS

(591)  
 (540)

## TRUSTCUT

(210) **661305** MNA  
 (220) 2021.03.15  
 (300)  
 (730) **PT FILIPE ASSIS GOMES COSTA**  
 (511) 25 CALÇADO; CHAPELARIA; PARTES DE VESTUÁRIO,  
 CALÇADO E CHAPELARIA; VESTUÁRIO; ARTIGOS  
 DE CHAPELARIA

(591)  
 (540)

## WORK OF ART

(210) **661306** MNA  
 (220) 2021.03.15  
 (300)  
 (730) **PT PANIFICADORA MARQUES FILIPE -**  
**INDÚSTRIA DE PANIFICAÇÃO LDA**  
 (511) 30 PÃO; PRODUTOS DE PADARIA

(591)  
 (540)

## MARQUES FILIPE

(210) **661307** MNA  
 (220) 2021.03.15  
 (300)  
 (730) **PT PANIFICADORA MARQUES FILIPE -**  
**INDÚSTRIA DE PANIFICAÇÃO LDA**  
 (511) 30 PÃO; PRODUTOS DE PADARIA

(591)

(540)

**COMPANHIA DO PÃO**(210) **661309** MNA

(220) 2021.03.15

(300)

(730) **PT ROGELIO DA SILVA KACPERSKI**

(511) 37 MANUTENÇÃO E REPARAÇÃO DE COMPUTADORES; REPARAÇÃO E MANUTENÇÃO DE HARDWARE DE COMPUTADORES E DE TELECOMUNICAÇÕES; INSTALAÇÃO, REPARAÇÃO E MANUTENÇÃO DE COMPUTADORES E DISPOSITIVOS PERIFÉRICOS INFORMÁTICOS

38 TELECOMUNICAÇÕES; FORNECIMENTO E ALUGUER DE EQUIPAMENTOS E INSTALAÇÕES DE TELECOMUNICAÇÕES; SERVIÇOS DE TELECOMUNICAÇÕES; SERVIÇOS DE REDE DE TELECOMUNICAÇÕES; SERVIÇOS DE TELECOMUNICAÇÃO

(591) preto, vermelho e laranja;

(540)



(531) 16.1.4

(210) **661310** MNA

(220) 2021.03.15

(300)

(730) **PT HEITOR CARVALHO MACHADO**

(511) 33 BEBIDAS ESPIRITUOSAS; VINHOS; VINHOS ESPUMANTES

35 PROMOÇÃO DE VENDAS PARA TERCEIROS; PROMOÇÃO DE VENDAS [PRESTADA A TERCEIROS]; GESTÃO COMERCIAL; GESTÃO COMERCIAL DE LOJAS; GESTÃO COMERCIAL DE LOJAS DE VENDA A RETALHO

(591) Preto;Dourado;

(540)



(531) 27.5.1

(210) **661311** MNA

(220) 2021.03.15

(300)

(730) **PT BRUNO FILIPE TAVARES PINTO**

(511) 43 FORNECIMENTO DE ALOJAMENTOS TEMPORÁRIOS; SERVIÇOS DE ALOJAMENTO TEMPORÁRIO

(591)

(540)

**RIO DA VILLA APARTMENTS**(210) **661312** MNA

(220) 2021.03.15

(300)

(730) **PT ANA MARTA SILVA DIAS DOS REIS ASCENSO CAMEIRÃO**

(511) 30 GELO, GELADOS, IOGURTES GELADOS E SORVETES; CAFÉ, CHÁS E CACAU E SUBSTITUTOS DOS MESMOS; AÇÚCARES, ADOÇANTES NATURAIS, REVESTIMENTOS E COBERTURAS DOCES, PRODUTOS APÍCOLAS; GRÃOS PROCESSADOS, AMIDOS, E PRODUTOS FEITOS A PARTIR DOS MESMOS, PREPARAÇÕES DE COZEDURA E LEVEDURAS; APERITIVOS ALIMENTARES À BASE DE CEREAIS; APERITIVOS COMPOSTOS POR PRODUTOS À BASE DE CEREAIS; APERITIVOS CONSTITUÍDOS PREDOMINANTEMENTE POR PÃO; BAGUETES RECHEADAS; BRIOCHES; CREPES; EMPADAS; EMPADAS CONTENDO CARNE; EMPADAS CONTENDO CARNE DE AVES DE CAPOEIRA; PANQUECAS; PANQUECAS [CREPES]; SANDUICHES; TARTE DE QUICHE; TARTES, DOCES OU SALGADAS; TOSTA MISTA; CREMES DE CHOCOLATE PARA BARRAR; CREMES DE OVOS; CROISSANTS; DOÇARIA COZIDA; PRODUTOS DE PADARIA; PRODUTOS DE CONFEITARIA; WAFFLES [GAUFRES]

(591) Coral; rosa; rosa claro; fúxia; cinzento; amarelo torrado; castanho claro; castanho; castanho escuro; beje;

(540)



(531) 8.1.8

(210) **661324** MNA

(220) 2021.03.16

(300)

(730) **PT MARIA ADELAIDE GONÇALVES DA CUNHA AFONSO**

(511) 03 PRODUTOS PARA TRATAMENTO (LIMPEZA, ETC.) DE ANIMAIS; ARTIGOS DE HIGIENE PESSOAL; PREPARAÇÕES PARA HIGIENE PESSOAL; PRODUTOS DE TOILETTE

05 MEDICAMENTOS

- 35 SERVIÇOS DE LOJAS DE VENDA A RETALHO ONLINE RELACIONADOS COM PRODUTOS COSMÉTICOS E DE BELEZA (540)
- 38 TRANSMISSÃO DE INFORMAÇÃO E IMAGENS RELATIVAS A PRODUTOS FARMACÊUTICOS, MEDICAMENTOS E HIGIENE
- 41 FORMAÇÃO EM SAÚDE E BEM-ESTAR; SERVIÇOS DE EDUCAÇÃO RELACIONADOS COM FARMÁCIA
- 44 PREPARAÇÃO E DISTRIBUIÇÃO DE MEDICAMENTOS; DISPONIBILIZAÇÃO DE INFORMAÇÃO SOBRE PREPARAÇÃO E ADMINISTRAÇÃO DE MEDICAMENTOS; PREPARAÇÃO E ADMINISTRAÇÃO DE MEDICAMENTOS; FORNECIMENTO DE INFORMAÇÕES A DOENTES NO DOMÍNIO DA ADMINISTRAÇÃO DE MEDICAMENTOS; SERVIÇOS DE CUIDADOS DE SAÚDE; PRESTAÇÃO DE SERVIÇOS DE SAÚDE; PRESTAÇÃO DE INFORMAÇÕES SOBRE SAÚDE; ACONSELHAMENTO EM FARMÁCIA; PREPARAÇÃO DE RECEITAS EM FARMÁCIAS; ACONSELHAMENTO EM SAÚDE; ACONSELHAMENTO EM QUESTÕES DE SAÚDE; FORNECIMENTO DE INFORMAÇÃO SOBRE SAÚDE

**o croissant**  
brunch restaurant

(531) 1.15.11 ; 27.3.12 ; 27.5.10 ; 27.5.17 ; 29.1.97

(591)  
(540)

## FARMÁCIA ABERTA PORTUENSE

(210) **661543** MNA  
(220) 2021.03.15  
(300)  
(730) **PT RUI MANUEL FERREIRA ALVES**  
(511) 37 CONSULTORIA EM CONSTRUÇÃO  
(591)  
(540)

RA-PROJECT

- (210) **661399** MNA  
(220) 2021.03.12  
(300)  
(730) **PT MUNICÍPIO DE VILA NOVA DE GAIA**  
(511) 35 SERVIÇOS DE PUBLICIDADE, DE MARKETING E DE PROMOÇÃO; SERVIÇOS DE PUBLICIDADE, DE MARKETING E PROMOCIONAIS; SERVIÇOS DE PUBLICIDADE, DE PROMOÇÃO E DE MARKETING

(591)  
(540)

## GAIA, THE HOME OF PORT WINE

- (210) **661401** MNA  
(220) 2021.03.16  
(300)  
(730) **PT SORTIDO FRENÉTICO LDA**  
(511) 30 GRÃOS PROCESSADOS, AMIDOS, E PRODUTOS FEITOS A PARTIR DOS MESMOS, PREPARAÇÕES DE COZEDURA E LEVEDURAS; HAMBÚRGUERES NO PÃO; PANQUECAS; PANQUECAS SALGADAS; TACOS [ALIMENTAÇÃO]; WRAPS DE FRANGO; TOSTA MISTA; CAFÉ, CHÁS E CACAU E SUBSTITUTOS DOS MESMOS; CROISSANTS; PASTELARIA VARIADA; PRODUTOS DE PADARIA; CEREAIS DE AVEIA CONTENDO FRUTOS SECOS; AÇÚCARES, ADOÇANTES NATURAIS, RÉVESTIMENTOS E COBERTURAS DOCES, PRODUTOS APÍCOLAS; GELO, GELADOS, IOGURTES GELADOS E SORVETES; SAIS, TEMPEROS, AROMAS E CONDIMENTOS

(591) preto;dourado;



## Concessões

Processo	Data do registo	Data do despacho	Nome do 1º requerente/titular	País resid.	Classes (Nice)	Observações
646716	2021.03.22	2021.03.22	TWITTER, INC.	US	09 41 42 45	
649565	2021.03.22	2021.03.22	QVBF - SOCIEDADE DE VINHOS DA ESTREMADURA, LDA.	PT	33	
650043	2021.03.22	2021.03.22	PAULA FERNANDA DA SILVA SANTENICO	PT	29 31	
653244	2021.03.22	2021.03.22	JOÃO PEDRO LUÍS AMADOR	PT	12 39 43	
653344	2021.03.22	2021.03.22	INFLIGHT IT, LDA	PT	42	
653793	2021.03.22	2021.03.22	CATIA CRISTINA RODRIGUES	PT	29	
654171	2021.03.22	2021.03.22	RÚDI INGO TEIXEIRA LOPES	PT	41	
654345	2021.03.22	2021.03.22	WESTBIKE, LDA	PT	25 35 41	
654436	2021.03.22	2021.03.22	CATARINA JOÃO GOMES MORGADO	PT	35 42 45	
654442	2021.03.22	2021.03.22	GLOSPAR, LDA.	PT	20 24	
654598	2021.03.22	2021.03.22	IVO ALEXANDRE DE JESUS LOPES	PT	41	
654699	2021.03.22	2021.03.22	SOFIA JACINTO MEDIAÇÃO DE SEGUROS, LDA	PT	36	
654711	2021.03.22	2021.03.22	MÁRIO RUI MACHADO SALGUEIRO	PT	42	
654749	2021.03.22	2021.03.22	SOCIEDADE AGRÍCOLA DO PAÇO DE NOSSA SENHORA DA VIDA, UNIPESSOAL, LDA.	PT	29 31	
654761	2021.03.22	2021.03.22	A SUA IMOBILIARIA UNIPESSOAL LDA	PT	36	
654793	2021.03.22	2021.03.22	COMUNIDADE CRISTÁ DE LISBOA	PT	41	
654826	2021.03.22	2021.03.22	INVOICE PRO LTD	GB	09 42	
654905	2021.03.22	2021.03.22	MARISA FATIMA LOPES SILVA FRANCISCO	PT	25	
654990	2021.03.22	2021.03.22	PAULO JORGE RIBEIRO BORGES	PT	29 30	
655006	2021.03.22	2021.03.22	MARIA JOÃO ALVES FERREIRA DE SOUSA	PT	28	
655113	2021.03.22	2021.03.22	SILHOUETTE INTERNATIONAL SCHMIED AG	AT	09 42	
655115	2021.03.19	2021.03.19	MONTE BLUNA, LDA.	PT	33	
655124	2021.03.22	2021.03.22	BRUNO RODRIGUES SARAIVA OLIVEIRA	PT	37	
655125	2021.03.22	2021.03.22	DANIELA PEREIRA	PT	29 30 43	
655127	2021.03.22	2021.03.22	JOAO FILIPE FERREIRA BRANDAO VIDE	PT	10 35 39 40	
655131	2021.03.22	2021.03.22	ANDRÉ FILIPE VIEIRA CALADO	PT	35	
655135	2021.03.22	2021.03.22	CENTRO SOCIAL LEGIÃO DA BOA VONTADE	PT	03 05 18 41 45	
655202	2021.03.19	2021.03.19	ANTÓNIO FERNANDO DE OLIVEIRA E SILVA	CH	43	
655210	2021.03.22	2021.03.22	IMPORLUXUS, UNIPESSOAL LDA.	PT	35	
655219	2021.03.19	2021.03.19	CÁTIA DANIELA DE PEREIRA TAVARES DA GRAÇA CASTILHO	PT	35 42	
655223	2021.03.22	2021.03.22	JOINTEC GLOBAL, LDA	PT	37	
655224	2021.03.19	2021.03.19	AVELANA, FÁBRICA DE MALHAS S.A.	PT	24	

Processo	Data do registo	Data do despacho	Nome do 1º requerente/titular	País resid.	Classes (Nice)	Observações
655225	2021.03.19	2021.03.19	ANDREIA SOFIA ABRANTES LOBO	PT	41	
655229	2021.03.22	2021.03.22	MULTIPSIS LDA.	PT	44	
655231	2021.03.22	2021.03.22	KEMSOLD, LDA	PT	01 37	
655236	2021.03.22	2021.03.22	MARIA MARGARIDA MENDES PALMEIRO FARMÁCIA UNIPessoal, LDA	PT	35	
655245	2021.03.22	2021.03.22	MUNDOFRANQUICIA CONSULTING, S.L.	ES	35	
655246	2021.03.22	2021.03.22	HARIBO ESPAÑA S.A.U.	ES	30	
655269	2021.03.22	2021.03.22	MÁRIO MIGUEL FELICIDADE CARDOSO	PT	41	
655300	2021.03.22	2021.03.22	HERNÂNI ALVES PONTE	PT	42	
655303	2021.03.22	2021.03.22	ESQUIMED LDA	PT	42	
655306	2021.03.22	2021.03.22	FORTUNATO O. FREDERICO & CA., LDA.	PT	09 18 25	
655307	2021.03.22	2021.03.22	INSTALIMO - SOCIEDADE DE GESTÃO ADMINISTRAÇÃO DE PROPRIEDADES, LDA	PT	29	
655308	2021.03.22	2021.03.22	IPS - INTERNATIONAL PREPARATORY SCHOOL, UNIPessoal, LDA	PT	41	
655312	2021.03.22	2021.03.22	FEDERAÇÃO PORTUGUESA DE CANOAGEM	PT	41	
655314	2021.03.22	2021.03.22	ETILABEL -INDUSTRIA E COMÉRCIO DE ETIQUETAS E EMBALAGENS, LDA	PT	18 24 40	
655315	2021.03.22	2021.03.22	FERRAZPHARMA, LDA.,	PT	03 05	
655316	2021.03.22	2021.03.22	FERRAZPHARMA, LDA.,	PT	03 05	
655319	2021.03.22	2021.03.22	FERRAZPHARMA, LDA.,	PT	05	
655321	2021.03.22	2021.03.22	PATRÍCIA MARIA RIBEIRO VEIGA HENRIQUES FERNANDES	PT	44	
655328	2021.03.22	2021.03.22	UNIVERSIDADE DE AVEIRO	PT	09 16 41 42 44	
655351	2021.03.22	2021.03.22	PEDRO MIGUEL DA COSTA FIGO	PT	02 37	
655353	2021.03.22	2021.03.22	INÊS COELHO CORREIA DA SILVA	PT	41	
655378	2021.03.22	2021.03.22	PIKOLIN, S.L.	ES	20	
655381	2021.03.22	2021.03.22	PARCEL EXPRESS- TRANSPORTE DE MERCADORIAS, LDA	PT	39	
655389	2021.03.22	2021.03.22	PAULO ANTONIO LINO DE NOVAIS	PT	35 39 43	
655399	2021.03.22	2021.03.22	PEDRO MANUEL DE SÁ GRANJA	PT	33	
655415	2021.03.22	2021.03.22	TURIMAGRI-SOCIEDADE AGRICOLA E IMOBILIARIA, SA	PT	33	
655423	2021.03.22	2021.03.22	TOMÁS VIEIRA UNIPessoal LDA	PT	35	
655430	2021.03.22	2021.03.22	TURIMAGRI-SOCIEDADE AGRICOLA E IMOBILIARIA, SA	PT	33	
655436	2021.03.22	2021.03.22	TURIMAGRI-SOCIEDADE AGRICOLA E IMOBILIARIA, SA	PT	33	
655522	2021.03.22	2021.03.22	SIC - SOCIEDADE INDEPENDENTE DE COMUNICAÇÃO, S.A.	PT	35 38 41	
655577	2021.03.22	2021.03.22	LIDERSEGUROS - MEDIAÇÃO DE SEGUROS LDA	PT	36	
655595	2021.03.22	2021.03.22	HELDER MIGUEL VIEGAS CARVALHEIRA	PT	41	
655603	2021.03.22	2021.03.22	RESITÉRMICA - COMPONENTES INDUSTRIAIS, UNIPessoal, LDA	PT	09	
655604	2021.03.22	2021.03.22	SÓNIA MARIA GOMES PINHEIRO DOMINGOS	PT	35 41	
655652	2021.03.22	2021.03.22	HELENA SOFIA SENRA DA COSTA	PT	44	
655661	2021.03.22	2021.03.22	LISETE DE ALMEIDA COUTINHO GOMES	PT	25	

Processo	Data do registo	Data do despacho	Nome do 1º requerente/titular	País resid.	Classes (Nice)	Observações
655706	2021.03.22	2021.03.22	LUIS MIGUEL SILVA PERFEITO	PT	25 35 38	
655707	2021.03.22	2021.03.22	ASSOCIAÇÃO REGIONAL DE CICLISMO DE VISEU	PT	41	
655709	2021.03.22	2021.03.22	CARLOS ALBERTO SILVEIRA RAMOS	PT	16 28 35 36 41 42	
655766	2021.03.22	2021.03.22	FRUTAS C M TEIXEIRA, LDA	PT	31 44	
655787	2021.03.22	2021.03.22	ANA SOFIA DE MATOS PINHÃO	PT	41	
655838	2021.03.22	2021.03.22	GISELA FILIPA FERREIRA LAUREANO FIALHO	PT	42	
655843	2021.03.22	2021.03.22	FÁBIO MICAEL DA SILVA GRILO	PT	09 10 40 42	
655847	2021.03.22	2021.03.22	FREIRE LOBO UNIPESSOAL LDA	PT	33	
655858	2021.03.22	2021.03.22	HELIO BRUNO RAMALHO VIEIRA	PT	42	
655916	2021.03.22	2021.03.22	HALTERE E ATITUDE - GINÁSIOS, LDA.	PT	41	
655917	2021.03.22	2021.03.22	HALTERE E ATITUDE - GINÁSIOS, LDA.	PT	41	
655918	2021.03.22	2021.03.22	HALTERE E ATITUDE - GINÁSIOS, LDA.	PT	41	

## Recusas

Processo	Data do pedido	Data da recusa	Nome do 1º requerente/titular	País resid.	Classes (Nice)	Observações
533306	2014.07.16	2021.03.22	ALL4LASER, UNIPessoal, LDA.	PT	10	arts. 232.º, n.º 1, al. b); 229.º n.º 5 do cpi 2018
649266	2020.09.10	2021.03.03	GOLD MOUNTAINS COMPANY LDA	PT	33	arts 232.º n.º 1 al. e); 231.º n.º 3 al. d) e 229.º n.º 3 do cpi.
649297	2020.09.09	2021.03.22	NEWGER - FABRICAÇÃO E COMÉRCIO DE TINTAS PARA CONSTRUÇÃO, REPRESENTAÇÕES, LDA.	PT	02	arts. 232.º, n.º 1, al. b); 229.º n.º 5 do cpi 2018
649618	2020.09.17	2021.03.02	MANUEL FILIPE FERREIRA LOBO DE VASCONCELOS	PT	33	arts. 232.º n.º 1 al. b) e d) e 229.º n.º 3 do cpi.
650045	2020.09.21	2021.03.05	FERNANDO GABRIEL MACHADO AFONSO	PT	33	arts. 232.º n.º 1 al. b) e h) e 229.º n.º 3 do cpi.
650524	2020.09.30	2021.03.22	SOCIEDADE DA CASA AGRÍCOLA DA QUINTA DO SILVAL S.A.	PT	33	arts. 232.º, n.º 1, al. b); 229.º n.º 8 do cpi 2018
650835	2020.10.03	2021.03.22	HUGO MANUEL GOMES CORREIA ANDRADE	PT	41	arts. 232.º, n.º 1, al. b); 229.º n.º 5 do cpi 2018
651264	2020.10.11	2021.03.04	VINHOS ESPLENDOR, COMERCIO DE VINHOS UNIPessoal LDA	PT	33	arts. 232.º n.º 1 al. b) e h) e 229.º n.º 3 do cpi.
651413	2020.10.11	2021.03.19	NUNO FERNANDO TAVARES PEREIRA	PT	35 41 43 45	arts. 209.º n.º 1 al. a); 231.º n.º 1 al. b) e 229.º n.º 8 do cpi
651502	2020.10.13	2021.03.22	ANTÓNIO ARAÚJO FERREIRA DE ABREU	PT	41	arts. 209.º n.º 1 al. a); 231.º n.º 1 al. b) e 229.º n.º 5 do cpi
651624	2020.10.14	2021.03.22	INÉDITO E INESPERADO, UNIPessoal, LDA	PT	43	arts. 232.º, n.º 1, al. b); 229.º n.º 5 do cpi 2018
651687	2020.10.19	2021.03.22	PATRÍCIA COELHO SEBASTIÃO	PT	03	arts. 232.º n.º 1 al. b) e 229.º n.º 5 do cpi
651788	2020.10.19	2021.03.22	RUI PEREIRA CASTELÕES	PT	14 25 35	arts. 232.º n.º 1 al. b) e 229.º n.º 5 do cpi
651800	2020.10.20	2021.03.22	ROGERIO SANTOS RIBEIRO	PT	37	arts. 209.º n.º 1 al. a); 231.º n.º 1 al. b) e 229.º n.º 5 do cpi
652214	2020.10.26	2021.03.22	SEACAMPO - SOCIEDADE AGRÍCOLA, LDA.	PT	29	arts. 232.º n.º 1 al. b) e 229.º n.º 5 do cpi
652682	2020.11.02	2021.03.22	PARK IN MOBILITY, LDA	PT	39	arts. 232.º n.º 1 al. b) e 229.º n.º 5 do cpi

### **Renovações**

N.ºs 229 603, 229 604, 229 605, 229 967, 229 968, 229 969, 229 970, 229 971, 229 975, 229 980, 229 981, 229 984, 241 151, 241 152, 252 874, 252 875, 252 876, 252 877, 319 556, 327 410, 333 574, 333 575, 339 727, 344 582, 344 624, 345 297, 349 645, 350 335, 414 787, 467 616, 467 880, 471 584, 474 653, 477 074, 477 557, 477 657, 477 828, 478 052, 478 710, 480 653, 481 022, 482 528, 482 574, 483 263, 484 132, 484 327, 484 523, 484 638, 484 981, 485 102, 485 170 e 485 466.

**Caducidades por sentença**

Processo	Data do pedido	Data da sentença	Nome do 1º requerente/titular	País resid.	Classes (Nice)	Observações
634529	2019.12.02	2020.11.02	SOCIEDADE AGRÍCOLA TERRA DA EIRA, S.A.G., LDA.	PT	33	sentença do tpi 1º juízo com o n.º de processo 271/20.6yhlsb julga o recurso improcedente e mantém despacho de recusa proferido pelo inpi.

**Averbamentos****Transmissões**

Processo	Data do averbamento	Antigo requerente/titular	País resid.	Atual requerente/titular	País resid.	Observações
374135	2021.03.15	MAGENTATITUDE - LDA.	PT	JORGE MANUEL SILVA BAPTISTA VILELA	PT	TRANSMISSÃO TOTAL.
490639	2021.03.08	BIZ4U - CORPORATE ADVISORY, LDA.	PT	RPSF CONSULTING, UNIPessoal, LDA.	PT	
561804	2021.03.08	RICARDO JORGE MIRANDA GALESIO	PT	ERUDITEPELICAN, LDA.	PT	

### **Outros Atos**

**654099.** – SUPRIMIDAS AS CLASSES : 36, 37, 41 E 42. MANTEM-SE NO PEDIDO A CLASSE 35.

**654895.** – SUPRIMIDA A CLASSE 42.



**Requerimentos indeferidos**

Processo	Número do documento	Data de apresentação	Data do despacho	Nome do titular	País resid.	Observações
653327	1000010686	2021.03.18	2021.03.19	DISTINCTPARCEL - LDA	PT	REQUERIMENTO DE RESPOSTA À RECUSA INDEFERIDO POR PREJUÍZO DO ART.228.º DO CPI.

**REGISTO INTERNACIONAL DE MARCAS****Concessões**

Processo	Data do registo	Data do despacho	Nome do 1º requerente/titular	País resid.	Classes (Nice)	Observações
1539258	2020.04.16	2021.03.22	ZHEJIANG AISHIDA ELECTRIC CO., LTD.	CN	07	

## REGISTO DE LOGÓTIPOS

### Pedidos

De acordo com o artigo 286.º do Código da Propriedade Industrial, a seguir se publicam os pedidos de registo de logótipos; da data de publicação do presente aviso começa a contar-se o prazo de dois meses para a apresentação de reclamações de quem se julgar prejudicado pela eventual concessão dos mesmos, em conformidade com o artigo 17.º do mesmo Código.

(210) **51845** **LOG**

(220) 2021.03.11

(730) **PT ROSC - CABLAGENS, LDA.**

(512) 29310 FABRICAÇÃO DE EQUIPAMENTO ELÉCTRICO E ELECTRÓNICO PARA VEÍCULOS AUTOMÓVEIS

CONCEPÇÃO, INSTALAÇÃO, MANUTENÇÃO E COMERCIALIZAÇÃO DE CABLAGENS PARA VEÍCULOS AUTOMÓVEIS E OUTROS EQUIPAMENTOS. FABRICO DE CABLAGENS ELÉCTRICAS E QUADROS ELÉCTRICOS; CAE 2910 - FABRICO DE VEÍCULOS AUTOMÓVEIS; CAE 293 - FABRICAÇÃO DE COMPONENTES E ACESSÓRIOS PARA VEÍCULOS AUTOMÓVEIS.

(591) PANTONE 2728C E 7479C

(540)



(531) 5.1.16

(531) 27.5.1



(210) **51864** **LOG**

(220) 2021.03.15

(730) **PT DECIFRATEMÁTICA - LDA**

(512) 68100 COMPRA E VENDA DE BENS IMOBILIÁRIOS  
COMPRA E VENDA DE BENS IMOBILIÁRIOS

(591) PRETO, CINZA, BRANCO E PRATEADO

(540)



(531) 3.7.24 ; 4.3.20

(210) **51863** **LOG**

(220) 2021.03.14

(730) **PT AMOR PEQUENINO - ASSOCIAÇÃO**

(512) 88910 ACTIVIDADES DE CUIDADOS PARA CRIANÇAS, SEM ALOJAMENTO

ACTIVIDADES DE CUIDADOS PARA CRIANÇAS, SEM ALOJAMENTO; CAE 94991 - ASSOCIAÇÕES CULTURAIS E RECREATIVAS; CAE 85593 - OUTRAS ACTIVIDADES EDUCATIVAS, N. E.; CAE 47192 - COMÉRCIO A RETALHO EM OUTROS ESTABELECIMENTOS NÃO ESPECIALIZADOS, SEM PREDOMINÂNCIA DE PRODUTOS ALIMENTARES, BEBIDAS OU TABACO.

(591)

(540)

(210) **51865** **LOG**

(220) 2021.03.15

(730) **PT ANA VITORIA TEREZA DE MAGALHÃES**

(512) 85593 OUTRAS ACTIVIDADES EDUCATIVAS, N.E.

DIVULGAÇÃO DE CURSOS ONLINE; OUTRAS ACTIVIDADES EDUCATIVAS, N.E.; 14110 - CRIAÇÃO DE MALAS EM COURO; CONFECÇÃO DE VESTUÁRIO EM COURO; 47750 - VENDA DE COSMÉTICOS; 20420 - FABRICAÇÃO DE PERFUMES, DE COSMÉTICOS E DE PRODUTOS DE HIGIENE.

(591)

(540)



(531) 3.9.3 ; 26.1.15

(531) 27.7.1

(210) **51872** LOG

(220) 2021.03.16

(730) PT BARÜ, UNIPessoal LDA

(512) 10712 PASTELARIA  
10712 - PASTELARIA56303 - PASTELARIA E CASAS DE CHÁ

(591) #F49871;#1E3C72.

(540)



(531) 27.5.1 ; 29.1.4 ; 29.1.98

(210) **51869** LOG

(220) 2021.03.15

(730) PT JOÃO RAMALHETE CARVALHO,  
ANDREIA VENTURA, RAFAEL VALE E  
REIS - SOCIEDADE DE ADVOGADOS,  
S.P., R.L.(512) 69101 ACTIVIDADES JURÍDICAS  
EXERCÍCIO EM COMUM DE ADVOCACIA E SERVIÇOS  
JURÍDICOS CONEXOS.

(591)

(540)



(531) 27.5.1

(210) **51877** LOG

(220) 2021.03.16

(730) PT ALDO PEDRO FIGUEIRA VIDINHA

(512) 46460 COMÉRCIO POR GROSSO DE PRODUTOS  
FARMACÊUTICOS  
COMÉRCIO POR GROSSO DE PRODUTOS  
FARMACÊUTICOS; CAE 47292 - COMÉRCIO A RETALHO  
DE PRODUTOS ALIMENTARES, NATURAIS E  
DIETÉTICOS, EM ESTABELECIMENTOS  
ESPECIALIZADOS; CAE 46750 - COMÉRCIO POR GROSSO  
DE PRODUTOS QUÍMICOS; CAE 47730 - COMÉRCIO A  
RETALHO DE PRODUTOS FARMACÊUTICOS, EM  
ESTABELECIMENTOS ESPECIALIZADO.(591) PANTONE: COOL GRAY 7 CP, 7479 CP. CMYK: 20, 14, 12,  
40; 56, 0, 58, 0. RGB: 147, 149, 152; 112, 190, 151.

(540)



(531) 26.3.15

(210) **51870** LOG

(220) 2021.03.15

(730) PT ANTÓNIO MANUEL ALVES

(512) 60200 ACTIVIDADES DE TELEVISÃO  
PRODUÇÃO DE CONTEÚDOS MULTIMÉDIA E  
JORNALISMO

(591)

(540)

(210) **51882** LOG

(220) 2021.03.15

(730) PT SÉRGIO MANUEL DIAS PINTO

(512) 81210 ACTIVIDADES DE LIMPEZA GERAL EM  
EDIFÍCIOS  
ACTIVIDADES DE LIMPEZA GERAL EM EDIFÍCIOS.

(591) PANTONE 295; 376; 2995

(540)



(531) 7.1.24 ; 11.7.7 ; 14.5.2 ; 27.3.15

---

(210) **51883** **LOG**

(220) 2021.03.16

(730) **PT TERREIRO DAS DESCOBERTAS -  
GESTÃO HOTELEIRA, LDA.**

(512) 56101 RESTAURANTES TIPO TRADICIONAL  
PRESTAÇÃO DE SERVIÇOS DE RESTAURAÇÃO

(591)

(540)

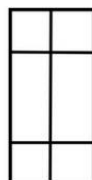

**.CAIS 1929.**  
café

(531) 7.3.2 ; 27.5.10

---

(210) **51884** **LOG**

(220) 2021.03.16

(730) **PT MARCO RÚBEN GONÇALVES  
FERNANDES**

(512) 55201 ALOJAMENTO MOBILADO PARA TURISTAS  
ALOJAMENTO MOBILADO PARA TURISTAS

(591)

(540)

**GLAMPING MADEIRA**

**Concessões**

Processo	Data do registo	Data do despacho	Nome do 1º requerente/titular	País resid.	Observações
51307	2021.03.22	2021.03.22	GOODZENDE - UNIPESSOAL, LDA.	PT	
51328	2021.03.22	2021.03.22	IVO ALEXANDRE DE JESUS LOPES	PT	
51398	2021.03.22	2021.03.22	ISRAEL JOÃO VIANA SOUSA	PT	
51402	2021.03.22	2021.03.22	MARIA DA CONCEIÇÃO DA COSTA PEREIRA	PT	
51404	2021.03.22	2021.03.22	HOBBYZONE - MODELISMO LDA	PT	
51419	2021.03.22	2021.03.22	FILIPE SAMUEL CORREIA PEREIRA DA SILVA	PT	
51433	2021.03.22	2021.03.22	JORGE MANUEL SERRA DE CARVALHO	PT	

## **Renovações**

N.ºs 2 222, 24 050 e 24 475.

**Averbamentos****Transmissões**

Processo	Data do averbamento	Antigo requerente/titular	País resid.	Atual requerente/titular	País resid.	Observações
23810	2021.03.09	CORFI-ORG.IND.TEXTEIS,MANUEL DE OLIVEIRA VIOLA,SA	PT	COTESI - COMPANHIA DE TÊXTEIS SINTÉTICOS, S.A.	PT	TRANSMISSÃO RESULTANTE DE FUSÃO POR CISÃO



**AGENTES OFICIAIS DE PROPRIEDADE INDUSTRIAL**

(Os Agentes Oficiais da Propriedade Industrial, como tal reconhecidos pelo Instituto Nacional da Propriedade Industrial, podem promover actos e termos do processo sem necessidade de juntar procuração).

**Jorge Cruz**

- Cartório: Rua Vitor Cordon, 10-A – 1249-103 LISBOA
- Tel.: 21 3475020 – Fax: 21 3421885 e 21 3424583
- E-mail: jorgecruz@jpcruz.pt
- Web: www.jpereiradacruz.pt

**João Mascarenhas de Vasconcelos**

- Cartório: Av. Duque D'Ávila, 32-1º – 1000-141 LISBOA
- Tel.: 21 3547763 – Fax: 21 3560486
- E-mail: geral@fdnovaes.com

**António João Coimbra da Cunha Ferreira**

- Cartório: Av. 5 de outubro, 146 - 7º Andar - 1050-061 LISBOA
- Tel.: 21 3241530 – Fax: 21 3422446 e 21 3476656
- E-mail: marcpat@agcunhaferreira.pt
- Web: www.agcunhaferreira.pt

**João Pereira da Cruz**

- Cartório: Rua Vitor Cordon, 10-A – 1249-103 LISBOA
- Tel.: 21 3475020 – Fax: 21 3421885 e 21 3424583
- E-mail: joaopcruz@jpcruz.pt
- Web: www.jpereiradacruz.pt

**Vitor Hugo Ramalho da Costa França**

- Cartório: Av. Duque D'Ávila, 32 - 1º – 1000-141 LISBOA
- Tel.: 21 3547574 – Fax: 21 3528473 e 21 35511 03
- E-mail: costa.franca@netcabo.pt

**Jorge Afonso Cruz**

- Cartório: Rua Vitor Cordon , 10-A – 1249-103 LISBOA
- Tel.: 21 3475020 – Fax: 21 3421885 e 21 3424583
- E-mail: jorgeacruz@jpcruz.pt
- Web: www.jpereiradacruz.pt

**Marta Burnay da Costa Pessoa Bobone**

- Cartório: Travessa do Jardim à Estrela, 28 – 1350-186 LISBOA
- E-mail: bobone@zonmail.pt

**Maria Silvina Vieira Pereira Ferreira**

- Cartório: Av. Casal Ribeiro, 50 - 3º, 1000-093 LISBOA
- Tel.: 21 3815050 – Fax: 21 3831150/21 381 33 93
- E-mail: sferreira@clarkemodet.com.pt

**Maria Eugénia Martinez**

- Cartório: Rua Vitor Cordon, 10-A – 1249-103 LISBOA
- Tel.: 21 3475020 – Fax: 21 3421885 e 21 3424583
- E-mail: mariaeugeniamartinez@jpcruz.pt
- Web: www.jpereiradacruz.pt

**Maria do Rosário May Pereira da Cruz**

- Cartório: Av. Duque d' Ávila, 66, 7º - 1050-083 LISBOA
- Tel.: 21 387 69 61 - Fax: 21 387 75 96
- E-mail: furtado@furtado.pt

**Nuno Cruz**

- Cartório: Rua Vitor Cordon , 10-A – 1249-103 LISBOA
- Tel.: 21 3475020 – Fax: 21 3421885 e 21 3424583
- E-mail: nunocruz@jpcruz.pt
- Web: www.jpereiradacruz.pt

**Raquel da Costa França**

- Cartório: Av. Duque D'Ávila, 32 – 1º – 1000-141 LISBOA
- Tel.: 21 3547574 – Fax: 21 3528473 e 21 3551103
- E-mail: costa.franca@netcabo.pt

**António José Pissarra Dias Machado**

- Cartório: Av. 5 de outubro, 146 - 7º - 1050-061 LISBOA
- Tel.: 21 3241530 – Fax: 21 3422446 e 21 3476656
- E-mail: marcpat@agcunhaferreira.pt
- Web: www.agcunhaferreira.pt

**José Eduardo de Sampaio**

- Cartório: Rua do Salitre, 195 – 1269-063 LISBOA
- Tel.: 21 3841300 – Fax: 21 3875775
- E-mail: jedc@jedc.pt
- Web: www.jedc.pt

**João Carlos Sardiña de Barros**

- Cartório: Rua Rodrigo da Fonseca, 72 – 3º Esq. - 1250-193 LISBOA
- Tel.: 213863466
- E-mail: gmr@magalhaes-adv.pt

**Francisco de Novaes C. B. S. Atayde**

- Cartório: Av. Duque D'Ávila, 32 – 1º – 1000-141 LISBOA
- Tel.: 21 3547763 e 21 3155038 – Fax: 21 3560486
- E-mail: geral@fdnovaes.com

**Isabel Carvalho Franco**

- Cartório: Rua do Salitre, 195 – 1269-063 LISBOA
- Tel.: 21 3841300 – Fax: 21 3875775
- E-mail: jedc@jedc.pt
- Web: www.jedc.pt

**Álvaro Albano Duarte Catana**

- Cartório: Avenida Marquês de Tomar, 44 - 6º - 1069 - 229 LISBOA
- Tel.: 217 613 490 – Fax: 217 613 499
- E-mail: alvaro.duarte@aduarateassoc.com
- Web: www.aduarateassoc.com

**José Eduardo Dinis de Carvalho**

- Cartório: Rua do Salitre, 195 – 1269-063 LISBOA
- Tel.: 21 3841300 – Fax: 21 3875775
- E-mail: jedc@jedc.pt
- Web: www.jedc.pt

**Fernando António Ferreira Magno**

- Cartório: Av. 5 de outubro, 146 - 7º Andar - 1050-061 LISBOA
- Tel.: 21 3241530 – Fax: 21 3422446 e 21 3476656
- E-mail: marcpat@agcunhaferreira.pt
- Web: www.agcunhaferreira.pt

**António Côrte-Real**

- Cartório: Rua Castilho, 167. 2º - 1070-050 LISBOA
- Tel.: 21 7801963 e 21 7801966 – Fax: 21 7975813
- E-mail: sgcr@sgcr.pt
- Web: www.sgcr.pt

**José Luís Arnaut**

- Cartório: Rua Castilho, 50, 1250-071 LISBOA
- Tel.: 21 0958100 – Fax: 21 0958155
- E-mail: jarnaut@rpa.pt

**José Motta Veiga**

- Cartório: Rua João Penha, 10 – 1250-131 LISBOA
- Tel.: 21 3882659 e 21 3841120 – Fax: 21 3873752
- E-mail: mottaveiga@mail.telepac.pt
- Web: www.marcaonline.pt

**Pedro da Silva Alves Moreira**

- Cartório: Rua Dom Francisco Manuel de Melo, nº 15 - 3º, 1070-085 LISBOA
- Tel.: 21 3907373 – Fax: 21 3978754
- E-mail: mail@rcf.pt
- Web: www.rcf.pt

**João Luís Garcia**

- Cartório: Rua Castilho, 167. 2º - 1070-050 LISBOA
- Tel.: 21 7801963 e 21 7801966 – Fax: 21 7975813
- E-mail: sgcr@sgcr.pt
- Web: www.sgcr.pt

**Manuel António Durães da Conceição Rocha**

- Cartório: Lagoas Park - Edifício 7, 1º Piso – 2740-244 PORTO SALVO
- Tel.: 21 1224726
- E-mail: info.portugal@herrero.pt

**Gonçalo de Magalhães Moreira Rato**

- Cartório: Rua Rodrigo da Fonseca, 72 – 3º Esq, 1250-193 LISBOA
- Tel.: 21 3875201 - Fax: 21 3875200
- E-mail: gmr@magalhaes-adv.pt

**José Raúl de Magalhães Simões**

- Cartório: Rua Castilho, 167. 2º - 1070-050 LISBOA
- Tel.: 21 7801963 e 21 7801966 – Fax: 21 7975813
- E-mail: sgcr@sgcr.pt
- Web: www.sgcr.pt

**Maria das Dores Marques Banheiro Meira**

- Cartórios: Rua Quirino da Fonseca, 29 – 5º Esq. – 1000-251 LISBOA e Av. Luísa Todi, 277, 2º, E-1 – 2900-452 SETÚBAL
- Tel.: 21 8436250 e 265 540240 – Fax: 21 8436251 e 265 540241
- E-mail: tecnimarca@gmail.com
- Web: www.tecnimarca.pt e www.tecnimarca.com

**Martim Luís Gomes de Araújo de Arantes e Oliveira**

- Cartório: Rua do Patrocínio, 94 – 1399-019 LISBOA
- Tel.: 21 3907373 – Fax: 21 3978754
- E-mail: rcf@rcf.pt

**Dina Maria Martins Pereira Soares**

- Cartório: Av. 5 de outubro, 146 - 7º Andar - 1050-061 LISBOA
- Tel.: 21 3241530 – Fax: 21 3422446 e 21 3476656
- E-mail: marcpat@agcunhaferreira.pt
- Web: www.agcunhaferreira.pt

**Carmen Cristina Martins Garcia de Pina Alcobia Galinha**

- Cartório: Avenida Ressano Garcia nº 6 R/c. Esq. - 1070-237 LISBOA
- Tel.: +351 213 712 737 - Fax:+351 213 874 726
- E-mail: carmenpina@sapo.pt

**Ana Maria Ferreira Pereira da Silva Veiga**

- Cartório: Rua Ator Chaby Pinheiro, 5 A - 2795-060 LINDA A VELHA
- Tel.: 914930808
- E-mail: apsilvaveiga@netcabo.pt

**Luís Silva Carvalho**

- Cartório: Rua Vitor Cordon, 10-A, – 1249-103 LISBOA
- Tel.: 21 3475020 – Fax: 21 3421885 e 21 3424583
- E-mail: lsc@jpcruz.pt
- Web: www.jpereiradacruz.pt

**Alberto Canelas**

- Cartório: Rua Vitor Cordon , 10-A – 1249-103 LISBOA
- Tel.: 21 3475020 – Fax: 21 3421885 e 21 3424583
- E-mail: acanelas@jpcruz.pt
- Web: www.jpereiradacruz.pt

**César Manuel de Bessa Monteiro**

- Cartório: Av. Infante D. Henrique, 26 - 1149-096 LISBOA
- Tel.: 21 723 18 00 – Fax: 21 723 1899
- E-mail: bessa.monteiro@abreuadvogados.com
- Web: www.abreuadvogados.com

**Paulo Alexandre Pinto Correia Rodrigues da Graça**

- Cartório: Av. Almirante Reis, 104 - 5º – 1150-022 LISBOA
- Tel.: 21 8110051 – Fax: 21 8141605
- E-mail: paulo.graca-82931@advogados.oa.pt

**Miguel Camargo de Sousa Eiró**

- Cartório: Av. Fontes Pereira de Melo, 15 – 7º – 1050-115 LISBOA
- Tel.: 21 3160324 – Fax: 21 3150826
- E-mail: miguel.eiro@mail.telepac.pt

**Elsa Maria Martins Barreiros Amaral Canhão**

- Cartório: Rua Dom Francisco Manuel de Melo, nº 15 - 3º, 1070-085 LISBOA
- Tel.: 21 3907373 – Fax: 21 3978754
- E-mail: mail@rcf.pt
- Web: www.rcf.pt

**Joaquim Maria Calado Marques**

- Cartório: Av. Álvares Cabral, 47 - R/C - 1250-015 LISBOA
- Tel.: 21 381 46 40 – Fax: 21 381 46 41
- E-mail: jcaladomarques@esc-advogados.pt

**José António dos Reis Martinez**

- Cartório: Rua Vitor Cordon, 30 –1º – 1200-484 LISBOA
- Tel.: 21 3473860 – Fax: 21 3473548
- E-mail: jamartinez.advogados@esc-advogados.com

**Ana Teresa Pulido**

- Cartório: R. Braamcamp, 90 -3º – 1250-052 LISBOA
- Tel.: 936792055
- E-mail: anateresa.pulido@nga.pt
- Web: www.nga.pt

**Vera Araújo Arnaut**

- Cartório: Av. Eng Duarte Pacheco, Torre 2, 9.º - Sala 3. – 1070 – 102 LISBOA
- Tel.: 21 384 01 97/8 – Fax: 21 384 01 99
- E-mail: vera.araujo@notarios.pt

**Luísa Guerreiro**

- Cartório: Rua Raul Proença, 3 - 2820-478 CHARNECA DA CAPARICA
- Tel: 21 821 23 47
- E-mail: luisague@netcabo.pt
- Web: www.lguerreiro.com

**Olga Maria Rocha da Cruz Landim**

- Cartório: Av. Casal Ribeiro, 50 - 3º, 1000-093 LISBOA  
- Tel.: 21 3815050 e 21 3815054 – Fax: 21 3831150 e 21 3813393  
- E-mail: info@clarkemodet.com.pt

**Paulo Pelayo de Sousa**

- Cartório: Rua de Sá da Bandeira, 706 – 6º. Dto.– 4000-432 PORTO  
- Tel.: 22 2046120 – Fax: 22 2080728  
- E-mail: geral@arlindodesousa.pt

**Pedro Pelayo de Sousa**

- Cartório: Rua de Sá da Bandeira, 706 – 2º. Esq. – 4000-432 PORTO  
- Tel.: 22 2009106 (3 linhas) – Fax: 222080728  
- E-mail: marpat@esoterica.pt

**Pedro Manuel Branco da Cruz**

- Cartório: Av. Duque de Loulé, 1 – 7º Esq. – 1050-085 LISBOA  
- Tel.: 21 3535233 – Fax: 21 3535259  
- E-mail: lex@cruzadvogados.com

**Vítor Luís Ribeiro Cardoso**

- Cartório: Rua Jaime Cortesão, nº 62 - 2910-538 SETÚBAL  
- Tel.: 265 233 158 - TLM: 937250536 - Fax: 265 233 158  
- E-mail: marcasetentes@ribeirocardoso.com

**Abel Dário Pinto de Oliveira**

- Cartório: Rua Nossa Senhora de Fátima, 419 - 3º - Frente - 4050-428 PORTO  
- Tel.: 22 600 80 94 e 22 016 02 04 – Fax: 22 600 80 95  
- E-mail: geral@ampporto.com

**Alexandra Maria Viegas Costa Paixão**

- Cartório: Av. António Augusto de Aguiar, nº 148, 4C e 5C - 1069-019 LISBOA  
- Telemóvel: 919830742  
- E-mail: fastfiling@fast-filing.com

**Ana Bárbara Emauz de Melo Portugal de Sampaio**

- Cartório: Rua do Salitre, 195 – 1269-063 LISBOA  
- Tel.: 21 3841300 – Fax: 21 3875775  
- E-mail: jedc@jedc.pt  
- Web: www.jedc.pt

**Ana Maria Gonçalves Fidalgo**

- Cartório: Av. Casal Ribeiro, 50 - 3º, 1000-093 LISBOA  
- Tel.: 21 3815050 – Fax: 21 3831150  
- E-mail: afidalgo@clarkemodet.com.pt

**Anabela Teixeira de Carvalho**

- Cartório: Edifício Net - Rua de Salazares, n.º 842 - 4149-002, PORTO  
- Tel.: 220028916 - Fax: 225322066  
- E-mail: anabela.carvalho@patents.pt  
- Web: <http://patentree.eu/>

**António Jorge Mateus Andrade**

- Cartório: Av. Infante D. Henrique, 26 - 1149-096 LISBOA
- Tel.: 21 7231800 - Fax: 21 7231899
- E-mail: antonio.andrade@abreuadvogados.com
- Web: www.abreuadvogados.com

**Bruno Braga da Cruz**

- Cartório: Av. de Berna, n.º 24, 7 Dtº- 1050-041 LISBOA
- Tel.: 217802220 - Fax: 217802229
- E-mail: brunobragadacruz-127791@adv.ao.pt

**Carla Maria Santos Pinheiro**

- Cartório: Edifício Oceanus - Avenida da Boavista, 3265 - 3º andar, Escr. 3.4 – 4100-137 PORTO
- Tel.: 22 5323340 – Fax: 22 5323349
- E-mail: cpinheiro@clarkemodet.com.pt

**Cláudia Pimenta Monteiro de Medina Barbosa Xara-Brasil Nogueira**

- Cartório: Av. Maria Helena Vieira da Silva, 40, 1º Dto.– 1750-184 LISBOA
- Tm.: 96 297 25 10
- E-mail: cxarabrasil@gmail.com

**Cristina Antónia de Almeida Carvalho**

- Cartório: Rua do Salitre, 195 – 1269-063 LISBOA
- Tel.: 21 3841300 – Fax: 21 3875775
- E-mail: jedc@jedc.pt
- Web: www.jedc.pt

**Filipe Teixeira Baptista**

- Cartório: Avenida Álvares Cabral, n.º 47, r/c - 1250-015 LISBOA
- Tel.: 211 914 169 - Fax: 211 914 166
- E-mail: filipe.baptista@bma.com.pt
- Web: www.bma.com.pt

**Gonçalo de Melo Portugal Saluce de Sampaio**

- Cartório: Rua do Salitre, 195 – 1269-063 LISBOA
- Tel.: 21 3841300 – Fax: 21 3875775
- E-mail: jedc@jedc.pt
- Web: www.jedc.pt

**Gonçalo Maria Cabral da Cunha Ferreira**

- Cartório: Av. Duarte Pacheco, 37 R/C Dtº – 2780-216 OEIRAS
- Tel.: 916093424
- E-mail: goncalo@cfadvogados.com

**Gonçalo Santos da Cunha de Paiva e Sousa**

- Cartório: Rua dos Bacalhoeiros, 4 – 1100-070 LISBOA
- Tel.: 218 823 990– Fax: 218 823 997
- E-mail: goncalo.sousa@gastao.eu
- Web: www.gastao.eu

**Inês de Carvalho Simões**

- Cartório: Rua Vitor Cordon , 10-A – 1249-103 LISBOA
- Tel.: 21 3475020/30 – Fax: 21 3421885 e 21 3424583
- E-mail: inessimoes@jpcruz.pt
- Web: www.jpereiradacruz.pt

**João M. Pimenta**

- Cartório: Rua Vitor Cordon, 10-A – 1249-103 LISBOA
- Tel.: 21 3475020/30 – Fax: 21 3421885 e 21 3424583
- E-mail: joaopimenta@jpcruz.pt
- Web: www.jpereiradacruz.pt

**João Sardinha**

- Cartório: Rua Vitor Cordon , 10-A – 1249-103 LISBOA
- Tel.: 21 3475020/30 – Fax: 21 3421885 e 21 3424583
- E-mail: joaosardinha@jpcruz.pt
- Web: www.jpereiradacruz.pt

**João Paulo Sena Mioludo**

- Cartório: Rua Com Francisco Manuel de Melo, 21 - 1070-085 LISBOA
- Tel.: 963075786
- E-mail: joao.mioludo@srslegal.pt

**Luís Gonçalo Moura Cavaleiro de Ferreira**

- Cartório: Av. Álvares Cabral, 47, 1º – 1250-015 LISBOA
- Tel.: 213 806 530 – Fax: 213 806 531
- E-mail: cavaleiro.ferreira@leonelalves.com

**Marco Alexandre Gomes da Silva Pires de Sousa**

- Cartório: Rua Quinta do Monte, 96 - 1º Dtº - 4805-151 CALDAS DAS TAIPAS
- Tel. 936954610 – Fax: 253471946
- E-mail: marcopires.sousa-9680p@adv.oa.pt

**Maria do Carmo Ferreira Fernandes Simões**

- Cartório: Av. Duque de Ávila, 66, 7º - 1050 - 083 LISBOA
- Tel.: 21 3876961 – Fax: 21 3877596
- E-mail: furtado@furtado.pt

**Maria Manuel Ramos Lucas**

- Cartório: Praça de Portugal nº. 7C - 1ºD - 2910-640 SETÚBAL
- Tel.: 265 228685 – Fax: 265 228637
- E-mail: mmlucas@marquesmarcas.com

**Maria Teresa Delgado**

- Cartório: Lagoas Park - Edifício 7, 1º Piso – 2740-244 PORTO SALVO
- Tel.: 21 1224726
- E-mail: tdelgado@herrero.pt

**Miguel Adolfo Coelho Quintans**

- Cartório: Rua Sousa Martins, 10 – 1050-218 LISBOA
- Tel.: 21 0958109 – Fax: 21 0958155
- E-mail: miguel.quintans@cms-rpa.com
- Web: www.rpa.pt



**Ricardo Souto Soares Henriques**

- Cartório: Av. Infante D. Henrique, 26 – 1149-096 LISBOA
- Tel.: 21 7231800 – Fax: 21 7231899
- E-mail: ricardo.henriques@abreuadvogados.com
- Web: www.abreuadvogados.com

**Teresa Colaço Dias**

- Cartório: Av. Duque de Ávila, 66, 7º- 1050-083 LISBOA
- Telef.: 351 21 387 69 61 - Fax: 351 21 387 75 96
- E-mail: teresa.dias@furtado.pt
- Web: www.furtado.pt

**Teresa Maria Ferreira Pereira da Silva Garcia**

- Cartório: R. Soldados da Índia, 72 – 1400-340 LISBOA
- Tel.: 21 3017086
- E-mail: garcia.teresa@netcabo.pt

**Paulo Jorge Monteverde Plantier Saraiva Maia**

- Cartório: Av. Álvares Cabral, 47 - 1º - 1250-015 LISBOA
- Tel.: 213 806 530 - Fax: 213 806 531
- E-mail: paulo.monteverde@bma.com.pt
- Web: www.bma.com.pt

**Águeda Silva**

- Cartório: Rua 4 de Outubro, 821 - 4810-485 GUIMARÃES
- E-mail: aguedasilva@gmail.com

**Ana Bela Ferreira**

- Cartório: Rua Castilho, 167 - 2º - 1070-050 LISBOA
- Tel.: 217801963 – Fax: 217975813
- E-mail: sgcr@sgcr.pt
- Web: www.sgcr.pt

**Margarida Martinho do Rosário**

- Cartório: Rua dos Bacalhoeiros, 4 - 1100-070 LISBOA
- Tel.: 218823990 – Fax: 218823997
- E-mail: gcf@gastao.eu
- www.gastao.eu

**Ana Rita Vilhena**

- Cartório: Rua Vitor Cordon, 10-A – 1249-103 LISBOA
- Tel.: 21 3475020 – Fax: 21 3421885 e 21 3424583
- E-mail: anaritavilhena@jpcruz.pt
- Web: www.jpereiradacruz.pt

**António Trigueiros de Aragão**

- Cartório: Rua Dom Francisco Manuel de Melo, nº 15 - 3º, 1070-085 LISBOA
- Tel.: 213907373 – Fax: 213978754
- E-mail: mail@rcf.pt

**Carmina Cardoso**

- Cartório: Largo de São Carlos, 3 - 1200-410 LISBOA
- Tel.: 213583620 – Fax: 213159434
- E-mail: c.cardoso-183171@adv.oa.pt.

**Elsa Guilherme**

- Cartório: Rua José Bento Costa, n. 7 2ºesq.– 2710-428 SINTRA
- Tel.: 963246886
- E-mail: elsagui76@gmail.com

**Filipe Pedro**

- Cartório: Rua Varela Silva, 3 - 2º Dto. - 2730-233 BARCARENA
- E-mail: filipedro@netcabo.pt

**Francisca Ferreira Pinto**

- Cartório: Av. da República, 25 - 1º - 1050-186 LISBOA
- Tel.: 213821200 – Fax: 213877109
- E-mail: francisca.ferreira.pinto@garrigues.com / gcf@garrigues.com

**Hugo Monteiro de Queirós**

- Cartório: Av. Fontes Pereira de Melo, 43 - 1050-119 LISBOA
- Tel.: +351 213 197 311 – Tlm: +351 934 301 498
- E-mail: hugo.monteiroqueiros@plmj.pt
- Web: www.plmj.com

**Isabel Bairrão**

- Cartório: Avenida da República, 25 - 1º - 1050-196 LISBOA
- Tel.: 213800910 – Fax: 213877109
- E-mail: isabel.bairrao@garrigues.com

**Joana da Mata**

- Cartório: Rua Bernardo Lima, 3 - 1150-074 LISBOA
- Tel.: 213566400 – Fax: 213566488
- E-mail: joanamata@rsa-advogados.pt

**João Jorge**

- Cartório: Rua Dom Francisco Manuel de Melo, nº 15 - 3º, 1070-085 LISBOA
- Tel.: 213907373 – Fax: 213978754
- E-mail: mail@rcf.pt

**João Pedro Fazendeiro**

- Cartório: Av. Marquês de Tomar, 44 - 6º - 1069-229 LISBOA
- Tel.: 217613490 – Fax: 217613499
- E-mail: jp.fazendeiro@aduarateassoc.com

**Jorge Faustino**

- Cartório: Rua Dom Francisco Manuel de Melo, nº 15 - 3º, 1070-085 LISBOA
- Tel.: 213907373 – Fax: 213978754
- E-mail: mail@rcf.pt

**José de Novaes e Ataíde**

- Cartório: Av. Duque D'Ávila, 32 - 1º - 1000-141 LISBOA
- Tel.: 213547763 – Fax: 213560486
- E-mail: geral@fdnovaes.com

**Lídia Neves**

- Cartório: Av. Engenheiro Duarte Pacheco, 7, r/c - 1070-100 LISBOA
- Tel.: 21 78148 00 – Fax: 21 781 48 02
- E-mail: lidia.neves@mirandalawfirm.com

**Lourenço de Sampaio**

- Cartório: Rua do Salitre, 195 - 1269-063 LISBOA
- Tel.: 213841300 – Fax: 213875775
- E-mail: lourenco.sampaio@jedc.pt

**Luís Humberto Ferreira**

- Cartório: Edifício Net - Rua de Salazares, n.º 842 - 4149-002, PORTO
- Tel.: 220028916 - Fax: 225322066
- E-mail: luis.ferreira@patents.pt
- Web: <http://patentree.eu/>

**Joana Fialho Pinto**

- Cartório: Av. 5 de outubro, 146 - 7º Andar - 1050-061 LISBOA
- Tel.: 213241530 – Fax: 213422446
- E-mail: marcpat@agcunhaferreira.pt

**Maria Cruz Garcia**

- Cartório: Av. Casal Ribeiro, 50, 3º Andar – 1000-093 LISBOA
- Tel.: 91 145 26 59
- E-mail: mcruzgarcia@clarkemodet.com.pt
- Web: [www.clarkemodet.com](http://www.clarkemodet.com)

**Mário Castro Marques**

- Cartório: Rua António Cardoso, 235, 6º Drt Frt, 4150-081 PORTO
- Tel.: 91 9107557
- E-mail: mariocastromarques@gmail.com

**Marisa Coimbra**

- Cartório: Rua Dom Francisco Manuel de Melo 21, 1070-085 LISBOA
- Tel.: 21 313 2000 – Fax: 21 313 2001
- E-mail: mail@rcf.pt
- Web: [www.srslegal.pt/pt/](http://www.srslegal.pt/pt/)

**Nuno Lourenço**

- Cartório: Lusoworld II A25. Rua Pé de Mouro 2710-144 SINTRA
- Tel.: 21 1395721 – Fax: 21 1946681
- E-mail: nuno.lourenco@today.patents.com
- Web: [www.todaypatents.com](http://www.todaypatents.com)

**Rodolfo Condessa**

- Cartório: Rua Cidade de Rabat, 31 - 8º Esq. - 1500-159 LISBOA
- Tel.: 966712005
- E-mail: rodolfo.condessa@gmail.com

**Rui Duarte Catana**

- Cartório: Av. Marquês de Tomar, 44 - 6º - 1069-229 LISBOA
- Tel.: 217613490 – Fax: 217613499
- E-mail: rui.catana@aduarateassoc.com
- Web: [www.aduarateassoc.com](http://www.aduarateassoc.com)

**Rui Moreira de Resende**

- Cartório: Rua Bernardo Lima, 3 - 1150-074 LISBOA
- Tel.: 213566400 – Fax: 213566488
- E-mail: ruiresende@rsa-advogados.pt

**Sandra Martins Pinto**

- Cartório: Praça General Humberto Delgado, n.º 267 3º Andar Salas 1 /2, 4000-288 PORTO
- Tel.: 222012603 – Fax: 222012605
- E-mail: smp@sgcr.pt
- Web: www.sgcr.pt

**Teresa Luísa Catarino Fernandes Gingeira Martins**

- Cartório: Edifício Net - Rua de Salazares, n.º 842 - 4149-002, PORTO
- Tel.: 220028916 - Fax: 225322066
- E-mail: teresa.martins@patents.pt
- Web: <http://patentree.eu/>

**Vasco Stillwell D'Andrade**

- Cartório: Rua Castilho, 165 - 1070-050 LISBOA
- Tel.: 213817400 – Fax: 213826629
- E-mail: vsandrade@mlgts.pt

**Vera Correia Alves**

- Cartório: Rua Bernardo Sequeira, 78 - 1º Sala M - 4710-359 BRAGA
- Tel.: 253609330 – Fax: 253609311 – Tlm: 919285011
- E-mail: veracorreialves@nadv.pt

**Ana Sofia Dinis Chaves**

- Cartório: Rua Luis Gonzaga, Edifício Phoenix Garden, 7º andar H, MACAU
- Tel.: 00853 66591201
- E-mail: chaves.anasofia@gmail.com

**Ália Mohamade Amadá**

- Cartório: Rua Leopoldo de Almeida Nº 1 - 3º A, 1750-137 LISBOA
- E-mail: alia.amada-360741@adv-est.oa.pt

**Rita Milhões**

- Cartório: Zona Industrial Sapec Bay, Av do Rio Tejo, Lote 4 - 2910-440 SETÚBAL
- Tel.: 265721099
- E-mail: ritamilhoes-21212l@adv.oa.pt

**Daniel Reis Nobre**

- Cartório: Alameda dos Oceanos, 41K-21, Parque das Nações – 1990-207 LISBOA
- Tel.: 213 150 970 - Fax: 213 531 352
- E-mail: portugal@inventacom
- Web: www.inventa.pt

**Tiago Reis Nobre**

- Cartório: Alameda dos Oceanos, 41K-21, Parque das Nações – 1990-207 LISBOA
- Tel.: 213 150 970 - Fax: 213 531 352
- E-mail: portugal@inventacom
- Web: www.inventa.pt

**David Cardoso**

- Cartório: Avenida Defensores de Chaves, 36, 1.º Direito, 1000-119 LISBOA
- Tel.: 218758322 – Fax: 255134816
- E-mail: dc@legalwest.eu

**Ágata Pinho**

- Cartório: Av. Sidónio Pais, n.º 379, Piso 1, sala 1.14, Ed. HOECHST - 4100-486 BOAVISTA, PORTO
- Tel.: 220167495 – Fax: 226092487
- E-mail: agatapinho@jpcruz.pt
- Web: www.jpereiradacruz.pt

**Ana Eugénio**

- Cartório: Rua António Enes 18-3D - 1050-025 LISBOA
- E-mail: aeugenio.ana@gmail.com

**Ana M. Sebastião**

- Cartório: Rua Vitor Cordon , 10-A – 1249-103 LISBOA
- Tel.: 21 3475020/30 – Fax: 21 3421885 e 21 3424583
- E-mail: anamsebastiao@jpcruz.pt
- Web: www.jpereiradacruz.pt

**Cátia Ribeiro**

- Cartório: Praça de Portugal n.º 7C - 1.ºD - 2910-640 SETÚBAL
- Tel.: 265 228 685 - Fax: 265 228 637
- E-mail: catia@marquesmarcas.com
- Web: www.marquesmarcas.com

**Joana Dez-Réis Grilo**

- Cartório: Rua de Campolide n.º 164 D, 1070-029 LISBOA
- Tel.: 934954388
- E-mail: joana.grilo@protectdata.pt

**Luís Caixinhas**

- Cartório: Alameda dos Oceanos, 41K-21, Parque das Nações - 1990-207 LISBOA
- Tel.: 213 150 970 - Fax: 213 531 352
- E-mail: portugal@inventacom.com
- Web: www.inventacom.pt

**Ricardo Abrantes**

- Cartório: Av. Casal Ribeiro, 50 - 3.º, 1000-093 LISBOA
- Tel.: 213815050 - Fax: 212831150
- E-mail: rabrantes@clarkemodet.com.pt

**Patrícia Marques**

- Cartório: Associação Empresarial da Região de Leiria, Av. Bernardo Pimenta, sala 9, 2404-010 LEIRIA
- Tel.: 916810463 / 244024415
- E-mail: patriciamarques@jpcruz.pt
- Web: www.jpereiradacruz.pt

**Márcia Martinho da Rosa**

- Cartório: Rua Rodrigo da Fonseca, n.º 82, 1.º Dt.º, 1250-193 LISBOA
- Tel.: 213714940 - Fax: 213882635
- E-mail: marcia.rosa@pra.pt

**Madalena Barradas**

- Cartório: Av. Casal Ribeiro, 50 - 3.º, 1000-093 LISBOA
- Tel.: 213815050 - Fax: 213831150
- E-mail: mbarradas@clarkemodet.com.pt

**Luís Teixeira**

- Cartório: Rua Públia Hortênsia de Castro, nº 1, 2º A - 1500-518 LISBOA
- E-mail: teixeira.luismmanuel@gmail.com

**Manuel Cunha Ferreira**

- Cartório: Av. 5 de outubro, 146 - 7º Andar - 1050-061 LISBOA
- Tel.: 213241530 - Fax: 213476656 / 213422446
- E-mail: manuel.cunhaferreira@agcunhaferreira.pt

**Ana Fazendeiro**

- Cartório: Av. das Forças Armadas, nº 125 - 12º - 1600-079 LISBOA
- Tel.: 217231800 - Fax: 217231899
- E-mail: ana.fazendeiro@abreuadvogados.com

**Vítor Palmela Fidalgo**

- Cartório: Alameda dos Oceanos, 41K-21, Parque das Nações – 1990-207 LISBOA
- Tel.: 213 150 970 - Fax: 213 531 352
- E-mail: vfidalgo@inventacom.com
- Web: www.inventa.pt

**Sérgio Coimbra Henriques**

- Cartório: Av de Berna, 30 - 3º A, 1050-148 LISBOA
- Tel.: 211 64 99 99
- E-mail: sergiocoimbrahenriques@gmail.com

**Filipa Lopes Galvão**

- Cartório: Rua Professor Simões Raposo, nº 5, 4º B - 1600-660 LISBOA
- E-mail: filipa.galvao@eyesee.pt

**Jorge Manuel Vaz Machado**

- Cartório: Av. da Boavista, Ed. Oceanus, nº 3265 - 3º Andar, Escr. 3.4 - 4100-137 PORTO
- Tel.: 225323340 - Fax: 225323344
- E-mail: jmachado@clarkemodet.com.pt

**Vera Albino**

- Cartório: Alameda dos Oceanos, 41K-21, Parque das Nações – 1990-207 LISBOA
- Tel.: 213 150 970 - Fax: 213 531 352
- E-mail: portugal@inventacom.com
- Web: www.inventa.pt

**Maria João Pereira**

- Cartório: Avenida Comendador Silva Araújo, Ap. 30 - 4796-908 VILA DAS AVES
- Tel.: 252874627
- E-mail: mariabaltarpereira@gmail.com

**Mário Marques**

- Cartório: Avenida 5 de Outubro, nº 10 - 1º - 1050-056 LISBOA
- Tel.: 216081027
- E-mail: mmarques@level-up.pt

**Isaura Monteiro**

- Cartório: Rua do Centro Comunitário, Lote 96, nº 8 - 8135-154 ALMANCIL
- Tel.: 933462947
- E-mail: isaura.monteiro@gmail.com

**Ana Rita Remígio**

- Cartório: Edifício Net, Rua de Salazares 842 - 4149-002 PORTO
- Tel.: 225322064 - Fax: 225322066
- E-mail: ana.remigio@patents.pt
- Web: www.patents.pt

**Daniela Dinis**

- Cartório: Rua da Fé n.º 10 Casal do Rato 1675-313 PONTINHA
- Tel.: 961294016
- E-mail: danielamdinis-456421@adv.oa.pt

**Luís Pinto Monteiro**

- Cartório: Av. da Liberdade, 224 - 1250-148 LISBOA
- Tel.: 213197300 - Fax: 213197319
- E-mail: luis.pintomonteiro@plmj.pt

**Cláudia Freixinho Serrano**

- Cartório: Rua Vitor Cordon , 10-A - 1249-103 LISBOA
- Tel.: 213475020 - Fax: 213421885
- E-mail: claudiaserrano@jpcruz.pt

**David Marques**

- Cartório: Avenida Cova dos Vidros, Lote 2570 - 2975-333 QUINTA DO CONDE
- E-mail: davidmtfmarques@gmail.com

**Filipe Funenga**

- Cartório: Vågsgaten, 43, 4306 SANDNES NO
- Tel.: (+47) 908 77 808
- E-mail: filipe.funenga@patent.no

**Inês Monteiro Alves**

- Cartório: Alameda dos Oceanos, 41K-21, Parque das Nações – 1990-207 LISBOA
- Tel.: 213150970 - Fax: 213531352
- E-mail: ialves@inventia.com

**Mariana Bernardino Ferreira**

- Cartório: Av. Álvares Cabral, 47 - 1.º - 1250-015 LISBOA
- Tel.: 213806530 - Fax: 213806531
- E-mail: mariana.ferreira@bma.com.pt
- Web: www.bma.pt

**Patrícia Lima**

- Cartório: Instituto Superior Técnico, Avenida Rovisco Pais - 1049-001 LISBOA
- E-mail: patriciamlima@hotmail.com

**Rita Mendonça**

- Cartório: Rua Castilho, 167, 2º - 1070-050 LISBOA
- Tel.: 217 801 963 – Fax: 217 975 813
- E-mail: sgcr@sgcr.pt
- Web: www.sgcr.pt

**Rui do Nascimento Gomes**

- Cartório: Rua Vitor Cordon, 10-A - 1249-103 LISBOA
- Tel.: 213475020 - Fax: 213421885
- E-mail: ruigomes@jpcruz.pt
- Web: www.jpereiradacruz.p

**Vasco Rosa Dias**

- Cartório: Est. Beira nº 176, 5º A - 3030-173 COIMBRA
- Tel.: 963312134
- E-mail: vasco.rosa.dias@gmail.com

**Joana Piriquito Santos**

- Cartório: Rua D. Luís I, n.º 28 1200-151 LISBOA
- Tel.: 213113400 - Fax: 213113406
- E-mail: jcs@vda.pt

**Sónia Mota Maia**

- Cartório: Alameda da Quinta de Sto. António, nº 1 - Núcleo 1 - 2º E - 1600-675 LISBOA
- Tel.: 217160190 - Fax: 213244665
- E-mail: info@ip-smm.com

**Pedro Bacelar**

- Cartório: Estrada da Chainha, Lote 6, Nº163 R/C - 7005-198 ÉVORA
- Tel: 266040468 e 919654760 - Fax: 266040948
- E-mail: pedro.espanca@gmail.com

**Miguel Antunes de Resende**

- Cartório: Avenida de São Pedro nº 31 Monte Estoril - 2765-446 ESTORIL
- Tel: 910583778
- E-mail: miguelantunesderesende@gmail.com

**Luís Sommer Ribeiro**

- Cartório: Rua dos Bacalhoeiros, 4 - 1100-070 LISBOA
- Tel: 218823990 - Fax: 218823997
- E-mail: luis.ribeiro@gastao.eu

**João Pereira Cabral**

- Cartório: Alameda dos Oceanos, 41, K21, Parque das Nações - 1990-207 LISBOA
- Tel: 213150970 - Fax: 213531352
- E-mail: jcabral@inventacom
- Web: www.inventa.pt

**João Francisco Sá**

- Cartório: Alameda dos Oceanos, 41, K21, Parque das Nações - 1990-207 LISBOA
- Tel: 213150970 - Fax: 213531352
- E-mail: jfsa@inventacom
- Web: www.inventa.pt

**Sousa Ribeiro**

- Cartório: Av. Álvares Cabral, n.º 47, 1.º andar - 1250-015 LISBOA
- Tel: 213806530 - Fax: 213806531
- E-mail: sousaribeiro-46899p@adv.oa.pt



**Evangelino Marques Ribeiro**

- Cartório: Praça de Portugal n.º 7C - 1.ºD - 2910-640 SETÚBAL
- Tel: 265228685 e 932573091 - Fax: 265228637
- E-mail: marquesribeiro@marquesmarcas.com
- Web: www.marquesmarcas.com

**Diogo Xavier Santos**

- Cartório: Rua Castilho, 167, 2.º Andar - 1070-050 LISBOA
- Tel: 217801963 e 912628247 - Fax: 217975813
- E-mail: dxs@sgcr.pt
- Web: www.sgcr.pt

**Saulo Chanoca**

- Cartório: Rua Artilharia Um, n.º 51, Páteo Bagatela, Edifício 1, 4.º Andar - 1250-137 LISBOA
- Tel: 211554330 e 935274353
- E-mail: schanoca@bas.pt

**Lígia Gata**

- Cartório: Av. Dr. Mário Moutinho, Lt 1519, 7.º Esq. - 1400-136 LISBOA
- Tel: 213011684
- E-mail: ligiagata007@gmail.com
- Web: www.megaingenium.eu

**Manuel Bastos Moniz Pereira**

- Cartório: Rua dos Bacalhoeiros 4, 1100-070 LISBOA
- Tel: 218823990 - Fax: 218823997
- E-mail: manuel.pereira@gastao.eu
- Web: www.gastao.eu

**Ana Neves**

- Cartório: Estrada da Algazarra, n.º 43, 6.º B, 2810-015 FEIJÓ
- Tel: 936256546
- E-mail: anaisabelneves@gmail.com

**Ana Plácido Martins**

- Cartório: Rua Feliciano de Castilho, 92, 4150-PORTO
- Tel: 965 062 738
- E-mail: anamartins.adv@outlook.com

**André Sarmento**

- Cartório: Rua Damião de Góis, n.º 56, 4.º Andar, apt. 43, 4050-221 PORTO
- Tel: 223 751 032
- E-mail: andrevsarmento@gmail.com

**Miguel Vaz Serra**

- Cartório: Avenida 5 de outubro, n.º 146, 7.º Andar, 1050-061 LISBOA
- Tel: 917169727- Fax: 213422446
- E-mail: miguel.vazserra@agcunhaferreira.pt

**Leila Teixeira**

- Cartório: Rua 19, 231, 1.º Andar, 4500-256 ESPINHO
- Tel: 935595149
- E-mail: lt@fredericomendes.pt

**Cristina de Castro**

- Cartório: Rua António Sérgio, 49 - 3º Esq. - 6300-665 GUARDA
- Tel: 965028903
- E-mail: cristinacastro@ipg.pt

**Mariana Belo de Oliveira**

- Cartório: Rua Domingos Ferreira Pinto Basto, nº 45, 3830 -176 ÍLHAVO - AVEIRO
- Tel: 914913442
- E-mail: marianabelooliveira@gmail.com

**Natacha Batista**

- Cartório: Rua 9 de Março, nº 63, Cajados - 2965-505 ÁGUAS DE MOURA
- Tel: 916187637
- E-mail: anatachabatista@gmail.com

**Raquel Antunes**

- Cartório: Rua Vitor Cordon, 10A – 1249 -103 LISBOA
- Tel.: 21 3475020
- E-mail: raquelantunes@jpcruz.pt
- Web: www. jpereiradacruz.pt

**Sofia Rebelo Ladeira**

- Cartório: Rua Ana de Castro Osório, nº 4 - 5º B– 1500-039 LISBOA
- Tel.: 969267585
- E-mail: ladeira.sofia@gmail.com

**Adriana Esteves**

- Cartório: Av. Casal Ribeiro, 50 - 3º andar – 1000-093 LISBOA
- Tel.: 213815050 – Fax: 212831150
- E-mail: aesteves@clarkemodet.com.pt

**Cláudia Tomás Pedro**

- Cartório: Avenida Duque de Ávila, n.º 46, 6.º – 1050-083 LISBOA
- Tel.: 213408600 Tlm: 966478360
- E-mail: cpedro@ga-p.com

**Diana Pereira**

- Cartório: Alameda dos Oceanos, 41, K21, Parque das Nações – 1990-207 LISBOA
- Tel.: 213150970/1 – Fax: 213531352
- E-mail: dpereira@inventacom.com

**Inês Sequeira**

- Cartório: Alameda dos Oceanos, 41, K21, Parque das Nações – 1990-207 LISBOA
- Tel.: 918860596
- E-mail: isequiera@inventacom.com

**Joel David Rodrigues**

- Cartório: Rua Escola do Futebol, n.º 11, 1.º dto. – 8700-258 OLHÃO
- Tel.: 961 108 500
- E-mail: jdcruzrodrigues@gmail.com

**Inês Guerra**

- Cartório: Rua Castilho, 167 - 2º - 1070-050 LISBOA
- Tel.: 217801963 - Fax: 217975813
- E-mail: sgcr@sgcr.pt
- Web: www.sgcr.pt

**Luísa Azevedo Soares Rodrigues**

- Cartório: Rua António da Silveira, 131 - 2765-300 ESTORIL
- Tel.: 914431158
- E-mail: marialuisa.rodrigues@gmail.com

**Marina Ciriani**

- Cartório: Estrada Paço do Lumiar, Campus do Lumiar 1649-038 LISBOA
- Tel.: 935933071
- E-mail: ciriani.marinar@gmail.com

**Miguel Bibe**

- Cartório: Alameda dos Oceanos, 41, K21, Parque das Nações - 1990-207 LISBOA
- Tel.: 918759849
- E-mail: mbibe@inventacom.com

**Tiago Andrade**

- Cartório: Rua Vitor Cordon, 10-A - 1200-442 LISBOA
- Tel.: 213475020
- E-mail: tiagoandrade@jpcruz.pt
- Web: www.jpereiradacruz.pt

**Cláudia Alexandra Maia do Couto**

- Cartório: Rua Pedro Julião, n.º10, 2º Esq. - 2845-123 Amora
- Tlm: 934785837
- E-mail: claudia.amcouto@gmail.com

**Cristina Maria Sanches Simões de Faria**

- Cartório: Rua António Livramento, n.º3, -5ºC 1600-371 LISBOA
- Tel: 960290166
- E-mail: csdefaria@gmail.com

**Diogo de Almeida Antunes**

- Cartório: Alameda dos Oceanos 41 K 21-1991-207 LISBOA
- Tel. 21 3150970 - Tlm: 925835323
- E-mail: dantunes@inventacom.com

**Dulce de Fátima Varandas de Almeida Andrade**

- Cartório: Edifício Net - Rua de Salazares, n.º 842 - 4149-002, PORTO
- Tel.: 220028916 - Fax: 225322066
- E-mail: dulce.varandas@patents.pt
- Web: <http://patentree.eu/>

**Filipa João da Gama Franco Marques Pereira**

- Cartório: Rua Victor Cordon, n.º 10 - A - 1249-103 LISBOA
- Tlm.: 910075582
- E-mail: filipapereira@jpcruz.pt

**Inês Duarte Tavares**

- Cartório: Alameda dos Oceanos, 41K-21, Parque das Nações - 1990-207 LISBOA
- Tel.: 213150970 - Fax: 213531352
- E-mail: itavares@inventa.com
- Web: www.inventa.pt

**Joana Alves Coelho**

- Cartório: Praça General Humberto Delgado, 267 - 3º salas 1 e 2 - 4000-288 PORTO
- Tel.: 222012603 - Fax: 222012605
- E-mail: jac@sgcr.pt
- Web: www.sgcr.pt

**Miguel Filipe Duarte**

- Cartório: Rua Agnelo Gonçalves David, n.º4, 1º Esq – 2080-055 ALMEIRIM
- Tlm.: 918866349
- E-mail: miguel.fduarte@hotmail.com

**Vera Lúcia Faria Viola Gonçalves**

- Cartório: Rua Dr. Herminio Laborinho, nº 13 - 2500-214 CALDAS DA RAINHA
- Tlm.: 914287287
- E-mail: vera.viola.goncalves@gmail.com

**PROCURADORES AUTORIZADOS**

(Os Procuradores Autorizados são pessoas singulares que, não sendo Agentes Oficiais da Propriedade Industrial, podem praticar actos e termos do processo, juntando, para o efeito, procuração simples e com poderes especiais para cada processo)

**Artur Almeida Pinto Furtado da Luz**

- Cartório: Rua da Madalena, 214 – 4º – 1100-325 LISBOA  
- Tel.: 21 8870657 – Fax: 21 8879714  
- E-mail: abpatentiena@mail.telepac.pt

**Carlos António dos Santos Rodrigues**

- Cartório: Rua da Madalena, 214 – 4º – 1100-325 LISBOA  
- Tel.: 21 8870657 – Fax: 21 8879714  
- E-mail: abpatentiena@mail.telepac.pt

**Ruy Pelayo de Sousa**

- Cartório: Rua de Sá da Bandeira, 706 – 6º Dtº. – 4000-432 PORTO  
- Tel.: 22 2046120 (3 linhas) – Fax: 22 2080728  
- E-mail: geral@arlindodesousa.pt

**Carmen Ferreira Furtado da Luz de Oliveira e Silva**

- Cartório: Rua Sousa Martins, N.º 10 - 7º – 1050-218 LISBOA  
- Tel.: 21 3876961 – Fax: 21 3877596  
- E-mail: furtado.marcas@netcabo.pt

**Luís Reinaldo de Oliveira e Silva**

- Cartório: Rua Maria Pia, 20 - 3º Dto. – 1350-208 LISBOA  
- Tel.: 21 3951814 – Fax: 21 3951842  
- E-mail: publamarca@iol.pt

**Carlos Eugénio Reis Nobre**

- Cartório: Alameda dos Oceanos, 41K-21, Parque das Nações – 1990-207 LISBOA  
- Tel.: 213 150 970 - Fax: 213 531 352  
- E-mail: portugal@inventacom.com  
- Web: www.inventa.pt

**Maria Margarida Gomes Sanches Nunes**

- Cartório: Av. António José Gomes, 60 - B - 1º E, Apartado 175 – 2801-902 ALMADA  
- Tel.: 21 2744129 e 21 2768069 – Fax: 21 2740012  
- E-mail: guimarque@guimarque.pt

**José Roger Pimenta Rodrigues**

- Cartório: Praça Francisco Sá Carneiro, 3 – 4º - Apartado 2874 – 1000-159 LISBOA CODEX  
- Tel. 21 8461705 – Fax 21 8478686