

BOLETIM DA PROPRIEDADE INDUSTRIAL

Nº 2022/06/08 (112/2022) 8 de junho de 2022

Sumário

Aviso.....	3
Códigos	3
TRIBUNAIS	7
Decisões judiciais relativas a processos de propriedade industrial.....	7
Cópia da sentença do Tribunal da Propriedade Intelectual – Juiz 2, proferida no processo de registo de marca nacional n.º 516816, julga recurso improcedente e mantém o despacho do INPI que declarou a caducidade do registo.....	7
A sentença proferida pelo Tribunal da Propriedade Intelectual, Juízo da Propriedade Intelectual - Juiz 3, relativa à marca nacional n.º 668617, julga o recurso procedente e revoga o despacho recorrido que recusou o registo, concedendo proteção jurídica à marca.	17
PATENTES DE INVENÇÃO	29
Caducidades por falta de pagamento de taxa - Patente europeia - MM4A	29
Caducidades por limite de vigência - Patente europeia - MM3A.....	30
CERTIFICADOS COMPLEMENTARES DE PROTECÇÃO	31
Caducidades por limite de vigência	31
MODELOS DE UTILIDADE	32
Caducidades por limite de vigência - MM3K	32
Pedidos e Avisos de Deferimento de Revalidação - NF3K.....	33
Exames nacionais requeridos	34
DESENHOS OU MODELOS	35
Pedidos - BB/CA1Y	35
Concessões - FG4Y.....	38
Requerimentos indeferidos - HZ4Y	39
MODELOS INDUSTRIAIS	40
Caducidades por falta de pagamento de taxa - MM4L.....	40
REGISTO NACIONAL DE MARCAS.....	41
Pedidos	41
Pedidos e Avisos de Recusa	66
Concessões	67
Vigências por sentença.....	68
Recusas.....	69
Renovações	71
Caducidades por falta de pagamento de taxa	72
Caducidades por sentença	77
Averbamentos.....	78
Renúncias parciais	79
Outros Atos.....	80
Requerimentos indeferidos.....	81
Pedidos e Avisos de Deferimento de Revalidação.....	82
REGISTO INTERNACIONAL DE MARCAS	83

Pedidos	83
Concessões	84
Recusas.....	85
REGISTO DE NOMES DE ESTABELECIMENTO	86
Caducidades por falta de pagamento de taxa	86
REGISTO DE LOGÓTIPOS	87
Pedidos	87
Recusas.....	89
Renovações	90
Caducidades por falta de pagamento de taxa	91
REGISTO NACIONAL DE DENOMINAÇÕES DE ORIGEM E INDICAÇÕES GEOGRÁFICAS	92
Reformulação	92
AGENTES OFICIAIS DE PROPRIEDADE INDUSTRIAL	93
PROCURADORES AUTORIZADOS	114

Aviso

À matéria publicada no presente Boletim são aplicáveis as disposições do Código da Propriedade Industrial.

Códigos

Códigos das rubricas (St. 17 OMPI)

Títulos de propriedade industrial:

- A — Patente de invenção.
- K — Modelo de utilidade.
- L — Modelo industrial.
- Q — Desenho industrial.
- Y — Desenho ou modelo.
- 1 — Pedido não examinado.
- 3 — Pedido examinado sem pesquisa.
- 4 — Pedido examinado com pesquisa.

Publicação:

BB — Publicação de pedidos e correspondente disponibilização dos documentos ao público, para consulta ou fornecimento de cópias, a pedido.

Oposição:

CA — Fase de oposição.

Procedimento de concessão:

- FA — Desistências.
- FC — Recusas.
- FF — Concessão provisória.
- FG — Concessão; Registo; Estatuto legal; Licenças.
- GA — Transformação de pedido de título de propriedade industrial.
- PC — Transmissão.
- PD — Mudanças de identidade/sede.
- QB — Licenças concedidas e registadas.

Correções; outros:

- HK — Retificações.
- HZ — Requerimentos indeferidos.

Caducidade dos direitos de propriedade industrial:

- MA — Renúncias.
- MM — Caducidades.

Manutenção dos direitos de propriedade industrial:

- NF — Revalidações.

Outras decisões:

RL — Despachos proferidos por sentença alterando despacho anterior.

Lista dos Códigos INID — Identificação Numérica Internacional de Dados Bibliográficos (Normas St. 9, St. 60, St. 80 OMPI)

Patentes, Modelos de Utilidade, Certificados Complementares de Proteção, Desenhos ou Modelos:

- (11) Número de pedido.
- (19) Organismo emissor, país.
- (22) Data do pedido.
- (28) Número de objetos de um pedido múltiplo.
- (30) Data, país e número de prioridade.
- (43) Data de publicação de pedido não examinado.
- (44) Data de publicação de pedido examinado.
- (51) Classificação internacional:
 - A, U — Int. Cl. 7;
 - L, Q, Y — LOC (8).
- (54) Título em português.
- (55) Reprodução fotográfica do desenho ou modelo.
- (57) Resumo e desenho da invenção/descrição do desenho ou modelo.
 - (71) Requerente, nacionalidade, profissão, morada.
 - (72) Inventor(es)/autor(es).

Marcas, Nomes e Insígnias de Estabelecimento, Logótipos, Denominações de Origem e Indicações Geográficas, Recompensas:

- (210) Número de pedido.
- (220) Data do pedido.
- (300) Data, país e número de prioridade.
- (441) Data de publicação do pedido não examinado.
- (442) Data de publicação do pedido examinado.
- (511) Lista de produtos ou serviços segundo a Classificação Internacional de Nice [NCL (8)].
- (512) Classificação Nacional e/ou lista de produtos ou serviços.
 - (531) Descrição dos elementos figurativos das marcas segundo a Classificação Internacional de Viena [CFE (5)].
 - (540) Reprodução do sinal.
 - (550) Indicação do tipo de marca
 - (551) Indicação de que a marca é coletiva, de certificação ou de associação.
 - (561) Transliteração da marca.
 - (566) Tradução da marca ou das palavras nela contidas.
 - (591) Informações de cores reivindicadas.
 - (730) Nome do requerente, nacionalidade, profissão, morada.

Outros códigos

MNA — Marca nacional.
MCA — Marca Coletiva.
MCC — Marca de Certificação ou de Garantia.
NOM — Nome de estabelecimento.
INS — Insígnia de estabelecimento.
LOG — Logótipo.
DNO — Denominação de Origem Nacional.
DOI — Denominação de Origem Internacional.
IGR — Indicação Geográfica.
RCS — Recompensa.

**Lista alfabética dos códigos de países,
organizações intergovernamentais
e outras entidades
(Norma St. 3 OMPI)**

AD — Andorra.
AE — Emirados Árabes Unidos.
AF — Afeganistão.
AG — Antígua e Barbuda.
AI — Anguila.
AL — Albânia.
AM — Arménia.
AN — Antilhas Holandesas.
AO — Angola.
AP — ARIPO — Organização Regional Africana da Propriedade Industrial.
AR — Argentina.
AT — Áustria.
AU — Austrália.
AW — Aruba.
AZ — Azerbaijão.
BA — Bósnia-Herzegovina.
BB — Barbados.
BD — Bangladesh.
BE — Bélgica.
BF — Burquina Faso.
BG — Bulgária.
BH — Barém.
BI — Burundi.
BJ — Benin.
BM — Bermudas.
BN — Brunei Darussalam.
BO — Bolívia.
BOIP — *Office* da Propriedade Intelectual do Benelux.
BR — Brasil.
BS — Baamas.
BT — Butão.
BV — Ilha Bouvet.
BW — Botswana.
BY — Bielo-Rússia.
BZ — Belize.
CA — Canadá.
CD — República Democrática do Congo.
CF — República Centro-Africana.
CG — Congo.

CH — Suíça.
CI — Costa do Marfim.
CK — Ilhas Cook.
CL — Chile.
CM — Camarões.
CN — China.
CO — Colômbia.
CR — Costa Rica.
CU — Cuba.
CV — Cabo Verde.
CY — Chipre.
CZ — República Checa.
DE — Alemanha.
DJ — Djibuti.
DK — Dinamarca.
DM — Dominica.
DO — República Dominicana.
DZ — Argélia.
EA — EAPO — Organização Euro-Asiática de Patentes.
EC — Equador.
EE — Estónia.
EG — Egipto.
EH — Sara Ocidental.
EM — EUIPO — Instituto da Propriedade Intelectual da União Europeia.
EP — IEP — Instituto Europeu de Patentes.
ER — Eritreia.
ES — Espanha.
ET — Etiópia.
FI — Finlândia.
FJ — Fiji.
FK — Ilhas Malvinas.
FO — Ilhas Faroé.
FR — França.
GA — Gabão.
GB — Reino Unido.
GC — Instituto de Patentes do Conselho de Cooperação dos Estados Árabes do Golfo (GCC).
GD — Granada.
GE — Geórgia.
GG — Guernsey.
GH — Gana.
GI — Gibraltar.
GL — Gronelândia.
GM — Gâmbia.
GN — Guiné.
GQ — Guiné Equatorial.
GR — Grécia.
GS — Geórgia do Sul e as ilhas Sandwich do Sul.
GT — Guatemala.
GW — Guiné-Bissau.
GY — Guiana.
HK — Hong-Kong/China.
HN — Honduras.
HR — Croácia.
HT — Haiti.
HU — Hungria.
IB — Secretaria Internacional da Organização Mundial da Propriedade Intelectual (OMPI).
ID — Indonésia.
IE — Irlanda.

IL — Israel.	NZ — Nova Zelândia.
IM — Ilha de Man.	OA — OAPI — Organização Africana da Propriedade Intelectual.
IN — Índia.	OM — Omã.
IQ — Iraque.	PA — Panamá.
IR — República Islâmica do Irão.	PE — Peru.
IS — Islândia.	PG — Papua Nova Guiné.
IT — Itália.	PH — Filipinas.
JE — Jersey.	PK — Paquistão.
JM — Jamaica.	PL — Polónia.
JO — Jordânia.	PT — Portugal.
JP — Japão.	PW — Palau.
KE — Quênia.	PY — Paraguai.
KG — Quirguistão.	QA — Qatar.
KH — Camboja.	QZ — Instituto Comunitário de Variedades Vegetais (CPVO).
KI — Quiribáti.	RO — Roménia.
KM — Comores.	RS — Sérvia.
KN — S. Kitts e Nevis.	RU — Federação Russa.
KP — República Popular Democrática da Coreia.	RW — Ruanda.
KR — República da Coreia.	SA — Arábia Saudita.
KW — Koweit.	SB — Ilhas Salomão.
KY — Ilhas Caimão.	SC — Seychelles.
KZ — Cazaquistão.	SD — Sudão.
LA — República Popular Democrática do Laos.	SE — Suécia.
LB — Líbano.	SG — Singapura.
LC — Santa Lúcia.	SH — Santa Helena.
LI — Listenstaina.	SI — Eslovénia.
LK — Sri Lanka.	SK — Eslováquia.
LR — Libéria.	SL — Serra Leoa.
LS — Lesoto.	SM — São Marinho.
LT — Lituânia.	SN — Senegal.
LU — Luxemburgo.	SO — Somália.
LV — Letónia.	SR — Suriname.
LY — Líbia.	ST — São Tomé e Príncipe.
MA — Marrocos.	SV — El Salvador.
MC — Mónaco.	SY — República Árabe da Síria.
MD — República da Moldávia.	SZ — Suazilândia.
ME — Montenegro.	TC — Ilhas Turcas e Caicos.
MG — Madagáscar.	TD — Chade.
MK — Ex-República Jugoslava da Macedónia.	TG — Togo.
ML — Mali.	TH — Tailândia.
MM — Myanmar (Birmânia).	TJ — Tajiquistão.
MN — Mongólia.	TL — Timor-Leste.
MO — Macau.	TM — Turquemenistão.
MP — Ilhas Marianas do Norte.	TN — Tunísia.
MR — Mauritânia.	TO — Tonga.
MS — Montserrat.	TR — Turquia.
MT — Malta.	TT — Trinidad e Tobago.
MU — Maurícias.	TV — Tuvalu.
MV — Ilhas Maldivas.	TW — Taiwan/China.
MW — Malavi.	TZ — República Unida da Tanzânia.
MX — México.	UA — Ucrânia.
MY — Malásia.	UG — Uganda.
MZ — Moçambique.	US — Estados Unidos da América.
NA — Namíbia.	UY — Uruguai.
NE — Níger.	UZ — Uzbequistão.
NG — Nigéria.	VA — Vaticano.
NI — Nicarágua.	VC — São Vicente e Granadinas.
NL — Holanda.	VE — Venezuela.
NO — Noruega.	VG — Ilhas Virgens (GB).
NP — Nepal.	VN — Vietname.
NPI — Instituto Nórdico de Patentes.	
NR — Nauru.	

VU — Vanuatu.
WO — OMPI — Organização Mundial da
Propriedade Intelectual.
WS — Samoa.
YE — Iémen.
YU — Jugoslávia. (1)
ZA — África do Sul.
ZM — Zâmbia.
ZW — Zimbabwe.

(1) O código YU foi retirado da lista, em Novembro de 2006. Até essa data identifica a ex-Jugoslávia, a Sérvia e o Montenegro.

TRIBUNAIS

Decisões judiciais relativas a processos de propriedade industrial

Cópia da sentença do Tribunal da Propriedade Intelectual – Juiz 2, proferida no processo de registo de marca nacional n.º 516816, julga recurso improcedente e mantém o despacho do INPI que declarou a caducidade do registo.

Assinado em 16-12-2021, por
Luís Manuel Chaves da Fonseca Ferrão, Juiz de Direito



Processo: 327/21.8YHLSB
Referência: 465150

Lisboa - Tribunal da Propriedade Intelectual
Juizo da Propriedade Intelectual - Juiz 2
Rua Marquês da Fronteira - Palácio da Justiça
1098-001 Lisboa
Telef: 213846400 Fax: 211373576 Mail: tribunal.p.intelectual@tribunais.org.pt

Recurso de Propriedade Industrial

SENTENÇA

I – Relatório

Mãe das Obras, Lda., pessoa colectiva n.º 515933538, com sede na Praceta Bombeiros Voluntários, n.º 3, Loja A, 2855-219 Corroios (adiante também designada 'recorrente'), veio, ao abrigo do disposto no artigo 38º e seguintes do Código da Propriedade Industrial (CPI), interpor recurso da decisão do Instituto Nacional da Propriedade Industrial (INPI) de 31.12.2020, publicada no Boletim da Propriedade Industrial (BPI) de 11.01.2021, que declarou a caducidade por falta de uso sério do registo da marca nacional n.º 516816 **IMMERGAS**, requerida em 23.04.2020 por **Immergas S.p.A.**, com sede em Via Cise Ligure, 95, Regio Emilia, 42041 Brescello (adiante também designada 'recorrida').

Alegou, em síntese, ilegitimidade da requerente do pedido de caducidade (ora recorrida) e não dever a marca em questão ter sido declarada caduca, por ter havido uso sério, por si ou terceiros autorizados, no período de cinco anos que precedeu o pedido de declaração de caducidade, não devendo assim ter-se declarado a caducidade do registo da dita marca, contrariamente ao entendimento sufragado no despacho recorrido.

Cumprido o artigo 42º do CPI, o INPI remeteu, a título devolutivo, o processo administrativo.

Citada a parte contrária, nos termos e para os efeitos do artigo 43º do CPI, respondeu a recorrida, sustentando, em síntese, a sua legitimidade para re querer a caducidade do registo de marca contra cuja concessão aliás reclamara em devido tempo, bem como os fundamentos da caducidade da marca decidida em sede administrativa, impugnando o alegado uso sério da dita marca em Portugal durante



Processo: 327/21.8YHLSB
Referência: 465150

Lisboa - Tribunal da Propriedade Intelectual
Juízo da Propriedade Intelectual - Juiz 2

Rua Marquês da Fronteira - Palácio da Justiça
1098-001 Lisboa

Telef: 213846400 Fax: 211373576 Mail: tribunal.p.intelectual@tribunais.org.pt

Recurso de Propriedade Industrial

os cinco anos que precederam o pedido de declaração da correspondente caducidade, ou seja entre 5.09.2014 e 5.09.2019, uso que os documentos juntos pela requerida alegadamente não provam.



Processo: 327/21.8YHLSB
Referência: 465150

Lisboa - Tribunal da Propriedade Intelectual
Juízo da Propriedade Intelectual - Juiz 2

Rua Marquês da Fronteira - Palácio da Justiça
1098-001 Lisboa
Telef: 213846400 Fax: 211373576 Mail: tribunal.p.intelectual@tribunais.org.pt

Recurso de Propriedade Industrial

II - Saneador

O tribunal é competente e o processo o próprio, não havendo nulidades que o invalidem na totalidade.

As partes têm personalidade e capacidade judiciárias e são legítimas, estando regularmente patrocinadas.

Não existem outras exceções ou questões prévias que obstem ao conhecimento do mérito da causa e de que cumpra conhecer.

III – Fundamentação

Resultam provados os seguintes factos, com interesse para a decisão da causa:

1. A recorrente solicitou em 23.07.2013 o registo de marca nacional nº 516816 **IMMERGAS**, que lhe foi concedido em 15.10.2013 para assinalar '*Publicidade, gestão de negócios comerciais, administração comercial e trabalhos de escritório*' na classe 35 da Classificação de Nice.
2. Em 23.04.2020, a recorrida apresentou junto do INPI pedido de declaração de caducidade do aludido registo da marca nº 516816 relativamente a todos os serviços assinalados, invocando falta de uso sério da mesma nos últimos cinco anos consecutivos, cfr. doc. junto a fls. 107-111v dos autos, que se dá por reproduzido.
3. Em 3.07.2020, a recorrente apresentou, junto do INPI, resposta ao mencionado pedido de declaração de caducidade do registo da sua citada marca nacional nº 516816 **IMMERGAS** (ponto 2 do presente enunciado de factos) sustentando, em síntese, o uso da marca em questão em Portugal e pedindo a improcedência daquele, nos termos constantes de fls. 113-131v dos autos, que se dão por reproduzidos.



Processo: 327/21.8YHLSB
Referência: 465150

Lisboa - Tribunal da Propriedade Intelectual
Juízo da Propriedade Intelectual - Juiz 2

Rua Marquês da Fronteira - Palácio da Justiça
1098-001 Lisboa

Telef: 213846400 Fax: 211373576 Mail: tribunal.p.intelectual@tribunais.org.pt

Recurso de Propriedade Industrial

4. Em 24.07.2020, a recorrida apresentou junto do INPI exposição suplementar na sequência da resposta da recorrente ao mencionado pedido de declaração de caducidade (pontos 2 e 3 do presente enunciado de factos), sustentando designadamente que os documentos juntos pela recorrente não são idóneos para provar uso sério da marca, cfr. doc. junto a fls. 132-139v dos autos, que se dá por reproduzido.

5. Por decisão de 31.12.2020, publicado no BPI de 11.01.2021, o INPI deferiu o pedido de declaração de caducidade do registo de marca nacional nº 516816 **IMMERGAS**, declarando a caducidade total deste, nos termos constantes de fls. 140-150v dos autos, que se dão por reproduzidos.

6. Em 9.03.2021, a recorrente apresentou junto do INPI pedido de modificação da dita decisão do INPI que declarou a caducidade do registo de marca nº 516816 (ponto 5 do presente enunciado de factos), alegando justo impedimento para não uso da marca em questão durante parte do período em causa, cfr. doc. junto a fls. 151-179 dos autos, que se dá por reproduzido.

7. Em 12.04.2021, a recorrida apresentou junto do INPI resposta ao aludido pedido de modificação da decisão do INPI (ponto 6 do presente enunciado de factos), alegando designadamente que os motivos invocados não constituem justo motivo do não uso sério da marca e deveriam ter sido invocados em devido tempo na resposta ao pedido de caducidade, não sendo supervenientes à decisão do INPI cuja modificação se requer, cfr. doc. junto a fls. 180-190v dos autos, que se dá por reproduzido.

8. Em 28.05.2021, José Carlos Afonso Soares apresentou junto do INPI exposição em que requer a junção de mais documentos para atestar o seu uso sério da marca em questão, cfr. doc. junto a fls. 191-196v dos autos, que se dão por reproduzidos.



Processo: 327/21.8YHLSB
Referência: 465150

Lisboa - Tribunal da Propriedade Intelectual
Juízo da Propriedade Intelectual - Juiz 2

Rua Marquês da Fronteira - Palácio da Justiça
1098-001 Lisboa

Telef: 213846400 Fax: 211373576 Mail: tribunal.p.intelectual@tribunais.org.pt

Recurso de Propriedade Industrial

9. Em 30.05.2021, Weetank Ecowee Lda. apresentou exposição junto do INPI solicitando 'a resiliência da marca nacional 516816', cfr. doc. junto a fls. 197-206 dos autos, que se dá por reproduzido.

10. Em 30.06.2021, a recorrida apresentou junto INPI resposta à exposição suplementar no processo do pedido de modificação do despacho que deferiu a caducidade da marca nacional 516816 **IMMERGAS**, cfr. doc. junto a fls. 207-210 dos autos, que se dá por reproduzido.

11. Por decisão de 6.07.2021, publicada no BPI de 22.07.2021, o INPI indeferiu o pedido de modificação da decisão que declarou a caducidade da marca nacional nº 516816 **IMMERGAS**, nos termos constantes de fls. 211-218v dos autos, que se dão por reproduzidos.

12. Em 7.07.2021, a recorrente apresentou nova exposição com mais elementos destinados a provar o uso sério da marca em causa, a qual veio a ser indeferida pelo INPI em 3.08.2021, por extemporânea, nos termos constantes de fls. 219-229v dos autos, que se dão por reproduzidos.

13. Em facturas emitidas por **Beretta Portugal, Lda.** datadas de 4.01.2019, 6.01.2019, 7.01.2019, 8.01.2019, 9.01.2019, 25.01.2019 e 11.02.2019 endereçadas a 'mónica miguens', 'Jorge costa', 'vergilio', 'margarida', 'sonia suell gorgueira', 'helena', 'mario', 'cons. Final', 'nelson', 'henry', 'admiraal', 'ricardo', 'ann', 'pascal' e 'Paulo', relativas a 'Serviços Prestados', 'Serviço' ou 'Serviço técnico', não figura a marca nacional nº 516816 **IMMERGAS** nem à mesma se faz qualquer referência, cfr. docs. 1 a 15 da petição de recurso, juntos a fls. 50-64v dos autos, que se dão por reproduzidos.

9. Em facturas emitidas por **Beretta Portugal, Lda.** datadas de 1.07.2020 e 16.10.2020 endereçadas a 'Mãe das Máquinas Lda' e à recorrente, relativas a 'IMMERGAS, Publicidade; Gestão de Negócios Comerciais; Administração Comercial e Trabalhos de Escritório' OU 'Publicidade, Gestão de Negócios Comerciais, Administração Comercial e Trabalhos de



Processo: 327/21.8YHLSB
Referência: 465150

Lisboa - Tribunal da Propriedade Intelectual
Juízo da Propriedade Intelectual - Juiz 2

Rua Marquês da Fronteira - Palácio da Justiça
1098-001 Lisboa

Telef: 213846400 Fax: 211373576 Mail: tribunal.p.intelectual@tribunais.org.pt

Recurso de Propriedade Industrial

escritório. Marca 516816; refere-se que *'Os Artigos e/ou Serviços facturados foram colocados /efectuados à disposição do adquirente à data 2020-07-01' ou 'Os Artigos e/ou Serviços facturados foram colocados /efectuados à disposição do adquirente à data 16-10-2020'*, cf. docs. 22 a 24 juntos a fls. 68-69 dos autos, que se dão por reproduzidos.

10. A sociedade **Beretta Portugal, Lda.**, constituída em 1.08.2017 e de que são sócios Leonardo Miller Arcenal Soares e Alissia Guillano Soares e gerente José Carlos Afonso Soares, tem por objecto social *'Gestão de negócios comerciais; administração comercial e trabalhos de escritório; publicidade; gestão de serviços técnicos; representação de entidades, comércio, distribuição, importação e exportação'*, cf. doc. 25 junto a fls. 69v-70v dos autos, que se dá por reproduzido.

11. Em captura de ecrã extraída em 2.07.2020 do sítio da internet *'myptisp.pt/domains/immerglasservice.pt'* com 'data de expiração' '2020-07-24', aparece designadamente a frase **'Publicidade. Gestão de Negócios Comerciais e Trabalhos de Escritório. Aqui. Para si. Contacte-nos: immerglassgest@gmail.com**', cfr. doc. 26 junto a fls. 71-71v dos autos, que se dá por reproduzido.

12. Em 4.07.2014 o gerente da recorrente declarou junto da Autoridade Tributária e Aduaneira a cessação da sua actividade, cfr. doc. 29 junto a fls. 87 dos autos, que se dá por reproduzido.

13. Antes de 4.04.2018 a recorrente não fez uso da marca nacional nº 516816 IMMERGAS.

*

A questão que importa analisar é a de saber se se verifica uso sério em Portugal da marca nacional nº 516816 **IMMERGAS**, entre 23.04.2015 e 23.04.2020, data da apresentação do pedido de declaração de caducidade, quanto aos serviços assinalados na classe 35, em termos que justifiquem a sua manutenção em vigor, como sustenta a recorrente, ou se tal uso se não constata nesses termos pelo dito



Processo: 327/21.8YHLSB
Referência: 465150

Lisboa - Tribunal da Propriedade Intelectual
Juízo da Propriedade Intelectual - Juiz 2

Rua Marquês da Fronteira - Palácio da Justiça
1098-001 Lisboa
Telef: 213846400 Fax: 211373576 Mail: tribunal.p.intelectual@tribunais.org.pt

Recurso de Propriedade Industrial

período de cinco anos consecutivos, acarretando assim a respectiva caducidade, como pretende a recorrida e entendeu o despacho recorrido.

Nos termos do artigo 268º, nº 1, do CPI, '[...] a caducidade do registo deve ser declarada se a marca não tiver sido objecto de uso sério durante cinco anos consecutivos, salvo justo motivo e sem prejuízo do disposto no nº 4 e no artigo anterior'. Acrescenta o nº 5 do mesmo artigo que 'O prazo referido no nº 1 inicia-se com o registo da marca que, para as marcas internacionais, é a data do registo na secretaria Internacional', e o nº 6 do mesmo normativo que 'Quando existam motivos para a caducidade do registo de uma marca, apenas no que respeita a alguns dos produtos ou serviços para que este foi efectuado, a caducidade abrange apenas esses produtos ou serviços.'

Por seu lado, dispõe o artigo 267º, nº 1 do mesmo diploma que se considera 'uso sério da marca:

- a) O uso da marca tal como está registada ou que dela não difira senão em elementos que não alterem o seu carácter distintivo, de harmonia com o disposto no artigo 261º, feito pelo titular do registo, ou por seu licenciado, com licença devidamente averbada;
- b) O uso da marca, tal como definida no número anterior, para produtos ou serviços destinados apenas a exportação;
- c) A utilização da marca por um terceiro, desde que o seja sob controlo do titular.'

Dispondo o artigo 255º do mesmo diploma o seguinte [ênfase aditado]:

'1. **A marca deve conservar-se inalterada**, ficando qualquer mudança nos seus elementos sujeita a novo registo.

2. Do disposto no número anterior exceptuam-se as simples modificações que não prejudiquem a identidade da marca e só afectem as suas proporções, o material em que tiver sido cunhada, gravada ou reproduzida e a tinta ou a cor, se esta não tiver sido expressamente reivindicada como uma das características da marca.

3. Também não prejudica a identidade da marca a inclusão ou supressão da indicação expressa do produto ou serviço a que a marca se destina e do ano de produção nem a alteração relativa ao domicílio ou lugar em que o titular está estabelecido.

4 A marca nominativa só está sujeita às regras da inalterabilidade no que respeita às expressões que a constituem, podendo ser usada com qualquer aspecto figurativo desde que não ofenda direitos de terceiros.'



Processo: 327/21.8YHLSB
Referência: 465150

Lisboa - Tribunal da Propriedade Intelectual
Juízo da Propriedade Intelectual - Juiz 2

Rua Marquês da Fronteira - Palácio da Justiça
1098-001 Lisboa
Telef: 213846400 Fax: 211373576 Mail: tribunal.p.intelectual@tribunais.org.pt

Recurso de Propriedade Industrial

Finalmente, dispõe o artigo 269º, nº 5, do CPI que *'Cumpra ao titular do registo ou ao seu licenciado, se o houver, provar o uso da marca, sem o que esta se presume não usada'* [ênfase aditado]

Alega a recorrente ter feito uso sério da marca em questão, quer através do nome de domínio 'immerglasservice.pt', quer designadamente em facturas, emitidas pela sociedade Beretta Portugal, Lda..

Junta variados documentos para prova do alegado uso sério da marca em Portugal, para assinalar os indicados serviços assinalados na classe 35, a saber: *'Publicidade, gestão de negócios comerciais, administração comercial e trabalhos de escritório'*.

Das facturas e publicações juntas aos autos, resulta provado que em Janeiro e Fevereiro de 2019 foram facturados *'Serviços'* ou *'Serviços técnicos'* sem se perceber de que serviços se trata e sobretudo sem qualquer menção ou referência à marca IMMERGAS, que não figura em qualquer dos ditos documentos (facto provado 8, supra).

Também resulta provado que numa factura emitida em 1.07.2020 pela dita sociedade Beretta Portugal, Lda. e endereçada a 'Mãe das Máquinas Lda' se refere ser a mesma relativa a *'IMMERGAS, Publicidade; Gestão de Negócios Comerciais; Administração Comercial e Trabalhos de Escritório'*, mas tal factura não só é posterior ao período relevante para aferir do uso sério da marca no presente caso (entre 23.04.2015 e 23.04.2020), como expressamente indica que *'Os Artigos e/ou Serviços facturados foram colocados /efectuados à disposição do adquirente à data 2020-07-01'* (facto provado 9, supra), ou seja, que não pode ser tida em consideração por exorbitar do período aqui em causa.



Processo: 327/21.8YHLSB
Referência: 465150

Lisboa - Tribunal da Propriedade Intelectual
Juízo da Propriedade Intelectual - Juiz 2

Rua Marquês da Fronteira - Palácio da Justiça
1098-001 Lisboa
Telef: 213846400 Fax: 211373576 Mail: tribunal.p.intelectual@tribunais.org.pt

Recurso de Propriedade Industrial

E tão pouco se demonstra que o uso que possa ter sido feito pela dita sociedade **Beretta Portugal, Lda.** seja feito com consentimento da titular da marca ou licenciado com licença devidamente averbada, por forma a poder relevar como uso da mesma por terceiro, nos termos artigo 267º, nº 1 al. a) e c) do CPI.

Do mesmo modo, a captura de ecrã extraída do sítio da internet '*myptisp.pt/domains/immerglasservice.pt*' tem data de 2.07.2020, fora do período a ter em consideração para apreciação da caducidade aqui em causa, tão pouco resultando ser tal sítio da titularidade da recorrente, mas apenas que aí se refere expirar o mesmo em 24.07.2020 (facto provado 11, supra).

Tratando-se de pessoa colectiva, não relevam como justo motivo da falta de uso sério da marca vicissitudes familiares que eventualmente afectem os seus sócios ou gerentes, pelo que tão pouco aparecem pertinentes as razões invocadas para a falta de uso sério da marca em questão por parte da recorrente, assumida por esta até 4.4.2018, e que se não demonstra ter deixado de ocorrer entre esta data e 23.04.2020.

Não resulta, assim, da prova produzida, que a recorrente tenha feito uso sério, nos 5 anos que precederam o pedido de declaração de caducidade, entre 23.04.2015 e 23.04.2020, da marca **IMMERGAS** que tem registada, ou de sinal que dela não difira senão em elementos que não alterem o seu carácter distintivo nos termos do citado artigo 267º, nº 1 al. a) do CPI, para identificar os serviços relativamente aos quais se encontra registada.

Assim, carecem tais documentos de qualquer virtualidade para demonstrar uso sério, por parte da recorrente, da marca em questão, em Portugal, ou justo motivo da constatada falta de uso, nos termos dos artigos 267º, nº 1 e 268º, nº 1 do CPI.



Processo: 327/21.8YHLSB
Referência: 465150

Lisboa - Tribunal da Propriedade Intelectual
Juízo da Propriedade Intelectual - Juiz 2

Rua Marquês da Fronteira - Palácio da Justiça
1098-001 Lisboa
Telef: 213846400 Fax: 211373576 Mail: tribunal.p.intelectual@tribunais.org.pt

Recurso de Propriedade Industrial

Requerida a declaração de caducidade de um registo de marca, cabe ao titular ou seu licenciado fazer prova desse uso, nos termos do artigo 269º, nº 5, do CPI, o que, *in casu*, não logrou a recorrente, pelo que a mesma se presume não usada, nos termos do citado dispositivo.

Não se demonstrando uso sério pelo titular ou sob o seu controlo, da marca nº 516816 **IMMERGAS** durante o período de cinco anos consecutivos anteriores à apresentação do pedido de declaração de caducidade em 23.04.2020, procede a requerida declaração de caducidade do registo de marca, nos termos do artigo 268º, nº 1, do CPI, como decidiu o despacho do INPI recorrido.

IV – Decisão

Pelo exposto, e nos termos das disposições citadas, nega-se provimento ao recurso interposto por **Mãe das Obras, Lda.** e, em consequência, mantém-se a decisão do INPI de 31.12.2020, publicado no BPI de 11.01.2021, que declarou a caducidade do registo da marca nacional nº 516816 **IMMERGAS**.

Custas pela recorrente (artigo 527º, nºs 1 e 2 do CPC).

Valor da causa: 30.000,01 Euros (artigo 303º, nº 1, do CPC).

Registe e notifique.

Após trânsito da sentença, cumpra-se o artigo 34º, nº 5, aplicável nos termos do artigo 46º, do CPI (2018).

Lisboa, 16.12.2021

Página 10 de 10

A sentença proferida pelo Tribunal da Propriedade Intelectual, Juízo da Propriedade Intelectual - Juiz 3, relativa à marca nacional n.º 668617, julga o recurso procedente e revoga o despacho recorrido que recusou o registo, concedendo proteção jurídica à marca.

Assinado em 07-04-2022, por
Maria João Calado, Juiz de Direito



Processo: 15/22.8YHLSB
Referência: 479901

Lisboa - Tribunal da Propriedade Intelectual
Juízo da Propriedade Intelectual - Juiz 3
Rua Marquês da Fronteira - Palácio da Justiça
1098-001 Lisboa
Telef: 213846400 Fax: 211373576 Mail: tribunal.p.intelectual@tribunais.org.pt

Recurso de Propriedade Industrial

Consigno que efectuei, a lápis, a numeração das páginas, a fim de me poder referir às mesmas na prolação da sentença.

**

SENTENÇA

I – Relatório:

“**Conceitoalgarve – Investimentos Turísticos, Lda.**”, veio, ao abrigo do disposto nos artigos 38.º e seguintes do Código da Propriedade Industrial, interpor recurso do despacho do Diretor de Marcas do INPI que recusou o registo da marca nacional n.º 668617



, pedindo que seja revogado o despacho recorrido e seja admitida a concessão do registo da marca.

Alegou em síntese, que a marca prioritária é composta por elementos genéricos, que não são da exclusividade da sua titular e não é confundível com a marca da recorrida.

*

A recorrida não apresentou resposta ao recurso.

*

Face ao disposto no n.º 3 do artigo 43.º do CPI é chegado o momento de ser proferida a respetiva decisão.

*

O Tribunal é competente em razão da nacionalidade, da matéria e da hierarquia. O processo é o próprio e não enferma de nulidades que invalidem todo o processado. As partes têm personalidade e capacidade judiciárias, estão regularmente representadas. Não existem outras nulidades, exceções ou quaisquer questões prévias que obstem ao conhecimento do mérito da causa e que cumpra agora conhecer.

**



Processo: 15/22.8YHLSB
Referência: 479901

Lisboa - Tribunal da Propriedade Intelectual
Juízo da Propriedade Intelectual - Juiz 3

Rua Marquês da Fronteira - Palácio da Justiça
1098-001 Lisboa
Telef: 213846400 Fax: 211373576 Mail: tribunal.p.intelectual@tribunais.org.pt

Recurso de Propriedade Industrial

II – Fundamentação – Matéria de facto provada:

Do acordo das partes e dos documentos juntos, resultam como provados os seguintes factos, com interesse para a decisão da causa:

1. A recorrente em 24/06/2021 pediu o registo da marca nacional nº 668617



, destinando-se a assinalar na classe 43 da Classificação Internacional de Nice: «**alojamento temporário; serviços de hospitalidade [alojamento]; serviços de receção para alojamento temporário [gestão de chegadas e partidas]; serviços de aluguer de quartos; serviços de alojamentos para férias; hotéis, pousadas e albergues, alojamento para férias e turismo; alojamentos de férias; disponibilização de alojamento em hotéis e motéis; disponibilização de alojamento temporário como parte de pacotes de hospitalidade; disponibilização de alojamento temporário para hóspedes; disponibilização de serviços de hotel e motel; motels; motéis; organização de alojamento em hotéis; organização de alojamento turístico; organização de alojamentos de férias; fornecimento de alojamento em hotéis; serviços de alojamento hoteleiro; serviços de hospedarias; serviços de hotel para clientes preferenciais; serviços de hotéis; serviços de motéis; serviços de alojamento e pequeno-almoço; serviços de alojamento em complexos hoteleiros; serviços de alojamento em hotel; serviços de alojamento de turistas; serviços hoteleiros; serviços hoteleiros de complexos turísticos.**», tendo sido recusada por despacho de 05/11/2021, cfr. fls. 19, 20 e 14 e site oficial do INPI.

2. A recorrida pediu em 04/03/2010 o registo da marca nacional nº 576800



Processo: 15/22.8YHLSB
Referência: 479901

Lisboa - Tribunal da Propriedade Intelectual
Juízo da Propriedade Intelectual - Juiz 3

Rua Marquês da Fronteira - Palácio da Justiça
1098-001 Lisboa
Telef: 213846400 Fax: 211373576 Mail: tribunal.p.intelectual@tribunais.org.pt

Recurso de Propriedade Industrial



, tendo a mesma sido concedida por despacho de 09/05/2017, para assinalar nas classes 35, 41, 43 e 44 da Classificação Internacional de Nice «**35 - serviços de publicidade, marketing, relações públicas e promoções; gestão de negócios comerciais e administração comercial; organização de feiras e exposições com carácter comercial, promoção de vendas para terceiros. 41 - serviços culturais e desportivos; organização de espectáculos, nomeadamente de música e de desporto; serviços de discotecas; organização e direcção de colóquios, de conferências e de congressos; organização de exposições com fins culturais ou educativos, nomeadamente organização de exposições de pintura, escultura e fotografia, aluguer de espaços destinados a espectáculos, nomeadamente de música e de desporto. 43 - serviços de restauração, de snack-bar, de self-service, de cafetaria, de bar e de catering; serviços de hotelaria e alojamento temporário; serviços de gestão hoteleira; serviços de reserva de hotelaria e alojamento temporário; organização e fornecimento de serviços de alojamento para férias e reservas de alojamento; serviços de alojamento em estâncias termais. 44 - serviços de estâncias termais (serviços de saúde, banhos termais, serviços de massagens de -) »., cfr. fls. 20 e site oficial do INPI.**

3 – Tanto a recorrente como a recorrida visam assinalar com as suas marcas as actividades que se situam na região do Algarve e junto à Ria Formosa. (não contestado)

4 – A Ria Formosa é um sapal situado na região do Algarve, que se estende pelos concelhos de Loulé, Faro, Olhão, Tavira e Vila Real de Santo António, abrangendo uma área de 18.400 hectares ao longo de 60 Km, desde a praia do Ancão até à praia da Manta Rota, sendo uma área protegida pelo estatuto de Parque natural. (não contestado, conhecimento geral e DL373/87, de 09/12.

* * *

Não existem factos não provados com relevância para a decisão a proferir.



Processo: 15/22.8YHLSB
Referência: 479901

Lisboa - Tribunal da Propriedade Intelectual
Juízo da Propriedade Intelectual - Juiz 3

Rua Marquês da Fronteira - Palácio da Justiça
1098-001 Lisboa
Telef: 213846400 Fax: 211373576 Mail: tribunal.p.intelectual@tribunais.org.pt

Recurso de Propriedade Industrial

III – Fundamentação de Direito:

1. Conforme se constata a recorrente requereu o registo da marca nacional



nº668617, em 24/06/2021 para assinalar na classe 43 da Classificação Internacional de Nice «**alojamento temporário; serviços de hospitalidade [alojamento]; serviços de receção para alojamento temporário [gestão de chegadas e partidas]; serviços de aluguer de quartos; serviços de alojamentos para férias; hotéis, pousadas e albergues, alojamento para férias e turismo; alojamentos de férias; disponibilização de alojamento em hotéis e motéis; disponibilização de alojamento temporário como parte de pacotes de hospitalidade; disponibilização de alojamento temporário para hóspedes; disponibilização de serviços de hotel e motel; motels; motéis; organização de alojamento em hotéis; organização de alojamento turístico; organização de alojamentos de férias; fornecimento de alojamento em hotéis; serviços de alojamento hoteleiro; serviços de hospedarias; serviços de hotel para clientes preferenciais; serviços de hotéis; serviços de motéis; serviços de alojamento e pequeno-almoço; serviços de alojamento em complexos hoteleiros; serviços de alojamento em hotel; serviços de alojamento de turistas; serviços hoteleiros; serviços hoteleiros de complexos turísticos.**»

A recorrida nem sequer se opôs à concessão desta marca.

“*Marca* é um sinal distintivo de produtos ou serviços, visando individualizá-los no mercado, perante o consumidor e em relação aos demais, com os propósitos de assegurar e potenciar a clientela, simultaneamente protegendo o consumidor do risco de confusão ou associação com marcas concorrentes” (Ac. do STJ de 11/01/2011, proc. 627/06.7TBAMT.P1, em www.dgsi.pt, e Ferrer Correia - *Lições de Direito Comercial*, vol. I, p. 253. A sua função essencial é a distintiva, ou seja, a marca distingue e garante que os produtos ou serviços se



Processo: 15/22.8YHLSB
Referência: 479901

Lisboa - Tribunal da Propriedade Intelectual
Juízo da Propriedade Intelectual - Juiz 3

Rua Marquês da Fronteira - Palácio da Justiça
1098-001 Lisboa
Telef: 213846400 Fax: 211373576 Mail: tribunal.p.intelectual@tribunais.org.pt

Recurso de Propriedade Industrial

cumprindo uma função de garantia de qualidade dos produtos e serviços, por referência a uma origem não enganosa e podendo, ainda, contribuir para a promoção dos produtos ou serviços que assinala (*cf.* Luís Couto Gonçalves - *Direito das Marcas*, pp. 17 – 30).

A composição das marcas é tendencialmente livre, limitada apenas por algumas restrições impostas por lei ou pelos princípios da eficácia distintiva da verdade, novidade, independência e licitude (artigos 231º e 232º do CPI).

Conforme se estipula no artigo 238.º n.º 1 do CPI “a marca registada considera-se imitada ou usurpada por outra, no todo ou em parte, quando, **cumulativamente**:

a) A marca registada tiver prioridade; b) Sejam ambas destinadas a assinalar produtos ou serviços idênticos ou afins; c) Tenham tal semelhança gráfica, figurativa, fonética ou outra que induza facilmente o consumidor em erro ou confusão, ou que compreenda um risco de associação com marca anteriormente registada, de forma que o consumidor não as possa distinguir senão depois do exame atento ou confronto”.

O primeiro requisito prende-se com dados objectivos, ou seja, a data em que foi concedido o registo, tendo, porém, de se considerar a prioridade resultante do pedido. O segundo, refere-se à identidade do tipo de produtos ou serviços em causa, face à sua utilidade e fim ou ainda à sua origem, não sendo naturalmente suficiente que estes se integrem na mesma classe, antes que se destinem a assinalar produtos ou serviços idênticos.

No caso dos autos, não restam dúvidas da prioridade do registo da marca da recorrida.

No que respeita à identidade ou afinidade dos produtos que cada uma delas visa assinalar, vejamos:

Em relação ao segundo requisito, o mesmo é decorrência do *princípio da especialidade* que vigora em sede de tutela do uso exclusivo da marca registada prioritária: o seu titular só goza do direito a esse uso exclusivo em relação aos produtos e serviços para os quais aquela foi registada (produtos e serviços idênticos) ou quanto a produtos e serviços afins.

Lançando mão do critério orientador consagrado no artigo 238.º, n.º 2 do CPI, podemos dizer que, para efeitos do preenchimento do conceito de *afinidade* a que se refere a alínea b) do nº1 do mencionado artigo, produtos e serviços que respeitem à mesma divisão ou grupo



Processo: 15/22.8YHLSB
Referência: 479901

Lisboa - Tribunal da Propriedade Intelectual
Juízo da Propriedade Intelectual - Juiz 3

Rua Marquês da Fronteira - Palácio da Justiça
1098-001 Lisboa
Telef: 213846400 Fax: 211373576 Mail: tribunal.p.intelectual@tribunais.org.pt

Recurso de Propriedade Industrial

classificativo podem não ser considerados afins, assim como produtos e serviços que não estejam inseridos na mesma divisão ou grupo classificativo podem ser considerados afins.

Neste contexto, é de realçar não só “o facto de os produtos ou serviços serem concorrentes no mercado tendo a mesma utilidade e fim”, como também a necessidade de encontrar a afinidade entre produtos e serviços à luz da finalidade essencial da marca - a finalidade distintiva (Luís M. Couto Gonçalves, *Manual de Direito Industrial, Propriedade Industrial e Concorrência Desleal*, 3.ª ed. rev. e aum., Almedina, 2012, p.232).

No caso, dúvidas não há de que os serviços em causa são afins ou complementares, sendo que tal não está em causa, nem é discutido.

Assim encontra-se preenchido o segundo requisito da imitação elencado na alínea b) do nº 1 do art. 238º do NCPI.

Contudo, analisemos, ainda o terceiro requisito a que se reporta a alínea c), do nº 1 do citado artigo – a similitude gráfica, figurativa e fonética:

Conforme resulta do preceituado no artigo 238.º n.º 1, alínea c), do CPI, é relevante a imitação de sinais que for susceptível de induzir o consumidor em erro ou confusão ou que crie o risco de associação com a marca registada.

O juízo avaliativo da semelhança entre duas marcas pressupõe um processo de comparação das marcas que deve ser feito “por intuição sintética e não por dissecação analítica”, apreciando-se a imitação “pela semelhança que resulta do conjunto dos elementos que constituem a marca, e não pelas diferenças que poderiam oferecer os diversos pormenores considerando isolados e separadamente” (Carlos Olavo, *Propriedade Industrial, Sinais Distintivos do Comércio, Concorrência Desleal*, 2.ª ed., Almedina, 2005, p.102).

Como refere o Tribunal de Justiça da União Europeia (TJUE), no Acórdão proferido em 11-11-1997, no processo C-251/95 (SABEL BV / Puma AG, Rudolf Dassler Sport), no que tange à semelhança visual, auditiva ou conceptual dos sinais em causa, a apreciação global deve basear-se na impressão de conjunto produzida pelos mesmos, atendendo, nomeadamente, aos seus elementos distintivos e dominantes.

Tratando-se de *sinais mistos* (em que coexistem elementos nominativos e gráficos) e/ou



Processo: 15/22.8YHLSB
Referência: 479901

Lisboa - Tribunal da Propriedade Intelectual
Juízo da Propriedade Intelectual - Juiz 3

Rua Marquês da Fronteira - Palácio da Justiça
1098-001 Lisboa
Telef: 213846400 Fax: 211373576 Mail: tribunal.p.intelectual@tribunais.org.pt

Recurso de Propriedade Industrial

citando Ferrer Correia, que “as marcas mistas e as marcas complexas deverão ser consideradas globalmente, como sinais distintivos de natureza unitária, mas incidindo a averiguação da novidade sobre o elemento ou elementos *prevalentes* – sobre os elementos que se afigurem mais idóneos a perdurar na memória do público (não deverão tomar-se em linha de conta, portanto, os elementos que desempenhem função acessória, de mero pormenor). Uma marca mista ou complexa não será nova quando o seu núcleo se confunda com marca mais antiga” (A. Ferrer Correia, *Lições de Direito Comercial*, Coimbra, 1973, vol. I, pp.331-332).

Para efeitos desta apreciação global deve atender-se ao consumidor médio da categoria de produtos em causa que esteja normalmente informado e razoavelmente atento e advertido (neste sentido, cf. o Acórdão proferido em 22-06-1999, Lloyd Schuhfabrik Meyer & Co. GmbH / Klijsen Handel BV., no Processo C-342/97, n.º 26).

Deve ainda considerar-se que o zelo e ponderação que este emprega no acto de aquisição dos produtos aumentam com o grau de conhecimento acerca do tipo de produto, minimizando, deste modo, o risco de confusão entre os respectivos sinais.

Encontrando-se a marca registanda vocacionada para assinalar o mesmo tipo de produtos e serviços que que a marca da recorrida visa assinalar, resta apurar se há ou não semelhanças entre ambas.

No que concerne à semelhança entre marcas, a lei não define este conceito, somente indicando os critérios para determinar a sua existência, cabendo ao intérprete e aplicador da lei, designadamente à jurisprudência, a tarefa de decidir, caso a caso e à luz desses critérios, sobre a sua verificação e conseqüente relevância para efeitos de recusa de registo.

Convém, por isso, relembrar alguns princípios ou regras que se vêm firmando quer na doutrina, quer, especialmente na jurisprudência, no âmbito desta específica actividade hermenêutica.

“É matéria de facto saber se existe ou não semelhança e é matéria de direito apurar quer da existência ou não de imitação em face das semelhanças ou dissemelhanças fixadas pelas instâncias, quer se a imitação assenta numa semelhança capaz de determinar erro ou confusão;



Processo: 15/22.8YHLSB
Referência: 479901

Lisboa - Tribunal da Propriedade Intelectual
Juízo da Propriedade Intelectual - Juiz 3

Rua Marquês da Fronteira - Palácio da Justiça
1098-001 Lisboa
Telef: 213846400 Fax: 211373576 Mail: tribunal.p.intelectual@tribunais.org.pt

Recurso de Propriedade Industrial

— o juízo comparativo deve ser objectivo, apurando-se se existe risco de confusão tomando em conta o consumidor ou utilizador final medianamente atento;

— para a formulação desse juízo relevam menos as dissemelhanças que ofereçam os diversos pormenores isoladamente do que a semelhança que resulta do conjunto dos elementos componentes, devendo ainda tomar-se em conta a interligação entre os produtos e serviços, por um lado, e, por outro, os sinais que os diferenciam.

Isto é, esse confronto não demanda, da parte do consumidor, especiais qualidades de perspicácia, subtileza ou atenção, já que, no frenético universo do consumo, o padrão é o consumidor médio, razoavelmente informado, mas não particularmente atento às especificidades próprias das marcas.

Daí que, no juízo a fazer acerca da imitação, se deva ter em conta uma impressão de conjunto e não de pormenor das marcas ou produtos, sendo relevantes os elementos que essencialmente, as distinguem por serem os dominantes.

É assim o critério do consumidor médio, o relevante, para diante dos elementos gráficos, fonéticos ou figurativos (sobretudo nas marcas mistas) de certo produto de uma marca, poder ou não, ter a percepção de que pode confundir essa com aquela outra, ou associá-la a uma já existente, não sendo de exigir que, se tivesse a possibilitar de as confrontar, logo as suas dúvidas pudessem ser dissipadas” — cf. Ac. do STJ de 15.02.2000, CJSTJ 2000, I, pág. 97.

Por outras palavras, o consumidor em causa não é um consumidor concreto, mas um consumidor abstracto, não de todo e qualquer produto ou serviço, mas sim daquele a que a marca se destina. O critério de confundibilidade a ter em conta será, portanto, colocado na perspectiva do consumidor médio dos produtos ou serviços em questão, tomando em conta o estrato ou estratos populacionais a que primordialmente são destinados.

Haverá, aliás, que atender à espécie de marca de que se trata. Assim, nas marcas nominativas, deverá proceder-se a um confronto sobre os aspectos gráficos e fonético — cf. ac. do STJ de 30.01.2001, CJSTJ 2001, I, pág. 89 —, e nas mistas atender ainda aos figurativos, tudo no seu conjunto, salientando aquilo que chama mais a atenção ao referido



Processo: 15/22.8YHLSB
Referência: 479901

Lisboa - Tribunal da Propriedade Intelectual
Juízo da Propriedade Intelectual - Juiz 3

Rua Marquês da Fronteira - Palácio da Justiça
1098-001 Lisboa
Telef: 213846400 Fax: 211373576 Mail: tribunal.p.intelectual@tribunais.org.pt

Recurso de Propriedade Industrial

Quanto ao risco de associação, Coutinho de Abreu, B.F.D.U.C., vol. LXXIII, 1997, pág. 145, em estudo sobre as Marcas escreve:

«(...) o risco de confusão deve ser entendido em sentido lato, de modo a abarcar tanto o risco de confusão em sentido estrito ou próprio como risco de associação.

Verifica-se o primeiro quando os consumidores podem ser induzidos a tomar uma marca por outra e, conseqüentemente, um produto por outro (os consumidores crêm erroneamente tratar-se da mesma marca e produto).

Verifica-se o segundo quando os consumidores, distinguindo embora os sinais, ligam um ao outro e, em consequência, um produto ao outro (crêm erroneamente tratar-se de marcas e produtos imputáveis a sujeitos com relação de coligação ou licença, ou tratar-se de marcas comunicando análogas qualidades dos produtos)».

Na feliz afirmação de Kohler, citado no acórdão do STJ de 03.11.1981, BMJ 311º-402, é por intuição sintética e não por dissecação analítica que deve proceder-se à comparação.

Idêntico entendimento é expresso por Pinto Coelho, nas suas "Lições de Direito Comercial", quando escreve: «Sempre que a marca, no seu conjunto, forma uma semelhança tal com outra que possa determinar a confusão entre as duas, deve considerar-se a marca como imitada; deve olhar-se, insiste-se, à semelhança do conjunto e não à natureza das dissemelhanças ou ao grau das diferenças que as separam.

É preciso considerar-se - refere ainda o mesmo autor - que o público geralmente não está a pensar na imitação, na existência ou inexistência de imitação. Liga um produto, que lhe agradou, a certa marca, de que conserva uma ideia mais ou menos precisa. E deve evitar-se que outro comerciante adopte uma marca que, ao olhar distraído do público possa apresentar-se como sendo a que ele busca».

Como é sublinhado por Ferrer Correia, existirá imitação quando «tendo-se à vista apenas a marca a constituir, se deva concluir que ela é susceptível de ser tomada por outra de que se tenha conhecimento», Lições de Direito Comercial, vol. I, 1965, pág. 347.

Como vem afirmado no ac. do STJ de 25.03.2004, processo n.º 03B3971, disponível in



Processo: 15/22.8YHLSB
Referência: 479901

Lisboa - Tribunal da Propriedade Intelectual
Juízo da Propriedade Intelectual - Juiz 3

Rua Marquês da Fronteira - Palácio da Justiça
1098-001 Lisboa
Telef: 213846400 Fax: 211373576 Mail: tribunal.p.intelectual@tribunais.org.pt

Recurso de Propriedade Industrial

deve ser feita tendo em conta que o comprador, quando compra um produto marcado com um sinal semelhante a outro que já conhecia, não tem simultaneamente as marcas sob os olhos para as comparar.

Compra o produto por se ter convencido de que a marca que o assinala é aquela que retinha na memória. Por isso, também o Juiz não deve colocar uma das marcas ao lado da outra para proceder a um exame simultâneo das duas; o que deve fazer é examiná-las sucessivamente, de maneira a perguntar-se se a impressão deixada pela primeira é semelhante à da segunda, colocando-se em posição semelhante à do consumidor, que, por não ter as duas marcas ao mesmo tempo diante dos olhos, não pode fazer um exame comparativo, tendo de decidir com o auxílio da sua memória.

É preciso considerar-se - refere ainda o mesmo autor - que o público geralmente não está a pensar na imitação, na existência ou inexistência de imitação. Liga um produto, que lhe agradou, a certa marca, de que conserva uma ideia mais ou menos precisa. E deve evitar-se que outro comerciante adopte uma marca que, ao olhar distraído do público possa apresentar-se como sendo a que ele busca».

Como é sublinhado por Ferrer Correia, existirá imitação quando «tendo-se à vista apenas a marca a constituir, se deva concluir que ela é susceptível de ser tomada por outra de que se tenha conhecimento», Lições de Direito Comercial, vol. I, 1965, pág. 347.

No caso, os sinais em apreço são mistos.

Nas marcas ora em discussão, temos que em termos gráficos e fonéticos ambos são compostos pelos vocábulos “Formosa” e “hotel”, sendo que as divergências se verificam nos restantes dizeres da marca da recorrente “Pure” e “Concept”.

Por outro lado, o elemento figurativo da recorrente é totalmente distinto do elemento figurativo do sinal da recorrida, assim como os vocábulos ‘Pure’ e ‘Concept’ inexistem no sinal prioritário, conferindo à marca da recorrente uma sonoridade totalmente diversa do sinal da recorrida.

Os elementos comuns às duas marcas são elementos genéricos, que designam o tipo de serviço em causa (hotel) e a localidade onde os mesmos são prestados na (Formosa)



Processo: 15/22.8YHLSB
Referência: 479901

Lisboa - Tribunal da Propriedade Intelectual

Juízo da Propriedade Intelectual - Juiz 3

Rua Marquês da Fronteira - Palácio da Justiça
1098-001 Lisboa

Telef: 213846400 Fax: 211373576 Mail: tribunal.p.intelectual@tribunais.org.pt

Recurso de Propriedade Industrial

A marca é um sinal distintivo de produtos ou serviços, visando individualizá-los no mercado, perante o consumidor e em relação aos demais, com os propósitos de assegurar e potenciar a clientela, simultaneamente protegendo o consumidor do risco de confusão ou associação com marcas concorrentes.

Em suma, e voltando à confundibilidade ou não dos sinais em causa, temos que as palavras “Pure” e “Concept”, aliadas aos elementos figurativos contidos em ambas as marcas são suficientemente fortes para afastar a confundibilidade do consumidor médio, ainda para mais quando em causa estão serviços de hotelaria, os quais são objecto de cuidado especial por parte dos consumidores que procuram este tipo de serviços.

Concluindo, numa apreciação global das marcas, a impressão de conjunto, produzida pelos seus elementos distintivos e dominantes são diversos, não existindo um elevado risco de confusão, razão pela qual se conclui pela não existência de imitação.

**

IV - Decisão

Por todo o exposto, julgo procedente o recurso interposto por “Conceitoalgarve – Investimentos Turísticos, Lda.” e em consequência revogo o despacho recorrido que não



concedeu o registo da marca nacional nº668617

concedendo-se, conseqüentemente, protecção jurídica a esta marca.

Custas pela recorrente, que foi quem do processo tirou provito, já que a recorrida nem sequer respondeu ao recurso, cfr. — artigo 527º, nº 1, do Código de Processo Civil.

Registe e notifique.

Valor da causa: €30.000,01 — artigo 303º, nº 1 e 306º, nº1 e nº2, do CPC.

Após trânsito, comunique ao INPI, remetendo cópia da sentença.



Processo: 15/22.8YHLSB
Referência: 479901

Lisboa - Tribunal da Propriedade Intelectual

Juízo da Propriedade Intelectual - Juiz 3

Rua Marquês da Fronteira - Palácio da Justiça

1098-001 Lisboa

Telef: 213846400 Fax: 211373576 Mail: tribunal.p.intelectual@tribunais.org.pt

Recurso de Propriedade Industrial

Lisboa, 07 de Abril de 2022

(Documento elaborado em processador de texto e revisto pela signatária, com aposição de assinatura electrónica)

PATENTES DE INVENÇÃO

Caducidades por falta de pagamento de taxa - Patente europeia - MM4A

Processo	Início de vigência	Data da caducidade	Nome do 1º requerente/titular	País resid.	Observações
1453919	2002.11.28	2022.05.30	DYSTAR COLOURS DISTRIBUTION GMBH	DE	
1969815	2006.11.30	2022.05.31	CSB-SYSTEM AG	DE	
2084309	2007.11.28	2022.05.30	INDUSTRIE DE NORA S.P.A.	IT	
2462796	2011.11.30	2022.05.31	PELLENC (SOCIÉTÉ ANONYME)	FR	
2508378	2010.11.30	2022.05.31	SAIC MOTOR CORPORATION LTD.	CN	
2647369	2011.11.30	2022.05.31	CENTRO DE INGENIERIA GENETICA Y BIOTECNOLOGIA	CU	
2738239	2012.11.29	2022.05.30	CARE BETEILIGUNGSVERWALTUNG GMBH	AT	
2740543	2013.11.28	2022.05.30	EURO-AUTOMATION SARL	LU	
2795200	2012.11.30	2022.05.31	THERMOWATT S.P.A.	IT	
2798247	2012.11.30	2022.05.31	CLA-VAL COMPANY	US	
2878324	2014.11.28	2022.05.30	JHENG, BO-REN	TW	
2925294	2013.11.28	2022.05.30	KLAAS ALOUIS RIEPMA	NL	
2925854	2013.11.29	2022.05.30	INSERM (INSTITUT NATIONAL DE LA SANTÉ ET DE LA RECHERCHE MÉDICALE)	FR	
3038565	2014.08.29	2022.05.30	SPINEEX INC.	US	
3098483	2015.11.28	2022.05.30	SAIC MOTOR CORPORATION LTD.	CN	
3383513	2016.11.30	2022.05.31	COSMO-CONNECTED	FR	
3495473	2014.08.27	2022.05.30	ERBER AKTIENGESELLSCHAFT	AT	
3616527	2018.08.30	2022.05.31	HLM GMBH	DE	

Caducidades por limite de vigência - Patente europeia - MM3A

Processo	Início de vigência	Data da caducidade	Nome do 1º requerente/titular	País resid.	Observações
1262244	2002.05.31	2022.05.31	HANON SYSTEMS	KR	
1392319	2002.05.30	2022.05.30	ALLERGAN, INC.	US	
1392441	2002.05.31	2022.05.31	ELAN PHARMA INTERNATIONAL LIMITED	IE	
1392940	2002.05.30	2022.05.30	WERNER UK SALES & DISTRIBUTION LTD.	GB	
1399152	2002.05.29	2022.05.29	CHEPLAPHARM ARZNEIMITTEL GMBH	DE	
1399153	2002.05.31	2022.05.31	CHEPLAPHARM ARZNEIMITTEL GMBH	DE	
1406867	2002.05.30	2022.05.30	EISAI INC.	US	
1407008	2002.05.29	2022.05.29	GLAXOSMITHKLINE BIOLOGICALS, NIEDERLASSUNG DER SMITHKLINE BEECHAM PHARMA GMBH & CO. KG	DE	
1408967	2002.05.29	2022.05.29	BOEHRINGER INGELHEIM PHARMA GMBH & CO. KG	DE	
1411900	2002.05.31	2022.05.31	NUVO PHARMACEUTICALS (IRELAND) DESIGNATED ACTIVITY COMPANY	IE	
1418941	2002.05.29	2022.05.29	MERIAL	FR	
1513430	2002.05.31	2022.05.31	DANIEL E. KELLY	US	
1666481	2002.05.29	2022.05.29	PFIZER PRODUCTS INC.	US	

CERTIFICADOS COMPLEMENTARES DE PROTECÇÃO**Caducidades por limite de vigência**

Processo	Início de vigência	Data da caducidade	Nome do 1º requerente/titular	País resid.	Observações
290	2018.10.28	2022.05.29	SMITHKLINE BEECHAM PLC	GB	

MODELOS DE UTILIDADE**Caducidades por limite de vigência - MM3K**

Processo	Início de vigência	Data da caducidade	Nome do 1º requerente/titular	País resid.	Observações
11021	2012.05.28	2022.05.28	INSTITUTO POLITÉCNICO DE LEIRIA	PT	

Pedidos e Avisos de Deferimento de Revalidação - NF3K

Processo	Data do pedido de revalidação	Data de despacho de deferimento	Requerente / titular	Observações
11940	2022.06.01	2022.06.03	INNOVAIR, LDA.	

Exames nacionais requeridos

Processo	Data do requerimento de exame	Nome do 1º requerente/titular	País resid.	Classificação principal	Referências OMPI		Observações
					Número do pedido	Data do pedido	
2022049317	2022.05.26	TEJIDOS ROYO, S.L.	ES	A41D 31/08 (2019.01)	ES/2021070633	2021.09.01	

DESENHOS OU MODELOS

Pedidos - BB/CA1Y

A publicação dos pedidos de desenhos ou modelos a seguir indicados é efetuada nos termos do artigo 188.º, n.º 1; da data de publicação do presente aviso começa a contar-se o prazo de dois meses para a apresentação de reclamações de quem se julgar prejudicado pela concessão dos mesmos, de acordo com o artigo 17.º, n.º 1 do Código da Propriedade Industrial.

- (11) **6682** (12) **Y**
(22) 2022.05.27
(30) 2022.01.28 SE 2022-0017
(71) **SE SCANIA CV AB**
(72) **PER SÅNGBERG**
GUSTAF INGVARSSON
XAVIER CARRERAS
(51) **LOC (10) CL. 26-06**
(54) **LUZES DE TEJADILHO PARA VEÍCULOS**
(28) 1
(57) (55)



Figura 1.3



Figura 1.1



Figura 1.4

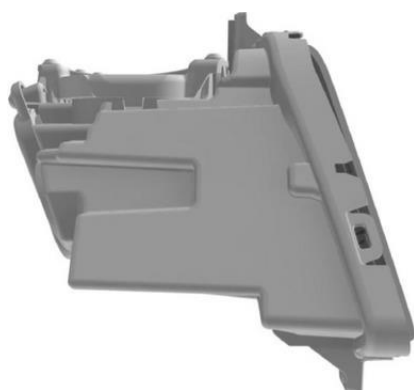

Figura 1.2

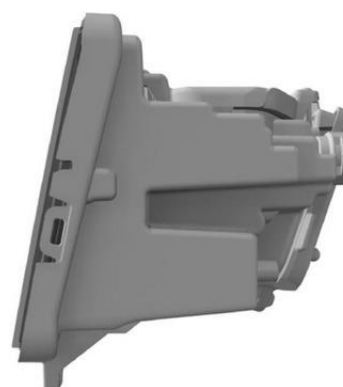

Figura 1.5



Figura 1.6

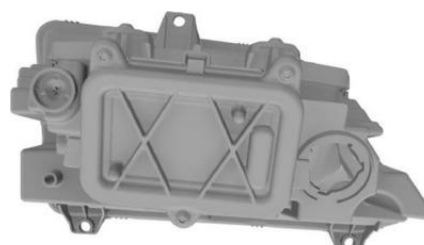

Figura 1.3



Figura 1.7



Figura 1.4

- (11) **6683** (12) **Y**
 (22) 2022.05.30
 (30) 2022.01.28 SE 2022-0016
 (71) SE SCANIA CV AB
 (72) PER SÅNGBERG
 GUSTAF INGVARSSON
 XAVIER CARRERAS
 (51) **LOC (10) CL. 26-06**
 (54) **FARÓIS DE NEVOEIRO PARA**
AUTOMÓVEIS
 (28) 1
 (57) (55)

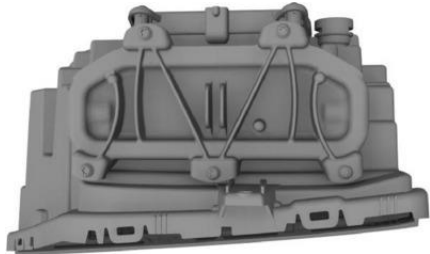

Figura 1.5



Figura 1.1

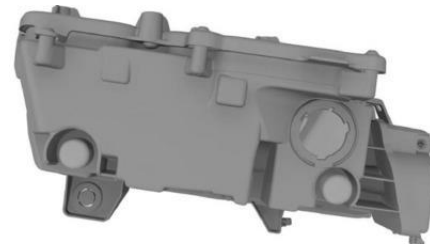

Figura 1.6



Figura 1.2



Figura 1.7

- (11) **6684** (12) **Y**
(22) 2022.05.30
(30) 2022.02.09 SE 2022-0029
(71) **SE SCANIA CV AB**
(72) **ANDERS LUNDGREN**
PER SÅNGBERG
HENRIK PERSSON
(51) **LOC (10) CL. 26-06**
(54) **CONJUNTOS DE FARÓIS TRASEIROS PARA**
AUTOMÓVEIS
(28) 1
(57) (55)



Figura 1.1

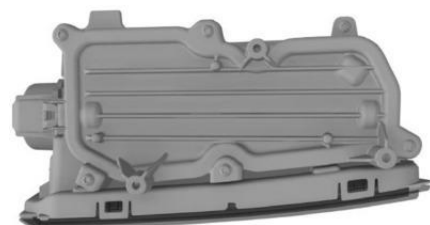

Figura 1.2



Figura 1.3

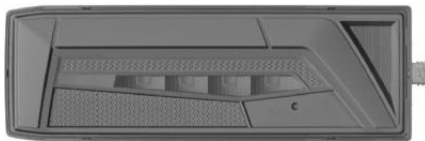

Figura 1.4



Figura 1.5



Figura 1.6



Figura 1.7

Concessões - FG4Y

Processo	Início de vigência	Data do despacho	Nome do 1º requerente/titular	País resid.	Classificação principal	Observações
6614	2022.03.07	2022.06.03	JORIG - ACESSÓRIOS TÊXTEIS LDA	PT	05-02	

Requerimentos indeferidos - HZ4Y

Processo	Número do documento	Data de apresentação	Data do despacho	Nome do titular	País resid.	Observações
6612	20034152 53	2022.05.10	2022.06.02	VECOURBANDESIGN, UNIPessoal LDA	PT	REQUERIMENTO DE RESTITUIÇÃO DE TAXAS INDEFERIDO POR NÃO TEREM SIDO APURADOS PAGAMENTOS INDEVIDOS.

MODELOS INDUSTRIAIS**Caducidades por falta de pagamento de taxa - MM4L**

Processo	Início de vigência	Data da caducidade	Nome do 1º requerente/titular	País resid.	Observações
30654	2001.11.30	2022.05.31	LEGRAND FRANCE	FR	

REGISTO NACIONAL DE MARCAS

Pedidos

De acordo com o artigo 226.º do Código da Propriedade Industrial, a seguir se publicam os pedidos de registo de marcas; da data de publicação do presente aviso começa a contar-se o prazo de dois meses para a apresentação de reclamações de quem se julgar prejudicado pela eventual concessão dos mesmos, em conformidade com o artigo 17.º do mesmo Código.

(210) 686576	MNA	(210) 686697	MNA
(220) 2022.05.24		(220) 2022.05.26	
(300)		(300)	
(730) PT TIAGO DA SILVA PESSOA		(730) PT FACULDADE DE CIÊNCIAS DA	
(511) 04 ENERGIA ELÉTRICA; ELETRICIDADE; ENERGIA ELÉTRICA A PARTIR DE ENERGIA SOLAR; ENERGIA ELÉTRICA A PARTIR DE FONTES DE ENERGIA RENOVÁVEIS; ENERGIA ELÉTRICA A PARTIR DE ENERGIA EÓLICA		(511) 41 SERVIÇOS DE EDUCAÇÃO, ENTRETENIMENTO E DESPORTO; EDUCAÇÃO E FORMAÇÃO; ORGANIZAÇÃO DE ATIVIDADES RECREATIVAS DE GRUPO; ORGANIZAÇÃO DE ATIVIDADES RECREATIVAS; ORGANIZAÇÃO DE APRESENTAÇÕES PARA FINS CULTURAIS; ORGANIZAÇÃO DA PARTICIPAÇÃO DE ESTUDANTES EM ATIVIDADES RECREATIVAS; ORGANIZAÇÃO DE CONFERÊNCIAS, EXPOSIÇÕES E COMPETIÇÕES; ORGANIZAÇÃO DE CONGRESSOS E CONFERÊNCIAS COM FINS CULTURAIS E EDUCATIVOS; ORGANIZAÇÃO DE EVENTOS COM FINS CULTURAIS, RECREATIVOS E DESPORTIVOS; ORGANIZAÇÃO DE EVENTOS CULTURAIS E ARTÍSTICOS; ORGANIZAÇÃO DE EVENTOS CULTURAIS LOCAIS; ORGANIZAÇÃO DE EVENTOS PARA FINS CULTURAIS; ORGANIZAÇÃO DE EVENTOS PARA FINS RECREATIVOS; ORGANIZAÇÃO DE EVENTOS RECREATIVOS; ORGANIZAÇÃO E REALIZAÇÃO DE ATIVIDADES CULTURAIS; ORGANIZAÇÃO E REALIZAÇÃO DE ATIVIDADES DE ENTRETENIMENTO; ORGANIZAÇÃO E REALIZAÇÃO DE FEIRAS COM FINS CULTURAIS OU EDUCATIVOS; PRODUÇÃO DE DOCUMENTÁRIOS; REALIZAÇÃO DE EVENTOS CULTURAIS; REALIZAÇÃO DE ATIVIDADES CULTURAIS; SERVIÇOS DE EDUCAÇÃO E FORMAÇÃO; SERVIÇOS DE ENTRETENIMENTO PARA CRIANÇAS; SERVIÇOS DE ENTRETENIMENTO; SERVIÇOS DE FORMAÇÃO E EDUCAÇÃO; SERVIÇOS DE FORMAÇÃO E ENSINO; EDUCAÇÃO, ENTRETENIMENTO E DESPORTO	
(591)		42 SERVIÇOS CIENTÍFICOS E TECNOLÓGICOS; SERVIÇOS DE CIÊNCIA E TECNOLOGIA; ALUGUER DE EQUIPAMENTO CIENTÍFICO E TECNOLÓGICO; ANÁLISE CIENTÍFICA ASSISTIDA POR COMPUTADOR; ANÁLISE INDUSTRIAL ASSISTIDA POR COMPUTADOR; ANÁLISE LABORATORIAL NO CAMPO DA BACTERIOLOGIA; ANÁLISE LABORATORIAL NO CAMPO DA QUÍMICA; ANÁLISES LABORATORIAIS; ASSESSORIA ESPECIALIZADA EM MATÉRIA DE TECNOLOGIA; ASSESSORIA FORENSE RELACIONADA COM AVALIAÇÃO DE DANOS; ASSESSORIA TÉCNICA EM MATÉRIA DE SEGURANÇA; ASSESSORIA TÉCNICA RELACIONADA COM DANOS CAUSADOS POR POLUIÇÃO; AVALIAÇÕES AMBIENTAIS NO ÂMBITO DE ESTRUTURAS DE ENGENHARIA CIVIL; COMPILAÇÃO DE INFORMAÇÃO CIENTÍFICA;	
(540)			
			
(531) 26.2.7 ; 26.3.1 ; 27.5.17			
<hr/>			
(210) 686664	MNA		
(220) 2022.05.26			
(300)			
(730) PT M BIG STYLING, UNIPESSOAL LDA			
(511) 35 CONSULTADORIA DE GESTÃO; GESTÃO DE PESSOAL			
41 SERVIÇOS DE ACADEMIA DE ENSINO; ENSINO DE ESTÉTICA; ATRIBUIÇÃO DE CERTIFICADOS EDUCATIVOS			
44 SERVIÇOS DE ESTÉTICA; CONSULTAS DE ESTÉTICA; CONSULTADORIA E ACONSELHAMENTO EM MATÉRIA DE ESTÉTICA; SERVIÇOS DE ESTETICISTAS; CONSULTAS MÉDICAS; SERVIÇOS DE CONSULTAS MÉDICAS; SERVIÇOS DE CONSULTAS DE MAQUILHAGEM; ACONSELHAMENTO SOBRE NUTRIÇÃO; CONSULTADORIA PROFISSIONAL RELATIVA A NUTRIÇÃO; ORIENTAÇÃO EM MATÉRIA DE NUTRIÇÃO; SERVIÇOS DE HIGIENE E CUIDADOS DE BELEZA PARA PESSOAS; SERVIÇOS DE CUIDADOS DE SAÚDE PARA PESSOAS			
(591)			
(540)			
ACADEMIA DA FAMA			
<hr/>			

CONCEÇÃO E DESENVOLVIMENTO DE PRODUTOS INDUSTRIAIS; CONCEÇÃO E DESENVOLVIMENTO DE PRODUTOS DE CONSUMO; CONCEÇÃO E DESENVOLVIMENTO DE PRODUTOS DE ENGENHARIA; CONCEÇÃO E DESENVOLVIMENTO DE TECNOLOGIA MÉDICA; CONCEÇÃO CIENTÍFICA E TECNOLÓGICA; CONSULTADORIA CIENTÍFICA; CONSULTADORIA PROFISSIONAL EM MATÉRIA DE TECNOLOGIA; CONSULTADORIA PROFISSIONAL RELACIONADA COM A CIÊNCIA DA ERGONOMIA; CONSULTADORIA TECNOLÓGICA; CONSULTORIA EM TECNOLOGIA; CONSULTORIA EM TECNOLOGIA DE TELECOMUNICAÇÕES; CONSULTORIA EM TECNOLOGIA INFORMÁTICA; CONSULTORIA NA ÁREA DA INVESTIGAÇÃO INDUSTRIAL; CONSULTORIA NA ÁREA DE ESCRITÓRIO E AUTOMATIZAÇÃO NO LOCAL DE TRABALHO; CONSULTORIA NA ÁREA DE POUANÇA/ECONOMIA DE ENERGIA; CONSULTORIA NA ÁREA DE QUÍMICA AGRÍCOLA; CONSULTORIA NO DOMÍNIO DA INVESTIGAÇÃO CIENTÍFICA; CONSULTORIA TECNOLÓGICA EM PRODUÇÃO E UTILIZAÇÃO ENERGÉTICA; CONSULTORIA TÉCNICA EM MATÉRIA DE DESENVOLVIMENTO DE PRODUTOS; CONSULTORIA TÉCNICA NA ÁREA DE ENGENHARIA DE ILUMINAÇÃO; CONSULTORIA TÉCNICA NO DOMÍNIO DA DETEÇÃO DE POLUIÇÃO; CONSULTORIA TÉCNICA NO DOMÍNIO DAS TECNOLOGIAS DE CORTE DE ESTRADAS; CONSULTORIA TÉCNICA RELACIONADA COM A INVESTIGAÇÃO TÉCNICA NO DOMÍNIO DA ALIMENTAÇÃO E BEBIDAS; DESENVOLVIMENTO DE MÉTODOS DE ENSAIO; DESENVOLVIMENTO DE NOVAS TECNOLOGIAS PARA TERCEIROS; DESENVOLVIMENTO DE NOVOS PRODUTOS; DESENVOLVIMENTO DE PROCESSOS INDUSTRIAIS; DESENVOLVIMENTO DE PRODUTOS DE CONSUMO; DESENVOLVIMENTO DE PRODUTOS INDUSTRIAIS; DESENVOLVIMENTO DE PROJETOS DE CONSTRUÇÃO; DESENVOLVIMENTO SISTEMAS DE GESTÃO DE ENERGIA E ELETRICIDADE; DESENVOLVIMENTO E ENSAIO DE MÉTODOS DE PRODUÇÃO DE PRODUTOS QUÍMICOS; DESIGN DE CONSTRUÇÃO; DESIGN DE PRODUTOS DE ENGENHARIA; DESIGN E DESENVOLVIMENTO DE SISTEMAS DE SEGURANÇA DE DADOS ELETRÓNICOS; DETEÇÃO REMOTA AÉREA RELACIONADA COM EXPLORAÇÕES CIENTÍFICAS; DISPONIBILIZAÇÃO DE INFORMAÇÃO ONLINE SOBRE SERVIÇOS DE ANÁLISES E PESQUISAS INDUSTRIAIS; DISPONIBILIZAÇÃO DE INFORMAÇÃO SOBRE SERVIÇOS DE ANÁLISES E PESQUISAS INDUSTRIAIS; DIVULGAÇÃO DE INFORMAÇÕES CIENTÍFICAS; ELABORAÇÃO DE RELATÓRIOS RELACIONADOS COM A INVESTIGAÇÃO CIENTÍFICA; EMISSÃO DE PARECERES RELACIONADOS COM TECNOLOGIA; ENGENHARIA; ENGENHARIA QUÍMICA; ESTUDO DE PROJETOS TÉCNICOS; ESTUDOS DE PROJETOS TÉCNICOS; ESTUDOS DE PROJETOS TÉCNICOS NA ÁREA DA COMPENSAÇÃO DAS EMISSÕES DE CARBONO; ESTUDOS (PROJETOS TÉCNICOS); ESTUDOS DE PROJETOS TECNOLÓGICOS; ESTUDOS TECNOLÓGICOS; ESTUDOS TÉCNICOS; FORNECIMENTO DE INFORMAÇÕES CIENTÍFICAS; FORNECIMENTO DE INFORMAÇÕES E RESULTADOS SOBRE INVESTIGAÇÃO CIENTÍFICA A PARTIR DE UMA BASE DE DADOS PESQUISÁVEL ON-LINE; FORNECIMENTO DE INFORMAÇÕES EM MATÉRIA DE TECNOLOGIA CIENTÍFICA; FORNECIMENTO DE INFORMAÇÕES RELACIONADAS COM A INVESTIGAÇÃO TECNOLÓGICA; FORNECIMENTO DE SERVIÇOS DE INVESTIGAÇÃO; INVESTIGAÇÃO AGRÍCOLA; INVESTIGAÇÃO ALIMENTAR; INVESTIGAÇÃO CIENTÍFICA E INDUSTRIAL; INVESTIGAÇÃO CIENTÍFICA E TECNOLÓGICA RELACIONADA COM

O MAPEAMENTO DE PATENTES; INVESTIGAÇÃO CIENTÍFICA E TECNOLÓGICA RELACIONADAS COM O MAPEAMENTO DE PATENTES; INVESTIGAÇÃO CIENTÍFICA INTEGRADA EM MATÉRIA DE ANIMAIS NOCIVOS PARA ESTUFAS E COLHEITAS; INVESTIGAÇÃO DE NOVOS PRODUTOS; INVESTIGAÇÃO DE PRODUTOS; INVESTIGAÇÃO E DESENVOLVIMENTO DE NOVOS PRODUTOS; INVESTIGAÇÃO EM MATÉRIA DE INSTRUMENTAÇÃO; INVESTIGAÇÃO EM MATÉRIA DE PROCESSOS INDUSTRIAIS; INVESTIGAÇÃO EM MATÉRIA DE SEGURANÇA ELÉTRICA; INVESTIGAÇÃO GENÉTICA; INVESTIGAÇÃO INDUSTRIAL; INVESTIGAÇÃO LABORATORIAL; INVESTIGAÇÃO NO DOMÍNIO DA ESCAVAÇÃO; INVESTIGAÇÃO NO DOMÍNIO DA PSICOLOGIA; INVESTIGAÇÃO NO DOMÍNIO DOS MEIOS DE COMUNICAÇÃO SOCIAL; INVESTIGAÇÃO RELACIONADA COM A ANÁLISE DE RESÍDUOS; INVESTIGAÇÃO RELACIONADA COM A CIÊNCIA; INVESTIGAÇÃO RELACIONADA COM MÁQUINAS INDUSTRIAIS; INVESTIGAÇÃO RELACIONADA COM TECNOLOGIA; INVESTIGAÇÃO SOBRE A CONSTRUÇÃO DE EDIFÍCIOS OU PLANEAMENTO URBANO; INVESTIGAÇÃO TECNOLÓGICA; INVESTIGAÇÃO TECNOLÓGICA NO SETOR DA CONSTRUÇÃO; INVESTIGAÇÃO TECNOLÓGICA QUÍMICA; INVESTIGAÇÃO TÉCNICA NA ÁREA DE COMPENSAÇÃO DE CARBONO; INVESTIGAÇÕES CIENTÍFICAS; INVESTIGAÇÕES EM MATÉRIA DE SEGURANÇA; LABORATÓRIOS DE INVESTIGAÇÃO; MEDIÇÃO DE PREVISÃO DE EMISSÕES DE GASES DE ESCAPE EM REGIME PERMANENTE; MEDIÇÃO E ANÁLISE DE EMISSÕES DE GASES COM EFEITO DE ESTUFA; MONITORIZAÇÃO DE ATIVIDADES QUE INFLUENCIAM O AMBIENTE DENTRO DE EDIFÍCIOS; MONITORIZAÇÃO DE ATIVIDADES QUE INFLUENCIAM O AMBIENTE NO INTERIOR DE ESTRUTURAS DE ENGENHARIA CIVIL; MONITORIZAÇÃO DE ESTRUTURAS DE EDIFÍCIOS; MONITORIZAÇÃO DE EVENTOS QUE INFLUENCIAM O AMBIENTE DENTRO DE EDIFÍCIOS; MONITORIZAÇÃO DE EVENTOS QUE INFLUENCIAM O AMBIENTE NO INTERIOR DE EDIFÍCIOS; MONITORIZAÇÃO DE EVENTOS QUE INFLUENCIAM O AMBIENTE NO INTERIOR DE ESTRUTURAS DE ENGENHARIA CIVIL; MONITORIZAÇÃO DE LOCAIS COMERCIAIS E INDUSTRIAIS PARA A DETEÇÃO DE COMPOSTOS ORGÂNICOS VOLÁTEIS E NÃO-VOLÁTEIS; MONITORIZAÇÃO DE SINAIS DE AVISO SONORO; MONITORIZAÇÃO DE SINAIS DE TELECOMUNICAÇÃO; MONITORIZAÇÃO DE TERRENOS CONTAMINADOS; MONITORIZAÇÃO DE TERRENOS CONTAMINADOS POR GÁS; MONITORIZAÇÃO DO CONTROLO DE QUALIDADE DE PROCEDIMENTOS SÍSMICOS; MONITORIZAÇÃO REMOTA AÉREA RELACIONADA COM EXPLORAÇÕES CIENTÍFICAS; PESQUISAS CIENTÍFICAS; PESQUISA CIENTÍFICA ASSISTIDA POR COMPUTADOR; PESQUISA CIENTÍFICA ORIENTADA USANDO BASES DE DADOS; PESQUISA DE LABORATÓRIO NO CAMPO DA EXPRESSÃO DO GENE; PESQUISA E DESENVOLVIMENTO DE NOVOS PRODUTOS PARA TERCEIROS; PESQUISA E DESENVOLVIMENTO PARA TERCEIROS; PESQUISA INDUSTRIAL ASSISTIDA POR COMPUTADOR; PESQUISA NO CAMPO DA CIÊNCIA DOS MATERIAIS; PESQUISAS CIENTÍFICAS; PESQUISAS CIENTÍFICAS COM FINS MÉDICOS; PESQUISAS E ANÁLISES CIENTÍFICAS; PESQUISAS EM TECNOLOGIA DAS COMUNICAÇÕES; PESQUISAS EM TECNOLOGIAS DE MEDIÇÃO; PESQUISAS TECNOLÓGICAS; PLANEAMENTO DE PROJETOS TÉCNICOS; PREPARAÇÃO DE ESTUDOS DE ANÁLISE DE PROJETOS; PREPARAÇÃO DE ESTUDOS TÉCNICOS; PREPARAÇÃO DE MANUAIS TÉCNICOS; PREPARAÇÃO DE RELATÓRIOS DE

INVESTIGAÇÕES TÉCNICAS; PREPARAÇÃO DE MAPAS EM FORMATO DIGITAL; PREPARAÇÃO DE RELATÓRIOS TECNOLÓGICOS; PREPARAÇÃO DE RELATÓRIOS RELACIONADOS COM A PESQUISA TECNOLÓGICA; PRESTAÇÃO DE INFORMAÇÃO ONLINE NA ÁREA DA PESQUISA TECNOLÓGICA A PARTIR DE UMA BASE DE DADOS INFORMÁTICA OU DA INTERNET; PRESTAÇÃO DE INFORMAÇÕES RELACIONADAS COM A INVESTIGAÇÃO CIENTÍFICA; PRESTAÇÃO DE INFORMAÇÃO TECNOLÓGICA SOBRE INOVAÇÕES ECOLÓGICAS E ACEITÁVEIS DO PONTO DE VISTA AMBIENTAL; PRESTAÇÃO DE INFORMAÇÕES, ACESSORIA E CONSULTADORIA RELACIONADAS COM COMPENSAÇÕES RELATIVAS A EMISSÕES DE CARBONO; PROJETOS E ESTUDOS DE PESQUISAS TÉCNICAS; REALIZAÇÃO DE ESTUDOS DE PESQUISAS E PROJETOS TÉCNICOS SOBRE O USO DE ENERGIAS RENOVÁVEIS; REALIZAÇÃO DE ESTUDOS DE PROJETOS TÉCNICOS; REALIZAÇÃO DE ESTUDOS DE VIABILIDADE TÉCNICA; REALIZAÇÃO DE EXPERIÊNCIAS INDUSTRIAIS; REALIZAÇÃO DE TESTES INDUSTRIAIS; REDAÇÃO TÉCNICA; REDAÇÃO TÉCNICA PARA TERCEIROS; SERVIÇOS CIENTÍFICOS; SERVIÇOS CIENTÍFICOS DE LABORATÓRIOS; SERVIÇOS CIENTÍFICOS E DE DESIGN RELACIONADOS COM OS MESMOS; SERVIÇOS CIENTÍFICOS E DE INVESTIGAÇÃO RELACIONADOS COM OS MESMOS; SERVIÇOS CONTRATADOS DE INVESTIGAÇÃO RELACIONADOS COM CIÊNCIAS MOLECULARES; SERVIÇOS DE ANÁLISE DE DADOS TÉCNICOS; SERVIÇOS DE ANÁLISE DE SANGUE PARA FINS DE INVESTIGAÇÃO CIENTÍFICA; SERVIÇOS DE ANÁLISE INDUSTRIAL; SERVIÇOS DE ANÁLISE TECNOLÓGICO; SERVIÇOS DE ANÁLISES DE SANGUE; SERVIÇOS DE ANÁLISES E DE PESQUISAS INDUSTRIAIS; SERVIÇOS DE ANÁLISES E PESQUISAS INDUSTRIAIS; SERVIÇOS DE ANÁLISES E PESQUISAS INDUSTRIAIS NA ÁREA DA QUÍMICA; SERVIÇOS DE ACESSORIA CIENTÍFICA; SERVIÇOS DE ACESSORIA NO DOMÍNIO DA EFICIÊNCIA ENERGÉTICA; SERVIÇOS DE ACESSORIA PROFISSIONAL RELACIONADOS COM TECNOLOGIA ALIMENTAR; SERVIÇOS DE ACESSORIA RELACIONADOS COM CIÊNCIAS; SERVIÇOS DE ACESSORIA RELACIONADOS COM INSTRUMENTOS CIENTÍFICOS; SERVIÇOS DE ACESSORIA RELACIONADOS COM INVESTIGAÇÃO CIENTÍFICA; SERVIÇOS DE ACESSORIA RELACIONADOS COM INVESTIGAÇÃO TECNOLÓGICA; SERVIÇOS DE ACESSORIA RELACIONADOS COM O CONSUMO DE ENERGIA; SERVIÇOS DE ACESSORIA TECNOLÓGICA; SERVIÇOS DE ASSISTÊNCIA TÉCNICA (CONSULTORIA) NO DOMÍNIO DAS TELECOMUNICAÇÕES; SERVIÇOS DE AVALIAÇÃO DA MEDIÇÃO; SERVIÇOS DE CIÊNCIAS NATURAIS; SERVIÇOS DE CONCEÇÃO TECNOLÓGICA; SERVIÇOS DE CONSULTADORIA EM MATÉRIA DE TECNOLOGIA DE CONTROLO; SERVIÇOS DE CONSULTADORIA NO DOMÍNIO DO DESENVOLVIMENTO TECNOLÓGICO; SERVIÇOS DE CONSULTADORIA PROFISSIONAL E ACESSORIA SOBRE QUÍMICA AGRÍCOLA; SERVIÇOS DE CONSULTADORIA RELACIONADOS COM INVESTIGAÇÃO TECNOLÓGICA; SERVIÇOS DE CONSULTADORIA TECNOLÓGICA; SERVIÇOS DE CONSULTADORIA TÉCNICA RELACIONADOS COM PROGRAMAÇÃO DE COMPUTADORES; SERVIÇOS DE ENGENHARIA; SERVIÇOS DE CONSULTORIA TECNOLÓGICA NO DOMÍNIO DA PRODUÇÃO DE ENERGIAS ALTERNATIVAS; SERVIÇOS DE DESENVOLVIMENTO INDUSTRIAL; SERVIÇOS DE DESIGN CIENTÍFICO; SERVIÇOS DE INVESTIGAÇÃO; SERVIÇOS DE INSPEÇÃO TÉCNICA; SERVIÇOS DE INVESTIGAÇÃO AGRÍCOLA; SERVIÇOS DE INVESTIGAÇÃO

CIENTÍFICA; SERVIÇOS DE INVESTIGAÇÃO E DESENVOLVIMENTO; SERVIÇOS DE INVESTIGAÇÃO E DESENVOLVIMENTO NO DOMÍNIO DA BIOTECNOLOGIA; SERVIÇOS DE INVESTIGAÇÃO MATEMÁTICA; SERVIÇOS DE INVESTIGAÇÃO NO DOMÍNIO DA SEPARAÇÃO DE CÉLULAS; SERVIÇOS DE INVESTIGAÇÃO PARA A CONSTRUÇÃO; SERVIÇOS DE INVESTIGAÇÃO TÉCNICA; SERVIÇOS DE PESQUISA MÉDICA E FARMACOLÓGICA; SERVIÇOS DE INVESTIGAÇÃO DE FÁRMACOS; SERVIÇOS DE INVESTIGAÇÃO INDUSTRIAL; SERVIÇOS DE INVESTIGAÇÃO PARA O DESENVOLVIMENTO DE NOVOS PRODUTOS; SERVIÇOS DE LABORATÓRIO DE ANÁLISES; SERVIÇOS DE LABORATÓRIO VETERINÁRIO; SERVIÇOS DE LABORATÓRIOS CIENTÍFICOS; SERVIÇOS DE PESQUISA E DESENVOLVIMENTO NO CAMPO DA ENGENHARIA; SERVIÇOS DE PLANEAMENTO ARQUITETÓNICO E URBANO; SERVIÇOS DE PESQUISAS E DESENVOLVIMENTO EM MATÉRIA DE ANTICORPOS; SERVIÇOS DE PLANEAMENTO TECNOLÓGICO; SERVIÇOS DE RECOLHA DE AMOSTRAS E ANÁLISES PARA AVALIAR OS NÍVEIS DE POLUIÇÃO; SERVIÇOS DE RECOLHA DE AMOSTRAS E ANÁLISES PARA DETERMINAR A EXISTÊNCIA DE CONTAMINAÇÃO; SERVIÇOS DE RECOLHA DE DADOS RELACIONADOS COM QUALIDADE DO AR; SERVIÇOS DE RELATÓRIOS ESPECIALIZADOS RELACIONADOS COM TECNOLOGIA; SERVIÇOS DE TECNOLOGIA NO DOMÍNIO DA SEPARAÇÃO DE CÉLULAS; SERVIÇOS DE TESTES CIENTÍFICOS; SERVIÇOS DE TESTES DE DIAGNÓSTICO ASSISTIDOS POR COMPUTADOR; SERVIÇOS DE TESTES LABORATORIAIS; SERVIÇOS INFORMATIZADOS DE ANÁLISE ALIMENTAR; SERVIÇOS LABORATORIAIS; SERVIÇOS LABORATORIAIS PARA ANÁLISE DE SOLO; SERVIÇOS LABORATORIAIS PARA INVESTIGAÇÃO AGRÍCOLA; SERVIÇOS LABORATORIAIS PARA TESTES ANALÍTICOS; SERVIÇOS PARA AVALIAR A EFICÁCIA DE PRODUTOS QUÍMICOS INDUSTRIAIS; SERVIÇOS PARA AVALIAR A EFICÁCIA DE QUÍMICOS AGRÍCOLAS; SERVIÇOS PARA MONITORIZAÇÃO DE PROCESSOS INDUSTRIAIS; SERVIÇOS PARA O DESENVOLVIMENTO DE MÉTODOS DE TESTES; SERVIÇOS PARA O FORNECIMENTO DE INFORMAÇÃO TECNOLÓGICA; SERVIÇOS TECNOLÓGICOS; SERVIÇOS TECNOLÓGICOS E DE DESIGN RELACIONADOS COM OS MESMOS; SERVIÇOS TECNOLÓGICOS E DE INVESTIGAÇÃO RELACIONADOS COM OS MESMOS; TRABALHOS DE ENGENHARIA; SERVIÇOS DE TI (TECNOLOGIAS DE INFORMAÇÃO); ALUGUER DE HARDWARE E INSTALAÇÕES INFORMÁTICAS; ADMINISTRAÇÃO DE SERVIDORES; ADMINISTRAÇÃO DE SERVIDORES DE CORREIO; ADMINISTRAÇÃO DE SERVIDORES REMOTOS; ADMINISTRAÇÃO DOS DIREITOS DOS UTILIZADORES EM REDES INFORMÁTICAS; ANÁLISE DE SISTEMAS INFORMÁTICOS; ANÁLISE INFORMÁTICA; ANÁLISE PARA IMPLEMENTAÇÃO DE SISTEMAS DE COMPUTADORES; CONCEÇÃO, CRIAÇÃO E PROGRAMAÇÃO DE PÁGINAS WEB; CONCEÇÃO E DESENVOLVIMENTO DE SISTEMAS DE COMPUTADOR; CONCEÇÃO E DESENVOLVIMENTO DE SISTEMAS DE ARMAZENAMENTO DE DADOS; CONCEÇÃO E DESENVOLVIMENTO DE SISTEMAS DE ENTRADA DE DADOS; CONCEÇÃO E DESENVOLVIMENTO DE SISTEMAS DE ENTRADA, SAÍDA, PROCESSAMENTO, VISUALIZAÇÃO E ARMAZENAMENTO DE DADOS; CONCEÇÃO E DESENVOLVIMENTO DE SISTEMAS DE PROCESSAMENTO DE DADOS; CONCEÇÃO E DESENVOLVIMENTO DE SISTEMAS DE VISUALIZAÇÃO DE DADOS; CONCEÇÃO E DESENVOLVIMENTO DE SOFTWARE DE BASES DE

DADOS ELETRÓNICAS; CONSULTORIA EM SEGURANÇA DE DADOS; CONSULTORIA EM SEGURANÇA DE INTERNET; DESENVOLVIMENTO, PROGRAMAÇÃO E IMPLEMENTAÇÃO DE SOFTWARE; DESENVOLVIMENTO DE REDES INFORMÁTICAS; DESENVOLVIMENTO DE SISTEMAS INFORMÁTICOS; DESENVOLVIMENTO DE SISTEMAS PARA A TRANSMISSÃO DE DADOS; DESENVOLVIMENTO DE SISTEMAS PARA O ARMAZENAMENTO DE DADOS; DESENVOLVIMENTO DE SISTEMAS PARA PROCESSAMENTO DE DADOS; DESIGN DE SISTEMAS DE ARMAZENAMENTO DE DADOS; DESIGN DE COMPUTADORES E SOFTWARE INFORMÁTICO PARA RELATÓRIOS E ANÁLISES COMERCIAIS; DESIGN GRÁFICO INFORMÁTICO PARA MAPEAMENTO DE PROJEÇÃO VÍDEO; DISPONIBILIZAÇÃO DE INFORMAÇÃO SOBRE CONCEÇÃO E DESENVOLVIMENTO DE SOFTWARE, SISTEMAS E REDES INFORMÁTICAS; ENGENHARIA INFORMÁTICA; ESTUDOS ANALÍTICOS COMPARATIVOS DA EFICIÊNCIA DE SISTEMAS INFORMÁTICOS; ESTUDOS DE ANÁLISE COMPARATIVA DO DESEMPENHO DE SISTEMAS DE COMPUTADORES; FORNECEDORES DE SERVIÇOS DE TECNOLOGIAS DE INFORMAÇÃO POR OUTSOURCING; FORNECIMENTO DE ACESSO TEMPORÁRIO A FERRAMENTAS DE DESENVOLVIMENTO DE SOFTWARE NÃO DESCARREGÁVEIS EM LINHA; FORNECIMENTO DE INSTALAÇÕES DE CENTROS DE DADOS; GESTÃO DE MOTORES DE BUSCA; GESTÃO DE PROJETOS DE TI; GESTÃO DE PROJETOS INFORMÁTICOS EM PROCESSAMENTO ELETRÓNICO DE DADOS [PED]; GESTÃO DE SERVIÇOS DE TI [ITSM]; INTEGRAÇÃO DE SISTEMAS INFORMÁTICOS E REDES INFORMÁTICAS; INVESTIGAÇÃO NO DOMÍNIO DA AUTOMATIZAÇÃO COMPUTORIZADA DE PROCESSOS INDUSTRIAIS; INVESTIGAÇÃO NO DOMÍNIO DAS TECNOLOGIAS DA INFORMAÇÃO; INVESTIGAÇÃO NO DOMÍNIO DA INTELIGÊNCIA ARTIFICIAL; INVESTIGAÇÃO NO DOMÍNIO DA TECNOLOGIA DAS TELECOMUNICAÇÕES; INVESTIGAÇÃO RELACIONADA COM A AUTOMATIZAÇÃO COMPUTORIZADA DE PROCESSOS ADMINISTRATIVOS; INVESTIGAÇÃO RELACIONADA COM A AUTOMATIZAÇÃO COMPUTORIZADA DE PROCESSOS TÉCNICOS; INVESTIGAÇÃO RELACIONADA COM COMPUTADORES; INVESTIGAÇÃO RELACIONADA COM PROCESSAMENTO DE DADOS; INVESTIGAÇÃO RELACIONADA COM TÉCNICAS DE TELECOMUNICAÇÃO; INVESTIGAÇÃO TECNOLÓGICA RELATIVA A COMPUTADORES; INVESTIGAÇÃO TÉCNICA RELACIONADA COM COMPUTADORES; PESQUISAS EM TECNOLOGIA DE PROCESSAMENTO DE DADOS; PLANEAMENTO, CONCEÇÃO, DESENVOLVIMENTO E MANUTENÇÃO DE SÍTIOS WEB EM LINHA PARA TERCEIROS; SEGURANÇA, PROTEÇÃO E RECUPERAÇÃO EM MATÉRIA DE TI (TECNOLOGIAS DE INFORMAÇÃO); SERVIÇOS DE ALOJAMENTO DE SITES DE INTERNET E SOFTWARE COMO SERVIÇO E ALUGUER DE SOFTWARE; SERVIÇOS DE CONSULTADORIA, ACONSELHAMENTO E INFORMAÇÃO SOBRE TI (TECNOLOGIAS DE INFORMAÇÃO); SERVIÇOS DE DUPLICAÇÃO E CONVERSÃO DE DADOS, SERVIÇOS DE CODIFICAÇÃO DE DADOS; PREPARAÇÃO DE PROGRAMAS DE COMPUTADOR PARA PROCESSAMENTO DE DADOS; RESOLUÇÃO DE PROBLEMAS DE HARDWARE E SOFTWARE INFORMÁTICO; SERVIÇOS ANALÍTICOS RELACIONADOS COM COMPUTADORES; SERVIÇOS DE ACONSELHAMENTO E INFORMAÇÃO SOBRE PERIFÉRICOS INFORMÁTICOS; SERVIÇOS DE COMPUTAÇÃO QUÂNTICA; SERVIÇOS DE CONFIGURAÇÃO DE REDES INFORMÁTICAS;

(591)
(540)

SERVIÇOS DE DESIGN E PROGRAMAÇÃO DE COMPUTADORES; SERVIÇOS DE DIAGNÓSTICOS DE COMPUTADORES; SERVIÇOS DE ENGENHARIA INFORMÁTICA; SERVIÇOS DE GESTÃO DE PROJETOS INFORMÁTICOS; SERVIÇOS DE INVESTIGAÇÃO INFORMÁTICA; SERVIÇOS DE MIGRAÇÃO DE DADOS; SERVIÇOS DE REDE INFORMÁTICA; SERVIÇOS INFORMÁTICOS DE ANÁLISE DE DADOS; SERVIÇOS TECNOLÓGICOS RELACIONADOS COM COMPUTADORES

BIOLAB LISBOA

(210) **686758** MNA
(220) 2022.05.26
(300)
(730) **PT IURI TIMÓTEO ALVES**
(511) 35 SERVIÇOS RETALHISTAS RELACIONADOS COM BRINQUEDOS; SERVIÇOS RETALHISTAS RELACIONADOS COM JOGOS
(591)
(540)



(531) 5.1.3

(210) **686761** MNA
(220) 2022.05.27
(300)
(730) **PT DOUROLOGIA, LDA.**
(511) 33 VINHO
(591)
(540)

ANTÓNIO LIMA COSTA

(210) **686770** MNA
(220) 2022.05.27
(300)
(730) **PT BOTELHO ANTUNES, REIS & ASSOCIADOS - SOCIEDADE DE ADVOGADOS, SP, RL**
(511) 45 SERVIÇOS DE ADVOCACIA (SERVIÇOS JURÍDICOS)
(591)
(540)



(531) 27.5.10

(210) **686781** MNA
 (220) 2022.05.27
 (300)
 (730) PT ANA RAQUEL LOPES SIMÕES
 (511) 45 SERVIÇOS JURÍDICOS
 (591) PANTONE 457C;
 (540)



(531) 27.5.10 ; 27.5.13

(210) **686775** MNA
 (220) 2022.05.27
 (300)
 (730) PT MAISINOVA - INVESTIMENTOS,
 UNIPESSOAL LDA
 (511) 36 MEDIAÇÃO IMOBILIÁRIA; SERVIÇOS
 IMOBILIÁRIOS RELACIONADOS COM A GESTÃO DE
 INVESTIMENTOS IMOBILIÁRIOS
 37 CONSTRUÇÃO DE IMÓVEIS
 (591)
 (540)



(531) 7.3.1 ; 26.4.1 ; 26.4.5 ; 27.5.1

(210) **686788** MNA
 (220) 2022.05.27
 (300)
 (730) PT PEDRO ANDRÉ ARAÚJO FONSECA
 (511) 43 SERVIÇOS DE FORNECIMENTO DE ALIMENTOS E
 BEBIDAS
 (591)
 (540)



M E S H Ü Λ
 food ∴ drinks ∴ fun

(531) 22.5.10 ; 27.5.10

(210) **686778** MNA
 (220) 2022.05.27
 (300)
 (730) PT MICHELE MEZZERO, UNIPESSOAL LDA
 (511) 29 QUEIJOS; LEGUMES ENLATADOS; ENCHIDOS;
 NATAS; LEITE; CALDOS; CARNE E PRODUTOS À
 BASE DE CARNE
 30 MASSA DE PIZZA; MASSAS DE PIZZA
 CONGELADAS; MASSA ULTRACONGELADA;
 MASSA FRESCA; MASSAS ALIMENTARES; MASSA
 DE PASTELARIA; MOLHOS PARA MASSAS
 ALIMENTARES; MOLHOS; MOLHOS ENLATADOS;
 MOLHOS PREPARADOS; MOLHOS CULINÁRIOS;
 MOLHOS PARA PIZAS; CONDIMENTOS
 ALIMENTARES; TEMPEROS (CONDIMENTOS);
 ERVAS [CONDIMENTOS]; CONDIMENTOS SECOS;
 GELADOS; FARINHAS ALIMENTARES; MISTURAS
 DE FARINHA; FARINHA PARA BOLOS; FARINHA
 PARA PIZA; FARINHA; GELADOS [SORVETE];
 SOBREMESAS DE GELADOS; PIZZAS

(591)
 (540)

MASTER ITALY

(210) **686790** MNA
 (220) 2022.05.27
 (300)
 (730) PT PEDRO ANDRÉ ARAÚJO FONSECA
 (511) 43 SERVIÇOS DE FORNECIMENTO DE ALIMENTOS E
 BEBIDAS
 (591)
 (540)



(531) 27.5.10 ; 27.5.11 ; 27.5.17

(210) **686791** MNA

(220) 2022.05.27

(300)

(730) **PT ABSOLUTE EMPATHY, LDA**

(511) 35 SERVIÇOS DE ASSISTÊNCIA, GESTÃO E ADMINISTRAÇÃO DE NEGÓCIOS; SERVIÇOS DE PUBLICIDADE, DE PROMOÇÃO E DE MARKETING; SERVIÇOS DE PUBLICIDADE, DE MARKETING E PROMOCIONAIS; SERVIÇOS DE PUBLICIDADE, DE MARKETING E DE PROMOÇÃO

(591)

(540)



(531) 26.3.23 ; 27.5.10

(210) **686794** MNA

(220) 2022.05.27

(300)

(730) **PT CELSO HUGO DIAS VAZ DA SILVA**

(511) 41 ORGANIZAÇÃO DE FESTIVAIS; ORGANIZAÇÃO DE FESTIVAIS PARA FINS CULTURAIS; ORGANIZAÇÃO DE FESTIVAIS PARA FINS EDUCATIVOS; ORGANIZAÇÃO DE FESTIVAIS PARA FINS RECREATIVOS; ORGANIZAÇÃO DE FESTIVAIS PARA FINS DE DIVERTIMENTO; ORGANIZAÇÃO DE EVENTOS MUSICAIS

(591)

(540)



(531) 27.5.10

(210) **686795** MNA

(220) 2022.05.27

(300)

(730) **PT FREDERICO HENRIQUES PINHO LOPES**

(511) 36 SERVIÇOS IMOBILIÁRIOS

(591) CMYK: 100, 95, 45, 59;

(540)



FLIMO

(531) 26.11.13 ; 27.5.1

(210) **686796** MNA

(220) 2022.05.27

(300)

(730) **PT CLÍNICA PRIVADA DE OFTALMOLOGIA, S.A.**

(511) 41 EDUCAÇÃO NO DOMÍNIO DA SAÚDE

42 INVESTIGAÇÃO CLÍNICA

44 SERVIÇOS DE OFTALMOLOGIA; CUIDADOS AMBULATORIAIS CLÍNICOS; SERVIÇOS DE CIRURGIA PLÁSTICA; SERVIÇOS DE CONSULTADORIA RELACIONADOS COM CIRURGIA; SERVIÇOS DE CIRURGIA AOS OLHOS COM LASER; SERVIÇOS CLÍNICOS DE CIRURGIA PLÁSTICA E ESTÉTICA; SERVIÇOS DE RASTREIO DA VISÃO; SERVIÇOS DE TESTE DE VISÃO [OFTALMOLOGISTA]; PRESTAÇÃO DE INFORMAÇÕES SOBRE CUIDADOS DE SAÚDE ATRAVÉS DE UMA REDE INFORMÁTICA GLOBAL; SERVIÇOS DE CLÍNICAS MÉDICAS; SERVIÇOS OFTALMOLÓGICOS; CONSULTAS MÉDICAS; SERVIÇOS DE CONSULTAS MÉDICAS

(591) RGB(238,46,36); RGB(247,132,41); RGB(251,171,110); RGB(71,71,71);

(540)



(531) 26.15.25 ; 27.5.10 ; 29.1.98

(210) **686797** MNA
 (220) 2022.05.28
 (300)
 (730) PT INÊS PATRÍCIA FERNANDES DA SILVA
 BARROS
 (511) 31 PLANTAS
 (591) PRETO; BEJE; VERDE ;
 (540)



(531) 5.3.20 ; 27.5.10 ; 29.1.3

(210) **686800** MNA
 (220) 2022.05.28
 (300)
 (730) PT CATARINA MARIA MAITA ZUCCARO
 MARQUES ANTUNES
 (511) 42 PROGRAMAÇÃO DE SOFTWARE PARA
 PLATAFORMAS DE INTERNET; PROGRAMAÇÃO DE
 SOFTWARE PARA PLATAFORMAS DE COMÉRCIO
 ELETRÔNICO; SERVIÇOS DE DESIGN; SERVIÇOS
 DE CIÊNCIA E TECNOLOGIA; SERVIÇOS DE TI
 (TECNOLOGIAS DE INFORMAÇÃO); SERVIÇOS DE
 COMPUTADORES; TESTES, AUTENTICAÇÃO E
 CONTROLO DE QUALIDADE; SERVIÇOS
 CIENTÍFICOS E TECNOLÓGICOS
 (591)
 (540)



(531) 2.1.97 ; 4.5.2 ; 10.3.10

(210) **686801** MNA
 (220) 2022.05.28
 (300)
 (730) PT LUÍS FILIPE FAUSTINO CARREIRAS

PT PEDRO ALEXANDRE DE
 ALBUQUERQUE MARQUES
 PT PAULO ALEXANDRE TOMÁS FERREIRA

(511) 35 CONSULTORIA EMPRESARIAL; SERVIÇOS DE
 CONSULTORIA EMPRESARIAL; CONSULTORIA EM
 EFICIÊNCIA EMPRESARIAL; SERVIÇOS DE
 CONSULTORIA EMPRESARIAL PARA A
 TRANSFORMAÇÃO DIGITAL; ASSISTÊNCIA,
 SERVIÇOS DE ASSESSORIA E CONSULTORIA EM
 MATÉRIA DE ORGANIZAÇÃO EMPRESARIAL;
 CONSULTORIA EM ORGANIZAÇÃO E GESTÃO
 EMPRESARIAL NA ÁREA DE GESTÃO DE PESSOAL;
 ESTUDOS SOBRE EFICIÊNCIA EMPRESARIAL;
 ESPECIALISTAS EM EFICIÊNCIA EMPRESARIAL;
 SERVIÇOS DE ESPECIALISTAS EM EFICIÊNCIA;
 SERVIÇOS DE CONSULTORIA EM EFICIÊNCIA
 EMPRESARIAL; ASSESSORIA EM MATÉRIA DE
 EFICIÊNCIA EMPRESARIAL; ACONSELHAMENTO
 NA ÁREA DA EFICIÊNCIA EMPRESARIAL;
 SERVIÇOS DE EXPERTOS EM EFICIÊNCIA
 EMPRESARIAL; SERVIÇOS DE PERITOS EM
 EFICIÊNCIA
 41 FORMAÇÃO; COACHING [FORMAÇÃO];
 FORMAÇÃO AVANÇADA; FORMAÇÃO
 EMPRESARIAL; CURSOS DE FORMAÇÃO;
 FORMAÇÃO EM GESTÃO EMPRESARIAL;
 SERVIÇOS DE FORMAÇÃO RELACIONADOS COM A
 GESTÃO EMPRESARIAL; FORNECIMENTO DE
 CURSOS DE FORMAÇÃO EM GESTÃO
 EMPRESARIAL; ORGANIZAÇÃO DE FORMAÇÃO
 EMPRESARIAL; SERVIÇOS DE CONSULTORIA
 EM FORMAÇÃO EMPRESARIAL

(591)
 (540)

INPR∞VAL

Stream more value
 Diagnose Consulting Training

(531) 24.17.8

(210) **686803** MNA
 (220) 2022.05.28
 (300)
 (730) PT SAMUEL ANDRE NEVES FERNANDES
 (511) 23 FIOS E LINHAS
 26 ACESSÓRIOS PARA VESTIMENTAS, ARTIGOS DE
 COSTURA E ARTIGOS DECORATIVOS TÊXTEIS
 (591) preto e vermelho;
 (540)



(531) 26.99.22

(210) **686804** MNA
 (220) 2022.05.28
 (300)
 (730) **PT TANIA SOFIA GIL NUNES CABRAL SACADURA**
 (511) 41 PRESTAÇÃO DE SERVIÇOS RECREATIVOS AQUÁTICOS
 (591) #EFEDE6;#003F4F;#BCC9BD;
 (540)



(531) 2.1.8 ; 2.1.16

(210) **686805** MNA
 (220) 2022.05.28
 (300)
 (730) **PT PEDRO MIGUEL FERREIRA DA SILVA**
 (511) 20 SOFÁS; SOFÁS-CAMA; SOFÁS EXTENSÍVEIS; SOFÁS CONVERTÍVEIS; SOFÁS-CAMAS; ALMOFADAS DECORATIVAS PARA SOFÁS; SOFÁS DE DOIS LUGARES [MOBILIÁRIO]; PUFES [MOBILIÁRIO]; MOBILIÁRIO ESTOFADO; MOBILIÁRIO ALMOFADADO
 24 MANTAS PARA SOFÁS; COBERTURAS PARA SOFÁS
 (591) Azul, vermelho, Laranja e Preto;
 (540)



(531) 12.1.10

(210) **686806** MNA
 (220) 2022.05.28
 (300)
 (730) **PT PORTUENSE DO CORVO, LDA.**
 (511) 03 PRODUTOS PARA TRATAMENTO (LIMPEZA, ETC.) DE ANIMAIS
 05 MEDICAMENTOS
 35 SERVIÇOS DE VENDA A RETALHO DE PRODUTOS FARMACÊUTICOS, VETERINÁRIOS E HIGIÊNICOS E ARTIGOS MÉDICOS; SERVIÇOS DE LOJAS DE VENDA A RETALHO ONLINE RELACIONADOS COM PRODUTOS COSMÉTICOS E DE BELEZA; SERVIÇOS DE PUBLICIDADE RELATIVOS A PRODUTOS FARMACÊUTICOS
 38 TRANSMISSÃO DE INFORMAÇÃO E IMAGENS RELATIVAS A PRODUTOS FARMACÊUTICOS, MEDICAMENTOS E HIGIENE
 41 FORMAÇÃO EM SAÚDE E BEM-ESTAR; SERVIÇOS DE EDUCAÇÃO RELACIONADOS COM FARMÁCIA
 42 SERVIÇOS DE DESENVOLVIMENTO DE PRODUTOS FARMACÊUTICOS; SERVIÇOS DE INVESTIGAÇÃO LABORATORIAL RELACIONADOS COM PRODUTOS FARMACÊUTICOS
 44 SERVIÇOS DE CONSULTORIA E INFORMAÇÃO, VIA INTERNET, EM PRODUTOS FARMACÊUTICOS; SERVIÇOS FARMACÊUTICOS; SERVIÇOS DE FARMACÊUTICOS PARA ELABORAR RECEITAS MÉDICAS; SERVIÇOS DE CONSULTORIA RELACIONADOS COM PRODUTOS FARMACÊUTICOS; SERVIÇOS DE FARMACÊUTICOS PARA PREPARAÇÃO DE RECEITAS MÉDICAS; DISPONIBILIZAÇÃO DE INFORMAÇÃO SOBRE PREPARAÇÃO E ADMINISTRAÇÃO DE MEDICAMENTOS; PREPARAÇÃO E DISTRIBUIÇÃO DE MEDICAMENTOS; FORNECIMENTO DE INFORMAÇÃO SOBRE SAÚDE; SERVIÇOS DE CUIDADOS DE SAÚDE; SERVIÇOS DE CUIDADOS DE SAÚDE DOMICILIÁRIOS; FORNECIMENTO DE SERVIÇOS DE CUIDADOS DE SAÚDE; SERVIÇOS DE CUIDADOS DE SAÚDE PARA PESSOAS; SERVIÇOS DE CONSULTORIA RELACIONADOS COM CUIDADOS DE SAÚDE; ACONSELHAMENTO EM FARMÁCIA; PREPARAÇÃO DE RECEITAS EM FARMÁCIAS

(591)

(540)

FARMÁCIA PERTO DE MIM

(210) **686807** MNA
 (220) 2022.05.28
 (300)
 (730) **PT ANA ISABEL SEWELL, UNIPessoal LDA**
 (511) 03 INCENSO; SAQUETAS DE INCENSO; ÓLEOS ESSENCIAIS NATURAIS; AROMAS [ÓLEOS ESSENCIAIS]; MISTURAS DE ÓLEOS ESSENCIAIS
 04 VELAS; VELAS AROMÁTICAS; VELAS COM FRAGRÂNCIA PARA AROMATERAPIA
 14 BIJUTARIA
 41 COACHING [FORMAÇÃO]; CURSOS DE FORMAÇÃO; FORMAÇÃO E INSTRUÇÃO; ORIENTAÇÃO PESSOAL [FORMAÇÃO]; AÇÕES DE FORMAÇÃO; FORMAÇÃO EM DESENVOLVIMENTO PESSOAL; CURSOS DE AUTOCONSCIENCIALIZAÇÃO [FORMAÇÃO]; DISPONIBILIZAÇÃO DE FORMAÇÃO ONLINE; PRESTAÇÃO DE CURSOS DE FORMAÇÃO; FORNECIMENTO DE CURSOS DE FORMAÇÃO; ORGANIZAÇÃO DE CURSOS DE FORMAÇÃO; SERVIÇOS DE EDUCAÇÃO E FORMAÇÃO;

PRODUÇÃO DE VÍDEOS DE FORMAÇÃO;
PUBLICAÇÃO DE MANUAIS DE FORMAÇÃO;
REALIZAÇÃO DE AÇÕES DE FORMAÇÃO;
SERVIÇOS DE ATIVIDADES DE FORMAÇÃO;
FORNECIMENTO DE CURSOS PARA FORMAÇÃO;
ORGANIZAÇÃO DE CURSOS DE FORMAÇÃO
TÉCNICOS; PRESTAÇÃO DE CURSOS DE
FORMAÇÃO PROFISSIONAL; FORMAÇÃO EM
SAÚDE E BEM-ESTAR; FORNECIMENTO DE
FORMAÇÃO, EDUCAÇÃO E CURSOS;
ORGANIZAÇÃO DE APRESENTAÇÕES PARA FINS
DE FORMAÇÃO; FORMAÇÃO; FORMAÇÃO PARA
PAIS RELACIONADA COM A ORGANIZAÇÃO DE
GRUPOS DE APOIO A PAIS; ORGANIZAÇÃO E
DIREÇÃO DE CURSOS PRÁTICOS DE FORMAÇÃO
[WORKSHOPS]; PLANEAMENTO E REALIZAÇÃO DE
AÇÕES DE FORMAÇÃO; ORGANIZAÇÃO E
REALIZAÇÃO DE SEMINÁRIOS E WORKSHOPS
[FORMAÇÃO]

44 SERVIÇOS DE TERAPIA; TERAPIA POR HIPNOSE;
SERVIÇOS DE REIKI

45 LEITURA DO TAROT

(591)

(540)



Mente • Corpo • Alma
AZNAIS

(531) 2.9.1 ; 26.1.14

(210) **686809** MNA

(220) 2022.05.28

(300)

(730) PT ANABELA LIMA TEIXEIRA

(511) 03 ÓLEOS ESSENCIAIS PARA USO EM
AROMATERAPIA; CREMES À BASE DE ÓLEOS
ESSENCIAIS PARA AROMATERAPIA; ÓLEOS DE
AROMATERAPIA [PARA USO COSMÉTICO];
CREMES À BASE DE ÓLEO ESSENCIAL PARA USO
EM AROMATERAPIA; PREPARAÇÕES DE
AROMATERAPIA

40 MISTURA PERSONALIZADA DE ÓLEOS ESSENCIAIS
PARA USO EM AROMATERAPIA

44 FISIOTERAPIA; SERVIÇOS DE FISIOTERAPIA;
SERVIÇOS DE AROMATERAPIA; SERVIÇOS DE
MASSAGENS; SERVIÇOS DE CUIDADOS DE SAÚDE;
ACONSELHAMENTO EM SAÚDE; CUIDADOS DE
ESTÉTICA PARA SERES HUMANOS; SERVIÇOS DE
ESTÉTICA; PILATES TERAPÊUTICO; PRESTAÇÃO
DE SERVIÇOS DE SAÚDE

(591)

(540)

MULIFISIO

(531) 2.3.16

(210) **686810** MNA

(220) 2022.05.28

(300)

(730) PT EDUARDO LOBO MARTINES

(511) 31 CULTURAS AGRÍCOLAS E AQUICULTURAS,
PRODUTOS HORTÍCOLAS E FLORESTAIS

(591)

(540)



Amandel

(531) 5.5.22 ; 26.1.3 ; 27.5.17

(210) **686812** MNA

(220) 2022.05.29

(300)

(730) PT DÁRIO ALEXANDRE GOMES GALVÃO

(511) 37 REPARAÇÃO E MANUTENÇÃO DE AUTOMÓVEIS

(591) PRETO; VERMELHO; AZUL;

(540)



(531) 26.2.1 ; 26.4.9 ; 27.5.10 ; 27.5.17 ; 29.1.1 ; 29.1.4

(210) **686814** MNA

(220) 2022.05.29

(300)

(730) PT JOÃO CLÁUDIO FÉLIX COELHO

(511) 25 VESTUÁRIO; PARTES DE VESTUÁRIO, CALÇADO E
CHAPELARIA; CHAPELARIA; CALÇADO; ARTIGOS
DE CHAPELARIA

(591)

(540)



(531) 26.1.3 ; 26.1.12 ; 26.11.13 ; 27.5.10

(210) **686817** MNA
 (220) 2022.05.29
 (300)
 (730) **PT SÓNIA DA PALMA LOURENÇO**
 (511) 28 EQUIPAMENTO DESPORTIVO E PARA EXERCÍCIO FÍSICO
 (591)
 (540)



(531) 2.9.1 ; 24.17.25 ; 27.3.2 ; 27.5.17

(210) **686820** MNA
 (220) 2022.05.27
 (300)
 (730) **ES CUETARA, S.L.**
 (511) 30 CAFÉ, CHÁ E CACAU E SUBSTITUTOS DOS

MESMOS; ARROZ, PASTAS E TALHARIM [MASSAS COM OVOS]; TAPIOCA E SAGU; FARINHA ALIMENTAR E PREPARAÇÕES À BASE DE CEREAIS; PÃO, PRODUTOS DE PASTELARIA E CONFEITARIA; CHOCOLATE; GELADOS, SORVETES E OUTROS GELADOS ALIMENTARES; AÇÚCAR, MEL, XAROPE DE MELAÇO; LEVEDURA, FERMENTO EM PÓ; SAL, TEMPEROS, ESPECIARIAS, ERVAS EM CONSERVA; VINAGRE, MOLHOS E OUTROS CONDIMENTOS; GELO (ÁGUA CONGELADA); CEREAIS TRANSFORMADOS; INFUSÕES, NÃO MEDICINAIS; INFUSÕES DE ERVAS; INFUSÕES DE CHÁ; CHÁ GELADO; SNACKS À BASE DE ARROZ; MISTURAS PARA BARRAR À BASE DE CACAU; SANDUÍCHES, HAMBÚRGUERES DE QUEIJO "CHEESEBURGERS" (SANDUÍCHES); PRATOS DE MASSA PREPARADOS; PRATOS DE ARROZ PREPARADOS; TARTES DE CARNE (EMPADAS DE CARNE); PASTÉIS CONTENDO LEGUMES E CARNE DE AVES; ALMOÇOS EMBALADOS COMPOSTOS POR ARROZ, COM ADIÇÃO DE CARNE, PEIXE OU LEGUMES; SUSHI; REFEIÇÕES PREPARADAS À BASE DE MASSAS (NOODLES); MASSAS ALIMENTARES [PRODUTOS FARINÁCEOS] À BASE DE MOLHOS COM PRODUTOS ALIMENTARES

SÓLIDOS; CARIL; PRODUTOS DE PADARIA; TORTILHAS; BURRITOS; NACHOS; TACOS (ALIMENTAÇÃO); FAJITAS (TORTILHAS DE MILHO RECHEADAS); SANDUÍCHES ENROLADAS (TIPO WRAP)

(591)
 (540)

BESTIALES

(210) **686821** MNA
 (220) 2022.05.27
 (300)
 (730) **PT SOREMA, S.A.**
 (511) 21 ESTOJOS CONCEBIDOS PARA UTENSÍLIOS DE TOILETTE; UTENSÍLIOS COSMÉTICOS; SABONETEIRAS DE PAREDE; SABONETEIRAS (CAIXAS); DISTRIBUIDORES DE SABONETE; SABONETEIRAS [SUPORTES]; SUPORTES PARA ESPONJAS; ESCOVAS; ESCOVAS DE TOILETTE; ESTOJOS DE TOILETTE; SUPORTES PARA PAPEL HIGIÉNICO; ESPONJAS; CAIXOTES DO LIXO; PENTES; CAIXAS DISPENSADORAS DE TOALHETES DE PAPEL; TAÇAS; COPOS DE PAPEL OU DE PLÁSTICO; QUEIMADORES DE INCENSO; VAPORIZADORES DE PERFUME; FRASCOS DE PERFUME
 24 TÊXTEIS; PRODUTOS TÊXTEIS E SUBSTITUTOS PARA PRODUTOS TÊXTEIS; CORTINAS DE DUCHE; SUPORTES DE CORTINA EM MATÉRIAS TÊXTEIS; TOALHAS EM MATÉRIAS TÊXTEIS; TOALHAS DE ROSTO EM MATÉRIAS TÊXTEIS; CAPAS PARA TAMPAS DE SANITA; ROUPA DE BANHO
 25 VESTUÁRIO; CALÇADO; CHAPELARIA; ROUPÕES DE BANHO; SANDÁLIAS DE BANHO; CHINELOS DE BANHO; TOUCAS DE DUCHE
 27 CARPETES; TAPETES; ESTEIRAS [TAPETES]; TAPETES DE BANHO

(591)
 (540)

SOREMA BATH FASHION

(210) **686822** MNA
 (220) 2022.05.27
 (300)
 (730) **ES GALLETAS ARTIACH, S.A.**
 (511) 30 CAFÉ, CHÁ E CACAU E SUBSTITUTOS DOS MESMOS; ARROZ, PASTAS E TALHARIM [MASSAS COM OVOS]; TAPIOCA E SAGU; FARINHA ALIMENTAR E PREPARAÇÕES À BASE DE CEREAIS; PÃO, PRODUTOS DE PASTELARIA E CONFEITARIA; CHOCOLATE; GELADOS, SORVETES E OUTROS GELADOS ALIMENTARES; AÇÚCAR, MEL, XAROPE DE MELAÇO; LEVEDURA, FERMENTO EM PÓ; SAL, TEMPEROS, ESPECIARIAS, ERVAS EM CONSERVA; VINAGRE, MOLHOS E OUTROS CONDIMENTOS; GELO (ÁGUA CONGELADA); BOLACHAS; BISCOITOS (BOLINHOS); CEREAIS TRANSFORMADOS; INFUSÕES, NÃO MEDICINAIS; INFUSÕES DE ERVAS; INFUSÕES DE CHÁ; CHÁ GELADO; SNACKS À BASE DE ARROZ; MISTURAS PARA BARRAR À BASE DE CACAU; SANDUÍCHES, HAMBÚRGUERES DE QUEIJO "CHEESEBURGERS" (SANDUÍCHES); PRATOS DE MASSA PREPARADOS;

- PRATOS DE ARROZ PREPARADOS; TARTES DE CARNE (EMPADAS DE CARNE); PASTÉIS CONTENDO LEGUMES E CARNE DE AVES; ALMOÇOS EMBALADOS COMPOSTOS POR ARROZ, COM ADIÇÃO DE CARNE, PEIXE OU LEGUMES; SUSHI; REFEIÇÕES PREPARADAS À BASE DE MASSAS (NOODLES); MASSAS ALIMENTARES [PRODUTOS FARINÁCEOS] À BASE DE MOLHOS COM PRODUTOS ALIMENTARES SÓLIDOS; CARIL; PRODUTOS DE PADARIA; TORTILHAS; BURRITOS; NACHOS; TACOS (ALIMENTAÇÃO); FAJITAS (TORTILHAS DE MILHO RECHEADAS); SANDUÍCHES ENROLADAS (TIPO WRAP)
- (591) VERMELHO; AZUL; AMARELO; VERDE; CASTANHO ESCURO; CASTANHO CLARO; OCRE; COR DE LARANJA; BRANCO;
- (540)



- (531) 1.3.15 ; 3.15 ; 5.11.1 ; 6.1.2 ; 8.1.9 ; 27.5.17 ; 29.1.15

- (210) **686823** MNA
(220) 2022.05.30
(300)
(730) **PT KIG DO PAÇO, UNIPESSOAL LDA.**
(511) 36 SERVIÇOS IMOBILIÁRIOS; CONSULTADORIA IMOBILIÁRIA; GESTÃO DE IMÓVEIS; ADMINISTRAÇÃO DE IMÓVEIS; ARRENDAMENTO DE BENS IMOBILIÁRIOS; ADMINISTRAÇÃO DE TERRENOS; AGÊNCIAS IMOBILIÁRIAS
- (591)
(540)



- (531) 27.5.9 ; 27.5.13

- (210) **686836** MNA
(220) 2022.05.27
(300)
(730) **PT JORGE MIGUEL PINTO PEREIRA**
(511) 04 BRIQUETES DE MADEIRA
11 INSTALAÇÕES DE CLIMATIZAÇÃO; INSTALAÇÕES SANITÁRIAS E DE BANHO E CANALIZAÇÕES
19 LENHA PARTIDA
(591) VERMELHO; AZUL;
(540)



- (531) 26.11.12 ; 27.5.10 ; 29.1.1 ; 29.1.4

- (210) **686837** MNA
(220) 2022.05.27
(300)
(730) **PT GFM RENDIMENTO - FUNDO ESPECIAL DE INVESTIMENTO IMOBILIÁRIO FECHADO**
(511) 35 SERVIÇOS DE ASSISTÊNCIA, GESTÃO E ADMINISTRAÇÃO DE NEGÓCIOS; SERVIÇOS DE PUBLICIDADE, DE MARKETING E DE PROMOÇÃO
36 SERVIÇOS IMOBILIÁRIOS; SERVIÇOS FINANCEIROS, MONETÁRIOS E BANCÁRIOS
37 EDIFICAÇÃO, CONSTRUÇÃO E DEMOLIÇÃO
- (591)
(540)

GAIA PARQUE

- (210) **686839** MNA
(220) 2022.05.27
(300)
(730) **PT REDE DLBC ASSOCIAÇÃO PARA O DESENVOLVIMENTO LOCAL DE BASE COMUNITÁRIA DE LISBOA**
(511) 36 SERVIÇOS DE MOEDA VIRTUAL; SERVIÇOS DE TRANSFERÊNCIA DE MOEDA VIRTUAL
- (591)
(540)

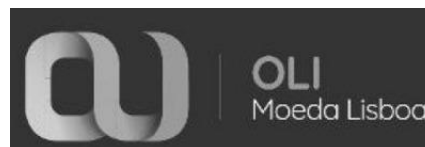

- (531) 26.1.3 ; 26.11.13 ; 27.5.10

(210) **686841** MNA
 (220) 2022.05.28
 (300)
 (730) **PT WINE COLORS BY SILVIA CUNHA, LDA**
 (511) 33 BEBIDAS ALCOÓLICAS (EXCLUINDO CERVEJA);
 ESSÊNCIAS E EXTRATOS ALCOÓLICOS; BEBIDAS
 ALCOÓLICAS EXCETO CERVEJA; CIDRA; CIDRAS;
 PREPARAÇÕES ALCOÓLICAS PARA FAZER
 BEBIDAS; PREPARAÇÕES PARA PRODUZIR
 BEBIDAS ALCOÓLICAS
 (591)
 (540)

PORTUGAL SINCE 1143

(210) **686842** MNA
 (220) 2022.05.28
 (300)
 (730) **BRJSC CONSULTORIA EMPRESARIAL
 LTDA**
 (511) 33 VINHOS; ESPUMANTES.
 35 GESTÃO DE NEGÓCIOS; ADMINISTRAÇÃO DE
 NEGÓCIOS; SERVIÇOS DE CONSULTORIA EM
 ORGANIZAÇÃO EMPRESARIAL.
 (591)
 (540)



(531) 2.9.17 ; 27.5.13

(210) **686844** MNA
 (220) 2022.05.29
 (300)
 (730) **PT CLINICA MÉDICO-DENTÁRIA WHITE
 HAPPINESS LDA**
 (511) 44 ACONSELHAMENTO EM SAÚDE; CUIDADOS DE
 SAÚDE; MEDICINA DENTÁRIA; ODONTOLOGIA
 (591)
 (540)

VIVIERE MEDICAL CLINIC

(210) **686845** MNA
 (220) 2022.05.29
 (300)
 (730) **PT MARIA DE LURDES DE ALMEIDA
 MATOS LOPES**
 (511) 03 SABONETES
 (591) VERDE AGUA; PRETO.
 (540)



(531) 5.3.16 ; 27.5.10 ; 29.1.3

(210) **686847** MNA
 (220) 2022.05.30
 (300)
 (730) **PT EMANUEL MARQUES VIOLANTE**
 (511) 41 CURSOS DE INSTRUÇÃO RELACIONADOS COM
 SAÚDE; FORMAÇÃO EM SAÚDE
 44 SERVIÇOS DE CUIDADOS DE SAÚDE; SERVIÇOS DE
 CUIDADOS DE SAÚDE DOMICILIÁRIOS; SERVIÇOS
 DE CUIDADOS DE SAÚDE PARA PESSOAS;
 SERVIÇOS DE CLÍNICAS DE SAÚDE; SERVIÇOS DE
 ASSESSORIA RELACIONADOS COM SAÚDE;
 CUIDADOS DE SAÚDE RELACIONADOS COM
 HIDROTERAPIA; SERVIÇOS [MÉDICOS] DE CLÍNICA
 DE SAÚDE; SERVIÇOS DE SAÚDE MENTAL;
 SERVIÇOS MÉDICOS EM SPAS; PILATES
 TERAPÊUTICO
 (591) #6C9380; #ffffff;
 (540)



(531) 3.1.14 ; 3.1.16 ; 26.2.1 ; 27.5.1 ; 29.1.3

- (210) **686848** MNA
 (220) 2022.05.30
 (300)
 (730) **PT ROBOSAVVY S.A.**
 (511) 07 APARELHOS ROBÓTICOS AUTOMATIZADOS DE MOVIMENTAÇÃO PARA CARGA E DESCARGA DE MERCADORIAS
 09 APARELHOS DE MEDIÇÃO, DETEÇÃO, MONITORIZAÇÃO E CONTROLO; DISPOSITIVOS DE NAVEGAÇÃO, ORIENTAÇÃO, RASTREAMENTO, MARCAÇÃO E CARTOGRAFIA
 42 SERVIÇOS CIENTÍFICOS E TECNOLÓGICOS
 (591)
 (540)



(531) 27.5.10

- (210) **686849** MNA
 (220) 2022.05.30
 (300)
 (730) **PT REPLETESTORIA UNIPESOAAL LDA**
 (511) 43 ALOJAMENTO TEMPORÁRIO; ALUGUER DE QUARTOS ENQUANTO ALOJAMENTO TEMPORÁRIO; ALUGUER DE ALOJAMENTO TEMPORÁRIO; ARRENDAMENTO DE QUARTOS; HOTÉIS, Pousadas e ALBERGUES, ALOJAMENTO PARA FÉRIAS E TURISMO; SERVIÇOS DE ALOJAMENTOS PARA FÉRIAS; SERVIÇOS DE ALUGUER DE QUARTOS; SERVIÇOS DE ALOJAMENTO
 (591)
 (540)

CASA AL'ENTEJO

- (210) **686850** MNA
 (220) 2022.05.30
 (300)
 (730) **PT EGAS MONIZ - COOPERATIVA DE ENSINO SUPERIOR, C.R.L.**
 (511) 41 EDUCAÇÃO E FORMAÇÃO; EDUCAÇÃO EM UNIVERSIDADES OU INSTITUIÇÕES DE ENSINO SUPERIOR
 42 INVESTIGAÇÃO CIENTÍFICA; SERVIÇOS CIENTÍFICOS DE LABORATÓRIOS
 44 SERVIÇOS MÉDICOS; ASSISTÊNCIA MÉDICA; CLÍNICAS; SAÚDE (SERVIÇOS DE)
 (591)
 (540)



EGAS MONIZ SCHOOL
of HEALTH & SCIENCE

(531) 26.5.4 ; 27.5.1

- (210) **686851** MNA
 (220) 2022.05.30
 (300)
 (730) **PT FKNT PROMOÇÃO IMOBILIÁRIA, UNIPESOAAL, LDA**
 (511) 35 SERVIÇOS DE ASSISTÊNCIA, GESTÃO E ADMINISTRAÇÃO DE NEGÓCIOS
 36 SERVIÇOS IMOBILIÁRIOS; ADMINISTRAÇÃO DE EDIFÍCIOS; ADMINISTRAÇÃO DE HABITAÇÕES; ADMINISTRAÇÃO DE IMÓVEIS; ADMINISTRAÇÃO DE TERRENOS; AGÊNCIA IMOBILIÁRIA; AGÊNCIAS DE ALUGUER DE ALOJAMENTO (PROPRIEDADES IMOBILIÁRIAS); AGÊNCIAS DE ALUGUER DE ALOJAMENTOS [PROPRIEDADES IMOBILIÁRIAS]; AGÊNCIAS DE ALUGUER DE ALOJAMENTOS PERMANENTES [APARTAMENTOS]; AGÊNCIAS IMOBILIÁRIAS; ALUGUER DE CENTROS DE NEGÓCIOS; AGÊNCIAS DE HABITAÇÕES DE ALOJAMENTO PERMANENTE; DISPONIBILIZAÇÃO DE MORADIAS DE HABITAÇÃO PERMANENTE; CONSULTADORIA RELATIVA À COMPRA DE BENS IMOBILIÁRIOS; CONSULTADORIA IMOBILIÁRIA; AVALIAÇÃO E ADMINISTRAÇÃO DE BENS IMOBILIÁRIOS; ASSISTÊNCIA NA AQUISIÇÃO DE BENS IMÓVEIS; AQUISIÇÃO DE TERRENOS PARA ARRENDAMENTO; AQUISIÇÃO DE IMÓVEIS PARA TERCEIROS; AQUISIÇÃO DE BENS IMOBILIÁRIOS EM NOME DE TERCEIROS; GESTÃO DE PROPRIEDADES IMOBILIÁRIAS; GESTÃO DE PROPRIEDADES EM REGIME DE TIME-SHARING; GESTÃO DE PROPRIEDADES COMERCIAIS; GESTÃO DE PROPRIEDADES [BENS IMOBILIÁRIOS]; GESTÃO DE IMÓVEIS; GESTÃO DE CARTEIRAS DE IMÓVEIS; GESTÃO DE BENS IMOBILIÁRIOS; SELEÇÃO E AQUISIÇÃO DE BENS IMOBILIÁRIOS EM NOME DE TERCEIROS; PRESTAÇÃO DE INFORMAÇÕES RELATIVAS AO MERCADO IMOBILIÁRIO; ORGANIZAÇÃO DE COPROPRIEDADE DE BENS IMÓVEIS; ORGANIZAÇÃO DE ARRENDAMENTO DE APARTAMENTOS; MEDIAÇÃO IMOBILIÁRIA; GESTÃO IMOBILIÁRIA; GESTÃO DE PROPRIEDADES [SERVIÇOS PRESTADOS POR IMOBILIÁRIAS]; SERVIÇOS DE CONSULTORIA IMOBILIÁRIA; SERVIÇOS DE CONSULTORIA EM IMÓVEIS; SERVIÇOS DE ASSESSORIA RELACIONADOS COM AVALIAÇÕES IMOBILIÁRIAS; SERVIÇOS DE ASSESSORIA RELACIONADOS COM A PROPRIEDADE DE BENS IMOBILIÁRIOS; SERVIÇOS DE AQUISIÇÃO DE TERRENOS; SERVIÇOS DE AQUISIÇÃO DE IMÓVEIS; SERVIÇOS DE AGÊNCIAS IMOBILIÁRIAS RELATIVOS À COMPRA E VENDA DE IMÓVEIS; SERVIÇOS DE AGÊNCIA IMOBILIÁRIA PARA A VENDA E ARRENDAMENTO DE EDIFÍCIOS; SERVIÇOS DE GESTÃO IMOBILIÁRIA RELACIONADOS COM TRANSAÇÕES DE BENS IMOBILIÁRIOS; TIME-SHARING DE IMÓVEIS; SERVIÇOS RELACIONADOS COM A GESTÃO IMOBILIÁRIA; SERVIÇOS INFORMATIZADOS DE INFORMAÇÃO RELACIONADOS COM BENS IMÓVEIS; SERVIÇOS FINANCEIROS PARA MEDIAÇÃO IMOBILIÁRIA; SERVIÇOS DE PESQUISA RELACIONADOS COM A AQUISIÇÃO DE IMÓVEIS; SERVIÇOS DE MEDIAÇÃO PARA VENDA, À COMISSÃO, DE BENS IMOBILIÁRIOS
 37 EDIFICAÇÃO, CONSTRUÇÃO E DEMOLIÇÃO; ALVENARIA; APLICAÇÃO DE PINTURAS DE PROTEÇÃO EM CONSTRUÇÕES; APLICAÇÃO DE REBOCO EM EDIFÍCIOS; APLICAÇÃO DE JUNTAS DE EXPANSÃO PARA PONTES; APLICAÇÃO DE REBOCO EM PISCINAS; APLICAÇÃO DE REBOCO EM TÚNEIS; APLICAÇÃO DE REVESTIMENTOS EM EDIFÍCIOS; APLICAÇÃO DE REVESTIMENTOS EM PISCINAS; CARPINTARIA; CONSTRUÇÃO; CONSTRUÇÃO DE ALOJAMENTOS; CONSTRUÇÃO

DE ALOJAMENTOS DE FÉRIAS; CONSTRUÇÃO DE ÁREAS HABITACIONAIS; CONSTRUÇÃO DE ÁREAS CIMENTADAS PARA ESTACIONAMENTO; CONSTRUÇÃO DE CASAS; CONSTRUÇÃO DE CASAS PRIVADAS; CONSTRUÇÃO DE EDIFÍCIOS POR EMPREITADA; CONSTRUÇÃO DE EDIFÍCIOS MULTIFAMILIARES; CONSTRUÇÃO DE EDIFÍCIOS E OUTRAS ESTRUTURAS; CONSTRUÇÃO DE EDIFÍCIOS; CONSTRUÇÃO DE EDIFÍCIOS RESIDENCIAIS; CONSTRUÇÃO DE EDIFÍCIOS RESIDENCIAIS E COMERCIAIS; CONSTRUÇÃO DE IMÓVEIS; CONSTRUÇÃO DE HABITAÇÕES; CONSTRUÇÃO DE PARTES DE EDIFÍCIOS; CONSTRUÇÃO DE OBRAS DE ENGENHARIA CIVIL; CONSTRUÇÃO DE PRÉDIOS DE APARTAMENTOS; CONSTRUÇÃO DE PROPRIEDADES RESIDENCIAIS; CONSTRUÇÃO PERSONALIZADA DE MORADIAS; CONSTRUÇÃO E REPARAÇÃO DE EDIFÍCIOS; DEMOLIÇÃO DE CONSTRUÇÕES; DECORAÇÃO DE EDIFÍCIOS; CONSULTORIA EM CONSTRUÇÃO; CONSTRUÇÕES DE ENGENHARIA CIVIL; CONSTRUÇÃO PERSONALIZADA DE CASAS; GESTÃO DE PROJETOS NO LOCAL RELACIONADA COM A CONSTRUÇÃO DE EDIFÍCIOS; GESTÃO DE PROJETOS DE CONSTRUÇÃO NO LOCAL; GESTÃO (SUPERVISÃO) DE TRABALHOS DE CONSTRUÇÃO; FORNECIMENTO DE INFORMAÇÕES SOBRE CONSTRUÇÃO ATRAVÉS DE UM WEBSITE; ALUGUER DE FERRAMENTAS, INSTALAÇÕES E EQUIPAMENTO DE CONSTRUÇÃO, DEMOLIÇÃO, LIMPEZA E MANUTENÇÃO

(591)
(540)



(531) 27.5.1

(531) 26.13.25 ; 27.5.1

(210) **686853** MNA

(220) 2022.05.30

(300)

(730) **PT EGAS MONIZ - COOPERATIVA DE ENSINO SUPERIOR, C.R.L.**

(511) 41 EDUCAÇÃO E FORMAÇÃO; EDUCAÇÃO EM UNIVERSIDADES OU INSTITUIÇÕES DE ENSINO SUPERIOR

42 INVESTIGAÇÃO CIENTÍFICA; SERVIÇOS CIENTÍFICOS DE LABORATÓRIOS

44 SERVIÇOS MÉDICOS; ASSISTÊNCIA MÉDICA; CLÍNICAS; SAÚDE (SERVIÇOS DE)

(591)

(540)



(531) 27.5.1 ; 27.99.5 ; 27.99.13

(210) **686852** MNA

(220) 2022.05.30

(300)

(730) **PT EGAS MONIZ - COOPERATIVA DE ENSINO SUPERIOR, C.R.L.**

(511) 41 EDUCAÇÃO E FORMAÇÃO; EDUCAÇÃO EM UNIVERSIDADES OU INSTITUIÇÕES DE ENSINO SUPERIOR

42 INVESTIGAÇÃO CIENTÍFICA; SERVIÇOS CIENTÍFICOS DE LABORATÓRIOS

44 SERVIÇOS MÉDICOS; ASSISTÊNCIA MÉDICA; CLÍNICAS; SAÚDE (SERVIÇOS DE)

(591)

(540)



(210) **686854** MNA

(220) 2022.05.30

(300)

(730) **PT DCPM, UNIPESSOAL, LDA.**

(511) 37 CONSTRUÇÃO

(591)

(540)



(531) 7.3.11 ; 27.5.10

(210) **686859** MNA

(220) 2022.05.30

(300)

(730) **PT IVO EMANUEL SOARES FERNANDES**

(511) 28 FIGURAS DE AÇÃO [BRINQUEDOS]; PUZZLES; JOGOS; CARTAS DE COLEÇÃO PARA JOGOS; FIGURAS DE BRINQUEDO COLECIONÁVEIS

(591) vermelho;branco;preto;amarelo;castanho;verde;

(540)



(531) 2.1.23 ; 2.3.23 ; 19.3.3

(210) **686860** MNA

(220) 2022.05.30

(300)

(730) **PT INTERNATIONALCAR PORTO, LDA**

(511) 39 SERVIÇOS DE ALUGUER RELACIONADOS COM VEÍCULOS, TRANSPORTE E ARMAZENAMENTO; ALUGUER DE VEÍCULOS; ALUGUER DE VEÍCULOS COMERCIAIS; ALUGUER CONTRATUAL DE VEÍCULOS; ALUGUER DE VEÍCULOS MOTORIZADOS; ALUGUER DE VEÍCULOS TERRESTRES; ALUGUER DE AUTOMÓVEIS; ALUGUER DE AUTOMÓVEIS ELÉTRICOS; SERVIÇOS DE ALUGUER DE AUTOMÓVEIS

(591)

(540)

INTERNATIONAL CAR

(210) **686861** MNA

(220) 2022.05.30

(300)

(730) **FR ANDRÉ GALAZ PIMENTA CARNEIRO DA FRADA**

(511) 33 BEBIDAS ALCOÓLICAS EXCETO CERVEJA

(591)

(540)

VINHA D'ORDENS

(210) **686862** MNA

(220) 2022.05.30

(300)

(730) **PT DIMENSÃO DO SUCESSO, LDA**

(511) 30 SANDES DE CACHORRO QUENTE

(591)

(540)



(531) 3.1.8 ; 9.7.13 ; 27.5.1

(210) **686871** MNA

(220) 2022.05.30

(300)

(730) **PT EDP - ENERGIAS DE PORTUGAL, S.A.**

(511) 04 ENERGIA ELÉTRICA; ENERGIA ELÉTRICA A PARTIR DE ENERGIA SOLAR; ENERGIA ELÉTRICA A PARTIR DE ENERGIA EÓLICA; ENERGIA ELÉTRICA A PARTIR DE FONTES DE ENERGIA RENOVÁVEIS

09 APARELHOS, INSTRUMENTOS E CABOS PARA ELETRICIDADE; APARELHOS E INSTRUMENTOS PARA ACUMULAR E ARMAZENAR ELETRICIDADE; APARELHOS E INSTRUMENTOS PARA O CONTROLO DA CORRENTE ELÉTRICA; APARELHOS FOTOVOLTAICOS PARA PRODUÇÃO DE ELETRICIDADE; COMPONENTES ELÉTRICOS E ELETRÓNICOS

11 APARELHOS DE AQUECIMENTO POR ENERGIA SOLAR; INSTALAÇÕES DE AQUECIMENTO POR ENERGIA SOLAR; COLETORES DE ENERGIA SOLAR PARA AQUECIMENTO; BOMBAS DE CALOR PARA PROCESSAMENTO DE ENERGIA; APARELHOS DE ACUMULAÇÃO TÉRMICA [DE ENERGIA SOLAR] PARA AQUECIMENTO; PAINÉIS SOLARES PARA AQUECIMENTO

16 PAPEL E CARTÃO; ARTIGOS PARA ESCREVER E ESTAMPAR; LIVROS, REVISTAS, JORNAIS IMPRESSOS E OUTROS MEIOS DE COMUNICAÇÃO SOCIAL EM FORMATO PAPEL

35 PUBLICIDADE; GESTÃO DOS NEGÓCIOS COMERCIAIS; ADMINISTRAÇÃO COMERCIAL; SERVIÇOS DE PUBLICIDADE, DE MARKETING E DE PROMOÇÃO

37 INSTALAÇÃO DE APARELHOS PARA GERAÇÃO DE ENERGIA; REPARAÇÃO DE APARELHOS E INSTALAÇÕES PARA GERAÇÃO DE ENERGIA; ASSISTÊNCIA DE APARELHOS E INSTALAÇÕES PARA GERAÇÃO DE ENERGIA; MANUTENÇÃO DE APARELHOS E INSTALAÇÕES PARA GERAÇÃO DE ENERGIA

39 DISTRIBUIÇÃO DE ENERGIA; DISTRIBUIÇÃO DE ENERGIAS RENOVÁVEIS; SERVIÇOS DE INFORMAÇÃO E ASSESSORIA EM MATÉRIA DE DISTRIBUIÇÃO DE ENERGIA; ARMAZENAMENTO DE ENERGIA E COMBUSTÍVEIS

40 PRODUÇÃO DE ENERGIA; SERVIÇOS DE CONSULTADORIA EM MATÉRIA DE PRODUÇÃO DE ENERGIA ELÉTRICA

42 DESENVOLVIMENTO SISTEMAS DE GESTÃO DE ENERGIA E ELETRICIDADE; CONCEÇÃO E DESENVOLVIMENTO DE REDES DE DISTRIBUIÇÃO DE ENERGIA; SERVIÇOS DE ANÁLISE TECNOLÓGICA DAS NECESSIDADES DE ENERGIA E ELETRICIDADE DE OUTROS; SERVIÇOS DE

ENGENHARIA RELACIONADOS COM OS SISTEMAS DE FORNECIMENTO DE ENERGIA; ALUGUER DE CONTADORES PARA MEDIÇÃO DO CONSUMO DE ENERGIA

(591)
(540)



(531) 26.1.5

(210) **686872** MNA

(220) 2022.05.30

(300)

(730) **PT EDP - ENERGIAS DE PORTUGAL, S.A.**

- (511) 04 ENERGIA ELÉTRICA; ENERGIA ELÉTRICA A PARTIR DE ENERGIA SOLAR; ENERGIA ELÉTRICA A PARTIR DE ENERGIA EÓLICA; ENERGIA ELÉTRICA A PARTIR DE FONTES DE ENERGIA RENOVÁVEIS
- 09 APARELHOS, INSTRUMENTOS E CABOS PARA ELETRICIDADE; APARELHOS E INSTRUMENTOS PARA ACUMULAR E ARMAZENAR ELETRICIDADE; APARELHOS E INSTRUMENTOS PARA O CONTROLO DA CORRENTE ELÉTRICA; APARELHOS FOTOVOLTAICOS PARA PRODUÇÃO DE ELETRICIDADE; COMPONENTES ELÉTRICOS E ELETRÓNICOS
- 11 APARELHOS DE AQUECIMENTO POR ENERGIA SOLAR; INSTALAÇÕES DE AQUECIMENTO POR ENERGIA SOLAR; COLETORES DE ENERGIA SOLAR PARA AQUECIMENTO; BOMBAS DE CALOR PARA PROCESSAMENTO DE ENERGIA; APARELHOS DE ACUMULAÇÃO TÉRMICA [DE ENERGIA SOLAR] PARA AQUECIMENTO; PAINÉIS SOLARES PARA AQUECIMENTO
- 16 PAPEL E CARTÃO; ARTIGOS PARA ESCREVER E ESTAMPAR; LIVROS, REVISTAS, JORNAIS IMPRESSOS E OUTROS MEIOS DE COMUNICAÇÃO SOCIAL EM FORMATO PAPEL
- 35 PUBLICIDADE; GESTÃO DOS NEGÓCIOS COMERCIAIS; ADMINISTRAÇÃO COMERCIAL; SERVIÇOS DE PUBLICIDADE, DE MARKETING E DE PROMOÇÃO
- 37 INSTALAÇÃO DE APARELHOS PARA GERAÇÃO DE ENERGIA; REPARAÇÃO DE APARELHOS E INSTALAÇÕES PARA GERAÇÃO DE ENERGIA; ASSISTÊNCIA DE APARELHOS E INSTALAÇÕES PARA GERAÇÃO DE ENERGIA; MANUTENÇÃO DE APARELHOS E INSTALAÇÕES PARA GERAÇÃO DE ENERGIA
- 39 DISTRIBUIÇÃO DE ENERGIA; DISTRIBUIÇÃO DE ENERGIAS RENOVÁVEIS; SERVIÇOS DE INFORMAÇÃO E ACESSORIA EM MATÉRIA DE DISTRIBUIÇÃO DE ENERGIA; ARMAZENAMENTO DE ENERGIA E COMBUSTÍVEIS
- 40 PRODUÇÃO DE ENERGIA; SERVIÇOS DE CONSULTADORIA EM MATÉRIA DE PRODUÇÃO DE ENERGIA ELÉTRICA
- 42 DESENVOLVIMENTO SISTEMAS DE GESTÃO DE ENERGIA E ELETRICIDADE; CONCEÇÃO E DESENVOLVIMENTO DE REDES DE DISTRIBUIÇÃO DE ENERGIA; SERVIÇOS DE ANÁLISE TECNOLÓGICA DAS NECESSIDADES DE ENERGIA E ELETRICIDADE DE OUTROS; SERVIÇOS DE ENGENHARIA RELACIONADOS COM OS SISTEMAS

DE FORNECIMENTO DE ENERGIA; ALUGUER DE CONTADORES PARA MEDIÇÃO DO CONSUMO DE ENERGIA

(591)
(540)

EDP

(210) **686873**

MNA

(220) 2022.05.30

(300)

(730) **PT EDP - ENERGIAS DE PORTUGAL, S.A.**

- (511) 04 ENERGIA ELÉTRICA; ENERGIA ELÉTRICA A PARTIR DE ENERGIA SOLAR; ENERGIA ELÉTRICA A PARTIR DE ENERGIA EÓLICA; ENERGIA ELÉTRICA A PARTIR DE FONTES DE ENERGIA RENOVÁVEIS
- 09 APARELHOS, INSTRUMENTOS E CABOS PARA ELETRICIDADE; APARELHOS E INSTRUMENTOS PARA ACUMULAR E ARMAZENAR ELETRICIDADE; APARELHOS E INSTRUMENTOS PARA O CONTROLO DA CORRENTE ELÉTRICA; APARELHOS FOTOVOLTAICOS PARA PRODUÇÃO DE ELETRICIDADE; COMPONENTES ELÉTRICOS E ELETRÓNICOS
- 11 APARELHOS DE AQUECIMENTO POR ENERGIA SOLAR; INSTALAÇÕES DE AQUECIMENTO POR ENERGIA SOLAR; COLETORES DE ENERGIA SOLAR PARA AQUECIMENTO; BOMBAS DE CALOR PARA PROCESSAMENTO DE ENERGIA; APARELHOS DE ACUMULAÇÃO TÉRMICA [DE ENERGIA SOLAR] PARA AQUECIMENTO; PAINÉIS SOLARES PARA AQUECIMENTO
- 16 PAPEL E CARTÃO; ARTIGOS PARA ESCREVER E ESTAMPAR; LIVROS, REVISTAS, JORNAIS IMPRESSOS E OUTROS MEIOS DE COMUNICAÇÃO SOCIAL EM FORMATO PAPEL
- 35 PUBLICIDADE; GESTÃO DOS NEGÓCIOS COMERCIAIS; ADMINISTRAÇÃO COMERCIAL; SERVIÇOS DE PUBLICIDADE, DE MARKETING E DE PROMOÇÃO
- 37 INSTALAÇÃO DE APARELHOS PARA GERAÇÃO DE ENERGIA; REPARAÇÃO DE APARELHOS E INSTALAÇÕES PARA GERAÇÃO DE ENERGIA; ASSISTÊNCIA DE APARELHOS E INSTALAÇÕES PARA GERAÇÃO DE ENERGIA; MANUTENÇÃO DE APARELHOS E INSTALAÇÕES PARA GERAÇÃO DE ENERGIA
- 39 DISTRIBUIÇÃO DE ENERGIA; DISTRIBUIÇÃO DE ENERGIAS RENOVÁVEIS; SERVIÇOS DE INFORMAÇÃO E ACESSORIA EM MATÉRIA DE DISTRIBUIÇÃO DE ENERGIA; ARMAZENAMENTO DE ENERGIA E COMBUSTÍVEIS
- 40 PRODUÇÃO DE ENERGIA; SERVIÇOS DE CONSULTADORIA EM MATÉRIA DE PRODUÇÃO DE ENERGIA ELÉTRICA
- 42 DESENVOLVIMENTO SISTEMAS DE GESTÃO DE ENERGIA E ELETRICIDADE; CONCEÇÃO E DESENVOLVIMENTO DE REDES DE DISTRIBUIÇÃO DE ENERGIA; SERVIÇOS DE ANÁLISE TECNOLÓGICA DAS NECESSIDADES DE ENERGIA E ELETRICIDADE DE OUTROS; SERVIÇOS DE ENGENHARIA RELACIONADOS COM OS SISTEMAS

(591) RGB 33,46,62; RGB 20,63,71; RGB 34,94,102; RGB 124,149,153; RGB 109,50,255; RGB 38,60,200; RGB 12,211,248; RGB 40,255,82

(540)



(531) 26.1.5



(531) 26.1.5

(210) **686874** MNA

(220) 2022.05.30

(300)

(730) **PT EDP - ENERGIAS DE PORTUGAL, S.A.**

(511) 04 ENERGIA ELÉTRICA; ENERGIA ELÉTRICA A PARTIR DE ENERGIA SOLAR; ENERGIA ELÉTRICA A PARTIR DE ENERGIA EÓLICA; ENERGIA ELÉTRICA A PARTIR DE FONTES DE ENERGIA RENOVÁVEIS

09 APARELHOS, INSTRUMENTOS E CABOS PARA ELETRICIDADE; APARELHOS E INSTRUMENTOS PARA ACUMULAR E ARMAZENAR ELETRICIDADE; APARELHOS E INSTRUMENTOS PARA O CONTROLO DA CORRENTE ELÉTRICA; APARELHOS FOTOVOLTAICOS PARA PRODUÇÃO DE ELETRICIDADE; COMPONENTES ELÉTRICOS E ELETRÓNICOS

11 APARELHOS DE AQUECIMENTO POR ENERGIA SOLAR; INSTALAÇÕES DE AQUECIMENTO POR ENERGIA SOLAR; COLETORES DE ENERGIA SOLAR PARA AQUECIMENTO; BOMBAS DE CALOR PARA PROCESSAMENTO DE ENERGIA; APARELHOS DE ACUMULAÇÃO TÉRMICA [DE ENERGIA SOLAR] PARA AQUECIMENTO; PAINÉIS SOLARES PARA AQUECIMENTO

37 INSTALAÇÃO DE APARELHOS PARA GERAÇÃO DE ENERGIA; REPARAÇÃO DE APARELHOS E INSTALAÇÕES PARA GERAÇÃO DE ENERGIA; ASSISTÊNCIA DE APARELHOS E INSTALAÇÕES PARA GERAÇÃO DE ENERGIA; MANUTENÇÃO DE APARELHOS E INSTALAÇÕES PARA GERAÇÃO DE ENERGIA

39 DISTRIBUIÇÃO DE ENERGIA; DISTRIBUIÇÃO DE ENERGIAS RENOVÁVEIS; SERVIÇOS DE INFORMAÇÃO E ACESSORIA EM MATÉRIA DE DISTRIBUIÇÃO DE ENERGIA; ARMAZENAMENTO DE ENERGIA E COMBUSTÍVEIS

40 PRODUÇÃO DE ENERGIA; SERVIÇOS DE CONSULTADORIA EM MATÉRIA DE PRODUÇÃO DE ENERGIA ELÉTRICA

42 DESENVOLVIMENTO SISTEMAS DE GESTÃO DE ENERGIA E ELETRICIDADE; CONCEÇÃO E DESENVOLVIMENTO DE REDES DE DISTRIBUIÇÃO DE ENERGIA; SERVIÇOS DE ANÁLISE TECNOLÓGICA DAS NECESSIDADES DE ENERGIA E ELETRICIDADE DE OUTROS; SERVIÇOS DE ENGENHARIA RELACIONADOS COM OS SISTEMAS DE FORNECIMENTO DE ENERGIA; ALUGUER DE CONTADORES PARA MEDIÇÃO DO CONSUMO DE ENERGIA

(591) RGB 33,46,62; RGB 20,63,71; RGB 34,94,102; RGB 124,149,153; RGB 109,50,255; RGB 38,60,200; RGB 12,211,248; RGB 40,255,82

(540)

(210) **686875** MNA

(220) 2022.05.30

(300)

(730) **PT EDP - ENERGIAS DE PORTUGAL, S.A.**

(511) 16 PAPEL E CARTÃO; ARTIGOS PARA ESCREVER E ESTAMPAR; LIVROS, REVISTAS, JORNAIS IMPRESSOS E OUTROS MEIOS DE COMUNICAÇÃO SOCIAL EM FORMATO PAPEL

41 EDUCAÇÃO; FORMAÇÃO; DIVERTIMENTO; ATIVIDADES DESPORTIVAS E CULTURAIS

42 DESENVOLVIMENTO SISTEMAS DE GESTÃO DE ENERGIA E ELETRICIDADE; CONCEÇÃO E DESENVOLVIMENTO DE REDES DE DISTRIBUIÇÃO DE ENERGIA; SERVIÇOS DE ANÁLISE TECNOLÓGICA DAS NECESSIDADES DE ENERGIA E ELETRICIDADE DE OUTROS; SERVIÇOS DE ENGENHARIA RELACIONADOS COM OS SISTEMAS DE FORNECIMENTO DE ENERGIA; ALUGUER DE CONTADORES PARA MEDIÇÃO DO CONSUMO DE ENERGIA

(591) RGB 33,46,62; RGB 20,63,71; RGB 34,94,102; RGB 124,149,153; RGB 109,50,255; RGB 38,60,200; RGB 12,211,248; RGB 40,255,82

(540)



(531) 26.1.5

(210) **686876** MNA

(220) 2022.05.30

(300)

(730) **PT EDP - ENERGIAS DE PORTUGAL, S.A.**

(511) 16 PAPEL E CARTÃO; ARTIGOS PARA ESCREVER E ESTAMPAR; LIVROS, REVISTAS, JORNAIS IMPRESSOS E OUTROS MEIOS DE COMUNICAÇÃO SOCIAL EM FORMATO PAPEL

35 PUBLICIDADE; GESTÃO DOS NEGÓCIOS COMERCIAIS; ADMINISTRAÇÃO COMERCIAL; SERVIÇOS DE PUBLICIDADE, DE MARKETING E DE PROMOÇÃO

37 INSTALAÇÃO DE APARELHOS PARA GERAÇÃO DE ENERGIA; REPARAÇÃO DE APARELHOS E INSTALAÇÕES PARA GERAÇÃO DE ENERGIA;

- ASSISTÊNCIA DE APARELHOS E INSTALAÇÕES PARA GERAÇÃO DE ENERGIA; MANUTENÇÃO DE APARELHOS E INSTALAÇÕES PARA GERAÇÃO DE ENERGIA
- 39 DISTRIBUIÇÃO DE ENERGIA; DISTRIBUIÇÃO DE ENERGIAS RENOVÁVEIS; SERVIÇOS DE INFORMAÇÃO E ACESSORIA EM MATÉRIA DE DISTRIBUIÇÃO DE ENERGIA; ARMAZENAMENTO DE ENERGIA E COMBUSTÍVEIS
- 42 DESENVOLVIMENTO SISTEMAS DE GESTÃO DE ENERGIA E ELETRICIDADE; CONCEÇÃO E DESENVOLVIMENTO DE REDES DE DISTRIBUIÇÃO DE ENERGIA; SERVIÇOS DE ANÁLISE TECNOLÓGICA DAS NECESSIDADES DE ENERGIA E ELETRICIDADE DE OUTROS; SERVIÇOS DE ENGENHARIA RELACIONADOS COM OS SISTEMAS DE FORNECIMENTO DE ENERGIA; ALUGUER DE CONTADORES PARA MEDIÇÃO DO CONSUMO DE ENERGIA
- (591) RGB 33,46,62; RGB 20,63,71; RGB 34,94,102; RGB 124,149,153; RGB 109,50,255; RGB 38,60,200; RGB 12,211,248; RGB 40,255,82
- (540)



(531) 26.1.5

- (210) **686877** **MNA**
- (220) 2022.05.30
- (300)
- (730) **PT EDP - ENERGIAS DE PORTUGAL, S.A.**
- (511) 04 ENERGIA ELÉTRICA; ENERGIA ELÉTRICA A PARTIR DE ENERGIA SOLAR; ENERGIA ELÉTRICA A PARTIR DE ENERGIA EÓLICA; ENERGIA ELÉTRICA A PARTIR DE FONTES DE ENERGIA RENOVÁVEIS
- 09 APARELHOS, INSTRUMENTOS E CABOS PARA ELETRICIDADE; APARELHOS E INSTRUMENTOS PARA ACUMULAR E ARMAZENAR ELETRICIDADE; APARELHOS E INSTRUMENTOS PARA O CONTROLO DA CORRENTE ELÉTRICA; APARELHOS FOTOVOLTAICOS PARA PRODUÇÃO DE ELETRICIDADE; COMPONENTES ELÉTRICOS E ELETRÓNICOS
- 11 APARELHOS DE AQUECIMENTO POR ENERGIA SOLAR; INSTALAÇÕES DE AQUECIMENTO POR ENERGIA SOLAR; COLETORES DE ENERGIA SOLAR PARA AQUECIMENTO; BOMBAS DE CALOR PARA PROCESSAMENTO DE ENERGIA; APARELHOS DE ACUMULAÇÃO TÉRMICA [DE ENERGIA SOLAR] PARA AQUECIMENTO; PAINÉIS SOLARES PARA AQUECIMENTO
- 16 PAPEL E CARTÃO; ARTIGOS PARA ESCREVER E ESTAMPAR; LIVROS, REVISTAS, JORNAIS IMPRESSOS E OUTROS MEIOS DE COMUNICAÇÃO SOCIAL EM FORMATO PAPEL
- 35 PUBLICIDADE; GESTÃO DOS NEGÓCIOS COMERCIAIS; ADMINISTRAÇÃO COMERCIAL; SERVIÇOS DE PUBLICIDADE, DE MARKETING E DE PROMOÇÃO
- 37 INSTALAÇÃO DE APARELHOS PARA GERAÇÃO DE ENERGIA; REPARAÇÃO DE APARELHOS E

- INSTALAÇÕES PARA GERAÇÃO DE ENERGIA; ASSISTÊNCIA DE APARELHOS E INSTALAÇÕES PARA GERAÇÃO DE ENERGIA; MANUTENÇÃO DE APARELHOS E INSTALAÇÕES PARA GERAÇÃO DE ENERGIA
- 39 DISTRIBUIÇÃO DE ENERGIA; DISTRIBUIÇÃO DE ENERGIAS RENOVÁVEIS; SERVIÇOS DE INFORMAÇÃO E ACESSORIA EM MATÉRIA DE DISTRIBUIÇÃO DE ENERGIA; ARMAZENAMENTO DE ENERGIA E COMBUSTÍVEIS
- 40 PRODUÇÃO DE ENERGIA; SERVIÇOS DE CONSULTADORIA EM MATÉRIA DE PRODUÇÃO DE ENERGIA ELÉTRICA
- 42 DESENVOLVIMENTO SISTEMAS DE GESTÃO DE ENERGIA E ELETRICIDADE; CONCEÇÃO E DESENVOLVIMENTO DE REDES DE DISTRIBUIÇÃO DE ENERGIA; SERVIÇOS DE ANÁLISE TECNOLÓGICA DAS NECESSIDADES DE ENERGIA E ELETRICIDADE DE OUTROS; SERVIÇOS DE ENGENHARIA RELACIONADOS COM OS SISTEMAS DE FORNECIMENTO DE ENERGIA; ALUGUER DE CONTADORES PARA MEDIÇÃO DO CONSUMO DE ENERGIA

(591)

(540)

EDP NÓS ESCOLHEMOS A TERRA

- (210) **686878** **MNA**
- (220) 2022.05.30
- (300)
- (730) **PT EDP - ENERGIAS DE PORTUGAL, S.A.**
- (511) 04 ENERGIA ELÉTRICA; ENERGIA ELÉTRICA A PARTIR DE ENERGIA SOLAR; ENERGIA ELÉTRICA A PARTIR DE ENERGIA EÓLICA; ENERGIA ELÉTRICA A PARTIR DE FONTES DE ENERGIA RENOVÁVEIS
- 09 APARELHOS, INSTRUMENTOS E CABOS PARA ELETRICIDADE; APARELHOS E INSTRUMENTOS PARA ACUMULAR E ARMAZENAR ELETRICIDADE; APARELHOS E INSTRUMENTOS PARA O CONTROLO DA CORRENTE ELÉTRICA; APARELHOS FOTOVOLTAICOS PARA PRODUÇÃO DE ELETRICIDADE; COMPONENTES ELÉTRICOS E ELETRÓNICOS
- 11 APARELHOS DE AQUECIMENTO POR ENERGIA SOLAR; INSTALAÇÕES DE AQUECIMENTO POR ENERGIA SOLAR; COLETORES DE ENERGIA SOLAR PARA AQUECIMENTO; BOMBAS DE CALOR PARA PROCESSAMENTO DE ENERGIA; APARELHOS DE ACUMULAÇÃO TÉRMICA [DE ENERGIA SOLAR] PARA AQUECIMENTO; PAINÉIS SOLARES PARA AQUECIMENTO
- 16 PAPEL E CARTÃO; ARTIGOS PARA ESCREVER E ESTAMPAR; LIVROS, REVISTAS, JORNAIS IMPRESSOS E OUTROS MEIOS DE COMUNICAÇÃO SOCIAL EM FORMATO PAPEL
- 35 PUBLICIDADE; GESTÃO DOS NEGÓCIOS COMERCIAIS; ADMINISTRAÇÃO COMERCIAL; SERVIÇOS DE PUBLICIDADE, DE MARKETING E DE PROMOÇÃO
- 37 INSTALAÇÃO DE APARELHOS PARA GERAÇÃO DE ENERGIA; REPARAÇÃO DE APARELHOS E INSTALAÇÕES PARA GERAÇÃO DE ENERGIA; ASSISTÊNCIA DE APARELHOS E INSTALAÇÕES PARA GERAÇÃO DE ENERGIA; MANUTENÇÃO DE APARELHOS E INSTALAÇÕES PARA GERAÇÃO DE ENERGIA
- 39 DISTRIBUIÇÃO DE ENERGIA; DISTRIBUIÇÃO DE ENERGIAS RENOVÁVEIS; SERVIÇOS DE

- INFORMAÇÃO E ACESSORIA EM MATÉRIA DE DISTRIBUIÇÃO DE ENERGIA; ARMAZENAMENTO DE ENERGIA E COMBUSTÍVEIS
- 40 PRODUÇÃO DE ENERGIA; SERVIÇOS DE CONSULTADORIA EM MATÉRIA DE PRODUÇÃO DE ENERGIA ELÉTRICA
- 42 DESENVOLVIMENTO SISTEMAS DE GESTÃO DE ENERGIA E ELETRICIDADE; CONCEÇÃO E DESENVOLVIMENTO DE REDES DE DISTRIBUIÇÃO DE ENERGIA; SERVIÇOS DE ANÁLISE TECNOLÓGICA DAS NECESSIDADES DE ENERGIA E ELETRICIDADE DE OUTROS; SERVIÇOS DE ENGENHARIA RELACIONADOS COM OS SISTEMAS DE FORNECIMENTO DE ENERGIA; ALUGUER DE CONTADORES PARA MEDIÇÃO DO CONSUMO DE ENERGIA

(591)

(540)

EDP WE CHOOSE EARTH

(210) **686879**

MNA

(220) 2022.05.30

(300)

(730) **PT MARIA GEORGINA LOPES ALVES PINTO**

- (511) 43 SERVIÇOS DE RESTAURAÇÃO [ALIMENTAÇÃO E BEBIDAS]; SERVIÇOS DE RESTAURANTES; SERVIÇOS DE BARES; SERVIÇOS DE SNACK-BARES; SERVIÇOS DE FORNECIMENTO DE ALIMENTOS E BEBIDAS; SERVIÇOS DE CATERING

(591)

(540)

RESTAURANTE A GINA

(210) **686881**

MNA

(220) 2022.05.27

(300)

(730) **PT LUIS MIGUEL EIRAS VIANA**

- (511) 39 TRANSPORTE DE PASSAGEIROS; AGÊNCIA DE VIAGENS; TRANSFERES ; ANIMAÇÃO TURÍSTICA EM VEÍCULOS (TOURS).

(591)

(540)



(531) 26.1.3 ; 26.1.18 ; 27.5.10 ; 27.7.1

- (511) 43 RESTAURANTES PARA TURISTAS; RESTAURANTES DE SELF-SERVICE; SERVIÇOS DE RESTAURANTES MÓVEIS; SERVIÇOS DE RESTAURANTE E BAR; RESERVA DE MESAS EM RESTAURANTES; SERVIÇOS DE RESERVAS DE RESTAURANTES; SERVIÇOS DE RESTAURANTES SELF-SERVICE; SERVIÇOS DE RESTAURANTES TAKE AWAY; SERVIÇOS DE RESTAURANTE DE COMIDA RÁPIDA; RESTAURANTES DE COMIDA RÁPIDA (FAST FOOD)

(591) COR DE LARANJA, CASTANHO, VERMELHO, BEJE E BRANCO;

(540)



(531) 8.7.25 ; 26.7.21

(210) **686883**

MNA

(220) 2022.05.28

(300)

(730) **PT MARLENE INES NETO DE SA**

- (511) 25 CAMISAS; VESTUÁRIO; CALÇADO; SAPATILHAS [CALÇADO]

(591) dourado preto;

(540)



(531) 3.13.1 ; 27.3.3 ; 27.99.2

(210) **686884**

MNA

(220) 2022.05.29

(300)

(730) **PT JOÃO PAULO BATISTA LOUREIRO**

- (511) 09 DISPOSITIVOS ÓTICOS, AUMENTADORES E CORRETORES

(591)

(540)

(210) **686882**

MNA

(220) 2022.05.28

(300)

(730) **PT ALOIZIO ANTONIO DUARTE SILVA**



(531) 16.3.13 ; 27.5.1

(210) **686885** MNA
 (220) 2022.05.30
 (300)
 (730) PT PERCEITPORTUNO UNIPESSEAL LDA
 (511) 43 SERVIÇOS DE ALOJAMENTO TEMPORÁRIO;
 FORNECIMENTO DE ALOJAMENTOS TEMPORÁRIOS
 (591)
 (540)



(531) 2.1.97 ; 7.1.6 ; 25.7.20 ; 26.15.11 ; 27.5.10

(210) **686886** MNA
 (220) 2022.05.30
 (300)
 (730) PT INSTITUTO DOS VINHOS DO DOURO E
 DO PORTO, I.P.
 (511) 33 LIMITADA A CLASSE 33 A VINHOS COM
 DENOMINAÇÃO DE ORIGEM PROTEGIDA DOURO E
 A VINHOS COM DENOMINAÇÃO DE ORIGEM
 PROTEGIDA PORTO.
 35 SERVIÇOS DE PUBLICIDADE, DE MARKETING E DE
 PROMOÇÃO
 41 PUBLICAÇÃO, RELATO E REDAÇÃO DE TEXTOS
 (591)
 (540)

**DOURO & PORTO - TOAST &
 TRUST**

(210) **686887** MNA
 (220) 2022.05.30
 (300)
 (730) PT JOÃO CARLOS GONÇALVES DE
 OLIVEIRA
 (511) 36 MEDIAÇÃO IMOBILIÁRIA

(591)
 (540)

GRUPO SUCESSO

(210) **686888** MNA
 (220) 2022.05.30
 (300)
 (730) PT HERDADE DA MALHADINHA NOVA
 SOCIEDADE AGRÍCOLA E TURÍSTICA,
 S.A.
 (511) 33 BEBIDAS ALCOÓLICAS, EXCETO CERVEJA
 (591)
 (540)

**TOURIGA FRANCA DA
 MALHADINHA**

(210) **686889** MNA
 (220) 2022.05.30
 (300)
 (730) PT MARIA JOÃO PINTO COELHO
 (511) 11 ILUMINAÇÃO E REFLETORES DE ILUMINAÇÃO;
 ACESSÓRIOS DE ILUMINAÇÃO EXTERIOR
 (591)
 (540)

TASKFORCE LL

(210) **686890** MNA
 (220) 2022.05.30
 (300)
 (730) PT BERNARDINO GOMES - GESTÃO
 HOTELEIRA S.A.
 (511) 41 CLUBES NOTURNOS; DISCOTECAS; SERVIÇOS DE
 CLUBE NOTURNO
 43 BARES; RESTAURANTES PARA TURISTAS;
 FORNECIMENTO DE ALIMENTOS E BEBIDAS EM
 RESTAURANTES E BARES; SERVIÇOS DE
 RESTAURANTE E BAR; SERVIÇOS DE
 RESTAURAÇÃO [ALIMENTAÇÃO E BEBIDAS]
 (591)
 (540)

LOCOMIA

(210) **686892** MNA
 (220) 2022.05.30
 (300)
 (730) PT TRIBOS & LENDAS LDA
 (511) 44 CUIDADOS DE ESTÉTICA PARA SERES HUMANOS

(591)
(540)**ATILHO BY TRIBOS E LENDAS**EDUCAÇÃO DE ADULTOS; INFORMAÇÕES SOBRE
EDUCAÇÃO; EDUCAÇÃO LINGUÍSTICA(591)
(540)**LEARN UP - CERTIFIED
TRAINING**(210) **686909** MNA
(220) 2022.05.31
(300)(730) **PT GONÇALO FERNANDO GONÇALVES DE
MELO LOPES**(511) 41 EDUCAÇÃO; FORMAÇÃO PROFISSIONAL;
EDUCAÇÃO [ENSINO]; ENSINO DE LÍNGUAS;
REALIZAÇÃO DE VISITAS GUIADAS; ORIENTAÇÃO
DE VISITAS GUIADAS; REALIZAÇÃO DE VISITAS
GUIADAS A SÍTIOS DE INTERESSE CULTURAL
PARA FINS EDUCATIVOS; ORGANIZAÇÃO DE
EVENTOS RECREATIVOS; ORGANIZAÇÃO DE
EVENTOS MUSICAIS; ORGANIZAÇÃO DE VISITAS
EDUCATIVOS; ORGANIZAÇÃO DE EVENTOS
CULTURAIS E ARTÍSTICOS; ORGANIZAÇÃO DE
EVENTOS DESPORTIVOS; SERVIÇOS DE
FORMAÇÃO PROFISSIONAL; ORIENTAÇÃO
PROFISSIONAL [CONSULTORIA EM EDUCAÇÃO OU
FORMAÇÃO]; MINISTRAÇÃO DE ENSINO À
DISTÂNCIA AO NÍVEL DA LICENCIATURA;
ACADEMIAS [EDUCAÇÃO]; ORGANIZAÇÃO DE
CONFERÊNCIAS; ESCOLAS DE
CORRESPONDÊNCIA; ORGANIZAÇÃO DE
PALESTRAS; SERVIÇOS ESCOLARES PARA O
ENSINO DE ARTE; SERVIÇOS ESCOLARES PARA O
ENSINO DE LÍNGUAS; FORMAÇÃO; FORMAÇÃO
DESPORTIVA; FORMAÇÃO PRÁTICA; COACHING
[FORMAÇÃO]; FORMAÇÃO AVANÇADA; ENSINO
[FORMAÇÃO]; FORMAÇÃO EM LÍNGUAS;
FORMAÇÃO EM INFORMÁTICA; CONSULTADORIA
EM FORMAÇÃO; FORMAÇÃO DE ADULTOS;
AÇÕES DE FORMAÇÃO; WORKSHOPS DE
FORMAÇÃO; ORGANIZAÇÃO DE CURSOS DE
FORMAÇÃO; SERVIÇOS DE EDUCAÇÃO E
FORMAÇÃO; PUBLICAÇÃO DE MANUAIS DE
FORMAÇÃO; ORGANIZAÇÃO DE OFICINAS DE
FORMAÇÃO; SERVIÇOS DE FORMAÇÃO EM
INFORMÁTICA(591)
(540)**PROTURIS**(210) **686910** MNA
(220) 2022.05.31
(300)(730) **PT JOAQUIM RODOLFO AZEVEDO MAIA**(511) 41 ACREDITAÇÃO [CERTIFICAÇÃO] DE SUCESSO
ESCOLAR; ACREDITAÇÃO DE COMPETÊNCIA
PROFISSIONAL; ACREDITAÇÃO DE SERVIÇOS
EDUCACIONAIS; FORMAÇÃO; FORMAÇÃO
PRÁTICA; FORMAÇÃO INFORMATIZADA;
FORMAÇÃO INDUSTRIAL; COACHING
[FORMAÇÃO]; FORMAÇÃO CONTÍNUA;
FORMAÇÃO PROFISSIONAL; FORMAÇÃO
EMPRESARIAL; FORMAÇÃO AVANÇADA; ENSINO
[FORMAÇÃO]; CURSOS DE FORMAÇÃO;
ACADEMIAS [EDUCAÇÃO]; EDUCAÇÃO;
EDUCAÇÃO [ENSINO]; SERVIÇOS DE EDUCAÇÃO;(210) **686913** MNA
(220) 2022.05.31
(300)(730) **PT RUI GONÇALO VENTURA DOS SANTOS
DUARTE**(511) 06 MATERIAIS DE CONSTRUÇÃO METÁLICOS SOB A
FORMA DE PAINÉIS; MATERIAIS DE CONSTRUÇÃO
METÁLICOS SOB A FORMA DE LAJES; PAINÉIS DE
CONSTRUÇÃO METÁLICOS; PAINÉIS PARA A
CONSTRUÇÃO METÁLICOS; PAINÉIS ISOLANTES
METÁLICOS PARA A CONSTRUÇÃO; PAINÉIS
METÁLICOS COM PROPRIEDADES ISOLANTES
PARA A CONSTRUÇÃO; PAINÉIS DE
REVESTIMENTO METÁLICOS PARA CONSTRUÇÃO
DE PAREDES; ESTRUTURAS METÁLICAS
UTILIZADAS NA CONSTRUÇÃO DE EDIFÍCIOS
19 MATERIAIS E ELEMENTOS DE EDIFICAÇÃO E
CONSTRUÇÃO, NÃO METÁLICOS; ESTRUTURAS DE
ENGENHARIA CIVIL (NÃO METÁLICAS);
ESTRUTURAS NÃO METÁLICAS PARA
CONSTRUÇÃO; BETÃO INDUSTRIAL DESTINADO A
OBRAS DE ENGENHARIA CIVIL; PAINÉIS DE
CONSTRUÇÃO NÃO METÁLICOS; PAINÉIS PARA
CONSTRUÇÃO, NÃO METÁLICOS; PAINÉIS PARA A
CONSTRUÇÃO NÃO METÁLICOS; PAINÉIS
LAMINADOS (NÃO METÁLICOS) PARA USO NA
CONSTRUÇÃO; PAINÉIS DE MATERIAIS NÃO
METÁLICOS DESTINADOS À CONSTRUÇÃO;
PAINÉIS NÃO METÁLICOS DE ENCADEAMENTO
PARA A CONSTRUÇÃO
42 SERVIÇOS DE CIÊNCIA E TECNOLOGIA;
ENGENHARIA; CONSULTADORIA PROFISSIONAL
RELACIONADA COM EFICIÊNCIA ENERGÉTICA EM
EDIFÍCIOS; SERVIÇOS DE ENGENHARIA;
SERVIÇOS DE ENGENHARIA CIVIL; SERVIÇOS DE
DESIGN DE ENGENHARIA CIVIL; SERVIÇOS DE
DESENHO DE ENGENHARIA CIVIL; SERVIÇOS DE
CONSULTADORIA TÉCNICA RELACIONADA COM
ENGENHARIA CIVIL; CONSULTADORIA EM
ENGENHARIA CIVIL; ANÁLISE DO
COMPORTAMENTO ESTRUTURAL DE
CONSTRUÇÕES; ANÁLISE DO COMPORTAMENTO
ESTRUTURAL DE MATERIAIS DE CONSTRUÇÃO;
SERVIÇOS DE CONSULTADORIA TÉCNICA
RELACIONADOS COM ENGENHARIA ESTRUTURAL;
SERVIÇOS DE DESIGN RELACIONADOS COM
ENGENHARIA CIVIL; AVALIAÇÕES AMBIENTAIS
NO ÂMBITO DE ESTRUTURAS DE ENGENHARIA
CIVIL; CONSULTORIA EM TECNOLOGIA;
SERVIÇOS DE PLANEAMENTO DE ENGENHARIA
CIVIL; SERVIÇOS DE ACESSORIA NO DOMÍNIO DA
EFICIÊNCIA ENERGÉTICA; MONITORIZAÇÃO DE
ATIVIDADES QUE INFLUENCIAM O AMBIENTE NO
INTERIOR DE ESTRUTURAS DE ENGENHARIA
CIVIL; MONITORIZAÇÃO DE EVENTOS QUE
INFLUENCIAM O AMBIENTE NO INTERIOR DE
ESTRUTURAS DE ENGENHARIA CIVIL; CONCEÇÃO
DE SISTEMAS ESTRUTURAIS DE ENGENHARIA(591)
(540)**BUILDITY**

(210) **686920** MNA

(220) 2022.05.31

(300)

(730) **PT RITMOS DA PRIMAVERA LDA.**

(511) 25 VESTUÁRIO; PARTES DE VESTUÁRIO, CALÇADO E CHAPELARIA; CHAPELARIA; CALÇADO

43 SERVIÇOS DE FORNECIMENTO DE ALIMENTOS E BEBIDAS; BARES; BARES (PUBS); BARES DE COCKTAILS; BARES DE VINHOS;

DISPONIBILIZAÇÃO DE ALIMENTOS E BEBIDAS EM BISTRÔS; ESCULTURA CULINÁRIA;

FORNECIMENTO DE ALIMENTOS E BEBIDAS EM CARRINHAS; FORNECIMENTO DE ALIMENTOS E BEBIDAS EM RESTAURANTES E BARES;

FORNECIMENTO DE ALIMENTOS E BEBIDAS PARA CLIENTES DE RESTAURANTES; FORNECIMENTO DE ALIMENTOS E BEBIDAS PARA CLIENTES;

FORNECIMENTO DE ALOJAMENTO PARA CERIMÓNIAS; ORGANIZAÇÃO DE BANQUETES;

ORGANIZAÇÃO DE RECEÇÕES DE CASAMENTO [ALIMENTOS E BEBIDAS]; ORGANIZAÇÃO DE REFEIÇÕES EM HOTÉIS; PIZZARIAS; PREPARAÇÃO DE ALIMENTOS E BEBIDAS; PREPARAÇÃO DE REFEIÇÕES;

PREPARAÇÃO DE REFEIÇÕES PARA TERCEIROS POR SUBCONTRATAÇÃO;

PREPARAÇÃO E FORNECIMENTO DE ALIMENTOS E BEBIDAS PARA CONSUMO IMEDIATO; RECEÇÃO DE BOAS-VINDAS DE EMPRESAS (FORNECIMENTO DE ALIMENTOS E BEBIDAS); RESTAURANTES DE COMIDA RÁPIDA (FAST FOOD); RESTAURANTES DE GRELHADOS; RESTAURANTES DE IGUARIAS REFINADAS; RESTAURANTES DE SELF-SERVICE; RESTAURANTES PARA SERVIÇO RÁPIDO E PERMANENTE (SNACK-BARES); SALÕES DE CHÁ; SERVIÇOS DE ALIMENTAÇÃO E BEBIDAS EM RESTAURANTES E BARES; SERVIÇOS DE ALIMENTAÇÃO E BEBIDAS PARA CLIENTES;

SERVIÇOS DE ALIMENTAÇÃO E BEBIDAS PARA CLIENTES DE RESTAURANTES; SERVIÇOS DE BANQUETES; SERVIÇOS DE BAR; SERVIÇOS DE BAR DE COCKTAILS; SERVIÇOS DE BAR DE VINHOS; SERVIÇOS DE BARES; SERVIÇOS DE BARES DE SUMOS; SERVIÇOS DE BEBIDAS ALCOÓLICAS; SERVIÇOS DE BEBIDAS DE CLUBES SOCIAIS PRIVADOS; SERVIÇOS DE BISTRÔ;

SERVIÇOS DE BUFFET PARA BARES DE COCKTAIL; SERVIÇOS DE CAFETERIAS; SERVIÇOS DE CASA DE CHÁ; SERVIÇOS DE CASAS DE CHÁ; SERVIÇOS DE CHEF PESSOAL; SERVIÇOS DE CLUBE NOTURNO, INCLUINDO O FORNECIMENTO DE REFEIÇÕES; SERVIÇOS DE CLUBES PARA O FORNECIMENTO DE ALIMENTAÇÃO E DE BEBIDAS; SERVIÇOS DE COMIDA PARA FORA; SERVIÇOS DE COZINHADO DE ALIMENTOS; SERVIÇOS DE DEGUSTAÇÃO DE VINHOS (FORNECIMENTO DE BEBIDAS); SERVIÇOS DE ESCANÇÃO; SERVIÇOS DE ESTABELECIMENTOS DE CAFÉ; SERVIÇOS DE FORNECIMENTO DE ALIMENTAÇÃO POR CONTRATO; SERVIÇOS DE FORNECIMENTO DE BEBIDAS; SERVIÇOS DE FORNECIMENTO DE COMIDA PARA FORA (TAKEAWAY); SERVIÇOS DE GELATARIAS; SERVIÇOS DE HOSPITALIDADE [ALIMENTOS E BEBIDAS]; SERVIÇOS DE JANTAR DE CLUBES SOCIAIS PRIVADOS; SERVIÇOS DE PREPARAÇÃO ALIMENTAR; SERVIÇOS DE PREPARAÇÃO DE ALIMENTOS; SERVIÇOS DE PUB; SERVIÇOS DE RESTAURANTE COM VENDA DE COMIDA PARA FORA; SERVIÇOS DE RESTAURANTE DE COMIDA PARA FORA; SERVIÇOS DE RESTAURANTE DE COMIDA RÁPIDA; SERVIÇOS DE RESTAURANTE E BAR; SERVIÇOS DE

RESTAURANTE EM HOTÉIS; SERVIÇOS DE RESTAURANTE FORNECIDOS POR HOTÉIS; SERVIÇOS DE RESTAURANTE INCLUINDO INSTALAÇÕES DE BAR LICENCIADAS; SERVIÇOS DE RESTAURANTE PARA O FORNECIMENTO DE COMIDA RÁPIDA; SERVIÇOS DE RESTAURANTES; SERVIÇOS DE RESTAURAÇÃO [ALIMENTAÇÃO E BEBIDAS]; SERVIÇOS DE RESTAURANTES DE SUSHI; SERVIÇOS DE RESTAURANTES DE TEMPURA; SERVIÇOS DE RESTAURANTES MÓVEIS; SERVIÇOS DE RESTAURANTES QUE FORNECEM COMIDA PARA FORA; SERVIÇOS DE RESTAURANTES SELF-SERVICE; SERVIÇOS DE SALAS DE CHÁ; SERVIÇOS DE SNACK-BAR; SERVIÇOS PERSONALIZADOS DE CHEFES DE COZINHA; SERVIÇOS RELACIONADOS COM A PREPARAÇÃO DE ALIMENTOS E BEBIDAS; CATERING; SERVIÇOS DE CATERING

(591)

(540)

BOSCO

(210) **686926** MNA

(220) 2022.05.31

(300)

(730) **PT PBW - PORTUGAL BOUTIQUE WINERY, LDA**

(511) 33 BEBIDAS ALCOÓLICAS (EXCLUINDO CERVEJA); BEBIDAS ALCOÓLICAS EXCETO CERVEJA

(591)

(540)

GUYOT FUNKY

(210) **686927** MNA

(220) 2022.05.31

(300)

(730) **PT FAROL AMBARINO - UNIPESSOAL LDA**

(511) 43 SERVIÇOS DE INFORMAÇÃO, ACONSELHAMENTO E RESERVA PARA O FORNECIMENTO DE ALIMENTOS E BEBIDAS; SERVIÇOS DE FORNECIMENTO DE ALIMENTOS E BEBIDAS; FORNECIMENTO DE ALIMENTOS E BEBIDAS EM CARRINHAS; FORNECIMENTO DE ALIMENTOS E BEBIDAS EM RESTAURANTES E BARES; FORNECIMENTO DE ALIMENTOS E BEBIDAS PARA CLIENTES DE RESTAURANTES; DECORAÇÃO DE ALIMENTOS; BARES DE VINHOS; DISPONIBILIZAÇÃO DE ALIMENTOS E BEBIDAS EM BISTRÔS; DISPONIBILIZAÇÃO DE ALIMENTOS E BEBIDAS EM CIBERCAFÉS; DISPONIBILIZAÇÃO DE ALIMENTOS E BEBIDAS EM PASTELARIAS; BARES; BARES (PUBS); BARES DE COCKTAILS; BARES DE SALADAS; PREPARAÇÃO DE ALIMENTOS E BEBIDAS; PREPARAÇÃO DE REFEIÇÕES; RESTAURANTES DE COMIDA RÁPIDA (FAST FOOD); SERVIÇOS DE ALIMENTAÇÃO E BEBIDAS TAKEAWAY; RESTAURANTES PARA SERVIÇO RÁPIDO E PERMANENTE (SNACK-BARES); SERVIÇOS DE BAR; SERVIÇOS DE CAFETERIAS; SERVIÇOS DE CAFÉS; SERVIÇOS DE COMIDA PARA FORA; SERVIÇOS DE GELATARIAS; SERVIÇOS DE RESTAURANTES MÓVEIS; SERVIÇOS

RELACIONADOS COM A PREPARAÇÃO DE ALIMENTOS E BEBIDAS

(591)
(540)

CAQUI

(210) **686929** MNA

(220) 2022.05.31

(300)

(730) PT **INDIGO STAR INVESTIMENTOS UNIPESSOAL LDA.**

(511) 36 CONSULTADORIA RELATIVA À COMPRA DE BENS IMOBILIÁRIOS

(591)

(540)

TRUST INVESTMENTS BY INDIGO STAR

(210) **686932** MNA

(220) 2022.05.31

(300)

(730) PT **GRANDE PORTO - INDÚSTRIA E COMÉRCIO ALIMENTAR, S.A.**

(511) 33 BEBIDAS ALCOÓLICAS (EXCLUINDO CERVEJA); ESPIRITUOSOS (BEBIDAS ALCOÓLICAS); LICORES; VINHO; VINHOS; VINHO BRANCO; VINHO DE UVAS; VINHO ESPUMANTE DE UVAS; VINHO TINTO; VINHOS ALCOÓLICOS; VINHOS ESPUMANTES; VINHOS GENEROSOS; VINHOS ROSÉ

(591)

(540)

BEIRA DE LÁ

(591)

(540)

VALE DO AVE TOUR

(210) **686934** MNA

(220) 2022.05.31

(300)

(730) PT **LUÍS MIGUEL FERNANDES OSÓRIO**

(511) 39 TRANSPORTE; ESTACIONAMENTO E ARMAZENAMENTO DE VEÍCULOS, ANCORAGEM; ORGANIZAÇÃO DE SERVIÇOS DE TRANSPORTE; SERVIÇOS DE ALUGUER RELACIONADOS COM TRANSPORTE E ARMAZENAMENTO; SERVIÇOS DE EMBALAGEM E ARMAZENAGEM; SERVIÇOS DE NAVEGAÇÃO [TRANSPORTE]; SERVIÇOS DE TRANSPORTE EM VEÍCULOS AUTOMÓVEIS; SERVIÇOS DE VIAGENS; RESERVA DE VIAGENS; PLANEAMENTO DE VIAGENS; CONSULTADORIA EM VIAGENS; RESERVAS PARA VIAGENS; SERVIÇOS DE AGÊNCIA DE VIAGENS PARA A ORGANIZAÇÃO DE VIAGENS; SERVIÇOS PARA RESERVAS DE VIAGENS; ORGANIZAÇÃO E MEDIAÇÃO DE VIAGENS; SERVIÇOS DE AGÊNCIA DE VIAGENS PARA VIAGENS DE NEGÓCIOS; SERVIÇOS DE VIAGENS AÉREAS; ORGANIZAÇÃO

(210) **686937**

(220) 2022.05.31

(300)

(730) PT **MAQUINOVAR, LDA**

(511) 20 PALETES DE MADEIRA

39 ALUGUER DE PALETES

(591)

(540)

PALSOLUTIONS

MNA

(210) **686939** MNA
 (220) 2022.05.31
 (300)
 (730) **PT RICARDO EMANUEL COVAS AÇO**
 (511) 25 CALÇADO; VESTUÁRIO; PARTES DE VESTUÁRIO, CALÇADO E CHAPELARIA
 42 CONCEÇÃO DE FATOS; CONCEPÇÃO DE PRODUTOS; CONSEÇÃO DE CHAPÉUS; DESENHO ASSISTIDO POR COMPUTADOR DE MOLDES; DESENHO (CRIAÇÃO) DE MODA; DESENHO DE CHAPELARIA; DESENHO DE VESTUÁRIO; DESENHO DE PADRÕES; DESENHO DE VESTUÁRIO, CALÇADO E CHAPELARIA; DESIGN DE ACESSÓRIOS DE MODA; DESIGN DE ACESSÓRIOS DE VESTUÁRIO
 45 SERVIÇOS DE ESTILISMO PESSOAL RELACIONADO COM O VESTUÁRIO

(591)
 (540)

CADO ATELIER

(210) **686940** MNA
 (220) 2022.05.31
 (300)
 (730) **PT ORGANIZAÇÃO NARIZ VERMELHO - ASSOCIAÇÃO DE APOIO À CRIANÇA**
 (511) 35 SERVIÇOS DE PUBLICIDADE, DE MARKETING E PROMOCIONAIS
 41 EDUCAÇÃO, ENTRETENIMENTO E DESPORTO

(591)
 (540)

**COMPASSO DE PALHAÇO
 PEQUENA SINFONIA PARA AS
 HORAS VAGAS**

(210) **686943** MNA
 (220) 2022.05.31
 (300)
 (730) **PT MODELO CONTINENTE
 HIPERMERCADOS, S.A.**
 (511) 03 PRODUTOS PARA COLORAÇÃO DE CABELOS

(591)
 (540)

**COLOR
 REVEAL**

(531) 27.5.25

(210) **686944** MNA
 (220) 2022.05.31
 (300)
 (730) **PT VADIO WINES, UNIPESSOAL LDA.**
 (511) 33 VINHOS; BEBIDAS ALCOÓLICAS EXCETO CERVEJA

(591)
 (540)

**VADIO PERPETUUM DESDE
 2007**

(210) **686952** MNA
 (220) 2022.05.29
 (300)
 (730) **PT LUDIMILA MOREIRA CORREIA**
 (511) 26 ADORNOS PARA OS CABELOS; ARTIGOS PARA PRENDER O CABELO; ACESSÓRIOS PARA TRANÇAS; BANDOLETES; ELÁSTICO PARA PRENDER O CABELO; ACESSÓRIOS PARA ENCARACOLAR O CABELO; FAIXAS PARA OS CABELOS; GANCHOS E MOLAS PARA O CABELO; MOLAS PARA OS CABELOS
 (591) #FEEB1A; #3F2051;
 (540)



(531) 2.3.1 ; 27.5.10 ; 29.1.2

(210) **686955** MNA
 (220) 2022.05.30
 (300)
 (730) **PT MARIA FRANCISCA MACHADO VIEIRA**
 (511) 14 ITENS DE JOALHARIA; PRODUTOS DE JOALHARIA; ARTIGOS DE JOALHARIA; PEDRAS PRECIOSAS, PÉROLAS E METAIS PRECIOSOS, E SUAS IMITAÇÕES; STRASS [BIJUTERIA]; ACESSÓRIOS EM BIJUTERIA; BIJUTERIA DE IDENTIFICAÇÃO INSTITUCIONAL; ARTIGOS DE BIJUTERIA SEMIPRECIOSOS

(591)
 (540)



(531) 26.4.3 ; 27.5.10

(210) **686962** **MNA**

(220) 2022.05.31

(300)

(730) **PT MENINA CHARMOSA - COMIDAS DO MUNDO, LDA**

(511) 43 SERVIÇOS DE RESTAURAÇÃO [ALIMENTAÇÃO E BEBIDAS]

(591)

(540)

**RESTAURANTE ESTAÇÃO
MENINA BONITA**

Pedidos e Avisos de Recusa

Processo	Data do pedido	Data da recusa	Nome do 1º requerente/titular	País resid.	Classes (Nice)	Observações
683944	2022.04.05	2022.06.03	JARRO DOURADO UNIPessoal LDA	PT	33	nos termos da alínea b) do n.º 1 do artigo 23.º do código da propriedade industrial.

Concessões

Processo	Data do registo	Data do despacho	Nome do 1º requerente/titular	País resid.	Classes (Nice)	Observações
646484	2022.06.02	2022.06.02	TERESA PINTO DA SILVA	PT	29	
676980	2022.05.31	2022.05.31	ROCKWOOL INTERNATIONAL A/S	DK	17 19	
678825	2022.06.01	2022.06.01	DAVI II - FARMACÊUTICA, S.A.	PT	05	
679266	2022.06.02	2022.06.02	NIEPOORT (VINHOS) S.A.	PT	29 33	
679267	2022.06.02	2022.06.02	NIEPOORT (VINHOS) S.A.	PT	29 33	
682017	2022.06.03	2022.06.03	ANA ARAUJO & ROGERIO LOPES. LDA	PT	36 37 43	
682036	2022.06.03	2022.06.03	ANA ISABEL MARTINS DA CUNHA RANA CAPELAS	PT	41	
682083	2022.06.03	2022.06.03	ACISTDS - ASSOCIAÇÃO COMÉRCIO, INDÚSTRIA, SERVIÇOS E TURISMO DISTRITO SETÚBAL	PT	35	
682093	2022.06.03	2022.06.03	AMORO-TE, LDA	PT	25	
682101	2022.06.03	2022.06.03	ANA MARIA RODRIGUES COSTA	PT	30 33	
682110	2022.06.03	2022.06.03	ANABELA JESUS BAPTISTA SEMEDO	PT	43	
682116	2022.06.03	2022.06.03	ADEGAMÃE - SOCIEDADE AGRÍCOLA, LDA.	PT	33	
682130	2022.06.03	2022.06.03	BELA CASA - MEDIAÇÃO IMOBILIÁRIA, UNIPESSOAL LDA	PT	36	
682160	2022.06.03	2022.06.03	NUNO EMANUEL DIAS	PT	35	
682165	2022.06.03	2022.06.03	MARIA AURORA FERREIRA MARTINS FRUTUOSO	PT	20	
682167	2022.06.03	2022.06.03	RUI MANUEL DA SIVA FRANCO	PT	33	
682177	2022.06.03	2022.06.03	DÁLIA DE JESUS RAMALHO	PT	28 35 41	
682183	2022.06.03	2022.06.03	FACTOR H LDA	PT	35 41	
682184	2022.06.03	2022.06.03	VBMA - CONSTRUÇÃO, LDA	PT	06 19 20 37	
682185	2022.06.03	2022.06.03	CARLA CRISTINA CORREIA FONTES COUCEIRO	PT	37	
682214	2022.06.03	2022.06.03	QUINTA DE PANCAS VINHOS UNIPESSOAL, LDA.	PT	33	
682291	2022.06.03	2022.06.03	ELIZANGELA RODRIGUES DA SILVA PAULO	PT	44	
682324	2022.06.03	2022.06.03	ANABELA DOS REIS VICENTE CARPINTEIRO NEVES	PT	41	
682333	2022.06.03	2022.06.03	ERICK HARTZ MIRANDA	PT	35 39 41 43 45	
682350	2022.06.03	2022.06.03	ENCOSTAS DO ALQUEVA COMERCIAL, S.A.	PT	33	
682397	2022.06.03	2022.06.03	DIETMED - PRODUTOS DIETÉTICOS E MEDICINAIS, SA	PT	05	

Vigências por sentença

Processo	Data do registo	Data da sentença	Nome do 1º requerente/titular	País resid.	Classes (Nice)	Observações
659450	2021.10.08	2022.03.30	RUI AFONSO DE SOUSA TAVARES CARNEIRO SANTOS	PT	25	sentença do tpi, juiz 1, proc. 435/21.5yhlsb, julga o recurso improcedente e mantém o despacho recorrido que concedeu o registo

Recusas

Processo	Data do pedido	Data da recusa	Nome do 1º requerente/titular	País resid.	Classes (Nice)	Observações
639605	2020.03.09	2022.06.02	CELESTINO JORGE TEDIM FONSECA	PT	30	nos termos da alínea b) e h), n.º 1, do artigo 232º; 238.º; e do n.º 3 do artigo 229.º, todos do cpi
666382	2021.05.18	2022.06.02	JOÃO LUIS MACHADO DA ROCHA MAGALHÃES	PT	33	artigos 232º, n.º 1, alíneas b); 229º n.º 5 do cpi.
671742	2021.08.23	2022.06.02	SECIMEC, LDA.	PT	33	arts. 232.º n.º 1 al. b) e 229.º n.º 5 do cpi
674855	2021.10.26	2022.06.02	PRPL, LDA.	PT	42 44	artigos 232º, n.º 1, alínea b); 229º n.º 5 do cpi.
675643	2021.11.09	2022.06.02	SANTANA & NASCIMENTO LDA	PT	43	arts. 231.º n.º 3 al. a) e 229.º n.º 5 do cpi
677980	2021.12.22	2022.06.03	NUNO ALEXANDRE DE ALMEIDA MARQUES	PT	32	artigos 232º, n.º 1, alínea b); 229º n.º 5 do cpi.
678099	2021.12.25	2022.06.01	SARAH PINTO	PT	25	artigos 232º, n.º 1, alínea b); 229º n.º 5 do cpi.
678311	2021.12.27	2022.06.01	SARA RAFAELA AZINHEIRA MOROTA CÁ	PT	44	artigos 232º, n.º 1, alínea b); 229º n.º 5 do cpi.
678360	2021.12.30	2022.05.31	SANDRA CRISTINA SPRANGER DE SOUSA	PT	44	artigos 232º, n.º 1, alínea b); 229º n.º 5 do cpi.
678602	2022.01.04	2022.06.03	LUÍS MIGUEL MOREIRA DA COSTA	PT	42	arts. 232.º n.º 1 al. b) e 229.º n.º 8 do cpi
678749	2022.01.08	2022.06.03	NGM PRÓTESE DENTÁRIA, UNIPessoal LDA	PT	10	artigos 232º, n.º 1, alínea b); 229º n.º 5 do cpi.
678772	2022.01.08	2022.05.31	SOFIA ADELAIDE DE MELLO DA COSTA PESSOA	PT	16	artigos 232º, n.º 1, alínea b); 229º n.º 5 do cpi.
678802	2022.01.10	2022.06.03	NELSON GUIMARÃES UNIPessoal LDA	PT	03	artigos 232º, n.º 1, alínea b); 229º n.º 5 do cpi.
678810	2022.01.10	2022.05.31	SSMB SERVIÇOS INTERCIDADES NACIONAIS E INTERNACIONAIS LDA.	PT	39	artigos 209º, n.º 1, alínea a); 231º, n.º 1, alínea b); 229º, n.º 5 do cpi.
678897	2022.01.10	2022.06.01	TACHOROSETE - CENTRO TÉCNICO DE DADOS TACOGRÁFICOS E FORMAÇÃO, UNIPessoal LDA	PT	16	artigos 232º, n.º 1, alínea b); 229º n.º 5 do cpi.
678905	2022.01.11	2022.06.01	SPARTADS AGÊNCIA DE MARKETING DIGITAL LDA.	PT	09 35 41 42	artigos 232º, n.º 1, alínea b); 229º n.º 5 do cpi.
678964	2022.01.11	2022.06.01	SANDRA DANIELA DA COSTA COELHO	PT	44	artigos 232º, n.º 1, alínea b); 229º n.º 5 do cpi.
679085	2022.01.16	2022.06.02	SANDY DA SILVA FERNANDES	PT	44	artigos 232º, n.º 1, alínea b); 229º n.º 5 do cpi.

Processo	Data do pedido	Data da recusa	Nome do 1º requerente/titular	País resid.	Classes (Nice)	Observações
679140	2022.01.17	2022.06.01	SANDRA ISABEL RAMOS JOAQUIM	PT	30	do cpi.
679397	2022.01.20	2022.06.02	CRISTELA SOFIA DOMINGUES VIEIRA	PT	37	artigos 209º, nº 1, alínea a); 231º, nº 1, alínea b); 229º, nº 5 do cpi. artigos 232º, nº 1, alínea b); 229º nº 5 do cpi.

Renovações

N.ºs 250 277, 251 889, 253 141, 253 941, 255 986, 264 517, 264 518, 264 519, 264 520, 264 521, 264 522, 264 523, 264 524, 356 433, 356 481, 356 482, 356 483, 356 484, 359 027, 360 429, 492 371, 494 219, 494 758, 495 503, 495 532, 495 657, 495 826, 495 827, 495 828, 496 763, 497 005, 497 358, 497 749, 498 286, 498 981, 499 355, 500 360, 500 659, 500 660, 500 800, 503 499, 503 617, 503 748, 503 844, 503 901 e 503 985.

Caducidades por falta de pagamento de taxa

Processo	Data do registo	Data da caducidade	Nome do 1º requerente/titular	País resid.	Observações
232569	1991.11.28	2022.05.30	KABUSHIKI KAISHA KIBUN SHOKUHIN(USA K.FOODS INC.)	JP	
232570	1991.11.28	2022.05.30	KABUSHIKI KAISHA KIBUN SHOKUHIN(USA K.FOODS INC.)	JP	
232714	1991.11.28	2022.05.30	AKZO NOBEL COATINGS INTERNATIONAL B.V.	NL	
232831	1991.11.28	2022.05.30	ASTRAZENECA AB	SE	
232832	1991.11.28	2022.05.30	ASTRAZENECA AB	SE	
232927	1991.11.28	2022.05.30	NYCOMED PHARMA AS.	NO	
232965	1991.11.28	2022.05.30	SONY MUSIC ENTERTAINMENT INTERNATIONAL SERVICES GMBH	DE	
232974	1991.11.28	2022.05.30	OY NAUTOR AB	FI	
232985	1991.11.28	2022.05.30	HABITAT HOLDING B.V.	NL	
233502	1991.11.28	2022.05.30	A.M.S. BAESHEN & CO.	SA	
233513	1991.11.28	2022.05.30	CITIZEN TOKEI KABUSHIKI KAISHA (CITIZEN WATCH CO., LTD.)	JP	
233533	1991.11.28	2022.05.30	LUSOMUNDO AUDIOVISUAIS, SA.	PT	
233636	1991.11.28	2022.05.30	SOCIEDADE DE REPRESENTAÇÕES E. RODRIGUES REIS, LDA	PT	
233689	1991.11.28	2022.05.30	CP - COMBOIOS DE PORTUGAL, E.P.E.	PT	
233690	1991.11.28	2022.05.30	CP - COMBOIOS DE PORTUGAL, E.P.E.	PT	
233693	1991.11.28	2022.05.30	COLGATE-PALMOLIVE COMPANY	US	
233783	1991.11.28	2022.05.30	LOUSAVINHOS - COMÉRCIO DE BEBIDAS, LDA.	PT	
233838	1991.11.29	2022.05.30	MEDA PHARMA - PRODUTOS FARMACÊUTICOS, S.A.	PT	
233846	1991.11.28	2022.05.30	CCVP - COMPANHIA COMERCIAL DE VINHOS DO PORTO, S.A.	PT	
233852	1991.11.28	2022.05.30	THE GILLETTE COMPANY LLC	US	
233942	1991.11.28	2022.05.30	CÂMARA MUNICIPAL DE PAÇOS DE FERREIRA	PT	
233943	1991.11.28	2022.05.30	CÂMARA MUNICIPAL DE PAÇOS DE FERREIRA	PT	
246865	1991.11.28	2022.05.30	HOFESA HOME FITTINGS DE PORTUGAL DECORAÇÃO, LDA.	PT	
246875	1991.11.28	2022.05.30	LUXMAN KABUSHIKI KAISHA (LUXMAN CORPORATION)	JP	
247576	1991.11.28	2022.05.30	POLYONE CORPORATION	US	
247577	1991.11.28	2022.05.30	POLYONE CORPORATION	US	
343400	2001.11.30	2022.05.31	FROMAGERIES BEL PORTUGAL, S.A.	PT	
346254	2001.11.28	2022.05.30	PAPELARIA FERNANDES - INDÚSTRIA E COMÉRCIO, S.A.	PT	
346927	2001.11.28	2022.05.30	TMN - TELECOMUNICAÇÕES MÓVEIS NACIONAIS S.A.	PT	
347912	2001.11.29	2022.05.30	PT COMUNICAÇÕES, S.A.	PT	
349966	2001.11.30	2022.05.31	SONHANDO - ORGANIZAÇÃO DE VIAGENS, SA.	PT	
349970	2001.11.30	2022.05.31	SONHANDO - ORGANIZAÇÃO DE VIAGENS, SA.	PT	
350323	2001.11.30	2022.05.31	JACQUES DA CONCEIÇÃO RODRIGUES	PT	
352610	2001.11.27	2022.05.30	SEARLES VALLEY MINERALS INC.	US	
352617	2001.11.27	2022.05.30	GRIPHONCOM, TECNOLOGIAS DA INFORMAÇÃO, COMUNICAÇÕES E DESENVOLVIMENTO LOCAL, LDA.	PT	
352618	2001.11.28	2022.05.30	IPESUL - FABRICO DE ARGAMASSAS, LDA	PT	
352682	2001.11.28	2022.05.30	BARVIMA - PRODUTOS ALIMENTARES, LDA.	PT	
352709	2001.11.28	2022.05.30	ARTE VILA - DECORAÇÕES, LDA	PT	
352805	2001.11.30	2022.05.31	LACTICINIOS DE AZEMÉIS, LIMITADA	PT	
352873	2001.11.29	2022.05.30	ARTUR JOSÉ AZEVEDO COELHO	PT	

Processo	Data do registo	Data da caducidade	Nome do 1º requerente/titular	País resid.	Observações
352919	2001.11.27	2022.05.30	PINGO DOCE - DISTRIBUIÇÃO ALIMENTAR, S.A.	PT	
352920	2001.11.27	2022.05.30	PINGO DOCE - DISTRIBUIÇÃO ALIMENTAR, S.A.	PT	
352921	2001.11.29	2022.05.30	SOC.DE PRODUÇÃO E COMERCIA. DE AZEITE FICALHO,LDA.	PT	
352923	2001.11.29	2022.05.30	SOC.DE PRODUÇÃO E COMERCIA. DE AZEITE FICALHO,LDA.	PT	
352924	2001.11.29	2022.05.30	SOC.DE PRODUÇÃO E COMERCIA. DE AZEITE FICALHO,LDA.	PT	
352938	2001.11.27	2022.05.30	MINDBEAUTÉ, LDA.	PT	
353005	2001.11.30	2022.05.31	LACTO IBÉRICA, INDUSTRIA DE LACTIC. E QUEIJO, S.A.	PT	
353011	2001.11.29	2022.05.30	MELRUI - SOCIEDADE PRODUTORA DE OVOS, LDA.	PT	
353019	2001.11.29	2022.05.30	MODELO CONTINENTE HIPERMERCADOS, S.A.	PT	
353020	2001.11.29	2022.05.30	MODELO CONTINENTE HIPERMERCADOS, S.A.	PT	
353024	2001.11.29	2022.05.30	NINTENDO CO., LTD.	JP	
353221	2001.11.28	2022.05.30	PINGO DOCE - DISTRIBUIÇÃO ALIMENTAR, S.A.	PT	
353256	2001.11.28	2022.05.30	BERSANDRA - INDÚSTRIA DE ESTOFOS, LDA	PT	
353275	2001.11.28	2022.05.30	BANCO ACTIOBANK (PORTUGAL), S.A.	PT	
353324	2001.11.29	2022.05.30	ANTÓNIO PEDRO MARTINS MOURÃO	PT	
353589	2001.11.30	2022.05.31	JT INTERNATIONAL, SA	CH	
353591	2001.11.30	2022.05.31	SCC - SOCIEDADE CENTRAL DE CERVEJAS E BEBIDAS, S.A.	PT	
353753	2001.11.30	2022.05.31	PLC COMPANHIA DE VINHOS DO ALANDROAL LDA	PT	
353755	2001.11.30	2022.05.31	MARIA DA LUZ TORRES DA FONSECA L.CALAIS GRILO	PT	
353773	2001.11.30	2022.05.31	ADEMINHO ASSOC.P/DES.D/ENS.PROF.ALT.MINHO INTERIOR	PT	
353811	2001.11.30	2022.05.31	HELITENE - INDUSTRIA DE PLÁSTICOS, LDA.	PT	
353812	2001.11.30	2022.05.31	HELITENE - INDUSTRIA DE PLÁSTICOS, LDA.	PT	
353814	2001.11.29	2022.05.30	HELITENE - INDUSTRIA DE PLÁSTICOS, LDA.	PT	
353816	2001.11.29	2022.05.30	HELITENE - INDUSTRIA DE PLÁSTICOS, LDA.	PT	
353823	2001.11.29	2022.05.30	J.F.S. - SOCIEDADE VINÍCOLA, LDA.	PT	
353865	2001.11.28	2022.05.30	COUTO,S.A.	PT	
353874	2001.11.28	2022.05.30	RH MAIS-ORGANIZAÇÃO E GESTÃO DE RECURSOS HUMA.,S.A.	PT	
353901	2001.11.28	2022.05.30	TABACALERA BRANDS, INC.	US	
353906	2001.11.28	2022.05.30	AXA PORTUGAL, COMPANHIA DE SEGUROS, S.A.	PT	
353916	2001.11.28	2022.05.30	LABORATÓRIO MEDINFAR - PRODUTOS FARMACÊUTICOS, S.A.	PT	
437023	2011.11.28	2022.05.30	REAL FORMOSA, S.A.	PT	
477276	2011.11.28	2022.05.30	PALMIRA LUCÍLIA DOS SANTOS ALEXANDRINO SIMÕES	PT	
480228	2011.11.30	2022.05.31	SWEET LASER, SOCIEDADE UNIPESSOAL, LDA.	PT	
481255	2011.11.30	2022.05.31	BERLINDE KOSMIKO, LDA.	PT	
484832	2011.11.28	2022.05.30	TUNA MUSICAL BRANDOENSE	PT	
486089	2011.11.28	2022.05.30	NUTRIMADEIRA - NUTRIÇÃO E DIETÉTICA DA MADEIRA, LDA.	PT	
487479	2011.11.28	2022.05.30	MARIA DE FÁTIMA MARTINS	PT	
487585	2011.11.29	2022.05.30	REPROCESS, RECYCLING SOLUTIONS, UNIPESSOAL, LDA.	PT	
487982	2011.11.30	2022.05.31	CROSSJOIN SOLUTIONS, LDA.	PT	
487997	2011.11.28	2022.05.30	NUNO MIGUEL DE AMARAL ALMEIDA	PT	
487998	2011.11.28	2022.05.30	NUNO MIGUEL DE AMARAL ALMEIDA	PT	
487999	2011.11.30	2022.05.31	CANNON PILLOWS, LDA.	PT	
488086	2011.11.30	2022.05.31	GLPM - BUSINESS SERVICES, LDA.	PT	
488148	2011.11.30	2022.05.31	VERA PATRÍCIA MOREIRA MORIM MONTEIRO	PT	

Processo	Data do registo	Data da caducidade	Nome do 1º requerente/titular	País resid.	Observações
488165	2011.11.29	2022.05.30	SMOKING MASTER, LDA.	PT	
488212	2011.11.30	2022.05.31	VALE & MARÇAL LDA	PT	
488214	2011.11.30	2022.05.31	TRADIÇÃO GOURMET, LDA.	PT	
488232	2011.11.30	2022.05.31	WHITEWASABI, LDA.	PT	
488256	2011.11.29	2022.05.30	CS HOTELS, GOLF & RESORTS, S.A.	PT	
488260	2011.11.30	2022.05.31	SIC - SOCIEDADE INDEPENDENTE DE COMUNICAÇÃO, S.A.	PT	
488261	2011.11.30	2022.05.31	SIC - SOCIEDADE INDEPENDENTE DE COMUNICAÇÃO, S.A.	PT	
488291	2011.11.28	2022.05.30	O ALMOCREVE - ACTIVIDADES TURÍSTICAS E HOTELEIRAS, LDA.	PT	
488293	2011.11.30	2022.05.31	YULIA LESECHKO FELNER DA COSTA	PT	
488295	2011.11.30	2022.05.31	VIRTUALNAUTA, UNIPessoal, LDA.	PT	
488342	2011.11.28	2022.05.30	SUBLICHOICE - COMÉRCIO E SERVIÇOS, LDA.	PT	
488346	2011.11.29	2022.05.30	JOÃO FILIPE SIMÕES FERREIRA	PT	
488360	2011.11.29	2022.05.30	ELISABETE MARIA CANTANTE FAQUINHA	PT	
488372	2011.11.28	2022.05.30	JORGE MANUEL PEREIRA DE MELO	PT	
488394	2011.11.28	2022.05.30	ORIESOR, LDA.	PT	
488402	2011.11.28	2022.05.30	SILVIA ETIENNE - UNIPessoal, LDA.	PT	
488407	2011.11.28	2022.05.30	PLÁCIDO DE ABREU, FREITAS E COSTA, GOUVEIA FERNANDES, MALHADAS TEIXEIRA, MALTEZ & ASSOCIADOS, SOCIEDADE DE ADVOGADOS, R.L.	PT	
488418	2011.11.30	2022.05.31	ANTÓNIO JOAQUIM PEREIRA MARTINS	PT	
488440	2011.11.30	2022.05.31	CENÁRIO VIRTUAL, UNIPessoal, LDA.	PT	
488451	2011.11.28	2022.05.30	IBERNORTE, S.A.	PT	
488454	2011.11.28	2022.05.30	TEXGIREP - SERVIÇOS TÊXTEIS, UNIPessoal LDA.	PT	
488455	2011.11.28	2022.05.30	ANTÓNIO MANUEL PINA ROCHA MOREIRA	PT	
488456	2011.11.28	2022.05.30	AMÉRICO JORGE MARTINHO QUINTINO	PT	
488457	2011.11.28	2022.05.30	MANUEL ANTÓNIO MARTINS & FILHOS - COMÉRCIO DE BEBIDAS, LDA.	PT	
488458	2011.11.28	2022.05.30	TOMAS SWIFT METCALFE - UNIPessoal LIMITADA	PT	
488464	2011.11.28	2022.05.30	O URSO - CENTRO DE ESTUDOS, LDA.	PT	
488470	2011.11.28	2022.05.30	GLOBAL NOTÍCIAS - MEDIA GROUP, S.A.	PT	
488475	2011.11.28	2022.05.30	JOSÉ CARLOS PINHEIRO BAIRRÃO	PT	
488476	2011.11.28	2022.05.30	MULTI 25 - SOCIEDADE IMOBILIÁRIA, S.A.	PT	
488482	2011.11.28	2022.05.30	BRENNTAG PORTUGAL - PRODUTOS QUÍMICOS, LDA.	PT	
488483	2011.11.28	2022.05.30	GRUPO P.I. MABE, S.A. DE C.V.	MX	
488484	2011.11.28	2022.05.30	BRENNTAG PORTUGAL - PRODUTOS QUÍMICOS, LDA.	PT	
488486	2011.11.28	2022.05.30	IMPORTFASHION - IMPORTAÇÃO E EXPORTAÇÃO, LDA.	PT	
488487	2011.11.28	2022.05.30	SIMPLIBASE, S.A.	PT	
488490	2011.11.28	2022.05.30	ANTÓNIO MANUEL MOREIRA LEÃO	PT	
488491	2011.11.28	2022.05.30	RODRIGO GUIMARAES E MATOS VINHAS PASSOS	PT	
488493	2011.11.28	2022.05.30	AMILCAR ADÉRITO RODRIGUES BAPTISTA	PT	
488497	2011.11.28	2022.05.30	ARTUR JOAQUIM DE CAMPOS MENDES	PT	
488499	2011.11.28	2022.05.30	IDEIALÁXIA - STAND E DESIGN UNIPessoal, LDA.	PT	
488500	2011.11.28	2022.05.30	R & TOMAZ INTERNACIONAL - REPRESENTAÇÕES, LDA.	PT	
488501	2011.11.28	2022.05.30	MARIA MANUEL MÓNICA PALÁCIOS DA SILVA CACHADA	PT	
488502	2011.11.28	2022.05.30	MANUEL JESUS DIAZ CRUZ	ES	
488503	2011.11.28	2022.05.30	WINNERHOLDING PORTUGAL, S.A.	PT	
488505	2011.11.28	2022.05.30	SILENT WITNESS, LDA.	PT	
488509	2011.11.28	2022.05.30	SANDRA SOPHIE DO VALE LOPES	PT	
488511	2011.11.28	2022.05.30	PAULA & RENATO, LDA.	PT	
488513	2011.11.30	2022.05.31	EDJÓIA, COMÉRCIO DE OURIVESARIA, LDA.	PT	

Processo	Data do registo	Data da caducidade	Nome do 1º requerente/titular	País resid.	Observações
488514	2011.11.28	2022.05.30	Y CONCEPT, LDA.	PT	
488518	2011.11.28	2022.05.30	RAUL CÉSAR FERREIRA (HERD.), S.A.	PT	
488522	2011.11.28	2022.05.30	MAPFRE SEGUROS DE VIDA, SA	PT	
488524	2011.11.28	2022.05.30	SONIA DOS REIS	PT	
488527	2011.11.28	2022.05.30	TERESA MARIA CARRILHO RAMALHO	PT	
488529	2011.11.28	2022.05.30	TOTALMÉDIA - ENTREGAS AO DOMICÍLIO, S.A.	PT	
488531	2011.11.28	2022.05.30	ANA SOFIA LEITÃO DAS NEVES CURADO	PT	
488534	2011.11.28	2022.05.30	BBZ - PUBLICIDADE E MARKETING, S.A.	PT	
488540	2011.11.29	2022.05.30	VITOR HUGO FERREIRA NOBREGA	PT	
488542	2011.11.28	2022.05.30	ALL AQUA- SOLUÇÕES DE EFICIÊNCIA HIDRICA E APROVEITAMENTO DA ÁGUAS PLUVIAIS, LDA.	PT	
488543	2011.11.29	2022.05.30	XP WORKOUT, LDA.	PT	
488551	2011.11.28	2022.05.30	INOPOWER - FABRICO DE PRODUTOS DE ENERGIA, S.A.	PT	
488559	2011.11.30	2022.05.31	IPP - SERVIÇOS INTERNACIONAIS, S.A.	PT	
488562	2011.11.28	2022.05.30	MAIN VALUE - CONSULTADORIA, LDA.	PT	
488563	2011.11.28	2022.05.30	JOÃO AUGUSTO FERNANDES GARRIDO	PT	
488564	2011.11.28	2022.05.30	CASA DA COMIDA - RESTAURAÇÃO E GASTRONOMIA, LDA.	PT	
488567	2011.11.29	2022.05.30	CAR CONNECT - UNIPESSOAL, LDA.	PT	
488568	2011.11.28	2022.05.30	ANTÓNIO JOSÉ FERREIRA COELHO	PT	
488569	2011.11.28	2022.05.30	ECOMUNICAÇÃO 2 - DESIGN E PUBLICIDADE, LDA.	PT	
488571	2011.11.28	2022.05.30	CRYSTAL CORK PORTUGAL, LDA.	PT	
488578	2011.11.30	2022.05.31	INÊS DOS SANTOS SILVA	PT	
488579	2011.11.28	2022.05.30	DISTRIBUIDORA ALIMENTAR DO VALE DE AROUCA, LDA.	PT	
488586	2011.11.28	2022.05.30	EXPANDGLOBE - TRADING AND CONSULTING, UNIPESSOAL, LDA.	PT	
488588	2011.11.28	2022.05.30	SARA & PEDRO MACHADO, LDA.	PT	
488590	2011.11.28	2022.05.30	RUI MANUEL DOS SANTOS PINHEIRO MARTINS DIAS	PT	
488594	2011.11.28	2022.05.30	IOTEC - INFORMÁTICA, UNIPESSOAL LDA.	PT	
488595	2011.11.28	2022.05.30	ORANGE TEXTIL, S.A.	PT	
488596	2011.11.28	2022.05.30	COMPANHIA DOURO E VOUGA, LDA.	PT	
488600	2011.11.28	2022.05.30	ALEXANDRA SOFIA VIEITAS DA CUNHA	PT	
488618	2011.11.28	2022.05.30	COMPANHIA AGRÍCOLA DA APARIÇA, S.A.	PT	
488619	2011.11.30	2022.05.31	SOFIA CABRAL SAMBADO COTRIM	PT	
488623	2011.11.30	2022.05.31	PINELA & PINTO, LDA.	PT	
488625	2011.11.30	2022.05.31	EDUARDO MIGUEL MOTA, UNIPESSOAL LDA.	PT	
488633	2011.11.29	2022.05.30	CARLA SOFIA COELHO MARTINS LIMA	PT	
488649	2011.11.29	2022.05.30	ANA PATRÍCIA GONÇALVES MACHADO DA SILVA	PT	
488653	2011.11.29	2022.05.30	MARIA DE JESUS FIGUEIRA PRATAS	PT	
488659	2011.11.30	2022.05.31	SOLANGE TEIXEIRA RODRIGUES CAVACO	PT	
488662	2011.11.30	2022.05.31	KVA - SISTEMAS DE ENERGIA E TELECOMUNICAÇÕES UNIPESSOAL, LDA.	PT	
488667	2011.11.29	2022.05.30	INÊS BEGONHA TRIGUEIROS	PT	
488668	2011.11.30	2022.05.31	NATALINA CARLA SOBRAL DA SILVA	PT	
488672	2011.11.29	2022.05.30	NÁDIA FERNANDES MEALHA	PT	
488676	2011.11.30	2022.05.31	PAULO ALEXANDRE LEITE MENDES	PT	
488677	2011.11.29	2022.05.30	ELISABETE GARCIA AVILA	PT	
488679	2011.11.29	2022.05.30	LUÍS FILIPE DA COSTA ZUZARTE	PT	
488681	2011.11.29	2022.05.30	JOAQUIM FILIPE GREGÓRIO AVELAR	PT	
488688	2011.11.30	2022.05.31	SOFHIA HELENA BORGES COUTO	PT	
488691	2011.11.30	2022.05.31	JOÃO FILIPE DUARTE PESSOA	PT	
488700	2011.11.30	2022.05.31	WOW ZONE - ADRENALINE XPERS, UNIPESSOAL LDA.	PT	
488703	2011.11.28	2022.05.30	INTERACT - COMUNICAÇÃO INTERACTIVA, LDA.	PT	
488705	2011.11.29	2022.05.30	DAVID MANUEL MATEUS SOUSA PINTO	PT	

Processo	Data do registo	Data da caducidade	Nome do 1º requerente/titular	País resid.	Observações
488706	2011.11.30	2022.05.31	FEEL THE BUSINESS, LDA.	PT	
644220	2021.05.18	2022.05.30	JOÃO MANUEL MARQUES DE ABREU SOARES DOS SANTOS	PT	
650264	2021.05.24	2022.05.30	RUI MANUEL DA ROSA LAURENTINO	PT	
653759	2021.05.26	2022.05.31	WISEWORK, LDA	PT	
654552	2021.05.26	2022.05.31	YUNIT CONSULTING, LDA.	PT	
654902	2021.05.25	2022.05.31	RICARDO EMANUEL COVAS AÇO	PT	
654939	2021.05.13	2022.05.30	JÚLIO ALEXANDRE GUALTER PINTO DA SILVA	PT	
658585	2021.05.25	2022.05.30	JOSÉ RAIMUNDO GONÇALVES LDA	PT	
659154	2021.05.24	2022.05.30	AYSA - PRODUTOS E EQUIPAMENTOS PARA A INDÚSTRIA E CONSTRUÇÃO, LDA	PT	
659263	2021.05.24	2022.05.30	JOÃO FILIPE SOARES DE PINHO FERREIRA	PT	
659264	2021.05.24	2022.05.30	JOÃO FILIPE SOARES DE PINHO FERREIRA	PT	
659267	2021.05.25	2022.05.30	CRUCIALREPORT - LDA	PT	
659273	2021.05.26	2022.05.31	VASCO SILVA	PT	
659608	2021.05.25	2022.05.30	MARTA SIMOES FERNANDES CORREIA VAZ LOPES	PR	
659626	2021.05.24	2022.05.30	CÂNDIDO DA COSTA TORRES	PT	
659699	2021.05.25	2022.05.30	KARLA RODRIGUES	PT	
659733	2021.05.26	2022.05.31	LUÍS HENRIQUE OLIVEIRA MADEIRA	PT	
659758	2021.05.26	2022.05.31	SORRIR E VENCER MEDICINA DENTÁRIA UNIPESSOAL, LDA	PT	
659765	2021.05.26	2022.05.31	CRISTIANA JORGE PEREIRA BORGES	PT	
659768	2021.05.26	2022.05.31	CONTEXTO UNIPESSOAL LDA.	PT	
659794	2021.05.26	2022.05.31	LILIANA SOFIA SOARES LAPA DA SILVA BESSA	PT	
659807	2021.05.24	2022.05.30	HIROKI LDA	PT	
659873	2021.05.24	2022.05.30	FGBSEGUR UNIPESSOAL LDA	PT	
659877	2021.05.24	2022.05.30	FGBSEGUR UNIPESSOAL LDA	PT	
659897	2021.05.24	2022.05.30	HERSILIA MANUELA DE SOUSA NEVES BRÁS MARQUES	PT	
659934	2021.05.25	2022.05.30	FERNANDO ANTÓNIO LOPES CORREIA	PT	
659937	2021.05.26	2022.05.31	LEONARDO HENRIQUE DE SOUSA	PT	
659943	2021.05.26	2022.05.31	MARIANA OLIVEIRA NEAREY STEPHANE	PT	
660047	2021.05.25	2022.05.30	FRANCISCO GRIJÓ	PT	
660116	2021.05.26	2022.05.31	GEZIEL CUNHA DE OLIVEIRA	PT	

Caducidades por sentença

Processo	Data do pedido	Data da sentença	Nome do 1º requerente/titular	País resid.	Classes (Nice)	Observações
655820	2020.12.30	2022.03.04	APEX VENTURES, LDA	PT	35 36	sentença do tpi ç juiz 2 com o n.º de processo 424/21.0yhlsb julga recurso improcedente e mantém o despacho de recusa proferido pelo inpi
657155	2021.01.23	2022.05.02	NXT MANAGEMENT LDA	PT	35	sentença do tpi ç juiz 1 com o n.º de processo 233/21.6yhlsb julga recurso procedente, revoga despacho de concessão proferido pelo inpi e recusa o registo. a decisão singular/sumária do trl - secção da propriedade intelectual e da concorrência, regulação e supervisão, julga improcedente a apelação, mantém sentença recorrida.

Averbamentos**Transmissões**

Processo	Data do averbamento	Antigo requerente/titular	País resid.	Atual requerente/titular	País resid.	Observações
597079	2022.05.30	BEL DEUTSCHLAND GMBH	DE	BEL SA	FR	

Renúncias parciais

Processo	Data do registo	Data da renúncia	Nome do 1º requerente/titular	País resid.	Observações
655431	2020.12.21	2022.06.02	ARTUR DANIEL HORTAS NASCIMENTO	PT	RENÚNCIA À COTITULARIDADE, POR PARTE DE CATARINA DAVID DE SOUSA QUINTEIRA, NOS TERMOS DO PREVISTO PELO ART. 37º DO CPI, PASSANDO A CONSTAR NO PROCESSO APENAS ARTUR DANIEL HORTAS NASCIMENTO.

Outros Atos

681612. – NO BOLETIM N.º 2022/03/08, NO AVISO DE PEDIDO, CONSIDERE-SE RETIFICADO O SINAL PARA:



Requerimentos indeferidos

Processo	Número do documento	Data de apresentação	Data do despacho	Nome do titular	País resid.	Observações
680075	20035381 72	2022.05.27	2022.06.02	SÓNIA ALEXANDRA DA CONCEIÇÃO MAIA	PT	REQUERIMENTO DE RESTITUIÇÃO DE TAXAS INDEFERIDO POR NÃO SE APURAREM PAGAMENTOS INDEVIDOS.
681245	20035564 02	2022.06.01	2022.06.03	DEMOVE, SA	PT	REQUERIMENTO DE PEDIDO DE RETIFICAÇÃO, INDEFERIDO POR PREJUÍZO DO Nº 2 DO ARTº 255 DO CPI.

Pedidos e Avisos de Deferimento de Revalidação

Processo	Data do pedido de revalidação	Data de despacho de deferimento	Requerente / titular	Observações
342722	2021.12.29	2022.01.05	JEANJER, LTD.	
343796	2021.12.28	2022.01.05	EL CORTE INGLÊS, S.A.	
448076	2021.11.18	2022.02.14	SALOMÃO HERNANDEZ LEMOS FIGUEIREDO	
459620	2021.12.30	2022.01.05	ESTRELA MARIA BARBOSA MOREIRA	
459621	2021.12.30	2022.01.05	ESTRELA MARIA BARBOSA MOREIRA	
462459	2021.12.23	2022.01.05	DIOGO MANUEL MARTINS FERNANDES	
464582	2021.12.22	2022.01.05	ISABEL DINIZ DOS SANTOS	
468783	2021.12.28	2022.01.05	VALTER MANUEL DO CARMO DUARTE	
471486	2021.12.21	2022.02.16	TALHO O EMIGRANTE, LDA.	
480360	2021.12.22	2022.02.16	MARIA LEONOR PINTO, LDA.	

REGISTO INTERNACIONAL DE MARCAS

Pedidos

De acordo com o artigo 244.º do Código da Propriedade Industrial, faz-se público que foram solicitados pedidos de proteção em Portugal para as marcas de registo internacional a seguir enumeradas, nos termos do Acordo de Madrid relativo ao Registo Internacional de Marcas e do Protocolo relativo a esse Acordo; da data de publicação do presente aviso começa a contar-se o prazo de dois meses para a apresentação de reclamações de quem se julgar prejudicado pela eventual concessão dos mesmos, conforme o artigo 17.º do referido Código.

Processo	Data do pedido	Nome do 1º requerente/titular	País resid.	Classes (Nice)	Observações
1181415-E1	2022.03.30	GÉSZ GAÁL ÉS SZIKLÁS KFT.	HU	05 29 32	
1247517-E2	2021.11.22	MATRIZE HANDELS-GMBH	DE	16 35	
1658977	2022.03.15	DECIEM BEAUTY GROUP INC.	CA	03	
1658978	2022.03.15	DECIEM BEAUTY GROUP INC.	CA	03	
1658991	2022.03.15	DECIEM BEAUTY GROUP INC.	CA	03	
1658992	2022.03.15	DECIEM BEAUTY GROUP INC.	CA	03	
1659172	2022.03.03	SÖLEN ÇIKOLATA GIDASAN.VE TIC.A.S.	TR	30	
1659295	2022.03.14	DECIEM BEAUTY GROUP INC.	CA	03	
1659438	2022.02.02	SOKOLOV PAVEL ANATOLYEVICH	RU	09 38 42	
1659442	2021.09.07	LOUIS VUITTON MALLETIER	FR	03	
1659447	2022.03.14	FUJIAN PROVINCE DEHUA COUNTY GUSHENG CERAMICS CO., LTD	CN	21	
1659522	2021.12.07	NIELSEN-MASSEY VANILLAS, INC.	US	30	
1659545	2022.01.26	PERAU APOTHEKE MAG. PHARM. WOLFGANG HASLACHER E.U.	AT	01 05 35	
1659674	2021.12.28	XIAMEN TUNGSTEN CO., LTD.	CN	01 06 07 08	
1659678	2022.02.12	JINJIANG SWIMMALL TECHNOLOGY CO., LTD.	CN	25	
1659709	2021.12.09	PRIVATE JOINT-STOCK COMPANY VENTILATION SYSTEMS	UA	06 07 11 19	
1659818	2021.12.09	PRIVATE JOINT-STOCK COMPANY VENTILATION SYSTEMS	UA	06 07 11 19	

Concessões

Processo	Data do registo	Data do despacho	Nome do 1º requerente/titular	País resid.	Classes (Nice)	Observações
1032260-E1	2021.10.27	2022.06.03	LIMITED LIABILITY COMPANY ROUBLOFF	RU	16 35	
1593844	2021.03.02	2022.06.02	TEN CATE PROTECT B.V.	NL	09 24	
1628282	2021.08.27	2022.06.03	XUCHUAN CHEMICAL (SUZHOU) CO., LTD.	CN	01	

Recusas

Processo	Data do pedido	Data da recusa	Nome do 1º requerente/titular	País resid.	Classes (Nice)	Observações
857488-E1	2021.05.25	2022.05.31	CHANGCHENG ELECTRICAL GROUP ZHEJIANG TECHNOLOGY CO.,LTD	CN	09	artigos 232º, nº 1, alínea b); 229º nº 5 do cpi.
1467845-E1	2021.07.15	2022.06.02	AUTOBACS SEVEN CO., LTD.	JP	01 03 06 08 12 16 17 18 19 20 21 24 25 35	artº. 232 n.º 1 al. g) e 229.º n.º 5 do cpi
1608436	2021.05.07	2022.05.30	PROIZVODNO USLUZNO PREDUZECE EXPORT-IMPORT FLUIDI DOO	RS	32	artigos 232º, nº 1, alínea b); 229º nº 5 do cpi.

REGISTO DE NOMES DE ESTABELECIMENTO**Caducidades por falta de pagamento de taxa**

Processo	Data do registo	Data da caducidade	Nome do 1º requerente/titular	País resid.	Observações
43566	2001.11.30	2022.05.31	FLORINDA GOMES & MOREIRA GOMES LDA.	PT	
44708	2001.11.28	2022.05.30	LUÍS MARQUES FERNANDES	PT	

REGISTO DE LOGÓTIPOS

Pedidos

De acordo com o artigo 286.º do Código da Propriedade Industrial, a seguir se publicam os pedidos de registo de logótipos; da data de publicação do presente aviso começa a contar-se o prazo de dois meses para a apresentação de reclamações de quem se julgar prejudicado pela eventual concessão dos mesmos, em conformidade com o artigo 17.º do mesmo Código.

(210) **53792**
 (220) 2022.05.27
 (730) PT **BOTELHO ANTUNES, REIS & ASSOCIADOS - SOCIEDADE DE ADVOGADOS, SP, RL**
 (512) 69101 ACTIVIDADES JURÍDICAS
 SERVIÇOS DE ADVOCACIA (SERVIÇOS JURÍDICOS)
 (591)
 (540)



(531) 27.5.10

LOG (512) 58190 OUTRAS ACTIVIDADES DE EDIÇÃO
 EDIÇÃO DE ARTIGOS E PUBLICAÇÕES, NÃO-PERIÓDICAS, NO ÂMBITO CULTURAL, DE FORMA DIGITAL/ONLINE (CAE 58190)
 (591)
 (540)

CIPRESTE

(210) **53796**
 (220) 2022.05.28
 (730) PT **LUÍS CARLOS NASCIMENTO LOPES**
 (512) 55201 ALOJAMENTO MOBILADO PARA TURISTAS
 ALOJAMENTO MOBILADO PARA TURISTAS.
 (591) RGB: 211,188,95 E RGB: 0, 0, 0
 (540)

LOG



(531) 5.1.5 ; 7.1.24 ; 26.5.15

(210) **53794**
 (220) 2022.05.27
 (730) PT **MIGUEL VIEIRA**
 (512) 47784 COMÉRCIO A RETALHO DE OUTROS PRODUTOS NOVOS, EM ESTABELECIMENTOS ESPECIALIZADOS, N.E.
 VESTUÁRIO, CALCADO, ARTIGOS DE DECORAÇÃO, MATERIAL DE PAPELARIA, GIFTS, POSTAIS, ILUSTRAÇÃO
 (591)
 (540)

LOG

ALMADA 13

(210) **53795**
 (220) 2022.05.28
 (730) PT **VÉRTICES & FRAGMENTOS - COMPRA E VENDA DE OBRAS DE ARTE UNIPESSOAL LDA**

LOG

(210) **53797**
 (220) 2022.05.29
 (730) PT **COOPERATIVA AGRÍCOLA DAS TERMAS DE MONFORTINHO CRL**

LOG

(512) 74900 OUTRAS ACTIVIDADES DE CONSULTORIA, CIENTÍFICAS, TÉCNICAS E SIMILARES, N.E. ASSISTÊNCIA TÉCNICA NO MODO DE PRODUÇÃO BIOLÓGICO, MODO DE PRODUÇÃO INTEGRADO; BEM-ESTAR ANIMAL; PLATAFORMA IFAP IDIGITAL; POSTO DE SNIRA; SALA DE PARCELÁRIO; ACONSELHAMENTO AGRÍCOLA; REAP; RECURSOS HÍDRICOS; PROJETOS DE INVESTIMENTO.

(591)
(540)

AGRITERMAS

(210) **53802** LOG
(220) 2022.05.29
(730) **PT TIAGO ROCHA BARREIROS**
(512) 81300 ACTIVIDADES DE PLANTAÇÃO E MANUTENÇÃO DE JARDINS AGRONOMIA MANUTENÇÃO E RECUPERAÇÃO DE JARDINS, FERTILIZAÇÕES, TRATAMENTOS : FUNGOS, PRAGAS, DOENÇAS, REGA.

(591) AZUL; AMARELO.
(540)



(531) 5.1.5 ; 27.5.1 ; 29.1.2 ; 29.1.4

(210) **53803** LOG
(220) 2022.05.30
(730) **PT ALPNDRE CÓSMICO UNIPessoal LDA**
(512) 56101 RESTAURANTES TIPO TRADICIONAL CAE SECUNDÁRIOS:56301 CAFÉS 01610 ACTIVIDADES DOS SERVIÇOS RELACIONADOS COM A AGRICULTURA 01130 CULTURA DE PRODUTOS HORTÍCOLAS, RAÍZES E TUBÉRCULOS
(591) #54632C; #BDB632; #FFFFFF.
(540)



RESTAORANTE AZEITONA

(531) 3.2.13 ; 5.3.15 ; 5.7.19 ; 27.5.1 ; 29.1.3

(210) **53804** LOG
(220) 2022.05.30
(730) **PT SALOMÃO MARQUES, UNIPessoal LDA**
(512) 68322 ADMINISTRAÇÃO DE CONDOMÍNIOS ADMINISTRAÇÃO DE CONDOMÍNIOS
(591) PRETO; AZUL.
(540)



CONDOGESTE CONDOMÍNIOS DE SALOMÃO MARQUES

(531) 6.7.5 ; 27.5.10 ; 29.1.4

Recusas

Processo	Data do pedido	Data da recusa	Nome do 1º requerente/titular	País resid.	Observações
52452	2021.06.21	2022.05.31	SÉRGIO BRUNO COELHO PARREIRA	PT	nos termos da alínea h), do artigo 288º e do nº 5 do artigo 229º, por remissão do artigo 287º do cpi.
53255	2022.01.04	2022.06.03	NINA JANE ABBOTT	PT	nos termos da alínea d), do nº 1 do artigo 289º e do nº 5 do artigo 229º, por remissão do artigo 287º do cpi.
53297	2022.01.18	2022.06.01	STEVE VENTURA SEABRA	PT	nos termos da alínea d), do nº 1 do artigo 289º e do nº 5 do artigo 229º, por remissão do artigo 287º do cpi.

Renovações

N.ºs 3 104, 3 828, 3 927 e 27 480.

Caducidades por falta de pagamento de taxa

Processo	Data do registo	Data da caducidade	Nome do 1º requerente/titular	País resid.	Observações
24890	2011.11.30	2022.05.31	WARMBREEZE, LDA.	PT	
24975	2011.11.30	2022.05.31	TEMPO CALMO, SGPS, LDA.	PT	
24998	2011.11.28	2022.05.30	META DO GLAMOUR, LDA.	PT	
25007	2011.11.28	2022.05.30	STOCKASH - ARMAZÉM DOS STOCKS, LDA.	PT	
25011	2011.11.28	2022.05.30	SONIA DOS REIS	PT	
25013	2011.11.28	2022.05.30	CASA DA COMIDA - RESTAURAÇÃO E GASTRONOMIA, LDA.	PT	
25014	2011.11.28	2022.05.30	ALQUIMIA DO PALADAR, UNIPESSOAL LDA.	PT	
25018	2011.11.28	2022.05.30	DAVID MANUEL MATEUS SOUSA PINTO	PT	
25023	2011.11.30	2022.05.31	TOTALMÉDIA - ENTREGAS AO DOMICÍLIO, S.A.	PT	
25024	2011.11.29	2022.05.30	ARGOS, LDA.	PT	

**REGISTO NACIONAL DE DENOMINAÇÕES DE ORIGEM
E INDICAÇÕES GEOGRÁFICAS****Reformulação**

Processo	Data do pedido	Data da reformulação	Nome do 1º requerente/titular	País resid.	Observações
623	2022.04.14	2022.06.06	FLAGWORLD, LDA.	PT	REFORMULADO PEDIDO DE MARCA NACIONAL N.º 685657

AGENTES OFICIAIS DE PROPRIEDADE INDUSTRIAL

(Os Agentes Oficiais da Propriedade Industrial, como tal reconhecidos pelo Instituto Nacional da Propriedade Industrial, podem promover actos e termos do processo sem necessidade de juntar procuração).

Jorge Cruz

- Cartório: Rua Vitor Cordon, 10-A – 1249-103 LISBOA
- Tel.: 21 3475020 – Fax: 21 3421885 e 21 3424583
- E-mail: jorgecruz@jpcruz.pt
- Web: www.jpereiradacruz.pt

João Mascarenhas de Vasconcelos

- Cartório: Av. Duque D'Ávila, 32-1º – 1000-141 LISBOA
- Tel.: 21 3547763 – Fax: 21 3560486
- E-mail: geral@fdnovaes.com

António João Coimbra da Cunha Ferreira

- Cartório: Av. José Gomes Ferreira, 15 – 3ºL, 1495-139 ALGÉS
- Tel.: 21 3241530 – Fax: 21 3422446 e 21 3476656
- E-mail: marcpat@agcunhaferreira.pt
- Web: www.agcunhaferreira.pt

João Pereira da Cruz

- Cartório: Rua Vitor Cordon, 10-A – 1249-103 LISBOA
- Tel.: 21 3475020 – Fax: 21 3421885 e 21 3424583
- E-mail: joaopcruz@jpcruz.pt
- Web: www.jpereiradacruz.pt

Vitor Hugo Ramalho da Costa França

- Cartório: Av. Duque D'Ávila, 32 - 1º – 1000-141 LISBOA
- Tel.: 21 3547574 – Fax: 21 3528473 e 21 35511 03
- E-mail: costa.franca@netcabo.pt

Jorge Afonso Cruz

- Cartório: Rua Vitor Cordon , 10-A – 1249-103 LISBOA
- Tel.: 21 3475020 – Fax: 21 3421885 e 21 3424583
- E-mail: jorgeacruz@jpcruz.pt
- Web: www.jpereiradacruz.pt

Marta Burnay da Costa Pessoa Bobone

- Cartório: Travessa do Jardim à Estrela, 28 – 1350-186 LISBOA
- E-mail: bobone@zonmail.pt

Maria Silvina Vieira Pereira Ferreira

- Cartório: Av. Casal Ribeiro, 50 - 3º, 1000-093 LISBOA
- Tel.: 21 3815050 – Fax: 21 3831150/21 381 33 93
- E-mail: sferreira@clarkemodet.com.pt

Maria Eugénia Martinez

- Cartório: Rua Vitor Cordon, 10-A – 1249-103 LISBOA
- Tel.: 21 3475020 – Fax: 21 3421885 e 21 3424583
- E-mail: mariaeugeniamartinez@jpcruz.pt
- Web: www.jpereiradacruz.pt

Maria do Rosário May Pereira da Cruz

- Cartório: Av. Duque d' Ávila, 66, 7º - 1050-083 LISBOA
- Tel.: 21 387 69 61 - Fax: 21 387 75 96
- E-mail: furtado@furtado.pt

Nuno Cruz

- Cartório: Rua Vitor Cordon , 10-A – 1249-103 LISBOA
- Tel.: 21 3475020 – Fax: 21 3421885 e 21 3424583
- E-mail: nunocruz@jpcruz.pt
- Web: www.jpereiradacruz.pt

Raquel da Costa França

- Cartório: Av. Duque D'Ávila, 32 – 1º – 1000-141 LISBOA
- Tel.: 21 3547574 – Fax: 21 3528473 e 21 3551103
- E-mail: costa.franca@netcabo.pt

António José Pissarra Dias Machado

- Cartório: Av. José Gomes Ferreira, 15 – 3ºL, 1495-139 ALGÉS
- Tel.: 21 3241530 – Fax: 21 3422446 e 21 3476656
- E-mail: marcpat@agcunhaferreira.pt
- Web: www.agcunhaferreira.pt

José Eduardo de Sampaio

- Cartório: Rua do Salitre, 195 – 1269-063 LISBOA
- Tel.: 21 3841300 – Fax: 21 3875775
- E-mail: jedc@jedc.pt
- Web: www.jedc.pt

João Carlos Sardiña de Barros

- Cartório: Rua Rodrigo da Fonseca, 72 – 3º Esq. - 1250-193 LISBOA
- Tel.: 213863466
- E-mail: gmr@magalhaes-adv.pt

Francisco de Novaes C. B. S. Atayde

- Cartório: Av. Duque D'Ávila, 32 – 1º – 1000-141 LISBOA
- Tel.: 21 3547763 e 21 3155038 – Fax: 21 3560486
- E-mail: geral@fdnovaes.com

Isabel Carvalho Franco

- Cartório: Rua do Salitre, 195 – 1269-063 LISBOA
- Tel.: 21 3841300 – Fax: 21 3875775
- E-mail: isabel.franco@jedc.pt
- Web: www.jedc.pt

Álvaro Albano Duarte Catana

- Cartório: Avenida Marquês de Tomar, 44 - 6º - 1069 - 229 LISBOA
- Tel.: 217 613 490 – Fax: 217 613 499
- E-mail: alvaro.duarte@aduarateassoc.com
- Web: www.aduarateassoc.com

José Eduardo Dinis de Carvalho

- Cartório: Rua do Salitre, 195 – 1269-063 LISBOA
- Tel.: 21 3841300 – Fax: 21 3875775
- E-mail: jedc@jedc.pt
- Web: www.jedc.pt

Fernando António Ferreira Magno

- Cartório: Av. José Gomes Ferreira, 15 – 3ºL, 1495-139 ALGÉS
- Tel.: 21 3241530 – Fax: 21 3422446 e 21 3476656
- E-mail: marcpat@agcunhaferreira.pt
- Web: www.agcunhaferreira.pt

António Côrte-Real

- Cartório: Rua Castilho, 167. 2º - 1070-050 LISBOA
- Tel.: 21 7801963 e 21 7801966 – Fax: 21 7975813
- E-mail: sgcr@sgcr.pt
- Web: www.sgcr.pt

José Luís Arnaut

- Cartório: Rua Castilho, 50, 1250-071 LISBOA
- Tel.: 21 0958100 – Fax: 21 0958155
- E-mail: jarnaut@rpa.pt

José Motta Veiga

- Cartório: Rua João Penha, 10 – 1250-131 LISBOA
- Tel.: 21 3882659 e 21 3841120 – Fax: 21 3873752
- E-mail: mottaveiga@mail.telepac.pt
- Web: www.marcaonline.pt

Pedro da Silva Alves Moreira

- Cartório: Rua Tomás Ribeiro, nº 45 – 5º Esq., 1050-225 LISBOA
- Tel.: 21 3907373 – Fax: 21 3978754
- E-mail: mail@rcf.pt
- Web: www.rcf.pt

João Luís Garcia

- Cartório: Rua Castilho, 167. 2º - 1070-050 LISBOA
- Tel.: 21 7801963 e 21 7801966 – Fax: 21 7975813
- E-mail: sgcr@sgcr.pt
- Web: www.sgcr.pt

Manuel António Durães da Conceição Rocha

- Cartório: Lagoas Park - Edifício 7, 1º Piso – 2740-244 PORTO SALVO
- Tel.: 21 1224726
- E-mail: info.portugal@herrero.pt

Gonçalo de Magalhães Moreira Rato

- Cartório: Rua Rodrigo da Fonseca, 72 – 3º Esq, 1250-193 LISBOA
- Tel.: 21 3875201 - Fax: 21 3875200
- E-mail: gmr@magalhaes-adv.pt

José Raúl de Magalhães Simões

- Cartório: Rua Castilho, 167. 2º - 1070-050 LISBOA
- Tel.: 21 7801963 e 21 7801966 – Fax: 21 7975813
- E-mail: sgcr@sgcr.pt
- Web: www.sgcr.pt

Maria das Dores Marques Banheiro Meira

- Cartórios: Rua Quirino da Fonseca, 29 – 5º Esq. – 1000-251 LISBOA e Av. Luísa Todi, 277, 2º, E-1 – 2900-452 SETÚBAL
- Tel.: 21 8436250 e 265 540240 – Fax: 21 8436251 e 265 540241
- E-mail: tecnimarca@gmail.com
- Web: www.tecnimarca.pt e www.tecnimarca.com

Martim Luís Gomes de Araújo de Arantes e Oliveira

- Cartório: Rua Tomás Ribeiro, nº 45 – 5º Esq., 1050-225 LISBOA
- Tel.: 21 3907373 – Fax: 21 3978754
- E-mail: rcf@rcf.pt

Dina Maria Martins Pereira Soares

- Cartório: Av. José Gomes Ferreira, 15 – 3ºL, 1495-139 ALGÉS
- Tel.: 21 3241530 – Fax: 21 3422446 e 21 3476656
- E-mail: marcpat@agcunhaferreira.pt
- Web: www.agcunhaferreira.pt

Carmen Cristina Martins Garcia de Pina Alcobia Galinha

- Cartório: Avenida Ressano Garcia nº 6 R/c. Esq. - 1070-237 LISBOA
- Tel.: +351 213 712 737 - Fax:+351 213 874 726
- E-mail: carmenpina@sapo.pt

Ana Maria Ferreira Pereira da Silva Veiga

- Cartório: Rua Ator Chaby Pinheiro, 5 A - 2795-060 LINDA A VELHA
- Tel.: 914930808
- E-mail: apsilvaveiga@netcabo.pt

Luís Silva Carvalho

- Cartório: Rua Vitor Cordon, 10-A, – 1249-103 LISBOA
- Tel.: 21 3475020 – Fax: 21 3421885 e 21 3424583
- E-mail: lsc@jpcruz.pt
- Web: www.jpereiradacruz.pt

Alberto Canelas

- Cartório: Rua Vitor Cordon , 10-A – 1249-103 LISBOA
- Tel.: 21 3475020 – Fax: 21 3421885 e 21 3424583
- E-mail: acanelas@jpcruz.pt
- Web: www.jpereiradacruz.pt

César Manuel de Bessa Monteiro

- Cartório: Av. Infante D. Henrique, 26 - 1149-096 LISBOA
- Tel.: 21 723 18 00 – Fax: 21 723 1899
- E-mail: bessa.monteiro@abreuadvogados.com
- Web: www.abreuadvogados.com

Paulo Alexandre Pinto Correia Rodrigues da Graça

- Cartório: Av. Almirante Reis, 104 - 5º – 1150-022 LISBOA
- Tel.: 21 8110051 – Fax: 21 8141605
- E-mail: paulo.graca-82931@advogados.oa.pt

Miguel Camargo de Sousa Eiró

- Cartório: Av. Fontes Pereira de Melo, 15 – 7º – 1050-115 LISBOA
- Tel.: 21 3160324 – Fax: 21 3150826
- E-mail: miguel.eiro@mail.telepac.pt

Elsa Maria Martins Barreiros Amaral Canhão

- Cartório: Rua Tomás Ribeiro, nº 45 – 5º Esq., 1050-225 LISBOA
- Tel.: 21 3907373 – Fax: 21 3978754
- E-mail: mail@rcf.pt
- Web: www.rcf.pt

Joaquim Maria Calado Marques

- Cartório: Av. Álvares Cabral, 47 - R/C - 1250-015 LISBOA
- Tel.: 21 381 46 40 – Fax: 21 381 46 41
- E-mail: jcaladomarques@esc-advogados.pt

José António dos Reis Martinez

- Cartório: Rua Vitor Cordon, 30 –1º – 1200-484 LISBOA
- Tel.: 21 3473860 – Fax: 21 3473548
- E-mail: jamartinez.advogados@esc-advogados.com

Ana Teresa Pulido

- Cartório: R. Braamcamp, 90 -3º – 1250-052 LISBOA
- Tel.: 936792055
- E-mail: anateresa.pulido@nga.pt
- Web: www.nga.pt

Vera Araújo Arnaut

- Cartório: Av. Eng Duarte Pacheco, Torre 2, 9.º - Sala 3. – 1070 – 102 LISBOA
- Tel.: 21 384 01 97/8 – Fax: 21 384 01 99
- E-mail: vera.araujo@notarios.pt

Luísa Guerreiro

- Cartório: Rua Raul Proença, 3 - 2820-478 CHARNECA DA CAPARICA
- Tel: 21 821 23 47
- E-mail: luisague@netcabo.pt
- Web: www.lguerreiro.com

Olga Maria Rocha da Cruz Landim

- Cartório: Av. Casal Ribeiro, 50 - 3º, 1000-093 LISBOA
- Tel.: 21 3815050 e 21 3815054 – Fax: 21 3831150 e 21 3813393
- E-mail: info@clarkemodet.com.pt

Paulo Pelayo de Sousa

- Cartório: Rua de Sá da Bandeira, 706 – 2.º. Esq.º – 4000-432 PORTO
- Tel.: 22 2046120 – Fax: 22 2080728
- E-mail: geral@arlindodesousa.pt

Pedro Pelayo de Sousa

- Cartório: Rua de Sá da Bandeira, 706 – 2.º. Esq. – 4000-432 PORTO
- Tel.: 22 2046120 – Fax: 22 2080728
- E-mail: geral@arlindodesousa.pt
- Web: www.arlindodesousa.pt

Pedro Manuel Branco da Cruz

- Cartório: Av. Duque de Loulé, 1 – 7º Esq. – 1050-085 LISBOA
- Tel.: 21 3535233 – Fax: 21 3535259
- E-mail: lex@cruzadvogados.com

Vítor Luís Ribeiro Cardoso

- Cartório: Rua Jaime Cortesão, nº 62 - 2910-538 SETÚBAL
- Tel.: 265 233 158 - TLM: 937250536 - Fax: 265 233 158
- E-mail: marcasepatentes@ribeirocardoso.com

Abel Dário Pinto de Oliveira

- Cartório: Rua Nossa Senhora de Fátima, 419 - 3º - Frente - 4050-428 PORTO
- Tel.: 22 600 80 94 e 22 016 02 04 – Fax: 22 600 80 95
- E-mail: geral@ampporto.com

Alexandra Costa Paixão

- Cartório: Av. António Augusto de Aguiar, nº 148, 4C e 5C - 1050-021 LISBOA
- Telemóvel: 919830742
- E-mail: fastfiling@fast-filing.com

Ana Bárbara Emauz de Melo Portugal de Sampaio

- Cartório: Rua do Salitre, 195 – 1269-063 LISBOA
- Tel.: 21 3841300 – Fax: 21 3875775
- E-mail: ana.sampaio@jedc.pt
- Web: www.jedc.pt

Ana Maria Gonçalves Fidalgo

- Cartório: Av. Casal Ribeiro, 50 - 3º, 1000-093 LISBOA
- Tel.: 21 3815050 – Fax: 21 3831150
- E-mail: afidalgo@clarkemodet.com.pt

Anabela Teixeira de Carvalho

- Cartório: Edifício Net - Rua de Salazares, n.º 842 - 4149-002, PORTO
- Tel.: 220028916 - Fax: 225322066
- E-mail: anabela.carvalho@patents.pt
- Web: <http://patentree.eu/>

António Jorge Mateus Andrade

- Cartório: Av. Infante D. Henrique, 26 - 1149-096 LISBOA
- Tel.: 21 7231800 - Fax: 21 7231899
- E-mail: antonio.andrade@abreuadvogados.com
- Web: www.abreuadvogados.com

Bruno Braga da Cruz

- Cartório: Rua Castilho, 67, 1º 1250-068 LISBOA
- Tel.: (+351) 213 849441 - Fax: (+351) 213 849449
- E-mail: brunobragadacruz-127791@adv.oa.pt
- Web: <https://www.glawyers.eu/>

Carla Maria Santos Pinheiro

- Cartório: Edifício Oceanus - Avenida da Boavista, 3265 - 3º andar, Escr. 3.4 – 4100-137 PORTO
- Tel.: 22 5323340 – Fax: 22 5323349
- E-mail: cpinheiro@clarkemodet.com.pt

Cláudia Pimenta Monteiro de Medina Barbosa Xara-Brasil Nogueira

- Cartório: Av. Maria Helena Vieira da Silva, 40, 1º Dto.– 1750-184 LISBOA
- Tm.: 96 297 25 10
- E-mail: cxarabrasil@gmail.com

Cristina Antónia de Almeida Carvalho

- Cartório: Rua Castilho, 167, nº 2 - 1070-050 LISBOA
- Tel.: 217 80 19 63
- E-mail: cac@sgcr.pt

Filipe Teixeira Baptista

- Cartório: Edifício Heron Castilho - Rua Braamcamp, 40 – 5 E - 1250-050 LISBOA
- Tel.: 211 914 169 - Fax: 211 914 166
- E-mail: filipe.baptista@bma.com.pt
- Web: www.bma.com.pt

Gonçalo de Melo Portugal Saluce de Sampaio

- Cartório: Rua do Salitre, 195 – 1269-063 LISBOA
- Tel.: 21 3841300 – Fax: 21 3875775
- E-mail: goncalo.sampaio@jedc.pt
- Web: www.jedc.pt

Gonçalo Maria Cabral da Cunha Ferreira

- Cartório: Av. Duarte Pacheco, 37 R/C Dtº – 2780-216 OEIRAS
- Tel.: 916093424
- E-mail: goncalo@cfadvogados.com

Gonçalo Santos da Cunha de Paiva e Sousa

- Cartório: Rua dos Bacalhoeiros, 4 – 1100-070 LISBOA
- Tel.: 218 823 990– Fax: 218 823 997
- E-mail: goncalo.sousa@gastao.eu
- Web: www.gastao.eu

Inês de Carvalho Simões

- Cartório: Rua Vitor Cordon , 10-A – 1249-103 LISBOA
- Tel.: 21 3475020/30 – Fax: 21 3421885 e 21 3424583
- E-mail: inessimoes@jpcruz.pt
- Web: www.jpereiradacruz.pt

João M. Pimenta

- Cartório: Rua Vitor Cordon, 10-A – 1249-103 LISBOA
- Tel.: 21 3475020/30 – Fax: 21 3421885 e 21 3424583
- E-mail: joaopimenta@jpcruz.pt
- Web: www.jpereiradacruz.pt

João Sardinha

- Cartório: Rua Vitor Cordon , 10-A – 1249-103 LISBOA
- Tel.: 21 3475020/30 – Fax: 21 3421885 e 21 3424583
- E-mail: joaosardinha@jpcruz.pt
- Web: www.jpereiradacruz.pt

João Paulo Sena Mioludo

- Cartório: Rua Com Francisco Manuel de Melo, 21 - 1070-085 LISBOA
- Tel.: 963075786
- E-mail: joao.mioludo@srslegal.pt

Luís Gonçalo Moura Cavaleiro de Ferreira

- Cartório: Av. Álvares Cabral, 47, 1º – 1250-015 LISBOA
- Tel.: 213 806 530 – Fax: 213 806 531
- E-mail: cavaleiro.ferreira@leonelalves.com

Marco Alexandre Gomes da Silva Pires de Sousa

- Cartório: Rua Quinta do Monte, 96 - 1º Dtº - 4805-151 CALDAS DAS TAIPAS
- Tel. 936954610 – Fax: 253471946
- E-mail: marcopires.sousa-9680p@adv.oa.pt

Maria do Carmo Ferreira Fernandes Simões

- Cartório: Av. Duque de Ávila, 66, 7º - 1050 - 083 LISBOA
- Tel.: 21 3876961 – Fax: 21 3877596
- E-mail: furtado@furtado.pt

Maria Manuel Ramos Lucas

- Cartório: Praça de Portugal nº. 7C - 1ºD - 2910-640 SETÚBAL
- Tel.: 265 228685 – Fax: 265 228637
- E-mail: mmlucas@marquesmarcas.com

Maria Teresa Delgado

- Cartório: Lagoas Park - Edifício 7, 1º Piso – 2740-244 PORTO SALVO
- Tel.: 21 1224726
- E-mail: tdelgado@herrero.pt

Miguel Adolfo Coelho Quintans

- Cartório: Rua Sousa Martins, 10 – 1050-218 LISBOA
- Tel.: 21 0958109 – Fax: 21 0958155
- E-mail: miguel.quintans@cms-rpa.com
- Web: www.rpa.pt

Ricardo Souto Soares Henriques

- Cartório: Av. Infante D. Henrique, 26 – 1149-096 LISBOA
- Tel.: 21 7231800 – Fax: 21 7231899
- E-mail: ricardo.henriques@abreuadvogados.com
- Web: www.abreuadvogados.com

Teresa Colaço Dias

- Cartório: Av. Duque de Ávila, 66, 7º- 1050-083 LISBOA
- Telef.: 351 21 387 69 61 - Fax: 351 21 387 75 96
- E-mail: teresa.dias@furtado.pt
- Web: www.furtado.pt

Teresa Maria Ferreira Pereira da Silva Garcia

- Cartório: R. Soldados da Índia, 72 – 1400-340 LISBOA
- Tel.: 21 3017086
- E-mail: garcia.teresa@netcabo.pt

Paulo Jorge Monteverde Plantier Saraiva Maia

- Cartório: Edifício Heron Castilho, Rua Braamcamp, 40 – 5E - 1250-050 LISBOA
- Tel.: 213 806 530 - Fax: 213 806 531
- E-mail: paulo.monteverde@bma.com.pt
- Web: www.bma.com.pt

Águeda Silva

- Cartório: Rua 4 de Outubro, 821 - 4810-485 GUIMARÃES
- E-mail: aguedasilva@gmail.com

Ana Bela Ferreira

- Cartório: Rua Castilho, 167 - 2º - 1070-050 LISBOA
- Tel.: 217801963 – Fax: 217975813
- E-mail: sgcr@sgcr.pt
- Web: www.sgcr.pt

Margarida Martinho do Rosário

- Cartório: Rua dos Bacalhoeiros, 4 - 1100-070 LISBOA
- Tel.: 218823990 – Fax: 218823997
- E-mail: gcf@gastao.eu
- www.gastao.eu

Ana Rita Vilhena

- Cartório: Rua Vitor Cordon, 10-A – 1249-103 LISBOA
- Tel.: 21 3475020 – Fax: 21 3421885 e 21 3424583
- E-mail: anaritavilhena@jpcruz.pt
- Web: www.jpereiradacruz.pt

António Trigueiros de Aragão

- Cartório: Rua Tomás Ribeiro, nº 45 – 5º Esq., 1050-225 LISBOA
- Tel.: 213907373 – Fax: 213978754
- E-mail: mail@rcf.pt

Carmina Cardoso

- Cartório: Largo de São Carlos, 3 - 1200-410 LISBOA
- Tel.: 213583620 – Fax: 213159434
- E-mail: c.cardoso-183171@adv.oo.pt.

Elsa Guilherme

- Cartório: Rua Castilho, 167, 2º - 1070-050 LISBOA
- Tel.: +351 217801963
- E-mail: ebg@sgcr.pt

Filipe Pedro

- Cartório: Rua Varela Silva, 3 - 2º Dto. - 2730-233 BARCARENA
- E-mail: filipedro@netcabo.pt

Francisca Ferreira Pinto

- Cartório: Av. da República, 25 - 1º - 1050-186 LISBOA
- Tel.: 213821200 – Fax: 213877109
- E-mail: francisca.ferreira.pinto@garrigues.com / gcf@garrigues.com

Hugo Monteiro de Queirós

- Cartório: Av. Fontes Pereira de Melo, 43 - 1050-119 LISBOA
- Tel.: +351 213 197 311 – Tlm: +351 934 301 498
- E-mail: hugo.monteiroqueiros@plmj.pt
- Web: www.plmj.com

Isabel Bairrão

- Cartório: Avenida da República, 25 - 1º - 1050-196 LISBOA
- Tel.: 213800910 – Fax: 213877109
- E-mail: isabel.bairrao@garrigues.com

Joana Mata

- Cartório: Rua Bernardo Lima, 3 - 1150-074 LISBOA
- Tel.: 213566400 – Fax: 213566488
- E-mail: joanamata@rsa-advogados.pt

João Jorge

- Cartório: Rua Tomás Ribeiro, nº 45 – 5º Esq., 1050-225 LISBOA
- Tel.: 213907373 – Fax: 213978754
- E-mail: mail@rcf.pt

João Pedro Fazendeiro

- Cartório: Av. Conselheiro Fernando de Sousa, nº 19, 5º - 1070-072 LISBOA
- Tel.: 216083894
- E-mail: legal@protectidea.pt

Jorge Faustino

- Cartório: Rua Tomás Ribeiro, nº 45 – 5º Esq., 1050-225 LISBOA
- Tel.: 213907373 – Fax: 213978754
- E-mail: mail@rcf.pt

José de Novaes e Ataíde

- Cartório: Av. Duque D'Ávila, 32 - 1º - 1000-141 LISBOA
- Tel.: 213547763 – Fax: 213560486
- E-mail: geral@fdnovaes.com

Lídia Neves

- Cartório: Av. Engenheiro Duarte Pacheco, 7, r/c - 1070-100 LISBOA
- Tel.: 21 78148 00 – Fax: 21 781 48 02
- E-mail: lidia.neves@mirandalawfirm.com

Lourenço de Sampaio

- Cartório: Rua do Salitre, 195 - 1269-063 LISBOA
- Tel.: 213841300 – Fax: 213875775
- E-mail: lourenco.sampaio@jedc.pt

Luís Humberto Ferreira

- Cartório: Edifício Net - Rua de Salazares, n.º 842 - 4149-002, PORTO
- Tel.: 220028916 - Fax: 225322066
- E-mail: luis.ferreira@patents.pt
- Web: <http://patentree.eu/>

Joana Fialho Pinto

- Cartório: Av. José Gomes Ferreira, 15 – 3ºL, 1495-139 ALGÉS
- Tel.: 213241530 – Fax: 213422446
- E-mail: JoanaFPinto@agcunhaferreira.pt

Maria Cruz Garcia

- Cartório: Av. Casal Ribeiro, 50, 3º Andar – 1000-093 LISBOA
- Tel.: 91 145 26 59
- E-mail: inpi@clarkemodet.com.pt.
- Web: www.clarkemodet.com

Mário Castro Marques

- Cartório: Rua António Cardoso, 235, 6º Drt Frt, 4150-081 PORTO
- Tel.: 91 9107557
- E-mail: mariocastromarques@gmail.com

Marisa Coimbra

- Cartório: Rua Dom Francisco Manuel de Melo 21, 1070-085 LISBOA
- Tel.: 21 313 2000 – Fax: 21 313 2001
- E-mail: mail@rcf.pt
- Web: www.srslegal.pt/pt/

Nuno Lourenço

- Cartório: Lusoworld II A25. Rua Pé de Mouro 2710-144 SINTRA
- Tel.: 21 1395721 – Fax: 21 1946681
- E-mail: nuno.lourenco@today.patents.com
- Web: www.todaypatents.com

Rodolfo Condessa

- Cartório: Rua Cidade de Rabat, 31 - 8º Esq. - 1500-159 LISBOA
- Tel.: 966712005
- E-mail: rodolfo.condessa@gmail.com

Rui Duarte Catana

- Cartório: Av. Marquês de Tomar, 44 - 6º - 1069-229 LISBOA
- Tel.: 217613490 – Fax: 217613499
- E-mail: rui.catana@aduarateassoc.com
- Web: www.aduarateassoc.com

Rui Moreira de Resende

- Cartório: Rua Bernardo Lima, 3 - 1150-074 LISBOA
- Tel.: 213566400 – Fax: 213566488
- E-mail: ruiresende@rsa-advogados.pt

Sandra Martins Pinto

- Cartório: Praça General Humberto Delgado, n.º 267, 4º Andar, Salas 5, 4000-288 PORTO
- E-mail: sandramartinspinto@gmail.com

Teresa Luísa Catarino Fernandes Gingeira Martins

- Cartório: Edifício Net - Rua de Salazares, n.º 842 - 4149-002, PORTO
- Tel.: 220028916 - Fax: 225322066
- E-mail: info@patents.pt
- Web: <http://patentree.eu/>

Vasco Stillwell D'Andrade

- Cartório: Rua Castilho, 165 - 1070-050 LISBOA
- Tel.: 213817400 – Fax: 213826629
- E-mail: vsandrade@mlgts.pt
- Web: www.mlgts.pt

Vera Correia Alves

- Cartório: Rua do Carmo, n.º 11, 2º, sala 11, 4700-309 BRAGA
- Tlm: 919285011
- E-mail: valves@sablegal.pt

Ana Sofia Dinis Chaves

- Cartório: Rua Luis Gonzaga, Edifício Phoenix Garden, 7º andar H, MACAU
- Tel.: 00853 66591201
- E-mail: chaves.anasofia@gmail.com

Ália Mohamade Amadá

- Cartório: Rua Visconde de Santarém, n.º 75B, 1000 - 286 LISBOA
- E-mail: alia.amada-360741@adv-est.oa.pt

Rita Milhões

- Cartório: Rua do Salitre, 195 - 1269-063 LISBOA
- Tel.: 351 213 841 300
- E-mail: jedc@jedc.pt

Daniel Reis Nobre

- Cartório: Alameda dos Oceanos, 41K-21, Parque das Nações – 1990-207 LISBOA
- Tel.: 213 150 970 - Fax: 213 531 352
- E-mail: portugal@inventacom.com
- Web: www.inventa.pt

Tiago Reis Nobre

- Cartório: Alameda dos Oceanos, 41K-21, Parque das Nações – 1990-207 LISBOA
- Tel.: 213 150 970 - Fax: 213 531 352
- E-mail: portugal@inventacom.com
- Web: www.inventa.pt

David Cardoso

- Cartório: Avenida Defensores de Chaves, 36, 1.º Direito, 1000-119 LISBOA
- Tel.: 218758322 – Fax: 255134816
- E-mail: dc@legalwest.eu

Ágata Pinho

- Cartório: Av. Sidónio Pais, n.º 379, Piso 1, sala 1.14, Ed. HOECHST - 4100-486 BOAVISTA, PORTO
- Tel.: 220167495 – Fax: 226092487
- E-mail: agatapinho@jpcruz.pt
- Web: www.jpereiradacruz.pt

Ana Eugénio

- Cartório: Rua António Enes 18-3D - 1050-025 LISBOA
- E-mail: aeugenio.ana@gmail.com

Ana M. Sebastião

- Cartório: Rua Vitor Cordon , 10-A – 1249-103 LISBOA
- Tel.: 21 3475020/30 – Fax: 21 3421885 e 21 3424583
- E-mail: anamsebastiao@jpcruz.pt
- Web: www.jpereiradacruz.pt

Cátia Ribeiro

- Cartório: Praça de Portugal n.º 7C - 1.ºD - 2910-640 SETÚBAL
- Tel.: 265 228 685 - Fax: 265 228 637
- E-mail: catia@marquesmarcas.com
- Web: www.marquesmarcas.com

Joana Dez-Réis Grilo

- Cartório: Rua de Campolide n.º 164 D, 1070-029 LISBOA
- Tel.: 934954388
- E-mail: joana.grilo@protectdata.pt

Lúis Caixinhas

- Cartório: Alameda dos Oceanos, 41K-21, Parque das Nações - 1990-207 LISBOA
- Tel.: 213 150 970 - Fax: 213 531 352
- E-mail: portugal@inventacom.com
- Web: www.inventacom.pt

Ricardo Abrantes

- Cartório: Taguspark, Núcleo Central 392, 2740-122 OEIRAS
- Tel.: 211119919
- E-mail: ricardo.abrantes@patents.pt
- Web: www.patentree.eu

Patrícia Marques

- Cartório: BBG, S.A., Rua Dr. Francisco Sá Carneiro n.º 475 C 4740-473 ESPOSENDE
- Tel.: 253968486
- E-mail: patricia.marques@hyline-bis.com

Márcia Martinho da Rosa

- Cartório: Rua Tomás Ribeiro, n.º 45 – 5.º Esq., 1050-225 LISBOA
- Tel.: (+351) 210 545 500 - Fax: (+351) 213 978 754
- E-mail: marcia.rosa@rcf.pt

Madalena Barradas

- Cartório: Lagoas Park - Edifício 7, 1.º Piso 2740-244 PORTO SALVO
- Tel.: 21 1224726
- E-mail: mbarradas@herrero.pt

Luís Teixeira

- Cartório: Rua Públia Hortênsia de Castro, nº 1, 2º A - 1500-518 LISBOA
- E-mail: teixeira.luismmanuel@gmail.com

Manuel Cunha Ferreira

- Cartório: Av. José Gomes Ferreira, 15 – 3ºL, 1495-139 ALGÉS
- Tel.: 213241530 - Fax: 213476656 / 213422446
- E-mail: manuel.cunhaferreira@agcunhaferreira.pt

Ana Fazendeiro

- Cartório: Av. das Forças Armadas, nº 125 - 12º - 1600-079 LISBOA
- Tel.: 217231800 - Fax: 217231899
- E-mail: ana.fazendeiro@abreuadvogados.com

Vítor Palmela Fidalgo

- Cartório: Alameda dos Oceanos, 41K-21, Parque das Nações – 1990-207 LISBOA
- Tel.: 213 150 970 - Fax: 213 531 352
- E-mail: vfidalgo@inventacom.com
- Web: www.inventa.pt

Sérgio Coimbra Henriques

- Cartório: Av de Berna, 30 - 3º A, 1050-148 LISBOA
- Tel.: 211 64 99 99
- E-mail: sergiocoimbrahenriques@gmail.com

Filipa Lopes Galvão

- Cartório: Rua Professor Simões Raposo, nº 5, 4º B - 1600-660 LISBOA
- E-mail: filipa.galvao@eyesee.pt

Jorge Manuel Vaz Machado

- Cartório: Mouzinho de Albuquerque nº113, 5º Andar 4100-359PORTO
- Tel.: 912325395
- E-mail: jmachado@inventacom.com

Vera Albino

- Cartório: Alameda dos Oceanos, 41K-21, Parque das Nações – 1990-207 LISBOA
- Tel.: 213 150 970 - Fax: 213 531 352
- E-mail: portugal@inventacom.com
- Web: www.inventa.pt

Maria João Pereira

- Cartório: Av. Doutor João Canavarro 305, 1º, sl 19, 4480-668 VILA DO CONDE
- Tel.: +351 252 611 927 / +351 91 019 87 35
- E-mail: mariabaltarpereira@gmail.com

Mário Marques

- Cartório: Avenida 5 de Outubro, nº 10 - 1º - 1050-056 LISBOA
- Tel.: 216081027
- E-mail: mmarques@level-up.pt

Isaura Monteiro

- Cartório: Rua do Centro Comunitário, Lote 96, n.º 8 - 8135-154 ALMANCIL
- Tel.: 933462947
- E-mail: isaura.monteiro@gmail.com

Ana Rita Remígio

- Cartório: Edifício Net, Rua de Salazares 842 - 4149-002 PORTO
- Tel.: 225322064 - Fax: 225322066
- E-mail: ana.remigio@patents.pt
- Web: www.patents.pt

Daniela Dinis

- Cartório: Rua da Fé n.º 10 Casal do Rato 1675-313 PONTINHA
- Tel.: 961294016
- E-mail: danielamdinis-456421@adv.oa.pt

Luís Pinto Monteiro

- Cartório: Av. da Liberdade, 224 - 1250-148 LISBOA
- Tel.: 213197300 - Fax: 213197319
- E-mail: luis.pintomonteiro@plmj.pt

Cláudia Freixinho Serrano

- Cartório: Rua Vitor Cordon , 10-A - 1249-103 LISBOA
- Tel.: 213475020 - Fax: 213421885
- E-mail: claudiaserrano@jpcruz.pt

David Marques

- Cartório: Avenida Cova dos Vidros, Lote 2570 - 2975-333 QUINTA DO CONDE
- E-mail: davidmtfmarques@gmail.com

Filipe Funenga

- Cartório: Vågsgaten, 43, 4306 SANDNES NO
- Tel.: (+47) 908 77 808
- E-mail: filipe.funenga@patent.no

Inês Monteiro Alves

- Cartório: Alameda dos Oceanos, 41K-21, Parque das Nações – 1990-207 LISBOA
- Tel.: 213150970 - Fax: 213531352
- E-mail: ialves@inventia.com

Mariana Bernardino Ferreira

- Cartório: Av. Álvares Cabral, 47 - 1.º - 1250-015 LISBOA
- Tel.: 213806530 - Fax: 213806531
- E-mail: mariana.ferreira@bma.com.pt
- Web: www.bma.pt

Patrícia Lima

- Cartório: Instituto Superior Técnico, Avenida Rovisco Pais - 1049-001 LISBOA
- E-mail: patriciamlima@hotmail.com

Rita Mendonça

- Cartório: Rua Castilho, 167, 2º - 1070-050 LISBOA
- Tel.: 217 801 963 – Fax: 217 975 813
- E-mail: sgcr@sgcr.pt
- Web: www.sgcr.pt

Rui do Nascimento Gomes

- Cartório: Rua Vitor Cordon, 10-A - 1249-103 LISBOA
- Tel.: 213475020 - Fax: 213421885
- E-mail: ruigomes@jpcruz.pt
- Web: www.jpereiradacruz.p

Vasco Rosa Dias

- Cartório: Est. Beira nº 176, 5º A - 3030-173 COIMBRA
- Tel.: 963312134
- E-mail: vasco.rosa.dias@gmail.com

Joana Piriquito Santos

- Cartório: Rua D. Luís I, n.º 28 1200-151 LISBOA
- Tel.: 213113400 - Fax: 213113406
- E-mail: jcs@vda.pt

Sónia Mota Maia

- Cartório: Alameda da Quinta de Sto. António, nº 1 - Núcleo 1 - 2º E - 1600-675 LISBOA
- Tel.: 217160190 - Fax: 213244665
- E-mail: info@ip-smm.com

Pedro Bacelar

- Cartório: Estrada da Chainha, Lote 6, Nº163 R/C - 7005-198 ÉVORA
- Tel: 266040468 e 919654760 - Fax: 266040948
- E-mail: pedro.espanca@gmail.com

Miguel Antunes de Resende

- Cartório: Avenida de São Pedro nº 31 Monte Estoril - 2765-446 ESTORIL
- Tel: 910583778
- E-mail: miguelantunesderesende@gmail.com

Luís Sommer Ribeiro

- Cartório: Rua Artilharia Um, n.º 79, 3.º direito, 1250-038 LISBOA
- E-mail: geral@saveas.pt

João Pereira Cabral

- Cartório: Alameda dos Oceanos, 41, K21, Parque das Nações - 1990-207 LISBOA
- Tel: 213150970 - Fax: 213531352
- E-mail: jcabral@inventacom
- Web: www.inventa.pt

João Francisco Sá

- Cartório: Alameda dos Oceanos, 41, K21, Parque das Nações - 1990-207 LISBOA
- Tel: 213150970 - Fax: 213531352
- E-mail: jfsa@inventacom
- Web: www.inventa.pt

Sousa Ribeiro

- Cartório: Av. Álvares Cabral, n.º 47, 1.º andar - 1250-015 LISBOA
- Tel: 213806530 - Fax: 213806531
- E-mail: sousaribeiro-46899p@adv.oa.pt

Evangelino Marques Ribeiro

- Cartório: Praça de Portugal n.º 7C - 1.ºD - 2910-640 SETÚBAL
- Tel: 265228685 e 932573091 - Fax: 265228637
- E-mail: marquesribeiro@marquesmarcas.com
- Web: www.marquesmarcas.com

Diogo Xavier Santos

- Cartório: Rua Castilho, 167, 2.º Andar - 1070-050 LISBOA
- Tel: 217801963 e 912628247 - Fax: 217975813
- E-mail: dxs@sgcr.pt
- Web: www.sgcr.pt

Saulo Chanoca

- Cartório: Rua Artilharia Um, n.º 51, Páteo Bagatela, Edifício 1, 4.º Andar - 1250-137 LISBOA
- Tel: 211554330 e 935274353
- E-mail: schanoca@bas.pt

Lígia Gata

- Cartório: Av. Dr. Mário Moutinho, Lt 1519, 7.º Esq. - 1400-136 LISBOA
- Tel: 213011684
- E-mail: ligiagata007@gmail.com
- Web: www.megaingenium.eu

Manuel Bastos Moniz Pereira

- Cartório: Rua dos Bacalhoeiros 4, 1100-070 LISBOA
- Tel: 218823990 - Fax: 218823997
- E-mail: manuel.pereira@gastao.eu
- Web: www.gastao.eu

Ana Neves

- Cartório: Rua Dr. Bernardino Machado, n.º 30A, Vale Milhaços, 2855-437 CORROIOS
- Tel: 936256546
- E-mail: anaisabelneves@gmail.com

Ana Plácido Martins

- Cartório: Rua Feliciano de Castilho, 92, 4150- 311 PORTO
- Tel: 226097509
- E-mail: anaplacidomartins-21156l@adv.oa.pt

André Sarmento

- Cartório: Rua Damião de Góis, n.º 56, 4.º Andar, apt. 43, 4050-221 PORTO
- Tel: 223 751 032
- E-mail: andrevsarmento@gmail.com

Miguel Vaz Serra

- Cartório: Av. José Gomes Ferreira, 15 – 3.ºL, 1495-139 ALGÉS
- Tel: 917169727- Fax: 213422446
- E-mail: miguel.vazserra@agcunhaferreira.pt

Leila Teixeira

- Cartório: Rua 19, 231, 1.º Andar, 4500-256 ESPINHO
- Tel: 935254856
- E-mail: leilateixeiraa@gmail.com

Cristina de Castro

- Cartório: Rua António Sérgio, 49 - 3º Esq. - 6300-665 GUARDA
- Tel: 965028903
- E-mail: cristinacastro@ipg.pt

Mariana Belo de Oliveira

- Cartório: Rua Domingos Ferreira Pinto Basto, nº 45, 3830 -176 ÍLHAVO - AVEIRO
- Tel: 914913442
- E-mail: marianabelooliveira@gmail.com

Natacha Batista

- Cartório: Rua 9 de Março, nº 63, Cajados - 2965-505 ÁGUAS DE MOURA
- Tel: 916187637
- E-mail: anatachabatista@gmail.com

Raquel Antunes

- Cartório: Rua Vitor Cordon, 10A – 1249 -103 LISBOA
- Tel.: 21 3475020
- E-mail: raquelantunes@jpcruz.pt
- Web: www. jpereiradacruz.pt

Sofia Rebelo Ladeira

- Cartório: Rua Ana de Castro Osório, nº 4 - 5º B– 1500-039 LISBOA
- Tel.: 969267585
- E-mail: ladeira.sofia@gmail.com

Adriana Esteves

- Cartório: Av. Casal Ribeiro, 50 - 3º andar – 1000-093 LISBOA
- Tel.: 213815050 – Fax: 212831150
- E-mail: aesteves@clarkemodet.com.pt

Cláudia Tomás Pedro

- Cartório: Avenida Duque de Ávila, n.º 46, 6.º – 1050-083 LISBOA
- Tel.: 213408600 Tlm: 966478360
- E-mail: cpedro@ga-p.com

Diana Pereira

- Cartório: Alameda dos Oceanos, 41, K21, Parque das Nações – 1990-207 LISBOA
- Tel.: 213150970/1 – Fax: 213531352
- E-mail: dpereira@inventacom.com

Inês Sequeira

- Cartório: Alameda dos Oceanos, 41, K21, Parque das Nações – 1990-207 LISBOA
- Tel.: 918860596
- E-mail: isequiera@inventacom.com

Joel David Rodrigues

- Cartório: Rua Escola do Futebol, n.º 11, 1.º dto. – 8700-258 OLHÃO
- Tel.: 961 108 500
- E-mail: jdcruzrodrigues@gmail.com

Inês Guerra

- Cartório: Rua Castilho, 167 - 2º - 1070-050 LISBOA
- Tel.: 217801963 - Fax: 217975813
- E-mail: sgcr@sgcr.pt
- Web: www.sgcr.pt

Luísa Azevedo Soares Rodrigues

- Cartório: Rua António da Silveira, 131 - 2765-300 ESTORIL
- Tel.: 914431158
- E-mail: marialuisa.rodrigues@gmail.com

Marina Ciriani

- Cartório: Estrada Paço do Lumiar, Campus do Lumiar 1649-038 LISBOA
- Tel.: 935933071
- E-mail: ciriani.marinar@gmail.com

Miguel Bibe

- Cartório: Alameda dos Oceanos, 41, K21, Parque das Nações - 1990-207 LISBOA
- Tel.: 918759849
- E-mail: mbibe@inventacom.com

Tiago Andrade

- Cartório: Rua Vitor Cordon, 10-A - 1200-442 LISBOA
- Tel.: 213475020
- E-mail: tiagoandrade@jpcruz.pt
- Web: www.jpereiradacruz.pt

Cláudia Alexandra Maia do Couto

- Cartório: Av. Casal Ribeiro, 50 - 3º andar - 1000-093 LISBOA
- Tel: 213 815 050
- E-mail: ccouto@clarkemodet.com

Cristina Maria Sanches Simões de Faria

- Cartório: Rua António Livramento, n.º3, -5ºC 1600-371 LISBOA
- Tel: 960290166
- E-mail: csdefaria@gmail.com

Diogo de Almeida Antunes

- Cartório: Alameda dos Oceanos 41 K 21-1991-207 LISBOA
- Tel. 21 3150970 - Tlm: 925835323
- E-mail: dantunes@inventacom.com

Dulce de Fátima Varandas de Almeida Andrade

- Cartório: Edifício Net - Rua de Salazares, n.º 842 - 4149-002, PORTO
- Tel.: 220028916 - Fax: 225322066
- E-mail: dulce.varandas@patents.pt
- Web: <http://patentree.eu/>

Filipa João da Gama Franco Marques Pereira

- Cartório: Rua Victor Cordon, n.º 10 - A - 1249-103 LISBOA
- Tlm.: 910075582
- E-mail: filipapereira@jpcruz.pt

Inês Duarte Tavares

- Cartório: Alameda dos Oceanos, 41K-21, Parque das Nações - 1990-207 LISBOA
- Tel.: 213150970 - Fax: 213531352
- E-mail: itavares@inventia.com
- Web: www.inventia.pt

Joana Alves Coelho

- Cartório: Praça General Humberto Delgado, 267 - 3º salas 1 e 2 - 4000-288 PORTO
- Tel.: 222012603 - Fax: 222012605
- E-mail: jac@sgcr.pt
- Web: www.sgcr.pt

Miguel Filipe Duarte

- Cartório: Faculdade de Medicina da Universidade de Lisboa, Avenida Professor Egas Moniz, 1649-028 LISBOA
- Tel.: (+351) 217 999 411 - ext: 47020
- E-mail: miguel.duarte@medicina.ulisboa.pt

Vera Lúcia Faria Viola Gonçalves

- Cartório: Rua Dr. Herminio Laborinho, nº 13 - 2500-214 CALDAS DA RAINHA
- Tel.: 914287287
- E-mail: vera.viola.goncalves@gmail.com

Diogo Frada Almeida

- Cartório: Rua Castilho n.º 165 - 1070-050 LISBOA
- Tel.: 213817400- Fax: 213826629
- E-mail: dfalmeida@mlgts.pt
- Web: www.mlgts.pt

Joana Eugénio

- Cartório: Av. Sidónio Pais 379, Ed. Hoechst, Sala 1.14 - 4100-468 PORTO
- Tel.: 220167495 / 917814970
- E-mail: joanaeugenio@jpcruz.pt

Júlia Alves Coutinho

- Cartório: Alameda dos Oceanos, 41K, 21 - Parque das Nações - 1990-207 LISBOA
- Tel.: 213150970
- E-mail: jcoutinho@inventia.pt

Maria João Carapinha

- Cartório: Largo Samwell Dinis, n.º 3 - 2.º Dto.- 2820-491 ALMADA
- Tel.: 926224774
- E-mail: mariajoaoocarapinha@gmail.com

Margarida Rossi

- Cartório: Rua Infante D. Henrique 34 - 4780-482 SANTO TIRSO
- Tel.: 919455946
- E-mail: margarida.rossi@gmail.com

Miguel Maia

- Cartório: Rua de Salazares, n.º 842 - 4149-002- porto
- Tel.: 220 028 916
- E-mail: miguel.maia@patents.pt

Pedro Rebelo Tavares

- Cartório: Rua Nossa Senhora de Fátima, 177, Piso 7 - 4050-427 PORTO
- Tel.: 223715485 / 916589604 - Fax: 223723285
- E-mail: pedro.tavares@pra.pt

Sílvia Vieira

- Cartório: Edifício Net - Rua de Salazares, n.º 842 - 4149-002 PORTO
- Tel.: 220028916 - Fax: 225322066
- E-mail: info@patents.pt

Vitor Sérgio Moreira

- Cartório: Alameda dos Oceanos, 41K, 21 - Parque das Nações - 1990-207 LISBOA
- Tel.: 213150970 - Fax: 213531352
- E-mail: vmoreira@inventia.com

PROCURADORES AUTORIZADOS

(Os Procuradores Autorizados são pessoas singulares que, não sendo Agentes Oficiais da Propriedade Industrial, podem praticar actos e termos do processo, juntando, para o efeito, procuração simples e com poderes especiais para cada processo)

Artur Almeida Pinto Furtado da Luz

- Cartório: Rua da Madalena, 214 – 4º – 1100-325 LISBOA
- Tel.: 21 8870657 – Fax: 21 8879714
- E-mail: abpatentiena@mail.telepac.pt

Carlos António dos Santos Rodrigues

- Cartório: Rua da Madalena, 214 – 4º – 1100-325 LISBOA
- Tel.: 21 8870657 – Fax: 21 8879714
- E-mail: abpatentiena@mail.telepac.pt

Ruy Pelayo de Sousa

- Cartório: Rua de Sá da Bandeira, 706 – 6º Dtº. – 4000-432 PORTO
- Tel.: 22 2046120 (3 linhas) – Fax: 22 2080728
- E-mail: geral@arlindodesousa.pt

Carmen Ferreira Furtado da Luz de Oliveira e Silva

- Cartório: Rua Sousa Martins, N.º 10 - 7º – 1050-218 LISBOA
- Tel.: 21 3876961 – Fax: 21 3877596
- E-mail: furtado.marcas@netcabo.pt

Luís Reinaldo de Oliveira e Silva

- Cartório: Rua Maria Pia, 20 - 3º Dto. – 1350-208 LISBOA
- Tel.: 21 3951814 – Fax: 21 3951842
- E-mail: publamarca@iol.pt

Carlos Eugénio Reis Nobre

- Cartório: Alameda dos Oceanos, 41K-21, Parque das Nações – 1990-207 LISBOA
- Tel.: 213 150 970 - Fax: 213 531 352
- E-mail: portugal@inventa.com
- Web: www.inventa.pt

Maria Margarida Gomes Sanches Nunes

- Cartório: Av. António José Gomes, 60 - B - 1º E, Apartado 175 – 2801-902 ALMADA
- Tel.: 21 2744129 e 21 2768069 – Fax: 21 2740012
- E-mail: guimarque@guimarque.pt

José Roger Pimenta Rodrigues

- Cartório: Praça Francisco Sá Carneiro, 3 – 4º - Apartado 2874 – 1000-159 LISBOA CODEX
- Tel. 21 8461705 – Fax 21 8478686