

# BOLETIM DA PROPRIEDADE INDUSTRIAL

Nº 2025/02/18 (034/2025)

18 de fevereiro de 2025

## Sumário

Aviso.....	3
Códigos .....	3
<b>PATENTES DE INVENÇÃO .....</b>	<b>7</b>
Patentes europeias vigentes em Portugal - FG4A.....	7
Caducidades por falta de pagamento de taxa - Patente europeia - MM4A .....	8
Caducidades por limite de vigência - Patente europeia - MM3A.....	9
Cessação de efeitos nacionais - Patente europeia - MZ4A .....	10
Averbamentos - Patente europeia - PD1A, PD3A, PC1A, PC3A .....	11
<b>CERTIFICADOS COMPLEMENTARES DE PROTECÇÃO .....</b>	<b>12</b>
Averbamentos.....	12
Pedido de Prorrogação Pediátrica de Certificado Complementar de Protecção .....	13
<b>MODELOS DE UTILIDADE .....</b>	<b>14</b>
Concessões - FG4K .....	14
Caducidades por limite de vigência - MM3K .....	15
<b>DESENHOS OU MODELOS .....</b>	<b>16</b>
Pedidos - BB/CA1Y.....	16
Caducidades por falta de pagamento de taxa - MM4Y .....	18
<b>MODELOS INDUSTRIAIS .....</b>	<b>19</b>
Caducidades por limite de vigência - MM3L.....	19
<b>REGISTO NACIONAL DE MARCAS .....</b>	<b>20</b>
Pedidos .....	20
Concessões .....	48
Recusas.....	53
Renovações .....	55
Caducidades por falta de pagamento de taxa .....	56
Averbamentos.....	58
Desistências.....	59
Renúncias.....	60
Requerimentos indeferidos.....	61
Pedidos e Avisos de Deferimento de Revalidação.....	62
<b>REGISTO INTERNACIONAL DE MARCAS .....</b>	<b>63</b>
Recusas.....	63
<b>REGISTO DE NOMES DE ESTABELECIMENTO .....</b>	<b>64</b>
Caducidades por falta de pagamento de taxa .....	64
<b>REGISTO DE LOGÓTIPOS .....</b>	<b>65</b>
Pedidos .....	65
Concessões .....	67
Recusas.....	68

---

<b>Renovações .....</b>	<b>69</b>
<b>Caducidades por falta de pagamento de taxa .....</b>	<b>70</b>
<b>Averbamentos.....</b>	<b>71</b>
<b>Pedidos e Avisos de Deferimento de Revalidação.....</b>	<b>72</b>
<b>Conversão para Logótipos ao abrigo do artigo 11.º do Decreto-Lei n.º 143 de 25 de Julho .....</b>	<b>73</b>
<b>AGENTES OFICIAIS DE PROPRIEDADE INDUSTRIAL.....</b>	<b>74</b>
<b>PROCURADORES AUTORIZADOS .....</b>	<b>96</b>

## Aviso

À matéria publicada no presente Boletim são aplicáveis as disposições do Código da Propriedade Industrial.

## Códigos

### Códigos das rubricas (St. 17 OMPI)

Títulos de propriedade industrial:

- A — Patente de invenção.
- K — Modelo de utilidade.
- L — Modelo industrial.
- Q — Desenho industrial.
- Y — Desenho ou modelo.
- 1 — Pedido não examinado.
- 3 — Pedido examinado sem pesquisa.
- 4 — Pedido examinado com pesquisa.

Publicação:

BB — Publicação de pedidos e correspondente disponibilização dos documentos ao público, para consulta ou fornecimento de cópias, a pedido.

Oposição:

- CA — Fase de oposição.

Procedimento de concessão:

- FA — Desistências.
- FC — Recusas.
- FF — Concessão provisória.
- FG — Concessão; Registo; Estatuto legal; Licenças.
- GA — Transformação de pedido de título de propriedade industrial.
- PC — Transmissão.
- PD — Mudanças de identidade/sede.
- QB — Licenças concedidas e registadas.

Correções; outros:

- HK — Retificações.
- HZ — Requerimentos indeferidos.

Caducidade dos direitos de propriedade industrial:

- MA — Renúncias.
- MM — Caducidades.

Manutenção dos direitos de propriedade industrial:

- NF — Revalidações.

Outras decisões:

RL — Despachos proferidos por sentença alterando despacho anterior.

### Lista dos Códigos INID — Identificação Numérica Internacional de Dados Bibliográficos (Normas St. 9, St. 60, St. 80 OMPI)

Patentes, Modelos de Utilidade, Certificados Complementares de Proteção, Desenhos ou Modelos:

- (11) Número de pedido.
- (19) Organismo emissor, país.
- (22) Data do pedido.
- (28) Número de objetos de um pedido múltiplo.
- (30) Data, país e número de prioridade.
- (43) Data de publicação de pedido não examinado.
- (44) Data de publicação de pedido examinado.
- (51) Classificação internacional:
  - A, U — Int. Cl. 7;
  - L, Q, Y — LOC (8).
- (54) Título em português.
- (55) Reprodução fotográfica do desenho ou modelo.
- (57) Resumo e desenho da invenção/descrição do desenho ou modelo.
  - (71) Requerente, nacionalidade, profissão, morada.
  - (72) Inventor(es)/autor(es).

Marcas, Nomes e Insígnias de Estabelecimento, Logótipos, Denominações de Origem e Indicações Geográficas, Recompensas:

- (210) Número de pedido.
- (220) Data do pedido.
- (300) Data, país e número de prioridade.
- (441) Data de publicação do pedido não examinado.
- (442) Data de publicação do pedido examinado.
- (511) Lista de produtos ou serviços segundo a Classificação Internacional de Nice [NCL (8)].
- (512) Classificação Nacional e/ou lista de produtos ou serviços.
  - (531) Descrição dos elementos figurativos das marcas segundo a Classificação Internacional de Viena [CFE (5)].
  - (540) Reprodução do sinal.
  - (550) Indicação do tipo de marca
  - (551) Indicação de que a marca é coletiva, de certificação ou de associação.
  - (561) Transliteração da marca.
  - (566) Tradução da marca ou das palavras nela contidas.
  - (591) Informações de cores reivindicadas.
  - (730) Nome do requerente, nacionalidade, profissão, morada.

**Outros códigos**

MNA — Marca nacional.  
MCA — Marca Coletiva.  
MCC — Marca de Certificação ou de Garantia.  
NOM — Nome de estabelecimento.  
INS — Insígnia de estabelecimento.  
LOG — Logótipo.  
DNO — Denominação de Origem Nacional.  
DOI — Denominação de Origem Internacional.  
IGR — Indicação Geográfica.  
RCS — Recompensa.

**Lista alfabética dos códigos de países,  
organizações intergovernamentais  
e outras entidades  
(Norma St. 3 OMPI)**

AD — Andorra.  
AE — Emirados Árabes Unidos.  
AF — Afeganistão.  
AG — Antígua e Barbuda.  
AI — Anguila.  
AL — Albânia.  
AM — Arménia.  
AN — Antilhas Holandesas.  
AO — Angola.  
AP — ARIPO — Organização Regional Africana da Propriedade Industrial.  
AR — Argentina.  
AT — Áustria.  
AU — Austrália.  
AW — Aruba.  
AZ — Azerbaijão.  
BA — Bósnia-Herzegovina.  
BB — Barbados.  
BD — Bangladesh.  
BE — Bélgica.  
BF — Burquina Faso.  
BG — Bulgária.  
BH — Barém.  
BI — Burundi.  
BJ — Benin.  
BM — Bermudas.  
BN — Brunei Darussalam.  
BO — Bolívia.  
BOIP — *Office* da Propriedade Intelectual do Benelux.  
BR — Brasil.  
BS — Baamas.  
BT — Butão.  
BV — Ilha Bouvet.  
BW — Botswana.  
BY — Bielo-Rússia.  
BZ — Belize.  
CA — Canadá.  
CD — República Democrática do Congo.  
CF — República Centro-Africana.  
CG — Congo.

CH — Suíça.  
CI — Costa do Marfim.  
CK — Ilhas Cook.  
CL — Chile.  
CM — Camarões.  
CN — China.  
CO — Colômbia.  
CR — Costa Rica.  
CU — Cuba.  
CV — Cabo Verde.  
CY — Chipre.  
CZ — República Checa.  
DE — Alemanha.  
DJ — Djibuti.  
DK — Dinamarca.  
DM — Dominica.  
DO — República Dominicana.  
DZ — Argélia.  
EA — EAPO — Organização Euro-Asiática de Patentes.  
EC — Equador.  
EE — Estónia.  
EG — Egipto.  
EH — Sara Ocidental.  
EM — EUIPO — Instituto da Propriedade Intelectual da União Europeia.  
EP — IEP — Instituto Europeu de Patentes.  
ER — Eritreia.  
ES — Espanha.  
ET — Etiópia.  
FI — Finlândia.  
FJ — Fiji.  
FK — Ilhas Malvinas.  
FO — Ilhas Faroé.  
FR — França.  
GA — Gabão.  
GB — Reino Unido.  
GC — Instituto de Patentes do Conselho de Cooperação dos Estados Árabes do Golfo (GCC).  
GD — Granada.  
GE — Geórgia.  
GG — Guernsey.  
GH — Gana.  
GI — Gibraltar.  
GL — Gronelândia.  
GM — Gâmbia.  
GN — Guiné.  
GQ — Guiné Equatorial.  
GR — Grécia.  
GS — Geórgia do Sul e as ilhas Sandwich do Sul.  
GT — Guatemala.  
GW — Guiné-Bissau.  
GY — Guiana.  
HK — Hong-Kong/China.  
HN — Honduras.  
HR — Croácia.  
HT — Haiti.  
HU — Hungria.  
IB — Secretaria Internacional da Organização Mundial da Propriedade Intelectual (OMPI).  
ID — Indonésia.  
IE — Irlanda.

IL — Israel.	NZ — Nova Zelândia.
IM — Ilha de Man.	OA — OAPI — Organização Africana da Propriedade Intelectual.
IN — Índia.	OM — Omã.
IQ — Iraque.	PA — Panamá.
IR — República Islâmica do Irão.	PE — Peru.
IS — Islândia.	PG — Papua Nova Guiné.
IT — Itália.	PH — Filipinas.
JE — Jersey.	PK — Paquistão.
JM — Jamaica.	PL — Polónia.
JO — Jordânia.	PT — Portugal.
JP — Japão.	PW — Palau.
KE — Quênia.	PY — Paraguai.
KG — Quirguistão.	QA — Qatar.
KH — Camboja.	QZ — Instituto Comunitário de Variedades Vegetais (CPVO).
KI — Quiribáti.	RO — Roménia.
KM — Comores.	RS — Sérvia.
KN — S. Kitts e Nevis.	RU — Federação Russa.
KP — República Popular Democrática da Coreia.	RW — Ruanda.
KR — República da Coreia.	SA — Arábia Saudita.
KW — Koweit.	SB — Ilhas Salomão.
KY — Ilhas Caimão.	SC — Seychelles.
KZ — Cazaquistão.	SD — Sudão.
LA — República Popular Democrática do Laos.	SE — Suécia.
LB — Líbano.	SG — Singapura.
LC — Santa Lúcia.	SH — Santa Helena.
LI — Listenstaina.	SI — Eslovénia.
LK — Sri Lanka.	SK — Eslováquia.
LR — Libéria.	SL — Serra Leoa.
LS — Lesoto.	SM — São Marinho.
LT — Lituânia.	SN — Senegal.
LU — Luxemburgo.	SO — Somália.
LV — Letónia.	SR — Suriname.
LY — Líbia.	ST — São Tomé e Príncipe.
MA — Marrocos.	SV — El Salvador.
MC — Mónaco.	SY — República Árabe da Síria.
MD — República da Moldávia.	SZ — Suazilândia.
ME — Montenegro.	TC — Ilhas Turcas e Caicos.
MG — Madagáscar.	TD — Chade.
MK — Ex-República Jugoslava da Macedónia.	TG — Togo.
ML — Mali.	TH — Tailândia.
MM — Myanmar (Birmânia).	TJ — Tajiquistão.
MN — Mongólia.	TL — Timor-Leste.
MO — Macau.	TM — Turquemenistão.
MP — Ilhas Marianas do Norte.	TN — Tunísia.
MR — Mauritânia.	TO — Tonga.
MS — Montserrat.	TR — Turquia.
MT — Malta.	TT — Trinidad e Tobago.
MU — Maurícias.	TV — Tuvalu.
MV — Ilhas Maldivas.	TW — Taiwan/China.
MW — Malavi.	TZ — República Unida da Tanzânia.
MX — México.	UA — Ucrânia.
MY — Malásia.	UG — Uganda.
MZ — Moçambique.	US — Estados Unidos da América.
NA — Namíbia.	UY — Uruguai.
NE — Níger.	UZ — Uzbequistão.
NG — Nigéria.	VA — Vaticano.
NI — Nicarágua.	VC — São Vicente e Granadinas.
NL — Holanda.	VE — Venezuela.
NO — Noruega.	VG — Ilhas Virgens (GB).
NP — Nepal.	VN — Vietname.
NPI — Instituto Nórdico de Patentes.	
NR — Nauru.	

VU — Vanuatu.  
WO — OMPI — Organização Mundial da  
Propriedade Intelectual.  
WS — Samoa.  
YE — Iémen.  
YU — Jugoslávia. (1)  
ZA — África do Sul.  
ZM — Zâmbia.  
ZW — Zimbábwe.

(1) O código YU foi retirado da lista, em Novembro de 2006. Até essa data identifica a ex-Jugoslávia, a Sérvia e o Montenegro.

## PATENTES DE INVENÇÃO

### Patentes europeias vigentes em Portugal - FG4A

Processo	Início de vigência	Data do despacho	Nome do 1º requerente/titular	País resid.	Classificação principal	Observações
3474821	2017.06.12	2025.02.11	SYRI LTD	GB	<b>A61K 9/08</b> (2019.01)	ART. 84º DO C.P.I.:
3829563	2019.07.30	2025.02.12	ALZHEON, INC.	US	<b>A61K 31/185</b> (2021.01)	ART. 84º DO C.P.I.:
3877459	2019.11.05	2025.02.13	MOMENTIVE PERFORMANCE MATERIALS INC.	US	<b>C08K 3/04</b> (2021.01)	ART. 84º DO C.P.I.:
3963125	2020.04.30	2025.02.11	GRASIM INDUSTRIES LIMITED	IN	<b>D01D 1/02</b> (2022.01)	ART. 84º DO C.P.I.:
4072821	2020.09.25	2025.02.12	AKZENTA PANEELE + PROFILE GMBH	DE	<b>B29C 48/07</b> (2023.01)	ART. 84º DO C.P.I.:
4152004	2011.01.11	2025.02.13	BIOGEN MA INC.	US	<b>G01N 33/68</b> (2023.01)	ART. 84º DO C.P.I.:
4219487	2019.06.11	2025.02.12	PFIZER INC.	US	<b>C07D 413/14</b> (2023.01)	ART. 84º DO C.P.I.:

**Caducidades por falta de pagamento de taxa - Patente europeia - MM4A**

Processo	Início de vigência	Data da caducidade	Nome do 1º requerente/titular	País resid.	Observações
1752485	2005.08.08	2025.02.10	SEKISUI ALVEO AG	CH	
2023446	2007.08.08	2025.02.10	GJM, S.A.	ES	
2049317	2006.08.09	2025.02.10	PPG INDUSTRIES OHIO, INC.	US	
2057000	2007.08.08	2025.02.10	BASF SE	DE	
2183116	2008.08.08	2025.02.10	BUNDESDRUCKEREI GMBH	DE	
2188289	2008.08.08	2025.02.10	LEXICON PHARMACEUTICALS, INC.	US	
2604601	2011.08.09	2025.02.10	ASTELLAS PHARMA INC.	JP	
2790739	2012.08.08	2025.02.10	BIOCANT - ASSOCIAÇÃO DE TRANSFERÊNCIA DE TECNOLOGIA	PT	
2882301	2013.08.07	2025.02.07	GUILIN GFS MONK FRUIT CORPORATION	CN	
2882435	2013.08.09	2025.02.10	ADIPHARM, EAD	BG	
2882770	2013.08.07	2025.02.07	POLYPHOR AG	CH	
2882771	2013.08.07	2025.02.07	POLYPHOR AG	CH	
2882789	2013.08.08	2025.02.10	BASF SE	DE	
2885439	2013.08.07	2025.02.07	S & P CLEVER REINFORCEMENT COMPANY AG	CH	
2906366	2013.08.07	2025.02.07	SOLYSTIC	FR	
3030710	2014.08.07	2025.02.07	NOVOZYMES A/S	DK	
3127422	2015.08.07	2025.02.07	RENATO BREUEL GONCALVES	BR	
3138412	2013.08.07	2025.02.07	GUILIN GFS MONK FRUIT CORPORATION	CN	
3569123	2018.08.07	2025.02.07	TAIZHOU ZHONGYI SANITARY WARE CO., LTD.	CN	
3607900	2019.08.07	2025.02.07	BEIJING ANHEJIALIER TECHNOLOGY CO., LTD.	CN	
3664802	2018.08.07	2025.02.07	ALKERMES, INC.	US	



**Caducidades por limite de vigência - Patente europeia - MM3A**

Processo	Início de vigência	Data da caducidade	Nome do 1º requerente/titular	País resid.	Observações
1582891	2005.02.07	2025.02.07	VISHAY SEMICONDUCTOR GMBH	DE	
1688146	2005.02.07	2025.02.07	NOVARTIS PHARMACEUTICALS CORPORATION	US	
1713334	2005.02.10	2025.02.10	BAYER CROPSCIENCE AKTIENGESELLSCHAFT	DE	
1713335	2005.02.10	2025.02.10	BAYER CROPSCIENCE AKTIENGESELLSCHAFT	DE	
1713341	2005.02.09	2025.02.09	LESAFFRE ET COMPAGNIE	FR	
1713869	2005.02.10	2025.02.10	NOF METAL COATINGS EUROPE	FR	
1713977	2005.02.07	2025.02.07	FENIXFALT	FR	
1720882	2005.02.08	2025.02.08	MERCK SHARP & DOHME LLC	US	
1725468	2005.02.09	2025.02.09	HENKEL AG & CO. KGAA	DE	
1729576	2005.02.10	2025.02.10	BAYER CROPSCIENCE AKTIENGESELLSCHAFT	DE	
1751109	2005.02.10	2025.02.10	BAYER CROPSCIENCE AKTIENGESELLSCHAFT	DE	
1758590	2005.02.08	2025.02.08	THE REGENTS OF THE UNIVERSITY OF CALIFORNIA	US	
1930383	2005.02.10	2025.02.10	NOF METAL COATINGS EUROPE	FR	
2316261	2005.02.09	2025.02.09	SEMINIS VEGETABLE SEEDS, INC.	US	
2422789	2005.02.08	2025.02.08	THE REGENTS OF THE UNIVERSITY OF CALIFORNIA	US	
3144240	2005.02.07	2025.02.07	N.V. NUTRICIA	NL	

**Cessação de efeitos nacionais - Patente europeia - MZ4A**

Processo	Data do pedido	Cessação de efeitos em	Nome do 1º requerente/titular	País resid.	Classificação principal	Observações
2041259	2007.07.04	2025.02.10	DPX HOLDINGS B.V.	NL	<i>C12M 1/12</i> (2023.01)	FALTA TRADUÇÃO DE ALTERAÇÕES:

**Averbamentos - Patente europeia - PD1A, PD3A, PC1A, PC3A****Transmissões - Patente europeia**

Processo	Data do averbamento	Antigo requerente/titular	País resid.	Atual requerente/titular	País resid.	Observações
3612531	2025.02.12	SHANGHAI FOCHON PHARMACEUTICAL CO., LTD. FOCHON PHARMACEUTICALS, LTD.	CN CN	FOCHON PHARMACEUTICALS, LTD. SHANGHAI FOSUN PHARMACEUTICAL INDUSTRIAL DEVELOPMENT CO., LTD.	CN CN	TRANSMISSÃO TOTAL.
3813832	2025.02.05	FUNDACIÓ HOSPITAL UNIVERSITARI VALL D` HEBRON - INSTITUT DE RECERCA LABORATORIO TECNICO DE SEGURIDAD Y ESTANDARIZACION, S.L.U.	ES ES	FUNDACIÓ HOSPITAL UNIVERSITARI VALL D` HEBRON - INSTITUT DE RECERCA AMIRA THERAPEUTICS, S.L.	ES ES	

**CERTIFICADOS COMPLEMENTARES DE PROTECÇÃO****Averbamentos****Transmissões**

Processo	Data do averbamento	Antigo requerente/titular	País resid.	Atual requerente/titular	País resid.	Observações
1188	2025.02.06	BIOVERATIV USA INC.	US	RECORDATI UK LIMITED	GB	

**Pedido de Prorrogação Pediátrica de Certificado Complementar de Proteção**

Processo	Tipo de dado	Conteúdo dos dados	País resid.
611	(68) – Patente de Base (22) – Data do Pedido de Prorrogação (71) – Titular(es) (54) – Título da Invenção (95) – Prod. (medicamento) (92) – Aut. Int. Mercado	PTE, 1436271 N, de 2002.10.02 2025.02.12  Nome: H. LUNDBECK A/S DERIVADOS DE FENIL-PIPERAZINA COMO INIBIDORES DA RECAPTAÇÃO DASEROTONINA VORTIOXETINA Data: 2013.12.18, País: PT, Número: C(2013)9715	DK

**MODELOS DE UTILIDADE****Concessões - FG4K**

Processo	Início de vigência	Data do despacho	Nome do 1º requerente/titular	País resid.	Classificação principal	Observações
<u>12295</u>	2024.03.27	2025.02.13	L.C.S.D. - LABORATÓRIO COLABORATIVO PARA SERVIÇOS DE INOVAÇÃO ORIENTADOS PARA OS DADOS	PT	<b>G01B 5/24</b> (2006.01)	

**Caducidades por limite de vigência - MM3K**

Processo	Início de vigência	Data da caducidade	Nome do 1º requerente/titular	País resid.	Observações
11124	2015.02.10	2025.02.10	ANTONIO MANUEL CAEIRO BOGA	PT	

## DESENHOS OU MODELOS

### Pedidos - BB/CA1Y

A publicação dos pedidos de desenhos ou modelos a seguir indicados é efetuada nos termos do artigo 188.º, n.º 1; da data de publicação do presente aviso começa a contar-se o prazo de dois meses para a apresentação de reclamações de quem se julgar prejudicado pela concessão dos mesmos, de acordo com o artigo 17.º, n.º 1 do Código da Propriedade Industrial.

- (11) **7251** (12) **Y**  
(22) 2025.01.29  
(30)  
(71) **PT GUIACOLORIDO, UNIPessoAL, LDA**  
(72) **GUIACOLORIDO, UNIPessoAL, LDA**  
(51) **LOC (10) CL. 02-02; 02-04**  
(54) **PEÚGAS; SWEATSHIRTS**  
(28) 5  
(57) (55)



Figura 1



Figura 2



Figura 3



Figura 4



Figura 5



(11) 7255 (12) Y  
(22) 2025.02.06  
(30)  
(71) PT DREAMMEDIA PORTUGAL, S.A  
(51) LOC (10) CL. 25-03  
(54) ABRIGOS DE PARAGENS DE  
AUTOCARROS  
(28) 1  
(57) (55)

PRODUTO 1: ABRIGO DE PARAGEM DE AUTOCARRO



FIGURA 1.4

Figura 1.4

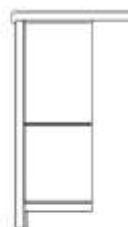

FIGURA 1.1

Figura 1.1



FIGURA 1.5

Figura 1.5

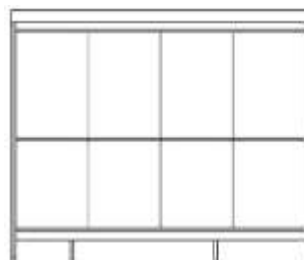

FIGURA 1.2

Figura 1.2

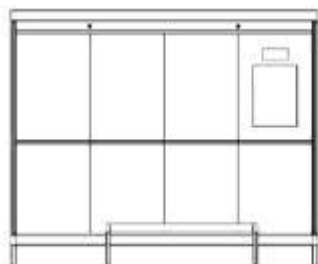

FIGURA 1.6

Figura 1.6

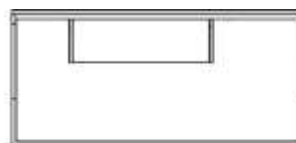

FIGURA 1.3

Figura 1.3



FIGURA 1.7

Figura 1.7

**Caducidades por falta de pagamento de taxa - MM4Y**

Processo	Início de vigência	Data da caducidade	Nome do 1º requerente/titular	País resid.	Observações
3785	2014.08.08	2025.02.10	ANARIC - INDÚSTRIA DE ESTOFOS, LDA.	PT	

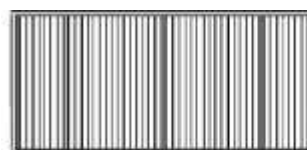
**MODELOS INDUSTRIAIS****Caducidades por limite de vigência - MM3L**

Processo	Início de vigência	Data da caducidade	Nome do 1º requerente/titular	País resid.	Observações
29520	2000.02.08	2025.02.10	DART INDUSTRIES INC.	US	

## REGISTO NACIONAL DE MARCAS

### Pedidos

De acordo com o artigo 226.º do Código da Propriedade Industrial, a seguir se publicam os pedidos de registo de marcas; da data de publicação do presente aviso começa a contar-se o prazo de dois meses para a apresentação de reclamações de quem se julgar prejudicado pela eventual concessão dos mesmos, em conformidade com o artigo 17.º do mesmo Código.

(210) **737205** MNA

(220) 2024.12.18

(300)

(730) **PT LDS DESIGN, UNIPessoal LDA**

(511) 03 PERFUMES.

04 VELAS PERFUMADAS; VELAS AROMÁTICAS.

25 VESTUÁRIO.

(591)

(540)



(531) 27.5.10

(210) **739258** MNA

(220) 2025.01.27

(300)

(730) **PT BEE.DO - MEDIAÇÃO DE SEGUROS, S.A.**

(511) 36 SEGUROS; SUBSCRIÇÃO DE SEGUROS.

(591)

(540)



**BEE.DO**  
INSURANCE GROUP

(531) 26.5.4

(210) **739120** MNA

(220) 2025.01.27

(300)

(730) **PT MANUEL ANTÓNIO CORREIA MONTES**

(511) 12 BICICLETAS.

25 TOPS [VESTUÁRIO]; CAMISOLAS [VESTUÁRIO]; JÉRSEI [VESTUÁRIO]; VESTUÁRIO INFORMAL; MANGUITOS [VESTUÁRIO]; MALHAS [VESTUÁRIO]; VESTUÁRIO CONFECCIONADO; CALÇÕES [VESTUÁRIO]; VESTUÁRIO; PULÓVERES [VESTUÁRIO].

39 SERVIÇOS DE VIAGENS; SERVIÇOS DE PLANEAMENTO DE VIAGENS; SERVIÇOS DE RESERVAS DE VIAGENS TURÍSTICAS; SERVIÇOS DE INFORMAÇÕES RELACIONADAS COM VIAGENS.

(591)

(540)



(531) 18.1.5 ; 20.5.7

(210) **739389** MNA

(220) 2025.02.04

(300)

(730) **PT HOTTE-VAP UNIP.LDA**

(511) 01 PRODUTOS QUÍMICOS PARA USO INDUSTRIAL.

(591)

(540)

**DEGRAS - ULTRA FOAM**

(210) **739517** MNA

(220) 2025.02.03

(300)

(730) **PT JOSÉ LUÍS GOMES MAGALHÃES**

(511) 35 VENDA DE MOTOCICLOS  
37 REPARAÇÃO DE MOTOCICLOS  
39 ALUGUER DE MOTOCICLOS  
41 PRODUÇÃO DE EVENTOS DESPORTIVOS.

(591) C:0 M:0 Y:0 K:100; C:0 M:0 Y:0 K:30; C:0 Y:0 M:0 K:10; C:0 M:20 Y:60 K:20

(540)



(531) 2.9.23 ; 29.1.97

(210) **739538**  
(220) 2025.02.06  
(300)  
(730) **BRRENO MARTINS COELHO**  
(511) 33 VINHOS.  
(591)  
(540)

**GARIMPADO**

(210) **739569**  
(220) 2025.02.03  
(300)  
(730) **PT METRIKTRANSITION, LDA**  
(511) 09 SOFTWARE DE MONITORIZAÇÃO AMBIENTAL;  
SOFTWARE DE CONTROLO AMBIENTAL.  
42 ESTUDOS DE PROJETOS TÉCNICOS NA ÁREA DA  
COMPENSAÇÃO DAS EMISSÕES DE CARBONO;  
INVESTIGAÇÃO EM MATÉRIA DE REDUÇÃO DE  
EMISSÕES DE CARBONO; PRESTAÇÃO DE  
INFORMAÇÕES CIENTÍFICAS, ASSESSORIA E  
CONSULTORIA EM RELAÇÃO À COMPENSAÇÃO DE  
CARBONO; PRESTAÇÃO DE INFORMAÇÃO,  
ACONSELHAMENTO E CONSULTORIA CIENTÍFICOS  
EM RELAÇÃO À COMPENSAÇÃO DE CARBONO;  
PRESTAÇÃO DE INFORMAÇÕES, ASSESSORIA E  
CONSULTADORIA RELACIONADAS COM  
COMPENSAÇÕES RELATIVAS A EMISSÕES DE  
CARBONO; SERVIÇOS DE ENGENHARIA DO  
AMBIENTE.

(591) #074d43; #3b996d

(540)



(531) 5.3.13

(210) **739575**  
(220) 2025.02.03  
(300)  
(730) **PT PRAIT UNIPessoal LDA**  
(511) 09 SOFTWARE EMPRESARIAL.  
(591) C(7) M(21) Y(84) K(0); C(63) M(0) Y(45) K(0)  
(540)



(531) 26.4.3 ; 27.5.22 ; 27.99.19

(210) **739584**  
(220) 2025.02.03  
(300)  
(730) **PT SOMBRASTUDIO LDA**  
(511) 36 MEDIAÇÃO IMOBILIÁRIA; AVALIAÇÃO DE  
PROPRIEDADES IMOBILIÁRIAS.  
42 ARQUITETURA; SERVIÇOS DE DESIGN; DESIGN DE  
ARQUITETURA; DESIGN DE MOBILIÁRIO; DESIGN  
INDUSTRIAL; DESIGN DE ESCULTURAS; DESIGN  
DE INTERIORES.

(591) azul; preto

(540)

**sombra studio**

(531) 25.5.94

(210) **739585**  
(220) 2025.02.03  
(300)  
(730) **PT MARIA JOÃO PADRÃO - PSICOLOGIA  
CLÍNICA, LDA**  
**PT BOREALISON TREKKING, LDA**

(511) 41 SERVIÇOS DE CAMPOS DE FÉRIAS  
[DIVERTIMENTO]; SERVIÇOS DE CENTROS DE  
DIVERTIMENTO DE CAMPOS DE FÉRIAS;  
SERVIÇOS RECREATIVOS RELACIONADOS COM  
CAMINHADAS; PRODUÇÃO DE EVENTOS

DESPORTIVOS; REALIZAÇÃO DE EVENTOS DESPORTIVOS; ORGANIZAÇÃO E REALIZAÇÃO DE EVENTOS DESPORTIVOS; PRESTAÇÃO DE EVENTOS DESPORTIVOS; ORGANIZAÇÃO DE EVENTOS DESPORTIVOS LOCAIS; ORGANIZAÇÃO DE EVENTOS DE ENTRETENIMENTO; ATIVIDADES DESPORTIVAS; ATIVIDADES DESPORTIVAS E CULTURAIS; ATIVIDADES DESPORTIVAS E RECREATIVAS; ORGANIZAÇÃO DE ATIVIDADES DESPORTIVAS; DIVERTIMENTO, ATIVIDADES DESPORTIVAS E CULTURAIS; ATIVIDADES DE DIVERSÃO, DESPORTIVAS E CULTURAIS.

44 SERVIÇOS DE CUIDADOS DE SAÚDE PARA PESSOAS; SERVIÇOS DE PSICOTERAPIA; SERVIÇOS DE SAÚDE MENTAL.

(591) Verde, Bege, Laranja

(540)



(531) 1.3.2 ; 5.1.3

(210) **739590**

MNA

(220) 2025.02.04

(300)

(730) **PT ELIAS MANUEL DE SOUSA MOREIRA**

(511) 35 SERVIÇOS DE ACESSORIA DE NEGÓCIOS RELACIONADOS COM ESTABELECIMENTO DE CONCESSIONÁRIOS DE VEÍCULOS MOTORIZADOS; COMERCIO DE AUTOMÓVEIS

36 FORNECIMENTO DE INFORMAÇÕES RELATIVAS À AVALIAÇÃO DOS AUTOMÓVEIS USADOS.

(591)

(540)



(531) 27.5.10 ; 27.7.21

(210) **739617**

MNA

(220) 2025.02.04

(300)

(730) **PT YELLOWCONCEPT LDA**

(511) 05 PREPARAÇÕES MEDICINAIS DE CUIDADOS DE SAÚDE.

09 SOFTWARE PARA MONITORIZAÇÃO DA SAÚDE; SOFTWARE DE INTELIGÊNCIA ARTIFICIAL PARA CUIDADOS DE SAÚDE; SOFTWARE PARA APRENDIZAGEM AUTOMÁTICA PARA CUIDADOS DE SAÚDE.

35 GESTÃO ADMINISTRATIVA DE CLÍNICAS DE SAÚDE; GESTÃO DE CUSTOS DE CUIDADOS DE SAÚDE; COMPILAÇÃO DE ESTATÍSTICAS RELATIVAS À UTILIZAÇÃO DE CUIDADOS DE SAÚDE; MANUTENÇÃO DE ARQUIVOS E REGISTOS RELATIVOS AO ESTADO DE SAÚDE DE INDIVÍDUOS.

41 FORMAÇÃO EM SAÚDE; EDUCAÇÃO NO DOMÍNIO DA SAÚDE; ENSINO EM MATÉRIA DE SAÚDE; EDUCAÇÃO EM MATÉRIA DE SAÚDE; EDUCAÇÃO EM MATÉRIA DE SAÚDE FÍSICA; CURSOS DE INSTRUÇÃO RELACIONADOS COM SAÚDE; FORMAÇÃO EM SAÚDE E BEM-ESTAR; SERVIÇOS DE EDUCAÇÃO RELACIONADOS COM A SAÚDE; FORMAÇÃO NA ÁREA DA SAÚDE E FITNESS; SERVIÇOS DE EDUCAÇÃO NO SETOR DOS CUIDADOS DE SAÚDE; FORNECIMENTO DE SERVIÇOS DE EDUCAÇÃO NO DOMÍNIO DA SAÚDE; PRESTAÇÃO DE INFORMAÇÕES EDUCATIVAS SOBRE SAÚDE E A CONDIÇÃO FÍSICA; SERVIÇOS DE EDUCAÇÃO E FORMAÇÃO RELACIONADOS COM CUIDADOS DE SAÚDE; DIREÇÃO DE PROGRAMAS DE APOIO EDUCACIONAL PARA PROFISSIONAIS DE SAÚDE; PRESTAÇÃO DE FORMAÇÃO NA ÁREA DA PREVENÇÃO DA SAÚDE E DA NUTRIÇÃO; FORNECIMENTO DE CURSOS EDUCATIVOS NO DOMÍNIO DA ALIMENTAÇÃO E DOS CUIDADOS DE SAÚDE.

44 ACONSELHAMENTO EM SAÚDE; CUIDADOS DE SAÚDE; SERVIÇOS DE SAÚDE MENTAL; CONSULTORIA EM SAÚDE OCUPACIONAL; SERVIÇOS DE CENTROS DE SAÚDE; PRESTAÇÃO DE INFORMAÇÕES SOBRE SAÚDE; ACONSELHAMENTO EM QUESTÕES DE SAÚDE; PRESTAÇÃO DE SERVIÇOS DE SAÚDE; SERVIÇOS DE CLÍNICAS DE SAÚDE; FORNECIMENTO DE INFORMAÇÃO SOBRE SAÚDE; SERVIÇOS DE AVALIAÇÃO DE SAÚDE; SERVIÇOS DE CUIDADOS DE SAÚDE; CUIDADOS DE SAÚDE PRESTADOS POR ORGANIZAÇÕES PARA A MANUTENÇÃO DA SAÚDE; SERVIÇOS DE CUIDADOS DE SAÚDE DOMICILIÁRIOS; CONSULTORIA PROFISSIONAL EM MATÉRIA DE SAÚDE; CUIDADOS DE SAÚDE RELACIONADOS COM JEJUM; CUIDADOS DE SAÚDE RELACIONADOS COM OSTEOPATIA; CUIDADOS DE SAÚDE RELACIONADOS COM NATUROPATIA; SERVIÇOS DE ACESSORIA RELACIONADOS COM SAÚDE; SERVIÇOS [MÉDICOS] DE CLÍNICA DE SAÚDE; CUIDADOS DE SAÚDE RELACIONADOS COM ACUPUNCTURA; GESTÃO DE SERVIÇOS DE CUIDADOS DE SAÚDE; CUIDADOS DE SAÚDE RELACIONADOS COM EXERCÍCIOS TERAPÊUTICOS; CUIDADOS DE SAÚDE RELACIONADOS COM MASSAGENS TERAPÊUTICAS; SERVIÇOS DE INFORMAÇÃO E ACESSORIA EM SAÚDE; FORNECIMENTO DE SERVIÇOS DE CUIDADOS DE SAÚDE; SERVIÇOS DE CUIDADOS DE SAÚDE PARA PESSOAS; SERVIÇOS DE CONSULTORIA RELACIONADOS COM CUIDADOS DE SAÚDE; SERVIÇOS DE CONSULTORIA RELACIONADOS COM CUIDADOS DE SAÚDE; SERVIÇOS DE INFORMAÇÃO RELACIONADOS COM CUIDADOS DE SAÚDE; SERVIÇOS MÉDICOS PARA AVALIAÇÃO DO ESTADO DE SAÚDE; FORNECIMENTO DE INFORMAÇÕES SOBRE QUESTÕES DE SAÚDE POR TELEFONE; CUIDADOS DE SAÚDE RELACIONADOS COM A TERAPIA DE RELAXAMENTO; CONSULTORIA PROFISSIONAL RELACIONADA COM SERVIÇOS DE CUIDADOS DE SAÚDE; PREPARAÇÃO DE RELATÓRIOS RELACIONADOS

COM QUESTÕES DE CUIDADOS DE SAÚDE; SERVIÇOS MÉDICOS DE CONSULTADORIA EM MATÉRIA DE CUIDADOS DE SAÚDE; FORNECIMENTO DE SERVIÇOS DE CUIDADOS DE SAÚDE EM CASAS RESIDENCIAIS; FORNECIMENTO DE INFORMAÇÕES MÉDICAS NO SETOR DOS CUIDADOS DE SAÚDE; ASSESSORIA EM MATÉRIA DO BEM-ESTAR PESSOAL DE PESSOAS IDOSAS [SAÚDE]; PRESTAÇÃO DE INFORMAÇÕES SOBRE CUIDADOS DE SAÚDE ATRAVÉS DE UMA REDE INFORMÁTICA GLOBAL.

- 45 SERVIÇOS DE AVALIAÇÃO DE RISCOS PARA A SAÚDE E A SEGURANÇA.

(591)

(540)

**DRA CAROLINA PEREIRA**

(210) **739621**

MNA

(220) 2025.02.04

(300)

(730) **PT BÁRBARA FILIPA PINTO MONTEIRO**

(511) 44 SALÕES DE BARBEARIA.

(591) PRETO; BRANCO

(540)



(531) 3.1.4 ; 3.1.25

(210) **739625**

MNA

(220) 2025.02.04

(300)

(730) **PT CLIMAESPAÇO - SOCIEDADE DE PRODUÇÃO E DISTRIBUIÇÃO URBANA DE ENERGIA TÉRMICA, S.A.**

(511) 37 CONSTRUÇÃO, INSTALAÇÃO, MANUTENÇÃO E REPARAÇÃO DE REDES DE QUENTE E DE FRIO, DE INSTALAÇÕES DE PRODUÇÃO ENERGÉTICA E NOMEADAMENTE DE REDES DE AQUECIMENTO URBANO; INFORMAÇÕES EM MATÉRIA DE REPARAÇÃO E DE MANUTENÇÃO DE INSTALAÇÕES DE AQUECIMENTO E DE REFRIGERAÇÃO.

- 39 DISTRIBUIÇÃO DE FLUIDOS QUENTES E FRIOS; DISTRIBUIÇÃO DE ENERGIA, NOMEADAMENTE DE ELECTRICIDADE, GÁS, PETRÓLEO, CALOR, FRIO, AR.

40 PRODUÇÃO DE ENERGIA FRIGORÍFICA E CALORÍFICA; PURIFICAÇÃO E REGENERAÇÃO DO AR; TRATAMENTO DE RESÍDUOS; TRATAMENTO DA ÁGUA; ARREFECIMENTO DO AR.

42 CONSULTADORIA EM MATÉRIA DE ENGENHARIA; ENGENHEIROS E PERITAGENS TÉCNICAS RELACIONADAS COM REDES DE PRODUÇÃO E DE DISTRIBUIÇÃO DE FLUIDOS QUENTES E FRIOS E COM EQUIPAMENTOS DESSAS REDES; INVESTIGAÇÃO CIENTÍFICA E INDUSTRIAL, NOMEADAMENTE PESQUISAS TÉCNICAS, PESQUISAS EM MECÂNICA, FÍSICA E QUÍMICA, PESQUISAS CIENTÍFICAS E INDUSTRIAIS NO DOMÍNIO DA ENERGIA ELÉCTRICA, PETROLÍFERA, TÉRMICA, CALORÍFICA E FRIGORÍFICA; SERVIÇOS DE PESQUISA E DE ENSAIOS NO DOMÍNIO DA ENERGIA TÉRMICA, CALORÍFICA E FRIGORÍFICA PRESTADOS POR LABORATÓRIOS, CONSULTORIA SOBRE A PROTECÇÃO DO AMBIENTE; GESTÃO TÉCNICA (CONTROLO) DO FUNCIONAMENTO DE INSTALAÇÕES DE PRODUÇÃO E DE DISTRIBUIÇÃO DE ENERGIA, DE DISTRIBUIÇÃO DE QUENTE E DE FRIO; CONSELHOS TÉCNICOS SOBRE GESTÃO E VIGILÂNCIA DO CONSUMO DE FLUIDOS QUENTES E FRIOS.

(591)

(540)

**CLIMAESPAÇO**  
engie

(531) 27.5.10

(210) **739672**

MNA

(220) 2025.02.05

(300)

(730) **PT KIRERAH ARTE E DESIGN LDA**

(511) 09 SÉRIES DE LIVROS INFANTIS DESCARREGÁVEIS.  
16 LIVROS INFANTIS; LIVROS; LIVROS PARA COLORIR; ARTE IMPRESSA; GRAVURAS DE ARTE.  
41 EXPOSIÇÕES DE ARTE.  
42 DESENHO [ARTES GRÁFICAS].

(591)

(540)

**KIRERAH**

(531) 27.5.1

(210) **739683**

MNA

(220) 2025.02.05

(300)

(730) **PT COSMOSDESIGNIO LDA**

(511) 42 SERVIÇOS DE DESIGN.

(591)

(540)



(531) 7.15.1

(210) **739745** MNA  
 (220) 2025.02.05  
 (300)  
 (730) **PT EIXOS & PALMOS LDA**  
 (511) 39 ALUGUER DE VEÍCULOS; SERVIÇOS DE AGÊNCIA PARA ORGANIZAÇÃO DE VIAGENS.  
 43 SERVIÇOS DE AGÊNCIAS DE TURISMO PARA RESERVAS DE ALOJAMENTO.  
 (591) RGB 20 46 19; RGB129 185 24; RGB 255 255 255  
 (540)



(531) 27.5.17 ; 27.5.19 ; 29.1.3

(210) **739709** MNA  
 (220) 2025.02.06  
 (300)  
 (730) **PT IQI - INSTITUTO PARA A QUALIDADE EM IMAGEM E PROTECÇÃO RADIOLÓGICA, LDA.**

(511) 42 CONTROLE DE QUALIDADE; ESTUDO DE PROJECTOS TÉCNICOS; FÍSICA (PESQUISAS EM -); PESQUISAS BIOLÓGICAS; PESQUISAS EM QUÍMICA; PESQUISAS TÉCNICAS.  
 44 ASSISTÊNCIA MÉDICA; CLÍNICAS; FARMÁCIA (CONSULTADORIA EM -); HOSPITALEIROS (SERVIÇOS -); SAÚDE (SERVIÇOS DE -).

(591)  
 (540)

**IQI - INSTITUTO PARA A QUALIDADE EM IMAGEM E PROTECÇÃO RADIOLÓGICA**

(210) **739751** MNA  
 (220) 2025.02.06  
 (300)  
 (730) **PT STARTUP LEIRIA - ASSOCIAÇÃO PARA O EMPREENDEDORISMO E INOVAÇÃO E NOVAS TECNOLOGIAS**  
 (511) 35 SERVIÇOS DE ASSISTÊNCIA, GESTÃO E ADMINISTRAÇÃO DE NEGÓCIOS.  
 (591)  
 (540)



(210) **739729** MNA  
 (220) 2025.02.05  
 (300)  
 (730) **PT MARIANA CARDOSO CRISTIANO AZEVEDO**

(511) 25 CALÇADO; CHAPELARIA; PARTES DE VESTUÁRIO, CALÇADO E CHAPELARIA; VESTUÁRIO; ARTIGOS DE CHAPELARIA.

(591)  
 (540)



(531) 27.5.1 ; 27.5.4

(531) 26.4.9 ; 26.4.18 ; 27.5.1

(210) **739752** MNA  
 (220) 2025.02.06  
 (300)  
 (730) **PT JLGP UNIPessoal LDA**  
 (511) 18 BAGAGENS, MALAS, CARTEIRAS E OUTRAS BOLSAS DE TRANSPORTE; CHAPÉUS DE CHUVA E CHAPÉUS DE SOL; GUARDA-CHUVAS E GUARDA-SÓIS; TECIDO EM COURO; PORTA-CARTÕES EM



COURO; ESTOJOS EM COURO OU EM CARTÃO-COURO [COURO ARTIFICIAL]; ETIQUETAS ADESIVAS DE COURO PARA BOLSAS E MALAS; ETIQUETAS ADESIVAS EM PELE PARA SACOS; ETIQUETAS DE COURO PARA COSTURAR PARA USO EM VESTUÁRIO; ETIQUETAS EM COURO; ESTOJOS EM COURO OU EM CARTÃO-COURO [IMITAÇÃO DE COURO]; COURO VEGANO; ASAS [SACOS]; BAGAGEM; BAGAGEM DE VIAGEM; BOLSAS DE CINTO E DE CINTURA; BOLSAS DE CINTURA; BOLSAS DE COSMÉTICOS; BOLSAS DE COURO; BOLSAS COM CORDÃO; BOLSAS DE MAQUILHAGEM; BOLSAS DE MÃO DE SENHORA; BOLSAS DE MÃO DE SENHORA EM COURO; BOLSAS DE MÃO PARA HOMEM; BOLSAS DE MÃO PEQUENAS SEM ALÇAS; BOLSAS DE PELE; BOLSAS DE SENHORA (CARTEIRAS DE MÃO); BOLSAS DE TRANSPORTE MULTIÚSOS; BOLSAS EM COURO PARA CARTÕES DE CRÉDITO; CARTEIRAS DE COURO; CARTEIRAS COM COMPARTIMENTOS PARA CARTÕES; CARTEIRAS [MARROQUINARIA]; CARTEIRAS EM COURO; CARTEIRAS EM COURO PARA CARTÕES DE CRÉDITO; CARTEIRAS COM PORTA-CARTÕES; CARTEIRAS DE BOLSO; ESTOJOS DE VIAGEM; ESTOJOS DE TRANSPORTE; ESTOJOS DE VIAGEM [MARROQUINARIA]; ESTOJOS DE VIAGEM EM COURO; ESTOJOS EM COURO; ESTOJOS EM COURO E PELE PARA CHAVES; ESTOJOS PARA ARTIGOS DE HIGIENE PESSOAL; ESTOJOS PARA BILHETES DE TRANSPORTES SUBURBANOS; ESTOJOS PARA MAQUILHAGEM, SEM CONTEÚDO; ESTOJOS PARA PRODUTOS DE TOILETTE VENDIDOS VAZIOS; ETIQUETAS DE ENDEREÇO PARA BAGAGEM; MOCHILAS; MOCHILAS [COM DUAS ALÇAS]; MOCHILAS COM CORDÕES; MOCHILAS COM DUAS ALÇAS; MOCHILAS COM UMA ALÇA; MOCHILAS DE COSTAS; MOCHILAS DE OMBRO; MOCHILAS PEQUENAS; NÉCESSAIRES DE MAQUILHAGEM [VAZIOS]; PORTA-CHAVES; PORTA-CHAVES EM FORMA DE CARTEIRA; PORTA-CARTÕES [MARROQUINARIA]; PORTA-MOEDAS DE COURO; PORTA-MOEDAS MULTIUSOS; PORTA-MOEDAS PEQUENOS; SACOS DE BAGAGEM DE MÃO; SACOS DE CINTURA; SACOS À TIRACOLO; SACOS DE COURO; SACOS DE COMPRAS REUTILIZÁVEIS; SACOS DE DESPORTO; SACOS DE DESPORTO MULTIUSOS; SACOS DE FECHAR COM CORDÃO; SACOS DE MAQUILHAGEM; SACOS DE MÃO; SACOS DE MAQUILHAGEM VENDIDOS VAZIOS; SACOS DE PRAIA; SACOS DE RECORDAÇÃO; SACOS DE VIAGEM EM COURO; SACOS EM COURO; SACOS IMPERMEÁVEIS; SACOS PARA LIVROS; SUPORTES PARA MOEDAS; TIRACOLOS DE COURO.

(591)  
(540)



(531) 5.3.15

(210) **739754** MNA  
(220) 2025.02.06  
(300)  
(730) **PT PATRICIA CONCEIÇÃO MOREIRA SOUSA PEREIRA**  
(511) 24 TÊXTEIS.  
(591) PRETO; ROSA  
(540)

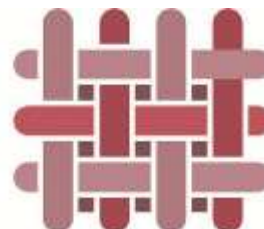

**FAMA TÊXTEIS LAR**

(531) 26.11.99 ; 29.1.99

(210) **739756** MNA  
(220) 2025.02.06  
(300)  
(730) **PT JOAQUIM OLIVEIRA & SOUSA, LDA**  
(511) 44 PREPARAÇÃO DE RECEITAS EM FARMÁCIAS; ACONSELHAMENTO EM FARMÁCIA.  
(591) VERDE CLARO PANTONE 564C RGB 181 210 182 CMYK 35 5 35 0; VERDE ESCURO PANTONE 561C RGB 26 54 33 CMYK 85 50 85 65  
(540)



**FARMÁCIA DO NORTE**

(531) 19.13.21 ; 29.1.3

(210) **739759** MNA  
(220) 2025.02.06  
(300)  
(730) **PT EMBLEMAS EXTROVERTIDOS - UNIPESSOAL, LDA**  
(511) 35 SERVIÇOS DE ASSISTÊNCIA, GESTÃO E ADMINISTRAÇÃO DE NEGÓCIOS; SERVIÇOS DE PUBLICIDADE, DE MARKETING E DE PROMOÇÃO; SERVIÇOS DE PUBLICIDADE, DE MARKETING E PROMOCIONAIS; SERVIÇOS DE PUBLICIDADE, DE PROMOÇÃO E DE MARKETING.  
(591)  
(540)

**MarianaGarcia** DESIGN STUDIO

(531) 27.5.10

(210) **739760** MNA  
 (220) 2025.02.06  
 (300)  
 (730) **PT MARIA ANA NASCIMENTO DANTAS**  
 (511) 30 CEREAIS DE AVEIA CONTENDO FRUTOS SECOS;  
 MISTURAS ALIMENTARES CONSTITUÍDAS POR  
 FLOCOS DE CEREAIS E FRUTOS SECOS.  
 (591) castanho  
 (540)

**crocante.**  
trínca

(531) 27.5.10 ; 27.5.17 ; 29.1.7

(511) 28 BRINQUEDOS, JOGOS E ARTIGOS DE BRINCAR;  
 DECORAÇÕES FESTIVAS, ARTIGOS DE FANTASIA E  
 ÁRVORES DE NATAL ARTIFICIAIS.

(591)

(540)



**KRAFTY**  
BY MINI

(531) 27.5.10 ; 27.99.11

(210) **739761** MNA  
 (220) 2025.02.06  
 (300)  
 (730) **PT CÂMARA DO COMÉRCIO DE ANGRA  
 DO HEROÍSMO**  
 (511) 35 REALIZAÇÃO DE EVENTOS COMERCIAIS;  
 ORGANIZAÇÃO E REALIZAÇÃO DE EVENTOS  
 COMERCIAIS; REALIZAÇÃO, PLANEAMENTO E  
 ORGANIZAÇÃO DE EVENTOS E FEIRAS  
 COMERCIAIS COM FINS COMERCIAIS E  
 PUBLICITÁRIOS.

(591)

(540)

**EXPO ATLANTIC TERROIR**

(210) **739765** MNA

(220) 2025.02.06

(300)

(730) **PT ANDREIA FILIPA DE SOUSA LIMA**

(511) 41 SERVIÇOS DE GINÁSIOS; AULAS DE ATIVIDADES  
 NO GINÁSIO; SERVIÇOS DE GINÁSIO [EXERCÍCIO  
 FÍSICO]; SERVIÇOS DE GINÁSIOS RELACIONADOS  
 COM CULTURISMO; SERVIÇOS PRESTADOS POR  
 GINÁSIOS (MANUTENÇÃO FÍSICA); SERVIÇOS DE  
 CLUBES DE SAÚDE E GINÁSIOS; SERVIÇOS DE  
 GINÁSIO RELACIONADOS COM TREINO COM  
 PESOS; PRESTAÇÃO DE SERVIÇOS DE ACADEMIA  
 DESPORTIVA E GINÁSIO.

(591)

(540)



(531) 27.5.10

(210) **739762** MNA  
 (220) 2025.02.06  
 (300)  
 (730) **PT MARQUES SOARES SA**  
 (511) 41 PUBLICAÇÃO DE JORNAIS, REVISTAS, CATÁLOGOS  
 E BROCHURAS.

(591)

(540)

**MAGNITUDE**

(531) 24.1.25 ; 27.5.10

(210) **739766** MNA

(220) 2025.02.06

(300)

(730) **PT BUZZVEL UNIPessoal LDA**

(511) 42 CONSULTORIA EM TECNOLOGIA INFORMÁTICA.

(591)

(540)

(210) **739764** MNA  
 (220) 2025.02.06  
 (300)  
 (730) **PT MIGUEL ÂNGELO CORREIA DE SOUSA**

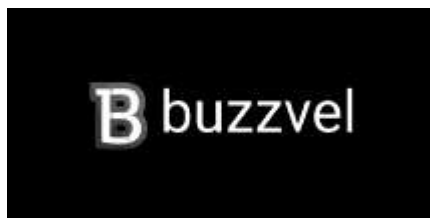

(531) 27.5.1 ; 27.99.2

(210) **739774** MNA  
 (220) 2025.02.06  
 (300)  
 (730) **PT PAULA CRISTINA TAVEIRA MOREIRA REIS**

(511) 30 CONFEITARIA; CAFÉ.  
 43 DISPONIBILIZAÇÃO DE ALIMENTOS E BEBIDAS EM PASTELARIAS.

(591)  
 (540)



(531) 24.9.2 ; 26.1.5 ; 26.1.16 ; 26.1.20

(210) **739787** MNA  
 (220) 2025.02.06  
 (300)  
 (730) **PT CARLA CRISTINA SIMÃO RAMOS**

(511) 09 CONTEÚDOS GRAVADOS E DESCARREGÁVEIS; DISPOSITIVOS DE TECNOLOGIA DA INFORMAÇÃO E AUDIOVISUAL, MULTIMÉDIA E DE FOTOGRAFIA; DISPOSITIVOS DE NAVEGAÇÃO, ORIENTAÇÃO, RASTREAMENTO, MARCAÇÃO E CARTOGRAFIA; DISPOSITIVOS DE NAVEGAÇÃO, ORIENTAÇÃO, RASTREAMENTO, MARCAÇÃO E CARTOGRAFIA; DISPOSITIVOS DE TECNOLOGIA DA INFORMAÇÃO E AUDIOVISUAL, MULTIMÉDIA E DE FOTOGRAFIA; EQUIPAMENTOS DE TESTE E CONTROLO DE QUALIDADE; CONTEÚDOS GRAVADOS E DESCARREGÁVEIS; BANCOS DE DADOS; BASES DE DADOS INFORMÁTICAS; DADOS GRAVADOS ELETRONICAMENTE A PARTIR DA INTERNET; DIRETÓRIOS ELETRÓNICOS OU ELÉTRICOS; DISCOS COMPACTOS GRAVADOS; DISCOS COMPACTOS PRÉ-GRAVADOS; DISCOS PRÉ-GRAVADOS; DISCOS PRÉ-PROGRAMADOS; FICHEIROS DE DADOS GRAVADOS; FICHEIROS

MULTIMÉDIA DESCARREGÁVEIS; BASES DE DADOS; CONTEÚDOS DE MÉDIA; PLACAS REPROGRÁFICAS SENSIBILIZADAS [IMPRESSIONADAS]; APARELHOS E INSTRUMENTOS PARA O REGISTO DO TEMPO; MEMBRANAS ACÚSTICAS USADOS EM APARELHOS DE GRAVAÇÃO OU REPRODUÇÃO DE SOM; UNIDADES CENTRAIS DE PROCESSAMENTO PARA TRATAMENTO DE INFORMAÇÕES, DADOS, SONS OU IMAGENS; SOFTWARE INTEGRADO; PACOTES DE SOFTWARE INTEGRADO; PACOTES DE SOFTWARE INTEGRADO DESTINADOS À AUTOMATIZAÇÃO DE LABORATÓRIOS; SOFTWARE INFORMÁTICO PARA UTILIZAÇÃO NO DESIGN DE CIRCUITOS INTEGRADOS; SOFTWARE PARA OPERAÇÃO E GESTÃO DE COMPONENTES DE CIRCUITOS INTEGRADOS; SUPORTES DE GRAVAÇÃO DIGITAL; APARELHOS DE PROCESSAMENTO DE SOM; APARELHOS PARA VIDEOCONFERÊNCIA; ALTI-FALANTES PARA VIDEOCONFERÊNCIA; SOFTWARE PARA PERMITIR SERVIÇOS DE TELECONFERÊNCIA, VIDEOCONFERÊNCIA E VIDEOFONE.

35 SERVIÇOS DE ASSISTÊNCIA, GESTÃO E ADMINISTRAÇÃO DE NEGÓCIOS; SERVIÇOS DE PUBLICIDADE, DE MARKETING E DE PROMOÇÃO; SERVIÇOS DE PUBLICIDADE, DE MARKETING E PROMOCIONAIS; SERVIÇOS DE PUBLICIDADE, DE PROMOÇÃO E DE MARKETING; SERVIÇOS DE ASSISTÊNCIA, GESTÃO E ADMINISTRAÇÃO DE NEGÓCIOS; ADMINISTRAÇÃO COMERCIAL DA CONCESSÃO DE LICENÇAS DE PRODUTOS E SERVIÇOS DE TERCEIROS; ADMINISTRAÇÃO COMERCIAL DO LICENCIAMENTO DE PRODUTOS E SERVIÇOS PARA TERCEIROS; ADMINISTRAÇÃO COMERCIAL DO LICENCIAMENTO DE PRODUTOS E SERVIÇOS PARA TERCEIROS [SERVIÇOS DE]; ADMINISTRAÇÃO DE VENDAS; AGÊNCIAS DE IMPORTAÇÃO-EXPORTAÇÃO; ANÁLISES DE PREÇOS; AQUISIÇÃO DE CONTRATOS DE COMPRA E VENDA DE PRODUTOS E SERVIÇOS; AQUISIÇÃO DE CONTRATOS PARA OUTROS PARA A VENDA DE PRODUTOS; CORRETAGEM DE LISTAS ORGANIZADAS POR NOMES E ENDEREÇOS; COTAÇÃO DE LICITAÇÃO; COTAÇÃO DE PREÇOS DE PRODUTOS OU SERVIÇOS; DISPONIBILIZAÇÃO DE UM ESPAÇO DE MERCADO ONLINE PARA COMPRADORES E VENDEDORES DE PRODUTOS E SERVIÇOS; FORNECIMENTO DE ACESSORIA EM MATÉRIA DE PRODUTOS DE CONSUMO RELACIONADOS COM SOFTWARE; FORNECIMENTO DE INFORMAÇÃO AOS CONSUMIDORES RELATIVAS A PRODUTOS E SERVIÇOS; FORNECIMENTO DE INFORMAÇÃO E ACONSELHAMENTO COMERCIAIS AOS CONSUMIDORES NA ESCOLHA DE PRODUTOS E SERVIÇOS.; FORNECIMENTO DE INFORMAÇÃO E ACESSORIA AOS CONSUMIDORES NO ÂMBITO DA SELEÇÃO DE PRODUTOS E ARTIGOS A COMPRAR; FORNECIMENTO DE INFORMAÇÕES RELACIONADAS COM VENDAS COMERCIAIS; FORNECIMENTO DE INFORMAÇÕES SOBRE PRODUTOS DE CONSUMO; FORNECIMENTO DE INFORMAÇÕES SOBRE PRODUTOS DE CONSUMO, RELACIONADAS COM SOFTWARE; INFORMAÇÕES E CONSULTADORIA SOBRE COMÉRCIO INTERNACIONAL; NEGOCIAÇÃO E REALIZAÇÃO DE TRANSAÇÕES COMERCIAIS PARA TERCEIROS; OBTENÇÃO DE CONTRATOS PARA TERCEIROS; ORGANIZAÇÃO DA COMPRA DE PRODUTOS PARA TERCEIROS; PREPARAÇÃO DE CONTRATOS DE COMPRA E VENDA DE PRODUTOS E SERVIÇOS PARA OUTROS; PREPARAÇÃO DE CONTRATOS DE PRESTAÇÃO DE SERVIÇOS PARA OUTROS; PRESTAÇÃO DE SERVIÇOS EXTERNOS QUE CONSISTE EM ORGANIZAR A AQUISIÇÃO DE PRODUTOS POR CONTA DE TERCEIROS; SERVIÇOS DE ACESSORIA E CONSULTORIA RELACIONADOS

COM A AQUISIÇÃO DE BENS PARA TERCEIROS; SERVIÇOS DE ASSESSORIA RELACIONADOS COM A COMPRA DE BENS POR CONTA DE EMPRESAS; SERVIÇOS DE FORNECIMENTO PARA TERCEIROS [COMPRA DE PRODUTOS E SERVIÇOS PARA OUTRAS EMPRESAS]; SERVIÇOS DE GESTÃO DE VENDAS; SERVIÇOS DE IMPORTAÇÃO E EXPORTAÇÃO; SERVIÇOS DE COMPARAÇÃO DE PREÇOS; SERVIÇOS DE COMPRAS COM COMPARAÇÃO DE PREÇOS; SERVIÇOS DE CONSULTORIA RELACIONADOS COM A AQUISIÇÃO DE BENS E SERVIÇOS; SERVIÇOS DE CONSULTORIA RELACIONADOS COM TRANSAÇÕES COMERCIAIS; SERVIÇOS DE ENCOMENDAS ON-LINE; SERVIÇOS DE LEILÕES; SERVIÇOS DE INTERMEDIACÃO COMERCIAL RELACIONADOS COM A APROXIMAÇÃO DE POTENCIAIS INVESTIDORES PRIVADOS COM EMPRESÁRIOS COM NECESSIDADE DE FINANCIAMENTO; SERVIÇOS DE INTERMEDIACÃO E ASSESSORIA DE NEGÓCIOS NO DOMÍNIO DA VENDA DE PRODUTOS E DA PRESTAÇÃO DE SERVIÇOS; SERVIÇOS DE TELEMARKETING; SERVIÇOS INFORMATIZADOS ONLINE DE ORDENS DE COMPRA; SERVIÇOS INTERMEDIÁRIOS RELATIVOS A PUBLICIDADE; SERVIÇOS INTERMEDIÁRIOS COMERCIAIS RELACIONADOS COM A CORRESPONDÊNCIA DE POTENCIAIS INVESTIDORES PRIVADOS COM EMPREENDEDORES QUE NECESSITEM DE FINANCIAMENTO; SERVIÇOS DE PUBLICIDADE, DE MARKETING E DE PROMOÇÃO; SERVIÇOS DE PUBLICIDADE, DE MARKETING E PROMOCIONAIS; SERVIÇOS DE PUBLICIDADE, DE PROMOÇÃO E DE MARKETING; ORGANIZAÇÃO DE FEIRAS E EXPOSIÇÕES PARA FINS COMERCIAIS E PUBLICITÁRIOS; ORGANIZAÇÃO DE EVENTOS, EXPOSIÇÕES, FEIRAS E ESPETÁCULOS PARA FINS COMERCIAIS, PROMOCIONAIS E PUBLICITÁRIOS; SERVIÇOS DE RELAÇÕES PÚBLICAS; SERVIÇOS DE CONSULTADORIA DE RELAÇÕES PÚBLICAS; SERVIÇOS DE ASSESSORIA REFERENTES A RELAÇÕES PÚBLICAS; CONTABILIDADE ADMINISTRATIVA; AUDITORIAS FINANCEIRAS; ASSISTÊNCIA EMPRESARIAL RELACIONADA COM FRANCHISING; ASSESSORIA COMERCIAL RELACIONADA COM FRANCHISING; SERVIÇOS PUBLICITÁRIOS DE NEGÓCIOS RELACIONADOS COM FRANCHISING; ASSESSORIA NA GESTÃO DE ESTABELECIMENTOS DE FRANCHISING; CONSULTORIA E ACONSELHAMENTO COMERCIAL RELACIONADOS COM FRANCHISING; SERVIÇOS DE ASSESSORIA EMPRESARIAL RELACIONADOS COM FRANCHISING; SERVIÇOS DE CONSULTADORIA COMERCIAL RELACIONADOS COM FRANCHISING; PRESTAÇÃO DE INFORMAÇÕES DE NEGÓCIOS RELACIONADAS COM FRANCHISING; ASSISTÊNCIA NA GESTÃO DE NEGÓCIOS COMERCIAIS DE FRANCHISING; SERVIÇOS DE ASSESSORIA DE GESTÃO RELACIONADOS COM FRANCHISING; SERVIÇOS DE FRANCHISING RELACIONADOS COM CONSULTADORIA DE NEGÓCIOS; SERVIÇOS DE ASSESSORIA DE NEGÓCIOS RELACIONADOS COM A OPERAÇÃO DE FRANCHISINGS; ASSISTÊNCIA NA COMERCIALIZAÇÃO DE PRODUTOS, NO ÂMBITO DE UM CONTRATO DE FRANCHISING; SERVIÇOS DE FRANCHISING RELACIONADOS COM A PRESTAÇÃO DE ASSISTÊNCIA EM MATÉRIA DE MARKETING; SERVIÇOS DE PUBLICIDADE PARA A PROMOÇÃO DA CORRETAGEM DE AÇÕES E OUTROS TÍTULOS; SERVIÇOS DE AVALIAÇÃO DE CUSTOS; SERVIÇOS RETALHISTAS REFERENTES A OBRAS DE ARTE PRESTADOS POR GALERIAS DE ARTE; SERVIÇOS DE VENDA A RETALHO DE OBRAS DE ARTE PRESTADOS POR GALERIAS DE ARTE.

36 ANGARIAÇÃO DE FUNDOS E PATROCÍNIO FINANCEIRO; EMPRÉSTIMOS SOBRE PENHORES; SERVIÇOS DE AVALIAÇÕES FINANCEIRAS; SERVIÇOS FINANCEIROS, MONETÁRIOS E BANCÁRIOS; SERVIÇOS IMOBILIÁRIOS; ANGARIAÇÃO DE FUNDOS E PATROCÍNIOS; SERVIÇOS DE DEPÓSITO DE VALORES; GESTÃO FIDUCIÁRIA DE BENS IMOBILIÁRIOS; SERVIÇOS DE ADMINISTRAÇÃO RELACIONADOS COM INVESTIMENTOS; ANGARIAÇÃO DE FUNDOS E PATROCÍNIO FINANCEIRO; EMPRÉSTIMOS SOBRE PENHORES; SERVIÇOS DE AVALIAÇÕES FINANCEIRAS; SERVIÇOS FINANCEIROS, MONETÁRIOS E BANCÁRIOS; SERVIÇOS IMOBILIÁRIOS; ANGARIAÇÃO DE FUNDOS E PATROCÍNIOS; SERVIÇOS DE GUARDA DE VALORES PARA OBJETOS DE VALOR; SERVIÇOS DE CROWDFUNDING; SERVIÇOS DE ANGARIAÇÃO DE FUNDOS POR MEIO DE SÍTIOS WEB DE FINANCIAMENTO PARTICIPATIVO ( CROWDFUNDING ); ASSESSORIA FINANCEIRA NA ÁREA DE FRANCHISING; ESTIMATIVAS IMOBILIÁRIAS; IMOBILIÁRIAS (ESTIMATIVAS -); ESTIMATIVAS IMOBILIÁRIAS [AVALIAÇÕES]; SERVIÇOS DE FINANCIAMENTO; SERVIÇOS DE FINANCIAMENTO INDUSTRIAL; SERVIÇOS DE AGÊNCIAS IMOBILIÁRIAS; SERVIÇOS DE AGÊNCIAS DE PROPRIEDADES IMOBILIÁRIAS COMERCIAIS; SERVIÇOS DE AGÊNCIAS IMOBILIÁRIAS PARA O ARRENDAMENTO DE TERRENOS; SERVIÇOS DE AGÊNCIAS IMOBILIÁRIAS PARA O ALUGUER DE EDIFÍCIOS; SERVIÇOS DE AGÊNCIAS IMOBILIÁRIAS RELATIVOS À COMPRA E VENDA DE IMÓVEIS; SERVIÇOS DE AGÊNCIAS IMOBILIÁRIAS RELATIVOS À COMPRA E VENDA DE TERRAS; FINANCIAMENTO PARTICIPATIVO; GESTÃO DE BENS IMOBILIÁRIOS; GESTÃO DE PROPRIEDADES [BENS IMOBILIÁRIOS]; GESTÃO DE NEGÓCIOS FIDUCIÁRIOS DE BENS IMOBILIÁRIOS; SERVIÇOS DE GESTÃO IMOBILIÁRIA RELACIONADOS COM TRANSAÇÕES DE BENS IMOBILIÁRIOS; SERVIÇOS DE CORRETAGEM; SERVIÇOS DE CORRETAGEM FINANCEIRA; SERVIÇOS DE CORRETAGEM DE HIPOTECAS; SERVIÇOS DE AGÊNCIA DE CORRETAGEM; SERVIÇOS DE CORRETAGEM PARA OBRIGAÇÕES; SERVIÇOS DE CORRETAGEM NA BOLSA; SERVIÇOS INFORMATIZADOS DE CORRETAGEM DE TÍTULOS; SERVIÇOS BANCÁRIOS E DE CORRETAGEM HIPOTECÁRIA; SERVIÇOS BANCÁRIOS E CORRETAGEM DE HIPOTECAS; SERVIÇOS DE CORRETAGEM NO DOMÍNIO DOS INSTRUMENTOS FINANCEIROS; SERVIÇOS DE CORRETAGEM RELACIONADOS COM INSTRUMENTOS FINANCEIROS; SERVIÇOS DE CONTAS PARA CORRETAGEM DE TÍTULOS; SERVIÇOS DE CORRETAGEM PARA INVESTIMENTOS DE CAPITAL; SERVIÇOS DE AGÊNCIA DE CORRETAGEM NA BOLSA; SERVIÇOS DE CORRETAGEM RELACIONADOS COM A COMPRA E VENDA DE OBRIGAÇÕES; SERVIÇOS DE CORRETAGEM PARA OBTENÇÃO DE FINANCIAMENTO POR OUTRAS INSTITUIÇÕES FINANCEIRAS; AVALIAÇÃO FINANCEIRA; SERVIÇOS DE AVALIAÇÃO FINANCEIRA; AVALIAÇÃO E ANÁLISE FINANCEIRA; AVALIAÇÃO DOS CUSTOS DE REPARAÇÃO [AVALIAÇÃO FINANCEIRA]; AVALIAÇÃO DE CUSTOS DE REPARAÇÃO (AVALIAÇÃO FINANCEIRA); APRECIACÕES COMERCIAIS PARA AVALIAÇÃO FINANCEIRA; AVALIAÇÃO FINANCEIRA DE BENS IMOBILIÁRIOS; AVALIAÇÃO FINANCEIRA DE CRÉDITO DA EMPRESA; SERVIÇOS DE AVALIAÇÃO DE GARANTIAS FINANCEIRAS; SERVIÇOS DE AVALIAÇÃO FINANCEIRA, AJUSTE E LIQUIDAÇÃO RELACIONADOS COM PEDIDOS DE INDEMNIZAÇÃO DE SEGUROS; ALUGUER DE

- APARTAMENTOS; ALUGUER DE ESCRITÓRIOS E APARTAMENTOS; SERVIÇOS DE ALUGUER DE APARTAMENTOS; AGÊNCIAS DE ALUGUER DE ALOJAMENTOS PERMANENTES [APARTAMENTOS]; COBRANÇA DE RENDAS; AGÊNCIAS DE COBRANÇA DE RENDAS; COLETA DE RENDAS; SERVIÇOS DE COLETAS DE BENEFICÊNCIA; BENEFICÊNCIA (COLETAS DE -).
- 37 ALUGUER DE FERRAMENTAS, INSTALAÇÕES E EQUIPAMENTO DE CONSTRUÇÃO, DEMOLIÇÃO, LIMPEZA E MANUTENÇÃO; EDIFICAÇÃO, CONSTRUÇÃO E DEMOLIÇÃO; EXTRAÇÃO DE RECURSOS NATURAIS; CONSTRUÇÃO; ISOLAMENTOS (CONSTRUÇÃO); CONSTRUÇÃO ONSHORE; TRABALHOS DE CONSTRUÇÃO; CONSTRUÇÃO DE COZINHAS; CONSTRUÇÃO DE PAVIMENTOS; CONSTRUÇÃO DE LOJAS; ALUGUER DE FERRAMENTAS, INSTALAÇÕES E EQUIPAMENTO DE CONSTRUÇÃO, DEMOLIÇÃO, LIMPEZA E MANUTENÇÃO; EDIFICAÇÃO, CONSTRUÇÃO E DEMOLIÇÃO; APLICAÇÃO DE PAPEL DE PAREDE; APLICAÇÃO DE REBOCO EM PISCINAS; APLICAÇÃO DE REVESTIMENTOS; APLICAÇÃO DE REVESTIMENTOS EM SUPERFÍCIES; APLICAÇÃO DE REVESTIMENTOS EM PISCINAS; APLICAÇÃO DE REVESTIMENTOS IMPERMEÁVEIS PARA TELHADOS; APLICAÇÃO DE REVESTIMENTOS PARA REPARAÇÃO DE PAREDES; APLICAÇÃO DE REVESTIMENTOS IMPERMEÁVEIS; APLICAÇÃO DE SELANTES DE SEGURANÇA ANTIDERRAPANTES PARA SOLOS; APLICAÇÃO DE TINTAS DE PROTEÇÃO EM MADEIRA; ARRANJO INTERIOR DE INSTALAÇÕES DE EMPRESAS; ARRANJOS DE INTERIORES DE ESCRITÓRIOS; ASSENTAMENTO DE LADRILHOS, TIJOLOS OU BLOCOS; ASSENTAMENTO DE PARQUÊ; COLOCAÇÃO DE LADRILHOS DE PAVIMENTOS; COLOCAÇÃO DE PAPÉIS DE PAREDE; COLOCAÇÃO DE PAVIMENTOS EM CAMADAS; COLOCAÇÃO DE PAVIMENTOS LAMINADOS; CARPINTARIA; COLOCAÇÃO DE CABOS; COLOCAÇÃO DE FOGÕES; SERVIÇOS DE CONSTRUÇÃO CIVIL; CONSTRUÇÕES DE ENGENHARIA CIVIL; INSTALAÇÃO DE SISTEMAS DE ENGENHARIA AMBIENTAL; CONSTRUÇÃO DE OBRAS DE ENGENHARIA CIVIL; RESTAURO DE OBRAS ARQUITETÓNICAS; RESTAURO DE IMÓVEIS; RESTAURO DE CONSTRUÇÕES; RESTAURO DE MOBILIÁRIO; RESTAURO, REPARAÇÃO E MANUTENÇÃO DE MOBILIÁRIO.
- 38 SERVIÇOS DE TELECOMUNICAÇÕES; SERVIÇOS DE REDE DE TELECOMUNICAÇÕES; SERVIÇOS DE TELECOMUNICAÇÃO; TELECOMUNICAÇÕES; TRANSMISSÃO DE DADOS; TRANSMISSÃO INTERNACIONAL DE DADOS; TRANSMISSÃO ELETRÔNICA DE DADOS; TRANSMISSÃO DIGITAL DE DADOS; TRANSMISSÃO E EMISSÃO DE DADOS; COMUNICAÇÕES ATRAVÉS DE TERMINAIS DE COMPUTADORES ANALÓGICOS E DIGITAIS; SERVIÇOS DE TELECOMUNICAÇÕES; SERVIÇOS DE REDE DE TELECOMUNICAÇÕES; SERVIÇOS DE TELECOMUNICAÇÃO; TELECOMUNICAÇÕES; COMUNICAÇÃO DE DADOS ATRAVÉS DE MEIOS ELETRÔNICOS; COMUNICAÇÃO DE DADOS ATRAVÉS DE TELECOMUNICAÇÕES; DIFUSÃO DE VÍDEO-A-PELIDO (VIDEO-ON-DEMAND); TRANSMISSÃO DE FICHEIROS DIGITAIS; SERVIÇOS DE ACESSO A REDES MUNDIAIS DE INFORMÁTICA; EMISSÕES INTERATIVAS DE RÁDIO E TELEVISÃO; DISPONIBILIZAÇÃO DE FÓRUNS ONLINE; DISPONIBILIZAÇÃO DE FÓRUNS ONLINE BASEADOS EM REALIDADE VIRTUAL PARA COLABORAÇÃO PROFISSIONAL; SERVIÇOS TELEFÔNICOS; SERVIÇOS TELEFÔNICOS SEM FIOS; SERVIÇOS TELEFÔNICOS PELA INTERNET; SERVIÇOS TELEFÔNICOS E DE TELECOMUNICAÇÕES; VIDEOCONFERÊNCIA; SERVIÇOS DE VIDEOCONFERÊNCIA;
- FORNECIMENTO DE INSTALAÇÕES E EQUIPAMENTOS DE VIDEOCONFERÊNCIA; SERVIÇOS DE TELECONFERÊNCIA E DE VIDEOCONFERÊNCIA.
- 41 PUBLICAÇÃO, RELATO E REDAÇÃO DE TEXTOS; SERVIÇOS DE EDUCAÇÃO, ENTRETENIMENTO E DESPORTO; TRADUÇÃO E INTERPRETAÇÃO; SERVIÇOS DE TRADUÇÃO; SERVIÇOS RELACIONADOS COM TRADUÇÃO; TRADUÇÃO DE LÍNGUAS.; SERVIÇOS DE EDUCAÇÃO RELACIONADOS COM A GESTÃO DE NEGÓCIOS EM REGIME DE FRANCHISING; PUBLICAÇÃO, RELATO E REDAÇÃO DE TEXTOS; SERVIÇOS DE EDUCAÇÃO, ENTRETENIMENTO E DESPORTO; TRADUÇÃO E INTERPRETAÇÃO; SERVIÇOS DE TRADUÇÃO; SERVIÇOS RELACIONADOS COM TRADUÇÃO; TRADUÇÃO DE LÍNGUAS; CRIAÇÃO [ESCRITA] DE CONTEÚDOS EDUCATIVOS PARA PODCASTS; CRIAÇÃO [ESCRITA] DE PODCASTS; EDIÇÃO DE PUBLICAÇÕES; EDIÇÃO DE MATERIAL IMPRESSO COM IMAGENS, SEM FINS PUBLICITÁRIOS; EDIÇÃO DE TEXTOS ESCRITOS; EDIÇÃO DE TEXTOS, COM EXCEÇÃO DE TEXTOS PUBLICITÁRIOS; EDIÇÃO MULTIMÉDIA; ELABORAÇÃO DE GUIÕES; ELABORAÇÃO DE GUIÕES DE FILMES; ESCRITA DE GUIÕES PARA TELEVISÃO; FORNECIMENTO DE CLASSIFICAÇÕES DE UTILIZADOR [RANKINGS] PARA FINS DE ENTRETENIMENTO OU CULTURAIS; FORNECIMENTO DE COMENTÁRIOS DE UTILIZADOR [REVIEWS] PARA FINS DE ENTRETENIMENTO OU CULTURAIS; FORNECIMENTO DE PUBLICAÇÕES ATRAVÉS DE UMA REDE INFORMÁTICA MUNDIAL OU DA INTERNET QUE PODEM SER PESQUISADAS; FORNECIMENTO DE SERVIÇOS DE ESTÚDIO DE GRAVAÇÃO DE VÍDEOS; GABINETES DE REDAÇÃO SEM SER TEXTOS PUBLICITÁRIOS; PRESTAÇÃO DE INFORMAÇÕES RELATIVAS À PUBLICAÇÃO; PUBLICAÇÃO DE CATÁLOGOS; PUBLICAÇÃO DE CONTEÚDO EDITORIAL DE SÍTIOS ACESSÍVEIS POR UMA REDE INFORMÁTICA MUNDIAL; PUBLICAÇÃO DE CRÍTICAS EM LINHA NO DOMÍNIO DO ENTRETENIMENTO; AGENDAMENTO DE PROGRAMAS DE RÁDIO E TELEVISÃO; AGÊNCIAS DE RESERVAS RELACIONADAS COM ENTRETENIMENTO; ADMINISTRAÇÃO [ORGANIZAÇÃO] DE SERVIÇOS DE ENTRETENIMENTO; ADMINISTRAÇÃO [ORGANIZAÇÃO] DE CONCURSOS TELEVISIVOS; ADMINISTRAÇÃO [ORGANIZAÇÃO] DE ATIVIDADES CULTURAIS; ACREDITAÇÃO DE SERVIÇOS EDUCACIONAIS; ACREDITAÇÃO DE COMPETÊNCIA PROFISSIONAL; APRESENTAÇÃO DE FILMES; APRESENTAÇÃO DE FILMES CINEMATOGRAFICOS E FILMES EM GERAL; ATIVIDADES DESPORTIVAS E CULTURAIS; APRESENTAÇÃO [ORGANIZAÇÃO] DE ENTREGA DE PRÉMIOS EM MATÉRIA DE TELEVISÃO; APRESENTAÇÃO [ORGANIZAÇÃO] DE ENTREGA DE PRÉMIOS RELACIONADOS COM VÍDEOS; APRESENTAÇÃO E ORGANIZAÇÃO DE ENTREGA DE PRÉMIOS; APRESENTAÇÃO E ORGANIZAÇÃO DE ENTREGA DE PRÉMIOS RELACIONADOS COM CINEMA; APRESENTAÇÕES DE ESPETÁCULOS AUDIOVISUAIS; ATIVIDADES CULTURAIS; ATIVIDADES DE DIVERSÃO, DESPORTIVAS E CULTURAIS; CINEMA (ESTÚDIOS DE -); CINEMAS; CONCURSOS DE TELEVISÃO; CONCERTOS DE MÚSICA VIA TELEVISÃO; CONTRAÇÃO DE ARTISTAS PARA EVENTOS [SERVIÇOS DE PROMOTOR]; DEMONSTRAÇÕES DE FILMES PARA FINS INSTRUTIVOS; DIREÇÃO ARTÍSTICA DE ARTISTAS CÉNICOS; DISPONIBILIZAÇÃO DE EVENTOS RECREATIVOS; DISPONIBILIZAÇÃO DE FILMES, NÃO DESCARRREGÁVEIS, POR MEIO DE SERVIÇOS DE TRANSMISSÃO DE VÍDEO-ON-DEMAND; DISPONIBILIZAÇÃO DE FILMES, NÃO

DESCARREGÁVEIS, POR MEIO DE SERVIÇOS DE VÍDEO-ON-DEMAND; DISPONIBILIZAÇÃO DE INFORMAÇÃO SOBRE ENTRETENIMENTO ATRAVÉS DE TELEVISÃO, BANDA LARGA, WIRELESS E SERVIÇOS ONLINE; DISPONIBILIZAÇÃO DE INFORMAÇÃO SOBRE ENTRETENIMENTO E ATIVIDADES RECREATIVAS ATRAVÉS DA INTERNET; DISPONIBILIZAÇÃO DE INSTALAÇÕES DE CINEMA; DISPONIBILIZAÇÃO DE PROGRAMAS DE TELEVISÃO, NÃO DESCARREGÁVEIS, ATRAVÉS DE SERVIÇOS DE TRANSMISSÃO DE VÍDEO-ON-DEMAND; DISPONIBILIZAÇÃO DE PROGRAMAS DE TELEVISÃO, NÃO DESCARREGÁVEIS, ATRAVÉS DE SERVIÇOS DE VÍDEO-ON-DEMAND; DISPONIBILIZAÇÃO DE SALAS DE CINEMA E DE TEATRO; DISTRIBUIÇÃO DE FILMES; DIVERTIMENTO ATRAVÉS DE RÁDIO; DIVERTIMENTO; DIVERTIMENTO INTERATIVO; DIVERTIMENTO RADIOFÓNICO; DIVERTIMENTO TELEVISIVO; DIVERTIMENTO, ATIVIDADES DESPORTIVAS E CULTURAIS; DIVERTIMENTO TELEVISIVO E RADIOFÓNICO; EDUCAÇÃO E FORMAÇÃO NOS DOMÍNIOS DA MÚSICA E DO ENTRETENIMENTO; ENCENAÇÃO DE PRODUÇÕES LIGEIRAS DE ENTRETENIMENTO; ENTRETENIMENTO ATRAVÉS DE FILMES; ENTRETENIMENTO FORNECIDO ATRAVÉS DE TELEVISÃO POR CABO; ENTRETENIMENTO POR MEIO DA TELEVISÃO; ENTRETENIMENTO POR MEIO DE DIGRESSÕES DE ESPETÁCULOS; ENTRETENIMENTO PRESTADO ATRAVÉS DE REDES DE COMUNICAÇÃO GLOBAL; ENTRETENIMENTO PRESTADO MEDIANTE TELEVISÃO POR PROTOCOLO DE INTERNET; ENTRETENIMENTO PRESTADO MEDIANTE TRANSMISSÕES POR TELEVISÃO POR FIO; ENTRETENIMENTO SOB A FORMA DE PROGRAMAS NOTICIOSOS DE TELEVISÃO; ENTRETENIMENTO SOB A FORMA DE PROGRAMAS DE TELEVISÃO EM SÉRIE NO DOMÍNIO DAS VARIEDADES; ENTRETENIMENTO SOB A FORMA DE TELEVISÃO NO TELEMÓVEL; ENTRETENIMENTO TELEVISIVO E RADIOFÓNICO; ENTREVISTA A PERSONALIDADES CONTEMPORÂNEAS PARA FINS DE ENTRETENIMENTO; ESPETÁCULOS DE TEATRO DE ANIMAÇÃO E REPRESENTADOS AO VIVO; ESPETÁCULOS DE VARIEDADES; ESPETÁCULOS ITINERANTES, SENDO SERVIÇOS DE ENTRETENIMENTO; ESTÚDIOS CINEMATOGRAFÍCOS; ESTÚDIOS DE CINEMA; EXIBIÇÃO DE FILMES; EXIBIÇÃO DE FILMES CINEMATOGRAFÍCOS; EXIBIÇÃO DE FILMES DE CINEMA; EXIBIÇÃO DE FILMES DE VÍDEO; EXIBIÇÃO DE PROGRAMAS DE ENTRETENIMENTO PRÉ GRAVADO; EXIBIÇÕES DE CINEMA; EXPLORAÇÃO DE ESTÚDIOS CINEMATOGRAFÍCOS; EXPLORAÇÃO DE INSTALAÇÕES RECREATIVAS; FORNECIMENTO DE ATIVIDADES CULTURAIS; FORNECIMENTO DE ATIVIDADES RECREATIVAS; FORNECIMENTO DE ATRAÇÕES PARA VISITANTES PARA FINS CULTURAIS; FORNECIMENTO DE ATRAÇÕES PARA VISITANTES PARA FINS DE ENTRETENIMENTO; FORNECIMENTO DE CONTEÚDOS DE ÁUDIO EM LINHA NÃO DESCARREGÁVEIS; FORNECIMENTO DE ENTRETENIMENTO ATRAVÉS DA INTERNET; FORNECIMENTO DE ENTRETENIMENTO ON-LINE; FORNECIMENTO DE ENTRETENIMENTO VÍDEO ATRAVÉS DE UM WEBSITE; FORNECIMENTO DE FILMES E PROGRAMAS DE TELEVISÃO, NÃO PASSÍVEIS DE DOWNLOAD, VIA CANAIS DE TELEVISÃO PAGOS; FORNECIMENTO DE FILMES E PROGRAMAS DE TELEVISÃO, NÃO PASSÍVEIS DE DOWNLOAD, VIA CANAIS DE TELEVISÃO PAGAR PARA VER; FORNECIMENTO DE FILMES NÃO DESCARREGÁVEIS; FORNECIMENTO DE FOTOGRAFIAS NÃO DESCARREGÁVEIS EM LINHA;

FORNECIMENTO DE IMAGENS ON-LINE, NÃO DESCARREGÁVEIS; FORNECIMENTO DE INFORMAÇÃO EM MATÉRIA DE RECREAÇÃO; FORNECIMENTO DE INFORMAÇÃO NO DOMÍNIO DO ENTRETENIMENTO ATRAVÉS DE UMA REDE INFORMÁTICA MUNDIAL; FORNECIMENTO DE INFORMAÇÕES EM LINHA RELACIONADAS COM MEIOS AUDIOVISUAIS; FORNECIMENTO DE INFORMAÇÕES RELACIONADAS COM ENTRETENIMENTO; FORNECIMENTO DE INFORMAÇÕES RELACIONADAS COM ENTRETENIMENTO ON-LINE, A PARTIR DE UMA BASE DE DADOS INFORMÁTICA DA INTERNET; FORNECIMENTO DE INFORMAÇÕES RELACIONADAS COM FILMES; FORNECIMENTO DE INFORMAÇÕES SOBRE ATIVIDADES CULTURAIS; FORNECIMENTO DE INSTALAÇÕES DE CINEMA OU TEATRO; FORNECIMENTO DE INSTALAÇÕES DE DIVERSÃO; FORNECIMENTO DE INSTALAÇÕES PARA ENTRETENIMENTO; FORNECIMENTO DE INSTALAÇÕES DE CINEMA; FORNECIMENTO DE INSTALAÇÕES PARA ATIVIDADES DE ENTRETENIMENTO; FORNECIMENTO DE INSTALAÇÕES PARA CONCURSOS TELEVISIVOS; FORNECIMENTO DE INSTALAÇÕES PARA DIVERTIMENTO; FORNECIMENTO DE INSTALAÇÕES PARA FILMES, ESPETÁCULOS, PEÇAS DE TEATRO, MÚSICA OU FORMAÇÃO DIDÁTICA; FORNECIMENTO DE INSTALAÇÕES PARA SALAS DE CINEMA; FORNECIMENTO DE INSTALAÇÕES RECREATIVAS E DE LAZER; FORNECIMENTO DE INSTALAÇÕES DE DANÇA; FORNECIMENTO DE INSTALAÇÕES DE DIVERSÕES; FORNECIMENTO DE INSTALAÇÕES DE ESTÚDIOS DE CINEMA; FORNECIMENTO DE INSTALAÇÕES PARA ATIVIDADES RECREATIVAS; FORNECIMENTO DE INSTALAÇÕES PARA ARTES PERFORMATIVAS; FORNECIMENTO DE INSTALAÇÕES RECREATIVAS; FORNECIMENTO DE MEIOS DE ÁUDIO E/OU VISUAIS ATRAVÉS DE REDES DE COMUNICAÇÃO; FORNECIMENTO DE MÚSICA DIGITAL [NÃO DESCARREGÁVEL] ATRAVÉS DA INTERNET; FORNECIMENTO DE MÚSICA DIGITAL [NÃO DESCARREGÁVEL] PARA A INTERNET; FORNECIMENTO DE MÚSICA DIGITAL DE SÍTIOS WEB MP3 NA INTERNET; FORNECIMENTO DE NOTICIÁRIOS DE TELEVISÃO; FORNECIMENTO DE RECENSÕES DE LIVROS ON-LINE; FORNECIMENTO DE SALAS ADAPTADAS PARA O ENTRETENIMENTO; FORNECIMENTO DE SALAS DE CINEMA; FORNECIMENTO DE SALAS PARA ENTRETENIMENTO; FORNECIMENTO DE SERVIÇOS DE ENTRETENIMENTO ATRAVÉS DE FILMES CINEMATOGRAFÍCOS; FORNECIMENTO DE SERVIÇOS DE ENTRETENIMENTO SOB A FORMA DE EXTRATOS DE FILMES ATRAVÉS DE UM WEBSITE; FORNECIMENTO DE SERVIÇOS DE ENTRETENIMENTO ATRAVÉS DE PUBLICAÇÕES; FORNECIMENTO DE VISITAS GUIADAS VIRTUAIS ONLINE; FOTOGRAFICAS (REPORTAGENS -); GESTÃO ARTÍSTICA DE LOCAIS DE ENTRETENIMENTO; GESTÃO ARTÍSTICA DE ESPETÁCULOS DE TEATRO; GESTÃO ARTÍSTICA DE PROFISSIONAIS DO ESPETÁCULO; GESTÃO ARTÍSTICA DE SALAS DE ESPETÁCULOS MUSICAIS; INFORMAÇÃO NA ÁREA DO ENTRETENIMENTO; INFORMAÇÃO RELACIONADA COM ENTRETENIMENTO FORNECIDA ON-LINE A PARTIR DE UMA BASE DE DADOS INFORMÁTICA OU DA INTERNET; INFORMAÇÃO SOBRE ENTRETENIMENTO; INFORMAÇÕES NA ÁREA DO ENTRETENIMENTO; INFORMAÇÕES RELACIONADAS COM ATIVIDADES CULTURAIS; INFORMAÇÕES RELACIONADAS COM ENTRETENIMENTO; INFORMAÇÕES SOBRE ENTRETENIMENTO; INFORMAÇÕES RELATIVAS A ATIVIDADES DE ÓCIO; INSTALAÇÕES RECREATIVAS; MARCAÇÃO DE SALAS DE

- ENTRETENIMENTO; ORGANIZAÇÃO E REALIZAÇÃO DE CONFERÊNCIAS, CONGRESSOS E SIMPÓSIOS; SERVIÇOS DE GALERIAS DE ARTE; SERVIÇOS CULTURAIS, EDUCATIVOS OU DE ENTRETENIMENTO PRESTADOS POR GALERIAS DE ARTE; SERVIÇOS CULTURAIS, DE EDUCAÇÃO E DE DIVERTIMENTO PRESTADOS POR GALERIAS DE ARTE; REPORTAGENS FOTOGRÁFICAS; SERVIÇOS DE EDUCAÇÃO NO DOMÍNIO DOS TRATAMENTOS TERAPÊUTICOS; SERVIÇOS DE EDUCAÇÃO RELACIONADOS COM MEDITAÇÃO.
- 42 SERVIÇOS DE TI (TECNOLOGIAS DE INFORMAÇÃO); SERVIÇOS DE CIÊNCIA E TECNOLOGIA; SERVIÇOS DE DESIGN; TESTES, AUTENTICAÇÃO E CONTROLO DE QUALIDADE; SERVIÇOS CIENTÍFICOS E TECNOLÓGICOS; SERVIÇOS DE DECORAÇÃO DE INTERIORES QUE INCORPORAM OS PRINCÍPIOS DO FENG SHUI; ATUALIZAÇÃO DE SOFTWARE PARA DISPOSITIVOS INTEGRADOS; DESIGN DE SOFTWARE PARA DISPOSITIVOS INTEGRADOS; SERVIÇOS DE DECORAÇÃO DE INTERIORES QUE INCORPORAM OS PRINCÍPIOS DO FENG SHUI; DESENVOLVIMENTO DE REDES INFORMÁTICAS; CONCEÇÃO E DESENVOLVIMENTO DE REDES INFORMÁTICAS SEM FIOS; SERVIÇOS DE INFORMAÇÕES ASSOCIADOS AO DESENVOLVIMENTO DE REDES INFORMÁTICAS; DISPONIBILIZAÇÃO DE INFORMAÇÃO SOBRE CONCEÇÃO E DESENVOLVIMENTO DE SOFTWARE, SISTEMAS E REDES INFORMÁTICAS; SERVIÇOS DE DESIGN; SERVIÇOS CIENTÍFICOS E TECNOLÓGICOS; SERVIÇOS DE TI (TECNOLOGIAS DE INFORMAÇÃO); SERVIÇOS DE CIÊNCIA E TECNOLOGIA; TESTES, AUTENTICAÇÃO E CONTROLO DE QUALIDADE; ATUALIZAÇÃO DE BANCOS DE MEMÓRIA DE SISTEMAS INFORMÁTICOS; CONSULTADORIA EM ARQUITETURA; SERVIÇOS DE CONSULTADORIA EM ARQUITETURA; REALIZAÇÃO DE PERITAGENS DE ENGENHARIA; ENGENHARIA; ENGENHARIA GEOAMBIENTAL; ENGENHARIA INFORMÁTICA; TESTES DE ENGENHARIA; SERVIÇOS DE ENGENHARIA; SERVIÇOS DE DESIGN DE ENGENHARIA CIVIL; DESIGN ARQUITETÓNICO PARA DECORAÇÃO DE INTERIORES; PLANIFICAÇÃO NO DOMÍNIO DO URBANISMO E DO URBANISMO COMERCIAL; LEVANTAMENTOS TOPOGRÁFICOS; LEVANTAMENTOS TOPOGRÁFICOS [AGRIMENSURA]; TESTES DE QUALIDADE DE PRODUTOS PARA CERTIFICAÇÃO; CERTIFICAÇÃO [CONTROLE DE QUALIDADE].
- 43 ALOJAMENTO TEMPORÁRIO; ALUGUER DE MÓVEIS, ROUPA DE CASA, CONJUNTOS DE MESA E EQUIPAMENTO PARA FORNECIMENTO DE ALIMENTOS E BEBIDAS; SERVIÇOS DE INFORMAÇÃO, ACONSELHAMENTO E RESERVA RELATIVOS A ALOJAMENTO TEMPORÁRIO; FORNECIMENTO DE ALOJAMENTO TEMPORÁRIO; FORNECIMENTO DE ALOJAMENTO TEMPORÁRIO PARA ESCRITÓRIOS; FORNECIMENTO DE ALOJAMENTOS TEMPORÁRIOS; SERVIÇOS DE ALOJAMENTO TEMPORÁRIO; ALUGUER DE ALOJAMENTO TEMPORÁRIO EM CASAS E APARTAMENTOS DE FÉRIAS; ALOJAMENTO TEMPORÁRIO; SERVIÇOS DE INFORMAÇÃO, ACONSELHAMENTO E RESERVA RELATIVOS A ALOJAMENTO TEMPORÁRIO; FORNECIMENTO DE ALOJAMENTO TEMPORÁRIO; FORNECIMENTO DE ALOJAMENTOS TEMPORÁRIOS; SERVIÇOS DE ALOJAMENTO TEMPORÁRIO; ALOJAMENTO TEMPORÁRIO FORNECIDO POR CASAS DE TRANSIÇÃO; ALUGUER DE ALOJAMENTO TEMPORÁRIO; ALUGUER DE SALAS PARA FINS SOCIAIS. SERVIÇOS DE MASSAGENS TERAPÊUTICAS; SERVIÇOS DE SAÚDE MENTAL; TESTES DE PERSONALIDADE [SERVIÇOS DE SAÚDE MENTAL]; SERVIÇOS TERAPÊUTICOS PERSONALIZADOS RELACIONADOS COM O MELHORAMENTO CIRCULATORIO; FISIOTERAPIA; SERVIÇOS DE FISIOTERAPIA; SERVIÇOS DE ESTAÇÕES TERMAIS/SPA; ACUPUNTURA; CUIDADOS DE SAÚDE RELACIONADOS COM JEJUM; CUIDADOS DE SAÚDE RELACIONADOS COM MASSAGENS TERAPÊUTICAS; DANÇATERAPIA; DISPONIBILIZAÇÃO DE INFORMAÇÃO SOBRE MASSAGENS TRADICIONAIS CHINESAS; DISPONIBILIZAÇÃO DE INFORMAÇÃO SOBRE MOXABUSTÃO; ERVANÁRIA; DESIGN PAISAGÍSTICO; DESIGN PAISAGÍSTICO E DE JARDINS; SERVIÇOS DE MEDITAÇÃO
- 44 SERVIÇOS DE CUIDADOS DE SAÚDE PARA PESSOAS; SERVIÇOS DE HIGIENE E CUIDADOS DE BELEZA PARA PESSOAS; CUIDADOS HIGIÉNICOS E DE BELEZA PARA PESSOAS; SERVIÇOS DE AGRICULTURA, AQUICULTURA, HORTICULTURA E SILVICULTURA.
- 45 SERVIÇOS JURÍDICOS; SERVIÇOS DE REDES SOCIAIS ONLINE; LICENCIAMENTO DE CONCEITOS DE FRANCHISING [SERVIÇOS JURÍDICOS]; ACONSELHAMENTO JURÍDICO RELATIVO A FRANCHISING; APLICAÇÃO DE DIREITOS DE MARCA COMERCIAL; APLICAÇÃO DE DIREITOS DE PROPRIEDADE INTELECTUAL; CONCESSÃO DE LICENÇAS DE DIREITOS DE AUTOR [SERVIÇOS JURÍDICOS]; CONCESSÃO DE LICENÇAS DE DIREITOS RELACIONADOS COM PRODUÇÕES DE VÍDEO [SERVIÇOS JURÍDICOS]; CONCESSÃO DE LICENÇAS DE DIREITOS RELACIONADOS COM PRODUÇÕES DE ÁUDIO [SERVIÇOS JURÍDICOS]; CONCESSÃO DE LICENÇAS DE PROGRAMAS DE COMPUTADOR; CONCESSÃO DE LICENÇAS DE PROPRIEDADE INTELECTUAL NO DOMÍNIO DOS DIREITOS DE AUTOR [SERVIÇOS JURÍDICOS]; CONCESSÃO DE LICENÇAS DE SOFTWARE [SERVIÇOS JURÍDICOS]; CONCESSÃO DE LICENÇAS DE SOFTWARE INFORMÁTICO; CONCESSÃO DE LICENÇAS DE TECNOLOGIA; CONCESSÃO DE LICENÇAS DE DIREITOS DE PROPRIEDADE INTELECTUAL; CONCESSÃO DE LICENÇAS DE DIREITOS RELATIVOS A FILMES [SERVIÇOS JURÍDICOS]; CONCESSÃO DE LICENÇAS DE PROPRIEDADE INTELECTUAL NO DOMÍNIO DAS MARCAS [SERVIÇOS JURÍDICOS]; CONCESSÃO DE LICENÇAS RELACIONADAS COM A CÓPIA DE EMISSÕES DE PROGRAMAS TELEVISIVOS; CONCESSÃO DE LICENÇAS EM PROPRIEDADE INTELECTUAL; CONCESSÃO DE LICENÇAS RELACIONADAS COM A CÓPIA DE PROGRAMAS DE TELEVISÃO POR CABO; CONSULTADORIA EM MATÉRIA DE PROPRIEDADE INTELECTUAL; CONSULTADORIA EM MATÉRIA DE CONFORMIDADE COM AS DISPOSIÇÕES RELATIVAS À PROTEÇÃO DE DADOS; CONSULTADORIA EM MATÉRIA DE GESTÃO DE DIREITOS DE AUTOR; CONSULTADORIA JURÍDICA PROFISSIONAL RELACIONADA COM FRANQUIAS; CONSULTORIA EM LICENCIAMENTO DE MARCAS; CONSULTORIA EM LICENCIAMENTO DE PROPRIEDADE INTELECTUAL; CONSULTORIA EM PROPRIEDADE INTELECTUAL; CONSULTORIA EM PROPRIEDADE INTELECTUAL PARA INVENTORES; CONSULTORIA EM PROTEÇÃO DE DIREITOS DE AUTOR; CONSULTORIA EM PROTEÇÃO DE MARCAS; CONSULTORIA JURÍDICA RELATIVA À PUBLICIDADE TELEVISIVA, ENTRETENIMENTO TELEVISIVO E DESPORTO; GESTÃO DE COPYRIGHT; GESTÃO DE DIREITOS DE AUTOR; SERVIÇOS DE REDES SOCIAIS ONLINE; AUDITORIAS DE CONFORMIDADE REGULAMENTAR.
- (591) RGB (RED GREEN BLUE) R222 G193 B67 (verde azeitona) R0 G0 B0 (preto)
- (540)



(531) 2.1.23 ; 27.3.2 ; 27.5.17

(531) 1.3.2

(210) **739792** MNA  
 (220) 2025.02.06  
 (300)  
 (730) **PT PAULOALVES UNIPessoAL LDA**  
 (511) 35 COMÉRCIO DE VEÍCULOS AUTOMÓVEIS  
 (591) PRETO; BRANCO; VERMELHO  
 (540)



(531) 18.1.9 ; 29.1.1

(210) **739789** MNA  
 (220) 2025.02.06  
 (300)  
 (730) **PT FRANCISCO JOSÉ GUERREIRO VIDINHA MACHADO**  
 (511) 29 PRODUTOS DE CHARCUTARIA.  
 35 SERVIÇOS DE VENDA A RETALHO RELATIVOS A PRODUTOS DE CHARCUTARIA.  
 (591)  
 (540)



(531) 3.4.2 ; 3.4.11 ; 3.4.18 ; 8.3.9 ; 19.7.1

(210) **739793** MNA  
 (220) 2025.02.06  
 (300)  
 (730) **PT MARLENE & RAMOS, LDA**  
 (511) 35 SERVIÇOS DE ASSISTÊNCIA, GESTÃO E ADMINISTRAÇÃO DE NEGÓCIOS.  
 (591)  
 (540)



(531) 27.5.10

(210) **739791** MNA  
 (220) 2025.02.06  
 (300)  
 (730) **PT ODKHEALTH - MANAGEMENT, IT & ORGANIZATIONAL SERVICES IN HEALTH, LDA**  
 (511) 42 SERVIÇOS DE TI (TECNOLOGIAS DE INFORMAÇÃO).  
 (591)  
 (540)

**proxIS**

(210) **739796** MNA  
 (220) 2025.02.06  
 (300)  
 (730) **PT ANTÓNIO CARVALHO**  
 (511) 25 T-SHIRTS; SWEATSHIRTS; CASACOS; BLUSÕES; POLOS; CAMISAS; CAMISOLAS [VESTUÁRIO]; CAMISOLAS [PULLOVERES]; BLUSAS; BONÉS; CHAPÉUS; GORROS; MEIAS; CALÇAS; CALÇÕES; CALÇÕES DE BANHO; LENÇOS [VESTUÁRIO]; CACHECÓIS; ROUPA INTERIOR.  
 (591) BRANCO; VERMELHO  
 (540)





(531) 26.99.22 ; 27.5.25 ; 29.1.1 ; 29.1.6

(210) **739797** MNA  
 (220) 2025.02.06  
 (300)  
 (730) **PT WLADIMIRA GUEVA DE SA SILVA**  
 (511) 35 PUBLICIDADE.  
 40 ESTAMPAGEM DE PADRÕES EM MATÉRIAS  
 TÊXTEIS; ESTAMPAGEM DE T-SHIRTS; IMPRESSÃO  
 TIPOGRÁFICA; IMPRESSÃO DIGITAL.

(591)  
 (540)

**KERD DAIKUR**

(210) **739800** MNA  
 (220) 2025.02.06  
 (300)  
 (730) **PT REBEL PERFORMANCE, LDA.**  
 (511) 41 SERVIÇOS PRESTADOS POR GINÁSIO  
 (MANUTENÇÃO FÍSICA); SERVIÇOS DE PERSONAL  
 TRAINER (TREINO FÍSICO).

(591)  
 (540)



(531) 21.3.13 ; 26.1.4 ; 26.1.16 ; 26.1.18 ; 26.1.21 ; 26.11.9 ; 27.5.10

(210) **739828** MNA  
 (220) 2025.02.06  
 (300)  
 (730) **PT PAPINOX UNIPESOAL, LDA**  
 (511) 06 ESTRUTURAS E CONSTRUÇÕES TRANSPORTÁVEIS  
 DE METAL.  
 (591) VERMELHO; VERDE; AZUL; AMARELO; PRETO  
 (540)



(531) 26.4.9 ; 27.5.10 ; 29.1.14

(210) **739829** MNA  
 (220) 2025.02.06  
 (300)  
 (730) **PT PAPINOX UNIPESOAL, LDA**  
 (511) 35 COMÉRCIO DE MÁQUINAS  
 (591) AMARELO; PRETO  
 (540)



(531) 26.4.5 ; 26.4.26 ; 27.5.4 ; 27.5.10 ; 29.1.2

(210) **739830** MNA  
 (220) 2025.02.06  
 (300)  
 (730) **PT MERMAIDCIRCUIT - SOCIEDADE  
 IMOBILIÁRIA LDA**  
 (511) 25 ROUPAS EXTERIORES.  
 (591)  
 (540)

**4HIKERS**

(210) **739832** MNA  
 (220) 2025.02.06  
 (300)  
 (730) **PT PAPINOX UNIPESOAL, LDA**  
 (511) 35 VENDA DE EQUIPAMENTO DE HIGIENE PARA  
 PESSOAS  
 (591) AZUL; PRETO  
 (540)



(531) 26.4.5 ; 26.4.26 ; 27.5.4 ; 27.5.10 ; 29.1.4

(210) **739834** MNA

(220) 2025.02.06

(300)

(730) **PT JOÃO PEDRO BASTOS FREITAS**

**PT CLÁUDIO RAFAEL CUNHA OLIVEIRA**

(511) 25 VESTUÁRIO; CALÇADO; PARTES DE VESTUÁRIO, CALÇADO E CHAPELARIA; ROUPA INTERIOR; VESTUÁRIO INTERIOR (ROUPA); ROUPA DE CRIANÇA; ROUPA INTERIOR E DE NOITE; CAMISOLASDESPORTIVAS; ARTIGOS DE VESTUÁRIO PARA DESPORTO; ARTIGOS DE VESTUÁRIO PARA CRIANÇA; BLUSÕES; BLUSÕES [CASACOS]; BLUSAS; BLUSÕES IMPERMEÁVEIS; CACHECÓIS; CALÇAS; CALÇASDE GANGA; CALÇAS DE FATO DE TREINO; CALÇAS JEANS; CALÇAS DE MONTAR A CAVALO; CALÇASDESPORTIVAS [FATO DE TREINO]; CALÇÕES; CALÇAS PARA JOGGING [ROUPA]; FATOS (DESPORTO); CAMISAS DE DESPORTO; BONÉS DE DESPORTO; SAPATOS DE DESPORTO; CASACOS DE DESPORTO; CALÇAS DE DESPORTO; VESTUÁRIO DE DESPORTO; CALÇADO DE DESPORTO; LEGGINGS PARADESPORTO; MEIAS PARA DESPORTO; POLOS E CALÇAS PARA DESPORTO; CHAPÉUS E BONÉS DEDESPORTO; FATOS DE BANHO PARA HOMEM; ARTIGOS DE VESTUÁRIO EM COURO; VESTUÁRIO PARA HOMEM, SENHORA, E CRIANÇA; VESTUÁRIO RESISTENTE À ÁGUA; VESTUÁRIO PARA EXERCÍCIOFÍSICO; VESTUÁRIO IMPERMEÁVEL; VESTUÁRIO EXTERIOR PARA HOMEM; VESTUÁRIO EXTERIOR DESENHORA; VESTUÁRIO DE NATAÇÃO PARA HOMEM E SENHORA; VESTUÁRIO DE GINÁSTICA; VESTUÁRIO CONFECIONADO; VESTUÁRIO DE EXTERIOR IMPERMEÁVEL.

(591)

(540)

**RETROSPEC**

(531) 27.5.17

(210) **739835** MNA

(220) 2025.02.06

(300)

(730) **PT EMANUEL MACHADO ALMEIDA**

(511) 18 SACOS; SACOS DE COMPRAS EM MATÉRIAS TÊXTEIS; SACOS DE MÃO.

22 BOLSAS E SACOS PARA EMBALAGEM, ARMAZENAMENTO E TRANSPORTE; SACOS DE EMBALAGEM EM MATÉRIAS TÊXTEIS; SACOS DE MATÉRIA TÊXTIL PARA EMBALAGEM.

35 SERVIÇOS DE VENDA A RETALHO E POR GROSSO RELACIONADOS COM SACOS; SERVIÇOS DE VENDA A RETALHO E POR GROSSO RELACIONADOS COM SACOS DE COMPRAS EM MATÉRIAS TÊXTEIS; SERVIÇOS DE VENDA A RETALHO E POR GROSSO RELACIONADOS COM SACOS DE MÃO; SERVIÇOS DE VENDA A RETALHO E POR GROSSO RELACIONADOS COM BOLSAS E SACOS PARA EMBALAGEM, ARMAZENAMENTO E TRANSPORTE; SERVIÇOS DE VENDA A RETALHO E POR GROSSO RELACIONADOS COM SACOS DE EMBALAGEM EM MATÉRIAS TÊXTEIS; SERVIÇOS DE VENDA A RETALHO E POR GROSSO RELACIONADOS COM SACOS DE MATÉRIA TÊXTIL PARA EMBALAGEM.

42 DESIGN DE PRODUTOS; SERVIÇOS DE DESIGN DE PRODUTOS; DESIGN E DESENVOLVIMENTO DE PRODUTOS.

(591)

(540)



(531) 3.7.13 ; 3.7.20

(210) **739836** MNA

(220) 2025.02.06

(300)

(730) **PT EDGAR FILIPE COSTA FERNANDES**

(511) 35 PRODUÇÃO DE FILMES PUBLICITÁRIOS; AGÊNCIAS DE PUBLICIDADE.

41 PRODUÇÃO DE FILMES; PRODUÇÃO DE FILMES CINEMATOGRAFICOS; PRODUÇÃO DE FILMES PARA CINEMA; PRODUÇÃO DE FILMES PARA TELEVISÃO E PARA CINEMA; FOTOGRAFIA; PRODUÇÃO DE ÁUDIO, VÍDEO E MULTIMÉDIA, E FOTOGRAFIA.

(591)

(540)

**LEGACY**  
CREATIVE STUDIOS

(531) 27.5.10 ; 27.5.11 ; 27.5.17

- (210) **739837** MNA  
 (220) 2025.02.06  
 (300)  
 (730) **PT CASEIRO, COSTA E VIEIRA, UNIPESSOAL LDA**  
 (511) 35 COMÉRCIO DE PEÇAS E ACESSÓRIOS PARA MÁQUINAS DE TERRAPLANAGEM  
 (591) PRETO; AMARELO; BRANCO  
 (540)



(531) 26.1.97 ; 29.1.2

- (210) **739838** MNA  
 (220) 2025.02.06  
 (300)  
 (730) **PT RITA ANDREIA CARREIRAS SILVA TEODORO**  
 (511) 25 ARTIGOS DE VESTUÁRIO PARA DESPORTO; ARTIGOS DE VESTUÁRIO PARA CRIANÇAS; ARTIGOS DE VESTUÁRIO PARA PÔR AO PESCOÇO; CALÇAS DESPORTIVAS [FATO DE TREINO]; COBERTORES DE VESTIR; MANTOS; PONCHOS; QUIMONOS; QUIMONOS JAPONESSES; SUÉTERES; SWEAT-SHIRTS DE DECOTE REDONDO; SWEATSHIRTS; SWEATSHIRTS COM CAPUZ; T-SHIRTS; T-SHIRTS DE MANGA CURTA; T-SHIRTS IMPRESSAS; TÚNICAS; TÚNICAS PARA USAR POR CIMA DO FATO DE BANHO.  
 29 QUEIJOS; QUEIJO COTTAGE; PRODUTOS LÁCTEOS PARA BARRAR; PRODUTOS LÁCTEOS E SUBSTITUTOS LÁCTEOS; PRODUTOS LÁCTEOS; PREPARAÇÕES À BASE DE MANTEIGA; QUEIJO; APERITIVOS À BASE DE QUEIJO; SUCEDÂNEOS DE QUEIJO; QUEIJO FUMADO; QUEIJO MASCARPONE; QUEIJO MOZZARELLA; QUEIJO PARA BARRAR; QUEIJO RALADO; QUEIJO SOB A FORMA DE DIPS; QUEIJOS BRANCOS DE PASTA MOLE COADOS; QUEIJOS CURADOS; QUEIJOS CURADOS MACIOS; QUEIJOS DE TIPO BRIE; QUEIJOS DE TRUFAS; QUEIJOS FRESCOS NÃO MADUROS; QUEIJOS PROCESSADOS; REQUEIJÃO; QUEIJO FRESCO QUARK; QUEIJO FRESCO; QUEIJO EM PÓ; QUEIJO DURO; QUEIJO DE PASTA MOLE; QUEIJO DE PASTA AZUL; QUEIJO DE OVELHA; QUEIJO DE

MISTURA; QUEIJO DE LEITE DE CABRA; QUEIJO CURADO COM BOLORES; QUEIJO CREME; QUEIJO CONTENDO ESPECIARIAS; QUEIJO COADO; QUEIJO COM BAIXO TEOR DE GORDURA; QUEIJO CONTENDO ERVAS AROMÁTICAS; BOLINHOS DE QUEIJO COTTAGE; DIPS DE QUEIJO; FONDUE DE QUEIJO; FRITOS DE REQUEIJÃO; MISTURAS DE QUEIJOS; PALITOS DE MOZARELLA; PALITOS DE QUEIJO; PASTAS DE QUEIJO PARA BARRAR; PREPARAÇÕES COM QUEIJO COTTAGE; QUEIJO BRANCO DE PASTA MOLE; QUEIJO BRANCO MOLE; QUEIJO CHEDDAR; BATIDOS; BEBIDAS À BASE DE AVEIA [SUCEDÂNEOS DO LEITE]; BEBIDAS À BASE DE IOGURTE; BEBIDAS À BASE DE LEITE; BEBIDAS À BASE DE LEITE AROMATIZADAS COM CHOCOLATE; BEBIDAS À BASE DE LEITE COM AROMA DE CACAU; BEBIDAS À BASE DE LEITE COM CACAU; BEBIDAS À BASE DE LEITE CONTENDO AVEIA; BEBIDAS À BASE DE LEITE DE AMENDOIM; BEBIDAS À BASE DE LEITE DE AMÊNDOA; BEBIDAS À BASE DE LEITE DE COCO; BEBIDAS À BASE DE LEITE EM QUE O LEITE PREDOMINA; BEBIDAS À BASE DE LEITE OU EM QUE O LEITE PREDOMINA; ÁGUA DE COCO [BEBIDA]; BEBIDAS À BASE DE LEITE QUE CONTÊM SUMO DE FRUTAS; BEBIDAS DE IOGURTE; BEBIDAS DE LEITE; BEBIDAS FEITAS DE LACTICÍNIOS; BEBIDAS LÁCTEAS AROMATIZADAS; BEBIDAS À BASE DE PRODUTOS LÁCTEOS; CREME DE BARRAR; GHEE [ ÓLEO DE MANTEIGA PURIFICADA ]; IOGURTE; IOGURTE DE SOJA; IOGURTE FEITO DE LEITE DE CABRA; IOGURTES; IOGURTES AROMATIZADOS; IOGURTES COM BAIXO TEOR DE GORDURA; IOGURTES LÍQUIDOS; IOGURTES PARA BEBER; LEITE AROMATIZADO; LEITE CONDENSADO; LEITE DE AMENDOIM; LEITE DE AMÊNDOA; LEITE DE ARROZ; LEITE DE AVEIA; LEITE-CREME; LEITE DE CABRA; LEITE DE COCO; LEITE DE OVELHA; LEITE DE SOJA; LEITE DE SOJA [SUBSTITUTO DO LEITE]; LEITE DE VACA; MANTEIGA; MANTEIGA CLARIFICADA; MANTEIGA COM ERVAS AROMÁTICAS; MANTEIGA CONCENTRADA; MANTEIGA DE ALHO; MANTEIGA DE MEL; MANTEIGA PARA BARRAR; MANTEIGA PARA COZINHAR; NATAS; PRODUTOS LÁCTEOS PARA BARRAR COM BAIXO TEOR DE GORDURA.

- 30 ALIMENTOS QUE CONTÊM CACAU [COMO ELEMENTO PRINCIPAL]; ALIMENTOS QUE CONTÊM CHOCOLATE [COMO ELEMENTO PRINCIPAL]; ALIMENTOS À BASE DE CACAU; AROMAS DE CHOCOLATE; BOMBONS DE CHOCOLATE COM RECHEIO TIPO CREME; CHOCOLATE; CHOCOLATES; COBERTURA DE CHOCOLATE; CONFEITARIA À BASE DE AMENDOIM; CONFEITARIA À BASE DE FRUTOS SECOS; CREMES DE CHOCOLATE PARA BARRAR O PÃO; FRUTOS SECOS COBERTOS DE CHOCOLATE; PRODUTOS À BASE DE CHOCOLATE; TABLETES (PRODUTOS DE CONFEITARIA).  
 32 BEBIDAS SEM ÁLCOOL; BEBIDAS (NÃO ALCOÓLICAS); REFRIGERANTES; CERVEJA E CERVEJA SEM ÁLCOOL; ÁGUAS; ÁGUA; BEBIDAS DE FRUTOS [SMOOTHIES]; BEBIDAS ENERGÉTICAS; BEBIDAS À BASE DE SUMOS DE LEGUMES VERDES; BEBIDAS À BASE DE PROTEÍNAS; BEBIDAS ENERGÉTICAS CONTENDO CAFEÍNA; BEBIDAS GELADAS À BASE DE FRUTA; COCKTAILS DE FRUTAS, NÃO ALCOÓLICOS; COCKTAILS NÃO ALCOÓLICOS À BASE DE CERVEJA; COCKTAILS SEM ÁLCOOL; REFRIGERANTES COM AROMA DE CAFÉ; REFRIGERANTES NÃO GASEIFICADOS; REFRIGERANTES À BASE DE FRUTAS AROMATIZADAS COM CHÁ; LICORES AMARGOS NÃO ALCOÓLICOS; PONCHES DE FRUTAS, SEM ÁLCOOL; PONCHES SEM ÁLCOOL; SUMOS; SIDRA

SEM ÁLCOOL; SORVETES [BEBIDAS]; SORVETES EM FORMA DE BEBIDAS; SUMO DE MAÇÃ; SUMOS DE FRUTA; SUMOS DE FRUTAS [SUMOS DE FRUTOS]; VINHO SEM ÁLCOOL; VINHOS DESALCOOLIZADOS; VINHOS NÃO ALCOÓLICOS; VINHOS SEM ÁLCOOL; BEBIDAS À BASE DE CERVEJA; CERVEJA; CERVEJA SEM ÁLCOOL; CERVEJA SAZONAL; CERVEJA PRETA [CERVEJA DE MALTE TORRADO]; PANACHÉ; SUCEDÂNEOS DE CERVEJA; VINHO DE CEVADA [CERVEJA]; VINHO À BASE DE CEVADA [CERVEJA].

- 33 BEBIDAS ALCOÓLICAS (EXCLUINDO CERVEJA); VINHOS; VINHO; BEBIDAS ESPIRITUOSAS; ESPIRITUOSOS (BEBIDAS ALCOÓLICAS); VINHOS ESPUMANTES; VINHOS DOCES; VINHOS DE SOBREMESA; VINHOS DE MESA; VINHOS DE FRUTA; VINHOS COM BAIXO TEOR DE ÁLCOOL; VINHOS ALCOÓLICOS; VINHO TINTO; VINHO ESPUMANTE DE UVAS; VINHO ESPUMANTE DE FRUTOS; VINHOS ESPUMANTES BRANCOS; VINHOS ESPUMANTES NATURAIS; VINHOS ESPUMANTES TINTOS; VINHOS GENEROSOS; VINHOS PARA COZINHAR; VINHOS QUENTES (VINHOS AQUECIDOS E ADOÇADOS COM ESPECIARIAS); VINHOS ROSÉ; VINHOS SEM GÁS; VINHO BRANCO; BEBIDAS ALCOÓLICAS EXCETO CERVEJA; AMARGOS [LICORES]; BEBIDAS ALCOÓLICAS DESTILADAS À BASE DE CEREAIS; BEBIDAS APERITIVAS; BEBIDAS COM BAIXO TEOR ALCOÓLICO; ÁGUAS GASEIFICADAS AROMATIZADAS E COM TEOR ALCOÓLICO; BEBIDAS ESPIRITUOSAS DESTILADAS; BEBIDAS GASEIFICADAS COM ÁLCOOL, EXCLUINDO CERVEJA; CIDRA; COCKTAILS; LICOR DE GROSELHA PRETA; LICOR DE MENTA; LICORES; LICORES ALCOÓLICOS DE SABOR AMARGO; LICORES À BASE DE CAFÉ; SIDRA; LICORES CONTENDO NATAS; LICORES CREMOSOS; LICORES DE ERVAS; APERITIVOS ALCOÓLICOS AMARGOS; APERITIVOS À BASE DE BEBIDAS ALCOÓLICAS; APERITIVOS À BASE DE VINHO; BEBIDAS ALCOÓLICAS AROMATIZADAS; BEBIDAS ALCOÓLICAS COM LEITE; BEBIDAS ALCOÓLICAS CONTENDO FRUTAS; BEBIDAS ALCOÓLICAS CONTENDO FRUTOS; BEBIDAS ALCOÓLICAS PRÉ-MISTURADAS, OUTRAS QUE NÃO À BASE DE CERVEJA; BEBIDAS ALCOÓLICAS À BASE DE CAFÉ; BEBIDAS ALCOÓLICAS À BASE DE CHÁ; BEBIDAS À BASE DE RUM; BEBIDAS À BASE DE VINHO; COCKTAILS ALCOÓLICOS PREPARADOS; COCKTAILS DE VINHO PREPARADOS; COCKTAILS DE FRUTAS COM ÁLCOOL; SANGRIA; VINHOS DE APERITIVO.

(591) azul; dourado

(540)



(531) 18.1.1; 26.1.16

- (210) **739839** **MNA**  
 (220) 2025.02.06  
 (300)  
 (730) **PT INVERNO PATERNAL, LDA**  
 (511) 44 AGRICULTURA.  
 (591)  
 (540)

## CASA AGRÍCOLA D'ASCENSÃO INVERNO

- (210) **739840** **MNA**  
 (220) 2025.02.06  
 (300)  
 (730) **PT NURSE24, LDA**  
 (511) 41 ADMINISTRAÇÃO [ORGANIZAÇÃO] DE SERVIÇOS DE ENTRETENIMENTO; AGENDAMENTO DE PROGRAMAS DE RÁDIO E TELEVISÃO; CRIAÇÃO [ESCRITA] DE CONTEÚDOS EDUCATIVOS PARA PODCASTS; CRIAÇÃO [ESCRITA] DE PODCASTS; DISPONIBILIZAÇÃO DE PUBLICAÇÕES ON-LINE; PUBLICAÇÃO DE ARTIGOS CIENTÍFICOS RELACIONADOS COM A TECNOLOGIA MÉDICA; PUBLICAÇÃO DE JORNAIS, REVISTAS, CATÁLOGOS E BROCHURAS; PUBLICAÇÃO DE LITERATURA INSTRUTIVA; PUBLICAÇÃO DE LIVROS; PUBLICAÇÃO DE MANUAIS DE FORMAÇÃO; PUBLICAÇÃO DE MATERIAL EDUCATIVO; PUBLICAÇÃO DE MATERIAL IMPRESSO E PUBLICAÇÕES IMPRESSAS; PUBLICAÇÃO DE PUBLICAÇÕES MÉDICAS; PUBLICAÇÃO DE REVISTAS, LIVROS E MANUAIS NA ÁREA DA MEDICINA; PUBLICAÇÃO DE TEXTOS EDUCATIVOS; PUBLICAÇÃO DE TEXTOS MÉDICOS; PUBLICAÇÃO ELETRÔNICA DE LIVROS E DE PERIÓDICOS ON-LINE; PUBLICAÇÃO MULTIMÍDIA DE REVISTAS ESPECIALIZADAS; SERVIÇOS DE PROGRAMAS NOTICIOSOS PARA RÁDIO OU TELEVISÃO.  
 44 SERVIÇOS PARA CUIDADOS DE HIGIENE PESSOAL E DE BELEZA PARA PESSOAS; ALUGUER DE EQUIPAMENTO PARA SAÚDE HUMANA; ACONSELHAMENTO EM SAÚDE; ACONSELHAMENTO EM QUESTÕES DE SAÚDE; ACONSELHAMENTO DIETÉTICO E NUTRICIONAL; ACONSELHAMENTO EM DIETA E NUTRIÇÃO; ACONSELHAMENTO EM TERAPIA OCUPACIONAL; ASSESSORIA EM MATÉRIA DO BEM-ESTAR PESSOAL DE PESSOAS IDOSAS [SAÚDE]; CONSULTADORIA E ACONSELHAMENTO EM ESTILO DE VIDA PARA FINS MÉDICOS; CONSULTADORIA E ASSESSORIA DE NUTRIÇÃO ALIMENTAR; CONSULTADORIA PROFISSIONAL EM MATÉRIA DE SAÚDE; CONSULTADORIA PROFISSIONAL RELACIONADA COM SERVIÇOS DE CUIDADOS DE SAÚDE; CUIDADOS DE SAÚDE RELACIONADOS COM EXERCÍCIOS TERAPÊUTICOS; CUIDADOS DE SAÚDE RELACIONADOS COM MASSAGENS TERAPÊUTICAS; CUIDADOS DE SAÚDE RELACIONADOS COM NATUROPATIA; CUIDADOS DE SAÚDE RELACIONADOS COM OSTEOPATIA; DISPONIBILIZAÇÃO DE INFORMAÇÃO RELACIONADA COM SUPLEMENTOS DIETÉTICOS E NUTRICIONAIS; DISPONIBILIZAÇÃO DE INFORMAÇÃO SOBRE SUPLEMENTOS DIETÉTICOS

(591) E NUTRIÇÃO; FORNECIMENTO DE INFORMAÇÃO SOBRE SAÚDE; FORNECIMENTO DE SERVIÇOS DE CUIDADOS DE SAÚDE; FORNECIMENTO DE SERVIÇOS DE CUIDADOS DE SAÚDE EM CASAS RESIDENCIAIS; PRESTAÇÃO DE INFORMAÇÕES SOBRE SAÚDE; PRESTAÇÃO DE SERVIÇOS DE SAÚDE; SERVIÇOS DE ASSESSORIA NO DOMÍNIO DA DIETÉTICA; SERVIÇOS DE ASSISTÊNCIA MÉDICA RESIDENCIAL; SERVIÇOS DE AVALIAÇÃO DE SAÚDE; SERVIÇOS DE CUIDADOS DE SAÚDE; SERVIÇOS DE CUIDADOS DE SAÚDE DOMICILIÁRIOS; SERVIÇOS DE CUIDADOS DE SAÚDE PARA O TRATAMENTO DA DOENÇA DE ALZHEIMER; SERVIÇOS DE CUIDADOS TEMPORÁRIOS SOB A FORMA DE ENFERMAGEM AO DOMICÍLIO; SERVIÇOS DE INFORMAÇÃO E ASSESSORIA EM SAÚDE; SERVIÇOS DE INFORMAÇÃO RELACIONADOS COM CUIDADOS DE SAÚDE; SERVIÇOS MÉDICOS DE CONSULTADORIA EM MATÉRIA DE CUIDADOS DE SAÚDE; TERAPIA OCUPACIONAL E REABILITAÇÃO; VISITAS E CUIDADOS DE ENFERMAGEM AO DOMICÍLIO.

(591) AZUL; VERDE  
(540)



(531) 27.5.9 ; 29.1.3 ; 29.1.4

(210) **739846** MNA  
(220) 2025.02.06  
(300)  
(730) PT SARA MARIA DE MELO GUEDES DA SILVA  
(511) 36 MEDIAÇÃO IMOBILIÁRIA; SERVIÇOS FINANCEIROS PARA MEDIAÇÃO IMOBILIÁRIA.  
(591)  
(540)

**BRAX REAL ESTATE  
PORTUGAL**

(210) **739848** MNA  
(220) 2025.02.06  
(300)  
(730) PT CHARME VITALÍCIO - UNIPessoal LDA  
(511) 44 SERVIÇOS DE ESTÉTICA; SALÕES DE BELEZA; SERVIÇOS DE SALÕES DE BELEZA; SERVIÇOS PRESTADOS POR SALÕES DE CABELEIREIRO E POR INSTITUTOS DE BELEZA; CABELEIREIROS; SERVIÇOS DE CABELEIREIROS.

(591)  
(540)

**GO4U BEAUTY**

(210) **739849** MNA  
(220) 2025.02.06  
(300)  
(730) PT STYLE SPECTRUM, UNIPessoal LDA  
(511) 25 VESTUÁRIO; CHAPELARIA.  
(591)  
(540)

**HELLGARVE**

(210) **739850** MNA  
(220) 2025.02.06  
(300)  
(730) PT ÂNGELA MARIA DE PINHO FERREIRA  
(511) 41 SERVIÇOS DE EDUCAÇÃO, ENTRETENIMENTO E DESPORTO.  
(591)  
(540)

*Ecoa  
em  
Amor*

(531) 27.5.13

(210) **739851** MNA  
(220) 2025.02.06  
(300)  
(730) PT PAULO JORGE SOARES DA SILVA  
(511) 41 APRESENTAÇÕES DE ESPETÁCULOS AUDIOVISUAIS; DEMONSTRAÇÕES DE FILMES PARA FINS INSTRUTIVOS; DISPONIBILIZAÇÃO DE PROGRAMAS DE TELEVISÃO, NÃO DESCARREGÁVEIS, ATRAVÉS DE SERVIÇOS DE VÍDEO-ON-DEMAND; DISPONIBILIZAÇÃO DE PROGRAMAS DE TELEVISÃO, NÃO DESCARREGÁVEIS, ATRAVÉS DE SERVIÇOS DE TRANSMISSÃO DE VÍDEO-ON-DEMAND; DIVERTIMENTO, ATIVIDADES DESPORTIVAS E CULTURAIS; ENTRETENIMENTO POR MEIO DA

TELEVISÃO; EXIBIÇÃO DE PROGRAMAS DE ENTRETENIMENTO PRÉ-GRAVADO; FORNECIMENTO DE FILMES E PROGRAMAS DE TELEVISÃO, NÃO PASSÍVEIS DE DOWNLOAD, VIA CANAIS DE TELEVISÃO PAGOS; FORNECIMENTO DE FILMES E PROGRAMAS DE TELEVISÃO, NÃO PASSÍVEIS DE DOWNLOAD, VIA CANAIS DE TELEVISÃO PAGAR PARA VER; FORNECIMENTO DE FILMES NÃO DESCARREGÁVEIS; FORNECIMENTO DE FOTOGRAFIAS NÃO DESCARREGÁVEIS EM LINHA; FORNECIMENTO DE IMAGENS ON-LINE, NÃO DESCARREGÁVEIS.

(591) (#00ff82) (#ffe600) (#ff002e) (#0082ff) (#ffffff)  
(540)



(531) 26.1.21

## MIMA ENERGIAS RENOVÁVEIS LDA

(210) **739862** MNA  
(220) 2025.02.07  
(300)  
(730) **PT CLÁUDIA PATRÍCIA MESQUITA ANTUNES**  
(511) 09 DISPOSITIVOS DE TECNOLOGIA DA INFORMAÇÃO E AUDIOVISUAL, MULTIMÉDIA E DE FOTOGRAFIA.  
(591)  
(540)

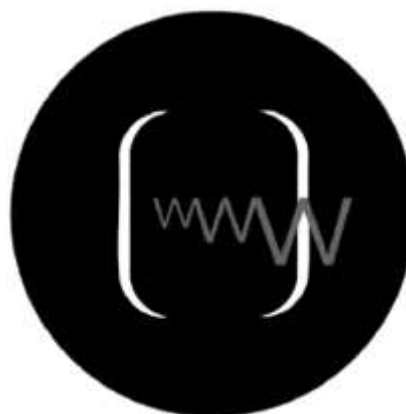

(531) 24.17.1 ; 26.1.18 ; 27.99.23

(210) **739853** MNA  
(220) 2025.02.06  
(300)  
(730) **PT C.G.S. - CLÍNICA GLOBAL DE SAUDE, LDA**  
(511) 44 CENTROS DE SAÚDE; CUIDADOS DE SAÚDE; SERVIÇOS DE CENTROS DE SAÚDE; SERVIÇOS DE CUIDADOS DE SAÚDE; SERVIÇOS DE CLÍNICAS DE SAÚDE; PRESTAÇÃO DE SERVIÇOS DE SAÚDE; SERVIÇOS DE CUIDADOS DE SAÚDE DOMICILIÁRIOS; SERVIÇOS [MÉDICOS] DE CLÍNICA DE SAÚDE.

(591)  
(540)



(531) 26.11.12

(210) **739865** MNA  
(220) 2025.02.07  
(300)  
(730) **PT PAULO JORGE VIDEIRA COSTA**  
(511) 21 GALHETEIROS PARA AZEITE E VINAGRE; GALHETEIROS EM METAIS PRECIOSOS, PARA AZEITE OU VINAGRE.  
29 AZEITE; AZEITE COMESTÍVEL; AZEITE EXTRA VIRGEM; AZEITE VIRGEM EXTRA; AZEITE PARA A ALIMENTAÇÃO; AZEITE EXTRA VIRGEM PARA ALIMENTAÇÃO; AMÊNDOAS PROCESSADAS; AMÊNDOAS MOÍDAS.  
30 AMÊNDOAS COBERTAS DE CHOCOLATE.  
31 AMÊNDOAS [FRUTOS].  
33 VINHOS.

(591)  
(540)

## QUINTA DO VIDEIRA

(210) **739858** MNA  
(220) 2025.02.07  
(300)  
(730) **PT MIGUEL DIAS MACHADO**  
(511) 40 PRODUÇÃO DE ENERGIAS VERDES RENOVÁVEIS; PRODUÇÃO DE ENERGIAS VERDES E RENOVÁVEIS.

(591)  
(540)

(210) **739866** MNA  
(220) 2025.02.07  
(300)  
(730) **PT AFONSO MORAIS PEPINO**

(511) 18 BAGAGENS, MALAS, CARTEIRAS E OUTRAS BOLSAS DE TRANSPORTE.

(591)

(540)

**MAXWILL**

(210) **739870** MNA

(220) 2025.02.07

(300)

(730) **PT GOMES GIL & OLIVEIRAS LDA**

(511) 43 SERVIÇOS DE RESTAURANTES.

(591)

(540)

**NOVO CASARÃO DO CASTELO**

(210) **739872** MNA

(220) 2025.02.07

(300)

(730) **PT VÂNIA SOFIA GOMES LOPES**

(511) 42 INVESTIGAÇÃO NO DOMÍNIO DA PSICOLOGIA.

44 SERVIÇOS DE PSICOLOGIA INDIVIDUAL E DE GRUPO.

(591)

(540)

**PROGRAMA INTESIVO PARA CRIANÇAS E ADOLESCENTES COM PHDA**

(210) **739875** MNA

(220) 2025.02.07

(300)

(730) **BRNATHANA LAZZAROTTO CRISTOFOLI**

(511) 29 CARNE E PRODUTOS À BASE DE CARNE; ALMÔNDEGAS; APERITIVO DE FRUTAS; APERITIVOS À BASE DE LEGUMES; SOPAS E CALDOS, EXTRATOS DE CARNE; ALMÔNDEGAS DE CARNE DE VACA; ALMÔNDEGAS DE FRANGO; APERITIVOS CONGELADOS COMPOSTOS PRINCIPALMENTE DE FRANGO; CARNE DE VACA DESFIADA; CARNE DE VACA PREPARADA; CARNE MOÍDA [CARNE PICADA]; CARNES; HAMBÚRGUERES; PRODUTOS DE CARNE CONGELADOS; PRODUTOS DE CARNE EM FORMA DE HAMBÚRGUERES; FRUTOS, FUNGOS, VEGETAIS, OLEAGINOSAS E LEGUMINOSAS PROCESSADOS; CHIPS DE MAÇÃ; CHIPS DE BATATA DOCE ROXA; CHIPS DE MANDIOCA; CONCENTRADOS DE TOMATE; CONCENTRADOS À BASE DE LEGUMES PARA CULINÁRIA; EXTRATOS DE TOMATE; EXTRATOS VEGETAIS PARA CULINÁRIA; EXTRATOS VEGETAIS PARA USO ALIMENTAR; FATIAS DE FRUTAS; FATIAS DE FRUTAS EM FRASCOS; FEIJOES COZIDOS; FIGOS SECOS; FRUTOS CONGELADOS; GRÃO-DE-BICO

PROCESSADO; GRÃOS DE LEGUMINOSAS TRANSFORMADOS; HAMBÚRGUERES DE LEGUMES; HAMBÚRGUERES DE SOJA; HAMBÚRGUERES DE TOFU; LEGUMES LIOFILIZADOS; LEGUMES COZIDOS; LEGUMES CONGELADOS; LEGUMES PROCESSADOS; LEGUMES TRANSFORMADOS; MANGAS SECAS; MANTEIGAS DE SEMENTES; MAÇÃS TRANSFORMADAS; MISTURA DE LEGUMES; MISTURAS DE FRUTA E FRUTOS SECOS; MORANGOS SECOS; PAPAIA SECAS; PASTAS PARA BARRAR À BASE DE LEGUMES; PATÊS DE LEGUMES; PEDAÇOS DE FRUTA; PEDAÇOS DE TOFU LIOFILIZADO [KOHRI-DOFU]; PEDACINHOS DE COCO; PÊSSEGOS TRANSFORMADOS; PRODUTOS DE FRUTOS SECOS; PRODUTOS VEGETAIS PREPARADOS; PROTEÍNA VEGETAL TEXTURIZADA MOLDADA PARA USO COMO SUCEDÂNEO DA CARNE; PURÉ DE LEGUMES; SALADAS DE FRUTA; SOBREMESAS DE FRUTA; SUBSTITUTOS DA CARNE À BASE DE LEGUMES, HORTALIÇAS OU VERDURAS; TÂMARAS SECAS; APERITIVOS (SNACKS) À BASE DE BATATA; APERITIVOS ALIMENTARES À BASE DE SOJA; APERITIVOS À BASE DE PEIXE; APERITIVOS À BASE DE TOFU; APERITIVOS À BASE DE QUEIJO; BARRAS ALIMENTARES À BASE DE FRUTOS DE CASCA RIJA; BARRAS ALIMENTARES À BASE DE FRUTOS E FRUTOS DE CASCA RIJA; BARRAS DE CEREAIS COM SEMENTES E FRUTOS SECOS; BARRAS DE CEREAIS COM SEMENTES E FRUTOS SECOS ORGÂNICOS; CALDO DE CARNE DE VACA; CALDOS [SOPAS]; CARNE PREPARADA; CHIPS DE INHAME; CUBOS DE SOPA; MISTURAS DE SNACKS COMPOSTAS POR FRUTAS DESIDRATADAS E FRUTOS DE CASCA RIJA PROCESSADOS; PRATOS COZINHADOS À BASE DE CARNE; PRATOS À BASE DE LEGUMES ULTRACONGELADOS; PRATOS DE PEIXE; PRATOS PRINCIPAIS À BASE DE LEGUMES, HORTALIÇAS OU VERDURAS; REFEIÇÕES CONGELADAS CONSTITUÍDAS PRINCIPALMENTE POR CARNE; REFEIÇÕES CONGELADAS CONSTITUÍDAS PRINCIPALMENTE POR FRANGO; PRATOS PREPARADOS ESSENCIALMENTE À BASE DE BOLINHOS DE PEIXE, LEGUMES, OVOS COZIDOS, E CALDOS (ODEN); REFEIÇÕES CONGELADAS CONSTITUÍDAS PRINCIPALMENTE POR AVES; REFEIÇÕES CONGELADAS CONSTITUÍDAS PRINCIPALMENTE POR PEIXE; REFEIÇÕES COZINHADAS PRONTAS, CONSTITUÍDAS TOTAL OU PRINCIPALMENTE POR CARNE; REFEIÇÕES DE CARNE PRÉ-CONFEIONADAS; REFEIÇÕES LIGEIRAS (SNACKS) À BASE DE LEGUMES; REFEIÇÕES PRÉ-CONFEIONADAS CONSTITUÍDAS PRINCIPALMENTE POR PERU; REFEIÇÕES PREPARADAS CONGELADAS CONSTITUÍDAS ESSENCIALMENTE POR LEGUMES; REFEIÇÕES PREPARADAS CONSTITUÍDAS ESSENCIALMENTE POR PEIXE; REFEIÇÕES PREPARADAS CONSTITUÍDAS PRINCIPALMENTE POR LEGUMES; REFEIÇÕES PREPARADAS DE CARNE [EM QUE PREDOMINA A CARNE]; REFEIÇÕES PREPARADAS À BASE DE LEGUMES; REFEIÇÕES PREPARADAS À BASE DE VEGETAIS PARA CRIANÇAS PEQUENAS; REFEIÇÕES PRÉ-CONFEIONADAS CONSTITUÍDAS PRINCIPALMENTE POR FRANGO; REFEIÇÕES PREPARADAS DE CARNE; SNACKS À BASE DE FRUTAS; SNACKS À BASE DE COCO; SNACKS DE BATATA; SNACKS À BASE DE FRUTOS DE CASCA RIJA; SNACKS À BASE DE FRUTOS SECOS; SNACKS À BASE DE LEGUMES, HORTALIÇAS OU VERDURAS; SOPA DE PEIXE; SOPA PRÉ-COZINHADA; SOPAS; EXTRATOS DE CARNE; EXTRATOS DE CARNE PARA USO CULINÁRIO; CALDOS [PREPARADOS]; CALDOS; CALDOS DE PEIXE; CUBOS DE CALDO.

30 CALDOS DE CARNE; ALIMENTOS PREPARADOS SOB A FORMA DE MOLHOS; ALMOÇOS PRÉ-EMBALADOS CONSTITUÍDOS PRINCIPALMENTE POR ARROZ, INCLUINDO TAMBÉM CARNE, PEIXE OU LEGUMES; ALMOÇOS EMBALADOS COMPOSTOS POR ARROZ, COM ADIÇÃO DE CARNE, PEIXE OU LEGUMES; APERITIVOS ALIMENTARES À BASE DE CEREAIS; APERITIVOS À BASE DE GRÃOS; APERITIVOS À BASE DE FARINHA; APERITIVOS À BASE DE MILHO; APERITIVOS À BASE DE MULTICEREAIS; APERITIVOS À BASE DE TRIGO; APERITIVOS CONSTITUÍDOS ESSENCIALMENTE POR ARROZ; APERITIVOS À BASE DE CEREAIS EXTRUDIDOS; APERITIVOS CONSTITUÍDOS PREDOMINANTEMENTE POR PÃO; APERITIVOS FEITOS A PARTIR DE FARINHA DE ARROZ; APERITIVOS FEITOS A PARTIR DE FARINHA DE CEREAIS; APERITIVOS FEITOS COM FARINHA DE BATATA; APERITIVOS FEITOS DE FARINHA DE MILHO; APERITIVOS FEITOS DE MILHO; APERITIVOS FEITOS DE TRIGO; APERITIVOS FEITOS DE TRIGO INTEGRAL; APERITIVOS PREPARADOS COM FARINHA DE BATATA; APERITIVOS SALGADOS À BASE DE CEREAIS; APERITIVOS SALGADOS À BASE DE FARINHA; APERITIVOS SALGADOS À BASE DE MILHO; BASES PARA PIZAS; BASES DE PIZA CONGELADAS DE COUVE-FLOR; BASES DE PIZAS PRÉ-COZIDAS; BOLACHAS SALGADAS COM SABOR A ERVAS; BOLACHAS DE ARROZ; BOLACHAS SALGADAS COM SABOR A LEGUMES; BOLACHAS SALGADAS COM SABOR A ESPECIARIAS; BOLACHAS SALGADAS COM SABOR A QUEIJO; BOLACHAS SALGADAS DE CEREAIS PREPARADOS; BOLINHOS DE ARROZ; BOLOS DE AVEIA TIPO PANQUECA; CALZONES; CEREAIS DE AVEIA CONTENDO FRUTOS SECOS; CREPES; EMPADAS; ESPARGUETE E ALMÔNDEGAS; LASANHA; MASSA DE PIZZA; MASSAS DE PIZZA CONGELADAS; PANQUECAS; PANQUECAS CONGELADAS; PANQUECAS SALGADAS; PIZAS CONGELADAS; PRATOS DE MASSA ALIMENTAR; REFEIÇÕES CONGELADAS CONSTITUÍDAS PRINCIPALMENTE POR ARROZ; REFEIÇÕES CONGELADAS CONSTITUÍDAS PRINCIPALMENTE POR MASSAS ALIMENTÍCIAS; REFEIÇÕES PREPARADAS À BASE DE MASSAS PARA CRIANÇAS PEQUENAS; RISOTTO; SNACKS À BASE DE CEREAIS; BARRAS GELADAS DE FRUTA; GELADOS; GELADOS COMESTÍVEIS DE FRUTA; GELADOS DE PAUZINHO; GELADOS DE FRUTA; GELADOS, IOGURTES GELADOS E SORVETES; BISCOITOS SALGADOS [BOLACHAS]; BOLACHAS CONFECIONADAS À BASE DE MANTEIGA DE AMENDOIM; CONFEITARIA CONGELADA; PANETONE [ALIMENTO NATALÍCIO ITALIANO]; PASTELARIA; BOLOS, TARTES E BISCOITOS (BOLACHAS); PÃO; PRODUTOS DE CONFEITARIA; PRODUTOS DE PADARIA; PRODUTOS À BASE DE CHOCOLATE; SCONES DE FRUTA; WAFFLES CONGELADOS; ALIMENTOS QUE CONTÊM CACAU [COMO ELEMENTO PRINCIPAL]; ALIMENTOS QUE CONTÊM CHOCOLATE [COMO ELEMENTO PRINCIPAL]; BOLOS DE AVEIA PARA CONSUMO HUMANO; BOLOS CONGELADOS; BISCOITOS DOCES PARA CONSUMO HUMANO.

43 SERVIÇOS DE FORNECIMENTO DE ALIMENTOS E BEBIDAS; FORNECIMENTO DE ALIMENTOS E BEBIDAS PARA CLIENTES DE RESTAURANTES; FORNECIMENTO DE ALIMENTOS E BEBIDAS EM RESTAURANTES E BARES; FORNECIMENTO DE ALIMENTOS E BEBIDAS EM CARRINHAS; FORNECIMENTO DE ALIMENTOS E BEBIDAS PARA CLIENTES; PREPARAÇÃO DE ALIMENTOS E BEBIDAS; PREPARAÇÃO DE REFEIÇÕES; PREPARAÇÃO E FORNECIMENTO DE ALIMENTOS E BEBIDAS PARA CONSUMO IMEDIATO; SERVIÇOS DE ALIMENTAÇÃO E BEBIDAS TAKE-AWAY;

SERVIÇOS DE CANTINA; SERVIÇOS DE CANTINAS PARA ESCOLAS; SERVIÇOS DE CANTINAS [REFEITÓRIOS]; SERVIÇOS DE COMIDA PARA FORA; SERVIÇOS DE CONSULTORIA RELATIVOS À PREPARAÇÃO DE REFEIÇÕES; SERVIÇOS DE FORNECIMENTO DE COMIDA PARA FORA (TAKEAWAY); SERVIÇOS DE PREPARAÇÃO ALIMENTAR; SERVIÇOS DE RESTAURAÇÃO [ALIMENTAÇÃO E BEBIDAS]; SERVIÇOS DE COZINHADO DE ALIMENTOS; SERVIÇOS DE FORNECIMENTO DE ALIMENTAÇÃO POR CONTRATO; SERVIÇOS DE PREPARAÇÃO DE ALIMENTOS; SERVIÇOS PARA FORNECIMENTO DE ALIMENTOS; SERVIÇOS RELACIONADOS COM A PREPARAÇÃO DE ALIMENTOS E BEBIDAS; SERVIÇOS DE CONSULTORIA RELACIONADOS COM PREPARAÇÃO DE ALIMENTOS; FORNECIMENTO DE INFORMAÇÕES RELACIONADAS COM A PREPARAÇÃO DE ALIMENTOS E BEBIDAS; INFORMAÇÃO E ACONSELHAMENTO RELATIVOS À PREPARAÇÃO DE REFEIÇÕES; INFORMAÇÕES E ACONSELHAMENTO EM RELAÇÃO À PREPARAÇÃO DE REFEIÇÕES; REALIZAÇÃO DE RESERVAS E MARCAÇÕES PARA RESTAURANTES E REFEIÇÕES; SERVIÇOS DE AVALIAÇÃO ALIMENTAR [FORNECIMENTO DE INFORMAÇÕES SOBRE ALIMENTOS E BEBIDAS]; SERVIÇOS DE CONSULTADORIA RELACIONADOS COM ALIMENTOS; SERVIÇOS DE CONSULTADORIA RELACIONADOS COM MÉTODOS DE COZEDURA EM FORNO; SERVIÇOS DE RESERVA PARA MARCAÇÕES DE REFEIÇÕES; SERVIÇOS DE RESERVAS DE RESTAURANTES; SERVIÇOS DE RESERVAS PARA RESTAURANTES E REFEIÇÕES; FORNECIMENTO DE REFEIÇÕES PARA CONSUMO IMEDIATO; SERVIÇOS DE INFORMAÇÃO, ACONSELHAMENTO E RESERVA PARA O FORNECIMENTO DE ALIMENTOS E BEBIDAS.

(591)

(540)

---

## MINI MEALZ

(210) **739877**

MNA

(220) 2025.02.07

(300)

(730) **PT ALBERTO GONÇALVES FERREIRA**

(511) 33 BEBIDAS ALCOÓLICAS EXCETO CERVEJA.

(591)

(540)

---

## MAIS UM VINHO

(210) **739878**

MNA

(220) 2025.02.07

(300)

(730) **PT DINA MARIA PENSO GONÇALVES**

(511) 09 APLICAÇÕES DESCARREGÁVEIS DESTINADAS A DISPOSITIVOS MÓVEIS; APLICAÇÕES MÓVEIS; SOFTWARE E APLICAÇÕES PARA DISPOSITIVOS MÓVEIS.

(591)

(540)

## WOOZE



(210) **739882** MNA  
 (220) 2025.02.07  
 (300)  
 (730) **PT REAL EXPORT ESPUMANTES CORTE REAL, LDA**  
 (511) 33 BEBIDAS ALCOÓLICAS EXCETO CERVEJA.  
 (591)  
 (540)

## MIMOSA

(210) **739885** MNA  
 (220) 2025.02.07  
 (300)  
 (730) **PT LYNXMIND LDA**  
 (511) 42 SERVIÇOS DE TI (TECNOLOGIAS DE INFORMAÇÃO).  
 (591)  
 (540)

## LYNXMIND

(210) **739887** MNA  
 (220) 2025.02.07  
 (300)  
 (730) **PT ANA SOFIA ESPERANÇA DA PALMA BARACHO**  
 (511) 44 SERVIÇOS PARA O CUIDADO DE ANIMAIS DE ESTIMAÇÃO.  
 (591)  
 (540)

## PETOSTEO

(210) **739888** MNA  
 (220) 2025.02.07  
 (300)  
 (730) **PT PAULO SÉRGIO MARQUES DA SILVA**  
 (511) 33 BEBIDAS ALCOÓLICAS (EXCLUINDO CERVEJA).  
 (591)  
 (540)

## AMIGOS DO TERROIR DA BAGA

(210) **739890** MNA  
 (220) 2025.02.07  
 (300)  
 (730) **PT FLEXODESIGN ARTES GRÁFICAS, LDA.**  
 (511) 40 SERVIÇOS DE IMPRESSÃO; GRAVURA; SERIGRAFIA; IMPRESSÃO DIGITAL; TRATAMENTO DE FILMES CINEMATográficos; PROCESSAMENTO DE FILMES FOTOGRÁFICOS E CINEMATográficos; IMPRESSÃO, E DESENVOLVIMENTO FOTOGRÁFICO E CINEMATográfico; IMPRESSÃO LITográfica; IMPRESSÃO; IMPRESSÃO DE FOTOGRAFIAS.  
 (591)  
 (540)



(531) 27.5.9 ; 27.5.25

(210) **739893** MNA  
 (220) 2025.02.07  
 (300)  
 (730) **PT ASSOCIAÇÃO DE CICLISMO DO ALGARVE**  
 (511) 41 ORGANIZAÇÃO DE EVENTOS DESPORTIVOS; ORGANIZAÇÃO DE COMPETIÇÕES DESPORTIVAS E EVENTOS DESPORTIVOS; SERVIÇOS DE ASSESSORIA RELACIONADOS COM A ORGANIZAÇÃO DE EVENTOS DESPORTIVOS; ORGANIZAÇÃO E REALIZAÇÃO DE EVENTOS DESPORTIVOS.  
 (591)  
 (540)

## VOLTA AO ALGARVE FEMININA

(210) **739894** MNA  
 (220) 2025.02.07  
 (300)  
 (730) **PT NUNO TIAGO DA SILVA DUARTE**  
 (511) 41 SERVIÇOS DE TEATRO; PRODUÇÕES DE TEATRO; ORGANIZAÇÃO DE PRODUÇÕES DE TEATRO; ENTRETENIMENTO POR MEIO DE TEATRO; ENCENAÇÃO DE PEÇAS DE TEATRO; APRESENTAÇÃO DE PEÇAS DE TEATRO; PRODUÇÃO DE PEÇAS DE TEATRO; ENCENAÇÃO E APRESENTAÇÃO DE PEÇAS DE TEATRO; ENTRETENIMENTO SOB A FORMA DE PRODUÇÕES DE TEATRO; ESPETÁCULOS DE TEATRO DE ANIMAÇÃO E REPRESENTADOS AO VIVO; ENTRETENIMENTO POR MEIOS DE ESPETÁCULOS

DE PRODUÇÕES DE TEATRO; PRODUÇÃO DE ESPETÁCULOS DE TEATRO; ESPETÁCULOS DE DANÇA, MÚSICA E TEATRO.

(591)  
(540)



estação das letras

(531) 26.1.18 ; 27.5.22 ; 27.5.25 ; 27.99.5 ; 27.99.12



(531) 1.1.17 ; 26.1.16 ; 27.5.25

(210) **739897** MNA  
(220) 2025.02.07  
(300)  
(730) **PT PIPSQUEAK - AGÊNCIA DE MODELOS, COMUNICAÇÃO E IMAGEM, UNIPESSOAL, LDA.**  
(511) 25 CALÇADO; CHAPELARIA; PARTES DE VESTUÁRIO, CALÇADO E CHAPELARIA; VESTUÁRIO; ARTIGOS DE CHAPELARIA.

(591)  
(540)

ENSO

(210) **739900** MNA  
(220) 2025.02.07  
(300)  
(730) **PT FILIPE GAUDÊNCIO MIGUENS**  
(511) 20 MOBILIÁRIO.  
37 EDIFICAÇÃO, CONSTRUÇÃO E DEMOLIÇÃO.  
42 SERVIÇOS DE ENGENHARIA RELACIONADOS COM ARQUITECTURA; DESIGN DE EDIFÍCIOS; DESIGN DE MOBILIÁRIO; DESIGN DE CONSTRUÇÃO; DESIGN DE INTERIORES.

(591)  
(540)

JANE ATELIER ARCH & DESIGN

(210) **739899** MNA  
(220) 2025.02.07  
(300)  
(730) **PT MARIA ISABEL GOMES DA SILVA**  
(511) 39 SERVIÇOS DE VIAGENS; ORGANIZAÇÃO DE VIAGENS; PLANEAMENTO DE VIAGENS; ORGANIZAÇÃO DE VIAGENS DE FÉRIAS; SERVIÇOS DE PLANEAMENTO DE VIAGENS; ORGANIZAÇÃO DE VIAGENS AO ESTRANGEIRO; ORGANIZAÇÃO E RESERVA DE VIAGENS; ORGANIZAÇÃO DE TRANSPORTE E VIAGENS; REALIZAÇÃO DE VIAGENS POR SIGHTSEEING; SERVIÇOS DE RESERVAS DE VIAGENS TURÍSTICAS; ORGANIZAÇÃO DE VIAGENS RECREATIVAS DE GRUPO; PLANIFICAÇÃO, ORGANIZAÇÃO E RESERVA DE VIAGENS; ORGANIZAÇÃO DE VIAGENS DE E PARA HOTÉIS; SERVIÇOS DE RESERVAS DE VIAGENS DE FÉRIAS; SERVIÇOS DE ORGANIZAÇÃO E RESERVA DE VIAGENS; SERVIÇOS DE MARCAÇÃO E RESERVA DE VIAGENS; DISPONIBILIZAÇÃO DE INFORMAÇÃO ATRAVÉS DA INTERNET SOBRE VIAGENS; RESERVA DE VIAGENS DE FÉRIAS E VISITAS TURÍSTICAS; DISPONIBILIZAÇÃO DE INFORMAÇÃO SOBRE VIAGENS TURÍSTICAS ATRAVÉS DA INTERNET.

(591)  
(540)

(210) **739901** MNA  
(220) 2025.02.07  
(300)  
(730) **PT PAULA CRISTINA DAVID CALHA MAURÍCIO**  
(511) 29 OVOS DE AVES E PRODUTOS À BASE DE OVO; CLARA DE OVO; GEMA DE OVO; OVOS DE GALINHA.  
30 AÇÚCAR; AÇÚCAR BRANCO; AÇÚCAR EM PÓ; AÇÚCAR GRANULADO; AÇÚCAR MASCAVADO; AÇÚCARES, ADOÇANTES NATURAIS, COBERTURAS E RECHEIOS DOCES, PRODUTOS APÍCOLAS E DECORAÇÕES COMESTÍVEIS; MEL; PASTA DE AÇÚCAR PARA CONFEITARIA; AROMAS DE BAUNILHA PARA FINS CULINÁRIOS; AROMAS PARA BOLOS, SEM SER ÓLEOS ESSENCIAIS; BAUNILHA; COULIS DE FRUTAS [MOLHOS]; CRISTAIS DE GELATINA AROMATIZADOS PARA PRODUTOS DE CONFEITARIA À BASE DE GELATINA; PAUZINHOS DE CANELA; VINAGRE BRANCO; VAGENS DE BAUNILHA; CACAU EM PÓ; CHOCOLATE DE LEITE; CHOCOLATE EM PÓ; FARINHA DE AMÊNDOA; CHOCOLATE; PAPEL DE ARROZ COMESTÍVEL; PEPITAS DE CACAU; SUCEDÂNEOS DE CHOCOLATE; ALIMENTOS À BASE DE FARINHA [FARINÁCEOS]; ALIMENTOS FARINÁCEOS; AMIDO DE MILHO [USO ALIMENTAR]; FARINHA.

(591)

(540)

**TUD'OVO**

(210) **739902** MNA  
 (220) 2025.02.07  
 (300)  
 (730) **PT JOÃO NEVES CARVALHO PEDREIRA DE MATOS**  
 (511) 33 VINHOS; VINHOS ALCOÓLICOS; VINHOS TRANQUILOS.  
 (591)  
 (540)

(531) 5.1.16 ; 27.5.9 ; 27.5.25

**PONTUADO**

(210) **739905** MNA  
 (220) 2025.02.08  
 (300)  
 (730) **PT TÂNIA FERREIRA GOMES**  
 (511) 44 SERVIÇOS DE CUIDADOS DE SAÚDE PARA PESSOAS; TERAPIA OCUPACIONAL.  
 (591)  
 (540)

(210) **739911** MNA  
 (220) 2025.02.08  
 (300)  
 (730) **PT DIOGO DA SILVA RODRIGUES PT INÊS DANIELA RODRIGUES CUNHA**  
 (511) 25 VESTUÁRIO.  
 28 EQUIPAMENTO DESPORTIVO E PARA EXERCÍCIO FÍSICO.  
 35 SERVIÇOS DE ENCOMENDAS ON-LINE; SERVIÇOS DE VENDA A RETALHO RELATIVOS A ARTIGOS DESPORTIVOS; SERVIÇOS DE VENDA A RETALHO ON-LINE RELATIVOS A ARTIGOS DE VESTUÁRIO.  
 (591) RGB 13,21,28  
 (540)



(531) 3.5.9 ; 3.5.24 ; 3.7.16 ; 3.7.24 ; 27.5.4 ; 27.5.9 ; 27.5.13 ; 27.5.17 ; 27.5.25

**HYPER-HUSE**

(531) 3.1.4 ; 3.1.16 ; 3.1.24 ; 27.5.25

(210) **739906** MNA  
 (220) 2025.02.08  
 (300)  
 (730) **PT CATARINA DE OLIVEIRA LOPES**  
 (511) 41 PUBLICAÇÃO, RELATO E REDAÇÃO DE TEXTOS; SERVIÇOS DE EDUCAÇÃO, ENTRETENIMENTO E DESPORTO; TRADUÇÃO E INTERPRETAÇÃO; EDIÇÃO DE PUBLICAÇÕES; EDIÇÃO DE E-BOOKS (LIVROS ELETRÓNICOS); PUBLICAÇÃO DE MANUAIS; SERVIÇOS DE DIVERTIMENTO, EDUCAÇÃO E FORMAÇÃO; TUTORIA; SERVIÇOS DE CONSULTORIA RELACIONADOS COM PUBLICAÇÃO DE TEXTOS ESCRITOS.  
 (591) AMARELO TORRADO #CC9900; VERMELHO #B70404; LARANJA #E25B18  
 (540)

(210) **739925** MNA  
 (220) 2025.02.07  
 (300)  
 (730) **PT LIMANOVA - AGRICULTURA E TURISMO LDA.**  
 (511) 33 BEBIDAS ALCOÓLICAS (EXCLUINDO CERVEJA); ESSÊNCIAS E EXTRATOS ALCOÓLICOS.  
 (591)  
 (540)

**QUINTA DE CYPRIANO 1696**

- (210) **739932** MNA  
 (220) 2025.02.06  
 (300)  
 (730) **PT ASSOCIAÇÃO KÊLÊ MBÊ**  
 (511) 41 ATIVIDADES DESPORTIVAS E CULTURAIS; APOIO EDUCATIVO; FORMAÇÃO; ENSINO [FORMAÇÃO]; EDUCAÇÃO E FORMAÇÃO; FORMAÇÃO EM DESENVOLVIMENTO PESSOAL; AÇÕES DE FORMAÇÃO; ENSINO DE INFORMÁTICA; REALIZAÇÃO DE ATIVIDADES CULTURAIS; ORGANIZAÇÃO DE ATIVIDADES RECREATIVAS; ENSINO EM ATIVIDADES RECREATIVAS; ATIVIDADES DESPORTIVAS E RECREATIVAS; EDUCAÇÃO [ENSINO].  
 (591) VERDE; VERDE ESCURO; PRETO  
 (540)



(531) 27.5.7 ; 27.5.10 ; 27.5.17 ; 29.1.3

- (210) **739933** MNA  
 (220) 2025.02.06  
 (300)  
 (730) **CVNELSON FERNANDES LOPES**  
 (511) 41 PRODUÇÃO DE EVENTOS DESPORTIVOS; REALIZAÇÃO DE EVENTOS DESPORTIVOS; ORGANIZAÇÃO DE EVENTOS DESPORTIVOS; PLANEAMENTO DE EVENTOS DESPORTIVOS; PRESTAÇÃO DE EVENTOS DESPORTIVOS; ORGANIZAÇÃO DE EVENTOS DESPORTIVOS LOCAIS; ORGANIZAÇÃO DE EVENTOS DESPORTIVOS, COMPETIÇÕES E TORNEIOS DESPORTIVOS; FORNECIMENTO E GESTÃO DE EVENTOS DESPORTIVOS; PRODUÇÃO DE EVENTOS DESPORTIVOS PARA FILMES; PRODUÇÃO DE EVENTOS DESPORTIVOS PARA RÁDIO; ARBITRAGEM E SUPERVISÃO DE EVENTOS DESPORTIVOS; SERVIÇOS PARA A ORGANIZAÇÃO DE EVENTOS DESPORTIVOS; ORGANIZAÇÃO DE DESPORTOS E DE EVENTOS DESPORTIVOS; ORGANIZAÇÃO DE COMPETIÇÕES DESPORTIVAS E EVENTOS DESPORTIVOS; MARCAÇÃO DE LUGARES PARA ESPETÁCULOS E EVENTOS DESPORTIVOS; SERVIÇOS DE AQUISIÇÃO DE BILHETES PARA EVENTOS DESPORTIVOS; ENTRETENIMENTO FORNECIDO DURANTE OS INTERVALOS DE EVENTOS DESPORTIVOS; SERVIÇOS DE ENTRETENIMENTO SOB A FORMA DE EVENTOS DESPORTIVOS; SERVIÇOS DE ASSESSORIA RELACIONADOS COM A ORGANIZAÇÃO DE EVENTOS DESPORTIVOS; SERVIÇOS DE MARCAÇÃO E RESERVA DE BILHETES PARA EVENTOS DESPORTIVOS; FORNECIMENTO DE INSTALAÇÕES PARA EVENTOS DESPORTIVOS, COMPETIÇÕES DE ATLETISMO E ENTREGA DE PRÉMIOS; SERVIÇOS DE RESERVA DE BILHETES PARA ATIVIDADES E EVENTOS EDUCATIVOS, DE ENTRETENIMENTO E DESPORTIVOS; FORNECIMENTO DE SERVIÇOS DE

BILHETES PRÉ-COMPRADOS PARA EVENTOS DE ENTRETENIMENTO, DESPORTIVOS E CULTURAIS.

(591)  
 (540)



(531) 1.1.99 ; 26.1.22

- (210) **739958** MNA  
 (220) 2025.02.10  
 (300)  
 (730) **PT LEMON IBÉRIA, LDA.**  
 (511) 41 ORGANIZAÇÃO E APRESENTAÇÃO DE ESPETÁCULOS; ORGANIZAÇÃO DE ESPETÁCULOS PARA FINS DE ENTRETENIMENTO; ORGANIZAÇÃO DE DIVERTIMENTO VISUAL E MUSICAL.  
 (591)  
 (540)

**LEMON KIDS PARTY**

- (210) **739959** MNA  
 (220) 2025.02.10  
 (300)  
 (730) **PT LEMON IBÉRIA, LDA.**  
 (511) 41 ORGANIZAÇÃO E APRESENTAÇÃO DE ESPETÁCULOS; ORGANIZAÇÃO DE ESPETÁCULOS PARA FINS DE ENTRETENIMENTO; ORGANIZAÇÃO DE DIVERTIMENTO VISUAL E MUSICAL.  
 (591)  
 (540)

**LEMON KIDS FESTIVAL**

- (210) **739964** MNA  
 (220) 2025.02.10  
 (300)  
 (730) **PT MANUEL JOSÉ MARTINS MIRANDA**  
 (511) 11 INSTALAÇÕES DE AR CONDICIONADO CENTRAL; INSTALAÇÕES DE AR CONDICIONADO CENTRAL

PARA USO DOMÉSTICO; INSTALAÇÕES DE AR  
CONDICIONADO CENTRAL [PARA USO  
INDUSTRIAL]; AQUECEDORES DE ÁGUA POR MEIO  
DE BOMBA DE CALOR QUE UTILIZA O AR COMO  
FONTE ENERGÉTICA; CALDEIRAS;  
ESQUENTADORES E CALDEIRAS DE ÁGUA;  
CALDEIRAS DE AQUECIMENTO CENTRAL.

(591)  
(540)

## ENERGIA JÁ

(210) **739968** MNA  
(220) 2025.02.10  
(300)  
(730) PT MICHELLE BARBARA NUNES  
(511) 20 MOBILIÁRIO PARA CASA, ESCRITÓRIO E JARDIM.  
22 VELAS.  
37 EDIFICAÇÃO, CONSTRUÇÃO E DEMOLIÇÃO.  
(591)  
(540)

## MI MIMEI

(210) **739969** MNA  
(220) 2025.02.10  
(300)  
(730) PT MARIA ALICE CUNHA SOARES  
(511) 14 ITENS DE JOALHARIA; JOALHARIA.  
25 VESTUÁRIO; PARTES DE VESTUÁRIO, CALÇADO E  
CHAPELARIA; CALÇADO.  
(591)  
(540)

## A'LDS

(210) **739971** MNA  
(220) 2025.02.10  
(300)  
(730) PT ANTÓNIO CARLOS CRUZ E SILVA  
(511) 30 MEL; MEL NATURAL; MEL [PARA ALIMENTAÇÃO].  
(591) Dourado; Azul escuro  
(540)



(531) 1.1.2 ; 1.1.9 ; 3.13.4 ; 3.13.24 ; 27.5.25

(210) **740002** MNA  
(220) 2025.02.04  
(300)  
(730) PT FIUZA & BRIGHT - SOCIEDADE  
VITIVINÍCOLA, LDA.  
(511) 33 BEBIDAS ALCOÓLICAS (EXCLUINDO CERVEJA).  
(591)  
(540)

## FIUZA INVERSUS

(210) **740003** MNA  
(220) 2025.02.06  
(300)  
(730) PT GRAB MY IDEAS, LDA.  
(511) 37 EDIFICAÇÃO, CONSTRUÇÃO E DEMOLIÇÃO.  
42 SERVIÇOS DE DESIGN.  
(591)  
(540)



(531) 26.4.5 ; 26.4.18 ; 27.5.10

(210) **740010** MNA  
(220) 2025.02.07  
(300)  
(730) PT RAZÃO IMPLACÁVEL, LDA  
(511) 41 PRODUÇÃO DE EVENTOS DESPORTIVOS.  
(591)  
(540)

## CLÁSSICA DA FIGUEIRA

(210) **740011** MNA  
(220) 2025.02.07  
(300)  
(730) PT RAZÃO IMPLACÁVEL, LDA  
(511) 41 ORGANIZAÇÃO DE EVENTOS DESPORTIVOS.  
(591)  
(540)

## FIGUEIRA CHAMPIONS

(210) **740092** MNA  
 (220) 2025.02.05  
 (300)  
 (730) **PT QUINTA DA PACHECA, SOCIEDADE AGRÍCOLA E TURÍSTICA LDA**  
 (511) 33 BEBIDAS ALCOÓLICAS (EXCLUINDO CERVEJA); BEBIDAS ALCOÓLICAS EXCETO CERVEJA; VINHO; VINHOS; VINHO TINTO; VINHO BRANCO; VINHOS GENEROSOS; VINHOS FORTIFICADOS; VINHOS ROSÉ; VINHOS TRANQUILOS; VINHOS ESPUMANTES.  
 (591)  
 (540)  
**VINHA DO PACHECO**

ESCRITÓRIOS E REUNIÕES; HOTÉIS, POUSADAS E ALBERGUES, ALOJAMENTO PARA FÉRIAS E TURISMO; ALUGUER TEMPORÁRIO DE QUARTOS; DISPONIBILIZAÇÃO DE ACOMODAÇÕES PARA ALOJAMENTO TEMPORÁRIO; FORNECIMENTO DE ALOJAMENTO HABITACIONAL TEMPORÁRIO; SERVIÇOS DE ACOMODAÇÃO PARA EVENTOS; SERVIÇOS DE ALOJAMENTO; SERVIÇOS DE ALOJAMENTOS PARA FÉRIAS; SERVIÇOS DE ALUGUER DE QUARTOS; SERVIÇOS DE HOSPITALIDADE [ALOJAMENTO]; SERVIÇOS DE RECEÇÃO PARA ALOJAMENTO TEMPORÁRIO [ENTREGA DE CHAVES]; SERVIÇOS DE RECEÇÃO PARA ALOJAMENTO TEMPORÁRIO [ATRIBUIÇÃO DE CHAVES]; SERVIÇOS DE RECEÇÃO PARA ALOJAMENTO TEMPORÁRIO [GESTÃO DE CHEGADAS E PARTIDAS].

(591)  
 (540)

**PACHECA GROUP**

(210) **740093** MNA  
 (220) 2025.02.05  
 (300)  
 (730) **PT QUINTA DA PACHECA, SOCIEDADE AGRÍCOLA E TURÍSTICA LDA**  
 (511) 29 AZEITE.  
 33 BEBIDAS ALCOÓLICAS (EXCLUINDO CERVEJA); BEBIDAS ALCOÓLICAS EXCETO CERVEJA; VINHO; VINHOS; VINHO TINTO; VINHO BRANCO; VINHOS GENEROSOS; VINHOS FORTIFICADOS; VINHOS ROSÉ; VINHOS TRANQUILOS; VINHOS ESPUMANTES.  
 (591)  
 (540)  
**MARIA DE DEUS**

(210) **740095** MNA  
 (220) 2025.02.05  
 (300)  
 (730) **BEMICHAEL LEEMANS**  
 (511) 30 CHÁ; CAFÉ, CHÁS E CACAU E SUBSTITUTOS DOS MESMOS; PASTELARIA SALGADA; BOLOS.  
 43 BARES; SERVIÇOS DE FORNECIMENTO DE ALIMENTOS E BEBIDAS; BARES (PUBS); SERVIÇOS DE BARES.  
 (591) Preto; Bege  
 (540)



(531) 11.3.3

(210) **740094** MNA  
 (220) 2025.02.05  
 (300)  
 (730) **PT QUINTA DA PACHECA, SOCIEDADE AGRÍCOLA E TURÍSTICA LDA**  
 (511) 29 AZEITE; AZEITE VIRGEM EXTRA; AZEITE EXTRA VIRGEM.  
 33 BEBIDAS ALCOÓLICAS (EXCLUINDO CERVEJA); BEBIDAS ALCOÓLICAS EXCETO CERVEJA; VINHO; VINHOS; VINHO TINTO; VINHO BRANCO; VINHOS GENEROSOS; VINHOS FORTIFICADOS; VINHOS ROSÉ; VINHOS TRANQUILOS; VINHOS ESPUMANTES; AGUARDENTE.  
 43 SERVIÇOS HOTELEIROS; SERVIÇOS HOTELEIROS DE COMPLEXOS TURÍSTICOS; SERVIÇOS DE FORNECIMENTO DE ALIMENTOS E BEBIDAS; SERVIÇOS DE INFORMAÇÃO, ACONSELHAMENTO E RESERVA RELATIVOS A ALOJAMENTO TEMPORÁRIO; FORNECIMENTO DE ALOJAMENTO TEMPORÁRIO; FORNECIMENTO DE ALOJAMENTOS TEMPORÁRIOS; SERVIÇOS DE ALOJAMENTO TEMPORÁRIO; ALOJAMENTO TEMPORÁRIO; ALUGUER DE ALOJAMENTO TEMPORÁRIO; ALUGUER DE ALOJAMENTOS PARA FÉRIAS; ALUGUER DE SALAS PARA FINS SOCIAIS; FORNECIMENTO DE INSTALAÇÕES PARA EVENTOS E DE INSTALAÇÕES TEMPORÁRIAS PARA

(210) **740096** MNA  
 (220) 2025.02.07  
 (300)  
 (730) **PT NUNO GONÇALO VARELA PINTO**  
 (511) 43 RESTAURANTES DE GRELHADOS; SERVIÇOS DE RESTAURANTES.  
 (591)  
 (540)

**O BRASAS**

---

(210) **740192** **MNA**

(220) 2025.02.04

(300)

(730) **PT QUINTA DO BEIJO, SOCIEDADE  
AGRÍCOLA E COMERCIAL LDA**

(511) 33 VINHOS GENEROSOS; VINHOS FORTIFICADOS;  
VINHOS ALCOÓLICOS; VINHOS ROSÉ; VINHOS  
TRANQUILOS; VINHOS ESPUMANTES; VINHOS  
DOCES; VINHOS; VINHOS ESPUMANTES  
BRANCOS; VINHOS ESPUMANTES TINTOS.

(591)

(540)

**PROFESSOR VIDEIRA**

## Concessões

Processo	Data do registo	Data do despacho	Nome do 1º requerente/titular	País resid.	Classes (Nice)	Observações
722443	2025.02.11	2025.02.11	DAVID JOSÉ GONÇALVES SANTOS	PT	41 43 44	
726345	2025.02.07	2025.02.07	MARCO PAULO PADRÃO FERNANDES BASTO QUELHO	PT	30 33	
729446	2025.02.10	2025.02.10	ADEGA COOPERATIVA DE MESÃO FRIO, C.R.L.	PT	33	
731115	2025.02.13	2025.02.13	CATARINO VIEIRA & FILHAS, LDA	PT	43	
731319	2025.02.13	2025.02.13	JOAO MARCO PEREIRA ALVES	PT	30 40	
731324	2025.02.13	2025.02.13	PEDRO PEREIRA	PT	39	
731375	2025.02.13	2025.02.13	LIN XINGLIAN	CN	12	
732015	2025.02.13	2025.02.13	PORTUGALNTN, LDA.	PT	09	
732213	2025.02.13	2025.02.13	JT MARTINS AUTO, UNIPessoal, LDA.	PT	12 35 37	
734150	2025.02.13	2025.02.13	PALEPACHECO - COMÉRCIO DE PALETES, UNIPessoal LDA	PT	20	
734151	2025.02.13	2025.02.13	WALKING WAVES - UNIPessoal, LDA	PT	25 41	
734158	2025.02.13	2025.02.13	FHG HOTEL REPRESENTATIVES, LDA	PT	39 43	
734164	2025.02.13	2025.02.13	BANCO COMERCIAL PORTUGUÊS, S.A.	PT	09 16 35 36 38	
734168	2025.02.13	2025.02.13	MWC, LDA.	PT	33	
734208	2025.02.13	2025.02.13	DREAMMEDIA PORTUGAL, S.A	PT	35	
734211	2025.02.13	2025.02.13	ADRIANA DE SÁ ISIDRO	PT	25 41	
734249	2025.02.13	2025.02.13	VANESSA DE PACHECO MELO	PT	16 20 22 23 26 40 41	
734529	2025.02.13	2025.02.13	MANOBRA IRRESISTIVEL LDA	PT	39	
734530	2025.02.13	2025.02.13	MATRESCER UNIPessoal LDA	PT	35 41 43 45	
734578	2025.02.13	2025.02.13	VIRTUALCARE, LDA.	PT	09 35 42	
734590	2025.02.13	2025.02.13	EUROPEÇAS, S.A.	PT	12 37	
734611	2025.02.13	2025.02.13	MONTE SERRANO - SOCIEDADE AGROTURISTICA, UNIPessoal LDA	PT	29 30 31 43	
734627	2025.02.13	2025.02.13	CRCOR, LDA	PT	02	
734628	2025.02.13	2025.02.13	CEC - CONSELHO EMPRESARIAL DO CENTRO / CCIC - CÂMARA DE COMÉRCIO E INDÚSTRIA DO CENTRO	PT	35 41 42 45	
734630	2025.02.13	2025.02.13	PSHC-PORTUGAL SENIOR HEALTH CARE LDA	PT	43 44	
734634	2025.02.13	2025.02.13	BOASAFRA, LDA.	PT	42	
734635	2025.02.13	2025.02.13	FREGUESIA DE FREIXIEIRO DE SOUTELO	PT	35 41	
734636	2025.02.13	2025.02.13	ANA PAULA SEQUEIROS BRANDÃO	PT	44	
734640	2025.02.13	2025.02.13	RENCAD - CONSTRUÇÃO CIVIL E MONTAGENS ELÉCTRICAS, LDA.	PT	37	
734644	2025.02.13	2025.02.13	SUSANA PATRICIA RODRIGUES DA SILVA	PT	39	
734649	2025.02.13	2025.02.13	ÓPTICA PARENTE 2, LDA	PT	09 44	



Processo	Data do registo	Data do despacho	Nome do 1º requerente/titular	País resid.	Classes (Nice)	Observações
734651	2025.02.13	2025.02.13	DELAROBIA - COMÉRCIO DE TINTAS E DECORAÇÃO LDA	PT	02 35	
734656	2025.02.13	2025.02.13	SOUL & MUSIC RECORDS UNIPESSOAL LDA	PT	41	
734657	2025.02.13	2025.02.13	HAIR BY BRUNO, LDA.	PT	03	
734658	2025.02.13	2025.02.13	GRUPO DOS AMIGOS DA VILA DA MARMELEIRA	PT	35 41	
734660	2025.02.13	2025.02.13	VIRTUALCARE, LDA.	PT	09 35 42	
734663	2025.02.13	2025.02.13	VIRTUALCARE, LDA.	PT	09 35 42	
734664	2025.02.13	2025.02.13	AFONSO MANUEL MONTENEGRO PINHEIRO TORRES	PT	14 20	
734668	2025.02.13	2025.02.13	VÍNCULO PLURAL - UNIPESSOAL, LDA.	PT	30	
734669	2025.02.13	2025.02.13	VIRTUALCARE, LDA.	PT	09 35 42	
734671	2025.02.13	2025.02.13	VIRTUALCARE, LDA.	PT	09 35 42	
734673	2025.02.13	2025.02.13	PEDRO MIGUEL MARTINS GOMES	PT	20	
734681	2025.02.13	2025.02.13	CATARINA AUGUSTO LDA	PT	41 44	
734683	2025.02.13	2025.02.13	DIANA BRITES UNIPESSOAL, LDA	PT	44	
734684	2025.02.13	2025.02.13	PEDRO MIGUEL LOPES CABRAL	PT	09	
734685	2025.02.13	2025.02.13	SURFING LIFE CLUBE- ESCOLA DE SURF E ANIMAÇÃO TURÍSTICA, UNIPESSOAL LDA	PT	35 39 41 43	
734688	2025.02.13	2025.02.13	NETTO & BISSACOT, LDA.	PT	35 39 40 43	
734695	2025.02.13	2025.02.13	CELIA DO ROSARIO DA SILVA RIBEIRO	PT	25	
734715	2025.02.13	2025.02.13	MAKISUSHI MKSH, UNIPESSOAL LDA	PT	29	
734721	2025.02.13	2025.02.13	SCOUNDRELS DISTILLING LDA	PT	33	
734727	2025.02.13	2025.02.13	HELDER ANDRÉ LEMOS DA SILVA MATOS	PT	41	
734728	2025.02.13	2025.02.13	MUNICIPIO DE MANGUALDE	PT	35	
734733	2025.02.13	2025.02.13	DREAMGURU, LDA.	PT	30	
734734	2025.02.13	2025.02.13	WILLIAM ANTONY BROWNE	PT	43	
734735	2025.02.13	2025.02.13	CHRISTOPHER DEKENS	PT	41	
734736	2025.02.13	2025.02.13	CORAL VISION EUROPA, S.A.	PT	38 41	
734744	2025.02.13	2025.02.13	JOAO PEDRO MORAIS MARTINS	PT	41	
734751	2025.02.13	2025.02.13	TIAGO ANTONIO ROSA NOVO	PT	43	
734752	2025.02.13	2025.02.13	PINCELADAS D'ATITUDE, LDA	PT	41	
734754	2025.02.13	2025.02.13	DANIELA GANCHAS DUARTE	PT	41	
734759	2025.02.13	2025.02.13	JEROBOAM - ATIVIDADES HOTELEIRAS, LDA	PT	33 35 41 43	
734768	2025.02.13	2025.02.13	SAUL NEVES FILMS PRODUCTION SERVICES, UNIPESSOAL LDA	PT	35 41	
734771	2025.02.13	2025.02.13	NUNO MIGUEL MARTINS LOUREIRO	PT	42	
734777	2025.02.13	2025.02.13	CLAUDINE BEATRIZ DO ROSÁRIO LOURENÇO	PT	03 41	
734778	2025.02.13	2025.02.13	NEUROMENTE - CENTRO CLÍNICO E DE DIAGNÓSTICO	PT	44	
734785	2025.02.13	2025.02.13	SDG PHARMA, LDA.	PT	05	
734790	2025.02.13	2025.02.13	ANTÓNIO PAULO BARTOLOMEU	PT	44	
734791	2025.02.13	2025.02.13	QUINTA DAS MANAS LDA	PT	41 43	
734792	2025.02.13	2025.02.13	JOANA MARGARIDA FILIPE ALVES	PT	09 14 18 25	

Processo	Data do registo	Data do despacho	Nome do 1º requerente/titular	País resid.	Classes (Nice)	Observações
734793	2025.02.13	2025.02.13	TRATAMENTO DE FERIDAS SILVA & OLIVEIRA LDA	PT	44	
734794	2025.02.13	2025.02.13	JOSE AUGUSTO DA SILVA ALMEIDA	PT	07 37 42	
734795	2025.02.13	2025.02.13	RUI MIGUEL RIBEIRO DA FONSECA	PT	41	
734797	2025.02.13	2025.02.13	SERRA BRANCO, LDA.	PT	43	
734798	2025.02.13	2025.02.13	SPORT LISBOA E BENFICA	PT	25	
734802	2025.02.13	2025.02.13	AGPUU - ASSOCIAÇÃO DE GESTÃO DE PLÁSTICOS DE USO ÚNICO	PT	35 40 41 42 45	
734806	2025.02.13	2025.02.13	FERNANDO MIRANDA DOMINGOS	PT	42	
734807	2025.02.13	2025.02.13	MANUEL FIGUEIREDO DA SILVA	PT	33	
734811	2025.02.13	2025.02.13	CULTI-FROZEN FOODS, LDA	PT	29	
734812	2025.02.13	2025.02.13	ABBA BEAUTY, UNIPessoal LDA	PT	44	
734822	2025.02.13	2025.02.13	MARIA HAYDÉE MORALES VALLADARES CERVANTES	PT	44	
734824	2025.02.13	2025.02.13	CEDILHA FELIZ, LDA	PT	43	
734827	2025.02.13	2025.02.13	ANA LUÍSA OLIVEIRA DE SIMAS	PT	44	
734828	2025.02.13	2025.02.13	RAW HAIR BEAUTY, UNIPessoal LDA	PT	44	
734841	2025.02.13	2025.02.13	MARIA JOEL LOPES GONÇALVES	PT	35 42	
734847	2025.02.13	2025.02.13	ANA MARIA CANELAS	PT	44	
734848	2025.02.13	2025.02.13	LIDIA CONCEIÇÃO SOUSA RIBEIRO	PT	08 09 10 14 25 28 34 35	
734853	2025.02.13	2025.02.13	METAMORPHOUSE RE.CONSTRUÇÃO, LDA	PT	36 37	
734854	2025.02.13	2025.02.13	HAIBIN LIU	PT	43	
734855	2025.02.13	2025.02.13	ALICE CARDOSO, PEDRO BARROS - ARQUITETURA, LDA	PT	42	
734856	2025.02.13	2025.02.13	VISITE COMIGO, LDA	PT	35 41 45	
734857	2025.02.13	2025.02.13	FÁBIO MIGUEL DA CONCEIÇÃO QUERIDO	PT	37	
734862	2025.02.13	2025.02.13	NUNO MIGUEL CUNHA FERREIRA	PT	45	
734865	2025.02.13	2025.02.13	ALICE CARDOSO, PEDRO BARROS - ARQUITETURA, LDA	PT	42	
734866	2025.02.13	2025.02.13	NUNO MIGUEL CUNHA FERREIRA	PT	45	
734867	2025.02.13	2025.02.13	TIKKAWOOD, LDA.	PT	06 37 42	
734870	2025.02.13	2025.02.13	PAULO MANUEL MARTINS ROSA	PT	31	
734871	2025.02.13	2025.02.13	AQUELA KOMBUCHA, UNIPessoal, LDA.	PT	32	
734872	2025.02.13	2025.02.13	GOMES & VERNE, LDA.	PT	35	
734873	2025.02.13	2025.02.13	GOMES & VERNE, LDA.	PT	35	
734876	2025.02.13	2025.02.13	LUSÍADAS, SGPS, S.A.	PT	44	
734879	2025.02.13	2025.02.13	LUSÍADAS, SGPS, S.A.	PT	44	
734881	2025.02.13	2025.02.13	LUSÍADAS, SGPS, S.A.	PT	44	
734887	2025.02.13	2025.02.13	FDS BEAUTY CONSULTING, UNIPessoal LDA	PT	03 05	
734888	2025.02.13	2025.02.13	FÁBIO & MAURO, LDA	PT	36	
734894	2025.02.13	2025.02.13	MIGUEL ÂNGELO DA SILVA MARQUES	PT	12 39 41	
734897	2025.02.13	2025.02.13	MARISA PEREIRA CAPELA BERNARDINO	PT	30	
734898	2025.02.13	2025.02.13	LUÍS GONÇALVES - SOCIEDADE UNIPessoal, LDA.	PT	11	
734902	2025.02.13	2025.02.13	LILIAN VIEIRA HUMBERT	PT	42	

Processo	Data do registo	Data do despacho	Nome do 1º requerente/titular	País resid.	Classes (Nice)	Observações
734908	2025.02.13	2025.02.13	GADGET PRELUDE LDA	PT	42	
734921	2025.02.13	2025.02.13	VITOR VLADIMIRO DA SILVA COUTO RAPOSO ALUA	PT	35 41	
734925	2025.02.13	2025.02.13	AMAZING ADN UNIPessoal LDA	PT	41	
734952	2025.02.13	2025.02.13	DEZPORVINTE, LDA.	PT	43	
734973	2025.02.13	2025.02.13	MONICA ALISON CORREIA DE SÁ	PT	41 44	
734980	2025.02.13	2025.02.13	MONICA ALISON CORREIA DE SÁ	PT	41 44	
735007	2025.02.13	2025.02.13	BRUNO ALEXANDRE SANTOS UNIP LDA	PT	01 06 07 09 11 17 18 25 35 37 39 40 41 42 45	
735011	2025.02.13	2025.02.13	ANDREA SUSANA COIMBRA PEREIRA ANTUNES DE CARVALHO	PT	41 44	
735014	2025.02.13	2025.02.13	VOLUPIO - ESTRATÉGIAS DE COMUNICAÇÃO UNIPessoal LDA	PT	41	
735027	2025.02.13	2025.02.13	ROGÉLIO ANTUNES RIBEIRO MIRANDA DIAS	PT	42	
735033	2025.02.13	2025.02.13	PEDRO MIGUEL SILVA RAMOS	PT	39 43	
735034	2025.02.13	2025.02.13	COOL BUBBASOUNDS LDA	PT	35 38 41	
735035	2025.02.13	2025.02.13	RAQUEL PILÃO - ALOJAMENTO LOCAL, UNIP. LDA	PT	36	
735038	2025.02.13	2025.02.13	MERCAN PROPERTY ORIGINAL S.A	PT	30	
735045	2025.02.13	2025.02.13	BÁLTICO LENTES UNIPessoal LDA.	PT	09	
735046	2025.02.13	2025.02.13	BÁLTICO LENTES UNIPessoal LDA.	PT	09	
735048	2025.02.13	2025.02.13	ATELIER DO SUL PUBLICIDADE, LDA	PT	35 42	
735049	2025.02.13	2025.02.13	ASSOCIAÇÃO DESPORTIVA - ALL TOGETHER 4 SPORTS	PT	41	
735052	2025.02.13	2025.02.13	BÁLTICO LENTES UNIPessoal LDA.	PT	09	
735055	2025.02.13	2025.02.13	BÁLTICO LENTES UNIPessoal LDA.	PT	09	
735062	2025.02.13	2025.02.13	JDO-TURISMO RURAL LDA	PT	43	
735073	2025.02.13	2025.02.13	ISABEL GONÇALVES RIBEIRO	PT	41 44	
735075	2025.02.13	2025.02.13	MAURO FLÁVIO MARQUES FERREIRA	PT	43	
735086	2025.02.13	2025.02.13	ROMAN MELKUMOV	PT	42	
735088	2025.02.13	2025.02.13	JUAN MANUEL SOUSA RODRIGUEZ	ES	06 37 42	
735128	2025.02.13	2025.02.13	JOSÉ MIGUEL MONTEIRO GRIJÓ	PT	37 39	
735132	2025.02.13	2025.02.13	ACC - ALIANÇA E CONFIANÇA CONDOMÍNIOS, LDA	PT	35	
735133	2025.02.13	2025.02.13	NAVITA, LDA	PT	22 23 35 41	
735134	2025.02.13	2025.02.13	LUÍS CARLOS FERREIRA MOREIRA	PT	09 42	
735135	2025.02.13	2025.02.13	JOÃO FILIPE PAULA DIAS DE ABREU FREIRE	PT	41	
735136	2025.02.13	2025.02.13	PEDRO ALEXANDRE PEREIRA DE FARIA RATO	PT	45	
735137	2025.02.13	2025.02.13	PAULO SÉRGIO DO NASCIMENTO GAMA FERNANDES	PT	25	
735139	2025.02.13	2025.02.13	MARIA JOÃO COELHO FERREIRA	PT	41	
735140	2025.02.13	2025.02.13	NAU CREATIVE STUDIO UNIPessoal LDA.	PT	12 41	
735141	2025.02.13	2025.02.13	FRANCISCA THALYTA DE SOUSA RONQUI	PT	44	
735143	2025.02.13	2025.02.13	AFONSO MORAIS PEPINO	PT	25	
735144	2025.02.13	2025.02.13	TALENTOS PREDILETOS LDA	PT	43	

Processo	Data do registo	Data do despacho	Nome do 1º requerente/titular	País resid.	Classes (Nice)	Observações
735145	2025.02.13	2025.02.13	EXPANDPOTENTIAL - UNIPESSOAL LDA	PT	41	

## Recusas

Processo	Data do pedido	Data da recusa	Nome do 1º requerente/titular	País resid.	Classes (Nice)	Observações
726569	2024.06.05	2025.02.10	RICARDO MANUEL DE SEQUEIRA PEREIRA LOPES	PT	33	arts. 232.º n.º 1 al. e), 231.º n.º 3 al. d( e 229º n.º 3 do cpi
730302	2024.08.15	2025.02.11	QUINTA PARADELA DE MONFORTE, UNIPESSOAL LDA	PT	33	arts. 232.º n.º 1 al. b) e h) e 229º n.º 3 do cpi
730340	2024.08.18	2025.02.11	HELENA FILIPA TERTULIANO RIBEIRO GONÇALVES	PT	30	nos termos da alínea b) e h), n.º 1, do artigo 232º; 238.º e do n.º 8 do artigo 229.º do cpi.
730552	2024.08.23	2025.02.13	MODULUS PREMIUM - EDIÇÕES, LDA	PT	35	nos termos das alíneas d) e h), n.º 1, do artigo 232º; 238.º; e do n.º 3 do artigo 229.º, todos do cpi.
731227	2024.09.06	2025.02.13	CARLA PATRÍCIA DE JESUS SANTOS	PT	41	arts. 232.º, n.º 1, al. b); 229.º n.º 5 do cpi 2018
731332	2024.09.10	2025.02.13	INFORMETODO UNIP. LDA	PT	45	arts. 209.º, n.º 1, al. a); 231.º, n.º 1, al. b); 229.º, n.º 5 cpi 2018
731523	2024.09.12	2025.02.13	RAQUEL RIBEIRO GARCÊS CARAMELO	PT	19 21 40	arts. 232.º, n.º 1, al. b); 229.º n.º 8 do cpi 2018
731557	2024.09.13	2025.02.07	DIOGO BERNARDO DE LACERDA QUEIROZ E ALMEIDA	PT	42	nos termos da alínea b) e h), n.º 1, do artigo 232º; 238.º e do n.º 8 do artigo 229.º do cpi.
731911	2024.09.20	2025.02.13	MARIA INES DA COSTA	PT	43	arts. 232.º n.º 1 al. b) e 229.º n.º 8 do cpi
731940	2024.09.20	2025.02.11	FTD ALIMENTAÇÃO , SA	PT	29	alínea e) do n.º 1 do artigo 232.º do cpi e do n.º 3 do artigo 229.º, todos do cpi
731965	2024.09.21	2025.02.12	JOANA VALENTE RODRIGUES	PT	14	arts. 209.º n.º 1 al. a); 231.º n.º 1 al. b) e 229.º n.º 8 do cpi
732143	2024.09.25	2025.02.11	PIÑACOLADA SEXY, UNIPESSOAL, LDA.,	PT	33	alínea e) do n.º 1 do artigo 232.º do cpi e do n.º 3 do artigo 229.º, todos do cpi
732244	2024.09.26	2025.02.10	ÁLVARO JOSÉ ROQUETTE MORAIS	PT	29	nos termos da alínea b) e h), n.º 1, do artigo 232º; 238.º; e do n.º 3 do artigo 229.º, todos do cpi
732724	2024.10.07	2025.02.11	HUGO DA SILVA LOURO	PT	33	arts. 232.º n.º 1 al. b) e h) e 229º n.º 3 do cpi
732929	2024.10.09	2025.02.12	CARLOS ALBERTO CANDIDO FELICIANO	PT	35	arts. 209.º n.º 1 al. a); 231.º n.º 1 al. b) e 229.º n.º 5 do cpi

Processo	Data do pedido	Data da recusa	Nome do 1º requerente/titular	País resid.	Classes (Nice)	Observações
733060	2024.10.12	2025.02.12	SWEET ARGUMENTS - MARKETING E COMUNICAÇÃO, LDA	PT	42	arts. 232.º n.º 1 al. b) e 229.º n.º 8 do cpi alínea e) do n.º 1 do artigo 232.º do cpi e do n.º 3 do artigo 229.º, todos do cpi arts. 232.º, n.º 1, al. b); 229.º n.º 8 do cpi 2018 nos termos da alínea c) do n.º 1 do artigo 23.º do código da propriedade industrial.
733693	2024.10.23	2025.02.12	ALVARO JOAQUIM PEREIRA DE SOUSA	PT	29	
733935	2024.10.24	2025.02.13	MARTA CATARINA MARQUES PINHEIRO	PT	14	
734216	2024.10.30	2025.02.07	RASA TRANSPORTES UNIPessoal LDA	PT	33 35	

### **Renovações**

N.ºs 112 534, 124 528, 125 239, 125 595, 125 611, 128 860, 129 960, 129 962, 129 963, 129 964, 129 965, 129 966, 129 967, 130 410, 130 411, 130 412, 130 413, 130 414, 130 415, 192 004, 194 212, 296 859, 298 350, 301 658, 303 275, 303 319, 373 726, 374 834, 377 351, 380 151, 380 301, 386 515, 386 556, 386 840, 521 120, 530 444, 530 604, 538 707, 539 719, 539 802, 540 065, 540 657, 542 720, 542 950, 545 431, 546 296, 546 830, 546 835, 547 139, 547 149, 547 234, 547 259, 547 309, 547 314 e 547 377.

## Caducidades por falta de pagamento de taxa

Processo	Data do registo	Data da caducidade	Nome do 1º requerente/titular	País resid.	Observações
291841	1994.08.08	2025.02.10	WILLETT INTERNATIONAL LIMITED	GB	
291842	1994.08.08	2025.02.10	WILLETT INTERNATIONAL LIMITED	GB	
291863	1994.08.08	2025.02.10	APLAUSO ELECTRÓNICA, LDA.	PT	
291883	1994.08.08	2025.02.10	REXAIR LLC	US	
291894	1994.08.08	2025.02.10	LRC PRODUCTS LIMITED	GB	
291961	1994.08.08	2025.02.10	BIMBO, S.A.	ES	
366372	2004.08.09	2025.02.10	QUITÉRIO CONSULTORES REC. HUMANOS SOC. UNIP. LDA	PT	
373151	2004.08.09	2025.02.10	JOSÉ MANUEL BULHÃO MARTINS	PT	
373201	2004.08.09	2025.02.10	GLINTT - BUSINESS SOLUTIONS, LDA.	PT	
373240	2004.08.09	2025.02.10	LABIALFARMA - LABORATÓRIO DE PRODUTOS FARMACÊUTICOS E NUTRACÊUTICOS, S.A.	PT	
373242	2004.08.09	2025.02.10	LABIALFARMA - LABORATÓRIO DE PRODUTOS FARMACÊUTICOS E NUTRACÊUTICOS, S.A.	PT	
373412	2004.08.09	2025.02.10	MANUEL DOMINGOS GANHÃO PINTO	PT	
373413	2004.08.09	2025.02.10	MANUEL DOMINGOS GANHÃO PINTO	PT	
373435	2004.08.09	2025.02.10	CAVES AVELAR, LDA.	PT	
497683	2014.08.07	2025.02.07	ELOISA RAQUEL CLEMENTE MACEDO COSTA	PT	
497684	2014.08.07	2025.02.07	ELOISA RAQUEL CLEMENTE MACEDO COSTA	PT	
497688	2014.08.07	2025.02.07	ELOISA RAQUEL CLEMENTE MACEDO COSTA	PT	
527412	2014.08.07	2025.02.07	ANA RITA LOURENÇO LAGARTO GOMES DE CASTRO	PT	
527718	2014.08.08	2025.02.10	CRISTINA MARIA COUTINHO PERERIRA CALDAS PERES	PT	
528439	2014.08.07	2025.02.07	PTMILLS, LDA.	PT	
529145	2014.08.07	2025.02.07	JOANA CATARINA POLICARPO BARBOSA	PT	
529565	2014.08.08	2025.02.10	ANA SALDANHA E SOUSA DE FARIA LENCASTRE	PT	
530049	2014.08.07	2025.02.07	MARCO PAULO DE ALMEIDA COELHO	PT	
530050	2014.08.07	2025.02.07	JORGE DANIEL FERREIRA AFONSO	PT	
530051	2014.08.07	2025.02.07	JOÃO RUI MACHADO GONÇALVES	PT	
530061	2014.08.07	2025.02.07	JOÃO PEDRO DA SILVA CAMEIRA DA COSTA	PT	
530102	2014.08.07	2025.02.07	TRUST IT - CONSULTORIA E SISTEMAS INFORMÁTICOS, LDA.	PT	
530122	2014.08.07	2025.02.07	RAQUEL MARIA DA SILVA PINTO LOUREIRO	PT	
530125	2014.08.07	2025.02.07	VANESSA SIMÕES ALEXANDRE SEIXAS GOMES	PT	
530137	2014.08.07	2025.02.07	LABORATORIA QUALIPHAR N.V.	BE	
530189	2014.08.07	2025.02.07	VANESSA SIMÕES ALEXANDRE SEIXAS GOMES	PT	
530270	2014.08.07	2025.02.07	RUI MIGUEL MORENO MARQUES DA SILVA	PT	
530281	2014.08.08	2025.02.10	CORQEKNOW, LDA	PT	
530298	2014.08.08	2025.02.10	NUNO FILIPE MATOS DA SILVA NICOLAU DA COSTA	PT	
530411	2014.08.07	2025.02.07	CASAS DO BARÃO, LDA.	PT	
530455	2014.08.07	2025.02.07	BRUNO MIGUEL DA SILVA RAMALHO	PT	
530471	2014.08.07	2025.02.07	CATARINA RAVARA ALVES MENDES	PT	
530532	2014.08.07	2025.02.07	CÉLIA DE JESUS PATRÍCO ONOFRE	PT	
530533	2014.08.07	2025.02.07	ADVANIER - IMPORTAÇÃO E EXPORTAÇÃO, UNIPESSOAL LDA.	PT	
530541	2014.08.08	2025.02.10	EXPOBEP, LDA.	PT	
530551	2014.08.08	2025.02.10	DAVID MANUEL FERREIRA SANGUINETTI	PT	
530556	2014.08.08	2025.02.10	CREATIVE BOUNDS - UNIPESSOAL, LDA.	PT	
530577	2014.08.08	2025.02.10	FILOMENA & FERREIRA, LDA.	PT	



Processo	Data do registo	Data da caducidade	Nome do 1º requerente/titular	País resid.	Observações
530640	2014.08.08	2025.02.10	CLÁUDIO MANUEL DA SILVA PIRES	PT	
709610	2024.01.29	2025.02.07	EXPOENTE DO BOSQUE - UNIPessoal LDA	PT	
710861	2024.01.29	2025.02.07	ANA FILIPA NEWTON PARREIRA	PT	
711100	2024.01.31	2025.02.07	SILVIA PIRES RAPOSO	PT	
711248	2024.02.02	2025.02.07	SÓNIA MARGARIDA VASCONCELOS MACHADO	PT	
713176	2024.02.02	2025.02.07	MARIANA PEREIRA DA COSTA	PT	
713186	2024.02.02	2025.02.07	MARIANA COUCEIRO	PT	
713189	2024.02.02	2025.02.07	NUNO ALEXANDRE FANGUEIRO SANTOS DA COSTA	PT	
713336	2024.02.06	2025.02.10	CÍRCULO DRAPEADO UNIPessoal LDA	PT	
713409	2024.02.02	2025.02.07	100 PENEIRAS - RESTAURAÇÃO E TURISMO, LDA	PT	
713517	2024.02.02	2025.02.07	DLE INVESTIMENTOS LDA.	PT	
713533	2024.02.06	2025.02.10	GAVETA DOS SONHOS IMOBILIARIA, LDA	PT	
713676	2024.02.06	2025.02.10	FLAMEINGO RÉGIO TRANSPORTES UNIPessoal LDA	PT	
713810	2024.02.06	2025.02.10	DAILY IN FAMILY, LDA	PT	
713813	2024.02.06	2025.02.10	CARMEN SUSANA COLIM FERNANDES	PT	
713830	2024.02.05	2025.02.10	ALEXANDRA FILIPA DA CONCEIÇÃO RICARDO	PT	
713845	2024.02.06	2025.02.10	GRAUS IMPONENTES LDA	PT	
713893	2024.02.06	2025.02.10	INSTANTE TRANQUILO LDA	PT	
713898	2024.02.06	2025.02.10	ANA-LUISA FARINHA NUNES DA SILVA TAVARES	PT	
713952	2024.02.06	2025.02.10	EVA CRISTINA DIAS VIOLA	PT	
713961	2024.02.06	2025.02.10	ÓTICA LED 16 - ENERGIA E TELECOMUNICAÇÕES, UNIPessoal LDA	PT	
713962	2024.02.06	2025.02.10	VIDROFORNENSE COMERCIO E INDUSTRIA DE VIDROS E ESPELHOS LDA	PT	
713970	2024.02.06	2025.02.10	GABRIEL FERNANDO DA COSTA FORTUNA	PT	
713972	2024.02.06	2025.02.10	CRISTINA MARIA XAVIER DA SILVA LOUSADA	PT	
714008	2024.02.06	2025.02.10	JOSÉ ALEXANDRE SILVA ESTEVES BASTO	PT	
714019	2024.02.06	2025.02.10	JOÃO LUCAS VALE ROCHA RODRIGUES	PT	

**Averbamentos****Transmissões**

Processo	Data do averbamento	Antigo requerente/titular	País resid.	Atual requerente/titular	País resid.	Observações
138686	2025.02.04	BRIDGESTONE LICENSING SERVICES, INC.	US	BRIDGESTONE AMERICAS, INC.	US	TRANSMISSÃO POR FUSÃO.
234628	2025.02.04	BRIDGESTONE LICENSING SERVICES, INC.	US	BRIDGESTONE AMERICAS, INC.	US	
292654	2025.02.11	BLUE MOON SRL	IT	ARENA ITALIA S.P.A.	IT	
294415	2025.02.06	THE PROCTER & GAMBLE COMPANY	US	FIT GMBH	DE	
294416	2025.02.06	THE PROCTER & GAMBLE COMPANY	US	FIT GMBH	DE	
319141	2025.02.04	BRIDGESTONE LICENSING SERVICES, INC.	US	BRIDGESTONE AMERICAS, INC.	US	
329062	2025.02.04	BRIDGESTONE LICENSING SERVICES, INC.	US	BRIDGESTONE AMERICAS, INC.	US	
360115	2025.02.06	NUNO DE JESUS MATIAS PRADO	PT	MARIA DA ALEGRIA SILVA PRADO	PT	
				HÉLIA CLÁUDIA SILVA PRADO	PT	
				MÓNICA SOFIA SILVA PRADO	PT	
387001	2025.02.05	MOREIRA & LARANJO, LDA.	PT	SAMUEL CLÁUDIO SILVA PRADO	PT	
				PAULA CRISTINA CORREIA LOURO COUCEIRO	PT	
533942	2025.02.06	COOPERATIVA VERDEPERTO CRL	PT	LARANJO		
				JOÃO NUNO MATOS DE ALMEIDA	PT	

**Desistências**

Processo	Data do pedido	Data da desistência	Nome do 1º requerente/titular	País resid.	Classes (Nice)	Observações
728696	2024.07.14	2025.02.11	FILIPPE MARQUES DA SILVA	LU	25	PEDIDO JÁ PUBLICADO
735994	2024.11.30	2025.02.11	ANDREIA ALEXANDRA VEIGA ABRANTES	PT	39	PEDIDO JÁ PUBLICADO
736119	2024.12.03	2025.02.11	LISHUANG YE	PT	14	PEDIDO JÁ PUBLICADO
739473	2025.02.02	2025.02.12	SUSANA MARIA NUNES MONTEIRO DE MORAIS	PT	41	

**Renúncias**

Processo	Data do registo	Data da renúncia	Nome do 1º requerente/titular	País resid.	Observações
543194	2015.05.11	2025.02.11	BÁRBARA BARBOSA DO NASCIMENTO	PT	
664987	2021.04.29	2025.02.12	EMANUEL PEIXOTO PEREIRA	PT	
725520	2024.11.28	2025.02.11	KMMW & CO, LDA	PT	

**Requerimentos indeferidos**

Processo	Número do documento	Data de apresentação	Data do despacho	Nome do titular	País resid.	Observações
708594	20065442 24	2024.10.04	2025.02.06	CASA SANTOS LIMA - COMPANHIA DAS VINHAS, S.A	PT	INDEFERIMENTO DO PEDIDO DE ANULAÇÃO DO REGISTO DA MARCA NACIONAL N.º 708594 «ARIVAT BY SANTOS LIMA», AO ABRIGO DOS ARTIGOS 34.º, N.º 2 E 260.º, N.º 1 DO CÓDIGO DA PROPRIEDADE INDUSTRIAL, POR SE ENTENDER QUE NA SUA CONCESSÃO NÃO FOI INFRINGIDO O DISPOSTO NO ARTIGO 232.º, N.º 1, ALÍNEA B), DO REFERIDO CÓDIGO.
720590	20066202 17	2024.11.04	2024.11.04	DESTILATUM - DESTILARIA PORTUGUESA, S.A.	PT	INDEFERE-SE O PRESENTE PEDIDO DE MODIFICAÇÃO DE DECISÃO EM VIRTUDE DE NÃO EXISTIREM FACTOS QUE JUSTIFIQUEM A REVOGAÇÃO DO DESPACHO PROFERIDO

**Pedidos e Avisos de Deferimento de Revalidação**

Processo	Data do pedido de revalidação	Data de despacho de deferimento	Requerente / titular	Observações
222060	2025.01.30	2025.02.10	MANI - INDÚSTRIAS PLÁSTICAS, S.A.	
222061	2025.01.30	2025.02.10	MANI - INDÚSTRIAS PLÁSTICAS, S.A.	
222062	2025.01.30	2025.02.10	MANI - INDÚSTRIAS PLÁSTICAS, S.A.	
367768	2025.01.29	2025.02.12	EQUATION VIRTUAL FRANCHISING E COMÉRCIO ELECTRÓNICO, LDA.	
440303	2024.12.13	2025.02.13	SOCIEDADE AGRÍCOLA TERRA DA EIRA SAG, LDA.	
513039	2025.01.22	2025.02.10	RODRIGO RAFAEL NETO SOUSA	
701191	2025.02.03	2025.02.12	GOLDDRINK IMPORT EXPORT,LDA	
703552	2025.02.06	2025.02.12	FLÁVIO JORGE PEREIRA NUNES	
710529	2025.01.23	2025.02.13	JOSÉ DIAS MARQUES & FILHOS, LDA.	

**REGISTO INTERNACIONAL DE MARCAS****Recusas**

Processo	Data do pedido	Data da recusa	Nome do 1º requerente/titular	País resid.	Classes (Nice)	Observações
1771631	2023.12.12	2025.02.10	FENLING. LV	CN	03	nos termos do n.º 3 do artigo 229.º do cpi, aplicável ao abrigo dos artigos 245º e 246º, todos do código da propriedade industrial

**REGISTO DE NOMES DE ESTABELECIMENTO****Caducidades por falta de pagamento de taxa**



Processo	Data do registo	Data da caducidade	Nome do 1º requerente/titular	País resid.	Observações
35838	1994.08.09	2025.02.10	OLÍMPIO MARTINHO IGREJA	PT	



## REGISTO DE LOGÓTIPOS

### Pedidos

De acordo com o artigo 286.º do Código da Propriedade Industrial, a seguir se publicam os pedidos de registo de logótipos; da data de publicação do presente aviso começa a contar-se o prazo de dois meses para a apresentação de reclamações de quem se julgar prejudicado pela eventual concessão dos mesmos, em conformidade com o artigo 17.º do mesmo Código.

- |   |                   |   |
|---|-------------------|---|
| <p>(210) <b>57751</b></p> <p>(220) 2025.02.04</p> <p>(730) <b>PT CLIMAESPAÇO - SOCIEDADE DE PRODUÇÃO E DISTRIBUIÇÃO URBANA DE ENERGIA TÉRMICA, S.A.</b></p> <p>(512) 35301 PRODUÇÃO E DISTRIBUIÇÃO DE VAPOR, ÁGUA QUENTE E FRIA E AR FRIO POR CONDUTA PRODUÇÃO E DISTRIBUIÇÃO DE VAPOR, ÁGUA QUENTE E FRIA E AR FRIO POR CONDUTA ENERGIA, EFICIÊNCIA ENERGÉTICA, CLIMATIZAÇÃO, AR CONDICIONADO, REDES DE FRIO E CALOR, AQUECIMENTO, MANUTENÇÃO DE INSTALAÇÕES TÉCNICAS.</p> <p>(591)</p> <p>(540)</p> | <p><b>LOG</b></p> | <p>(512) 43320 MONTAGEM DE TRABALHOS DE CARPINTARIA E DE CAIXILHARIA PRESTAÇÃO DE SERVIÇOS E A COMERCIALIZAÇÃO DE PRODUTOS RELACIONADOS COM CAIXILHARIA, INCLUINDO, MAS NÃO SE LIMITANDO A: FABRICAÇÃO, MONTAGEM E INSTALAÇÃO DE CAIXILHOS EM ALUMÍNIO, PVC E OUTROS MATERIAIS; FABRICAÇÃO E INSTALAÇÃO DE PORTAS E JANELAS, SEJA EM SISTEMAS DE ABERTURA TRADICIONAL. REALIZAÇÃO DE OBRAS DE REMODELAÇÃO E REPARAÇÃO DE ESTRUTURAS DE CAIXILHARIA; CONSULTORIA TÉCNICA E ORIENTAÇÃO PARA PROJETOS DE CONSTRUÇÃO E RENOVAÇÃO, FOCANDO NA EFICIÊNCIA ENERGÉTICA E NA ESTÉTICA;</p> <p>(591)</p> <p>(540)</p> |
|    |                   |   |
| <p>(531) 27.5.10</p>  |                   | <p>(531) 7.3.2</p>  |
| <p>(210) <b>57758</b></p> <p>(220) 2025.02.06</p> <p>(730) <b>PT GIANTSTEP, LDA</b></p> <p>(512) 62020 ACTIVIDADES DE CONSULTORIA EM INFORMÁTICA</p> <p>ATIVIDADES DE CONSULTORIA EM INFORMÁTICA</p> <p>(591)</p> <p>(540)</p>  | <p><b>LOG</b></p> | <p>(512) 68321 ADMINISTRAÇÃO DE IMÓVEIS POR CONTA DE OUTREM</p> <p>ADMINISTRAÇÃO DE IMÓVEIS POR CONTA DE OUTREM</p> <p>(591)</p> <p>(540)</p>   |
|    |                   | <p>(210) <b>57762</b></p> <p>(220) 2025.02.06</p> <p>(730) <b>PT JORGE MIGUEL LOPES MEIRA PT FILIPE EMANUEL CARVALHO DE SOUSA</b></p> <p>(512) 68321 ADMINISTRAÇÃO DE IMÓVEIS POR CONTA DE OUTREM</p> <p>ADMINISTRAÇÃO DE IMÓVEIS POR CONTA DE OUTREM</p> <p>(591)</p> <p>(540)</p>   |
| <p>(531) 26.2.7 ; 26.4.5</p>  |                   | <p>(531) 7.3.2</p>  |
| <p>(210) <b>57761</b></p> <p>(220) 2025.02.06</p> <p>(730) <b>PT JANELA IDEAL, LDA</b></p>  | <p><b>LOG</b></p> |   |



(531) 26.3.1 ; 26.3.26

---

(210) **57781** **LOG**  
(220) 2025.02.06  
(730) **PT BOAVENTURA & BOAVENTURA, S.A.**  
(512) 42990 CONSTRUÇÃO DE OUTRAS OBRAS DE  
ENGENHARIA CIVIL, N.E.  
CONSTRUÇÃO DE OUTRAS OBRAS DE ENGENHARIA  
CIVIL  
(591)  
(540)



**BOAVENTURA & BOAVENTURA**  
EMPREITEIROS

(531) 26.11.7 ; 27.5.10

**Concessões**

Processo	Data do registo	Data do despacho	Nome do 1º requerente/titular	País resid.	Observações
57385	2025.02.13	2025.02.13	CARLOS ALBERTO JARDIM PESTANA	PT	
57413	2025.02.13	2025.02.13	NUNO GONÇALO MELO CASTRO	PT	
57429	2025.02.13	2025.02.13	VÍNCULO PLURAL UNIPessoal - LDA.	PT	
57433	2025.02.13	2025.02.13	SONIA TEODORA RODRIGUES PINTO VENDA	PT	
57434	2025.02.13	2025.02.13	JOAO PEDRO MORAIS MARTINS	PT	
57435	2025.02.13	2025.02.13	SANIPIRES - SANITÁRIOS, LDA.	PT	
57436	2025.02.13	2025.02.13	FCUNHA TUDO PARA HOTELARIA, UNIPessoal, LDA	PT	
57442	2025.02.13	2025.02.13	MARTA VAN ZELLER RIBEIRO TELLES	PT	

**Recusas**

Processo	Data do pedido	Data da recusa	Nome do 1º requerente/titular	País resid.	Observações
57172	2024.09.02	2025.02.13	TANIA DANIELA DE SOUSA COUTINHO LAMTI	PT	nos termos da alínea d) do n.º 1 do artigo 289.º; n.º 5 do artigo 229.º por remissão do artigo 287.º, todos do cpi 2018.
57198	2024.09.10	2025.02.13	MARIA ADILIA BRANDÃO LOPES CARVALHO	PT	nos termos da alínea d) do n.º 1 do artigo 289.º; n.º 5 do artigo 229.º por remissão do artigo 287.º, todos do cpi 2018.
57259	2024.09.26	2025.02.11	LDC - PINTURAS E REMODELAÇÕES, LDA	PT	arts. 289.º, n.º 1 al. d) e 229.º n.º 3 do cpi.

## **Renovações**

N.ºs 33 322, 34 213 e 57 789.

**Caducidades por falta de pagamento de taxa**

Processo	Data do registo	Data da caducidade	Nome do 1º requerente/titular	País resid.	Observações
15011	2004.08.09	2025.02.10	FUNDAÇÃO DENISE LESTER	PT	
31052	2004.08.09	2025.02.10	PARSITUR - TURISMO,LDA	PT	
31637	2014.08.07	2025.02.07	VANESSA SIMÕES ALEXANDRE SEIXAS GOMES	PT	
31641	2014.08.07	2025.02.07	MARIA MOURA UNIPessoal, LDA	PT	
31651	2014.08.07	2025.02.07	VANESSA SIMÕES ALEXANDRE SEIXAS GOMES	PT	
31901	2004.08.09	2025.02.10	CAMINHOS COMBINADOS-AGENCIA D.VIAG.E TUR.UNIPE.LDA	PT	
32282	2004.08.09	2025.02.10	KIREI - SERVIÇOS DE BELEZA E BEM ESTAR, LDA	PT	
32397	2004.08.09	2025.02.10	CRECHE A PIPOCA AZUL,UNIPessoal LDA	PT	
32443	2004.08.09	2025.02.10	IM GESTÃO DE ATIVOS, SGFI, S.A.	PT	
33221	2004.08.09	2025.02.10	JJW PORTUGAL, S.A.	PT	
33893	2004.08.09	2025.02.10	DESTINOS SEM LIMITES - AGÊNCIA DE VIAGENS E TURISMO, LDA.	PT	
51862	1984.08.09	2025.02.10	GENEVIEVE GEORGETTE DONGRIE	PT	
55892	2024.02.06	2025.02.10	TIAGO SANTOS	PT	

**Averbamentos****Transmissões**

Processo	Data do averbamento	Antigo requerente/titular	País resid.	Atual requerente/titular	País resid.	Observações
43625	2025.02.04	OPEN MEDIA-DESIGN E PUBLICAÇÕES, S.A.	PT	OPEN MEDIA EUROPE - SOCIEDADE EDITORA, S.A.	PT	

**Pedidos e Avisos de Deferimento de Revalidação**

Processo	Data do pedido de revalidação	Data de despacho de deferimento	Requerente / titular	Observações
57788	2025.02.01	2025.02.12	JOAQUIM ASCENÇÃO MONTEIRO	



**Conversão para Logótipos ao abrigo do artigo 11.º do Decreto-Lei n.º 143 de 25 de Julho**

Processo Antigo	Nome do 1º requerente/titular	País resid.	Processo Novo
NOME DE ESTABELECIMENTO 35267 INSÍGNIA DE 10839 ESTABELECIMENTO	JOAQUIM ASCENÇÃO MONTEIRO SUSANA LEITE DA CUNHA & FILHAS, LDA	PT PT	LOGÓTIPO 57788 LOGÓTIPO 57789

**AGENTES OFICIAIS DE PROPRIEDADE INDUSTRIAL**

(Os Agentes Oficiais da Propriedade Industrial, como tal reconhecidos pelo Instituto Nacional da Propriedade Industrial, podem promover actos e termos do processo sem necessidade de juntar procuração).

**João Mascarenhas de Vasconcelos**

- Cartório: Av. Duque D'Ávila, 32-1º – 1000-141 LISBOA  
- Tel.: 21 3547763 – Fax: 21 3560486  
- E-mail: geral@fdnovaes.com

**João Pereira da Cruz**

- Cartório: Rua Vitor Cordon, 10-A – 1249-103 LISBOA  
- Tel.: 21 3475020 – Fax: 21 3421885 e 21 3424583  
- E-mail: joaopacruz@jpcruz.pt  
- Web: www.jpereiradacruz.pt

**Vitor Hugo Ramalho da Costa França**

- Cartório: Av. Duque D'Ávila, 32 - 1º – 1000-141 LISBOA  
- Tel.: 21 3547574 – Fax: 21 3528473 e 21 35511 03  
- E-mail: costa.franca@costafranca.pt

**Jorge Afonso Cruz**

- Cartório: Rua Vitor Cordon , 10-A – 1249-103 LISBOA  
- Tel.: 21 3475020 – Fax: 21 3421885 e 21 3424583  
- E-mail: jorgeacruz@jpcruz.pt  
- Web: www.jpereiradacruz.pt

**Marta Burnay da Costa Pessoa Bobone**

- Cartório: Travessa do Jardim à Estrela, 28 – 1350-186 LISBOA  
- E-mail: bobone@zonmail.pt

**Maria Silvina Vieira Pereira Ferreira**

- Cartório: Av. Casal Ribeiro, 50 - 3º, 1000-093 LISBOA  
- Tel.: 21 3815050 – Fax: 21 3831150/21 381 33 93  
- E-mail: sferreira@clarkemodet.com.pt

**Maria Eugénia Martinez**

- Cartório: Rua Vitor Cordon, 10-A – 1249-103 LISBOA  
- Tel.: 21 3475020 – Fax: 21 3421885 e 21 3424583  
- E-mail: mariaeugeniamartinez@jpcruz.pt  
- Web: www.jpereiradacruz.pt

**Maria do Rosário May Pereira da Cruz**

- Cartório: Av. Duque d'Ávila, 66, 7º - 1050-083 LISBOA  
- Tel.: 21 387 69 61 - Fax: 21 387 75 96  
- E-mail: furtado@furtado.pt

**Nuno Cruz**

- Cartório: Rua Vitor Cordon , 10-A – 1249-103 LISBOA  
- Tel.: 21 3475020 – Fax: 21 3421885 e 21 3424583  
- E-mail: nunocruz@jpcruz.pt  
- Web: www.jpereiradacruz.pt

**Raquel da Costa França**

- Cartório: Av. Duque D'Ávila, 32 – 1º – 1000-141 LISBOA
- Tel.: 21 3547574 – Fax: 21 3528473 e 21 3551103
- E-mail: costa.franca@netcabo.pt

**António José Pissarra Dias Machado**

- Cartório: Av. José Gomes Ferreira, 15 – 3ºL, 1495-139 ALGÉS
- Tel.: 21 3241530 – Fax: 21 3422446 e 21 3476656
- E-mail: marcpat@agcunhaferreira.pt
- Web: www.agcunhaferreira.pt

**José Eduardo de Sampaio**

- Cartório: Rua do Salitre, 195 – 1269-063 LISBOA
- Tel.: 21 3841300 – Fax: 21 3875775
- E-mail: jedc@jedc.pt
- Web: www.jedc.pt

**João Carlos Sardiña de Barros**

- Cartório: Rua Rodrigo da Fonseca, 72 – 3º Esq. - 1250-193 LISBOA
- Tel.: 213863466
- E-mail: gmr@magalhaes-adv.pt

**Isabel Carvalho Franco**

- Cartório: Rua do Salitre, 195 – 1269-063 LISBOA
- Tel.: 21 3841300 – Fax: 21 3875775
- E-mail: isabel.franco@jedc.pt
- Web: www.jedc.pt

**Álvaro Albano Duarte Catana**

- Cartório: Avenida Marquês de Tomar, 44 - 6º - 1069 - 229 LISBOA
- Tel.: 217 613 490 – Fax: 217 613 499
- E-mail: alvaro.duarte@aduarateassoc.com
- Web: www.aduarateassoc.com

**José Eduardo Dinis de Carvalho**

- Cartório: Rua do Salitre, 195 – 1269-063 LISBOA
- Tel.: 21 3841300 – Fax: 21 3875775
- E-mail: jedc@jedc.pt
- Web: www.jedc.pt

**Fernando António Ferreira Magno**

- Cartório: Av. José Gomes Ferreira, 15 – 3ºL, 1495-139 ALGÉS
- Tel.: 21 3241530 – Fax: 21 3422446 e 21 3476656
- E-mail: marcpat@agcunhaferreira.pt
- Web: www.agcunhaferreira.pt

**António Côrte-Real**

- Cartório: Av. 5 de Outubro, 16, 2º Esq. - 1050-056 LISBOA
- Tel.: 21 7801963
- E-mail: sgcr@sgcr.pt

**José Luís Arnaut**

- Cartório: Rua Castilho, 50, 1250-071 LISBOA
- Tel.: 21 0958100 – Fax: 21 0958155
- E-mail: [jarnaut@rpa.pt](mailto:jarnaut@rpa.pt)

**José Motta Veiga**

- Cartório: Rua João Penha, 10 – 1250-131 LISBOA
- Tel.: 21 3882659 e 21 3841120 – Fax: 21 3873752
- E-mail: [mottaveiga@mail.telepac.pt](mailto:mottaveiga@mail.telepac.pt)
- Web: [www.marcaonline.pt](http://www.marcaonline.pt)

**Pedro da Silva Alves Moreira**

- Cartório: Rua Tomás Ribeiro, nº 45 – 2º Andar, 1050-225 LISBOA
- Tel.: 210545500 – Fax: 21 3978754
- E-mail: [pedro.moreira@rcf.pt](mailto:pedro.moreira@rcf.pt)
- Web: [www.rcf.pt](http://www.rcf.pt)

**João Luís Garcia**

- Cartório: Av. 5 de Outubro, 16, 2º Esq. - 1050-056 LISBOA
- Tel.: 21 7801963
- E-mail: [sgcr@sgcr.pt](mailto:sgcr@sgcr.pt)

**Manuel António Durães da Conceição Rocha**

- Cartório: Lagoas Park - Edifício 7, 1º Piso – 2740-244 PORTO SALVO
- Tel.: 21 1224726
- E-mail: [info.portugal@herrero.pt](mailto:info.portugal@herrero.pt)

**Gonçalo de Magalhães Moreira Rato**

- Cartório: Rua Rodrigo da Fonseca, 72 – 3º Esq, 1250-193 LISBOA
- Tel.: 21 3875201 - Fax: 21 3875200
- E-mail: [gmr@magalhaes-adv.pt](mailto:gmr@magalhaes-adv.pt)

**José Raúl de Magalhães Simões**

- Cartório: Av. 5 de Outubro, 16, 2º Esq. - 1050-056 LISBOA
- Tel.: 21 7801963
- E-mail: [sgcr@sgcr.pt](mailto:sgcr@sgcr.pt)

**Maria das Dores Marques Banheiro Meira**

- Cartórios: Rua Quirino da Fonseca, 29 – 5º Esq. – 1000-251 LISBOA  
e Av. Luísa Todi, 277, 2º, E-1 – 2900-452 SETÚBAL
- Tel.: 21 8436250 e 265 540240 – Fax: 21 8436251 e 265 540241
- E-mail: [tecnimarca@gmail.com](mailto:tecnimarca@gmail.com)
- Web: [www.tecnimarca.pt](http://www.tecnimarca.pt) e [www.tecnimarca.com](http://www.tecnimarca.com)

**Martim Luís Gomes de Araújo de Arantes e Oliveira**

- Cartório: Rua Tomás Ribeiro, nº 45 – 5º Esq., 1050-225 LISBOA
- Tel.: 21 3907373 – Fax: 21 3978754
- E-mail: [rcf@rcf.pt](mailto:rcf@rcf.pt)

**Dina Maria Martins Pereira Soares**

- Cartório: Av. José Gomes Ferreira, 15 – 3ºL, 1495-139 ALGÉS
- Tel.: 21 3241530 – Fax: 21 3422446 e 21 3476656
- E-mail: [marcpat@agcunhaferreira.pt](mailto:marcpat@agcunhaferreira.pt)
- Web: [www.agcunhaferreira.pt](http://www.agcunhaferreira.pt)

**Carmen Cristina Martins Garcia de Pina Alcobia Galinha**

- Cartório: Avenida Ressano Garcia nº 6 R/c. Esq. - 1070-237 LISBOA
- Tel.: +351 213 712 737 - Fax:+351 213 874 726
- E-mail: carmenpina@sapo.pt

**Ana Maria Ferreira Pereira da Silva Veiga**

- Cartório: Rua Ator Chaby Pinheiro, 5 A - 2795-060 LINDA A VELHA
- Tel.: 914930808
- E-mail: apsilvaveiga@netcabo.pt

**Luís Silva Carvalho**

- Cartório: Rua Vitor Cordon, 10-A, – 1249-103 LISBOA
- Tel.: 21 3475020 – Fax: 21 3421885 e 21 3424583
- E-mail: lsc@jpcruz.pt
- Web: www.jpereiradacruz.pt

**Alberto Canelas**

- Cartório: Rua Vitor Cordon , 10-A – 1249-103 LISBOA
- Tel.: 21 3475020 – Fax: 21 3421885 e 21 3424583
- E-mail: acanelas@jpcruz.pt
- Web: www.jpereiradacruz.pt

**César Manuel de Bessa Monteiro**

- Cartório: Av. Infante D. Henrique, 26 - 1149-096 LISBOA
- Tel.: 21 723 18 00 – Fax: 21 723 1899
- E-mail: bessa.monteiro@abreuadvogados.com
- Web: www.abreuadvogados.com

**Paulo Alexandre Pinto Correia Rodrigues da Graça**

- Cartório: Av. Almirante Reis, 104 - 5º – 1150-022 LISBOA
- Tel.: 21 8110051 – Fax: 21 8141605
- E-mail: paulo.graca-82931@advogados.oa.pt

**Miguel Camargo de Sousa Eiró**

- Cartório: Av. Fontes Pereira de Melo, 15 – 7º – 1050-115 LISBOA
- Tel.: 21 3160324 – Fax: 21 3150826
- E-mail: miguel.eiro@mail.telepac.pt

**Elsa Maria Martins Barreiros Amaral Canhão**

- Cartório: Rua Tomás Ribeiro, nº 45 – 2º Andar, 1050-225 LISBOA
- Tel.: 210545500 – Fax: 21 3978754
- E-mail: elsa.canhao@rcf.pt
- Web: www.rcf.pt

**Joaquim Maria Calado Marques**

- Cartório: Av. Álvares Cabral, 47 - R/C - 1250-015 LISBOA
- Tel.: 21 381 46 40 – Fax: 21 381 46 41
- E-mail: jcaladomarques@esc-advogados.pt

**Ana Teresa Pulido**

- Cartório: Al. D. Afonso Henriques, 72 - 6ºesq., 1000-125 LISBOA
- Tel.: 936792055
- E-mail: atp-67251@advo.oa.pt

**Vera Araújo Arnaut**

- Cartório: Av. Eng Duarte Pacheco, Torre 2, 9.º - Sala 3. – 1070 – 102 LISBOA
- Tel.: 21 384 01 97/8 – Fax: 21 384 01 99
- E-mail: vera.araujo@notarios.pt

**Luísa Guerreiro**

- Cartório: Rua Raul Proença, 3 - 2820-478 CHARNECA DA CAPARICA
- Tel: 21 821 23 47
- E-mail: luisague@netcabo.pt
- Web: www.lguerreiro.com

**Olga Maria Rocha da Cruz Landim**

- Cartório: Av. Casal Ribeiro, 50 - 3º, 1000-093 LISBOA
- Tel.: 21 3815050 e 21 3815054 – Fax: 21 3831150 e 21 3813393
- E-mail: info@clarkemodet.com.pt

**Paulo Pelayo de Sousa**

- Cartório: Rua de Sá da Bandeira, 706 – 2.º. Esq.º – 4000-432 PORTO
- Tel.: 22 2046120 – Fax: 22 2080728
- E-mail: geral@arlindodesousa.pt

**Pedro Pelayo de Sousa**

- Cartório: Rua de Sá da Bandeira, 706 – 2º. Esq. – 4000-432 PORTO
- Tel.: 22 2046120 – Fax: 22 2080728
- E-mail: geral@arlindodesousa.pt
- Web: www.arlindodesousa.pt

**Pedro Manuel Branco da Cruz**

- Cartório: Av. Duque de Loulé, 1 – 7º Esq. – 1050-085 LISBOA
- Tel.: 21 3535233 – Fax: 21 3535259
- E-mail: lex@cruzadvogados.com

**Vítor Luís Ribeiro Cardoso**

- Cartório: Rua Jaime Cortesão, nº 62 - 2910-538 SETÚBAL
- Tel.: 265 233 158 - TLM: 937250536 - Fax: 265 233 158
- E-mail: marcasespatentes@ribeirocardoso.com

**Abel Dário Pinto de Oliveira**

- Cartório: Rua Nossa Senhora de Fátima, 419 - 3º - Frente - 4050-428 PORTO
- Tel.: 22 600 80 94 e 22 016 02 04 – Fax: 22 600 80 95
- E-mail: geral@ampporto.com

**Alexandra Costa Paixão**

- Cartório: Av. António Augusto de Aguiar, nº 148, 4C e 5C - 1050-021 LISBOA
- Telemóvel: 919830742
- E-mail: fastfiling@fast-filing.com

**Ana Bárbara Emauz de Melo Portugal de Sampaio**

- Cartório: Rua do Salitre, 195 – 1269-063 LISBOA
- Tel.: 21 3841300 – Fax: 21 3875775
- E-mail: ana.sampaio@jedc.pt
- Web: www.jedc.pt

**Ana Maria Gonçalves Fidalgo**

- Cartório: Av. Casal Ribeiro, 50 - 3º, 1000-093 LISBOA
- Tel.: 21 3815050 – Fax: 21 3831150
- E-mail: afidalgo@clarkemodet.com.pt

**Anabela Teixeira de Carvalho**

- Cartório: Edifício Net - Rua de Salazares, n.º 842 - 4149-002, PORTO
- Tel.: 220028916 - Fax: 225322066
- E-mail: anabela.carvalho@patents.pt
- Web: <http://patentree.eu/>

**António Jorge Mateus Andrade**

- Cartório: Av. Infante D. Henrique, 26 - 1149-096 LISBOA
- Tel.: 21 7231800 - Fax: 21 7231899
- E-mail: antonio.andrade@abreuadvogados.com
- Web: [www.abreuadvogados.com](http://www.abreuadvogados.com)

**Bruno Braga da Cruz**

- Cartório: Rua Castilho, 67, 1º 1250-068 LISBOA
- Tel.: (+351) 213 849441 - Fax: (+351) 213 849449
- E-mail: brunobragadacruz-127791@adv.oa.pt
- Web: <https://www.glawyers.eu/>

**Carla Maria Santos Pinheiro**

- Cartório: Edifício Oceanus - Avenida da Boavista, 3265 - 3º andar, Escr. 3.4 – 4100-137 PORTO
- Tel.: 22 5323340 – Fax: 22 5323349
- E-mail: cpinheiro@clarkemodet.com.pt

**Cláudia Pimenta Monteiro de Medina Barbosa Xara-Brasil Nogueira**

- Cartório: Av. Maria Helena Vieira da Silva, 40, 1º Dto.– 1750-184 LISBOA
- Tm.: 96 297 25 10
- E-mail: cxarabrasil@gmail.com

**Cristina Antónia de Almeida Carvalho**

- Cartório: Av. 5 de Outubro, 16, 2º Esq - 1050-056 LISBOA
- Tel.: 217 80 19 63
- E-mail: sgcr@sgcr.pt

**Filipe Teixeira Baptista**

- Cartório: Edifício Heron Castilho - Rua Braamcamp, 40 – 5 E - 1250-050 LISBOA
- Tel.: 211 914 169 - Fax: 211 914 166
- E-mail: filipe.baptista@bma.com.pt
- Web: [www.bma.com.pt](http://www.bma.com.pt)

**Gonçalo Maria Cabral da Cunha Ferreira**

- Cartório: Tv do Froes 10 A – 2000-145 SANTARÉM
- Tel.: 916093424
- E-mail: goncalo@cfadvogados.com

**Gonçalo Santos da Cunha de Paiva e Sousa**

- Cartório: Rua dos Bacalhoeiros, 4 – 1100-070 LISBOA
- Tel.: 218 823 990– Fax: 218 823 997
- E-mail: goncalo.sousa@gastao.eu
- Web: [www.gastao.eu](http://www.gastao.eu)

**Inês de Carvalho Simões**

- Cartório: Rua Vitor Cordon , 10-A – 1249-103 LISBOA
- Tel.: 21 3475020/30 – Fax: 21 3421885 e 21 3424583
- E-mail: inessimoes@jpcruz.pt
- Web: www.jpereiradacruz.pt

**João M. Pimenta**

- Cartório: Rua Vitor Cordon, 10-A – 1249-103 LISBOA
- Tel.: 21 3475020/30 – Fax: 21 3421885 e 21 3424583
- E-mail: joaopimenta@jpcruz.pt
- Web: www.jpereiradacruz.pt

**João Sardinha**

- Cartório: Rua Vitor Cordon , 10-A – 1249-103 LISBOA
- Tel.: 21 3475020/30 – Fax: 21 3421885 e 21 3424583
- E-mail: joaosardinha@jpcruz.pt
- Web: www.jpereiradacruz.pt

**João Paulo Sena Mioludo**

- Cartório: Rua Tomás Ribeiro, n.º 45 - 2º Andar, 1050-225 LISBOA
- Tel.: 963075786
- E-mail: joao.mioludo@rcf.pt
- Web: www.rcf.pt

**Luís Gonçalo Moura Cavaleiro de Ferreira**

- Cartório: Av. Álvares Cabral, 47, 1º – 1250-015 LISBOA
- Tel.: 213 806 530 – Fax: 213 806 531
- E-mail: cavaleiro.ferreira@leonelalves.com

**Marco Alexandre Gomes da Silva Pires de Sousa**

- Cartório: Rua Quinta do Monte, 96 - 1º Dtº - 4805-151 CALDAS DAS TAIPAS
- Tel. 936954610 – Fax: 253471946
- E-mail: marcopires.sousa-9680p@adv.oo.pt

**Maria do Carmo Ferreira Fernandes Simões**

- Cartório: Av. Duque de Ávila, 66, 7º - 1050 - 083 LISBOA
- Tel.: 21 3876961 – Fax: 21 3877596
- E-mail: furtado@furtado.pt

**Maria Manuel Ramos Lucas**

- Cartório: Praça de Portugal n.º. 7C - 1ºD - 2910-640 SETÚBAL
- Tel.: 265 228685 – Fax: 265 228637
- E-mail: mmlucas@marquesmarcas.com

**Maria Teresa Delgado**

- Cartório: Lagoas Park - Edifício 7, 1º Piso – 2740-244 PORTO SALVO
- Tel.: 21 1224726
- E-mail: tdelgado@herrero.pt

**Miguel Quintans**

- Cartório: Rua Castilho, 50, 1250-071 LISBOA
- Tel.: 21 0958109 – Fax: 21 0958155
- E-mail: miguel.quintans@cmsportugal.com
- Web: www.cms.law/pt



**Ricardo Souto Soares Henriques**

- Cartório: Av. Infante D. Henrique, 26 – 1149-096 LISBOA
- Tel.: 21 7231800 – Fax: 21 7231899
- E-mail: ricardo.henriques@abreuadvogados.com
- Web: www.abreuadvogados.com

**Teresa Colaço Dias**

- Cartório: Av. Duque de Ávila, 66, 7º- 1050-083 LISBOA
- Telef.: 351 21 387 69 61 - Fax: 351 21 387 75 96
- E-mail: teresa.dias@furtado.pt
- Web: www.furtado.pt

**Teresa Maria Ferreira Pereira da Silva Garcia**

- Cartório: R. Soldados da Índia, 72 – 1400-340 LISBOA
- Tel.: 21 3017086
- E-mail: garcia.teresa@netcabo.pt

**Paulo Jorge Monteverde Plantier Saraiva Maia**

- Cartório: Edifício Heron Castilho, Rua Braamcamp, 40 – 5E - 1250-050 LISBOA
- Tel.: 213 806 530 - Fax: 213 806 531
- E-mail: paulo.monteverde@bma.com.pt
- Web: www.bma.com.pt

**Águeda Silva**

- Cartório: Rua 4 de Outubro, 821 - 4810-485 GUIMARÃES
- E-mail: aguedasilva@gmail.com

**Ana Bela Ferreira**

- Cartório: Av. 5 de Outubro, 16, 2º Esq. - 1050-056 LISBOA
- Tel.: 217801963
- E-mail: sgcr@sgcr.pt
- Web: www.sgcr.pt

**Margarida Martinho do Rosário**

- Cartório: Rua dos Bacalhoeiros, 4 - 1100-070 LISBOA
- Tel.: 218823990 – Fax: 218823997
- E-mail: gcf@gastao.eu
- www.gastao.eu

**Ana Rita Vilhena**

- Cartório: Rua Vitor Cordon, 10-A – 1249-103 LISBOA
- Tel.: 21 3475020 – Fax: 21 3421885 e 21 3424583
- E-mail: anaritavilhena@jpcruz.pt
- Web: www.jpereiradacruz.pt

**António Trigueiros de Aragão**

- Cartório: : Rua Tomás Ribeiro, n.º 45 - 2º Andar, 1050-225 LISBOA
- Tel.: 210545500
- E-mail: ata@taglobal.pt
- Web: www.rcf.pt

**Carmina Cardoso**

- Cartório: Largo de São Carlos, 3 - 1200-410 LISBOA
- Tel.: 213583620 – Fax: 213159434
- E-mail: c.cardoso-183171@adv.oa.pt.

**Elsa Maria Bruno Guilherme**

- Cartório: Avenida da Liberdade, nº 258, 6º Andar - 1250-149 LISBOA
- Tel.: ++351 215 943 993
- E-mail: elsagui76@gmail.com

**Filipe Pedro**

- Cartório: Rua Varela Silva, 3 - 2º Dto. - 2730-233 BARCARENA
- E-mail: filipedro@netcabo.pt

**Francisca Ferreira Pinto**

- Cartório: Av. da República, 25 - 1º - 1050-186 LISBOA
- Tel.: 213821200 – Fax: 213877109
- E-mail: francisca.ferreira.pinto@garrigues.com / gcf@garrigues.com

**Hugo Monteiro de Queirós**

- Cartório: Av. Fontes Pereira de Melo, 43 - 1050-119 LISBOA
- Tel.: +351 213 197 311 – Tlm: +351 934 301 498
- E-mail: hugo.monteiroqueiros@plmj.pt
- Web: www.plmj.com

**Isabel Bairrão**

- Cartório: Rua Pedro Calmon, 7, 3.º Esquerdo, 1300-454 LISBOA
- Tel.: 926606856
- E-mail: ibairrao@gmail.com

**Joana Mata**

- Cartório: Rua Bernardo Lima, 3 - 1150-074 LISBOA
- Tel.: 213566400 – Fax: 213566488
- E-mail: joanamata@rsa-advogados.pt

**João Jorge**

- Cartório: Rua Tomás Ribeiro, nº 45 – 2º Andar, 1050-225 LISBOA
- Tel.: 210545500 – Fax: 213978754
- E-mail: joao.jorge@rcf.pt
- Web: www.rcf.pt

**João Pedro Fazendeiro**

- Cartório: Av. Conselheiro Fernando de Sousa, nº 19, 5º - 1070-072 LISBOA
- Tel.: 216083894
- E-mail: legal@protectidea.pt

**Jorge Faustino**

- Cartório: Rua Tomás Ribeiro, nº 45 – 2º Andar, 1050-225 LISBOA
- Tel.: 210545500 – Fax: 213978754
- E-mail: jorge.faustino@rcf.pt
- Web: www.rcf.pt

**José de Novaes e Ataíde**

- Cartório: Av. Duque D'Ávila, 32 - 1º - 1000-141 LISBOA
- Tel.: 213547763 – Fax: 213560486
- E-mail: geral@fdenovaes.com

**Lídia Neves**

- Cartório: Edifício Amoreiras Square, Rua Carlos Alberto da Mota Pinto, n.º 17, 2.º piso - 1070-313 LISBOA
- Tel.: 213192080
- E-mail: lneves@adcecija.pt

**Lourenço de Sampaio**

- Cartório: Rua do Salitre, 195 - 1269-063 LISBOA
- Tel.: 213841300 – Fax: 213875775
- E-mail: lourenco.sampaio@jedc.pt

**Luís Humberto Ferreira**

- Cartório: Edifício Net - Rua de Salazares, n.º 842 - 4149-002, PORTO
- Tel.: 220028916 - Fax: 225322066
- E-mail: luis.ferreira@patents.pt
- Web: <http://patentree.eu/>

**Maria Joana Marques Galvão Fialho Pinto Trindade Veiga**

- Cartório: Alameda dos Oceanos 41K-21, Parque das Nações, 1990-207 LISBOA
- Tel.: 213150970
- E-mail: jfpinto@inventia.com

**Maria Cruz Garcia**

- Cartório: Av. Casal Ribeiro, 50, 3º Andar – 1000-093 LISBOA
- Tel.: 91 145 26 59
- E-mail: [inpi@clarkemodet.com.pt](mailto:inpi@clarkemodet.com.pt)
- Web: [www.clarkemodet.com](http://www.clarkemodet.com)

**Mário Castro Marques**

- Cartório: Rua António Cardoso, 235, 6º Drt Frt, 4150-081 PORTO
- Tel.: 91 9107557
- E-mail: [mariocastromarques@gmail.com](mailto:mariocastromarques@gmail.com)

**Marisa Coimbra**

- Cartório: Rua Dom Francisco Manuel de Melo 21, 1070-085 LISBOA
- Tel.: 21 313 2000 – Fax: 21 313 2001
- E-mail: [marisa.coimbra@srslegal.pt](mailto:marisa.coimbra@srslegal.pt)
- Web: <https://www.srslegal.pt/pt/>

**Nuno Lourenço**

- Cartório: Lusoworld II A25. Rua Pé de Mouro 2710-144 SINTRA
- Tel.: 21 1395721 – Fax: 21 1946681
- E-mail: [nuno.lourenco@today.patents.com](mailto:nuno.lourenco@today.patents.com)
- Web: [www.todaypatents.com](http://www.todaypatents.com)

**Rodolfo Condessa**

- Cartório: Rua Cidade de Rabat, 31 - 8º Esq. - 1500-159 LISBOA
- Tel.: 966712005
- E-mail: [rodolfo.condessa@gmail.com](mailto:rodolfo.condessa@gmail.com)

**Rui Duarte Catana**

- Cartório: Av. Marquês de Tomar, 44 - 6º - 1069-229 LISBOA
- Tel.: 217613490 – Fax: 217613499
- E-mail: rui.catana@aduarateassoc.com
- Web: www.aduarateassoc.com

**Rui Moreira de Resende**

- Cartório: Rua Bernardo Lima, 3 - 1150-074 LISBOA
- Tel.: 213566400 – Fax: 213566488
- E-mail: ruiresende@rsa-advogados.pt

**Sandra Martins Pinto**

- Cartório: Praça Gen. Humberto Delgado 267, 3º Andar, Salas 1-2, 4000-288 Porto
- E-mail: sandramartinspinto@gmail.com

**Teresa Luísa Catarino Fernandes Gingeira Martins**

- Cartório: Edifício Net - Rua de Salazares, n.º 842 - 4149-002, PORTO
- Tel.: 220028916
- E-mail: teresa.martins@patents.pt
- Web: www.patentree.eu

**Vasco Stilwell d'Andrade**

- Cartório: Rua Castilho, 165 - 1070-050 LISBOA
- Tel.: 213817400 – Fax: 213826629
- E-mail: vsandrade@mlgts.pt
- Web: www.mlgts.pt

**Vera Correia Alves**

- Cartório: Rua do Carmo, n.º 11, 2º, sala 11, 4700-309 BRAGA
- Tlm: 919285011
- E-mail: valves@sablegal.pt

**Ana Sofia Dinis Chaves**

- Cartório: Rua Luis Gonzaga, Edifício Phoenix Garden, 7º andar H, MACAU
- Tel.: 00853 66591201
- E-mail: chaves.anasofia@gmail.com

**Ália Mohamade Amadá**

- Cartório: Rua Visconde de Santarém, n.º 75B, 1000 - 286 LISBOA
- E-mail: info@amadalegal.com
- Web: www.amadalegal.com

**Rita Milhões**

- Cartório: Rua do Salitre, 195 - 1269-063 LISBOA
- Tel.: 351 213 841 300
- E-mail: jedc@jedc.pt

**Daniel Reis Nobre**

- Cartório: Alameda dos Oceanos, 41K-21, Parque das Nações – 1990-207 LISBOA
- Tel.: 213 150 970 - Fax: 213 531 352
- E-mail: portugal@inventacom.com
- Web: www.inventacom.pt

**Tiago Reis Nobre**

- Cartório: Alameda dos Oceanos, 41K-21, Parque das Nações – 1990-207 LISBOA
- Tel.: 213 150 970 - Fax: 213 531 352
- E-mail: portugal@inventa.com
- Web: www.inventa.pt

**David Cardoso**

- Cartório: Avenida Defensores de Chaves, 36, 1.º Direito, 1000-119 LISBOA
- Tel.: 218758322 – Fax: 255134816
- E-mail: dc@legalwest.eu

**Ágata Pinho**

- Cartório: Av. Sidónio Pais, n.º 379, Piso 1, sala 1.14, Ed. HOECHST - 4100-486 BOAVISTA, PORTO
- Tel.: 220167495 – Fax: 226092487
- E-mail: agatapinho@jpcruz.pt
- Web: www.jpereiradacruz.pt

**Ana Eugénio**

- Cartório: Rua António Enes 18-3D - 1050-025 LISBOA
- E-mail: aeugenio.ana@gmail.com

**Ana M. Sebastião**

- Cartório: Rua Vítor Cordon , 10-A – 1249-103 LISBOA
- Tel.: 21 3475020/30 – Fax: 21 3421885 e 21 3424583
- E-mail: anamsebastiao@jpcruz.pt
- Web: www.jpereiradacruz.pt

**Cátia Ribeiro**

- Cartório: Praça de Portugal n.º 7C - 1ºD - 2910-640 SETÚBAL
- Tel.: 265 228 685 - Fax: 265 228 637
- E-mail: catia@marquesmarcas.com
- Web: www.marquesmarcas.com

**Joana Dez-Réis Grilo**

- Cartório: Rua de Campolide n.º 164 D, 1070-029 LISBOA
- Tel.: 934954388
- E-mail: joana.grilo@protectdata.pt

**Luís Caixinhas**

- Cartório: Alameda dos Oceanos, 41K-21, Parque das Nações - 1990-207 LISBOA
- Tel.: 213 150 970 - Fax: 213 531 352
- E-mail: portugal@inventa.com
- Web: www.inventa.pt

**Ricardo Abrantes**

- Cartório: Taguspark, Núcleo Central 392, 2740-122 OEIRAS
- Tel.: 211119919
- E-mail: ricardo.abrantes@patents.pt
- Web: www.patentree.eu

**Patrícia Marques**

- Cartório: Rua Santo António n.º47B, 3ºQ - 2410-168 LEIRIA
- Tel.: 963169814
- E-mail: patriciamarqs@gmail.com

**Márcia Martinho da Rosa**

- Cartório: Largo Machado de Assis, Ed. Roma – 5B, 1700-116 LISBOA
- Tel.: (+351) 913997452 / (+351) 211643217
- E-mail: marcia.rosa@mmr.pt
- Web: www.mmr.pt

**Madalena Barradas**

- Cartório: Avenida Casal Ribeiro, 50, 3º Dto, 1000-093 LISBOA
- Tel.: 21 3815050
- E-mail: mbarradas@clarkemodet.com

**Luís Teixeira**

- Cartório: Rua Públia Hortênsia de Castro, nº 1, 2º A - 1500-518 LISBOA
- E-mail: teixeira.luismanuel@gmail.com

**Manuel Cunha Ferreira**

- Cartório: Av. José Gomes Ferreira, 15 – 3ºL, 1495-139 ALGÉS
- Tel.: 213241530 - Fax: 213476656 / 213422446
- E-mail: manuel.cunhaferreira@agcunhaferreira.pt

**Ana Fazendeiro**

- Cartório: Av. das Forças Armadas, nº 125 - 12º - 1600-079 LISBOA
- Tel.: 217231800 - Fax: 217231899
- E-mail: ana.fazendeiro@abreuadvogados.com

**Vítor Palmela Fidalgo**

- Cartório: Alameda dos Oceanos, 41K-21, Parque das Nações – 1990-207 LISBOA
- Tel.: 213 150 970 - Fax: 213 531 352
- E-mail: vfidalgo@inventacom.com
- Web: www.inventacom.pt

**Sérgio Coimbra Henriques**

- Cartório: Av de Berna, 30 - 3º A, 1050-148 LISBOA
- Tel.: 211 64 99 99
- E-mail: sergiocoimbrahenriques@gmail.com

**Filipa Lopes Galvão**

- Cartório: Rua Professor Simões Raposo, nº 5, 4º B - 1600-660 LISBOA
- E-mail: flg@dcmlittler.com

**Jorge Manuel Vaz Machado**

- Cartório: Edifício Oceanus - Escrit. 1.9 - Av. da Boavista 3265, 4100-137 PORTO
- Tel.: 912325395
- E-mail: jmachado@inventacom.com
- Web: www.inventacom.com

**Vera Albino**

- Cartório: Alameda dos Oceanos, 41K-21, Parque das Nações – 1990-207 LISBOA
- Tel.: 213 150 970 - Fax: 213 531 352
- E-mail: portugal@inventacom.com
- Web: www.inventacom.pt

**Maria João Pereira**

- Cartório: Av. Doutor João Canavarro 305, 1º, sl 19, 4480-668 VILA DO CONDE
- Tel.: +351 252 611 927 / +351 91 019 87 35
- E-mail: mariabaltarpereira@gmail.com

**Mário Marques**

- Cartório: Avenida 5 de Outubro, nº 10 - 1º - 1050-056 LISBOA
- Tel.: 216081027
- E-mail: mmarques@level-up.pt

**Isaura Monteiro**

- Cartório: Avenida 25 de Abril, Urbanização Solar das Palmeiras, Bloco C4, 4ºD, 8100-506 LOULÉ
- Tel.: 914164499
- E-mail: isaura.monteiro@rcf.pt

**Ana Rita Remígio**

- Cartório: Edifício Net, Rua de Salazares 842 - 4149-002 PORTO
- Tel.: 225322064 - Fax: 225322066
- E-mail: ana.remigio@patents.pt
- Web: www.patents.pt

**Daniela Dinis**

- Cartório: Rua da Fé n.º 10 Casal do Rato 1675-313 PONTINHA
- Tel.: 961294016
- E-mail: danielamdinis-456421@adv.oa.pt

**Luís Pinto Monteiro**

- Cartório: Av. da República, 25, 1º - 1050-186 LISBOA
- Tel.: 213821200 e 914898865
- E-mail: luis.pinto.monteiro@garrigues.com

**Cláudia Freixinho Serrano**

- Cartório: Rua Vitor Cordon , 10-A - 1249-103 LISBOA
- Tel.: 213475020 - Fax: 213421885
- E-mail: claudiaserrano@jpcruz.pt

**David Marques**

- Cartório: Avenida Cova dos Vidros, Lote 2570 - 2975-333 QUINTA DO CONDE
- E-mail: davidmtfmarques@gmail.com

**Filipe Funenga**

- Cartório: Postboks 9, 4068 STAVANGER NO / Rua Cidade de Ouro Preto n.º 12, Urbanização Vale da Rosa – 2910-834 SETÚBAL
- Tel.: (+47) 908 77 808
- E-mail: filipe.funenga@patent.no

**Inês Monteiro Alves**

- Cartório: Alameda dos Oceanos, 41K-21, Parque das Nações – 1990-207 LISBOA
- Tel.: 213150970 - Fax: 213531352
- E-mail: ialves@inventacom

**Mariana Bernardino Ferreira**

- Cartório: Av. Álvares Cabral, 47 - 1.º - 1250-015 LISBOA
- Tel.: 213806530 - Fax: 213806531
- E-mail: mariana.ferreira@bma.com.pt
- Web: www.bma.pt

**Patrícia Lima**

- Cartório: Instituto Superior Técnico, Avenida Rovisco Pais - 1049-001 LISBOA
- E-mail: patriciamlima@hotmail.com

**Rita Mendonça**

- Cartório: Av. 5 de Outubro, 16, 2º Esq. - 1050-056 LISBOA
- Tel.: 217 801 963
- E-mail: sgcr@sgcr.pt
- Web: www.sgcr.pt

**Rui do Nascimento Gomes**

- Cartório: Rua Vitor Cordon, 10-A - 1249-103 LISBOA
- Tel.: 213475020 - Fax: 213421885
- E-mail: ruigomes@jpcruz.pt
- Web: www.jpereiradacruz.p

**Vasco Rosa Dias**

- Cartório: Est. Beira nº 176, 5º A - 3030-173 COIMBRA
- Tel.: 963312134
- E-mail: vasco.rosa.dias@gmail.com

**Joana Piriquito Santos**

- Cartório: Avenida da Liberdade, 212-S/L Esquerdo, Salas 1 e 2, 1250-147 LISBOA
- Tel.: 916225520
- E-mail: jps@nlp.legal

**Sónia Mota Maia**

- Cartório: Alameda da Quinta de Sto. António, nº 1 - Núcleo 1 - 2º E - 1600-675 LISBOA
- Tel.: 217160190 - Fax: 213244665
- E-mail: info@ip-smm.com

**Pedro Bacelar**

- Cartório: Estrada da Chainha, Lote 6, Nº163 R/C - 7005-198 ÉVORA
- Tel: 266040468 e 919654760 - Fax: 266040948
- E-mail: pedro.espanca@gmail.com

**Miguel Antunes de Resende**

- Cartório: Avenida de São Pedro nº 31 Monte Estoril - 2765-446 ESTORIL
- Tel: 910583778
- E-mail: miguelantunesderesende@gmail.com

**Luís Sommer Ribeiro**

- Cartório: Rua Artilharia Um, n.º 79, 3.º direito, 1250-038 LISBOA
- E-mail: geral@saveas.pt



**João Pereira Cabral**

- Cartório: Alameda dos Oceanos, 41, K21, Parque das Nações - 1990-207 LISBOA
- Tel: 213150970 - Fax: 213531352
- E-mail: jcabral@inventia.com
- Web: www.inventia.pt

**João Francisco Sá**

- Cartório: Rua Rangel de Quadros, nº 4 2º drt. - 3800-072 AVEIRO
- E-mail: Joaofrancis.sa@gmail.com

**Sousa Ribeiro**

- Cartório: Av. Álvares Cabral, nº 47, 1.º andar - 1250-015 LISBOA
- Tel: 213806530 - Fax: 213806531

**Evangelino Marques Ribeiro**

- Cartório: Praça de Portugal nº. 7C - 1ºD - 2910-640 SETÚBAL
- Tel: 265228685 e 932573091 - Fax: 265228637
- E-mail: marquesribeiro@marquesmarcas.com
- Web: www.marquesmarcas.com

**Diogo Xavier Santos**

- Cartório: Av. 5 de Outubro, 16, 2º Esq - 1050-056 LISBOA
- Tel: 217801963
- E-mail: sgcr@sgcr.pt

**Saulo Chanoca**

- Cartório: Rua Artilharia Um, nº 51, Páteo Bagatela, Edifício 1, 4º Andar - 1250-137 LISBOA
- Tel: 211554330 e 935274353
- E-mail: schanoca@bas.pt

**Lígia Gata**

- Cartório: Av. Dr. Mário Moutinho, Lt 1519, 7º Esq. - 1400-136 LISBOA
- Tel: 213011684
- E-mail: ligiajata007@gmail.com
- Web: www.megaingenium.eu

**Manuel Bastos Moniz Pereira**

- Cartório: Rua dos Bacalhoeiros 4, 1100-070 LISBOA
- Tel: 218823990 - Fax: 218823997
- E-mail: manuel.pereira@gastao.eu
- Web: www.gastao.eu

**Ana Neves**

- Cartório: Alameda dos Oceanos 41, K-21, Parque das Nações, 1990-207 LISBOA
- Tel: 213150970
- E-mail: aneves@inventia.com

**Ana Isabel Plácido Martins**

- Cartório: Rua Feliciano de Castilho, 92, 4150-311 PORTO
- E-mail: anaplacidomartins-211561@adv.ao.pt

**André Sarmento**

- Cartório: Rua Damião de Góis, nº 56, 4º Andar, apt. 43, 4050-221 PORTO
- Tel: 223 751 032
- E-mail: andrevsarmento@gmail.com

**Carlos Miguel Vaz Serra**

- Cartório: Edifício Lumnia, Rua da Centieira, nº 61 - 5B, 1800-056 LISBOA
- Tel: 917169727
- E-mail: carlos.miguel@ascenza.rovensa.com

**Leila Teixeira**

- Cartório: Avenida 24, 803 - 4500-201 ESPINHO
- Tel: 935254856
- E-mail: leilateixeiraa@gmail.com

**Cristina de Castro**

- Cartório: Rua António Sérgio, 49 - 3º Esq. - 6300-665 GUARDA
- Tel: 965028903
- E-mail: cristinacastro@ipg.pt

**Mariana Belo de Oliveira**

- Cartório: Rua Domingos Ferreira Pinto Basto, nº 45, 3830 -176 ÍLHAVO - AVEIRO
- Tel: 914913442
- E-mail: marianabelooliveira@gmail.com

**Natacha Batista**

- Cartório: Rua 9 de Março, nº 63, Cajados - 2965-505 ÁGUAS DE MOURA
- Tel: 916187637
- E-mail: anatachabatista@gmail.com

**Raquel Antunes**

- Cartório: Rua dos Ilhavos 29, 2825-339 COSTA DA CAPARICA
- Tel.: 913157271
- E-mail: rgaboleiroantunes@gmail.com

**Sofia Rebelo Ladeira**

- Cartório: Rua Ana de Castro Osório, nº 4 - 5º B- 1500-039 LISBOA
- Tel.: 969267585
- E-mail: ladeira.sofia@gmail.com

**Adriana Esteves**

- Cartório: Av. Casal Ribeiro, 50 - 3º andar – 1000-093 LISBOA
- Tel.: 213815050 – Fax: 212831150
- E-mail: aesteves@clarkemodet.com.pt

**Cláudia Tomás Pedro**

- Cartório: Avenida Duque de Ávila, n.º 46, 6.º – 1050-083 LISBOA
- Tel.: 213408600 Tlm: 966478360
- E-mail: cpedro@ga-p.com

**Diana Pereira**

- Cartório: Alameda dos Oceanos, 41, K21, Parque das Nações – 1990-207 LISBOA
- Tel.: 213150970/1 – Fax: 213531352
- E-mail: dpereira@inventacom.com

**Inês Sequeira**

- Cartório: Alameda dos Oceanos, 41, K21, Parque das Nações – 1990-207 LISBOA
- Tel.: 918860596
- E-mail: isequira@inventa.com

**Joel David Rodrigues**

- Cartório: Rua Escola do Futebol, n.º 11, 1.º dto. – 8700-258 OLHÃO
- Tel.: 961 108 500
- E-mail: jdcruzrodrigues@gmail.com

**Inês Guerra**

- Cartório: Av. 5 de Outubro, 16, 2º Esq. - 1050-056 LISBOA
- Tel.: 217801963
- E-mail: sgcr@sgcr.pt
- Web: www.sgcr.pt

**Luísa Azevedo Soares Rodrigues**

- Cartório: Rua António da Silveira, 131– 2765-300 ESTORIL
- Tel.: 914431158
- E-mail: marialuisa.rodrigues@gmail.com

**Miguel Bibe**

- Cartório: Alameda dos Oceanos, 41, K21, Parque das Nações– 1990-207 LISBOA
- Tel.: 918759849
- E-mail: mbibe@inventa.com

**Tiago Andrade**

- Cartório: Rua Vitor Cordon, 10-A – 1200-442 LISBOA
- Tel.: 213475020
- E-mail: tiagoandrade@jpcruz.pt
- Web: www.jpereiradacruz.pt

**Cláudia Alexandra Maia do Couto**

- Cartório: Av. Casal Ribeiro, 50 - 3º andar - 1000-093 LISBOA
- Tel: 213 815 050
- E-mail: ccouto@clarkemodet.com

**Cristina Maria Sanches Simões de Faria**

- Cartório: Rua António Livramento, n.º3, -5ºC 1600-371 LISBOA
- Tel: 960290166
- E-mail: csdefaria@gmail.com

**Diogo de Almeida Antunes**

- Cartório: Alameda dos Oceanos 41 K 21-1991-207 LISBOA
- Tel. 21 3150970 – Tlm: 925835323
- E-mail: dantunes@inventa.com

**Dulce Varandas Andrade**

- Cartório: Rua da Vilarinha, n. 543, 4100-515 - PORTO
- Tel.: 962043227
- E-mail: dulce.varandas@gmail.com

**Filipa João da Gama Franco Marques Pereira**

- Cartório: Rua Victor Cordon, n.º 10 - A - 1249-103 LISBOA
- Tlm.: 910075582
- E-mail: filipapereira@jpcruz.pt

**Inês Duarte Tavares**

- Cartório: Av. Fontes Pereira de Melo, 42, 1050-119 LISBOA
- Tel.: (+351) 213 197 322 | (+351) 938 433 217
- E-mail: ines.duartetavares@plmj.pt
- Web: www.plmj.com

**Joana Alves Coelho**

- Cartório: Praça General Humberto Delgado, 267 - 3º salas 1 e 2 - 4000-288 PORTO
- Tel.: 222012603 - Fax: 222012605
- E-mail: jac@sgcr.pt
- Web: www.sgcr.pt

**Miguel Filipe Duarte**

- Cartório: Faculdade de Medicina da Universidade de LISBOA,  
Avenida Professor Egas Moniz, 1649-028 LISBOA
- Tel.: (+351) 217 999 411 - ext: 47020
- E-mail: miguel.duarte@medicina.ulisboa.pt

**Vera Lúcia Faria Viola Gonçalves**

- Cartório: Rua Dr. Herminio Laborinho, n.º 13 - 2500-214 CALDAS DA RAINHA
- Tel.: 914287287
- E-mail: vera.viola.goncalves@gmail.com

**Diogo Frada Almeida**

- Cartório: Rua Castilho n.º 165 - 1070-050 LISBOA
- Tel.: 213817400- Fax: 213826629
- E-mail: dfalmeida@mlgts.pt
- Web: www.mlgts.pt

**Joana Eugénio**

- Cartório: Av. Sidónio Pais 379, Ed. Hoechst, Sala 1.14 - 4100-468 PORTO
- Tel.: 220167495 / 917814970
- E-mail: joanaeugenio@jpcruz.pt

**Júlia Alves Coutinho**

- Cartório: Rua da Ilha Terceira, 1, 3º Direito, 1000-171 LISBOA
- E-mail: juliaalvescoutinho@gmail.com

**Maria João Carapinha**

- Cartório: Largo Samwell Dinis, n.º 3 - 2.º Dto.- 2820-491 ALMADA
- Tel.: 926224774
- E-mail: mariajoacarapinha@gmail.com

**Margarida Rossi**

- Cartório: Rua Infante D. Henrique 34 - 4780-482 SANTO TIRSO
- Tel.: 919455946
- E-mail: margarida.rossi@gmail.com

**Miguel Maia**

- Cartório: Edifício Net -Rua de Salazares, n.º 842 - 4149-002- PORTO
- Tel.: 220 028 916
- E-mail: miguel.maia@patents.pt
- Web: www.patentree.eu

**Pedro Rebelo Tavares**

- Cartório: Rua Nossa Senhora de Fátima, 177, Piso 7 - 4050-427 PORTO
- Tel.: 223715485 / 916589604 - Fax: 223723285
- E-mail: pedro.tavares@pra.pt

**Sílvia Vieira**

- Cartório: Edifício Net - Rua de Salazares, n.º 842 - 4149-002 PORTO
- Tel.: 220028916
- E-mail: silvia.vieira@patents.pt
- Web: www.patentree.eu

**Vitor Sérgio Moreira**

- Cartório: Alameda dos Oceanos, 41K, 21 - Parque das Nações - 1990-207 LISBOA
- Tel.: 213150970 - Fax: 213531352
- E-mail: vmoreira@inventia.com

**Luisa Resende Castro**

- Cartório: Av. Casal Ribeiro, 50 – 3ºandar- 1000-093 LISBOA
- Tel.: 213815050
- E-mail: luisarezendecastro@gmail.com

**Marisol Cardoso**

- Cartório: Alameda dos Oceanos 41 K-21 - 1990-207 LISBOA
- E-mail - mcardoso@inventia.com
- Tel.: 213150970

**José Maria Lopes Pires Santos Quelhas**

- Cartório: Av. Fontes Pereira de Melo, 43 - 1050-119 LISBOA
- E-mail: josemaria.quelhas@plmj.pt
- Tel.: 211592504

**Francisco Branco Pardal**

- Cartório: Av. EUA 61, 2 esq. 1700-165 LISBOA
- E-mail: franciscobpardal@gmail.com

**Vasco Granate**

- Cartório: Av.ª Fontes Pereira de Melo, 43, 1050-119 LISBOA
- E-mail: vasco.granate@plmj.pt
- Tel.: 213197303

**Maria João Nunes**

- Cartório: Rua Nova de Almada 29, 2640-411 – MAFRA
- E-mail: mariajoaodecamposnunes@gmail.com
- Tel.: 916219056

**Beatriz Pereira da Cruz**

- Cartório: Rua das Janelas Verdes. N.º 128 2º Andar, 1200-692 - LISBOA
- E-mail: beatrizpcruz@hotmail.com

**Madalena Pacheco**

- Cartório: Rua Tomás Ribeiro, n.º 45 - 2º Andar, 1050-225 - LISBOA
- E-mail: madalena.pacheco@rcf.pt
- Tel.: 210545512 - Fax: 213978754
- Web: www.rcf.pt

**António Aragão**

- Cartório: Rua Tomás Ribeiro, n.º 45 – 2º Andar, 1050-225 LISBOA
- Tel.: 210545500
- E-mail: antonio.aragao@rcf.pt
- Web: www.rcf.pt

**Andreia Pereira**

- Cartório: Rua Tomás Ribeiro, n.º 45 – 2º Andar, 1050-225 - LISBOA
- E-mail: andreia.pereira@rcf.pt
- Tel.: 210545500 - Fax: 213978754
- Web: www.rcf.pt

**Catarina Azevedo Fernandes**

- Cartório: Av.ª General Humberto Delgado, 181, 4800-158 - GUIMARÃES
- E-mail: catarinaazevedo@gamalobomelo.com
- Tel.: 253421600

**Diana Andrade Sands**

- Cartório: Rua Vitorino Nemésio, 107 - Rés do Chão Direito - 4050-638 PORTO
- E-mail: diana.faustino.andrade@gmail.com
- Tel.: 925585334

**Rui Manuel Silva**

- Cartório: Praça Doutor Teixeira de Aragão 7, 3º Direito, 1500-251 LISBOA
- Tlm.: 914024203
- E-mail: ruimsilva3@gmail.com

**Alexandra Oliveira**

- Cartório: Rua Padre António Francisco Marques N.º1, 2º Dto, 1675-014 PONTINHA
- Tlm.: 913643170
- E-mail: alexandra.peresdeoliveira@gmail.com

**Inês Falcão Rovisco**

- Cartório: Rua dos Bacalhoeiros, 4 - 2º andar, 1100-070 LISBOA
- Tel.: 218823990 – Tlm.: 939624767
- E-mail: ines.rovisco@gastao.com

**Manuel Gil Fernandes**

- Cartório: Rua Sousa Martins, 16, 1º A, 1050-218 LISBOA
- Tlm.: 919902476
- E-mail: manelmgil@gmail.com

**Susana Couto Gonçalves**

- Cartório: Casal Ribeiro, 50, 3º dto, 1000-091 LISBOA
- Tlm.: 917938762
- E-mail: sgoncalves@clarkemodet.com

**João Carlos Assunção**

- Cartório: Avenida da Liberdade, 212, S/L Esquerdo, 1250-147 LISBOA
- Tel.: 210540860 - Tlm.: 962104158
- E-mail: jca@nlp.legal
- Web: www.nlp.legal

**Elizabete Coutinho**

- Cartório: Rua 1º de Maio, nº 8, Soutelo, 3850-587 Branca, ALBERGARIA-A-VELHA
- Tlm.: 913839747
- E-mail: elizabeteccoutinho@gmail.com

**Antonieta Ribeiro**

- Cartório: Instituto Superior Técnico – Avenida Rovisco Pais, 1049-001 LISBOA
- Tel.: 218417391
- E-mail: antonieta.ribeiro@tecnico.ulisboa.pt
- Web: <https://tecnico.ulisboa.pt/>

**Carla Andrade Silva**

- Cartório: Avenida José Gomes Ferreira, 15 – 3º L, 1495-139 ALGÉS
- Tel.: 213241530
- E-mail: carla.silva@agcunhaferreira.pt

## PROCURADORES AUTORIZADOS

(Os Procuradores Autorizados são pessoas singulares que, não sendo Agentes Oficiais da Propriedade Industrial, podem praticar actos e termos do processo, juntando, para o efeito, procuração simples e com poderes especiais para cada processo)

### **Artur Almeida Pinto Furtado da Luz**

- Cartório: Rua da Madalena, 214 – 4º – 1100-325 LISBOA
- Tel.: 21 8870657 – Fax: 21 8879714
- E-mail: abpatentiena@mail.telepac.pt

### **Carlos António dos Santos Rodrigues**

- Cartório: Rua da Madalena, 214 – 4º – 1100-325 LISBOA
- Tel.: 21 8870657 – Fax: 21 8879714
- E-mail: abpatentiena@mail.telepac.pt

### **Ruy Pelayo de Sousa**

- Cartório: Rua de Sá da Bandeira, 706 – 2º Esq. – 4000-432 PORTO
- Tel.: 22 2046120 – Fax: 22 2080728
- E-mail: geral@arlindodesousa.pt
- Web: www.arlindodesousa.pt

### **Carmen Ferreira Furtado da Luz de Oliveira e Silva**

- Cartório: Rua Sousa Martins, N.º 10 - 7º – 1050-218 LISBOA
- Tel.: 21 3876961 – Fax: 21 3877596
- E-mail: furtado.marcas@netcabo.pt

### **Luís Reinaldo de Oliveira e Silva**

- Cartório: Rua Maria Pia, 20 - 3º Dto. – 1350-208 LISBOA
- Tel.: 21 3951814 – Fax: 21 3951842
- E-mail: publamarca@iol.pt

### **Carlos Eugénio Reis Nobre**

- Cartório: Alameda dos Oceanos, 41K-21, Parque das Nações – 1990-207 LISBOA
- Tel.: 213 150 970 - Fax: 213 531 352
- E-mail: portugal@inventa.com
- Web: www.inventa.pt

### **Maria Margarida Gomes Sanches Nunes**

- Cartório: Av. António José Gomes, 60 - B - 1º E, Apartado 175 – 2801-902 ALMADA
- Tel.: 21 2744129 e 21 2768069 – Fax: 21 2740012
- E-mail: guimarque@guimarque.pt

### **José Roger Pimenta Rodrigues**

- Cartório: Praça Francisco Sá Carneiro, 3 – 4º - Apartado 2874 – 1000-159 LISBOA CODEX
- Tel. 21 8461705 – Fax 21 8478686