

BOLETIM DA PROPRIEDADE INDUSTRIAL

Nº 2021/07/23 (143/2021) 23 de julho de 2021

Sumário

Aviso.....	2
Códigos	2
PATENTES DE INVENÇÃO	6
Pedidos - BBCA/1A.....	6
Concessões - FG4A.....	7
Patentes europeias vigentes em Portugal - FG4A.....	8
Recusas - FC4A	9
Caducidades por falta de pagamento de taxa - Patente europeia - MM4A	10
Cessação de efeitos nacionais - Patente europeia - MZ4A.....	11
Averbamentos - Patente europeia - PD1A, PD3A, PC1A, PC3A	12
Outros Atos - Patente europeia - HK4A.....	13
Pedidos e Avisos de Deferimento de Revalidação - Patente europeia - NF4A	14
CERTIFICADOS COMPLEMENTARES DE PROTECÇÃO	15
Pedidos e avisos de concessão.....	15
DESENHOS OU MODELOS	16
Pedidos - BB/CA1Y.....	16
REGISTO NACIONAL DE MARCAS.....	18
Pedidos	18
Pedidos e Avisos de Recusa – Marcas Coletivas.....	40
Concessões	41
Recusas.....	45
Renovações	46
Caducidades por falta de pagamento de taxa	47
Averbamentos.....	48
Renúncias.....	49
Outros Atos.....	50
Requerimentos indeferidos.....	51
REGISTO DE NOMES DE ESTABELECIMENTO.....	52
Caducidades por falta de pagamento de taxa	52
REGISTO DE LOGÓTIPOS	53
Pedidos	53
Concessões	54
Renovações	55
Caducidades por falta de pagamento de taxa	56
Renúncias.....	57
AGENTES OFICIAIS DE PROPRIEDADE INDUSTRIAL.....	58
PROCURADORES AUTORIZADOS	78

Aviso

À matéria publicada no presente Boletim são aplicáveis as disposições do Código da Propriedade Industrial.

Códigos

Códigos das rubricas (St. 17 OMPI)

Títulos de propriedade industrial:

- A — Patente de invenção.
- K — Modelo de utilidade.
- L — Modelo industrial.
- Q — Desenho industrial.
- Y — Desenho ou modelo.
- 1 — Pedido não examinado.
- 3 — Pedido examinado sem pesquisa.
- 4 — Pedido examinado com pesquisa.

Publicação:

BB — Publicação de pedidos e correspondente disponibilização dos documentos ao público, para consulta ou fornecimento de cópias, a pedido.

Oposição:

CA — Fase de oposição.

Procedimento de concessão:

- FA — Desistências.
- FC — Recusas.
- FF — Concessão provisória.
- FG — Concessão; Registo; Estatuto legal; Licenças.
- GA — Transformação de pedido de título de propriedade industrial.
- PC — Transmissão.
- PD — Mudanças de identidade/sede.
- QB — Licenças concedidas e registadas.

Correções; outros:

- HK — Retificações.
- HZ — Requerimentos indeferidos.

Caducidade dos direitos de propriedade industrial:

- MA — Renúncias.
- MM — Caducidades.

Manutenção dos direitos de propriedade industrial:

- NF — Revalidações.

Outras decisões:

RL — Despachos proferidos por sentença alterando despacho anterior.

Lista dos Códigos INID — Identificação Numérica Internacional de Dados Bibliográficos (Normas St. 9, St. 60, St. 80 OMPI)

Patentes, Modelos de Utilidade, Certificados Complementares de Proteção, Desenhos ou Modelos:

- (11) Número de pedido.
- (19) Organismo emissor, país.
- (22) Data do pedido.
- (28) Número de objetos de um pedido múltiplo.
- (30) Data, país e número de prioridade.
- (43) Data de publicação de pedido não examinado.
- (44) Data de publicação de pedido examinado.
- (51) Classificação internacional:
 - A, U — Int. Cl. 7;
 - L, Q, Y — LOC (8).
- (54) Título em português.
- (55) Reprodução fotográfica do desenho ou modelo.
- (57) Resumo e desenho da invenção/descrição do desenho ou modelo.
- (71) Requerente, nacionalidade, profissão, morada.
- (72) Inventor(es)/autor(es).

Marcas, Nomes e Insígnias de Estabelecimento, Logótipos, Denominações de Origem e Indicações Geográficas, Recompensas:

- (210) Número de pedido.
- (220) Data do pedido.
- (300) Data, país e número de prioridade.
- (441) Data de publicação do pedido não examinado.
- (442) Data de publicação do pedido examinado.
- (511) Lista de produtos ou serviços segundo a Classificação Internacional de Nice [NCL (8)].
- (512) Classificação Nacional e/ou lista de produtos ou serviços.
- (531) Descrição dos elementos figurativos das marcas segundo a Classificação Internacional de Viena [CFE (5)].
- (540) Reprodução do sinal.
- (550) Indicação do tipo de marca
- (551) Indicação de que a marca é coletiva, de certificação ou de associação.
- (561) Transliteração da marca.
- (566) Tradução da marca ou das palavras nela contidas.
- (591) Informações de cores reivindicadas.
- (730) Nome do requerente, nacionalidade, profissão, morada.

Outros códigos

MNA — Marca nacional.
 MCA — Marca Coletiva de Associação.
 MCC — Marca Coletiva de Certificação.
 NOM — Nome de estabelecimento.
 INS — Insígnia de estabelecimento.
 LOG — Logótipo.
 DNO — Denominação de Origem Nacional.
 DOI — Denominação de Origem Internacional.
 IGR — Indicação Geográfica.
 RCS — Recompensa.

**Lista alfabética dos códigos de países,
 organizações intergovernamentais
 e outras entidades
 (Norma St. 3 OMPI)**

AD — Andorra.
 AE — Emirados Árabes Unidos.
 AF — Afeganistão.
 AG — Antígua e Barbuda.
 AI — Anguila.
 AL — Albânia.
 AM — Arménia.
 AN — Antilhas Holandesas.
 AO — Angola.
 AP — ARIPO — Organização Regional Africana da Propriedade Industrial.
 AR — Argentina.
 AT — Áustria.
 AU — Austrália.
 AW — Aruba.
 AZ — Azerbaijão.
 BA — Bósnia-Herzegovina.
 BB — Barbados.
 BD — Bangladesh.
 BE — Bélgica.
 BF — Burquina Faso.
 BG — Bulgária.
 BH — Barém.
 BI — Burundi.
 BJ — Benin.
 BM — Bermudas.
 BN — Brunei Darussalam.
 BO — Bolívia.
 BOIP — *Office* da Propriedade Intelectual do Benelux.
 BR — Brasil.
 BS — Baamas.
 BT — Butão.
 BV — Ilha Bouvet.
 BW — Botswana.
 BY — Bielo-Rússia.
 BZ — Belize.
 CA — Canadá.
 CD — República Democrática do Congo.
 CF — República Centro-Africana.
 CG — Congo.

CH — Suíça.
 CI — Costa do Marfim.
 CK — Ilhas Cook.
 CL — Chile.
 CM — Camarões.
 CN — China.
 CO — Colômbia.
 CR — Costa Rica.
 CU — Cuba.
 CV — Cabo Verde.
 CY — Chipre.
 CZ — República Checa.
 DE — Alemanha.
 DJ — Djibuti.
 DK — Dinamarca.
 DM — Dominica.
 DO — República Dominicana.
 DZ — Argélia.
 EA — EAPO — Organização Euro-Asiática de Patentes.
 EC — Equador.
 EE — Estónia.
 EG — Egipto.
 EH — Sara Ocidental.
 EM — EUIPO — Instituto da Propriedade Intelectual da União Europeia.
 EP — IEP — Instituto Europeu de Patentes.
 ER — Eritreia.
 ES — Espanha.
 ET — Etiópia.
 FI — Finlândia.
 FJ — Fiji.
 FK — Ilhas Malvinas.
 FO — Ilhas Faroé.
 FR — França.
 GA — Gabão.
 GB — Reino Unido.
 GC — Instituto de Patentes do Conselho de Cooperação dos Estados Árabes do Golfo (GCC).
 GD — Granada.
 GE — Geórgia.
 GG — Guernsey.
 GH — Gana.
 GI — Gibraltar.
 GL — Gronelândia.
 GM — Gâmbia.
 GN — Guiné.
 GQ — Guiné Equatorial.
 GR — Grécia.
 GS — Geórgia do Sul e as ilhas Sandwich do Sul.
 GT — Guatemala.
 GW — Guiné-Bissau.
 GY — Guiana.
 HK — Hong-Kong/China.
 HN — Honduras.
 HR — Croácia.
 HT — Haiti.
 HU — Hungria.
 IB — Secretaria Internacional da Organização Mundial da Propriedade Intelectual (OMPI).
 ID — Indonésia.
 IE — Irlanda.

IL — Israel.	NZ — Nova Zelândia.
IM — Ilha de Man.	OA — OAPI — Organização Africana da Propriedade Intelectual.
IN — Índia.	OM — Omã.
IQ — Iraque.	PA — Panamá.
IR — República Islâmica do Irão.	PE — Peru.
IS — Islândia.	PG — Papua Nova Guiné.
IT — Itália.	PH — Filipinas.
JE — Jersey.	PK — Paquistão.
JM — Jamaica.	PL — Polónia.
JO — Jordânia.	PT — Portugal.
JP — Japão.	PW — Palau.
KE — Quênia.	PY — Paraguai.
KG — Quirguistão.	QA — Qatar.
KH — Camboja.	QZ — Instituto Comunitário de Variedades Vegetais (CPVO).
KI — Quiribáti.	RO — Roménia.
KM — Comores.	RS — Sérvia.
KN — S. Kitts e Nevis.	RU — Federação Russa.
KP — República Popular Democrática da Coreia.	RW — Ruanda.
KR — República da Coreia.	SA — Arábia Saudita.
KW — Koweit.	SB — Ilhas Salomão.
KY — Ilhas Caimão.	SC — Seychelles.
KZ — Cazaquistão.	SD — Sudão.
LA — República Popular Democrática do Laos.	SE — Suécia.
LB — Líbano.	SG — Singapura.
LC — Santa Lúcia.	SH — Santa Helena.
LI — Listenstaina.	SI — Eslovénia.
LK — Sri Lanka.	SK — Eslováquia.
LR — Libéria.	SL — Serra Leoa.
LS — Lesoto.	SM — São Marinho.
LT — Lituânia.	SN — Senegal.
LU — Luxemburgo.	SO — Somália.
LV — Letónia.	SR — Suriname.
LY — Líbia.	ST — São Tomé e Príncipe.
MA — Marrocos.	SV — El Salvador.
MC — Mónaco.	SY — República Árabe da Síria.
MD — República da Moldávia.	SZ — Suazilândia.
ME — Montenegro.	TC — Ilhas Turcas e Caicos.
MG — Madagáscar.	TD — Chade.
MK — Ex-República Jugoslava da Macedónia.	TG — Togo.
ML — Mali.	TH — Tailândia.
MM — Myanmar (Birmânia).	TJ — Tajiquistão.
MN — Mongólia.	TL — Timor-Leste.
MO — Macau.	TM — Turquemenistão.
MP — Ilhas Marianas do Norte.	TN — Tunísia.
MR — Mauritânia.	TO — Tonga.
MS — Montserrat.	TR — Turquia.
MT — Malta.	TT — Trinidad e Tobago.
MU — Maurícias.	TV — Tuvalu.
MV — Ilhas Maldivas.	TW — Taiwan/China.
MW — Malavi.	TZ — República Unida da Tanzânia.
MX — México.	UA — Ucrânia.
MY — Malásia.	UG — Uganda.
MZ — Moçambique.	US — Estados Unidos da América.
NA — Namíbia.	UY — Uruguai.
NE — Níger.	UZ — Uzbequistão.
NG — Nigéria.	VA — Vaticano.
NI — Nicarágua.	VC — São Vicente e Granadinas.
NL — Holanda.	VE — Venezuela.
NO — Noruega.	VG — Ilhas Virgens (GB).
NP — Nepal.	VN — Vietname.
NPI — Instituto Nórdico de Patentes.	
NR — Nauru.	

VU — Vanuatu.
WO — OMPI — Organização Mundial da
Propriedade Intelectual.
WS — Samoa.
YE — Iémen.
YU — Jugoslávia. (1)
ZA — África do Sul.
ZM — Zâmbia.
ZW — Zimbabwe.

(1) O código YU foi retirado da lista, em Novembro de 2006. Até essa data identifica a ex-Jugoslávia, a Sérvia e o Montenegro.

PATENTES DE INVENÇÃO

Pedidos - BBCA/1A

A publicação dos pedidos de patentes de invenção a seguir indicados é efetuada nos termos do disposto no artigo 69.º do Código da Propriedade Industrial; da data de publicação do presente aviso começa a contar-se o prazo de dois meses para a apresentação de reclamações de quem se julgar prejudicado pela eventual concessão dos mesmos, nos termos do artigo 17.º do mesmo Código.

- (11) **116073** (13) **A** [Ver Fascículo Completo](#)
(22) 2020.01.23
(30)
(71) **PT UNIVERSIDADE DA BEIRA INTERIOR**
(72) **PEDRO MIGUEL DE FIGUEIREDO DINIS**
OLIVEIRA GASPAR
MARTIM LIMA DE AGUIAR
PEDRO NUNO DINHO PINTO DA SILVA
(51) **Int. Cl.**
F25D 21/02 (2006.01)
(54) **SENSOR RESISTIVO PARA A DETECÇÃO DE GELO**

(57) A PRESENTE INVENÇÃO ESTÁ RELACIONADA COM UM SENSOR RESISTIVO, CAPAZ DE DISTINGUIR ENTRE AR, ÁGUA E GELO. DESTA FORMA, A PRESENTE INVENÇÃO É ÚTIL PARA DETETAR A DEPOSIÇÃO DE ÁGUA E FORMAÇÃO DE GELO, EM PERMUTADORES DE CALOR. O CORPO DO SENSOR (1) SEPARA DOIS OU MAIS ELÉTRODOS (2), ENTRE OS QUAIS É MEDIDA A QUEDA DE TENSÃO, QUE VARIA DE ACORDO COM A RESISTÊNCIA ELÉTRICA DO MATERIAL QUE SE ENCONTRE DEPOSITADO ENTRE OS ELÉTRODOS (2), SEJA AR, ÁGUA OU GELO. UM MATERIAL NÃO CONDUTOR POROSO (3), PODE SER UTILIZADO ENTRE OS DOIS ELÉTRODOS (2) PARA FACILITAR A CRIAÇÃO DE UMA PONTE DE ÁGUA OU GELO ENTRE OS ELÉTRODOS (2). ESTE SENSOR É CONECTADO A UM CONTROLADOR, ATRAVÉS DE UM CABO OU TERMINAIS (4).

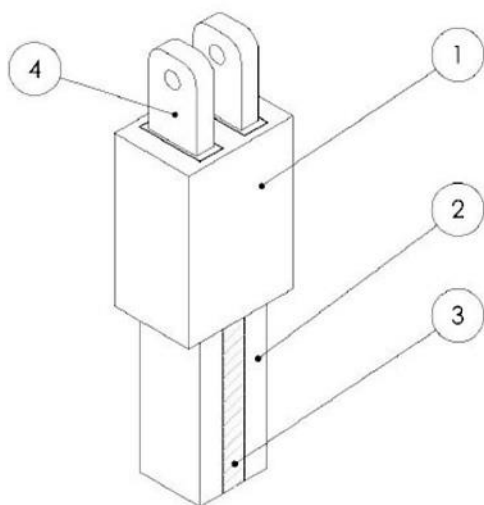

Concessões - FG4A

Processo	Início de vigência	Data do despacho	Nome do 1º requerente/titular	País resid.	Classificação principal	Observações
<u>106970</u>	2013.05.28	2021.07.20	UNIVERSIDADE DO ALGARVE	PT	F24S 10/50 (2018.01)	nos termos do art. 72.º n.º 1 do cpi, informa-se que o pedido sofreu alterações durante a fase de exame.

Patentes europeias vigentes em Portugal - FG4A

Processo	Início de vigência	Data do despacho	Nome do 1º requerente/titular	País resid.	Classificação principal	Observações
2348495	2010.10.07	2021.07.20	ATRAL-SECAL GMBH	DE	G08B 17/107 (2011.01)	ART. 84º DO C.P.I.:
2564110	2011.01.17	2021.07.20	L'AIR LIQUIDE SOCIÉTÉ ANONYME POUR L'ETUDE ET L'EXPLOITATION DES PROCÉDÉS GEORGES CLAUDE	FR	F17C 5/02 (2013.01)	ART. 84º DO C.P.I.:
2919421	2015.03.13	2021.07.20	ACTIA PCS	FR	H04L 12/46 (2016.01)	ART. 84º DO C.P.I.:
3034453	2015.10.16	2021.07.19	MANITOU ITALIA S.R.L.	IT	B66F 9/14 (2016.01)	ART. 84º DO C.P.I.:
3089754	2014.12.29	2021.07.20	INFECTIOUS DISEASE RESEARCH INSTITUTE	US	A61K 39/85 (2016.01)	ART. 84º DO C.P.I.:
3148517	2015.05.28	2021.07.19	THE RESEARCH FOUNDATION FOR THE STATE UNIVERSITY OF NEW YORK	US	A61K 31/00 (2017.01)	ART. 84º DO C.P.I.:
3322324	2016.07.13	2021.07.20	BONAKEMI USA, INCORPORATED	US	A47L 13/16 (2018.01)	ART. 84º DO C.P.I.:
3400269	2017.01.09	2021.07.19	CRIME SCIENCE TECHNOLOGY	FR	C09K 11/06 (2019.01)	ART. 84º DO C.P.I.:
3401335	2009.01.28	2021.07.19	GENENTECH, INC.	US	C07K 16/32 (2019.01)	ART. 84º DO C.P.I.:
3408260	2017.03.07	2021.07.19	THERAVANCE BIOPHARMA R&D IP, LLC	US	C07D 261/18 (2019.01)	ART. 84º DO C.P.I.:
3416962	2017.02.14	2021.07.20	SANOFI	FR	C07D 403/12 (2019.01)	ART. 84º DO C.P.I.:
3426164	2017.03.09	2021.07.20	DEDIENNE SANTE	FR	A61B 17/04 (2019.01)	ART. 84º DO C.P.I.:
3442856	2017.03.28	2021.07.20	STRAMBA S.R.L.	IT	B63B 15/00 (2019.01)	ART. 84º DO C.P.I.:
3453064	2017.05.03	2021.07.19	OPUS 12 INCORPORATED	US	H01M 8/10 (2019.01)	ART. 84º DO C.P.I.:
3486348	2017.07.05	2021.07.19	UNIVERSITAT DE VALÈNCIA	ES	C22C 38/08 (2019.01)	ART. 84º DO C.P.I.:
3487115	2013.07.03	2021.07.20	QUALCOMM INCORPORATED	US	H04L 5/00 (2019.01)	ART. 84º DO C.P.I.:
3528235	2019.02.14	2021.07.20	LIDL STIFTUNG & CO. KG	DE	G09F 3/20 (2019.01)	ART. 84º DO C.P.I.:
3530675	2016.09.12	2021.07.20	SCG CHEMICALS CO. LTD.	TH	C08F 2/00 (2019.01)	ART. 84º DO C.P.I.:
3546166	2019.03.28	2021.07.19	SPUNFAB, LTD.	US	B29B 11/16 (2019.01)	ART. 84º DO C.P.I.:
3604180	2019.07.23	2021.07.20	MBF S.P.A.	IT	B65G 33/04 (2019.01)	ART. 84º DO C.P.I.:
3604920	2018.03.08	2021.07.19	AF INGENIERIA, S.L.	ES	F23G 5/27 (2019.01)	ART. 84º DO C.P.I.:
3623774	2018.09.11	2021.07.19	COMMON SPOLKA AKCYJNA	PL	G01F 3/10 (2020.01)	ART. 84º DO C.P.I.:
3657188	2019.11.01	2021.07.20	KONGSBERG MARITIME AS	NO	G01R 31/34 (2020.01)	ART. 84º DO C.P.I.:
3666720	2019.11.20	2021.07.20	MANITOU ITALIA S.R.L.	IT	B66F 9/65 (2020.01)	ART. 84º DO C.P.I.:

Recusas - FC4A

Processo	Data do pedido	Data da recusa	Nome do 1º requerente/titular	País resid.	Classificação principal	Observações
115664	2019.07.23	2021.07.20	LUCIANO FREITAS DE MELO	PT	E02D 29/14 (2006.01)	recusado nos termos do n.º 9 do artigo 70º e da alínea a) do nº1 do artigo 75º do código da propriedade industrial.

Caducidades por falta de pagamento de taxa - Patente europeia - MM4A

Processo	Início de vigência	Data da caducidade	Nome do 1º requerente/titular	País resid.	Observações
1352523	2002.01.15	2021.07.15	NAGRAVISION S.A.	CH	
1356204	2002.01.15	2021.07.15	ALOYS WOBLEN	DE	
1471955	2003.01.15	2021.07.15	PHILIP MORRIS PRODUCTS S.A.	CH	
2208939	2010.01.15	2021.07.15	VISSMANN WERKE GMBH & CO. KG	DE	
2235696	2009.01.15	2021.07.15	FRANZ WIETH	DE	
2524199	2011.01.15	2021.07.15	SKYVENTURE INTERNATIONAL (UK) LTD.	GB	
2946780	2014.01.15	2021.07.15	FUJIFILM CORPORATION	JP	
2984517	2014.01.15	2021.07.15	SAINT-GOBAIN GLASS FRANCE	FR	
3150087	2016.01.15	2021.07.15	AGUTI DESIGN GMBH	DE	

Cessação de efeitos nacionais - Patente europeia - MZ4A

Processo	Data do pedido	Cessação de efeitos em	Nome do 1º requerente/titular	País resid.	Classificação principal	Observações
2476705	2005.12.27	2021.07.21	UNIVERSITA DI GENOVA	IT	C07K 16/28 (2015.01)	REVOGADO APÓS OPOSIÇÃO: revogada por decisão do instituto europeu de patentes em 2021/06/18

Averbamentos - Patente europeia - PD1A, PD3A, PC1A, PC3A**Transmissões - Patente europeia**

Processo	Data do averbamento	Antigo requerente/titular	País resid.	Atual requerente/titular	País resid.	Observações
2870314	2021.06.29	TELETOWER.COM LIMITED	GB	WERNER UK SALES & DISTRIBUTION LTD.	GB	
3469182	2021.06.29	TELETOWER.COM LIMITED	GB	WERNER UK SALES & DISTRIBUTION LTD.	GB	

Outros Atos - Patente europeia - HK4A

2501817. – FASCÍCULO MODIFICADO: NOS TERMOS DO ART.84º DO CPI, É PUBLICADA A MODIFICAÇÃO DO FASCÍCULO APÓS OPOSIÇÃO.

2877441. – FASCÍCULO MODIFICADO: NOS TERMOS DO ART.84º DO CPI, É PUBLICADA A MODIFICAÇÃO DO FASCÍCULO APÓS OPOSIÇÃO.

3416675. – FASCÍCULO MODIFICADO: NOS TERMOS DO ART.º 84º DO CPI, É PUBLICADA A MODIFICAÇÃO DO FASCÍCULO APÓS CORREÇÕES EFETUADAS NO IEP.

Pedidos e Avisos de Deferimento de Revalidação - Patente europeia - NF4A

Processo	Data do pedido de revalidação	Data de despacho de deferimento	Requerente / titular	Observações
1979407	2021.07.19	2021.07.20	ALLEXCEL, INC.	

CERTIFICADOS COMPLEMENTARES DE PROTECÇÃO**Pedidos e avisos de concessão**

Processo	Tipo de dado	Conteúdo dos dados	País resid.
1082	(68) – Patente de Base (22) – Data do Pedido Data da Concessão (94) – Prazo de Validade Titulares (54) – Título da Invenção (95) – Prod. (medicamento) (92) – Aut. Com. Nacional	PTE, 1879873 B, de 2006.04.21 2021.06.01 2021.07.20 Início em: 2026.04.22, e fim em: 2031.04.21 Nome: SK BIOPHARMACEUTICALS CO., LTD. COMPOSTOS DE AZOL NEUROTERAPÉUTICOS CENOBAMATO Data: 2021.03.30, País: PT, Número: C(2021)2317	KR

DESENHOS OU MODELOS

Pedidos - BB/CA1Y

A publicação dos pedidos de desenhos ou modelos a seguir indicados é efetuada nos termos do artigo 188.º, n.º 1; da data de publicação do presente aviso começa a contar-se o prazo de dois meses para a apresentação de reclamações de quem se julgar prejudicado pela concessão dos mesmos, de acordo com o artigo 17.º, n.º 1 do Código da Propriedade Industrial.

- (11) **6484** (12) **Y**
(22) 2021.06.30
(30)
(71) **PT BEATRIZ CORREIA PACHECO**
(72) **BEATRIZ CORREIA PACHECO**
(51) **LOC (10) CL. 02-04**
(54) **SALTOS DE SAPATOS**
(28) 1
(57) (55)

PRODUTO 1: SALTO COM CONTORNOS IDÊNTICOS AOS DA LETRA B . VISTO DE TRÁS, TEM DUAS SALIÊNCIAS ARREDONDADAS E UMA RANHURA VERTICAL CENTRAL. DE PERFIL, TEM INCLINAÇÃO DIAGONAL (PARA O INTERIOR). LADO INTERIOR RECTO, SEM INCLINAÇÃO, COM LARGURA INFERIOR RELATIVAMENTE AO CALCANHAR. A ÁREA DE CIMA É MAIOR QUE NA PARTE DE BAIXO.



FIGURA 1.1



FIGURA 1.2



FIGURA 1.3

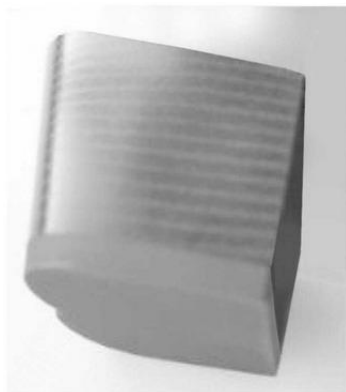

FIGURA 1.4

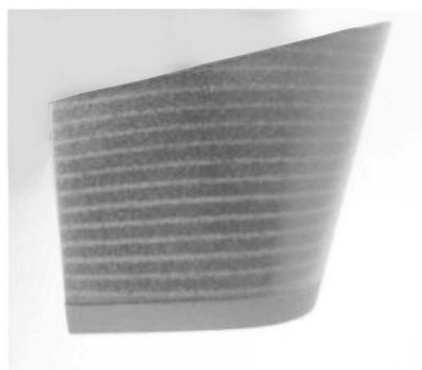

FIGURA 1.5

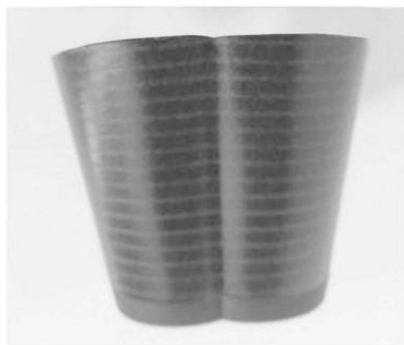

FIGURA 1.6

REGISTO NACIONAL DE MARCAS

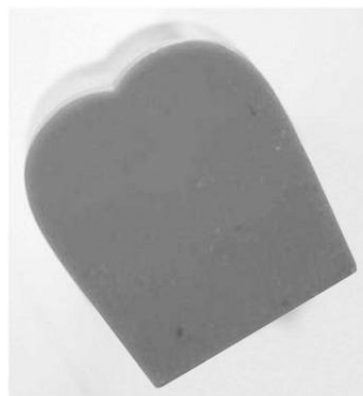
Pedidos

De acordo com o artigo 226.º do Código da Propriedade Industrial, a seguir se publicam os pedidos de registo de marcas; da data de publicação do presente aviso começa a contar-se o prazo de dois meses para a apresentação de reclamações de quem se julgar prejudicado pela eventual concessão dos mesmos, em conformidade com o artigo 17.º do mesmo Código.

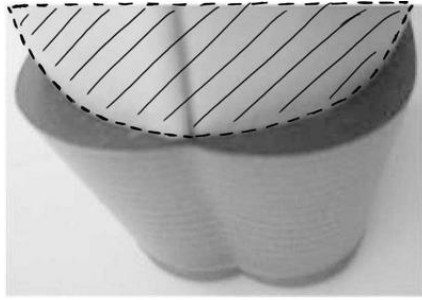
(210) **669094** MNA
 (220) 2021.07.05
 (300)
 (730) **PT ODILON JOSÉ DE OLIVEIRA**
 (511) 03 COSMÉTICOS.
 (591)
 (540)

SHAMPOO & C^a.



PURE HEALING

(531) 2.9.1 ; 5.3.1 ; 5.3.14

(210) **669156** MNA
 (220) 2021.07.06
 (300)
 (730) **PT PURE HEALING, LDA**
 (511) 22 FIBRAS TÊXTEIS EM BRUTO E SUBSTITUTOS
 25 VESTUÁRIO; PARTES DE VESTUÁRIO, CALÇADO E CHAPELARIA; CALÇADO; CHAPELARIA
 27 REVESTIMENTOS PARA PAREDES E TETOS
 29 FRUTOS, FUNGOS, VEGETAIS, OLEAGINOSAS E LEGUMINOSAS PROCESSADOS; ÓLEOS E GORDURAS ALIMENTARES; ÓLEOS E GORDURAS
 31 CULTURAS AGRÍCOLAS E AQUICULTURAS, PRODUTOS HORTÍCOLAS E FLORESTAIS
 34 VAPORIZADORES E CIGARROS ELETRÓNICOS PESSOAIS, E AROMAS E SOLUÇÕES PARA OS MESMOS; ARTIGOS PARA FUMADORES; ARTIGOS PARA USO COM TABACO
 35 SERVIÇOS DE PUBLICIDADE, DE MARKETING E DE PROMOÇÃO; SERVIÇOS DE PUBLICIDADE, DE MARKETING E PROMOCIONAIS; SERVIÇOS DE PUBLICIDADE, DE PROMOÇÃO E DE MARKETING; SERVIÇOS DE PUBLICIDADE, PROMOCIONAIS E DE COMERCIALIZAÇÃO
 41 PUBLICAÇÃO, RELATO E REDAÇÃO DE TEXTOS; SERVIÇOS DE EDUCAÇÃO, ENTRETENIMENTO E DESPORTO
 44 SERVIÇOS DE AGRICULTURA, AQUICULTURA, HORTICULTURA E SILVICULTURA.
 (591)
 (540)

(210) **669235** MNA
 (220) 2021.07.07
 (300)
 (730) **PT MANUEL JACINTO DA MARTINHA & FILHOS, LDA**
 (511) 27 RELVA ARTIFICIAL PARA COBRIR SUPERFÍCIES DESTINADAS A DESPORTOS; RELVA ARTIFICIAL DESTINADA A COBRIR SUPERFÍCIES PARA FINS RECREATIVOS; RELVA ARTIFICIAL PARA A COBERTURA DA SUPERFÍCIES DE ÁREAS RECREATIVAS; RELVA ARTIFICIAL.
 44 COLOCAÇÃO DE RELVADO ARTIFICIAL.
 (591)
 (540)



(531) 5.11.11

(210) **669241** MNA
 (220) 2021.07.07
 (300)
 (730) **PT MANUEL JACINTO DA MARTINHA & FILHOS, LDA**
 (511) 06 TAPETES DE PROTEÇÃO [METÁLICOS].
 20 TAPETES PARA LAVATÓRIOS; TAPETES DE ATIVIDADE PARA CRIANÇAS.

- 24 MATÉRIAS TÊXTEIS PARA A DECORAÇÃO DE INTERIORES; TÊXTEIS PARA DECORAÇÃO.
- 27 CAPACHOS (TAPETES); BASES PARA TAPETES E CAPACHOS; TAPETES; TAPETES ALMOFADADOS; ESTEIRAS [TAPETES]; TAPETES ANTIDERRAPANTES; TAPETES DE BRINCAR; TAPETES PARA DUCHE; TAPETES DE ÁREA; TAPETES DE ENTRADA; BANHO (TAPETES DE -); TAPETES DE BANHO; TAPETES DE BANHO EM BORRACHA; TAPETES DE BANHO EM PLÁSTICO; TAPETES ABSORVENTES DESCARTÁVEIS PARA PISOS; TAPETES DE LÃ FEITOS À MÃO; TAPETES PARA CADEIRAS [PROTETOR DO PISO]; TAPETES DE CASA DE BANHO EM TECIDO; TAPETES PARA SENTAR DESTINADOS A USO PESSOAL; TAPETES DE SAÍDA DE BANHO DE DIATOMITO; TAPETES DE CHÃO, RESISTENTES A FOGO, PARA LAREIRAS E CHURRASCOS; TAPETES PARA BANHO ANTIDERRAPANTES.
- 28 TAPETES PUZZLE [BRINQUEDOS]; TAPETES DE BRINCAR CONTENDO BRINQUEDOS DE CRIANÇAS.

(591)
(540)

martex
TÊXTEIS LAR

(531) 27.5.1

- (210) **669256** MNA
(220) 2021.07.07
(300)
(730) **PT MANUEL JACINTO DA MARTINHA & FILHOS, LDA**
- (511) 24 TOALHAS [TÊXTEIS]; TÊXTEIS E SUCEDÂNEOS DE TÊXTEIS; TÊXTEIS PARA DECORAÇÃO; TÊXTEIS PARA A CASA.
27 CAPACHOS TÊXTEIS; ALCATIFAS; CAPACHOS (TAPETES); CAPACHOS DE CASA DE BANHO.
35 ORGANIZAÇÃO DE TRANSAÇÕES COMERCIAIS PARA OUTROS ATRAVÉS DE LOJAS ONLINE; SERVIÇOS DE VENDA A RETALHO RELACIONADOS COM PRODUTOS DE JARDINAGEM; SERVIÇOS DE VENDA A RETALHO ON-LINE RELACIONADOS COM VESTUÁRIO; SERVIÇOS DE VENDA A RETALHO RELACIONADOS COM TÊXTEIS PARA O LAR.
- (591)
(540)

marmarket
ONLINE STORE

(531) 27.5.24

- (210) **669243** MNA
(220) 2021.07.07
(300)
(730) **PT MANUEL JACINTO DA MARTINHA & FILHOS, LDA**
- (511) 16 PINCÉIS; SACOS DE PLÁSTICO PARA USO GERAL; SACOS DE PLÁSTICO PARA FORRAR CAIXOTES DO LIXO.
20 CAIXOTES [OU BALDES] NÃO METÁLICOS SEM SER CAIXOTES DE LIXO; CAIXOTES DE PLÁSTICO [SEM SER CAIXOTES DE LIXO].
21 ESCOVAS ESFREGONAS; ESCOVAS DE LAREIRAS; ESCOVAS PARA LIMPEZA; ESCOVAS TIRA PELOS; MOLAS PARA ROUPA; VASOS; VASSOURAS; CABOS PARA VASSOURAS; CABOS DE VASSOURAS, NÃO METÁLICOS; VASSOURAS PARA LIMPEZA; VASSOURAS PARA MIGALHAS; CABOS DE VASSOURAS; CABOS PARA VASSOURAS EM MATÉRIAS PLÁSTICAS; CABOS NÃO METÁLICOS PARA VASSOURAS; CAIXOTES DE LIXO; CAIXOTES DE LIXO PARA USO DOMÉSTICO; CAIXOTES DO LIXO DE PEDAL; CAIXOTES DO LIXO DE PEDAL [CAIXOTES DO LIXO].

(591)
(540)

marlar
ESCOVARIA

(531) 27.5.1

- (210) **669304** MNA
(220) 2021.07.07
(300)
(730) **PT ASSOCIAÇÃO PORTUGUESA DE BANCOS**
- (511) 35 SERVIÇOS DE ASSISTÊNCIA, GESTÃO E ADMINISTRAÇÃO DE NEGÓCIOS.
36 SERVIÇOS FINANCEIROS, MONETÁRIOS E BANCÁRIOS.
41 SERVIÇOS DE EDUCAÇÃO, ENTRETENIMENTO E DESPORTO.
- (591) 7556C; 422C; 000C
(540)

APB ASSOCIAÇÃO
PORTUGUESA
DE BANCOS

(531) 25.5.99 ; 27.5.10 ; 29.1.7 ; 29.1.96

- (210) **669341** MNA
(220) 2021.07.09
(300)
(730) **ES HOSTINTER, S.L.U.**
- (511) 43 SERVIÇOS DE RESTAURAÇÃO (ALIMENTAÇÃO); SERVIÇOS DE RESTAURAÇÃO (ALIMENTAÇÃO) EM REGIME DE FRANCHISING; SERVIÇOS DE TAKE-AWAY FOOD; SERVIÇOS DE BARES DE TAPAS; RESTAURANTES SELF-SERVICE; RESTAURANTES DE SNACK-BAR; RESTAURANTES DE GRELHADOS; SERVIÇOS DE RESTAURANTE E DE CATERING; SERVIÇOS DE BRASSERIE; BARES, CAFÉS E CANTINAS; PREPARAÇÃO DE ALIMENTOS; RESTAURAÇÃO CONTRATADA; SERVIÇOS DE TAKE-AWAY FOOD E BEBIDAS; CONSELHOS DE

COZINHA; ALUGUER DE EQUIPAMENTO DE
COZINHA; SERVIÇOS DE INFORMAÇÃO SOBRE
RESTAURANTES

(591)
(540)



(531) 27.5.10

(210) **669343** MNA
(220) 2021.07.09
(300)
(730) ES **KERN PHARMA, S.L.**
(511) 05 PRODUTOS FARMACÊUTICOS; PRODUTOS
FARMACÊUTICOS CONTENDO FLUTICASONA
ESALMETEROL.

(591)
(540)

INHALOK

(210) **669344** MNA
(220) 2021.07.09
(300)
(730) PT **ALL TO GO, LDA.**
(511) 43 SERVIÇOS DE ALIMENTAÇÃO E BEBIDAS TAKE-
AWAY; RESTAURAÇÃO

(591)
(540)

PIZZA TO GO

BY ALL TO GO

(531) 27.5.10

(210) **669345** MNA
(220) 2021.07.09
(300)
(730) PT **ALL TO GO, LDA.**

(511) 43 SERVIÇOS DE ALIMENTAÇÃO E BEBIDAS TAKE-
AWAY; RESTAURAÇÃO

(591)
(540)

SANDUBA TO GO

BY ALL TO GO

(531) 27.5.10

(210) **669346** MNA
(220) 2021.07.09
(300)
(730) PT **ALL TO GO, LDA.**
(511) 43 SERVIÇOS DE ALIMENTAÇÃO E BEBIDAS TAKE-
AWAY; RESTAURAÇÃO

(591)
(540)

CHICKEN TO GO

BY ALL TO GO

(531) 27.5.10

(210) **669347** MNA
(220) 2021.07.09
(300)
(730) PT **SUMOL+COMPAL MARCAS, S.A.**

(511) 35 PUBLICIDADE; CRIAÇÃO DE SLOGAN OU FRASE
PUBLICITÁRIA PARA SER APLICADO EM
PRODUTOS E OU SERVIÇOS; PROMOÇÃO DE
VENDAS PARA TERCEIROS; GESTÃO DOS
NEGÓCIOS COMERCIAIS; ADMINISTRAÇÃO
COMERCIAL; SERVIÇOS PUBLICITÁRIOS;
DIFUSÃO DE MATERIAL PUBLICITÁRIO;
PROMOÇÃO, PUBLICIDADE E MARKETING EM
WEBSITES; SERVIÇOS DE PUBLICIDADE PARA A
PROMOÇÃO DA SENSIBILIZAÇÃO PÚBLICA PARA
QUESTÕES SOCIAIS E DE SUSTENTABILIDADE.
42 PRESTAÇÃO DE INFORMAÇÃO TECNOLÓGICA
SOBRE INOVAÇÕES ECOLÓGICAS E ACEITÁVEIS
DO PONTO DE VISTA AMBIENTAL; PESQUISAS NA
ÁREA DA CONSERVAÇÃO AMBIENTAL; SERVIÇOS
DE ASSESSORIA RELACIONADOS COM QUESTÕES
DE PROTEÇÃO AMBIENTAL

(591)
(540)

O AMANHÃ IMPORTA

(210) **669348** MNA
(220) 2021.07.09
(300)
(730) PT **ASSOCIAÇÃO BUSINESS ROUNDTABLE
PORTUGAL**
(511) 35 SERVIÇOS DE CONSULTORIA EMPRESARIAL;
CONSULTORIA DE ORGANIZAÇÃO E

FUNCCIONAMENTO DE EMPRESAS; CONSULTORIA EM EFICIÊNCIA EMPRESARIAL; ESTUDOS SOBRE EFICIÊNCIA EMPRESARIAL
 41 SERVIÇOS DE CONSULTADORIA EM FORMAÇÃO EMPRESARIAL; SERVIÇOS DE EDUCAÇÃO RELACIONADOS COM FORMAÇÃO EMPRESARIAL

(591)
 (540)



(531) 26.1.5 ; 27.5.10

(511) 35 SERVIÇOS DE CONSULTORIA EMPRESARIAL; CONSULTORIA DE ORGANIZAÇÃO E FUNCIONAMENTO DE EMPRESAS; CONSULTORIA EM EFICIÊNCIA EMPRESARIAL; ESTUDOS SOBRE EFICIÊNCIA EMPRESARIAL
 41 SERVIÇOS DE CONSULTADORIA EM FORMAÇÃO EMPRESARIAL; SERVIÇOS DE EDUCAÇÃO RELACIONADOS COM FORMAÇÃO EMPRESARIAL

(591)
 (540)



(531) 26.1.5 ; 27.5.10

(210) **669349** MNA

(220) 2021.07.09

(300)

(730) PT **ASSOCIAÇÃO BUSINESS ROUNDTABLE PORTUGAL**

(511) 35 SERVIÇOS DE CONSULTORIA EMPRESARIAL; CONSULTORIA DE ORGANIZAÇÃO E FUNCIONAMENTO DE EMPRESAS; CONSULTORIA EM EFICIÊNCIA EMPRESARIAL; ESTUDOS SOBRE EFICIÊNCIA EMPRESARIAL

41 SERVIÇOS DE CONSULTADORIA EM FORMAÇÃO EMPRESARIAL; SERVIÇOS DE EDUCAÇÃO RELACIONADOS COM FORMAÇÃO EMPRESARIAL

(591)

(540)



(531) 26.1.5 ; 27.5.10

(210) **669356** MNA

(220) 2021.07.06

(300)

(730) PT **ELIANA SANTOS**

(511) 43 SERVIÇOS DE FORNECIMENTO DE ALIMENTOS E BEBIDAS; SERVIÇOS DE RESTAURANTES DE SUSHI; SERVIÇOS DE RESTAURANTES DE TEMPURA; SERVIÇOS DE RESTAURANTES MÓVEIS; SERVIÇOS DE RESTAURANTES QUE FORNECEM COMIDA PARA FORA; SERVIÇOS DE RESTAURANTES WASHOKU; SERVIÇOS DE SALAS DE CHÁ; SERVIÇOS PERSONALIZADOS DE CHEFES DE COZINHA; SERVIÇOS RELACIONADOS COM A PREPARAÇÃO DE ALIMENTOS E BEBIDAS; SERVIÇOS DE RESTAURANTES; SERVIÇOS DE RESTAURANTES SELF-SERVICE; SERVIÇOS DE RESTAURAÇÃO À BASE DE TALHARIM RAMEN; SERVIÇOS DE RESTAURANTE PARA O FORNECIMENTO DE COMIDA RÁPIDA; SERVIÇOS DE RESTAURANTE FORNECIDOS POR HOTÉIS; SERVIÇOS DE RESTAURANTE EM HOTÉIS; SERVIÇOS DE RESTAURANTE E BAR; SERVIÇOS DE RESTAURANTE DE RODÍZIO; SERVIÇOS DE RESTAURANTE DE COMIDA PARA FORA; SERVIÇOS DE RESTAURANTE DE COMIDA RÁPIDA; SERVIÇOS DE FORNECIMENTO DE COMIDA PARA FORA (TAKEAWAY); SERVIÇOS DE CHEF PESSOAL; SERVIÇOS DE BARES DE SUMOS.

(591)

(540)

UAK SUSHI

(210) **669350** MNA

(220) 2021.07.09

(300)

(730) PT **ASSOCIAÇÃO BUSINESS ROUNDTABLE PORTUGAL**

(210) **669374** MNA

(220) 2021.07.07

(300)

(730) PT **ANA CLÁUDIA PINTO GOMES**

- (511) 24 LENÇOS DE PANO.
25 VESTUÁRIO.
26 DECORAÇÕES PARA O CABELO, ROLOS, ARTIGOS
PARA PRENDER O CABELO E CABELO POSTIÇO.

(591)

(540)

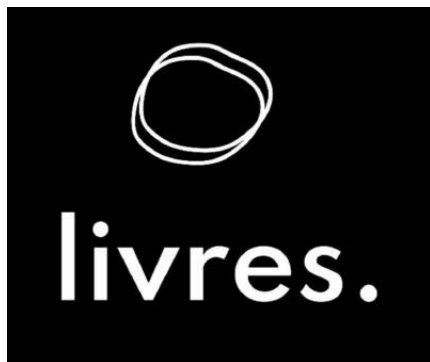

- (531) 26.13.99 ; 27.5.24

- (531) 19.1.3 ; 27.5.10

- (210) **669392** MNA
(220) 2021.07.08
(300)
(730) PT IMOGALVÃO IMOBILIÁRIA, LDA.
(511) 36 SERVIÇOS IMOBILIÁRIOS
(591)
(540)

S:H:E.

MONTE ESTORIL

- (531) 24.17.2 ; 27.5.10 ; 27.5.17

- (210) **669387** MNA
(220) 2021.07.08
(300)
(730) PT NEWPALM - GESTÃO, EXPLORAÇÃO E
CONSULTORIA, S.A.
(511) 35 SERVIÇOS DE ASSISTÊNCIA, GESTÃO E
ADMINISTRAÇÃO DE NEGÓCIOS; PUBLICIDADE
36 NEGÓCIOS FINANCEIROS; NEGÓCIOS
MONETÁRIOS; SERVIÇOS IMOBILIÁRIOS
43 ALOJAMENTO TEMPORÁRIO; SERVIÇOS DE
FORNECIMENTO DE ALIMENTOS E BEBIDAS

(591)

(540)

BREATHE

- (210) **669406** MNA
(220) 2021.07.08
(300)
(730) PT BEST WINDOW UNIPessoal LDA
(511) 06 FERRAGENS METÁLICAS; MATERIAIS E
ELEMENTOS DE METAL PARA EDIFICAÇÃO E
CONSTRUÇÃO; MATERIAIS NÃO
TRANSFORMADOS E SEMITRANSFORMADOS DE
METAL, SEM USO ESPECÍFICO; PORTAS, PORTÕES,
JANELAS E REVESTIMENTOS DE JANELA
(METÁLICOS); RECIPIENTES E ARTIGOS
METÁLICOS PARA TRANSPORTE E EMBALAGEM;
QUINQUILHARIA METÁLICA; SERRALHARIA NÃO
METÁLICA
35 PUBLICIDADE
37 INSTALAÇÃO DE PORTAS E JANELAS;
INSTALAÇÃO DE CAIXILHOS PARA JANELAS;
INSTALAÇÃO E REPARAÇÃO DE ESTORES DE
JANELAS; INSTALAÇÃO DE ACESSÓRIOS PARA
JANELAS

(591)

(540)

- (210) **669389** MNA
(220) 2021.07.08
(300)
(730) PT PEDRO MIGUEL DA SILVA CORREIA
FERREIRA
(511) 03 DETERGENTES
07 APARELHOS TINTEIROS PARA MÁQUINAS
IMPRESSORAS

(591)

(540)

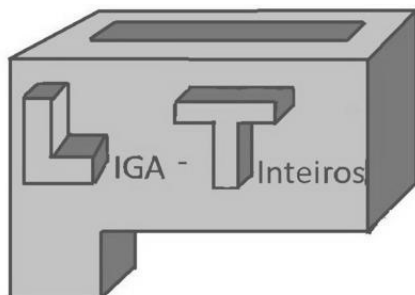

- (531) 27.5.4 ; 27.5.10

- (210) **669416** MNA
 (220) 2021.07.09
 (300)
 (730) **PT DIOGO DOS SANTOS MONTEIRO**
 (511) 12 PEÇAS E ACESSÓRIOS PARA VEÍCULOS; VEÍCULOS
 MOTORIZADOS DE PASSAGEIROS; VEÍCULOS
 SOBRE RODAS; VEÍCULOS VENDIDOS SOB A
 FORMA DE KIT
 37 REPARAÇÃO E MANUTENÇÃO DE AUTOMÓVEIS;
 REPARAÇÃO E MANUTENÇÃO DE VEÍCULOS
 AUTOMÓVEIS E RESPETIVAS PEÇAS;
 FORNECIMENTO DE INFORMAÇÕES RELATIVAS À
 REPARAÇÃO OU MANUTENÇÃO DE AUTOMÓVEIS
 40 MONTAGEM PERSONALIZADA DE CARROCERIAS
 DE AUTOMÓVEIS E CHASSIS PARA OUTROS;
 PERSONALIZAÇÃO DE VEÍCULOS MOTORIZADOS
 41 DISPONIBILIZAÇÃO DE INFORMAÇÃO SOBRE
 ENTRETENIMENTO VIA ELETRÓNICA;
 DISPONIBILIZAÇÃO DE INFORMAÇÃO SOBRE
 ENTRETENIMENTO ATRAVÉS DE TELEVISÃO,
 BANDA LARGA, WIRELESS E SERVIÇOS ONLINE
 42 DESENVOLVIMENTO DE COMPONENTES PARA
 MOTORES DE COMBUSTÃO INTERNA;
 INVESTIGAÇÃO MECÂNICA NO CAMPO DOS
 DESPORTOS MOTORIZADOS

(591)
 (540)

DIMAS PERFORMANCE

- (210) **669418** MNA
 (220) 2021.07.09
 (300)
 (730) **PT HAMILTON EUSÓNEO MONTEIRO
 LOPES**
 (511) 25 ARTIGOS DE CHAPELARIA; VESTUÁRIO; PARTES
 DE VESTUÁRIO, CALÇADO E CHAPELARIA;
 CHAPELARIA; CALÇADO

(591)
 (540)



Uteel

(531) 1.15.5 ; 27.5.1

- (210) **669420** MNA
 (220) 2021.07.09
 (300)
 (730) **PT VASOS A JANELA MEDIAÇÃO
 IMOBILIÁRIA UNIPESSOAL, LDA**

- (511) 36 MEDIAÇÃO IMOBILIÁRIA; SERVIÇOS DE
 MEDIAÇÃO PARA VENDA, À COMISSÃO, DE BENS
 IMOBILIÁRIOS; NEGÓCIOS IMOBILIÁRIOS;
 PLANEAMENTO IMOBILIÁRIO [NEGÓCIOS
 FINANCEIROS]; ADMINISTRAÇÃO DE NEGÓCIOS
 FINANCEIROS RELACIONADOS COM BENS
 IMOBILIÁRIOS; MEDIAÇÃO FINANCEIRA;
 AVALIAÇÃO IMOBILIÁRIA [NEGÓCIOS
 FINANCEIROS]; GESTÃO DE FINANÇAS
 EMPRESARIAIS

(591) preto;branco;azul;azul escuro;laranja;laranja escuro;
 (540)



(531) 26.3.4 ; 27.5.10 ; 27.5.17 ; 29.1.4 ; 29.1.98

- (210) **669421** MNA
 (220) 2021.07.09
 (300)
 (730) **PT CASAISINVEST - GESTÃO DE
 PARTICIPAÇÕES SOCIAIS, SGPS S.A**

- (511) 36 GESTÃO DE BENS IMOBILIÁRIOS; GESTÃO DE
 IMÓVEIS; GESTÃO IMOBILIÁRIA; SERVIÇOS DE
 GESTÃO IMOBILIÁRIA RELACIONADOS COM
 HABITAÇÕES; SERVIÇOS DE GESTÃO IMOBILIÁRIA
 RELACIONADOS COM EDIFÍCIOS RESIDENCIAIS;
 SERVIÇOS DE GESTÃO IMOBILIÁRIA

(591)
 (540)

HCITY

- (210) **669422** MNA
 (220) 2021.07.09
 (300)
 (730) **PT TENREIRO & ANTUNES, LDA**
 (511) 40 GESTÃO DE RESÍDUOS; SERVIÇOS DE GESTÃO DE
 RESÍDUOS [RECICLAGEM]

(591)
 (540)

BIOCENTRO

- (210) **669423** MNA
 (220) 2021.07.09
 (300)
 (730) **PT GREEN DOLPHIN - FACTORY FASHION,
 LDA.**

- (511) 25 PARTES DE VESTUÁRIO, CALÇADO E CHAPELARIA;
 VESTUÁRIO
 (591)

(540)



(531) 26.4.9 ; 27.5.1

(210) **669425** MNA
 (220) 2021.07.09
 (300)
 (730) **PT AVELOSA SOCIEDADE AGRÍCOLA, LDA.**

(511) 29 COMBOTAS DE FRUTA; COMBOTAS [GELEIAS]; CONSERVAS DE FRUTA; SORTIDOS DE FRUTA TRANSFORMADA; SNACKS À BASE DE FRUTAS; SNACKS À BASE DE FRUTOS DE CASCA RIJA; SNACKS À BASE DE FRUTOS SECOS; FRUTOS SECOS COMESTÍVEIS; FRUTOS SECOS; FRUTOS SECOS DESCASCADOS; FRUTOS SECOS DE CASCA RIJA; PRODUTOS DE FRUTOS SECOS; FRUTOS DE CASCA RIJA PREPARADOS; FRUTOS DE CASCA RIJA PROCESSADOS; MISTURAS DE FRUTOS SECOS; MISTURAS DE FRUTA E FRUTOS SECOS; MISTURAS DE SNACKS COMPOSTAS POR FRUTAS DESIDRATADAS E FRUTOS DE CASCA RIJA PROCESSADOS
 30 MEL; MEL NATURAL; MEL [PARA ALIMENTAÇÃO]; MEL BIOLÓGICO PARA A ALIMENTAÇÃO HUMANA; DOCES PARA BARRAR [MEL]; FAVOS DE MEL EM BRUTO; CHOCOLATE; MUESLI; BARRAS DE MUESLI; SNACKS À BASE DE CEREAIS
 31 FRUTA FRESCA; FRUTA BIOLÓGICA FRESCA; ARRANJOS DE FRUTA FRESCA; FRUTAS FRESCAS, FRUTOS SECOS, LEGUMES E ERVAS; MISTURA DE FRUTAS FRESCAS; FRUTOS SECOS FRESCOS; FRUTOS SECOS COMESTÍVEIS, NÃO TRANSFORMADOS; MIOLO DE FRUTOS SECOS CRUS

(591)

(540)

AVELOSA

(210) **669426** MNA
 (220) 2021.07.09
 (300)
 (730) **PT QUINTA DO PÔPA, L.DA**

(511) 33 BEBIDAS ALCOÓLICAS (EXCLUINDO CERVEJA); PREPARAÇÕES PARA PRODUZIR BEBIDAS ALCOÓLICAS; BEBIDAS ALCOÓLICAS EXCETO CERVEJA; CIDRA; CIDRAS; PREPARAÇÕES ALCOÓLICAS PARA FAZER BEBIDAS

(591)

(540)

**QUINTA DO PÔPA VV VINHAS
 VELHAS**

(210) **669427** MNA

(220) 2021.07.09

(300)

(730) **PT CRUZATENDENCIA - CALÇADOS S.A.**

(511) 18 BAGAGENS, MALAS, CARTEIRAS E OUTRAS BOLSAS DE TRANSPORTE

25 CALÇADO; PARTES DE VESTUÁRIO, CALÇADO E CHAPELARIA; VESTUÁRIO; ARTIGOS DE CHAPELARIA; CHAPELARIA

(591)

(540)

(531) 27.5.1

(210) **669428** MNA

(220) 2021.07.09

(300)

(730) **PT JOSÉ MANUEL DA SILVA RIBEIRO**

(511) 41 SERVIÇOS RECREATIVOS PARA IDOSOS

43 LARES DE IDOSOS; SERVIÇOS DE LARES DE IDOSOS; SERVIÇOS DE CATERING PARA LARES DE IDOSOS; SERVIÇOS DE CATERING PARA LARES DE IDOSOS COM ASSISTÊNCIA MÉDICA

44 ACONSELHAMENTO SOBRE AS NECESSIDADES DOS IDOSOS QUANTO A CUIDADOS CLÍNICOS; ACONSELHAMENTO MÉDICO NO DOMÍNIO DA GERIATRIA; FORNECIMENTO DE INFORMAÇÕES MÉDICAS NO DOMÍNIO DA GERIATRIA; ASSESSORIA EM MATÉRIA DO BEM-ESTAR PESSOAL DE PESSOAS IDOSAS [SAÚDE]; ACONSELHAMENTO EM QUESTÕES DE SAÚDE; ACONSELHAMENTO EM MATÉRIA DE DIETAS; ACONSELHAMENTO DIETÉTICO E NUTRICIONAL; ACONSELHAMENTO EM TERAPIA OCUPACIONAL; ACONSELHAMENTO EM SAÚDE; AVALIAÇÃO DE RISCOS DE SAÚDE; AVALIAÇÃO DA FORMA FÍSICA; ACONSELHAMENTO SOBRE NUTRIÇÃO; CASAS DE REPOUSO; CENTROS DE SAÚDE; CONSULTADORIA E ACONSELHAMENTO EM ESTILO DE VIDA PARA FINS MÉDICOS; CONSULTADORIA E ASSESSORIA DE NUTRIÇÃO ALIMENTAR; CONSULTADORIA PROFISSIONAL RELACIONADA COM SERVIÇOS DE CUIDADOS DE SAÚDE; CUIDADOS DE SAÚDE; DESENVOLVIMENTO DE PROGRAMAS DE REABILITAÇÃO FÍSICA INDIVIDUAL; FORNECIMENTO DE ALOJAMENTO EM CASAS DE CONVALESCENÇA; FISIOTERAPIA; DISPONIBILIZAÇÃO DE INSTALAÇÕES PARA A PRÁTICA DE EXERCÍCIO FÍSICO COM FINS DE REABILITAÇÃO DA SAÚDE; DISPONIBILIZAÇÃO DE INSTALAÇÕES DE ASSISTÊNCIA DE LONGA DURAÇÃO; ESTUDOS DE AVALIAÇÃO DE SAÚDE; FORNECIMENTO DE INSTALAÇÕES DE REABILITAÇÃO FÍSICA; FORNECIMENTO DE SERVIÇOS DE CUIDADOS DE SAÚDE; GESTÃO DE SERVIÇOS DE CUIDADOS DE SAÚDE; LARES COM ACOMPANHAMENTO MÉDICO; MASSAGENS; ORGANIZAÇÃO DE ALOJAMENTO EM CASAS DE REPOUSO; ORIENTAÇÃO DIETÉTICA E

NUTRICIONAL; PRESTAÇÃO DE SERVIÇOS DE SAÚDE; RASTREIOS MÉDICOS; REABILITAÇÃO FÍSICA; SERVIÇOS DE ASSESSORIA RELACIONADOS COM SAÚDE; SERVIÇOS DE ASSISTÊNCIA AMBULATORIA E HOSPITALAR; SERVIÇOS DE ASSISTÊNCIA MÉDICA RESIDENCIAL; SERVIÇOS DE CASAS DE REPOUSO; SERVIÇOS DE CENTROS DE SAÚDE; SERVIÇOS DE CONSULTADORIA RELACIONADOS COM CUIDADOS DE SAÚDE; SERVIÇOS DE CUIDADOS DE SAÚDE DOMICILIÁRIOS; SERVIÇOS DE CUIDADOS DE SAÚDE PARA O TRATAMENTO DA DOENÇA DE ALZHEIMER; SERVIÇOS DE CUIDADOS DE SAÚDE; SERVIÇOS DE ESTAÇÕES TERMAIS/SPA; SERVIÇOS DE FISIOTERAPIA; SERVIÇOS DE LARES COM ACOMPANHAMENTO MÉDICO; SERVIÇOS DE LARES DE CONVALESCENÇA; SERVIÇOS DESAÚDE MENTAL; SERVIÇOS DE TERAPIA; SERVIÇOS DE TERAPIA DA FALA; SERVIÇOS FARMACÊUTICOS; SERVIÇOS MÉDICOS; SERVIÇOS DE TERAPIA DA VOZ E DA FALA; SERVIÇOS DE TERAPIA OCUPACIONAL; SERVIÇOS MÉDICOS DE CONSULTADORIA EM MATÉRIA DE CUIDADOS DE SAÚDE; TERAPIA DA FALA E DA AUDIÇÃO; TERAPIA OCUPACIONAL E REABILITAÇÃO

(591)
(540)

GOLDEN 
CARING

(531) 1.1.2 ; 1.1.10 ; 1.3.2 ; 5.3.14 ; 27.5.1

(210) **669429** **MNA**
(220) 2021.07.09
(300)
(730) **PT CRUZATENDENCIA - CALÇADOS S.A.**
(511) 18 BAGAGENS, MALAS, CARTEIRAS E OUTRAS BOLSAS DE TRANSPORTE
25 CALÇADO; CHAPELARIA; PARTES DE VESTUÁRIO, CALÇADO E CHAPELARIA; VESTUÁRIO; ARTIGOS DE CHAPELARIA

(591)
(540)



(531) 27.5.1

(210) **669430** **MNA**
(220) 2021.07.09
(300)
(730) **PT FRANCISCA JOANA DIAS SANTOS**
(511) 03 SABÃO
(591)
(540)

BRISA DO MAR

(210) **669431** **MNA**
(220) 2021.07.09
(300)
(730) **PT ANA RITA MENDES**
(511) 33 BEBIDAS ALCOÓLICAS (EXCLUINDO CERVEJA); PREPARAÇÕES PARA PRODUIR BEBIDAS ALCOÓLICAS; BEBIDAS ALCOÓLICAS EXCETO CERVEJA; CIDRA; CIDRAS; PREPARAÇÕES ALCOÓLICAS PARA FAZER BEBIDAS

(591)
(540)

A TIRANA

(210) **669432** **MNA**
(220) 2021.07.09
(300)
(730) **PT BCM - BRICOLAGE, S.A.**
(511) 17 ARTIGOS E MATERIAIS ISOLANTES E DE PROTEÇÃO; TUBOS FLEXÍVEIS, CONDUTAS, MANGUEIRAS E PARTES DOS MESMOS (INCLUINDO VÁLVULAS) E ACESSÓRIOS PARA TUBOS RÍGIDOS, SENDO TODOS NÃO METÁLICOS; VEDANTES, SELANTES E ENCHIMENTOS; TUBOS FLEXÍVEIS, TUBOS, MANGUEIRAS E RESPECTIVOS ACESSÓRIOS, INCLUINDO VÁLVULAS, NÃO METÁLICOS; ELASTÓMEROS; FIBRAS MINERAIS; BORRACHA SINTÉTICA NÃO POLIMERIZADA PARA USO NA FABRICAÇÃO; FIBRAS IMPREGNADAS COM RESINAS SINTÉTICAS PARA USO NA FABRICAÇÃO; FILME DE POLIURETANO, QUE NÃO SEJA PARA EMBALAR; FIO DE FIBRAS REGENERADAS NÃO PARA USO TÊXTIL; FOLHA DE CELULOSE REGENERADA, SEM SER PARA EMBALAGEM; FOLHA DE POLIPROPILENO, QUE NÃO SEJA PARA EMBALAR; FOLHAS DE CELULOSE [SEM SER PARA EMBALAGEM OU EMBRULHO]; FOLHAS DE CELULOSE DESTINADAS À MANUFATURA; FOLHAS DE CELULOSE REGENERADA SEM SER PARA EMBALAGEM; MATERIAIS EM FOLHA PLÁSTICA DESTINADAS AO FABRICO; MATERIAIS EM FOLHA PLÁSTICA PARA USO NO FABRICO DE BANCADAS; MATERIAL DE CELULOSE COMPRIMIDO EM FORMA PLANA [SEMIACABADOS]; POLIÉSTER; RESINAS EXTRUDIDAS; SUBSTÂNCIAS PLÁSTICAS SEMITRABALHADAS; RESINAS NATURAIS SEMITRANSFORMADAS; RESINAS SEMITRANSFORMADAS; RESINAS TERMOPLÁSTICAS REFORÇADAS COM FIBRAS NATURAIS [PRODUTOS SEMIACABADOS]; SUCEDÂNEOS DE AMIANTO EM ESTADO BRUTO E SEMITRABALHADO; SUCEDÂNEOS DE BORRACHA EM BRUTO E SEMITRABALHADA; SUCEDÂNEOS

DE GOMA EM ESTADO BRUTO OU SEMITRABALHADA; SUCEDÂNEOS DE GUTAPERCHA EM BRUTO E SEMITRABALHADA; SUCEDÂNEOS DE MICA EM ESTADO BRUTO E SEMITRABALHADA; ACETATO DE CELULOSE; FIBRA DE CARBONO; BALATA ARTIFICIAL; BORRACHA ENDURECIDA [EBONITE]; BORRACHA SINTÉTICA PARA USO NA MANUFATURA; BORRACHA SINTÉTICA SOB A FORMA DE BLOCOS; BORRACHA SINTÉTICA SOB A FORMA DE FARDOS; BORRACHA SINTÉTICA SOB A FORMA DE FOLHAS; BORRACHA SINTÉTICA SOB A FORMA DE GRÂNULOS; BORRACHA SINTÉTICA SOB A FORMA DE PÓS; COMPOSIÇÕES DE RESINAS SINTÉTICAS [SEMITRABALHADAS]; COMPOSIÇÕES EM RESINA SINTÉTICA [SEMI-PROCESSADAS] PARA USO INDUSTRIAL; COMPOSTOS DE RESINAS SINTÉTICAS [SEMITRABALHADOS]; EBNITE; FAIXAS SINTÉTICAS MICROPOROSAS DESTINADAS AO FABRICO DE VESTUÁRIO DE PROTEÇÃO; FIBRA DE VIDRO E LÃ DE VIDRO; FIBRAS DE AMIANTO, NÃO PARA USO TÊXTIL; FIBRAS DE ARAMIDA PARA USO NO FABRICO DE CABOS DE ELEVADOR; FIBRAS DE ARAMIDA, NÃO PARA USO TÊXTIL; FIBRAS EM RESINA DE POLÍMERO [NÃO PARA USO TÊXTIL]; FIBRAS QUÍMICAS NÃO PARA USO TÊXTIL; FIBRAS SINTÉTICAS SEM SER PARA USO TÊXTIL; FIOS EM FIBRAS CERÂMICAS [SEM SER PARA USO EM TÊXTEIS]; FITAS IMPREGNADAS COM RESINA PARA O FABRICO DE COMPONENTES AEROSPAIAIS; FITAS IMPREGNADAS COM RESINA PARA O FABRICO DE PEÇAS DESTINADAS A APLICAÇÕES AEROSPAIAIS; FOLHAS DE VISCOSE [PRODUTOS SEMIACABADOS]; FOLHAS DE VISCOSE SEM SER PARA PROTEÇÕES DE EMBALAGEM; FOLHAS DE VISCOSE, SEM SER PARA EMBALAGEM; FOLHAS SINTÉTICAS MICROPOROSAS DESTINADAS AO FABRICO DE VESTUÁRIO DE PROTEÇÃO; FOLHAS SINTÉTICAS MICROPOROSAS PARA O FABRICO DE VESTUÁRIO IMPERMEÁVEL DE PROTEÇÃO; FOLHAS SINTÉTICAS MICROPOROSAS DESTINADAS À FABRICAÇÃO; FOLHAS SINTÉTICAS MICROPOROSAS PARA O FABRICO DE VESTUÁRIO DE PROTEÇÃO PARA TRABALHO; FOLHAS TRANSPARENTES DE RESINA ACRÍLICA COM MALHA CONDUTORA INCORPORADA; LÂMINAS DE RESINA ACRÍLICA PARA UTILIZAR NO FABRICO DE VIDRO LAMINADO; MATERIAIS EM BORRACHA SINTÉTICA PARA O FABRICO DE SOLAS DE SAPATOS; MISTURAS DE RESINAS COM MATERIAIS DE SUBSTITUIÇÃO PARA USO COMO PRODUTOS INTERMEDIÁRIOS; NYLON FUNDIDO AUTOLUBRIFICANTE DESTINADO À MANUFATURA; NYLON MOLDADO DESTINADO À FABRICAÇÃO; RESINA DE POLIETILENO [SEMIACABADA]; RESINAS ACRÍLICAS [PRODUTOS SEMI-ACABADOS]; RESINAS ACRÍLICAS [PRODUTOS SEMIACABADOS]; RESINAS ACRÍLICAS SEMITRABALHADAS; RESINAS ARTIFICIAIS [PRODUTOS SEMI-ACABADOS]; RESINAS ARTIFICIAIS [PRODUTOS SEMIACABADOS]; RESINAS ARTIFICIAIS, EM FORMA DE FOLHAS, PARA UTILIZAÇÃO NA FABRICAÇÃO [PRODUTOS SEMIACABADOS]; RESINAS PARA USAR NA UNIÃO DE CABOS; RESINAS PARA ELABORAÇÃO TÉRMICA [SEMI-PROCESSADAS]; RESINAS EXPANDIDAS DE POLIÉSTER INSATURADO [SEMI-PROCESSADAS]; RESINAS EM ESTADO LÍQUIDO [SEMITRABALHADAS]; RESINAS DE UREIA-FORMALDEÍDO [SEMITRABALHADAS]; RESINAS DE UREIA [SEMITRABALHADAS]; RESINAS DE POLÍMEROS TERMOPLÁSTICOS SEMI-PROCESSADOS PARA USO NO FABRICO DE CATETERES DE BALÃO; RESINAS DE POLÍMEROS TERMOPLÁSTICOS SEMI-PROCESSADOS PARA USO EM PROCESSOS DE FABRICO; RESINAS DE

POLÍMEROS SINTÉTICOS SEMI-PROCESSADAS; RESINAS DE POLIÉSTER INSATURADAS [SEMIACABADAS]; RESINAS DE POLIAMIDA SEMIACABADAS SOB A FORMA DE FOLHAS DE ALUMÍNIO; RESINAS DE POLIAMIDA SEMIACABADAS SOB A FORMA DE FOLHAS; RESINAS DE POLIAMIDA SEMIACABADAS DESTINADAS À MANUFATURA; RESINAS DE CLORETO DE POLIVINIL [SEMI-PROCESSADAS]; RESINAS ARTIFICIAIS SEMIACABADAS; RESINAS SINTÉTICAS PARA REPARAÇÕES; RESINAS SINTÉTICAS MOLDÁVEIS [SEMIACABADAS]; RESINAS SINTÉTICAS EXPANDIDAS [SEMITRABALHADAS]; RESINAS SINTÉTICAS EM POLIETILENO PARA MOLDES DE ESPUMA [SEMITRABALHADAS]; RESINAS SINTÉTICAS [PRODUTOS SEMIACABADOS]; RESINAS SINTÉTICAS DE POLIÉSTER INSATURADAS [SEMIACABADAS]; RESINAS SINTÉTICAS [PRODUTOS SEMI-ACABADOS]; RESINAS REFORÇADAS COM VIDRO [SEMITRABALHADAS OU SEMIACABADAS]; RESINAS POLIMÉRICAS SEMITRABALHADAS SOB A FORMA DE PLACAS; RESINAS POLIMÉRICAS SEMITRABALHADAS SOB A FORMA DE FIBRAS; RESINAS POLIMÉRICAS SEMITRABALHADAS SOB A FORMA DE FARDOS; RESINAS POLIMÉRICAS SEMITRABALHADAS SOB A FORMA DE FAIXAS; RESINAS POLIMÉRICAS SEMITRABALHADAS; RESINAS PARA USAR NO CONTROLO DAS PROPRIEDADES DO FLUXO DE FLUIDOS; RESINAS PARA USAR NO CONTROLO DA VISCOSIDADE DE FLUIDOS; TECIDOS IMPREGNADOS COM RESINAS PARA O FABRICO DE COMPONENTES; TECIDOS DE FIBRAS DE CARBONO IMPREGNADOS COM RESINA; RESINAS SINTÉTICAS SOB A FORMA DE FOLHAS DESTINADAS À MANUFATURA; RESINAS SINTÉTICAS SEMITRABALHADAS; RESINAS SINTÉTICAS SEMIACABADAS; RESINAS SINTÉTICAS SEMI-PROCESSADAS; RESINAS SINTÉTICAS REFORÇADAS COM FIBRAS DE CARBONO, PARA USO NA FABRICAÇÃO

21 ARTIGOS PARA A CONSERVAÇÃO DE VESTUÁRIO E CALÇADO; ESTÁTUAS, ESTATUETAS, PLACAS E OBRAS DE ARTE, FEITOS DE MATERIAIS TAIS COMO PORCELANA, TERRACOTA OU VIDRO, INCLUIDOS NA CLASSE; UTENSÍLIOS COSMÉTICOS, DE HIGIENE E PARA OS CUIDADOS DE BELEZA; UTENSÍLIOS DE MESA, COZINHA E RECIPIENTES; UTENSÍLIOS DOMÉSTICOS PARA A LIMPEZA, ESCOVAS E MATERIAIS PARA O FABRICO DE ESCOVAS; VIDRO NÃO TRABALHADO E SEMITRABALHADO, SEM USO ESPECÍFICO; ARGOLAS PARA TOALHAS; ARGOLAS PARA TOALHAS [ACESSÓRIOS PARA CASAS DE BANHO]; ARGOLAS PARA TOALHAS, NÃO EM METAIS PRECIOSOS; BACIAS; BACIAS [PIAS]; BACIAS [RECIPIENTES]; BACIAS, [RECIPIENTES]; BANHEIRAS DE PLÁSTICO PARA CRIANÇAS; BANHEIRAS DOBRÁVEIS PARA BEBÉS; BANHEIRAS PARA BEBÉS; BANHEIRAS PARA BEBÉS, PORTÁTEIS; BANHEIRAS PORTÁTEIS PARA BEBÉS; CAIXAS DE METAL DISPENSADORAS DE TOALHAS DE PAPEL; CAIXAS DISPENSADORAS DE TOALHETES DE PAPEL; CAIXAS DISPENSADORAS DE TOALHETES EM PAPEL; DISTRIBUIDORES DE LÍQUIDOS PARA UTILIZAÇÃO COM GARRAFAS; DISTRIBUIDORES DE BOLAS DE ALGODÃO; DISTRIBUIDOR DE SHAMPOO; DISPENSADORES PARA O ARMAZENAMENTO DE PAPEL HIGIÊNICO [NÃO SENDO FIXOS]; DISPENSADORES DE TOALHETES FACIAIS; DISPENSADORES DE TOALHAS DE PAPEL; DISPENSADORES DE SABONETE LÍQUIDO [PARA USO DOMÉSTICO]; DISPENSADORES DE PAPEL HIGIÊNICO; DISPENSADORES DE GEL DE DUCHE; DISPENSADORES DE CREMES PARA OS CUIDADOS DA PELE; DISPENSADORES DE COSMÉTICOS;

COBERTURAS PARA CAIXAS DE LENÇOS DE PAPEL; CESTOS PARA TOALHAS; CAIXAS PARA GUARDAR DENTES ARTIFICIAIS; CAIXAS METÁLICAS PARA A DISTRIBUIÇÃO DE TOALHAS DE PAPEL; LAVATÓRIOS DE CASA DE BANHO [RECETÁCULOS]; LAVATÓRIOS [BACIAS, NÃO SENDO PARTES DE INSTALAÇÕES SANITÁRIAS]; LAVATÓRIOS (RECETÁCULOS); FRASCOS PARA BOLAS DE ALGODÃO; ESTANTES PARA SABONETE PARA AS MÃOS; ESTANTES PARA PRODUTOS DE LIMPEZA CORPORAL; ESTANTES PARA PRODUTOS DE CUIDADOS DO CORPO E DE BELEZA; ESTANTES PARA GEL DE DUCHE; ESTANTES PARA CHAMPÔ; DISTRIBUIDORES NÃO FIXOS DE TOALHAS DE MÃOS; DISTRIBUIDORES DE TOALHAS DE PAPEL; DISTRIBUIDORES DE SABÃO PARA AS MÃOS; DISTRIBUIDORES DE SABONETE LÍQUIDO; DISTRIBUIDORES DE ROLOS DE PAPEL HIGIÊNICO; DISTRIBUIDORES DE PAPEL HIGIÊNICO; SUPORTE PARA PINCÉIS DA BARBA; SABONETEIRAS DE PAREDE; SABONETEIRAS [SUPORTES]; SABONETEIRAS [CAIXAS]; SABONETEIRAS; RECIPIENTES PARA SABONETE LÍQUIDO; RECIPIENTES PARA LOÇÕES, VAZIOS, PARA USO DOMÉSTICO; RECIPIENTES DE SABÃO; PULVERIZADORES E VAPORIZADORES DE PERFUME; RECETÁCULOS; PRATELEIRAS DE BANHO EM PLÁSTICO [TRANSPORTADORES]; PORTA-PINCÉIS PARA BARBEAR; PORTA-PINCÉIS PARA A BARBA; PORTA-ESCOVAS PARA LAVATÓRIOS; PINCÉIS PARA A BARBA (PORTA- -); SUPORTES PARA UTENSÍLIOS DE BARBEAR; SUPORTES PARA TOALHAS; SUPORTES PARA SABÃO; SUPORTES PARA ROLOS DE PAPEL HIGIÊNICO; SUPORTES PARA PINCÉIS DA BARBA; SUPORTES PARA PAPEL HIGIÊNICO; SUPORTES PARA ESPONJAS DE MAQUILHAGEM; SUPORTES PARA ESCOVAS DE PIAÇABA; SUPORTES PARA COSMÉTICOS; SUPORTES PARA CHAMPÔ; SUPORTES PARA BANHEIRAS PORTÁTEIS PARA BEBÉS; SUPORTES DE SABÃO PARA AS MÃOS; SUPORTES DE ROLOS DE PAPEL HIGIÊNICO; SUPORTES DE GELES DE DUCHE; SUPORTES DE COPOS PARA CASAS DE BANHO; VASILHAS DE BARRO; VARÕES E ARGOLAS PARA TOALHAS; TOALHEIROS, NÃO EM METAIS PRECIOSOS; TOALHEIROS DE BARRA E ARGOLA; TOALHEIROS [DE BARRA E DE ARO]; TOALHEIROS; TINAS DE LAVAR A ROUPA; TINAS DE LAVAGEM; TINAS DE ENXAGUAMENTO; TIGELAS PARA BARBEIROS; TIGELAS PARA A BARBA; TIGELAS; TAÇAS PARA BARBEAR; TANQUES PARA LAVAR ROUPA; TAMPAS DE CAIXAS PARA LENÇOS DE PAPEL, EM CERÂMICA; AGULHETAS DE MANGUEIRAS; AGULHETAS DE PULVERIZAÇÃO PLÁSTICAS; AGULHETAS PARA MANGUEIRAS DE REGA; AGULHETAS PULVERIZADORAS PARA MANGUEIRAS DE JARDIM; ASPERSORES PARA RELVADOS; BICOS ASPERSORES PARA MANGUEIRAS DE JARDIM; BASES PARA VASOS DE PLANTAS; BOCAIS PARA MANGUEIRAS; BOCAIS PARA REGADORES; CACHE-POTS, SEM SER DE PAPEL; CAIXAS PARA COLOCAR PLANTAS EXTERIORES JUNTO ÀS JANELAS; CESTOS PARA FLORES; CESTOS PARA PLANTAS; COBERTURAS DE VASOS DE FLORES, SEM SER EM PAPEL; COBERTURAS PLÁSTICAS PARAVASOS DE FLORES; CRIVOS PARA REGADORES; ENCAIXES DE TABULEIROS PARA SEMENTES; ESCOVAS PARA RELVADOS; FLOREIRAS DE VIDRO; FLOREIRAS EM BARRO; FLOREIRAS EM CERÂMICA; FLOREIRAS EM FAIANÇA; FLOREIRAS EM PLÁSTICO; FLOREIRAS EM PORCELANA; FLOREIRAS EM VIDRO; FLOREIRAS SOBREVAVADAS PARA JARDINS; FLORES (VASOS PARA -); INSTRUMENTOS DE REGA; IRRIGADORES; IRRIGADORES PARA REGAR

FLORES E PLANTAS; JARDINEIRAS PARA JANELAS; JARRAS PARA FLORES EM METAIS PRECIOSOS; LUVAS DE JARDINAGEM; LUVAS PARA JARDINAGEM; PAUS PARA SUPORTE DE PLANTAS EM VASOS; PRATOS PARA VASOS DE FLORES; PULVERIZADORES DE MANGUEIRAS DE JARDIM; PULVERIZADORES PARA MANGUEIRAS DE JARDIM; RALOS DE REGADOR; RALOS DE REGADORES; RECIPIENTES DE COMPOSTAGEM PARA USO DOMÉSTICO; RECIPIENTES PARA FLORES; RECIPIENTES PARA PLANTAS; RECIPIENTES PARA REENVASAR PLANTAS; REGADORES; SERINGAS DE JARDINAGEM; SERINGAS DE LÍQUIDOS PARA PLANTAS; SERINGAS DE ÁGUA PARA PULVERIZAR PLANTAS; SERINGAS PARA ESTUFAS; SERINGAS PARA FLORES; SERINGAS PARA REGA DE PLANTAS; SERINGAS PARA REGAR FLORES E PLANTAS; SUPORTES PARA FLORES; SUPORTES PARA PLANTAS [ARRANJOS FLORAIS]; SUPORTES PARA PLANTAS E FLORES [ARRANJOS FLORAIS]; SUPORTES PARA RAMOS DE FLORES; SUPORTES PARA VASOS DE FLORES; TAÇAS PARA DECORAÇÃO FLORAL; TAÇAS PARA FLORES; TABULEIROS PARA SEMENTES; TERRÁRIOS DE INTERIOR; TERRÁRIOS DE INTERIOR [CULTIVO DE PLANTAS]; TERRÁRIOS DE INTERIOR [CULTURA DE PLANTAS]; TERRÁRIOS DE INTERIOR [VIVEIROS]; TERRÁRIOS DE INTERIOR PARA PLANTAS; VARETAS DE PULVERIZAÇÃO PARA MANGUEIRAS DE JARDIM; VASOS; VASOS DE CHÃO; VASOS DE CHÃO EM BARRO; VASOS DE CHÃO FEITOS EM PEDRA; VASOS DE FLORES PARA CERIMÓNIAS; VASOS DE PORCELANA PARA FLORES; VASOS DE VIDRO PARA FLORES; VASOS DE VIDRO PARA O CHÃO; VASOS [RECIPIENTES] PARA FLORES; VASOS EM VIDRO; VASOS NÃO EM METAIS PRECIOSOS; VASOS PARA FLORES; VASOS PARA FLORES DE METAIS PRECIOSOS; VASOS PARA PLANTAS; VASOS PARA REBENTOS

22 FIBRAS TÊXTEIS EM BRUTO E SUBSTITUTOS; MATERIAIS PARA ACOLCHOAMENTO E ENCHIMENTO; ESTOFOS [ENCHIMENTOS]; BOLSAS E SACOS PARA EMBALAGEM, ARMAZENAMENTO E TRANSPORTE; CORDAS E FIOS; FUNDAS E BANDAS; LONAS, TOLDOS, TENDAS E COBERTURAS NÃO AJUSTADAS; AMARRAÇÕES NÃO METÁLICAS; CAPAS DE PROTEÇÃO CONTRA O PÓ; EMBRULHOS DE LONA PARA PLANTAS; EMBRULHOS DE SERAPILHEIRA PARA PLANTAS; ESTORES DE EXTERIOR EM MATÉRIAS TÊXTEIS; ESTORES PARA EXTERIOR EM MATÉRIAS TÊXTEIS; FOLHAS DE PLÁSTICO PARA PROTEÇÃO DE PINTURAS; FORROS DESTINADOS A CONTENTORES PARA TRANSPORTE A GRANEL; LENÇÓIS PARA PROTEGER DO PÓ; MALHA [REDE]; PANOS DE VENTILAÇÃO [PARA MINAS]; REDES; VELAS DE NAVIO; PANOS [IMPERMEÁVEIS] PARA PROTEGER PAVIMENTOS; REVESTIMENTOS EM MATÉRIAS PLÁSTICAS PARA O ARMAZENAMENTO DE MATERIAIS A GRANEL EM CONTENTORES; SUPORTES EM CORDA PARA PLANTAS; TABIQUES DE VENTILAÇÃO EM LONA ALCATROADA PARA MINAS; TELA PARA TABIQUES DE VENTILAÇÃO; TOALHAS DE PROTEÇÃO EM PAPEL; VELAS

24 PRODUTOS TÊXTEIS E SUBSTITUTOS PARA PRODUTOS TÊXTEIS; TECIDOS; MATERIAIS DE FILTRAGEM EM PRODUTOS TÊXTEIS; MATÉRIAS FILTRANTES EM MATERIAIS TÊXTEIS; MATÉRIAS FILTRANTES EM TECIDO; MATÉRIAS FILTRANTES EM TÊXTEIS

25 CALÇADO; CHAPELARIA; PARTES DE VESTUÁRIO, CALÇADO E CHAPELARIA; VESTUÁRIO; ARTIGOS DE CHAPELARIA

27 REVESTIMENTOS DE PAVIMENTOS E REVESTIMENTOS ARTIFICIAIS PARA CHÃO; REVESTIMENTOS PARA PAREDES E TETOS

(591) BLACK C; PANTONE 368 C;
(540)

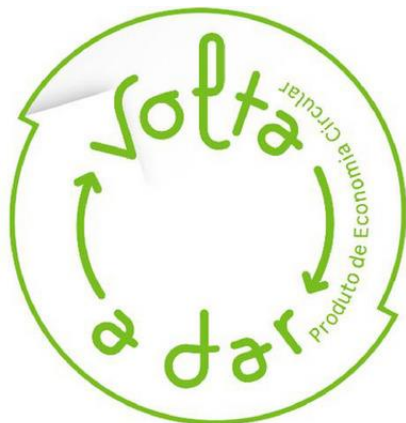

(531) 24.15.2 ; 26.1.3 ; 26.1.21 ; 29.1.3

(591) RGB: (15, 26, 44);(172, 122, 79);(150, 84, 21);(173, 38, 23);(161, 102, 31);(255, 255, 255);
(540)



(531) 26.1.3 ; 26.1.12 ; 29.1.12

(210) **669433** MNA
(220) 2021.07.09
(300)
(730) **PT RÚBEN GONÇALVES FERNANDES, UNIPESSOAL LDA**

(511) 42 SERVIÇOS DE TI (TECNOLOGIAS DE INFORMAÇÃO); SERVIÇOS DE COMPUTADORES; SERVIÇOS CIENTÍFICOS E TECNOLÓGICOS; TESTES, AUTENTICAÇÃO E CONTROLO DE QUALIDADE; SERVIÇOS DE CIÊNCIA E TECNOLOGIA
43 ALOJAMENTO TEMPORÁRIO; ALUGUER DE MÓVEIS, ROUPA DE CASA, CONJUNTOS DE MESA E EQUIPAMENTO PARA FORNECIMENTO DE ALIMENTOS E BEBIDAS; SERVIÇOS DE FORNECIMENTO DE ALIMENTOS E BEBIDAS; SERVIÇOS DE INFORMAÇÃO, ACONSELHAMENTO E RESERVA PARA O FORNECIMENTO DE ALIMENTOS E BEBIDAS; SERVIÇOS DE INFORMAÇÃO, ACONSELHAMENTO E RESERVA RELATIVOS A ALOJAMENTO TEMPORÁRIO; FORNECIMENTO DE ALOJAMENTO TEMPORÁRIO

(591) BRANCO; VERDE ESCURO; VERDE CLARO;
(540)



(531) 1.17.16 ; 27.5.10 ; 29.1.3

(210) **669435** MNA
(220) 2021.07.09
(300)
(730) **PT HERDADE DA MALHADINHA NOVA SOCIEDADE AGRÍCOLA E TURÍSTICA, S.A.**

(511) 25 AVENTAIS [VESTUÁRIO]; ROUPÕES DE BANHO; SANDÁLIAS DE BANHO; CHINELOS DE BANHO; BLUSAS; BLUSAS DE MALHA; TOUCAS DE BANHO; BONÉS; CHAPELARIA; CALÇAS; CAMISAS; CAMISOLAS; CAMISETAS; CASACOS; CHINELOS; COLETES; PARKAS; T-SHIRTS; ROUPÕES; VESTUÁRIO; GORROS [CHAPELARIA]
29 AZEITE COMESTÍVEL; CARNE; CARNE DE PORCO; COMPOTAS; GELEIAS DE FRUTA
30 MEL
31 ABÓBORAS; ANIMAIS VIVOS; AZEITONAS FRESCAS; CANGAÇO [RESÍDUO DA VINIFICAÇÃO APÓS DESTILAÇÃO]; BATATAS; ERVAS DE HORTA FRESCAS; ERVILHAS FRESCAS; FAVAS FRESCAS; FENO; LARANJAS; LIMÕES; PLANTAS; UVAS FRESCAS; PÉS DE VINHA; ALFACE; CITRINOS FRESCOS; FRUTOS E LEGUMES FRESCOS
32 BEBIDAS NÃO ALCOÓLICAS; EXTRATOS DE FRUTOS SEM ÁLCOOL; BEBIDAS DE FRUTOS NÃO ALCOÓLICAS; SUMOS DE FRUTAS [SUMOS DE FRUTOS]
33 VINHOS
43 RESERVA DE HOTÉIS; SERVIÇOS HOTELEIROS; SERVIÇOS DE RESTAURANTES

(591)
(540)

HERDADE DA MALHADINHA NOVA

(210) **669434** MNA
(220) 2021.07.09
(300)
(730) **PT IGOR WANDERLEY ROJAS**
(511) 30 MASSA DE PIZZA; MASSAS DE PIZZA CONGELADAS; MISTURAS PARA MASSA DE PIZZA; PIZZAS SEM GLÚTEN; PIZZAS
43 PIZZARIAS

(210) **669436** MNA
(220) 2021.07.09
(300)
(730) **PT JOÃO PAULO MICAEL**

- (511) 41 APRESENTAÇÕES DE ESPETÁCULOS AUDIOVISUAIS; APRESENTAÇÃO E ORGANIZAÇÃO DE ENTREGA DE PRÉMIOS; ATIVIDADES DE DIVERSÃO, DESPORTIVAS E CULTURAIS
- 42 CONCEPÇÃO CIENTÍFICA E TECNOLÓGICA; CONSULTADORIA CIENTÍFICA; CONSULTADORIA TECNOLÓGICA; CONSULTORIA NO DOMÍNIO DA INVESTIGAÇÃO CIENTÍFICA; DIVULGAÇÃO DE INFORMAÇÕES CIENTÍFICAS; ELABORAÇÃO DE RELATÓRIOS CIENTÍFICOS; EMISSÃO DE PARECERES RELACIONADOS COM TECNOLOGIA; ESTUDOS TECNOLÓGICOS; INVESTIGAÇÃO E DESENVOLVIMENTO DE NOVOS PRODUTOS; INVESTIGAÇÕES CIENTÍFICAS

(591)
(540)



INSTITUTO DE ESTRATÉGIA PROSPECTIVA DOS
OCEANOS
MARES.RIOS.LAGOS

(531) 17.5.21 ; 27.5.1

- (210) **669437** MNA
(220) 2021.07.09
(300)
(730) PT **HERDADE DA MALHADINHA NOVA SOCIEDADE AGRÍCOLA E TURÍSTICA, S.A.**
- (511) 29 AZEITE COMESTÍVEL; CARNE; CARNE DE PORCO; COMPOTAS; GELEIAS DE FRUTA
33 VINHOS
43 RESERVA DE HOTÉIS; SERVIÇOS HOTELEIROS; SERVIÇOS DE RESTAURANTES

(591)
(540)

M
H N
HERDADE
MALHADINHA
NOVA

(531) 27.5.10

- (210) **669438** MNA
(220) 2021.07.09
(300)
(730) PT **QUEIJARIA SERRA S. MAMEDE, LDA**
(511) 29 PRODUTOS LÁCTEOS E SUBSTITUTOS LÁCTEOS
(591)
(540)
- QUEIJO DA SERRA S. MAMEDE**

- (210) **669439** MNA
(220) 2021.07.09
(300)
(730) PT **XYLOTINET, LDA**
(511) 39 PASSEIOS TURÍSTICOS EM VEÍCULOS TERRESTRES
(591)
(540)

XYLOTINET TUK -TUK

- (210) **669440** MNA
(220) 2021.07.09
(300)
(730) PT **LIS SADALLA ABBADE PT EDUARDO MUCHINEL TEPEDINO**
(511) 30 ALIMENTOS À BASE DE CACAU; ALIMENTOS QUE CONTÊM CHOCOLATE [COMO ELEMENTO PRINCIPAL]; ALIMENTOS QUE CONTÊM CACAU [COMO ELEMENTO PRINCIPAL]; ALETRIA DE CHOCOLATE; ALGODÃO-DOCE; AMÊNDOAS COBERTAS DE CHOCOLATE; APERITIVOS À BASE DE CONFEITARIAS; AROMAS DE CHOCOLATE; BAGAS COBERTAS DE CHOCOLATE; BARRAS DE CHOCOLATE COM GRÃOS DE CAFÉ TORRADOS; BISCOITOS AROMATIZADOS; BISCOITOS SALGADOS; BOLACHAS WAFER SALGADAS; BOMBONS DE CHOCOLATE COM RECHEIO TIPO CREME; CHOCOLATE; CHOCOLATE PARA COBERTURAS; CHOCOLATE PARA CONFEITARIA E PÃO; CHOCOLATES; COBERTURA DE CHOCOLATE; COELHOS DE CHOCOLATE; CONFEITARIA; CONFEITARIA À BASE DE AMÊNDOA; CONFEITARIA COM AÇÚCAR AROMATIZADO; CONFEITARIA COM SABOR A CHOCOLATE; BOLOS PEQUENOS (PASTELARIA); PASTELARIA DE CHOCOLATE; PRODUTOS DE PASTELARIA; MASSA PARA BOLOS [PASTELARIA]; PASTELARIA FOLHADA QUE CONTEM FIAMBRE; BOLOS DE PASTELARIA CONTENDO FRUTA; PASTELARIA, BOLOS, TARTES E BISCOITOS (BOLACHAS); PRODUTOS DE PASTELARIA COM RECHEIO DE FRUTAS; BASES DE MASSA PARA CREPES COM RECHEIO DE DOCE [PRODUTOS DE PASTELARIA]; CROISSANTS; CHOCOLATE QUENTE; CHOCOLATE RECHEADO; PÃEZINHOS DE CHOCOLATE; BOLO DE CHOCOLATE; BISCOITOS DE CHOCOLATE; BARRAS DE CHOCOLATE; BROWNIES DE CHOCOLATE; DOCES DE CHOCOLATE; FONDUE DE CHOCOLATE;

CHOCOLATE PARA BEBER; OVOS DE CHOCOLATE; CONFEITARIA DE CHOCOLATE; SOBREMESAS DE CHOCOLATE; PÃES COM CHOCOLATE; CHOCOLATE QUENTE VEGANO; BOMBONS DE CHOCOLATE; CHOCOLATES DE LEITE; CHOCOLATES DE LICOR; GELADOS QUE CONTÊM CHOCOLATE; BOLOS COBERTOS DE CHOCOLATE; BISCOITOS COBERTOS DE CHOCOLATE; MISTURAS DE CHOCOLATE QUENTE; BEBIDAS FEITAS DE CHOCOLATE; DOCE DE LEITE; REBUÇADOS DE DOCE DE LEITE; FUDGE [DOCE DE AÇÚCAR, MANTEIGA E LEITE] DE CHOCOLATE; DOCES GELADOS; DOCES ARTESANAIS; TARTES DOCES; DOCES [GULOSEIMAS]; DOCES DE MASCAR; DOCES SEM AÇÚCAR; CAMELOS DUROS [DOCES]; TARTES [DOCES OU SALGADAS]; BISCOITOS [DOCES OU CONDIMENTADOS]; TARTES, DOCES OU SALGADAS; EMPADAS, DOCES OU SALGADAS; BISCOITOS DOCES PARA CONSUMO HUMANO; BASES DEMASSA PARA CREPES DOCES; CHÁ; BOLACHAS; BOLACHAS SALGADAS; BOLACHAS TOSTADAS; BOLACHAS WAFERS EM PALITOS; WAFERS (BOLACHAS DE BAUNILHA); BOLACHAS COM COBERTURA DE CHOCOLATE; BOLACHAS DE CHOCOLATE E CARAMELO

(591)

(540)

DA LIS COM AMOR

(210) **669441**

MNA

(220) 2021.07.09

(300)

(730) **PT MAGNÓPTICA - IMAGEM ÓPTICA, LDA**

(511) 09 DISPOSITIVOS ÓTICOS, AUMENTADORES E CORRETORES

(591)

(540)



(531) 2.9.4 ; 25.5.1 ; 27.5.1

ALCOÓLICOS AMARGOS; APERITIVOS À BASE DE BEBIDAS ALCOÓLICAS; APERITIVOS À BASE DE VINHO; BEBIDAS ALCOÓLICAS AROMATIZADAS; BEBIDAS ALCOÓLICAS COM LEITE; BEBIDAS ALCOÓLICAS CONTENDO FRUTAS; BEBIDAS ALCOÓLICAS CONTENDO FRUTOS; BEBIDAS ALCOÓLICAS DE FRUTAS; BEBIDAS ALCOÓLICAS PRÉ-MISTURADAS, OUTRAS QUE NÃO À BASE DE CERVEJA; BEBIDAS ALCOÓLICAS À BASE DE CAFÉ; BEBIDAS ALCOÓLICAS À BASE DE CHÁ; BEBIDAS ENERGÉTICAS COM ÁLCOOL; BEBIDAS QUE CONTÊM VINHO [SPRITZERS]; BEBIDAS À BASE DE RUM; BEBIDAS À BASE DE VINHO E SUMO DE FRUTOS; COCKTAILS DE FRUTAS COM ÁLCOOL; COCKTAILS DE VINHO PREPARADOS; EXTRACTOS DE FRUTOS COM ÁLCOOL; EXTRATOS DE FRUTA COM ÁLCOOL; MISTURA JAPONESA DE LICOR À BASE DE ARROZ DOCE [SHIRO-ZAKE]; PONCHE ALCOÓLICO; PONCHE DE RUM; PONCHES DE VINHO; SANGRIA; VINHOS DE APERITIVO; ABSINTO; AGUARDENTE; AGUARDENTE (AKVAVIT); AGUARDENTE [BEBIDAS ESPIRITUOSAS À BASE DE CANA-DE-AÇÚCAR]; AGUARDENTE COREANA [SOJU]; AGUARDENTES; AGUARDENTES CHINESAS À BASE DE SORGO; ARACA; ARAK; BAIJIU [BEBIDA ALCOÓLICA DESTILADA CHINESA]; BEBIDAS ALCOÓLICAS FERMENTADAS; BEBIDAS DESTILADAS; BEBIDAS ESPIRITUOSAS CHINESAS DE SORGO [GAOLIAN-JIOU]; ÁLCOOL DE ARROZ [AWAMORI]; BEBIDAS ESPIRITUOSAS POTÁVEIS; BRANDY PARA COZINHAR; CACHAÇA; CEREJAS (AGUARDENTE DE -) [KIRSCH]; CONHAQUE [BRANDY]; DIGESTIVOS [LICORES E BEBIDAS ESPIRITUOSAS]; ESPIRITUOSOS (BEBIDAS ALCOÓLICAS); EXTRATOS DE LICORES ESPIRITUOSOS; GENEBRA [AGUARDENTE]; GIN; KIRSCH; LICOR BRANCO CHINÊS [BAIGANR]; LICOR BRANCO JAPONÊS [SHOCHU]; LICOR DE CEVADA DESCASCADA; LICOR JAPONÊS AROMATIZADO COM EXTRATOS DE AMEIXAS ASIÁTICAS; LICOR JAPONÊS COM EXTRATOS DE ALGAS; LICOR TÔNICO AROMATIZADO COM EXTRATOS DE AGULHA DE PINHEIRO [MATSUBA-ZAKE]; LICOR TÔNICO AROMATIZADO COM EXTRATOS DE AMEIXA JAPONESA [UMESHU]; LICOR TÔNICO COM EXTRATOS DE COBRA MAMUSHI [MAMUSHI-ZAKE]; LICOR TÔNICO COM EXTRATOS DE ERVAS [HOMEISHU]; LICORES JAPONÊSES REGENERADOS [NAOSHI]; LICORES TÔNICOS AROMATIZADOS; MISTURA DE LICORES CHINESES [WUJIAPIE-JIOU]; RUM; LICOR DE GENGIBRE; LICOR DE GINJA; LICOR DE GINSENG VERMELHO; LICOR FERMENTADO CHINÊS [LAOJIOU]; LICOR JAPONÊS AROMATIZADO COM EXTRATOS DE AGULHAS DE PINHEIRO; RUM COM ADIÇÃO DE VITAMINAS; RUM DE SUMO DE CANA-DE-AÇÚCAR; SHOCHU [AGUARDENTES]; VODKA; WHISKY; WHISKY CANADIANO; WHISKY DE MALTE; WHISKY DE MISTURA; ESSÊNCIAS ALCOÓLICAS; EXTRATOS ALCOÓLICOS

(591)

(540)

PORTUGAL PREMIUM

(210) **669442**

MNA

(220) 2021.07.09

(300)

(730) **PT CARLOS MACEDO E CUNHA - CONSULTORIA ESTRATEGICA LDA**

(511) 33 BEBIDAS ALCOÓLICAS (EXCLUINDO CERVEJA); PREPARAÇÕES PARA PRODUZIR BEBIDAS ALCOÓLICAS; BEBIDAS ALCOÓLICAS EXCETO CERVEJA; CIDRA; CIDRAS; PREPARAÇÕES ALCOÓLICAS PARA FAZER BEBIDAS; BEBIDAS ALCOÓLICAS PRÉ-MISTURADAS; BEBIDAS ESPIRITUOSAS; AGUARDENTE DE PÊRA; AMARGOS [LICORES]; ANIS; ANISETE; BEBIDAS ALCOÓLICAS DESTILADAS À BASE DE GRÃOS; BEBIDAS ALCOÓLICAS À BASE DE AÇÚCAR DE CANA; BEBIDAS APERITIVAS; BEBIDAS COM BAIXO TEOR ALCOÓLICO; BEBIDAS ESPIRITUOSAS DESTILADAS; BEBIDAS GASEIFICADAS COM ÁLCOOL, EXCLUINDO CERVEJA; COCKTAILS; CURAÇAU; ÁLCOOL DE ARROZ; APERITIVOS

(210) **669443**

MNA

(220) 2021.07.09

(300)

(730) **PT NATHAN ALY DAUTO FAUVRELLE**

(511) 24 TECIDOS

25 CALÇADO; CHAPELARIA; PARTES DE VESTUÁRIO, CALÇADO E CHAPELARIA; VESTUÁRIO; ARTIGOS DE CHAPELARIA

(591)
(540)

LIRANDZO

(210) **669444** MNA

(220) 2021.07.09

(300)

(730) PT ANA CRISTINA VELOSO AMIL DIAS

(511) 16 MATERIAIS E UTENSÍLIOS PARA DECORAÇÃO E ARTE; MATERIAL IMPRESSO E ARTIGOS DE PAPELARIA E DE INSTRUÇÃO; PAPEL E CARTÃO
41 CRIAÇÃO [ESCRITA] DE CONTEÚDOS EDUCATIVOS PARA PODCASTS; CRIAÇÃO [ESCRITA] DE PODCASTS; DISPONIBILIZAÇÃO DE PUBLICAÇÕES ON-LINE; DISPONIBILIZAÇÃO DE PUBLICAÇÕES ELETRÔNICAS; EDIÇÃO DE PUBLICAÇÕES ELETRÔNICAS; EDIÇÃO DE MATERIAL IMPRESSO COM IMAGENS, SEM FINS PUBLICITÁRIOS; EDIÇÃO DE TEXTOS ESCRITOS; PUBLICAÇÃO DE CARTAZES; PUBLICAÇÃO DE CALENDÁRIOS; PUBLICAÇÃO DE LIVROS; PUBLICAÇÃO DE MANUAIS DE FORMAÇÃO; PUBLICAÇÃO DE MATERIAIS EDUCATIVOS; PUBLICAÇÃO DE MATERIAL IMPRESSO

(591) 97R 186G 175B; 221R 132G 160B;

(540)



(531) 2.3.1 ; 2.9.1 ; 27.5.1 ; 29.1.3 ; 29.1.99

(210) **669445** MNA

(220) 2021.07.09

(300)

(730) PT FRANCISCO ALEXANDRE DA SILVA FIRMINO MARCOS

(511) 41 PUBLICAÇÃO, RELATO E REDAÇÃO DE TEXTOS; SERVIÇOS DE EDUCAÇÃO, ENTRETENIMENTO E DESPORTO; COMPOSIÇÃO DA LETRA DE CANÇÕES; COMPOSIÇÃO DE MÚSICA (SERVIÇOS DE -); DISPONIBILIZAÇÃO DE INFORMAÇÃO SOBRE MÚSICA; EDUCAÇÃO E FORMAÇÃO; ESPETÁCULOS MUSICAIS; DISPONIBILIZAÇÃO ON-LINE DE PUBLICAÇÕES ELECTRÔNICAS SOBRE MÚSICAS NÃO DESCARREGÁVEIS;

DISPONIBILIZAÇÃO ONLINE DE PUBLICAÇÕES ELETRÔNICAS SOBRE MÚSICAS NÃO PASSÍVEIS DE DOWNLOAD; DISPONIBILIZAÇÃO DE PUBLICAÇÕES ON-LINE; EDIÇÃO DE TEXTOS ESCRITOS; FORNECIMENTO DE PUBLICAÇÕES ELETRÔNICAS (NÃO DESCARREGÁVEIS); PUBLICAÇÃO DE CANÇÕES; PUBLICAÇÃO DE LIVROS DE MÚSICA; PUBLICAÇÃO DE LETRAS DE MÚSICAS SOB A FORMA DE FOLHAS; PUBLICAÇÃO DE LIVROS DE ÁUDIO; PUBLICAÇÃO DE MÚSICA; PUBLICAÇÃO DE OBRAS MUSICAIS; PUBLICAÇÃO DE PARTITURAS; EDUCAÇÃO, ENTRETENIMENTO E DESPORTO

(591)

(540)



(531) 1.15.21 ; 2.5.22 ; 24.17.10 ; 27.5.1

(210) **669446** MNA

(220) 2021.07.09

(300)

(730) PT ANA RITA CUNHA GUIMARÃES MOURA E CASTRO

(511) 25 VESTUÁRIO

(591)

(540)



(531) 5.1.12 ; 27.5.1

(210) **669477** MNA

(220) 2021.07.09

(300) 2021.01.13 EM 018374545

(730) CHVERISURE SÀRL

(511) 09 ALARMES DE SEGURANÇA PESSOAL; APLICAÇÕES DE SOFTWARE PARA USO COM DISPOSITIVOS MÓVEIS, EXCLUSIVAMENTE NO DOMÍNIO DA PROTEÇÃO CONTRA ROUBOS, INCÊNDIOS, ASSALTOS, DANOS FÍSICOS E FURTOS; SOFTWARE DE SEGURANÇA DESTINADO EXCLUSIVAMENTE À PROTEÇÃO CONTRA ROUBOS, INCÊNDIOS, ASSALTOS, LESÕES FÍSICAS E FURTOS; DISPOSITIVOS DE LOCALIZAÇÃO ELECTRÓNICOS; DISPOSITIVOS PESSOAIS DE RASTREAMENTO; DISPOSITIVOS DE LOCALIZAÇÃO DE VEÍCULOS.

38 FORNECIMENTO DE SERVIÇOS DE CHATBOT; TROCA ELETRÓNICA DE MENSAGENS ATRAVÉS DE LINHAS E SALAS DE CONVERSACÃO; SERVIÇOS DE TRANSMISSÃO DE VOZ E DADOS.

45 SERVIÇOS DE SEGURANÇA PARA A PROTEÇÃO DE BENS E DE PESSOAS; MONITORIZAÇÃO DE SISTEMAS DE SEGURANÇA, EXCLUSIVAMENTE NO DOMÍNIO DA PROTEÇÃO CONTRA ROUBOS, INCÊNDIOS, ASSALTOS, DANOS FÍSICOS E FURTOS; SERVIÇOS DE RESPOSTA A ALARMES; SERVIÇOS DE VERIFICAÇÃO DE ALARMES; SERVIÇOS DE DETERMINAÇÃO DA POSIÇÃO (LOCALIZAÇÃO) DE INDIVÍDUOS PARA FINS DE SEGURANÇA; SERVIÇOS DE SEGURANÇA, ESPECIFICAMENTE RESPOSTA A E LOCALIZAÇÃO DE DISPOSITIVOS MÓVEIS E NOTIFICAÇÃO DE FAMILIARES E EQUIPAS DE INTERVENÇÃO DE EMERGÊNCIA; LOCALIZAÇÃO DE BENS E ANIMAIS DE ESTIMAÇÃO FURTADOS.

(591)
(540)

GUARDIAN VERISURE

(210) **669478** MNA
(220) 2021.07.09
(300)
(730) **PT M. & J. PESTANA - SOCIEDADE DE**

(511) 36 SEGUROS; NEGÓCIOS MONETÁRIOS; NEGÓCIOS IMOBILIÁRIOS; ESTUDO E ELABORAÇÃO DE PROJECTOS DE INVESTIMENTO IMOBILIÁRIO; ADMINISTRAÇÃO DE IMÓVEIS; ARRENDAMENTO DE BENS IMOBILIÁRIOS; GESTÃO DE PROPRIEDADES EM REGIME DE TIMESHARING; SERVIÇOS E NEGÓCIOS FINANCEIROS; SERVIÇOS DE COMPRA E VENDA DE IMÓVEIS EM REGIME DE TIMESHARING.

(591)
(540)

MADEIRA ACQUA

(210) **669479** MNA
(220) 2021.07.09
(300)
(730) **PT M. & J. PESTANA - SOCIEDADE DE**

(511) 36 SEGUROS; NEGÓCIOS MONETÁRIOS; NEGÓCIOS IMOBILIÁRIOS; ESTUDO E ELABORAÇÃO DE PROJECTOS DE INVESTIMENTO IMOBILIÁRIO; ADMINISTRAÇÃO DE IMÓVEIS; ARRENDAMENTO DE BENS IMOBILIÁRIOS; GESTÃO DE

PROPRIEDADES EM REGIME DE TIMESHARING; SERVIÇOS E NEGÓCIOS FINANCEIROS; SERVIÇOS DE COMPRA E VENDA DE IMÓVEIS EM REGIME DE TIMESHARING.

(591)
(540)

MADEIRA ACQUA RESIDENCES

(210) **669480** MNA
(220) 2021.07.09
(300)
(730) **PT M. & J. PESTANA - SOCIEDADE DE**

(511) 36 SEGUROS; NEGÓCIOS MONETÁRIOS; NEGÓCIOS IMOBILIÁRIOS; ESTUDO E ELABORAÇÃO DE PROJECTOS DE INVESTIMENTO IMOBILIÁRIO; ADMINISTRAÇÃO DE IMÓVEIS; ARRENDAMENTO DE BENS IMOBILIÁRIOS; GESTÃO DE PROPRIEDADES EM REGIME DE TIMESHARING; SERVIÇOS E NEGÓCIOS FINANCEIROS; SERVIÇOS DE COMPRA E VENDA DE IMÓVEIS EM REGIME DE TIMESHARING.

(591)
(540)

FORMOSA MAR

(210) **669481** MNA
(220) 2021.07.09
(300)
(730) **PT ETANOR/PENHA - PRODUÇÃO**

(511) 32 ÁGUAS DE MESAS; ÁGUAS MINERAIS
35 PROMOÇÃO DE PRODUTOS E SERVIÇOS DE TERCEIROS ATRAVÉS DE SLOGAN PUBLICITÁRIO

(591)
(540)

SERRA DA PENHA. ÁGUA DE NASCENTE: PURA E SIMPLESMENTE

(210) **669482** MNA
(220) 2021.07.09
(300)
(730) **PT ASSOCIAÇÃO PORTUGUESA DE**

(511) 36 SEGUROS; NEGÓCIOS FINANCEIROS; NEGÓCIOS MONETÁRIOS; NEGÓCIOS IMOBILIÁRIOS; ADMINISTRAÇÃO DE APARTAMENTOS RESIDENCIAIS; ADMINISTRAÇÃO DE BENS IMOBILIÁRIOS; ADMINISTRAÇÃO DE CARTEIRAS DE PROPRIEDADES; ADMINISTRAÇÃO DE

EDIFÍCIOS; ADMINISTRAÇÃO DE IMÓVEIS; ADMINISTRAÇÃO DE NEGÓCIOS FINANCEIROS RELACIONADOS COM BENS IMOBILIÁRIOS; ADMINISTRAÇÃO DE TERRENOS; ALUGUER DE APARTAMENTOS; ALUGUER DE BENS IMOBILIÁRIOS; ALUGUER DE ESCRITÓRIOS E APARTAMENTOS; ALUGUER DE ESPAÇO PARA ESCRITÓRIOS; ALUGUER DE ESCRITÓRIOS (IMOBILIÁRIO); ALUGUER DE PROPRIEDADES; AQUISIÇÃO DE TERRENOS PARA ARRENDAMENTO; AQUISIÇÃO DE IMÓVEIS PARA TERCEIROS; AQUISIÇÃO DE BENS IMOBILIÁRIOS EM NOME DE TERCEIROS; ALUGUER OU ARRENDAMENTO DE EDIFÍCIOS; ARRENDAMENTO DE ANDARES; ARRENDAMENTO DE ALOJAMENTO (APARTAMENTOS); ARRENDAMENTO DE BENS IMOBILIÁRIOS; ARRENDAMENTO DE APARTAMENTOS; ARRENDAMENTO DE EDIFÍCIOS; ARRENDAMENTO DE IMÓVEIS; ARRENDAMENTO DE PROPRIEDADES; ARRENDAMENTO DE INSTALAÇÕES COMERCIAIS; ARRENDAMENTO DE PROPRIEDADES PLENAS; AVALIAÇÃO E ADMINISTRAÇÃO DE BENS IMOBILIÁRIOS; ASSISTÊNCIA NA AQUISIÇÃO DE BENS IMÓVEIS; CONSULTADORIA IMOBILIÁRIA; CONSULTADORIA RELATIVA À COMPRA DE BENS IMOBILIÁRIOS; CONSULTAS IMOBILIÁRIAS; FINANCIAMENTO DE PROJETOS IMOBILIÁRIOS; FINANCIAMENTO PARA DESENVOLVIMENTO DE PROPRIEDADES; FINANCIAMENTO PARA PROMOÇÃO IMOBILIÁRIA; FORNECIMENTO DE ALOJAMENTO PERMANENTE EM HABITAÇÕES; GESTÃO DE BENS IMOBILIÁRIOS; GESTÃO DE IMÓVEIS; GESTÃO DE PROPRIEDADES (BENS IMOBILIÁRIOS); GESTÃO IMOBILIÁRIA; SERVIÇOS DE ALUGUER DE APARTAMENTOS; SERVIÇOS DE AQUISIÇÃO DE TERRENOS; SERVIÇOS DE AQUISIÇÃO DE TERRENOS (EM NOME DE TERCEIROS); SERVIÇOS DE AQUISIÇÃO DE IMÓVEIS; SERVIÇOS DE CONSULTORIA EM IMÓVEIS; SERVIÇOS DE CONSULTORIA IMOBILIÁRIA; SERVIÇOS DE GESTÃO IMOBILIÁRIA; SERVIÇOS DE GESTÃO DE IMÓVEIS E DE PROPRIEDADES

- 41 ORGANIZAÇÃO E REALIZAÇÃO DE CONFERÊNCIAS; CONGRESSOS E SIMPÓSIOS; FORMAÇÃO NO DOMÍNIO DA GESTÃO IMOBILIÁRIA; COACHING (FORMAÇÃO); WORKSHOPS DE FORMAÇÃO; CURSOS DE FORMAÇÃO; AÇÕES DE FORMAÇÃO; FORMAÇÃO EM TÉCNICAS PROFISSIONAIS NA ÁREA DO IMOBILIÁRIO; DISPONIBILIZAÇÃO DE FORMAÇÃO ONLINE
- 45 SERVIÇOS DE APOIO JURÍDICO; PRESTAÇÃO DE PARECERES JURÍDICOS; ACONSELHAMENTO JURÍDICO NA ÁREA DO IMOBILIÁRIO; SERVIÇOS DE ELABORAÇÃO DE DOCUMENTOS JURÍDICOS; SERVIÇOS JURÍDICOS RELACIONADOS COM A NEGOCIAÇÃO E A ELABORAÇÃO DE CONTRATOS NA ÁREA DO IMOBILIÁRIO

(591)
(540)



(531) 7.1.8 ; 27.5.1

(210) **669483** MNA
(220) 2021.07.09
(300)
(730) **DESCHWARZWALD IMPORT-EXPORT**
(511) 33 VINHOS
(591)
(540)

QUINTA DO CASCALHEDO

(210) **669492** MNA
(220) 2021.07.09
(300)
(730) **PT GRAPEART, LDA**
(511) 33 BEBIDAS ALCOÓLICAS (EXCLUINDO CERVEJA)
(591)
(540)

GENESIA

(210) **669493** MNA
(220) 2021.07.09
(300)
(730) **PT CONFAR - CONSÓRCIO FARMACÊUTICO, LDA.**
(511) 05 PREPARAÇÕES MÉDICAS
(591)
(540)

MADECADERMA

(210) **669494** MNA
(220) 2021.07.09
(300)
(730) **PT BÁRBARA SOFIA BAPTISTA OLIVEIRA**
(511) 25 CALÇADO; PARTES DE VESTUÁRIO, CALÇADO E CHAPELARIA; CHAPELARIA; VESTUÁRIO; ARTIGOS DE CHAPELARIA
(591)
(540)

UREU

(210) **669495** MNA
(220) 2021.07.09
(300)
(730) **PT ACACIO DE PAIVA NUNES**
(511) 33 BEBIDAS ALCOÓLICAS (EXCLUINDO CERVEJA); PREPARAÇÕES PARA PRODUZIR BEBIDAS ALCOÓLICAS; CIDRA; CIDRAS; PREPARAÇÕES ALCOÓLICAS PARA FAZER BEBIDAS

(591)

(540)

CASA DOS CARVALHEIROS(210) **669496****MNA**

(220) 2021.07.09

(300)

(730) **PT UTILZAS - EXPORTADOR DE ARTIGOS DE JARDIM E LAR SA**

(511) 06 CONSTRUÇÕES METÁLICAS TRANSPORTÁVEIS PARA ALOJAR CASAS DE BANHO; PEGAS METÁLICAS PARA BANHEIRAS; CORRIMÃOS METÁLICOS PARA BANHEIRAS E CHUVEIROS; BARRAS DE APOIO METÁLICAS PARA BANHEIRAS; TAMPÕES DE LAVATÓRIO METÁLICOS; FIO METÁLICO PARA ESTENDAL DE ROUPA; BARRAS DE APOIO METÁLICAS; BARRAS DE APOIO METÁLICAS PARA CHUVEIROS; CANTONEIRAS METÁLICAS; CANTONEIRAS FEITAS EM METAL; CABIDES METÁLICOS PARA VESTUÁRIO; GANCHOS DE CABIDES METÁLICOS; CABIDES (CAMARÕES PARA -) METÁLICOS

11 LAVATÓRIOS DE CASA DE BANHO; INSTALAÇÕES DE CASA DE BANHO; LAVATÓRIOS PARA CASAS DE BANHO; INSTALAÇÕES DE CASAS DE BANHO; GUARNIÇÕES PARA CASAS DE BANHO; AQUECEDORES PARA CASAS DE BANHO; AUTOCLISMOS DE CASAS DE BANHO; MÓVEIS DE CASA DE BANHO SENDO LAVATÓRIOS; LAVATÓRIOS DE PEDESTAL PARA CASAS DE BANHO; INSTALAÇÕES DE CASA DE BANHO PARA FINS SANITÁRIOS; PEDESTAIS PARA LAVATÓRIOS E BACIAS DE CASA DE BANHO; PULVERIZADORES DE PRESSÃO PARA TORNEIRAS DE CASA DE BANHO; LAVATÓRIOS PARA CASAS DE BANHO [PEÇAS DE INSTALAÇÕES SANITÁRIAS]; INSTALAÇÕES DE CASA DE BANHO PARA FINS DE ABASTECIMENTO DE ÁGUA; DUCHES; CABINAS DE DUCHE; BASES PARA DUCHE; CABINAS PARA DUCHE; CABINES PARA DUCHE; INSTALAÇÕES DE DUCHE; PAINÉIS DE DUCHE; BASES DE DUCHES; CABINAS PARA DUCHES; APARELHOS PARA DUCHES; DUCHES VAGINAIS [CHUVEIROS]; CABINAS DE DUCHE ENVIDRAÇADAS; CABINAS METÁLICAS DE DUCHE; RETRETES COM DUCHES INCORPORADOS; APARELHOS PARA DUCHES ELÉTRICOS; ACESSÓRIOS DE BANHO E DUCHE; PAINÉIS PARA CABINES DE DUCHE; PAREDES DE CABINAS DE DUCHE; PORTAS DE DUCHE COM ARMAÇÃO METÁLICA; PORTAS DE DUCHE COM ARMAÇÃO NÃO METÁLICA; MANGUEIRAS DE DUCHE PARA CHUVEIROS DE MÃO; REVESTIMENTOS INTERIORES À MEDIDA PARA BASES DE DUCHE; ACESSÓRIOS DE ASPERSÃO [PARTES DE INSTALAÇÕES DE DUCHES]; TUBOS FLEXÍVEIS ENQUANTO PEÇAS DE INSTALAÇÕES DE CANALIZAÇÃO DE DUCHE; CABEÇAS DE DUCHE SENDO PEÇAS DE INSTALAÇÕES PARA A DISTRIBUIÇÃO DE ÁGUA; BANHEIRA; BANHEIRAS; PAINÉIS DE BANHEIRA; TORNEIRAS DE BANHEIRA; BANHEIRAS DE CHUVEIRO; BANHEIRAS DE HIDROMASSAGEM; PAINÉIS PARA BANHEIRAS; GUARNIÇÕES DE BANHEIRAS; BANHEIRAS DE HIDROMASSAGENS; BANHEIRAS PARA HIDROMASSAGENS; BANHEIRAS COM HIDROMASSAGEM; ESCOADOURO DE BANHEIRAS; JATOS PARA BANHEIRAS; BANHEIRAS DE HIDROTERAPIA; PAINÉIS PARA ISOLAR BANHEIRAS; BUJÕES METÁLICOS PARA BANHEIRAS; CABINAS DE CHUVEIRO E

BANHEIRA; INSTALAÇÕES DE BANHEIRA DE HIDROMASSAGEM; JATOS PARA BANHEIRAS DE HIDROMASSAGEM; INJETORES PARA BANHEIRAS DE HIDROMASSAGEM; SISTEMAS DE ESCOAMENTO PARA BANHEIRAS; JATOS PARA BANHEIRAS DE HIDROTERAPIA; BANHEIRAS PARA BANHOS DE ASSENTO; ACESSÓRIOS DE ESCOAMENTO PARA BANHEIRAS; BICOS DE DESPEJO PARA BANHEIRAS; TUBOS DE ESCOAMENTO DE BANHEIRAS; INSTALAÇÕES PARA BANHEIRAS DE HIDROMASSAGEM; INSTALAÇÕES PARA BANHEIRAS COM CHUVEIROS; ACESSÓRIOS DE BANHEIRAS DE HIDROMASSAGEM; REVESTIMENTOS PARA BANHEIRAS, À MEDIDA; BICAS DE PAREDE PARA BANHEIRAS; AQUECEDORES PARA BANHEIRAS DE HIDROMASSAGEM; TUBOS DE EVACUAÇÃO PARA BANHEIRAS; ANTEPAROS METÁLICOS PARA BANHEIRAS COM CHUVEIRO; BANHEIRAS COM JATOS DE AR INCORPORADOS; BANHEIRAS DESTINADAS A PESSOAS COM DEFICIÊNCIA FÍSICA; ARMAÇÕES DE BANHEIRA PARA CONTROLO DE ÁGUA; BOCAIS INJETORES PARA CIRCULAÇÃO DE AR QUENTE EM BANHEIRAS DE HIDROMASSAGEM; LAVATÓRIOS INDIVIDUAIS; LAVABOS [LAVATÓRIOS]; BACIAS DE LAVATÓRIO; LÂMPADAS DE LAVATÓRIOS; LAVATÓRIOS INDIVIDUAIS ENCASTRADOS; TORNEIRAS PARA LAVATÓRIOS; TORNEIRAS SIMPLES DE LAVATÓRIOS; LAVATÓRIOS PARA AS MÃOS; AQUECEDORES PARA ÁGUA DE LAVATÓRIO; LAVATÓRIOS INDIVIDUAIS SENDO EM MONOBLOCO; SISTEMAS DE ESCOAMENTO PARA LAVATÓRIOS; LAVATÓRIOS INDIVIDUAIS MONTADOS NA PAREDE; BICAS DE PAREDE PARA LAVATÓRIOS; LAVATÓRIOS INDIVIDUAIS MOLDADOS A PARTIR DE MATERIAL COMPÓSITO; LAVATÓRIOS SENDO PARTE DE INSTALAÇÕES DE ABASTECIMENTO DE ÁGUA; BACIAS PARA LAVAR AS MÃOS [LAVATÓRIOS] PARTES DE INSTALAÇÕES SANITÁRIAS; CABINES PORTÁTEIS PARA BANHOS TURCOS; INSTALAÇÕES DE BANHO; ACESSÓRIOS DE BANHO; CABINAS PARA BANHO; BANHOS DE VAPOR; APARELHOS PARA BANHOS; BANHOS DE ASSENTO; JATOS PARA APARELHOS DE BANHO; BANHOS PARA OS PÉS; BANHOS DE HIDROMASSAGEM [RECIPIENTES]; CHUVEIROS EXTERIORES PARA TOMAR BANHO; CABINAS PORTÁTEIS PARA BANHOS TURCOS; APARELHOS PARA BANHOS DE PÉS; AQUECEDORES DE ÁGUA PARA BANHOS; APARELHOS PARA BANHOS DE HIDROMASSAGEM; TORNEIRAS; TORNEIRAS [BICAS]; TORNEIRAS [VÁLVULAS]; TORNEIRAS MISTURADORAS; TORNEIRAS DE CHUVEIRO; TORNEIRAS DE BIDÉ; TORNEIRAS DE ÁGUA; MISTURADORES DE LAVATÓRIO [TORNEIRAS]; SANITAS; ASSENTOS DE SANITAS; AUTOCLISMOS PARA SANITAS; SANITAS COM AUTOCLISMO INCORPORADO; TAMPAS DE ASSENTOS DE SANITAS; BIDÉS; ACESSÓRIOS PARA BIDÉS; TAMPOS DE SANITA

20 TOALHEIROS [MOBILIÁRIO]; ESPELHOS DE CASA DE BANHO; MÓVEIS DE CASA DE BANHO; ARMÁRIOS DE CASA DE BANHO; BANCOS PARA CASA DE BANHO; MÓVEIS PARA CASAS DE BANHO; MOBILIÁRIO PARA CASAS DE BANHO; MÓDULOS DE MOBILIÁRIO PARA CASA DE BANHO; GANCHOS NÃO METÁLICOS PARA CASAS DE BANHO; ESPELHOS DE MÃO [ESPELHOS DE CASA-DE-BANHO]; ESPELHOS DE MÃO [ESPELHOS PARA CASA-DE-BANHO]; MÓVEIS EM MATÉRIAS PLÁSTICAS PARA CASAS DE BANHO; MÓVEIS DE CASAS DE BANHO COM LAVATÓRIO INCORPORADO; ACESSÓRIOS PARA CASAS DE BANHO SOB A FORMA DE MOBILIÁRIO; CADEIRAS PARA DUCHE; VARÕES DE CORTINA DE DUCHE; BUJÕES PARA BANHEIRAS, NÃO METÁLICOS; MÓVEIS DE LAVATÓRIOS; TAPETES PARA

LAVATÓRIOS; ARMÁRIOS PARA LAVATÓRIOS; REVESTIMENTOS AMOVÍVEIS PARA LAVATÓRIOS; ARMÁRIOS PARA LAVATÓRIOS [MOBILIÁRIO]; ACESSÓRIOS PARA ESTENDAIIS DE ROUPA, EM MADEIRA OU MATÉRIAS PLÁSTICAS; ESPELHOS; ESPELHOS [MÓVEIS]; ESPELHOS DECORATIVOS; MOLDURAS PARA ESPELHOS; MOLDURAS DE ESPELHOS; ESPELHOS DE PAREDE; SUPORTES PARA ESPELHOS; VIDRO PRATEADO [ESPELHOS]; ESPELHOS VERTICAIS GIRATÓRIOS; CAIXILHOS PARA ESPELHOS; ESPELHOS (PLACAS DE VIDRO PARA -); PLACAS DE VIDROS PARA ESPELHOS; ASSENTOS PARA BANHO; ALMOFADAS DE BANHO; BARRAS DE APOIO PARA CHUVEIRO, NÃO METÁLICAS; BARRAS DE APOIO, NÃO METÁLICAS, PARA BANHEIRAS; MOBILIÁRIO PARA DEFICIENTES FÍSICOS, PESSOAS COM MOBILIDADE REDUZIDA E INVÁLIDOS; BANCOS (ASSENTOS) DE TRABALHO PARA DEFICIENTES FÍSICOS E PESSOAS COM MOBILIDADE LIMITADA; CANTONEIRAS, NÃO METÁLICAS, PARA MOBILIÁRIO; EXPOSITORES METÁLICOS; EXPOSITORES; EXPOSITORES (ESCAPARATES); MOSTRADORES (EXPOSITORES); EXPOSITORES [MÓVEIS]; EXPOSITORES MONTADOS; EXPOSITORES MULTIUSOS; BIOMBOS; BIOMBOS [MOBILIÁRIO]; BIOMBOS (MÓVEIS); BIOMBOS AMOVÍVEIS [MOBILIÁRIO]; BIOMBOS SEPARADORES (MOBILIÁRIO); BIOMBOS METÁLICOS [MOBILIÁRIO]; CABIDES; CABIDEIRO; CABIDES NÃO METÁLICOS PARA ROUPA

- 21 TOALHEIROS; TOALHEIROS DE BARRA E ARGOLA; TOALHEIROS, NÃO EM METAIS PRECIOSOS; TOALHEIROS [DE BARRA E DE ARO]; PIAÇABAS; CONJUNTOS DE PIAÇABA; SUPORTES PARA ESCOVAS DE PIAÇABA; UTENSÍLIOS PARA CASA DE BANHO; ESPONJAS PARA CASA DE BANHO; BALDES DE CASA DE BANHO; LAVATÓRIOS DE CASA DE BANHO [RECETÁCULOS]; SUPORTES DE COPOS PARA CASAS DE BANHO; ARGOLAS PARA TOALHAS [ACESSÓRIOS PARA CASAS DE BANHO]; UTENSÍLIOS DE LIMPEZA PARA SANITAS E CASAS DE BANHO; DISPOSITIVOS PARA DUCHES BOCAIS; DISPENSADORES DE GEL DE DUCHE; SUPORTES DE GELES DE DUCHE; ESTANTES PARA GEL DE DUCHE; ESCOVAS PARA BANHEIRAS; JARROS PARA LAVATÓRIOS; PORTA-ESCOVAS PARA LAVATÓRIOS; LAVATÓRIOS [BACIAS, NÃO SENDO PARTES DE INSTALAÇÕES SANITÁRIAS]; ESTENDAL GIRATÓRIO; ESTENDAIIS PARA SECAR ROUPA; ESTENDAIIS PARA A ROUPA; ESTENDAIIS DE ROUPA [NÃO AQUECIDOS]; ESTENDAIIS PARA A ROUPA DE FIXAÇÃO NA PAREDE; ESTENDAIIS PARA SECAR ROUPA DE FIXAÇÃO NO TETO COM ALTURA REGULÁVEL; ESCOVAS PARA O BANHO; VIDRO ORNAMENTAL; VIDRO PINTADO; VIDRO SEMIACABADO; SABONETEIRAS [SUPORTES]
- 24 TOALHAS DE CASA DE BANHO; CORTINAS DE DUCHE; CORTINAS DE DUCHE EM MATÉRIAS PLÁSTICAS; CORTINAS PARA DUCHE EM MATÉRIAS TÊXTEIS OU PLÁSTICO; CORTINAS DE BANHO EM TÊXTEIS OU PLÁSTICO; CORTINADOS DE BANHO EM TÊXTEIS OU PLÁSTICO; ROUPA DE BANHO, EXCETO VESTUÁRIO
- 27 CAPACHOS DE CASA DE BANHO; ESTEIRAS PARA CASA DE BANHO; LADRILHOS PARA CASA DE BANHO [CARPETE]; TAPETES DE CASA DE BANHO EM TECIDO; TAPETES PARA DUCHE; TAPETES PARA BANHEIRA ANTIDSLIZANTES; BANHO (TAPETES DE -); TAPETES DE BANHO; TAPETES PARA BANHO ANTIDERRAPANTES; TAPETES DE BANHO EM BORRACHA; TAPETES DE BANHO EM PLÁSTICO; TAPETES DE BANHO EM PAPEL; TAPETES DE SAÍDA DE BANHO DE DIATOMITO

(591)

(540)



(531) 26.2.1 ; 27.5.17

(210) 669497

MNA

(220) 2021.07.09

(300)

(730) PT BERTRAND EDITORA, LDA.

- (511) 09 APARELHOS DE ENSINO E INSTRUÇÃO; APARELHOS PARA A REPRODUÇÃO DO SOM; SUPORTES ELETRÓNICOS DE REGISTO MAGNÉTICO; DISCOS GRAVADOS COM IMAGENS; APARELHOS DE TRANSMISSÃO DE IMAGENS; LIVROS DIGITAIS PARA FAZER DOWNLOAD DA INTERNET; LIVROS ELETRÓNICOS; LIVROS ELETRÓNICOS PARA DOWNLOAD; APARELHOS DE ENSINO; PROGRAMAS DE COMPUTADOR PARA USO E ACESSO À INTERNET; PROGRAMAS DE COMPUTADOR PARA UTILIZAR A INTERNET E A WEB; PROGRAMAS DE JOGOS DE COMPUTADOR DESCARREGADOS ATRAVÉS DA INTERNET [SOFTWARE]; PUBLICAÇÕES SEMANAIIS DESCARREGADAS EM FORMATO ELETRÓNICO DA INTERNET; SERVIDORES DE INTERNET; SOFTWARE APLICATIVO INFORMÁTICO PARA USO NA IMPLEMENTAÇÃO DA INTERNET DAS COISAS [IOT]; SOFTWARE APLICATIVO PARA SERVIÇOS DE REDES SOCIAIS VIA INTERNET; SOFTWARE DE APLICAÇÃO PARA TRANSMISSÃO CONTÍNUA DE CONTEÚDOS MULTIMÉDIA AUDIOVISUAIS VIA INTERNET; SOFTWARE DE MENSAGENS PELA INTERNET; SOFTWARE DESCARREGADO A PARTIR DA INTERNET; SOFTWARE DESCARREGÁVEL A PARTIR DA INTERNET; SOFTWARE PARA ACESSO À INTERNET; SOFTWARE PARA MONITORIZAR A UTILIZAÇÃO DE COMPUTADORES E A INTERNET POR CRIANÇAS
- 16 LIVROS; LIVROS EDUCATIVOS; MATERIAL DE INSTRUÇÃO COM EXCEÇÃO DOS APARELHOS; MANUAIS DE ENSINO; MATERIAL IMPRESSO; PUBLICAÇÕES PARA O ENSINO
- 35 PUBLICIDADE; ANÚNCIOS COMERCIAIS E PUBLICIDADE; DIFUSÃO DE ANÚNCIOS E DE MATERIAL PUBLICITÁRIO [FOLHETOS, BROCHURAS, PANFLETOS E AMOSTRAS]; SERVIÇOS DE PUBLICIDADE RELACIONADOS COM LIVROS; ADMINISTRAÇÃO DE PROGRAMAS DE INTERCÂMBIO CULTURAL E EDUCACIONAL; SERVIÇOS DE PUBLICIDADE PARA A PROMOÇÃO DA SENSIBILIZAÇÃO PÚBLICA NO DOMÍNIO DA ASSISTÊNCIA SOCIAL; ALUGUER DE ESPAÇO PUBLICITÁRIO NA INTERNET PARA OFERTAS DE EMPREGO; ALUGUER DE ESPAÇOS PUBLICITÁRIOS NA INTERNET; APRESENTAÇÃO DE COMPANHIAS ATRAVÉS DA INTERNET E DE

OUTROS MEIOS DE COMUNICAÇÃO; APRESENTAÇÃO DE EMPRESAS E DE SEUS BENS E SERVIÇOS ATRAVÉS DA INTERNET; MARKETING DE INTERNET; PROMOÇÃO DE PRODUTOS E SERVIÇOS DE TERCEIROS ATRAVÉS DA INTERNET; PROMOÇÃO DE PRODUTOS E SERVIÇOS DE TERCEIROS ATRAVÉS DE ANÚNCIOS EM WEBSITES DA INTERNET; PUBLICIDADE ATRAVÉS DE MEIOS ELETRÔNICOS E ESPECIFICAMENTE PELA INTERNET; PUBLICIDADE PARA TERCEIROS NA INTERNET; SERVIÇOS DE MARKETING DE INTERNET; FORNECIMENTO DE INFORMAÇÕES SOBRE PRODUTOS AO CONSUMIDOR ATRAVÉS DA INTERNET; SERVIÇOS DE INFORMAÇÃO COMERCIAL, ATRAVÉS DA INTERNET; SERVIÇOS DE INFORMAÇÃO DE NEGÓCIOS FORNECIDOS ONLINE ATRAVÉS DE UMA BASE DE DADOS INFORMÁTICA OU DA INTERNET; SERVIÇOS DE INFORMAÇÃO DE NEGÓCIOS FORNECIDOS ONLINE A PARTIR DE UMA REDE INFORMÁTICA GLOBAL OU DA INTERNET

38 FORNECIMENTO E ALUGUER DE EQUIPAMENTOS E INSTALAÇÕES DE TELECOMUNICAÇÕES; SERVIÇOS DE TELECOMUNICAÇÕES; SERVIÇOS DE REDE DE TELECOMUNICAÇÕES; SERVIÇOS DE TELECOMUNICAÇÃO; TELECOMUNICAÇÕES

41 EDUCAÇÃO (ENSINO); EDIÇÃO DE LIVROS E REVISTAS; PUBLICAÇÃO DE LIVROS; PUBLICAÇÃO DE LIVROS E REVISTAS; PUBLICAÇÃO DE LIVROS E REVISTAS ELETRÔNICAS ON-LINE; PUBLICAÇÃO DE LIVROS EDUCATIVOS; PUBLICAÇÃO DE LIVROS ELETRÔNICOS E PUBLICAÇÕES PERIÓDICAS NA INTERNET; PUBLICAÇÃO DE LIVROS RELACIONADOS COM PROGRAMAS TELEVISIVOS; PUBLICAÇÃO E EDIÇÃO DE LIVROS; PUBLICAÇÃO ELETRÔNICA DE LIVROS E DE PERIÓDICOS ON-LINE; SERVIÇOS DE DIVERTIMENTO, EDUCAÇÃO E FORMAÇÃO; EDUCAÇÃO E FORMAÇÃO; ATIVIDADES CULTURAIS; ENSINO EM ESCOLAS SECUNDÁRIAS; CURSOS POR CORRESPONDÊNCIA, ENSINO À DISTÂNCIA; ENSINO [FORMAÇÃO]; ENSINO POR CURSOS DE CORRESPONDÊNCIA; MINISTRAÇÃO DE ENSINO À DISTÂNCIA AO NÍVEL SECUNDÁRIO; MINISTRAÇÃO DE ENSINO À DISTÂNCIA AO NÍVEL SUPERIOR; MINISTRAÇÃO DE ENSINO À DISTÂNCIA AO NÍVEL DA LICENCIATURA; MINISTRAÇÃO DE ENSINO À DISTÂNCIA AO NÍVEL UNIVERSITÁRIO; MINISTRAÇÃO DE ENSINO À DISTÂNCIA AO NÍVEL PRIMÁRIO; ORGANIZAÇÃO DE CURSOS DE FORMAÇÃO EM INSTITUTOS DE ENSINO; ORGANIZAÇÃO DE CURSOS QUE UTILIZAM MÉTODOS DE ENSINO ABERTO; ORGANIZAÇÃO DE PROGRAMAS DE ENSINO; ORGANIZAÇÃO E REALIZAÇÃO DE CURSOS DE ENSINO; SERVIÇOS DE ENSINO A ADULTOS; SERVIÇOS DE ENSINO À DISTÂNCIA VIA ONLINE; SERVIÇOS DE ENSINO À DISTÂNCIA; SERVIÇOS DE ENSINO ASSISTIDOS POR COMPUTADOR; SERVIÇOS DE ENSINO BASEADOS EM COMPUTADORES; SERVIÇOS DE ENSINO [EDUCAÇÃO]; SERVIÇOS DE FORMAÇÃO E ENSINO; REALIZAÇÃO DE VISITAS GUIADAS A SÍTIOS DE INTERESSE CULTURAL PARA FINS EDUCATIVOS; SERVIÇOS DE CLUBE SOCIAL PARA FINS DE ENTRETENIMENTO; SERVIÇOS DE ENTRETENIMENTO SOB A FORMA DE ORGANIZAÇÃO DE EVENTOS DE ENTRETENIMENTO SOCIAL; DISPONIBILIZAÇÃO DE PUBLICAÇÕES ELETRÔNICAS NA INTERNET OU EM UMA REDE GLOBAL DE COMUNICAÇÃO, NÃO PASSÍVEIS DE DOWNLOAD; DISPONIBILIZAÇÃO DE PUBLICAÇÕES ELETRÔNICAS NÃO DESCARREGÁVEIS NA INTERNET OU EM UMA REDE GLOBAL DE COMUNICAÇÃO; FORNECIMENTO DE PUBLICAÇÕES ATRAVÉS DE UMA REDE INFORMÁTICA MUNDIAL OU DA INTERNET QUE PODEM SER PESQUISADAS;

PUBLICAÇÃO DEMATERIAL ACESSÍVEL A PARTIR DE BASES DE DADOS OU DA INTERNET; PUBLICAÇÃO DE REVISTAS EM FORMATO ELETRÔNICO NA INTERNET; PUBLICAÇÃO DE UM JORNAL PARA CLIENTES NA INTERNET; PUBLICAÇÃO ELETRÔNICA NA INTERNET DE TEXTOS E MATERIAL DE IMPRENSA SEM FINS PUBLICITÁRIOS; PUBLICAÇÃO NA INTERNET DE MATERIAL IMPRESSO EM FORMATO ELETRÔNICO; SERVIÇOS DE PROGRAMAÇÃO DE NOTÍCIAS PARA TRANSMISSÃO ATRAVÉS DA INTERNET; SERVIÇOS DE EDITORAS ON-LINE

42 PROGRAMAÇÃO DE SOFTWARE DIDÁTICO; PROGRAMAÇÃO DE SOFTWARE PARA PLATAFORMAS DE INTERNET

(591)

(540)

DIXIT - AGÊNCIA DE ORADORES

(210) **669498**

MNA

(220) 2021.07.09

(300)

(730) **PT JULIA DA SILVA FERREIRA**

(511) 35 SERVIÇOS DE ASSISTÊNCIA, GESTÃO E ADMINISTRAÇÃO DE NEGÓCIOS; SERVIÇOS DE PUBLICIDADE, DE MARKETING E DE PROMOÇÃO; SERVIÇOS DE PUBLICIDADE, DE PROMOÇÃO E DE MARKETING; SERVIÇOS DE PUBLICIDADE, PROMOCIONAIS E DE COMERCIALIZAÇÃO; SERVIÇOS DE PUBLICIDADE, DE MARKETING E PROMOCIONAIS

(591)

(540)

ICORNER

(210) **669499**

MNA

(220) 2021.07.09

(300)

(730) **PT PEDRO DINIS GUEDES SERÔDIO**

(511) 29 AZEITE; AZEITE COMESTÍVEL; AZEITE VIRGEM EXTRA; AZEITE EXTRA VIRGEM; AZEITE PARA ALIMENTAÇÃO; AZEITE EXTRA VIRGEM PARA ALIMENTAÇÃO

(591)

(540)

CRUCEPÊDA

(210) **669500**

MNA

(220) 2021.07.09

(300)

(730) **PT FENÓMENO INÉDITO, LDA**

(511) 07 MÁQUINAS E APARELHOS AGRÍCOLAS, DE JARDINAGEM E FLORESTAIS; TRATORES DE JARDIM PARA CORTAR (APARAR) RELVADOS;

CARREGADORES FRONTAIS PARA TRATORES; ARADOS [UTENSÍLIOS AGRÍCOLAS ARRASTADOS POR TRATORES]; MÁQUINAS DE PULVERIZAR PARA UTILIZAR MONTADAS EM TRATORES; MÁQUINAS DE SEMEAR PARA SEREM REBOCADAS POR TRATORES; DEBULHADORAS DE MILHO [FERRAMENTAS AGRÍCOLAS REBOCADAS POR TRATOR]; DISSEMINADORES DE ESTRUME [FERRAMENTAS AGRÍCOLAS REBOCADAS POR TRATOR]; GADANHEIRAS [FERRAMENTAS AGRÍCOLAS REBOCADAS POR TRATOR]; CILINDROS [FERRAMENTAS AGRÍCOLAS REBOCADAS POR TRATOR]; CEIFEIRAS [FERRAMENTAS AGRÍCOLAS REBOCADAS POR TRATOR]; SEGADORAS [FERRAMENTAS AGRÍCOLAS REBOCADAS POR TRATOR]; GRADES [FERRAMENTAS AGRÍCOLAS REBOCADAS POR TRATOR]; APLICADORES DE FERTILIZANTE REBOCADOS POR TRATOR; CEIFEIRAS-DEBULHADORAS REBOCADAS POR TRATOR; DISTRIBUIDORES DE SEMENTES [FERRAMENTAS AGRÍCOLAS REBOCADAS POR TRATOR]; ANCINHOS PARA FENO [FERRAMENTAS AGRÍCOLAS REBOCADAS POR TRATOR]; ENFARDADEIRAS DE FENO [FERRAMENTAS AGRÍCOLAS REBOCADAS POR TRATOR]; DISTRIBUIDORES DE FERTILIZANTES [FERRAMENTAS AGRÍCOLAS REBOCADAS POR TRATOR]; CHARRUAS DE DISCO [FERRAMENTAS AGRÍCOLAS REBOCADAS POR TRATOR]; SISTEMAS TRANSPORTADORES HIDRÁULICOS POR TUBOS; ENFARDADEIRAS DE FENO; CARREGADORES DE TRATOR; GRADES REBOCADAS POR TRATOR

- 35 VENDA DE: PEÇAS E ACESSÓRIOS PARA VEÍCULOS; TRATORES; TRATORES HORTÍCOLAS; ENGATES PARA TRATORES; TRATORES PARA RELVA; LAGARTAS PARA TRATORES; ATRELADOS PARA TRATORES; TRATORES PARA FINS AGRÍCOLAS; TRATORES DE JARDIM PARA TRANSPORTE; TRATORES DE REBOQUE E PEÇAS ESTRUTURAIS PARA OS MESMOS; EMPILHADORES; CARREGADORES [EMPILHADORES]; EMPILHADORES E PEÇAS ESTRUTURAIS PARA OS MESMOS; TRATORES DE MERCADORIAS; TRATORES ELÉTRICOS [VEÍCULOS]; TRATORES DE REBOQUE; TRATORES AUTOGUIADOS [SEM CONDUTOR] PARA MANUSEAMENTO DE MATERIAIS; EMPILHADORES ELÉTRICOS.
- 40 FABRICO DE PRODUTOS POR ENCOMENDA; FABRICO POR ENCOMENDA DE FERRAMENTAS PARA OUTROS; FRESAGEM

(591) VERMELHO (RGB #E31E25); VERDE (RGB #AFCB1F);
(540)



(531) 26.2.1 ; 29.1.1 ; 29.1.3

- (210) **669501** MNA
(220) 2021.07.09
(300)
(730) **PT 2007 COM LDA**
(511) 35 SERVIÇOS DE VENDA GROSSISTA RELACIONADOS COM EQUIPAMENTOS DE TELECOMUNICAÇÕES; SERVIÇOS DE VENDA GROSSISTA RELACIONADOS COM EQUIPAMENTOS INFORMÁTICOS; SERVIÇOS

DE VENDA GROSSISTA RELACIONADOS COM EQUIPAMENTOS ELÉTRICOS; SERVIÇOS DE VENDA GROSSISTA RELACIONADOS COM EQUIPAMENTOS ELETRÔNICOS DE SEGURANÇA
37 INSTALAÇÃO, MANUTENÇÃO E REPARAÇÃO DE EQUIPAMENTOS DE REDES E SISTEMAS INFORMÁTICOS; INSTALAÇÃO, REPARAÇÃO E MANUTENÇÃO DE COMPUTADORES E DISPOSITIVOS PERIFÉRICOS INFORMÁTICOS; CONSTRUÇÃO DE TORRES DE TELECOMUNICAÇÕES; INSTALAÇÃO E REPARAÇÃO DE REDES DE TELECOMUNICAÇÕES; INSTALAÇÃO, MANUTENÇÃO E REPARAÇÃO DE EQUIPAMENTOS DE TELECOMUNICAÇÕES; INSTALAÇÕES ELÉTRICAS PARA TELECOMUNICAÇÕES

(591)
(540)



(531) 26.1.3 ; 26.1.10 ; 26.3.23 ; 27.5.10 ; 27.7.1

- (210) **669502** MNA
(220) 2021.07.09
(300)
(730) **PT MAIATIC, UNIPESSOAL LDA**
(511) 35 SERVIÇOS DE VENDA GROSSISTA RELACIONADOS COM EQUIPAMENTOS DE TELECOMUNICAÇÕES; SERVIÇOS DE VENDA GROSSISTA RELACIONADOS COM EQUIPAMENTOS INFORMÁTICOS; SERVIÇOS DE VENDA GROSSISTA RELACIONADOS COM EQUIPAMENTOS ELÉTRICOS; SERVIÇOS DE VENDA GROSSISTA RELACIONADOS COM EQUIPAMENTOS ELETRÔNICOS DE SEGURANÇA

37 INSTALAÇÃO, MANUTENÇÃO E REPARAÇÃO DE EQUIPAMENTOS DE REDES E SISTEMAS INFORMÁTICOS; INSTALAÇÃO, REPARAÇÃO E MANUTENÇÃO DE COMPUTADORES E DISPOSITIVOS PERIFÉRICOS INFORMÁTICOS; CONSTRUÇÃO DE TORRES DE TELECOMUNICAÇÕES; INSTALAÇÃO E REPARAÇÃO DE REDES DE TELECOMUNICAÇÕES; INSTALAÇÃO, MANUTENÇÃO E REPARAÇÃO DE EQUIPAMENTOS DE TELECOMUNICAÇÕES; INSTALAÇÕES ELÉTRICAS PARA TELECOMUNICAÇÕES

(591)
(540)



(531) 26.1.18 ; 26.3.4 ; 26.3.10

IMEDIATO; SERVIÇOS DE ALIMENTAÇÃO E BEBIDAS EM RESTAURANTES E BARES; SERVIÇOS DE RESTAURANTES; SERVIÇOS DE RESTAURAÇÃO [ALIMENTAÇÃO E BEBIDAS]; SERVIÇOS DE RESTAURANTE EM HOTÉIS

(210) **669503** MNA

(220) 2021.07.09

(300)

(730) **PT BANCO CREDIBOM S.A.**

(511) 35 SERVIÇOS DE PUBLICIDADE, DE MARKETING E DE PROMOÇÃO; SERVIÇOS DE ASSISTÊNCIA, GESTÃO E ADMINISTRAÇÃO DE NEGÓCIOS; SERVIÇOS DE PUBLICIDADE, DE MARKETING E PROMOCIONAIS; SERVIÇOS DE PUBLICIDADE, PROMOCIONAIS E DE COMERCIALIZAÇÃO

36 ANGARIAÇÃO DE FUNDOS E PATROCÍNIO FINANCEIRO; SERVIÇOS DE SEGUROS; SERVIÇOS FINANCEIROS, MONETÁRIOS E BANCÁRIOS

(591) PANTONE: 2132 C; 3533 C;

(540)

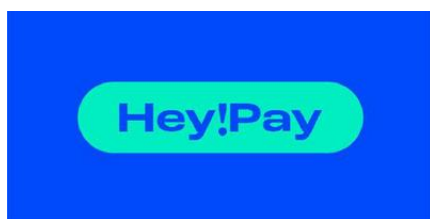

(531) 24.17.4 ; 26.99.3 ; 26.99.18 ; 29.1.4

(591)

(540)

TASCA COM MEMÓRIA(210) **669506** MNA

(220) 2021.07.09

(300)

(730) **PT BANCO CREDIBOM S.A.**

(511) 35 SERVIÇOS DE ASSISTÊNCIA, GESTÃO E ADMINISTRAÇÃO DE NEGÓCIOS; SERVIÇOS DE PUBLICIDADE, DE MARKETING E DE PROMOÇÃO; SERVIÇOS DE PUBLICIDADE, DE PROMOÇÃO E DE MARKETING; SERVIÇOS DE PUBLICIDADE, PROMOCIONAIS E DE COMERCIALIZAÇÃO; SERVIÇOS DE PUBLICIDADE, DE MARKETING E PROMOCIONAIS

36 ANGARIAÇÃO DE FUNDOS E PATROCÍNIO FINANCEIRO; SERVIÇOS DE SEGUROS; SERVIÇOS FINANCEIROS, MONETÁRIOS E BANCÁRIOS

(591) PANTONE: 2132 C; 3533 C;

(540)

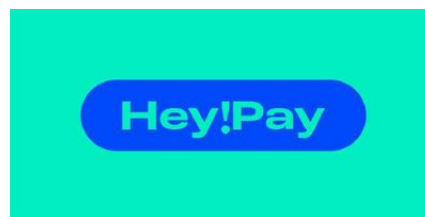

(531) 24.17.4 ; 27.5.1 ; 29.1.4

(210) **669504** MNA

(220) 2021.07.09

(300)

(730) **PT PBHS - PORTUGAL BEST HOLIDAY SERVICES, S.A.**

(511) 43 FORNECIMENTO DE ALIMENTOS E BEBIDAS EM RESTAURANTES E BARES; PREPARAÇÃO DE ALIMENTOS E BEBIDAS; PREPARAÇÃO DE REFEIÇÕES; PREPARAÇÃO E FORNECIMENTO DE ALIMENTOS E BEBIDAS PARA CONSUMO IMEDIATO; SERVIÇOS DE ALIMENTAÇÃO E BEBIDAS EM RESTAURANTES E BARES; SERVIÇOS DE RESTAURANTE EM HOTÉIS; SERVIÇOS DE RESTAURANTES; SERVIÇOS DE RESTAURAÇÃO [ALIMENTAÇÃO E BEBIDAS]

(591)

(540)

TASCA DA MEMÓRIA(210) **669561** MNA

(220) 2021.07.09

(300)

(730) **PT NÁDIA NARCISO COELHO**

(511) 25 VESTUÁRIO

(591)

(540)



(531) 1.3.2 ; 26.11.13 ; 27.3.12 ; 27.5.10

(210) **669505** MNA

(220) 2021.07.09

(300)

(730) **PT PBHS - PORTUGAL BEST HOLIDAY SERVICES, S.A.**

(511) 43 FORNECIMENTO DE ALIMENTOS E BEBIDAS EM RESTAURANTES E BARES; PREPARAÇÃO DE ALIMENTOS E BEBIDAS; PREPARAÇÃO DE REFEIÇÕES; PREPARAÇÃO E FORNECIMENTO DE ALIMENTOS E BEBIDAS PARA CONSUMO

- (210) **669622** MNA
(220) 2021.07.09
(300)
(730) **PT WASH MORE - LAVANDARIAS,
UNIPESSOAL, LDA**
(511) 37 LAVANDARIA; LAVANDARIAS SELF-SERVICE;
SERVIÇOS DE LAVANDARIA; LAVANDARIA DE
TECIDOS TÊXTEIS; SERVIÇOS DE LAVANDARIA DE
ROUPA; SERVIÇOS DE LAVANDARIA PARA PEÇAS
DE ROUPA; LAVANDARIA PARA TECIDOS;
FORNECIMENTO DE SERVIÇOS DE LAVANDARIA;
FORNECIMENTO DE INSTALAÇÕES DE
LAVANDARIA AUTOMÁTICA; ENGOMADORIA;
SERVIÇOS DE ENGOMADORIA DE ROUPA DE
LINHO; LAVAGEM DE TAPETES; LAVAGEM DE
MALHAS; LAVAGEM DE MALHAS DE CAXEMIRA;
REMOÇÃO DE NÓDOAS; REMOÇÃO DE NÓDOAS
DE TECIDOS; REMOÇÃO DE NÓDOAS DE PELE;
REMOÇÃO DE RESÍDUOS [LIMPEZA]; LIMPEZA A
SECO; LIMPEZA A SECO DE VESTUÁRIO;
SERVIÇOS DE LIMPEZA A SECO; SERVIÇOS PARA A
LIMPEZA A SECO DE VESTUÁRIO

(591) #B1D289;#495C96;

(540)



(531) 27.5.10 ; 29.1.3 ; 29.1.4

-
- (210) **669623** MNA
(220) 2021.07.09
(300)
(730) **PT JRP - PRODUTOS E REVESTIMENTOS
PARA A CONSTRUÇÃO CIVIL, S.A.**
(511) 19 MATERIAIS DE CONSTRUÇÃO NÃO METÁLICOS
(591)
(540)

FLOORIX

Pedidos e Avisos de Recusa – Marcas Coletivas

Processo	Data do pedido	Data da recusa	Nome do 1º requerente/titular	País resid.	Classes (Nice)	Observações
667276	2021.06.02	2021.07.20	ASSOCIAÇÃO CONVERSA AMIGA	PT	35 41	nos termos da alínea b) do n.º 1 do artigo 23.º do código da propriedade industrial.

Concessões

Processo	Data do registo	Data do despacho	Nome do 1º requerente/titular	País resid.	Classes (Nice)	Observações
658237	2021.07.20	2021.07.20	NUNO FERNANDO TAVARES PEREIRA	PT	35	RECUSA PARCIAL DO REGISTO: recusa parcial do registo para os serviços assinalados na classe 41. ^a , nos termos dos arts. 232.º, n.º 1, al. b); arts. 229.º n.º 2 e n.º 5; 237.º do cpi 2018.
658397	2021.07.20	2021.07.20	ANIMAÇÕES ARAÚJO, UNIPESSOAL, LDA	PT	36	RECUSA PARCIAL DO REGISTO: recusa parcial do registo para os produtos assinalados na classe 18. ^a , nos termos dos arts. 232.º, n.º 1, al. b); arts. 229.º n.º 2 e n.º 5; 237.º do cpi.
658623	2021.07.20	2021.07.20	SPA4PETS, UNIPESSOAL, LDA	PT	44	
659161	2021.07.20	2021.07.20	RODOLFO MANUEL LAMIM DOS SANTOS	PT	42	RECUSA PARCIAL DO REGISTO: recusa parcial do registo para os produtos e serviços assinalados na classe 09. ^a e 35. ^a , nos termos dos arts. 232.º, n.º 1, al. b); arts. 229.º n.º 2 e n.º 5; 237.º do cpi.
661549	2021.07.20	2021.07.20	DIA RETAIL ESPAÑA, S.A.	ES	30	
663757	2021.07.20	2021.07.20	UNIASSENTAMENTOS TRABALHOS DE CARPINTARIA, LDA.	PT	20	
663806	2021.07.20	2021.07.20	LUÍS ABREU PESTANA, COSMÉTICA LDA	PT	03 10 20	
663808	2021.07.20	2021.07.20	LUÍS ABREU PESTANA, COSMÉTICA LDA	PT	03 44	
663809	2021.07.20	2021.07.20	LUÍS ABREU PESTANA, COSMÉTICA LDA	PT	03 10 20 44	
663828	2021.07.20	2021.07.20	CÂNDIDA MARLENE MARTINS MOREIRA RIBEIRO	PT	14	
663842	2021.07.20	2021.07.20	ATELIER DO CHIADO, ARQUITECTOS LDA.	PT	42	
663844	2021.07.20	2021.07.20	COMPLIANCE WAY, LDA	PT	35 41 42	
663845	2021.07.20	2021.07.20	AROUND FRONTIER, SGPS, SA.	PT	29	
663848	2021.07.20	2021.07.20	FILSTONE, COMÉRCIO DE ROCHAS, S.A.	PT	19	
663849	2021.07.20	2021.07.20	FILSTONE, COMÉRCIO DE ROCHAS, S.A.	PT	19	
663899	2021.07.20	2021.07.20	JOSÉ DE FREITAS & FREITAS, LDA.	PT	06 11	
663926	2021.07.20	2021.07.20	JOÃO PEDRO ALVES LICO GRADÍSSIMO MARTINS	PT	28	
663930	2021.07.20	2021.07.20	SOFIA LEAL DE MATOS	PT	41	
663949	2021.07.20	2021.07.20	NUNO RICARDO BARBOSA MARTINS	PT	41	
663951	2021.07.20	2021.07.20	OPENBEFORE - INVESTMENTS LDA	PT	35 36 37 42 43	

Processo	Data do registo	Data do despacho	Nome do 1º requerente/titular	País resid.	Classes (Nice)	Observações
663952	2021.07.20	2021.07.20	ANA ISABEL DUARTE BRANDÃO	PT	14 18 25 35 41 42	
663954	2021.07.20	2021.07.20	DIFERENÇAS DESPORTIVAS, LDA	PT	18 25 28	
663960	2021.07.20	2021.07.20	SARA SANTOS DINIS	PT	28 35	
663961	2021.07.20	2021.07.20	CÁTIA ALEXANDRA DOS SANTOS ROQUE	PT	25	
663964	2021.07.20	2021.07.20	B. LONG UNIPESSOAL LDA	PT	18	
663966	2021.07.20	2021.07.20	MARKET MAKERS, UNIPESSOAL, LDA.	PT	03 25	
663974	2021.07.20	2021.07.20	SPECK OF LAND - INVESTIMENTOS IMOBILIARIOS, LDA	PT	37	
663975	2021.07.20	2021.07.20	GOLDEN & GREENER SEA, UNIPESSOAL, LDA.	PT	37	
663978	2021.07.20	2021.07.20	ASSOCIAÇÃO CULTURAL GERADOR	PT	41	
663981	2021.07.20	2021.07.20	JOANA RITA NOGUEIRA VILELA RODRIGUES	PT	21	
663984	2021.07.20	2021.07.20	SUSANA MARISA DE LEMOS SAMGY	PT	25	
663990	2021.07.20	2021.07.20	BERNARDETE MARIA FERREIRINHA MONTEIRO DE AMORIM	PT	44	
663993	2021.07.20	2021.07.20	DINO MÁRIO CASIMIRO DA FONSECA	PT	37 42	
663996	2021.07.20	2021.07.20	LUIS MIGUEL FERREIRA MONTEIRO	PT	41	
664019	2021.07.20	2021.07.20	MACRUN S.L.	ES	35	
664022	2021.07.20	2021.07.20	SIGMAPRIVILEGE, LDA	PT	36 37	
664023	2021.07.20	2021.07.20	INBRIGHT, LDA	PT	37	
664032	2021.07.20	2021.07.20	PROGRESSO E VIDA - EMPRESA TIPOGRÁFICA E JORNALÍSTICA, LIMITADA	PT	40 42	
664036	2021.07.20	2021.07.20	CATARINA MARQUES	PT	18	
664041	2021.07.20	2021.07.20	GLO+ BUSINESS CONSULTING, LDA.	PT	44	
664047	2021.07.20	2021.07.20	ANDREIA LOPES SIMÕES	PT	39 43	
664053	2021.07.20	2021.07.20	INSPSIC - INSTITUTO PORTUGUÊS DE PSICOLOGIA, LDA	PT	41	
664055	2021.07.20	2021.07.20	IDEIAS SALGADAS LDA	PT	33	
664064	2021.07.20	2021.07.20	ANDREIA ALEXANDRA ROBALO MIRA PINHEIRO	PT	44	
664071	2021.07.20	2021.07.20	SOULCOZY PORTUGAL LDA	PT	37	
664080	2021.07.20	2021.07.20	HIGOR CALEFFI	PT	30 40 43	
664088	2021.07.20	2021.07.20	CÁTIA DANIELA DE PEREIRA TAVARES DA GRAÇA CASTILHO	PT	42	
664089	2021.07.20	2021.07.20	DIOGO PEDREIRA VAN DEN TOORN	PT	33	
664090	2021.07.20	2021.07.20	SANTOS E SEIXO WINES - DISTRIBUIÇÃO LDA	PT	33	
664091	2021.07.20	2021.07.20	SANTOS E SEIXO WINES - DISTRIBUIÇÃO LDA	PT	33	
664092	2021.07.20	2021.07.20	CATIA DANIELA DE PEREIRA TAVARES DA GRAÇA CASTILHO	PT	42	
664093	2021.07.20	2021.07.20	CATIA DANIELA DE PEREIRA TAVARES DA GRAÇA CASTILHO	PT	35	
664103	2021.07.20	2021.07.20	JMNBST CONSULTORES, LDA.	PT	35	
664134	2021.07.20	2021.07.20	CLÁUDIA DANIELA SIMÕES PINTO	PT	14	
664137	2021.07.20	2021.07.20	GABRIELA ARAUJO BARBOSA DOS SANTOS	PT	14	
664139	2021.07.20	2021.07.20	HÁBITOS MAJESTOSOS - UNIPESSOAL LDA	PT	37	
664151	2021.07.19	2021.07.19	D. BARCA TABERNA LDA	PT	43	

Processo	Data do registo	Data do despacho	Nome do 1º requerente/titular	País resid.	Classes (Nice)	Observações
664152	2021.07.20	2021.07.20	HEALTHYCHANGE, LDA	PT	35 41	
664159	2021.07.20	2021.07.20	HEALTHYCHANGE, LDA	PT	44	
664162	2021.07.20	2021.07.20	HELDER FILIPE DOURADO DA CUNHA	PT	32	
664172	2021.07.20	2021.07.20	JOAQUIM ANTÓNIO CRAVINA RUAS CANOTILHO	PT	44	
664188	2021.07.20	2021.07.20	JOANA FILIPA MACEDO AZEVEDO	PT	30	
664196	2021.07.20	2021.07.20	ISABEL MARIA LOURENÇO MALVEIRO	PT	36	
664209	2021.07.20	2021.07.20	HUMBERTO ANTONIO MOREIRA DOS SANTOS	PT	01 19 20	
664210	2021.07.20	2021.07.20	INOVFLOW, BUSINESS SOLUTIONS S.A	PT	35 42	
664224	2021.07.20	2021.07.20	DIOGO GUILHERME AVELINO LOLA GONÇALVES	PT	35	
664233	2021.07.20	2021.07.20	JETHARAM NEMARAM GEHLOT	IN	03	
664237	2021.07.20	2021.07.20	DOUROLÂNDIA - GESTÃO E PRESTAÇÃO DE SERVIÇOS IMOBILIÁRIOS, S.A.	PT	33	
664238	2021.07.20	2021.07.20	DOUROLÂNDIA - GESTÃO E PRESTAÇÃO DE SERVIÇOS IMOBILIÁRIOS, S.A.	PT	33	
664257	2021.07.20	2021.07.20	EDICAIS TURISMO UNIPESSOAL LDA	PT	29 30	
664264	2021.07.20	2021.07.20	CONVERSOSCÓPIO, LDA.	PT	36 37	
664275	2021.07.20	2021.07.20	ANA CRISTINA MACHADO DA SILVA CALDAS DA SILVA	PT	44	
664281	2021.07.20	2021.07.20	HELENA DOS ANJOS PINHEIRO MAIA	PT	25	
664286	2021.07.20	2021.07.20	FILOMENA ROSA MARTINS GIRÃO	PT	35 41	
664294	2021.07.20	2021.07.20	IMPERIAL - PRODUTOS ALIMENTARES, S.A.	PT	25	
664295	2021.07.20	2021.07.20	IDEIAS E EMOÇÕES, PRESTAÇÃO DE SERVIÇOS, LDA	PT	41	
664296	2021.07.20	2021.07.20	JOSÉ MANUEL DA CRUZ LANÇA	PT	36	
664298	2021.07.20	2021.07.20	ITV STUDIOS LIMITED	GB	09 41	
664299	2021.07.20	2021.07.20	ITV STUDIOS LIMITED	GB	09 41	
664305	2021.07.20	2021.07.20	INSTITUTO POLITÉCNICO DE LEIRIA	PT	41	
664316	2021.07.20	2021.07.20	INEB-INSTITUTO DE ENGENHARIA BIOMÉDICA	PT	05	
664318	2021.07.20	2021.07.20	KENTY ALAIN ARTHUR MARIE BLANC	FR	25	
664339	2021.07.20	2021.07.20	LOBO & SALGADO, LDA	PT	41	
664343	2021.07.20	2021.07.20	JOÃO PAULO CAIXEIRO DE OLIVEIRA PARRINHA	PT	43	
664353	2021.07.20	2021.07.20	GYO - ORGANIZAÇÃO DE EVENTOS LDA	PT	05 29 30 43	
664362	2021.07.20	2021.07.20	LAVRADORES DO SETE, LDA.	PT	31	
664367	2021.07.20	2021.07.20	LUIS FILIPE SILVA COUTINHO	PT	25	
664394	2021.07.20	2021.07.20	LUIZ FILIPE DA SILVA FRANCISCO	PT	06 09 19 21	
664404	2021.07.20	2021.07.20	CÁTIA SANTOS, UNIPESSOAL, LDA	PT	35	
664416	2021.07.20	2021.07.20	INTERPRESS, S. A.	PT	36	
664420	2021.07.20	2021.07.20	DANIEL SAMPAIO PINTO	PT	25	
664445	2021.07.20	2021.07.20	DECANTE - VINHOS LDA.	PT	33 35	
664456	2021.07.20	2021.07.20	COSTA DO VIZIR BEACH VILLAGE & SPA, LDA.	PT	30	
664463	2021.07.20	2021.07.20	ANDRÉ FILIPE CHAVES DO NASCIMENTO	PT	35	
664480	2021.07.20	2021.07.20	DAVID JOÃO GONÇALVES DOS SANTOS	PT	41	

Processo	Data do registo	Data do despacho	Nome do 1º requerente/titular	País resid.	Classes (Nice)	Observações
664487	2021.07.20	2021.07.20	ANA LUÍSA GONÇALVES CARNEIRO COSTA	PT	44	
664503	2021.07.20	2021.07.20	CLOUDALENTEJO - CONSULTORIA INFORMÁTICA LDA.	PT	42	
664512	2021.07.20	2021.07.20	GEEKCASE SISTEMAS INFORMÁTICOS LDA.	PT	42	
664515	2021.07.20	2021.07.20	ALTERNATIVE VECTOR - MEDIAÇÃO IMOBILIÁRIA LDA	PT	36	
664523	2021.07.20	2021.07.20	ISABEL MARGARIDA RIBEIRO TEIXEIRA DA SILVA	PT	33	
664533	2021.07.20	2021.07.20	ANDRÉ FILIPE PERNA PERDIZ	PT	28	
664537	2021.07.20	2021.07.20	ANA FILIPA DA SILVA FERREIRA	PT	28	
664543	2021.07.20	2021.07.20	ANA RITA AGUIAR ARINTO	PT	14 18 25	
664563	2021.07.20	2021.07.20	HANKOOK TIRE & TECHNOLOGY CO., LTD.	KR	12	
664575	2021.07.20	2021.07.20	DANIELA JÚLIA MARQUES DA SILVA	PT	41	
664577	2021.07.20	2021.07.20	D'ORFEU - ASSOCIAÇÃO CULTURAL	PT	41	
664581	2021.07.20	2021.07.20	D'ORFEU - ASSOCIAÇÃO CULTURAL	PT	41	
664600	2021.07.20	2021.07.20	DAVID EMANUEL RAMALHO MOURÃO	PT	30	
664832	2021.07.20	2021.07.20	ANABELA DA CUNHA VAZ	PT	16 25 28 30	

Recusas

Processo	Data do pedido	Data da recusa	Nome do 1º requerente/titular	País resid.	Classes (Nice)	Observações
652424	2020.10.28	2021.07.20	RUTE MARQUES	PT	41	arts. 232.º, n.º 1, al. b); 229.º n.º 5 do cpi.
654702	2020.12.08	2021.07.20	RUI MANUEL RODRIGUES DINIZ	PT	09 41 42	arts. 232.º, n.º 1, al. b); 229.º n.º 5 do cpi.
655333	2020.12.18	2021.07.20	RUI JORGE PARENTE SIMÕES	PT	44	arts. 232.º, n.º 1, al. b); 229.º n.º 5 do cpi.
657332	2021.01.26	2021.07.20	NATURENA UNIPESSOAL LDA	PT	03 05	arts. 232.º, n.º 1, al. b); 229.º n.º 5 do cpi 2018
658170	2021.02.06	2021.07.20	PATRICIA PEREIRA	PT	25	arts. 232.º, n.º 1, al. b); 229.º n.º 5 do cpi 2018
658184	2021.02.07	2021.07.20	RODRIGO JOSÉ NEVES SECO	PT	16 22 25	arts. 232.º, n.º 1, al. b); 229.º n.º 5 do cpi.
658722	2021.02.13	2021.07.20	SORAIA RAQUEL VIEGAS BARBOSA	PT	41	arts. 232.º, n.º 1, al. b); 229.º n.º 5 do cpi.
658731	2021.02.14	2021.07.20	SALGUEIRO & KRITHINAS, LDA	PT	35	arts. 232.º, n.º 1, al. b); 229.º n.º 5 do cpi.
658758	2021.02.14	2021.07.20	PAULO ALEXANDRE DOS SANTOS	PT	35	arts. 232.º, n.º 1, al. b); 229.º n.º 5 do cpi 2018
658760	2021.02.14	2021.07.20	RITA DE CASTRO ALMEIDA PAIVA CALDEIRA SOTTOMAYOR	PT	30	arts. 232.º, n.º 1, al. b); 229.º n.º 5 do cpi.
658785	2021.02.15	2021.07.20	RITA DE AGUILAR COSTA BOTELHO MACCARIO	PT	25 40	arts. 232.º, n.º 1, al. b); 229.º n.º 5 do cpi.
658816	2021.02.16	2021.07.20	TÂNIA RIBAS DIAS DE OLIVEIRA	PT	25	arts. 232.º, n.º 1, al. b); 229.º n.º 5 do cpi 2018
658834	2021.02.16	2021.07.20	NUNO CRUZ	PT	09 42	arts. 232.º, n.º 1, al. b); 229.º n.º 5 do cpi 2018
658848	2021.02.16	2021.07.20	SOUNDPEDORTO LDA	PT	09	arts. 232.º, n.º 1, al. b); 229.º n.º 5 do cpi.
658912	2021.02.17	2021.07.20	NICHOLAS COELHO LAMAS	PT	35 41 42	arts. 232.º, n.º 1, al. b); 229.º n.º 5 do cpi 2018
659024	2021.02.18	2021.07.20	RICARDO FILIPE FERROS BASTO	PT	04	arts. 232.º, n.º 1, al. b); 229.º n.º 5 do cpi.
659729	2021.02.25	2021.07.20	ROMAIN LORHO MARQUES	PT	36	arts. 232.º, n.º 1, al. b); 229.º n.º 5 do cpi.

Renovações

N.ºs 225 918, 233 829, 234 430, 234 887, 235 935, 235 936, 235 937, 235 941, 235 942, 235 943, 245 477, 326 466, 326 467, 326 468, 333 401, 334 265, 335 908, 346 114, 346 117, 346 118, 346 119, 346 120, 346 216, 347 427, 347 755, 349 777, 350 626, 353 128, 353 130, 353 131, 353 132, 353 133, 353 134, 354 130, 474 793, 482 011, 482 377, 482 466, 482 467, 482 796, 482 798, 484 734, 485 045, 485 683, 486 446, 488 639, 488 920 e 488 928.

Caducidades por falta de pagamento de taxa

Processo	Data do registo	Data da caducidade	Nome do 1º requerente/titular	País resid.	Observações
157464	1971.01.15	2021.07.15	YANMAR CO., LTD	JP	
157614	1971.01.15	2021.07.15	M.F.LOURENÇO, LDA.	PT	
157697	1971.01.15	2021.07.15	ANTÓNIO PUIG, S.A.	ES	
158286	1971.01.15	2021.07.15	IMPERIAL HOME DECOR GROUP MANAGEMENT, INC	US	
158319	1971.01.15	2021.07.15	TOYO BOSEKI KABUSHIKI KAISHA (QUE COMERCIALMENTE TAMBÉM USA TOYOBO CO., LTD	JP	
236142	1991.01.15	2021.07.15	VERWALTEN, S.A.	PT	
236143	1991.01.15	2021.07.15	VERWALTEN, S.A.	PT	
343067	2001.01.15	2021.07.15	EL CORTE INGLÉS, S.A.	ES	
343075	2001.01.15	2021.07.15	EL CORTE INGLÊS, S.A.	ES	
343080	2001.01.15	2021.07.15	EL CORTE INGLÊS, S.A.	ES	
343262	2001.01.15	2021.07.15	SILWOVEN - TÊXTEIS, UNIPessoal, LDA.	PT	
343769	2001.01.15	2021.07.15	TELFÓNICA S.A.	ES	
343773	2001.01.15	2021.07.15	PRODITE ZEELANDIA - PRODUTOS ALIMENTARES, LDA.	PT	
344013	2001.01.15	2021.07.15	GIEFARMA - GABINETE INTER. EST. FARMACÊUTICOS, LDA.	PT	
344015	2001.01.15	2021.07.15	TELEFONICA, S.A.	ES	
344020	2001.01.15	2021.07.15	CERCA DE SANTA MÓNICA-INVESTIMENTOS IMOBILIÁR. SA.	PT	
344051	2001.01.15	2021.07.15	LAFARGE BETÕES S.A.	PT	
344252	2001.01.15	2021.07.15	J. R. PORTELA, UNIPessoal, LDA	PT	
344256	2001.01.15	2021.07.15	DIRECTÓRIO IOL - SERVIÇOS DE INTERNET, S.A.	PT	
344267	2001.01.15	2021.07.15	ACÁCIO MARTINS MARINHO	PT	
635083	2020.07.06	2021.07.15	APOLO SHOES UNIPessoal, LDA	PT	
640253	2020.07.10	2021.07.15	TELMO DUARTE PEREIRA DE JESUS	PT	
640388	2020.07.10	2021.07.15	FREDERICO MIGUEL HENRIQUES DE GOUVEIA MARQUES	PT	
640411	2020.07.09	2021.07.15	JOÃO CRAVO CARDOSO, UNIPessoal LDA	PT	
640504	2020.07.10	2021.07.15	JOANA MATOS GOMES	PT	
640526	2020.07.10	2021.07.15	FERNANDO JOSÉ ROSÁRIO DE VASCONCELOS ARROBAS DA SILVA	PT	
640533	2020.07.10	2021.07.15	CATARINA ISABEL DA SILVA DIAS RIBEIRO	PT	
640628	2020.07.10	2021.07.15	SÓCRATES OLEQUE TOMÉ	PT	
640831	2020.07.10	2021.07.15	XAVIER BOYREAU	FR	
640832	2020.07.10	2021.07.15	XAVIER BOYREAU	FR	
640840	2020.07.10	2021.07.15	CATARINA FERNANDA OLIVEIRA MARQUES MIRANDA RAPOSO	PT	

Averbamentos**Outros averbamentos (artigo 29.º)**

Processo	Data do averbamento	Nome do 1º requerente/titular	País resid.	Observações
621594	2021.07.16	JOANA INÊS GOMES DA SILVA	PT	RENÚNCIA À COTITULARIDADE, POR PARTE DE RUTE PATRÍCIA CORREIA GOMES, NOS TERMOS DO PREVISTO PELO ARTIGO 37.º DO CPI.

Renúncias

Processo	Data do registo	Data da renúncia	Nome do 1º requerente/titular	País resid.	Observações
260850	1993.10.15	2021.07.16	ASCENZA AGRO, S.A.	PT	
260851	1993.10.15	2021.07.16	ASCENZA AGRO, S.A.	PT	
345717	2001.10.10	2021.07.16	ASCENZA AGRO, S.A.	PT	
347880	2001.10.10	2021.07.16	ASCENZA AGRO, S.A.	PT	
348769	2001.06.28	2021.07.16	ASCENZA AGRO, S.A.	PT	
348885	2001.07.18	2021.07.16	ASCENZA AGRO, S.A.	PT	
349133	2001.07.11	2021.07.16	ASCENZA AGRO, S.A.	PT	
486740	2011.10.19	2021.07.16	ASCENZA AGRO, S.A.	PT	
486950	2012.03.29	2021.07.16	ASCENZA AGRO, S.A.	PT	
512715	2013.07.02	2021.07.16	ASCENZA AGRO, S.A.	PT	
512717	2013.07.02	2021.07.16	ASCENZA AGRO, S.A.	PT	
557412	2016.04.12	2021.07.16	SAPEC AGRO S.A.	PT	
559737	2016.06.01	2021.07.16	ASCENZA AGRO, S.A.	PT	
568873	2016.11.21	2021.07.16	ASCENZA AGRO, S.A.	PT	
592991	2018.07.19	2021.07.12	PAULA MARIA TEMPERO E SILVA BLUEMCHEN	PT	

Outros Atos

620757. – RETIFICAÇÕES: NA PÁGINA N.º 104 DO BPI N.º 2020/03/17 MAPA DE AVERBAMENTOS DE TRANSMISSÕES COLUNA ATUAL REQUERENTE / TITULAR ONDE SE LÊ « MEGAMIRA - CONTABILIDADE E INFORMÁTICA DAS EMPRESAS DO MIRA LDA.» DEVE LÊR-SE « JOSÉ RAMOS CARDOSO ».

661018. – SUPRIMIDOS OS PRODUTOS DA CLASSE 30.

661208. – SUPRIMIDOS OS PRODUTOS DA CLASSE 28.

661884. – CLASSE 35 LIMITADA A: «SERVIÇOS DE PUBLICIDADE, DE MARKETING E DE PROMOÇÃO; SERVIÇOS DE PUBLICIDADE, DE MARKETING E PROMOCIONAIS; SERVIÇOS DE PUBLICIDADE, DE PROMOÇÃO E DE MARKETING; SERVIÇOS DE PUBLICIDADE, PROMOCIONAIS E DE COMERCIALIZAÇÃO; ACONSELHAMENTO E INFORMAÇÃO COMERCIAL AOS CONSUMIDORES NA ESCOLHA DE PRODUTOS E SERVIÇOS; ADMINISTRAÇÃO DE VENDAS; COMPRA DE PRODUTOS E SERVIÇOS PARA OUTRAS EMPRESAS; FORNECIMENTO DE INFORMAÇÕES SOBRE PRODUTOS DE CONSUMO; MEDIAÇÃO DE CONTACTOS COMERCIAIS E EMPRESARIAIS»; CLASSE 41 LIMITADA A: «PUBLICAÇÃO, RELATO E REDAÇÃO DE TEXTOS; SERVIÇOS DE EDUCAÇÃO, ENTRETENIMENTO E DESPORTO; TRADUÇÃO E INTERPRETAÇÃO; SERVIÇOS DE TRADUÇÃO; SERVIÇOS RELACIONADOS COM TRADUÇÃO; TRADUÇÃO DE LÍNGUAS; ADMINISTRAÇÃO [ORGANIZAÇÃO] DE CONCURSOS TELEVISIVOS; ENTRETENIMENTO PRESTADO ATRAVÉS DE REDES DE COMUNICAÇÃO GLOBAL; ENTRETENIMENTO SOB A FORMA DE PROGRAMAS NOTICIOSOS DE TELEVISÃO; ENTRETENIMENTO SOB A FORMA DE PROGRAMAS DE TELEVISÃO EM SÉRIE NO DOMÍNIO DAS VARIEDADES; INFORMAÇÕES RELACIONADAS COM ENTRETENIMENTO; INFORMAÇÕES NA ÁREA DO ENTRETENIMENTO; INFORMAÇÃO SOBRE ENTRETENIMENTO; INFORMAÇÕES RELATIVAS A ATIVIDADES DE ÓCIO; INFORMAÇÕES SOBRE ENTRETENIMENTO; ORGANIZAÇÃO DE CONCURSOS; ORGANIZAÇÃO DE CONFERÊNCIAS, EXPOSIÇÕES E COMPETIÇÕES».

662819. – NO BOLETIM N.º 2021/07/21, NO MAPA DE OUTROS ATOS, CONSIDERE-SE SEM EFEITO A LIMITAÇÃO AÍ INSERIDA.

663163. – SUPRIMIDOS OS PRODUTOS DA CLASSE 33.

663172. – PEDIDO LIMITADO A: (CLASSE 09) «SOFTWARE DEDICADO À AUTOMAÇÃO DE PROCESSOS ROBÓTICOS, EXCLUINDO QUALQUER SOFTWARE RELACIONADO COM DIAGNÓSTICO IN VITRO».

668071. – PEDIDO LIMITADO A: (CLASSE 33) «VINHOS COM DENOMINAÇÃO DE ORIGEM PORTO».

668952. – CLASSE 25 LIMITADA A: «VESTUÁRIO; CASACOS; SAIAS; SOBRETUDOS; ENXOVAIS; FATOS DE BANHO; SAPATOS; BONÉS; MEIAS; LENÇOS; CINTAS; TOUCAS DE BANHO; MÁSCARAS DE SONO; ROUPAS À PROVA D'ÁGUA; SUSPENSÓRIOS PARA ROUPAS [SUSPENSÓRIOS]; ROUPA DE COURO; PIJAMAS; COLETES; CAMISAS».

Requerimentos indeferidos

Processo	Número do documento	Data de apresentação	Data do despacho	Nome do titular	País resid.	Observações
224464	20020747 28	2021.05.06	2021.07.16	RAÚL MARTINS LOBATO	PT	INCUMPRIMENTO DO N.º 1 DO ARTIGO 23.º, B) DO CÓDIGO DA PROPRIEDADE INDUSTRIAL.
659642	10000275 05	2021.07.14	2021.07.20	ANA CATARINA DIAS CAMPOS	PT	REQUERIMENTO DE RESPOSTA À RECUSA PROVISÓRIA INDEFERIDO POR INCUMPRIMENTO DO PRAZO ESTIPULADO NO N.º 5 DO ARTIGO 229.º DO CPI.

REGISTO DE NOMES DE ESTABELECIMENTO**Caducidades por falta de pagamento de taxa**

Processo	Data do registo	Data da caducidade	Nome do 1º requerente/titular	País resid.	Observações
38791	2001.01.15	2021.07.15	ROCARGO-ACESSÓRIOS E COMPONENTES PARA CAMIÕES,LDA	PT	
42994	2001.01.15	2021.07.15	N.& N.COSTA LDA.	PT	
43020	2001.01.15	2021.07.15	PASTELARIA SNACK-BAR EDUSDOIS, LDA	PT	
43023	2001.01.15	2021.07.15	FILIPA MAYER GARÇÃO MENDONÇA DE LIMA	PT	
43060	2001.01.15	2021.07.15	PORTRAL-COMERCIO E INDUSTRIA DE CARNES, LDA	PT	
43069	2001.01.15	2021.07.15	MARIA GIZELA NICOLAU GRALHO COSTA	PT	
43077	2001.01.15	2021.07.15	FORMAÇÃO TECNOLÓGICA DE SINES	PT	

REGISTO DE LOGÓTIPOS

Pedidos

De acordo com o artigo 286.º do Código da Propriedade Industrial, a seguir se publicam os pedidos de registo de logótipos; da data de publicação do presente aviso começa a contar-se o prazo de dois meses para a apresentação de reclamações de quem se julgar prejudicado pela eventual concessão dos mesmos, em conformidade com o artigo 17.º do mesmo Código.

- | | | | |
|---|------------|---|------------|
| (210) 52534 | LOG | (210) 52541 | LOG |
| (220) 2021.07.07 | | (220) 2021.07.09 | |
| (730) PT ASSOCIAÇÃO PORTUGUESA DE BANCOS | | (730) PT JOSÉ FILIPE PINTO BANDEIRA | |
| (512) 94110 ACTIVIDADES DE ORGANIZAÇÕES ECONÓMICAS E PATRONAIS | | (512) 94991 ASSOCIAÇÕES CULTURAIS RECREATIVAS | E |
| ACTIVIDADES DE ORGANIZAÇÕES ECONÓMICAS E PATRONAIS; 85420 - ENSINO SUPERIOR; 85591 - FORMAÇÃO PROFISSIONAL. | | APOIO À FORMAÇÃO DE PESSOAS CARENCIADAS | |
| (591) 7556C; 422C; 000C | | (591) | |
| (540) | | (540) | |



(531) 25.5.99 ; 27.5.10 ; 29.1.7 ; 29.1.96



(531) 2.1.23 ; 27.5.10 ; 27.5.11

- | | |
|--|------------|
| (210) 52539 | LOG |
| (220) 2021.07.09 | |
| (730) PT ASSOCIAÇÃO PORTUGUESA DE PROMOTORES E INVESTIDORES IMOBILIÁRIOS | |
| (512) 94110 ACTIVIDADES DE ORGANIZAÇÕES ECONÓMICAS E PATRONAIS | |
| ACTIVIDADES DE ORGANIZAÇÕES ECONÓMICAS E PATRONAIS | |
| (591) VERMELHO; CINZENTO. | |
| (540) | |



(531) 7.1.8 ; 27.5.1 ; 29.1.1

Concessões

Processo	Data do registo	Data do despacho	Nome do 1º requerente/titular	País resid.	Observações
52062	2021.07.20	2021.07.20	ROSIMARA ALVES DE MELO CAPUCHE	PT	
52064	2021.07.20	2021.07.20	LABORATÓRIO MEDINFAR - PRODUTOS FARMACÊUTICOS, S.A.	PT	
52071	2021.07.20	2021.07.20	GERAÇÃO CRIATIVA ARTES GRÁFICAS LDA	PT	
52085	2021.07.20	2021.07.20	JOSÉ ANTÓNIO FERREIRA VILLARES PIRES	PT	
52089	2021.07.20	2021.07.20	PROGRESSO E VIDA - EMPRESA TIPOGRÁFICA E JORNALÍSTICA, LIMITADA	PT	
52100	2021.07.20	2021.07.20	INOVPW - SISTEMAS DE INFORMAÇÃO, UNIPessoal LDA	PT	
52112	2021.07.20	2021.07.20	ANA FILIPA PAIVA MATEUS	PT	

Renovações

N.ºs 24 185.

Caducidades por falta de pagamento de taxa

Processo	Data do registo	Data da caducidade	Nome do 1º requerente/titular	País resid.	Observações
1842	2001.01.15	2021.07.15	SOCIEDADE COMERCIAL DE VIDROS A. ROCHA, LDA.	PT	
16707	2001.01.15	2021.07.15	FERNANDA MARIA CERQUEIRA AREIAS RUIVO	PT	

Renúncias

Processo	Data do registo	Data da renúncia	Nome do 1º requerente/titular	País resid.	Observações
24421	2011.08.25	2021.07.13	COMUNIDADE VIDA E PAZ	PT	

AGENTES OFICIAIS DE PROPRIEDADE INDUSTRIAL

(Os Agentes Oficiais da Propriedade Industrial, como tal reconhecidos pelo Instituto Nacional da Propriedade Industrial, podem promover actos e termos do processo sem necessidade de juntar procuração).

Jorge Cruz

- Cartório: Rua Vitor Cordon, 10-A – 1249-103 LISBOA
- Tel.: 21 3475020 – Fax: 21 3421885 e 21 3424583
- E-mail: jorgecruz@jpcruz.pt
- Web: www.jpereiradacruz.pt

João Mascarenhas de Vasconcelos

- Cartório: Av. Duque D'Ávila, 32-1º – 1000-141 LISBOA
- Tel.: 21 3547763 – Fax: 21 3560486
- E-mail: geral@fdnovaes.com

António João Coimbra da Cunha Ferreira

- Cartório: Av. 5 de outubro, 146 - 7º Andar - 1050-061 LISBOA
- Tel.: 21 3241530 – Fax: 21 3422446 e 21 3476656
- E-mail: marcpat@agcunhaferreira.pt
- Web: www.agcunhaferreira.pt

João Pereira da Cruz

- Cartório: Rua Vitor Cordon, 10-A – 1249-103 LISBOA
- Tel.: 21 3475020 – Fax: 21 3421885 e 21 3424583
- E-mail: joaopcruz@jpcruz.pt
- Web: www.jpereiradacruz.pt

Vitor Hugo Ramalho da Costa França

- Cartório: Av. Duque D'Ávila, 32 - 1º – 1000-141 LISBOA
- Tel.: 21 3547574 – Fax: 21 3528473 e 21 35511 03
- E-mail: costa.franca@netcabo.pt

Jorge Afonso Cruz

- Cartório: Rua Vitor Cordon , 10-A – 1249-103 LISBOA
- Tel.: 21 3475020 – Fax: 21 3421885 e 21 3424583
- E-mail: jorgeacruz@jpcruz.pt
- Web: www.jpereiradacruz.pt

Marta Burnay da Costa Pessoa Bobone

- Cartório: Travessa do Jardim à Estrela, 28 – 1350-186 LISBOA
- E-mail: bobone@zonmail.pt

Maria Silvina Vieira Pereira Ferreira

- Cartório: Av. Casal Ribeiro, 50 - 3º, 1000-093 LISBOA
- Tel.: 21 3815050 – Fax: 21 3831150/21 381 33 93
- E-mail: sferreira@clarkemodet.com.pt

Maria Eugénia Martinez

- Cartório: Rua Vitor Cordon, 10-A – 1249-103 LISBOA
- Tel.: 21 3475020 – Fax: 21 3421885 e 21 3424583
- E-mail: mariaeugeniamartinez@jpcruz.pt
- Web: www.jpereiradacruz.pt

Maria do Rosário May Pereira da Cruz

- Cartório: Av. Duque d' Ávila, 66, 7º - 1050-083 LISBOA
- Tel.: 21 387 69 61 - Fax: 21 387 75 96
- E-mail: furtado@furtado.pt

Nuno Cruz

- Cartório: Rua Vitor Cordon , 10-A – 1249-103 LISBOA
- Tel.: 21 3475020 – Fax: 21 3421885 e 21 3424583
- E-mail: nunocruz@jpcruz.pt
- Web: www.jpereiradacruz.pt

Raquel da Costa França

- Cartório: Av. Duque D'Ávila, 32 – 1º – 1000-141 LISBOA
- Tel.: 21 3547574 – Fax: 21 3528473 e 21 3551103
- E-mail: costa.franca@netcabo.pt

António José Pissarra Dias Machado

- Cartório: Av. 5 de outubro, 146 - 7º - 1050-061 LISBOA
- Tel.: 21 3241530 – Fax: 21 3422446 e 21 3476656
- E-mail: marcpat@agcunhaferreira.pt
- Web: www.agcunhaferreira.pt

José Eduardo de Sampaio

- Cartório: Rua do Salitre, 195 – 1269-063 LISBOA
- Tel.: 21 3841300 – Fax: 21 3875775
- E-mail: jedc@jedc.pt
- Web: www.jedc.pt

João Carlos Sardiña de Barros

- Cartório: Rua Rodrigo da Fonseca, 72 – 3º Esq. - 1250-193 LISBOA
- Tel.: 213863466
- E-mail: gmr@magalhaes-adv.pt

Francisco de Novaes C. B. S. Atayde

- Cartório: Av. Duque D'Ávila, 32 – 1º – 1000-141 LISBOA
- Tel.: 21 3547763 e 21 3155038 – Fax: 21 3560486
- E-mail: geral@fdnovaes.com

Isabel Carvalho Franco

- Cartório: Rua do Salitre, 195 – 1269-063 LISBOA
- Tel.: 21 3841300 – Fax: 21 3875775
- E-mail: isabel.franco@jedc.pt
- Web: www.jedc.pt

Álvaro Albano Duarte Catana

- Cartório: Avenida Marquês de Tomar, 44 - 6º - 1069 - 229 LISBOA
- Tel.: 217 613 490 – Fax: 217 613 499
- E-mail: alvaro.duarte@aduarateassoc.com
- Web: www.aduarateassoc.com

José Eduardo Dinis de Carvalho

- Cartório: Rua do Salitre, 195 – 1269-063 LISBOA
- Tel.: 21 3841300 – Fax: 21 3875775
- E-mail: jedc@jedc.pt
- Web: www.jedc.pt

Fernando António Ferreira Magno

- Cartório: Av. 5 de outubro, 146 - 7º Andar - 1050-061 LISBOA
- Tel.: 21 3241530 – Fax: 21 3422446 e 21 3476656
- E-mail: marcpat@agcunhaferreira.pt
- Web: www.agcunhaferreira.pt

António Côrte-Real

- Cartório: Rua Castilho, 167. 2º - 1070-050 LISBOA
- Tel.: 21 7801963 e 21 7801966 – Fax: 21 7975813
- E-mail: sgcr@sgcr.pt
- Web: www.sgcr.pt

José Luís Arnaut

- Cartório: Rua Castilho, 50, 1250-071 LISBOA
- Tel.: 21 0958100 – Fax: 21 0958155
- E-mail: jarnaut@rpa.pt

José Motta Veiga

- Cartório: Rua João Penha, 10 – 1250-131 LISBOA
- Tel.: 21 3882659 e 21 3841120 – Fax: 21 3873752
- E-mail: mottaveiga@mail.telepac.pt
- Web: www.marcaonline.pt

Pedro da Silva Alves Moreira

- Cartório: Rua Dom Francisco Manuel de Melo, nº 15 - 3º, 1070-085 LISBOA
- Tel.: 21 3907373 – Fax: 21 3978754
- E-mail: mail@rcf.pt
- Web: www.rcf.pt

João Luís Garcia

- Cartório: Rua Castilho, 167. 2º - 1070-050 LISBOA
- Tel.: 21 7801963 e 21 7801966 – Fax: 21 7975813
- E-mail: sgcr@sgcr.pt
- Web: www.sgcr.pt

Manuel António Durães da Conceição Rocha

- Cartório: Lagoas Park - Edifício 7, 1º Piso – 2740-244 PORTO SALVO
- Tel.: 21 1224726
- E-mail: info.portugal@herrero.pt

Gonçalo de Magalhães Moreira Rato

- Cartório: Rua Rodrigo da Fonseca, 72 – 3º Esq, 1250-193 LISBOA
- Tel.: 21 3875201 - Fax: 21 3875200
- E-mail: gmr@magalhaes-adv.pt

José Raúl de Magalhães Simões

- Cartório: Rua Castilho, 167. 2º - 1070-050 LISBOA
- Tel.: 21 7801963 e 21 7801966 – Fax: 21 7975813
- E-mail: sgcr@sgcr.pt
- Web: www.sgcr.pt

Maria das Dores Marques Banheiro Meira

- Cartórios: Rua Quirino da Fonseca, 29 – 5º Esq. – 1000-251 LISBOA e Av. Luísa Todi, 277, 2º, E-1 – 2900-452 SETÚBAL
- Tel.: 21 8436250 e 265 540240 – Fax: 21 8436251 e 265 540241
- E-mail: tecnimarca@gmail.com
- Web: www.tecnimarca.pt e www.tecnimarca.com

Martim Luís Gomes de Araújo de Arantes e Oliveira

- Cartório: Rua do Patrocínio, 94 – 1399-019 LISBOA
- Tel.: 21 3907373 – Fax: 21 3978754
- E-mail: rcf@rcf.pt

Dina Maria Martins Pereira Soares

- Cartório: Av. 5 de outubro, 146 - 7º Andar - 1050-061 LISBOA
- Tel.: 21 3241530 – Fax: 21 3422446 e 21 3476656
- E-mail: marcpat@agcunhaferreira.pt
- Web: www.agcunhaferreira.pt

Carmen Cristina Martins Garcia de Pina Alcobia Galinha

- Cartório: Avenida Ressano Garcia nº 6 R/c. Esq. - 1070-237 LISBOA
- Tel.: +351 213 712 737 - Fax:+351 213 874 726
- E-mail: carmenpina@sapo.pt

Ana Maria Ferreira Pereira da Silva Veiga

- Cartório: Rua Ator Chaby Pinheiro, 5 A - 2795-060 LINDA A VELHA
- Tel.: 914930808
- E-mail: apsilvaveiga@netcabo.pt

Luís Silva Carvalho

- Cartório: Rua Vitor Cordon, 10-A, – 1249-103 LISBOA
- Tel.: 21 3475020 – Fax: 21 3421885 e 21 3424583
- E-mail: lsc@jpcruz.pt
- Web: www.jpereiradacruz.pt

Alberto Canelas

- Cartório: Rua Vitor Cordon , 10-A – 1249-103 LISBOA
- Tel.: 21 3475020 – Fax: 21 3421885 e 21 3424583
- E-mail: acanelas@jpcruz.pt
- Web: www.jpereiradacruz.pt

César Manuel de Bessa Monteiro

- Cartório: Av. Infante D. Henrique, 26 - 1149-096 LISBOA
- Tel.: 21 723 18 00 – Fax: 21 723 1899
- E-mail: bessa.monteiro@abreuadvogados.com
- Web: www.abreuadvogados.com

Paulo Alexandre Pinto Correia Rodrigues da Graça

- Cartório: Av. Almirante Reis, 104 - 5º – 1150-022 LISBOA
- Tel.: 21 8110051 – Fax: 21 8141605
- E-mail: paulo.graca-82931@advogados.oa.pt

Miguel Camargo de Sousa Eiró

- Cartório: Av. Fontes Pereira de Melo, 15 – 7º – 1050-115 LISBOA
- Tel.: 21 3160324 – Fax: 21 3150826
- E-mail: miguel.eiro@mail.telepac.pt

Elsa Maria Martins Barreiros Amaral Canhão

- Cartório: Rua Dom Francisco Manuel de Melo, nº 15 - 3º, 1070-085 LISBOA
- Tel.: 21 3907373 – Fax: 21 3978754
- E-mail: mail@rcf.pt
- Web: www.rcf.pt

Joaquim Maria Calado Marques

- Cartório: Av. Álvares Cabral, 47 - R/C - 1250-015 LISBOA
- Tel.: 21 381 46 40 – Fax: 21 381 46 41
- E-mail: jcaladomarques@esc-advogados.pt

José António dos Reis Martinez

- Cartório: Rua Vitor Cordon, 30 –1º – 1200-484 LISBOA
- Tel.: 21 3473860 – Fax: 21 3473548
- E-mail: jamartinez.advogados@esc-advogados.com

Ana Teresa Pulido

- Cartório: R. Braamcamp, 90 -3º – 1250-052 LISBOA
- Tel.: 936792055
- E-mail: anateresa.pulido@nga.pt
- Web: www.nga.pt

Vera Araújo Arnaut

- Cartório: Av. Eng Duarte Pacheco, Torre 2, 9.º - Sala 3. – 1070 – 102 LISBOA
- Tel.: 21 384 01 97/8 – Fax: 21 384 01 99
- E-mail: vera.araujo@notarios.pt

Luísa Guerreiro

- Cartório: Rua Raul Proença, 3 - 2820-478 CHARNECA DA CAPARICA
- Tel: 21 821 23 47
- E-mail: luisague@netcabo.pt
- Web: www.lguerreiro.com

Olga Maria Rocha da Cruz Landim

- Cartório: Av. Casal Ribeiro, 50 - 3º, 1000-093 LISBOA
- Tel.: 21 3815050 e 21 3815054 – Fax: 21 3831150 e 21 3813393
- E-mail: info@clarkemodet.com.pt

Paulo Pelayo de Sousa

- Cartório: Rua de Sá da Bandeira, 706 – 6º. Dto.– 4000-432 PORTO
- Tel.: 22 2046120 – Fax: 22 2080728
- E-mail: geral@arlindodesousa.pt

Pedro Pelayo de Sousa

- Cartório: Rua de Sá da Bandeira, 706 – 2º. Esq. – 4000-432 PORTO
- Tel.: 22 2009106 (3 linhas) – Fax: 222080728
- E-mail: marpat@esoterica.pt

Pedro Manuel Branco da Cruz

- Cartório: Av. Duque de Loulé, 1 – 7º Esq. – 1050-085 LISBOA
- Tel.: 21 3535233 – Fax: 21 3535259
- E-mail: lex@cruzadvogados.com

Vítor Luís Ribeiro Cardoso

- Cartório: Rua Jaime Cortesão, nº 62 - 2910-538 SETÚBAL
- Tel.: 265 233 158 - TLM: 937250536 - Fax: 265 233 158
- E-mail: marcasetentes@ribeirocardoso.com

Abel Dário Pinto de Oliveira

- Cartório: Rua Nossa Senhora de Fátima, 419 - 3º - Frente - 4050-428 PORTO
- Tel.: 22 600 80 94 e 22 016 02 04 – Fax: 22 600 80 95
- E-mail: geral@ampporto.com

Alexandra Maria Viegas Costa Paixão

- Cartório: Av. António Augusto de Aguiar, nº 148, 4C e 5C - 1069-019 LISBOA
- Telemóvel: 919830742
- E-mail: fastfiling@fast-filing.com

Ana Bárbara Emauz de Melo Portugal de Sampaio

- Cartório: Rua do Salitre, 195 – 1269-063 LISBOA
- Tel.: 21 3841300 – Fax: 21 3875775
- E-mail: ana.sampaio@jedc.pt
- Web: www.jedc.pt

Ana Maria Gonçalves Fidalgo

- Cartório: Av. Casal Ribeiro, 50 - 3º, 1000-093 LISBOA
- Tel.: 21 3815050 – Fax: 21 3831150
- E-mail: afidalgo@clarkemodet.com.pt

Anabela Teixeira de Carvalho

- Cartório: Edifício Net - Rua de Salazares, n.º 842 - 4149-002, PORTO
- Tel.: 220028916 - Fax: 225322066
- E-mail: anabela.carvalho@patents.pt
- Web: <http://patentree.eu/>

António Jorge Mateus Andrade

- Cartório: Av. Infante D. Henrique, 26 - 1149-096 LISBOA
- Tel.: 21 7231800 - Fax: 21 7231899
- E-mail: antonio.andrade@abreuadvogados.com
- Web: www.abreuadvogados.com

Bruno Braga da Cruz

- Cartório: Rua Castilho, 67, 1º 1250-068 LISBOA
- Tel.: (+351) 213 849441 - Fax: (+351) 213 849449
- E-mail: brunobragadacruz-127791@adv.oe.pt
- Web: <https://www.glawyers.eu/>

Carla Maria Santos Pinheiro

- Cartório: Edifício Oceanus - Avenida da Boavista, 3265 - 3º andar, Escr. 3.4 – 4100-137 PORTO
- Tel.: 22 5323340 – Fax: 22 5323349
- E-mail: cpinheiro@clarkemodet.com.pt

Cláudia Pimenta Monteiro de Medina Barbosa Xara-Brasil Nogueira

- Cartório: Av. Maria Helena Vieira da Silva, 40, 1º Dto.– 1750-184 LISBOA
- Tm.: 96 297 25 10
- E-mail: cxarabrasil@gmail.com

Cristina Antónia de Almeida Carvalho

- Cartório: Rua do Salitre, 195 – 1269-063 LISBOA
- Tel.: 21 3841300 – Fax: 21 3875775
- E-mail: cristina.carvalho@jedc.pt
- Web: www.jedc.pt

Filipe Teixeira Baptista

- Cartório: Avenida Álvares Cabral, n.º 47, r/c - 1250-015 LISBOA
- Tel.: 211 914 169 - Fax: 211 914 166
- E-mail: filipe.baptista@bma.com.pt
- Web: www.bma.com.pt

Gonçalo de Melo Portugal Saluce de Sampaio

- Cartório: Rua do Salitre, 195 – 1269-063 LISBOA
- Tel.: 21 3841300 – Fax: 21 3875775
- E-mail: goncalo.sampaio@jedc.pt
- Web: www.jedc.pt

Gonçalo Maria Cabral da Cunha Ferreira

- Cartório: Av. Duarte Pacheco, 37 R/C Dtº – 2780-216 OEIRAS
- Tel.: 916093424
- E-mail: goncalo@cfadvogados.com

Gonçalo Santos da Cunha de Paiva e Sousa

- Cartório: Rua dos Bacalhoeiros, 4 – 1100-070 LISBOA
- Tel.: 218 823 990– Fax: 218 823 997
- E-mail: goncalo.sousa@gastao.eu
- Web: www.gastao.eu

Inês de Carvalho Simões

- Cartório: Rua Vitor Cordon , 10-A – 1249-103 LISBOA
- Tel.: 21 3475020/30 – Fax: 21 3421885 e 21 3424583
- E-mail: inessimoes@jpcruz.pt
- Web: www.jpereiradacruz.pt

João M. Pimenta

- Cartório: Rua Vitor Cordon, 10-A – 1249-103 LISBOA
- Tel.: 21 3475020/30 – Fax: 21 3421885 e 21 3424583
- E-mail: joaopimenta@jpcruz.pt
- Web: www.jpereiradacruz.pt

João Sardinha

- Cartório: Rua Vitor Cordon , 10-A – 1249-103 LISBOA
- Tel.: 21 3475020/30 – Fax: 21 3421885 e 21 3424583
- E-mail: joaosardinha@jpcruz.pt
- Web: www.jpereiradacruz.pt

João Paulo Sena Mioludo

- Cartório: Rua Com Francisco Manuel de Melo, 21 - 1070-085 LISBOA
- Tel.: 963075786
- E-mail: joao.mioludo@srslegal.pt

Luís Gonçalo Moura Cavaleiro de Ferreira

- Cartório: Av. Álvares Cabral, 47, 1º – 1250-015 LISBOA
- Tel.: 213 806 530 – Fax: 213 806 531
- E-mail: cavaleiro.ferreira@leonelalves.com

Marco Alexandre Gomes da Silva Pires de Sousa

- Cartório: Rua Quinta do Monte, 96 - 1º Dtº - 4805-151 CALDAS DAS TAIPAS
- Tel. 936954610 – Fax: 253471946
- E-mail: marcopires.sousa-9680p@adv.oa.pt

Maria do Carmo Ferreira Fernandes Simões

- Cartório: Av. Duque de Ávila, 66, 7º - 1050 - 083 LISBOA
- Tel.: 21 3876961 – Fax: 21 3877596
- E-mail: furtado@furtado.pt

Maria Manuel Ramos Lucas

- Cartório: Praça de Portugal nº. 7C - 1ºD - 2910-640 SETÚBAL
- Tel.: 265 228685 – Fax: 265 228637
- E-mail: mmlucas@marquesmarcas.com

Maria Teresa Delgado

- Cartório: Lagoas Park - Edifício 7, 1º Piso – 2740-244 PORTO SALVO
- Tel.: 21 1224726
- E-mail: tdelgado@herrero.pt

Miguel Adolfo Coelho Quintans

- Cartório: Rua Sousa Martins, 10 – 1050-218 LISBOA
- Tel.: 21 0958109 – Fax: 21 0958155
- E-mail: miguel.quintans@cms-rpa.com
- Web: www.rpa.pt

Ricardo Souto Soares Henriques

- Cartório: Av. Infante D. Henrique, 26 – 1149-096 LISBOA
- Tel.: 21 7231800 – Fax: 21 7231899
- E-mail: ricardo.henriques@abreuadvogados.com
- Web: www.abreuadvogados.com

Teresa Colaço Dias

- Cartório: Av. Duque de Ávila, 66, 7º- 1050-083 LISBOA
- Telef.: 351 21 387 69 61 - Fax: 351 21 387 75 96
- E-mail: teresa.dias@furtado.pt
- Web: www.furtado.pt

Teresa Maria Ferreira Pereira da Silva Garcia

- Cartório: R. Soldados da Índia, 72 – 1400-340 LISBOA
- Tel.: 21 3017086
- E-mail: garcia.teresa@netcabo.pt

Paulo Jorge Monteverde Plantier Saraiva Maia

- Cartório: Av. Álvares Cabral, 47 - 1º - 1250-015 LISBOA
- Tel.: 213 806 530 - Fax: 213 806 531
- E-mail: paulo.monteverde@bma.com.pt
- Web: www.bma.com.pt

Águeda Silva

- Cartório: Rua 4 de Outubro, 821 - 4810-485 GUIMARÃES
- E-mail: aguedasilva@gmail.com

Ana Bela Ferreira

- Cartório: Rua Castilho, 167 - 2º - 1070-050 LISBOA
- Tel.: 217801963 – Fax: 217975813
- E-mail: sgcr@sgcr.pt
- Web: www.sgcr.pt

Margarida Martinho do Rosário

- Cartório: Rua dos Bacalhoeiros, 4 - 1100-070 LISBOA
- Tel.: 218823990 – Fax: 218823997
- E-mail: gcf@gastao.eu
- www.gastao.eu

Ana Rita Vilhena

- Cartório: Rua Vitor Cordon, 10-A – 1249-103 LISBOA
- Tel.: 21 3475020 – Fax: 21 3421885 e 21 3424583
- E-mail: anaritavilhena@jpcruz.pt
- Web: www.jpereiradacruz.pt

António Trigueiros de Aragão

- Cartório: Rua Dom Francisco Manuel de Melo, nº 15 - 3º, 1070-085 LISBOA
- Tel.: 213907373 – Fax: 213978754
- E-mail: mail@rcf.pt

Carmina Cardoso

- Cartório: Largo de São Carlos, 3 - 1200-410 LISBOA
- Tel.: 213583620 – Fax: 213159434
- E-mail: c.cardoso-183171@adv.oa.pt.

Elsa Guilherme

- Cartório: Rua José Bento Costa, n. 7 2ºesq.– 2710-428 SINTRA
- Tel.: 963246886
- E-mail: elsagui76@gmail.com

Filipe Pedro

- Cartório: Rua Varela Silva, 3 - 2º Dto. - 2730-233 BARCARENA
- E-mail: filipedro@netcabo.pt

Francisca Ferreira Pinto

- Cartório: Av. da República, 25 - 1º - 1050-186 LISBOA
- Tel.: 213821200 – Fax: 213877109
- E-mail: francisca.ferreira.pinto@garrigues.com / gcf@garrigues.com

Hugo Monteiro de Queirós

- Cartório: Av. Fontes Pereira de Melo, 43 - 1050-119 LISBOA
- Tel.: +351 213 197 311 – Tlm: +351 934 301 498
- E-mail: hugo.monteiroqueiros@plmj.pt
- Web: www.plmj.com

Isabel Bairrão

- Cartório: Avenida da República, 25 - 1º - 1050-196 LISBOA
- Tel.: 213800910 – Fax: 213877109
- E-mail: isabel.bairrao@garrigues.com

Joana da Mata

- Cartório: Rua Bernardo Lima, 3 - 1150-074 LISBOA
- Tel.: 213566400 – Fax: 213566488
- E-mail: joanamata@rsa-advogados.pt

João Jorge

- Cartório: Rua Dom Francisco Manuel de Melo, nº 15 - 3º, 1070-085 LISBOA
- Tel.: 213907373 – Fax: 213978754
- E-mail: mail@rcf.pt

João Pedro Fazendeiro

- Cartório: Av. Marquês de Tomar, 44 - 6º - 1069-229 LISBOA
- Tel.: 217613490 – Fax: 217613499
- E-mail: jp.fazendeiro@aduarteassoc.com

Jorge Faustino

- Cartório: Rua Dom Francisco Manuel de Melo, nº 15 - 3º, 1070-085 LISBOA
- Tel.: 213907373 – Fax: 213978754
- E-mail: mail@rcf.pt

José de Novaes e Ataíde

- Cartório: Av. Duque D'Ávila, 32 - 1º - 1000-141 LISBOA
- Tel.: 213547763 – Fax: 213560486
- E-mail: geral@fdnovaes.com

Lídia Neves

- Cartório: Av. Engenheiro Duarte Pacheco, 7, r/c - 1070-100 LISBOA
- Tel.: 21 78148 00 – Fax: 21 781 48 02
- E-mail: lidia.neves@mirandalawfirm.com

Lourenço de Sampaio

- Cartório: Rua do Salitre, 195 - 1269-063 LISBOA
- Tel.: 213841300 – Fax: 213875775
- E-mail: lourenco.sampaio@jedc.pt

Luís Humberto Ferreira

- Cartório: Edifício Net - Rua de Salazares, n.º 842 - 4149-002, PORTO
- Tel.: 220028916 - Fax: 225322066
- E-mail: luis.ferreira@patents.pt
- Web: <http://patentree.eu/>

Joana Fialho Pinto

- Cartório: Av. 5 de outubro, 146 - 7º Andar - 1050-061 LISBOA
- Tel.: 213241530 – Fax: 213422446
- E-mail: marcpat@agcunhaferreira.pt

Maria Cruz Garcia

- Cartório: Av. Casal Ribeiro, 50, 3º Andar – 1000-093 LISBOA
- Tel.: 91 145 26 59
- E-mail: mcruzgarcia@clarkemodet.com.pt
- Web: www.clarkemodet.com

Mário Castro Marques

- Cartório: Rua António Cardoso, 235, 6º Drt Frt, 4150-081 PORTO
- Tel.: 91 9107557
- E-mail: mariocastromarques@gmail.com

Marisa Coimbra

- Cartório: Rua Dom Francisco Manuel de Melo 21, 1070-085 LISBOA
- Tel.: 21 313 2000 – Fax: 21 313 2001
- E-mail: mail@rcf.pt
- Web: www.srslegal.pt/pt/

Nuno Lourenço

- Cartório: Lusoworld II A25. Rua Pé de Mouro 2710-144 SINTRA
- Tel.: 21 1395721 – Fax: 21 1946681
- E-mail: nuno.lourenco@today.patents.com
- Web: www.todaypatents.com

Rodolfo Condessa

- Cartório: Rua Cidade de Rabat, 31 - 8º Esq. - 1500-159 LISBOA
- Tel.: 966712005
- E-mail: rodolfo.condessa@gmail.com

Rui Duarte Catana

- Cartório: Av. Marquês de Tomar, 44 - 6º - 1069-229 LISBOA
- Tel.: 217613490 – Fax: 217613499
- E-mail: rui.catana@aduarateassoc.com
- Web: www.aduarateassoc.com

Rui Moreira de Resende

- Cartório: Rua Bernardo Lima, 3 - 1150-074 LISBOA
- Tel.: 213566400 – Fax: 213566488
- E-mail: ruiresende@rsa-advogados.pt

Sandra Martins Pinto

- Cartório: Praça General Humberto Delgado, n.º 267 3º Andar Salas 1 /2, 4000-288 PORTO
- Tel.: 222012603 – Fax: 222012605
- E-mail: smp@sgcr.pt
- Web: www.sgcr.pt

Teresa Luísa Catarino Fernandes Gingeira Martins

- Cartório: Edifício Net - Rua de Salazares, n.º 842 - 4149-002, PORTO
- Tel.: 220028916 - Fax: 225322066
- E-mail: teresa.martins@patents.pt
- Web: <http://patentree.eu/>

Vasco Stillwell D'Andrade

- Cartório: Rua Castilho, 165 - 1070-050 LISBOA
- Tel.: 213817400 – Fax: 213826629
- E-mail: vsandrade@mlgts.pt

Vera Correia Alves

- Cartório: Rua Bernardo Sequeira, 78 - 1º Sala M - 4710-359 BRAGA
- Tel.: 253609330 – Fax: 253609311 – Tlm: 919285011
- E-mail: veracorreialves@nadv.pt

Ana Sofia Dinis Chaves

- Cartório: Rua Luis Gonzaga, Edificio Phoenix Garden, 7º andar H, MACAU
- Tel.: 00853 66591201
- E-mail: chaves.anasofia@gmail.com

Ália Mohamade Amadá

- Cartório: Rua Leopoldo de Almeida Nº 1 - 3º A, 1750-137 LISBOA
- E-mail: alia.amada-360741@adv-est.oa.pt

Rita Milhões

- Cartório: Zona Industrial Sapec Bay, Av do Rio Tejo, Lote 4 - 2910-440 SETÚBAL
- Tel.: 265721099
- E-mail: ritamilhoes-21212l@adv.oa.pt

Daniel Reis Nobre

- Cartório: Alameda dos Oceanos, 41K-21, Parque das Nações – 1990-207 LISBOA
- Tel.: 213 150 970 - Fax: 213 531 352
- E-mail: portugal@inventacom
- Web: www.inventa.pt

Tiago Reis Nobre

- Cartório: Alameda dos Oceanos, 41K-21, Parque das Nações – 1990-207 LISBOA
- Tel.: 213 150 970 - Fax: 213 531 352
- E-mail: portugal@inventacom
- Web: www.inventa.pt

David Cardoso

- Cartório: Avenida Defensores de Chaves, 36, 1.º Direito, 1000-119 LISBOA
- Tel.: 218758322 – Fax: 255134816
- E-mail: dc@legalwest.eu

Ágata Pinho

- Cartório: Av. Sidónio Pais, n.º 379, Piso 1, sala 1.14, Ed. HOECHST - 4100-486 BOAVISTA, PORTO
- Tel.: 220167495 – Fax: 226092487
- E-mail: agatapinho@jpcruz.pt
- Web: www.jpereiradacruz.pt

Ana Eugénio

- Cartório: Rua António Enes 18-3D - 1050-025 LISBOA
- E-mail: aeugenio.ana@gmail.com

Ana M. Sebastião

- Cartório: Rua Vitor Cordon , 10-A – 1249-103 LISBOA
- Tel.: 21 3475020/30 – Fax: 21 3421885 e 21 3424583
- E-mail: anamsebastiao@jpcruz.pt
- Web: www.jpereiradacruz.pt

Cátia Ribeiro

- Cartório: Praça de Portugal n.º 7C - 1.ºD - 2910-640 SETÚBAL
- Tel.: 265 228 685 - Fax: 265 228 637
- E-mail: catia@marquesmarcas.com
- Web: www.marquesmarcas.com

Joana Dez-Réis Grilo

- Cartório: Rua de Campolide n.º 164 D, 1070-029 LISBOA
- Tel.: 934954388
- E-mail: joana.grilo@protectdata.pt

Luís Caixinhas

- Cartório: Alameda dos Oceanos, 41K-21, Parque das Nações - 1990-207 LISBOA
- Tel.: 213 150 970 - Fax: 213 531 352
- E-mail: portugal@inventacom.com
- Web: www.inventacom.pt

Ricardo Abrantes

- Cartório: Av. Casal Ribeiro, 50 - 3.º, 1000-093 LISBOA
- Tel.: 213815050 - Fax: 212831150
- E-mail: rabrantes@clarkemodet.com.pt

Patrícia Marques

- Cartório: Associação Empresarial da Região de Leiria, Av. Bernardo Pimenta, sala 9, 2404-010 LEIRIA
- Tel.: 916810463 / 244024415
- E-mail: patriciamarques@jpcruz.pt
- Web: www.jpereiradacruz.pt

Márcia Martinho da Rosa

- Cartório: Rua Rodrigo da Fonseca, n.º 82, 1.º Dt.º, 1250-193 LISBOA
- Tel.: 213714940 - Fax: 213882635
- E-mail: marcia.rosa@pra.pt

Madalena Barradas

- Cartório: Av. 5 de Outubro, 176, 5.º Esq., 1050-063 LISBOA
- Tel.: 21 7931143 - Fax: 21 7931144
- E-mail: madalena_barradas@hotmail.com

Luís Teixeira

- Cartório: Rua Públia Hortênsia de Castro, nº 1, 2º A - 1500-518 LISBOA
- E-mail: teixeira.luismanuel@gmail.com

Manuel Cunha Ferreira

- Cartório: Av. 5 de outubro, 146 - 7º Andar - 1050-061 LISBOA
- Tel.: 213241530 - Fax: 213476656 / 213422446
- E-mail: manuel.cunhaferreira@agcunhaferreira.pt

Ana Fazendeiro

- Cartório: Av. das Forças Armadas, nº 125 - 12º - 1600-079 LISBOA
- Tel.: 217231800 - Fax: 217231899
- E-mail: ana.fazendeiro@abreuadvogados.com

Vítor Palmela Fidalgo

- Cartório: Alameda dos Oceanos, 41K-21, Parque das Nações – 1990-207 LISBOA
- Tel.: 213 150 970 - Fax: 213 531 352
- E-mail: vfidalgo@inventacom.com
- Web: www.inventa.pt

Sérgio Coimbra Henriques

- Cartório: Av de Berna, 30 - 3º A, 1050-148 LISBOA
- Tel.: 211 64 99 99
- E-mail: sergiocoimbrahenriques@gmail.com

Filipa Lopes Galvão

- Cartório: Rua Professor Simões Raposo, nº 5, 4º B - 1600-660 LISBOA
- E-mail: filipa.galvao@eyesee.pt

Jorge Manuel Vaz Machado

- Cartório: Av. da Boavista, Ed. Oceanus, nº 3265 - 3º Andar, Escr. 3.4 - 4100-137 PORTO
- Tel.: 225323340 - Fax: 225323344
- E-mail: jmachado@clarkemodet.com.pt

Vera Albino

- Cartório: Alameda dos Oceanos, 41K-21, Parque das Nações – 1990-207 LISBOA
- Tel.: 213 150 970 - Fax: 213 531 352
- E-mail: portugal@inventacom.com
- Web: www.inventa.pt

Maria João Pereira

- Cartório: Avenida Comendador Silva Araújo, Ap. 30 - 4796-908 VILA DAS AVES
- Tel.: 252874627
- E-mail: mariabaltarpereira@gmail.com

Mário Marques

- Cartório: Avenida 5 de Outubro, nº 10 - 1º - 1050-056 LISBOA
- Tel.: 216081027
- E-mail: mmarques@level-up.pt

Isaura Monteiro

- Cartório: Rua do Centro Comunitário, Lote 96, nº 8 - 8135-154 ALMANCIL
- Tel.: 933462947
- E-mail: isaura.monteiro@gmail.com

Ana Rita Remígio

- Cartório: Edifício Net, Rua de Salazares 842 - 4149-002 PORTO
- Tel.: 225322064 - Fax: 225322066
- E-mail: ana.remigio@patents.pt
- Web: www.patents.pt

Daniela Dinis

- Cartório: Rua da Fé n.º 10 Casal do Rato 1675-313 PONTINHA
- Tel.: 961294016
- E-mail: danielamdinis-456421@adv.oa.pt

Luís Pinto Monteiro

- Cartório: Av. da Liberdade, 224 - 1250-148 LISBOA
- Tel.: 213197300 - Fax: 213197319
- E-mail: luis.pintomonteiro@plmj.pt

Cláudia Freixinho Serrano

- Cartório: Rua Vitor Cordon , 10-A - 1249-103 LISBOA
- Tel.: 213475020 - Fax: 213421885
- E-mail: claudiaserrano@jpcruz.pt

David Marques

- Cartório: Avenida Cova dos Vidros, Lote 2570 - 2975-333 QUINTA DO CONDE
- E-mail: davidmtfmarques@gmail.com

Filipe Funenga

- Cartório: Vågsgaten, 43, 4306 SANDNES NO
- Tel.: (+47) 908 77 808
- E-mail: filipe.funenga@patent.no

Inês Monteiro Alves

- Cartório: Alameda dos Oceanos, 41K-21, Parque das Nações – 1990-207 LISBOA
- Tel.: 213150970 - Fax: 213531352
- E-mail: ialves@inventia.com

Mariana Bernardino Ferreira

- Cartório: Av. Álvares Cabral, 47 - 1.º - 1250-015 LISBOA
- Tel.: 213806530 - Fax: 213806531
- E-mail: mariana.ferreira@bma.com.pt
- Web: www.bma.pt

Patrícia Lima

- Cartório: Instituto Superior Técnico, Avenida Rovisco Pais - 1049-001 LISBOA
- E-mail: patriciamlima@hotmail.com

Rita Mendonça

- Cartório: Rua Castilho, 167, 2º - 1070-050 LISBOA
- Tel.: 217 801 963 – Fax: 217 975 813
- E-mail: sgcr@sgcr.pt
- Web: www.sgcr.pt

Rui do Nascimento Gomes

- Cartório: Rua Vitor Cordon, 10-A - 1249-103 LISBOA
- Tel.: 213475020 - Fax: 213421885
- E-mail: ruigomes@jpcruz.pt
- Web: www.jpereiradacruz.p

Vasco Rosa Dias

- Cartório: Est. Beira nº 176, 5º A - 3030-173 COIMBRA
- Tel.: 963312134
- E-mail: vasco.rosa.dias@gmail.com

Joana Piriquito Santos

- Cartório: Rua D. Luís I, n.º 28 1200-151 LISBOA
- Tel.: 213113400 - Fax: 213113406
- E-mail: jcs@vda.pt

Sónia Mota Maia

- Cartório: Alameda da Quinta de Sto. António, nº 1 - Núcleo 1 - 2º E - 1600-675 LISBOA
- Tel.: 217160190 - Fax: 213244665
- E-mail: info@ip-smm.com

Pedro Bacelar

- Cartório: Estrada da Chainha, Lote 6, Nº163 R/C - 7005-198 ÉVORA
- Tel: 266040468 e 919654760 - Fax: 266040948
- E-mail: pedro.espanca@gmail.com

Miguel Antunes de Resende

- Cartório: Avenida de São Pedro nº 31 Monte Estoril - 2765-446 ESTORIL
- Tel: 910583778
- E-mail: miguelantunesderesende@gmail.com

Luís Sommer Ribeiro

- Cartório: Rua dos Bacalhoeiros, 4 - 1100-070 LISBOA
- Tel: 218823990 - Fax: 218823997
- E-mail: luis.ribeiro@gastao.eu

João Pereira Cabral

- Cartório: Alameda dos Oceanos, 41, K21, Parque das Nações - 1990-207 LISBOA
- Tel: 213150970 - Fax: 213531352
- E-mail: jcabral@inventacom.com
- Web: www.inventa.pt

João Francisco Sá

- Cartório: Alameda dos Oceanos, 41, K21, Parque das Nações - 1990-207 LISBOA
- Tel: 213150970 - Fax: 213531352
- E-mail: jfsa@inventacom.com
- Web: www.inventa.pt

Sousa Ribeiro

- Cartório: Av. Álvares Cabral, n.º 47, 1.º andar - 1250-015 LISBOA
- Tel: 213806530 - Fax: 213806531
- E-mail: sousaribeiro-46899p@adv.oa.pt

Evangelino Marques Ribeiro

- Cartório: Praça de Portugal n.º 7C - 1.ºD - 2910-640 SETÚBAL
- Tel: 265228685 e 932573091 - Fax: 265228637
- E-mail: marquesribeiro@marquesmarcas.com
- Web: www.marquesmarcas.com

Diogo Xavier Santos

- Cartório: Rua Castilho, 167, 2.º Andar - 1070-050 LISBOA
- Tel: 217801963 e 912628247 - Fax: 217975813
- E-mail: dxs@sgcr.pt
- Web: www.sgcr.pt

Saulo Chanoca

- Cartório: Rua Artilharia Um, n.º 51, Páteo Bagatela, Edifício 1, 4.º Andar - 1250-137 LISBOA
- Tel: 211554330 e 935274353
- E-mail: schanoca@bas.pt

Lígia Gata

- Cartório: Av. Dr. Mário Moutinho, Lt 1519, 7.º Esq. - 1400-136 LISBOA
- Tel: 213011684
- E-mail: ligiagata007@gmail.com
- Web: www.megaingenium.eu

Manuel Bastos Moniz Pereira

- Cartório: Rua dos Bacalhoeiros 4, 1100-070 LISBOA
- Tel: 218823990 - Fax: 218823997
- E-mail: manuel.pereira@gastao.eu
- Web: www.gastao.eu

Ana Neves

- Cartório: Rua Dr. Bernardino Machado, n.º 30A, Vale Milhaços, 2855-437 CORROIOS
- Tel: 936256546
- E-mail: anaisabelneves@gmail.com

Ana Plácido Martins

- Cartório: Rua Feliciano de Castilho, 92, 4150-PORTO
- Tel: 965 062 738
- E-mail: anamartins.adv@outlook.com

André Sarmento

- Cartório: Rua Damião de Góis, n.º 56, 4.º Andar, apt. 43, 4050-221 PORTO
- Tel: 223 751 032
- E-mail: andrevsarmento@gmail.com

Miguel Vaz Serra

- Cartório: Avenida 5 de outubro, n.º 146, 7.º Andar, 1050-061 LISBOA
- Tel: 917169727- Fax: 213422446
- E-mail: miguel.vazserra@agcunhaferreira.pt

Leila Teixeira

- Cartório: Rua 19, 231, 1.º Andar, 4500-256 ESPINHO
- Tel: 935254856
- E-mail: leilateixeiraa@gmail.com

Cristina de Castro

- Cartório: Rua António Sérgio, 49 - 3º Esq. - 6300-665 GUARDA
- Tel: 965028903
- E-mail: cristinacastro@ipg.pt

Mariana Belo de Oliveira

- Cartório: Rua Domingos Ferreira Pinto Basto, nº 45, 3830 -176 ÍLHAVO - AVEIRO
- Tel: 914913442
- E-mail: marianabelooliveira@gmail.com

Natacha Batista

- Cartório: Rua 9 de Março, nº 63, Cajados - 2965-505 ÁGUAS DE MOURA
- Tel: 916187637
- E-mail: anatachabatista@gmail.com

Raquel Antunes

- Cartório: Rua Vitor Cordon, 10A – 1249 -103 LISBOA
- Tel.: 21 3475020
- E-mail: raquelantunes@jpcruz.pt
- Web: www. jpereiradacruz.pt

Sofia Rebelo Ladeira

- Cartório: Rua Ana de Castro Osório, nº 4 - 5º B– 1500-039 LISBOA
- Tel.: 969267585
- E-mail: ladeira.sofia@gmail.com

Adriana Esteves

- Cartório: Av. Casal Ribeiro, 50 - 3º andar – 1000-093 LISBOA
- Tel.: 213815050 – Fax: 212831150
- E-mail: aesteves@clarkemodet.com.pt

Cláudia Tomás Pedro

- Cartório: Avenida Duque de Ávila, n.º 46, 6.º – 1050-083 LISBOA
- Tel.: 213408600 Tlm: 966478360
- E-mail: cpedro@ga-p.com

Diana Pereira

- Cartório: Alameda dos Oceanos, 41, K21, Parque das Nações – 1990-207 LISBOA
- Tel.: 213150970/1 – Fax: 213531352
- E-mail: dpereira@inventacom.com

Inês Sequeira

- Cartório: Alameda dos Oceanos, 41, K21, Parque das Nações – 1990-207 LISBOA
- Tel.: 918860596
- E-mail: isequiera@inventacom.com

Joel David Rodrigues

- Cartório: Rua Escola do Futebol, n.º 11, 1.º dto. – 8700-258 OLHÃO
- Tel.: 961 108 500
- E-mail: jdcruzrodrigues@gmail.com

Inês Guerra

- Cartório: Rua Castilho, 167 - 2º - 1070-050 LISBOA
- Tel.: 217801963 - Fax: 217975813
- E-mail: sgcr@sgcr.pt
- Web: www.sgcr.pt

Luísa Azevedo Soares Rodrigues

- Cartório: Rua António da Silveira, 131 - 2765-300 ESTORIL
- Tel.: 914431158
- E-mail: marialuisa.rodrigues@gmail.com

Marina Ciriani

- Cartório: Estrada Paço do Lumiar, Campus do Lumiar 1649-038 LISBOA
- Tel.: 935933071
- E-mail: ciriani.marinar@gmail.com

Miguel Bibe

- Cartório: Alameda dos Oceanos, 41, K21, Parque das Nações - 1990-207 LISBOA
- Tel.: 918759849
- E-mail: mbibe@inventacom.com

Tiago Andrade

- Cartório: Rua Vitor Cordon, 10-A - 1200-442 LISBOA
- Tel.: 213475020
- E-mail: tiagoandrade@jpcruz.pt
- Web: www.jpereiradacruz.pt

Cláudia Alexandra Maia do Couto

- Cartório: Av. Casal Ribeiro, 50 - 3º andar - 1000-093 LISBOA
- Tlm: 934785837
- E-mail: claudia.amcouto@gmail.com

Cristina Maria Sanches Simões de Faria

- Cartório: Rua António Livramento, n.º3, -5ºC 1600-371 LISBOA
- Tel: 960290166
- E-mail: csdefaria@gmail.com

Diogo de Almeida Antunes

- Cartório: Alameda dos Oceanos 41 K 21-1991-207 LISBOA
- Tel. 21 3150970 - Tlm: 925835323
- E-mail: dantunes@inventacom.com

Dulce de Fátima Varandas de Almeida Andrade

- Cartório: Edifício Net - Rua de Salazares, n.º 842 - 4149-002, PORTO
- Tel.: 220028916 - Fax: 225322066
- E-mail: dulce.varandas@patents.pt
- Web: <http://patentree.eu/>

Filipa João da Gama Franco Marques Pereira

- Cartório: Rua Victor Cordon, n.º 10 - A - 1249-103 LISBOA
- Tlm.: 910075582
- E-mail: filipapereira@jpcruz.pt

Inês Duarte Tavares

- Cartório: Alameda dos Oceanos, 41K-21, Parque das Nações - 1990-207 LISBOA
- Tel.: 213150970 - Fax: 213531352
- E-mail: itavares@inventia.com
- Web: www.inventia.pt

Joana Alves Coelho

- Cartório: Praça General Humberto Delgado, 267 - 3º salas 1 e 2 - 4000-288 PORTO
- Tel.: 222012603 - Fax: 222012605
- E-mail: jac@sgcr.pt
- Web: www.sgcr.pt

Miguel Filipe Duarte

- Cartório: Av. Casal Ribeiro, 50 – 3º andar, 1000-093 LISBOA
- Tel.: +351 213815050
- E-mail: mduarte@clarkemodet.com.pt

Vera Lúcia Faria Viola Gonçalves

- Cartório: Rua Dr. Herminio Laborinho, nº 13 - 2500-214 CALDAS DA RAINHA
- Tel.: 914287287
- E-mail: vera.viola.goncalves@gmail.com

PROCURADORES AUTORIZADOS

(Os Procuradores Autorizados são pessoas singulares que, não sendo Agentes Oficiais da Propriedade Industrial, podem praticar actos e termos do processo, juntando, para o efeito, procuração simples e com poderes especiais para cada processo)

Artur Almeida Pinto Furtado da Luz

- Cartório: Rua da Madalena, 214 – 4º – 1100-325 LISBOA
- Tel.: 21 8870657 – Fax: 21 8879714
- E-mail: abpatentiena@mail.telepac.pt

Carlos António dos Santos Rodrigues

- Cartório: Rua da Madalena, 214 – 4º – 1100-325 LISBOA
- Tel.: 21 8870657 – Fax: 21 8879714
- E-mail: abpatentiena@mail.telepac.pt

Ruy Pelayo de Sousa

- Cartório: Rua de Sá da Bandeira, 706 – 6º Dtº. – 4000-432 PORTO
- Tel.: 22 2046120 (3 linhas) – Fax: 22 2080728
- E-mail: geral@arlindodesousa.pt

Carmen Ferreira Furtado da Luz de Oliveira e Silva

- Cartório: Rua Sousa Martins, N.º 10 - 7º – 1050-218 LISBOA
- Tel.: 21 3876961 – Fax: 21 3877596
- E-mail: furtado.marcas@netcabo.pt

Luís Reinaldo de Oliveira e Silva

- Cartório: Rua Maria Pia, 20 - 3º Dto. – 1350-208 LISBOA
- Tel.: 21 3951814 – Fax: 21 3951842
- E-mail: publamarca@iol.pt

Carlos Eugénio Reis Nobre

- Cartório: Alameda dos Oceanos, 41K-21, Parque das Nações – 1990-207 LISBOA
- Tel.: 213 150 970 - Fax: 213 531 352
- E-mail: portugal@inventacom.com
- Web: www.inventa.pt

Maria Margarida Gomes Sanches Nunes

- Cartório: Av. António José Gomes, 60 - B - 1º E, Apartado 175 – 2801-902 ALMADA
- Tel.: 21 2744129 e 21 2768069 – Fax: 21 2740012
- E-mail: guimarque@guimarque.pt

José Roger Pimenta Rodrigues

- Cartório: Praça Francisco Sá Carneiro, 3 – 4º - Apartado 2874 – 1000-159 LISBOA CODEX
- Tel. 21 8461705 – Fax 21 8478686