

BOLETIM DA PROPRIEDADE INDUSTRIAL

N.º 2022/05/11 (092/2022) 11 de maio de 2022

Sumário

Aviso.....	3
Códigos	3
TRIBUNAIS	7
Decisões judiciais relativas a processos de propriedade industrial	7
A sentença proferida pelo Tribunal da Propriedade Intelectual, Juízo da Propriedade Intelectual - Juiz 1, relativa à marca nacional n.º 629615, julga o recurso improcedente e mantém o despacho recorrido que concedeu o registo.....	7
A sentença proferida pelo Tribunal da Propriedade Intelectual, Juízo da Propriedade Intelectual - Juiz 1, relativa à marca nacional n.º 659129, julga o recurso improcedente e mantém o despacho recorrido que concedeu o registo.....	14
Decisões judiciais sobre ilícitos criminais e contraordenacionais	27
Cópia do anúncio do Tribunal Judicial da Comarca de Aveiro, Juízo Local Criminal de Ovar, respeitante ao Processo Comum Singular n.º 168/20.0PAOVR.....	27
Cópia do anúncio do Tribunal Judicial da Comarca de Braga, Juízo Local Criminal de Barcelos – Juiz 2, respeitante ao processo comum singular n.º 177/20.9EALSB.	28
Cópia do anúncio do Tribunal Judicial da Comarca de Aveiro, Juízo Local Criminal de Ovar, respeitante ao Processo Comum Singular n.º 327/19.8PAOVR.....	29
PATENTES DE INVENÇÃO	30
Patentes europeias vigentes em Portugal - FG4A.....	30
Caducidades por falta de pagamento de taxa - MM3A	31
Caducidades por falta de pagamento de taxa - Patente europeia - MM4A	32
Caducidades por limite de vigência - Patente europeia - MM3A.....	33
Outros Atos - Patente europeia - HK4A.....	34
CERTIFICADOS COMPLEMENTARES DE PROTECÇÃO	35
Declarações de nulidade	35
Pedidos	36
Publicação da notificação definida pelo Regulamento (UE) 2019/933 que altera o Regulamento (CE) n.º 469/2009 relativo ao certificado complementar de proteção para os medicamentos	37
MODELOS DE UTILIDADE	38
Pedidos - BB/CA1K.....	38
Caducidades por falta de pagamento de taxa - MM3K	39
Caducidades por limite de vigência - MM3K	40
DESENHOS OU MODELOS	41
Pedidos - BB/CA1Y	41
Concessões - FG4Y.....	59
Caducidades por falta de pagamento de taxa - MM4Y	60
MODELOS INDUSTRIAIS	61
Caducidades por falta de pagamento de taxa - MM4L.....	61
Caducidades por limite de vigência - MM3L.....	62
REGISTO NACIONAL DE MARCAS	63

Pedidos	63
Concessões	93
Vigências por sentença.....	96
Recusas.....	97
Renovações	98
Caducidades por falta de pagamento de taxa	99
Averbamentos.....	103
Desistências.....	104
Outros Atos.....	105
REGISTO INTERNACIONAL DE MARCAS	106
Pedidos	106
Concessões	108
REGISTO DE NOMES DE ESTABELECIMENTO	109
Caducidades por falta de pagamento de taxa	109
REGISTO DE INSÍGNIAS DE ESTABELECIMENTO.....	110
Caducidades por falta de pagamento de taxa	110
REGISTO DE LOGÓTIPOS	111
Pedidos	111
Concessões	112
Renovações	113
Caducidades por falta de pagamento de taxa	114
AGENTES OFICIAIS DE PROPRIEDADE INDUSTRIAL.....	115
PROCURADORES AUTORIZADOS	136

Aviso

À matéria publicada no presente Boletim são aplicáveis as disposições do Código da Propriedade Industrial.

Códigos

Códigos das rubricas (St. 17 OMPI)

Títulos de propriedade industrial:

- A — Patente de invenção.
- K — Modelo de utilidade.
- L — Modelo industrial.
- Q — Desenho industrial.
- Y — Desenho ou modelo.
- 1 — Pedido não examinado.
- 3 — Pedido examinado sem pesquisa.
- 4 — Pedido examinado com pesquisa.

Publicação:

BB — Publicação de pedidos e correspondente disponibilização dos documentos ao público, para consulta ou fornecimento de cópias, a pedido.

Oposição:

- CA — Fase de oposição.

Procedimento de concessão:

- FA — Desistências.
- FC — Recusas.
- FF — Concessão provisória.
- FG — Concessão; Registo; Estatuto legal; Licenças.
- GA — Transformação de pedido de título de propriedade industrial.
- PC — Transmissão.
- PD — Mudanças de identidade/sede.
- QB — Licenças concedidas e registadas.

Correções; outros:

- HK — Retificações.
- HZ — Requerimentos indeferidos.

Caducidade dos direitos de propriedade industrial:

- MA — Renúncias.
- MM — Caducidades.

Manutenção dos direitos de propriedade industrial:

- NF — Revalidações.

Outras decisões:

RL — Despachos proferidos por sentença alterando despacho anterior.

Lista dos Códigos INID — Identificação Numérica Internacional de Dados Bibliográficos (Normas St. 9, St. 60, St. 80 OMPI)

Patentes, Modelos de Utilidade, Certificados Complementares de Proteção, Desenhos ou Modelos:

- (11) Número de pedido.
- (19) Organismo emissor, país.
- (22) Data do pedido.
- (28) Número de objetos de um pedido múltiplo.
- (30) Data, país e número de prioridade.
- (43) Data de publicação de pedido não examinado.
- (44) Data de publicação de pedido examinado.
- (51) Classificação internacional:
 - A, U — Int. Cl. 7;
 - L, Q, Y — LOC (8).
- (54) Título em português.
- (55) Reprodução fotográfica do desenho ou modelo.
- (57) Resumo e desenho da invenção/descrição do desenho ou modelo.
- (71) Requerente, nacionalidade, profissão, morada.
- (72) Inventor(es)/autor(es).

Marcas, Nomes e Insígnias de Estabelecimento, Logótipos, Denominações de Origem e Indicações Geográficas, Recompensas:

- (210) Número de pedido.
- (220) Data do pedido.
- (300) Data, país e número de prioridade.
- (441) Data de publicação do pedido não examinado.
- (442) Data de publicação do pedido examinado.
- (511) Lista de produtos ou serviços segundo a Classificação Internacional de Nice [NCL (8)].
- (512) Classificação Nacional e/ou lista de produtos ou serviços.
- (531) Descrição dos elementos figurativos das marcas segundo a Classificação Internacional de Viena [CFE (5)].
- (540) Reprodução do sinal.
- (550) Indicação do tipo de marca
- (551) Indicação de que a marca é coletiva, de certificação ou de associação.
- (561) Transliteração da marca.
- (566) Tradução da marca ou das palavras nela contidas.
- (591) Informações de cores reivindicadas.
- (730) Nome do requerente, nacionalidade, profissão, morada.

Outros códigos

MNA — Marca nacional.
MCA — Marca Coletiva.
MCC — Marca de Certificação ou de Garantia.
NOM — Nome de estabelecimento.
INS — Insígnia de estabelecimento.
LOG — Logótipo.
DNO — Denominação de Origem Nacional.
DOI — Denominação de Origem Internacional.
IGR — Indicação Geográfica.
RCS — Recompensa.

**Lista alfabética dos códigos de países,
organizações intergovernamentais
e outras entidades
(Norma St. 3 OMPI)**

AD — Andorra.
AE — Emirados Árabes Unidos.
AF — Afeganistão.
AG — Antígua e Barbuda.
AI — Anguila.
AL — Albânia.
AM — Arménia.
AN — Antilhas Holandesas.
AO — Angola.
AP — ARIPO — Organização Regional Africana da Propriedade Industrial.
AR — Argentina.
AT — Áustria.
AU — Austrália.
AW — Aruba.
AZ — Azerbaijão.
BA — Bósnia-Herzegovina.
BB — Barbados.
BD — Bangladesh.
BE — Bélgica.
BF — Burquina Faso.
BG — Bulgária.
BH — Barém.
BI — Burundi.
BJ — Benin.
BM — Bermudas.
BN — Brunei Darussalam.
BO — Bolívia.
BOIP — *Office* da Propriedade Intelectual do Benelux.
BR — Brasil.
BS — Baamas.
BT — Butão.
BV — Ilha Bouvet.
BW — Botswana.
BY — Bielo-Rússia.
BZ — Belize.
CA — Canadá.
CD — República Democrática do Congo.
CF — República Centro-Africana.
CG — Congo.

CH — Suíça.
CI — Costa do Marfim.
CK — Ilhas Cook.
CL — Chile.
CM — Camarões.
CN — China.
CO — Colômbia.
CR — Costa Rica.
CU — Cuba.
CV — Cabo Verde.
CY — Chipre.
CZ — República Checa.
DE — Alemanha.
DJ — Djibuti.
DK — Dinamarca.
DM — Dominica.
DO — República Dominicana.
DZ — Argélia.
EA — EAPO — Organização Euro-Asiática de Patentes.
EC — Equador.
EE — Estónia.
EG — Egipto.
EH — Sara Ocidental.
EM — EUIPO — Instituto da Propriedade Intelectual da União Europeia.
EP — IEP — Instituto Europeu de Patentes.
ER — Eritreia.
ES — Espanha.
ET — Etiópia.
FI — Finlândia.
FJ — Fiji.
FK — Ilhas Malvinas.
FO — Ilhas Faroé.
FR — França.
GA — Gabão.
GB — Reino Unido.
GC — Instituto de Patentes do Conselho de Cooperação dos Estados Árabes do Golfo (GCC).
GD — Granada.
GE — Geórgia.
GG — Guernsey.
GH — Gana.
GI — Gibraltar.
GL — Gronelândia.
GM — Gâmbia.
GN — Guiné.
GQ — Guiné Equatorial.
GR — Grécia.
GS — Geórgia do Sul e as ilhas Sandwich do Sul.
GT — Guatemala.
GW — Guiné-Bissau.
GY — Guiana.
HK — Hong-Kong/China.
HN — Honduras.
HR — Croácia.
HT — Haiti.
HU — Hungria.
IB — Secretaria Internacional da Organização Mundial da Propriedade Intelectual (OMPI).
ID — Indonésia.
IE — Irlanda.

IL — Israel.	NZ — Nova Zelândia.
IM — Ilha de Man.	OA — OAPI — Organização Africana da Propriedade Intelectual.
IN — Índia.	OM — Omã.
IQ — Iraque.	PA — Panamá.
IR — República Islâmica do Irão.	PE — Peru.
IS — Islândia.	PG — Papua Nova Guiné.
IT — Itália.	PH — Filipinas.
JE — Jersey.	PK — Paquistão.
JM — Jamaica.	PL — Polónia.
JO — Jordânia.	PT — Portugal.
JP — Japão.	PW — Palau.
KE — Quênia.	PY — Paraguai.
KG — Quirguistão.	QA — Qatar.
KH — Camboja.	QZ — Instituto Comunitário de Variedades Vegetais (CPVO).
KI — Quiribáti.	RO — Roménia.
KM — Comores.	RS — Sérvia.
KN — S. Kitts e Nevis.	RU — Federação Russa.
KP — República Popular Democrática da Coreia.	RW — Ruanda.
KR — República da Coreia.	SA — Arábia Saudita.
KW — Koweit.	SB — Ilhas Salomão.
KY — Ilhas Caimão.	SC — Seychelles.
KZ — Cazaquistão.	SD — Sudão.
LA — República Popular Democrática do Laos.	SE — Suécia.
LB — Líbano.	SG — Singapura.
LC — Santa Lúcia.	SH — Santa Helena.
LI — Listenstaina.	SI — Eslovénia.
LK — Sri Lanka.	SK — Eslováquia.
LR — Libéria.	SL — Serra Leoa.
LS — Lesoto.	SM — São Marinho.
LT — Lituânia.	SN — Senegal.
LU — Luxemburgo.	SO — Somália.
LV — Letónia.	SR — Suriname.
LY — Líbia.	ST — São Tomé e Príncipe.
MA — Marrocos.	SV — El Salvador.
MC — Mónaco.	SY — República Árabe da Síria.
MD — República da Moldávia.	SZ — Suazilândia.
ME — Montenegro.	TC — Ilhas Turcas e Caicos.
MG — Madagáscar.	TD — Chade.
MK — Ex-República Jugoslava da Macedónia.	TG — Togo.
ML — Mali.	TH — Tailândia.
MM — Myanmar (Birmânia).	TJ — Tajiquistão.
MN — Mongólia.	TL — Timor-Leste.
MO — Macau.	TM — Turquemenistão.
MP — Ilhas Marianas do Norte.	TN — Tunísia.
MR — Mauritânia.	TO — Tonga.
MS — Montserrat.	TR — Turquia.
MT — Malta.	TT — Trinidad e Tobago.
MU — Maurícias.	TV — Tuvalu.
MV — Ilhas Maldivas.	TW — Taiwan/China.
MW — Malavi.	TZ — República Unida da Tanzânia.
MX — México.	UA — Ucrânia.
MY — Malásia.	UG — Uganda.
MZ — Moçambique.	US — Estados Unidos da América.
NA — Namíbia.	UY — Uruguai.
NE — Níger.	UZ — Uzbequistão.
NG — Nigéria.	VA — Vaticano.
NI — Nicarágua.	VC — São Vicente e Granadinas.
NL — Holanda.	VE — Venezuela.
NO — Noruega.	VG — Ilhas Virgens (GB).
NP — Nepal.	VN — Vietname.
NPI — Instituto Nórdico de Patentes.	
NR — Nauru.	

VU — Vanuatu.
WO — OMPI — Organização Mundial da
Propriedade Intelectual.
WS — Samoa.
YE — Iémen.
YU — Jugoslávia. (1)
ZA — África do Sul.
ZM — Zâmbia.
ZW — Zimbabwe.

(1) O código YU foi retirado da lista, em Novembro de 2006. Até essa data identifica a ex-Jugoslávia, a Sérvia e o Montenegro.

TRIBUNAIS

Decisões judiciais relativas a processos de propriedade industrial

A sentença proferida pelo Tribunal da Propriedade Intelectual, Juízo da Propriedade Intelectual - Juiz 2, relativa à marca nacional n.º 629615, julga o recurso improcedente e mantém o despacho recorrido que concedeu o registo.

Assinado em 04-03-2022, por
Luís Manuel Chaves da Fonseca Ferrão, Juiz de Direito



Processo: 179/20.5YHLSB
Referência: 474340







Lisboa - Tribunal da Propriedade Intelectual
Juízo da Propriedade Intelectual - Juiz 2
Rua Marquês da Fronteira - Palácio da Justiça
1098-001 Lisboa
Telef: 213846400 Fax: 211373576 Mail: tribunal.p.intelectual@tribunais.org.pt

Recurso de Propriedade Industrial

SENTENÇA

I – Relatório

HP Health Clubs Iberia, S.A., com sede em Rambla Catalunya 53-55, 4º H, 08007 Barcelona, Espanha (adiante também designada 'recorrente') veio ao abrigo do artigo 38º e seguintes do Código da Propriedade Industrial (CPI) interpor recurso da decisão do Instituto Nacional da Propriedade Industrial (INPI) que concedeu o

registo da marca nacional nº 629615 , requerido por , , contribuinte nº , residente na 
 (adiante também designada 'recorrida'), pedindo que seja revogado o despacho do INPI de 1.04.2020, publicado no Boletim da Propriedade Industrial (BPI) de 17.04.2020.

Alegou, em síntese, existir identidade e afinidade entre os 'biquinis' assinaladas na classe 25 pela marca em questão e os produtos de 'vestuário' assinalados pela marca prioritária da União Europeia (UE) nº 7457443  que lhe foi oposta em sede de reclamação perante o INPI, e reprodução integral do elemento verbal prioritário no sinal registando, pelo que se verifica imitação e inerente risco de confusão, bem como possibilidade de concorrência desleal, devendo assim o respectivo registo ter sido recusado, contrariamente ao entendimento sufragado no despacho recorrido.

Cumprido o artigo 42º do CPI, o INPI remeteu o processo administrativo.

Citada editalmente a parte contrária, nos termos e para os efeitos do artigo 43º do CPI, e cumprido o artigo 21º do CPC, não se pronunciou.

Página 1 de 7



Processo: 179/20.5YHLSB
Referência: 474340

Lisboa - Tribunal da Propriedade Intelectual
Juízo da Propriedade Intelectual - Juiz 2
Rua Marquês da Fronteira - Palácio da Justiça
1098-001 Lisboa
Telef: 213846400 Fax: 211373576 Mail: tribunal.p.intelectual@tribunais.org.pt

Recurso de Propriedade Industrial

II - Saneador

O tribunal é competente e o processo o próprio, não havendo nulidades que o invalidem na totalidade.

As partes têm personalidade e capacidade judiciárias e são legítimas, estando regularmente patrocinadas.

Não existem outras exceções ou questões prévias que obstem ao conhecimento do mérito da causa e de que cumpra conhecer.

III – Fundamentação

Resultam provados os seguintes factos, com interesse para a decisão da causa:

1. A recorrente é titular do registo de marca da UE nº 7457443 , solicitado em 11.12.2008 e concedido em 16.06.2009 para assinalar designadamente '*Vestuário, calçado e chapelaria*' na classe 25 da Classificação de Nice.

2. Em 5.09.2019, a recorrida solicitou junto do INPI o registo da marca nacional nº

629615  para assinalar '*Bikinis*' na classe 25 da Classificação de Nice, nos termos constantes de fls. 26-27 dos autos, que se dão por reproduzidos.

3. Em 25.11.2019, a recorrente apresentou junto do INPI reclamação contra o mencionado pedido de registo de marca nº 629615, invocando imitação da sua aludida marca da UE (ponto 1 do presente enunciado de factos) e possível concorrência desleal, nos termos do correspondente documento constante do processo administrativo, que se dá por reproduzido.



Processo: 179/20.5YHLSB
Referência: 474340

Lisboa - Tribunal da Propriedade Intelectual
Juízo da Propriedade Intelectual - Juiz 2

Rua Marquês da Fronteira - Palácio da Justiça
1098-001 Lisboa
Telef: 213846400 Fax: 211373576 Mail: tribunal.p.intelectual@tribunais.org.pt

Recurso de Propriedade Industrial

4. Por decisão de 1.04.2020, publicada no BPI de 17.04.2020, o INPI considerou a reclamação improcedente e concedeu o mencionado pedido de registo de marca nº

629615  da recorrida, nos termos constantes de fls. 28-29v dos autos, que se dão por reproduzidos.

*

A questão que importa analisar é a de saber se o sinal , registado com anterioridade pela recorrente para assinalar designadamente 'vestuário'

na classe 25, obsta ao registo de marca nacional (mista)  para assinalar 'Bikinis' na mesma classe 25, como pretende a recorrente, ou se inexistente entre sinais em confronto suficiente semelhança para que possa falar-se de imitação ou reprodução obstativas do solicitado registo, ou possível concorrência desleal, como entendeu o despacho recorrido.

Nos termos do artigo 232º, nº 1, alíneas b) e h) do CPI, constitui fundamento de recusa do registo de marca:

b) a reprodução de marca anteriormente registada por outrem para produtos ou serviços afins ou a imitação, no todo ou em parte, de marca anteriormente registada por outrem para produtos ou serviços idênticos ou afins, que possa induzir em erro ou confusão o consumidor ou que compreenda o risco de associação com a marca registada;

h) o reconhecimento de que o requerente pretende fazer concorrência desleal ou de que esta é possível independentemente da sua intenção.

E, para que uma marca registada se considere imitada por outra, é necessário, nos termos do artigo 238º, nº 1, alíneas a), b) e c) do CPI, que se verifiquem, cumulativamente, as seguintes condições:

a) prioridade da marca registada;



Processo: 179/20.5YHLSB
Referência: 474340

Lisboa - Tribunal da Propriedade Intelectual
Juízo da Propriedade Intelectual - Juiz 2

Rua Marquês da Fronteira - Palácio da Justiça
1098-001 Lisboa
Telef: 213846400 Fax: 211373576 Mail: tribunal.p.intelectual@tribunais.org.pt

Recurso de Propriedade Industrial

b) sejam ambas destinadas a assinalar produtos ou serviços idênticos ou afins;

c) tenham tal semelhança gráfica, figurativa, fonética ou outra que induza facilmente o consumidor em erro ou confusão, ou que compreenda o risco de associação com marca anteriormente registada, de forma que o consumidor não as possa distinguir senão depois de exame atento ou confronto.

Quanto às marcas da União Europeia, dispõe o artigo 9.º do Regulamento (UE) 2017/1001 do Parlamento Europeu e do Conselho, de 14 de Junho de 2017 (adiante 'Regulamento 2017/1001/UE'):

1. O registo de uma marca da UE confere ao seu titular direitos exclusivos.
2. Sem prejuízo dos direitos dos titulares adquiridos antes da data de depósito ou da data de prioridade da marca da UE, o titular dessa marca da UE fica habilitado a proibir que terceiros, sem o seu consentimento, façam uso, no decurso de operações comerciais, de qualquer sinal em relação aos produtos ou serviços caso o sinal seja:
 - a) idêntico à marca da UE e seja utilizado para produtos ou serviços idênticos àqueles para os quais a marca da UE foi registada;
 - b) idêntico ou semelhante à marca da UE e seja utilizado para produtos ou serviços idênticos ou afins àqueles para os quais a marca da UE foi registada, se existir risco de confusão no espírito do público; o risco de confusão compreende o risco de associação entre o sinal e a marca;

A marca da União Europeia, enquanto direito de propriedade, é considerada na sua totalidade e para o conjunto do território da União, como uma marca nacional registada à marca nacional registada num Estado-Membro, nos termos do artigo 19º, nº 1 do Regulamento 2017/1001/UE.

Não há dúvidas quanto à anterioridade dos registos de marca da UE nº 7457443

MADE BRAZIL

, solicitado em 2008, relativamente ao pedido de registo da



marca nacional nº 629615 da recorrida, apresentado em 2019.



Processo: 179/20.5YHLSB
Referência: 474340

Lisboa - Tribunal da Propriedade Intelectual
Juízo da Propriedade Intelectual - Juiz 2

Rua Marquês da Fronteira - Palácio da Justiça
1098-001 Lisboa
Telef: 213846400 Fax: 211373576 Mail: tribunal.p.intelectual@tribunais.org.pt

Recurso de Propriedade Industrial

Tão pouco é controvertida a identidade dos produtos assinalados pelos sinais registando e prioritário na mesma classe 25, em ambos casos artigos de vestuário, onde se incluem os bikinis assinalados pelo sinal registando.

Resta, pois, apurar, se existe entre os sinais em causa semelhança susceptível de induzir facilmente o consumidor em erro ou confusão, nos termos do artigo 238º, nº 1, al. c) do CPI invocado.

São as seguintes as marcas em confronto:

Marca prioritária	Marca registanda

Constata-se que ambos os sinais são mistos e o respectivo elemento verbal compõe-se da mesma expressão 'MADE IN BRASIL', sendo no mais totalmente distinto, do ponto de vista cromático, figurativo ou da composição do sinal no seu conjunto.

Com efeito, enquanto no sinal prioritário o elemento figurativo se limita ao agigantamento das letras que aparecem a verde contornadas por uma linha negra, com o vocábulo 'IN' em posição inclinada em letra um pouco mais reduzida de cor amarela e o 'S' de Brasil invertido, no sinal registando o elemento figurativo compõe-se de uma figura de uma palmeira e quatro linhas formando dois ângulos rectos nos cantos superior esquerdo e inferior direito em cor cinza, com a expressão 'MADE IN BRASIL' discretamente inserida no enquadramento assim formado em letra negra toda do mesmo tamanho e sem qualquer estilização.



Processo: 179/20.5YHLSB
Referência: 474340

Lisboa - Tribunal da Propriedade Intelectual
Juízo da Propriedade Intelectual - Juiz 2

Rua Marquês da Fronteira - Palácio da Justiça
1098-001 Lisboa

Telef: 213846400 Fax: 211373576 Mail: tribunal.p.intelectual@tribunais.org.pt

Recurso de Propriedade Industrial

Quanto ao elemento verbal comum 'MADE IN BRASIL', enquanto tal, trata-se de elemento genérico, descritivo da origem dos produtos e enquanto tal desprovido de carácter distintivo e insusceptível de apropriação nos termos do artigo 209º, nºs 1 al. c) e 2 do CPI, segundo o qual *'Os elementos genéricos referidos nas alíneas a), c) e d) do número anterior [indicações que possam servir no comércio para designar a proveniência geográfica do produto ou outra característica do mesmo] que entrem na composição de uma marca não serão considerados de uso exclusivo do requerente [...]'* (ênfase aditado).

Com ressalva desse elemento verbal comum, insusceptível, enquanto tal de apropriação exclusiva pela recorrente, não há qualquer semelhança entre os sinais em confronto, antes tudo os distingue, pelo que se não mostra preenchido o requisito de imitação de marca registada previsto no artigo 238º, nº 1, al. c) do CPI. Do mesmo modo, atentas as dissemelhanças dos sinais no seu conjunto, não se vislumbra qualquer possibilidade de o seu uso possibilitar concorrência desleal entre a recorrida e a recorrente, nos termos do artigo 311º, nº 1, al. a) do CPI.

Por conseguinte, não se demonstrando imitação da marca prioritária, tal como definida no artigo 238º, nº 1, nem possibilidade de concorrência desleal nos termos do artigo 311º, ambos do CPI, improcede a peticionada recusa de concessão do registo da marca registanda, com tais fundamentos, nos termos do artigo 232º, nº 1, al. b) e h) do mesmo diploma.

IV – Decisão

Pelo exposto, e nos termos das disposições citadas, nega-se provimento ao recurso interposto por **HP Health Clubs Iberia, S.A.** e, em consequência, mantém-se a decisão do INPI de 1.04.2020, publicada no BPI de 17.04.2020, que concedeu o

registo da marca nacional nº 629615





Processo: 179/20.5YHLSB
Referência: 474340

Lisboa - Tribunal da Propriedade Intelectual
Juízo da Propriedade Intelectual - Juiz 2

Rua Marquês da Fronteira - Palácio da Justiça
1098-001 Lisboa
Telef: 213846400 Fax: 211373576 Mail: tribunal.p.intelectual@tribunais.org.pt

Recurso de Propriedade Industrial

Custas pela recorrente (artigo 527º, nº 1 do CPC).

Valor da causa: 30.000,01 Euros (artigo 303º, nº 1, do CPC).

Registe e notifique.

Após trânsito da sentença, cumpra-se o artigo 34º, nº 5, aplicável nos termos do artigo 46º, do CPI.

Lisboa, 4.03.2022

A sentença proferida pelo Tribunal da Propriedade Intelectual, Juízo da Propriedade Intelectual - Juiz 1, relativa à marca nacional n.º 659129, julga o recurso improcedente e mantém o despacho recorrido que concedeu o registo.

Assinado em 04-03-2022, por
Rute Alexandra da Silva Sabino Lopes, Juiz de Direito



Processo: 451/21.7YHLSB
Referência: 475959

Lisboa - Tribunal da Propriedade Intelectual
Juízo da Propriedade Intelectual - Juiz 1
Rua Marquês da Fronteira - Palácio da Justiça
1098-001 Lisboa
Telef: 213846400 Fax: 211373576 Mail: tribunal.p.intelectual@tribunais.org.pt

Recurso de Propriedade Industrial

SENTENÇA

1. Relatório

Recorrente: JO MALONE, INC

Recorrido/a: CNP-2 - COMBUSTÍVEIS E LUBRIFICANTES LDA.

Foi interposto recurso do despacho do Senhor Diretor do Instituto Nacional da Propriedade Industrial (INPI), proferido por subdelegação de competências do Conselho Diretivo, do mesmo Instituto, que concedeu o pedido registo da marca nacional n.º 659.129, QML, para assinalar produtos nas classes 3 e 4 da Classificação Internacional de Nice.

O/A recorrente alegou, em síntese que o pedido de registo não devia ter sido concedido por risco de confusão com as marcas JML da recorrente. Alegou, ainda, que as suas marcas gozam de notoriedade e que existe risco de concorrência desleal.

Foi dado cumprimento ao disposto no artigo 42.º do Código da Propriedade Industrial, aprovado pelo Decreto-Lei n.º 110/2018, de 10/12.

Foi citada a parte contrária que nada disse.



Processo: 451/21.7YHLSB
Referência: 475959

Lisboa - Tribunal da Propriedade Intelectual

Juízo da Propriedade Intelectual - Juiz 1

Rua Marquês da Fronteira - Palácio da Justiça
1098-001 Lisboa

Telef: 213846400 Fax: 211373576 Mail: tribunal.p.intelectual@tribunais.org.pt

Recurso de Propriedade Industrial

2. Questões a decidir

Em face das posições assumidas nestes autos, a questão a decidir é a de saber se se verificam os pressupostos de concessão do registo da marca em causa nestes autos.

3. Saneamento

O Tribunal é competente.

O processo é o próprio e não existem nulidades que o invalidem.

As partes têm personalidade e capacidade judiciárias e são legítimas.

Não existem outras exceções ou questões prévias de que cumpra conhecer e que obstem ao conhecimento do mérito da causa.

4. Fundamentação

4.1. Fundamentação de facto

4.1.2. Factos provados

Com relevância para a decisão do presente recurso, na sequência da análise da prova documental, resultam provados os seguintes factos:

- a) Por despacho de 22/10/2021, o Senhor Diretor do Departamento de Marcas e Desenhos ou Modelos do INPI, por subdelegação de competências do Conselho



Processo: 451/21.7YHLSB
Referência: 475959

Lisboa - Tribunal da Propriedade Intelectual
Juízo da Propriedade Intelectual - Juiz 1

Rua Marquês da Fronteira - Palácio da Justiça
1098-001 Lisboa
Telef: 213846400 Fax: 211373576 Mail: tribunal.p.intelectual@tribunais.org.pt

Recurso de Propriedade Industrial

Diretivo, concedeu o registo da marca nacional n.º 659129, com a seguinte configuração: QML.

b) A marca referida assinala os seguintes produtos/serviços:

Da classe 3 de Nice: ARTIGOS DE HIGIENE PESSOAL; PRODUTOS PARA LIMPAR E PERFUMAR; PRODUTOS DE TOILETTE; PRODUTOS PARA TRATAMENTO (LIMPEZA, ETC.) DE ANIMAIS.

Da classe 4 de Nice: COMBUSTÍVEIS E MATÉRIAS DE ILUMINAÇÃO; LUBRIFICANTES E GORDURAS INDUSTRIAIS, CERAS E LÍQUIDOS.

c) A recorrente é titular do registo de marca da União Europeia n.º 000906768, pedido em 07/08/1998 e concedido em 15/02/2000, para assinalar na classe 4 de Nice, “Leite de amêndoas para uso cosmético, óleo de amêndoas, sabão de amêndoas, âmbar (perfume), sabões antitranspirantes, antitranspirantes (produtos de toilette), aromáticos (óleos essenciais), sais de banho não para uso medicinal, produtos cosméticos para o banho, máscaras de beleza, óleo de bergamota, produtos de branqueadores (descolorantes) para uso cosmético, óleos essenciais de limão, leite de limpeza para a toilette, produtos para eliminar a cor, kits cosméticos, cremes cosméticos, sabões desodorizantes, desodorizantes para uso pessoal, tintas cosméticas, água-de-colónia, óleos essenciais, guias em papel para a maquilhagem dos olhos, cosméticos para as sobrancelhas, lápis para as sobrancelhas, adesivos (matérias colantes) para fixar



Processo: 451/21.7YHLSB
Referência: 475959

Lisboa - Tribunal da Propriedade Intelectual

Juízo da Propriedade Intelectual - Juiz 1

Rua Marquês da Fronteira - Palácio da Justiça
1098-001 Lisboa

Telef: 213846400 Fax: 211373576 Mail: tribunal.p.intelectual@tribunais.org.pt

Recurso de Propriedade Industrial

pestanas postiças, pestanas postiças, unhas postiças, bases para perfumes florais, extractos de flores (perfumes), preparações para fumigação (perfumes), gorduras para uso cosmético, tinturas para os cabelos, tintas para os cabelos, loções para os cabelos, produtos para a ondulação (permanentes) dos cabelos, água de Javel, incenso, ionone (perfumaria), óleo de jasmim, vaselina para uso cosmético, óleo de lavanda, água de lavanda, óleos essenciais de limão, saquetas para perfumar roupa branca, toalhetes impregnados com loções cosméticas, loções para uso cosmético, maquilhagem, pó de maquilhagem, produtos de maquilhagem, produtos para retirar a maquilhagem, sabões medicinais, leite de limpeza para a toilette, essência de hortelã (óleo essencial), hortelã para perfumaria, almíscar (perfumaria), óleos para perfumes e fragrâncias, óleos para a toilette, perfumaria, perfumes, pomadas para uso cosmético, pó (maquilhagem), pedra-pomes, óleo de rosas, água perfumada, madeira perfumada, champôs, produtos para barbear, sabões para barbear, pedras (anti-sépticas) para depois de barbear, produtos cosméticos para os cuidados da pele, sabões desinfectantes, sabões para a transpiração dos pés, pó de talco para a toilette, loções cosméticas, água de toilette, produtos de toilette” (classe 3) e “Velas; velas perfumadas”, com a seguintes configuração:





Processo: 451/21.7YHLSB
Referência: 475959

Lisboa - Tribunal da Propriedade Intelectual
Juízo da Propriedade Intelectual - Juiz 1

Rua Marquês da Fronteira - Palácio da Justiça
1098-001 Lisboa

Telef: 213846400 Fax: 211373576 Mail: tribunal.p.intelectual@tribunais.org.pt

Recurso de Propriedade Industrial

- d) A recorrente é titular do registo de marca internacional n.º 1532000092, protegida desde 08/04/2020, para assinalar, entre outros produtos e serviços, “Cosmetics; essential oils; fragrances for personal use; non-medicated skin care preparations; perfumery; room fragrances; cosmetic preparations for bath and shower; non-medicated toiletry preparations; reed diffusers comprised of scented oils and also including reeds and a diffuser container” (classe 3) e “Candles” (classe 4), com a seguintes configuração:



Cfr. teor da decisão constante do processo de registo, remetido aos autos pelo Instituto Nacional da Propriedade Industrial;

- e) A Recorrente dedica-se à criação de luxuosos produtos para o banho, o corpo e a casa. Os seus produtos são inspirados na cultura britânica e conhecidos, em particular, por se traduzirem numa abordagem inovadora do mundo da perfumaria, através da combinação de ingredientes inesperados e que constituem criações de conceitos elegantes e divertidos em que a fragância é utilizada sem limitações (<https://www.jomalone.eu/pt/pt/our-company/about-jomalone>).
- f) Esses produtos são assinalados pelas marcas “JML”, as quais são usadas em todo o mundo, incluindo Portugal, e que, sendo sobejamente conhecidas junto



Processo: 451/21.7YHLSB
Referência: 475959

Lisboa - Tribunal da Propriedade Intelectual

Juízo da Propriedade Intelectual - Juiz 1

Rua Marquês da Fronteira - Palácio da Justiça

1098-001 Lisboa

Telef: 213846400 Fax: 211373576 Mail: tribunal.p.intelectual@tribunais.org.pt

Recurso de Propriedade Industrial

do público-consumidor, adquiriram nas últimas décadas uma extraordinária reputação.

4.1.3. Factos não provados e outra matéria

Não se provaram quaisquer outros factos passíveis de afetar a decisão de mérito, em face das possíveis soluções de direito, e que, por conseguinte, importe registar como não provados.

Também não foi considerada matéria conclusiva, conceptual, de direito ou sem relevo.

Ou seja, toda a matéria constante dos requerimentos, não considerada nos factos provados, foi entendida pelo tribunal como sendo matéria conclusiva, conceptual, de direito ou sem relevo para a decisão a proferir, em face das possíveis soluções de direito.

4.2. Fundamentação de direito

Nos termos do artigo 208.º, do Código da Propriedade Industrial, a principal função da marca é a função distintiva. Assim, na sua criação deve ser observado o princípio da novidade e/ou da especialidade, a fim de que não se confunda com outra já existente empregue em produto idêntico ou semelhante. Estes princípios visam



Processo: 451/21.7YHLSB
Referência: 475959

Lisboa - Tribunal da Propriedade Intelectual
Juízo da Propriedade Intelectual - Juiz 1

Rua Marquês da Fronteira - Palácio da Justiça
1098-001 Lisboa
Telef: 213846400 Fax: 211373576 Mail: tribunal.p.intelectual@tribunais.org.pt

Recurso de Propriedade Industrial

garantir a lealdade da concorrência e evitar a indução em erro de consumidores e fornecedores quanto à proveniência do bem.

Nessa medida, constitui fundamento de recusa de registo de marca, a reprodução/imitação de marca anteriormente registada para os produtos idênticos ou afins, suscetíveis de causar confusão no consumidor – artigo 232.º n.º 1, al. b), do Código da Propriedade Industrial.

O conceito de imitação é densificado pelo artigo 238.º, do Código da Propriedade Industrial da seguinte forma:

“a marca registada considera-se imitada ou usurpada por outra, no todo ou em parte, quando cumulativamente:

- a) a marca registada tiver prioridade;*
- b) sejam ambas destinadas a assinalar produtos ou serviços idênticos ou afins;*
- c) tenham tal semelhança gráfica, figurativa, fonética ou outra que induza facilmente o consumidor em erro ou confusão, ou que compreenda um risco de associação com marca anteriormente registada, de forma que o consumidor não as possa distinguir senão depois de exame atento ou confronto.*

O primeiro requisito, de natureza puramente objetiva, e de imediata verificação, prende-se com a prioridade da marca e afere-se pelo confronto das datas da concessão ou dos pedidos dos respetivos registos.



Processo: 451/21.7YHLSB
Referência: 475959

Lisboa - Tribunal da Propriedade Intelectual

Juízo da Propriedade Intelectual - Juiz 1

Rua Marquês da Fronteira - Palácio da Justiça
1098-001 Lisboa

Telef: 213846400 Fax: 211373576 Mail: tribunal.p.intelectual@tribunais.org.pt

Recurso de Propriedade Industrial

A verificação do segundo requisito, relativo à identidade do tipo do produto/serviço, exige, não apenas a garantia de que a marca não assinala produtos da mesma classe que uma anterior, mas também produtos/serviços idênticos ou afins. Segundo refere o Professor Carlos Olavo, a afinidade entre produtos ou serviços afere-se em face do próprio objeto de direito à marca, qual seja o de distinguir a respetiva origem empresarial. Para tanto, importa atentar em múltiplos fatores, como a natureza e o tipo de necessidades visados satisfazer pelos produtos/serviços em estudo e os respetivos circuitos de distribuição dos mesmos, independentemente do número do reportório onde estão inscritos ou a classe da tabela da classificação de Nice (cfr. Propriedade Industrial, Sinais Distintivos do Comércio, Concorrência Desleal, 1997, p. 50).

Concomitantemente, a jurisprudência explicita outros critérios para concretizar o cariz impreciso do conceito de afinidade, designadamente, serem produtos/serviços concorrentes no mercado, terem a mesma finalidade ou fim, estarem numa relação de complementaridade, acessoriedade ou sucedâneos, partilharem circuitos e hábitos de distribuição, locais de fabrico ou venda e visarem o mesmo público relevante.

O terceiro requisito, relativo à suscetibilidade de induzir em confusão ou erro, traduz-se, quer na toma de um sinal por outro, quer na consideração pelo consumidor da existência de uma putativa identidade de marcas/sociedades, na realidade



Processo: 451/21.7YHLSB
Referência: 475959

Lisboa - Tribunal da Propriedade Intelectual

Juízo da Propriedade Intelectual - Juiz 1

Rua Marquês da Fronteira - Palácio da Justiça
1098-001 Lisboa

Telef: 213846400 Fax: 211373576 Mail: tribunal.p.intelectual@tribunais.org.pt

Recurso de Propriedade Industrial

inexistentes, com eventuais ganhos ou benefícios indevidos para a marca registanda, em desfavor da titular da marca prioritária.

Na avaliação a fazer, impõe-se atender à impressão do conjunto, a mais relevante e sensibilizadora ao olhar do público alvo, que é em regra feita num exame comparativo rápido, intuitivo e sintético - (cf., Professor Carlos Olavo, Propriedade Industrial, Volume I, Almedina, 2005, página 102).

Conforme refere o Ac. STJ proferido no processo 124/14.7YHLSB.L1.S1, de 22.4.2004, é a imagem do todo que melhor se grava na memória e não as eventuais dissemelhanças detetadas numa avaliação isolada. Contudo, nas marcas mistas, na avaliação da novidade dos respetivos sinais importa ainda não menosprezar a frequente predominância dos elementos nominativos, sobretudo os fonéticos, por virtude destes últimos serem, regra geral, os mais retidos na memória do público, em detrimento da respetiva grafia, figuras ou desenhos (cfr. Professor Carlos Olavo, na obra citada).

O padrão a considerar na análise a fazer é a do olhar do consumidor médio daqueles produtos, ou seja, do público alvo da marca em apreço, um cidadão comum, nem excessivamente distraído e iletrado, nem especialmente culto, conhecedor, atento, analítico e sagaz – cfr. Ac STJ nº 1B1009 de 3.5.2001.

Importa ainda considerar, como decorre do Ac. do STJ nº 3B3971, de 25.3.2004, na senda dos ensinamentos do Professor Ferrer Correia, que, muitas das



Processo: 451/21.7YHLSB
Referência: 475959

Lisboa - Tribunal da Propriedade Intelectual

Juízo da Propriedade Intelectual - Juiz 1

Rua Marquês da Fronteira - Palácio da Justiça
1098-001 Lisboa



Telef: 213846400 Fax: 211373576 Mail: tribunal.p.intelectual@tribunais.org.pt

Recurso de Propriedade Industrial

vezes, nessa avaliação comparativa de um produto marcado com um sinal semelhante a outro, seu já conhecido, o consumidor não detém à sua frente os dois produtos para os comparar. Por conseguinte, adquire o produto convicto que aquela marca é a que retinha na memória.

No presente caso, o Instituto Nacional da Propriedade Industrial considera estarem verificados os dois primeiros requisitos, em concordância com a recorrente.

Assim, a presente análise limitar-se-á à verificação da al. c), sendo os seguintes os sinais em confronto.

Sinais Prioritários	Sinal registando
	QML
	

Do ponto de vista fonético, são apenas comuns as letras ML, no final do sinal, afigurando-se que quer a letra Q do sinal registando, quer a letra J, dos prioritários têm sonoridade relevante para, no conjunto da análise, operar a distinção. Não há qualquer risco de associação dos elementos fonéticos dos sinais.

Do ponto de vista gráfico ou figurativo, também não há qualquer risco de confusão, já que o sinal da recorrida é meramente verbal e o da recorrente é misto.



Processo: 451/21.7YHLSB
Referência: 475959

Lisboa - Tribunal da Propriedade Intelectual

Juízo da Propriedade Intelectual - Juiz 1

Rua Marquês da Fronteira - Palácio da Justiça
1098-001 Lisboa

Telef: 213846400 Fax: 211373576 Mail: tribunal.p.intelectual@tribunais.org.pt

Recurso de Propriedade Industrial

É, pois, inegável que as composições em causa, no seu conjunto, têm características que lhes conferem distinção, razão pela qual o consumidor nunca será induzido em erro.

Pelo mesmo motivo, fica afastado o risco de concorrência desleal.

*

A recorrente invoca ainda que a sua marca é marca notória.

Nos termos do disposto no artigo 234.º, do Código da Propriedade Industrial, é recusado o registo de marca que constitua:

- a) Reprodução de marca anterior notoriamente conhecida em Portugal se for aplicada a produtos ou serviços idênticos;
- b) Reprodução de marca anterior notoriamente conhecida em Portugal se for aplicada a produtos ou serviços afins, ou a imitação, no todo ou em parte de marca anterior notoriamente conhecida em Portugal se for aplicada a produtos ou serviços idênticos ou afins, sempre que com ela possa confundir-se ou se dessa aplicação for possível estabelecer uma associação com o titular da marca notória.

No caso que ora interessa, são requisitos de recusa de registo:

- a **imitação** ou **tradução** de sinal;



Processo: 451/21.7YHLSB
Referência: 475959

Lisboa - Tribunal da Propriedade Intelectual
Juízo da Propriedade Intelectual - Juiz 1

Rua Marquês da Fronteira - Palácio da Justiça
1098-001 Lisboa
Telef: 213846400 Fax: 211373576 Mail: tribunal.p.intelectual@tribunais.org.pt

Recurso de Propriedade Industrial

- a existência de uma **marca registada anteriormente** à marca pretendida registar;
- que goze de **notoriedade** em Portugal;
- que assinale **produtos ou serviços idênticos ou afins** dos assinalados pela marca pretendida registar.
- sempre que:
 - haja **risco de confusão**;
 - **ou** se dessa aplicação for possível estabelecer uma **associação com o titular da marca notória**.

Neste caso, a recusa do registo impõe que se considere, ou que há risco de confusão – a avaliar pelo critério do artigo 238.º, al. c), ou que existe a possibilidade de estabelecer uma associação com o titular da marca notória.

Nenhuma das situações se verifica já que, como se viu acima, o distanciamento dos sinais é suficientemente grande para afastar qualquer risco de confusão. Também, de acordo com os elementos dos autos, não existe qualquer risco de associação da marca registanda com as marcas da recorrente.

Assim, deve manter-se a decisão do Instituto Nacional da Propriedade Industrial.



Processo: 451/21.7YHLSB
Referência: 475959

Lisboa - Tribunal da Propriedade Intelectual
Juízo da Propriedade Intelectual - Juiz 1

Rua Marquês da Fronteira - Palácio da Justiça
1098-001 Lisboa
Telef: 213846400 Fax: 211373576 Mail: tribunal.p.intelectual@tribunais.org.pt

Recurso de Propriedade Industrial

5. Decisão

Pelo exposto, julga-se improcedente o recurso interposto.

*

Custas pela recorrente - (artigo 527º do Código de Processo Civil).

*

Valor da causa: 30.000,01 euros.

*

Registe, notifique e, após trânsito, comunique ao Instituto Nacional da Propriedade Industrial.

*

Data e assinatura certificadas eletronicamente.

Decisões judiciais sobre ilícitos criminais e contraordenacionais
Cópia do anúncio do Tribunal Judicial da Comarca de Aveiro, Juízo Local Criminal de Ovar,
respeitante ao Processo Comum Singular n.º 168/20.0PAOVR

Assinado em 21-04-2022, por
José Miguel Moreira, Juiz de Direito



Tribunal Judicial da Comarca de Aveiro
Juízo Local Criminal de Ovar

Rua Alexandre Herculano
3880-146 Ovar

Telef: 256100730 Fax: 256100759 Mail: ovar.judicial@tribunais.org.pt

ANÚNCIO

O Mmº Juiz de Direito, Dr. José Miguel Moreira, do Tribunal Judicial da Comarca de Aveiro - Juízo Local Criminal de Ovar:

FAZ SABER que no Processo Comum (Tribunal Singular) n.º **168/20.0PAOVR**, em que é arguido **Álvaro José Cardoso Boguinha**, foi o mesmo condenado pela prática de 1 crime de venda ou ocultação de produtos, p.p. pelo art.º 321º do CPI, praticado em 10-06-2020, por sentença proferido nos presentes autos e transitado em julgado em 06-04-2022, na pena de 90 (noventa) dias de multa à taxa diária de € 6,00 (seis euros), o que prefaz a quantia de € 540,00 (quinhentos e quarenta euros).

Ovar, 20-04-2022.

(Documento elaborado por Escrivão Auxiliar Alexandre Tudella)

O Juiz de Direito

Dr. José Miguel Moreira

(assinado electronicamente)

Cópia do anúncio do Tribunal Judicial da Comarca de Braga, Juízo Local Criminal de Barcelos – Juiz 2, respeitante ao processo comum singular n.º 177/20.9EALSB.

Assinado em 14-01-2022, por
Miguel Carneiro, Juiz de Direito

**Tribunal Judicial da Comarca de Braga
Juízo Local Criminal de Barcelos - Juiz 2**

Palácio da Justiça, Praça Dr. Francisco Sá Carneiro
4750 -297 Barcelos
Telef: 253808330 Fax: 253081109 Mail: barcelos.judicial@tribunais.org.pt

Referência: 177093633

Processo Comum (Tribunal Singular) n.º 177/20.9EALSB

ANÚNCIO

O Mmº Juiz de Direito, Dr. Miguel Carneiro, do Tribunal Judicial da Comarca de Braga - Juízo Local Criminal de Barcelos - Juiz 2:

FAZ SABER que no Processo Comum (Tribunal Singular) n.º 177/20.9EALSB, em que são arguidos:

Coulour Transferes - Personalização Têxtil e Publicidade Lda. NIF - 515369802 domicílio: Parque Industrial de S. Veríssimo, Sector 2, Pavilhão 24, 4750-734 Tamel S. Veríssimo, foi o(a) mesmo(a) condenado(a) pela prática do(s) crime(s) 1 crime(s) de Contrafacção, imitação e uso ilegal de marca, p.p. pelo art.º 320º, al. a) do CPI (Dec. Lei 110/2018, de 10 de dezembro), praticado em 2020; por sentença proferido nos presentes autos e transitado em julgado em 04-01-2022, na pena de: 120 dias de multa à taxa diária de €10,00, na quantia total de €1.200,00.

Paulo Sérgio Leal Alvarenga, [REDACTED]

[REDACTED] foi o mesmo condenado pela prática do(s) crime(s) 1 crime(s) de Contrafacção, imitação e uso ilegal de marca, p.p. pelo art.º 320º, al. a) do CPI (Dec. Lei 110/2018, de 10 de dezembro), praticado em 2020; , por sentença proferida nos presentes autos e transitada em julgado em 04-01-2022, na pena de:100 dias de multa à taxa diária de € 6,00, na quantia total de € 600,00.

Sérgio Filipe Oliveira Vilaça, [REDACTED]

[REDACTED], foi o(a) mesmo(a) condenado(a) pela prática do(s) crime(s) 1 crime(s) de Contrafacção, imitação e uso ilegal de marca, p.p. pelo art.º 320º, al. a) do CPI (Dec. Lei 110/2018, de 10 de dezembro), praticado em 2020; por sentença proferida nos presentes autos e transitada em julgado em 04-01-2022, na pena de: 90 dias de multa à taxa diária de € 6.00, na quantia total de € 540,00.

Barcelos, 13-01-2022.

(Documento elaborado por Escrivão Adjunto *Fernanda Lomba*)

O Juiz de Direito,

Dr. Miguel Carneiro

Cópia do anúncio do Tribunal Judicial da Comarca de Aveiro, Juízo Local Criminal de Ovar, respeitante ao Processo Comum Singular n.º 327/19.8PAOVR.

Assinado em 07-04-2022, por
José Miguel Moreira, Juiz de Direito

**Tribunal Judicial da Comarca de Aveiro
Juízo Local Criminal de Ovar**

Rua Alexandre Herkulano
3880-146 Ovar

Telef: 256100730 Fax: 256100759 Mail: ovar.judicial@tribunais.org.pt

ANÚNCIO

O Mmº Juiz de Direito, Dr José Miguel Moreira, do Tribunal Judicial da Comarca de Aveiro - Juízo Local Criminal de Ovar:

FAZ SABER que no Processo Comum Singular n.º 327/19.8PAOVR, em que é arguida **Luisa Cardoso**, foi a mesma condenada por sentença proferida em 18.01.2022, transitada em julgado em 03.03.2022:

- pela prática, como autor material, de 1 crime de venda, ou ocultação de produtos, p.e.p. pelo artº. 321º do Cód. Propriedade Industrial, praticado em 18-08-201, na pena única de 90 (noventa) dias de multa à taxa diária de €:6,00 (seis), o que perfaz a quantia global de €:540,00, (quinhentos e quarenta) bem como nas custas do processo.

Mais foi ordenada a publicação, por extrato e a expensas do arguido, da presente sentença no Boletim da Propriedade Industrial (cfr. art.338º do Cód. Propriedade Industrial).

Foram também declarados perdidos a favor do Estado os objetos apreendidos nos autos e ordenada a sua posterior destruição (cfr. art 330º do Cód. Propriedade Industrial).

Ovar, 07-04-2022

(Documento elaborado por Escrivão Adjunto Maria Cidália Silva)

O Juiz de Direito

Dr. José Miguel Moreira

(assinatura digital)

PATENTES DE INVENÇÃO

Patentes europeias vigentes em Portugal - FG4A

Processo	Início de vigência	Data do despacho	Nome do 1º requerente/titular	País resid.	Classificação principal	Observações
2826539	2014.06.26	2022.05.04	ETHERA	FR	B01D 53/02 (2015.01)	ART. 84º DO C.P.I.:
3027738	2014.07.31	2022.05.05	SWEDISH STROMABIO AB	SE	C12N 5/775 (2016.01)	ART. 84º DO C.P.I.:
3040475	2010.05.17	2022.05.05	IMERYS MINERALS LIMITED	GB	D21C 1/00 (2016.01)	ART. 84º DO C.P.I.:
3099836	2014.01.14	2022.05.05	ELCOGEN AS	EE	C23C 16/455 (2016.01)	ART. 84º DO C.P.I.:
3203835	2015.10.07	2022.05.05	PRIME MERGER SUB, LLC	US	A01N 1/02 (2017.01)	ART. 84º DO C.P.I.:
3338790	2009.02.20	2022.05.04	APIM THERAPEUTICS AS	NO	A61K 38/17 (2018.01)	ART. 84º DO C.P.I.:
3344379	2016.08.29	2022.05.05	GENIALIS	FR	B01F 11/02 (2018.01)	ART. 84º DO C.P.I.:
3366688	2011.12.08	2022.05.04	THE U.S.A. AS REPRESENTED BY THE SECRETARY, DEPARTMENT OF HEALTH AND HUMAN SERVICES	US	C07D 487/04 (2018.01)	ART. 84º DO C.P.I.:
3405800	2017.01.23	2022.05.05	VOLTSERVER, INC.	US	G01R 29/27 (2019.01)	ART. 84º DO C.P.I.:
3445051	2011.12.28	2022.05.04	DOLBY INTERNATIONAL AB	NL	H04N 19/105 (2019.01)	ART. 84º DO C.P.I.:
3460264	2018.07.06	2022.05.05	SOFAST TECHNOLOGIE	FR	F16B 31/02 (2019.01)	ART. 84º DO C.P.I.:
3473303	2017.01.24	2022.05.04	CARLOS ALBERTO LEOPOLDO DA CÂMARA FILHO	BR	A63B 21/00 (2019.01)	ART. 84º DO C.P.I.:
3514219	2019.01.22	2022.05.04	MERCURY CAPTURE INTELLECTUAL PROPERTY, LLC	US	C10L 9/08 (2019.01)	ART. 84º DO C.P.I.:
3551547	2017.12.06	2022.05.05	LIQUID NATION S.R.L.	IT	B65D 79/00 (2019.01)	ART. 84º DO C.P.I.:
3573600	2018.01.24	2022.05.05	OSE IMMUNOTHERAPEUTICS	FR	A61K 9/107 (2019.01)	ART. 84º DO C.P.I.:
3604683	2018.08.03	2022.05.05	SANDVIK MINING AND CONSTRUCTION OY	FI	E02F 3/40 (2019.01)	ART. 84º DO C.P.I.:
3642615	2018.06.18	2022.05.05	DELAVAL HOLDING AB	SE	G01N 33/04 (2020.01)	ART. 84º DO C.P.I.:
3666538	2013.07.12	2022.05.05	CERALOC INNOVATION AB	SE	B41M 3/00 (2020.01)	ART. 84º DO C.P.I.:
3694435	2018.10.12	2022.05.05	CREO MEDICAL LIMITED	GB	A61B 18/14 (2020.01)	ART. 84º DO C.P.I.:
3708366	2019.03.13	2022.05.02	LU, DING YI	CN	B32B 38/06 (2020.01)	ART. 84º DO C.P.I.:
3754071	2019.06.17	2022.05.05	GROZ-BECKERT KG	DE	D03J 1/14 (2020.01)	ART. 84º DO C.P.I.:
3790799	2019.05.09	2022.05.05	DRONUS S.P.A.	IT	B64C 39/02 (2021.01)	ART. 84º DO C.P.I.:
3790873	2019.05.06	2022.05.04	AZIENDE CHIMICHE RIUNITE ANGELINI FRANCESCO A.C.R.A.F. S.P.A.	IT	C07D 405/14 (2021.01)	ART. 84º DO C.P.I.:
3803162	2019.06.05	2022.05.05	TDW DELAWARE, INC.	US	F16J 13/10 (2021.01)	ART. 84º DO C.P.I.:

Caducidades por falta de pagamento de taxa - MM3A

Processo	Início de vigência	Data da caducidade	Nome do 1º requerente/titular	País resid.	Observações
108928	2015.11.02	2022.05.02	TOMÁS DE ALBUQUERQUE DA COSTA LIMA	PT	

Caducidades por falta de pagamento de taxa - Patente europeia - MM4A

Processo	Início de vigência	Data da caducidade	Nome do 1º requerente/titular	País resid.	Observações
1782721	2006.11.02	2022.05.02	VIEGA TECHNOLOGY GMBH & CO. KG	DE	
1783285	2006.11.02	2022.05.02	VIEGA TECHNOLOGY GMBH & CO. KG	DE	
1783317	2006.11.02	2022.05.02	HUNTER DOUGLAS INDUSTRIES SWITZERLAND GMBH	CH	
1810540	2004.11.03	2022.05.03	TELEFONAKTIEBOLAGET LM ERICSSON (PUBL)	SE	
1838355	2005.10.31	2022.05.02	CERUS CORPORATION	US	
2077966	2007.10.30	2022.05.02	ELIZABETH JOHNSON	GB	
2077995	2007.11.01	2022.05.02	MILLENNIUM PHARMACEUTICALS, INC.	US	
2084232	2007.11.02	2022.05.02	DYSTAR COLOURS DISTRIBUTION GMBH	DE	
2086332	2007.11.02	2022.05.02	MULTIPLE SCLEROSIS RESEARCH CENTER OF NEW YORK	US	
2350250	2009.11.03	2022.05.03	DANISCO US INC.	US	
2350960	2009.11.02	2022.05.02	SUNRISE R&D HOLDINGS, LLC	US	
2404906	2007.11.01	2022.05.02	MILLENNIUM PHARMACEUTICALS, INC.	US	
2485605	2011.08.01	2022.05.02	SOTIRIOS TZIOUMAKIS	GR	
2496509	2010.11.03	2022.05.03	WOBLEN PROPERTIES GMBH	DE	
2496582	2010.11.03	2022.05.03	GLAXOSMITHKLINE LLC	US	
2496758	2010.11.02	2022.05.02	VALMET TECHNOLOGIES OY	FI	
2636033	2011.11.02	2022.05.02	ASSISTANCE PUBLIQUE HÔPITAUX DE MARSEILLE	FR	
2636671	2011.11.01	2022.05.02	NISSAN CHEMICAL CORPORATION	JP	
2693495	2012.07.31	2022.05.02	AZURSPACE SOLAR POWER GMBH	DE	
2695539	2013.08.01	2022.05.02	NATHALIE FROIDURE	FR	
2773407	2012.10.31	2022.05.02	EURO-CELTIQUE S.A.	LU	
2773408	2012.10.31	2022.05.02	EURO-CELTIQUE S.A.	LU	
2794442	2012.10.30	2022.05.02	SOLYSTIC	FR	
2914282	2013.10.31	2022.05.02	IPSEN BIOPHARM LIMITED	GB	
2920308	2013.10.30	2022.05.02	IONIS PHARMACEUTICALS, INC.	US	
3062811	2014.10.31	2022.05.02	UNIVERSITY HEALTH NETWORK (UHN)	CA	
3063151	2014.10.30	2022.05.02	ZENTIVA K.S.	CZ	
3063950	2013.10.30	2022.05.02	L ACOUSTICS	FR	
3221946	2015.11.03	2022.05.03	PELLENC	FR	
3223599	2015.11.03	2022.05.03	PELLENC	FR	
3224500	2015.11.03	2022.05.03	PELLENC	FR	
3285085	2017.07.31	2022.05.02	ENEVO OY	FI	
3326644	2013.10.31	2022.05.02	IPSEN BIOPHARM LIMITED	GB	
3491770	2017.11.03	2022.05.03	TELEFONAKTIEBOLAGET LM ERICSSON (PUBL)	SE	
3603470	2018.07.30	2022.05.02	CWS-BOCO INTERNATIONAL GMBH	DE	

Caducidades por limite de vigência - Patente europeia - MM3A

Processo	Início de vigência	Data da caducidade	Nome do 1º requerente/titular	País resid.	Observações
1383618	2002.05.01	2022.05.01	NOVELIS INC.	CA	
1383624	2002.05.03	2022.05.03	ALFA LAVAL CORPORATE AB	SE	
1385375	2002.05.02	2022.05.02	CHEMINOVA A/S	DK	
1385489	2002.05.03	2022.05.03	ETHYPHARM	FR	
1385540	2002.05.03	2022.05.03	ZOETIS SERVICES LLC	US	
1387681	2002.05.02	2022.05.02	SANOFI	FR	
1390128	2002.04.30	2022.04.30	CIBA SPECIALTY CHEMICALS WATER TREATMENTS LIMITED	GB	
1392117	2002.05.03	2022.05.03	BAYER INTELLECTUAL PROPERTY GMBH	DE	
1395971	2002.05.03	2022.05.03	FRANÇOIS L'HOTEL	FR	
1399158	2002.05.02	2022.05.02	VETCARE OY	FI	
1424345	2002.05.03	2022.05.03	CONSEJO SUPERIOR DE INVESTIGACIONES CIENTIFICAS	ES	

Outros Atos - Patente europeia - HK4A

2099823. – FASCÍCULO MODIFICADO: NOS TERMOS DO ART. 84º DO CPI, É PUBLICADA A MODIFICAÇÃO DO FASCÍCULO APÓS OPOSIÇÃO.

CERTIFICADOS COMPLEMENTARES DE PROTECÇÃO**Declarações de nulidade**

Processo	Início de vigência	Data da nulidade	Nome do 1º requerente/titular	País resid.	Observações
768	2022.10.22	2022.05.02	BAYER CROPSCIENCE LTD.	GB	CCP NULO - CADUC. PAT. BASE: patente base caducada por falta de revalidação

Pedidos

Processo	Tipo de dado	Conteúdo dos dados	País resid.
1135	(68) – Patente de Base (22) – Data do Pedido Titulares (54) – Título da Invenção (95) – Prod. (medicamento) (93) – 1ª Aut. Com. na U.E. (92) – Aut. Com. Nacional	PTE, 3632448 Y, de 2011.06.28 2022.04.29 Nome: LABORATORIOS LEON FARMA SA COMPOSIÇÃO FARMACÊUTICA CONTENDO DROSPIRENONA E KIT CONTRACEPTIVO DROSPIRENONA Data: 2019.10.22, País: DK, Número: SE/H/1809/001/DC Data: 2019.12.19, País: PT, Número: SE/H/1893/001/DC.	ES

Publicação da notificação definida pelo Regulamento (UE) 2019/933 que altera o Regulamento (CE) n.º 469/2009 relativo ao certificado complementar de proteção para os medicamentos

Ao abrigo do disposto no artigo 5.º, n.º 2, alíneas b) e c) do Regulamento (UE) 2019/933, do Parlamento Europeu e do Conselho, de 20 de maio de 2019, que altera o Regulamento (CE) 469/2009 relativo ao certificado complementar de proteção para os medicamentos, publica-se a informação definida no n.º 5 desse mesmo artigo, sob a forma de formulário normalizado. A presente notificação, apresentada a 2022/05/05, é referente ao certificado complementar de proteção n.º 843.

Formulário normalizado de notificação nos termos do artigo 5.º, n.º 2, alíneas b) e c)

<u>Assinalar a casa adequada</u>	<input checked="" type="checkbox"/> <u>Nova notificação</u> <input type="checkbox"/> <u>Atualização de uma notificação existente</u>	
<u>a) Nome e endereço do fabricante</u>	... BLUEPHARMA - INDÚSTRIA FARMACÊUTICA, SA São Martinho do Bispo 3045 - 016 Coimbra	
<u>b) Finalidade do fabrico</u>	<input checked="" type="checkbox"/> <u>Exportação</u> <input type="checkbox"/> <u>Armazenamento</u> <input type="checkbox"/> <u>Exportação e armazenamento</u>	
<u>c) Estado-Membro onde o fabrico se deve efetuar e Estado-Membro onde deve ter lugar (se for esse o caso) o primeiro ato conexo antes do fabrico</u>	<u>Estado-Membro de fabrico:</u>	PORTUGAL ...
	<u>(Estado-Membro do primeiro ato conexo (se for esse o caso))</u>	PORTUGAL ...
<u>d) Número do certificado concedido no Estado-Membro de fabrico e número do certificado concedido no Estado-Membro do primeiro ato conexo (se for esse o caso) antes do fabrico;</u>	<u>Certificado do Estado-Membro de fabrico</u>	843 ...
	<u>(Estado-Membro do primeiro ato conexo (se for esse o caso))</u>	843 ...
<u>e) No caso dos medicamentos a exportar para países terceiros, o número de referência da autorização de introdução no mercado, ou o documento equivalente a essa autorização, em cada país terceiro de exportação</u>	Canadá - certificado de AIM ainda não disponível. Processo nº 237828	

MODELOS DE UTILIDADE

Pedidos - BB/CA1K

A publicação dos pedidos de modelos de utilidade a seguir indicados é efetuada nos termos do disposto no artigo 131.º do Código da Propriedade Industrial; da data de publicação do presente aviso começa a contar-se o prazo de dois meses para a apresentação de reclamações de quem se julgar prejudicado pela eventual concessão dos mesmos, nos termos do artigo 17.º do mesmo Código.

- (11) **12098** (13) **U**
(22) 2021.11.11
(30) 2020.11.12 ES U202032440
(71) **ES MAGNESITAS NAVARRAS S.A**
(72) **MANUEL MARTÍN**
JOSEBA RODRÍGUEZ
JULEN SANADO
(51) **Int. Cl.**
B28C 5/38 (2006.01)
(54) **MÁQUINA MISTURADORA PARA**
PRODUZIR MATERIAIS REFRACTÁRIOS
(28)
(57) MÁQUINA MISTURADORA PARA PRODUZIR
MATERIAIS REFRACTÁRIOS PARA O REVESTIMENTO DE
RECIPIENTES, PANEIAS, DISTRIBUIDORES DE VAZAMENTOS
OU QUALQUER OUTRO CONTENTOR OU RECIPIENTE
CONFIGURADO PARA CONTER METAIS FUNDIDOS, EM QUE
PELO MENOS PARTE DOS COMPONENTES DA CÂMARA DE
MISTURA DA MÁQUINA MISTURADORA É FEITA DE
MATERIAL PLÁSTICO PARA EVITAR QUE O MATERIAL
REFRACTÁRIO SE COLE ÀS SUPERFÍCIES DOS DITOS
COMPONENTES.

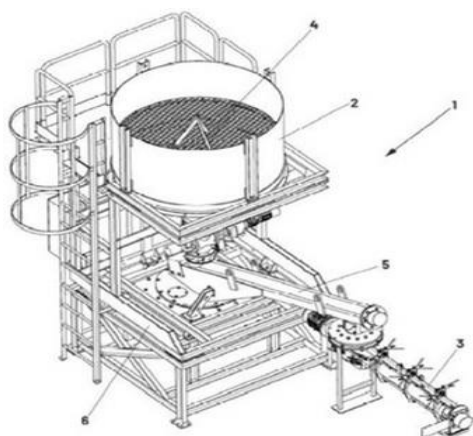

FIG. 1

Ver Fascículo Completo

Caducidades por falta de pagamento de taxa - MM3K

Processo	Início de vigência	Data da caducidade	Nome do 1º requerente/titular	País resid.	Observações
11821	2018.11.02	2022.05.02	FONT SANCHEZ, CARLES	ES	
11822	2018.11.02	2022.05.02	FONT SANCHEZ, CARLES	ES	

Caducidades por limite de vigência - MM3K

Processo	Início de vigência	Data da caducidade	Nome do 1º requerente/titular	País resid.	Observações
10943	2012.05.02	2022.05.02	DIAM BOUCHAGE	FR	

DESENHOS OU MODELOS

Pedidos - BB/CA1Y

A publicação dos pedidos de desenhos ou modelos a seguir indicados é efetuada nos termos do artigo 188.º, n.º 1; da data de publicação do presente aviso começa a contar-se o prazo de dois meses para a apresentação de reclamações de quem se julgar prejudicado pela concessão dos mesmos, de acordo com o artigo 17.º, n.º 1 do Código da Propriedade Industrial.

- (11) **6544** (12) **Y**
 (22) 2021.10.21
 (30) 2021.08.05 WO WIPO107463 970101326
 (71) NLDAF TRUCKS N.V.
 (72) BART VAN LOTRINGEN
 (51) **LOC (10) CL. 12-16**
 (54) **VISEIRAS PARA VEÍCULOS; SPOILERS [AEROFÓLIOS] PARA VEÍCULOS; PÁRA-CHOQUES ESQUERDO PARA VEÍCULOS; EXTENSÃO DE PÁRA-CHOQUES ESQUERDA PARA VEÍCULOS; PEÇA DO CANTO ESQUERDO PARA VEÍCULOS; GRELHAS DE ENTRADA DE AR PARA VEÍCULOS; EXTENSÃO DE PAINEL LATERAL ESQUERDO PARA VEÍCULOS; EXTENSÃO DE PORTA ESQUERDA PARA VEÍCULOS; JANELA ESQUERDA PARA VEÍCULOS; CAIXA DE DEGRAU ESQUERDO PARA VEÍCULOS; COBERTURA PARA DEGRAU ESQUERDO PARA VEÍCULOS; COBERTURA DE DEGRAU INFERIOR ESQUERDO PARA VEÍCULOS; PLACAS DE ESTRIBOS ESQUERDAS PARA VEÍCULOS; ARCO DE RODA ESQUERDO PARA VEÍCULOS**
 (28) 16
 (57) (55)



Figura 1.1



Figura 1.2



Figura 1.3



Figura 1.4



Figura 1.5



Figura 1.6



Figura 1.7



Figura 2.6



Figura 2.1



Figura 2.7



Figura 2.2



Figura 3.1



Figura 2.3



Figura 2.4



Figura 2.5



Figura 3.2

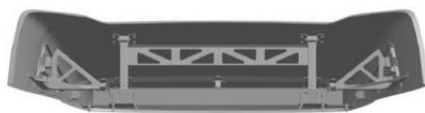

Figura 3.3



Figura 3.4



Figura 3.5



Figura 3.6



Figura 3.7



Figura 4.1



Figura 4.2



Figura 4.3



Figura 4.4



Figura 4.5



Figura 4.6



Figura 5.3



Figura 4.7



Figura 5.4

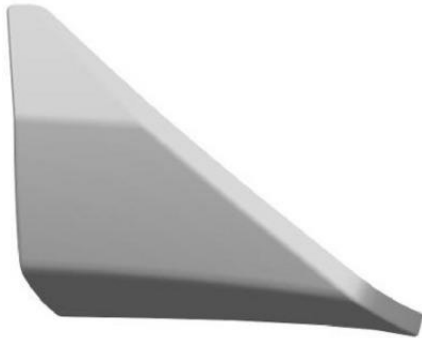

Figura 5.1



Figura 5.5



Figura 5.2



Figura 5.6



Figura 5.7



Figura 6.1



Figura 6.5



Figura 6.2



Figura 6.6



Figura 6.3



Figura 6.7



Figura 6.4



Figura 7.1



Figura 7.2

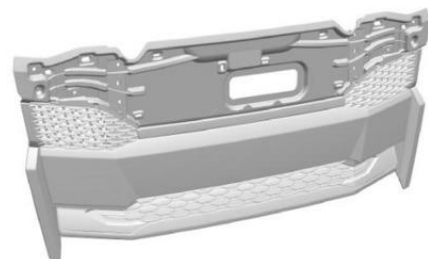

Figura 7.3

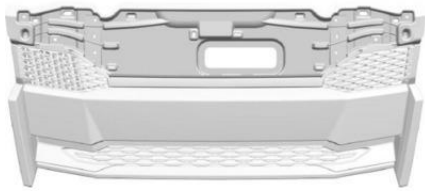

Figura 7.4



Figura 7.5



Figura 7.6

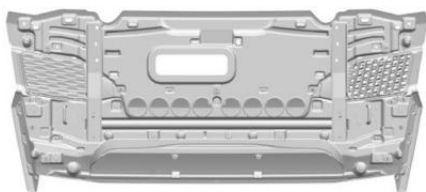

Figura 7.7



Figura 8.1



Figura 8.2

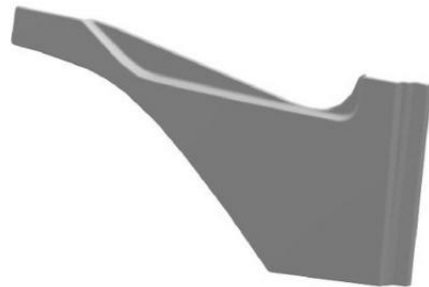

Figura 8.3



Figura 8.4

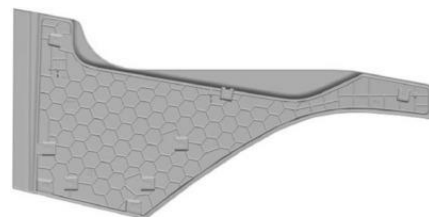

Figura 8.5

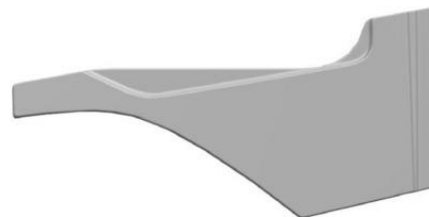

Figura 8.6



Figura 8.7



Figura 9.1



Figura 9.2

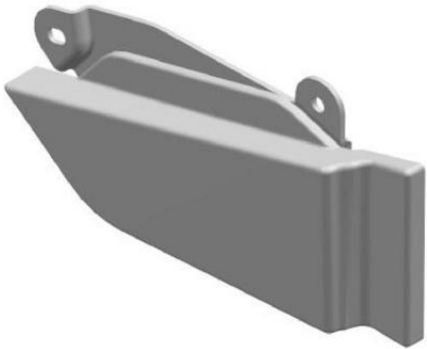

Figura 9.3



Figura 9.4

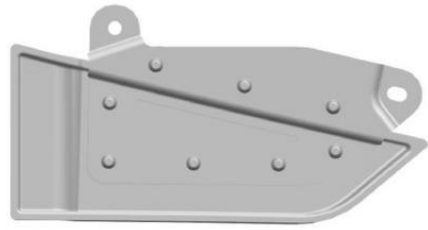

Figura 9.5

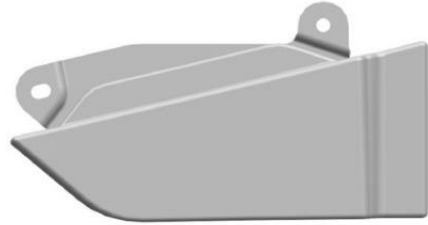

Figura 9.6



Figura 9.7



Figura 10.1

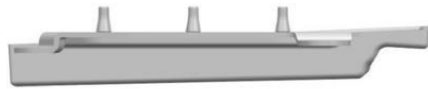

Figura 10.2



Figura 11.1



Figura 10.3



Figura 11.2



Figura 10.4



Figura 11.3

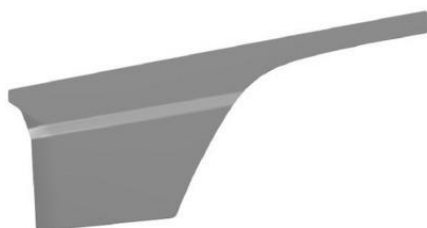

Figura 10.5



Figura 11.4



Figura 10.6

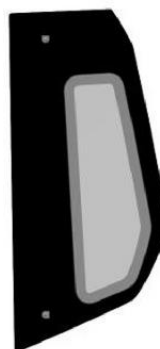

Figura 10.7



Figura 11.5



Figura 11.6



Figura 11.7



Figura 12.1



Figura 12.2



Figura 12.3



Figura 12.4



Figura 12.5



Figura 12.6



Figura 12.7



Figura 13.1



Figura 13.2



Figura 13.3



Figura 13.4



Figura 13.5



Figura 13.6



Figura 13.7

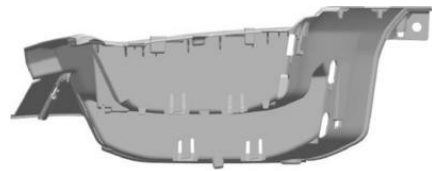

Figura 14.1

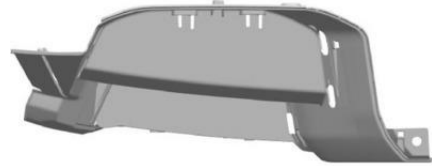

Figura 14.2



Figura 14.3



Figura 14.4



Figura 14.5



Figura 14.6

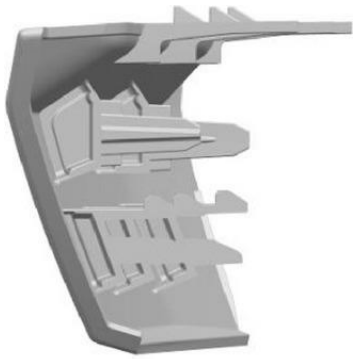

Figura 14.7



Figura 15.1

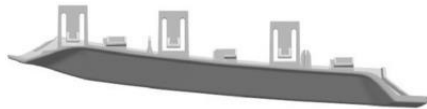

Figura 15.2



Figura 15.3



Figura 15.4

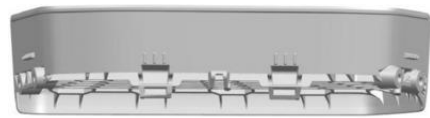

Figura 15.5



Figura 15.6

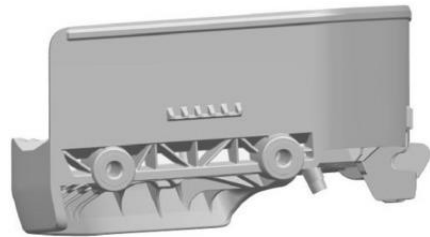

Figura 15.7

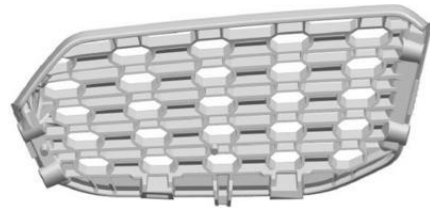

Figura 16.1

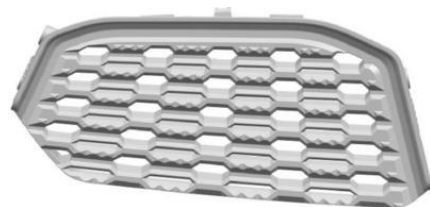

Figura 16.2



Figura 16.3



Figura 16.4



Figura 16.5



Figura 16.6



Figura 16.7

(11) **6656** (12) **Y**
(22) 2022.05.03
(30)
(71) **PT CAMPOS & FILHOS S.A.**
(72) **MANUEL DE ALMEIDA CAMPOS**
(51) **LOC (10) CL. 06-03; 06-04; 06-05**
(54) **APARADORES; MÓVEIS COMBINADOS;
ESTANTES PARA TELEVISÕES; MESAS DE
APOIO; MESAS DE JANTAR EXTENSÍVEIS**
(28) 11
(57) (55)



Figura 1.1



Figura 1.2



Figura 1.3

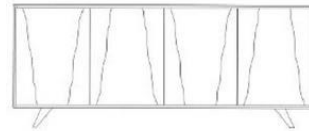

Figura 1.4



Figura 2.4



Figura 2.1



Figura 3.1

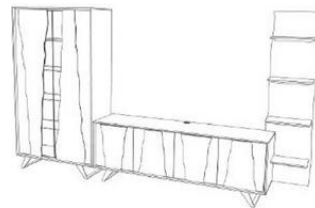

Figura 2.2

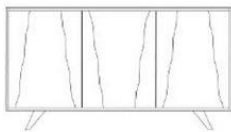

Figura 3.2

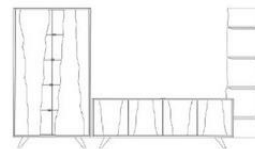

Figura 2.3

Figura 3.3



Figura 3.4

Figura 4.4



Figura 4.1

Figura 5.1



Figura 4.2

Figura 5.2

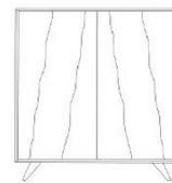
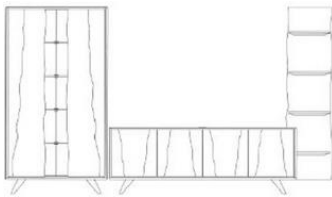

Figura 4.3

Figura 5.3



Figura 5.4



Figura 6.4



Figura 6.1



Figura 7.1



Figura 6.2

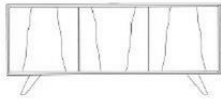

Figura 7.2



Figura 6.3

Figura 7.3



Figura 7.4



Figura 8.4

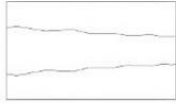

Figura 8.1



Figura 9.1



Figura 8.2

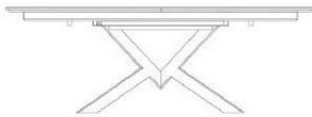

Figura 9.2

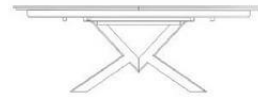

Figura 8.3

Figura 9.3



Figura 9.4



Figura 10.1

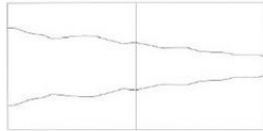

Figura 10.2

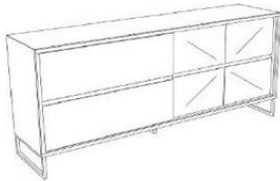

Figura 10.3

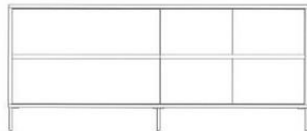

Figura 10.4



Figura 11.1



Figura 11.2



Figura 11.3

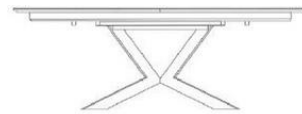

Figura 11.4

Concessões - FG4Y

Processo	Início de vigência	Data do despacho	Nome do 1º requerente/titular	País resid.	Classificação principal	Observações
6586	2022.01.31	2022.05.05	FERNANDO & SIMÕES - QUEIJARIA ARTESANAL, LDA.	PT	19-08	
6587	2022.02.03	2022.05.06	MUNDIPERFIL, S.A.	PT	25-01	

Caducidades por falta de pagamento de taxa - MM4Y

Processo	Início de vigência	Data da caducidade	Nome do 1º requerente/titular	País resid.	Observações
4743	2016.10.30	2022.05.02	MARIA JOÃO MARQUES PINTO GALVEIA	PT	

MODELOS INDUSTRIAIS**Caducidades por falta de pagamento de taxa - MM4L**

Processo	Início de vigência	Data da caducidade	Nome do 1º requerente/titular	País resid.	Observações
30608	2001.10.31	2022.05.02	SIMON, SA	ES	

Caducidades por limite de vigência - MM3L

Processo	Início de vigência	Data da caducidade	Nome do 1º requerente/titular	País resid.	Observações
27908	1997.05.02	2022.05.02	SAVENCIA S.A.	FR	

REGISTO NACIONAL DE MARCAS

Pedidos

De acordo com o artigo 226.º do Código da Propriedade Industrial, a seguir se publicam os pedidos de registo de marcas; da data de publicação do presente aviso começa a contar-se o prazo de dois meses para a apresentação de reclamações de quem se julgar prejudicado pela eventual concessão dos mesmos, em conformidade com o artigo 17.º do mesmo Código.

- (210) **680099** MNA
 (220) 2022.01.31
 (300)
 (730) **PT ANTÓNIO A.P. OLIVEIRA, LDA**
 (511) 19 MATERIAIS E ELEMENTOS DE EDIFICAÇÃO E CONSTRUÇÃO, NÃO METÁLICOS; PORTAS, PORTÕES, JANELAS E REVESTIMENTOS DE JANELAS, NÃO SENDO DE METAL
 27 REVESTIMENTOS DE PAVIMENTOS E REVESTIMENTOS ARTIFICIAIS PARA CHÃO; REVESTIMENTOS PARA PAREDES E TETOS
 37 EDIFICAÇÃO, CONSTRUÇÃO E DEMOLIÇÃO
 (591) PRETO; VERMELHO.
 (540)



- (531) 27.5.10 ; 29.1.1

por ter sido publicada com inexatidão no bpi de 10/02/2022, novamente se publica.

- (210) **684571** MNA
 (220) 2022.04.14
 (300)
 (730) **PT BARREIROS, MATOS, NASCIMENTO, LDA**
 (511) 25 PARTES DE VESTUÁRIO, CALÇADO E CHAPELARIA
 29 PRODUTOS VEGETAIS PREPARADOS
 (591)
 (540)



- (531) 26.1.5 ; 26.1.12 ; 26.1.21 ; 26.11.13

- (210) **684856** MNA
 (220) 2022.04.21
 (300)
 (730) **PT SOCIEDADE AGRICOLA DO ACIPRESTE VINHOS E AZEITES, LDA**
 (511) 29 AZEITE
 33 VINHOS
 (591)
 (540)

ACIPRESTE MARGARETE TRIGO

- (210) **684931** MNA
 (220) 2022.04.22
 (300)
 (730) **PT CENTRO CULTURAL E DESPORTIVO DOS TRABALHADORES DA CÂMARA MUNICIPAL DE MANTEIGAS**

(511) 41 EDUCAÇÃO, ENTRETENIMENTO E DESPORTO
(591)
(540)



(531) 2.1.8 ; 7.11.10 ; 27.5.1 ; 27.7.1

(210) **685014** MNA
(220) 2022.04.26
(300)
(730) **PT PEIXOTO - GESTÃO DE SEGUROS LDA**
(511) 36 SERVIÇOS DE SEGUROS
(591)
(540)

**PEIXOTO
SEGUROS**

(531) 26.4.2 ; 26.4.5 ; 26.4.18

(210) **685030** MNA
(220) 2022.04.26
(300)
(730) **PT RUBEN DARIO FREITAS UNIPessoAL
LDA.**
(511) 06 MOLDES METÁLICOS
19 MOLDES NÃO METÁLICOS
40 IMPRESSÃO
42 ENGENHARIA MECÂNICA; CONCEÇÃO DE
PROTÓTIPOS
(591)
(540)

MOLDI9

(210) **685038** MNA
(220) 2022.04.26
(300)
(730) **PT CÉLULA MARAVILHA UNIPessoAL
LIMITADA**
(511) 33 BEBIDAS ALCOÓLICAS (EXCLUINDO CERVEJA)
(591)

(540)

MARIA D'ORNELLAS

(210) **685066** MNA
(220) 2022.04.26
(300)
(730) **PT VIEIRA & MENDES DOS SANTOS, LDA**
(511) 35 SERVIÇOS DE PUBLICIDADE, DE MARKETING E DE
PROMOÇÃO; SERVIÇOS DE ASSISTÊNCIA, GESTÃO
E ADMINISTRAÇÃO DE NEGÓCIOS;
ACONSELHAMENTO E INFORMAÇÃO COMERCIAL
AOS CONSUMIDORES NA ESCOLHA DE PRODUTOS
E SERVIÇOS; AGÊNCIAS DE IMPORTAÇÃO-
EXPORTAÇÃO; DISPONIBILIZAÇÃO DE UM
ESPAÇO DE MERCADO ONLINE PARA
COMPRADORES E VENDEDORES DE PRODUTOS E
SERVIÇOS; FORNECIMENTO DE INFORMAÇÕES
ATRAVÉS DA INTERNET RELACIONADAS COM A
VENDA DE AUTOMÓVEIS; FORNECIMENTO DE
ACONSELHAMENTO RELATIVO A PRODUTOS DE
CONSUMO
37 SERVIÇOS DE OFICINAS PARA REPARAÇÃO DE
VEÍCULOS MOTORIZADOS
39 ESTACIONAMENTO E ARMAZENAMENTO DE
VEÍCULOS
42 SERVIÇOS DE DESIGN
(591)
(540)



(531) 26.4.9 ; 27.5.4 ; 27.5.17

(210) **685070** MNA
(220) 2022.04.26
(300)
(730) **PT WOODPROFILE LDA**
(511) 06 PERFIS DE ALUMÍNIO; EXTRUSÕES DE ALUMÍNIO;
QUINQUILHARIA METÁLICA
20 MOBILIÁRIO METÁLICO; MOBILIÁRIO; ARMÁRIOS
[MOBILIÁRIO]
40 METALURGIA
(591) RAL 8001 e 7004;
(540)



(531) 27.99.16 ; 27.99.23

(210) **685072** MNA
(220) 2022.04.26
(300)
(730) **PT INÊS DE ASSUNÇÃO COSTA MESTRE
SILVA DA COSTA NEVES**

(511) 24 DISCOS DE MAQUILHAGEM EM MATÉRIAS TÊXTEIS PARA REMOÇÃO DE MAQUILHAGEM; ENTRETRELAS FEITAS DE MATÉRIAS TÊXTEIS NÃO TECIDAS; ARTIGOS TÊXTEIS EM PEÇA FEITOS DE ALGODÃO; CHITA; TECIDO DESTINADO AO FABRICO DE BOLSAS; TECIDO DESTINADO AO FABRICO DE CARTEIRAS; TECIDO DESTINADO AO FABRICO DE ESTOJOS; TECIDO IMPERMEÁVEL; TECIDO PARA UTILIZAÇÃO NO FABRICO DE SACOS; TECIDOS DE ALGODÃO; TECIDOS DE BOMBAZINA; TECIDOS DE LINHO; TECIDOS EM RENDA; TECIDOS ESTAMPADOS; TECIDOS TÊXTEIS PARA USO NA CONFEÇÃO

(591) Verde RGB 58/126/86 e Bege RGB 255/242/204;

(540)



(531) 5.3.20

(210) **685076** MNA

(220) 2022.04.27

(300)

(730) **PT DSIO - CONSULTORIA E TECNOLOGIAS DE INFORMACAO, UNIPessoal LDA**

(511) 09 SOFTWARE INFORMÁTICO PARA DOWNLOAD PARA GESTÃO DE TRANSAÇÕES DE CRIPTOMOEDAS ATRAVÉS DE TECNOLOGIA BLOCKCHAIN

42 SERVIÇOS DE AUTENTICAÇÃO DE UTILIZADORES UTILIZANDO TECNOLOGIA DE CADEIA DE BLOCOS [BLOCKCHAIN]

(591)

(540)



(531) 26.7.20

(210) **685077** MNA

(220) 2022.04.27

(300)

(730) **PT Z - CORK, LDA.**

(511) 20 ROLHAS DE CORTIÇA

42 SERVIÇOS DE ANÁLISE QUÍMICA PARA FINS DE AVALIAÇÃO

(591) verde: pantone 361;

(540)



(531) 2.9.7

(210) **685089** MNA

(220) 2022.04.27

(300)

(730) **PT PAPELARIA 33, LDA**

(511) 16 MATERIAL IMPRESSO E ARTIGOS DE PAPELARIA E DE INSTRUÇÃO; PAPEL E CARTÃO; SACOS E ARTIGOS PARA O ACONDICIONAMENTO, EMBRULHO E ARMAZENAMENTO DE PAPEL, CARTÃO OU MATÉRIAS PLÁSTICAS; APLIQUES EM PAPEL; ARDÓSIA (LÁPIS DE -) [PENAS]; ARTIGOS PARA DESENHO; CADERNOS; CADERNOS PARA ESCREVER OU DESENHAR; CAIXAS DE PINTURA [MATERIAL ESCOLAR]; CAIXAS DE PINTURA PARA USO ESCOLAR; CAIXAS DE PINTURAS E PINCÉIS; CANETAS DE COR; CANETAS DE TINTA DA CHINA; CANETAS PARA COLORIR; CANETAS PARA DESENHO; CARTUCHOS DE TINTA; CARTÃO PARA EMOLDURAR QUADROS; CARVÃO PARA DESENHO; COMPASSOS PARA DESENHO; CONJUNTOS DE PINTURA PARA CRIANÇAS; ESCANTILHÃO DE CURVAS; ESQUADROS DE DESENHO; ESQUADROS PARA DESENHO; ESTOJOS PARA DESENHO; FITAS DE PAPEL; FITAS DE PAPEL, SEM SER RETROSARIA OU DECORAÇÕES PARA CABELOS; GIZ; GIZ DE COR; GIZES DE COR; LAÇOS DE PAPEL [ARTIGOS DE PAPELARIA]; LAÇOS DE PAPEL PARA EMBRULHAR PRESENTES; LAÇOS EM PAPEL, SEM SER RETROSARIA OU DECORAÇÕES PARA CABELOS; LÁPIS; LÁPIS CARVÃO; LÁPIS DE ARDÓSIA; LENÇOS; LIVROS DE DESENHO; LIVROS PARA ESCREVER OU DESENHAR; LÁPIS DE CERA; LÁPIS DE CERA PARA COLORIR; LÁPIS DE DESENHO; LÁPIS DE PASTEL PARA ARTISTAS; LÁPIS PARA PINTAR; LÁPIS PASTÉIS; MATERIAIS DE MODELAGEM PARA ARTISTAS; MATERIAIS PARA DESENHO; PAPEL CRAFT; PAPEL COUCHÉ; PAPEL CREPE; PAPEL DE CALIGRAFIA; PAPEL DE DESENHO; PAPEL FLUORESCENTE; PAPEL KRAFT; PAPEL TRANSPARENTE; PASTA DE MODELAGEM; PASTEL A ÓLEO; PASTÉIS (LÁPIS); PASTÉIS [LÁPIS DE CERA]; PAUS DE GIZ; PINCÉIS; PORTA-GIZ; RÉGUAS; RÉGUAS DE DESENHO; ROLOS DE PAPEL CREPE; RÉGUAS T; RÉGUAS PARA DESENHAR; TINTAS DA CHINA

28 BRINQUEDOS

(591)

(540)

PAPELINHO

(210) **685113** MNA
 (220) 2022.04.26
 (300)
 (730) **PT CÂMARA MUNICIPAL DE LOUSADA**
 (511) 41 SERVIÇOS RECREATIVOS PARA IDOSOS
 (591) VERDE; VERMELHO; AZUL CLARO; AZUL ESCURO;
 (540)



(531) 2.1.23 ; 26.2.1 ; 27.5.1 ; 29.1.13

(210) **685128** MNA
 (220) 2022.04.27
 (300) 2021.12.28 PT ART. 213º
 (730) **PT 201, LDA**
 (511) 35 CONSULTORIA EMPRESARIAL
 42 SERVIÇOS DE CONSULTORIA TECNOLÓGICA PARA
 A TRANSFORMAÇÃO DIGITAL
 (591)
 (540)

RITTMA

marca livre nos termos do art. 213º do cpi

(210) **685141** MNA
 (220) 2022.04.28
 (300)
 (730) **PT CONDOMÍNIO ALBUFEIRA JARDIM**
 (511) 36 ADMINISTRAÇÃO DE APARTAMENTOS
 RESIDENCIAIS
 43 FORNECIMENTO DE ALOJAMENTOS
 TEMPORÁRIOS.
 (591)
 (540)

CONDOMÍNIO ALBUFEIRA JARDIM

(210) **685162** MNA
 (220) 2022.04.29
 (300)
 (730) **PT EDP- GESTÃO DE PRODUÇÃO DE
ENERGIA, S.A.**
 (511) 16 PUBLICAÇÕES IMPRESSAS; PERIÓDICOS;
 LIVROS; MANUAIS
 28 KITS PARA MONTAR MODELOS; JOGOS
 (591)
 (540)

APRENDE COM ENERGIA EDP

(210) **685256** MNA
 (220) 2022.05.01
 (300)
 (730) **PT JOSÉ DANIEL DA COSTA CORREIA**
 (511) 44 SERVIÇOS DE CABELEIREIROS
 (591)
 (540)



the curlies
NATURAL HAIR

(531) 2.9.12

(210) **685258** MNA
 (220) 2022.05.01
 (300)
 (730) **PT MARIA ISABEL GASPAS SILVA**
 (511) 43 FORNECIMENTO DE ALOJAMENTO TEMPORÁRIO;
 SERVIÇOS DE ALOJAMENTO TEMPORÁRIO
 (591)
 (540)

CASA EMCANTO

(210) **685259** MNA
 (220) 2022.05.01
 (300)
 (730) **PT JOÃO PEDRO SOARES PINTO**
 (511) 30 MEL
 (591)
 (540)

MARCOMEL

(210) **685260** MNA
 (220) 2022.05.01
 (300)
 (730) PT **RITA BRANDÃO FONTES DE OLIVEIRA**
 (511) 10 ROBÔS DE CIRURGIA; ESTOJOS MÉDICOS E DE CIRURGIA; APARELHOS PARA CIRURGIA NÃO INVASIVA
 44 CUIDADOS DE SAÚDE; GESTÃO DE SERVIÇOS DE CUIDADOS DE SAÚDE; SERVIÇOS DE CUIDADOS DE SAÚDE PARA PESSOAS; CONSULTADORIA PROFISSIONAL RELACIONADA COM SERVIÇOS DE CUIDADOS DE SAÚDE; CIRURGIA
 (591)
 (540)
**SLEEVE GASTRICO CIRURGIA
 METABOLICA PORTA UNICA
 AVANÇADA**

(210) **685261** MNA
 (220) 2022.05.01
 (300)
 (730) PT **ISABELLA DE PAULA VIEIRA SANTOS**
 (511) 30 ARTIGOS DE CONFEITARIA COBERTOS DE CHOCOLATE; APERITIVOS À BASE DE CONFEITARIAS; CONFEITARIA; DOCES GELADOS; PRODUTOS DE CONFEITARIA; PRODUTOS DE PADARIA
 (591)
 (540)
DOCE SABOR

(210) **685262** MNA
 (220) 2022.05.01
 (300)
 (730) PT **SÉRGIO MIGUEL MOREIRA MONTEIRO RAMOS**
 (511) 11 INSTALAÇÕES DE CLIMATIZAÇÃO
 42 SERVIÇOS DE ENGENHARIA; AUDITORIAS DE ENERGIA
 (591)
 (540)



(531) 1.15.5 ; 1.15.15 ; 1.15.17 ; 26.1.6

(210) **685264** MNA
 (220) 2022.05.02
 (300)
 (730) DK **CARLSBERG BREWERIES, AS**
 (511) 32 CERVEJAS; BEBIDAS NÃO ALCOÓLICAS; ÁGUAS MINERAIS E GASOSAS; BEBIDAS DE FRUTA E SUMOS DE FRUTA; XAROPES E OUTRAS PREPARAÇÕES NÃO ALCOÓLICAS PARA BEBIDAS
 (591) AZUL ESCURO; AZUL CLARO; BRANCO;
 (540)

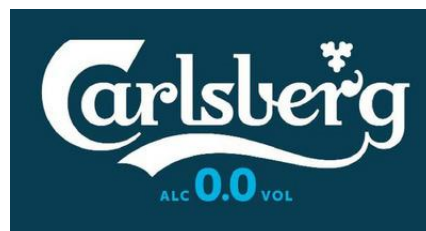

(531) 5.3.13 ; 5.3.14 ; 27.5.10 ; 27.7.1 ; 29.1.4

(210) **685265** MNA
 (220) 2022.05.02
 (300)
 (730) DK **CARLSBERG BREWERIES, AS**
 (511) 32 CERVEJAS; BEBIDAS NÃO ALCOÓLICAS; ÁGUAS MINERAIS E GASOSAS; BEBIDAS DE FRUTA E SUMOS DE FRUTA; XAROPES E OUTRAS PREPARAÇÕES NÃO ALCOÓLICAS PARA BEBIDAS
 (591) VERDE; DOURADO; BRANCO;
 (540)

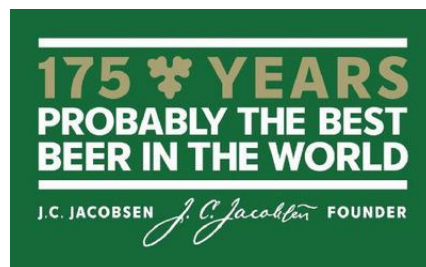

(531) 5.3.13 ; 5.3.14 ; 27.5.9 ; 27.5.10 ; 27.5.11 ; 29.1.3

(210) **685283** MNA
 (220) 2022.05.02
 (300)
 (730) PT **ANJOS & CLÁUDIA SOUSA, LDA.**
 (511) 25 VESTUÁRIO
 (591)
 (540)

WANNABE VINTAGE

(210) **685284** MNA
 (220) 2022.05.02
 (300)
 (730) **PT ERICEIRAPÃO, LDA**
 (511) 30 PRODUTOS DE PADARIA
 (591)
 (540)

ERICEIRAPÃO

(210) **685285** MNA
 (220) 2022.05.02
 (300)
 (730) **PT STEELBE - ENGENHARIA, LDA**
 (511) 37 CONSTRUÇÃO; CONSTRUÇÃO DE EDIFÍCIOS;
 APLICAÇÃO DE REVESTIMENTOS EM EDIFÍCIOS;
 REPARAÇÃO E MANUTENÇÃO DE EDIFÍCIOS;
 SERVIÇOS DE INSTALAÇÃO RELATIVOS A
 ESTRUTURAS METÁLICAS
 (591)
 (540)

STEELBE
 estruturas metálicas

(531) 27.5.10 ; 27.5.17

(210) **685286** MNA
 (220) 2022.05.02
 (300)
 (730) **PT SANITOP - MATERIAL SANITÁRIO, LDA**
 (511) 11 SANITAS; TORNEIRAS; BIDÉS; RESGUARDOS DE
 CHUVEIRO; LAVABOS [LAVATÓRIOS]; TAMPOS
 DE SANITA; BASES DE DUCHES; BANHEIRAS;
 PAINÉIS PARA CABINES DE DUCHE; CHUVEIROS;
 AUTOCLISMOS
 (591)
 (540)

sani4all

(531) 27.5.17 ; 27.7.17

(210) **685287** MNA
 (220) 2022.05.02
 (300)
 (730) **PT CERCIMARANTE - COOPERATIVA
 PARA A EDUCAÇÃO E REABILITAÇÃO
 DE CIDADÃOS COM INCAPACIDADES,
 CRL**

(511) 35 SERVIÇOS DE VENDA A RETALHO RELACIONADOS
 COM MEL; SERVIÇOS DE VENDA GROSSISTA
 RELACIONADOS COM MEL; SERVIÇOS DE VENDA
 A RETALHO RELACIONADOS COM ERVAS
 AROMÁTICAS EM CONSERVA [TEMPEROS];
 SERVIÇOS DE VENDA GROSSISTA RELACIONADOS
 COM ERVAS AROMÁTICAS EM CONSERVA
 [TEMPEROS]; SERVIÇOS DE VENDA A RETALHO
 RELACIONADOS COM CHÁS; SERVIÇOS DE
 VENDA GROSSISTA RELACIONADOS COM CHÁS;
 SERVIÇOS DE VENDA A RETALHO RELACIONADOS
 COM INFUSÕES DE CHÁ; SERVIÇOS DE VENDA
 GROSSISTA RELACIONADOS COM INFUSÕES DE
 CHÁ; SERVIÇOS DE VENDA A RETALHO
 RELACIONADOS COM INFUSÕES, NÃO
 MEDICINAIS; SERVIÇOS DE VENDA GROSSISTA
 RELACIONADOS COM INFUSÕES, NÃO
 MEDICINAIS; SERVIÇOS DE VENDA A RETALHO
 RELACIONADOS COM NOZES [FRUTOS];
 SERVIÇOS DE VENDA GROSSISTA RELACIONADOS
 COM NOZES [FRUTOS]; SERVIÇOS DE VENDA A
 RETALHO RELACIONADOS COM AMÊNDOAS
 [FRUTOS]; SERVIÇOS DE VENDA GROSSISTA
 RELACIONADOS COM AMÊNDOAS [FRUTOS];
 SERVIÇOS DE VENDA A RETALHO RELACIONADOS
 COM AZEITONAS CRUAS; SERVIÇOS DE VENDA
 GROSSISTA RELACIONADOS COM AZEITONAS
 CRUAS; SERVIÇOS DE VENDA A RETALHO
 RELACIONADOS COM AZEITONAS FRESCAS;
 SERVIÇOS DE VENDA GROSSISTA RELACIONADOS
 COM AZEITONAS FRESCAS; SERVIÇOS DE VENDA
 A RETALHO RELACIONADOS COM ERVAS
 AROMÁTICAS FRESCAS; SERVIÇOS DE VENDA
 GROSSISTA RELACIONADOS COM ERVAS
 AROMÁTICAS FRESCAS; SERVIÇOS DE VENDA A
 RETALHO RELACIONADOS COM VINHO;
 SERVIÇOS DE VENDA GROSSISTA RELACIONADOS
 COM VINHO; SERVIÇOS DE VENDA A RETALHO
 RELACIONADOS COM LICORES; SERVIÇOS DE
 VENDA GROSSISTA RELACIONADOS COM
 LICORES; SERVIÇOS DE VENDA A RETALHO
 RELACIONADOS COM COMPOTAS; SERVIÇOS DE
 VENDA GROSSISTA RELACIONADOS COM
 COMPOTAS; SERVIÇOS DE VENDA A RETALHO
 RELACIONADOS COM AZEITE; SERVIÇOS DE
 VENDA GROSSISTA RELACIONADOS COM AZEITE;
 SERVIÇOS DE VENDA A RETALHO RELACIONADOS
 COM NOZES PREPARADAS; SERVIÇOS DE VENDA
 GROSSISTA RELACIONADOS COM NOZES
 PREPARADAS; SERVIÇOS DE VENDA A RETALHO
 RELACIONADOS COM AMÊNDOAS PREPARADAS;
 SERVIÇOS DE VENDA GROSSISTA RELACIONADOS
 COM AMÊNDOAS PREPARADAS; SERVIÇOS DE
 VENDA A RETALHO RELACIONADOS COM QUEIJO;
 SERVIÇOS DE VENDA GROSSISTA RELACIONADOS
 COM QUEIJO; SERVIÇOS DE VENDA A RETALHO
 RELACIONADOS COM AZEITONAS [PREPARADAS];
 SERVIÇOS DE VENDA GROSSISTA RELACIONADOS
 COM AZEITONAS [PREPARADAS]

(591)
 (540)

POR BEM

PRODUTOS QUE FAZEM O BEM

(531) 27.5.2 ; 27.5.10 ; 27.5.11

(210) **685288** MNA
 (220) 2022.05.02
 (300)
 (730) **PT PORTUS CASA IMOBILIÁRIA LDA**
 (511) 36 MEDIAÇÃO IMOBILIÁRIA
 (591)
 (540)



(531) 7.1.16 ; 7.1.24 ; 27.5.1

(210) **685289** MNA
 (220) 2022.05.02
 (300)
 (730) **PT VILMA RENATA DA SILVA PIRRACO**
 (511) 43 LARES DE IDOSOS; SERVIÇOS DE LARES DE IDOSOS; SERVIÇOS DE CATERING PARA LARES DE IDOSOS; SERVIÇOS DE CATERING PARA LARES DE IDOSOS COM ASSISTÊNCIA MÉDICA
 (591) CASTANHO - PANTONE 7533 C;
 (540)



(531) 5.3.20 ; 27.5.10 ; 29.1.7

(210) **685290** MNA
 (220) 2022.05.02
 (300)
 (730) **PT MARIA SUSANA ALMAS TELLO LOPES**
 (511) 43 SERVIÇOS DE RESTAURANTES
 (591)
 (540)

FORUM DA ALIMENTAÇÃO

(210) **685291** MNA
 (220) 2022.05.02
 (300)
 (730) **PT OPENDOORS PHARMA UNIPessoal LDA.**
 (511) 05 MEDICAMENTOS
 (591)
 (540)

SAPOSTIN

(210) **685292** MNA
 (220) 2022.05.02
 (300)
 (730) **PT CARLOS MIGUEL LÉRIAS SIMÕES**
 (511) 43 ALOJAMENTO TEMPORÁRIO; FORNECIMENTO DE ALOJAMENTO TEMPORÁRIO; FORNECIMENTO DE ALOJAMENTOS TEMPORÁRIOS; ALUGUER DE ALOJAMENTO TEMPORÁRIO; DISPONIBILIZAÇÃO DE ACOMODAÇÕES PARA ALOJAMENTO TEMPORÁRIO
 (591)
 (540)

RYO

(210) **685293** MNA
 (220) 2022.05.02
 (300)
 (730) **PT MARCO MARINHO**
 (511) 41 ADMINISTRAÇÃO [ORGANIZAÇÃO] DE SERVIÇOS DE JOGO; ADMINISTRAÇÃO [ORGANIZAÇÃO] DE ATIVIDADES CULTURAIS; ACREDITAÇÃO DE SERVIÇOS EDUCACIONAIS; ATIVIDADES CULTURAIS; ATIVIDADES DE DIVERSÃO, DESPORTIVAS E CULTURAIS; ATIVIDADES DESPORTIVAS E CULTURAIS; DISPONIBILIZAÇÃO DE ÁREAS RECREATIVAS; DESPORTO E FORMA FÍSICA; DIVERTIMENTO, ATIVIDADES DESPORTIVAS E CULTURAIS; EDUCAÇÃO E FORMAÇÃO; ESTÚDIOS DE DANÇA; EVENTOS DE DANÇA; FORNECIMENTO DE INSTALAÇÕES RECREATIVAS E DE LAZER; INSTALAÇÕES RECREATIVAS; ORGANIZAÇÃO DE ATIVIDADES RECREATIVAS; SERVIÇOS DE CAMPOS DE FÉRIAS [DIVERTIMENTO]; SERVIÇOS DE CENTROS DE DIVERTIMENTO DE CAMPOS DE FÉRIAS; SERVIÇOS DE GINÁSIOS RELACIONADOS COM CULTURISMO; SERVIÇOS DE GINÁSIOS; SERVIÇOS DE CLUBES DE SAÚDE E GINÁSIOS

(591)
 (540)

ACADEMIA TREZE

(210) **685294** MNA

(220) 2022.05.02

(300)

(730) **PT MARIO PAGNY DA SILVA CONDE**

(511) 03 ARTIGOS DE HIGIENE PESSOAL; PRODUTOS PARA LIMPAR E PERFUMAR; ÓLEOS ESSENCIAIS E EXTRATOS AROMÁTICOS; PREPARAÇÕES PARA HIGIENE PESSOAL; PRODUTOS DE TOILETTE

(591)

(540)



(531) 27.5.10

(210) **685295** MNA

(220) 2022.05.02

(300)

(730) **PT VISIONARY UNIVERSE LDA**

(511) 09 ÓCULOS; ÓCULOS [ÓTICA]; ÓCULOS GRADUADOS; ÓCULOS PROTETORES; ÓCULOS ANTIRREFLEXO; ÓCULOS CORRETIVOS; ÓCULOS DE SOL; LENTES DE CONTACTO; LENTES DE CONTACTO COLORIDAS

10 AUXILIARES AUDITIVOS ELETRÓNICOS; APARELHOS AUDITIVOS DIGITAIS

(591)

(540)



(531) 26.2.1 ; 27.5.10

(210) **685296** MNA

(220) 2022.05.02

(300)

(730) **PT GUIMATEX UNIPESSOAL, LDA**

(511) 18 BAGAGENS, MALAS, CARTEIRAS E OUTRAS BOLSAS DE TRANSPORTE; BAGAGEM; BOLSAS; CARTEIRAS [MALAS DE MÃO]; MALAS DE MÃO; MALAS DE MÃO [PARA SENHORA], BOLSAS E CARTEIRAS; MOCHILAS; PASTAS; POCHEDES; SACOS

25 CALÇADO; PARTES DE VESTUÁRIO, CALÇADO E CHAPELARIA; VESTUÁRIO; VESTUÁRIO PARA

HOMEM, SENHORA, E CRIANÇA; VESTUÁRIO INFANTIL (BEBÉS); VESTUÁRIO DE TRABALHO; VESTUÁRIO DE DESPORTO; VESTUÁRIO DE CERIMÓNIA

(591)

(540)

DENISE MITH(210) **685297** MNA

(220) 2022.05.02

(300)

(730) **PT AMPLIFON PORTUGAL, S.A.**

(511) 03 DETERGENTES PARA APARELHOS AUDITIVOS; TOALHETES DE LIMPEZA E PRODUTOS PARALIMPEZA DE APARELHOS AUDITIVOS

09 DISPOSITIVOS DE AMPLIFICAÇÃO PARA PESSOAS COM PERDA AUDITIVA E ACESSÓRIOS, NOMEADAMENTE CABOS DE LIGAÇÃO E CABOS ENTRE O RECETOR E O AMPLIFICADOR, PEQUENOS CONECTORES ELÉTRICOS, ADAPTADORES DE BATERIA; BATERIAS; CABOS DELIGAÇÃO ENTRE AMPLIFICADORES E BATERIAS; FONTES DE ALIMENTAÇÃO, DISPOSITIVOS DE INDUÇÃO MAGNÉTICA ADAPTADOS A APARELHOS AUDITIVOS PARA PESSOAS COM PERDA AUDITIVA; TELEMÓVEIS DESTINADOS A PESSOAS COM PERDA AUDITIVA; FONES DE OUVIDO COM AMPLIFICADOR PARA PESSOAS COM PERDA AUDITIVA; APARELHOS QUE PRODUZEM OSCILAÇÕES, NOMEADAMENTE OSCILADORES; SOFTWARE PARA APLICAÇÕES ELETRÓNICAS DESTINADAS A PESSOAS COM PERDA AUDITIVA

10 APARELHOS AUDITIVOS PARA PESSOAS COM PERDA AUDITIVA, NOMEADAMENTE PRÓTESES AUDITIVAS; RECETORES DE CONDUÇÃO DE AR E DE CONDUÇÃO ÓSSEA PARA APARELHOS AUDITIVOS; PARTES CURVAS PARA RECETORES DE CONDUÇÃO ÓSSEA PARA APARELHOS AUDITIVOS; MOLDES DE OUVIDO COMO PARTE INTEGRANTE DE APARELHO AUDITIVO

35 SERVIÇOS DE POSICIONAMENTO DE APARELHOS AUDITIVOS QUE PERMITEM AOS CLIENTES VER E COMPRAR OS MESMOS; SERVIÇO DE RETALHO, INCLUINDO VENDA POR CORREIO E ENCOMENDA ONLINE, EM RELAÇÃO A APARELHOS AUDITIVOS, AMPLIFICADORES DE SOM, TELEMÓVEIS, AUSCULTADORES E BATERIAS, TODOS PARA APARELHOS AUDITIVOS

37 SERVIÇOS DE MANUTENÇÃO E REPARAÇÃO DE APARELHOS AUDITIVOS

42 DESIGN E DESENVOLVIMENTO DE APARELHOS AUDITIVOS E DISPOSITIVOS EMISSORES DE LUZ, SOM OU VIBRAÇÃO PARA AJUDAR PESSOAS COM PERDA AUDITIVA; DESENVOLVIMENTO DE APLICAÇÕES DE SOFTWARE PARA PESSOAS COM PERDA AUDITIVA

44 SERVIÇOS DE ASSISTÊNCIA EM SAÚDE PRESTADOS A PESSOAS COM PERDA AUDITIVA; SERVIÇOS DE SAÚDE PARA A RECUPERAÇÃO DA PERDA AUDITIVA, NOMEADAMENTE SERVIÇOS PARA AVALIAR O NÍVEL DE PERDA AUDITIVA E A FORMA DO OUVIDO INTERNO; AQUISIÇÃO DE UMA IMPRESSÃO DIGITAL DO CANAL AUDITIVO PARA A ADAPTAÇÃO DE APARELHOS AUDITIVOS

(591)

(540)

OIÇA TUDO COM MINISOM

- (210) **685298** MNA
 (220) 2022.05.02
 (300)
 (730) **PT TERRA MONTANA - VINHOS, LDA**
 (511) 33 VINHOS DOP E IGP DA REGIÃO DEMARCADA DO DOURO
 (591)
 (540)



- (531) 1.17.16 ; 27.5.10

- (210) **685299** MNA
 (220) 2022.05.02
 (300)
 (730) **PT ALEXANDRE MIGUEL DUQUE LOURENCO**

- (511) 36 SINDICAÇÃO IMOBILIÁRIA; MEDIAÇÃO IMOBILIÁRIA; CONSULTADORIA IMOBILIÁRIA; GESTÃO IMOBILIÁRIA; AGÊNCIA IMOBILIÁRIA; CONSULTAS IMOBILIÁRIAS; ESTIMATIVAS IMOBILIÁRIAS; AVALIAÇÕES IMOBILIÁRIAS; IMOBILIÁRIAS (ESTIMATIVAS -); AGÊNCIAS IMOBILIÁRIAS; ESTIMATIVAS IMOBILIÁRIAS [AVALIAÇÕES]; SERVIÇOS DE CONSULTORIA IMOBILIÁRIA; FINANCIAMENTO PARA PROMOÇÃO IMOBILIÁRIA; AVALIAÇÃO IMOBILIÁRIA [NEGÓCIOS FINANCEIROS]; SERVIÇOS DE GESTÃO IMOBILIÁRIA; AVALIAÇÃO DE PROPRIEDADES IMOBILIÁRIAS; GESTÃO DE PROPRIEDADES IMOBILIÁRIAS; SERVIÇOS DE AGÊNCIAS IMOBILIÁRIAS; SERVIÇOS FINANCEIROS PARA MEDIAÇÃO IMOBILIÁRIA; AVALIAÇÕES FINANCEIRAS [SEGUROS, BANCOS, IMOBILIÁRIAS]; SERVIÇOS DE CONSULTORIA IMOBILIÁRIA PARA EMPRESAS; SERVIÇOS RELACIONADOS COM A GESTÃO IMOBILIÁRIA; LEASING DE PROPRIEDADES [APENAS PROPRIEDADES IMOBILIÁRIAS]; SERVIÇOS FINANCEIROS RELACIONADOS COM PROPRIEDADES IMOBILIÁRIAS; SERVIÇOS DE GESTÃO IMOBILIÁRIA RELACIONADOS COM HABITAÇÕES; GESTÃO DE PROPRIEDADES [SERVIÇOS PRESTADOS POR IMOBILIÁRIAS]; AGÊNCIAS DE ALUGUER DE ALOJAMENTOS [PROPRIEDADES IMOBILIÁRIAS]; SERVIÇOS DE ASSESSORIA RELACIONADOS COM AVALIAÇÕES IMOBILIÁRIAS; AGÊNCIAS DE ALUGUER DE ALOJAMENTO (PROPRIEDADES IMOBILIÁRIAS); SERVIÇOS DE AGÊNCIAS DE PROPRIEDADES IMOBILIÁRIAS COMERCIAIS; SERVIÇOS DE

GESTÃO IMOBILIÁRIA RELACIONADOS COM EXPLORAÇÕES HORTÍCOLAS; SERVIÇOS DE GESTÃO IMOBILIÁRIA RELACIONADOS COM EXPLORAÇÕES AGRÍCOLAS; FORNECIMENTO DE INFORMAÇÃO EM MATÉRIA DE AVALIAÇÃO IMOBILIÁRIA; SERVIÇOS DE GESTÃO IMOBILIÁRIA RELACIONADOS COM INSTALAÇÕES INDUSTRIAIS; SERVIÇOS DE GESTÃO IMOBILIÁRIA RELACIONADOS COM EDIFÍCIOS RESIDENCIAIS; SERVIÇOS DE GESTÃO IMOBILIÁRIA RELACIONADOS COM CENTROS COMERCIAIS; SERVIÇOS DE GESTÃO IMOBILIÁRIA RELACIONADOS COM IMÓVEIS COMERCIAIS; SERVIÇOS DE GESTÃO IMOBILIÁRIA RELACIONADOS COM COMPLEXOS IMOBILIÁRIOS; SERVIÇOS DE AGÊNCIA PARA LOCAÇÃO DE PROPRIEDADES IMOBILIÁRIAS; SERVIÇOS DE GESTÃO IMOBILIÁRIA RELACIONADOS COM INSTALAÇÕES DE ESCRITÓRIOS; SERVIÇOS DE GESTÃO IMOBILIÁRIA RELACIONADOS COM ESPAÇOS DE ENTRETENIMENTO; SERVIÇOS FINANCEIROS RELACIONADOS COM BENS IMÓVEIS E PROPRIEDADES IMOBILIÁRIAS; SERVIÇOS DE AGÊNCIA IMOBILIÁRIA PARA A VENDA E ARRENDAMENTO DE EDIFÍCIOS; SERVIÇOS DE AGÊNCIA IMOBILIÁRIA PARA A VENDA E ARRENDAMENTO DE EMPRESAS; SERVIÇOS DE GESTÃO IMOBILIÁRIA RELACIONADOS COM INSTALAÇÕES DE VENDA A RETALHO; SERVIÇOS DE AGÊNCIAS IMOBILIÁRIAS RELATIVOS À COMPRA E VENDA DE IMÓVEIS; SERVIÇOS DE AGÊNCIAS IMOBILIÁRIAS RELATIVOS À COMPRA E VENDA DE TERRAS

- (591)
 (540)

FYKKE

- (210) **685300** MNA
 (220) 2022.05.02
 (300)
 (730) **PT PAULO MIGUEL OLIVEIRA DA SILVA**
 (511) 31 PRODUTOS HORTÍCOLAS NÃO TRANSFORMADOS; FRUTAS FRESCAS; LEGUMES FRESCOS
 43 HOTÉIS, Pousadas e ALBERGUES, ALOJAMENTO PARA FÉRIAS E TURISMO; ALOJAMENTO TEMPORÁRIO; ALUGUER DE ALOJAMENTO TEMPORÁRIO; ALUGUER DE QUARTOS ENQUANTO ALOJAMENTO TEMPORÁRIO; ALUGUER DE ALOJAMENTO TEMPORÁRIO EM CASAS E APARTAMENTOS DE FÉRIAS
 44 AGRICULTURA; HORTICULTURA

- (591)
 (540)

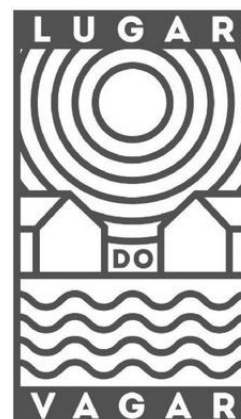

(531) 7.1.8 ; 26.1.5 ; 26.11.13 ; 27.5.1

(210) **685305** MNA
 (220) 2022.05.02
 (300)
 (730) **PT CLÃ DO CÃO, LDA**
 (511) 43 CRECHES; ALOJAMENTO PARA ANIMAIS; HOTÉIS PARA ANIMAIS

(210) **685301** MNA
 (220) 2022.05.02
 (300)
 (730) **PT TERRA MONTANA - VINHOS, LDA**
 (511) 33 VINHOS DOP E IGP DA REGIÃO DEMARCADA DO DOURO
 (591)
 (540)



(531) 1.17.16 ; 27.5.10

(210) **685302** MNA
 (220) 2022.05.02
 (300)
 (730) **PT DAVIDE JOEL SOUSA & MANUEL SILVA LDA**
 (511) 37 LAVANDARIA; SERVIÇOS DE LAVANDARIA; LAVANDARIA PARA TECIDOS; LAVANDARIAS SELF-SERVICE; LAVANDARIA DE TECIDOS TÊXTEIS; ALUGUER DE MATERIAL DE LAVANDARIA; FORNECIMENTO DE SERVIÇOS DE LAVANDARIA; SERVIÇOS DE LAVANDARIA DE ROUPA; FORNECIMENTO DE INSTALAÇÕES DE LAVANDARIA AUTOMÁTICA; SERVIÇOS DE LAVANDARIA PARA PEÇAS DE ROUPA; FORNECIMENTO DE INSTALAÇÕES DE LAVANDARIAS PARA LAVAGEM E SECAGEM
 (591)
 (540)



(531) 3.7.8 ; 27.5.1

(591)
 (540)



(531) 1.1.99 ; 3.1.8 ; 26.1.4 ; 26.1.15 ; 27.5.1

(210) **685306** MNA
 (220) 2022.05.02
 (300)
 (730) **PT DIGITAL MARKETING ELEVATION LDA**
 (511) 35 MARKETING; MARKETING PROMOCIONAL; MARKETING FINANCEIRO; MARKETING DIRETO; MARKETING IMOBILIÁRIO; MARKETING AFILIADO; MARKETING DIRECIONADO; MARKETING DIGITAL; MARKETING DE INFLUENCIADOR; PUBLICIDADE E MARKETING; ESTUDOS DE MARKETING; ASSESSORIA EM MARKETING; CONSULTADORIA DE MARKETING; MARKETING DE PRODUTOS; ASSISTÊNCIA EM MARKETING; INFORMAÇÕES SOBRE MARKETING; MARKETING POR TELEFONE; SERVIÇOS DE MARKETING; MARKETING DE INTERNET; MARKETING DE REFERÊNCIA; MARKETING DE INFLUÊNCIA; ADMINISTRAÇÃO RELACIONADA COM MARKETING; CONSULTADORIA RELACIONADA COM MARKETING; SERVIÇOS DE MARKETING EMPRESARIAL; ANÁLISE RELACIONADA COM MARKETING; PUBLICIDADE POR MARKETING DIRETO; SERVIÇOS DE MARKETING DIRETO; CONSULTORIA EM MARKETING DIRETO; SERVIÇOS DE MARKETING AFILIADO; SERVIÇOS DE MARKETING IMOBILIÁRIO; ANÁLISE DE MARKETING IMOBILIÁRIO; CONSULTORIA EM MARKETING EMPRESARIAL; PESQUISA [INVESTIGAÇÃO] DE MARKETING; PREPARAÇÃO DE PLANOS DE MARKETING; CONSULTORIA EM PUBLICIDADE E MARKETING; SERVIÇOS DE PUBLICIDADE E MARKETING; EXECUÇÃO DE ESTUDOS DE MARKETING; ASSESSORIA EM GESTÃO DE MARKETING; SERVIÇOS DE CONSULTADORIA DE MARKETING; SERVIÇOS DE ASSESSORIA EM MARKETING; FORNECIMENTO DE RELATÓRIOS DE MARKETING; ELABORAÇÃO DE RELATÓRIOS DE MARKETING; ASSISTÊNCIA EM MATÉRIA DE MARKETING; PREVISÕES EM MATÉRIA DE

MARKETING; MARKETING COMERCIAL [SEM SER VENDA]; PLANEAMENTO DE ESTRATÉGIAS DE MARKETING; INVESTIGAÇÕES DE ESTRATÉGIAS DE MARKETING; FORNECIMENTO DE INFORMAÇÕES SOBRE MARKETING; ESTIMATIVAS PARA EFEITOS DE MARKETING; SERVIÇOS DE AGÊNCIAS DE MARKETING; SERVIÇOS DE MARKETING DE REFERÊNCIA; SERVIÇOS DE MARKETING DE INTERNET; MARKETING DIRECIONADO PARA ALVOS ESPECÍFICOS; MARKETING DE BASES DE DADOS; DESENVOLVIMENTO DE CONCEITOS DE MARKETING; DESENVOLVIMENTO DE PLANOS DE MARKETING; ASSESSORIA RELATIVA A GESTÃO DE MARKETING; SERVIÇOS DE ASSESSORIA RELACIONADOS COM MARKETING; PROMOÇÃO, PUBLICIDADE E MARKETING EM WEBSITES; SERVIÇOS DE MARKETING DE NEGÓCIOS COMERCIAIS; PRESTAÇÃO DE INFORMAÇÕES RELACIONADAS COM MARKETING; AVALIAÇÕES ESTATÍSTICAS DE DADOS DE MARKETING; ASSESSORIA SOBRE MARKETING DE PRODUTOS QUÍMICOS; CONSULTADORIA PROFISSIONAL EM MATÉRIA DE MARKETING; MARKETING SOB A FORMA DE EVENTOS; SERVIÇOS DE ANÁLISE DE MARKETING IMOBILIÁRIO; FORNECIMENTO DE INFORMAÇÕES DE MARKETING EMPRESARIAL; DESENVOLVIMENTO DE ESTRATÉGIAS E CONCEITOS DE MARKETING; ACONSELHAMENTO EM MATÉRIA DE GESTÃO DE MARKETING; ASSESSORIA DE NEGÓCIOS COMERCIAIS RELACIONADA COM MARKETING; ASSESSORIA DE EMPRESAS RELACIONADA COM MARKETING ESTRATÉGICO; SERVIÇOS DE CONSULTADORIA EM MATÉRIA DE MARKETING; SERVIÇOS DE MARKETING TELEFÔNICO [SEM SER VENDA]; PROMOÇÃO, PUBLICIDADE E MARKETING DE PÁGINAS ONLINE; INFORMAÇÕES OU CONSULTAS SOBRE NEGÓCIOS E MARKETING; SERVIÇOS DE MARKETING EM MOTORES DE BUSCA; SERVIÇOS DE PLANEAMENTO PARA ESTUDOS DE MARKETING; SERVIÇOS DE PUBLICIDADE, DE MARKETING E PROMOCIONAIS; MARKETING DE PRODUTOS E SERVIÇOS DE TERCEIROS; SERVIÇOS DE MARKETING NO ÂMBITO DA ODONTOLOGIA; SERVIÇOS DE MARKETING NO ÂMBITO DE VIAGENS; SERVIÇOS DE MARKETING NO ÂMBITO DE RESTAURANTES; ORGANIZAÇÃO E REALIZAÇÃO DE EVENTOS DE MARKETING; MARKETING NO ÂMBITO DA PUBLICAÇÃO DE SOFTWARE; SERVIÇOS DE PUBLICIDADE E MARKETING EM LINHA; PESQUISAS DE MERCADO E ESTUDOS DE MARKETING; SERVIÇOS DE CONSULTADORIA DE MARKETING DE NEGÓCIOS COMERCIAIS; SERVIÇOS DE CONSULTADORIA COMERCIAL EM MATÉRIA DE MARKETING; SERVIÇOS DE CONSULTADORIA DE EMPRESAS RELACIONADOS COM MARKETING; SERVIÇOS DE PUBLICIDADE, DE MARKETING E DE PROMOÇÃO; SERVIÇOS DE PUBLICIDADE, DE PROMOÇÃO E DE MARKETING; DIFUSÃO DE MATERIAL PROMOCIONAL, PUBLICITÁRIO E DE MARKETING; DISTRIBUIÇÃO DE MATERIAL PUBLICITÁRIO, DE MARKETING E PROMOCIONAL; CONSULTORIA RELATIVA À DEMOGRAFIA PARA FINS DE MARKETING; SERVIÇOS DE MARKETING PROMOCIONAL, ATRAVÉS DE MEIOS AUDIOVISUAIS; SERVIÇOS DE CONSULTORIA NA ÁREA DE MARKETING AFILIADO; MARKETING NO ÂMBITO DE EDIÇÃO DE PROGRAMAS INFORMÁTICOS; SERVIÇOS DE PESQUISA RELACIONADOS COM PUBLICIDADE E MARKETING; SERVIÇOS DE DESENVOLVIMENTO DE PLANOS DE MARKETING CRIATIVOS; ACONSELHAMENTO NA ÁREA DE GESTÃO DE NEGÓCIOS E MARKETING; PRODUÇÃO DE GRAVAÇÕES DE SOM PARA FINS DE MARKETING; PRODUÇÃO DE GRAVAÇÕES DE VÍDEO PARA FINS

DE MARKETING; GESTÃO DE RECURSOS HUMANOS RELACIONADO COM PESSOAL DE MARKETING; PRESTAÇÃO DE SERVIÇOS DE ASSESSORIA EM MARKETING PARA FABRICANTES; DESENVOLVIMENTO E IMPLEMENTAÇÃO DE ESTRATÉGIAS DE MARKETING PARA OUTROS; SERVIÇOS DE CONSULTORIA NA ÁREA DE MARKETING DE INTERNET; FORNECIMENTO DE INFORMAÇÕES DE MARKETING ATRAVÉS DE SITES WEB; SERVIÇOS DE PUBLICIDADE E MARKETING FORNECIDOS ATRAVÉS DE BLOGUES; SERVIÇOS DE MARKETING PRESTADOS POR MEIO DE REDES DIGITAIS; SERVIÇOS DE MARKETING RELACIONADOS COM EVENTOS DE DESPORTOS ELETRÔNICOS; SERVIÇOS DE CONSULTORIA RELACIONADOS COM PUBLICIDADE, PROMOÇÕES E MARKETING; ORGANIZAÇÃO E DIREÇÃO DE EVENTOS PROMOCIONAIS DE MARKETING PARA TERCEIROS; ASSESSORIA DE EMPRESAS RELACIONADA COM CONSULTAS DE GESTÃO DE MARKETING; SERVIÇOS DE RECRUTAMENTO PARA PESSOAL DE VENDAS E DE MARKETING; SERVIÇOS DE PUBLICIDADE E MARKETING PRESTADOS ATRAVÉS DAS REDES SOCIAIS; ELABORAÇÃO DE PERFIS DE CONSUMIDORES PARA FINS COMERCIAIS OU MARKETING; ALUGUER DE TODOS OS MATERIAIS DE APRESENTAÇÃO DE PUBLICIDADE E MARKETING; ASSESSORIA NO DOMÍNIO DA GESTÃO DE NEGÓCIOS COMERCIAIS E DE MARKETING; SERVIÇOS DE CONSULTORIA, ACONSELHAMENTO E ASSISTÊNCIA EM PUBLICIDADE, MARKETING E PROMOÇÃO; SERVIÇOS DE PUBLICIDADE E MARKETING FORNECIDOS ATRAVÉS DE CANAIS DE COMUNICAÇÃO; SERVIÇOS DE MARKETING NO DOMÍNIO DA OTIMIZAÇÃO DE TRÁFEGO DE WEBSITES; PESQUISA DE MARKETING NO DOMÍNIO DA COSMÉTICA, PERFUMARIA E PRODUTOS DE BELEZA; PRESTAÇÃO DE CONSULTADORIA DE MARKETING NO DOMÍNIO DOS MEIOS DE COMUNICAÇÃO SOCIAL; SERVIÇOS DE FRANCHISING RELACIONADOS COM A PRESTAÇÃO DE ASSISTÊNCIA EM MATÉRIA DE MARKETING; SERVIÇOS DE CONSULTADORIA DE NEGÓCIOS, RELACIONADOS COM O MARKETING DE CAMPANHAS DE ANGARIAÇÃO DE FUNDOS; AGÊNCIAS DE INFORMAÇÃO COMERCIAL QUE PRESTAM INFORMAÇÃO DE NEGÓCIOS, POR EXEMPLO, DADOS DE MARKETING OU DEMOGRÁFICOS; ADMINISTRAÇÃO DE VENDAS; PROMOÇÃO DE VENDAS [PARA TERCEIROS]; INFORMAÇÃO SOBRE MÉTODOS DE VENDAS; FORNECIMENTO DE ANÁLISES DE VENDAS; SERVIÇOS DE GESTÃO DE VENDAS; INFORMAÇÕES SOBRE VENDAS DE PRODUTOS; PROMOÇÃO DE VENDAS [PRESTADA A TERCEIROS]; CONSULTADORIA RELACIONADA COM PROMOÇÃO DE VENDAS; ADMINISTRAÇÃO RELACIONADA COM MÉTODOS DE VENDAS; FORNECIMENTO DE PESSOAL PARA DEPARTAMENTO DE VENDAS; FORNECIMENTO DE INFORMAÇÕES RELACIONADAS COM VENDAS COMERCIAIS; MONITORIZAÇÃO DO VOLUME DE VENDAS PARA TERCEIROS; CONSULTORIA EM TÉCNICAS E PROGRAMAS DE VENDAS; PROMOÇÃO DE VENDAS USANDO A MEIOS AUDIOVISUAIS; SERVIÇOS DE PUBLICIDADE E DE PROMOÇÃO DE VENDAS; ADMINISTRAÇÃO DE SISTEMAS DE VENDAS E INCENTIVOS PROMOCIONAIS; ACONSELHAMENTO RELATIVO A MÉTODOS E TÉCNICAS DE VENDAS; INFORMAÇÕES SOBRE A CLASSIFICAÇÃO DAS VENDAS DE PRODUTOS; CONSULTADORIA RELACIONADA COM O CUSTO DE PEDIDOS DE VENDAS; SERVIÇOS DE PROMOÇÃO DAS VENDAS [SERVIÇOS PRESTADOS A TERCEIROS]; SERVIÇOS DE PROMOÇÃO DE VENDAS EM NOME DE TERCEIROS; GESTÃO DE RECURSOS HUMANOS

RELACIONADA COM PESSOAL DE VENDAS; SERVIÇOS DE ASSESSORIA EM MATÉRIA DE PROMOÇÃO DE VENDAS; OTIMIZAÇÃO DE MOTORES DE BUSCA PARA PROMOÇÃO DE VENDAS; ADMINISTRAÇÃO DE PROGRAMAS DE INCENTIVO A PROMOÇÕES DE VENDAS; ORGANIZAÇÃO DE DESFILES DE MODA PARA PROMOÇÃO DE VENDAS; SERVIÇOS DE AGÊNCIAS DE MODELOS RELACIONADOS COM PROMOÇÕES DE VENDAS; PROMOÇÃO DE VENDAS POR MEIO DE PROGRAMAS DE FIDELIZAÇÃO DE CLIENTES; PROMOÇÃO DE VENDAS PARA TERCEIROS ATRAVÉS DE SISTEMAS DE SELOS COMERCIAIS; PROMOÇÃO DE VENDAS, EM PONTOS DE COMPRA OU VENDA, PARA TERCEIROS; SERVIÇOS DE AGÊNCIAS DE MODELOS PARA FINS DE PROMOÇÃO DE VENDAS; SERVIÇOS ADMINISTRATIVOS DE ESCRITÓRIO PARA A RECEÇÃO DE PEDIDOS DE VENDAS; SERVIÇOS DE MODELOS COM FINS PUBLICITÁRIOS OU DE PROMOÇÃO DE VENDAS; SERVIÇOS DE MODELOS PARA FINS PUBLICITÁRIOS OU DE PROMOÇÃO DE VENDAS; SERVIÇOS DE MANEQUINS PARA FINS PUBLICITÁRIOS OU DE PROMOÇÃO DE VENDAS; PROMOÇÃO DE VENDAS PARA TERCEIROS POR MEIO DE CARTÕES DE UTILIZADORES PRIVILEGIADOS; ORGANIZAÇÃO, EXECUÇÃO E SUPERVISÃO DE PROGRAMAS DE VENDAS E DE INCENTIVOS PROMOCIONAIS; SERVIÇOS DE ADMINISTRAÇÃO COMERCIAL PARA O PROCESSAMENTO DE VENDAS FEITAS ATRAVÉS DA INTERNET; SERVIÇOS DE ADMINISTRAÇÃO COMERCIAL PARA O PROCESSAMENTO DE VENDAS FEITAS NUMA REDE INFORMÁTICA MUNDIAL; PROMOÇÃO DE VENDAS PARA TERCEIROS ATRAVÉS DA DISTRIBUIÇÃO E ADMINISTRAÇÃO DE CARTÕES DE UTILIZADOR PRIVILEGIADO; TRATAMENTO ADMINISTRATIVO DE ORDENS DE ENCOMENDA NO ÂMBITO DOS SERVIÇOS PRESTADOS POR EMPRESAS DE VENDAS POR CORRESPONDÊNCIA; DISTRIBUIÇÃO DE MATERIAL PUBLICITÁRIO (FLYERS, PROSPETOS, BROCHURAS, AMOSTRAS, EM ESPECIAL PARA VENDAS DE LONGA DISTÂNCIA POR CATÁLOGO), TANTO INTERNACIONAIS COMO NACIONAIS; DISTRIBUIÇÃO DE MATERIAL PUBLICITÁRIO, NOMEADAMENTE, FOLHETOS, PROSPETOS, BROCHURAS, AMOSTRAS, EM ESPECIAL PARA VENDAS DE LONGA DISTÂNCIA POR CATÁLOGO [INTERNACIONAIS OU NÃO]; ALUGUER DE STANDS DE VENDAS; REALIZAÇÃO DE VENDAS EM LEILÃO; ORGANIZAÇÃO DE VENDAS EM LEILÕES; DEMONSTRAÇÃO DE VENDAS [PARA TERCEIROS]; DIREÇÃO DE VENDAS EM LEILÃO; GESTÃO DE CONTAS DE VENDAS; SERVIÇOS DE ASSISTÊNCIA, GESTÃO E ADMINISTRAÇÃO DE NEGÓCIOS; ACONSELHAMENTO E INFORMAÇÃO COMERCIAL AOS CONSUMIDORES NA ESCOLHA DE PRODUTOS E SERVIÇOS; ADJUDICAÇÃO DE CONTRATOS NO DOMÍNIO DO FORNECIMENTO DE ENERGIA; ADMINISTRAÇÃO COMERCIAL DA CONCESSÃO DE LICENÇAS DE PRODUTOS E SERVIÇOS DE TERCEIROS; ADMINISTRAÇÃO COMERCIAL DO LICENCIAMENTO DE PRODUTOS E SERVIÇOS PARA TERCEIROS; ADMINISTRAÇÃO DE ASSINATURA DE JORNAL [PARA TERCEIROS]; ADMINISTRAÇÃO COMERCIAL DO LICENCIAMENTO DE PRODUTOS E SERVIÇOS PARA TERCEIROS [SERVIÇOS DE]; AGRUPAMENTO, PARA BENEFÍCIO DE TERCEIROS, DE UMA VARIEDADE DE SERVIÇOS DE SEGUROS, PERMITINDO AOS CONSUMIDORES COMPARAR E ADQUIRIR COMODAMENTE ESSES SERVIÇOS; AGRUPAMENTO, PARA BENEFÍCIO DE TERCEIROS, DE UMA VARIEDADE DE SERVIÇOS DE TELECOMUNICAÇÕES, PERMITINDO AOS CONSUMIDORES COMPARAR E ADQUIRIR COMODAMENTE ESSES SERVIÇOS;

AGÊNCIAS DE IMPORTAÇÃO-EXPORTAÇÃO; AGÊNCIAS DE IMPORTAÇÃO-EXPORTAÇÃO NO CAMPO DA ENERGIA; ALUGUER DE CAIXAS REGISTRADORAS; ANGARIAÇÃO DE ASSINATURAS DE JORNAIS; ANÁLISES DE PREÇOS; AQUISIÇÃO DE CONTRATOS DE COMPRA E VENDA DE PRODUTOS E SERVIÇOS; AQUISIÇÃO DE SERVIÇOS DE AGÊNCIAS; AQUISIÇÃO DE PRODUTOS POR CONTA DE EMPRESAS; AQUISIÇÃO DE CONTRATOS PARA OUTROS PARA A VENDA DE PRODUTOS; ASSESSORIA RELACIONADA COM TROCAS COMERCIAIS; ASSINATURA DE UM CANAL DE TELEVISÃO; ASSINATURA DE UM PACOTE DE MEIOS DE INFORMAÇÃO; ASSINATURAS DE JORNAIS ELETRÔNICOS; COMPRA DE PRODUTOS E SERVIÇOS PARA OUTRAS EMPRESAS; CORRETAGEM DE LISTAS ORGANIZADAS POR NOMES E ENDEREÇOS; COTAÇÃO DE LICITAÇÃO; COTAÇÃO DE PREÇOS DE PRODUTOS OU SERVIÇOS; DISPONIBILIZAÇÃO DE UM ESPAÇO DE MERCADO ONLINE PARA COMPRADORES E VENDEDORES DE PRODUTOS E SERVIÇOS; ENCOMENDAS INFORMATIZADAS DE STOCK [ESTOQUE]; FORNECIMENTO DE ACONSELHAMENTO RELATIVO A PRODUTOS DE CONSUMO; FORNECIMENTO DE ACONSELHAMENTO RELATIVO A PRODUTOS DE CONSUMO NO ÂMBITO DE COSMÉTICOS; FORNECIMENTO DE ACONSELHAMENTO RELATIVO A PRODUTOS DE CONSUMO NO ÂMBITO DE LAPTOPS; FORNECIMENTO DE ASSESSORIA EM MATÉRIA DE PRODUTOS DE CONSUMO RELACIONADOS COM SOFTWARE; FORNECIMENTO DE INFORMAÇÃO AOS CONSUMIDORES RELATIVAS A PRODUTOS E SERVIÇOS; FORNECIMENTO DE INFORMAÇÃO E ASSESSORIA AOS CONSUMIDORES NO ÂMBITO DA SELEÇÃO DE PRODUTOS E ARTIGOS A COMPRAR; FORNECIMENTO DE INFORMAÇÕES ATRAVÉS DA INTERNET RELACIONADAS COM A VENDA DE AUTOMÓVEIS; FORNECIMENTO DE INFORMAÇÕES COMERCIAIS A CONSUMIDORES; FORNECIMENTO DE INFORMAÇÕES DE MERCADO RELACIONADAS COM PRODUTOS DE CONSUMO; FORNECIMENTO DE INFORMAÇÕES RELATIVAS A PRODUTOS DE CONSUMO NO ÂMBITO DE LAPTOPS; FORNECIMENTO DE INFORMAÇÕES RELATIVAS A PRODUTOS DE CONSUMO NO ÂMBITO DE PRODUTOS ALIMENTARES E BEBIDAS; FORNECIMENTO DE INFORMAÇÕES SOBRE PRODUTOS DE CONSUMO; FORNECIMENTO DE INFORMAÇÕES SOBRE PRODUTOS DE CONSUMO RELACIONADOS COM COSMÉTICOS; FORNECIMENTO DE INFORMAÇÕES SOBRE PRODUTOS DE CONSUMO, RELACIONADAS COM SOFTWARE; FORNECIMENTO DE INFORMAÇÕES SOBRE COMPARAÇÃO DE TAXAS HOTELEIRAS; FORNECIMENTO DE INFORMAÇÕES SOBRE PRODUTOS AO CONSUMIDOR ATRAVÉS DA INTERNET; FORNECIMENTO DE RECOMENDAÇÕES RELATIVAS A PRODUTOS DE CONSUMO; FORNECIMENTO DE RECOMENDAÇÕES SOBRE PRODUTOS A CONSUMIDORES PARA FINS COMERCIAIS; FORNECIMENTO DE SERVIÇOS DE COMPARAÇÃO DE PREÇOS EM LINHA; GESTÃO, EM BENEFÍCIO DE EMPRESAS INDUSTRIAIS E COMERCIAIS, DO FORNECIMENTO DE MATERIAL DE ESCRITÓRIO; INFORMAÇÃO E ACONSELHAMENTO COMERCIAL PARA CONSUMIDORES [LOJA DE ACONSELHAMENTO AO CONSUMIDOR]; INFORMAÇÕES E CONSELHOS COMERCIAIS PARA CONSUMIDORES (LOJA DE ACONSELHAMENTO AO CONSUMIDOR); INFORMAÇÕES E CONSULTADORIA SOBRE COMÉRCIO INTERNACIONAL; MEDIAÇÃO DE ACORDOS RELATIVOS À COMPRA E VENDA DE PRODUTOS; MEDIAÇÃO DE CONTACTOS COMERCIAIS E EMPRESARIAIS; MEDIAÇÃO DE

CONTRATOS DE COMPRA E VENDA DE PRODUTOS; ÍNDICE COMPARATIVO DE PREÇOS DE ALOJAMENTO; MEDIAÇÃO DE NEGÓCIOS COMERCIAIS PARA TERCEIROS; MEDIAÇÃO E CONCLUSÃO DE TRANSAÇÕES COMERCIAIS PARA TERCEIROS; MEDIAÇÃO E CONCLUSÃO DE TRANSAÇÕES COMERCIAIS POR CONTA DE OUTREM; NEGOCIAÇÃO DE CONTRATOS COM SISTEMAS DE SAÚDE; NEGOCIAÇÃO DE CONTRATOS RELATIVOS À COMPRA E VENDA DE PRODUTOS; NEGOCIAÇÃO DE TRANSAÇÕES COMERCIAIS PARA TERCEIROS; NEGOCIAÇÃO E CONCLUSÃO DE TRANSAÇÕES COMERCIAIS PARA TERCEIROS; NEGOCIAÇÃO E CONCLUSÃO DE TRANSAÇÕES COMERCIAIS PARA TERCEIROS ATRAVÉS DE SISTEMAS DE TELECOMUNICAÇÕES; NEGOCIAÇÃO E REALIZAÇÃO DE TRANSAÇÕES COMERCIAIS PARA TERCEIROS; OBTENÇÃO DE CONTRATOS PARA COMPRA E VENDA DE MERCADORIAS; OBTENÇÃO DE CONTRATOS PARA TERCEIROS; ORGANIZAÇÃO DA COMPRA DE PRODUTOS PARA TERCEIROS; ORGANIZAÇÃO DE APRESENTAÇÕES COMERCIAIS RELACIONADAS COM A COMPRA E VENDA DE PRODUTOS; ORGANIZAÇÃO DE AQUISIÇÃO CONJUNTA (POR GRUPOS); ORGANIZAÇÃO DE ASSINATURAS PARA LIVROS, REVISTAS, JORNAIS OU BANDAS DESENHADAS; ORGANIZAÇÃO DE ASSINATURAS DAS PUBLICAÇÕES ONLINE DE TERCEIROS; ORGANIZAÇÃO DE ASSINATURAS DE JORNAIS PARA TERCEIROS; ORGANIZAÇÃO DE ASSINATURAS DE PUBLICAÇÕES PARA TERCEIROS; ORGANIZAÇÃO DE ASSINATURAS DE SERVIÇOS DE TELECOMUNICAÇÃO PARA TERCEIROS; ORGANIZAÇÃO DE ASSINATURAS DE SERVIÇOS ELETRÔNICOS DE COBRANÇA DE PORTAGENS PARA TERCEIROS; ORGANIZAÇÃO DE ASSINATURAS EM SERVIÇOS DE TELEMÁTICA, TELEFONE OU INFORMÁTICOS [INTERNET]; ORGANIZAÇÃO DE ASSINATURAS PARA MEIOS DE INFORMAÇÃO; ORGANIZAÇÃO DE ASSINATURAS PARA PACOTES DE INFORMAÇÃO; ORGANIZAÇÃO DE ASSINATURAS PARA PACOTES DE MEDIA; ORGANIZAÇÃO DE ASSINATURAS PARA PERIÓDICOS ELETRÔNICOS; ORGANIZAÇÃO DE ASSINATURAS PARA SERVIÇOS DE INTERNET; ORGANIZAÇÃO DE ASSINATURAS PARA SERVIÇOS DE TELEFONIA; ORGANIZAÇÃO DE ASSINATURAS PARA UM CANAL DE TELEVISÃO; ORGANIZAÇÃO DE CONTRATOS DE COMPRA E VENDA PARA TERCEIROS; ORGANIZAÇÃO DE SERVIÇOS DE TRANSAÇÕES CONTRATUAIS COM TERCEIROS; ORGANIZAÇÃO DE TRANSAÇÕES COMERCIAIS E CONTRATOS COMERCIAIS; ORGANIZAÇÃO DE TRANSAÇÕES COMERCIAIS PARA OUTROS ATRAVÉS DE LOJAS ONLINE; ORGANIZAÇÃO E DIREÇÃO DE EVENTOS DE VENDA DE GADO; ORGANIZAÇÃO E DIREÇÃO DE EVENTOS DE VENDA, PARA TERCEIROS, DE GADO E DE BOVINOS REGISTRADOS E COMERCIAIS; ORGANIZAÇÃO E REALIZAÇÃO DE EVENTOS DE VENDA DE GADO; ORGANIZAÇÃO E REALIZAÇÃO DE MERCADOS DE RUA (FEIRAS DA LADRA); PREPARAÇÃO DE CONTRATOS DE COMPRA E VENDA DE MERCADORIAS PARA OUTROS; PREPARAÇÃO DE CONTRATOS DE COMPRA E VENDA DE PRODUTOS E SERVIÇOS PARA OUTROS; PREPARAÇÃO DE CONTRATOS DE PRESTAÇÃO DE SERVIÇOS PARA OUTROS; PRESTAÇÃO DE SERVIÇOS EXTERNOS QUE CONSISTE EM ORGANIZAR A AQUISIÇÃO DE PRODUTOS POR CONTA DE TERCEIROS; PROCESSAMENTO ADMINISTRATIVO DE ENCOMENDAS; PROCESSAMENTO ADMINISTRATIVO DE ORDENS DE COMPRA; PROCESSAMENTO ADMINISTRATIVO DE ORDENS DE COMPRA EFETUADAS POR TELEFONE OU COMPUTADOR; PROCESSAMENTO ADMINISTRATIVO DE ORDENS DE COMPRA

INFORMÁTICAS; PROCESSAMENTO ADMINISTRATIVO DE RECLAMAÇÕES DE GARANTIAS; PROCESSAMENTO E ORGANIZAÇÃO ADMINISTRATIVO DE SERVIÇOS DE ENCOMENDA POSTAL; PROCESSAMENTO ELETRÔNICO DE PEDIDOS; PRODUÇÃO DE PROGRAMAS DE TELEVENDAS; PUBLICIDADE DE SERVIÇOS DE OUTROS VENDEDORES, PERMITINDO AOS CLIENTES VER E COMPARAR COMODAMENTE OS MESMOS; SERVIÇO AUTOMÁTICO DE EMPRESAS PARA REALIZAR NOVOS PEDIDOS DE ENCOMENDAS; SERVIÇOS ADMINISTRATIVOS RELACIONADOS COM O ENCAMINHAMENTO DE CLIENTES PARA ADVOGADOS; SERVIÇOS ADMINISTRATIVOS RELATIVOS A PLANOS DE AÇÕES DE FUNCIONÁRIOS; SERVIÇOS ADMINISTRATIVOS RELATIVOS A PROCESSAMENTO DE RECLAMAÇÕES DE GARANTIAS; SERVIÇOS ADMINISTRATIVOS RELATIVOS A SEGUROS DE SAÚDE DENTÁRIA; SERVIÇOS ADMINISTRATIVOS RELATIVOS AO ENCAMINHAMENTO DE PACIENTES; SERVIÇOS DE ACONSELHAMENTO E INFORMAÇÃO COMERCIAL AOS CONSUMIDORES [LOJA DO CONSUMIDOR]; SERVIÇOS DE ACONSELHAMENTO E INFORMAÇÃO COMERCIAL AOS CONSUMIDORES NA ESCOLHA DE PRODUTOS E SERVIÇOS; SERVIÇOS DE AGÊNCIAS DE EXPORTAÇÃO; SERVIÇOS DE AGÊNCIAS DE IMPORTAÇÃO; SERVIÇOS DE AGÊNCIAS DE IMPORTAÇÃO-EXPORTAÇÃO; SERVIÇOS DE ANÁLISE DE PREÇOS; SERVIÇOS DE AQUISIÇÃO DE CUPÕES PARA OUTROS; SERVIÇOS DE AQUISIÇÃO PARA TERCEIROS NO ÂMBITO DE MATERIAL DE ESCRITÓRIO; SERVIÇOS DE AQUISIÇÕES; SERVIÇOS DE ASSESSORIA E CONSULTORIA RELACIONADOS COM A AQUISIÇÃO DE BENS PARA TERCEIROS; SERVIÇOS DE ASSESSORIA RELACIONADOS COM A COMPRA DE BENS POR CONTA DE EMPRESAS; SERVIÇOS DE ASSESSORIA RELACIONADOS COM A COMPRA DE PRODUTOS POR CONTA DE OUTREM; SERVIÇOS DE ASSINATURA DE JORNAIS [PARA TERCEIROS]; SERVIÇOS DE COMPARAÇÃO DE PREÇOS; SERVIÇOS DE COMPARAÇÃO DE PREÇOS ENERGÉTICOS; SERVIÇOS DE COMPRAS COM COMPARAÇÃO DE PREÇOS; SERVIÇOS DE CÂMARA DE COMÉRCIO PARA PROMOÇÃO DE EMPRESAS; SERVIÇOS DE CÂMARA DE COMÉRCIO PARA PROMOÇÃO DO COMÉRCIO; SERVIÇOS DE CONSULTORIA RELACIONADOS COM A AQUISIÇÃO DE BENS E SERVIÇOS; SERVIÇOS DE CONSULTORIA RELACIONADOS COM TRANSAÇÕES COMERCIAIS; SERVIÇOS DE ENCOMENDA POR GROSSO; SERVIÇOS DE ENCOMENDAS ON-LINE; SERVIÇOS DE ENCOMENDAS ON-LINE NA ÁREA DE RESTAURANTES DE COMIDA PARA LEVAR E DE ENTREGA AO DOMICÍLIO; SERVIÇOS DE ENCOMENDAS PARA TERCEIROS; SERVIÇOS DE FORNECIMENTO DE BEBIDAS ALCOÓLICAS PARA TERCEIROS [SERVIÇOS DECOMPRA DE PRODUTOS PARA OUTRAS EMPRESAS]; SERVIÇOS DE FORNECIMENTO PARA TERCEIROS [COMPRA DE PRODUTOS E SERVIÇOS PARA OUTRAS EMPRESAS]; SERVIÇOS DE IMPORTAÇÃO E EXPORTAÇÃO; SERVIÇOS DE INFORMAÇÃO E CONSULTORIA COMERCIAIS PARA OS CONSUMIDORES NO DOMÍNIO DOS PRODUTOS COSMÉTICOS; SERVIÇOS DE INFORMAÇÃO E CONSULTORIA COMERCIAIS PARA OS CONSUMIDORES NO DOMÍNIO DOS PRODUTOS DE MAQUILHAGEM; SERVIÇOS DE INFORMAÇÕES E ACONSELHAMENTO SOBRE TARIFAS; SERVIÇOS DE INTERMEDIÇÃO COMERCIAL RELACIONADOS COM A APROXIMAÇÃO DE POTENCIAIS INVESTIDORES PRIVADOS COM EMPRESÁRIOS COM NECESSIDADE DE FINANCIAMENTO; SERVIÇOS DE INTERMEDIÇÃO E ASSESSORIA DE

NEGÓCIOS NO DOMÍNIO DA VENDA DE PRODUTOS E DA PRESTAÇÃO DE SERVIÇOS; SERVIÇOS DE MEDIAÇÃO DE LISTAS BASEADAS EM NOMES E ENDEREÇOS; SERVIÇOS DE PROMOÇÃO DE EXPORTAÇÕES; SERVIÇOS DE RECEÇÃO DE PEDIDOS VIA TELEFONE PARA TERCEIROS; SERVIÇOS DE TELEMARKETING; SERVIÇOS INFORMATIZADOS ONLINE DE ORDENS DE COMPRA; SERVIÇOS INTERMEDIÁRIOS COMERCIAIS RELACIONADOS COM A CORRESPONDÊNCIA DE POTENCIAIS INVESTIDORES PRIVADOS COM EMPREENDEDORES QUE NECESSITEM DE FINANCIAMENTO; SERVIÇOS INTERMEDIÁRIOS RELATIVOS A PUBLICIDADE; SUBSCRIÇÃO DE JORNAIS; SUBSCRIÇÃO DE SERVIÇOS DE TELECOMUNICAÇÃO PARA TERCEIROS; SUBSCRIÇÕES PARA SERVIÇOS DE BASES DE DADOS DE TELECOMUNICAÇÕES; TRATAMENTO ADMINISTRATIVO DE ENCOMENDAS DE COMPRAS; TRAMITAÇÃO ADMINISTRATIVA DE ORDENS DE COMPRA; TRATAMENTO ADMINISTRATIVO DE PEDIDOS DE ENCOMENDA; VENDA EM HASTA PÚBLICA [LEILÃO]

- 41 FORMAÇÃO NO DOMÍNIO DAS VENDAS; SERVIÇOS DE PALESTRAS RELACIONADOS COM TÉCNICAS DE VENDAS; PUBLICAÇÃO, RELATO E REDAÇÃO DE TEXTOS; SERVIÇOS DE EDUCAÇÃO, ENTRETENIMENTO E DESPORTO; SERVIÇOS DE RESERVA DE BILHETES PARA ATIVIDADES E EVENTOS EDUCATIVOS, DE ENTRETENIMENTO E DESPORTIVOS; TRADUÇÃO E INTERPRETAÇÃO; EDUCAÇÃO, ENTRETENIMENTO E DESPORTO; SERVIÇOS DE TRADUÇÃO; SERVIÇOS RELACIONADOS COM TRADUÇÃO; TRADUÇÃO DE LÍNGUAS

(591)
(540)



(531) 1.1.9 ; 27.5.1

- (210) **685307** MNA
(220) 2022.05.02
(300)
(730) **PT CARLOS MIGUEL LOPES PINTO DOS SANTOS**
(511) 25 VESTUÁRIO
(591)
(540)

WAVES & WOODS

- (210) **685308** MNA
(220) 2022.05.02
(300)
(730) **PT IDADE DO FERRO UNIPessoal LDA**
(511) 06 ESTRUTURAS E CONSTRUÇÕES TRANSPORTÁVEIS DE METAL; ESTÁTUAS E OBRAS DE ARTE EM METAIS COMUNS; FERRAGENS METÁLICAS; MATERIAIS E ELEMENTOS DE METAL PARA

EDIFICAÇÃO E CONSTRUÇÃO; MATERIAIS NÃO TRANSFORMADOS E SEMITRANSFORMADOS DE METAL, SEM USO ESPECÍFICO; PORTAS, PORTÕES, JANELAS E REVESTIMENTOS DE JANELA (METÁLICOS); RECIPIENTES E ARTIGOS METÁLICOS PARA TRANSPORTE E EMBALAGEM; QUINQUILHARIA METÁLICA; SERRALHARIA NÃO METÁLICA

(591)
(540)

IDADE DO FERRO HOUSE

- (210) **685311** MNA
(220) 2022.05.02
(300)
(730) **PT GROSVENOR HOUSE OF INVESTMENTS - SCR, S.A.**
(511) 36 SERVIÇOS FINANCEIROS; GESTÃO DE BENS E DE FUNDOS, SERVIÇOS DE INVESTIMENTOS IMOBILIÁRIOS; SERVIÇOS DE INVESTIMENTO DE CAPITAL; GESTÃO DE IMÓVEIS E FUNDOS; CORRETAGEM DE ACCÕES E OBRIGAÇÕES

(591)
(540)

3XP GLOBAL

- (210) **685312** MNA
(220) 2022.05.02
(300)
(730) **PT GROSVENOR HOUSE OF INVESTMENTS - SCR, S.A.**
(511) 36 SERVIÇOS FINANCEIROS; GESTÃO DE BENS E DE FUNDOS, SERVIÇOS DE INVESTIMENTOS IMOBILIÁRIOS; SERVIÇOS DE INVESTIMENTO DE CAPITAL; GESTÃO DE IMÓVEIS E FUNDOS; CORRETAGEM DE ACCÕES E OBRIGAÇÕES

(591)
(540)

3XP

- (210) **685313** MNA
(220) 2022.05.02
(300)
(730) **ES INDUSTRIAS QUIMICAS DEL VALLES S.A.**
(511) 05 INSETICIDAS

(591)
(540)

PIRISAN

(210) **685314** MNA
 (220) 2022.05.03
 (300)
 (730) **ES LABORATORIOS SALVAT, S.A.**
 (511) 05 PREPARAÇÕES FARMACÊUTICAS LÍQUIDAS PARA
 ADMINISTRAÇÃO OFTÁLMICA; PREPARAÇÕES
 OFTÁLMICAS
 (591)
 (540)

VISOPTAN

(210) **685318** MNA
 (220) 2022.05.02
 (300)
 (730) **PT MARIA ALVES GANDRA MARTINS DOS
 SANTOS**
 (511) 41 ACREDITAÇÃO DE SERVIÇOS EDUCACIONAIS;
 ACAMPAMENTOS DE VERÃO [ENTRETENIMENTO E
 EDUCAÇÃO]
 (591)
 (540)

NASA ESCOLA DE MUSICA E ARTE

(210) **685319** MNA
 (220) 2022.05.02
 (300)
 (730) **PT GARCIAS S.A.**
 (511) 32 BEBIDAS SEM ÁLCOOL; CERVEJA E CERVEJA SEM
 ÁLCOOL; BEBIDAS (NÃO ALCOÓLICAS);
 REFRIGERANTES
 33 BEBIDAS ALCOÓLICAS (EXCLUINDO CERVEJA);
 BEBIDAS ALCOÓLICAS EXCETO CERVEJA; CIDRA;
 CIDRAS
 (591)
 (540)

GARCIAS WINES & SPIRITS BOUTIQUE

(210) **685320** MNA
 (220) 2022.05.02
 (300)
 (730) **PT MAGNA RECORDINGS UNIPessoal
 LDA**
 (511) 41 ORGANIZAÇÃO DE EVENTOS MUSICAIS;
 SERVIÇOS DE PRODUÇÃO MUSICAL; ENSINO DE
 MÚSICA
 (591)
 (540)



(531) 16.1.25 ; 24.17.4 ; 24.17.25 ; 27.5.1 ; 27.5.17

(210) **685321** MNA
 (220) 2022.05.02
 (300)

(730) **PT KHALID ABDOOL SACOOR DAUD
 JAMAL**

(511) 41 PUBLICAÇÃO, RELATO E REDAÇÃO DE TEXTOS;
 BIBLIOTECAS DE REFERÊNCIA DE LITERATURA E
 REGISTOS DOCUMENTAIS; CONSULTADORIA
 EDITORIAL; CRIAÇÃO [ESCRITA] DE CONTEÚDOS
 EDUCATIVOS PARA PODCASTS; CRIAÇÃO
 [ESCRITA] DE PODCASTS; DISPONIBILIZAÇÃO DE
 ACESSO ONLINE A REVISTAS COM INFORMAÇÃO
 SOBRE JOGOS INFORMÁTICOS;
 DISPONIBILIZAÇÃO DE PUBLICAÇÕES
 ELECTRÓNICAS NÃO DESCARREGÁVEIS NA
 INTERNET OU EM UMA REDE GLOBAL DE
 COMUNICAÇÃO; DISPONIBILIZAÇÃO DE
 PUBLICAÇÕES ELETRÓNICAS; DISPONIBILIZAÇÃO
 DE PUBLICAÇÕES ON-LINE; DISPONIBILIZAÇÃO
 ON-LINE DE PUBLICAÇÕES ELECTRÓNICAS SOBRE
 MÚSICAS NÃO DESCARREGÁVEIS;
 DISPONIBILIZAÇÃO ONLINE DE PUBLICAÇÕES
 ELECTRÓNICAS SOBRE MÚSICAS NÃO PASSÍVEIS DE
 DOWNLOAD; EDIÇÃO ASSISTIDA POR
 COMPUTADOR; EDIÇÃO DE JORNAIS
 ELECTRÓNICOS ACESSÍVEIS ATRAVÉS DE UMA
 REDE INFORMÁTICA MUNDIAL; EDIÇÃO DE
 MATERIAL IMPRESSO COM IMAGENS, SEM FINS
 PUBLICITÁRIOS; EDIÇÃO DE PUBLICAÇÕES;
 EDIÇÃO DE PUBLICAÇÕES ELECTRÓNICAS; EDIÇÃO
 DE TEXTOS ESCRITOS; ELABORAÇÃO DE GUIÕES;
 ELABORAÇÃO DE GUIÕES DE FILMES;
 FORNECIMENTO DE COMENTÁRIOS DE
 UTILIZADOR [REVIEWS] PARA FINS DE
 ENTRETENIMENTO OU CULTURAIS;
 FORNECIMENTO DE PUBLICAÇÕES ELECTRÓNICAS
 (NÃO DESCARREGÁVEIS); FORNECIMENTO DE
 PUBLICAÇÕES ELECTRÓNICAS RELATIVAS À
 FORMAÇÃO LINGUÍSTICA, NÃO PASSÍVEIS DE
 DOWNLOAD; GABINETES DE REDAÇÃO SEM SER
 TEXTOS PUBLICITÁRIOS; MICROEDIÇÃO;
 PRESTAÇÃO DE AVALIAÇÕES DE CONSUMIDORES
 PARA FINS DE ENTRETENIMENTO OU CULTURAIS;
 PRESTAÇÃO DE INFORMAÇÕES RELATIVAS À
 PUBLICAÇÃO; PUBLICAÇÃO DE ANUÁRIOS;
 PUBLICAÇÃO DE BOLETINS INFORMATIVOS;
 PUBLICAÇÃO DE BROCHURAS; PUBLICAÇÃO DE
 CARTAZES; PUBLICAÇÃO DE CATÁLOGOS;
 PUBLICAÇÃO DE CONTEÚDO EDITORIAL DE SÍTIOS
 ACESSÍVEIS POR UMA REDE INFORMÁTICA
 MUNDIAL; PUBLICAÇÃO DE CRÍTICAS;
 PUBLICAÇÃO DE CRÍTICAS EM LINHA NO DOMÍNIO
 DO ENTRETENIMENTO; PUBLICAÇÃO DE
 DOCUMENTOS; PUBLICAÇÃO DE DOCUMENTOS
 NO DOMÍNIO DA FORMAÇÃO, CIÊNCIA, DIREITO
 PÚBLICO E ASSUNTOS SOCIAIS; PUBLICAÇÃO DE
 FOLHETOS; PUBLICAÇÃO DE FOTOGRAFIAS;
 PUBLICAÇÃO DE GUIAS PEDAGÓGICOS E
 FORMATIVOS; PUBLICAÇÃO DE GUIÕES PARA USO
 TEATRAL; PUBLICAÇÃO DE HISTÓRIAS;
 PUBLICAÇÃO DE JORNAIS; PUBLICAÇÃO DE

JORNAIS, REVISTAS, CATÁLOGOS E BROCHURAS; PUBLICAÇÃO DE LETRAS DE MÚSICAS SOB A FORMA DE FOLHAS; PUBLICAÇÃO DE LETRAS DE MÚSICAS SOB A FORMA DE LIVROS; PUBLICAÇÃO DE LITERATURA INSTRUTIVA; PUBLICAÇÃO DE LIVRETOS; PUBLICAÇÃO DE LIVROS; PUBLICAÇÃO DE LIVROS DE TEXTO; PUBLICAÇÃO DE LIVROS DE ÁUDIO; PUBLICAÇÃO DE LIVROS E PERIÓDICOS ELETRÔNICOS ON-LINE; PUBLICAÇÃO DE LIVROS E REVISTAS ELETRÔNICAS ON-LINE; PUBLICAÇÃO DE LIVROS EDUCATIVOS; PUBLICAÇÃO DE LIVROS ELETRÔNICOS E PUBLICAÇÕES PERIÓDICAS NA INTERNET; PUBLICAÇÃO DE LIVROS GUIA ONLINE, MAPAS, DIRETÓRIOS E LISTAGENS PARA USO POR VIAJANTES, NÃO PASSÍVEIS DE DOWNLOAD; PUBLICAÇÃO DE LIVROS RELACIONADOS COM O ENTRETENIMENTO; PUBLICAÇÃO DE LIVROS RELACIONADOS COM PROGRAMAS TELEVISIVOS; PUBLICAÇÃO DE LIVROS, REVISTAS, ALMANAQUES E DIÁRIOS; PUBLICAÇÃO DE MANUAIS; PUBLICAÇÃO DE MANUAIS DE FORMAÇÃO; PUBLICAÇÃO DE MATERIAIS EDUCATIVOS; PUBLICAÇÃO DE MATERIAIS EDUCATIVOS DE ENSINO; PUBLICAÇÃO DE MATERIAL ACESSÍVEL A PARTIR DE BASES DE DADOS OU DA INTERNET; PUBLICAÇÃO DE MATERIAL DIDÁTICO; PUBLICAÇÃO DE MATERIAL EDUCATIVO; PUBLICAÇÃO DE MATERIAL EM SUPORTES DE DADOS MAGNÉTICOS OU ÓTICOS; PUBLICAÇÃO DE MATERIAL IMPRESSO; PUBLICAÇÃO DE MATERIAL IMPRESSO E PUBLICAÇÕES IMPRESSAS; PUBLICAÇÃO DE MATERIAL IMPRESSO EM FORMATO ELETRÔNICO; PUBLICAÇÃO DE MATERIAL IMPRESSO RELACIONADO COM A EDUCAÇÃO; PUBLICAÇÃO DE MATERIAL IMPRESSO RELACIONADO COM DIREITOS DE PROPRIEDADE INTELECTUAL; PUBLICAÇÃO DE PERIÓDICOS; PUBLICAÇÃO DE PRODUTOS DE IMPRESSÃO RELACIONADOS COM EDUCAÇÃO; PUBLICAÇÃO DE PUBLICAÇÕES PERIÓDICAS E LIVROS EM FORMATO ELETRÔNICO; PUBLICAÇÃO DE REVISTAS; PUBLICAÇÃO DE REVISTAS ELETRÔNICAS; PUBLICAÇÃO DE REVISTAS CIENTÍFICAS ESPECIALIZADAS; PUBLICAÇÃO DE REVISTAS WEB; PUBLICAÇÃO DE REVISTAS EM FORMATO ELETRÔNICO NA INTERNET; PUBLICAÇÃO DE REVISTAS PARA O CONSUMIDOR; PUBLICAÇÃO DE TEXTOS; PUBLICAÇÃO DE TEXTOS E IMAGENS, TAMBÉM EM FORMATO ELETRÔNICO, SEMFINS PUBLICITÁRIOS; PUBLICAÇÃO DE TEXTOS EDUCATIVOS; PUBLICAÇÃO DE TEXTOS EM SUPORTES ELETRÔNICOS; PUBLICAÇÃO DE UM JORNAL PARA CLIENTES NA INTERNET; PUBLICAÇÃO E EDIÇÃO DE LIVROS; PUBLICAÇÃO E EDIÇÃO DE MATERIAL IMPRESSO; PUBLICAÇÃO ELETRÔNICA; PUBLICAÇÃO ELETRÔNICA DE LIVROS E DE PERIÓDICOS ON-LINE; PUBLICAÇÃO EM LINHA DE JORNAIS ELETRÔNICOS; PUBLICAÇÃO MULTIMÉDIA DE JORNAIS; PUBLICAÇÃO MULTIMÉDIA DE LIVROS; PUBLICAÇÃO MULTIMÉDIA DE MATERIAL IMPRESSO; PUBLICAÇÃO MULTIMÉDIA DE PUBLICAÇÕES ELETRÔNICAS; PUBLICAÇÃO MULTIMÉDIA DE REVISTAS; PUBLICAÇÃO MULTIMÉDIA DE REVISTAS ESPECIALIZADAS; PUBLICAÇÃO MULTIMÉDIA DE REVISTAS, REVISTAS ESPECIALIZADAS E JORNAIS; PUBLICAÇÃO NA INTERNET DE MATERIAL IMPRESSO EM FORMATO ELETRÔNICO; PUBLICAÇÃO ON-LINE DE LIVROS E REVISTAS ELETRÔNICAS; PUBLICAÇÃO ON-LINE DE LIVROS E JORNAIS ELETRÔNICOS; PUBLICAÇÃO ONLINE DE LIVROS E REVISTAS ELETRÔNICOS; PUBLICAÇÃO ONLINE DE MATERIAL MULTIMÉDIA; REDAÇÃO DE DISCURSOS POLÍTICOS; REDAÇÃO DE GUIÕES;

REDAÇÃO DE GUIÕES SEM SER PARA FINS PUBLICITÁRIOS; REDAÇÃO DE TEXTOS; REDAÇÃO DE TEXTOS, EXCETO TEXTOS PUBLICITÁRIOS; REDAÇÃO DE TEXTOS [COM EXCEÇÃO DE TEXTOS PUBLICITÁRIOS]; REDAÇÃO DE TEXTOS, EXCETO TEXTOS PUBLICITÁRIOS, DESTINADOS A SEREM DIFUNDIDOS VIA TELETEXTO; REDAÇÃO E PUBLICAÇÃO DE TEXTOS NÃO PUBLICITÁRIOS; SERVIÇOS DE AGÊNCIAS LITERÁRIAS; SERVIÇOS DE APRESENTADORES DE RÁDIO E TELEVISÃO; SERVIÇOS DE ASSESSORIA RELACIONADOS COM PUBLICAÇÃO; SERVIÇOS DE EDIÇÃO; SERVIÇOS DE ESCRITA DE GUIÕES; SERVIÇOS DE PROGRAMAS NOTICIOSOS PARA RÁDIO OU TELEVISÃO; SERVIÇOS DE PROGRAMAÇÃO DE NOTÍCIAS PARA TRANSMISSÃO ATRAVÉS DA INTERNET; SERVIÇOS DE PUBLICAÇÃO; SERVIÇOS DE PUBLICAÇÃO ATRAVÉS DE MEIOS ELETRÔNICOS; SERVIÇOS DE PUBLICAÇÃO DE CONTEÚDOS DE ENTRETENIMENTO DE VÍDEO, ÁUDIO E MULTIMÉDIA; SERVIÇOS DE PUBLICAÇÃO DE EDIÇÕES PERIÓDICAS E NÃO PERIÓDICAS, EXCETO TEXTOS PUBLICITÁRIOS; SERVIÇOS DE PUBLICAÇÃO DE REVISTAS; SERVIÇOS DE PUBLICAÇÃO ELETRÔNICA; SERVIÇOS DE PUBLICAÇÃO ELETRÔNICA DE TEXTOS; SERVIÇOS DE PUBLICAÇÃO PARA LIVROS E REVISTAS; SERVIÇOS DE PUBLICAÇÃO REALIZADOS ATRAVÉS DE MEIOS INFORMÁTICOS; SERVIÇOS DE PUBLICAÇÃO, EXCETO SERVIÇOS DE IMPRESSÃO; SERVIÇOS DE PUBLICAÇÃO, INCLUINDO SERVIÇOS DE PUBLICAÇÃO ELETRÔNICA; SERVIÇOS DE PUBLICAÇÕES ON-LINE; SERVIÇOS DE REDAÇÃO DE BLOGUES; SINDICAÇÃO DE NOTÍCIAS PARA A INDÚSTRIA RADIOFÔNICA; SERVIÇOS DE RESERVA DE BILHETES PARA ATIVIDADES E EVENTOS EDUCATIVOS, DE ENTRETENIMENTO E DESPORTIVOS; EDUCAÇÃO, ENTRETENIMENTO E DESPORTO; SERVIÇOS DE EDUCAÇÃO, ENTRETENIMENTO E DESPORTO

(591)

(540)

QUE MUNDO, MEU DEUS

(210) **685322**

MNA

(220) 2022.05.02

(300)

(730) **PT SEAWAY LDA**

(511) 35 SERVIÇOS DE ASSISTÊNCIA, GESTÃO E ADMINISTRAÇÃO DE NEGÓCIOS; ACONSELHAMENTO E INFORMAÇÃO COMERCIAL AOS CONSUMIDORES NA ESCOLHA DE PRODUTOS E SERVIÇOS; AQUISIÇÃO DE CONTRATOS DE COMPRA E VENDA DE PRODUTOS E SERVIÇOS

(591)

(540)

SIROCO YACHT BROKERS

(210) **685323**

MNA

(220) 2022.05.02

(300)

(730) **PT SEAWAY LDA**

(511) 35 SERVIÇOS DE ASSISTÊNCIA, GESTÃO E ADMINISTRAÇÃO DE NEGÓCIOS; ACONSELHAMENTO E INFORMAÇÃO COMERCIAL AOS CONSUMIDORES NA ESCOLHA DE PRODUTOS E SERVIÇOS; ADMINISTRAÇÃO DE VENDAS; AQUISIÇÃO DE CONTRATOS DE COMPRA E VENDA DE PRODUTOS E SERVIÇOS

(591)
(540)

SIROCO NAUTICA

(210) **685324** MNA
(220) 2022.05.02
(300)
(730) ES MARC MASSANA ESTEVE
(511) 33 BEBIDAS ALCOÓLICAS (EXCLUINDO CERVEJA)
(591)
(540)

PONTE DE BARBEITA

(210) **685325** MNA
(220) 2022.05.02
(300)
(730) PT MANUEL MARIA DO VALE MADEIRA QUARESMA
(511) 03 ÓLEOS ESSENCIAIS E EXTRATOS AROMÁTICOS; PRODUTOS PARA LIMPAR E PERFUMAR; ARTIGOS DE HIGIENE PESSOAL; PREPARAÇÕES PARA HIGIENE PESSOAL; PRODUTOS DE TOILETTE
(591)
(540)

STATTERA

(210) **685326** MNA
(220) 2022.05.02
(300)
(730) PT ROCIM - AGROINDÚSTRIA, LDA
(511) 33 BEBIDAS ALCOÓLICAS (EXCLUINDO CERVEJA)
(591)
(540)

ODESSA BLACK

(210) **685327** MNA
(220) 2022.05.02
(300)
(730) PT ROCIM - AGROINDÚSTRIA, LDA
(511) 33 BEBIDAS ALCOÓLICAS (EXCLUINDO CERVEJA)
(591)
(540)

ROCIM ODESSA BLACK

(210) **685328** MNA
(220) 2022.05.02
(300)
(730) PT ACUINOVA - ACTIVIDADES PISCÍCOLAS, S.A.
(511) 01 SUBSTÂNCIAS DESTINADOS À AQUACULTURA [SEM SER PRODUTOS FARMACÊUTICOS]
29 PEIXE
31 PRODUTOS DE AQUACULTURA EM BRUTO; PRODUTOS DE AQUACULTURA NÃO TRANSFORMADOS
40 ABATE DE ANIMAIS; CONGELAÇÃO DE ALIMENTOS; CONSERVAÇÃO DE ALIMENTOS; PRESERVAÇÃO DE ALIMENTOS
(591) Branco; Pantone Blue 072C;
(540)



(531) 27.5.10 ; 27.5.17 ; 29.1.4

(210) **685329** MNA
(220) 2022.05.02
(300)
(730) PT DIOGO MARTINS DUARTE ALEXANDRE SOARES
(511) 35 COMÉRCIO DE AUTOMÓVEIS.
(591) PRETO; BRANCO; VERMELHO;
(540)



(531) 18.1.9 ; 24.1.1 ; 26.1.3 ; 26.1.16 ; 26.1.20 ; 29.1.1

(210) **685330** MNA
(220) 2022.05.02
(300)
(730) PT ANTÓNIO MANUEL VIEIRA LOPES
PT JAIME MANUEL CARVALHO FERREIRA

(511) 43 ALOJAMENTO TEMPORÁRIO; SERVIÇOS DE FORNECIMENTO DE ALIMENTOS E BEBIDAS; SERVIÇOS DE INFORMAÇÃO, ACONSELHAMENTO E RESERVA PARA O FORNECIMENTO DE ALIMENTOS E BEBIDAS; SERVIÇOS DE INFORMAÇÃO, ACONSELHAMENTO E RESERVA RELATIVOS A ALOJAMENTO TEMPORÁRIO; FORNECIMENTO DE ALOJAMENTO TEMPORÁRIO; FORNECIMENTO DE ALOJAMENTOS TEMPORÁRIOS; SERVIÇOS DE ALOJAMENTO TEMPORÁRIO

(591)
(540)

BIOALDEIA

(210) **685331** MNA
(220) 2022.05.02
(300)
(730) **PT ACUINOVA - ACTIVIDADES PISCÍCOLAS, S.A.**

(511) 01 SUBSTÂNCIAS DESTINADOS À AQUACULTURA [SEM SER PRODUTOS FARMACÊUTICOS]
29 PEIXE
31 PRODUTOS DE AQUACULTURA EM BRUTO; PRODUTOS DE AQUACULTURA NÃO TRANSFORMADOS
40 ABATE DE ANIMAIS; CONGELAÇÃO DE ALIMENTOS; CONSERVAÇÃO DE ALIMENTOS; PRESERVAÇÃO DE ALIMENTOS

(591) Pantone Blue 072C; Branco;
(540)



(531) 27.5.10 ; 27.5.17 ; 29.1.4

(210) **685332** MNA
(220) 2022.05.02
(300)
(730) **PT NUNO AMARAL CARVALHO - AUTOMÓVEIS, UNIPESSOAL, LDA**

(511) 35 COMÉRCIO DE; AUTOMÓVEIS; AUTOMÓVEIS AUTÓNOMOS; VEÍCULOS AUTOMÓVEIS

(591)
(540)



(531) 26.4.5 ; 26.4.18 ; 27.5.10

(210) **685333** MNA
(220) 2022.05.02
(300)
(730) **PT ANDRÉ ROSA ALVES**
(511) 19 MADEIRA TRABALHADA
(591)
(540)



VPSOLUTIONS
NATURAL WOOD DESIGN

(531) 5.3.20 ; 26.1.15

(210) **685334** MNA
(220) 2022.05.02
(300)
(730) **PT JOSÉ EDUARDO SILVA VICENTE FERREIRA**
(511) 36 SERVIÇOS IMOBILIÁRIOS
37 EDIFICAÇÃO, CONSTRUÇÃO E DEMOLIÇÃO
(591)
(540)

MOBINVISTA

(531) 27.5.1

(210) **685338** MNA
(220) 2022.05.02
(300)
(730) **PT JOÃO VENTURA GOMES JACINTO**
(511) 33 VINHO; VINHOS; VINHO BRANCO; VINHO TINTO; VINHOS ESPUMANTES; VINHOS GENEROSOS; VINHOS FORTIFICADOS; VINHOS DOCES; VINHOS ROSÉ; VINHOS ALCOÓLICOS; VINHO DE UVAS; VINHOS ESPUMANTES NATURAIS; VINHOS ESPUMANTES BRANCOS; VINHOS DE MESA; VINHOS COM INDICAÇÃO GEOGRÁFICA PROTEGIDA

(591)
(540)

GENÉTICA

(210) **685339** MNA
(220) 2022.05.02

(300)
 (730) **PT PEDRO MERCEANO TEIXEIRA
 FERNANDES**
 (511) 33 VINHO DE UVAS; VINHO
 (591)
 (540)

PITBULL TERROIR

(210) **685341** MNA
 (220) 2022.05.02
 (300)
 (730) **PT AERRE-REPRESENTAÇÕES
 HOTELEIRAS, LDA**
 (511) 43 SERVIÇOS DE RESTAURANTES
 (591)
 (540)

BIFE À CAFÉ DE SÃO BENTO

(210) **685342** MNA
 (220) 2022.05.02
 (300)
 (730) **PT BORGES PRATAS, UNIPessoal LDA**
 (511) 30 PASTELARIA, BOLOS, TARTES E BISCOITOS
 (BOLACHAS)
 (591)
 (540)

BISC8 - PASTELARIAS

(210) **685343** MNA
 (220) 2022.05.02
 (300)
 (730) **PT AERRE-REPRESENTAÇÕES
 HOTELEIRAS, LDA**
 (511) 43 SERVIÇOS DE RESTAURANTES
 (591)
 (540)

O MELHOR BIFE DE LISBOA

(210) **685344** MNA
 (220) 2022.05.02
 (300)
 (730) **PT AERRE-REPRESENTAÇÕES
 HOTELEIRAS LDA**
 (511) 43 SERVIÇOS DE RESTAURANTES
 (591)
 (540)

RESTAURANTE GARDEN

(210) **685345** MNA
 (220) 2022.05.02
 (300)
 (730) **PT AERRE-REPRESENTAÇÕES
 HOTELEIRAS LDA**
 (511) 43 SERVIÇOS DE RESTAURANTES
 (591)
 (540)

RESTAURANTE JARDIM

(210) **685346** MNA
 (220) 2022.05.02
 (300)
 (730) **PT ELISABETE PATRICIA DIAS PEDRO
 BRANCO**
 (511) 44 MASSAGENS; MASSAGENS E MASSAGENS
 TERAPÊUTICAS SHIATSU; SERVIÇOS DE
 MASSAGENS; MASSAGENS TRADICIONAIS
 JAPONESAS; MASSAGENS DE SHIATSU;
 INFORMAÇÕES RELACIONADAS COM MASSAGENS;
 MASSAGENS COM PEDRAS QUENTES; MASSAGENS
 RELATIVAS A DESPORTO; SERVIÇOS DE
 MASSAGENS AOS PÉS; DISPONIBILIZAÇÃO DE
 INFORMAÇÃO SOBRE MASSAGENS TRADICIONAIS
 CHINESAS; CUIDADOS DE SAÚDE RELACIONADOS
 COM MASSAGENS TERAPÊUTICAS; SERVIÇOS DE
 CONSULTAS RELATIVOS A MASSAGENS;
 SERVIÇOS DE REIKI

(591)
 (540)



KAWA

MASSOTERAPIA & JIKIDEN REIKI

(531) 26.11.7

(210) **685347** MNA
 (220) 2022.05.02
 (300)
 (730) **PT BRUNA FILIPA PIRES FERREIRA**

(511) 44 SERVIÇOS DE BELEZA PRESTADOS EM SPAS
(591)
(540)



(531) 5.3.20

(210) **685348** MNA
(220) 2022.05.02
(300)
(730) **PT MARIA DE ALVES BAIA E SANTOS LOPES**
(511) 25 VESTUÁRIO
(591) Pantone 2707;
(540)



(531) 27.5.17 ; 29.1.4

(210) **685349** MNA
(220) 2022.05.03
(300)
(730) **PT TIAGO ARTUR MARTINS ALVES MIRANDA**
(511) 42 DESIGN GRÁFICO; SERVIÇOS DE ILUSTRAÇÃO (DESENHO); SERVIÇOS DE ARQUITETURA; DESIGN DE ILUSTRAÇÕES GRÁFICAS; ARQUITETURA; SERVIÇOS DE DESIGN RELACIONADOS COM ARQUITETURA
(591)
(540)



(531) 27.5.1

(210) **685350** MNA
(220) 2022.05.03
(300)
(730) **PT ISIDRO MANUEL CATARINO GASPAR**

(511) 06 ESTRUTURAS E CONSTRUÇÕES TRANSPORTÁVEIS DE METAL; ESTÁTUAS E OBRAS DE ARTE EM METAIS COMUNS; FERRAGENS METÁLICAS; MATERIAIS E ELEMENTOS DE METAL PARA EDIFICAÇÃO E CONSTRUÇÃO; MATERIAIS NÃO TRANSFORMADOS E SEMITRANSFORMADOS DE METAL, SEM USO ESPECÍFICO; PORTAS, PORTÕES, JANELAS E REVESTIMENTOS DE JANELA (METÁLICOS); RECIPIENTES E ARTIGOS METÁLICOS PARA TRANSPORTE E EMBALAGEM; QUINQUILHARIA METÁLICA; SERRALHARIA NÃO METÁLICA
37 ALUGUER DE FERRAMENTAS, INSTALAÇÕES E EQUIPAMENTO DE CONSTRUÇÃO, DEMOLIÇÃO, LIMPEZA E MANUTENÇÃO; CARREGAMENTO DE BATERIAS E DE DISPOSITIVOS DE ARMAZENAMENTO DE ELETRICIDADE E ALUGUER DE EQUIPAMENTO CONEXO; EDIFICAÇÃO, CONSTRUÇÃO E DEMOLIÇÃO; EXTERMINAÇÃO, DESINFESTAÇÃO E CONTROLO DE PRAGAS; SERVIÇOS DE ESCAVAÇÃO E EXTRAÇÃO DE RECURSOS NATURAIS; EXTRAÇÃO DE RECURSOS NATURAIS

(591)
(540)



(531) 24.17.5 ; 27.5.1 ; 27.5.17 ; 27.99.8

(210) **685351** MNA
(220) 2022.05.03
(300)
(730) **PT ANA CRISTINA RESENDE COSTA ANTUNES**
(511) 36 SERVIÇOS IMOBILIÁRIOS
(591)
(540)

JASMIM HOME & LIVING

(210) **685352** MNA
(220) 2022.05.03
(300)
(730) **PT STEPHEN GEOFFREY WHEELER**

- (511) 33 BEBIDAS ALCOÓLICAS EXCETO CERVEJA
35 SERVIÇOS RETALHISTAS RELACIONADOS COM BEBIDAS ALCOÓLICAS (EXCETO CERVEJA)
(591) vermelho, amarelo, azul, castanho e verde;
(540)



- (531) 26.4.22 ; 26.11.8

- (210) **685355** MNA
(220) 2022.05.03
(300)
(730) **PT DEBORA DA SILVA LEITAO**
(511) 25 ROUPA DE PRAIA; VESTUÁRIO
(591)
(540)

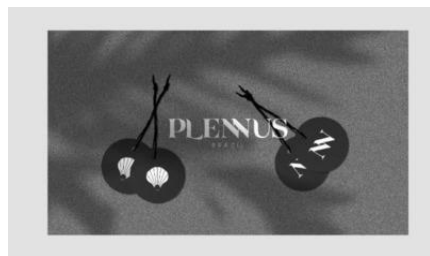

- (531) 3.9.18 ; 5.7.16 ; 26.1.16

- (210) **685356** MNA
(220) 2022.05.03
(300)
(730) **PT SARA DA COSTA MATOS FERNANDES CRUZ**
(511) 14 CAIXAS DE JOIAS E CAIXAS DE RELÓGIOS; PEDRAS PRECIOSAS, PÉROLAS E METAIS PRECIOSOS, E SUAS IMITAÇÕES; PORTA-CHAVES E CORRENTES PARA CHAVES, E RESPECTIVOS BERLOQUES; ARTIGOS DE JOALHARIA; INSTRUMENTOS DE RELOJOARIA; ITENS DE JOALHARIA; PRODUTOS DE JOALHARIA; INSTRUMENTOS CRONOLÓGICOS; ARTIGOS DECORATIVOS [BIJUTERIA OU JOALHARIA] PARA USO PESSOAL; BERLOQUES REVESTIDOS DE METAIS PRECIOSOS; CAIXAS COMEMORATIVAS EM METAIS PRECIOSOS; ETIQUETAS DE COSER EM METAIS PRECIOSOS PARA VESTUÁRIO; DISCOS DE CERÂMICA PARA USO COMO VALORES; COPOS DE ESTATUÁRIA COMEMORATIVA FEITOS DE METAIS PRECIOSOS; CONTAS PARA MEDITAÇÃO; CONJUNTOS DE MOEDAS DESTINADOS A COLECIONADORES; CHAPAS DE IDENTIFICAÇÃO EM METAIS PRECIOSOS; CAIXAS EM METAIS

PRECIOSOS; CAIXAS DECORATIVAS EM METAIS PRECIOSOS; BERLOQUES DE BRONZE; ESTÁTUAS E FIGURINHAS FEITAS OU COBERTAS COM METAIS OU PEDRAS PRECIOSOS OU SEMI-PRECIOSOS, OU IMITAÇÕES DOS MESMOS; CRONOMÉTRICOS (INSTRUMENTOS -); INSTRUMENTOS CRONOMÉTRICOS; INSTRUMENTOS DE CRONOMETRAGEM; ANÉIS-RELÓGIOS LED; ACESSÓRIOS PARA RELÓGIOS; AGULHAS DE RELÓGIO; BRACELETES DE RELÓGIO EM NYLON; BOLSAS PEQUENAS PARA RELÓGIOS; ARTIGOS DE RELOJOARIA; APARELHOS DE RELOJOARIA ELÉTRICOS; APARELHOS PARA CRONOMETRAGEM DE PROVAS DESPORTIVAS; APARELHOS PARA DAR CORDA A RELÓGIOS; BRACELETES DE RELÓGIOS; ÂNCORAS [RELOJOARIA]; BRACELETES DE RELÓGIO SEM SER EM COURO; BRACELETES DE RELÓGIO EM MATÉRIAS SINTÉTICAS; CAIXAS PARA RELÓGIOS; COFRES PARA RELOJOARIA; COFRES PARA RELOJOARIA [APRESENTAÇÃO]; CORREIAS DE RELÓGIO EM PLÁSTICO; CORREIAS PARA RELÓGIOS; CORRENTES DE RELÓGIOS; CORRENTES PARA RELÓGIOS; CRONÓMETROS; CRONÓMETROS [TEMPORIZADOR]; CRONÓMETROS DE PARAGEM; DESPERTADORES ELECTRÓNICOS; ESTOJOS PARA RELÓGIOS; FIVELAS PARA PULSEIRAS DE RELÓGIOS; FIVELAS PARA RELÓGIOS; MOSTRADORES [RELOJOARIA]; MOSTRADORES PARA ARTIGOS DE RELOJOARIA; MOSTRADORES PARA INSTRUMENTOS CRONOMÉTRICOS; MOSTRADORES PARA INSTRUMENTOS DE RELOJOARIA; PRODUTOS DE RELOJOARIA; PULSEIRAS DE RELÓGIO METÁLICAS; PULSEIRAS DERELÓGIO METÁLICAS EXPANSÍVEIS; PULSEIRAS DE RELÓGIOS; PULSEIRAS DE RELÓGIOS EM COURO; PULSEIRAS DE RELÓGIOS METÁLICAS DE COURO OU PLÁSTICO; PULSEIRAS PARA RELÓGIOS; PÊNDULOS [RELOJOARIA]; RELÓGIOS COM ALARME; RELÓGIOS COM FUNÇÃO DE JOGO ELECTRÓNICO; RELÓGIOS COM FUNÇÃO DE JOGOS; RELÓGIOS COM FUNÇÃO DE MEMORIZAÇÃO INCORPORADA; RELÓGIOS COM FUNÇÃO DE TELECOMUNICAÇÃO INTEGRADA; RELÓGIOS COM INSÍGNIAS; RELÓGIOS COM MECANISMOS DE QUARTZO; RELÓGIOS COM RÁDIOS INCORPORADOS; RELÓGIOS DE BOLSO; RELÓGIOS DE BRACELETE; RELÓGIOS DE MESA; RELÓGIOS DE METAIS PRECIOSOS OU REVESTIDOS COM OS MESMOS; RELÓGIOS DE PAREDE E RELÓGIOS DE PULSO; RELÓGIOS DE PAREDE OU DE SALA [RELOJOARIA]; RELÓGIOS DE PENDENTE; RELÓGIOS DE PÊNDULO COM CAIXA; RELÓGIOS DE QUARTZO; RELÓGIOS DE SECRETÁRIA; RELÓGIOS DE SOL; RELÓGIOS DE VIAGEM; RELÓGIOS DESPERTADORES; RELÓGIOS DESPORTIVOS; RELÓGIOS DIGITAIS; RELÓGIOS-DESPERTADORES ELECTRÓNICOS; RELÓGIOS EM GERAL; RELÓGIOS PEQUENOS; RELÓGIOS QUE INCORPORAM CERÂMICA; RELÓGIOS REVESTIDOS EM OURO; RELÓGIOS-PULSEIRAS; RELOJOARIA ELECTRÓNICA; INSTRUMENTOS HOROLÓGICOS; PORTA-CHAVES RETRÁTEIS; PORTA-CHAVES NÃO METÁLICAS; PORTA-CHAVES METÁLICO; PORTA-CHAVES EM IMITAÇÃO DE COURO; PORTA-CHAVES EM COURO; PORTA-CHAVES DE METAL COMUM; PORTA-CHAVES DE FANTASIA; PORTA-CHAVES DE COURO; ARGOLAS RETRÁTEIS PARA CHAVES; BERLOQUES EM FORMA DE CHAVE EM PLAQUÉ; CHAVEIROS (BERLOQUES OU PORTA-CHAVES); CHAVEIROS DE FANTASIA; CORDÃO PARA PRENDER CHAVES EM METAIS PRECIOSOS; CORDÃO PARA PRENDER CHAVES REVESTIDOS DE METAIS PRECIOSOS; CORRENTES EM IMITAÇÃO DE COURO PARA CHAVES; CORRENTES METÁLICAS PARA CHAVES; CORRENTES PARA CHAVES; CORRENTES PARA CHAVES COMO

JOALHARIA [BERLOQUES E PORTA-CHAVES]; FICHAS EM COBRE; LIGAS DE IRÍDIO; MOEDAS DE OURO; MOEDAS; OBJECTOS DE ARTE EM METAIS PRECIOSOS; TERÇOS; TAÇAS EM METAIS PRECIOSOS; ROSÁRIOS; PULSEIRAS DE IDENTIFICAÇÃO [JOALHARIA]; PORTA-CHAVES EM FANTASIA DE METAIS PRECIOSOS; TERÇOS (DE REZAR); TROFÉUS EM METAIS PRECIOSOS; TROFÉUS DE LIGAS DE METAIS PRECIOSOS; TROFÉUS REVESTIDOS COM METAIS PRECIOSOS; TROFÉUS REVESTIDOS DE LIGAS DE METAIS PRECIOSOS; ARMAÇÕES PARA RELÓGIOS; BOLSAS DE ENROLAR PARA GUARDAR JOIAS; BOLSAS PARA RELÓGIOS; BOLSINHAS PARA JOIAS À MEDIDA; CAIXAS DE APRESENTAÇÃO PARA ARTIGOS DE RELOJOARIA; CAIXAS DE APRESENTAÇÃO PARA JOALHARIA; CAIXAS DE APRESENTAÇÃO PARA JOIAS; CAIXAS DE APRESENTAÇÃO PARA RELÓGIOS; CAIXAS DE JOALHARIA EM METAIS PRECIOSOS; CAIXAS DE JOIAS; CAIXAS DE JOIAS EM METAIS PRECIOSOS; CAIXAS DE MÚSICA PORTA-JOIAS; CAIXAS DE RELÓGIOS; CAIXAS DE RELÓGIOS [COMPONENTES DE RELÓGIOS]; CAIXAS DE RELÓGIOS SENDO PARTE DE RELÓGIOS; CAIXAS PEQUENAS PARA JOALHARIA EM METAIS PRECIOSOS; COFRES PARA JOIAS; COFRES PARA JOIAS, EM METAIS PRECIOSOS; ESTOJOS ADAPTADOS PARA GUARDAR ARTIGOS DE JOALHARIA; ESTOJOS DE APRESENTAÇÃO PARA ARTIGOS DE RELOJOARIA; ESTOJOS DE APRESENTAÇÃO PARA PEDRAS PRECIOSAS; ESTOJOS DE ENROLAR PARA BIJUTARIA; ESTOJOS DE ENROLAR PARA ORGANIZAÇÃO DE ARTIGOS DE JOALHARIA, PARA VIAGEM; ESTOJOS EM ROLO PARA JOALHARIA; GUARDA-JOIAS FEITOS À MEDIDA; GUARDA-JOIAS METÁLICOS; INVÓLUCROS DE RELÓGIOS; GUARDA-JOIAS, NÃO SENDO DE METAIS PRECIOSOS; GUARDA-JOIAS SEM SER DE METAIS PRECIOSOS; GUARDA-JOIAS NÃO METÁLICOS; SUPORTES PARA ANÉIS EM METAIS PRECIOSOS; PEQUENAS CAIXAS PARA JOIAS, SEM SER EM METAIS PRECIOSOS; ESTOJOS PARA JOIAS; SUPORTES PARA RELÓGIOS; COROAS PARA RELÓGIOS; CORREIAS DE RELÓGIO EM CLORETO DE POLIVINILÓ; MOSTRADORES DE RELÓGIOS; PEÇAS E ACESSÓRIOS PARA INSTRUMENTOS CRONOMÉTRICOS; PEÇAS DE RELÓGIOS; PEÇAS DE RELÓGIO; RELÓGIOS PARA USO NO EXTERIOR; RELÓGIOS SOLARES; VIDROS PARA RELÓGIOS; SISTEMAS CRONOMÉTRICOS PARA DESPORTO; TAMBORES DE RELÓGIO [RELOJOARIA]; VIDROS DE RELÓGIOS; VISORES PARA RELÓGIOS; VITRINES PARA RELÓGIOS; BIJUTARIA COM FIOS DE OURO; ARTIGOS SEMIACABADOS EM METAIS PRECIOSOS PARA UTILIZAÇÃO NO FABRICO DE ARTIGOS DE JOALHARIA; ARTIGOS SEMIACABADOS EM PEDRAS PRECIOSAS PARA USO NO FABRICO DE JOALHARIA; AZEVICHE; AZEVICHE EM BRUTO OU SEMI-TRABALHADO; AZEVICHE EMBRUTO OU SEMI-TRABALHADO; ÁGATAS; ÁGATA [EM BRUTO]; ESPINELAS [PEDRAS PRECIOSAS]; ESMERALDAS; DIAMANTES LAPIDADOS; DIAMANTES [EM BRUTO]; DIAMANTES; CALCEDÓNIA; CABOCHÕES PARA O FABRICO DE ARTIGOS DE JOALHARIA; FIOS DE ARAME DE METAIS PRECIOSOS; FIOS DE METAIS PRECIOSOS; FIOS DE METAIS PRECIOSOS [BIJUTARIA]; FIOS DE OURO [BIJUTARIA]; FIOS DE OURO [JOALHARIA]; FIOS DE PRATA [BIJUTARIA]; FIOS DE PRATA [JOALHARIA]; FIOS EM METAIS PRECIOSOS [BIJUTARIA]; FIOS EM METAIS PRECIOSOS [JOALHARIA]; FIOS METÁLICOS [METAIS PRECIOSOS]; IMITAÇÃO DE AZEVICHE; IMITAÇÕES DE OURO; IMITAÇÕES DE PEDRAS PRECIOSAS; IRÍDIO; LIGAS DE PLATINA; LIGAS DE PRATA EM BRUTO; LIGAS À BASE DE OURO; LINGOTES DE LIGAS DE OURO; LINGOTES

DE LIGAS DE PLATINA; LINGOTES DE LIGAS DE PRATA; LINGOTES DE METAIS PRECIOSOS; LINGOTES DE OURO; METAIS PRECIOSOS SEMI-TRABALHADOS; MISSANGAS PARA FAZER JOIAS; OLIVINA [PEDRA PRECIOSA]; OLIVINA [PERIDOTO] 25 CALÇADO; CHAPELARIA; PARTES DE VESTUÁRIO, CALÇADO E CHAPELARIA; VESTUÁRIO; ARTIGOS DE CHAPELARIA; ANORAQUES; ALÇAS PARA VESTUÁRIO; ARTIGOS DE VESTUÁRIO COM LUZES LED INCORPORADAS; ARTIGOS DE VESTUÁRIO EM COURO; ARTIGOS DE VESTUÁRIO PARA CRIANÇA; ARTIGOS DE VESTUÁRIO PARA CRIANÇAS; ARTIGOS DE VESTUÁRIO PARA PÔR AO PESCOÇO; ARTIGOS DE VESTUÁRIO PARA DESPORTO; ARTIGOS DE VESTUÁRIO PARA USO EM TEATRO; ARTIGOS PARA AQUECER OS BRAÇOS [VESTUÁRIO]; AVENTAIS; AVENTAIS [VESTUÁRIO]; AVENTAIS DE PLÁSTICO; AVENTAIS DESCARTÁVEIS; BABETES DE PANO; BABETES DE PANO PARA ADULTOS; BABETES DE PLÁSTICO PARA BEBÉS; BATAS; BERMUDAS; BERMUDAS DE GOLF; BIBES SEM MANGAS; BIQUÍNIS; BLUSÕES DE COURO; BLUSÕES DE MOTOCICLISMO; BLUSÕES DE PENAS; BLUSÕES DE SNOWBOARD; BLUSÕES IMPERMEÁVEIS; BLUSÕES REFLETORES; BLUSÕES SEM MANGAS; BOAS; CACHECÓIS; CACHECÓIS [VESTUÁRIO]; CACHECÓIS GOLA; CAFETÁS; CALÇADO DE BAILE; CALÇÃO DE BANHO; CALÇÃO-SAIA; CALÇÃO-SAIA (SKORTS); CALÇAS CURTAS; CALÇAS DE AQUECIMENTO; CALÇAS DE BOMBAZINA; CALÇAS DE CAÇA; CALÇAS DE CICLISMO; CALÇAS DE COURO; CALÇAS DE CRIANÇA; CALÇAS DE DESPORTO; CALÇAS DE FATOS COMPLETOS; CALÇAS DE GANGA; CALÇAS DE GOLFE; CALÇAS DE IOGA; CALÇAS DE JOGGING; CALÇAS ESTILO EQUITAÇÃO; CALÇAS IMPERMEÁVEIS; CALÇAS INFORMAIS; CALÇAS JEANS; CALÇAS JUSTAS COM ALÇAS; CALÇAS KHAKIS [VESTUÁRIO]; CALÇAS LARGAS; CALÇAS PARA A CHUVA; CALÇAS PIRATAS; CALÇÕES; CALÇÕES [CALÇAS CURTAS]; CALÇÕES ACOLCHOADOS PARA DESPORTO; CALÇÕES COM PROTEÇÃO; CALÇÕES DE BANHO; CALÇÕES DE BANHO ESTILO SURFISTA; CALÇÕES DE BOXE; XAILES; VESTUÁRIO PARA HOMEM, SENHORA, E CRIANÇA; VESTUÁRIO PARA HOMEM; VESTUÁRIO PARA RAPARIGAS; VESTUÁRIO PARA RAPAZ; VESTUÁRIO PRÉ-NATAL; VESTUÁRIO RESISTENTE À ÁGUA; VESTUÁRIOS PARA BEBÉS; VESTUÁRIO PARA CRIANÇA; VESTUÁRIO PARA CRIANÇAS; VESTUÁRIO PARA DAMAS DE HONOR; VESTUÁRIO PARA GINÁSTICA; VESTUÁRIO PARA EXERCÍCIO FÍSICO; VESTUÁRIO EXTERIOR PARA RAPARIGAS; VESTUÁRIO EXTERIOR PARA RAPAZES; VESTUÁRIO FEITO EM PELE; VESTUÁRIO IMPERMEÁVEL; VESTUÁRIO INFANTIL (BEBÉS); VESTUÁRIO DE SEDA; VESTUÁRIO DE TÊNIS; VESTUÁRIO EM COURO; VESTUÁRIO EM COURO ARTIFICIAL; VESTUÁRIO EM CAXEMIRA; VESTUÁRIO DE TRABALHO; VESTUÁRIO MODELADOR; VESTUÁRIO DE MALHA; VESTUÁRIO DE LÃ; VESTUÁRIO DE LÁTEX; VESTUÁRIO DE LINHO; VESTUÁRIO DE GINÁSTICA; VESTUÁRIO DE GOLFE [SEM SER LUVAS]; VESTUÁRIO DE FANTASIA; VESTUÁRIO DE EXTERIOR IMPERMEÁVEL; VESTUÁRIO BORDADO; VESTUÁRIO COM ISOLAMENTO TÉRMICO; VESTUÁRIO CONFECIONADO; VESTUÁRIO CONTENDO SUBSTÂNCIAS ADELGAÇANTES; VESTUÁRIO CORTA-VENTO; VESTUÁRIO DE ATLETISMO; VESTUÁRIO DE BANHO; VESTUÁRIO DE CERIMÓNIA; VESTIDOS DE GRÁVIDA; VESTIDOS DE IMITAÇÕES DE COURO; VESTIDOS DE NOITE; VESTIDOS DE NOIVA; VESTIDOS DE PRAIA; VESTIDOS DE SENHORA; VESTIDOS DE TÊNIS; VESTIDOS DE VERÃO SEM MANGAS PARA SENHORAS;

UNIFORMES PARA USO COMERCIAL; VESTIDOS; VESTIDOS CLÁSSICOS [FROCKS]; UNIFORMES PARA DESPORTOS DE COMBATE; UNIFORMES PARA ENFERMEIROS; TRAJES CASEIROS; TÚNICAS; UNIFORMES; TOPS DE JOGGING; TOPS DE GOLA ALTA FALSA; TOPS DE CICLISMO; TOPS DE APERTAR AO PESCOÇO; TOPS CURTOS; TOPS (CAMISOLAS SEM ALÇAS); T-SHIRTS; SWEATSHIRTS COM CAPUZ; SUÉTERES; SWEATSHIRTS DE DECOTE REDONDO; SWEATSHIRTS

(591)

(540)

LEMONBERRY

(531) 27.99.15

TINÁCULA

(210) **685361**

MNA

(220) 2022.05.03

(300)

(730) PT ANA RITA GOUVEIA NEVES

(511) 33 CIDRAS; CIDRA; BEBIDAS ALCOÓLICAS (EXCLUINDO CERVEJA); BEBIDAS ALCOÓLICAS EXCETO CERVEJA; VINHO

(591)

(540)

TERRA ALVA

(210) **685357**

MNA

(220) 2022.05.03

(300)

(730) PT ANABELA TERESA BONIFÁCIO LOPES
PT FREDERICO FERREIRA ALVES SANTOS
LOPES

(511) 29 AZEITE; AZEITE VIRGEM EXTRA; AZEITE PARA A ALIMENTAÇÃO; AZEITE EXTRA VIRGEM PARA ALIMENTAÇÃO; AZEITE EXTRA VIRGEM; AZEITE COMESTÍVEL

(591)

(540)

CANTO DO CORVO

(210) **685364**

MNA

(220) 2022.05.03

(300)

(730) PT KAMIA DE LASSALETE JORGE
FERREIRA(511) 04 COMBUSTÍVEIS E MATÉRIAS DE ILUMINAÇÃO; LUBRIFICANTES E GORDURAS INDUSTRIAIS, CERAS E LÍQUIDOS
20 MÓVEIS [OBJETOS DE DECORAÇÃO]; CESTOS DECORATIVOS EM PALHA; CESTOS DECORATIVOS EM MADEIRA

(591)

(540)

BAWA

(210) **685358**

MNA

(220) 2022.05.03

(300)

(730) PT PAULO ALEXANDRE FERNANDES
MARTINS

(511) 37 SERVIÇOS DE CONSTRUÇÃO CIVIL

(591) azul e preto;

(540)



Metas Pragmáticas

Construção Civil

(531) 7.1.12

(210) **685369**

MNA

(220) 2022.05.03

(300)

(730) PT JOÃO MIGUEL ANDRIL MATOS
CORDEIRO
PT JOANA CAROLINA GONÇALVES
PEREIRA

(511) 44 SERVIÇOS VETERINÁRIOS; SERVIÇOS DE TRATAMENTO (EMBELEZAMENTO) DE ANIMAIS DE ESTIMAÇÃO

(591)

(540)

DOCTORVET

(210) **685359**

MNA

(220) 2022.05.03

(300)

(730) PT MARIA JACINTA NUNES DA COSTA
GOMES SOBRAL DA SILVA

(511) 33 BEBIDAS ALCOÓLICAS (EXCLUINDO CERVEJA)

(591)

(540)

(210) **685373**

MNA

(220) 2022.05.03

(300)

(730) PT JOSÉ MIGUEL CAMPOS MONTEIRO
BRAGA

(511) 33 BEBIDAS ALCOÓLICAS (EXCLUINDO CERVEJA)

(591)
(540)**PORT KNOX**

(210) **685377** MNA
 (220) 2022.05.04
 (300)
 (730) **ES ADAMA AGRICULTURE ESPAÑA, S.A.**
 (511) 01 PRODUTOS QUÍMICOS UTILIZADOS NA AGRICULTURA, HORTICULTURA E SILVICULTURA; FERTILIZANTES
 05 PRODUTOS PARA A ELIMINAÇÃO DE ERVAS DANINHAS; PRODUTOS QUÍMICOS PARA A DESTRUIÇÃO DE ANIMAIS NOCIVOS (PESTICIDAS); INSETICIDAS, HERBICIDAS E PESTICIDAS

(591)
(540)**BURNO**

(210) **685378** MNA
 (220) 2022.04.30
 (300)
 (730) **PT ALEXANDRA SOFIA MARTINS FERREIRA**
 (511) 42 DESIGN DE MODA
 (591) RGB252,226,229; RGB246,184,184;
 (540)



(531) 26.1.3 ; 26.1.20 ; 27.5.10 ; 29.1.99

(210) **685379** MNA
 (220) 2022.05.01
 (300)
 (730) **PT SAVIO SANTANA SOARES**
 (511) 33 BEBIDAS ALCOÓLICAS (EXCLUINDO CERVEJA)
 (591)
 (540)

ANELO

(210) **685380** MNA
 (220) 2022.05.02
 (300)
 (730) **PT VELVET MED - HEALTHCARE SOLUTIONS SA**
 (511) 05 PREPARAÇÕES FARMACÊUTICAS; PREPARAÇÕES FARMACÊUTICAS ANTIBACTERIANAS; PREPARAÇÕES FARMACÊUTICAS PARA USO HUMANO; PREPARAÇÕES FARMACÊUTICAS PARA O TRATAMENTO DE DESEQUILÍBRIOS QUÍMICOS; PREPARAÇÕES FARMACÊUTICAS PARA O TRATAMENTO DE DOENÇAS BACTERIANAS; PREPARAÇÕES E SUBSTÂNCIAS FARMACÊUTICAS PARA USO EM UROLOGIA; PREPARAÇÕES FARMACÊUTICAS PARA A PREVENÇÃO DE DOENÇAS PROVOCADAS POR BACTÉRIAS; PREPARAÇÕES FARMACÊUTICAS PARA O TRATAMENTO DE DOENÇAS DO SISTEMA GENITURINÁRIO; PREPARAÇÕES FARMACÊUTICAS PARA A PREVENÇÃO DE DOENÇAS DO SISTEMA GENITURINÁRIO; PREPARAÇÕES FARMACÊUTICAS PARA A PREVENÇÃO DE DISTÚRBIOS CAUSADOS POR BACTÉRIAS; SUPLEMENTOS ALIMENTARES; SUPLEMENTOS PROBIÓTICOS; SUPLEMENTOS ALIMENTARES ANTIOXIDANTES; SUPLEMENTOS ALIMENTARES PARA USO MEDICINAL; SUPLEMENTOS ALIMENTARES PARA CONSUMO HUMANO

(591) 7636C;
(540)**Manocytis**

(531) 27.5.1 ; 29.1.99

(210) **685381** MNA
 (220) 2022.05.02
 (300)
 (730) **PT MIGUEL PENAGUIÃO**
 (511) 03 ARTIGOS DE HIGIENE PESSOAL; ÓLEOS ESSENCIAIS E EXTRATOS AROMÁTICOS
 05 SUPLEMENTOS E PREPARAÇÕES DIETÉTICOS
 30 SAIS, TEMPEROS, AROMAS E CONDIMENTOS
 (591)
 (540)

PHYTOPLANET

(210) **685382** MNA
 (220) 2022.05.02
 (300)
 (730) **PT JEAN PHILIPPE DE PASSOS**
 (511) 41 DISPONIBILIZAÇÃO DE EVENTOS RECREATIVOS; ORGANIZAÇÃO DE EVENTOS MÚSICAIS
 (591)

(540)

BELCANTO

(531) 27.5.1

(210) **685386**

MNA

(220) 2022.05.02

(300)

(730) **PT BEATRIZ ISABEL MAXIMINO PEIXE
PT ANA CECÍLIA CARREIRO LEIVA**

(511) 21 CAIXOTES DE LIXO

(591)

(540)

ECOCOUNT

(210) **685383**

MNA

(220) 2022.05.02

(300)

(730) **PT CINTIA LETICIA BATISTA FERREIRA
PINHEIRO**

(511) 44 PRESTAÇÃO DE SERVIÇOS DE SAÚDE

(591)

(540)



(531) 27.5.10

(210) **685384**

MNA

(220) 2022.05.02

(300)

(730) **PT ZHIHAO ZHU**

(511) 43 SERVIÇOS DE RESTAURAÇÃO [ALIMENTAÇÃO E BEBIDAS]

(591)

(540)

SAISHO RAMEN

(210) **685385**

MNA

(220) 2022.05.02

(300)

(730) **PT CATEDRAL DOS SABORES LDA**(511) 30 BRIOSCHES; EMPADAS; HAMBURGERS NO PÃO;
PANQUECAS [CREPES]; PASTELARIA SALGADA;
SANDUICHES; CONFEITARIA35 SERVIÇOS DE VENDA A RETALHO RELACIONADOS
COM PRODUTOS DE PADARIA43 FORNECIMENTO DE ALIMENTOS E BEBIDAS PARA
CLIENTES

(591)

(540)

MAMACITA CAFÉ

(210) **685387**

MNA

(220) 2022.05.02

(300)

(730) **PT CARINA MONTEIRO QUINTÃO**

(511) 14 BIJUTARIA

25 ECHARPES [VESTUÁRIO]

42 DESIGN DE ACESSÓRIOS DE MODA

(591)

(540)



(531) 5.5.1 ; 25.7.21 ; 26.11.7

(210) **685388**

MNA

(220) 2022.05.03

(300)

(730) **PT VELVET MED - HEALTHCARE
SOLUTIONS SA**(511) 05 MEDICAMENTOS; MEDICAMENTOS
FARMACÊUTICOS; MEDICAMENTOS PARA USO
HUMANO; FÁRMACOS; FÁRMACOS ANTI-
INFLAMATÓRIOS NÃO ESTERÓIDES;
PREPARAÇÕES FARMACÊUTICAS; PREPARAÇÕES
FARMACÊUTICAS PARA USO HUMANO;
PREPARAÇÕES FARMACÊUTICAS PARA USO EM
OFTALMOLOGIA; PREPARAÇÕES
FARMACÊUTICAS PARA O TRATAMENTO DE
DOENÇAS INFLAMATÓRIAS; PREPARAÇÕES
FARMACÊUTICAS PARA A PREVENÇÃO DE
DOENÇAS OCULARES; PREPARAÇÕES
FARMACÊUTICAS PARA A PREVENÇÃO DE
DISTÚRBIOS OCULARES; PREPARAÇÕES
OFTÁLMICAS

(591) PANTONE 648C;

(540)

Dolinac®

(531) 27.5.17 ; 29.1.4

(511) 44 SERVIÇOS DE TERAPIA

(591)

(540)

MENTABILITY

(210) **685390** MNA

(220) 2022.05.03

(300)

(730) **PT VELVET MED - HEALTHCARE SOLUTIONS SA**

(511) 05 MEDICAMENTOS; MEDICAMENTOS FARMACÊUTICOS; MEDICAMENTOS ANTI-ALÉRGICOS; MEDICAMENTO PARA A TOSSE; MEDICAMENTOS PARA AS ALERGIAS; MEDICAMENTOS PARA USO HUMANO; MEDICAMENTOS PARA O ALÍVIO DE ALERGIAS; MEDICAMENTOS À BASE DE PARACETAMOL PARA ADMINISTRAÇÃO INTRAVENOSA; FÁRMACOS; PREPARAÇÕES FARMACÊUTICAS; PREPARAÇÕES FARMACÊUTICAS PARA USO HUMANO; PREPARAÇÕES FARMACÊUTICAS PARA A TOSSE; PREPARAÇÕES FARMACÊUTICAS PARA O TRATAMENTO DE ALERGIAS; PREPARAÇÕES E SUBSTÂNCIAS FARMACÊUTICAS COM PROPRIEDADES ANTIPIRÉTICAS; PREPARAÇÕES E SUBSTÂNCIAS FARMACÊUTICAS COM PROPRIEDADES ANALGÉSICAS; PREPARAÇÕES FARMACÊUTICAS PARA O TRATAMENTO DE DOENÇAS E DISTÚRBIOS DO SISTEMA IMUNITÁRIO; PRODUTOS PARA O TRATAMENTO DE CONSTIPAÇÕES

(591) PANTONE 648C;

(540)

Alergrip®

(531) 27.5.17 ; 29.1.4

(210) **685398** MNA

(220) 2022.05.04

(300)

(730) **PT HUGO ALEXANDRE BATISTA PIRES DOMINGUES**

(511) 43 SERVIÇOS DE FORNECIMENTO DE ALIMENTOS E BEBIDAS; SERVIÇOS DE INFORMAÇÃO, ACONSELHAMENTO E RESERVA PARA O FORNECIMENTO DE ALIMENTOS E BEBIDAS; ALUGUER DE MÓVEIS, ROUPA DE CASA, CONJUNTOS DE MESA E EQUIPAMENTO PARA FORNECIMENTO DE ALIMENTOS E BEBIDAS

(591)

(540)

WORLD OF BRICKS

(210) **685402** MNA

(220) 2022.05.04

(300)

(730) **PT LEONARD THIBAUD BELIME**(210) **685404** MNA

(220) 2022.05.04

(300)

(730) **PT BENTO MANUEL REIS MIRANDA TEIXEIRA SOARES**

(511) 03 ÓLEOS ESSENCIAIS E EXTRATOS AROMÁTICOS
30 CAFÉ, CHÁS E CACAU E SUBSTITUTOS DOS MESMOS; AROMA DE CAFÉ; AROMAS DE CAFÉ; BEBIDA À BASE DE CHÁ; BEBIDAS À BASE DE CAFÉ; BEBIDAS À BASE DE CAFÉ CONTENDO GELADO ("AFFOGATO"); BEBIDAS À BASE DE CAFÉ QUE CONTÊM LEITE; BEBIDAS À BASE DE CAMOMILA; BEBIDAS À BASE DE CHÁ; BEBIDAS À BASE DE CHÁ COM AROMA DE FRUTOS; BEBIDAS À BASE DE CHÁ NÃO MEDICINAIS; BEBIDAS À BASE DE SUCEDÂNEOS DO CAFÉ; BEBIDAS COM BASE DE CAFÉ; BEBIDAS COM BASE DE CHÁ; BEBIDAS DE CAFÉ; BEBIDAS DE CAFÉ COM LEITE; BEBIDAS DE CHÁ CONTENDO LEITE; BEBIDAS DE CHÁ NÃO MEDICINAIS; BEBIDAS FEITAS DE CHÁ; BEBIDAS PREPARADAS COM CAFÉ; BEBIDAS GASEIFICADAS À BASE DE CAFÉ, CACAU OU CHOCOLATE; BEBIDAS GASEIFICADAS COM CAFÉ, CACAU OU CHOCOLATE; CAFÉ; CAFÉ AROMATIZADO; CAFÉ COM CHOCOLATE; CAFÉ DE INFUSÃO; CAFÉ DE MALTE; CAFÉ DESCAFEINADO; CAFÉ EM FORMA MOÍDA; CAFÉ GELADO; CAFÉ EXPRESSO; CAFÉ EM GRÃO; CAFÉ LIOFILIZADO; CAFÉ INSTANTÂNEO; CAFÉ [TORRADO, EM PÓ, EM GRÃO OU COMO BEBIDA]; CAFÉ MOÍDO; CAFÉ PREPARADO E BEBIDAS À BASE DE CAFÉ; CAFÉ VERDE; CHÁ; CHÁ AMARELO; CHÁ BRANCO; CHÁ BRANCO INSTANTÂNEO; CHÁ CHAI; CHÁ À BASE DE ERVAS [INFUSÕES]; CÁPSULAS DE CAFÉ; CÁPSULAS DE CHÁ; CHÁ COM AROMA DE LARANJA [SEM SER PARA FINS MEDICINAIS]; CHÁ COM SABOR A FRUTA [SEM SER MEDICINAL]; CHÁ COM SABOR A MAÇÃ [EXCETO PARA USO MEDICINAL]; CHÁ DE ACANTHOPANAX [OGAPICHA]; CHÁ DARJEELING (ÍNDIA); CHÁ DE ALECRIM; CHÁ DE ALGAS MARINHAS; CHÁ DE ALGAS SALGADAS EM PÓ (KOMBU-CHA); CHÁ DE ARROZ INTEGRAL TORRADO; CHÁ DE CAMOMILA; CHÁ DE CEVADA TORRADA [MUGICHA]; CHÁ DE CEVADA TOSTADA COM CASCA [MUGI-CHA]; CHÁ DE CINÓRRODO; CHÁ DE CRISÂNTEMO (GUKHWACHA); CHÁ DE ERVAS [INFUSÕES]; CHÁ DE ERVAS, NÃO SENDO PARA FINS MEDICINAIS; CHÁ DE FOLHAS DE CEVADA; CHÁ DE FRUTA [SEM SER PARA USO MEDICINAL]; CHÁ DE GENGIBRE; CHÁ DE GINSENG; CHÁ DE GINSENG [INSAMCHA]; CHÁ DE GINSENG VERMELHO; CHÁ DE HORTELÃ-PIRENTA; CHÁ DE JASMIM; CHÁ DE JASMIM (SEM SER PARA FINS MEDICINAIS); CHÁ DE LIMÃO; CHÁ DE LÓTUS BRANCO (BAENGYEONCHA); CHÁ DE RAIZ DE BARDANA (WOOUNGCHA); CHÁ DE SALVA; CHÁ DE TÍLIA; CHÁ DE TRIGO-SARRACENO; CHÁ DE Videira Matrimonial Chinês [GUJIJACHA]; CHÁ EARL GREY [VERGAMOTA]; CHÁ GELADO; CHÁ FERMENTADO; CHÁ GELADO [NÃO MEDICINAL]; CHÁ INSTANTÂNEO; CHÁ INSTANTÂNEO [SEM SER PARA FINS MEDICINAIS]; CHÁ NÃO MEDICINAL AVULSO; CHÁ LAPSONG SOUCHONG (CHÁ PRETO

PRODUZIDO NA CHINA); CHÁ OOLANG INSTANTÂNEO; CHÁ OOLONG; CHÁ OOLONG [CHÁ CHINÊS]; CHÁ ORIENTAL DE ALPERCE [MAESILCHA]; CHÁ PRETO; CHÁ TIEGUANYIN; CHÁ PRETO INSTANTÂNEO; CHÁ PRETO [CHÁ INGLÊS]; CHÁ SEM TEÍNA; CHÁ SEM TEÍNA ADOÇADO COM ADOÇANTES; CHÁ VERDE; CHÁ VERDE INSTANTÂNEO; CHÁ VERDE JAPONÊS; CHÁ VERMELHO [CHÁ ROOIBOS]; CHÁS; CHÁS AROMÁTICOS [SEM SER PARA USO MEDICINAL]; CHÁS DE ERVAS (NÃO SENDO PARA USO MEDICINAL); CHÁS DE ERVAS, QUE NÃO SEJAM PARA USO MEDICINAL; CHÁS DE FRUTA; CHÁS À BASE DE ERVAS [INFUSÕES]; CHÁS DE LIMÃO NÃO MEDICINAIS; CHÁS NÃO MEDICINAIS; CHÁS EMBALADOS [SEM SER PARA USO MEDICINAL]; CHÁS NÃO MEDICINAIS COM AROMA DE LIMÃO; CHÁS NÃO MEDICINAIS CONSTITUÍDOS POR EXTRATOS DE ARANDO; CHÁS NÃO MEDICINAIS CONSTITUÍDOS POR FOLHAS DE ARANDO; CHÁS NÃO MEDICINAIS CONTENDO EXTRATOS DE ARANDO; CHÁS NÃO MEDICINAIS CONTENDO FOLHAS DE ARANDO; CONCENTRADOS DE CAFÉ; ERVA MATE; ERVA-MATE (CHÁ); ESSÊNCIA DE CAFÉ; ESSÊNCIA DE CHÁ NÃO MEDICINAL; ESSÊNCIAS DE CAFÉ; ESSÊNCIAS DE CHÁ; ESSÊNCIAS DE CHÁ NÃO MEDICINAIS; EXTRACTOS DE CAFÉ PARA UTILIZAR COMO SUBSTITUTOS DO CAFÉ; EXTRATOS DE CAFÉ; EXTRATOS DE CAFÉ DE MALTE; EXTRATOS DE CAFÉ PARA UTILIZAR COMO SUCEDÂNEOS DO CAFÉ; EXTRATOS DE CAFÉ USADOS COMO AROMAS EM ALIMENTOS; EXTRATOS DE CAFÉ UTILIZADOS COMO AROMAS EM BEBIDAS; EXTRATOS DE CHÁ; EXTRATOS DE CHÁ NÃO MEDICINAIS; FOLHAS DE CHÁ; GRÃOS DE CAFÉ MOÍDO; GRÃOS DE CAFÉ TORRADOS; ICED TEA; ICED TEA [CHÁ GELADO]; INFUSÕES DE CHÁ; INFUSÕES DE ERVAS; INFUSÕES, NÃO MEDICINAIS; INFUSÕES DE ERVAS [SEM SER PARA USO MEDICINAL]; MISTURAS DE CAFÉ; KOMBUCHA; MISTURAS DE CAFÉ DE MALTE COM CAFÉ; MISTURAS DE CAFÉ DE MALTE COM CACAU; MISTURAS DE CAFÉ E CHICÓRIA; MISTURAS DE CAFÉ EMALTE; MISTURAS DE CHICÓRIA PARA USO COMO SUCEDÂNEOS DO CAFÉ; MISTURAS DE CHICÓRIA PARA USO COMO SUBSTITUTOS DO CAFÉ; MISTURAS DE CHÁ; MISTURAS DE ESSÊNCIAS DE CAFÉ E EXTRATOS DE CAFÉ; MISTURAS DE EXTRATOS DE CAFÉ DE MALTE COM CAFÉ; MISTURAS EM PÓ PARA CHÁ; MISTURAS EM PÓ PARA CHÁ GELADO; MUGI-CHA [CHÁ DE CEVADA TORRADA]; PÓ INSTANTÂNEO PARA FAZER CHÁ [SEM SER PARA USO MEDICINAL]; PREPARAÇÕES AROMÁTICAS PARA PREPARAR TISANAS NÃO MEDICINAIS; PREPARAÇÕES AROMÁTICAS PARA PREPARAR INFUSÕES NÃO MEDICINAIS; PREPARAÇÕES DE CHICÓRIA PARA USO COMO SUCEDÂNEOS DO CAFÉ; PREPARAÇÕES DE ERVAS PARA FAZER BEBIDAS; PREPARAÇÕES PARA CONFECCIONAR BEBIDAS À BASE DE CAFÉ; PREPARAÇÕES PARA FAZER BEBIDAS À BASE DE CHÁ; PREPARAÇÕES VEGETAIS PARA SUBSTITUIR O CAFÉ; PREPARAÇÕES VEGETAIS PARA SUBSTITUTOS DO CAFÉ; RECHEIOS À BASE DE CAFÉ; SACOS DE CAFÉ; SAQUETAS DE CHÁ; SAQUETAS DE CHÁ [NÃO MEDICINAL]; SAQUETAS DE CHÁ DE JASMIM, SEM SER PARA FINS MEDICINAIS; SUBSTITUTO DE CAFÉ À BASE DE CHICÓRIA; SUCEDÂNEOS DE CHÁ [SEM SER PARA USO MEDICINAL]; SUCEDÂNEOS DO CAFÉ [SUBSTITUTOS DO CAFÉ OU PREPARADOS DE CEREAIS E ERVAS PARA UTILIZAR COMO CAFÉ]; SUCEDÂNEOS DO CAFÉ [À BASE DE CEREAIS OU DE CHICÓRIA]; SUCEDÂNEOS DO CHÁ; TISANAS DE CHÁ NÃO MEDICINAIS

(540)

SAMBACAJU

(210) **685410**

MNA

(220) 2022.05.04

(300)

(730) **PT COISE VAN BRUGGEN**

(511) 36 SERVIÇOS IMOBILIÁRIOS

(591)

(540)

CASA GOSTO

(210) **685427**

MNA

(220) 2022.04.30

(300)

(730) **PT SILVA SALGADO, COMÉRCIO DE VINHOS LDA**

(511) 32 ALES; BEBIDAS À BASE DE CERVEJA; BEBIDAS NÃO ALCOÓLICAS COM AROMA DE CERVEJA; CERVEJA; CERVEJA (ALE); CERVEJA BOCK; CERVEJA COM SABOR A CAFÉ; CERVEJA DETRIGO; CERVEJA LAGER; CERVEJA PALE ALE; CERVEJA PRETA [CERVEJA DE MALTETORRADO]; CERVEJA SAZONAL; CERVEJAS; CERVEJAS AROMATIZADAS; CERVEJASARTESANAIS; CERVEJAS COM BAIXO TEOR ALCOÓLICO; CERVEJAS ENRIQUECIDAS COMMINERAIS; CERVEJAS SEM ÁLCOOL; COCKTAILS À BASE DE CERVEJA; IPA (CERVEJASINDIANAS PALE ALE); KVAS [BEBIDAS SEM ÁLCOOL]; KVAS [BEBIDAS SEM ALCOÓL]; LAGERS/CERVEJA DE LEVEDURA DE BAIXA FERMENTAÇÃO; MOSTO DE CERVEJA; MOSTO DEMALTE; PORTER [CERVEJAS PRETAS]; SHANDY; STOUT; SUCEDÂNEOS DE CERVEJA; VINHOÀ BASE DE CEVADA [CERVEJA]; VINHO DE CEVADA [CERVEJA]; ÁGUA; ÁGUA DE ÁCER; ÁGUA DE BÉTULA; ÁGUA DE CEVADA COM LARANJA; ÁGUA DE CEVADA COM LIMÃO; ÁGUA DEQUININO; ÁGUA GASOSA VITAMINADA [BEBIDAS]; ÁGUAS; APERITIVOS SEM ÁLCOOL; BASESPARA COCKTAILS NÃO ALCOÓLICOS; BATIDOS [BEBIDAS DE FRUTA NÃO ALCOÓLICAS]; BEBIDAS À BASE DE AMEIXA FUMADA; BEBIDAS À BASE DE ARROZ INTEGRAL, NÃO SENDOSUBSTITUTOS DO LEITE; BEBIDAS À BASE DE ARROZ, NÃO SENDO SUCEDÂNEOS DO LEITE; BEBIDAS À BASE DE ARROZ, NÃO SENDO SUBSTITUTOS DO LEITE; BEBIDAS À BASE DEAVEIA [NÃO SENDO SUCEDÂNEOS DO LEITE]; BEBIDAS À BASE DE FEIJÃO-MUNGO; BEBIDASÀ BASE DE FRUTOS DE CASCA RIJA E SOJA; BEBIDAS À BASE DE PROTEÍNAS; BEBIDAS ÀBASE DE SORO DE LEITE; BEBIDAS À BASE DE SUMOS DE LEGUMES VERDES; BEBIDAS COMELEVADO TEOR DE HIDRATOS DE CARBONO; BEBIDAS DE ALOE VERA, SEM ÁLCOOL; BEBIDAS DE FRUTOS NÃO ALCOÓLICAS COM GÁS; BEBIDAS DE FRUTOS [SMOOTHIES]; BEBIDAS DE GUARANÁ; BEBIDAS DE SORO DE LEITE; BEBIDAS DESPORTIVAS; BEBIDASENERGÉTICAS; BEBIDAS ENERGÉTICAS CONTENDO CAFEÍNA; BEBIDAS ENERGÉTICAS [SEMSER PARA USO MEDICINAL]; BEBIDAS GASEIFICADAS COM SABORES; BEBIDASGASEIFICADAS CONGELADAS; BEBIDAS GELADAS À BASE DE FRUTA; BEBIDAS

(591)

ISOTÓNICAS; BEBIDAS ISOTÓNICAS [NÃO PARA USO MEDICINAL]; BEBIDAS NÃO-ALCOÓLICAS À BASE DE MEL; BEBIDAS NÃO ALCOÓLICAS À BASE DE FRUTOS SECOS; BEBIDAS NÃO ALCOÓLICAS COM AROMA DE CHÁ; BEBIDAS NÃO ALCOÓLICAS COM AROMA DE CAFÉ; BEBIDAS NÃO ALCOÓLICAS DE MALTE; BEBIDAS NÃO ALCOÓLICAS ENRIQUECIDAS COM VITAMINAS E SAIS MINERAIS; BEBIDAS NÃO ALCOÓLICAS QUE CONTÊM SUMOS DE FRUTA; BEBIDAS NÃO ALCOÓLICAS QUE CONTÊM SUMOS VEGETAIS; BEBIDAS NÃO ALCOÓLICAS REFORÇADAS COM VITAMINAS; BEBIDAS NUTRICIONALMENTE FORTIFICADAS; BEBIDAS PARA DESPORTISTAS COM ELETRÓLITOS; BEBIDAS PARA DESPORTISTAS RICAS EM PROTEÍNAS; BEBIDAS PROTEINADAS PARA DESPORTISTAS; BEBIDAS QUE CONTÊM VITAMINAS; BEBIDAS SEM MALTE NÃO ALCOÓLICAS [SEM SER PARA USO MEDICINAL]; COCKTAILS DE FRUTAS, NÃO ALCOÓLICOS; COCKTAILS SEM ÁLCOOL; DOUZH (BEBIDA À BASE DE FEIJÃO FERMENTADO); GRANIZADOS PARCIALMENTE CONGELADOS; MISTURAS PARA COCKTAILS NÃO ALCOÓLICOS; PONCHE DE ARROZ SEM ÁLCOOL [SIKHYE]; PONCHE NÃO ALCOÓLICO DE CANELA COM DIÓSPIRO SECO [SUJEONGGWA]; PONCHES DE FRUTAS, SEM ÁLCOOL; PONCHES SEM ÁLCOOL; RAMUNE [BEBIDAS GASEIFICADAS JAPONESAS]; REFRESCOS À BASE DE SUMOS DE FRUTAS [SHERBETS]; REFRIGERANTES À BASE DE FRUTAS AROMATIZADAS COM CHÁ; REFRIGERANTES COM AROMA DE CAFÉ; REFRIGERANTES NÃO GASEIFICADOS; SALSAPARRILHA; SIDRA SEM ÁLCOOL; SORVETES [BEBIDAS]; SORVETES EM FORMA DE BEBIDAS; SUMO DE MAÇÃ; SUMOS; SUMOS DE FRUTA; SUMOS DE FRUTAS [SUMOS DE FRUTOS]; VINHO SEM ÁLCOOL; VINHOS DESALCOOLIZADOS; VINHOS NÃO ALCOÓLICOS; VINHOS SEM ÁLCOOL; BEBIDAS À BASE DE SOJA, NÃO SENDO SUBSTITUTOS DO LEITE; ÁGUA TÓNICA [BEBIDAS NÃO MEDICINAIS]; BEBIDA GASOSA COM SABOR ABAUNILHA; BEBIDAS AROMATIZADAS GASEIFICADAS NÃO ALCOÓLICAS; BEBIDAS DE COLA; BEBIDAS GASEIFICADAS SEM ÁLCOOL; BEBIDAS GASOSAS NÃO ALCOÓLICAS COM AROMA DE CHÁ; CERVEJAS COM BAIXO TEOR ALCOÓLICO [ROOT BEER]; COLAS [REFRIGERANTES]; GINGER ALE [BEBIDA REFRIGERADA DE GENGIBRE]; GINGER ALE [CERVEJA DE GENGIBRE]; GINGER ALE SECO; LIMÃO AMARGO; LIMONADAS; REFRIGERANTES COM SABOR A FRUTA; REFRIGERANTES DE BAIXO TEOR CALÓRICO; SUMOS GASEIFICADOS; BATIDOS DE LEGUMES; BATIDOS QUE CONTÊM GRÃOS E AVEIA; BEBIDAS À BASE DE COCO; BEBIDAS À BASE DE FRUTA; BEBIDAS À BASE DE SUMO DE UVA; BEBIDAS À BASE DE SUMO DE ANANÁS; BEBIDAS À BASE DE SUMO DE LARANJA; BEBIDAS À BASE DE SUMO DE GENGIBRE; BEBIDAS À BASE DE SUMOS DE ALOÉ; BEBIDAS À BASE DE VEGETAIS; BEBIDAS COM SABOR A FRUTA; BEBIDAS CONSTITUÍDAS POR UMA MISTURA DE SUMOS DE FRUTOS E DE LEGUMES; BEBIDAS CONSTITUÍDAS PRINCIPALMENTE POR SUMOS DE FRUTA; BEBIDAS DE FRUTA; BEBIDAS DE FRUTA GELADAS; BEBIDAS DE FRUTAS, NÃO ALCOÓLICAS; BEBIDAS DE FRUTOS NÃO ALCOÓLICAS; BEBIDAS DE SUMO DE FRUTAS NÃO ALCOÓLICAS; BEBIDAS DE SUMO DE MAÇÃ; BEBIDAS DE SUMO DE TOMATE; BEBIDAS DE SUMO DE UVA, NÃO ALCOÓLICAS; BEBIDAS DE SUMOS DE FRUTA, AÇÚCAR E ÁGUA; BEBIDAS DE SUMOS DE FRUTAS; BEBIDAS NÃO ALCOÓLICAS À BASE DE SUCO DE LEGUMES; CONCENTRADOS DE

FRUTA; EXTRATOS DE FRUTOS SEM ÁLCOOL; MOSTOS; NECTARES DE FRUTAS, SEM ÁLCOOL; NECTARES DE FRUTAS, SEM ÁLCOOL; SUMO CONCENTRADO DE AMEIXA FUMADA; SUMO DE ARANDO; SUMO DE GOIABA; SUMO DE GROSELHA-NEGRA; SUMO DE LARANJA; SUMO DE MANGA; SUMO DE MELANCIA; SUMO DE MELÃO; SUMO DE ROMÃ; SUMO DE TOMATE [BEBIDA]; SUMO DE TORANJA; SUMO DE UVA; SUMO DE VEGETAIS; SUMOS DE ALOE VERA; SUMOS DECONCENTRADO DE LARANJA; SUMOS DE CONCENTRADOS DE LIMÃO; SUMOS DE FRUTABIOLÓGICOS; SUMOS DE FRUTA CONCENTRADOS; SUMOS DE FRUTA GASEIFICADOS; SUMOS DE FRUTA PARA CONSUMIR COMO BEBIDAS; SUMOS DE FRUTAS VARIADAS; SUMOS DE GINSENG VERMELHO [BEBIDAS]; SUMOS DE VEGETAIS [BEBIDA]; SUMOS VEGETAIS [BEBIDAS]; ÁGUA DE COCO (BEBIDA); ÁGUA DE NASCENTE; ÁGUA DE SELTZ; ÁGUA DE SELTZ; ÁGUA ENGARRAFADA; ÁGUA ENRIQUECIDA COM MINERAIS [BEBIDAS]; ÁGUA GASEIFICADA; ÁGUA GLACIAR; ÁGUA MINERAL; ÁGUA MINERAL AROMATIZADA; ÁGUA MINERAL GASEIFICADA; ÁGUA MINERAL (NÃO MEDICINAL); ÁGUA NUTRICIONALMENTE FORTIFICADA; ÁGUA POTÁVEL; ÁGUA POTÁVEL COM VITAMINAS; ÁGUA POTÁVEL DESTILADA; ÁGUA POTÁVEL PURIFICADA; ÁGUAS AROMATIZADAS COM FRUTA; ÁGUAS [BEBIDAS]; ÁGUAS [BEBIDAS]; ÁGUAS CARBONATADAS; ÁGUAS COM GÁS; ÁGUAS COM SABORES; ÁGUAS DE MESA; ÁGUAS DE MESA; ÁGUAS ENRIQUECIDAS COM VITAMINAS [BEBIDAS]; ÁGUAS GASEIFICADAS; ÁGUAS GASOSAS; ÁGUAS GASOSAS [SODAS]; ÁGUAS LITINADAS; ÁGUAS LITINADAS; ÁGUAS MINERAIS [BEBIDAS]; ÁGUAS MINERAIS E GASOSAS; ÁGUAS SEM GÁS; BEBIDAS À BASE DE ÁGUA CONTENDO EXTRATOS DE CHÁ; BEBIDAS FUNCIONAIS À BASE DE ÁGUA; PREPARAÇÕES PARA O FABRICO DE ÁGUAS GASOSAS; PREPARAÇÕES PARA O FABRICO DE ÁGUAS GASOSAS; SODAS [ÁGUAS]; CONCENTRADOS PARA A PREPARAÇÃO DE BEBIDAS DE FRUTA; CONCENTRADOS PARA UTILIZAR NA PREPARAÇÃO DE REFRIGERANTES; CORDIAL DE SUMO DE LIMA; ESSÊNCIAS PARA A PREPARAÇÃO DE BEBIDAS; ESSÊNCIAS PARA A PREPARAÇÃO DE ÁGUAS MINERAIS AROMATIZADAS [SEM SER NA FORMA DE ÓLEOS ESSENCIAIS]; ESSÊNCIAS PARA FAZER BEBIDAS NÃO ALCOÓLICAS, SEM SER ÓLEOS ESSENCIAIS; EXTRATOS DE FRUTA NÃO ALCOÓLICOS USADOS NA PREPARAÇÃO DE BEBIDAS; EXTRATOS DE LÚPULO PARA O FABRICO DE CERVEJA; EXTRATOS DE LÚPULO PARA UTILIZAR NA PREPARAÇÃO DE BEBIDAS; EXTRATOS DE MOSTO NÃO FERMENTADO; EXTRATOS PARA PREPARAR BEBIDAS; MISTURAS PARA FAZER SORVETES (BEBIDAS); MOSTO DE UVAS; MOSTO EM CONSERVA, NÃO FERMENTADO; ORCHATA; PASTILHAS PARA BEBIDAS ALCOÓLICAS; PASTILHAS PARA BEBIDAS GASOSAS; PÓS PARA A PREPARAÇÃO DE BEBIDAS; PÓS PARA BEBIDAS GASOSAS [EFERVESCENTES]; PÓS PARA USO NA PREPARAÇÃO DE BEBIDAS COM ÁGUA DE COCO; PÓS USADOS NA PREPARAÇÃO DE BEBIDAS À BASE DE FRUTAS; PÓS USADOS NA PREPARAÇÃO DE REFRIGERANTES; PREPARAÇÕES PARA DILUIR PARA FAZER BEBIDAS; REFRESCOS DE EXTRATOS DE FRUTAS [BEBIDAS NÃO ALCOÓLICAS]; SUMO DE LIMA PARA USO NA PREPARAÇÃO DE BEBIDAS; SUMO DE LIMÃO PARA USO NA PREPARAÇÃO DE BEBIDAS; SUMOS CONCENTRADOS; XAROPE DE MALTE PARA BEBIDAS; XAROPE PARA FAZER BEBIDAS; XAROPES DE GROSELHA PRETA; XAROPES E OUTRAS PREPARAÇÕES NÃO ALCOÓLICAS PARA

FAZER BEBIDAS; XAROPES PARA BEBIDAS; XAROPES PARA FAZER BEBIDAS NÃO ALCOÓLICAS; XAROPES PARA FAZER BEBIDAS À BASE DE SORO DE LEITE; XAROPES PARA FAZER LIMONADA; XAROPES PARA FAZER REFRIGERANTES; XAROPES PARA LIMONADA; XAROPES PARA PREPARAÇÃO DE ÁGUAS MINERAIS AROMATIZADAS; XAROPES PARA PREPARAR BEBIDAS COM SABOR A FRUTAS.

33 ESSÊNCIAS ALCOÓLICAS; EXTRACTOS DE FRUTOS COM ÁLCOOL; EXTRATOS ALCOÓLICOS; EXTRATOS DE FRUTA COM ÁLCOOL; AGUARDENTE DE PÊRA; ÁLCOOL DE ARROZ; AMARGOS[LICORES]; ANIS; ANISETTE; BEBIDAS ALCOÓLICAS À BASE DE AÇÚCAR DE CANA; BEBIDAS ALCOÓLICAS DESTILADAS À BASE DE GRÃOS; BEBIDAS ALCOÓLICAS PRÉ-MISTURADAS; BEBIDAS APERITIVAS; BEBIDAS COM BAIXO TEOR ALCOÓLICO; BEBIDAS ESPIRITUOSAS; BEBIDAS ESPIRITUOSAS DESTILADAS; BEBIDAS GASEIFICADAS COM ÁLCOOL, EXCLUINDO CERVEJA; COCKTAILS; CURAÇAU; ESPIRITUOSOS (BEBIDAS ALCOÓLICAS); GELATINAS ALCOÓLICAS; GEMADA ALCOÓLICA; HIDROMEL; LICOR DE GROSELHA PRETA; LICOR DEMENTA; LICORES; LICORES À BASE DE CAFÉ; LICORES ALCOÓLICOS DE SABOR AMARGO; LICORES CONTENDO NATAS; LICORES CREMOSOS; LICORES DE ERVAS; NIRA [BEBIDA ALCOÓLICA À BASE DE CANA DE AÇÚCAR]; SAKÉ; SAQUÉ; SUCEDÂNEOS DO SAQUÉ; VINHO; VINHOS; ABSINTO; AGUARDENTE; AGUARDENTE (AKVAVIT); AGUARDENTE [BEBIDAS ESPIRITUOSAS À BASE DE CANA-DE-AÇÚCAR]; AGUARDENTE COREANA [SOJU]; AGUARDENTES; AGUARDENTES CHINESAS À BASE DE SORGO; ÁLCOOL DE ARROZ[AWAMORI]; ARACA; ARAK; BAIJIU [BEBIDA ALCOÓLICA DESTILADA CHINESA]; BEBIDAS ALCOÓLICAS FERMENTADAS; BEBIDAS DESTILADAS; BEBIDAS ESPIRITUOSAS CHINESAS DESORGO [GAOLIAN-JIOU]; BEBIDAS ESPIRITUOSAS POTÁVEIS; BRANDY PARA COZINHAR; CACHAÇA; CEREJAS (AGUARDENTE DE -) [KIRSCH]; CONHAQUE [BRANDY]; EXTRATOS DELICORES ESPIRITUOSOS; GIN; KIRSCH; LICOR BRANCO CHINÊS[BAIGANR]; LICOR BRANCO JAPONÊS [SHOCHU]; LICOR DE CEVADA DESCASCADA; LICOR DEGENGIBRE; LICOR DE GINJA; LICOR DE GINSENG VERMELHO; LICOR FERMENTADO CHINÊS[LAOJIOU]; LICOR JAPONÊS AROMATIZADO COM EXTRATOS DE AMEIXAS ASIÁTICAS; LICOR JAPONÊS AROMATIZADO COM EXTRATOS DE AGULHAS DE PINHEIRO; LICOR JAPONÊS COM EXTRATOS DE ALGAS; LICOR TÓNICO AROMATIZADO COM EXTRATOS DE AMEIXA JAPONESA[UMESHU]; LICOR TÓNICO AROMATIZADO COM EXTRATOS DE AGULHA DE PINHEIRO[MATSUBA-ZAKE]; LICOR TÓNICO COM EXTRATOS DE ERVAS [HOMEISHU]; LICOR TÓNICO COM EXTRATOS DE COBRA MAMUSHI[MAMUSHI-ZAKE]; LICORES JAPONÊSES REGENERADOS [NAOSHI]; LICORES TÓNICOS AROMATIZADOS; MISTURA DE LICORES CHINESES [WUJIAPIE-JIOU]; RUM; RUM COM ADIÇÃO DE VITAMINAS; SHOCHU [AGUARDENTES]; VODKA; WHISKY; WHISKY CANADIANO; WHISKY DE MALTE; WHISKY DE MISTURA; ÁGUA-PÉ; AMONTILLADO; APERITIVOS À BASE DE LICOR ALCOÓLICO DESTILADO; BEBIDAS À BASE DE VINHO; BEBIDAS QUE CONTÊM VINHO[SPRITZERS]; SANGRIA; VERMUTE; VINHO À BASE DE FRAMBOESA PRETA [BOKBUNJAJU]; VINHO BRANCO; VINHO DE ACANTHOPANAX [OGAPIJU]; VINHO DE AMORAS; VINHO DE ARROZ AMARELO; VINHO DE ARROZ TRADICIONAL COREANO [MAKGEOLI]; VINHO DE MORANGOS; VINHO DE

UVAS; VINHO ESPUMANTE DE FRUTOS; VINHO ESPUMANTE DE UVAS; VINHO TINTO; VINHOS ALCOÓLICOS; VINHOS COM BAIXO TEOR DE ÁLCOOL; VINHOS COM INDICAÇÃO GEOGRÁFICA PROTEGIDA; VINHOS DE DENOMINAÇÕES DE ORIGEM PROTEGIDAS; VINHOS DE FRUTA; VINHOS DE MESA; VINHOS DE SOBREMESA; VINHOS DE UVAS DOÇES JAPONÊSAS QUE CONTÊM EXTRATOS DE GINSENG E CASCA DE QUINA; VINHOS DOÇES; VINHOS ESPUMANTES; VINHOS ESPUMANTES BRANCOS; VINHOS ESPUMANTES NATURAIS; VINHOS ESPUMANTES TINTOS; VINHOS FORTIFICADOS; VINHOS GENEROSOS; VINHOS PARA COZINHAR; VINHOS QUENTES (VINHOS AQUECIDOS E ADOÇADOS COM ESPECIARIAS); VINHOS ROSÉ; VINHOS SEM GÁS; CIDRA SECA; SIDRADOCE; APERITIVOS À BASE DE BEBIDAS ALCOÓLICAS; APERITIVOS À BASE DE VINHO; APERITIVOS ALCOÓLICOS AMARGOS; BEBIDAS À BASE DE RUM; BEBIDAS ALCOÓLICAS À BASE DE CAFÉ; BEBIDAS ALCOÓLICAS À BASE DE CHÁ; BEBIDAS ALCOÓLICAS AROMATIZADAS; BEBIDAS ALCOÓLICAS COM LEITE; BEBIDAS ALCOÓLICAS CONTENDO FRUTOS; BEBIDAS ALCOÓLICAS CONTENDO FRUTAS; BEBIDAS ALCOÓLICAS DE FRUTAS; BEBIDAS ALCOÓLICAS PRÉ-MISTURADAS, OUTRAS QUE NÃO À BASE DE CERVEJA; BEBIDAS ENERGÉTICAS COM ÁLCOOL; COCKTAILS ALCOÓLICOS PREPARADOS; COCKTAILS COM ÁLCOOL SOB A FORMA DE GELATINAS REFRIGERADAS; COCKTAILS DE FRUTAS COM ÁLCOOL; COCKTAILS DE VINHO PREPARADOS; MISTURA JAPONÊSA DE LICOR À BASE DE ARROZ DOCE [SHIRO-ZAKE]; PONCHE ALCOÓLICO; PONCHE DE RUM; PONDCHES DE VINHO; VINHOS DE APERITIVO.

(591)

(540)

O NOIVO

(210) **685429**

MNA

(220) 2022.05.04

(300)

(730) **PT LABORATÓRIO MEDINFAR - PRODUTOS FARMACÊUTICOS, S.A.**

(511) 05 PREPARAÇÕES FARMACÊUTICAS, MÉDICAS E VETERINÁRIAS; PRODUTOS HIGIÊNICOS PARA USO MÉDICO; ALIMENTOS E SUBSTÂNCIAS DIETÉTICAS DE USO MEDICINAL OU VETERINÁRIO, ALIMENTOS PARA BEBÊS; SUPLEMENTOS ALIMENTARES PARA HUMANOS E ANIMAIS; EMPLASTROS, MATERIAL PARA PENSOS; MATÉRIAS PARA CHUMBAR OS DENTES, CERA DENTÁRIA; DESINFETANTES; PRODUTOS PARA A DESTRUÇÃO DE ANIMAIS NOCIVOS; FUNGICIDAS, HERBICIDAS

(591)

(540)

LYMOTREX

(210) **685436**

MNA

(220) 2022.05.02

(300)

(730) **PT JOÃO PEDRO DE CARVALHO GONÇALVES**

- (511) 35 SERVIÇOS DE AGÊNCIA DE TALENTOS
[REPRESENTAÇÃO COMERCIAL DE ARTISTAS];
SERVIÇOS DE AGÊNCIA PARA PROMOÇÃO DE
PERSONALIDADES DESPORTIVAS
41 FORMAÇÃO EM DESPORTO
(591) PRETO;ROXO;
(540)



- (531) 24.1.5 ; 27.5.22

-
- (210) **685437** MNA
(220) 2022.05.03
(300)
(730) PT **DIVINIS - AGROPRODUTOS DE OURÉM,
S.A.**
(511) 33 BEBIDAS ALCOÓLICAS EXCETO CERVEJA
(591)
(540)

MARTIM SABOR PORTUGUÊS

-
- (210) **685441** MNA
(220) 2022.05.03
(300)
(730) PT **MÁRIO LUÍS FEISTKORN PEYROTEO**
(511) 32 CERVEJA E CERVEJA SEM ÁLCOOL; BEBIDAS (NÃO
ALCOÓLICAS); CERVEJA E PRODUTOS DE
CERVEJARIA; PREPARAÇÕES NÃO ALCOÓLICAS
PARA FAZER BEBIDAS; REFRIGERANTES
33 BEBIDAS ALCOÓLICAS (EXCLUINDO CERVEJA);
ESSÊNCIAS E EXTRATOS ALCOÓLICOS; BEBIDAS
ALCOÓLICAS EXCETO CERVEJA; PREPARAÇÕES
PARA PRODUZIR BEBIDAS ALCOÓLICAS
(591)
(540)

PORTA 25

Concessões

Processo	Data do registo	Data do despacho	Nome do 1º requerente/titular	País resid.	Classes (Nice)	Observações
646023	2022.05.05	2022.05.05	MEDESIGN - EDIÇÕES E DESIGN DE COMUNICAÇÃO LDA	PT	35 42	RECUSA PARCIAL DO REGISTO: na página 46 do boletim de 09/12/2020, no aviso de recusas, considere-se retificado o despacho para: recusa parcial do registo para os produtos e serviços assinalados na classe 16.ª e 41.ª, nos termos dos arts. 232.º, n.º 1, al. d); arts. 229.º n.º 2 e n.º 5; 237.º do cpi.
675455	2022.05.06	2022.05.06	CARLOS FILIPE DE TAVARES MACHADO	PT	41	RECUSA PARCIAL DO REGISTO: arts. 232.º n.º 1 al. b) e h); arts. 229.º n.º 3 e 237.º do cpi. recusa do registo quanto a todos os serviços assinalados na classe 35ª (serviços de publicidade, de marketing e de promoção).
676062	2022.05.02	2022.05.02	UPKK - UNIÃO PORTUGUESA KARATÉ KENPO	PT	41	
676265	2022.05.04	2022.05.04	RITA ALEXANDRA SARMENTO PEREIRA BRAZ	PT	42	RECUSA PARCIAL DO REGISTO: recusada para as classes 14ª e 25.ª nos termos dos arts. 232.º n.º 1 al. b) e h) e 229.º n.º 3 do cpi.
676635	2022.04.29	2022.04.29	VILABELA - GESTÃO E INVESTIMENTOS IMOBILIÁRIOS, S.A.	PT	33	
676780	2022.05.04	2022.05.04	DANIELA MARINA DA CONCEIÇÃO BERTOLO	PT	09 44	
677004	2022.05.04	2022.05.04	VÉNIA AOS SABORES, LDA.	PT	29 30 35 43	RECUSA PARCIAL DO REGISTO: recusa parcial do registo para os seguintes produtos e serviços da classe 29.ª: (compotas; compotas [geleias]; compota de fruta; compotas de fruta; compota de morango; compota de framboesa; compota de maçã; compota de uva do monte [compota de arando]; frutos secos; frutos secos torrados; frutos secos salgados; frutos secos temperados; frutos secos comestíveis; frutos secos descascados; misturas de frutos secos;

Processo	Data do registo	Data do despacho	Nome do 1º requerente/titular	País resid.	Classes (Nice)	Observações
						frutos secos de casca rija; misturas de fruta e frutos secos; azeite; azeite comestível; azeite virgem extra; azeite extra virgem; azeite para a alimentação; azeite extra virgem para alimentação; azeitonas recheadas com queijo.), da classe 30.ª: (confeitaria que contem compota; frutos secos cobertos [confeitaria]; frutos secos cobertos de chocolate; confeitaria à base de frutos secos.), e da classe 35.ª: (serviços retalhistas relacionados com a venda de cabazes de assinatura contendo alimentos.), e para todos os produtos da classe 31.ª: (frutos secos frescos; frutos secos não processados; frutos secos comestíveis, não transformados; miolo de frutos secos crus.), da classificação internacional de nice. artigos 232º, nº 1, alíneas a), 229º, nº 4 e nº5; 237º do cpi.
677036	2022.05.04	2022.05.04	ANA LÚCIA ARRAIOLOS ANTAS	PT	35 41	
679528	2022.05.06	2022.05.06	JORGE FERREIRA RAMALHO UNIPessoal LDA	PT	43	
679550	2022.05.06	2022.05.06	EUROSHELVES - ESTANTES METÁLICAS, LDA	PT	20	
679754	2022.05.06	2022.05.06	FOLIAMENA UNIP. LDA	PT	35 36 37	
679845	2022.05.06	2022.05.06	MINISTÉRIO SOZO - SALVO DO PECADO E DA SUA PENALIDADE	PT	35	
679861	2022.05.06	2022.05.06	FDN - MEDIAÇÃO DE SEGUROS, LDA	PT	36	
679876	2022.05.06	2022.05.06	LABIRYNTO MÉTRICO, LDA.	PT	43	
679886	2022.05.06	2022.05.06	JOÃO MIGUEL LOUREIRO RAMIRES RAMOS	PT	45	
679897	2022.05.06	2022.05.06	FLUISEAL SOLUÇÕES, LDA.	PT	35 39 42	
679899	2022.05.06	2022.05.06	JOSE PEREIRA MOTA UNIPessoal LDA	PT	41	
679904	2022.05.06	2022.05.06	MARIA ALICE MARQUES DA SILVA ALEGRIA BRAZÃO	PT	35 41	
679906	2022.05.06	2022.05.06	HUGO MIGUEL RIBEIRO LEAL	PT	25 35	
679914	2022.05.06	2022.05.06	MAFALDA MARIA COSTA VIANA	PT	16 25	
679923	2022.05.06	2022.05.06	JOANA BIANCHI MARQUES BETTENCOURT GESTA	PT	20 25 41	
679927	2022.05.06	2022.05.06	MIGUEL SARAIVA & ASSOCIADOS - ARQUITECTURA E URBANISMO, S.A.	PT	42	
679938	2022.05.06	2022.05.06	MIRA & SARAIVA SOUSA, LDA.	PT	41 43	
679948	2022.05.06	2022.05.06	IFEXECUTIVES - EDIÇÕES E FORMAÇÃO, S.A.	PT	41	
679991	2022.05.06	2022.05.06	IFEXECUTIVES - EDIÇÕES E FORMAÇÃO, S.A.	PT	16 41	
679994	2022.05.06	2022.05.06	GRAPEART, LDA	PT	33	

Processo	Data do registo	Data do despacho	Nome do 1º requerente/titular	País resid.	Classes (Nice)	Observações
680156	2022.05.06	2022.05.06	SARA DO Ó CHAVES MENESES E CASTRO	PT	09 35 42	
680229	2022.05.06	2022.05.06	DIOGO MALHAO	PT	30 32	
680231	2022.05.06	2022.05.06	CHEFS EM CASA UNIPessoal LDA	PT	43	
680232	2022.05.06	2022.05.06	CHEFS EM CASA UNIPessoal LDA	PT	43	
680234	2022.05.06	2022.05.06	CHEFS EM CASA UNIPessoal LDA	PT	43	
680235	2022.05.06	2022.05.06	CHEFS EM CASA UNIPessoal LDA	PT	39	
680274	2022.05.06	2022.05.06	RICARDO MIGUEL FERREIRA RIBEIRO	PT	42	
680285	2022.05.06	2022.05.06	POMBO - INDÚSTRIA METALÚRGICA LDA.	PT	20 37 42	
680298	2022.05.06	2022.05.06	ABBA & COACH-COACHING, CONSULTING & TRAINING, SOC. UNIP. LDA	PT	41	
680354	2022.05.06	2022.05.06	ELISABETE CATARINO GUERREIRO	PT	41	
680358	2022.05.06	2022.05.06	JOSÉ LUÍS DA SILVA FERNANDES	PT	41	
680364	2022.05.06	2022.05.06	GERESMONT - DESPORTO AVENTURA, UNIPessoal LDA.	PT	12 39 41	
680371	2022.05.06	2022.05.06	JORGE JINO JAMES INGLES FAVARO	PT	33	
680396	2022.05.06	2022.05.06	PEDRO BARBOSA	PT	35 41 42	
680405	2022.05.06	2022.05.06	JEREMY DA SILVA TRINDADE	PT	25 35 36 41 42 43	
680456	2022.05.06	2022.05.06	BRUNO MIGUEL TEIXEIRA LEMOS DA COSTA	PT	41	
680458	2022.05.06	2022.05.06	FÁBIO DO PASSO FARIA	PT	28	
680460	2022.05.06	2022.05.06	FÁBIO DO PASSO FARIA	PT	14	
680467	2022.05.06	2022.05.06	DIA PORTUGAL SUPERMERCADOS, S.A.	PT	33	
680474	2022.05.06	2022.05.06	DÁRIO MANUEL LAZARINO SIMÃOZINHO	PT	33	
680570	2022.05.06	2022.05.06	DIPA KAFLE	PT	43	
680576	2022.05.06	2022.05.06	BRUNO MANUEL SANTOS MOREIRA SOUSA CAMPOS	PT	41	
680581	2022.05.06	2022.05.06	CARLOS MANUEL DA COSTA TEIXEIRA	PT	25	
680611	2022.05.06	2022.05.06	BNP PARIBAS S.A.	FR	36	
680623	2022.05.06	2022.05.06	CILIA ALVES UNIPessoal LDA	PT	35	
680624	2022.05.06	2022.05.06	DIOGO VALENTE DE LACERDA SAMPAIO	PT	39	
680711	2022.05.06	2022.05.06	A IDEAL DE TRANSPORTES DE MONTEMOR-O-NOVO LDA	PT	36	

Vigências por sentença

Processo	Data do registro	Data da sentença	Nome do 1º requerente/titular	País resid.	Classes (Nice)	Observações
629615	2020.04.01	2022.03.04	PATRÍCIA BLASCHKE MONTEIRO SANTOS	PT	25	sentença do tpi, juiz 2, proc. 179/20.5yhlsb, nega provimento ao recurso e mantém o despacho
659129	2021.10.22	2022.03.04	CNP-2 - COMBUSTÍVEIS E LUBRIFICANTES LDA	PT	03 04	recorrido que concedeu o registro sentença do tpi, juiz 1, proc. 451/21.7yhlsb, nega provimento ao recurso e mantém o despacho recorrido que concedeu o registro

Recusas

Processo	Data do pedido	Data da recusa	Nome do 1º requerente/titular	País resid.	Classes (Nice)	Observações
667614	2021.06.07	2022.05.06	GAIVOTA DA MARGEM LDA	PT	43	arts. 232.º n.º 1 al. b) e 229.º n.º 5 do cpi
673692	2021.10.07	2022.05.02	FRANCISCO SÁ GOMES DO NASCIMENTO PENA	PT	44	arts. 231.º n.º 6; 232.º n.º 1 al. h); 229.º n.º 3 do cpi
677032	2021.12.03	2022.05.04	FELICIANO GABRIEL DA COSTA MARTINS FERREIRA	PT	03	arts. 232.º n.º 1 al. b) e h) e 229.º n.º 3 do cpi.
677038	2021.12.03	2022.05.05	STONE SOUL - IMPORTAÇÃO E EXPORTAÇÃO, UNIPessoal LDA	PT	11 19 37	arts. 232º nº 1 al. b) e h); 229º n.º 3 do cpi
677490	2021.12.13	2022.05.03	FERNANDA MARIA DOS SANTOS	PT	33	arts. 232.º n.º 1 al. b) e h) e 229.º n.º 3 do cpi.
677578	2021.10.26	2022.05.05	CARLA DOS ANJOS AGUIAR	PT	14	arts. 232.º n.º 1 al. b) e h) e 229.º n.º 3 do cpi.
677726	2021.12.14	2022.05.06	FLOWER4YOU - RESTAURANTE UNIPessoal LDA	PT	43	arts. 232.º n.º 1 al. b) e 229.º n.º 8 do cpi

Renovações

N.ºs 163 874, 175 131, 178 736, 189 589, 189 590, 190 198, 200 810, 216 013, 225 911, 249 525, 249 526, 251 415, 252 210, 252 211, 252 213, 252 214, 252 215, 252 216, 254 595, 256 160, 256 161, 256 162, 256 163, 261 473, 262 578, 262 726, 262 727, 263 925, 263 926, 263 927, 263 929, 264 833, 264 834, 264 862, 264 865, 264 866, 264 999, 265 029, 265 053, 265 383, 265 411, 329 048, 352 052, 352 359, 356 794, 357 376, 467 780, 487 679, 490 590, 495 253, 495 809, 496 029, 496 465, 497 219, 500 043, 500 269, 500 841, 501 819, 501 963, 502 420 e 502 897.

Caducidades por falta de pagamento de taxa

Processo	Data do registo	Data da caducidade	Nome do 1º requerente/titular	País resid.	Observações
169634	1961.11.02	2022.05.02	UNILEVER JERÓNIMO MARTINS, LDA.	PT	
169750	1951.10.30	2022.05.02	LABORATÓRIOS DELTA, S.A.	PT	
319970	2001.10.31	2022.05.02	MARIA FERNANDA PEREIRA DE SOUSA	PT	
321645	2001.10.31	2022.05.02	SALVADOR CAETANO-IND.MET.VEÍCULOS TRANSPORTE, SA.	PT	
330477	2001.10.30	2022.05.02	JOÃO FRANCISCO GONÇALVES LEITE PAULO	PT	
334967	2001.10.31	2022.05.02	MARS PORTUGAL, INC.	PT	
348485	2001.10.31	2022.05.02	JOÃO MANUEL NETTO VAZ DE ALMEIDA PULIDO	PT	
348492	2001.10.31	2022.05.02	JOSÉ LUÍS FERNANDES DIAS	PT	
349542	2001.10.30	2022.05.02	GARRAFEIRA DA PENHA,LDA.	PT	
349961	2001.10.30	2022.05.02	ROMENINGH SW-TECNOLOGIAS DE INFORMAÇÃO E COMUNICAÇÃO, UNIPessoal LDA.	PT	
350352	2001.10.30	2022.05.02	NAUTICA APPAREL, INC.	US	
350769	2001.10.30	2022.05.02	SOCIÉTÉ DES PRODUITS NESTLÉ S.A.	CH	
351089	2001.10.30	2022.05.02	CAN TECHNOLOGIES, INC	US	
351133	2001.10.30	2022.05.02	OCTOCAR - MATERIAIS DE REPINTURA AUTOMÓVEL, LDA.	PT	
351144	2001.10.30	2022.05.02	LAVRADORES DE FEITORIA - VINHOS DE QUINTA, S.A.	PT	
351151	2001.10.30	2022.05.02	RADIO E TELEVISÃO DE PORTUGAL, S.A.	PT	
351538	2001.10.30	2022.05.02	FELISBERTO MIRA-UTILIDADES DOMÉSTICAS, UNIPessoal, LDA	PT	
351556	2001.10.30	2022.05.02	CELDITOR - CENTRO EDITORIAL DE LEITORES, LDA.	PT	
351621	2001.10.30	2022.05.02	ADVANCED SPORTS, INC.	US	
351628	2001.10.30	2022.05.02	MARIA RITA HOPFFER FELNER DA COSTA FROES	PT	
351630	2001.10.30	2022.05.02	THE PROCTER & GAMBLE COMPANY	US	
351648	2001.10.30	2022.05.02	GLOBALSHOPS RESOURCES, SL	ES	
351698	2001.10.30	2022.05.02	DERMOLUSA - PROD. COSMÉTICOS E FARMACÊUTICOS, LDA.	PT	
351708	2001.10.30	2022.05.02	MARQUES & MARQUES - SALSICHARIA REGIONAL ALENT.LDA	PT	
351808	2001.10.30	2022.05.02	CÂMARA MUNICIPAL DE SINTRA	PT	
351876	2001.10.30	2022.05.02	MAGALHÃES & NASCIMENTO, SA.	PT	
351878	2001.10.30	2022.05.02	LAVRADORES DE FEITORIA - VINHOS DE QUINTA, S.A.	PT	
351881	2001.10.30	2022.05.02	LAVRADORES DE FEITORIA - VINHOS DE QUINTA, S.A.	PT	
351882	2001.10.30	2022.05.02	LAVRADORES DE FEITORIA - VINHOS DE QUINTA, S.A.	PT	
351920	2001.10.31	2022.05.02	SANCOR COOPERATIVAS UNIDAS LIMITADA	AR	
352022	2001.10.30	2022.05.02	AGERE SYSTEMS INC.	US	
352023	2001.10.30	2022.05.02	AGERE SYSTEMS INC.	US	
352097	2001.10.31	2022.05.02	EXBANHO -EQUIPAMENTOS DE BANHO, LDA.	PT	
352246	2001.10.30	2022.05.02	DANONE S.A.	ES	
352275	2001.10.30	2022.05.02	VIAGENS TAVARES, LDA	PT	
426334	2011.11.03	2022.05.03	EBRO PULEVA, S.A.	ES	
434106	2011.11.03	2022.05.03	GUANGZHOU KUNGFU CATERING MANAGEMENT CO., LTD.	CN	
472230	2011.10.31	2022.05.02	ARTUR MIGUEL GUEDES DA COSTA DIAS TRIPA	PT	
479698	2011.11.02	2022.05.02	TEÓFILO RAMOS FIGUEIRA MARTINS	PT	
482078	2011.11.03	2022.05.03	SEACOOOP - SOCIAL ENTREPRENEURS AGENCY, CRL	PT	

Processo	Data do registo	Data da caducidade	Nome do 1º requerente/titular	País resid.	Observações
482557	2011.11.03	2022.05.03	GAIANIMA - EQUIPAMENTOS MUNICIPAIS, E.M.	PT	
483002	2011.11.02	2022.05.02	PINTURAS MONTO - SUCURSAL EM PORTUGAL	ES	
483394	2011.10.31	2022.05.02	OCER - SERVIÇOS DE ÓPTICA, LDA.	PT	
483944	2011.11.03	2022.05.03	SOLUÇÕES D'OBRA - CONSULTADORIA E MEDIAÇÃO DE OBRAS, LDA.	PT	
484044	2011.11.02	2022.05.02	MARIA HELENA BARBOSA GARCIA, UNIPESSOAL LDA	PT	
484594	2011.11.03	2022.05.03	INOVATOR - CONSULTORES DE GESTÃO, UNIPESSOAL, LDA.	PT	
484711	2011.11.02	2022.05.02	BSOLUS - BUSINESS SOLUTIONS, LDA.	PT	
484858	2011.11.03	2022.05.03	BEIRAZIMUTE, CEMPORCENTO, LDA.	PT	
484871	2011.11.03	2022.05.03	CASA NA ÁRVORE - CONSULTADORIA E SERVIÇOS DE ANIMAÇÃO TURÍSTICA, LDA.	PT	
484886	2011.11.02	2022.05.02	CARLOS MANUEL DE FRIAS BARREIRA SARAIVA	PT	
485807	2011.11.02	2022.05.02	TERESA VERÓNICA LOPES ROCHA	PT	
485902	2011.11.02	2022.05.02	STAROTEIS - SOCIEDADE HOTELEIRA, LDA.	PT	
486107	2011.11.03	2022.05.03	VIGILARME SISTEMAS DE SEGURANÇA, S.A.	PT	
486120	2011.11.02	2022.05.02	MPPH - CONSULTORES EM SERVIÇOS, TECNOLOGIAS E SISTEMAS DE INFORMAÇÃO, SOCIEDADE UNIPESSOAL, LDA.	PT	
486617	2011.11.02	2022.05.02	NOVARROZ - PRODUTOS ALIMENTARES, S.A.	PT	
486758	2011.11.02	2022.05.02	NOERUS - CONSULTORIA, LDA.	PT	
486854	2011.11.02	2022.05.02	COMUNIDADE LEAN THINKING	PT	
487030	2011.11.02	2022.05.02	ABÍLIO JOSÉ MOREIRA PACHECO	PT	
487092	2011.11.02	2022.05.02	PAULO ALEXANDRE BRÁS FRANCO	PT	
487097	2011.11.02	2022.05.02	FAÇA SUCESSO - CONSULTORIA, COMUNICAÇÃO E GESTÃO UNIPESSOAL, LDA.	PT	
487098	2011.11.02	2022.05.02	TECNORÉM - ENGENHARIA E CONSTRUÇÕES, S.A.	PT	
487224	2011.11.02	2022.05.02	JOSÉ JOÃO ALVES BOIM	PT	
487254	2011.11.02	2022.05.02	SÉRGIO ANTÓNIO MENDES PAIXÃO SOLA	PT	
487255	2011.11.02	2022.05.02	RICARDO JOSÉ OLIVEIRA DA COSTA PEIXE	PT	
487292	2011.11.02	2022.05.02	JOSÉ MANUEL CARVALHO GOUVEIA	PT	
487314	2011.11.02	2022.05.02	WALLFUTURE, UNIPESSOAL, LDA.	PT	
487315	2011.11.02	2022.05.02	ISABEL MARIA RAIMUNDO CONDE	PT	
487316	2011.11.02	2022.05.02	OLAF VEERMAN	PT	
487320	2011.11.02	2022.05.02	CLÍNICA DOS ALIMENTOS DRA. EDUARDA ALVES, LDA.	PT	
487321	2011.11.02	2022.05.02	PEDRO MANUEL MENDES DA FONSECA	PT	
487349	2011.11.02	2022.05.02	DONG & LONG - COMÉCIO GERAL - IMPORTAÇÃO E EXPORTAÇÃO, LDA.	PT	
487355	2011.11.02	2022.05.02	MESTRE MACO - MATERIAIS DE CONSTRUÇÃO, S.A.	PT	
487358	2011.11.02	2022.05.02	POLISCENÁRIO, LDA.	PT	
487360	2011.11.02	2022.05.02	PLANO D' PORMENOR - ENGENHARIA E CONSULTADORIA, LDA.	PT	
487369	2011.11.02	2022.05.02	ANA CRISTINA MAGALHÃES CRESPO	PT	
487373	2011.11.02	2022.05.02	MAURO ALEXANDRE DE LIMA PIMENTEL	AO	
487375	2011.11.03	2022.05.03	OFFSIDE WORLD - EVENTOS DESPORTIVOS, LDA.	PT	
487376	2011.11.03	2022.05.03	GROUND STREAM, LDA.	PT	
487377	2011.11.03	2022.05.03	GONÇALO MORAIS LEITÃO	PT	
487379	2011.11.02	2022.05.02	ISABEL DA SILVA RODRIGUES	PT	
487381	2011.11.02	2022.05.02	CAIXA DE ENCOMENDAS, LDA.	PT	
487383	2011.11.02	2022.05.02	MARCOS ANDRÉ NUNES BESSA	PT	
487386	2011.11.02	2022.05.02	DAVID JOÃO ADÃO DOS SANTOS	PT	
487390	2011.11.02	2022.05.02	WELL PHARMA, S.A.	PT	
487395	2011.11.03	2022.05.03	CHOCOLATES GAROTO, S.A.	BR	
487396	2011.11.03	2022.05.03	CHOCOLATES GAROTO, S.A.	BR	
487404	2011.11.03	2022.05.03	BRANDCARE EST 2014, S.A.	PT	

Processo	Data do registo	Data da caducidade	Nome do 1º requerente/titular	País resid.	Observações
487426	2011.11.02	2022.05.02	GELSOM - COMÉRCIO E ASSISTÊNCIA TÉCNICA A MÁQUINAS, LDA.	PT	
487427	2011.11.02	2022.05.02	MULTIPATRIMÓNIO - GESTÃO IMOBILIÁRIA, LDA.	PT	
487442	2011.11.02	2022.05.02	ANTÓNIO RAMOS, LDA.	PT	
487443	2011.11.02	2022.05.02	DIOGO FILIPE FERREIRA FARRAJOTA MARTINS	PT	
487445	2011.11.02	2022.05.02	ARMÉNIO DA SILVA LAPA RODRIGUES	PT	
487446	2011.11.02	2022.05.02	ARMÉNIO DA SILVA LAPA RODRIGUES	PT	
487451	2011.11.03	2022.05.03	JOÃO PAULO CUNHA	PT	
487452	2011.11.02	2022.05.02	ANTÓNIO GOMES FERREIRA & FILHO, LDA.	PT	
487453	2011.11.02	2022.05.02	HURENCO, LDA.	PT	
487457	2011.11.03	2022.05.03	JEREMY HUGH ASTON	PT	
487459	2011.11.02	2022.05.02	FERNANDO MIGUEL DOS SANTOS CONDEÇO	PT	
487462	2011.11.03	2022.05.03	PAULO JORGE ALVES DIAS	PT	
487466	2011.11.03	2022.05.03	PAULA MARIA PIRES BRAZÃO GONÇALVES DIAS	PT	
487469	2011.11.03	2022.05.03	JOÃO PAULO DO NASCIMENTO E OLIVEIRA DA ROCHA	PT	
487470	2011.11.03	2022.05.03	MICHEL ANTÓNIO DOMINGUES DA ROCHA	PT	
487474	2011.11.02	2022.05.02	GOOGLE, INC.	US	
487477	2011.11.02	2022.05.02	ANDRÉ DINIS PINHEIRO CORDEIRO	PT	
487486	2011.11.02	2022.05.02	MADALENA PAIVA BOLÉO	PT	
487487	2011.11.02	2022.05.02	GVINVESTMENT, UNIPESSOAL LDA	PT	
487493	2011.11.03	2022.05.03	ZOETIS SERVICES LLC	US	
487498	2011.11.03	2022.05.03	SPACE 510, LDA.	PT	
487502	2011.11.02	2022.05.02	DANIELA SOFIA TEIXEIRA BARROS	PT	
487504	2011.11.02	2022.05.02	CRISTINA MARIA PERES ALMEIDA	PT	
487505	2011.11.02	2022.05.02	BEST PROFILE - PROMOÇÃO DE PRODUTOS FARMACÊUTICOS, UNIPESSOAL LDA.	PT	
487507	2011.11.02	2022.05.02	LOUREIRO & HENRIQUES, LDA.	PT	
487513	2011.11.02	2022.05.02	CARLOS MANUEL PEREIRA PEIXOTO DOS SANTOS	PT	
487514	2011.11.03	2022.05.03	JOÃO PAULO VON GILSA DOS PRAZERES	PT	
487516	2011.11.03	2022.05.03	MECWISE, LDA.	PT	
487517	2011.11.02	2022.05.02	JERÓNIMO JOSÉ GONÇALVES	PT	
487521	2011.11.03	2022.05.03	TERRIANG - TRADING, ENGINEERING & CONSULTING, LDA.	PT	
487523	2011.11.02	2022.05.02	BANCO BILBAO VIZCAYA ARGENTARIA, S.A.	ES	
487524	2011.11.03	2022.05.03	ASCENZA AGRO, S.A.	PT	
487528	2011.11.02	2022.05.02	OMI EUROPA S.L.	ES	
487529	2011.11.02	2022.05.02	MARUMAN GLOBAL, INC.	US	
487532	2011.11.03	2022.05.03	SIDIZ, INC.	KR	
487539	2011.11.03	2022.05.03	MSG PRO, UNIPESSOAL, LDA.	PT	
487546	2011.11.02	2022.05.02	MEDIOESTE, LDA.	PT	
487547	2011.11.02	2022.05.02	QUINTA DA CERDEIRINHA, UNIPESSOAL, LDA.	PT	
487549	2011.11.03	2022.05.03	JUCELIA ALVES DOS SANTOS MORGADO	PT	
487556	2011.11.02	2022.05.02	MANUEL JORGE DOS SANTOS VICENTE	PT	
487560	2011.11.03	2022.05.03	NUNO PEDRO FORTUNATO GAMA LOBO DE OLIVEIRA	PT	
487565	2011.11.02	2022.05.02	TERESA PAULA SANTOS PEREIRA DE SOUSA	PT	
487568	2011.11.02	2022.05.02	PALCOPLURAL - UNIPESSOAL LDA	PT	
487570	2011.11.02	2022.05.02	SPIRA - REVITALIZAÇÃO PATRIMONIAL, UNIPESSOAL, LDA.	PT	
487571	2011.11.02	2022.05.02	NUMBERBIT - CONTABILIDADE E PROGRAMAÇÃO INFORMÁTICA, LDA.	PT	
487573	2011.11.02	2022.05.02	NUMBERBIT - CONTABILIDADE E PROGRAMAÇÃO INFORMÁTICA, LDA.	PT	
487583	2011.11.02	2022.05.02	STÉPHANE OLIVEIRA MARQUES	PT	
487584	2011.11.02	2022.05.02	DANIEL JOSÉ NOGUEIRA SOEIRO	PT	
487590	2011.11.02	2022.05.02	CATARINA PAIXÃO TEIXEIRA	PT	
487592	2011.11.02	2022.05.02	BEIRÃO RENDEIRO - ARQUITECTURA E	PT	

Processo	Data do registo	Data da caducidade	Nome do 1º requerente/titular	País resid.	Observações
487593	2011.11.02	2022.05.02	DESIGN, LDA. BEIRÃO RENDEIRO - ARQUITECTURA E DESIGN, LDA.	PT	
487594	2011.11.02	2022.05.02	MARIA ELISA MOREDO PINTO	PT	
487597	2011.11.02	2022.05.02	JOSÉ JAIME LOPES GONÇALVES DA RIBA	PT	
487603	2011.11.02	2022.05.02	DANIEL FERNANDES LOURENÇO	PT	
487607	2011.11.02	2022.05.02	SILVEIRA & OUTRO, LDA.	PT	
487610	2011.11.02	2022.05.02	MIGUEL DUARTE VITA MARTINS CRUZ	PT	
487618	2011.11.02	2022.05.02	SIMPLE RULE - BUSINESS CONSULTING, UNIPESSOAL, LDA.	PT	
487621	2011.11.02	2022.05.02	LUÍS MANUEL RAMOS DA COSTA DE MATOS	PT	
487622	2011.11.02	2022.05.02	SOCOMAGE - EXPORTAÇÃO E IMPORTAÇÃO DE TÊXTEIS, LDA.	PT	
487626	2011.11.02	2022.05.02	PAULO ALEXANDRE FERREIRA LUÍS	PT	
487635	2011.11.02	2022.05.02	DOMUSTREND, UNIPESSOAL LDA.	PT	
487636	2011.11.02	2022.05.02	ALEXANDRE PEREIRA GONÇALVES	PT	
487643	2011.11.02	2022.05.02	GEST 2010 - CONSULTADORIA, LDA.	PT	
487644	2011.11.02	2022.05.02	GORGEOUSDETAILS, SA.	PT	
487658	2011.11.02	2022.05.02	RUI MIGUEL ANDRADE PINTO AIRES	PT	
487661	2011.11.02	2022.05.02	RUI MANUEL RODRIGUES CASACA	PT	
654805	2021.04.28	2022.05.03	ATRIBUTO AVENTUREIRO, LDA.	PT	
655048	2021.04.27	2022.05.02	ISABEL RIBEIROS & TOME PEREIRA, LDA	PT	
657818	2021.04.27	2022.05.02	BUBBLES DESTINY, UNIPESSOAL LDA	PT	
657848	2021.04.27	2022.05.02	PATRICIA VASQUES	PT	
657870	2021.04.28	2022.05.03	CARISMODROMO, LDA	PT	
657873	2021.04.28	2022.05.03	CARLOS ALBERTO DE JESUS CAROÇO GARRIDO FILHO	PT	
657882	2021.04.28	2022.05.03	ROGÉRIO DANIEL RAMALHO CABAÇO	PT	
657885	2021.04.27	2022.05.02	FICÇÕES MÉDIA-COMUNICAÇÃO, CONTEÚDOS, ORGANIZAÇÃO DE EVENTOS, LDA	PT	
657886	2021.04.28	2022.05.03	FRANCISCA FALCÃO FERREIRA MOTA VEIGA	PT	
657956	2021.04.28	2022.05.03	ILDA GABRIELA DA SILVA MACHADO	PT	
657969	2021.04.27	2022.05.02	SILVANA BENTO	PT	
657974	2021.04.27	2022.05.02	VÍTOR PEREIRA COSTA	PT	
657982	2021.04.27	2022.05.02	SPECIALMEMORY, LDA	PT	
657984	2021.04.27	2022.05.02	PEDRO JOSE VICENTE RAIMUNDO	PT	
658234	2021.04.27	2022.05.02	HORÁCIO JOSÉ OLIVEIRA DOS SANTOS	PT	
658264	2021.04.28	2022.05.03	PEDRO SANTOS SANTOS	PT	
658294	2021.04.27	2022.05.02	MANJERICÃO VET,LDA.	PT	
658323	2021.04.28	2022.05.03	FLORIANE SILVESTRI	PT	
658330	2021.04.28	2022.05.03	CAMPEÃO DE RESPOSTAS IMOBILIÁRIA LDA	PT	
658356	2021.04.28	2022.05.03	FILIFE JORGE SERRANO ANICETO	PT	

Averbamentos**Transmissões**

Processo	Data do averbamento	Antigo requerente/titular	País resid.	Atual requerente/titular	País resid.	Observações
358974	2022.04.29	SANCO - PRODUTOS ELECTRÓNICOS, LDA	PT	MAX TECHNOLOGIES UNIPESOAAL LDA.	PT	TRANSMISSÃO TOTAL.
379141	2022.04.29	SANCO - PRODUTOS ELECTRÓNICOS, LDA	PT	MAX TECHNOLOGIES UNIPESOAAL LDA.	PT	TRANSMISSÃO.
379142	2022.04.29	SANCO - PRODUTOS ELECTRÓNICOS, LDA	PT	MAX TECHNOLOGIES UNIPESOAAL LDA.	PT	TRANSMISSÃO TOTAL.
413598	2022.04.01	FABIANO VARANDAS DOS SANTOS	PT	SOCIEDADE DA QUINTA DA MATA FIDALGA, AGRICULTURA E TURISMO RURAL, LDA.	PT	TRANSMISSÃO TOTAL.
528719	2022.04.29	POVENZ - INVESTIMENTOS E GESTÃO, S.A.	PT	GROUPE GM COSMÉTICA PORTUGAL, S.A.	PT	TRANSMISSÃO TOTAL.
531798	2022.04.29	POVENZ - INVESTIMENTOS E GESTÃO, S.A.	PT	GROUPE GM COSMÉTICA PORTUGAL, S.A.	PT	TRANSMISSÃO TOTAL.
534201	2022.04.01	FABIANO VARANDAS DOS SANTOS	PT	SOCIEDADE DA QUINTA DA MATA FIDALGA, AGRICULTURA E TURISMO RURAL, LDA.	PT	TRANSMISSÃO TOTAL.
534828	2022.04.01	FABIANO VARANDAS DOS SANTOS	PT	SOCIEDADE DA QUINTA DA MATA FIDALGA, AGRICULTURA E TURISMO RURAL, LDA.	PT	TRANSMISSÃO TOTAL.
552643	2022.04.01	FABIANO VARANDAS DOS SANTOS	PT	SOCIEDADE DA QUINTA DA MATA FIDALGA, AGRICULTURA E TURISMO RURAL, LDA.	PT	TRANSMISSÃO TOTAL.
613164	2022.04.01	FABIANO VARANDAS DOS SANTOS	PT	SOCIEDADE DA QUINTA DA MATA FIDALGA, AGRICULTURA E TURISMO RURAL, LDA.	PT	TRANSMISSÃO TOTAL.
632954	2022.04.01	FABIANO VARANDAS DOS SANTOS	PT	SOCIEDADE DA QUINTA DA MATA FIDALGA, AGRICULTURA E TURISMO RURAL, LDA.	PT	TRANSMISSÃO TOTAL.

Desistências

Processo	Data do pedido	Data da desistência	Nome do 1º requerente/titular	País resid.	Classes (Nice)	Observações
680972	2022.02.15	2022.05.03	JOÃO MIGUEL BARBOSA GAVELA	PT	41 42	PEDIDO JÁ PUBLICADO

Outros Atos

679131. – LIMITADA A CLASSE 35 A:«PUBLICIDADE A PRODUTOS E SERVIÇOS ATRAVÉS DE FRASE PUBLICITÁRIA.»

683580. – NA PÁGINA 75 DO BOLETIM N.º 2022/04/08, NO AVISO DE PEDIDO, NO CAMPO (591), ONDE SE LÊ «MARROM CLARO» DEVE LER-SE «PALE GOLD (PANTONE 15-0927 TCX)».

REGISTO INTERNACIONAL DE MARCAS

Pedidos

De acordo com o artigo 244.º do Código da Propriedade Industrial, faz-se público que foram solicitados pedidos de proteção em Portugal para as marcas de registo internacional a seguir enumeradas, nos termos do Acordo de Madrid relativo ao Registo Internacional de Marcas e do Protocolo relativo a esse Acordo; da data de publicação do presente aviso começa a contar-se o prazo de dois meses para a apresentação de reclamações de quem se julgar prejudicado pela eventual concessão dos mesmos, conforme o artigo 17.º do referido Código.

Processo	Data do pedido	Nome do 1º requerente/titular	País resid.	Classes (Nice)	Observações
1586827-E1	2022.03.03	BEND-MAK MAKÝNA SANAYÝ VE TÝCARET A.Ş.	TR	07 35	
1653783	2022.02.28	TIANJIN GOLDEN WHEEL X-DEVELOPMENT BICYCLE CO.,LTD.	CN	12 25	
1653859	2021.09.06	ALTONA COSMETICS TECHNOLOGY SANAYÝ VE TÝCARET ANONÝM ŞÝRKETÝ	TR	03	
1653921	2022.01.21	BESSON CHAUSSURES	FR	18 25	
1653934	2021.10.26	COLORIFIX LIMITED	GB	01 02 24 40	
1653948	2021.12.29	TECHNIKA METERING LIMITED	GB	09	
1654042	2022.02.18	LIMITED LIABILITY COMPANY «SPORTRADAR»	RU	41	
1654112	2021.12.17	KARADERE TURÝZM ORGANÝZASYON LÝMÝTED ŞÝRKETÝ	TR	41 44	
1654195	2021.10.19	NEW IMMO HOLDING	FR	16 35 36	
1654236	2021.10.06	POLYMATERIA LIMITED	GB	01 16 17 20 21	
1654260	2022.01.11	DECIEM BEAUTY GROUP INC.	CA	03 35 44	
1654261	2022.01.11	DECIEM BEAUTY GROUP INC.	CA	03 35 44	
1654262	2022.01.11	DECIEM BEAUTY GROUP INC.	CA	03 35 44	
1654363	2022.01.31	FORIS TECHNOLOGY PTE LTD	SG	09 36 42	
1654388	2022.02.10	RETAIL TECHNOLOGIES & INNOVATION B.V.	NL	07 09 11 35 37 42	
1654411	2022.02.04	SCHOENSTAUB GMBH	CH	20 21 24 25 27	
1654544	2022.02.21	BIOKSAN NATURALMENTE JUNTOS S.L.	ES	05	
1654545	2022.02.21	BIOKSAN NATURALMENTE JUNTOS S.L.	ES	05	
1654546	2022.02.21	BIOKSAN NATURALMENTE JUNTOS S.L.	ES	05	
1654547	2022.02.21	BIOKSAN NATURALMENTE JUNTOS S.L.	ES	05	
1654586	2022.01.18	PRINX CHENGSHAN (SHANDONG)TIRE COMPANY LTD.	CN	35	
1654700	2022.02.18	RENAULT S.A.S	FR	12	
1654722	2021.10.04	BEVERLEE CLUB LIMITED LIABILITY PARTNERSHIP (KZ)	KZ	03 05 35	

Processo	Data do pedido	Nome do 1º requerente/titular	País resid.	Classes (Nice)	Observações
1654816	2021.08.27	ALPER OZTAS	TR	25 35	

Concessões

Processo	Data do registo	Data do despacho	Nome do 1º requerente/titular	País resid.	Classes (Nice)	Observações
1619345	2021.08.20	2022.05.02	FELIX KAPPELER	CH	33	

REGISTO DE NOMES DE ESTABELECIMENTO**Caducidades por falta de pagamento de taxa**

Processo	Data do registo	Data da caducidade	Nome do 1º requerente/titular	País resid.	Observações
44188	2001.10.31	2022.05.02	FIGUIMO - GESTÃO E ADMINISTRAÇÃO DE BENS, SA	PT	
44412	2001.10.31	2022.05.02	FELBAZAR - UTILIDADES DOMÉSTICAS, LDA	PT	
44415	2001.10.31	2022.05.02	SÁ & LEAL, LDA	PT	
44547	2001.10.31	2022.05.02	ANIBAL VIEGAS MORAIS	PT	
44562	2001.10.30	2022.05.02	LOPES & ESTRADA, LDA.	PT	
44563	2001.10.30	2022.05.02	RUBILAR-ARTIGOS PARA O LAR, LDA.	PT	
44566	2001.10.31	2022.05.02	ACELIS-AGRUP.COMPL.DE EMPR.DE MEDIAÇÃO IMOBIL.,ACE	PT	

REGISTO DE INSÍGNIAS DE ESTABELECIMENTO**Caducidades por falta de pagamento de taxa**

Processo	Data do registo	Data da caducidade	Nome do 1º requerente/titular	País resid.	Observações
13398	2001.10.31	2022.05.02	GESTANÁLISE - CONTABILIDADE E GESTÃO, LDA.	PT	

REGISTO DE LOGÓTIPOS

Pedidos

De acordo com o artigo 286.º do Código da Propriedade Industrial, a seguir se publicam os pedidos de registo de logótipos; da data de publicação do presente aviso começa a contar-se o prazo de dois meses para a apresentação de reclamações de quem se julgar prejudicado pela eventual concessão dos mesmos, em conformidade com o artigo 17.º do mesmo Código.

(210) **53677** **LOG**
(220) 2022.05.01
(730) **PT EDUARDO RIBEIRO**
(512) 71120 ACTIVIDADES DE ENGENHARIA E
TÉCNICAS AFINS
PRESTAÇÃO DE SERVIÇOS DE ENGENHARIA; CAE
80200 - ATIVIDADES RELACIONADAS COM SISTEMAS
DE SEGURANÇA; CAE 43210 - INSTALAÇÃO ELÉTRICA.
(591)
(540)



(531) 24.17.25 ; 27.5.22 ; 27.99.17



(531) 4.5.21

(210) **53687** **LOG**
(220) 2022.05.02
(730) **PT MÁRIO RUBEN BELEZA TEIXEIRA**
(512) 59200 ACTIVIDADES DE GRAVAÇÃO DE SOM E
EDIÇÃO DE MÚSICA
ACTIVIDADES DE GRAVAÇÃO DE SOM E DE EDIÇÃO
DE MÚSICA; CAE 90010 - VIDADES DAS ARTES DO
ESPECTÁCULO; CAE 46421 - COMÉRCIO POR GROSSO
DE VESTUÁRIO E DE ACESSÓRIOS; CAE 4771 -
COMÉRCIO A RETALHO DE VESTUÁRIO EM
ESTABELECIMENTOS ESPECIALIZADOS.
(591) 1805; 180; 171; 1575; 157; 150; 1365; 135; 128; 1225; 113; 107;
101; 419
(540)

Concessões

Processo	Data do registo	Data do despacho	Nome do 1º requerente/titular	País resid.	Observações
53332	2022.05.06	2022.05.06	FREGUESIA DE CARREGOSA	PT	

Renovações

N.ºs 3 769, 3 921, 18 288, 26 069, 26 896 e 26 916.

Caducidades por falta de pagamento de taxa

Processo	Data do registo	Data da caducidade	Nome do 1º requerente/titular	País resid.	Observações
3012	2001.10.30	2022.05.02	FRATERNIDADE FIAT LUX	PT	
3231	2001.10.31	2022.05.02	INSTITUTO POLIT.DE SANTARÉM-E.S.DE D.DE RIO MAIOR	PT	
3233	2001.10.31	2022.05.02	EXBANHO - EQUIPAMENTOS DE BANHO, LDA.	PT	
3239	2001.10.30	2022.05.02	ELEUTÉRIO JOSÉ ANTUNES & FILHOS, LDA	PT	
3240	2001.10.30	2022.05.02	PRILUX - COMÉRCIO, CONSTRUÇÃO E OBRAS PÚBLICAS, LDA.	PT	
3241	2001.10.30	2022.05.02	EUROSUL - CONSTRUÇÕES, S.A.	PT	
3242	2001.10.30	2022.05.02	HORTOSEMENTES - COMÉRCIO DE PRODUTOS PARA AGRICULTURA, LDA.	PT	
3243	2001.10.30	2022.05.02	LME-EQUIPAMENTOS ELÉCTRICOS,S.A.	PT	
3244	2001.10.30	2022.05.02	JUNTA DE TURISMO DA COSTA DO ESTORIL	PT	
3245	2001.10.30	2022.05.02	FERNANDO JOSÉ MARTINS DE SÁ PEREIRA	PT	
3249	2001.10.30	2022.05.02	TUBOFURO - TUBOS EM PVC, LDA	PT	
3261	2001.10.31	2022.05.02	ACELIS-AGRUP.COMPL.DE EMPR.DE MEDIAÇÃO IMOBIL.,ACE	PT	
15734	2001.10.30	2022.05.02	AMARO DA ROSA LEANDRO PERES	PT	
15763	2001.10.30	2022.05.02	AMARO DA ROSA LEANDRO PERES	PT	
24806	2011.11.02	2022.05.02	RUI FILIPE VENTURA, UNIPessoal LDA.	PT	
24839	2011.11.02	2022.05.02	PLANO D' PORMENOR - ENGENHARIA E CONSULTADORIA, LDA.	PT	
24841	2011.11.02	2022.05.02	BOM DIA - ACTIVIDADES MARÍTIMAS, LDA.	PT	
24847	2011.11.02	2022.05.02	PEDRO DANIEL DA MOTA PEIXOTO	PT	
24849	2011.11.02	2022.05.02	HERCO, TRANSPORTES, LDA.	PT	
24850	2011.11.02	2022.05.02	FERNANDO JOSÉ PERES DA SILVA DOS SANTOS	PT	
24852	2011.11.02	2022.05.02	TÂNIA RAQUEL GALHOFA CAMÕES	PT	
24853	2011.11.02	2022.05.02	CONSTANÇA ALEXANDRA PINTO DA COSTA CAMPOS BARBAGALLO	PT	
24856	2011.11.02	2022.05.02	ANTÓNIO EDUARDO DE ALMEIDA FARTO	PT	
24857	2011.11.02	2022.05.02	ANA RITA CARDOSO TEIXEIRA	PT	
24860	2011.11.02	2022.05.02	ANTÓNIO MOREIRA DA SILVA	PT	
24863	2011.11.02	2022.05.02	ESTEVÃO DE JESUS TEIXEIRA	PT	
24864	2011.11.02	2022.05.02	J.F.S.- VIAGENS E TURISMO, UNIPessoal, LDA.	PT	
51605	2021.04.27	2022.05.02	ANABELA FERREIRA DA COSTA	PT	

AGENTES OFICIAIS DE PROPRIEDADE INDUSTRIAL

(Os Agentes Oficiais da Propriedade Industrial, como tal reconhecidos pelo Instituto Nacional da Propriedade Industrial, podem promover actos e termos do processo sem necessidade de juntar procuração).

Jorge Cruz

- Cartório: Rua Vitor Cordon, 10-A – 1249-103 LISBOA
- Tel.: 21 3475020 – Fax: 21 3421885 e 21 3424583
- E-mail: jorgecruz@jpcruz.pt
- Web: www.jpereiradacruz.pt

João Mascarenhas de Vasconcelos

- Cartório: Av. Duque D'Ávila, 32-1º – 1000-141 LISBOA
- Tel.: 21 3547763 – Fax: 21 3560486
- E-mail: geral@fdnovaes.com

António João Coimbra da Cunha Ferreira

- Cartório: Av. José Gomes Ferreira, 15 – 3ºL, 1495-139 ALGÉS
- Tel.: 21 3241530 – Fax: 21 3422446 e 21 3476656
- E-mail: marcpat@agcunhaferreira.pt
- Web: www.agcunhaferreira.pt

João Pereira da Cruz

- Cartório: Rua Vitor Cordon, 10-A – 1249-103 LISBOA
- Tel.: 21 3475020 – Fax: 21 3421885 e 21 3424583
- E-mail: joaopcruz@jpcruz.pt
- Web: www.jpereiradacruz.pt

Vitor Hugo Ramalho da Costa França

- Cartório: Av. Duque D'Ávila, 32 - 1º – 1000-141 LISBOA
- Tel.: 21 3547574 – Fax: 21 3528473 e 21 35511 03
- E-mail: costa.franca@netcabo.pt

Jorge Afonso Cruz

- Cartório: Rua Vitor Cordon , 10-A – 1249-103 LISBOA
- Tel.: 21 3475020 – Fax: 21 3421885 e 21 3424583
- E-mail: jorgeacruz@jpcruz.pt
- Web: www.jpereiradacruz.pt

Marta Burnay da Costa Pessoa Bobone

- Cartório: Travessa do Jardim à Estrela, 28 – 1350-186 LISBOA
- E-mail: bobone@zonmail.pt

Maria Silvina Vieira Pereira Ferreira

- Cartório: Av. Casal Ribeiro, 50 - 3º, 1000-093 LISBOA
- Tel.: 21 3815050 – Fax: 21 3831150/21 381 33 93
- E-mail: sferreira@clarkemodet.com.pt

Maria Eugénia Martinez

- Cartório: Rua Vitor Cordon, 10-A – 1249-103 LISBOA
- Tel.: 21 3475020 – Fax: 21 3421885 e 21 3424583
- E-mail: mariaeugeniamartinez@jpcruz.pt
- Web: www.jpereiradacruz.pt

Maria do Rosário May Pereira da Cruz

- Cartório: Av. Duque d' Ávila, 66, 7º - 1050-083 LISBOA
- Tel.: 21 387 69 61 - Fax: 21 387 75 96
- E-mail: furtado@furtado.pt

Nuno Cruz

- Cartório: Rua Vitor Cordon , 10-A – 1249-103 LISBOA
- Tel.: 21 3475020 – Fax: 21 3421885 e 21 3424583
- E-mail: nunocruz@jpcruz.pt
- Web: www.jpereiradacruz.pt

Raquel da Costa França

- Cartório: Av. Duque D'Ávila, 32 – 1º – 1000-141 LISBOA
- Tel.: 21 3547574 – Fax: 21 3528473 e 21 3551103
- E-mail: costa.franca@netcabo.pt

António José Pissarra Dias Machado

- Cartório: Av. José Gomes Ferreira, 15 – 3ºL, 1495-139 ALGÉS
- Tel.: 21 3241530 – Fax: 21 3422446 e 21 3476656
- E-mail: marcpat@agcunhaferreira.pt
- Web: www.agcunhaferreira.pt

José Eduardo de Sampaio

- Cartório: Rua do Salitre, 195 – 1269-063 LISBOA
- Tel.: 21 3841300 – Fax: 21 3875775
- E-mail: jedc@jedc.pt
- Web: www.jedc.pt

João Carlos Sardiña de Barros

- Cartório: Rua Rodrigo da Fonseca, 72 – 3º Esq. - 1250-193 LISBOA
- Tel.: 213863466
- E-mail: gmr@magalhaes-adv.pt

Francisco de Novaes C. B. S. Atayde

- Cartório: Av. Duque D'Ávila, 32 – 1º – 1000-141 LISBOA
- Tel.: 21 3547763 e 21 3155038 – Fax: 21 3560486
- E-mail: geral@fdnovaes.com

Isabel Carvalho Franco

- Cartório: Rua do Salitre, 195 – 1269-063 LISBOA
- Tel.: 21 3841300 – Fax: 21 3875775
- E-mail: isabel.franco@jedc.pt
- Web: www.jedc.pt

Álvaro Albano Duarte Catana

- Cartório: Avenida Marquês de Tomar, 44 - 6º - 1069 - 229 LISBOA
- Tel.: 217 613 490 – Fax: 217 613 499
- E-mail: alvaro.duarte@aduarateassoc.com
- Web: www.aduarateassoc.com

José Eduardo Dinis de Carvalho

- Cartório: Rua do Salitre, 195 – 1269-063 LISBOA
- Tel.: 21 3841300 – Fax: 21 3875775
- E-mail: jedc@jedc.pt
- Web: www.jedc.pt

Fernando António Ferreira Magno

- Cartório: Av. José Gomes Ferreira, 15 – 3ºL, 1495-139 ALGÉS
- Tel.: 21 3241530 – Fax: 21 3422446 e 21 3476656
- E-mail: marcpat@agcunhaferreira.pt
- Web: www.agcunhaferreira.pt

António Côrte-Real

- Cartório: Rua Castilho, 167. 2º - 1070-050 LISBOA
- Tel.: 21 7801963 e 21 7801966 – Fax: 21 7975813
- E-mail: sgcr@sgcr.pt
- Web: www.sgcr.pt

José Luís Arnaut

- Cartório: Rua Castilho, 50, 1250-071 LISBOA
- Tel.: 21 0958100 – Fax: 21 0958155
- E-mail: jarnaut@rpa.pt

José Motta Veiga

- Cartório: Rua João Penha, 10 – 1250-131 LISBOA
- Tel.: 21 3882659 e 21 3841120 – Fax: 21 3873752
- E-mail: mottaveiga@mail.telepac.pt
- Web: www.marcaonline.pt

Pedro da Silva Alves Moreira

- Cartório: Rua Tomás Ribeiro, nº 45 – 5º Esq., 1050-225 LISBOA
- Tel.: 21 3907373 – Fax: 21 3978754
- E-mail: mail@rcf.pt
- Web: www.rcf.pt

João Luís Garcia

- Cartório: Rua Castilho, 167. 2º - 1070-050 LISBOA
- Tel.: 21 7801963 e 21 7801966 – Fax: 21 7975813
- E-mail: sgcr@sgcr.pt
- Web: www.sgcr.pt

Manuel António Durães da Conceição Rocha

- Cartório: Lagoas Park - Edifício 7, 1º Piso – 2740-244 PORTO SALVO
- Tel.: 21 1224726
- E-mail: info.portugal@herrero.pt

Gonçalo de Magalhães Moreira Rato

- Cartório: Rua Rodrigo da Fonseca, 72 – 3º Esq, 1250-193 LISBOA
- Tel.: 21 3875201 - Fax: 21 3875200
- E-mail: gmr@magalhaes-adv.pt

José Raúl de Magalhães Simões

- Cartório: Rua Castilho, 167. 2º - 1070-050 LISBOA
- Tel.: 21 7801963 e 21 7801966 – Fax: 21 7975813
- E-mail: sgcr@sgcr.pt
- Web: www.sgcr.pt

Maria das Dores Marques Banheiro Meira

- Cartórios: Rua Quirino da Fonseca, 29 – 5º Esq. – 1000-251 LISBOA e Av. Luísa Todi, 277, 2º, E-1 – 2900-452 SETÚBAL
- Tel.: 21 8436250 e 265 540240 – Fax: 21 8436251 e 265 540241
- E-mail: tecnimarca@gmail.com
- Web: www.tecnimarca.pt e www.tecnimarca.com

Martim Luís Gomes de Araújo de Arantes e Oliveira

- Cartório: Rua Tomás Ribeiro, nº 45 – 5º Esq., 1050-225 LISBOA
- Tel.: 21 3907373 – Fax: 21 3978754
- E-mail: rcf@rcf.pt

Dina Maria Martins Pereira Soares

- Cartório: Av. José Gomes Ferreira, 15 – 3ºL, 1495-139 ALGÉS
- Tel.: 21 3241530 – Fax: 21 3422446 e 21 3476656
- E-mail: marcpat@agcunhaferreira.pt
- Web: www.agcunhaferreira.pt

Carmen Cristina Martins Garcia de Pina Alcobia Galinha

- Cartório: Avenida Ressano Garcia nº 6 R/c. Esq. - 1070-237 LISBOA
- Tel.: +351 213 712 737 - Fax:+351 213 874 726
- E-mail: carmenpina@sapo.pt

Ana Maria Ferreira Pereira da Silva Veiga

- Cartório: Rua Ator Chaby Pinheiro, 5 A - 2795-060 LINDA A VELHA
- Tel.: 914930808
- E-mail: apsilvaveiga@netcabo.pt

Luís Silva Carvalho

- Cartório: Rua Vitor Cordon, 10-A, – 1249-103 LISBOA
- Tel.: 21 3475020 – Fax: 21 3421885 e 21 3424583
- E-mail: lsc@jpcruz.pt
- Web: www.jpereiradacruz.pt

Alberto Canelas

- Cartório: Rua Vitor Cordon , 10-A – 1249-103 LISBOA
- Tel.: 21 3475020 – Fax: 21 3421885 e 21 3424583
- E-mail: acanelas@jpcruz.pt
- Web: www.jpereiradacruz.pt

César Manuel de Bessa Monteiro

- Cartório: Av. Infante D. Henrique, 26 - 1149-096 LISBOA
- Tel.: 21 723 18 00 – Fax: 21 723 1899
- E-mail: bessa.monteiro@abreuadvogados.com
- Web: www.abreuadvogados.com

Paulo Alexandre Pinto Correia Rodrigues da Graça

- Cartório: Av. Almirante Reis, 104 - 5º – 1150-022 LISBOA
- Tel.: 21 8110051 – Fax: 21 8141605
- E-mail: paulo.graca-82931@advogados.oa.pt

Miguel Camargo de Sousa Eiró

- Cartório: Av. Fontes Pereira de Melo, 15 – 7º – 1050-115 LISBOA
- Tel.: 21 3160324 – Fax: 21 3150826
- E-mail: miguel.eiro@mail.telepac.pt

Elsa Maria Martins Barreiros Amaral Canhão

- Cartório: Rua Tomás Ribeiro, nº 45 – 5º Esq., 1050-225 LISBOA
- Tel.: 21 3907373 – Fax: 21 3978754
- E-mail: mail@rcf.pt
- Web: www.rcf.pt

Joaquim Maria Calado Marques

- Cartório: Av. Álvares Cabral, 47 - R/C - 1250-015 LISBOA
- Tel.: 21 381 46 40 – Fax: 21 381 46 41
- E-mail: jcaladomarques@esc-advogados.pt

José António dos Reis Martinez

- Cartório: Rua Vitor Cordon, 30 –1º – 1200-484 LISBOA
- Tel.: 21 3473860 – Fax: 21 3473548
- E-mail: jamartinez.advogados@esc-advogados.com

Ana Teresa Pulido

- Cartório: R. Braamcamp, 90 -3º – 1250-052 LISBOA
- Tel.: 936792055
- E-mail: anateresa.pulido@nga.pt
- Web: www.nga.pt

Vera Araújo Arnaut

- Cartório: Av. Eng Duarte Pacheco, Torre 2, 9.º - Sala 3. – 1070 – 102 LISBOA
- Tel.: 21 384 01 97/8 – Fax: 21 384 01 99
- E-mail: vera.araujo@notarios.pt

Luísa Guerreiro

- Cartório: Rua Raul Proença, 3 - 2820-478 CHARNECA DA CAPARICA
- Tel: 21 821 23 47
- E-mail: luisague@netcabo.pt
- Web: www.lguerreiro.com

Olga Maria Rocha da Cruz Landim

- Cartório: Av. Casal Ribeiro, 50 - 3º, 1000-093 LISBOA
- Tel.: 21 3815050 e 21 3815054 – Fax: 21 3831150 e 21 3813393
- E-mail: info@clarkemodet.com.pt

Paulo Pelayo de Sousa

- Cartório: Rua de Sá da Bandeira, 706 – 2.º. Esq.º – 4000-432 PORTO
- Tel.: 22 2046120 – Fax: 22 2080728
- E-mail: geral@arlindodesousa.pt

Pedro Pelayo de Sousa

- Cartório: Rua de Sá da Bandeira, 706 – 2.º. Esq. – 4000-432 PORTO
- Tel.: 22 2046120 – Fax: 22 2080728
- E-mail: geral@arlindodesousa.pt
- Web: www.arlindodesousa.pt

Pedro Manuel Branco da Cruz

- Cartório: Av. Duque de Loulé, 1 – 7º Esq. – 1050-085 LISBOA
- Tel.: 21 3535233 – Fax: 21 3535259
- E-mail: lex@cruzadvogados.com

Vítor Luís Ribeiro Cardoso

- Cartório: Rua Jaime Cortesão, nº 62 - 2910-538 SETÚBAL
- Tel.: 265 233 158 - TLM: 937250536 - Fax: 265 233 158
- E-mail: marcasepatentes@ribeirocardoso.com

Abel Dário Pinto de Oliveira

- Cartório: Rua Nossa Senhora de Fátima, 419 - 3º - Frente - 4050-428 PORTO
- Tel.: 22 600 80 94 e 22 016 02 04 – Fax: 22 600 80 95
- E-mail: geral@ampporto.com

Alexandra Costa Paixão

- Cartório: Av. António Augusto de Aguiar, nº 148, 4C e 5C - 1050-021 LISBOA
- Telemóvel: 919830742
- E-mail: fastfiling@fast-filing.com

Ana Bárbara Emauz de Melo Portugal de Sampaio

- Cartório: Rua do Salitre, 195 – 1269-063 LISBOA
- Tel.: 21 3841300 – Fax: 21 3875775
- E-mail: ana.sampaio@jedc.pt
- Web: www.jedc.pt

Ana Maria Gonçalves Fidalgo

- Cartório: Av. Casal Ribeiro, 50 - 3º, 1000-093 LISBOA
- Tel.: 21 3815050 – Fax: 21 3831150
- E-mail: afidalgo@clarkemodet.com.pt

Anabela Teixeira de Carvalho

- Cartório: Edifício Net - Rua de Salazares, n.º 842 - 4149-002, PORTO
- Tel.: 220028916 - Fax: 225322066
- E-mail: anabela.carvalho@patents.pt
- Web: <http://patentree.eu/>

António Jorge Mateus Andrade

- Cartório: Av. Infante D. Henrique, 26 - 1149-096 LISBOA
- Tel.: 21 7231800 - Fax: 21 7231899
- E-mail: antonio.andrade@abreuadvogados.com
- Web: www.abreuadvogados.com

Bruno Braga da Cruz

- Cartório: Rua Castilho, 67, 1º 1250-068 LISBOA
- Tel.: (+351) 213 849441 - Fax: (+351) 213 849449
- E-mail: brunobragadacruz-127791@adv.oa.pt
- Web: <https://www.glawyers.eu/>

Carla Maria Santos Pinheiro

- Cartório: Edifício Oceanus - Avenida da Boavista, 3265 - 3º andar, Escr. 3.4 – 4100-137 PORTO
- Tel.: 22 5323340 – Fax: 22 5323349
- E-mail: cpinheiro@clarkemodet.com.pt

Cláudia Pimenta Monteiro de Medina Barbosa Xara-Brasil Nogueira

- Cartório: Av. Maria Helena Vieira da Silva, 40, 1º Dto.– 1750-184 LISBOA
- Tm.: 96 297 25 10
- E-mail: cxarabrasil@gmail.com

Cristina Antónia de Almeida Carvalho

- Cartório: Rua Castilho, 167, nº 2 - 1070-050 LISBOA
- Tel.: 217 80 19 63
- E-mail: cac@sgcr.pt

Filipe Teixeira Baptista

- Cartório: Edifício Heron Castilho - Rua Braamcamp, 40 – 5 E - 1250-050 LISBOA
- Tel.: 211 914 169 - Fax: 211 914 166
- E-mail: filipe.baptista@bma.com.pt
- Web: www.bma.com.pt

Gonçalo de Melo Portugal Saluce de Sampaio

- Cartório: Rua do Salitre, 195 – 1269-063 LISBOA
- Tel.: 21 3841300 – Fax: 21 3875775
- E-mail: goncalo.sampaio@jedc.pt
- Web: www.jedc.pt

Gonçalo Maria Cabral da Cunha Ferreira

- Cartório: Av. Duarte Pacheco, 37 R/C Dtº – 2780-216 OEIRAS
- Tel.: 916093424
- E-mail: goncalo@cfadvogados.com

Gonçalo Santos da Cunha de Paiva e Sousa

- Cartório: Rua dos Bacalhoeiros, 4 – 1100-070 LISBOA
- Tel.: 218 823 990– Fax: 218 823 997
- E-mail: goncalo.sousa@gastao.eu
- Web: www.gastao.eu

Inês de Carvalho Simões

- Cartório: Rua Vitor Cordon , 10-A – 1249-103 LISBOA
- Tel.: 21 3475020/30 – Fax: 21 3421885 e 21 3424583
- E-mail: inessimoes@jpcruz.pt
- Web: www.jpereiradacruz.pt

João M. Pimenta

- Cartório: Rua Vitor Cordon, 10-A – 1249-103 LISBOA
- Tel.: 21 3475020/30 – Fax: 21 3421885 e 21 3424583
- E-mail: joaopimenta@jpcruz.pt
- Web: www.jpereiradacruz.pt

João Sardinha

- Cartório: Rua Vitor Cordon , 10-A – 1249-103 LISBOA
- Tel.: 21 3475020/30 – Fax: 21 3421885 e 21 3424583
- E-mail: joaosardinha@jpcruz.pt
- Web: www.jpereiradacruz.pt

João Paulo Sena Mioludo

- Cartório: Rua Com Francisco Manuel de Melo, 21 - 1070-085 LISBOA
- Tel.: 963075786
- E-mail: joao.mioludo@srslegal.pt

Luís Gonçalo Moura Cavaleiro de Ferreira

- Cartório: Av. Álvares Cabral, 47, 1º – 1250-015 LISBOA
- Tel.: 213 806 530 – Fax: 213 806 531
- E-mail: cavaleiro.ferreira@leonelalves.com

Marco Alexandre Gomes da Silva Pires de Sousa

- Cartório: Rua Quinta do Monte, 96 - 1º Dtº - 4805-151 CALDAS DAS TAIPAS
- Tel. 936954610 – Fax: 253471946
- E-mail: marcopires.sousa-9680p@adv.oa.pt

Maria do Carmo Ferreira Fernandes Simões

- Cartório: Av. Duque de Ávila, 66, 7º - 1050 - 083 LISBOA
- Tel.: 21 3876961 – Fax: 21 3877596
- E-mail: furtado@furtado.pt

Maria Manuel Ramos Lucas

- Cartório: Praça de Portugal nº. 7C - 1ºD - 2910-640 SETÚBAL
- Tel.: 265 228685 – Fax: 265 228637
- E-mail: mmlucas@marquesmarcas.com

Maria Teresa Delgado

- Cartório: Lagoas Park - Edifício 7, 1º Piso – 2740-244 PORTO SALVO
- Tel.: 21 1224726
- E-mail: tdelgado@herrero.pt

Miguel Adolfo Coelho Quintans

- Cartório: Rua Sousa Martins, 10 – 1050-218 LISBOA
- Tel.: 21 0958109 – Fax: 21 0958155
- E-mail: miguel.quintans@cms-rpa.com
- Web: www.rpa.pt

Ricardo Souto Soares Henriques

- Cartório: Av. Infante D. Henrique, 26 – 1149-096 LISBOA
- Tel.: 21 7231800 – Fax: 21 7231899
- E-mail: ricardo.henriques@abreuadvogados.com
- Web: www.abreuadvogados.com

Teresa Colaço Dias

- Cartório: Av. Duque de Ávila, 66, 7º- 1050-083 LISBOA
- Telef.: 351 21 387 69 61 - Fax: 351 21 387 75 96
- E-mail: teresa.dias@furtado.pt
- Web: www.furtado.pt

Teresa Maria Ferreira Pereira da Silva Garcia

- Cartório: R. Soldados da Índia, 72 – 1400-340 LISBOA
- Tel.: 21 3017086
- E-mail: garcia.teresa@netcabo.pt

Paulo Jorge Monteverde Plantier Saraiva Maia

- Cartório: Edifício Heron Castilho, Rua Braamcamp, 40 – 5E - 1250-050 LISBOA
- Tel.: 213 806 530 - Fax: 213 806 531
- E-mail: paulo.monteverde@bma.com.pt
- Web: www.bma.com.pt

Águeda Silva

- Cartório: Rua 4 de Outubro, 821 - 4810-485 GUIMARÃES
- E-mail: aguedasilva@gmail.com

Ana Bela Ferreira

- Cartório: Rua Castilho, 167 - 2º - 1070-050 LISBOA
- Tel.: 217801963 – Fax: 217975813
- E-mail: sgcr@sgcr.pt
- Web: www.sgcr.pt

Margarida Martinho do Rosário

- Cartório: Rua dos Bacalhoeiros, 4 - 1100-070 LISBOA
- Tel.: 218823990 – Fax: 218823997
- E-mail: gcf@gastao.eu
- www.gastao.eu

Ana Rita Vilhena

- Cartório: Rua Vitor Cordon, 10-A – 1249-103 LISBOA
- Tel.: 21 3475020 – Fax: 21 3421885 e 21 3424583
- E-mail: anaritavilhena@jpcruz.pt
- Web: www.jpereiradacruz.pt

António Trigueiros de Aragão

- Cartório: Rua Tomás Ribeiro, nº 45 – 5º Esq., 1050-225 LISBOA
- Tel.: 213907373 – Fax: 213978754
- E-mail: mail@rcf.pt

Carmina Cardoso

- Cartório: Largo de São Carlos, 3 - 1200-410 LISBOA
- Tel.: 213583620 – Fax: 213159434
- E-mail: c.cardoso-183171@adv.oa.pt.

Elsa Guilherme

- Cartório: Rua Castilho, 167, 2º - 1070-050 LISBOA
- Tel.: +351 217801963
- E-mail: ebg@sgcr.pt

Filipe Pedro

- Cartório: Rua Varela Silva, 3 - 2º Dto. - 2730-233 BARCARENA
- E-mail: filipedro@netcabo.pt

Francisca Ferreira Pinto

- Cartório: Av. da República, 25 - 1º - 1050-186 LISBOA
- Tel.: 213821200 – Fax: 213877109
- E-mail: francisca.ferreira.pinto@garrigues.com / gcf@garrigues.com

Hugo Monteiro de Queirós

- Cartório: Av. Fontes Pereira de Melo, 43 - 1050-119 LISBOA
- Tel.: +351 213 197 311 – Tlm: +351 934 301 498
- E-mail: hugo.monteiroqueiros@plmj.pt
- Web: www.plmj.com

Isabel Bairrão

- Cartório: Avenida da República, 25 - 1º - 1050-196 LISBOA
- Tel.: 213800910 – Fax: 213877109
- E-mail: isabel.bairrao@garrigues.com

Joana Mata

- Cartório: Rua Bernardo Lima, 3 - 1150-074 LISBOA
- Tel.: 213566400 – Fax: 213566488
- E-mail: joanamata@rsa-advogados.pt

João Jorge

- Cartório: Rua Tomás Ribeiro, nº 45 – 5º Esq., 1050-225 LISBOA
- Tel.: 213907373 – Fax: 213978754
- E-mail: mail@rcf.pt

João Pedro Fazendeiro

- Cartório: Av. Conselheiro Fernando de Sousa, nº 19, 5º - 1070-072 LISBOA
- Tel.: 216083894
- E-mail: legal@protectidea.pt

Jorge Faustino

- Cartório: Rua Tomás Ribeiro, nº 45 – 5º Esq., 1050-225 LISBOA
- Tel.: 213907373 – Fax: 213978754
- E-mail: mail@rcf.pt

José de Novaes e Ataíde

- Cartório: Av. Duque D'Ávila, 32 - 1º - 1000-141 LISBOA
- Tel.: 213547763 – Fax: 213560486
- E-mail: geral@fdnovaes.com

Lídia Neves

- Cartório: Av. Engenheiro Duarte Pacheco, 7, r/c - 1070-100 LISBOA
- Tel.: 21 78148 00 – Fax: 21 781 48 02
- E-mail: lidia.neves@mirandalawfirm.com

Lourenço de Sampaio

- Cartório: Rua do Salitre, 195 - 1269-063 LISBOA
- Tel.: 213841300 – Fax: 213875775
- E-mail: lourenco.sampaio@jedc.pt

Luís Humberto Ferreira

- Cartório: Edifício Net - Rua de Salazares, n.º 842 - 4149-002, PORTO
- Tel.: 220028916 - Fax: 225322066
- E-mail: luis.ferreira@patents.pt
- Web: <http://patentree.eu/>

Joana Fialho Pinto

- Cartório: Av. José Gomes Ferreira, 15 – 3ºL, 1495-139 ALGÉS
- Tel.: 213241530 – Fax: 213422446
- E-mail: JoanaFPinto@agcunhaferreira.pt

Maria Cruz Garcia

- Cartório: Av. Casal Ribeiro, 50, 3º Andar – 1000-093 LISBOA
- Tel.: 91 145 26 59
- E-mail: mcruzgarcia@clarkemodet.com.pt
- Web: www.clarkemodet.com

Mário Castro Marques

- Cartório: Rua António Cardoso, 235, 6º Drt Frt, 4150-081 PORTO
- Tel.: 91 9107557
- E-mail: mariocastromarques@gmail.com

Marisa Coimbra

- Cartório: Rua Dom Francisco Manuel de Melo 21, 1070-085 LISBOA
- Tel.: 21 313 2000 – Fax: 21 313 2001
- E-mail: mail@rcf.pt
- Web: www.srslegal.pt/pt/

Nuno Lourenço

- Cartório: Lusoworld II A25. Rua Pé de Mouro 2710-144 SINTRA
- Tel.: 21 1395721 – Fax: 21 1946681
- E-mail: nuno.lourenco@today.patents.com
- Web: www.todaypatents.com

Rodolfo Condessa

- Cartório: Rua Cidade de Rabat, 31 - 8º Esq. - 1500-159 LISBOA
- Tel.: 966712005
- E-mail: rodolfo.condessa@gmail.com

Rui Duarte Catana

- Cartório: Av. Marquês de Tomar, 44 - 6º - 1069-229 LISBOA
- Tel.: 217613490 – Fax: 217613499
- E-mail: rui.catana@aduarateassoc.com
- Web: www.aduarateassoc.com

Rui Moreira de Resende

- Cartório: Rua Bernardo Lima, 3 - 1150-074 LISBOA
- Tel.: 213566400 – Fax: 213566488
- E-mail: ruiresende@rsa-advogados.pt

Sandra Martins Pinto

- Cartório: Praça General Humberto Delgado, n.º 267, 4º Andar, Salas 5, 4000-288 PORTO
- E-mail: sandramartinspinto@gmail.com

Teresa Luísa Catarino Fernandes Gingeira Martins

- Cartório: Edifício Net - Rua de Salazares, n.º 842 - 4149-002, PORTO
- Tel.: 220028916 - Fax: 225322066
- E-mail: info@patents.pt
- Web: <http://patentree.eu/>

Vasco Stillwell D'Andrade

- Cartório: Rua Castilho, 165 - 1070-050 LISBOA
- Tel.: 213817400 – Fax: 213826629
- E-mail: vsandrade@mlgts.pt

Vera Correia Alves

- Cartório: Rua do Carmo, n.º 11, 2º, sala 11, 4700-309 BRAGA
- Tlm: 919285011
- E-mail: valves@sablegal.pt

Ana Sofia Dinis Chaves

- Cartório: Rua Luis Gonzaga, Edifício Phoenix Garden, 7º andar H, MACAU
- Tel.: 00853 66591201
- E-mail: chaves.anasofia@gmail.com

Ália Mohamade Amadá

- Cartório: Rua Visconde de Santarém, n.º 75B, 1000 - 286 LISBOA
- E-mail: alia.amada-360741@adv-est.oa.pt

Rita Milhões

- Cartório: Rua do Salitre, 195 - 1269-063 LISBOA
- Tel.: 351 213 841 300
- E-mail: jedc@jedc.pt

Daniel Reis Nobre

- Cartório: Alameda dos Oceanos, 41K-21, Parque das Nações – 1990-207 LISBOA
- Tel.: 213 150 970 - Fax: 213 531 352
- E-mail: portugal@inventacom.com
- Web: www.inventa.pt

Tiago Reis Nobre

- Cartório: Alameda dos Oceanos, 41K-21, Parque das Nações – 1990-207 LISBOA
- Tel.: 213 150 970 - Fax: 213 531 352
- E-mail: portugal@inventacom.com
- Web: www.inventa.pt

David Cardoso

- Cartório: Avenida Defensores de Chaves, 36, 1.º Direito, 1000-119 LISBOA
- Tel.: 218758322 – Fax: 255134816
- E-mail: dc@legalwest.eu

Ágata Pinho

- Cartório: Av. Sidónio Pais, n.º 379, Piso 1, sala 1.14, Ed. HOECHST - 4100-486 BOAVISTA, PORTO
- Tel.: 220167495 – Fax: 226092487
- E-mail: agatapinho@jpcruz.pt
- Web: www.jpereiradacruz.pt

Ana Eugénio

- Cartório: Rua António Enes 18-3D - 1050-025 LISBOA
- E-mail: aeugenio.ana@gmail.com

Ana M. Sebastião

- Cartório: Rua Vitor Cordon , 10-A – 1249-103 LISBOA
- Tel.: 21 3475020/30 – Fax: 21 3421885 e 21 3424583
- E-mail: anamsebastiao@jpcruz.pt
- Web: www.jpereiradacruz.pt

Cátia Ribeiro

- Cartório: Praça de Portugal n.º 7C - 1.ºD - 2910-640 SETÚBAL
- Tel.: 265 228 685 - Fax: 265 228 637
- E-mail: catia@marquesmarcas.com
- Web: www.marquesmarcas.com

Joana Dez-Réis Grilo

- Cartório: Rua de Campolide n.º 164 D, 1070-029 LISBOA
- Tel.: 934954388
- E-mail: joana.grilo@protectdata.pt

Luís Caixinhas

- Cartório: Alameda dos Oceanos, 41K-21, Parque das Nações - 1990-207 LISBOA
- Tel.: 213 150 970 - Fax: 213 531 352
- E-mail: portugal@inventacom
- Web: www.inventa.pt

Ricardo Abrantes

- Cartório: Taguspark, Núcleo Central 392, 2740-122 OEIRAS
- Tel.: 211119919
- E-mail: ricardo.abrantes@patents.pt
- Web: www.patentree.eu

Patrícia Marques

- Cartório: BBG, S.A., Rua Dr. Francisco Sá Carneiro n.º 475 C 4740-473 ESPOSENDE
- Tel.: 253968486
- E-mail: patricia.marques@hyline-bis.com

Márcia Martinho da Rosa

- Cartório: Rua Tomás Ribeiro, n.º 45 – 5.º Esq., 1050-225 LISBOA
- Tel.: (+351) 210 545 500 - Fax: (+351) 213 978 754
- E-mail: marcia.rosa@rcf.pt

Madalena Barradas

- Cartório: Lagoas Park - Edifício 7, 1.º Piso 2740-244 PORTO SALVO
- Tel.: 21 1224726
- E-mail: mbarradas@herrero.pt

Luís Teixeira

- Cartório: Rua Públia Hortênsia de Castro, nº 1, 2º A - 1500-518 LISBOA
- E-mail: teixeira.luismanuel@gmail.com

Manuel Cunha Ferreira

- Cartório: Av. José Gomes Ferreira, 15 – 3ºL, 1495-139 ALGÉS
- Tel.: 213241530 - Fax: 213476656 / 213422446
- E-mail: manuel.cunhaferreira@agcunhaferreira.pt

Ana Fazendeiro

- Cartório: Av. das Forças Armadas, nº 125 - 12º - 1600-079 LISBOA
- Tel.: 217231800 - Fax: 217231899
- E-mail: ana.fazendeiro@abreuadvogados.com

Vítor Palmela Fidalgo

- Cartório: Alameda dos Oceanos, 41K-21, Parque das Nações – 1990-207 LISBOA
- Tel.: 213 150 970 - Fax: 213 531 352
- E-mail: vfidalgo@inventacom.com
- Web: www.inventacom.pt

Sérgio Coimbra Henriques

- Cartório: Av de Berna, 30 - 3º A, 1050-148 LISBOA
- Tel.: 211 64 99 99
- E-mail: sergiocoimbrahenriques@gmail.com

Filipa Lopes Galvão

- Cartório: Rua Professor Simões Raposo, nº 5, 4º B - 1600-660 LISBOA
- E-mail: filipa.galvao@eyesee.pt

Jorge Manuel Vaz Machado

- Cartório: Mouzinho de Albuquerque nº113, 5º Andar 4100-359PORTO
- Tel.: 912325395
- E-mail: jmachado@inventacom.com

Vera Albino

- Cartório: Alameda dos Oceanos, 41K-21, Parque das Nações – 1990-207 LISBOA
- Tel.: 213 150 970 - Fax: 213 531 352
- E-mail: portugal@inventacom.com
- Web: www.inventacom.pt

Maria João Pereira

- Cartório: Av. Doutor João Canavarro 305, 1º, sl 19, 4480-668 VILA DO CONDE
- Tel.: +351 252 611 927 / +351 91 019 87 35
- E-mail: mariabaltarpereira@gmail.com

Mário Marques

- Cartório: Avenida 5 de Outubro, nº 10 - 1º - 1050-056 LISBOA
- Tel.: 216081027
- E-mail: mmarques@level-up.pt

Isaura Monteiro

- Cartório: Rua do Centro Comunitário, Lote 96, n.º 8 - 8135-154 ALMANCIL
- Tel.: 933462947
- E-mail: isaura.monteiro@gmail.com

Ana Rita Remígio

- Cartório: Edifício Net, Rua de Salazares 842 - 4149-002 PORTO
- Tel.: 225322064 - Fax: 225322066
- E-mail: ana.remigio@patents.pt
- Web: www.patents.pt

Daniela Dinis

- Cartório: Rua da Fé n.º 10 Casal do Rato 1675-313 PONTINHA
- Tel.: 961294016
- E-mail: danielamdinis-456421@adv.oa.pt

Luís Pinto Monteiro

- Cartório: Av. da Liberdade, 224 - 1250-148 LISBOA
- Tel.: 213197300 - Fax: 213197319
- E-mail: luis.pintomonteiro@plmj.pt

Cláudia Freixinho Serrano

- Cartório: Rua Vitor Cordon , 10-A - 1249-103 LISBOA
- Tel.: 213475020 - Fax: 213421885
- E-mail: claudiaserrano@jpcruz.pt

David Marques

- Cartório: Avenida Cova dos Vidros, Lote 2570 - 2975-333 QUINTA DO CONDE
- E-mail: davidmtfmarques@gmail.com

Filipe Funenga

- Cartório: Vågsgaten, 43, 4306 SANDNES NO
- Tel.: (+47) 908 77 808
- E-mail: filipe.funenga@patent.no

Inês Monteiro Alves

- Cartório: Alameda dos Oceanos, 41K-21, Parque das Nações – 1990-207 LISBOA
- Tel.: 213150970 - Fax: 213531352
- E-mail: ialves@inventia.com

Mariana Bernardino Ferreira

- Cartório: Av. Álvares Cabral, 47 - 1.º - 1250-015 LISBOA
- Tel.: 213806530 - Fax: 213806531
- E-mail: mariana.ferreira@bma.com.pt
- Web: www.bma.pt

Patrícia Lima

- Cartório: Instituto Superior Técnico, Avenida Rovisco Pais - 1049-001 LISBOA
- E-mail: patriciamlima@hotmail.com

Rita Mendonça

- Cartório: Rua Castilho, 167, 2º - 1070-050 LISBOA
- Tel.: 217 801 963 – Fax: 217 975 813
- E-mail: sgcr@sgcr.pt
- Web: www.sgcr.pt

Rui do Nascimento Gomes

- Cartório: Rua Vitor Cordon, 10-A - 1249-103 LISBOA
- Tel.: 213475020 - Fax: 213421885
- E-mail: ruigomes@jpcruz.pt
- Web: www.jpereiradacruz.p

Vasco Rosa Dias

- Cartório: Est. Beira nº 176, 5º A - 3030-173 COIMBRA
- Tel.: 963312134
- E-mail: vasco.rosa.dias@gmail.com

Joana Piriquito Santos

- Cartório: Rua D. Luís I, n.º 28 1200-151 LISBOA
- Tel.: 213113400 - Fax: 213113406
- E-mail: jcs@vda.pt

Sónia Mota Maia

- Cartório: Alameda da Quinta de Sto. António, nº 1 - Núcleo 1 - 2º E - 1600-675 LISBOA
- Tel.: 217160190 - Fax: 213244665
- E-mail: info@ip-smm.com

Pedro Bacelar

- Cartório: Estrada da Chainha, Lote 6, Nº163 R/C - 7005-198 ÉVORA
- Tel: 266040468 e 919654760 - Fax: 266040948
- E-mail: pedro.espanca@gmail.com

Miguel Antunes de Resende

- Cartório: Avenida de São Pedro nº 31 Monte Estoril - 2765-446 ESTORIL
- Tel: 910583778
- E-mail: miguelantunesderesende@gmail.com

Luís Sommer Ribeiro

- Cartório: Rua Artilharia Um, n.º 79, 3.º direito, 1250-038 LISBOA
- E-mail: geral@saveas.pt

João Pereira Cabral

- Cartório: Alameda dos Oceanos, 41, K21, Parque das Nações - 1990-207 LISBOA
- Tel: 213150970 - Fax: 213531352
- E-mail: jcabral@inventacom.com
- Web: www.inventa.pt

João Francisco Sá

- Cartório: Alameda dos Oceanos, 41, K21, Parque das Nações - 1990-207 LISBOA
- Tel: 213150970 - Fax: 213531352
- E-mail: jfsa@inventacom.com
- Web: www.inventa.pt

Sousa Ribeiro

- Cartório: Av. Álvares Cabral, n.º 47, 1.º andar - 1250-015 LISBOA
- Tel: 213806530 - Fax: 213806531
- E-mail: sousaribeiro-46899p@adv.oa.pt

Evangelino Marques Ribeiro

- Cartório: Praça de Portugal n.º 7C - 1.ºD - 2910-640 SETÚBAL
- Tel: 265228685 e 932573091 - Fax: 265228637
- E-mail: marquesribeiro@marquesmarcas.com
- Web: www.marquesmarcas.com

Diogo Xavier Santos

- Cartório: Rua Castilho, 167, 2.º Andar - 1070-050 LISBOA
- Tel: 217801963 e 912628247 - Fax: 217975813
- E-mail: dxs@sgcr.pt
- Web: www.sgcr.pt

Saulo Chanoca

- Cartório: Rua Artilharia Um, n.º 51, Páteo Bagatela, Edifício 1, 4.º Andar - 1250-137 LISBOA
- Tel: 211554330 e 935274353
- E-mail: schanoca@bas.pt

Lígia Gata

- Cartório: Av. Dr. Mário Moutinho, Lt 1519, 7.º Esq. - 1400-136 LISBOA
- Tel: 213011684
- E-mail: ligiagata007@gmail.com
- Web: www.megaingenium.eu

Manuel Bastos Moniz Pereira

- Cartório: Rua dos Bacalhoeiros 4, 1100-070 LISBOA
- Tel: 218823990 - Fax: 218823997
- E-mail: manuel.pereira@gastao.eu
- Web: www.gastao.eu

Ana Neves

- Cartório: Rua Dr. Bernardino Machado, n.º 30A, Vale Milhaços, 2855-437 CORROIOS
- Tel: 936256546
- E-mail: anaisabelneves@gmail.com

Ana Plácido Martins

- Cartório: Rua Feliciano de Castilho, 92, 4150- 311 PORTO
- Tel: 226097509
- E-mail: anaplacidomartins-21156l@adv.oa.pt

André Sarmento

- Cartório: Rua Damião de Góis, n.º 56, 4.º Andar, apt. 43, 4050-221 PORTO
- Tel: 223 751 032
- E-mail: andrevsarmento@gmail.com

Miguel Vaz Serra

- Cartório: Av. José Gomes Ferreira, 15 – 3.ºL, 1495-139 ALGÉS
- Tel: 917169727- Fax: 213422446
- E-mail: miguel.vazserra@agcunhaferreira.pt

Leila Teixeira

- Cartório: Rua 19, 231, 1.º Andar, 4500-256 ESPINHO
- Tel: 935254856
- E-mail: leilateixeiraa@gmail.com

Cristina de Castro

- Cartório: Rua António Sérgio, 49 - 3º Esq. - 6300-665 GUARDA
- Tel: 965028903
- E-mail: cristinacastro@ipg.pt

Mariana Belo de Oliveira

- Cartório: Rua Domingos Ferreira Pinto Basto, nº 45, 3830 -176 ÍLHAVO - AVEIRO
- Tel: 914913442
- E-mail: marianabelooliveira@gmail.com

Natacha Batista

- Cartório: Rua 9 de Março, nº 63, Cajados - 2965-505 ÁGUAS DE MOURA
- Tel: 916187637
- E-mail: anatachabatista@gmail.com

Raquel Antunes

- Cartório: Rua Vitor Cordon, 10A – 1249 -103 LISBOA
- Tel.: 21 3475020
- E-mail: raquelantunes@jpcruz.pt
- Web: www. jpereiradacruz.pt

Sofia Rebelo Ladeira

- Cartório: Rua Ana de Castro Osório, nº 4 - 5º B– 1500-039 LISBOA
- Tel.: 969267585
- E-mail: ladeira.sofia@gmail.com

Adriana Esteves

- Cartório: Av. Casal Ribeiro, 50 - 3º andar – 1000-093 LISBOA
- Tel.: 213815050 – Fax: 212831150
- E-mail: aesteves@clarkemodet.com.pt

Cláudia Tomás Pedro

- Cartório: Avenida Duque de Ávila, n.º 46, 6.º – 1050-083 LISBOA
- Tel.: 213408600 Tlm: 966478360
- E-mail: cpedro@ga-p.com

Diana Pereira

- Cartório: Alameda dos Oceanos, 41, K21, Parque das Nações – 1990-207 LISBOA
- Tel.: 213150970/1 – Fax: 213531352
- E-mail: dpereira@inventacom.com

Inês Sequeira

- Cartório: Alameda dos Oceanos, 41, K21, Parque das Nações – 1990-207 LISBOA
- Tel.: 918860596
- E-mail: isequiera@inventacom.com

Joel David Rodrigues

- Cartório: Rua Escola do Futebol, n.º 11, 1.º dto. – 8700-258 OLHÃO
- Tel.: 961 108 500
- E-mail: jdcruzrodrigues@gmail.com

Inês Guerra

- Cartório: Rua Castilho, 167 - 2º - 1070-050 LISBOA
- Tel.: 217801963 - Fax: 217975813
- E-mail: sgcr@sgcr.pt
- Web: www.sgcr.pt

Luísa Azevedo Soares Rodrigues

- Cartório: Rua António da Silveira, 131 - 2765-300 ESTORIL
- Tel.: 914431158
- E-mail: marialuisa.rodrigues@gmail.com

Marina Ciriani

- Cartório: Estrada Paço do Lumiar, Campus do Lumiar 1649-038 LISBOA
- Tel.: 935933071
- E-mail: ciriani.marinar@gmail.com

Miguel Bibe

- Cartório: Alameda dos Oceanos, 41, K21, Parque das Nações - 1990-207 LISBOA
- Tel.: 918759849
- E-mail: mbibe@inventacom.com

Tiago Andrade

- Cartório: Rua Vitor Cordon, 10-A - 1200-442 LISBOA
- Tel.: 213475020
- E-mail: tiagoandrade@jpcruz.pt
- Web: www.jpereiradacruz.pt

Cláudia Alexandra Maia do Couto

- Cartório: Av. Casal Ribeiro, 50 - 3º andar - 1000-093 LISBOA
- Tel: 213 815 050
- E-mail: ccouto@clarkemodet.com

Cristina Maria Sanches Simões de Faria

- Cartório: Rua António Livramento, n.º3, -5ºC 1600-371 LISBOA
- Tel: 960290166
- E-mail: csdefaria@gmail.com

Diogo de Almeida Antunes

- Cartório: Alameda dos Oceanos 41 K 21-1991-207 LISBOA
- Tel. 21 3150970 - Tlm: 925835323
- E-mail: dantunes@inventacom.com

Dulce de Fátima Varandas de Almeida Andrade

- Cartório: Edifício Net - Rua de Salazares, n.º 842 - 4149-002, PORTO
- Tel.: 220028916 - Fax: 225322066
- E-mail: dulce.varandas@patents.pt
- Web: <http://patentree.eu/>

Filipa João da Gama Franco Marques Pereira

- Cartório: Rua Victor Cordon, n.º 10 - A - 1249-103 LISBOA
- Tlm.: 910075582
- E-mail: filipapereira@jpcruz.pt

Inês Duarte Tavares

- Cartório: Alameda dos Oceanos, 41K-21, Parque das Nações - 1990-207 LISBOA
- Tel.: 213150970 - Fax: 213531352
- E-mail: itavares@inventa.com
- Web: www.inventa.pt

Joana Alves Coelho

- Cartório: Praça General Humberto Delgado, 267 - 3º salas 1 e 2 - 4000-288 PORTO
- Tel.: 222012603 - Fax: 222012605
- E-mail: jac@sgcr.pt
- Web: www.sgcr.pt

Miguel Filipe Duarte

- Cartório: Faculdade de Medicina da Universidade de Lisboa, Avenida Professor Egas Moniz, 1649-028 LISBOA
- Tel.: (+351) 217 999 411 - ext: 47020
- E-mail: miguel.duarte@medicina.ulisboa.pt

Vera Lúcia Faria Viola Gonçalves

- Cartório: Rua Dr. Herminio Laborinho, nº 13 - 2500-214 CALDAS DA RAINHA
- Tel.: 914287287
- E-mail: vera.viola.goncalves@gmail.com

Diogo Frada Almeida

- Cartório: Rua Castilho n.º 50 - 1250-071 LISBOA
- Tel.: 210958100 / 916258249 - Fax: 210958155
- E-mail: diogosoaresdealmeida@gmail.com

Joana Eugénio

- Cartório: Av. Sidónio Pais 379, Ed. Hoechst, Sala 1.14 - 4100-468 PORTO
- Tel.: 220167495 / 917814970
- E-mail: joanaeugenio@jpcruz.pt

Júlia Alves Coutinho

- Cartório: Alameda dos Oceanos, 41K, 21 - Parque das Nações - 1990-207 LISBOA
- Tel.: 213150970
- E-mail: jcoutinho@inventa.pt

Maria João Carapinha

- Cartório: Largo Samwell Dinis, n.º 3 - 2.º Dto.- 2820-491 ALMADA
- Tel.: 926224774
- E-mail: mariajoaoocarapinha@gmail.com

Margarida Rossi

- Cartório: Rua Infante D. Henrique 34 - 4780-482 SANTO TIRSO
- Tel.: 919455946
- E-mail: margarida.rossi@gmail.com

Miguel Maia

- Cartório: Rua de Salazares, n.º 842 - 4149-002- porto
- Tel.: 220 028 916
- E-mail: miguel.maia@patents.pt

Pedro Rebelo Tavares

- Cartório: Rua Nossa Senhora de Fátima, 177, Piso 7 - 4050-427 PORTO
- Tel.: 223715485 / 916589604 - Fax: 223723285
- E-mail: pedro.tavares@pra.pt

Sílvia Vieira

- Cartório: Edifício Net - Rua de Salazares, n.º 842 - 4149-002 PORTO
- Tel.: 220028916 - Fax: 225322066
- E-mail: info@patents.pt

Vitor Sérgio Moreira

- Cartório: Alameda dos Oceanos, 41K, 21 - Parque das Nações - 1990-207 LISBOA
- Tel.: 213150970 - Fax: 213531352
- E-mail: vmoreira@inventia.com

PROCURADORES AUTORIZADOS

(Os Procuradores Autorizados são pessoas singulares que, não sendo Agentes Oficiais da Propriedade Industrial, podem praticar actos e termos do processo, juntando, para o efeito, procuração simples e com poderes especiais para cada processo)

Artur Almeida Pinto Furtado da Luz

- Cartório: Rua da Madalena, 214 – 4º – 1100-325 LISBOA
- Tel.: 21 8870657 – Fax: 21 8879714
- E-mail: abpatentiena@mail.telepac.pt

Carlos António dos Santos Rodrigues

- Cartório: Rua da Madalena, 214 – 4º – 1100-325 LISBOA
- Tel.: 21 8870657 – Fax: 21 8879714
- E-mail: abpatentiena@mail.telepac.pt

Ruy Pelayo de Sousa

- Cartório: Rua de Sá da Bandeira, 706 – 6º Dtº. – 4000-432 PORTO
- Tel.: 22 2046120 (3 linhas) – Fax: 22 2080728
- E-mail: geral@arlindodesousa.pt

Carmen Ferreira Furtado da Luz de Oliveira e Silva

- Cartório: Rua Sousa Martins, N.º 10 - 7º – 1050-218 LISBOA
- Tel.: 21 3876961 – Fax: 21 3877596
- E-mail: furtado.marcas@netcabo.pt

Luís Reinaldo de Oliveira e Silva

- Cartório: Rua Maria Pia, 20 - 3º Dto. – 1350-208 LISBOA
- Tel.: 21 3951814 – Fax: 21 3951842
- E-mail: publamarca@iol.pt

Carlos Eugénio Reis Nobre

- Cartório: Alameda dos Oceanos, 41K-21, Parque das Nações – 1990-207 LISBOA
- Tel.: 213 150 970 - Fax: 213 531 352
- E-mail: portugal@inventa.com
- Web: www.inventa.pt

Maria Margarida Gomes Sanches Nunes

- Cartório: Av. António José Gomes, 60 - B - 1º E, Apartado 175 – 2801-902 ALMADA
- Tel.: 21 2744129 e 21 2768069 – Fax: 21 2740012
- E-mail: guimarque@guimarque.pt

José Roger Pimenta Rodrigues

- Cartório: Praça Francisco Sá Carneiro, 3 – 4º - Apartado 2874 – 1000-159 LISBOA CODEX
- Tel. 21 8461705 – Fax 21 8478686