

BOLETIM DA PROPRIEDADE INDUSTRIAL

N.º 2019/03/12 (050/2019) *12 de Março de 2019*

Sumário

Aviso.....	2
Códigos	2
TRIBUNAIS	6
Decisões judiciais relativas a processos de propriedade industrial.....	6
Cópia da sentença do Tribunal da Propriedade Intelectual - 2.º Juízo, proferido no processo de registo de marca nacional n.º 587261, que julga o recurso improcedente e mantém despacho de concessão proferido pelo INPI.....	6
Cópia da sentença do Tribunal da Propriedade Intelectual - 2.º Juízo, proferido no processo de registo de marca nacional n.º 588261, que julga o recurso improcedente e mantém despacho de concessão proferido pelo INPI....	13
Cópia da sentença do Tribunal da Propriedade Intelectual, 2.º Juízo, proferida no processo de registo de marca nacional n.º 591520 que julga o recurso procedente e revoga o despacho de concessão do INPI.....	21
PATENTES DE INVENÇÃO	29
Caducidades por falta de pagamento de taxa - MM3A	29
Caducidades por falta de pagamento de taxa - Patente europeia - MM4A	30
Caducidades por limite de vigência - Patente europeia - MM3A.....	31
DESENHOS OU MODELOS	32
Pedidos - BB/CA1Y	32
Caducidades por falta de pagamento de taxa - MM4Y	43
REGISTO NACIONAL DE MARCAS.....	44
Pedidos	44
Concessões	63
Vigências por sentença.....	65
Recusas.....	66
Renovações	67
Revalidações	68
Caducidades por sentença	69
REGISTO INTERNACIONAL DE MARCAS	70
Concessões	70
REGISTO DE LOGÓTIPOS	71
Pedidos	71
Concessões	72
Revalidações	73
Conversão para Logótipos ao abrigo do artigo 11.º do Decreto-Lei n.º 143 de 25 de Julho	74
AGENTES OFICIAIS DE PROPRIEDADE INDUSTRIAL.....	75
PROCURADORES AUTORIZADOS	94

Aviso

À matéria publicada no presente Boletim são aplicáveis as disposições do Código da Propriedade Industrial.

Códigos

Códigos das rubricas (St. 17 OMPI)

Títulos de propriedade industrial:

- A — Patente de invenção.
- K — Modelo de utilidade.
- L — Modelo industrial.
- Q — Desenho industrial.
- Y — Desenho ou modelo.
- 1 — Pedido não examinado.
- 3 — Pedido examinado sem pesquisa.
- 4 — Pedido examinado com pesquisa.

Publicação:

BB — Publicação de pedidos e correspondente disponibilização dos documentos ao público, para consulta ou fornecimento de cópias, a pedido.

Oposição:

CA — Fase de oposição.

Procedimento de concessão:

- FA — Desistências.
- FC — Recusas.
- FF — Concessão provisória.
- FG — Concessão; Registo; Estatuto legal; Licenças.
- GA — Transformação de pedido de título de propriedade industrial.
- PC — Transmissão.
- PD — Mudanças de identidade/sede.
- QB — Licenças concedidas e registadas.

Correções; outros:

- HK — Retificações.
- HZ — Requerimentos indeferidos.

Caducidade dos direitos de propriedade industrial:

- MA — Renúncias.
- MM — Caducidades.

Manutenção dos direitos de propriedade industrial:

- NF — Revalidações.

Outras decisões:

RL — Despachos proferidos por sentença alterando despacho anterior.

Lista dos Códigos INID — Identificação Numérica Internacional de Dados Bibliográficos (Normas St. 9, St. 60, St. 80 OMPI)

Patentes, Modelos de Utilidade, Certificados Complementares de Proteção, Desenhos ou Modelos:

- (11) Número de pedido.
- (19) Organismo emissor, país.
- (22) Data do pedido.
- (28) Número de objetos de um pedido múltiplo.
- (30) Data, país e número de prioridade.
- (43) Data de publicação de pedido não examinado.
- (44) Data de publicação de pedido examinado.
- (51) Classificação internacional:
 - A, U — Int. Cl. 7;
 - L, Q, Y — LOC (8).
- (54) Título em português.
- (55) Reprodução fotográfica do desenho ou modelo.
- (57) Resumo e desenho da invenção/descrição do desenho ou modelo.
 - (71) Requerente, nacionalidade, profissão, morada.
 - (72) Inventor(es)/autor(es).

Marcas, Nomes e Insígnias de Estabelecimento, Logótipos, Denominações de Origem e Indicações Geográficas, Recompensas:

- (210) Número de pedido.
- (220) Data do pedido.
- (300) Data, país e número de prioridade.
- (441) Data de publicação do pedido não examinado.
- (442) Data de publicação do pedido examinado.
- (511) Lista de produtos ou serviços segundo a Classificação Internacional de Nice [NCL (8)].
- (512) Classificação Nacional e/ou lista de produtos ou serviços.
 - (531) Descrição dos elementos figurativos das marcas segundo a Classificação Internacional de Viena [CFE (5)].
 - (540) Reprodução do sinal.
 - (551) Indicação de que a marca é coletiva, de certificação ou de associação.
 - (561) Transliteração da marca.
 - (566) Tradução da marca ou das palavras nela contidas.
 - (591) Informações de cores reivindicadas.
 - (730) Nome do requerente, nacionalidade, profissão, morada.

Outros códigos

MNA — Marca nacional.
 MCA — Marca Coletiva de Associação.
 MCC — Marca Coletiva de Certificação.
 NOM — Nome de estabelecimento.
 INS — Insígnia de estabelecimento.
 LOG — Logótipo.
 DNO — Denominação de Origem Nacional.
 DOI — Denominação de Origem Internacional.
 IGR — Indicação Geográfica.
 RCS — Recompensa.

**Lista alfabética dos códigos de países,
 organizações intergovernamentais
 e outras entidades
 (Norma St. 3 OMPI)**

AD — Andorra.
 AE — Emirados Árabes Unidos.
 AF — Afeganistão.
 AG — Antígua e Barbuda.
 AI — Anguila.
 AL — Albânia.
 AM — Arménia.
 AN — Antilhas Holandesas.
 AO — Angola.
 AP — ARIPO — Organização Regional Africana da Propriedade Industrial.
 AR — Argentina.
 AT — Áustria.
 AU — Austrália.
 AW — Aruba.
 AZ — Azerbaijão.
 BA — Bósnia-Herzegovina.
 BB — Barbados.
 BD — Bangladesh.
 BE — Bélgica.
 BF — Burquina Faso.
 BG — Bulgária.
 BH — Barém.
 BI — Burundi.
 BJ — Benin.
 BM — Bermudas.
 BN — Brunei Darussalam.
 BO — Bolívia.
 BOIP — *Office* da Propriedade Intelectual do Benelux.
 BR — Brasil.
 BS — Baamas.
 BT — Butão.
 BV — Ilha Bouvet.
 BW — Botswana.
 BY — Bielo-Rússia.
 BZ — Belize.
 CA — Canadá.
 CD — República Democrática do Congo.
 CF — República Centro-Africana.
 CG — Congo.
 CH — Suíça.

CI — Costa do Marfim.
 CK — Ilhas Cook.
 CL — Chile.
 CM — Camarões.
 CN — China.
 CO — Colômbia.
 CR — Costa Rica.
 CU — Cuba.
 CV — Cabo Verde.
 CY — Chipre.
 CZ — República Checa.
 DE — Alemanha.
 DJ — Djibuti.
 DK — Dinamarca.
 DM — Dominica.
 DO — República Dominicana.
 DZ — Argélia.
 EA — EAPO — Organização Euro-Asiática de Patentes.
 EC — Equador.
 EE — Estónia.
 EG — Egipto.
 EH — Sara Ocidental.
 EM — EUIPO — Instituto da Propriedade Intelectual da União Europeia.
 EP — IEP — Instituto Europeu de Patentes.
 ER — Eritreia.
 ES — Espanha.
 ET — Etiópia.
 FI — Finlândia.
 FJ — Fiji.
 FK — Ilhas Malvinas.
 FO — Ilhas Faroé.
 FR — França.
 GA — Gabão.
 GB — Reino Unido.
 GC — Instituto de Patentes do Conselho de Cooperação dos Estados Árabes do Golfo (GCC).
 GD — Granada.
 GE — Geórgia.
 GG — Guernsey.
 GH — Gana.
 GI — Gibraltar.
 GL — Gronelândia.
 GM — Gâmbia.
 GN — Guiné.
 GQ — Guiné Equatorial.
 GR — Grécia.
 GS — Geórgia do Sul e as ilhas Sandwich do Sul.
 GT — Guatemala.
 GW — Guiné-Bissau.
 GY — Guiana.
 HK — Hong-Kong/China.
 HN — Honduras.
 HR — Croácia.
 HT — Haiti.
 HU — Hungria.
 IB — Secretaria Internacional da Organização Mundial da Propriedade Intelectual (OMPI).
 ID — Indonésia.
 IE — Irlanda.
 IL — Israel.

IM — Ilha de Man.	OA — OAPI — Organização Africana da Propriedade Intelectual.
IN — Índia.	OM — Omã.
IQ — Iraque.	PA — Panamá.
IR — República Islâmica do Irão.	PE — Peru.
IS — Islândia.	PG — Papua Nova Guiné.
IT — Itália.	PH — Filipinas.
JE — Jersey.	PK — Paquistão.
JM — Jamaica.	PL — Polónia.
JO — Jordânia.	PT — Portugal.
JP — Japão.	PW — Palau.
KE — Quênia.	PY — Paraguai.
KG — Quirguistão.	QA — Quatar.
KH — Camboja.	QZ — Instituto Comunitário de Variedades Vegetais (CPVO).
KI — Quiribáti.	RO — Roménia.
KM — Comores.	RS — Sérvia.
KN — S. Kitts e Nevis.	RU — Federação Russa.
KP — República Popular Democrática da Coreia.	RW — Ruanda.
KR — República da Coreia.	SA — Arábia Saudita.
KW — Koweit.	SB — Ilhas Salomão.
KY — Ilhas Caimão.	SC — Seychelles.
KZ — Cazaquistão.	SD — Sudão.
LA — República Popular Democrática do Laos.	SE — Suécia.
LB — Líbano.	SG — Singapura.
LC — Santa Lúcia.	SH — Santa Helena.
LI — Listenstaina.	SI — Eslovénia.
LK — Sri Lanka.	SK — Eslováquia.
LR — Libéria.	SL — Serra Leoa.
LS — Lesoto.	SM — São Marinho.
LT — Lituânia.	SN — Senegal.
LU — Luxemburgo.	SO — Somália.
LV — Letónia.	SR — Suriname.
LY — Líbia.	ST — São Tomé e Príncipe.
MA — Marrocos.	SV — El Salvador.
MC — Mónaco.	SY — República Árabe da Síria.
MD — República da Moldávia.	SZ — Suazilândia.
ME — Montenegro.	TC — Ilhas Turcas e Caicos.
MG — Madagáscar.	TD — Chade.
MK — Ex-República Jugoslava da Macedónia.	TG — Togo.
ML — Mali.	TH — Tailândia.
MM — Myanmar (Birmânia).	TJ — Tajiquistão.
MN — Mongólia.	TL — Timor-Leste.
MO — Macau.	TM — Turquemenistão.
MP — Ilhas Marianas do Norte.	TN — Tunísia.
MR — Mauritânia.	TO — Tonga.
MS — Montserrat.	TR — Turquia.
MT — Malta.	TT — Trinidad e Tobago.
MU — Maurícias.	TV — Tuvalu.
MV — Ilhas Maldivas.	TW — Taiwan/China.
MW — Malavi.	TZ — República Unida da Tanzânia.
MX — México.	UA — Ucrânia.
MY — Malásia.	UG — Uganda.
MZ — Moçambique.	US — Estados Unidos da América.
NA — Namíbia.	UY — Uruguai.
NE — Níger.	UZ — Uzbequistão.
NG — Nigéria.	VA — Vaticano.
NI — Nicarágua.	VC — São Vicente e Granadinas.
NL — Holanda.	VE — Venezuela.
NO — Noruega.	VG — Ilhas Virgens (GB).
NP — Nepal.	VN — Vietname.
NPI — Instituto Nórdico de Patentes.	VU — Vanuatu.
NR — Nauru.	
NZ — Nova Zelândia.	

WO — OMPI — Organização Mundial da
Propriedade Intelectual.
WS — Samoa.
YE — Iémen.
YU — Jugoslávia. (1)
ZA — África do Sul.
ZM — Zâmbia.
ZW — Zimbabwe.

(1) O código YU foi retirado da lista, em Novembro de 2006. Até essa data identifica a ex-Jugoslávia, a Sérvia e o Montenegro.

TRIBUNAIS

Decisões judiciais relativas a processos de propriedade industrial

Cópia da sentença do Tribunal da Propriedade Intelectual - 2.º Juízo, proferido no processo de registo de marca nacional n.º 587261, que julga o recurso improcedente e mantém despacho de concessão proferido pelo INPI.

Assinado eletronicamente. Esta assinatura substitui a assinatura autógrafa.
Dr(a). Eleonora Viegas



Tribunal da Propriedade Intelectual
2.º Juízo

Rua Marquês da Fronteira - Palácio da Justiça
1098-001 Lisboa

Telef: 213846400 Fax: 211373576 Mail: tribunal.p.intelectual@tribunais.org.pt

Proc. n.º 154/18.0YHLSB

Recurso de Propriedade Industrial

353156

CONCLUSÃO - 07-01-2019

(Termo eletrónico elaborado por Escrivão de Direito Célia Maria Catarino)

=CLS=

Porque processualmente inadmissível, não consubstanciando no caso o exercício legítimo do direito ao contraditório sobre a resposta da contra-interessada ao recurso que interpôs, não se admite a junção do articulado que antecede.

*

I. Relatório

A **COMPO Expert GmbH**, sociedade comercial alemã com sede em Krögerweg 10 48155 Münster, Alemanha, veio, ao abrigo do disposto no art.º 39.º al. a) do Código da Propriedade Industrial, interpor recurso do despacho de 29.03.2018 da Directora da Direcção de Marcas e Patentes do Instituto Nacional da Propriedade Industrial, que concedeu o registo da marca nacional n.º 587261 DURAFERT, requerido por **ECOVEG CHEMICAL EUROPE – CIÊNCIAS NUTRICIONISTAS E BIOLÓGICAS, S.A.**, com sede na Estrada Municipal 502, Pau Queimado, Montijo, 2870-705 Atalaia Montijo.

Alega em síntese que, ao contrário do decidido pelo INPI, a referida marca constitui imitação da marca da União Europeia DURATEC de que é titular, possibilitando ainda o seu registo a prática de concorrência desleal.

Cumprido o disposto no art. 40.º do Código da Propriedade Industrial, o Instituto Nacional da Propriedade Industrial remeteu aos autos o processo administrativo apenso.

Citada a requerente do registo veio responder sustentando o despacho recorrido e a improcedência do recurso, por não se verificar a alegada imitação.

*

II. Sancionamento

O Tribunal é competente.

**Tribunal da Propriedade Intelectual****2º Juízo**Rua Marquês da Fronteira - Palácio da Justiça
1098-001 Lisboa

Telef: 213846400 Fax: 211373576 Mail: tribunal.p.intelectual@tribunais.org.pt

Proc. nº 154/18.0YHLSB

O processo é o próprio e não contém nulidades que invalidem todo o processado.

As partes têm personalidade e capacidade judiciárias e são dotadas de legitimidade.

Não existem outras excepções ou questões prévias que obstem ao conhecimento do mérito e de que cumpra conhecer.

*

III. Fundamentação**III.1. Os factos**

Mostram-se assentes, pelos documentos juntos aos autos, os seguintes factos com relevância para a decisão da causa:

1. Por despacho de 29.03.2018 da Directora do Departamento de Marcas e Patentes do Instituto Nacional da Propriedade Industrial foi deferido o registo da marca nacional n.º 587261 DURAFERT (sinal verbal), pedido em 22.08.2017 pela sociedade Ecoveg Chemical Europe – Ciências Nutricionistas e Biológicas, S.A.;

2. A referida marca é destinada a assinalar, na classe 1 da classificação internacional de Nice, produtos químicos para a agricultura com excepção dos fungicidas, herbicidas, insecticidas e parasiticidas; produtos químicos para uso na indústria agroquímica sem ser fungicidas, eliminadores de ervas daninhas, herbicidas, insecticidas, parasiticidas; produtos químicos orgânicos para a indústria; fertilizantes e químicos para uso na agricultura, horticultura e silvicultura; produtos químicos destinados à agricultura; adubos para a agricultura;

3. A Recorrente é titular do registo da marca da União Europeia n.º 008445991 DURATEC (sinal verbal), concedido em 28.01.2010;

4. A referida assinala, na classe 1 da classificação internacional de Nice, produtos químicos destinados à indústria de adubos, produtos químicos destinados à agricultura, à horticultura e à silvicultura; adubos para as terras.

*

III.2. O Direito

A questão a decidir neste recurso é se a marca nacional n.º 587261 DURAFERT cujo registo foi deferido pelo despacho recorrido, constitui imitação da marca da União

**Tribunal da Propriedade Intelectual****2.º Juízo**Rua Marquês da Fronteira - Palácio da Justiça
1098-001 Lisboa

Telef: 213846400 Fax: 211373576 Mail: tribunal.p.intelectual@tribunais.org.pt

Proc. nº 154/18.0YHLSB

Europeia n.º 008445991 DURATEC titulada pela Recorrente, c/ou se o seu registo possibilita a prática de concorrência desleal.

A marca é um sinal distintivo dos produtos ou serviços comercializados por um empresário ou empresa e propostos ao consumidor, destinada a identificar a proveniência de um produto ou serviço.

A sua função essencial é a distintiva, ou seja, a marca distingue e garante que os produtos ou serviços se reportam a uma pessoa que assume pelos mesmos o ónus de uso não enganoso, nessa medida cumprindo uma função de garantia de qualidade dos produtos e serviços, por referência a uma origem não enganosa e podendo, ainda, contribuir para a promoção dos produtos ou serviços que assinala – neste sentido, Luís Couto Gonçalves, *in* Direito das Marcas, ps. 17 a 30.

Nos termos do disposto no art. 222.º do Código da Propriedade Industrial pode ser constituída por um sinal ou conjunto de sinais susceptíveis de representação gráfica, nomeadamente palavras, incluindo nomes e pessoas, desenhos, letras, números, sons, a forma do produto ou da respectiva embalagem, desde que sejam adequados a distinguir os produtos ou serviços de uma empresa dos de outras empresas. Podendo igualmente ser constituída por frases publicitárias para os produtos ou serviços a que respeitem, desde que possuam carácter distintivo, independentemente da protecção que lhe seja reconhecida pelos direitos de autor.

A composição das marcas é em princípio livre, embora haja restrições impostas por lei ou pelos princípios da eficácia distintiva da verdade, novidade, independência e licitude (arts. 238.º e 239.º).

Uma vez registada, a marca confere ao seu titular o direito de impedir a terceiros, sem o seu consentimento, de usar, no exercício de actividades económicas, qualquer sinal igual, ou semelhante, em produtos ou serviços idênticos ou afins daqueles para os quais a marca foi registada e que, em consequência da semelhança entre os sinais e da afinidade dos produtos ou serviços, possa causar um risco de confusão, ou associação, no espírito do consumidor - art. 258.º.

A Recorrente sustenta que a marca registanda constitui imitação da sua marca da União Europeia da DURATEC.

**Tribunal da Propriedade Intelectual****2.º Juízo**Rua Marquês da Fronteira - Palácio da Justiça
1098-001 Lisboa

Telef: 213846400 Fax: 211373576 Mail: tribunal.p.intelectual@tribunais.org.pt

Proc. n.º 154/18.0YHLSB

Dispõe o art. 9.º do Regulamento sobre a marca da União Europeia (Regulamento (UE) 2017/1001 do Parlamento Europeu e do Conselho, de 14 de Junho de 2017, que estabelece regras e condições à escala da União Europeia (UE) para a concessão de uma marca da EU, codificando e substituindo o Regulamento (CE) n.º 207/2009 do Conselho e as suas sucessivas alterações):

1. *O registo de uma marca da UE confere ao seu titular direitos exclusivos.*

2. *Sem prejuízo dos direitos dos titulares adquiridos antes da data de depósito ou da data de prioridade da marca da UE, o titular dessa marca da UE fica habilitado a proibir que terceiros, sem o seu consentimento, façam uso, no decurso de operações comerciais, de qualquer sinal em relação aos produtos ou serviços caso o sinal seja:*

a) *Idêntico à marca da UE e seja utilizado para produtos ou serviços idênticos àqueles para os quais a marca da UE foi registada;*

b) *Idêntico ou semelhante à marca da UE e seja utilizado para produtos ou serviços idênticos ou afins àqueles para os quais a marca da UE foi registada, se existir risco de confusão no espírito do público; o risco de confusão compreende o risco de associação entre o sinal e a marca;*

O Regulamento equipara a marca da União Europeia, enquanto direito de propriedade, à marca nacional registada num Estado membro.

Nos termos do disposto no art. 239.º, n.º 1, al. a) do Código de Propriedade Industrial constitui fundamento de recusa do registo da marca a “*reprodução ou imitação, no todo ou em parte, de marca anteriormente registada por outrem para produtos ou serviços idênticos ou afins, que possa induzir em erro ou confusão o consumidor ou que compreenda o risco de associação com a marca registada*”.

Dispõe por sua vez o art. 245.º que a marca se considera “*imitada ou usurpada por outra, no todo ou em parte, quando, cumulativamente:*

a) *A marca registada tiver prioridade;*

b) *Sejam ambas destinadas a assinalar produtos ou serviços idênticos ou afins;*

c) *tenham tal semelhança gráfica, figurativa, fonética ou outra que induza facilmente o consumidor em erro ou confusão, ou que compreenda um risco de associação com*

**Tribunal da Propriedade Intelectual****2.º Juízo**Rua Marquês da Fronteira - Palácio da Justiça
1098-001 Lisboa

Telef: 213846400 Fax: 211373576 Mail: tribunal.p.intelectual@tribunais.org.pt

Proc. nº 154/18.0YHLSB

marca anteriormente registada, de forma que o consumidor não as possa distinguir senão depois do exame atento ou confronto”.

O primeiro requisito prende-se com dados objectivos: a data em que foi concedido o registo, tendo porém de se considerar a prioridade resultante do pedido.

Quanto ao segundo, não basta para que haja imitação, que os produtos ou serviços se integrem na mesma classe, antes que se destinem a assinalar produtos ou serviços idênticos, ou seja, que, sendo concorrenciais, tenham a mesma utilidade e fim ou sejam complementares. Há ainda que ter em conta a origem do produto, à sua natureza e destino, às modalidades de utilização, aos locais de fabrico e venda, aos circuitos comerciais.

No caso dos autos, não restam dúvidas da prioridade do registo da marca da União Europeia titulada pela Recorrente, concedido antes do pedido de registo da marca registanda, nem quanto à identidade dos produtos assinalados.

Passemos pois à análise do terceiro requisito.

DURATEC

DURAFERT

São ambos sinais meramente nominativos, tendo de semelhante a reprodução das quatro primeiras letras DURA. Graficamente são uma só palavra, de sete e oito letras; Foneticamente, o som inicial é o mesmo (*dú-ra*), sendo semelhante o som da letra E na terceira sílaba (*té/fê*). Conceptualmente, remete para a ideia de dureza (algo que é duro) ou duração (algo que dura muito) e, no caso da marca prioritária, para fertilizantes, e no caso da marca registanda para tecnologia (tec).

DURA é um elemento comum na língua portuguesa, com um significado imediatamente apreensível mesmo quando integra uma palavra de fantasia como são os sinais em análise. DURATEC e DURAFERT são “dura qualquer coisa”, sendo o segundo elemento o mais distintivo, aquele que irá fazer a diferença na memória do consumidor. E no caso não são semelhantes: TEC e FERT. Não obstante terem a mesma vogal, as consoantes fortes F e R (*FéRt*) causam uma impressão distinta, menos suave, do que TEC. A diferença de significante é considerável, estando o consumidor habituado ao termo TEC e ser induzido a associar FERT a fertilizantes/adubos.

**Tribunal da Propriedade Intelectual****2.º Juízo**Rua Marquês da Fronteira - Palácio da Justiça
1098-001 Lisboa

Telef: 213846400 Fax: 211373576 Mail: tribunal.p.intelectual@tribunais.org.pt

Proc. nº 154/18.0YHLSB

A impressão global causada pelas marcas DURATEC e DURAFERT é distinta ou, doutra perspectiva, as semelhanças existentes entre os sinais não são de molde a causar facilmente o erro ou confusão do consumidor, de tal forma que só após um exame atento ou o confronto directo das marcas as consiga distinguir. Sublinhe-se que o que fundamenta a recusa do registo da marca não é qualquer confundibilidade e sim a confusão fácil, as semelhanças que fazem o consumidor médio dos produtos assinalados enganar-se facilmente na escolha dos produtos marcados com uma ou outra marca - e que no caso será medianamente atento, porventura com especial atenção à origem do produto, à empresa que o comercializa.

Por outro lado, porque é um termo usual e comum na língua portuguesa, integrando a composição de muitas expressões conhecidas, o facto de ambas as marcas terem o mesmo elemento inicial DURA não gera um risco de o consumidor associar as marcas e os produtos DURATEC e DURAFERT ou de o induzir a atribuí-los à mesma origem empresarial.

Não se vê, também por isso, que o registo da marca possa levar à ocorrência de actos de concorrência desleal mesmo não intencional.

O direito industrial protege a afirmação da empresa e, pela via dos direitos privativos protege-se a sua afirmação técnica (cfr. patentes de invenção e modelos de utilidade), estética ou ornamental (desenhos ou modelos) e distintiva (sinais distintivos da empresa). Pela via da concorrência desleal garante-se não seja prejudicada a afirmação autónoma da empresa ou que seja possível a afirmação desleal de outra. Os primeiros conferem direitos subjectivos e toda a sua esfera de protecção e o segundo não confere direitos subjectivos, tratando-se no essencial de uma proibição, reconhecendo interesses juridicamente protegidos.

Nos actos de confusão (cfr. art. 317º, nº1, al. a) do Código da Propriedade Industrial), pode ocorrer e ocorrerá com frequência um concurso das normas dos dois institutos. Não há, porém que confundir ambos, mesmo em situação de concurso de normas. Para aferição da violação de direitos privativos apenas se aferem os requisitos previstos no art. 245º. A aferição da existência de concorrência desleal é mais ampla. Para haver um acto desleal de confusão entre produtos não basta a confusão entre os sinais distintivos mesmo que um deles se encontre registado. É necessário ainda que à usurpação de marca registada (o que implica um uso típico dos sinais) se junte ainda, por exemplo, a confusão objectiva dos

**Tribunal da Propriedade Intelectual****2.º Juízo**Rua Marquês da Fronteira - Palácio da Justiça
1098-001 Lisboa

Telef: 213846400 Fax: 211373576 Mail: tribunal.p.intelectual@tribunais.org.pt

Proc. nº 154/18.0YHLSB

produtos (para a qual pode não ser bastante a confusão dos sinais ou o seu uso típico, a relação de concorrência (e não um simples comportamento de mercado de um não concorrente) e a contrariedade de normas ou usos honestos comerciais (para além da violação da norma legal) – cfr. Couto Gonçalves, “Manual de Direito Industrial”, pgs. 350 e 351.

A violação de direitos privativos é objectivamente considerada pela lei sem qualquer necessidade de requisitos complementares, podendo dar-se fora de qualquer relação de concorrência. Já a concorrência desleal assenta sempre no acto de concorrência e na valorização de desconformidade às normas e usos honestos.

Vimos já que não está preenchido o conceito legal de imitação que fundamentaria a recusa do registo da marca com fundamento na al. a) do n.º1 do art. 239.º do CPI. O único facto apurado com relevância é o facto de ter sido requerido o registo de um sinal com alguma semelhança ao sinal que compõe a marca da Recorrente, do que, na ausência de outros factos integradores do conceito de concorrência desleal, não se segue daí a possibilidade de concorrência desleal.

Improcede, pois, o recurso, devendo o despacho recorrido ser mantido.

*

III.3. Decisão

Pelo exposto, tudo visto e ponderado, **julgo o presente recurso improcedente e mantenho** o decisão do INPI que deferiu o registo da marca nacional n.º 587261 DURATEC.

Custas pela Recorrente (art. 527.º do CPC).

Fixo o valor da acção em €30.000,01 (art. 303.º do CPC).

Registe notifique e, após trânsito, comunique ao INPI.

Lisboa, 7.01.2019

(texto elaborado em computador e integralmente revisto pela signatária)

Cópia da sentença do Tribunal da Propriedade Intelectual - 2.º Juízo, proferido no processo de registo de marca nacional n.º 588261, que julga o recurso improcedente e mantém despacho de concessão proferido pelo INPI.

Assinado eletronicamente. Esta assinatura substitui a
assinatura autógrafa.
Dr(a). Eleonora Viegas



Tribunal da Propriedade Intelectual

2.º Juízo

Rua Marquês da Fronteira - Palácio da Justiça
1098-001 Lisboa

Telef: 213846400 Fax: 211373576 Mail: tribunal.p.intelectual@tribunais.org.pt

Proc. n.º 153/18.1YHLSB

Recurso de Propriedade Industrial

350366

CONCLUSÃO - 29-11-2018

(Termo eletrónico elaborado por Escrivão de Direito Célia Maria Catarino)

=CLS=

I. Relatório

A **Viacom Internacional Inc**, com sede em 1515 Broadway, Nova Iorque, EUA, veio, ao interpor o presente recurso, ao abrigo do disposto nos artigos 39.º e seguintes do Código da Propriedade Industrial, do despacho de 27.03.2018 da Directora da Direcção de Marcas e Patentes do Instituto Nacional da Propriedade Industrial que deferiu o registo da



marca nacional n.º 588261 requerido por **Curious Native, Unipessoal, Lda**, com sede na Rua Acúrsio Ferreira, n.º 8, 2B, Olivais.

Alega em síntese que a referida constitui imitação da sua marca da União Europeia SLIME (sinal verbal) possibilitando o seu registo a ocorrência de concorrência desleal.

Cumprido o disposto no art. 40.º do Código da Propriedade Industrial, o Instituto Nacional da Propriedade Industrial remeteu aos autos o processo administrativo.

Citada, a requerente do registo da marca veio responder sustentando a improcedência do recurso. Alega em síntese que SLIME é uma designação genérica para produtos da classe 28, utilizado pelo público para designar o tipo de produto, não sendo conotado como marca ou indicador de proveniência. Acrescenta, quanto à alegada imitação e concorrência desleal, que os sinais não são confundíveis.

*

**Tribunal da Propriedade Intelectual****2.º Juízo**Rua Marquês da Fronteira - Palácio da Justiça
1098-001 Lisboa

Telef: 213846400 Fax: 211373576 Mail: tribunal.p.intelectual@tribunais.org.pt

Proc. nº 153/18.1YHLSB

II. Saneamento

O Tribunal é competente.

O processo é o próprio e não contém nulidades que invalidem todo o processado.

As partes têm personalidade e capacidade judiciárias e são dotadas de legitimidade.

Não existem outras excepções ou questões prévias que obstem ao conhecimento do mérito e de que cumpra conhecer.

*

III. Fundamentação**III.1. Os factos**

Mostram-se assentes, pelos documentos juntos aos autos, os seguintes factos com relevância para a decisão da causa:

1. Por despacho de 27.03.2018 da Directora do Departamento de Marcas e Patentes do Instituto Nacional da Propriedade Industrial foi deferido o registo da marca



nacional n.º 588261
Native, Unipessoal, Lda;

requerido em 12.09.2017 pela sociedade Curious

2. A referida marca é destinada a assinalar:

- na classe 14, amuletos decorativos para porta-chaves; chaveiros (berloques ou porta-chaves); chaveiros de fantasia; etiquetas para chaves (berloques ou porta-chaves); porta-chaves (berloques ou correntes); porta-chaves de fantasia; porta-chaves de metal comum; porta-chaves metálico; porta-chaves não metálicos.

- na classe 26, pingentes decorativos para telemóveis; berloques decorativos para artigos de ótica; amuletos decorativos, não sendo bijuteria, porta-chaves ou correntes para chaves.

- na classe 28, animais com estofa [brinquedos]; animais de brincar de peluche; artigos de diversão para partidas; artigos para pregar partidas; berlindes; berlindes [jogos];

**Tribunal da Propriedade Intelectual****2.º Juízo**Rua Marquês da Fronteira - Palácio da Justiça
1098-001 Lisboa

Telef: 213846400 Fax: 211373576 Mail: tribunal.p.intelectual@tribunais.org.pt

Proc. nº 153/18.1YHLSB

blocos de construção [brinquedos]; blocos de construção de brincar; blocos de construção de brincar que se podem interligar; blocos de construção em madeira [brinquedos]; blocos de encaixe [brinquedos]; brinquedos adaptados para fins educativos; brinquedos com enchimento de grãos; brinquedos com estofa de peluche; brinquedos com estofa e de peluche; brinquedos com mealheiros incorporados; brinquedos de apertar; brinquedos de construção; brinquedos de construção de peças múltiplas; brinquedos de construção para encaixar; brinquedos educativos; brinquedos eletrónicos; brinquedos em madeira; brinquedos em plástico; brinquedos em tecido; brinquedos feitos de borracha; brinquedos feitos de plástico; brinquedos flexíveis; brinquedos metálicos; brinquedos mecânicos; confetti; conjuntos de brinquedos; dentes falsos [artigos de fantasia]; dentes de vampiro de fantasia; jogos; jogos de manipulação; personagens de brinquedo em borracha; personagens de fantasia de brinquedo; personagens de plástico de brinquedo; varas de luz com díodos emissores de luz (led) (brinquedos);

3. A Recorrente é titular do registo da marca da União Europeia n.º 9233966 SLIME (sinal verbal), concedido em 22.12.2010, assinalando:

- na classe 9, gravações cinematográficas ou musicais de som ou de vídeo; óculos de sol; ímanes; equipamentos e acessórios para telefone móvel sem fios, tampas para telemóveis; toques para telemóveis, incluindo toques descarregáveis para telemóveis, música, MP3, gráficos e imagens de vídeo para dispositivos de comunicações móveis sem fios; transmissão sem fios para o carregamento e descarregamento de toques para telefone, voz, música, MP3, gráficos, imagens de vídeo, informações e notícias, através de uma rede informática mundial, destinados a dispositivos de comunicações móveis sem fios; votação e recepção de mensagens de voz e texto entre dispositivos de comunicações móveis sem fios; programas de vídeo gravados em cartuchos, discos, CD-ROM, cassetes, fitas e minidiscos; computadores; software de jogos de computador gravado em discos, CD-ROM e minidiscos.

- na classe 25, roupa; fatos de banho, roupões de banho, roupa de praia, cintos (vestuário), calções, jaquetas, casacos, peúgas, calçado, bandanas, sweaters, fatos para o dia das bruxas, fatos de fantasia, fatos para o desempenho de personagens, fatos de teatro, vestidos, luvas, calções de ginástica, tapa-orelhas, artigos de vestuário para pôr ao pescoço,

**Tribunal da Propriedade Intelectual****2º Juízo**Rua Marquês da Fronteira - Palácio da Justiça
1098-001 Lisboa

Telef: 213846400 Fax: 211373576 Mail: tribunal.p.intelectual@tribunais.org.pt

Proc. nº 153/18.1YHLSB

pijamas, calças, camisas, sweatshirts, vestuário para esqui, calças largas, palas para o sol, suspensórios, camisolas de gola alta, roupa interior, coletes, fatos de aquecimento, chapelaria.

- na classe 28, jogos, brinquedos; cartas de jogar, dardos, bonecas; brinquedos insufláveis; bonecas de pelúcia; brinquedos de pelúcia; figuras de ação e acessórios das mesmas; máquinas de jogos de vídeo autónomas que utilizam CD-ROM; máquinas de jogos de vídeo autónomas; máquinas de jogos autónomas com saída de áudio; jogos de tabuleiro; artigos de desporto; tacos de golfe, bolas de basebol, bolas de futebol, bolas para jogo de raquetas, tacos de basebol, bolas para diversas actividades; recintos de actividades; gel fluido para brincar; skates (pranchas de rodízios); decorações para árvores de Natal;

4. Mostra-se nomeadamente registada a seguinte marca contendo o elemento SLIME:

- marca da União Europeia n.º 004967601 ROCKET SLIME (sinal verbal), concedido em 2.02.2007, assinalando nomeadamente na classe 28, bonecas; figuras para brincar; brinquedos de pelúcia; brinquedos empalhados; brinquedos insufláveis; veículos de brincar; armas de brincar; veículos de brinquedo; cartas de jogar; jogos de cartas; jogos de tabuleiro; puzzles; aparelhos de jogos de vídeo portáteis.

*

III.2. O Direito

A questão a apreciar neste recurso é se a marca  constitui imitação da marca SLIME e/ou se o seu registo possibilita a ocorrência de concorrência desleal.

A marca é um sinal distintivo dos produtos ou serviços comercializados por um empresário ou empresa e propostos ao consumidor, destinada a identificar a proveniência de um produto ou serviço.

**Tribunal da Propriedade Intelectual****2.º Juízo**Rua Marquês da Fronteira - Palácio da Justiça
1098-001 Lisboa

Telef: 213846400 Fax: 211373576 Mail: tribunal.p.intelectual@tribunais.org.pt

Proc. nº 153/18.1YHLSB

A sua função essencial é a distintiva, ou seja, a marca distingue e garante que os produtos ou serviços se reportam a uma pessoa que assume pelos mesmos o ónus de uso não enganoso, nessa medida cumprindo uma função de garantia de qualidade dos produtos e serviços, por referência a uma origem não enganosa e podendo, ainda, contribuir para a promoção dos produtos ou serviços que assinala – neste sentido, Luís Couto Gonçalves, *in* Direito das Marcas, ps. 17 a 30.

Nos termos do disposto no art. 222.º do Código da Propriedade Industrial pode ser constituída por um sinal ou conjunto de sinais susceptíveis de representação gráfica, nomeadamente palavras, incluindo nomes e pessoas, desenhos, letras, números, sons, a forma do produto ou da respectiva embalagem, desde que sejam adequados a distinguir os produtos ou serviços de uma empresa dos de outras empresas.

A composição das marcas é em princípio livre, embora haja restrições impostas por lei ou pelos princípios da eficácia distintiva da verdade, novidade, independência e licitude (arts. 238.º e 239.º).

Quanto à marca da União Europeia, dispõe o art. 9.º do Regulamento sobre a marca da União Europeia (Regulamento (UE) 2017/1001 do Parlamento Europeu e do Conselho, de 14 de Junho de 2017, que estabelece regras e condições à escala da União Europeia (UE) para a concessão de uma marca da EU, codificando e substituindo o Regulamento (CE) n.º 207/2009 do Conselho e as suas sucessivas alterações):

1. O registo de uma marca da UE confere ao seu titular direitos exclusivos.

2. Sem prejuízo dos direitos dos titulares adquiridos antes da data de depósito ou da data de prioridade da marca da UE, o titular dessa marca da UE fica habilitado a proibir que terceiros, sem o seu consentimento, façam uso, no decurso de operações comerciais, de qualquer sinal em relação aos produtos ou serviços caso o sinal seja:

a) Idêntico à marca da UE e seja utilizado para produtos ou serviços idênticos àqueles para os quais a marca da UE foi registada;

b) Idêntico ou semelhante à marca da UE e seja utilizado para produtos ou serviços idênticos ou afins àqueles para os quais a marca da UE foi registada, se existir risco de confusão no espírito do público; o risco de confusão compreende o risco de associação entre o sinal e a marca;

**Tribunal da Propriedade Intelectual****2º Juízo**

Rua Marquês da Fronteira - Palácio da Justiça

1098-001 Lisboa

Telef: 213846400 Fax: 211373576 Mail: tribunal.p.intelectual@tribunais.org.pt

Proc. nº 153/18.1YHLSB

O Regulamento equipara a marca da União Europeia, enquanto direito de propriedade, à marca nacional registada num Estado membro.

Nos termos do disposto no art. 239.º, n.º 1 do Código de Propriedade Industrial constitui fundamento de recusa do registo de uma marca:

a) A reprodução ou imitação, no todo ou em parte, de marca anteriormente registada por outrem para produtos ou serviços idênticos ou afins, que possa induzir em erro ou confusão o consumidor ou que compreenda o risco de associação com a marca registada;

e) O reconhecimento de que o requerente pretende fazer concorrência desleal ou de que esta é possível independentemente da sua intenção.

Dispõe o art. 245.º sobre a imitação de marcas que a marca se considera “imitada ou usurpada por outra, no todo ou em parte, quando, cumulativamente:

a) A marca registada tiver prioridade;

b) Sejam ambas destinadas a assinalar produtos ou serviços idênticos ou afins;

c) Tenham tal semelhança gráfica, figurativa, fonética ou outra que induza facilmente o consumidor em erro ou confusão, ou que compreenda um risco de associação com marca anteriormente registada, de forma que o consumidor não as possa distinguir senão depois do exame atento ou confronto”.

Não restam dúvidas, no caso, da prioridade do registo da marca titulada pela Recorrente, concedida antes do pedido de registo da marca registanda.

Quanto à semelhança ou afinidade dos produtos distinguidos com as marcas, os produtos assinalados na classe 28 são idênticos, essencialmente brinquedos, e verifica-se um elo de afinidade entre os produtos assinalados e os brinquedos assinalados na classe 28 pela marca prioritária: v.g. entre porta-chaves (berloques ou correntes), porta-chaves de fantasia e pingentes decorativos para telemóveis e os brinquedos de pelúcia.

Passemos pois à análise do terceiro requisito.

**Tribunal da Propriedade Intelectual****2.º Juízo**Rua Marquês da Fronteira - Palácio da Justiça
1098-001 Lisboa

Telef: 213846400 Fax: 211373576 Mail: tribunal.p.intelectual@tribunais.org.pt

Proc. nº 153/18.1YHLSB



SLIME

A palavra “slime” significa, traduzida para português, algo viscoso, pegajoso e é hoje em dia significado de uma pasta maleável com aspecto viscoso que serve de brinquedo ou para fazer brinquedos e jogos, sendo muito conhecida e popular entre os consumidores de jogos e brinquedos; manualmente manipulável, apresenta uma variedade de cores e texturas. A título de exemplo do reconhecimento do uso do “slime”, no motor de pesquisa Google para a entrada “com fazer slime” surgem 8.830.000 resultados, variadíssimos com receitas caseiras, inúmeros vídeos e dicas de produtos para fazer “slime”.

Assim, a palavra “slime” não é tanto associada a uma marca, nomeadamente de brinquedos, ou a uma origem empresarial de produtos, mas a um tipo de material que é muito utilizado para a produção de jogos.

É evidente que a marca prioritária SLIME, exclusivamente nominativa é reproduzida na marca registanda. A qual contudo, como referido no despacho recorrido, apresenta uma componente figurativa bastante impressionante. Sendo a palavra “slime” genericamente associada a um produto, qualquer diferença na composição de marcas que contenham a palavra “slime” é relevante. Como no caso, em que a marca SLIME



exclusivamente nominativa se contrapõe a marca registanda

que para além

da palavra SLIME tem ainda o elemento verbal PT e uma figura complexa. A impressão



global que suscita no consumidor é de que se trata de “slime” desta marca

**Tribunal da Propriedade Intelectual****2.º Juízo**Rua Marquês da Fronteira - Palácio da Justiça
1098-001 Lisboa

Telef: 213846400 Fax: 211373576 Mail: tribunal.p.intelectual@tribunais.org.pt

Proc. nº 153/18.1YHLSB

portuguesa (o que o elemento PT indicará), diferente de “slime” de outras marcas, designadamente de uma marca exclusivamente nominativa SLIME. Ou da marca que consta do ponto 4. da matéria de facto, ROCKET SLIME, registada ainda antes da marca titulada pela Recorrente e que contém também a palavra “slime” para distinguir brinquedos. Onde ali ROCKET introduz a diferença, no caso da marca registanda serão os elementos PT e o figurativo.



O despacho recorrido que concedeu o registo da marca  deve pois ser mantido, e o presente recurso ser julgado improcedente.

*

IV. Decisão

Pelo exposto, tudo visto e ponderado, **julgo o presente recurso improcedente** e mantenho a decisão do INPI de conceder o registo da marca nacional n.º 588261



Custas pela Recorrente (art. 527.º do CPC).

Fixo o valor da acção em €30.000,01 (art. 303.º do CPC).

Registe notifique e, após trânsito, comunique ao INPI.

Lisboa, 27.12.2018 (aus. com disp. serv. 6 e 10.12; aus. por doença de 12 a 20.12)

(texto elaborado em computador e integralmente revisto pela signatária)

Cópia da sentença do Tribunal da Propriedade Intelectual, 2º Juízo, proferida no processo de registo de marca nacional n.º 591520 que julga o recurso procedente e revoga o despacho de concessão do INPI.

Assinado eletronicamente. Esta assinatura substitui a assinatura autógrafa.
Dr(a). Eleonora Viegas



Tribunal da Propriedade Intelectual

2º Juízo

Rua Marquês da Fronteira - Palácio da Justiça
1098-001 Lisboa

Telef: 213846400 Fax: 211373576 Mail: tribunal.p.intelectual@tribunais.org.pt

Proc. n.º 153/18.1YHLSB

Recurso de Propriedade Industrial

350366

CONCLUSÃO - 29-11-2018

(Termo eletrónico elaborado por Escrivão de Direito Célia Maria Catarino)

=CLS=

I. Relatório

A **Viacom Internacional Inc**, com sede em 1515 Broadway, Nova Iorque, EUA, veio, ao interpor o presente recurso, ao abrigo do disposto nos artigos 39º e seguintes do Código da Propriedade Industrial, do despacho de 27.03.2018 da Directora da Direcção de Marcas e Patentes do Instituto Nacional da Propriedade Industrial que deferiu o registo da



marca nacional n.º 588261 requerido por **Curious Native, Unipessoal, Lda**, com sede na Rua Acúrsio Ferreira, n.º 8, 2B, Olivais.

Alega em síntese que a referida constitui imitação da sua marca da União Europeia SLIME (sinal verbal) possibilitando o seu registo a ocorrência de concorrência desleal.

Cumprido o disposto no art. 40.º do Código da Propriedade Industrial, o Instituto Nacional da Propriedade Industrial remeteu aos autos o processo administrativo.

Citada, a requerente do registo da marca veio responder sustentando a improcedência do recurso. Alega em síntese que SLIME é uma designação genérica para produtos da classe 28, utilizado pelo público para designar o tipo de produto, não sendo conotado como marca ou indicador de proveniência. Acrescenta, quanto à alegada imitação e concorrência desleal, que os sinais não são confundíveis.

*

**Tribunal da Propriedade Intelectual****2.º Juízo**Rua Marquês da Fronteira - Palácio da Justiça
1098-001 Lisboa

Telef: 213846400 Fax: 211373576 Mail: tribunal.p.intelectual@tribunais.org.pt

Proc. nº 153/18.1YHLSB

II. Saneamento

O Tribunal é competente.

O processo é o próprio e não contém nulidades que invalidem todo o processado.

As partes têm personalidade e capacidade judiciárias e são dotadas de legitimidade.

Não existem outras excepções ou questões prévias que obstem ao conhecimento do mérito e de que cumpra conhecer.

*

III. Fundamentação**III.1. Os factos**

Mostram-se assentes, pelos documentos juntos aos autos, os seguintes factos com relevância para a decisão da causa:

1. Por despacho de 27.03.2018 da Directora do Departamento de Marcas e Patentes do Instituto Nacional da Propriedade Industrial foi deferido o registo da marca



nacional n.º 588261

requerido em 12.09.2017 pela sociedade Curious

Native, Unipessoal, Lda;

2. A referida marca é destinada a assinalar:

- na classe 14, amuletos decorativos para porta-chaves; chaveiros (berloques ou porta-chaves); chaveiros de fantasia; etiquetas para chaves (berloques ou porta-chaves); porta-chaves (berloques ou correntes); porta-chaves de fantasia; porta-chaves de metal comum; porta-chaves metálico; porta-chaves não metálicos.

- na classe 26, pingentes decorativos para telemóveis; berloques decorativos para artigos de ótica; amuletos decorativos, não sendo bijuteria, porta-chaves ou correntes para chaves.

- na classe 28, animais com estofa [brinquedos]; animais de brincar de peluche; artigos de diversão para partidas; artigos para pregar partidas; berlindes; berlindes [jogos];

**Tribunal da Propriedade Intelectual****2º Juízo**Rua Marquês da Fronteira - Palácio da Justiça
1098-001 Lisboa

Telef: 213846400 Fax: 211373576 Mail: tribunal.p.intelectual@tribunais.org.pt

Proc. nº 153/18.1YHLSB

blocos de construção [brinquedos]; blocos de construção de brincar; blocos de construção de brincar que se podem interligar; blocos de construção em madeira [brinquedos]; blocos de encaixe [brinquedos]; brinquedos adaptados para fins educativos; brinquedos com enchimento de grãos; brinquedos com estofa de peluche; brinquedos com estofa e de peluche; brinquedos com mealheiros incorporados; brinquedos de apertar; brinquedos de construção; brinquedos de construção de peças múltiplas; brinquedos de construção para encaixar; brinquedos educativos; brinquedos eletrónicos; brinquedos em madeira; brinquedos em plástico; brinquedos em tecido; brinquedos feitos de borracha; brinquedos feitos de plástico; brinquedos flexíveis; brinquedos metálicos; brinquedos mecânicos; confetti; conjuntos de brinquedos; dentes falsos [artigos de fantasia]; dentes de vampiro de fantasia; jogos; jogos de manipulação; personagens de brinquedo em borracha; personagens de fantasia de brinquedo; personagens de plástico de brinquedo; varas de luz com díodos emissores de luz (led) (brinquedos);

3. A Recorrente é titular do registo da marca da União Europeia n.º 9233966 SLIME (sinal verbal), concedido em 22.12.2010, assinalando:

- na classe 9, gravações cinematográficas ou musicais de som ou de vídeo; óculos de sol; ímanes; equipamentos e acessórios para telefone móvel sem fios, tampas para telemóveis; toques para telemóveis, incluindo toques descarregáveis para telemóveis, música, MP3, gráficos e imagens de vídeo para dispositivos de comunicações móveis sem fios; transmissão sem fios para o carregamento e descarregamento de toques para telefone, voz, música, MP3, gráficos, imagens de vídeo, informações e notícias, através de uma rede informática mundial, destinados a dispositivos de comunicações móveis sem fios; votação e recepção de mensagens de voz e texto entre dispositivos de comunicações móveis sem fios; programas de vídeo gravados em cartuchos, discos, CD-ROM, cassetes, fitas e minidiscos; computadores; software de jogos de computador gravado em discos, CD-ROM e minidiscos.

- na classe 25, roupa; fatos de banho, roupões de banho, roupa de praia, cintos (vestuário), calções, jaquetas, casacos, peúgas, calçado, bandanas, sweaters, fatos para o dia das bruxas, fatos de fantasia, fatos para o desempenho de personagens, fatos de teatro, vestidos, luvas, calções de ginástica, tapa-orelhas, artigos de vestuário para pôr ao pescoço,

**Tribunal da Propriedade Intelectual****2.º Juízo**Rua Marquês da Fronteira - Palácio da Justiça
1098-001 Lisboa

Telef: 213846400 Fax: 211373576 Mail: tribunal.p.intelectual@tribunais.org.pt

Proc. nº 153/18.1YHLSB

pijamas, calças, camisas, sweatshirts, vestuário para esquí, calças largas, palas para o sol, suspensórios, camisolas de gola alta, roupa interior, coletes, fatos de aquecimento, chapelaria.

- na classe 28, jogos, brinquedos; cartas de jogar, dardos, bonecas; brinquedos insufláveis; bonecas de pelúcia; brinquedos de pelúcia; figuras de acção e acessórios das mesmas; máquinas de jogos de vídeo autónomas que utilizam CD-ROM; máquinas de jogos de vídeo autónomas; máquinas de jogos autónomas com saída de áudio; jogos de tabuleiro; artigos de desporto; tacos de golfe, bolas de basebol, bolas de futebol, bolas para jogo de raquetas, tacos de basebol, bolas para diversas actividades; recintos de actividades; gel fluido para brincar; skates (pranchas de rodízios); decorações para árvores de Natal;

4. Mostra-se nomeadamente registada a seguinte marca contendo o elemento SLIME:

- marca da União Europeia n.º 004967601 ROCKET SLIME (sinal verbal), concedido em 2.02.2007, assinalando nomeadamente na classe 28, bonecas; figuras para brincar; brinquedos de pelúcia; brinquedos empalhados; brinquedos insufláveis; veículos de brincar; armas de brincar; veículos de brinquedo; cartas de jogar; jogos de cartas; jogos de tabuleiro; puzzles; aparelhos de jogos de vídeo portáteis.

*

III.2. O Direito

A questão a apreciar neste recurso é se a marca  constitui imitação da marca SLIME e/ou se o seu registo possibilita a ocorrência de concorrência desleal.

A marca é um sinal distintivo dos produtos ou serviços comercializados por um empresário ou empresa e propostos ao consumidor, destinada a identificar a proveniência de um produto ou serviço.

**Tribunal da Propriedade Intelectual****2.º Juízo**Rua Marquês da Fronteira - Palácio da Justiça
1098-001 Lisboa

Telef: 213846400 Fax: 211373576 Mail: tribunal.p.intelectual@tribunais.org.pt

Proc. nº 153/18.1YHLSB

A sua função essencial é a distintiva, ou seja, a marca distingue e garante que os produtos ou serviços se reportam a uma pessoa que assume pelos mesmos o ónus de uso não enganoso, nessa medida cumprindo uma função de garantia de qualidade dos produtos e serviços, por referência a uma origem não enganosa e podendo, ainda, contribuir para a promoção dos produtos ou serviços que assinala – neste sentido, Luís Couto Gonçalves, *in* Direito das Marcas, ps. 17 a 30.

Nos termos do disposto no art. 222.º do Código da Propriedade Industrial pode ser constituída por um sinal ou conjunto de sinais susceptíveis de representação gráfica, nomeadamente palavras, incluindo nomes e pessoas, desenhos, letras, números, sons, a forma do produto ou da respectiva embalagem, desde que sejam adequados a distinguir os produtos ou serviços de uma empresa dos de outras empresas.

A composição das marcas é em princípio livre, embora haja restrições impostas por lei ou pelos princípios da eficácia distintiva da verdade, novidade, independência e licitude (arts. 238.º e 239.º).

Quanto à marca da União Europeia, dispõe o art. 9.º do Regulamento sobre a marca da União Europeia (Regulamento (UE) 2017/1001 do Parlamento Europeu e do Conselho, de 14 de Junho de 2017, que estabelece regras e condições à escala da União Europeia (UE) para a concessão de uma marca da EU, codificando e substituindo o Regulamento (CE) n.º 207/2009 do Conselho e as suas sucessivas alterações):

1. *O registo de uma marca da UE confere ao seu titular direitos exclusivos.*
2. *Sem prejuízo dos direitos dos titulares adquiridos antes da data de depósito ou da data de prioridade da marca da UE, o titular dessa marca da UE fica habilitado a proibir que terceiros, sem o seu consentimento, façam uso, no decurso de operações comerciais, de qualquer sinal em relação aos produtos ou serviços caso o sinal seja:*
 - a) *Idêntico à marca da UE e seja utilizado para produtos ou serviços idênticos àqueles para os quais a marca da UE foi registada;*
 - b) *Idêntico ou semelhante à marca da UE e seja utilizado para produtos ou serviços idênticos ou afins àqueles para os quais a marca da UE foi registada, se existir risco de confusão no espírito do público; o risco de confusão compreende o risco de associação entre o sinal e a marca;*

**Tribunal da Propriedade Intelectual****2.º Juízo**

Rua Marquês da Fronteira - Palácio da Justiça
1098-001 Lisboa

Telef: 213846400 Fax: 211373576 Mail: tribunal.p.intelectual@tribunais.org.pt

Proc. nº 153/18.1YHLSB

O Regulamento equipara a marca da União Europeia, enquanto direito de propriedade, à marca nacional registada num Estado membro.

Nos termos do disposto no art. 239.º, n.º 1 do Código de Propriedade Industrial constitui fundamento de recusa do registo de uma marca:

a) A reprodução ou imitação, no todo ou em parte, de marca anteriormente registada por outrem para produtos ou serviços idênticos ou afins, que possa induzir em erro ou confusão o consumidor ou que compreenda o risco de associação com a marca registada;

e) O reconhecimento de que o requerente pretende fazer concorrência desleal ou de que esta é possível independentemente da sua intenção.

Dispõe o art. 245.º sobre a imitação de marcas que a marca se considera “imitada ou usurpada por outra, no todo ou em parte, quando, cumulativamente:

a) A marca registada tiver prioridade;

b) Sejam ambas destinadas a assinalar produtos ou serviços idênticos ou afins;

c) Tenham tal semelhança gráfica, figurativa, fonética ou outra que induza facilmente o consumidor em erro ou confusão, ou que compreenda um risco de associação com marca anteriormente registada, de forma que o consumidor não as possa distinguir senão depois do exame atento ou confronto”.

Não restam dúvidas, no caso, da prioridade do registo da marca titulada pela Recorrente, concedida antes do pedido de registo da marca registanda.

Quanto à semelhança ou afinidade dos produtos distinguidos com as marcas, os produtos assinalados na classe 28 são idênticos, essencialmente brinquedos, e verifica-se um elo de afinidade entre os produtos assinalados e os brinquedos assinalados na classe 28 pela marca prioritária: v.g. entre porta-chaves (berloques ou correntes), porta-chaves de fantasia e pingentes decorativos para telemóveis e os brinquedos de pelúcia.

Passemos pois à análise do terceiro requisito.

**Tribunal da Propriedade Intelectual****2º Juízo**Rua Marquês da Fronteira - Palácio da Justiça
1098-001 Lisboa

Telef: 213846400 Fax: 211373576 Mail: tribunal.p.intelectual@tribunais.org.pt

Proc. nº 153/18.1YHLSB



SLIME

A palavra “slime” significa, traduzida para português, algo viscoso, pegajoso e é hoje em dia significado de uma pasta maleável com aspecto viscoso que serve de brinquedo ou para fazer brinquedos e jogos, sendo muito conhecida e popular entre os consumidores de jogos e brinquedos; manualmente manipulável, apresenta uma variedade de cores e texturas. A título de exemplo do reconhecimento do uso do “slime”, no motor de pesquisa Google para a entrada “com fazer slime” surgem 8.830.000 resultados, variadíssimos com receitas caseiras, inúmeros vídeos e dicas de produtos para fazer “slime”.

Assim, a palavra “slime” não é tanto associada a uma marca, nomeadamente de brinquedos, ou a uma origem empresarial de produtos, mas a um tipo de material que é muito utilizado para a produção de jogos.

É evidente que a marca prioritária SLIME, exclusivamente nominativa é reproduzida na marca registanda. A qual contudo, como referido no despacho recorrido, apresenta uma componente figurativa bastante impressiva. Sendo a palavra “slime” genericamente associada a um produto, qualquer diferença na composição de marcas que contenham a palavra “slime” é relevante. Como no caso, em que a marca SLIME

exclusivamente nominativa se contrapõe a marca registanda



que para além

da palavra SLIME tem ainda o elemento verbal PT e uma figura complexa. A impressão



global que suscita no consumidor é de que se trata de “slime” desta marca

**Tribunal da Propriedade Intelectual****2º Juízo**Rua Marquês da Fronteira - Palácio da Justiça
1098-001 Lisboa

Telef: 213846400 Fax: 211373576 Mail: tribunal.p.intelectual@tribunais.org.pt

Proc. nº 153/18.1YHLSB

portuguesa (o que o elemento PT indicará), diferente de “slime” de outras marcas, designadamente de uma marca exclusivamente nominativa SLIME. Ou da marca que consta do ponto 4. da matéria de facto, ROCKET SLIME, registada ainda antes da marca titulada pela Recorrente e que contém também a palavra “slime” para distinguir brinquedos. Onde ali ROCKET introduz a diferença, no caso da marca registanda serão os elementos PT e o figurativo.

O despacho recorrido que concedeu o registo da marca  deve pois ser mantido, e o presente recurso ser julgado improcedente.

*

IV. Decisão

Pelo exposto, tudo visto e ponderado, **julgo o presente recurso improcedente e mantenho a decisão do INPI de conceder o registo da marca nacional n.º 588261**



Custas pela Recorrente (art. 527.º do CPC).

Fixo o valor da acção em €30.000,01 (art. 303.º do CPC).

Registe notifique e, após trânsito, comunique ao INPI.

Lisboa, 27.12.2018 (aus. com disp. serv. 6 e 10.12; aus. por doença de 12 a 20.12)

(texto elaborado em computador e integralmente revisto pela signatária)

PATENTES DE INVENÇÃO**Caducidades por falta de pagamento de taxa - MM3A**

Processo	Início de vigência	Data da caducidade	Nome do 1º requerente/titular	País resid.	Observações
105279	2010.09.01	2019.03.01	POLISPORT PLÁSTICOS, S.A.	PT	
109605	2016.09.01	2019.03.01	INSTITUTO POLITÉCNICO DE BEJA	PT	

Caducidades por falta de pagamento de taxa - Patente europeia - MM4A

Processo	Início de vigência	Data da caducidade	Nome do 1º requerente/titular	País resid.	Observações
1799574	2005.09.01	2019.03.01	CREANOVA UNIVERSAL CLOSURES LTD.	GB	
1940305	2006.09.01	2019.03.01	LFC SPOLKA Z.O.O.	PL	
2258389	2003.09.01	2019.03.01	GLAXOSMITHKLINE BIOLOGICALS SA	BE	

Caducidades por limite de vigência - Patente europeia - MM3A

Processo	Início de vigência	Data da caducidade	Nome do 1º requerente/titular	País resid.	Observações
1058558	1999.03.01	2019.03.01	MERIAL	FR	

DESENHOS OU MODELOS

Pedidos - BB/CA1Y

A publicação dos pedidos de desenhos ou modelos a seguir indicados é efetuada nos termos do artigo 189.º, n.º 1; da data de publicação do presente aviso começa a contar-se o prazo de dois meses para a apresentação de reclamações de quem se julgar prejudicado pela concessão dos mesmos, de acordo com o artigo 17.º, n.º 1 do Código da Propriedade Industrial.

- (11) **5849** (12) **Y**
(22) 2019.02.12
(30)
(71) **PT FAIANÇAS ARTÍSTICAS BORDALO
PINHEIRO, SA**
(51) **LOC (10) CL. 07-01**
(54) **TRAVESSAS [USO DOMÉSTICO];
SALADEIRAS; PRATOS; BULES DE CHÁ;
CHÁVENAS COM PIRES; PRATOS RASOS;
PRATOS DE SOPA; TIGELAS;
AÇUCAREIRO; LEITEIRA.**
(28) 25
(57) (55)
PRODUTO 4: PRATO COM PÉ.



Figura 2.1



Figura 2.2



Figura 1.1

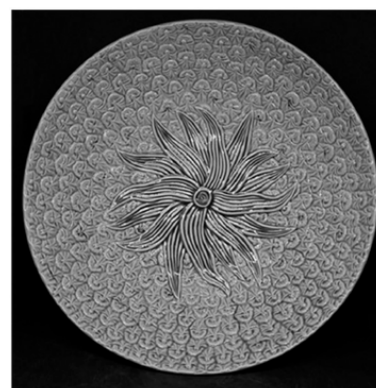

Figura 1.2

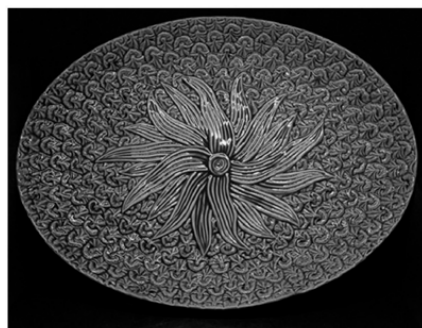

Figura 2.3

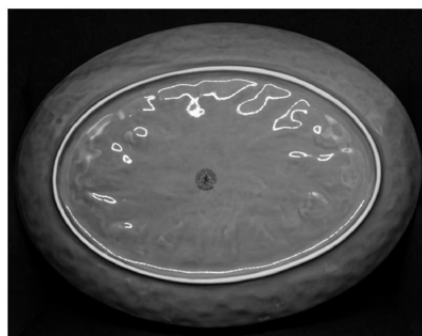

Figura 2.4



Figura 4.2

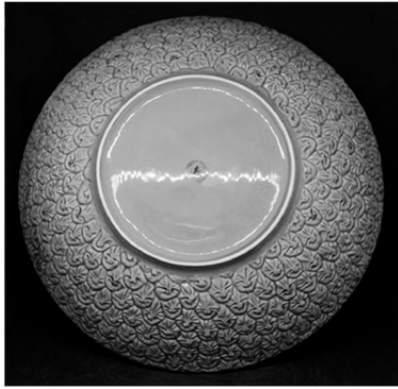

Figura 3.1

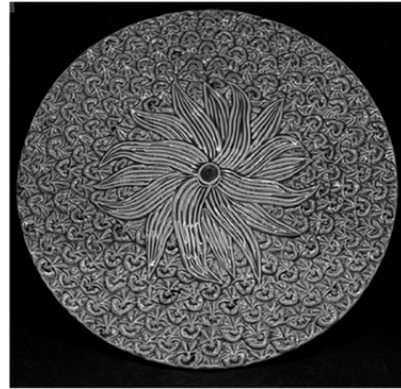

Figura 4.3

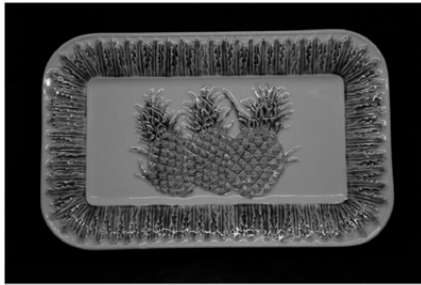

Figura 3.2



Figura 4.4

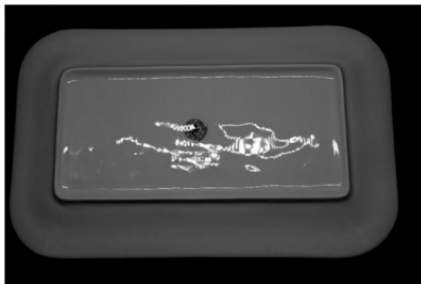

Figura 4.1

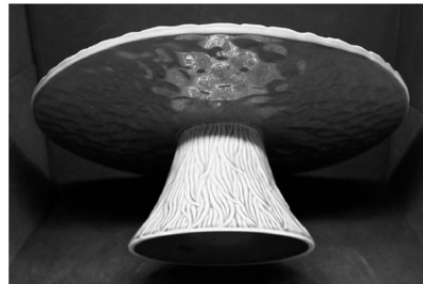

Figura 5.1



Figura 5.2



Figura 6.1

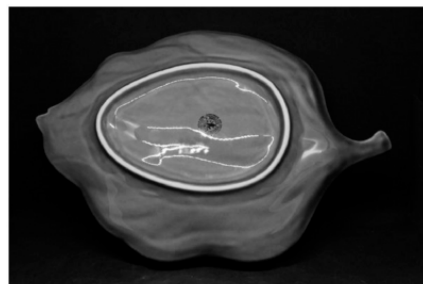

Figura 8.1



Figura 6.2



Figura 8.2

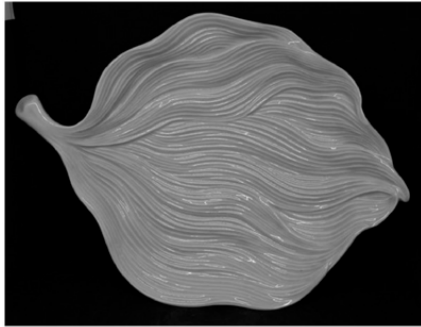

Figura 6.3



Figura 8.3



Figura 7.1



Figura 8.4

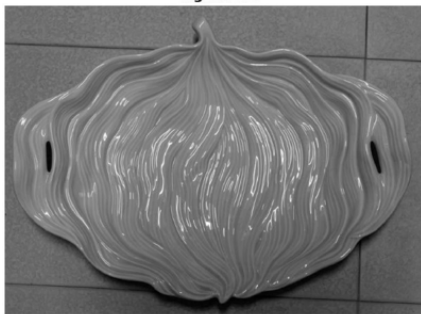

Figura 7.2



Figura 8.5

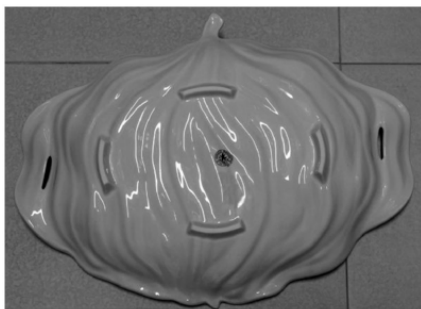

Figura 8.6



Figura 9.1



Figura 9.2



Figura 9.3



Figura 10.1

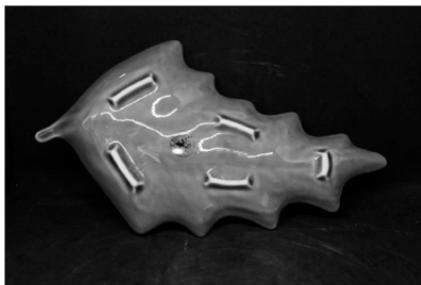

Figura 10.2



Figura 10.3



Figura 10.4



Figura 10.5



Figura 10.6



Figura 12.2



Figura 11.1

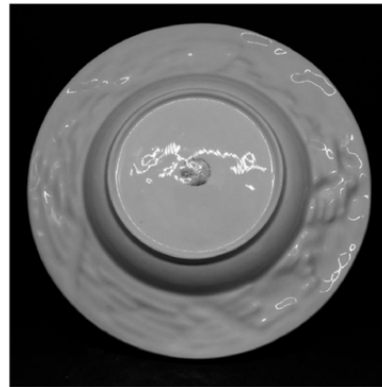

Figura 13.1



Figura 11.2



Figura 13.2

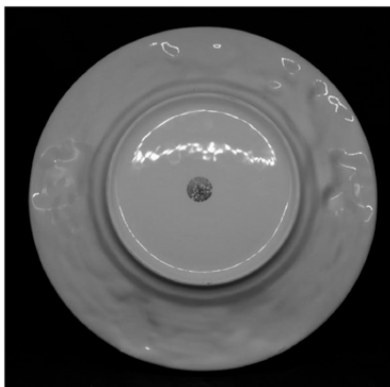

Figura 12.1



Figura 13.3



Figura 13.4



Figura 14.4



Figura 14.1

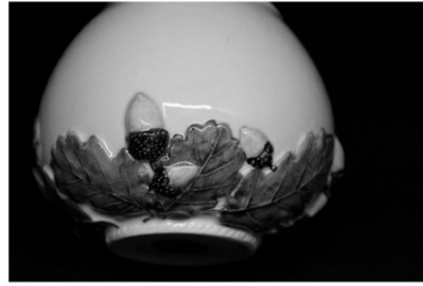

Figura 14.5



Figura 14.2



Figura 14.6

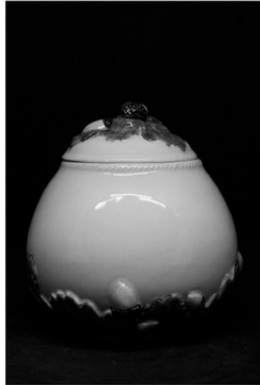

Figura 14.3



Figura 15.1



Figura 15.2



Figura 15.3



Figura 16.3



Figura 15.4



Figura 16.4



Figura 15.5



Figura 16.5



Figura 16.1



Figura 16.6



Figura 16.2



Figura 16.7



Figura 17.1



Figura 17.2



Figura 17.3



Figura 17.4



Figura 17.5



Figura 18.1



Figura 18.2



Figura 19.1



Figura 19.2



Figura 19.3



Figura 20.2



Figura 19.4



Figura 21.1



Figura 19.5



Figura 21.2



Figura 19.6

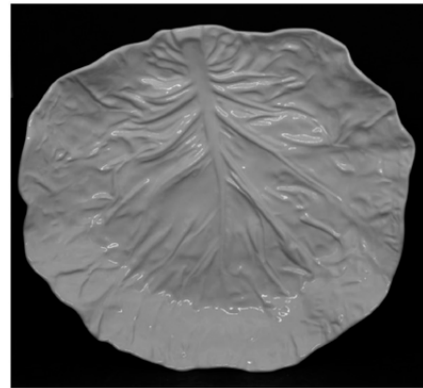

Figura 21.3



Figura 20.1

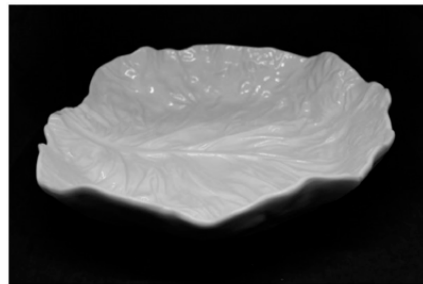

Figura 21.4

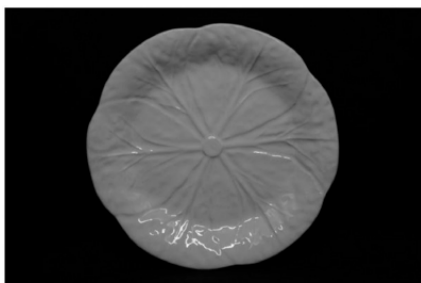

Figura 22.1

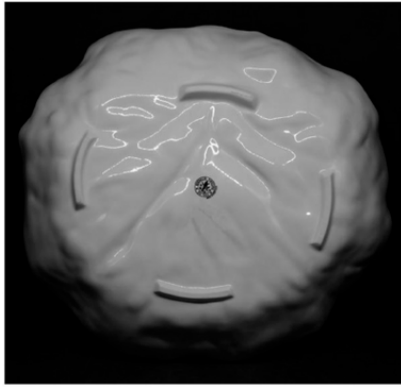

Figura 22.2

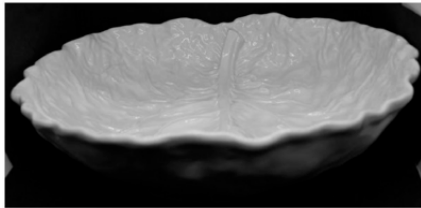

Figura 22.3

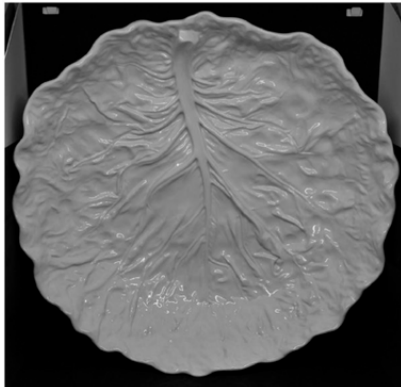

Figura 23.1

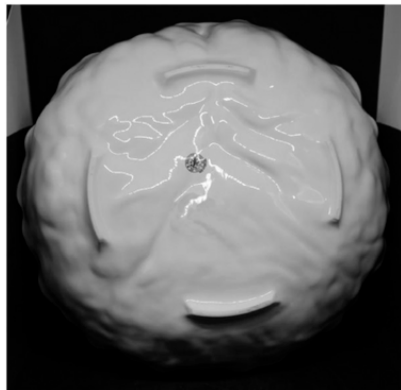

Figura 23.2

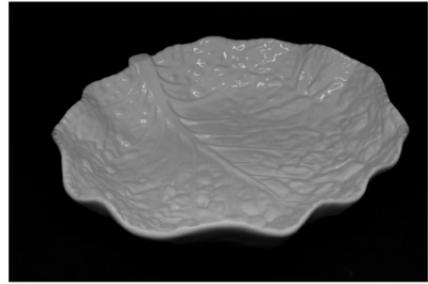

Figura 23.3

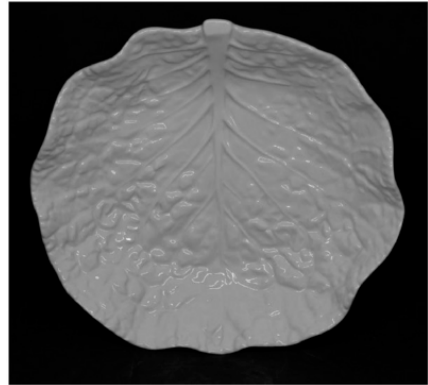

Figura 23.4

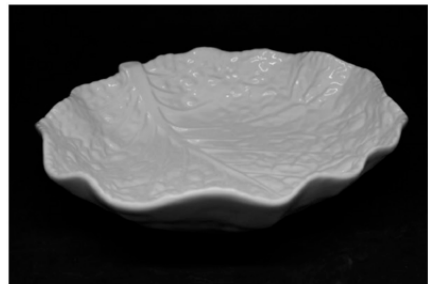

Figura 24.1

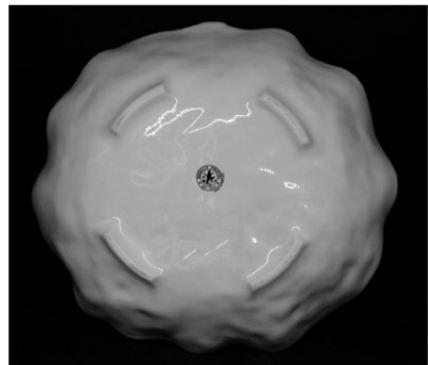

Figura 24.2



Figura 25.3

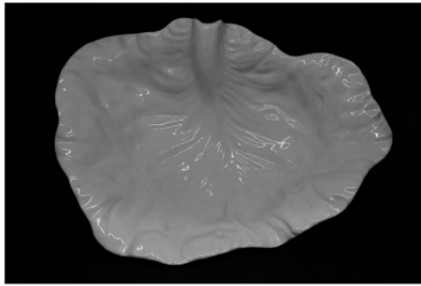

Figura 24.3



Figura 24.4

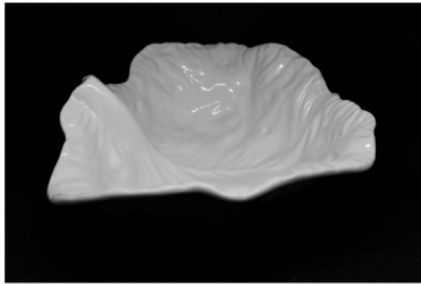

Figura 25.1

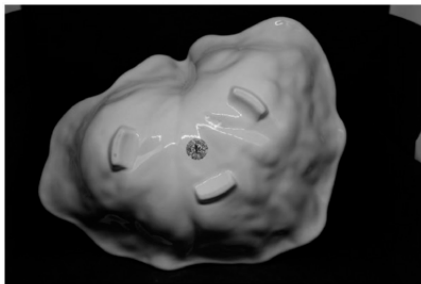

Figura 25.2

Caducidades por falta de pagamento de taxa - MM4Y

Processo	Início de vigência	Data da caducidade	Nome do 1º requerente/titular	País resid.	Observações
1265	2008.09.01	2019.03.01	VÍTOR MANUEL MENDES PEREIRA DA SILVA	PT	

REGISTO NACIONAL DE MARCAS

Pedidos

De acordo com o artigo 236.º do Código da Propriedade Industrial, a seguir se publicam os pedidos de registo de marcas; da data de publicação do presente aviso começa a contar-se o prazo de dois meses para a apresentação de reclamações de quem se julgar prejudicado pela eventual concessão dos mesmos, em conformidade com o artigo 17.º do mesmo Código.

(210) **618794** MNA
 (220) 2019.02.11
 (300)
 (730) PT **PEDRO MIGUEL MARTIN FILIPE**
 (511) 33 VINHOS ESPUMANTES BRANCOS
 (591)
 (540)



(550)

(531) 27.5.1 ; 27.5.11

(210) **619249** MNA
 (220) 2019.02.21
 (300)
 (730) PT **NZ-CONSULTING&TRADING, UNIPessoal LDA**
 (511) 36 AGÊNCIAS DE ALUGUER DE ALOJAMENTOS PERMANENTES [APARTAMENTOS]; AGÊNCIAS DE ALUGUER DE ALOJAMENTOS [PROPRIEDADES IMOBILIÁRIAS]; AGÊNCIAS DE ALUGUER DE ALOJAMENTO (PROPRIEDADES IMOBILIÁRIAS); ALUGUER DE APARTAMENTOS; ALUGUER DE BENS IMOBILIÁRIOS; ALUGUER DE ESCRITÓRIOS E APARTAMENTOS; ALUGUER DE MORADIAS; ALUGUER DE PROPRIEDADES; ALUGUER DE VIVENDAS; ARRENDAMENTO E ALUGUER DE ALOJAMENTO PERMANENTE; CONTRATAÇÃO DE ALUGUER DE ALOJAMENTO; SERVIÇOS DE ALUGUER DE APARTAMENTOS
 43 ALUGUER DE ALOJAMENTO TEMPORÁRIO EM CASAS E APARTAMENTOS DE FÉRIAS; ALUGUER DE ALOJAMENTO TEMPORÁRIO
 (591)
 (540)

MNA



(550)

(531) 3.7.19 ; 3.7.24 ; 27.5.4 ; 27.5.10

(210) **619289** MNA
 (220) 2019.02.21
 (300)
 (730) PT **RUI MIGUEL FRAZÃO DIAS FERREIRA**
 (511) 41 APRESENTAÇÃO DE COREOGRAFIAS DE DANÇA; APRESENTAÇÃO DE ESPETÁCULOS AO VIVO DE DANÇA; APRESENTAÇÃO DE ESPETÁCULOS AO VIVO; APRESENTAÇÕES DE ESPETÁCULOS DE ENTRETENIMENTO AO VIVO; ENTRETENIMENTO SOB A FORMA DE ESPETÁCULOS DE DANÇA AO VIVO; ESPETÁCULOS DE TEATRO DE ANIMAÇÃO E REPRESENTADOS AO VIVO; ESPETÁCULOS DE DANÇA AO VIVO; EXIBIÇÃO DE ESPETÁCULOS AO VIVO; ORGANIZAÇÃO DE ESPETÁCULOS MUSICAIS AO VIVO; FORNECIMENTO DE ESPETÁCULOS AO VIVO; PRODUÇÃO DE ESPETÁCULOS AO VIVO; REALIZAÇÃO DE ESPETÁCULOS AO VIVO; SERVIÇOS DE ENTRETENIMENTO PARA PRODUÇÃO DE ESPETÁCULOS AO VIVO; SERVIÇOS DE PRODUÇÃO DE ESPETÁCULOS AO VIVO

(591)

(540)



(550)

(531) 26.4.22

(210) **619306** MNA

(220) 2019.02.20

(300)

(730) **PT GALANDUM GALUNDAINA - ASSOCIAÇÃO CULTURAL**

(511) 41 ACAMPAMENTOS RECREATIVOS; ANIMAÇÃO DE PALHAÇOS; APRESENTAÇÃO DE ATUAÇÕES AO VIVO; APRESENTAÇÃO DE ATUAÇÕES DE GRUPOS MUSICAIS AO VIVO; APRESENTAÇÃO DE CONCERTOS; APRESENTAÇÃO DE CONCERTOS DE MÚSICA; APRESENTAÇÃO DE COREOGRAFIAS DE DANÇA; APRESENTAÇÃO DE ESPECTÁCULOS DE MÚSICA; APRESENTAÇÃO DE ESPECTÁCULOS DE VARIEDADE; APRESENTAÇÃO DE ESPETÁCULOS AO VIVO POR GRUPOS MUSICAIS; APRESENTAÇÃO DE ESPETÁCULOS DE DANÇA; APRESENTAÇÃO DE ESPETÁCULOS DE MÚSICA; APRESENTAÇÃO DE ESPETÁCULOS DE MAGIA; APRESENTAÇÃO DE ESPETÁCULOS DE COMÉDIA AO VIVO; APRESENTAÇÃO DE ESPETÁCULOS AO VIVO DE DANÇA; APRESENTAÇÃO DE ESPETÁCULOS DE CIRCO; APRESENTAÇÃO DE ESPETÁCULOS DE VARIEDADES; APRESENTAÇÃO DE ESPETÁCULOS AO VIVO; APRESENTAÇÃO DE EVENTOS DE ENTRETENIMENTO AO VIVO; APRESENTAÇÕES DE DANÇA (ORGANIZAÇÃO DE-); APRESENTAÇÕES DE ESPETÁCULOS AUDIOVISUAIS; APRESENTAÇÕES DE ESPETÁCULOS DE ENTRETENIMENTO AO VIVO; ATIVIDADES CULTURAIS; ATIVIDADES DE DIVERSÃO, DESPORTIVAS E CULTURAIS; ATIVIDADES DESPORTIVAS E CULTURAIS; ATUAÇÕES DE GRUPOS MUSICAIS AO VIVO; ATUAÇÕES MUSICAIS AO VIVO; CONCERTOS DE MÚSICA; CONCERTOS DE MÚSICA AO VIVO; CONSULTAS EM PLANEAMENTO DE EVENTOS ESPECIAIS; CONTRATAÇÃO DE ARTISTAS PARA EVENTOS [SERVIÇOS DE PROMOTOR]; DIREÇÃO DE ESPETÁCULOS TEATRAIS; DISPONIBILIZAÇÃO DE EVENTOS RECREATIVOS; DISPONIBILIZAÇÃO DE INFORMAÇÃO SOBRE ENTRETENIMENTO E ATIVIDADES RECREATIVAS ATRAVÉS DA INTERNET; DISPONIBILIZAÇÃO DE INFORMAÇÃO SOBRE MÚSICA; DIVERTIMENTO ATRAVÉS DE CONCERTOS; DIVERTIMENTO, ATIVIDADES DESPORTIVAS E CULTURAIS; DIVERTIMENTO SOB A FORMA DE ESPETÁCULOS DE DANÇA; EDUCAÇÃO E FORMAÇÃO NOS DOMÍNIOS DA MÚSICA E DO ENTRETENIMENTO; EDUCAÇÃO E FORMAÇÃO; ENCENAÇÃO DE ESPETÁCULOS MUSICAIS; ENCENAÇÃO DE PRODUÇÕES LIGEIRAS DE ENTRETENIMENTO; ENCENAÇÃO E APRESENTAÇÃO DE PEÇAS DE TEATRO; ENTRETENIMENTO AO VIVO; ENTRETENIMENTO POR MEIO DE DIGRESSÕES DE ESPETÁCULOS; ENTRETENIMENTO POR MEIO DE TEATRO; ENTRETENIMENTO POR MEIOS DE ESPETÁCULOS DE PRODUÇÕES DE TEATRO; ENTRETENIMENTO SOB A FORMA DEFESTIVAIS ÉTNICOS; ENTRETENIMENTO SOB A FORMA DE ESPETÁCULOS DE DANÇA AO VIVO; ENTRETENIMENTO SOB A FORMA DE ESPETÁCULOS DE MAGIA; ENTRETENIMENTO SOB A FORMA DE ESPETÁCULOS DE ORQUESTRAS SINFÓNICAS; ENTRETENIMENTO SOB A FORMA DE ATUAÇÕES DE ORQUESTRAS; ESPETÁCULOS AO VIVO DE UM GRUPO DE MÚSICA; ESPETÁCULOS DE BANDAS DE MÚSICA AO VIVO; ESPETÁCULOS DE COMÉDIA AO VIVO; ESPETÁCULOS DE DANÇA AO VIVO; ESPETÁCULOS DE DANÇA, MÚSICA E

TEATRO; ESPETÁCULOS DE GRUPOS AO VIVO; ESPETÁCULOS DE MÚSICA; ESPETÁCULOS DE MÚSICA AO VIVO; ESPETÁCULOS DE TEATRO DE ANIMAÇÃO E REPRESENTADOS AO VIVO; ESPETÁCULOS DE VARIEDADES; ESPETÁCULOS ITINERANTES, SENDO SERVIÇOS DE ENTRETENIMENTO; ESPETÁCULOS MUSICAIS; ESPETÁCULOS MUSICAIS AO VIVO; ESPETÁCULOS TEATRAIS PRESTADOS EM LOCAIS DE REPRESENTAÇÃO; EXECUÇÃO/INTERPRETAÇÃO DE PROGRAMAS MUSICAIS; EXIBIÇÃO DE ESPETÁCULOS AO VIVO; EXIBIÇÃO DE FILMES; EXIBIÇÃO DE FILMES DE VÍDEO; EXIBIÇÕES DE DANÇA MASCULINA; FORNECIMENTO DE ATIVIDADES RECREATIVAS; FORNECIMENTO DE ATIVIDADES CULTURAIS; FORNECIMENTO DE ENTRETENIMENTO MUSICAL; FORNECIMENTO DE ESPETÁCULOS AO VIVO; FORNECIMENTO DE INFORMAÇÕES RELACIONADAS COM ENTRETENIMENTO; FORNECIMENTO DE INFORMAÇÃO EM MATÉRIA DE RECREAÇÃO; FORNECIMENTO DE INFORMAÇÕES SOBRE ATIVIDADES CULTURAIS; GESTÃO ARTÍSTICA DE ESPETÁCULOS DE TEATRO; GESTÃO ARTÍSTICA DE ESPETÁCULOS MUSICAIS; INFORMAÇÃO NA ÁREA DO ENTRETENIMENTO; INFORMAÇÃO SOBRE ATIVIDADES RECREATIVAS; INFORMAÇÃO SOBRE ENTRETENIMENTO; INTERPRETAÇÃO DE MÚSICA E CANTO; MARCAÇÃO DE CONCERTOS; MARCAÇÃO DE LUGARES PARA ESPETÁCULOS E EVENTOS DESPORTIVOS; MARCAÇÃO DE SALAS DE ENTRETENIMENTO; NÚMEROS MUSICAIS FORNECIDOS EM LOCAIS DE ESPETÁCULOS; ORGANIZAÇÃO COMUNITÁRIA DE EVENTOS DESPORTIVOS E CULTURAIS; ORGANIZAÇÃO DE APRESENTAÇÕES PARA FINS CULTURAIS; ORGANIZAÇÃO DE APRESENTAÇÕES PARA FINS DE DIVERTIMENTO; ORGANIZAÇÃO DE ATIVIDADES RECREATIVAS; ORGANIZAÇÃO DE ATIVIDADES RECREATIVAS DE GRUPO; ORGANIZAÇÃO DE ATUAÇÕES AO VIVO; ORGANIZAÇÃO DE CONCERTOS; ORGANIZAÇÃO DECONCERTOS MUSICAIS; ORGANIZAÇÃO DE CONCURSOS MUSICAIS; ORGANIZAÇÃO DE CONGRESSOS E CONFERÊNCIAS COM FINS CULTURAIS E EDUCATIVOS; ORGANIZAÇÃO DE CONFERÊNCIAS, EXPOSIÇÕES E COMPETIÇÕES; ORGANIZAÇÃO DE DIVERTIMENTO VISUAL E MUSICAL; ORGANIZAÇÃO DE DIVERTIMENTO MUSICAL; ORGANIZAÇÃO DE ENTRETENIMENTO; ORGANIZAÇÃO DE ESPETÁCULOS MUSICAIS AO VIVO; ORGANIZAÇÃO DE ESPETÁCULOS DE MÚSICA; ORGANIZAÇÃO DE ESPETÁCULOS MUSICAIS; ORGANIZAÇÃO DE ESPETÁCULOS PARA FINS DE ENTRETENIMENTO; ORGANIZAÇÃO DE ESPETÁCULOS [SERVIÇOS DE EMPRESÁRIOS]; ORGANIZAÇÃO DE ESPETÁCULOS; ORGANIZAÇÃO DE ESPETÁCULOS CULTURAIS; ORGANIZAÇÃO DE ESPETÁCULOS EM PALCO; ORGANIZAÇÃO DE ESPETÁCULOS PARA FINS CULTURAIS; ORGANIZAÇÃO DE EVENTOS COM FINS CULTURAIS, RECREATIVOS E DESPORTIVOS; ORGANIZAÇÃO DE EVENTOS CULTURAIS E ARTÍSTICOS; ORGANIZAÇÃO DE EVENTOS DE ENTRETENIMENTO E CULTURAIS; ORGANIZAÇÃO DE EVENTOS DE DANÇA; ORGANIZAÇÃO DE EVENTOS DE ENTRETENIMENTO; ORGANIZAÇÃO DE EVENTOS MUSICAIS; ORGANIZAÇÃO DE EVENTOS PARA FINS RECREATIVOS; ORGANIZAÇÃO DE EVENTOS PARA FINS CULTURAIS; ORGANIZAÇÃO DE EVENTOS RECREATIVOS; ORGANIZAÇÃO DE EXIBIÇÕES DE DANÇA; ORGANIZAÇÃO DE FESTAS PARA FINS CULTURAIS; ORGANIZAÇÃO DE FESTIVAIS; ORGANIZAÇÃO DE FESTIVAIS PARA FINS RECREATIVOS; ORGANIZAÇÃO DE FESTIVAIS PARA FINS CULTURAIS; ORGANIZAÇÃO DE FESTIVAIS PARA FINS DE DIVERTIMENTO;

ORGANIZAÇÃO DE PASSEIOS PARA DIVERTIMENTO; ORGANIZAÇÃO DE PRODUÇÕES DE TEATRO; ORGANIZAÇÃO DE REUNIÕES NO DOMÍNIO DO ENTRETENIMENTO; ORGANIZAÇÃO E APRESENTAÇÃO DE ESPETÁCULOS; ORGANIZAÇÃO E DIREÇÃO DE CONCERTOS; ORGANIZAÇÃO E DIREÇÃO DE CONCERTOS MUSICAIS; ORGANIZAÇÃO E REALIZAÇÃO DE FEIRAS COM FINS CULTURAIS OU EDUCATIVOS; ORGANIZAÇÃO E DIREÇÃO DE EXPOSIÇÕES PARA FINS DE ENTRETENIMENTO; ORGANIZAÇÃO E REALIZAÇÃO DE ATIVIDADES CULTURAIS; ORGANIZAÇÃO E REALIZAÇÃO DE ATIVIDADES DE ENTRETENIMENTO; ORGANIZAÇÃO, PRODUÇÃO E APRESENTAÇÃO DE REPRESENTAÇÕES TEATRAIS; PLANEAMENTO DE ESPETÁCULOS; PLANEAMENTO DE PEÇAS DE TEATRO OU DE ESPETÁCULOS MUSICAIS; PREPARAÇÃO, DIREÇÃO E ORGANIZAÇÃO DE CONCERTOS; PRESTAÇÃO DE SERVIÇOS DE ENTRETENIMENTO MUSICAL POR GRUPOS INSTRUMENTAIS; PRODUÇÃO DE ÁUDIO, VÍDEO E MULTIMÉDIA, E FOTOGRAFIA; PRODUÇÃO DE CONCERTOS DE MÚSICA; PRODUÇÃO DE ESPETÁCULOS; PRODUÇÃO DE ESPETÁCULOS AO VIVO; PRODUÇÃO DE ESPETÁCULOS CÉNICOS; PRODUÇÃO DE ESPETÁCULOS DE TEATRO; PRODUÇÃO DE ESPETÁCULOS DE MÚSICA; PRODUÇÃO DE ESPETÁCULOS DE ENTRETENIMENTO COM CANTORES; PRODUÇÃO DE ESPETÁCULOS DE ENTRETENIMENTO COM INSTRUMENTISTAS; PRODUÇÃO DE ESPETÁCULOS DE ENTRETENIMENTO COM DANÇARINOS; PRODUÇÃO DE ESPETÁCULOS DE ENTRETENIMENTO COM DANÇARINOS E CANTORES; PRODUÇÃO DE ESPETÁCULOS DE COMÉDIA; PRODUÇÃO DE ESPETÁCULOS EM PALCO; PRODUÇÃO DE EVENTOS AO VIVO; REALIZAÇÃO DE ESPETÁCULOS AO VIVO; REALIZAÇÃO DE EVENTOS CULTURAIS; REALIZAÇÃO DE VISITAS GUIADAS; REALIZAÇÃO DE VISITAS GUIADAS A SÍTIOS DE INTERESSE CULTURAL PARA FINS EDUCATIVOS; REALIZAÇÃO E ORGANIZAÇÃO DE ESPETÁCULOS DE ENTRETENIMENTO; RESERVA DE BILHETES PARA EVENTOS CULTURAIS; SERVIÇOS CULTURAIS; SERVIÇOS DE ACOLHIMENTO (DIVERTIMENTO); SERVIÇOS DE ANIMAÇÃO PRESTADOS POR MÚSICOS; SERVIÇOS DE AQUISIÇÃO DE BILHETES PARA EVENTOS DE ENTRETENIMENTO; SERVIÇOS DE ATUAÇÕES DE GRUPOS DE MÚSICA AO VIVO; SERVIÇOS DE BILHETEIRA; SERVIÇOS DE BILHETEIRA VIA INTERNET PARA FINS DE ENTRETENIMENTO; SERVIÇOS DE CONCERTOS MUSICAIS; SERVIÇOS DE DIVERTIMENTO PRESTADOS POR UM GRUPO MUSICAL; SERVIÇOS DE DIVERTIMENTO PRESTADOS POR UM GRUPO DE MÚSICA; SERVIÇOS DE ENTRETENIMENTO PARA CRIANÇAS; SERVIÇOS DE ENTRETENIMENTO; SERVIÇOS DE ESPETÁCULOS MUSICAIS AO VIVO; SERVIÇOS DE ESPETÁCULOS MUSICAIS; SERVIÇOS DE FESTIVAIS DE MÚSICA; SERVIÇOS DE INFORMAÇÃO E DE ACESSORIA RELACIONADOS COM DIVERTIMENTO; SERVIÇOS DE MARCAÇÃO E RESERVA DE BILHETES PARA CONCERTOS; SERVIÇOS DE MARCAÇÃO E RESERVA DE BILHETES PARA EVENTOS CULTURAIS; WORKSHOPS PARA FINS CULTURAIS

(591)

(540)

L BURRO I L GUEITEIRO

(550)

(210) **619320****MNA**

(220) 2019.02.21

(300)

(730) **PT FH-AIR SOLUTIONS, S.A.**

(511) 39 AERONAVES (ALUGUER DE -); AGÊNCIA DE FRETAMENTO DE AERONAVES; AGÊNCIAS DE RESERVAS DE VIAGENS; AGENTES DE ORGANIZAÇÃO DE VIAGENS; ALUGUER DE AERONAVES; ALUGUER DE AVIÕES; ASSISTÊNCIA A AERONAVES; CARGA E DESCARGA DE AVIÕES; CONSULTADORIA EM MATÉRIA DE TRANSPORTE AÉREO; CONSULTADORIA EM VIAGENS; CONSULTADORIA PARA PLANEAMENTO DE ITINERÁRIOS DE VIAGENS; DISPONIBILIZAÇÃO DE INFORMAÇÃO SOBRE SERVIÇOS DE ALUGUER DE AERONAVES; EMISSÃO DE BILHETES DE VIAGEM; EMPRÉSTIMO E ALUGUER DE AERONAVES; ENTREGA DE CARGA POR VIA AÉREA; ESTACIONAMENTO DE AERONAVES; FORNECIMENTO DE BILHETES DE VIAGENS; FORNECIMENTO DE INFORMAÇÕES SOBRE VOOS; FORNECIMENTO DE INFORMAÇÕES RELACIONADAS COM CHEGADAS E PARTIDAS DE VOOS; FORNECIMENTO DE INFORMAÇÕES RELACIONADAS COM O TRANSPORTE AÉREO; FORNECIMENTO DE PLANOS DE VOO; FORNECIMENTO DE TRANSPORTE PARA PASSAGEIROS POR VIA AÉREA; FRETAMENTO DE AERONAVES; FRETAMENTO DE AVIÕES; FRETAMENTO DE HELICÓPTEROS; ORGANIZAÇÃO DE SERVIÇOS PARA TRANSPORTE DE CARGA AÉREA; ORGANIZAÇÃO DE TRANSPORTE AÉREO; ORGANIZAÇÃO DE VIAGENS; ORGANIZAÇÃO DE VIAGENS POR VIA AÉREA; ORGANIZAÇÃO DE VOOS; ORGANIZAÇÃO DO TRANSPORTE DE ENCOMENDAS POR VIA AÉREA; ORGANIZAÇÃO E RESERVA DE VIAGENS; ORGANIZAÇÃO E RESERVA DE ACESSO A SALAS DE AEROPORTO; ORGANIZAÇÃO PARA O TRANSPORTE DE PASSAGEIROS POR AERONAVE; PLANEAMENTO DE VIAGENS; PLANEAMENTO E RESERVA DE VIAGENS AÉREAS, ATRAVÉS DE MEIOS ELETRÓNICOS; PRESTAÇÃO DE INFORMAÇÕES RELACIONADAS COM HORÁRIOS DE TRANSPORTE AÉREO; PRESTAÇÃO DE INFORMAÇÕES RELATIVAS A VIAGENS AÉREAS, ATRAVÉS DE MEIOS ELETRÓNICOS; PRESTAÇÃO DE INFORMAÇÕES RELATIVAS AO PLANEAMENTO E À RESERVA DE VIAGENS AÉREAS, ATRAVÉS DE MEIOS ELETRÓNICOS; PRESTAÇÃO DE SERVIÇOS DE INFORMAÇÕES DE AEROPORTOS RELACIONADAS COM AVIAÇÃO; RESERVA DE BILHETES PARA VIAGENS; RESERVA DE LUGARES PARA TRANSPORTE POR VIA AÉREA; RESERVA DE PASSAGENS DE AVIÃO; RESERVA DE TRANSPORTE AÉREO; RESERVAS DE TRANSPORTE AÉREO; RESERVA DE VIAGENS ATRAVÉS DE AGÊNCIAS DETURISMO; SERVIÇOS DE AEROPORTO; SERVIÇOS DE AGÊNCIA DE MARCAÇÃO DE VIAGENS AÉREAS; SERVIÇOS DE AGÊNCIA DE RESERVAS PARA VIAGENS; SERVIÇOS DE AGÊNCIA DE VIAGENS PARA A ORGANIZAÇÃO DE VIAGENS; SERVIÇOS DE AGÊNCIA PARA A ORGANIZAÇÃO DO TRANSPORTE DE PASSAGEIROS; SERVIÇOS DE BILHETES DE LINHAS AÉREAS; SERVIÇOS DE CHECK-IN DE COMPANHIAS AÉREAS; SERVIÇOS DE CHECK-IN NOS AEROPORTOS; SERVIÇOS DE CHECK-IN PARA PASSAGEIROS DE AEROPORTO; SERVIÇOS DE COMPANHIA DE AVIAÇÃO; SERVIÇOS DE COMPANHIAS AÉREAS PARA TRANSPORTE DE PASSAGEIROS; SERVIÇOS DE COMPANHIAS DE AVIAÇÃO E DE EXPEDIÇÃO; SERVIÇOS DE CONTROLO DO TRÁFEGO AÉREO;

SERVIÇOS DE EMISSÃO DE BILHETES PARA VIAGENS; SERVIÇOS DE OPERADORES TURÍSTICOS PARA RESERVA DE VIAGENS; SERVIÇOS DE ORGANIZAÇÃO E RESERVA DE VIAGENS; SERVIÇOS DE PLANEAMENTO DE VOOS; SERVIÇOS DE PLANEAMENTO DE ROTAS; SERVIÇOS DE RESERVA DE BILHETES DE AVIÃO; SERVIÇOS DE RESERVA DE BILHETES PARA VIAGENS; SERVIÇOS DE RESERVA DE TRANSPORTES POR AVIÃO; SERVIÇOS DE RESERVA DE VIAGENS AÉREAS; SERVIÇOS DE RESERVA PARA VIAGENS DE TRANSPORTE AÉREO; SERVIÇOS DE RESERVAS PARA VIAGENS AÉREAS; SERVIÇOS DE TRANSFERÊNCIA DE AEROPORTOS; SERVIÇOS DE TRANSPORTE AÉREO DE MERCADORIAS; SERVIÇOS DE TRANSPORTE AÉREO DE PASSAGEIROS; SERVIÇOS DE TRANSPORTE AÉREO; SERVIÇOS DE TRANSPORTE AÉREO INTERNACIONAL DE FRETES; SERVIÇOS DE VIAGENS AÉREAS; TRANSPORTE AÉREO; TRANSPORTE AÉREO DE BAGAGEM; TRANSPORTE AÉREO DE CARGA; TRANSPORTE AÉREO DE CARGAS; TRANSPORTE AÉREO DE PASSAGEIROS; TRANSPORTE DE CARGA POR VIA AÉREA; TRANSPORTE DE CARGA POR VIA AÉREA; TRANSPORTE DE MERCADORIAS POR VIA AÉREA; TRANSPORTE POR VIA AÉREA; VOOS CHARTER; VIAGENS E TRANSPORTE DE PASSAGEIROS; TRANSPORTE TERRESTRE RELACIONADO COM A INDÚSTRIA DA AVIAÇÃO.

(591)

(540)

HORUS AIR SERVICES

(550)

(210) **619323**

MNA

(220) 2019.02.21

(300)

(730) **PT HUGO FILIPE ANTUNES NUNES E SILVA**

(511) 36 MEDIAÇÃO IMOBILIÁRIA

(591)

(540)



REAL ESTATE ADVISORS

(550)

(531) 7.1.24 ; 27.5.1

(210) **619340**

MNA

(220) 2019.02.21

(300)

(730) **PT COSTA DA GRANJA - ACTIVIDADES TURÍSTICAS LDA**

(511) 43 ALUGUER DE ALOJAMENTO TEMPORÁRIO; ALUGUER DE CONSTRUÇÕES TRANSPORTÁVEIS METÁLICAS E NÃO METÁLICAS; ALUGUER DE CONSTRUÇÕES TRANSPORTÁVEIS; ALUGUER DE QUARTOS ENQUANTO ALOJAMENTO TEMPORÁRIO; ALUGUER DE SALAS PARA FINS SOCIAIS; ALUGUER DE TENDAS; ALUGUER DE TENDAS GRANDES; ALUGUER DE TOLDOS; ALUGUER TEMPORÁRIO DE QUARTOS; ARRENDAMENTO DE PAVILHÕES; ARRENDAMENTO DE QUARTOS; CONSULTORIA FORNECIDA POR CENTROS DE CHAMADAS E LINHAS DIRETAS NA ÁREA DO ALOJAMENTO TEMPORÁRIO; DISPONIBILIZAÇÃO DE ACOMODAÇÕES PARA ALOJAMENTO TEMPORÁRIO; DISPONIBILIZAÇÃO DE INFORMAÇÃO SOBRE ALOJAMENTO TEMPORÁRIO VIA INTERNET; DISPONIBILIZAÇÃO DE INFORMAÇÃO SOBRE SERVIÇOS DE ALOJAMENTO TEMPORÁRIO; FORNECIMENTO DE ALOJAMENTOS TEMPORÁRIOS MOBILADOS; FORNECIMENTO DE ALOJAMENTO HABITACIONAL TEMPORÁRIO; FORNECIMENTO DE INSTALAÇÕES PARA EVENTOS E DE INSTALAÇÕES TEMPORÁRIAS PARA ESCRITÓRIOS E REUNIÕES; FORNECIMENTO DE INSTALAÇÕES PARA PARQUES DE CARAVANAS; FORNECIMENTO DE INSTALAÇÕES PARA ESTACIONAMENTO DE CARAVANAS; FORNECIMENTO DE ZONAS DE REPOUSO TEMPORÁRIAS PARA PASSAGEIROS; ORGANIZAÇÃO E FORNECIMENTO DE ALOJAMENTO TEMPORÁRIO; ORGANIZAÇÃO DE ALOJAMENTO TEMPORÁRIO; INSTALAÇÕES PARA EVENTOS E INSTALAÇÕES TEMPORÁRIAS PARA ESCRITÓRIOS E REUNIÕES; INFANTÁRIOS, CENTROS DE DIA E CASAS DE REPOUSO; HOTÉIS, Pousadas e ALBERGUES, ALOJAMENTO PARA FÉRIAS E TURISMO; GESTÃO DOS SERVIÇOS DE ALOJAMENTO PARA MEMBROS; RESERVA DE ALOJAMENTO TEMPORÁRIO VIA INTERNET; RESERVA DE ALOJAMENTO PARA VIAJANTES; PRESTAÇÃO DE SERVIÇOS DE ABRIGOS DE EMERGÊNCIA NOMEADAMENTE DE HABITAÇÃO TEMPORÁRIA; PRESTAÇÃO DE INFORMAÇÕES RELACIONADAS COM RESERVA DE ALOJAMENTO; SERVIÇOS DE ABRIGO DE EMERGÊNCIA [FORNECIMENTO DE ALOJAMENTO TEMPORÁRIO]; RESERVAS DE ALOJAMENTOS TEMPORÁRIOS; RESERVAS DE ALOJAMENTO TEMPORÁRIO; RESERVAS DE ALOJAMENTO; RESERVA DE QUARTOS; RESERVA DE ALOJAMENTO TEMPORÁRIO; SERVIÇOS DE ALOJAMENTO; SERVIÇOS DE AGÊNCIAS DE TURISMO PARA RESERVAS DE ALOJAMENTO; SERVIÇOS DE AGÊNCIAS DE ALOJAMENTO; SERVIÇOS DE AGÊNCIA PARA A RESERVA DE ALOJAMENTO TEMPORÁRIO; SERVIÇOS DE AGÊNCIA DE VIAGENS PARA RESERVA DE ALOJAMENTO; SERVIÇOS DE AGÊNCIA DE RESERVAS DE ALOJAMENTO EM REGIME DE TIME-SHARING; SERVIÇOS DE AGÊNCIA DE ARRENDAMENTO DE ALOJAMENTO [TIME-SHARING]; SERVIÇOS DE ACOMODAÇÃO PARA EVENTOS; SERVIÇOS DE OPERADORES TURÍSTICOS PARA A RESERVA DE ALOJAMENTO TEMPORÁRIO; SERVIÇOS DE INTERCÂMBIO DE ALOJAMENTO [TIME-SHARING]; SERVIÇOS DE HOSPITALIDADE [ALOJAMENTO]; SERVIÇOS DE CUIDADOS DE CRIANÇAS PRESTADOS EM ÁREAS COMERCIAIS; SERVIÇOS DE BENEFICÊNCIA, NOMEADAMENTE FORNECIMENTO DE ALOJAMENTO TEMPORÁRIO;

SERVIÇOS DE ALUGUER DE QUARTOS; SERVIÇOS DE ALOJAMENTOS PARA FÉRIAS; SERVIÇOS PARA MARCAÇÃO DE ALOJAMENTO; SERVIÇOS DE RESERVAS PARA ALOJAMENTO; SERVIÇOS DE RESERVAS DE ALOJAMENTO; SERVIÇOS DE RESERVA PARA MARCAÇÃO DE ALOJAMENTO; SERVIÇOS DE RESERVA DE QUARTOS; SERVIÇOS DE RECEÇÃO PARA ALOJAMENTO TEMPORÁRIO [GESTÃO DE CHEGADAS E PARTIDAS]; BARES; BARES (PUBS); ORGANIZAÇÃO DE RECEÇÕES DE CASAMENTO [ALIMENTOS E BEBIDAS]; ORGANIZAÇÃO DE BANQUETES; ORGANIZAÇÃO DE REFEIÇÕES EM HOTÉIS; PREPARAÇÃO DE ALIMENTOS E BEBIDAS; PREPARAÇÃO DE REFEIÇÕES; PREPARAÇÃO DE REFEIÇÕES PARA TERCEIROS POR SUBCONTRATAÇÃO; PIZZARIAS; RESERVA DE MESAS EM RESTAURANTES; RECEÇÃO DE BOAS-VINDAS DE EMPRESAS (FORNECIMENTO DE ALIMENTOS E BEBIDAS); REALIZAÇÃO DE RESERVAS E MARCAÇÕES PARA RESTAURANTES E REFEIÇÕES; PRESTAÇÃO DE INFORMAÇÕES NA FORMA DE RECEITAS DE BEBIDAS; PRESTAÇÃO DE INFORMAÇÕES SOBRE SERVIÇOS DE BAR; PRESTAÇÃO DE INFORMAÇÃO RELACIONADA COM RESTAURANTES; PREPARAÇÃO E FORNECIMENTO DE ALIMENTOS E BEBIDAS PARA CONSUMO IMEDIATO; RESTAURANTES DE COMIDA RÁPIDA (FAST FOOD); RESTAURANTES DE GRELHADOS; RESTAURANTES DE IGUARIAS REFINADAS; SALÕES DE CHÁ; RESTAURANTES PARA SERVIÇO RÁPIDO E PERMANENTE (SNACK-BARES); RESTAURANTES DE SELF-SERVICE; SERVIÇOS DE AGÊNCIAS DE VIAGENS PARA A MARCAÇÃO DE RESERVAS EM RESTAURANTES; SERVIÇOS DE AGÊNCIAS PARA RESERVAS EM RESTAURANTES; SERVIÇOS DE ALIMENTAÇÃO E BEBIDAS EM PASTELARIAS; SERVIÇOS DE ALIMENTAÇÃO E BEBIDAS EM RESTAURANTES E BARES; SERVIÇOS DE ALIMENTAÇÃO E BEBIDAS PARA CLIENTES; SERVIÇOS DE ALIMENTAÇÃO E BEBIDAS PARA CLIENTES DE RESTAURANTES; SERVIÇOS DE BANQUETES; SERVIÇOS DE ALIMENTOS E BEBIDAS EM CIBERCAFÉS; SERVIÇOS DE ALIMENTAÇÃO E BEBIDAS TAKE-AWAY; SERVIÇOS DE BAR DE VINHOS; SERVIÇOS DE BAR DE COCKTAILS; SERVIÇOS DE BAR DE CERVEJA; SERVIÇOS DE BAR DE CACHIMBO TURCO (NARGUILÉ); SERVIÇOS DE BAR; SERVIÇOS DE BARES; SERVIÇOS DE BARES DE SUMOS; SERVIÇOS DE BEBIDAS ALCOÓLICAS; SERVIÇOS DE BISTRÔ; SERVIÇOS DE BEBIDAS DE CLUBES SOCIAIS PRIVADOS; SERVIÇOS DE CANTINA; SERVIÇOS DE CAFETERIAS; SERVIÇOS DE CAFÉS; SERVIÇOS DE BUFFET PARA BARES DE COCKTAIL; SERVIÇOS DE CANTINAS [REFEITÓRIOS]; SERVIÇOS DE CASA DE CHÁ; SERVIÇOS DE CASAS DE CHÁ; SERVIÇOS DE CERVEJARIA AO AR LIVRE; SERVIÇOS DE CLUBE NOTURNO, INCLUINDO O FORNECIMENTO DE REFEIÇÕES; SERVIÇOS DE CLUBES PARA O FORNECIMENTO DE ALIMENTAÇÃO E DE BEBIDAS; SERVIÇOS DE COMIDA PARA FORA; SERVIÇOS DE CONSULTADORIA RELACIONADOS COM ALIMENTOS; SERVIÇOS DE CONSULTADORIA RELACIONADOS COM MÉTODOS DE COZEDURA EM FORNO; SERVIÇOS DE CRÍTICA GASTRONÓMICA; SERVIÇOS DE COZINHADO DE ALIMENTOS; SERVIÇOS DE CONSULTADORIA NO DOMÍNIO DAS ARTES CULINÁRIAS; SERVIÇOS DE CONSULTORIA RELACIONADOS COM PREPARAÇÃO DE ALIMENTOS; SERVIÇOS DE FORNECIMENTO DE COMIDA PARA FORA (TAKEAWAY); SERVIÇOS DE FORNECIMENTO DE BEBIDAS; SERVIÇOS DE GELATARIAS; SERVIÇOS DE FORNECIMENTO DE ALIMENTAÇÃO POR CONTRATO; SERVIÇOS DE ESTABELECIMENTOS DE VENDA E CONSUMO DE CAFÉ; SERVIÇOS DE

ESCANÇÃO; SERVIÇOS DE DEGUSTAÇÃO DE VINHOS (FORNECIMENTO DE BEBIDAS); SERVIÇOS DE PREPARAÇÃO ALIMENTAR; SERVIÇOS DE JANTAR DE CLUBES SOCIAIS PRIVADOS; SERVIÇOS DE INFORMAÇÕES SOBRE RESTAURANTES; SERVIÇOS DE HOSPITALIDADE [ALIMENTOS E BEBIDAS]; SERVIÇOS DE PUB; SERVIÇOS DE PREPARAÇÃO DE ALIMENTOS; SERVIÇOS DE RESERVA DE ALOJAMENTO [TIME-SHARING]; SERVIÇOS DE RESERVA PARA MARCAÇÕES DE REFEIÇÕES; SERVIÇOS DE RESERVAS DE ALOJAMENTO EM REGIME TIME-SHARING; SERVIÇOS DERESERVAS DE RESTAURANTES; SERVIÇOS DE RESTAURANTE DE RODÍZIO; SERVIÇOS DE RESTAURANTE DE COMIDA PARA FORA; SERVIÇOS DE RESTAURANTE COM VENDA DE COMIDA PARA FORA; SERVIÇOS DE RESTAURAÇÃO À BASE DE TALHARIM "RAMEN"; SERVIÇOS DE RESTAURAÇÃO [ALIMENTAÇÃO E BEBIDAS]; SERVIÇOS DE RESERVAS PARA RESTAURANTES E REFEIÇÕES; SERVIÇOS DE RESTAURANTE E BAR; SERVIÇOS DE RESTAURANTE DE COMIDA RÁPIDA; SERVIÇOS DE RESTAURANTE EM HOTÉIS; SERVIÇOS DE RESTAURANTE FORNECIDOS POR HOTÉIS; SERVIÇOS DE RESTAURANTE INCLUINDO INSTALAÇÕES DE BAR LICENCIADAS; SERVIÇOS DE RESTAURANTE PARA O FORNECIMENTO DE COMIDA RÁPIDA; SERVIÇOS DE RESTAURANTES WASHOKU; SERVIÇOS DE RESTAURANTES MÓVEIS; SERVIÇOS DE RESTAURANTES QUE FORNECEM COMIDA PARA FORA; SERVIÇOS DE RESTAURANTES DE SUSHI; SERVIÇOS DE RESTAURANTES DE TEMPURA; SERVIÇOS DE RESTAURANTES; SERVIÇOS DE RESTAURANTES SELF-SERVICE; SERVIÇOS DE SALAS DE CHÁ; SERVIÇOS DE SNACK-BAR; SNACK-BARES; SNACK-BARS; SERVIÇOS RELACIONADOS COM A PREPARAÇÃO DE ALIMENTOS E BEBIDAS; SERVIÇOS PERSONALIZADOS DE CHEFES DE COZINHA; SERVIÇOS PARA FORNECIMENTO DE ALIMENTOS; SERVIÇOS DE SNACK-BARS; SERVIÇOS DE SNACK-BARES; BARES DE COCKTAILS; ASSESSORIA EM COZINHA; BARES DE VINHOS; BARES DE SALADAS; CAFÉS; CAFETERIAS; CANTINAS/REFEITÓRIOS; DECORAÇÃO DE ALIMENTOS; DECORAÇÃO DE BOLOS; DISPONIBILIZAÇÃO DE ALIMENTOS E BEBIDAS EM BISTRÔS; ESCULTURA CULINÁRIA; DISPONIBILIZAÇÃO DE ALIMENTOS E BEBIDAS EM CIBERCAFÉS; DISPONIBILIZAÇÃO DE ALIMENTOS E BEBIDAS EM PASTELARIAS; FORNECIMENTO DE BEBIDAS EM PUBS COM FABRICO DE CERVEJA; FORNECIMENTO DE ALOJAMENTO PARA CERIMÓNIAS; FORNECIMENTO DE ALIMENTOS E BEBIDAS PARA CLIENTES; FORNECIMENTO DE ALIMENTOS E BEBIDAS EM RESTAURANTES E BARES; FORNECIMENTO DE ALIMENTOS E BEBIDAS PARA CLIENTES DE RESTAURANTES; FORNECIMENTO DE ALIMENTOS E BEBIDAS EM CARRINHAS; INFORMAÇÕES E ACONSELHAMENTO EM RELAÇÃO À PREPARAÇÃO DE REFEIÇÕES; FORNECIMENTO DE SERVIÇOS DE PLANEAMENTO DE REFEIÇÕES PERSONALIZADAS ATRAVÉS DE UM SÍLIO WEB; FORNECIMENTO DE RECENSÕES DERESTAURANTES E BARES; FORNECIMENTO DE INFORMAÇÕES RELACIONADAS COM BARES; FORNECIMENTO DE INFORMAÇÕES RELACIONADAS COM A PREPARAÇÃO DE ALIMENTOS E BEBIDAS; FORNECIMENTO DE BEBIDAS EM MICROCERVEJEIRAS; CATERING; CATERING DE ALIMENTAÇÃO E BEBIDAS PARA INSTITUIÇÕES; CATERING DE ALIMENTAÇÃO E BEBIDAS PARA BANQUETES; CATERING DE ALIMENTAÇÃO E BEBIDAS PARA FESTAS; CATERING EM CAFETERIAS DE COMIDA RÁPIDA; FORNECIMENTO DE COMIDA A PESSOAS SEM-

ABRIGO E DESPRIVILEGIADAS; CONSELHOS SOBRE RECEITAS CULINÁRIAS; FORNECIMENTO DE COMIDA A PESSOAS NECESSITADAS [SERVIÇOS DE BENEFICÊNCIA]; FORNECIMENTO DE REFEIÇÕES PARA CONSUMO IMEDIATO; ORGANIZAÇÃO DE SERVIÇOS DE CATERING PARA FESTAS DE ANIVERSÁRIO; PREPARAÇÃO DE COMIDA ESPANHOLA PARA CONSUMO IMEDIATO; PRESTAÇÃO DE SERVIÇOS DE CATERING DE ALIMENTOS E BEBIDAS PARA CENTROS DE FEIRAS E EXPOSIÇÕES; PRESTAÇÃO DE SERVIÇOS DE CATERING DE ALIMENTOS E BEBIDAS PARA CENTROS DE EXPOSIÇÕES; PREPARAÇÃO DE COMIDA JAPONESA PARA CONSUMO IMEDIATO; SERVIÇOS DE CATERING DE ALIMENTOS E BEBIDAS PARA CENTROS DE CONGRESSOS; SERVIÇOS DE CATERING; SERVIÇOS DE BENEFICÊNCIA, NOMEADAMENTE, FORNECIMENTO DE COMIDA A PESSOAS NECESSITADAS; SERVIÇOS DE BENEFICÊNCIA, NOMEADAMENTE FORNECIMENTO DE ALIMENTOS E BEBIDAS; SERVIÇOS COMERCIAIS DE CATERING; RESTAURANTES PARA TURISTAS; SERVIÇOS DE CATERING PARA HOSPITAIS; SERVIÇOS DE CATERING NO EXTERIOR; SERVIÇOS DE CATERING ESPECIALIZADOS EM COZINHA EUROPEIA; SERVIÇOS DE CATERING MÓVEL; SERVIÇOS DE CATERING ESPECIALIZADOS EM COMIDA ESPANHOLA; SERVIÇOS DE CATERING ESPECIALIZADOS EM COZINHA JAPONESA; SERVIÇOS DE CATERING ESPECIALIZADOS NO CORTE DE PRESUNTO À FAÇA PARA CASAMENTOS E EVENTOS PRIVADOS; SERVIÇOS DE CATERING ESPECIALIZADOS NO CORTE DE PRESUNTO À FAÇA PARA FEIRAS, PROVAS E EVENTOS PÚBLICOS; SERVIÇOS DE CATERING PARA SALAS DE RECEÇÃO; SERVIÇOS DE CATERING PARA O FORNECIMENTO DE ALIMENTOS; SERVIÇOS DE CATERING PARA ESCRITÓRIO PARA FORNECIMENTO DE CAFÉS; SERVIÇOS DE CATERING PARA LARES DE IDOSOS; SERVIÇOS DE CATERING PARALARES DE IDOSOS COM ASSISTÊNCIA MÉDICA; SERVIÇOS DE CATERING PARA CENTROS DE CONFERÊNCIAS; SERVIÇOS DE CATERING PARA HOTÉIS; SERVIÇOS DE RESTAURANTES DE COMIDA JAPONESA; SERVIÇOS DE RESTAURANTES DE COMIDA ESPANHOLA; SERVIÇOS DE RESTAURANTE UDON E SOBA; SERVIÇOS DE FORNECIMENTO DE CAFÉ PARA ESCRITÓRIOS [FORNECIMENTO DE BEBIDAS]; SERVIÇOS DE FAST-FOOD TAKE-AWAY; SERVIÇOS DE CONSULTORIA EM CATERING DE ALIMENTOS E BEBIDAS; SERVIÇOS DE CATERING PARA ESCOLAS; SERVIÇOS DE CATERING PARA CENTROS EDUCATIVOS; SERVIÇOS DE CATERING PARA CAFETARIAS DE EMPRESAS; SERVIÇOS DE RESTAURANTES DE UDON E SOBA; AGÊNCIAS DE ALOJAMENTO TEMPORÁRIO [HOTÉIS, PENSÕES]; AGÊNCIAS DE VIAGENS PARA ORGANIZAÇÃO DE ALOJAMENTO; ALOJAMENTO EM CASAS DE TURISMO; ALOJAMENTO TEMPORÁRIO EM RANCHOS; ALUGUER DE ALOJAMENTO TEMPORÁRIO EM CASAS E APARTAMENTOS DE FÉRIAS; ALOJAMENTOS DE FÉRIAS; ALUGUER DE CABANAS DE FÉRIAS; AVALIAÇÃO DE ALOJAMENTOS HOTELEIROS; CASAS DE HÓSPEDES; DISPONIBILIZAÇÃO DE INFORMAÇÃO ONLINE SOBRE RESERVAS DE ALOJAMENTO EM FÉRIAS; DISPONIBILIZAÇÃO DE ALOJAMENTO TEMPORÁRIO PARA HÓSPEDES; DISPONIBILIZAÇÃO DE ALOJAMENTO TEMPORÁRIO EM CASAS DE FÉRIAS; DISPONIBILIZAÇÃO DE ALOJAMENTO TEMPORÁRIO COMO PARTE DE PACOTES DE HOSPITALIDADE; DISPONIBILIZAÇÃO DE ALOJAMENTO EM HOTÉIS E MOTÉIS; DISPONIBILIZAÇÃO DE ALOJAMENTO TEMPORÁRIO EM PENSÕES; CLASSIFICAÇÃO DE

ALOJAMENTOS PARA FÉRIAS; FORNECIMENTO DE INSTALAÇÕES PARA CAMPISMO; FORNECIMENTO DE INSTALAÇÕES DE PARQUES DE REBOQUES E ATRELADOS; FORNECIMENTO DE INFORMAÇÃO DE ALOJAMENTO VIA INTERNET; FORNECIMENTO DE INSTALAÇÕES DE CAMPISMO; FORNECIMENTO DE INFORMAÇÃO ONLINE SOBRE RESERVAS DE HOTÉIS; FORNECIMENTO DE ALOJAMENTO PARA FÉRIAS; FORNECIMENTO DE ALOJAMENTO EM HOTÉIS; FORNECIMENTO DE ALOJAMENTO TEMPORÁRIO EM APARTAMENTOS DE FÉRIAS; ESTALAGENS; DISPONIBILIZAÇÃO DE SERVIÇOS DE HOTEL E MOTEL; MOTELS; MOTÉIS; INFORMAÇÃO RELACIONADA COM HOTÉIS; INFORMAÇÕES SOBRE HOTÉIS; HOSPEDARIAS; PRESTAÇÃO DE SERVIÇOS DE INFORMAÇÃO SOBRE ALOJAMENTO DE VIAGENS E DESERVIÇOS DE AGÊNCIAS DE RESERVA DE ALOJAMENTO DE VIAGENS PARA VIAJANTES; PRESTAÇÃO DE INFORMAÇÕES RELATIVAS A HOTÉIS; Pousadas de Turismo; Pousadas; Pensões; ORGANIZAÇÃO DE ALOJAMENTOS DE FÉRIAS; ORGANIZAÇÃO DE ALOJAMENTO EM HOTÉIS; ORGANIZAÇÃO DE ALOJAMENTO TURÍSTICO; RESERVA DE ALOJAMENTOS TURÍSTICOS; RESERVA DE ALOJAMENTOS EM HOTÉIS; RESERVA DE ALOJAMENTO TEMPORÁRIO EM CASAS DE FÉRIAS; RESERVA DE ALOJAMENTO EM HOTÉIS; RESERVA DE ALOJAMENTO EM PARQUES DE CAMPISMO; REALIZAÇÃO DE RESERVAS DE HOTÉIS PARA TERCEIROS; RESERVA DE HOTÉIS; RESERVAS DE HOTÉIS; RESERVA DE HOTÉIS; RESERVA DE QUARTOS PARA VIAJANTES; RESERVA DE PENSÕES; SERVIÇOS DE AGÊNCIA DE MARCAÇÃO DE ALOJAMENTO EM HOTÉIS; SERVIÇOS DE ACAMPAMENTO PARA TURISTAS [ALOJAMENTO]; RESERVAS DE QUARTOS DE HOTEL PARA VIAJANTES; SERVIÇOS DE AGÊNCIAS DE RESERVAS DE ALOJAMENTOS DE FÉRIAS; SERVIÇOS DE AGÊNCIAS DE ALOJAMENTO TEMPORÁRIO [HOTÉIS, PENSÕES]; SERVIÇOS DE AGÊNCIA PARA RESERVA DE ALOJAMENTOS EM HOTÉIS; SERVIÇOS DE AGÊNCIA DE VIAGENS PARA RESERVA DE ALOJAMENTO EM HOTÉIS; SERVIÇOS DE CAMPISMO; SERVIÇOS DE ALOJAMENTO TEMPORÁRIO EM CAMPOS DE FÉRIAS; SERVIÇOS DE ALOJAMENTO HOTELEIRO; SERVIÇOS DE ALOJAMENTO EM HOTEL; SERVIÇOS DE ALOJAMENTO EM COMPLEXOS HOTELEIROS; SERVIÇOS DE AGÊNCIAS DE VIAGENS PARA RESERVA DE ALOJAMENTO TEMPORÁRIO; SERVIÇOS DE AGÊNCIAS DE VIAGENS QUE REALIZAM RESERVA DE HOTÉIS; SERVIÇOS DE MOTÉIS; SERVIÇOS DE PENSÕES; SERVIÇOS DE INFORMAÇÃO ELETRÔNICOS RELACIONADOS COM HOTÉIS; SERVIÇOS DE HOTEL PARA CLIENTES PREFERENCIAIS; SERVIÇOS DE HOTÉIS E MOTÉIS; SERVIÇOS DE HOTÉIS; SERVIÇOS DE HOSPEDARIAS; SERVIÇOS DE CONSULTORIA RELACIONADOS COM INSTALAÇÕES HOTELEIRAS; SERVIÇOS DE CASAS DE TURISMO; SERVIÇOS DE CAMPOS DE FÉRIAS [HOSPEDAGEM/ALBERGARIA]; SERVIÇOS DE RESERVAS DE QUARTOS DE HOTEL; SERVIÇOS DE RESERVA DE QUARTOS DE HOTEL; SERVIÇOS DE RESERVA DE QUARTOS E RESERVA DE HOTÉIS; SERVIÇOS DE RESERVA DE HOTÉIS VIA INTERNET; SERVIÇOS DE RESERVA DE HOTEL; SERVIÇOS DE RESERVA DE ALOJAMENTO EM HOTÉIS; SERVIÇOS DE Pousadas de Juventude; SERVIÇOS PARA RESERVA DE ALOJAMENTO DE FÉRIAS; SERVIÇOS HOTELEIROS DE COMPLEXOS TURÍSTICOS; SERVIÇOS HOTELEIROS; SERVIÇOS DE RESERVAS PARA HOTÉIS; ALUGUER DE SALAS DE REUNIÃO; ALUGUER DE SALAS DE CONFERÊNCIAS; ALUGUER DE ESPAÇOS PARA EXIBIÇÕES; ALUGUER DE SALAS PARA EXPOSIÇÕES; ARRENDAMENTO DE ESPAÇO DE ESCRITÓRIO EM REGIME TEMPORÁRIO;

ARRENDAMENTO DE SALAS PARA EVENTOS SOCIAIS; DISPONIBILIZAÇÃO DE INSTALAÇÕES PARA REUNIÕES DE ADMINISTRAÇÃO; DISPONIBILIZAÇÃO DE INSTALAÇÕES PARA EXPOSIÇÕES EM HOTÉIS; DISPONIBILIZAÇÃO DE SALAS DE CONFERÊNCIA; FORNECIMENTO DE ALOJAMENTO PARA REUNIÕES; FORNECIMENTO DE ALOJAMENTO TEMPORÁRIO PARA TRABALHO; FORNECIMENTO DE CENTROS COMUNITÁRIOS PARA ENCONTROS SOCIAIS E REUNIÕES; FORNECIMENTO DE INSTALAÇÕES PARA BANQUETES E EVENTOS SOCIAIS PARA OCASIÕES ESPECIAIS; FORNECIMENTO DE INSTALAÇÕES PARA FEIRAS COMERCIAIS [ALOJAMENTO]; FORNECIMENTO DE INSTALAÇÕES PARA CONVENÇÕES; FORNECIMENTO DE INSTALAÇÕES PARA CONGRESSOS; ORGANIZAÇÃO DE RECEÇÕES DE CASAMENTO [LOCAIS]; FORNECIMENTO DE INSTALAÇÕES PARA CONFERÊNCIAS; FORNECIMENTO DE INSTALAÇÕES PARA EXPOSIÇÕES; FORNECIMENTO DE INSTALAÇÕES PARA FEIRAS E EXPOSIÇÕES; FORNECIMENTO DE INSTALAÇÕES PARA CONFERÊNCIAS, EXPOSIÇÕES E REUNIÕES; SERVIÇOS DE ACOMODAÇÃO PARA REUNIÕES

(591)

(540)

CASA DA GRANJA

(550)

(210) **619342**

MNA

(220) 2019.02.21

(300)

(730) **PT PATRICIA VICENTE**

(511) 35 SERVIÇOS DE VENDA A RETALHO RELACIONADOS COM ACESSÓRIOS DE MODA

(591) Verde;

(540)



(550)

(531) 5.3.11

(210) **619344**

MNA

(220) 2019.02.21

(300)

(730) **PT SEGALAB - LABORATÓRIO DE SANIDADE ANIMAL E SEGURANÇA ALIMENTAR, S.A.**

(511) 44 SERVIÇOS DE SAÚDE ANIMAL

(591) PANTONE 280; PANTONE 2728.

(540)



LABORATÓRIO
DE SANIDADE
ANIMAL E
SEGURANÇA
ALIMENTAR, S.A.

(550)

(531) 1.15.15 ; 26.99.22

(210) **619381**

MNA

(220) 2019.02.22

(300)

(730) **PT TERESA ALMEIDA, SOCIEDADE FARMACÊUTICA, UNIPessoal LDA.**

(511) 44 ACONSELHAMENTO EM FARMÁCIA; ADMINISTRAÇÃO DE MEDICAMENTOS; ASSESSORIA FARMACÊUTICA; CONSULTAS FARMACÊUTICAS; DISPONIBILIZAÇÃO DE INFORMAÇÃO SOBRE PREPARAÇÃO E ADMINISTRAÇÃO DE MEDICAMENTOS; DISTRIBUIÇÃO DE PRODUTOS FARMACÊUTICOS; FORNECIMENTO DE INFORMAÇÕES FARMACÊUTICAS; FORNECIMENTO DE INFORMAÇÕES A DOENTES NO DOMÍNIO DA ADMINISTRAÇÃO DE MEDICAMENTOS; PREPARAÇÃO DE RECEITAS MÉDICAS POR FARMACÊUTICOS; PREPARAÇÃO DE RECEITAS EM FARMÁCIAS; PREPARAÇÃO E ADMINISTRAÇÃO DE MEDICAMENTOS; PREPARAÇÃO E DISTRIBUIÇÃO DE MEDICAMENTOS; SERVIÇOS DE FARMACÊUTICOS PARA ELABORAR RECEITAS MÉDICAS; SERVIÇOS DE FARMACÊUTICOS PARA PREPARAÇÃO DE RECEITAS MÉDICAS; SERVIÇOS DE CONSULTORIA RELACIONADOS COM PRODUTOS FARMACÊUTICOS; SERVIÇOS DE CONSULTORIA E INFORMAÇÃO EM PRODUTOS BIOFARMACÊUTICOS; SERVIÇOS DE CONSULTORIA E INFORMAÇÃO EM PRODUTOS FARMACÊUTICOS; SERVIÇOS DE CONSULTORIA E INFORMAÇÃO, VIA INTERNET, EM PRODUTOS FARMACÊUTICOS; SERVIÇOS DE ASSESSORIA FARMACÊUTICA; SERVIÇOS DE ASSESSORIA EM MATÉRIA DE FARMÁCIA; PRESTAÇÃO DE INFORMAÇÕES RELATIVAS A MEDICINA

(591)

(540)



(550)

(531) 24.13.1

(210) **619385** MNA
 (220) 2019.02.22
 (300)

(730) **PT ALBERTO SOUSA & OLIVEIRA, LDA**

(511) 25 ARTIGOS DE VESTUÁRIO PARA CRIANÇAS; BLAZERS; BLUSAS; BLUSÕES; BLUSÕES [CASACOS]; BODIES; BODIES [VESTUÁRIO]; CACHECÓIS; CALÇAS; CALÇÕES; CALÇÕES DE BANHO; CALÇÕES [VESTUÁRIO]; CAMISAS; CAMISOLAS; CAMISOLAS COM CAPUZ; CASACÕES; CASACOS; CINTOS; COLETES; CORPETES; ECHARPES; FATOS; FATOS DE TREINO; JAQUETAS; LEGGINGS [CALÇAS]; LUVAS; MACACÕES; MAIÔS; MALHAS; MEIAS; PIJAMAS; POLOS; POLARES; PULÓVERES; ROUPA DE CRIANÇA; SAIAS; SOBRETUDO; SUÉTERES; SWEATSHIRTS; T-SHIRTS; TOPS (CAMISOLAS SEM ALÇAS); TOPS [VESTUÁRIO]; TÚNICAS; VESTIDOS; VESTUÁRIO DE MULHER; VESTUÁRIO PARA HOMEM; VESTUÁRIO PARA HOMEM, SENHORA, E CRIANÇA; BOTAS; CALÇADO INFORMAL; CALÇADO PARA HOMEM; CALÇADO PARA HOMEM E SENHORA; BÓINAS; BONÉS; CAPUZES; CHAPÉUS; GORROS [CHAPELARIA]; FITAS PARA A CABEÇA; TOQUES [CHAPÉUS]

(591)
 (540)



(550)

(531) 27.5.22 ; 27.99.1 ; 27.99.4

(210) **619391** MNA
 (220) 2019.02.22
 (300)

(730) **PT JOÃO PEDRO CERQUEIRA PAIVA DOS SANTOS**

(511) 44 ACONSELHAMENTO EM QUESTÕES DE SAÚDE; ACONSELHAMENTO EM SAÚDE; ASSISTÊNCIA INDIVIDUAL PARA DEIXAR DE FUMAR; AVALIAÇÃO DO CONTROLO DO PESO; AVALIAÇÃO DA FORMA FÍSICA; CUIDADOS DE SAÚDE; ERVANÁRIA; FORNECIMENTO DE SERVIÇOS DE PROGRAMAS DE PERDA DE PESO; FORNECIMENTO DE SERVIÇOS DE DESABITUACÃO DO TABACO; SERVIÇOS DE ACONSELHAMENTO EM CONTROLO DE PESO; SERVIÇOS DE ACONSELHAMENTO EM PERDA DE PESO; SERVIÇOS DE ACUPUNCTURA; REABILITAÇÃO DE

PACIENTES
 ACUPUNCTURA

TOXICODEPENDENTES;

(591) 3262C;485C;

(540)



(550)

(531) 2.9.1

(210) **619393** MNA
 (220) 2019.02.23
 (300)

(730) **PT ANA CARINA BRISSOS PEREIRA**

(511) 41 ORGANIZAÇÃO E REALIZAÇÃO DE SEMINÁRIOS E WORKSHOPS [FORMAÇÃO]; ACADEMIAS [EDUCAÇÃO]; ASSESSORIA SOBRE CARREIRAS, FORMAÇÃO E ACONSELHAMENTO VOCACIONAL; COACHING [FORMAÇÃO]; CURSOS DE DESENVOLVIMENTO PESSOAL; CURSOS DE AUTOCONSCIENCIALIZAÇÃO [FORMAÇÃO]; CURSOS DE FORMAÇÃO ASSISTIDOS POR COMPUTADOR; CURSOS DE FORMAÇÃO; DESENVOLVIMENTO DE MANUAIS EDUCATIVOS; DISPONIBILIZAÇÃO DE FORMAÇÃO ONLINE; DIVULGAÇÃO DE MATERIAL EDUCATIVO; FORMAÇÃO EM DESENVOLVIMENTO PESSOAL; DISPONIBILIZAÇÃO DE PROGRAMAS DE ENTRETENIMENTO MULTIMÉDIA ATRAVÉS DE TELEVISÃO, BANDA LARGA, WIRELESS E SERVIÇOS ONLINE; FORNECIMENTO DE ENTRETENIMENTO MULTIMÉDIA ATRAVÉS DE UM WEBSITE; PRODUÇÃO DE VÍDEOS DE FORMAÇÃO; EDUCAÇÃO; SERVIÇOS DE EDUCAÇÃO E FORMAÇÃO VOCACIONAL; PUBLICAÇÃO DE MANUAIS DE FORMAÇÃO

(591)

(540)



(550)

(531) 27.5.13

(210) **619391** MNA
 (220) 2019.02.22
 (300)

(730) **PT JOÃO PEDRO CERQUEIRA PAIVA DOS SANTOS**

(511) 44 ACONSELHAMENTO EM QUESTÕES DE SAÚDE; ACONSELHAMENTO EM SAÚDE; ASSISTÊNCIA INDIVIDUAL PARA DEIXAR DE FUMAR; AVALIAÇÃO DO CONTROLO DO PESO; AVALIAÇÃO DA FORMA FÍSICA; CUIDADOS DE SAÚDE; ERVANÁRIA; FORNECIMENTO DE SERVIÇOS DE PROGRAMAS DE PERDA DE PESO; FORNECIMENTO DE SERVIÇOS DE DESABITUACÃO DO TABACO; SERVIÇOS DE ACONSELHAMENTO EM CONTROLO DE PESO; SERVIÇOS DE ACONSELHAMENTO EM PERDA DE PESO; SERVIÇOS DE ACUPUNCTURA; REABILITAÇÃO DE

(210) **619409** MNA
 (220) 2019.02.25
 (300)

(730) **PT JOSÉ ANTÓNIO SAMPAIO TEIXEIRA & COMPANHIA, LDA.**

(511) 25 CALÇADO; SAPATOS; SANDÁLIAS; MOCASSINS; BOTAS; CANOS DE BOTAS; GALOCHAS; BIQUEIRAS PARA CALÇADO; SALTOS DE SAPATOS; TACÕES PARA SAPATOS; CAPAS PARA SALTOS (CALÇADO); PROTECTORES METÁLICOS PARA SAPATOS E BOTAS; ANTIDERRAPANTES PARA CALÇADO; FERRAGENS PARA CALÇADO;

REFORÇOS PARA SAPATOS; GÁSPEAS PARA CALÇADO; LINGUETAS PARA SAPATOS E BOTAS; CORREIAS PARA SAPATOS E BOTAS; SAPATILHAS; CHINELOS; PANTUFAS; PALMILHAS PARA CALÇADO; SOLAS PARA CALÇADO.

(591)

(540)



(550)

(531) 15.7.9 ; 27.3.15 ; 27.99.15

(210) **619416**

MNA

(220) 2019.02.22

(300)

(730) **PT PARRAS WINES, UNIPESSOAL, LDA.**

(511) 33 VINHO

(591)

(540)

TERRAS DE MONTOITO

(550)

(210) **619412**

MNA

(220) 2019.02.22

(300)

(730) **PT ALICIANTELICIOSO, LDA**

(511) 43 SERVIÇOS DE ALIMENTAÇÃO E BEBIDAS EM RESTAURANTES E BARES

(591)

(540)

DASH

(550)

(210) **619417**

MNA

(220) 2019.02.22

(300)

(730) **PT PARRAS WINES, UNIPESSOAL, LDA.**

(511) 33 VINHO

(591)

(540)

ENCOSTAS DE MONTOITO

(550)

(210) **619418**

MNA

(220) 2019.02.22

(300)

(730) **PT PARCELA JÁ, LDA.**

(511) 09 SOFTWARE DE PAGAMENTO; PLATAFORMAS DE SOFTWARE DESTINADAS A PERMITIR AOS UTILIZADORES A RECOLHA DE DINHEIRO; PROGRAMAS DE COMPUTADOR PARA SISTEMAS DE CAIXAS REGISTRADORAS ELETRÓNICAS; SOFTWARE DE COMÉRCIO E PAGAMENTOS ELETRÓNICOS; SOFTWARE INFORMÁTICO DE COMÉRCIO ELETRÓNICO; SOFTWARE PARA FACILITAR A SEGURANÇA DAS TRANSAÇÕES COM CARTÕES DE CRÉDITO; SOFTWARE PARA PROCESSAMENTO DE PAGAMENTOS ELETRÓNICOS PARA E DE TERCEIROS; SOFTWARE PARA OTIMIZAÇÃO DE PAGAMENTO POR CLIQUE

(591) R:5 G:65 B:104;R:123 G:154 B:43;

(540)



(550)

(531) 18.1.19

(210) **619415**

MNA

(220) 2019.02.22

(300)

(730) **PT PARRAS WINES, UNIPESSOAL, LDA.**

(511) 33 VINHO

(591)

(540)

MARQUÊS DE MONTOITO

(550)

(210) **619419**

MNA

(220) 2019.02.22

(300)

(730) **PT JOÃO LINO PEREIRA GONÇALVES, LDA**

(511) 43 FORNECIMENTO DE ALIMENTOS E BEBIDAS PARA CLIENTES DE RESTAURANTES; FORNECIMENTO DE ALIMENTOS E BEBIDAS EM RESTAURANTES E BARES; PRESTAÇÃO DE INFORMAÇÃO RELACIONADA COM RESTAURANTES; RESTAURANTES DE COMIDA RÁPIDA (FAST FOOD); RESTAURANTES DE GRELHADOS; RESTAURANTES PARA TURISTAS; RESTAURANTES DE SELF-SERVICE; RESTAURANTES PARA SERVIÇO RÁPIDO E PERMANENTE (SNACK-BARES); SERVIÇOS DE ALIMENTAÇÃO E BEBIDAS EM RESTAURANTES E BARES; SERVIÇOS DE ALIMENTAÇÃO E BEBIDAS PARA CLIENTES DE RESTAURANTES; SERVIÇOS DE INFORMAÇÕES SOBRE RESTAURANTES; SERVIÇOS DE RESERVAS PARA RESTAURANTES E REFEIÇÕES; SERVIÇOS DE RESTAURANTE COM VENDA DE COMIDA PARA FORA; SERVIÇOS DE RESTAURANTE DE COMIDA PARA FORA; SERVIÇOS DE RESTAURANTE DE COMIDA RÁPIDA; SERVIÇOS DE RESTAURANTE E BAR; SERVIÇOS DE RESTAURANTE INCLUINDO INSTALAÇÕES DE BAR LICENCIADAS; SERVIÇOS DE RESTAURANTE PARA O FORNECIMENTO DE COMIDA RÁPIDA; SERVIÇOS DE RESTAURANTES; SERVIÇOS DE RESTAURANTES QUE FORNECEM COMIDA PARA FORA; SERVIÇOS DE RESTAURANTES MÓVEIS; SERVIÇOS DE RESTAURANTES SELF-SERVICE; SERVIÇOS DE ALIMENTAÇÃO E BEBIDAS EM PASTELARIAS; DISPONIBILIZAÇÃO DE ALIMENTOS E BEBIDAS EM PASTELARIAS; SERVIÇOS DE CASA DE CHÁ; SERVIÇOS DE CASAS DE CHÁ; PIZZARIAS; SERVIÇOS DE CAFÉS; CAFETERIAS; CAFÉS; SERVIÇOS DE CATERING PARA ESCRITÓRIO PARA FORNECIMENTO DE CAFÉS; SERVIÇOS DE CAFETERIAS; CATERING EM CAFETERIAS DE COMIDA RÁPIDA; SERVIÇOS DE ESTABELECIMENTOS DE VENDA E CONSUMO DE CAFÉ; SERVIÇOS DE CATERING PARA CAFETERIAS DE EMPRESAS; SERVIÇOS DE FORNECIMENTO DE CAFÉ PARA ESCRITÓRIOS [FORNECIMENTO DE BEBIDAS]; BARES; BARES DE COCKTAILS; BARES DE SALADAS; BARES DE VINHOS; BARES (PUBS); FORNECIMENTO DE INFORMAÇÕES RELACIONADAS COM BARES; FORNECIMENTO DE RECENSÕES DE RESTAURANTES E BARES; PRESTAÇÃO DE INFORMAÇÕES SOBRE SERVIÇOS DE BAR; SERVIÇOS DE BAR; SERVIÇOS DE BAR DE COCKTAILS; SERVIÇOS DE BARES; SERVIÇOS DE BAR DE VINHOS; SERVIÇOS DE BARES DE SUMOS; SERVIÇOS DE BUFFET PARA BARES DE COCKTAIL; SERVIÇOS DE SNACK-BAR; SERVIÇOS DESNACK-BARES; SERVIÇOS DE SNACK-BARS; SNACK-BARES; SNACK-BARS

(591)
(540)

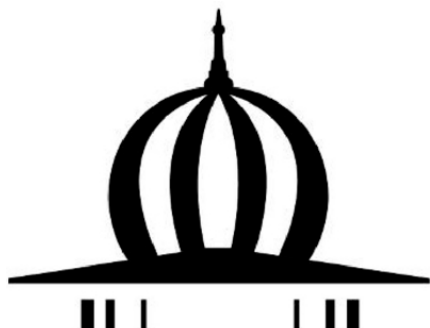

(550)

(531) 7.3.11 ; 26.11.12

(210) **619420** MNA
(220) 2019.02.22
(300)
(730) **PT MARDUDA OFFICE, LDA**
(511) 35 ALUGUER DE EQUIPAMENTO DE ESCRITÓRIO EM INSTALAÇÕES DE COWORKING
(591) VERMELHO; PRETO; BRANCO; BRONZE; PRATEADO; CINZA;
(540)



(550)

(531) 27.5.22 ; 27.99.20 ; 27.99.23

(210) **619422** MNA
(220) 2019.02.22
(300)
(730) **PT ESPORÃO, S.A.**
(511) 29 AZEITE
33 VINHOS
35 PUBLICIDADE; MARKETING; MERCHANDISING; PROMOÇÃO

(591)

(540)

ESPORÃO. MAIS. DEVAGAR.

(550)

(210) **619423** MNA
(220) 2019.02.22
(300)
(730) **PT ESPORÃO, S.A.**
(511) 29 AZEITE
33 VINHOS
35 PUBLICIDADE; MARKETING; MERCHANDISING; PROMOÇÃO.

(591)

(540)

ESPORÃO. SLOW FORWARD.

(550)

PROPERTY CARETAKERS PORTUGAL

(210) **619424** MNA
 (220) 2019.02.22
 (300)
 (730) **PT ESPORÃO, S.A.**
 (511) 29 AZEITE
 33 VINHOS
 35 PUBLICIDADE; MARKETING; PROMOÇÃO;
 MERCHANDISING

(550)

(591)
 (540)
ESPORÃO. MAIS DEVAGAR.
 (550)

(210) **619426** MNA
 (220) 2019.02.22
 (300)
 (730) **PT ESPORÃO, S.A.**
 (511) 29 AZEITE
 33 VINHOS
 35 PUBLICIDADE; MARKETING; PROMOÇÃO;
 MERCHANDISING

(591)
 (540)
ESPORÃO. MAIS, DEVAGAR.
 (550)

(210) **619427** MNA
 (220) 2019.02.22
 (300)
 (730) **PT ESPORÃO, S.A.**
 (511) 29 AZEITE
 33 VINHOS
 35 PUBLICIDADE; MARKETING; MERCHANDISING;
 PROMOÇÃO.

(591)
 (540)
ESPORÃO. SLOW. FORWARD.
 (550)

(210) **619428** MNA
 (220) 2019.02.22
 (300)
 (730) **PT FERNANDO AUGUSTO DA SILVA
 VIEIRA**
 (511) 36 SERVIÇOS DE GESTÃO IMOBILIÁRIA
 RELACIONADOS COM HABITAÇÕES

(591)
 (540)

(210) **619431** MNA
 (220) 2019.02.22
 (300)
 (730) **PT JORGE MANUEL DE ALMEIDA
 MARTINS**

(511) 11 SISTEMAS DE AVAC (AQUECIMENTO, VENTILAÇÃO E AR-CONDICIONADO); APARELHOS DE AR CONDICIONADO; BOMBAS DE CALOR; COLETORES SOLARES TÉRMICOS [AQUECIMENTO]; APARELHOS DE ACUMULAÇÃO TÉRMICA [DE ENERGIA SOLAR] PARA AQUECIMENTO; INSTALAÇÕES DE AQUECIMENTO POR ENERGIA SOLAR; APARELHOS DE AQUECIMENTO PARA COMBUSTÍVEIS SÓLIDOS, LÍQUIDOS OU GASOSOS
 35 SERVIÇOS GROSSISTAS RELACIONADOS COM EQUIPAMENTO PARA AQUECIMENTO; SERVIÇOS RETALHISTAS RELACIONADOS COM EQUIPAMENTO PARA AQUECIMENTO; ACONSELHAMENTO E INFORMAÇÃO COMERCIAL AOS CONSUMIDORES NA ESCOLHA DE PRODUTOS E SERVIÇOS; FORNECIMENTO DE INFORMAÇÃO AOS CONSUMIDORES RELATIVAS A PRODUTOS E SERVIÇOS; FORNECIMENTO DE INFORMAÇÕES RELACIONADAS COM VENDAS COMERCIAIS; SERVIÇOS DE ENCOMENDAS ON-LINE; SERVIÇOS GROSSISTAS RELACIONADOS COM EQUIPAMENTO PARA ARREFECIMENTO; SERVIÇOS GROSSISTAS RELACIONADOS COM APARELHOS DE REFRIGERAÇÃO; SERVIÇOS GROSSISTAS RELACIONADOS COM ILUMINAÇÃO; SERVIÇOS GROSSISTAS RELACIONADOS COM FERRAMENTAS MANUAIS PARA A CONSTRUÇÃO; SERVIÇOS GROSSISTAS RELACIONADOS COM INSTALAÇÕES SANITÁRIAS; SERVIÇOS GROSSISTAS RELACIONADOS COM AQUECEDORES; SERVIÇOS GROSSISTAS RELACIONADOS COM EQUIPAMENTO SANITÁRIO; SERVIÇOS RETALHISTAS RELACIONADOS COM ILUMINAÇÃO; SERVIÇOS RETALHISTAS RELACIONADOS COM AQUECEDORES; SERVIÇOS RETALHISTAS RELACIONADOS COM EQUIPAMENTO PARA ARREFECIMENTO; SERVIÇOS RETALHISTAS RELACIONADOS COM INSTRUMENTOS MANUAIS PARA A CONSTRUÇÃO; SERVIÇOS RETALHISTAS RELACIONADOS COM FERRAMENTAS MANUAIS PARA A CONSTRUÇÃO; SERVIÇOS RETALHISTAS RELACIONADOS COM INSTALAÇÕES SANITÁRIAS; SERVIÇOS RETALHISTAS RELACIONADOS COM EQUIPAMENTO SANITÁRIO; SERVIÇOS RETALHISTAS RELACIONADOS COM APARELHOS DE REFRIGERAÇÃO
 37 INSTALAÇÃO, MANUTENÇÃO E REPARAÇÃO DE SISTEMAS AVAC (AQUECIMENTO, VENTILAÇÃO E AR CONDICIONADO); ADAPTAÇÃO DE INSTALAÇÕES DE AQUECIMENTO, VENTILAÇÃO E AR CONDICIONADO EM EDIFÍCIOS; INSTALAÇÃO DE APARELHOS DE EXTRAÇÃO DE POEIRAS; INSTALAÇÃO DE APARELHOS DE AR CONDICIONADO PARA USAR EM SALAS ESTERILIZADAS; INSTALAÇÃO DE SISTEMAS DE VENTILAÇÃO E EXTRAÇÃO DE POEIRAS; INSTALAÇÃO DE SISTEMAS DE SALA ESTERILIZADA; INSTALAÇÃO DE SISTEMAS DE AQUECIMENTO SOLAR; SERVIÇOS DE VEDAÇÃO DE CONDUTAS DE CLIMATIZAÇÃO; SERVIÇOS DE LIMPEZA DE CONDUTAS DE AR; SERVIÇOS DE

INFORMAÇÃO SOBRE A REPARAÇÃO OU A MANUTENÇÃO DE APARELHOS DE AR CONDICIONADO; SERVIÇOS DE EMPREITADA DE AQUECIMENTO; SERVIÇOS DE CONSULTORIA RELACIONADOS COM A INSTALAÇÃO DE APARELHOS DE AQUECIMENTO E DE REFRIGERAÇÃO; REPARAÇÃO OU MANUTENÇÃO DE CALDEIRAS; REPARAÇÃO E MANUTENÇÃO DE APARELHOS DE AR CONDICIONADO; REPARAÇÃO DE APARELHOS DE RECUPERAÇÃO DE CALOR; MANUTENÇÃO DE ROTINA DOS APARELHOS DE AR CONDICIONADO; INSTALAÇÃO, MANUTENÇÃO E REPARAÇÃO DE APARELHOS DE AR CONDICIONADO; MANUTENÇÃO DE SISTEMAS ELETRÔNICOS OU DE CLIMATIZAÇÃO; MANUTENÇÃO E REPARAÇÃO DE INSTALAÇÕES DE AQUECIMENTO A ENERGIA SOLAR

- 42 SERVIÇO DE CERTIFICAÇÃO DA EFICIÊNCIA ENERGÉTICA DE EDIFÍCIOS; SERVIÇOS DE RECOLHA DE DADOS RELACIONADOS COM QUALIDADE DO AR; AUDITÓRIAS DE QUALIDADE; AUDITÓRIAS DE ENERGIA; AUDITÓRIA EM MATÉRIA DE ENERGIA; CONSULTADORIA NO DOMÍNIO DA POUPANÇA DE ENERGIA; INVESTIGAÇÃO NO DOMÍNIO DA ENERGIA; REALIZAÇÃO DE ESTUDOS DE PESQUISAS E PROJETOS TÉCNICOS SOBRE O USO DE ENERGIAS RENOVÁVEIS; REGISTO DE DADOS RELACIONADOS COM O CONSUMO DE ENERGIA EM EDIFÍCIOS; SERVIÇOS DE ASSESSORIA RELACIONADOS COM O CONSUMO DE ENERGIA; CONSULTADORIA DE ENGENHARIA RELACIONADA COM TESTES; CONSULTADORIA EM ENGENHARIA CIVIL; CONSULTORIA DE ENGENHARIA; ELABORAÇÃO DE RELATÓRIOS DE ENGENHARIA; ENGENHARIA MECÂNICA; ESTUDOS DE VIABILIDADE DE ENGENHARIA; ESTUDOS DE PROJETOS DE ENGENHARIA; ESTIMATIVAS NO DOMÍNIO TECNOLÓGICO REALIZADAS POR ENGENHEIROS; ESTIMATIVAS NO DOMÍNIO CIENTÍFICO REALIZADAS POR ENGENHEIROS; ENGENHARIA TÉCNICA; FORNECIMENTO DE RELATÓRIOS DE ENGENHARIA; INSPEÇÕES TÉCNICAS; INVESTIGAÇÃO DE ENGENHARIA; PESQUISA NO DOMÍNIO CIENTÍFICO REALIZADA POR ENGENHEIROS; PREPARAÇÃO DE RELATÓRIOS TÉCNICOS; REALIZAÇÃO DE PERITAGENS DE ENGENHARIA; SERVIÇOS DE ASSESSORIA RELACIONADOS COM ENGENHARIA INDUSTRIAL; SERVIÇOS DE ENGENHARIA CIVIL; SERVIÇOS DE ENGENHARIA E ARQUITETURA; SERVIÇOS DE GESTÃO DE PROJETOS DE ENGENHARIA; SERVIÇOS DE PROJETOS DE ENGENHARIA; TESTES DE ENGENHARIA

(591)

(540)

INOVClima

(550)

(210) 619433

MNA

(220) 2019.02.23

(300)

(730) PT VERÓNICA PEDROSA MONTEIRO

PEREIRA GASPAR

- (511) 12 EMBARCAÇÕES ANFÍBIAS; EMBARCAÇÕES AQUÁTICAS; VEÍCULOS; VEÍCULOS ACIONADOS ELETRICAMENTE; VEÍCULOS ANFÍBIOS; VEÍCULOS AQUÁTICOS; VEÍCULOS DE LOCOMOÇÃO POR TERRA, POR AR, POR ÁGUA E

SOBRE CARRIS; VEÍCULOS ELÉTRICOS; VEÍCULOS FLUTUANTES; VEÍCULOS HÍBRIDOS; VEÍCULOS E MEIOS DE TRANSPORTE TERRESTRES; VEÍCULOS NÁUTICOS; VEÍCULOS PARA USO AQUÁTICO; VEÍCULOS PARA UTILIZAR NA ÁGUA; VEÍCULOS SOBRE RODAS

- 14 FIOS DE METAIS PRECIOSOS; FIOS DE ARAME DE METAIS PRECIOSOS; FIOS DE METAIS PRECIOSOS [BIJUTARIA]; FIOS DE PRATA; FIOS DE PRATA [BIJUTARIA]; FIOS DE PRATA [JOALHARIA]; JOALHARIA; OURO; PEDRAS FINAS [SEMPRECIOSAS]; PRATA; PRATA E SUAS LIGAS; ACESSÓRIOS EM BIJUTERIA; ADEREÇOS [BIJUTARIA]; ANÉIS; ANÉIS BANHADOS A OURO; ANÉIS DE JOALHARIA; ANÉIS (JOALHARIA); ANÉIS [OURIVESARIA]; ARTIGOS DE JOALHARIA ESMALTADOS; ARTIGOS DE JOALHARIA EM PEDRAS SEMPRECIOSAS; ARTIGOS DE JOALHARIA FEITOS DE METAIS PRECIOSOS; BRINCOS; BRACELETE [JOALHARIA]; BRACELETES E PULSEIRAS; BOTÕES DE PUNHO REVESTIDOS DE METAIS PRECIOSOS; BRINCOS DE ORELHAS; COLARES DE PRATA; JOALHARIA DE PRATA; PULSEIRAS
- 39 FORNECIMENTO DE ORIENTAÇÕES PARA PARA ITINERÁRIOS DE VIAGEM; ACOMPANHAMENTO DE PASSAGEIROS [VIJANTES]; ACOMPANHAMENTO DE VIAJANTES; ALUGUER DE AUTOMÓVEIS COM MOTORISTA; CONSULTADORIA EM VIAGENS; CONSULTADORIA PARA PLANEAMENTO DE ITINERÁRIOS DE VIAGENS; COORDENAÇÃO DA ORGANIZAÇÃO DE VIAGENS PARA INDIVÍDUOS E GRUPOS; CRUZEIROS DE BARCO; CRUZEIROS DE BARCOS DE RECREIO; DISPONIBILIZAÇÃO DE INFORMAÇÃO ATRAVÉS DA INTERNET SOBRE RESERVA DE VIAGENS DE NEGÓCIO; DISPONIBILIZAÇÃO DE INFORMAÇÃO SOBRE VIAGENS TURÍSTICAS ATRAVÉS DA INTERNET; DISPONIBILIZAÇÃO DE INFORMAÇÃO ONLINE SOBRE VIAGENS; FORNECIMENTO DE INFORMAÇÕES DE VIAGEM; FORNECIMENTO DE INFORMAÇÕES SOBRE VIAGENS; FORNECIMENTO DE SERVIÇOS DE EXCURSÕES; FORNECIMENTO DE SERVIÇOS DE CRUZEIROS EM IATES; ORGANIZAÇÃO DE EXCURSÕES; ORGANIZAÇÃO DE EXCURSÕES E CRUZEIROS; ORGANIZAÇÃO DE TRANSPORTE DE PASSAGEIROS; ORGANIZAÇÃO DE TRANSPORTE DE FÉRIAS; ORGANIZAÇÃO DE TRANSPORTE DE PASSAGEIROS PELO AR, CAMINHO DE FERRO E POR MAR; ORGANIZAÇÃO DE VIAGENS; ORGANIZAÇÃO DE VIAGENS E PASSEIOS DE BARCO; ORGANIZAÇÃO DE VISITAS TURÍSTICAS; ORGANIZAÇÃO DO TRANSPORTE DE PASSAGEIROS POR VIA MARÍTIMA; ORGANIZAÇÃO E MEDIAÇÃO DE VIAGENS; ORGANIZAÇÃO E REALIZAÇÃO DE EXCURSÕES; SERVIÇOS DE ALUGUER DE BARCOS E IATES; SERVIÇOS DE ASSESSORIA RELATIVOS A ITINERÁRIOS DE VIAGENS; SERVIÇOS DE PLANEAMENTO DE VIAGENS; SERVIÇOS DE RESERVA E MARCAÇÃO PARA EXCURSÕES; SERVIÇOS DE RESERVA DE CRUZEIROS; SERVIÇOS DE TRANSPORTE EM BARCOS DE RECREIO; SERVIÇOS DE VIAGENS; TRANSPORTE DE PASSAGEIROS EM BARCOS; TRANSPORTE DE PASSAGEIROS POR BARCO; TRANSPORTE DE PESSOAS E MERCADORIAS POR TERRA, AR E ÁGUA; TRANSPORTE DE PESSOAS POR VIA TERRESTRE; TRANSPORTE EM BARCOS DE RECREIO
- 41 APRESENTAÇÃO DE ATUAÇÕES AO VIVO; APRESENTAÇÃO DE CONCERTOS DE MÚSICA; APRESENTAÇÃO DE COREOGRAFIAS DE DANÇA; APRESENTAÇÃO DE ESPETÁCULOS DE DANÇA; APRESENTAÇÃO DE ESPETÁCULOS DE MÚSICA; APRESENTAÇÃO DE ESPETÁCULOS AO VIVO DE DANÇA; APRESENTAÇÃO DE ESPETÁCULOS AO

VIVO; APRESENTAÇÕES DE ESPETÁCULOS DE ENTRETENIMENTO AO VIVO; ATIVIDADES CULTURAIS; ATUAÇÕES MUSICAIS AO VIVO; ATIVIDADES DESPORTIVAS E CULTURAIS; ATIVIDADES DE DIVERSÃO, DESPORTIVAS E CULTURAIS; DESPORTO E FORMA FÍSICA; DIVERTIMENTO; DIVERTIMENTO SOB A FORMA DE TORNEIOS DE GOLFE; DIVERTIMENTO SOB A FORMA DE TORNEIOS DE TÊNIS; DIVERTIMENTO SOB A FORMA DE ESPETÁCULOS DE DANÇA; EDUCAÇÃO E FORMAÇÃO; ENTRETENIMENTO AO VIVO; ESPETÁCULOS DE DANÇA AO VIVO; EXIBIÇÃO DE ESPETÁCULOS AO VIVO; EXPLORAÇÃO DE ÁREAS DE RECREAÇÃO AQUÁTICA; INFORMAÇÃO NA ÁREA DO ENTRETENIMENTO; INFORMAÇÃO SOBRE ATIVIDADES RECREATIVAS; INFORMAÇÃO SOBRE ENTRETENIMENTO; INFORMAÇÕES SOBRE ATIVIDADES DE RECREIO; ORGANIZAÇÃO DE ATIVIDADES RECREATIVAS; ORGANIZAÇÃO DE ATUAÇÕES AO VIVO; ORGANIZAÇÃO DE PASSEIOS PARA DIVERTIMENTO; ORGANIZAÇÃO DE SERVIÇOS DE DIVERTIMENTO; ORIENTAÇÃO DE VISITAS GUIADAS; ORGANIZAÇÃO E REALIZAÇÃO DE ATIVIDADES DE ENTRETENIMENTO; ORGANIZAÇÃO E REALIZAÇÃO DE ATIVIDADES CULTURAIS; PRESTAÇÃO DE SERVIÇOS DE KARAOKE; PRESTAÇÃO DE SERVIÇOS RECREATIVOS AQUÁTICOS; REALIZAÇÃO DE ATIVIDADES CULTURAIS; REALIZAÇÃO DE EVENTOS CULTURAIS; REALIZAÇÃO DE ESPETÁCULOS AO VIVO; REALIZAÇÃO DE VISITAS GUIADAS; SERVIÇOS DE ENTRETENIMENTO; SERVIÇOS DE ENTRETENIMENTO RELACIONADOS COM A PRÁTICA DE GOLFE; SERVIÇOS DE FORMAÇÃO E ENSINO; SERVIÇOS DE KARAOKE; SERVIÇOS RECREATIVOS; WORKSHOPS PARA FINS CULTURAIS; WORKSHOPS PARA FINS RECREATIVOS

43 ALUGUER DE ALOJAMENTO TEMPORÁRIO; ARRENDAMENTO DE QUARTOS; DISPONIBILIZAÇÃO DE ACOMODAÇÕES PARA ALOJAMENTO TEMPORÁRIO; DISPONIBILIZAÇÃO DE INFORMAÇÃO SOBRE ALOJAMENTO TEMPORÁRIO VIA INTERNET; FORNECIMENTO DE ALOJAMENTOS TEMPORÁRIOS MOBILADOS; DISPONIBILIZAÇÃO DE INFORMAÇÃO SOBRE SERVIÇOS DE ALOJAMENTO TEMPORÁRIO; FORNECIMENTO DE ALOJAMENTO HABITACIONAL TEMPORÁRIO; ORGANIZAÇÃO DE ALOJAMENTO TEMPORÁRIO; RESERVA DE ALOJAMENTO PARA VIAJANTES; RESERVA DE ALOJAMENTO TEMPORÁRIO VIA INTERNET; RESERVA DE ALOJAMENTO TEMPORÁRIO; RESERVAS DE ALOJAMENTO TEMPORÁRIO; SERVIÇOS DE ALOJAMENTO; SERVIÇOS DE ALOJAMENTOS PARA FÉRIAS; SERVIÇOS DE ALUGUER DE QUARTOS; SERVIÇOS DE RESERVA DE QUARTOS; ASSESSORIA EM COZINHA

(591) #F3E610, #7B8A95, #92E7D6, #38895C, #56B97A, #5CA83F, #72E282, #155B8F, #4791AC, #194B8D, #7B175D, #9B233F, #0C1044, #7C9BA6;

(540)



(550)

(531) 3.9.1

(210) **619434**

MNA

(220) 2019.02.24

(300)

(730) **PT JOSÉ ANTÓNIO FERREIRA HENRIQUES**

(511) 41 ORGANIZAÇÃO E REALIZAÇÃO DE ATIVIDADES DE ENTRETENIMENTO; ORGANIZAÇÃO E REALIZAÇÃO DE ATIVIDADES CULTURAIS; REALIZAÇÃO DE EVENTOS RECREATIVOS
43 SERVIÇOS DE RECEÇÃO PARA ALOJAMENTO TEMPORÁRIO [GESTÃO DE CHEGADAS E PARTIDAS]; SERVIÇOS DE OPERADORES TURÍSTICOS PARA A RESERVA DE ALOJAMENTO TEMPORÁRIO; REALIZAÇÃO DE RESERVAS E MARCAÇÕES PARA RESTAURANTES E REFEIÇÕES

(591)

(540)

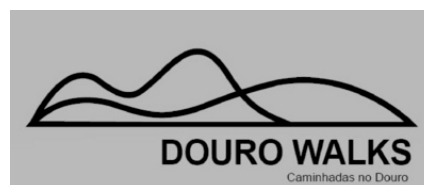

(550)

(531) 6.1.4

(210) **619435**

MNA

(220) 2019.02.24

(300)

(730) **PT NUNO MIGUEL MORAIS FERREIRA BORGES**

(511) 33 BEBIDAS ALCOÓLICAS (EXCLUINDO CERVEJA)

(591)

(540)

ADEGA VIDAGO

(550)

(210) **619440**

MNA

(220) 2019.02.24

(300)

(730) **PT MANUEL C. CARDOSO**

(511) 36 AGÊNCIA IMOBILIÁRIA; AGÊNCIAS IMOBILIÁRIAS; CONSULTADORA IMOBILIÁRIA; CONSULTAS IMOBILIÁRIAS; GESTÃO IMOBILIÁRIA; MEDIAÇÃO IMOBILIÁRIA; SERVIÇOS DE AGÊNCIA IMOBILIÁRIA PARA A VENDA E ARRENDAMENTO DE EDIFÍCIOS; SERVIÇOS DE AGÊNCIAS IMOBILIÁRIAS RELATIVOS À COMPRA E VENDA DE IMÓVEIS; SERVIÇOS DE AGÊNCIAS IMOBILIÁRIAS; SERVIÇOS DE ASSESSORIA RELACIONADOS COM AVALIAÇÕES IMOBILIÁRIAS; SERVIÇOS DE

CONSULTORIA IMOBILIÁRIA; SERVIÇOS DE GESTÃO IMOBILIÁRIA; FINANCIAMENTO PARA PROMOÇÃO IMOBILIÁRIA; FORNECIMENTO DE INFORMAÇÕES IMOBILIÁRIAS RELATIVAS A PROPRIEDADES E TERRENOS; GESTÃO DE PROPRIEDADES IMOBILIÁRIAS; GESTÃO DE PROPRIEDADES [SERVIÇOS PRESTADOS POR IMOBILIÁRIAS]

(591) CMYK: 0,100,100,0; CMYK: 100,54,18,73; CMYK: 0,20,60,20.

(540)



(550)

(531) 6.7.5 ; 27.5.9

(511) 35 LEILÕES DE PROPRIEDADES; LEILÕES PRESTADOS NA INTERNET; LEILÕES REALIZADOS POR TELEFONE OU POR TELEVISÃO; ORGANIZAÇÃO DE LEILÕES NA INTERNET; ORGANIZAÇÃO DE VENDAS EM LEILÕES; ORGANIZAÇÃO E DIREÇÃO DE LEILÕES; ORGANIZAÇÃO E ORIENTAÇÃO DE LEILÕES; ORGANIZAÇÃO E REALIZAÇÃO DE LEILÕES DE IMÓVEIS; ORGANIZAÇÃO E REALIZAÇÃO DE LEILÕES NA INTERNET; ORGANIZAÇÃO E REALIZAÇÃO DE LEILÕES POR TELEFONE; ORGANIZAÇÃO E REALIZAÇÃO DE LEILÕES POR TELEVISÃO; ORGANIZAÇÃO E REALIZAÇÃO DE LEILÕES COM LICITAÇÕES E CONTRA-LICITAÇÕES ATRAVÉS DE TELEMÓVEL; ORGANIZAÇÃO E REALIZAÇÃO DE LEILÕES COM LICITAÇÕES E CONTRA-LICITAÇÕES ATRAVÉS DE REDES INFORMÁTICAS E DE TELECOMUNICAÇÕES; REALIZAÇÃO DE LEILÕES VIRTUAIS INTERATIVOS; SERVIÇOS DE LEILÕES; SERVIÇOS DE LEILÕES ONLINE ATRAVÉS DA INTERNET; SERVIÇOS DE LEILÕES E LEILÕES INVERTIDOS

(591)

(540)

PRÉDI-LEILÕES

(550)

(210) **619442** MNA

(220) 2019.02.24

(300)

(730) **PT MANUEL C. CARDOSO**

(511) 35 LEILÕES DE PROPRIEDADES; LEILÕES PRESTADOS NA INTERNET; ORGANIZAÇÃO DE LEILÕES NA INTERNET; ORGANIZAÇÃO E DIREÇÃO DE LEILÕES; ORGANIZAÇÃO E ORIENTAÇÃO DE LEILÕES; ORGANIZAÇÃO E REALIZAÇÃO DE LEILÕES DE IMÓVEIS; ORGANIZAÇÃO E REALIZAÇÃO DE LEILÕES NA INTERNET; ORGANIZAÇÃO E REALIZAÇÃO DE LEILÕES COM LICITAÇÕES E CONTRA-LICITAÇÕES ATRAVÉS DE TELEMÓVEL; ORGANIZAÇÃO E REALIZAÇÃO DE LEILÕES COM LICITAÇÕES E CONTRA-LICITAÇÕES ATRAVÉS DE REDES INFORMÁTICAS E DE TELECOMUNICAÇÕES; ORGANIZAÇÃO E REALIZAÇÃO DE LEILÕES POR TELEFONE; ORGANIZAÇÃO E REALIZAÇÃO DE LEILÕES POR TELEVISÃO; LEILÕES REALIZADOS POR TELEFONE OU POR TELEVISÃO; ORGANIZAÇÃO DE VENDAS EM LEILÕES; REALIZAÇÃO DE LEILÕES VIRTUAIS INTERATIVOS; SERVIÇOS DE LEILÕES E LEILÕES INVERTIDOS; SERVIÇOS DE LEILÕES ONLINE ATRAVÉS DA INTERNET

(591)

(540)

TOP LEILÕES

(550)

(210) **619452**

MNA

(220) 2019.02.25

(300)

(730) **PT ACRÓPOLE DINÂMICA, LDA**

(511) 36 ARRENDAMENTO DE APARTAMENTOS, DE ESTÚDIOS E DE QUARTOS

(591) CAMEL

(540)



(550)

(531) 27.5.3 ; 27.99.14

(210) **619443** MNA

(220) 2019.02.24

(300)

(730) **PT MANUEL C. CARDOSO**

(210) **619470**

MNA

(220) 2019.02.25

(300)

(730) **PT MANUEL C. CARDOSO**

(511) 36 AGÊNCIA IMOBILIÁRIA; AGÊNCIAS IMOBILIÁRIAS; CONSULTORIA IMOBILIÁRIA; CONSULTAS IMOBILIÁRIAS; FORNECIMENTO DE INFORMAÇÕES IMOBILIÁRIAS RELATIVAS A

PROPRIEDADES E TERRENOS; MEDIAÇÃO IMOBILIÁRIA; SERVIÇOS DE AGÊNCIA IMOBILIÁRIA PARA A VENDA E ARRENDAMENTO DE EDIFÍCIOS; SERVIÇOS DE AGÊNCIAS DE PROPRIEDADES IMOBILIÁRIAS COMERCIAIS; SERVIÇOS DE AGÊNCIAS IMOBILIÁRIAS RELATIVOS À COMPRA E VENDA DE IMÓVEIS; SERVIÇOS DE AGÊNCIAS IMOBILIÁRIAS; SERVIÇOS DE CONSULTORIA IMOBILIÁRIA; SERVIÇOS DE ACESSORIA RELACIONADOS COM AVALIAÇÕES IMOBILIÁRIAS; SERVIÇOS DE GESTÃO IMOBILIÁRIA; GESTÃO DE PROPRIEDADES IMOBILIÁRIAS

(591)

(540)

PREDIVISÃO

(550)

(210) **619472** MNA

(220) 2019.02.25

(300)

(730) **PT INÊS CANDEIAS DE OLIVEIRA MIGUEL**

(511) 03 ÓLEOS ESSENCIAIS PARA USO EM AROMATERAPIA; PRODUTOS PARA LIMPEZA CORPORAL E CUIDADOS DE BELEZA

(591)

(540)



(550)

(531) 5.1.16 ; 26.1.22 ; 27.5.9

(210) **619473** MNA

(220) 2019.02.25

(300)

(730) **PT MARTA GOMES MONTEIRO**

(511) 18 BOLSAS

(591)

(540)

7HILLSIDE

(550)

(210) **619474**

(220) 2019.02.25

(300)

(730) **PT PUZZLE DA RIBALTA - UNIPessoal LDA**

(511) 36 MEDIAÇÃO IMOBILIÁRIA; ADMINISTRAÇÃO DE IMÓVEIS; ADMINISTRAÇÃO DE TERRENOS; AGÊNCIA IMOBILIÁRIA; AGÊNCIAS DE ALUGUER DE ALOJAMENTOS PERMANENTES [APARTAMENTOS]; AGÊNCIAS DE ALUGUER DE ALOJAMENTOS [PROPRIEDADES IMOBILIÁRIAS]; AGÊNCIAS DE ALUGUER DE ALOJAMENTO (PROPRIEDADES IMOBILIÁRIAS); AGÊNCIAS DE HABITAÇÕES DE ALOJAMENTO PERMANENTE; AGÊNCIAS IMOBILIÁRIAS; ASSISTÊNCIA NA AQUISIÇÃO DE BENS IMÓVEIS; CONSULTORIA IMOBILIÁRIA; CONSULTORIA RELATIVA À COMPRA DE BENS IMOBILIÁRIOS; FORNECIMENTO DE INFORMAÇÃO RELATIVA AOS NEGÓCIOS IMOBILIÁRIOS, ATRAVÉS DA INTERNET; GESTÃO DE BENS IMOBILIÁRIOS; GESTÃO DE CARTEIRAS DE IMÓVEIS; GESTÃO DE IMÓVEIS; GESTÃO IMOBILIÁRIA; MEDIAÇÃO IMOBILIÁRIA; SERVIÇOS DE AGÊNCIAS IMOBILIÁRIAS; SERVIÇOS DE AQUISIÇÃO DE TERRENOS; SERVIÇOS DE AQUISIÇÃO DE TERRENOS [EM NOME DE TERCEIROS]; SERVIÇOS DE AQUISIÇÃO DE IMÓVEIS; SERVIÇOS DE ACESSORIA RELACIONADOS COM A PROPRIEDADE DE BENS IMOBILIÁRIOS; SERVIÇOS DE ACESSORIA RELACIONADOS COM AVALIAÇÕES IMOBILIÁRIAS; SERVIÇOS DE CONSULTORIA EM IMÓVEIS; SERVIÇOS DE CONSULTORIA IMOBILIÁRIA; SERVIÇOS DE CONSULTORIA IMOBILIÁRIA PARA EMPRESAS

(591)

(540)

NEST PRIVATE

(550)

(210) **619475** MNA

(220) 2019.02.25

(300)

(730) **PT NORSEMAN CAPITAL, UNIPessoal LDA**

(511) 29 BEBIDAS À BASE DE AVEIA [SUCEDÂNEOS DO LEITE]; BEBIDAS À BASE DE IOGURTE; BEBIDAS À BASE DE LEITE; BEBIDAS À BASE DE LEITE AROMATIZADAS COM CHOCOLATE; BEBIDAS À BASE DE LEITE CONTENDO AVEIA; BEBIDAS À BASE DE LEITE COM AROMA DE CACAU; BEBIDAS À BASE DE LEITE COM CACAU; BEBIDAS À BASE DE LEITE DE AMENDOIM; BEBIDAS À BASE DE LEITE DE CÔCO; BEBIDAS À BASE DE LEITE DE AMÊNDOA; BEBIDAS À BASE DE LEITE EM QUE O LEITE PREDOMINA; BEBIDAS À BASE DE LEITE OU EM QUE O LEITE PREDOMINA; BEBIDAS À BASE DE LEITE QUE CONTÊM SUMO DE FRUTAS; BEBIDAS À BASE DE LEITE QUE CONTÊM CAFÉ; BEBIDAS À BASE DE PRODUTOS LÁCTEOS; BEBIDAS À BASE DE SOJA UTILIZADAS COMO SUCEDÂNEOS DO LEITE; BEBIDAS DE IOGURTE; BEBIDAS DE LEITE; BEBIDAS FEITAS DE LACTICÍNIOS; BEBIDAS FEITAS DE OU CONTENDO LEITE; BEBIDAS LÁCTEAS AROMATIZADAS; BEBIDAS LÁCTEAS COM ELEVADO TEOR DE LEITE; BEBIDAS LÁCTEAS EM PÓ AROMATIZADAS; BEBIDAS LÁCTEAS, ONDE PREDOMINA O LEITE; BEBIDAS LÁCTEAS QUE CONTÊM FRUTAS;

IOGURTE; IOGURTE DE SOJA; IOGURTE FEITO DE LEITE DE CABRA; IOGURTES; IOGURTES AROMATIZADOS; IOGURTES COM BAIXO TEOR DE GORDURA; IOGURTES DE AROMAS DE FRUTA; IOGURTES LÍQUIDOS; IOGURTES PARA BEBER; KÉFIR [BEBIDA LÁCTEA]; KOUMIS [BEBIDA LÁCTEA]; LEITE; LEITE BIOLÓGICO; LEITE DE AMÊNDOA; LEITE DE AMÊNDOA PARA USO CULINÁRIO; LEITE DE AMÊNDOAS PARA USO CULINÁRIO; LEITE DE AMENDOIM; LEITE DE ARROZ; LEITE DE AMENDOIM PARA USO CULINÁRIO; LEITE DE ARROZ PARA FINS CULINÁRIOS; LEITE DE ARROZ [SUBSTITUTO DO ARROZ]; LEITE DE AVEIA; LEITE DE CABRA; LEITE DE CÔCO; LEITE DE OVELHA; LEITE DE SOJA; LEITE DE SOJA [SUBSTITUTO DO LEITE]; PREPARADOS PARA FAZER IOGURTES; PRODUTOS LÁCTEOS; QUEIJO; QUEIJO BRANCO DE PASTA MOLE; QUEIJO BRANCO MOLE; QUEIJO CHEDDAR; QUEIJO COADO; QUEIJO COM BAIXO TEOR DE GORDURA; QUEIJO CONTENDO ERVAS AROMÁTICAS; QUEIJO CONTENDO ESPECIARIAS; QUEIJO COTTAGE; QUEIJO CREME; QUEIJO CURADO COM BOLORS; QUEIJO DE PASTA MOLE; QUEIJO DE PASTA AZUL; QUEIJO DE OVELHA; QUEIJO DE MISTURA; QUEIJO DE LEITE DE CABRA; QUEIJO DURO; QUEIJOEM PÓ; QUEIJO FRESCO; QUEIJO FRESCO QUARK; QUEIJO FUMADO; QUEIJO MASCARPONE; QUEIJO PARA BARRAR; QUEIJO RALADO; QUEIJS; QUEIJS CURADOS; QUEIJS CURADOS MACIOS; QUEIJS FRESCOS NÃO MADUROS; SKYR (PRODUTO LÁCTEO SEMELHANTE AO IOGURTE); SUBSTITUTOS DO LEITE; SUCEDÂNEOS DE QUEIJO

- 30 BEBIDAS COM GELADO; GELADO COM FRUTA; GELADO DE FRUTA; GELADO À BASE DE IOGURTE [PREDOMINANDO O GELADO]; GELADO NÃO LÁCTEO; GELADOS; GELADOS À BASE DE SOJA; GELADOS ALIMENTARES; GELADOS COM PAU; GELADOS COM PAU CONTENDO LEITE; GELADOS COM PAU (PICOLÉS); GELADOS COM SABORES; GELADOS COMESTÍVEIS; GELADOS COMESTÍVEIS DE FRUTA; GELADOS CONGELADOS; GELADOS DE ÁGUA; GELADOS DE FRUTA; GELADOS DE TEXTURA CREMOSA; GELADOS [SORVETE]; GELADOS [SORVETES]; IOGURTE GELADO [GELADOS ALIMENTARES]; IOGURTE GELADO (GELADOS DE CONFEITARIA); MISTURAS PARA ELABORAR GELADOS; MISTURAS PARA CONFEÇÕES DE GELADOS; MISTURAS PARA GELADOS; MISTURAS PARA FAZER SORVETES; MISTURAS PARA SORVETES; MISTURAS PARA SORVETES [GELADOS]; SORVETES DE FRUTAS; SORVETES [GELADOS]; SORVETES [GELADOS À BASE DE ÁGUA]; SORVETES [GELADOS DE ÁGUA]; SUBSTÂNCIAS PARA LIGAR GELADOS; SUBSTITUTOS DE GELADO; SUCEDÂNEO DE GELADO À BASE DE SOJA; SUCEDÂNEOS DE GELADO; TARTES DE GELADO DE IOGURTE
- 35 SERVIÇOS GROSSISTAS RELACIONADOS COM GELADOS; SERVIÇOS RETALHISTAS RELACIONADOS COM GELADOS

(591)
(540)

NOWHEY

(550)

- (210) **619476** MNA
(220) 2019.02.25
(300)
(730) **PT FILIPE JOÃO BARRADAS MARTINHO RAPOSO**

- (511) 41 CURSOS DE MEDITAÇÃO; ENSINO DE PRÁTICAS DE MEDITAÇÃO; SERVIÇOS DE EDUCAÇÃO RELACIONADOS COM MEDITAÇÃO; AÇÕES DE FORMAÇÃO; CURSOS DE DESENVOLVIMENTO PESSOAL; ORGANIZAÇÃO E REALIZAÇÃO DE WORKSHOPS; PUBLICAÇÃO DE TEXTOS
44 SERVIÇOS DE MEDITAÇÃO; PSICOTERAPIA

(591)
(540)



(550)

(531) 2.1.23 ; 2.9.14 ; 26.1.97 ; 27.1.12

- (210) **619478**
(220) 2019.02.21
(300)

MNA

- (730) **PT REGINA MATEUS LOURO**
(511) 31 PLANTAS E FLORES NATURAIS
(591) VERDE E ROSA;
(540)



(550)

(531) 5.5.21 ; 27.3.11 ; 27.5.1 ; 27.5.7 ; 27.5.8

- (210) **619483** MNA
(220) 2019.02.25
(300)

- (730) **PT IRMÃDONA SUPERMERCADOS, S.A.**
(511) 03 PRODUTOS COSMÉTICOS E PREPARAÇÕES DE HIGIENE PESSOAL NÃO MEDICINAIS; DENTÍFRICOS NÃO MEDICINAIS; PERFUMARIA, ÓLEOS ESSENCIAIS

(591)
(540)

my moment

(550)

(531) 27.5.1

(210) **619485** MNA

(220) 2019.02.26

(300)

(730) **PT MAINSIDE INVESTMENTS - SGPS, S.A.**

(511) 43 ALOJAMENTO TEMPORÁRIO

(591)

(540)

zero

BOX LODGE

(550)

(531) 27.5.9

(210) **619486** MNA

(220) 2019.02.26

(300)

(730) **ES RNB, S.L.**

(511) 03 PERFUMARIA; ÁGUAS DE TOILETTE; PRODUTOS PARA BARBEAR; LOÇÕES PARA ANTES DE BARBEAR E PARA DEPOIS DE BARBEAR; ÁGUA DE COLÔNIA; ÓLEOS ESSENCIAIS; COSMÉTICOS; MAQUIAGEM [MAQUILHAGEM]; DENTÍFRICOS; PROTETORES SOLARES; LOÇÕES PARA BRONZEAR [COSMÉTICOS]; DESODORIZANTES PARA USO PESSOAL [PERFUMARIA]; LENÇOS IMPREGNADOS DE LOÇÕES COSMÉTICAS; MÁSCARAS PARA O ROSTO E O CORPO; MÁSCARAS PARA OS CABELOS; PRODUTOS COSMÉTICOS PARA OS CUIDADOS DO COURO CABELUDO E DO CABELO; CHAMPÔS; CONDICIONADORES PARA O CABELO; TINTAS PARA CABELOS; LOÇÕES CAPILARES; LOÇÕES PARA PENTEAR O CABELO; CREMES PARA A PELE; LOÇÕES PARA OS CUIDADOS DA PELE [COSMÉTICAS]; PRODUTOS DE TOILETTE NÃO MEDICINAIS; PREPARAÇÕES COSMÉTICAS PARA O BANHO; PRODUTOS COSMÉTICOS PARA DUCHE; PRODUTOS COSMÉTICOS PARA OS CUIDADOS DA PELE; PREPARAÇÕES COSMÉTICAS PARA OS CUIDADOS DOS LÁBIOS; SABÕES.

(591)

(540)

my moment

(550)

(531) 27.5.1

(210) **619490** MNA

(220) 2019.02.24

(300)

(730) **PT MÁRIO FERREIRA DIAS ANTUNES**

(511) 41 AGENCIAMENTO DE ARTISTAS; APRESENTAÇÃO DE ESPETÁCULOS DE MÚSICA; CONSULTAS EM PLANEAMENTO DE EVENTOS ESPECIAIS

(591)

(540)

THE FARM^{AE}
ARTISTIC EVENTS

(550)

(531) 27.5.11

(210) **619491** MNA

(220) 2019.02.24

(300)

(730) **PT PATRÍCIA DANIELA COSTA RITA**

(511) 32 CERVEJAS ARTESANAIS

(591)

(540)

FACHABOR

(550)

(210) **619495** MNA

(220) 2019.02.25

(300)

(730) **PT HÉLDER RICARDO DA SILVA VICENTE**

(511) 30 PASTELARIA VARIADA; PÃO

(591)

(540)

PÃO AOS PEDAÇOS

(550)

(210) **619498** MNA

(220) 2019.02.25

(300)

(730) **PT PEDRO NUNO TEIXEIRA FERREIRA**

(511) 33 AGUARDENTE; BEBIDAS ESPIRITUOSAS; LICORES; VINHO; CEREJAS (AGUARDENTE DE -) [KIRSCH]

(591)

(540)

CARNUDA

(550)

(210) **619499** MNA

(220) 2019.02.25

(300)

(730) **PT TUDENGÁS - INSTALAÇÃO DE REDES DE GÁS, LDA.**

(511) 37 INSTALAÇÃO DE APARELHOS DE FORNECIMENTO E DE DISTRIBUIÇÃO DE GÁS; INSTALAÇÃO DE REDES DE TUBAGEM DE GÁS E ÁGUA; MANUTENÇÃO E REPARAÇÃO DE INSTALAÇÕES DE ARMAZENAMENTO DE PETRÓLEO E DE GÁS; REPARAÇÃO E MANUTENÇÃO DE INSTALAÇÕES DE GÁS E ELETRICIDADE; REPARAÇÃO OU MANUTENÇÃO DE ESQUENTADORES A GÁS; REPARAÇÃO DE SISTEMAS DE ABASTECIMENTO DE GÁS; SERVIÇO DE EMERGÊNCIA DE APARELHOS DE FORNECIMENTO DE GÁS; TRABALHOS DE CANALIZAÇÃO E INSTALAÇÃO DE GÁS E DE ÁGUA; ESTAÇÕES DE SERVIÇO [ABASTECIMENTO DE COMBUSTÍVEL E MANUTENÇÃO]; ESTAÇÕES DE SERVIÇO PARA VEÍCULOS [MANUTENÇÃO E ABASTECIMENTO DE COMBUSTÍVEL]

39 FORNECIMENTO DE GÁS [DISTRIBUIÇÃO]; SERVIÇOS DE DISTRIBUIÇÃO DE GÁS; DISTRIBUIÇÃO DE GÁS; SERVIÇOS DE DISTRIBUIÇÃO DE COMBUSTÍVEIS

(591)

(540)

GASALENTEJO

(550)

(210) **619501** MNA

(220) 2019.02.25

(300)

(730) **PT JOAQUIM DA COSTA NAZARÉ**

(511) 30 PÃO-DE-LÓ

(591)

(540)

PÃO DE LÓ DE RIO MAIOR

(550)

INFORMAÇÃO SOBRE SERVIÇOS DE ALOJAMENTO TEMPORÁRIO; FORNECIMENTO DE ALOJAMENTOS TEMPORÁRIOS MOBILADOS; FORNECIMENTO DE ALOJAMENTO HABITACIONAL TEMPORÁRIO; FORNECIMENTO DE INSTALAÇÕES PARA EVENTOS E DE INSTALAÇÕES TEMPORÁRIAS PARA ESCRITÓRIOS E REUNIÕES; ARRENDAMENTO DE PAVILHÕES; ALUGUER DE TENDAS; ALUGUER DE TENDAS GRANDES; ALUGUER DE TOLDOS; FORNECIMENTO DE ZONAS DE REPOUSO TEMPORÁRIAS PARA PASSAGEIROS; GESTÃO DOS SERVIÇOS DE ALOJAMENTO PARA MEMBROS; HOTÉIS, POUSADAS E ALBERGUES, ALOJAMENTO PARA FÉRIAS E TURISMO; INFANTÁRIOS, CENTROS DE DIA E CASAS DE REPOUSO; INSTALAÇÕES PARA EVENTOS E INSTALAÇÕES TEMPORÁRIAS PARA ESCRITÓRIOS E REUNIÕES; ORGANIZAÇÃO DE ALOJAMENTO TEMPORÁRIO; ORGANIZAÇÃO E FORNECIMENTO DE ALOJAMENTO TEMPORÁRIO; PRESTAÇÃO DE INFORMAÇÕES RELACIONADAS COM RESERVA DE ALOJAMENTO; PRESTAÇÃO DE SERVIÇOS DE ABRIGOS DE EMERGÊNCIA NOMEADAMENTE DE HABITAÇÃO TEMPORÁRIA; RESERVA DE ALOJAMENTO PARA VIAJANTES; RESERVA DE ALOJAMENTO TEMPORÁRIO VIA INTERNET; RESERVA DE ALOJAMENTO TEMPORÁRIO; RESERVA DE QUARTOS; RESERVAS DE ALOJAMENTO; RESERVAS DE ALOJAMENTO TEMPORÁRIO; RESERVAS DE ALOJAMENTOS TEMPORÁRIOS; SERVIÇOS DE ABRIGO DE EMERGÊNCIA [FORNECIMENTO DE ALOJAMENTO TEMPORÁRIO]; SERVIÇOS DE AGÊNCIA DE ARRENDAMENTO DE ALOJAMENTO [TIME-SHARING]; SERVIÇOS DE ACOMODAÇÃO PARA EVENTOS; SERVIÇOS DE ALOJAMENTO; SERVIÇOS DE ALOJAMENTOS PARA FÉRIAS; SERVIÇOS DE ALUGUER DE QUARTOS; SERVIÇOS DE BENEFICÊNCIA, NOMEADAMENTE FORNECIMENTO DE ALOJAMENTO TEMPORÁRIO; SERVIÇOS DE CUIDADOS DE CRIANÇAS PRESTADOS EM ÁREAS COMERCIAIS; SERVIÇOS DE HOSPITALIDADE[ALOJAMENTO]; SERVIÇOS DE INTERCÂMBIO DE ALOJAMENTO [TIME-SHARING]; SERVIÇOS DE RESERVA DE QUARTOS; SERVIÇOS DE RESERVA PARA MARCAÇÃO DE ALOJAMENTO; SERVIÇOS DE RESERVAS DE ALOJAMENTO; SERVIÇOS DE RESERVAS PARA ALOJAMENTO; SERVIÇOS PARA MARCAÇÃO DE ALOJAMENTO

(591)

(540)

STUDIOSRENT

(550)

(210) **619503** MNA

(220) 2019.02.25

(300)

(730) **PT META CAPITAL - SOLUÇÕES IMOBILIÁRIAS, LDA**

(511) 43 ALUGUER DE ALOJAMENTO TEMPORÁRIO; ALUGUER DE QUARTOS ENQUANTO ALOJAMENTO TEMPORÁRIO; ALUGUER DE SALAS PARA FINS SOCIAIS; ALUGUER TEMPORÁRIO DE QUARTOS; ARRENDAMENTO DE QUARTOS; CONSULTORIA FORNECIDA POR CENTROS DE CHAMADAS E LINHAS DIRETAS NA ÁREA DO ALOJAMENTO TEMPORÁRIO; DISPONIBILIZAÇÃO DE ACOMODAÇÕES PARA ALOJAMENTO TEMPORÁRIO; DISPONIBILIZAÇÃO DE INFORMAÇÃO SOBRE ALOJAMENTO TEMPORÁRIO VIA INTERNET; DISPONIBILIZAÇÃO DE

(210) **619504** MNA

(220) 2019.02.25

(300)

(730) **PT ASTROGRAFE - ARTES GRÁFICAS, LDA.**

(511) 40 IMPRESSÃO; IMPRESSÃO DE MATERIAL PUBLICITÁRIO; IMPRESSÃO DIGITAL; IMPRESSÃO EM OFFSET; SERVIÇOS DE ACABAMENTO DE MATERIAL IMPRESSO

(591)

(540)

ASTROGRAFE

(550)

(531) 18.1.9 ; 26.1.16 ; 29.1.4 ; 29.1.6

(210) **619559** MNA

(220) 2019.02.26

(300)

(730) **PT ITS MY RIDE, LDA**

(511) 09 SOFTWARE APLICATIVO PARA TELEMÓVEIS;
APLICAÇÕES DESCARREGÁVEIS DESTINADAS A
DISPOSITIVOS MÓVEIS

38 COMUNICAÇÃO POR TELEMÓVEL

39 AGÊNCIAS DE MEDIAÇÃO DE TRANSPORTE;
MEDIAÇÃO DE SERVIÇOS DE TRANSPORTE

(591)

(540)

ITS MY RIDE

(550)

(210) **619571** MNA

(220) 2019.02.22

(300)

(730) **PT EPAL - EMPRESA PORTUGUESA DAS
ÁGUAS LIVRES, S.A.**

(511) 21 GARRAFAS

32 ÁGUA

(591)

(540)

FILLFOREVER

(550)

(210) **619701** MNA

(220) 2019.02.28

(300)

(730) **PT ITS MY RIDE, LDA**

(511) 09 SOFTWARE APLICATIVO PARA TELEMÓVEIS;
APLICAÇÕES DESCARREGÁVEIS DESTINADAS A
DISPOSITIVOS MÓVEIS

38 COMUNICAÇÃO POR TELEMÓVEL

39 AGÊNCIAS DE MEDIAÇÃO DE TRANSPORTE;
MEDIAÇÃO DE SERVIÇOS DE TRANSPORTE

(591) AZUL; BRANCO.

(540)



(550)

Concessões

Processo	Data do registo	Data do despacho	Nome do 1º requerente/titular	País resid.	Classes (Nice)	Observações
583524	2019.03.04	2019.03.04	FOOTSTUDY - CENTRO DE ESTUDOS DO PÉ BY CRISTINA COSTA, LDA	PT	03 05	
601494	2019.03.04	2019.03.04	DOURO ACIMA - TRANSPORTE, TURISMO E RESTAURAÇÃO, LDA.	PT	39	RECUSA PARCIAL DO REGISTO: arts. 239.º n.º 1 al. a) e e); 237.º n.º 4 do cpi.
602195	2019.03.04	2019.03.04	LEDPOWER UNIP LDA	PT	41	RECUSA PARCIAL DO REGISTO: arts. 239.º n.º 1 al. a) e e); arts. 237.º n.º 4; 244.º do cpi. recusa do registo quanto a todos os produtos da classe 35.
610993	2019.03.08	2019.03.08	MARIA FÁTIMA D AGRELA SERRÃO	PT	09 25	
611614	2019.03.08	2019.03.08	CRITICAL MANUFACTURING, S.A.	PT	09 42	
612518	2019.03.08	2019.03.08	CANEIRO RESTAURANTE II, LDA	PT	29	
613752	2019.03.08	2019.03.08	AMARCOR, LDA	PT	29 31 33	
613808	2019.03.08	2019.03.08	HUANG QISHUANG	PT	43	
613851	2019.03.08	2019.03.08	VR PORTAL, LDA	PT	41	
613853	2019.03.08	2019.03.08	MARIA PAULA CARDOSO FERREIRA MATOS	PT	25	
613855	2019.03.08	2019.03.08	ALPHA COSMÉTICOS PROFISSIONAIS LTDA	BR	03	
613858	2019.03.08	2019.03.08	RUI MANUEL DOS REIS OLIVEIRA ALIPIO	BR	43	
613859	2019.03.08	2019.03.08	CRISTINA ISABEL DAS NEVES PINA	PT	25 40	
613861	2019.03.08	2019.03.08	CONFRARIA DO PRESUNTO E DA CEBOLA DO VALE DO SOUSA	PT	29 31	
613862	2019.03.08	2019.03.08	ÚNICA ADEGA COOPERATIVA DE LAGOA CRL	PT	33	
613863	2019.03.08	2019.03.08	JOÃO MIGUEL TEIXEIRA DA COSTA CORDEIRO	PT	29 30 31	
613883	2019.03.08	2019.03.08	CASA PATERNA. UNIPESSOAL LDA	PT	35 42	
613884	2019.03.08	2019.03.08	MITHÓS, HISTÓRIAS EXEMPLARES - ASSOCIAÇÃO DE APOIO À MULTIDEFICIÊNCIA	PT	41	
613885	2019.03.08	2019.03.08	MARIA ADOZINDA LOPES GOMES	PT	35	
613886	2019.03.08	2019.03.08	OLGA INÊS PINTO PEREIRA DA CUNHA MAGALHÃES	PT	41	
613887	2019.03.08	2019.03.08	CRHK - IMOBILIARIA LDA	PT	36	
613888	2019.03.08	2019.03.08	GENERIPARTS, COMÉRCIO DE MÁQUINAS E PEÇAS, LDA	PT	07 12	
613892	2019.03.08	2019.03.08	CLUBE RECREATIVO E CULTURAL DE CASAIS DE S. CLEMENTE	PT	33	
613896	2019.03.08	2019.03.08	JOSÉ ANTÓNIO VAZ DA SILVA RODRIGUES QUINTINO	PT	41 44	
613898	2019.03.08	2019.03.08	ZEBRA CAPRICHOSA, LDA.	PT	35 39	

Processo	Data do registo	Data do despacho	Nome do 1º requerente/titular	País resid.	Classes (Nice)	Observações
613900	2019.03.08	2019.03.08	TIAGO JOSÉ FERREIRA DOS SANTOS	PT	31	
613902	2019.03.08	2019.03.08	ANTÓNIO MANUEL ARCHER MOREIRA	PT	33	
613907	2019.03.08	2019.03.08	IBÉRICA FRIIO - VENDA, MONTAGEM E REPARAÇÕES DE FRIIO INDUSTRIAL NAVAL E COMERCIAL, LDA	PT	35 37	
613908	2019.03.08	2019.03.08	HELENA ISABEL ALVES CORREIA PIRES	PT	11	
613910	2019.03.08	2019.03.08	COOPERATIVA AGRICOLA DE MOURA E BARRANCOS, C.R.L.	PT	29	
613913	2019.03.08	2019.03.08	MANUEL BARBOSA CAMPOS	PT	43	
613920	2019.03.08	2019.03.08	PESCANOVA PORTUGAL, LDA.	PT	29	
613923	2019.03.08	2019.03.08	LABORATÓRIO MEDINFAR - PRODUTOS FARMACÊUTICOS, S.A.	PT	03	
613924	2019.03.08	2019.03.08	LABORATÓRIO MEDINFAR - PRODUTOS FARMACÊUTICOS, S.A.	PT	03	
613953	2019.03.08	2019.03.08	GRANORTE - REVESTIMENTOS DE CORTIÇA, LDA.	PT	02	
613955	2019.03.08	2019.03.08	PAULO JORGE SANTOS LOBITO	PT	43	
613956	2019.03.08	2019.03.08	GRANORTE - REVESTIMENTOS DE CORTIÇA, LDA.	PT	02	
613957	2019.03.08	2019.03.08	GRANORTE - REVESTIMENTOS DE CORTIÇA, LDA.	PT	02	
613958	2019.03.08	2019.03.08	GRANORTE - REVESTIMENTOS DE CORTIÇA, LDA.	PT	02	
613959	2019.03.08	2019.03.08	CARLOS A S GODINHO ARTEFACTOS DE CIMENTO LDA	PT	11 19 20 21	
614048	2019.03.08	2019.03.08	MAGNETIK POTENTIAL LDA.	PT	35 41 42	

Vigências por sentença

Processo	Data do registo	Data da sentença	Nome do 1º requerente/titular	País resid.	Classes (Nice)	Observações
553505	2016.01.06	2018.10.29	AL SIMBA CAPITAL, LDA.	PT	41	RECUSA/CADUC.(PARC.)- TRIBUNAL: sentença do tpi - 2º juízo com o n.º de processo 154/18.0yhlsb julga recurso improcedente e mantém despacho de concessão proferido pelo inpi. sentença do tpi - 2º juízo com o n.º de processo 153/18.1 julga recurso improcedente e mantém despacho de concessão proferido pelo inpi.
587261	2018.03.29	2019.01.07	ECOVEG CHEMICAL EUROPE - CIÊNCIAS NUTRICIONAIS E BIOLÓGICAS, S.A.	PT	01	
588261	2018.03.26	2018.12.27	CURIOUS NATIVE UNIPessoal LDA	PT	14 26 28	

Recusas

Processo	Data do pedido	Data da recusa	Nome do 1º requerente/titular	País resid.	Classes (Nice)	Observações
604725	2018.07.06	2019.03.04	MUNDOFUSKANTE, LDA	PT	43	arts. 239.º n.º 1 al. a) e e) e 237.º n.º 4; do cpi.

Renovações

N.ºs 153 780, 155 551, 178 802, 224 787, 228 299, 330 751, 332 392, 332 445, 334 758, 446 108, 449 201 e 449 792.

Revalidações

Processo	Data do registo	Data do despacho	Nome do 1º requerente/titular	País resid.	Observações
419231	2007.11.07	2019.03.08	HOTEL RAM, HOTELARIA DA MADEIRA, S.A.	PT	

Caducidades por sentença

Processo	Data do pedido	Data da sentença	Nome do 1º requerente/titular	País resid.	Classes (Nice)	Observações
591520	2017.11.10	2019.01.14	ZEFERINO LUÍS BARROS LEMOS	PT	43	por sentença do 2.º juízo do tpi, proferida no processo n.º 181/18.7yhlsb, foi julgado o recurso procedente e revogado o despacho que deferiu o pedido de registo da marca

REGISTO INTERNACIONAL DE MARCAS**Concessões**

Processo	Data do registo	Data do despacho	Nome do 1º requerente/titular	País resid.	Classes (Nice)	Observações
1386977	2017.05.24	2019.03.01	PROFILITEC S.P.A.	IT	08 17	RECUSA PARCIAL DO REGISTO: recusa parcial do registo relativamente a todos os produtos incluídos nas classes 06, 11 e 19. arts. 239.º n.º 1 al. a); 237.º n.º 6; 237.º n.º 3; 244.º; por remissão de 253.º e 254.º do cpi.

REGISTO DE LOGÓTIPOS

Pedidos

De acordo com o artigo 304.º, f) do Código da Propriedade Industrial, a seguir se publicam os pedidos de registo de logótipos; da data de publicação do presente aviso começa a contar-se o prazo de dois meses para a apresentação de reclamações de quem se julgar prejudicado pela eventual concessão dos mesmos, em conformidade com o artigo 17.º do mesmo Código.

- (210) **48292** **LOG**
(220) 2019.02.21
(730) **PT SOFIA VITORIA SANTOS COSTA PINTO**
RIBEIRO DE CASTRO LENCASTRE
(512) 74100 ACTIVIDADES DE DESIGN
DESIGN E DECORACAO DE INTERIORES
(591)
(540)



- (531) 1.15.15 ; 2.9.4 ; 15.7.9 ; 26.4.3

-
- (210) **48318** **LOG**
(220) 2019.02.22
(730) **PT IMAG - IMAGENS MÉDICAS PARA**
DIAGNÓSTICO E TERAPÊUTICA SA
(512) 86220 ACTIVIDADES DE PRÁTICA MÉDICA DE
CLÍNICA ESPECIALIZADA, EM AMBULATÓRIO
ACTIVIDADES DE PRÁTICA MEDICA DE CLÍNICA
ESPECIALIZADA, EM AMBULATÓRIO
(591) PANTONE 5395 C E PANTONE BLACK
(540)



- (531) 26.1.6

Concessões

Processo	Data do registo	Data do despacho	Nome do 1º requerente/titular	País resid.	Observações
45697	2019.03.08	2019.03.08	MAIS QUE NOVE MESES LDA.	PT	
47346	2019.03.08	2019.03.08	ANTÓNIO CARLOS MORAIS LAMPREIA	PT	
47362	2019.03.08	2019.03.08	CANEIRO RESTAURANTE II, LDA	PT	
47572	2019.03.08	2019.03.08	PHILIP HOGAN, UNIPESSOAL LDA	PT	
47600	2019.03.08	2019.03.08	NÚMEROS VIRTUOSOS-CONSULTORIA, PROMOÇÃO E INTERNACIONALIZAÇÃO DE PROJECTOS EMPRESARIAIS, UNIPESSOAL, LDA	PT	
47601	2019.03.08	2019.03.08	PAULO CÉSAR GOMES DA COSTA	PT	

Revalidações

Processo	Data do registo	Data do despacho	Nome do 1º requerente/titular	País resid.	Observações
12229	2008.07.14	2019.03.08	AMBICONTROL CONTROLO DE POLUIÇÃO, LDA.	PT	
48368	1998.06.18	2019.03.08	DUARTE & ALVES,LDA	PT	

Conversão para Logótipos ao abrigo do artigo 11.º do Decreto-Lei n.º 143 de 25 de Julho

Processo Antigo	Nome do 1º requerente/titular	País resid.	Processo Novo
NOME DE ESTABELECIMENTO 41508	DUARTE & ALVES,LDA	PT	LOGÓTIPO 48368

AGENTES OFICIAIS DE PROPRIEDADE INDUSTRIAL

(Os Agentes Oficiais da Propriedade Industrial, como tal reconhecidos pelo Instituto Nacional da Propriedade Industrial, podem promover actos e termos do processo sem necessidade de juntar procuração).

Jorge Cruz

- Cartório: Rua Vitor Cordon, 14 – 1249-103 LISBOA
- Tel.: 21 3475020 – Fax: 21 3421885 e 21 3424583
- E-mail: jorgecruz@jpcruz.pt
- Web: www.jpereiradacruz.pt

João Mascarenhas de Vasconcelos

- Cartório: Av. Duque D'Ávila, 32-1º – 1000-141 LISBOA
- Tel.: 21 3547763 – Fax: 21 3560486
- E-mail: geral@fdnovaes.com

António João Coimbra da Cunha Ferreira

- Cartório: Av. 5 de outubro, 146 - 7º Andar - 1050-061 LISBOA
- Tel.: 21 3241530 – Fax: 21 3422446 e 21 3476656
- E-mail: marcpat@agcunhaferreira.pt
- Web: www.agcunhaferreira.pt

João Pereira da Cruz

- Cartório: Rua Vitor Cordon, 14 – 1249-103 LISBOA
- Tel.: 21 3475020 – Fax: 21 3421885 e 21 3424583
- E-mail: joaopcruz@jpcruz.pt
- Web: www.jpereiradacruz.pt

Vitor Hugo Ramalho da Costa França

- Cartório: Av. Duque D'Ávila, 32 - 1º – 1000-141 LISBOA
- Tel.: 21 3547574 – Fax: 21 3528473 e 21 35511 03
- E-mail: costa.franca@netcabo.pt

Jorge Afonso Cruz

- Cartório: Rua Vitor Cordon, 14 – 1249-103 LISBOA
- Tel.: 21 3475020 – Fax: 21 3421885 e 21 3424583
- E-mail: jorgeacruz@jpcruz.pt
- Web: www.jpereiradacruz.pt

Marta Burnay da Costa Pessoa Bobone

- Cartório: Travessa do Jardim à Estrela, 28 – 1350-186 LISBOA
- E-mail: bobone@zonmail.pt

Maria Silvina Vieira Pereira Ferreira

- Cartório: Av. Casal Ribeiro, 50 - 3º, 1000-093 LISBOA
- Tel.: 21 3815050 – Fax: 21 3831150/21 381 33 93
- E-mail: sferreira@clarkemodet.com.pt

Maria Eugénia Martinez

- Cartório: Rua Vitor Cordon, 14 – 1249-103 LISBOA
- Tel.: 21 3475020 – Fax: 21 3421885 e 21 3424583
- E-mail: mariaeugeniamartinez@jpcruz.pt
- Web: www.jpereiradacruz.pt

Maria do Rosário May Pereira da Cruz

- Cartório: Av. Duque d' Ávila, 66, 7º - 1050-083 LISBOA
- Tel.: 21 387 69 61 - Fax: 21 387 75 96
- E-mail: furtado@furtado.pt

Nuno Cruz

- Cartório: Rua Vitor Cordon, 14 – 1249-103 LISBOA
- Tel.: 21 3475020 – Fax: 21 3421885 e 21 3424583
- E-mail: nunocruz@jpcruz.pt
- Web: www.jpereiradacruz.pt

Raquel da Costa França

- Cartório: Av. Duque D' Ávila, 32 – 1º – 1000-141 LISBOA
- Tel.: 21 3547574 – Fax: 21 3528473 e 21 3551103
- E-mail: costa.franca@netcabo.pt

António José Pissarra Dias Machado

- Cartório: Av. 5 de outubro, 146 - 7º - 1050-061 LISBOA
- Tel.: 21 3241530 – Fax: 21 3422446 e 21 3476656
- E-mail: marcpat@agcunhaferreira.pt
- Web: www.agcunhaferreira.pt

José Eduardo de Sampaio

- Cartório: Rua do Salitre, 195 – 1269-063 LISBOA
- Tel.: 21 3841300 – Fax: 21 3875775
- E-mail: jedc@jedc.pt
- Web: www.jedc.pt

João Carlos Sardiña de Barros

- Cartório: Rua Rodrigo da Fonseca, 72 – 3º Esq. - 1250-193 LISBOA
- Tel.: 213863466
- E-mail: gmr@magalhaes-adv.pt

Francisco de Novaes C. B. S. Atayde

- Cartório: Av. Duque D' Ávila, 32 – 1º – 1000-141 LISBOA
- Tel.: 21 3547763 e 21 3155038 – Fax: 21 3560486
- E-mail: geral@fdnovaes.com

Isabel Carvalho Franco

- Cartório: Rua do Salitre, 195 – 1269-063 LISBOA
- Tel.: 21 3841300 – Fax: 21 3875775
- E-mail: jedc@jedc.pt
- Web: www.jedc.pt

Álvaro Albano Duarte Catana

- Cartório: Avenida Marquês de Tomar, 44 - 6º - 1069 - 229 LISBOA
- Tel.: 217 613 490 – Fax: 217 613 499
- E-mail: alvaro.duarte@aduarateassoc.com
- Web: www.aduarateassoc.com

José Eduardo Dinis de Carvalho

- Cartório: Rua do Salitre, 195 – 1269-063 LISBOA
- Tel.: 21 3841300 – Fax: 21 3875775
- E-mail: jedc@jedc.pt
- Web: www.jedc.pt

Fernando António Ferreira Magno

- Cartório: Av. 5 de outubro, 146 - 7º Andar - 1050-061 LISBOA
- Tel.: 21 3241530 – Fax: 21 3422446 e 21 3476656
- E-mail: marcpat@agcunhaferreira.pt
- Web: www.agcunhaferreira.pt

António Côrte-Real

- Cartório: Rua Castilho, 167. 2º - 1070-050 LISBOA
- Tel.: 21 7801963 e 21 7801966 – Fax: 21 7975813
- E-mail: sgcr@sgcr.pt
- Web: www.sgcr.pt

José Luís Arnaut

- Cartório: Rua Sousa Martins, n.º 10 - 1050-218 LISBOA
- Tel.: 21 0958100 – Fax: 21 0958155
- E-mail: jarnaut@rpa.pt

José Motta Veiga

- Cartório: Rua João Penha, 10 – 1250-131 LISBOA
- Tel.: 21 3882659 e 21 3841120 – Fax: 21 3873752
- E-mail: mottaveiga@mail.telepac.pt
- Web: www.marcaonline.pt

Pedro da Silva Alves Moreira

- Cartório: Rua do Patrocínio, 94 – 1399-019 LISBOA
- Tel.: 21 3907373 – Fax: 21 3978754
- E-mail: mail@rcf.pt
- Web: www.rcf.pt

João Luís Garcia

- Cartório: Rua Castilho, 167. 2º - 1070-050 LISBOA
- Tel.: 21 7801963 e 21 7801966 – Fax: 21 7975813
- E-mail: sgcr@sgcr.pt
- Web: www.sgcr.pt

Manuel António Durães da Conceição Rocha

- Cartório: Avenida da Liberdade, 69 - 3º D – 1250-148 LISBOA
- Tel.: 21 3246340 – Fax: 21 3246349
- E-mail: mrocha@herrero.pt

Gonçalo de Magalhães Moreira Rato

- Cartório: Rua Rodrigo da Fonseca, 72 – 3º Esq, 1250-193 LISBOA
- Tel.: 21 3875201 - Fax: 21 3875200
- E-mail: gmr@magalhaes-adv.pt

José Raúl de Magalhães Simões

- Cartório: Rua Castilho, 167. 2º - 1070-050 LISBOA
- Tel.: 21 7801963 e 21 7801966 – Fax: 21 7975813
- E-mail: sgcr@sgcr.pt
- Web: www.sgcr.pt

Maria das Dores Marques Banheiro Meira

- Cartórios: Rua Quirino da Fonseca, 29 – 5º Esq. – 1000-251 LISBOA e Av. Luísa Todi, 277, 2º, E-1 – 2900-452 SETÚBAL
- Tel.: 21 8436250 e 265 540240 – Fax: 21 8436251 e 265 540241
- E-mail: tecnimarca@gmail.com
- Web: www.tecnimarca.pt e www.tecnimarca.com

Martim Luís Gomes de Araújo de Arantes e Oliveira

- Cartório: Rua do Patrocínio, 94 – 1399-019 LISBOA
- Tel.: 21 3907373 – Fax: 21 3978754
- E-mail: rcf@rcf.pt

Dina Maria Martins Pereira Soares

- Cartório: Av. 5 de outubro, 146 - 7º Andar - 1050-061 LISBOA
- Tel.: 21 3241530 – Fax: 21 3422446 e 21 3476656
- E-mail: marcpat@agcunhaferreira.pt
- Web: www.agcunhaferreira.pt

Carmen Cristina Martins Garcia de Pina Alcobia Galinha

- Cartório: Avenida Ressano Garcia nº 6 R/c. Esq. - 1070-237 LISBOA
- Tel.: +351 213 712 737 - Fax:+351 213 874 726
- E-mail: carmenpina@sapo.pt

Ana Maria Ferreira Pereira da Silva Veiga

- Cartório: Rua Ator Chaby Pinheiro, 5 A - 2795-060 Linda a Velha
- Tel.: 914930808
- E-mail: apsilvaveiga@netcabo.pt

Luís Silva Carvalho

- Cartório: Rua Vitor Cordon, 14, – 1249-103 LISBOA
- Tel.: 21 3475020 – Fax: 21 3421885 e 21 3424583
- E-mail: lsc@jpcruz.pt
- Web: www.jpereiradacruz.pt

Alberto Canelas

- Cartório: Rua Vitor Cordon, 14, – 1249-103 LISBOA
- Tel.: 21 3475020 – Fax: 21 3421885 e 21 3424583
- E-mail: acanelas@jpcruz.pt
- Web: www.jpereiradacruz.pt

César Manuel de Bessa Monteiro

- Cartório: Av. Infante D. Henrique, 26 - 1149-096 LISBOA
- Tel.: 21 723 18 00 – Fax: 21 723 1899
- E-mail: bessa.monteiro@abreuadvogados.com
- Web: www.abreuadvogados.com

Paulo Alexandre Pinto Correia Rodrigues da Graça

- Cartório: Av. Almirante Reis, 104 - 5º – 1150-022 LISBOA
- Tel.: 21 8110051 – Fax: 21 8141605
- E-mail: paulo.graca-82931@advogados.oa.pt

Miguel Camargo de Sousa Eiró

- Cartório: Av. Fontes Pereira de Melo, 15 – 7º – 1050-115 LISBOA
- Tel.: 21 3160324 – Fax: 21 3150826
- E-mail: miguel.eiro@mail.telepac.pt

Elsa Maria Martins Barreiros Amaral Canhão

- Cartório: Rua do Patrocínio, 94 – 1399-019 LISBOA
- Tel.: 21 3907373 – Fax: 21 3978754
- E-mail: mail@rcf.pt
- Web: www.rcf.pt

Joaquim Maria Calado Marques

- Cartório: Av. Álvares Cabral, 47 - R/C - 1250-015 LISBOA
- Tel.: 21 381 46 40 – Fax: 21 381 46 41
- E-mail: jcaladomarques@esc-advogados.pt

José António dos Reis Martinez

- Cartório: Rua Vitor Cordon, 30 –1º – 1200-484 LISBOA
- Tel.: 21 3473860 – Fax: 21 3473548
- E-mail: jamartinez.advogados@esc-advogados.com

Ana Teresa Pulido

- Cartório: Edifício Eurolex – Av. da Liberdade, 224 – 1250-148 LISBOA
- Tel.: 21 3197303 – Fax: 21 3197309
- E-mail: atp@plmj.pt

Vera Araújo Arnaut

- Cartório: Av. Eng Duarte Pacheco, Torre 2, 9.º - Sala 3. – 1070 – 102 LISBOA
- Tel.: 21 384 01 97/8 – Fax: 21 384 01 99
- E-mail: vera.araujo@notarios.pt

Luísa Guerreiro

- Cartório: Rua Raul Proença, 3 - 2820-478 CHARNECA DA CAPARICA
- Tel: 21 821 23 47
- E-mail: luisague@netcabo.pt
- Web: www.lguerreiro.com

Olga Maria Rocha da Cruz Landim

- Cartório: Av. Casal Ribeiro, 50 - 3º, 1000-093 LISBOA
- Tel.: 21 3815050 e 21 3815054 – Fax: 21 3831150 e 21 3813393
- E-mail: info@clarkemodet.com.pt

Paulo Pelayo de Sousa

- Cartório: Rua de Sá da Bandeira, 706 – 6º. Dto.– 4000-432 PORTO
- Tel.: 22 2046120 – Fax: 22 2080728
- E-mail: geral@arlindodesousa.pt

Pedro Pelayo de Sousa

- Cartório: Rua de Sá da Bandeira, 706 – 2º. Esq. – 4000-432 PORTO
- Tel.: 22 2009106 (3 linhas) – Fax: 222080728
- E-mail: marpat@esoterica.pt

Pedro Manuel Branco da Cruz

- Cartório: Av. Duque de Loulé, 1 – 7º Esq. – 1050-085 LISBOA
- Tel.: 21 3535233 – Fax: 21 3535259
- E-mail: lex@cruzadvogados.com

Vítor Luís Ribeiro Cardoso

- Cartório: Rua Jaime Cortesão, nº 62 - 2910-538 Setúbal
- Tel.: 265 527 057 - Fax: 265 527 057
- E-mail: marcasetpatentes@ribeirocardoso.com

Abel Dário Pinto de Oliveira

- Cartório: Rua Nossa Senhora de Fátima, 419 - 3º - Frente - 4050-428 PORTO
- Tel.: 22 600 80 94 e 22 016 02 04 – Fax: 22 600 80 95
- E-mail: geral@ampporto.com

Alexandra Maria Viegas Costa Paixão Gomes

- Cartório: Av. Marquês de Tomar, nº 44, 6º andar - 1150-156 LISBOA
- Tel.: 21 7613490 – Fax: 21 7613499
- E-mail: info@aduarteassoc.com

Ana Bárbara Emauz de Melo Portugal de Sampaio

- Cartório: Rua do Salitre, 195 – 1269-063 LISBOA
- Tel.: 21 3841300 – Fax: 21 3875775
- E-mail: jedc@jedc.pt
- Web: www.jedc.pt

Ana Maria Gonçalves Fidalgo

- Cartório: Av. Casal Ribeiro, 50 - 3º, 1000-093 LISBOA
- Tel.: 21 3815050 – Fax: 21 3831150
- E-mail: afidalgo@clarkemodet.com.pt

Anabela Teixeira de Carvalho

- Cartório: Edifício Net - Rua de Salazares 842 - 4149-002 PORTO
- Tel.: +351 (0)225 322064 - Fax: +351 (0)225 322066
- E-mail: anabela.carvalho@patents.pt
- Web: www.patents.pt

António Jorge Mateus Andrade

- Cartório: Rua D. Luís I, n.º 28 1200-151 LISBOA
- Tel.: 21 311 3515/528
- E-mail: aja@vda.pt
- Web: www.vda.pt

Bruno Braga da Cruz

- Cartório: Av. de Berna, n.º 24, 7 Dtº- 1050-041 LISBOA
- Tel.: 217802220 Fax: 217802229
- E-mail: brunobragadacruz-127791@adv.oa.pt
- Web: www.bernaadvogados.pt

Carla Maria Santos Pinheiro

- Cartório: Edifício Oceanus - Avenida da Boavista, 3265 - 3º andar, Escr. 3.4 – 4100-137 PORTO
- Tel.: 22 5323340 – Fax: 22 5323349
- E-mail: cpinheiro@clarkemodet.com.pt

Cláudia Pimenta Monteiro de Medina Barbosa Xara-Brasil Nogueira

- Cartório: Av. Maria Helena Vieira da Silva, 40, 1º Dto.– 1750-184 LISBOA
- Tm.: 96 297 25 10
- E-mail: cxarabrasil@gmail.com

Cristina Antónia de Almeida Carvalho

- Cartório: Rua do Salitre, 195 – 1269-063 LISBOA
- Tel.: 21 3841300 – Fax: 21 3875775
- E-mail: jedc@jedc.pt
- Web: www.jedc.pt

Filipe Teixeira Baptista

- Cartório: Avenida Álvares Cabral, n.º 47, r/c - 1250-015 LISBOA
- Tel.: 211 914 169 - Fax: 211 914 166
- E-mail: filipe.baptista@bma.com.pt
- Web: www.bma.com.pt

Gonçalo de Melo Portugal Saluce de Sampaio

- Cartório: Rua do Salitre, 195 – 1269-063 LISBOA
- Tel.: 21 3841300 – Fax: 21 3875775
- E-mail: jedc@jedc.pt
- Web: www.jedc.pt

Gonçalo Maria Cabral da Cunha Ferreira

- Cartório: Av. Duarte Pacheco, Torre 1 - 3º – 1070-101 LISBOA
- Tel.: 21 3800910 – Fax: 21 3877109
- E-mail: Goncalo.Cunha.Ferreira@Garrigues.com

Gonçalo Paiva e Sousa

- Cartório: Av. Duque de Ávila, 46, 6º – 1050-083 LISBOA
- Tel.: 21 340 86 00 – Fax: 213 408 609
- E-mail: gpsousa@gomezacebo-pombo.com
- Web: www.gomezacebo-pombo.com

Inês de Carvalho Simões

- Cartório: Rua Vitor Cordon, 14 – 1249-103 LISBOA
- Tel.: 21 3475020/30 – Fax: 21 3421885 e 21 3424583
- E-mail: inessimoes@jpcruz.pt
- Web: www.jpereiradacruz.pt

João M. Pimenta

- Cartório: Rua Vitor Cordon, 14 – 1249-103 LISBOA
- Tel.: 21 3475020/30 – Fax: 21 3421885 e 21 3424583
- E-mail: joaopimenta@jpcruz.pt
- Web: www.jpereiradacruz.pt

João Sardinha

- Cartório: Rua Vitor Cordon, 14 – 1249-103 LISBOA
- Tel.: 21 3475020/30 – Fax: 21 3421885 e 21 3424583
- E-mail: joaosardinha@jpcruz.pt
- Web: www.jpereiradacruz.pt

João Paulo Sena Mioludo

- Cartório: Rui Sousa Martins, 10 - 1050-218 LISBOA
- Tel.: 21 095 81 49 / 96 307 57 86 – Fax: 21 095 81 55
- E-mail: Joao.mioludo@cms-rpa.com

Luís Gonçalo Moura Cavaleiro de Ferreira

- Cartório: Av. Álvares Cabral, 47, 1º – 1250-015 LISBOA
- Tel.: 213 806 530 – Fax: 213 806 531
- E-mail: cavaleiro.ferreira@leonelalves.com

Marco Alexandre Gomes da Silva Pires de Sousa

- Cartório: Rua Quinta do Monte, 96 - 1º Dtº - 4805-151 CALDAS DAS TAIPAS
- Tel. 936954610 – Fax: 253471946
- E-mail: marcopires.sousa-9680p@adv.oa.pt

Maria do Carmo Ferreira Fernandes Simões

- Cartório: Av. Duque de Ávila, 66, 7º - 1050 - 083 LISBOA
- Tel.: 21 3876961 – Fax: 21 3877596
- E-mail: furtado@furtado.pt

Maria Manuel Ramos Lucas

- Cartório: Avenida Luísa Todi nº. 33 – 1º-B 2900-460 SETÚBAL
- Tel.: 265 228685 – Fax: 265 228637
- E-mail: mmlucas@marquesmarcas.com

Maria Teresa Delgado

- Cartório: Av. da Liberdade, 69 – 3º D – 1250-140 LISBOA
- Tel.: 21 3246340 – Fax: 21 3246349
- E-mail: tdelgado@herrero.pt

Miguel Adolfo Coelho Quintans

- Cartório: Rua Sousa Martins, 10 – 1050-218 LISBOA
- Tel.: 21 0958109 – Fax: 21 0958155
- E-mail: miguel.quintans@cms-rpa.com
- Web: www.rpa.pt

Ricardo Souto Soares Henriques

- Cartório: Av. Infante D. Henrique, 26 – 1149-096 LISBOA
- Tel.: 21 7231800 – Fax: 21 7231899
- E-mail: ricardo.henriques@abreuadvogados.com
- Web: www.abreuadvogados.com

Teresa Colaço Dias

- Cartório: Av. Duque de Ávila, 66, 7º- 1050-083 LISBOA
- Telef.: 351 21 387 69 61 - Fax: 351 21 387 75 96
- E-mail: teresa.dias@furtado.pt
- Web: www.furtado.pt

Teresa Maria Ferreira Pereira da Silva Garcia

- Cartório: R. Soldados da Índia, 72 – 1400-340 LISBOA
- Tel.: 21 3017086
- E-mail: garcia.teresa@netcabo.pt

Paulo Jorge Monteverde Plantier Saraiva Maia

- Cartório: Av. Álvares Cabral, 47 - 1º - 1250-015 LISBOA
- Tel.: 213 806 530 - Fax: 213 806 531
- E-mail: paulo.monteverde@bma.com.pt
- Web: www.bma.com.pt

Águeda Silva

- Cartório: Rua 4 de Outubro, 821 - 4810-485 GUIMARÃES
- E-mail: aguedasilva@gmail.com

Ana Bela Ferreira

- Cartório: Rua Castilho, 167 - 2º - 1070-050 LISBOA
- Tel.: 217801963 – Fax: 217975813
- E-mail: abf@sgcr.pt
- Web: www.sgcr.pt

Margarida Martinho do Rosário

- Cartório: Rua dos Bacalhoeiros, 4 - 1100-070 LISBOA
- Tel.: 218823990 – Fax: 218823997
- E-mail: gcf@gastao.eu
- www.gastao.eu

Ana Rita Vilhena

- Cartório: Rua Vitor Cordon, 14 – 1249-103 LISBOA
- Tel.: 21 3475020/30 – Fax: 21 3421885 e 21 3424583
- E-mail: anaritavilhena@jpcruz.pt
- Web: www.jpereiradacruz.pt

António Trigueiros de Aragão

- Cartório: Rua do Patrocínio, 94 - 1399-019 LISBOA
- Tel.: 213907373 – Fax: 213978754
- E-mail: mail@rcf.pt

Carmina Cardoso

- Cartório: Largo de São Carlos, 3 - 1200-410 LISBOA
- Tel.: 213583620 – Fax: 213159434
- E-mail: c.cardoso-183171@adv.oa.pt.

Elsa Guilherme

- Cartório: Rua Vitor Cordon, 14 – 1249-103 LISBOA
- Tel.: 21 3475020/30 – Fax: 21 3421885 e 21 3424583
- E-mail: elsaguilherme@jpcruz.pt
- Web: www.jpereiradacruz.pt

Filipe Pedro

- Cartório: Rua Varela Silva, 3 - 2º Dto. - 2730-233 BARCARENA
- E-mail: filipedro@netcabo.pt

Francisca Ferreira Pinto

- Cartório: Av. da República, 25 - 1º - 1050-186 LISBOA
- Tel.: 213800910 – Fax: 213877109
- E-mail: francisca.ferreira.pinto@garrigues.com

Hugo Monteiro de Queirós

- Cartório: Av. Álvares Cabral 47, 1º - 1250-015 LISBOA
- Tel.: +351 213806530 – Tlm: +351 914261919 – Fax: +351 213806531
- E-mail: hugo.queiros@bma.com.pt

Isabel Bairrão

- Cartório: Avenida da República, 25 - 1º - 1050-196 LISBOA
- Tel.: 213800910 – Fax: 213877109
- E-mail: isabel.bairrao@garrigues.com

Joana da Mata

- Cartório: Rua Bernardo Lima, 3 - 1150-074 LISBOA
- Tel.: 213566400 – Fax: 213566488
- E-mail: joanamata@rsa-advogados.pt

João Jorge

- Cartório: Rua do Patrocínio, 94 - 1399-019 LISBOA
- Tel.: 213907373 – Fax: 213978754
- E-mail: mail@rcf.pt

João Pedro Fazendeiro

- Cartório: Av. Marquês de Tomar, 44 - 6º - 1069-229 LISBOA
- Tel.: 217613490 – Fax: 217613499
- E-mail: jp.fazendeiro@aduarteassoc.com

Jorge Faustino

- Cartório: Rua do Patrocínio, 94 - 1399-019 LISBOA
- Tel.: 213907373 – Fax: 213978754
- E-mail: mail@rcf.pt

José de Novaes e Ataíde

- Cartório: Av. Duque D'Ávila, 32 - 1º - 1000-141 LISBOA
- Tel.: 213547763 – Fax: 213560486
- E-mail: geral@fdnovaes.com

Lídia Neves

- Cartório: Av. Engenheiro Duarte Pacheco, 7, r/c - 1070-100 LISBOA
- Tel.: 21 78148 00 – Fax: 21 781 48 02
- E-mail: lidia.neves@mirandalawfirm.com

Lourenço de Sampaio

- Cartório: Rua do Salitre, 195 - 1269-063 LISBOA
- Tel.: 213841300 – Fax: 213875775
- E-mail: lourenco.sampaio@jedc.pt

Luís Humberto Ferreira

- Cartório: Edifício Net - Rua de Salazares 842 4149-002 PORTO
- Tel.: 225322064 - Fax: 225322066
- E-mail: luis.ferreira@patents.pt
- Web: www.patents.pt

Joana Fialho Pinto

- Cartório: Av. 5 de outubro, 146 - 7º Andar - 1050-061 LISBOA
- Tel.: 213241530 – Fax: 213422446
- E-mail: marcpat@agcunhaferreira.pt

Maria Cruz Garcia

- Cartório: Rua Vitor Cordon, 14 – 1249-103 LISBOA
- Tel.: 21 3475020/30 – Fax: 21 3421885 e 21 3424583
- E-mail: mariacruzgarcia@jpcruz.pt
- Web: www.jpereiradacruz.pt

Mário Castro Marques

- Cartório: Av. da Boavista, Ed. Oceanus, N.º 3265- 3.º Andar, Escritório. 3.4, 4100-137 PORTO
- E-mail: mcmarques@clarkemodet.com.pt
- Web: www.clarkemodet.com

Marisa Coimbra

- Cartório: Rua Dom Francisco Manuel de Melo 21, 1070-085 LISBOA
- Tel.: 21 313 2000 – Fax: 21 313 2001
- E-mail: mail@rcf.pt
- Web: www.srslegal.pt/pt/

Nuno Lourenço

- Cartório: Edifício LACS. Estrada da Malveira da Serra 920 Aldeia de Juzo 2750-834 CASCAIS
- Tel.: 21 1395721 – Fax: 21 1946681
- E-mail: nuno.lourenco@todaypatents.com
- Web: www.todaypatents.com

Rodolfo Condessa

- Cartório: Rua Cidade de Rabat, 31 - 8º Esq. - 1500-159 LISBOA
- Tel.: 966712005
- E-mail: rodolfo.condessa@fininvent.com

Rui Duarte Catana

- Cartório: Av. Marquês de Tomar, 44 - 6º - 1069-229 LISBOA
- Tel.: 217613490 – Fax: 217613499
- E-mail: rui.catana@aduarateassoc.com
- Web: www.aduarateassoc.com

Rui Moreira de Resende

- Cartório: Rua Bernardo Lima, 3 - 1150-074 LISBOA
- Tel.: 213566400 – Fax: 213566488
- E-mail: ruiresende@rsa-advogados.pt

Sandra Martins Pinto

- Cartório: Praça General Humberto Delgado, n.º 267 3º Andar Salas 1 /2, 4000-288 PORTO
- Tel.: 222012603 – Fax: 222012605
- E-mail: smp@sgcr.pt
- Web: www.sgcr.pt

Teresa Luísa Catarino Fernandes Gingeira Martins

- Cartório: Lugar das Hortas, 228, 6º Centro Norte, Bloco 1 - 4810-025 GUIMARÃES
- E-mail: teresagingeira@gmail.com

Vasco Stillwell D'Andrade

- Cartório: Rua Castilho, 165 - 1070-050 LISBOA
- Tel.: 213817400 – Fax: 213826629
- E-mail: vsandrade@mlgts.pt

Vera Correia Alves

- Cartório: Rua Bernardo Sequeira, 78 - 1º Sala M - 4710-359 BRAGA
- Tel.: 253609330 – Fax: 253609311
- E-mail: nprotect@sapo.pt

Ana Sofia Dinis Chaves

- Cartório: Rua Luis Gonzaga, Edificio Phoenix Garden, 7º andar H, MACAU
- Tel.: 00853 66591201
- E-mail: chaves.anasofia@gmail.com

Ália Mohamade Amadá

- Cartório: Rua Leopoldo de Almeida Nº 1 - 3º A, 1750-137 Lisboa
- E-mail: alia.amada-360741@adv-est.oa.pt

Rita Milhões

- Cartório: Rua Castilho, nº 167 - 2º - 1700-050 LISBOA
- Tel.: 217801963 – Fax: 217975813
- E-mail: rmi@sgcr.pt
- Web: www.sgcr.pt

Daniel Reis Nobre

- Cartório: Alameda dos Oceanos, 41K-21, Parque das Nações – 1990-207 LISBOA
- Tel.: 213 150 970 - Fax: 213 531 352
- E-mail: portugal@inventacom.com
- Web: www.inventacom.pt

Tiago Reis Nobre

- Cartório: Alameda dos Oceanos, 41K-21, Parque das Nações – 1990-207 LISBOA
- Tel.: 213 150 970 - Fax: 213 531 352
- E-mail: portugal@inventacom.com
- Web: www.inventacom.pt

David Cardoso

- Cartório: Avenida António Augusto de Aguiar, 106, 8.º andar- 1050-019 LISBOA
- Tel.: 213173660 – Fax: 213155035
- E-mail: dc@legalwest.eu

Ágata Pinho

- Cartório: Av. Sidónio Pais, n.º 379, Piso 1, sala 1.14, Ed. HOECHST - 4100-486 BOAVISTA, PORTO
- Tel.: 220167495 – Fax: 226092487
- E-mail: agatapinho@jpcruz.pt
- Web: www.jpereiradacruz.pt

Ana Eugénio

- Cartório: Rua António Enes 18-3D - 1050-025 LISBOA
- E-mail: aeugenio.ana@gmail.com

Ana M. Sebastião

- Cartório: Rua Vitor Cordon, 14 – 1249-103 LISBOA
- Tel.: 21 3475020/30 – Fax: 21 3421885 e 21 3424583
- E-mail: anamsebastiao@jpcruz.pt
- Web: www.jpereiradacruz.pt

Cátia Ribeiro

- Cartório: Avenida Luísa Todi n.º. 33 – 1º-B 2900-460 SETÚBAL
- Tel.: 265 228 685 - Fax: 265 228 637
- E-mail: catia@marquesmarcas.com
- Web: www.marquesmarcas.com

Joana Dez-Réis Grilo

- Cartório: Rua de Campolide n.º 164 D, 1070-029 LISBOA
- Tel.: 934954388
- E-mail: joana.grilo@protectdata.pt

Luís Caixinhas

- Cartório: Alameda dos Oceanos, 41K-21, Parque das Nações - 1990-207 LISBOA
- Tel.: 213 150 970 - Fax: 213 531 352
- E-mail: portugal@inventacom.com
- Web: www.inventacom.com

Ricardo Abrantes

- Cartório: Av. Casal Ribeiro, 50 - 3º, 1000-093 LISBOA
- Tel.: 213815050 - Fax: 212831150
- E-mail: rabrantes@clarkemodet.com.pt

Patrícia Marques

- Cartório: Rua Machado dos Santos, nº14, escritório 15 - 2410-128 LEIRIA
- Tel.: 916810463 / 244024415
- E-mail: patriciamarques@jpcruz.pt
- Web: www.jpereiradacruz.pt

Márcia Martinho da Rosa

- Cartório: Rua Rodrigo da Fonseca, nº 82, 1º Dtº, 1250-193 LISBOA
- Tel.: 213714940 - Fax: 213882635
- E-mail: marcia.rosa@pra.pt

Madalena Barradas

- Cartório: Av. Casal Ribeiro, 50 - 3º, 1000-093 LISBOA
- Tel.: 213815050 - Fax: 213831150
- E-mail: mbarradas@clarkemodet.com.pt

Luís Teixeira

- Cartório: Rua Públia Hortênsia de Castro, nº 1, 2º A - 1500-518 LISBOA
- E-mail: teixeira.luismanuel@gmail.com

Manuel Cunha Ferreira

- Cartório: Av. 5 de outubro, 146 - 7º Andar - 1050-061 LISBOA
- Tel.: 213241530 - Fax: 213476656 / 213422446
- E-mail: manuel.cunhaferreira@agcunhaferreira.pt

Ana Fazendeiro

- Cartório: Av. das Forças Armadas, nº 125 - 12º - 1600-079 LISBOA
- Tel.: 217231800 - Fax: 217231899
- E-mail: ana.fazendeiro@abreuadvogados.com

Vítor Palmela Fidalgo

- Cartório: Alameda dos Oceanos, 41K-21, Parque das Nações – 1990-207 LISBOA
- Tel.: 213 150 970 - Fax: 213 531 352
- E-mail: portugal@inventa.com
- Web: www.inventa.pt

Sérgio Coimbra Henriques

- Cartório: Av. da República, 50, 2º Andar- 1050 – 196 LISBOA
- Tel.: 211229070
- E-mail: sergiohenriques@vf-advogados.pt

Filipa Lopes Galvão

- Cartório: Rua Professor Simões Raposo, nº 5, 4º B - 1600-660 LISBOA
- E-mail: filipa.galvao@eyesees.pt

Jorge Manuel Vaz Machado

- Cartório: Av. da Boavista, Ed. Oceanus, nº 3265 - 3º Andar, Escr. 3.4 - 4100-137 PORTO
- Tel.: 225323340 - Fax: 225323344
- E-mail: jmachado@clarkemodet.com.pt

Vera Albino

- Cartório: Alameda dos Oceanos, 41K-21, Parque das Nações – 1990-207 LISBOA
- Tel.: 213 150 970 - Fax: 213 531 352
- E-mail: portugal@inventa.com
- Web: www.inventa.pt

Maria João Pereira

- Cartório: Avenida Comendador Silva Araújo, Ap. 30 - 4796-908 VILA DAS AVES
- Tel.: 252874627
- E-mail: mariabaltarpereira@gmail.com

Mário Marques

- Cartório: Avenida 5 de Outubro, nº 10 - 1º - 1050-056 LISBOA
- Tel.: 216081027
- E-mail: mmarques@level-up.pt

Isaura Monteiro

- Cartório: Rua do Centro Comunitário, Lote 96, nº 8 - 8135-154 ALMANCIL
- Tel.: 933462947
- E-mail: isaura.monteiro@gmail.com

Ana Rita Remígio

- Cartório: Edifício Net, Rua de Salazares 842 - 4149-002 Porto
- Tel.: 225322064 - Fax: 225322066
- E-mail: ana.remigio@patents.pt
- Web: www.patents.pt

Daniela Dinis

- Cartório: Rua da Fé n.º 10 Casal do Rato 1675-313 PONTINHA
- Tel.: 961294016
- E-mail: danielamdinis-456421@adv.oa.pt

Luís Pinto Monteiro

- Cartório: Av. da Liberdade, 224 - 1250-148 Lisboa
- Tel.: 213197300 - Fax: 213197319
- E-mail: luis.pintomonteiro@plmj.pt

Cláudia Freixinho Serrano

- Cartório: Rua Vitor Cordon, 14 - 1249-103 LISBOA
- Tel.: 213475020 - Fax: 213421885
- E-mail: claudiaserrano@jpcruz.pt

David Marques

- Cartório: Avenida Cova dos Vidros, Lote 2570 - 2975-333 QUINTA DO CONDE
- E-mail: davidmtfmarques@gmail.com

Filipe Funenga

- Cartório: Vågsgaten, 43, 4306 SANDNES NO
- Tel.: (+47) 908 77 808
- E-mail: filipe.funenga@patent.no

Inês Monteiro Alves

- Cartório: Alameda dos Oceanos, 41K-21, Parque das Nações – 1990-207 LISBOA
- Tel.: 213150970 - Fax: 213531352
- E-mail: ialves@inventia.com

Mariana Bernardino Ferreira

- Cartório: Av. Álvares Cabral, 47 - 1.º - 1250-015 LISBOA
- Tel.: 213806530 - Fax: 213806531
- E-mail: mariana.ferreira@bma.com.pt
- Web: www.bma.pt

Patrícia Lima

- Cartório: Instituto Superior Técnico, Avenida Rovisco Pais - 1049-001 LISBOA
- E-mail: patriciamlima@hotmail.com

Rita Mendonça

- Cartório: Rua Castilho, 167, 2º - 1070-050 LISBOA
- Tel.: 217 801 963 – Fax: 217 975 813
- E-mail: sgcr@sgcr.pt
- Web: www.sgcr.pt

Rui do Nascimento Gomes

- Cartório: Rua Vitor Cordon, 14 - 1249-103 LISBOA
- Tel.: 213475020 - Fax: 213421885
- E-mail: ruigomes@jpcruz.pt

Vasco Rosa Dias

- Cartório: Est. Beira nº 176, 5º A - 3030-173 COIMBRA
- Tel.: (+351) 963312134
- E-mail: vasco.rosa.dias@gmail.com

Joana Piriquito Santos

- Cartório: Rua D. Luís I, n.º 28 1200-151 LISBOA
- Tel.: 213113400 - Fax: 213113406
- E-mail: jcs@vda.pt

Sónia Mota Maia

- Cartório: Alameda da Quinta de Sto. António, nº 1 - Núcleo 1 - 2º E - 1600-675 LISBOA
- Tel.: 217160190 - Fax: 213244665
- E-mail: info@ip-smm.com

Pedro Bacelar

- Cartório: Estrada da Chainha, Lote 6, Nº163 R/C - 7005-198 Évora
- Tel: 266040468 e 919654760 - Fax: 266040948
- E-mail: pedro.espanca@gmail.com

Miguel Antunes de Resende

- Cartório: Avenida de São Pedro nº 31 Monte Estoril - 2765-446 Estoril
- Tel: 910583778
- E-mail: miguelantunesderesende@gmail.com

Luís Sommer Ribeiro

- Cartório: Rua dos Bacalhoeiros, 4 - 1100-070 Lisboa
- Tel: 218823990 - Fax: 218823997
- E-mail: luis.ribeiro@gastao.eu

João Pereira Cabral

- Cartório: Alameda dos Oceanos, 41, K21, Parque das Nações - 1990-207 Lisboa
- Tel: 213150970 - Fax: 213531352
- E-mail: jcabral@inventacom.com
- Web: www.inventa.pt

João Francisco Sá

- Cartório: Alameda dos Oceanos, 41, K21, Parque das Nações - 1990-207 Lisboa
- Tel: 213150970 - Fax: 213531352
- E-mail: jfsa@inventacom.com
- Web: www.inventa.pt

Sousa Ribeiro

- Cartório: Av. Álvares Cabral, n.º 47, 1.º andar - 1250-015 Lisboa
- Tel: 213806530 - Fax: 213806531
- E-mail: fabio.ribeiro@bma.com.pt

Evangelino Marques Ribeiro

- Cartório: Avenida Luísa Todi, nº 33 - 1º B - 2900-460 Setúbal
- Tel: 265228685 e 932573091 - Fax: 265228637
- E-mail: marquesribeiro@marquesmarcas.com
- Web: www.marquesmarcas.com

Diogo Xavier Santos

- Cartório: Rua Castilho, 167, 2º Andar - 1070-050 Lisboa
- Tel: 217801963 e 912628247 - Fax: 217975813
- E-mail: dxs@sgcr.pt
- Web: www.sgcr.pt

Saulo Chanoca

- Cartório: Rua Artilharia Um, nº 51, Páteo Bagatela, Edifício 1, 4º Andar - 1250-137 Lisboa
- Tel: 211554330 e 935274353
- E-mail: schanoca@bas.pt

Lígia Gata

- Cartório: Av. Dr. Mário Moutinho, Lt 1519, 7º Esq. - 1400-136 Lisboa
- Tel: 213011684
- E-mail: ligiagata007@gmail.com
- Web: www.megaingenium.eu

Manuel Bastos Moniz Pereira

- Cartório: Rua dos Bacalhoeiros 4, 1100-070 Lisboa
- Tel: 218823990 - Fax: 218823997
- E-mail: manuel.pereira@gastao.eu
- Web: www.gastao.eu

Ana Neves

- Cartório: Estrada da Algazarra, nº 43, 6º B, 2810-015 Feijó
- Tel: 936256546
- E-mail: anaisabelneves@gmail.com

Ana Plácido Martins

- Cartório: Infante D. Henrique, n.º 38 - 4.º Esq. Trs., 4400-257 Vila Nova de Gaia
- Tel: 964529585
- E-mail: anamartins.adv@outlook.com

André Sarmento

- Cartório: Rua Damião de Góis, nº 56, 4º Andar, apt. 43, 4050-221 Porto
- Tel: 223 751 032
- E-mail: andrevsarmento@gmail.com

Miguel Vaz Serra

- Cartório: Avenida 5 de outubro, nº 146, 7º Andar, 1050-061 Lisboa
- Tel: 917169727- Fax: 213422446
- E-mail: miguel.vazserra@agcunhaferreira.pt

Leila Teixeira

- Cartório: Rua 19, 231, 1º Andar, 4500-256 Espinho
- Tel: 935595149
- E-mail: lt@fredericomendes.pt

Cristina de Castro

- Cartório: Rua António Sérgio, 49 - 3º Esq., 6300-665 Guarda
- Tel: 965028903
- E-mail: cristinacastro@ipg.pt

Mariana Belo de Oliveira

- Cartório: Rua Domingos Ferreira Pinto Basto, nº 45, 3830-176 Ílhavo - Aveiro
- Tel: 914913442
- E-mail: marianabelooliveira@gmail.com

Natacha Batista

- Cartório: Rua Frei António das Chagas, nº 33, 1º Esq., 2900-092 Setúbal
- Tel: 916187637
- E-mail: anatachabatista@gmail.com

Raquel Antunes

- Cartório: Rua Vitor Cordon, 14 – 1249-103 LISBOA
- Tel.: 21 3475020
- E-mail: raquelantunes@jpcruz.pt
- Web: www. jpereiradacruz.pt

Sofia Rebelo Ladeira

- Cartório: Rua Ana de Castro Osório, nº 4 - 5º B– 1500-039 LISBOA
- Tel.: 969267585
- E-mail: ladeira.sofia@gmail.com

Adriana Esteves

- Cartório: Av. Casal Ribeiro, 50 - 3º andar– 1000-093 Lisboa
- Tel.: 213815050 – Fax: 212831150
- E-mail: aesteves@clarkemodet.com.pt

Cláudia Tomás Pedro

- Cartório: Rua David Mourão Ferreira, nº5 - lote 3/4 - 4ºesq.– 2650-050 Amadora
- Tel.: 214946866 Tlm: 966478360
- E-mail: claudiatomaspedro@gmail.com

Diana Pereira

- Cartório: Alameda dos Oceanos, 41, K21, Parque das Nações– 1990-207 Lisboa
- Tel.: 213150970/1 – Fax: 213531352
- E-mail: dpereira@inventacom.com

Inês Sequeira

- Cartório: Alameda dos Oceanos, 41, K21, Parque das Nações– 1990-207 Lisboa
- Tel.: 918860596
- E-mail: isequiera@inventacom.com

Joel David Rodrigues

- Cartório: Alameda dos Oceanos, 41, K21, Parque das Nações– 1990-207 Lisboa
- Tel.: 213150970
- E-mail: jrodrigues@inventacom.com

Inês Guerra

- Cartório: Rua Castilho, 167 - 2º– 1070-050 Lisboa
- Tel.: 217801963 Tlm: 933625901
- E-mail: mig@sgcr.pt

Luísa Azevedo Soares Rodrigues

- Cartório: Rua António da Silveira, 131– 2765-300 Estoril
- Tel.: 914431158
- E-mail: marialuisa.rodrigues@gmail.com

Marina Ciriani

- Cartório: Rua Dr. Rafael Duque, nº21 - 3ºdrt – 1500-249 Lisboa
- Tel.: 935933071
- E-mail: ciriani.marinar@gmail.com

Miguel Bibe

- Cartório: Alameda dos Oceanos, 41, K21, Parque das Nações– 1990-207 Lisboa
- Tel.: 918759849
- E-mail: mbibe@inventia.com

Tiago Andrade

- Cartório: Rua Vitor Cordon, 14 – 1200-442 Lisboa
- Tel.: 213475020
- E-mail: tiagoandrade@jpcruz.pt
- Web: www.jpereiradacruz.pt

PROCURADORES AUTORIZADOS

(Os Procuradores Autorizados são pessoas singulares que, não sendo Agentes Oficiais da Propriedade Industrial, podem praticar actos e termos do processo, juntando, para o efeito, procuração simples e com poderes especiais para cada processo)

Artur Almeida Pinto Furtado da Luz

- Cartório: Rua da Madalena, 214 – 4º – 1100-325 LISBOA
- Tel.: 21 8870657 – Fax: 21 8879714
- E-mail: abpatentiena@mail.telepac.pt

Carlos António dos Santos Rodrigues

- Cartório: Rua da Madalena, 214 – 4º – 1100-325 LISBOA
- Tel.: 21 8870657 – Fax: 21 8879714
- E-mail: abpatentiena@mail.telepac.pt

Ruy Pelayo de Sousa

- Cartório: Rua de Sá da Bandeira, 706 – 6º Dtº. – 4000-432 PORTO
- Tel.: 22 2046120 (3 linhas) – Fax: 22 2080728
- E-mail: geral@arlindodesousa.pt

Carmen Ferreira Furtado da Luz de Oliveira e Silva

- Cartório: Rua Sousa Martins, N.º 10 - 7º – 1050-218 LISBOA
- Tel.: 21 3876961 – Fax: 21 3877596
- E-mail: furtado.marcas@netcabo.pt

Luís Reinaldo de Oliveira e Silva

- Cartório: Rua Maria Pia, 20 - 3º Dto. – 1350-208 LISBOA
- Tel.: 21 3951814 – Fax: 21 3951842
- E-mail: publamarca@iol.pt

Carlos Eugénio Reis Nobre

- Cartório: Alameda dos Oceanos, 41K-21, Parque das Nações – 1990-207 LISBOA
- Tel.: 213 150 970 - Fax: 213 531 352
- E-mail: portugal@inventa.com
- Web: www.inventa.pt

Maria Margarida Gomes Sanches Nunes

- Cartório: Av. António José Gomes, 60 - B - 1º E, Apartado 175 – 2801-902 ALMADA
- Tel.: 21 2744129 e 21 2768069 – Fax: 21 2740012
- E-mail: guimarque@guimarque.pt

José Roger Pimenta Rodrigues

- Cartório: Praça Francisco Sá Carneiro, 3 – 4º - Apartado 2874 – 1000-159 LISBOA CODEX
- Tel. 21 8461705 – Fax 21 8478686