

# BOLETIM DA PROPRIEDADE INDUSTRIAL

Nº 2026/06/24 (120/2026)

24 de junho de 2026

## Sumário

Aviso.....	2
Códigos .....	2
<b>PATENTES DE INVENÇÃO .....</b>	<b>6</b>
Concessões - FG4A.....	6
Patentes europeias vigentes em Portugal - FG4A.....	7
Caducidades por falta de pagamento de taxa - Patente europeia - MM4A .....	8
Caducidades por limite de vigência - MM3A .....	10
Caducidades por limite de vigência - Patente europeia - MM3A.....	11
Desistências - FA1A .....	12
<b>MODELOS DE UTILIDADE .....</b>	<b>13</b>
Caducidades por falta de pagamento de taxa - MM3K.....	13
<b>DESENHOS OU MODELOS .....</b>	<b>14</b>
Pedidos - BB/CA1Y .....	14
Concessões - FG4Y.....	16
Caducidades por falta de pagamento de taxa - MM4Y .....	17
<b>MODELOS INDUSTRIAIS .....</b>	<b>18</b>
Caducidades por limite de vigência - MM3L.....	18
<b>REGISTO NACIONAL DE MARCAS.....</b>	<b>19</b>
Pedidos .....	19
Concessões .....	51
Concessões - Marca de certificação ou garantia.....	53
Recusas.....	54
Renovações .....	55
Caducidades por falta de pagamento de taxa .....	56
Caducidades por falta de pagamento de taxa - Marca coletiva .....	59
Averbamentos.....	60
Desistências.....	61
Outros Atos.....	62
Requerimentos indeferidos.....	63
Renovações Parciais.....	64
<b>REGISTO INTERNACIONAL DE MARCAS .....</b>	<b>65</b>
Concessões .....	65
<b>REGISTO DE LOGÓTIPOS .....</b>	<b>66</b>
Pedidos .....	66
Concessões .....	68
Recusas.....	69
Renovações .....	70
Caducidades por falta de pagamento de taxa .....	71
<b>AGENTES OFICIAIS DE PROPRIEDADE INDUSTRIAL.....</b>	<b>72</b>
<b>PROCURADORES AUTORIZADOS .....</b>	<b>94</b>

## Aviso

À matéria publicada no presente Boletim são aplicáveis as disposições do Código da Propriedade Industrial.

## Códigos

### Códigos das rubricas (St. 17 OMPI)

Títulos de propriedade industrial:

- A — Patente de invenção.
- K — Modelo de utilidade.
- L — Modelo industrial.
- Q — Desenho industrial.
- Y — Desenho ou modelo.
- 1 — Pedido não examinado.
- 3 — Pedido examinado sem pesquisa.
- 4 — Pedido examinado com pesquisa.

Publicação:

BB — Publicação de pedidos e correspondente disponibilização dos documentos ao público, para consulta ou fornecimento de cópias, a pedido.

Oposição:

- CA — Fase de oposição.

Procedimento de concessão:

- FA — Desistências.
- FC — Recusas.
- FF — Concessão provisória.
- FG — Concessão; Registo; Estatuto legal; Licenças.
- GA — Transformação de pedido de título de propriedade industrial.
- PC — Transmissão.
- PD — Mudanças de identidade/sede.
- QB — Licenças concedidas e registadas.

Correções; outros:

- HK — Retificações.
- HZ — Requerimentos indeferidos.

Caducidade dos direitos de propriedade industrial:

- MA — Renúncias.
- MM — Caducidades.

Manutenção dos direitos de propriedade industrial:

- NF — Revalidações.

Outras decisões:

RL — Despachos proferidos por sentença alterando despacho anterior.

### Lista dos Códigos INID — Identificação Numérica Internacional de Dados Bibliográficos (Normas St. 9, St. 60, St. 80 OMPI)

Patentes, Modelos de Utilidade, Certificados Complementares de Proteção, Desenhos ou Modelos:

- (11) Número de pedido.
- (19) Organismo emissor, país.
- (22) Data do pedido.
- (28) Número de objetos de um pedido múltiplo.
- (30) Data, país e número de prioridade.
- (43) Data de publicação de pedido não examinado.
- (44) Data de publicação de pedido examinado.
- (51) Classificação internacional:
  - A, U — Int. Cl. 7;
  - L, Q, Y — LOC (8).
- (54) Título em português.
- (55) Reprodução fotográfica do desenho ou modelo.
- (57) Resumo e desenho da invenção/descrição do desenho ou modelo.
  - (71) Requerente, nacionalidade, profissão, morada.
  - (72) Inventor(es)/autor(es).

Marcas, Nomes e Insígnias de Estabelecimento, Logótipos, Denominações de Origem e Indicações Geográficas, Recompensas:

- (210) Número de pedido.
- (220) Data do pedido.
- (300) Data, país e número de prioridade.
- (441) Data de publicação do pedido não examinado.
- (442) Data de publicação do pedido examinado.
- (511) Lista de produtos ou serviços segundo a Classificação Internacional de Nice [NCL (8)].
- (512) Classificação Nacional e/ou lista de produtos ou serviços.
  - (531) Descrição dos elementos figurativos das marcas segundo a Classificação Internacional de Viena [CFE (5)].
  - (540) Reprodução do sinal.
  - (550) Indicação do tipo de marca
  - (551) Indicação de que a marca é coletiva, de certificação ou de associação.
  - (561) Transliteração da marca.
  - (566) Tradução da marca ou das palavras nela contidas.
  - (591) Informações de cores reivindicadas.
  - (730) Nome do requerente, nacionalidade, profissão, morada.

**Outros códigos**

MNA — Marca nacional.  
MCA — Marca Coletiva.  
MCC — Marca de Certificação ou de Garantia.  
NOM — Nome de estabelecimento.  
INS — Insignia de estabelecimento.  
LOG — Logótipo.  
DNO — Denominação de Origem Nacional.  
DOI — Denominação de Origem Internacional.  
IGR — Indicação Geográfica.  
RCS — Recompensa.

**Lista alfabética dos códigos de países,  
organizações intergovernamentais  
e outras entidades  
(Norma St. 3 OMPI)**

AD — Andorra.  
AE — Emirados Árabes Unidos.  
AF — Afeganistão.  
AG — Antígua e Barbuda.  
AI — Anguila.  
AL — Albânia.  
AM — Arménia.  
AN — Antilhas Holandesas.  
AO — Angola.  
AP — ARIPO — Organização Regional Africana da Propriedade Industrial.  
AR — Argentina.  
AT — Áustria.  
AU — Austrália.  
AW — Aruba.  
AZ — Azerbaijão.  
BA — Bósnia-Herzegovina.  
BB — Barbados.  
BD — Bangladesh.  
BE — Bélgica.  
BF — Burquina Faso.  
BG — Bulgária.  
BH — Barém.  
BI — Burundi.  
BJ — Benin.  
BM — Bermudas.  
BN — Brunei Darussalam.  
BO — Bolívia.  
BOIP — *Office* da Propriedade Intelectual do Benelux.  
BR — Brasil.  
BS — Baamas.  
BT — Butão.  
BV — Ilha Bouvet.  
BW — Botswana.  
BY — Bielo-Rússia.  
BZ — Belize.  
CA — Canadá.  
CD — República Democrática do Congo.  
CF — República Centro-Africana.  
CG — Congo.

CH — Suíça.  
CI — Costa do Marfim.  
CK — Ilhas Cook.  
CL — Chile.  
CM — Camarões.  
CN — China.  
CO — Colômbia.  
CR — Costa Rica.  
CU — Cuba.  
CV — Cabo Verde.  
CY — Chipre.  
CZ — República Checa.  
DE — Alemanha.  
DJ — Djibuti.  
DK — Dinamarca.  
DM — Dominica.  
DO — República Dominicana.  
DZ — Argélia.  
EA — EAPO — Organização Euro-Asiática de Patentes.  
EC — Equador.  
EE — Estónia.  
EG — Egipto.  
EH — Sara Ocidental.  
EM — EUIPO — Instituto da Propriedade Intelectual da União Europeia.  
EP — IEP — Instituto Europeu de Patentes.  
ER — Eritreia.  
ES — Espanha.  
ET — Etiópia.  
FI — Finlândia.  
FJ — Fiji.  
FK — Ilhas Malvinas.  
FO — Ilhas Faroé.  
FR — França.  
GA — Gabão.  
GB — Reino Unido.  
GC — Instituto de Patentes do Conselho de Cooperação dos Estados Árabes do Golfo (GCC).  
GD — Granada.  
GE — Geórgia.  
GG — Guernsey.  
GH — Gana.  
GI — Gibraltar.  
GL — Gronelândia.  
GM — Gâmbia.  
GN — Guiné.  
GQ — Guiné Equatorial.  
GR — Grécia.  
GS — Geórgia do Sul e as ilhas Sandwich do Sul.  
GT — Guatemala.  
GW — Guiné-Bissau.  
GY — Guiana.  
HK — Hong-Kong/China.  
HN — Honduras.  
HR — Croácia.  
HT — Haiti.  
HU — Hungria.  
IB — Secretaria Internacional da Organização Mundial da Propriedade Intelectual (OMPI).  
ID — Indonésia.  
IE — Irlanda.

IL — Israel.	NZ — Nova Zelândia.
IM — Ilha de Man.	OA — OAPI — Organização Africana da Propriedade Intelectual.
IN — Índia.	OM — Omã.
IQ — Iraque.	PA — Panamá.
IR — República Islâmica do Irão.	PE — Peru.
IS — Islândia.	PG — Papua Nova Guiné.
IT — Itália.	PH — Filipinas.
JE — Jersey.	PK — Paquistão.
JM — Jamaica.	PL — Polónia.
JO — Jordânia.	PT — Portugal.
JP — Japão.	PW — Palau.
KE — Quênia.	PY — Paraguai.
KG — Quirguistão.	QA — Qatar.
KH — Camboja.	QZ — Instituto Comunitário de Variedades Vegetais (CPVO).
KI — Quiribáti.	RO — Roménia.
KM — Comores.	RS — Sérvia.
KN — S. Kitts e Nevis.	RU — Federação Russa.
KP — República Popular Democrática da Coreia.	RW — Ruanda.
KR — República da Coreia.	SA — Arábia Saudita.
KW — Koweit.	SB — Ilhas Salomão.
KY — Ilhas Caimão.	SC — Seychelles.
KZ — Cazaquistão.	SD — Sudão.
LA — República Popular Democrática do Laos.	SE — Suécia.
LB — Líbano.	SG — Singapura.
LC — Santa Lúcia.	SH — Santa Helena.
LI — Listenstaina.	SI — Eslovénia.
LK — Sri Lanka.	SK — Eslováquia.
LR — Libéria.	SL — Serra Leoa.
LS — Lesoto.	SM — São Marinho.
LT — Lituânia.	SN — Senegal.
LU — Luxemburgo.	SO — Somália.
LV — Letónia.	SR — Suriname.
LY — Líbia.	ST — São Tomé e Príncipe.
MA — Marrocos.	SV — El Salvador.
MC — Mónaco.	SY — República Árabe da Síria.
MD — República da Moldávia.	SZ — Suazilândia.
ME — Montenegro.	TC — Ilhas Turcas e Caicos.
MG — Madagáscar.	TD — Chade.
MK — Ex-República Jugoslava da Macedónia.	TG — Togo.
ML — Mali.	TH — Tailândia.
MM — Myanmar (Birmânia).	TJ — Tajiquistão.
MN — Mongólia.	TL — Timor-Leste.
MO — Macau.	TM — Turquemenistão.
MP — Ilhas Marianas do Norte.	TN — Tunísia.
MR — Mauritânia.	TO — Tonga.
MS — Montserrat.	TR — Turquia.
MT — Malta.	TT — Trinidad e Tobago.
MU — Maurícias.	TV — Tuvalu.
MV — Ilhas Maldivas.	TW — Taiwan/China.
MW — Malavi.	TZ — República Unida da Tanzânia.
MX — México.	UA — Ucrânia.
MY — Malásia.	UG — Uganda.
MZ — Moçambique.	US — Estados Unidos da América.
NA — Namíbia.	UY — Uruguai.
NE — Níger.	UZ — Uzbequistão.
NG — Nigéria.	VA — Vaticano.
NI — Nicarágua.	VC — São Vicente e Granadinas.
NL — Holanda.	VE — Venezuela.
NO — Noruega.	VG — Ilhas Virgens (GB).
NP — Nepal.	VN — Vietname.
NPI — Instituto Nórdico de Patentes.	
NR — Nauru.	

VU — Vanuatu.  
WO — OMPI — Organização Mundial da  
Propriedade Intelectual.  
WS — Samoa.  
YE — Iémen.  
YU — Jugoslávia. (1)  
ZA — África do Sul.  
ZM — Zâmbia.  
ZW — Zimbabwe.

(1) O código YU foi retirado da lista, em Novembro de 2006. Até essa data identifica a ex-Jugoslávia, a Sérvia e o Montenegro.

**PATENTES DE INVENÇÃO****Concessões - FG4A**

Processo	Início de vigência	Data do despacho	Nome do 1º requerente/titular	País resid.	Classificação principal	Observações
<u>118265</u>	2022.10.18	2026.06.19	RAIZ - INSTITUTO DE INVESTIGAÇÃO DA FLORESTA E PAPEL	PT	<b>C09J 175/04</b> (2006.01)	nos termos do n.º 1 do artigo 72.º do código da propriedade industrial, informa-se que o pedido sofreu alterações durante a fase de exame.

**Patentes europeias vigentes em Portugal - FG4A**

Processo	Início de vigência	Data do despacho	Nome do 1º requerente/titular	Pais resid.	Classificação principal	Observações
3704101	2018.11.02	2026.06.17	AGIOS PHARMACEUTICALS, INC.	US	<b>C07D 401/04</b> (2020.01)	ART. 84º DO C.P.I.:
3969002	2020.05.13	2026.06.18	PHARMOSA BIOPHARM INC.	TW	<b>A61K 31/5585</b> (2022.01)	ART. 84º DO C.P.I.:
4504618	2023.04.05	2026.06.18	B&T ENTWICKLUNGS- UND VERMARKTUNGSGESELLSCHAFT MBH	DE	<b>B65D 77/22</b> (2025.01)	ART. 84º DO C.P.I.:
4511371	2024.05.07	2026.06.18	BRISTOL-MYERS SQUIBB COMPANY	US	<b>C07D 413/14</b> (2025.01)	ART. 84º DO C.P.I.:

**Caducidades por falta de pagamento de taxa - Patente europeia - MM4A**

Processo	Início de vigência	Data da caducidade	Nome do 1º requerente/titular	País resid.	Observações
1962877	2006.12.13	2026.06.15	INDENA S.P.A.	IT	
1969851	2006.12.12	2026.06.12	ADEIA GUIDES INC.	US	
2091500	2007.12.12	2026.06.12	CP KELCO US, INC.	US	
2092677	2007.12.14	2026.06.15	TELEFONAKTIEBOLAGET LM ERICSSON (PUBL)	SE	
2094443	2007.12.12	2026.06.12	SAINT-GOBAIN CERAMICS & PLASTICS, INC.	US	
2359061	2008.12.12	2026.06.12	SABAF S.P.A.	IT	
2512211	2010.12.15	2026.06.15	KVERNELAND GROUP OPERATIONS NORWAY AS	NO	
2512702	2010.12.15	2026.06.15	THYSSENKRUPP STEEL EUROPE AG	DE	
2512956	2010.12.15	2026.06.15	K-FEE SYSTEM GMBH	DE	
2516763	2010.12.14	2026.06.15	COBIAX TECHNOLOGIES (ASIA) PTE LTD	SG	
2604359	2011.12.14	2026.06.15	GROZ-BECKERT KG	DE	
2651416	2011.12.13	2026.06.15	UNIVERSITE DE MONTPELLIER	FR	
2654465	2011.12.15	2026.06.15	L'AIR LIQUIDE SOCIÉTÉ ANONYME POUR L'ETUDE ET L'EXPLOITATION DES PROCÉDÉS GEORGES CLAUDE	FR	
2790687	2012.12.14	2026.06.15	POSEIDA THERAPEUTICS, INC.	US	
2790706	2012.12.13	2026.06.15	BIOPHYTIS	FR	
2790856	2012.12.14	2026.06.15	VESUVIUS USA CORPORATION	US	
2792245	2011.12.14	2026.06.15	ANDRES RAMIREZ VELEZ	CO	
2793897	2012.12.14	2026.06.15	MC FARLANE MARKETING (AUST.) PTY. LTD.	AU	
2886781	2014.12.15	2026.06.15	DALLAN S.P.A.	IT	
2908646	2014.12.12	2026.06.12	KASTUS TECHNOLOGIES DAC	IE	
2931399	2013.12.12	2026.06.12	STICHTING WAGENINGEN RESEARCH	NL	
2934804	2013.12.13	2026.06.15	CERAMTEC GMBH	DE	
2937196	2013.12.12	2026.06.12	BELLOTA HERRAMIENTAS, S.L.	ES	
3032195	2014.12.12	2026.06.12	L'AIR LIQUIDE, SOCIÉTÉ ANONYME POUR L'ETUDE ET L'EXPLOITATION DES PROCÉDÉS GEORGES CLAUDE	FR	
3033936	2014.12.15	2026.06.15	NORWEGIAN INNOVATION TECHNOLOGY GROUP AS	NO	
3038433	2015.12.14	2026.06.15	PINTSCH GMBH	DE	
3055000	2015.12.15	2026.06.15	GEISTLICH PHARMA AG	CH	
3091012	2010.12.13	2026.06.15	CENTREXION THERAPEUTICS CORPORATION	US	
3178731	2016.12.12	2026.06.12	SKS METAPLAST SCHEFFER-KLUTE GMBH	DE	
3181025	2016.12.12	2026.06.12	ATLANTIC INDUSTRIE	FR	
3181323	2015.12.15	2026.06.15	ORGANIK KIMYA SANAYI VE TIC. A.S.	TR	
3230268	2014.12.12	2026.06.12	GOWAN CROP PROTECTION LIMITED	GB	
3232765	2015.12.15	2026.06.15	NORWEGIAN INNOVATION TECHNOLOGY GROUP AS	NO	
3233043	2015.12.15	2026.06.15	TEOXANE	CH	
3255613	2011.12.15	2026.06.15	AUTO TELEMATICS LTD	GB	
3335605	2017.12.12	2026.06.12	SEMPERE BORJA, CARLOS	ES	
3343193	2017.12.12	2026.06.12	DEKRA AUTOMOBIL GMBH	DE	
3386548	2016.12.12	2026.06.12	UNIVERSITÄT BERN	CH	
3389858	2016.12.15	2026.06.15	SHELL INTERNATIONAL RESEARCH MAATSCHAPPIJ B.V.	NL	
3390714	2016.12.15	2026.06.15	KEMIRA OYJ	FI	
3464475	2016.12.15	2026.06.15	ARCHROMA (SWITZERLAND) GMBH	CH	
3498454	2018.12.14	2026.06.15	JEAN-PIERRE DARLET	CN	
3544643	2018.12.13	2026.06.15	GEISTLICH PHARMA AG	CH	
3554663	2017.12.13	2026.06.15	OMA CINÉMA	FR	
3554834	2017.12.15	2026.06.15	SAPERATEC GMBH	DE	
3555152	2017.12.14	2026.06.15	COATEX	FR	
3555368	2017.12.13	2026.06.15	CDM N.V.	BE	

Processo	Início de vigência	Data da caducidade	Nome do 1º requerente/titular	País resid.	Observações
3555373	2017.12.13	2026.06.15	OFFICINE MACCAFERRI S.P.A.	IT	
3570969	2017.12.15	2026.06.15	BASELL POLIOLEFINE ITALIA S.R.L.	IT	
3596366	2017.12.12	2026.06.12	UNITO SMART TECHNOLOGIES LIMITED	CN	
3674251	2019.12.12	2026.06.12	MANITOU BF	FR	
3724196	2018.12.14	2026.06.15	UNION THERAPEUTICS A/S	DK	
3724407	2018.12.12	2026.06.12	SMART & GREEN MUKRAN CONCRETE GMBH	DE	
3724495	2018.12.12	2026.06.12	HELIOS NOVA B.V.	NL	
3726729	2017.12.14	2026.06.15	ACCIONA GENERACIÓN RENOVABLE, S.A.	ES	
3737397	2018.12.13	2026.06.15	INOVIO PHARMACEUTICALS, INC.	US	
3808747	2019.09.12	2026.06.12	KISSEI PHARMACEUTICAL CO., LTD.	JP	
4078623	2020.12.15	2026.06.15	TOKAMAK ENERGY LTD	GB	

**Caducidades por limite de vigência - MM3A**

Processo	Início de vigência	Data da caducidade	Nome do 1º requerente/titular	Pais resid.	Observações
103501	2006.06.14	2026.06.14	INSTITUTO SUPERIOR TÉCNICO	PT	

**Caducidades por limite de vigência - Patente europeia - MM3A**

Processo	Início de vigência	Data da caducidade	Nome do 1º requerente/titular	Pais resid.	Observações
1741418	2006.06.13	2026.06.13	GRIFOLS, S.A.	ES	
1741614	2006.06.15	2026.06.15	JANE S.A.	ES	
1749670	2006.06.14	2026.06.14	MGI DIGITAL TECHNOLOGY	FR	
1764344	2006.06.14	2026.06.14	EVONIK OPERATIONS GMBH	DE	
1891130	2006.06.14	2026.06.14	GRUPO PETROTEMEX, S.A. DE C.V.	MX	
1891283	2006.06.14	2026.06.14	AKZENTA PANEELE + PROFILE GMBH	DE	
1892975	2006.06.13	2026.06.13	NTT DOCOMO, INC.	JP	
1893187	2006.06.13	2026.06.13	FLEN PHARMA N.V.	BE	
1893327	2006.06.14	2026.06.14	BOEHRINGER INGELHEIM PHARMA GMBH & CO. KG	DE	
1896374	2006.06.13	2026.06.13	UNITED STATES GYPSUM COMPANY	US	
1896755	2006.06.14	2026.06.14	FRESE A/S	DK	
1897064	2006.06.12	2026.06.12	ACCENTURE GLOBAL SERVICES LIMITED	IE	
1897065	2006.06.12	2026.06.12	ACCENTURE GLOBAL SERVICES LIMITED	IE	
1897396	2006.06.13	2026.06.13	QUALCOMM INCORPORATED	US	
1899283	2006.06.15	2026.06.15	PLANT IMPACT PLC	GB	
1899642	2006.06.13	2026.06.13	GIACOMINI S.P.A.	IT	
1910588	2006.06.15	2026.06.15	RECHERCHE 2000 INC.	CA	
2221183	2006.06.14	2026.06.14	MGI DIGITAL TECHNOLOGY	FR	
2278845	2006.06.13	2026.06.13	QUALCOMM INCORPORATED	US	
2472476	2006.06.12	2026.06.12	ACCENTURE GLOBAL SERVICES LIMITED	IE	
2688350	2006.06.13	2026.06.13	NTT DOCOMO, INC.	JP	
2760146	2006.06.13	2026.06.13	NTT DOCOMO, INC.	JP	
2819474	2006.06.13	2026.06.13	NTT DOCOMO, INC.	JP	

**Desistências - FA1A**

Processo	Data do pedido	Data da desistência	Nome do 1º requerente/titular	Pais resid.	Classificação principal	Observações
120250	2025.05.07	2026.06.17	VAGAMENTE - CONSULTORIA E EMPREENDIMENTOS, LIMITADA	PT	<b>A47B 88/80</b> (2017.01)	

**MODELOS DE UTILIDADE****Caducidades por falta de pagamento de taxa - MM3K**

Processo	Início de vigência	Data da caducidade	Nome do 1º requerente/titular	País resid.	Observações
12276	2023.12.13	2026.06.15	MAGNÓLIA FRESCA, LDA	PT	

## DESENHOS OU MODELOS

### Pedidos - BB/CA1Y

A publicação dos pedidos de desenhos ou modelos a seguir indicados é efetuada nos termos do artigo 188.º, n.º 1; da data de publicação do presente aviso começa a contar-se o prazo de dois meses para a apresentação de reclamações de quem se julgar prejudicado pela concessão dos mesmos, de acordo com o artigo 17.º, n.º 1 do Código da Propriedade Industrial.

- (11) **7569** (12) **Y**  
 (22) 2026.05.19  
 (30)  
 (71) **PT AVELINO DOS SANTOS LOUREIRO JORGE**  
 (72) AVELINO DOS SANTOS LOUREIRO JORGE  
 (51) **LOC (10) CL. 08-03**  
 (54) **CANIVETES CANIVETES DE BOLSO**  
 (28) 1  
 (57) (55)



Figura 1.1



Figura 1.2



Figura 1.3

- (11) **7572** (12) **Y**  
 (22) 2026.05.28  
 (30)  
 (71) **PT INTECOL - INDUSTRIA TEXTIL DE COLLANTS, LDA.**  
 (72) LUÍS DE OLIVEIRA GONÇALVES MACEDO  
 (51) **LOC (10) CL. 02-04**  
 (54) **MEIAS DE LIGA MEIAS DE SENHORA QUE ADEREM À PERNA MEIAS-CALÇAS**  
 (28) 1  
 (57) (55)

PRODUTO 1: MEIA, MEIA-CALÇA OU COLLANT TRANSPARENTE CARACTERIZADO POR COSTURA TRASEIRA CONTÍNUA, REFORÇO ORNAMENTAL DE CALCANHAR E COMPOSIÇÃO GRÁFICA DEFINIDA POR LINHAS GEOMÉTRICAS ESTILIZADAS. O DESENHO DISTINGUE-SE PELO CONTRASTE VISUAL ENTRE A ZONA DO PÉ, DO CALCANHAR E DA PERNA, CRIANDO UM EFEITO LINEAR CONTÍNUO AO LONGO DA PARTE POSTERIOR DA PEÇA, INSPIRADO NA ESTÉTICA TRADICIONAL DA TRICANA POVEIRA.



Fig. 1.1



Fig. 1.2

**Concessões - FG4Y**

Processo	Início de vigência	Data do despacho	Nome do 1º requerente/titular	Pais resid.	Classificação principal	Observações
7527	2026.03.27	2026.06.19	MUNDIAL-IMPORTAÇÃO E EXPORTAÇÃO, LDA	PT	02-02	
7528	2026.03.27	2026.06.19	MUNDIAL-IMPORTAÇÃO E EXPORTAÇÃO, LDA	PT	02-02	
7529	2026.03.27	2026.06.19	MUNDIAL-IMPORTAÇÃO E EXPORTAÇÃO, LDA	PT	02-02	

**Caducidades por falta de pagamento de taxa - MM4Y**

Processo	Início de vigência	Data da caducidade	Nome do 1º requerente/titular	Pais resid.	Observações
4317	2015.12.14	2026.06.15	LOBO E PITA LDA	PT	

**MODELOS INDUSTRIAIS****Caducidades por limite de vigência - MM3L**

Processo	Início de vigência	Data da caducidade	Nome do 1º requerente/titular	País resid.	Observações
30369	2001.06.15	2026.06.15	FA. CARL FREUDENBERG	DE	

## REGISTO NACIONAL DE MARCAS

### Pedidos

De acordo com o artigo 226.º do Código da Propriedade Industrial, a seguir se publicam os pedidos de registo de marcas; da data de publicação do presente aviso começa a contar-se o prazo de dois meses para a apresentação de reclamações de quem se julgar prejudicado pela eventual concessão dos mesmos, em conformidade com o artigo 17.º do mesmo Código.

(210) **767669** MNA  
 (220) 2026.04.27  
 (300)  
 (730) **PT JORGE MANUEL DA SILVA PEREIRA**  
 (511) 04 ENERGIA ELÉTRICA.  
 06 PORTAS, PORTÕES, JANELAS E REVESTIMENTOS DE JANELA (METÁLICOS).  
 (591) VERDE; BRANCO; PRETO.  
 (540)



(531) 7.1.24 ; 14.7 ; 15.7.3 ; 29.1.3

(210) **767735** MNA  
 (220) 2026.04.28  
 (300)  
 (730) **PT KILOJoule - PROJETOS DE ENGENHARIA, LDA**  
 (511) 09 APARELHOS E INSTALAÇÕES FOTOVOLTAICOS PARA PRODUÇÃO DE ENERGIA SOLAR; APARELHOS FOTOVOLTAICOS PARA PRODUÇÃO DE ELETRICIDADE.  
 11 SISTEMAS DE AVAC (AQUECIMENTO, VENTILAÇÃO E AR-CONDICIONADO); BOMBAS DE CALOR.  
 35 SERVIÇOS DE VENDA GROSSISTA RELACIONADOS COM APARELHOS FOTOVOLTAICOS PARA PRODUÇÃO DE ELETRICIDADE.  
 37 INSTALAÇÃO, MANUTENÇÃO E REPARAÇÃO DE SISTEMAS AVAC (AQUECIMENTO, VENTILAÇÃO E AR CONDICIONADO).  
 42 PROJECTO DE SISTEMAS SOLARES FOTOVOLTAICOS; ELABORAÇÃO DE PLANOS E DESENVOLVIMENTO DE SISTEMAS FOTOVOLTAICOS; SERVIÇOS DE CONCEÇÃO E DESENVOLVIMENTO DE SISTEMAS

FOTOVOLTAICOS; SERVIÇO DE CERTIFICAÇÃO DA EFICIÊNCIA ENERGÉTICA DE EDIFÍCIOS.  
 (591) VERDE; AZUL  
 (540)



(531) 1.1.12 ; 5.3.6 ; 29.1.3 ; 29.1.4

(210) **770178** MNA  
 (220) 2026.06.01  
 (300)  
 (730) **PT CAETANO 1927, LDA.**  
 (511) 42 SOFTWARE COMO SERVIÇO [SAAS].  
 44 CONSULTORIA EM NUTRIÇÃO E DIETÉTICA.  
 (591)  
 (540)



**NutriCompass**

(531) 11.1.5 ; 26.4.5 ; 26.4.16 ; 26.4.98

(210) **770243** MNA  
 (220) 2026.06.02  
 (300)  
 (730) **PT JOÃO PAULO DE JESUS CARDOSO**

(511) 37 SERVIÇOS DE CONSULTORIA RELACIONADOS COM A MANUTENÇÃO E REPARAÇÃO DE EQUIPAMENTOS MECÂNICOS E ELÉTRICOS.

(591) AZUL; PRATEADO; PRETO

(540)



(531) 27.5.10 ; 29.1.4

(210) **770258** MNA

(220) 2026.06.02

(300)

(730) PT CASIMPER DISTRIBUIÇÃO LDA

(511) 02 REVESTIMENTOS IMPERMEABILIZANTES [EXCETO QUÍMICOS].

(591) PRETO; VERMELHO

(540)



(531) 1.15.15 ; 24.1.7 ; 29.1.1

(210) **770278** MNA

(220) 2026.06.01

(300)

(730) PT SOLAGO - INVESTIMENTOS TURÍSTICOS, S.A

(511) 36 SERVIÇOS IMOBILIÁRIOS.

43 ALOJAMENTO TEMPORÁRIO; SERVIÇOS DE INFORMAÇÃO, ACONSELHAMENTO E RESERVA RELATIVOS A ALOJAMENTO TEMPORÁRIO; FORNECIMENTO DE ALOJAMENTO TEMPORÁRIO; FORNECIMENTO DE ALOJAMENTOS TEMPORÁRIOS; SERVIÇOS DE ALOJAMENTO TEMPORÁRIO.

(591) #d08559

(540)



EXCLUSIVE LAKE  
RESIDENCES

(531) 27.5.10

(210) **770349** MNA

(220) 2026.06.03

(300)

(730) PT LEFE, LDA.

(511) 09 APARELHOS DE ALIMENTAÇÃO ELÉCTRICA ININTERRUPTA [BATERIAS]; APARELHOS, INSTRUMENTOS E CABOS PARA ELETRICIDADE; APARELHOS FOTOVOLTAICOS PARA PRODUÇÃO DE ELETRICIDADE; APARELHOS E INSTRUMENTOS PARA ACUMULAR E ARMAZENAR ELETRICIDADE; APARELHOS E INSTRUMENTOS PARA CONDUÇÃO DA DISTRIBUIÇÃO DA CORRENTE ELÉTRICA; UNIDADES DE ENERGIA ELÉTRICA; PONTOS DE CARREGAMENTO PARA CARROS ELÉCTRICOS; ESTAÇÕES DE CARREGAMENTO PARA VEÍCULOS ELÉTRICOS.

11 EQUIPAMENTO DE AQUECIMENTO, VENTILAÇÃO, AR CONDICIONADO E PURIFICAÇÃO DO AR (AMBIENTE); EQUIPAMENTO DE REFRIGERAÇÃO E CONGELAMENTO.

(591)

(540)



(531) 26.1.3 ; 26.1.13

(210) **770350** MNA

(220) 2026.06.03

(300)

(730) PT FILIPE DUARTE MATEUS FERREIRA  
PT MARTA SOFIA PIRES

(511) 35 MARKETING DIGITAL; MARKETING; ASSESSORIA EM MARKETING; PUBLICIDADE E MARKETING; SERVIÇOS DE CONSULTADORIA NO DOMÍNIO DO MARKETING DIGITAL.

38 SERVIÇOS DE COMUNICAÇÃO AUDIOVISUAL.

(591)

(540)



(531) 18.5.10 ; 26.2.18 ; 27.5.4 ; 27.5.10

(210) **770352** MNA  
 (220) 2026.06.03  
 (300)  
 (730) PT **KOMBI WITH US - MADEIRA TOURS & EVENTS, UNIPessoal LDA**

(511) 35 SERVIÇOS DE MERCHANDISING; SERVIÇOS DE EXPOSIÇÃO DE MERCHANDISING NO ÂMBITO DOS NEGÓCIOS COMERCIAIS; ORGANIZAÇÃO E REALIZAÇÃO DE EVENTOS COMERCIAIS; ORGANIZAÇÃO E REALIZAÇÃO DE EVENTOS PROMOCIONAIS; ORGANIZAÇÃO DE EVENTOS, EXPOSIÇÕES, FEIRAS E ESPETÁCULOS PARA FINS COMERCIAIS, PROMOCIONAIS E PUBLICITÁRIOS; PREPARAÇÃO DE MATERIAL PROMOCIONAL E DE MERCHANDISING PARA TERCEIROS.

39 ALUGUER DE VEÍCULOS; ALUGUER DE VEÍCULOS PARA TRANSPORTE; ALUGUER DE VEÍCULOS DE PASSAGEIROS; PRESTAÇÃO DE SERVIÇOS DE ALUGUER DE VEÍCULOS; SERVIÇOS DE TRANSPORTE RODOVIÁRIO DE PESSOAS; SERVIÇOS DE TRANSPORTE; SERVIÇOS DE TRANSPORTE PARA VISITAS TURÍSTICAS; SERVIÇOS PARA ORGANIZAÇÃO DO TRANSPORTE DE PASSAGEIROS.

41 ORGANIZAÇÃO DE EVENTOS RECREATIVOS; ORGANIZAÇÃO DE EVENTOS DE ENTRETENIMENTO; ORGANIZAÇÃO E REALIZAÇÃO DE EVENTOS DE ENTRETENIMENTO; SERVIÇOS DE ENTRETENIMENTO SOB A FORMA DE ORGANIZAÇÃO DE EVENTOS DE ENTRETENIMENTO SOCIAL.

(591)  
 (540)



(531) 18.1.9; 18.1.23

(210) **770354** MNA  
 (220) 2026.06.03  
 (300)  
 (730) PT **FRONTROW, LDA**

(511) 04 ENERGIA ELÉTRICA.  
 07 CENTRAIS GERADORAS DE ELETRICIDADE; CENTRAL ELÉTRICA; GERADORES DE ELETRICIDADE.  
 09 APARELHOS FOTOVOLTAICOS PARA PRODUÇÃO DE ELETRICIDADE.  
 35 ADJUDICAÇÃO DE CONTRATOS NO DOMÍNIO DO FORNECIMENTO DE ENERGIA.

39 ABASTECIMENTO E DISTRIBUIÇÃO DE ELETRICIDADE.  
 40 ALUGUER DE EQUIPAMENTO PARA O TRATAMENTO E TRANSFORMAÇÃO DE MATERIAIS, PARA PRODUÇÃO DE ENERGIA E FABRICO PERSONALIZADO.

(591) VERDE; PRETO; BRANCO.

(540)



(531) 1.3.2; 26.13.25; 29.1.3

(210) **770356** MNA  
 (220) 2026.06.03  
 (300)

(730) PT **FERMIBASTO LDA**

(511) 29 ÓLEOS E GORDURAS; ÓLEOS E GORDURAS ALIMENTARES; AZEITE; AZEITE COMESTÍVEL; AZEITE EXTRA VIRGEM; AZEITE EXTRA VIRGEM PARA ALIMENTAÇÃO; AZEITE VIRGEM EXTRA; GIRASSOL (ÓLEO DE -) COMESTÍVEL; GORDURAS ALIMENTARES; MISTURAS DE ÓLEOS VEGETAIS PARA FINS CULINÁRIOS; ÓLEO DE AMENDOIM; ÓLEO DE CANOLA; ÓLEO DE COCO; ÓLEO DE COLZA PARA USO ALIMENTAR; ÓLEO DE COLZA [COUVE-NABIÇA] PARA A ALIMENTAÇÃO; ÓLEO DE GIRASSOL COMESTÍVEL; ÓLEO DE GIRASSOL PARA A ALIMENTAÇÃO; ÓLEO DE GRAINHA DE UVA; ÓLEO DE MILHO; ÓLEO DE SOJA; ÓLEOS ALIMENTARES.

(591)

(540)



(531) 3.7.3; 3.7.24; 5.3.16

(210) **770365** MNA  
 (220) 2026.06.03  
 (300)

(730) **PT ESPAÇO PARA CRESCER FELIZ LDA.**

(511) 28 BRINQUEDOS PARA CRIANÇAS.  
 41 EDUCAÇÃO; EDUCAÇÃO LINGUÍSTICA; EDUCAÇÃO [ENSINO]; WORKSHOPS PARA FINS EDUCATIVOS; SERVIÇOS DE ENTRETENIMENTO PARA CRIANÇAS; ENSINO [FORMAÇÃO]; ENSINO DE LÍNGUAS; SERVIÇOS DE ENSINO PRIMÁRIO; SERVIÇOS DE ENSINO E EDUCACIONAIS.  
 44 CONSULTORIA EM PSICOLOGIA INTEGRAL; SERVIÇOS DE TERAPIA DA FALA; CONSULTORIA PSICOLÓGICA.

(591)

(540)

*crescerfeliz*®

(531) 27.5.9



(531) 2.1.1 ; 26.99.18

(210) **770374** MNA

(220) 2026.06.04

(300)

(730) **PT O CULTO DA PREGARIA LDA**

(511) 43 SERVIÇOS DE RESTAURANTES.

(591)

(540)

(210) **770368** MNA

(220) 2026.06.03

(300)

(730) **PT ALEGRE SOCIEDADE AGRICOLA SA**

(511) 33 BEBIDAS ALCOÓLICAS (EXCLUINDO CERVEJA).

(591)

(540)

†  
**ALMARUFA**

(531) 27.99.1



(531) 2.1.1

(210) **770372** MNA

(220) 2026.06.03

(300)

(730) **PT NUNO FILIPE MORAIS, UNIPessoal LDA**

(511) 41 SERVIÇOS DE GINÁSIOS; SERVIÇOS DE EDUCAÇÃO, ENTRETENIMENTO E DESPORTO; SERVIÇOS DESPORTIVOS E DE FITNESS; TREINO DESPORTIVO.

(591)

(540)

(210) **770379** MNA

(220) 2026.06.04

(300)

(730) **PT CRISTIAN MELLO**

(511) 41 SERVIÇOS DE PERSONAL TRAINER [TREINO FÍSICO]; SERVIÇOS DE FORMAÇÃO RELACIONADOS COM MANUTENÇÃO DA FORMA FÍSICA; AULAS DE BALLET; ORGANIZAÇÃO DE AULAS DE DESPORTO; AULAS DE DESPORTO; AULAS DE MÚSICA; APRESENTAÇÃO E CONDUÇÃO DE EXERCÍCIOS PARA AULAS E PROGRAMAS DE MÚSICA; AULAS DE GINÁSTICA; REALIZAÇÃO DE AULAS DE GINÁSTICA; AULAS DE CANTO; AULAS DE NATAÇÃO; ORGANIZAÇÃO DE EVENTOS DESPORTIVOS; ORGANIZAÇÃO DE EVENTOS DESPORTIVOS LOCAIS; ORGANIZAÇÃO E REALIZAÇÃO DE EVENTOS DESPORTIVOS; ORGANIZAÇÃO DE COMPETIÇÕES DESPORTIVAS E EVENTOS DESPORTIVOS; ORGANIZAÇÃO DE EVENTOS DESPORTIVOS, COMPETIÇÕES E

TORNEIOS DESPORTIVOS; ORGANIZAÇÃO DE DESPORTOS E DE EVENTOS DESPORTIVOS; SERVIÇOS PARA A ORGANIZAÇÃO DE EVENTOS DESPORTIVOS; ORGANIZAÇÃO COMUNITÁRIA DE EVENTOS DESPORTIVOS E CULTURAIS; ORGANIZAÇÃO DE EVENTOS COM FINS CULTURAIS, RECREATIVOS E DESPORTIVOS; SERVIÇOS DE ACESSORIA RELACIONADOS COM A ORGANIZAÇÃO DE EVENTOS DESPORTIVOS; WORKSHOPS DE FORMAÇÃO; WORKSHOPS PARA FINS CULTURAIS; WORKSHOPS PARA FINS EDUCATIVOS; WORKSHOPS PARA FINS RECREATIVOS; ORGANIZAÇÃO DE WORKSHOPS E SEMINÁRIOS; ORGANIZAÇÃO E REALIZAÇÃO DE WORKSHOPS; DIREÇÃO DE CURSOS, SEMINÁRIOS E WORKSHOPS; DIREÇÃO DE WORKSHOPS E SEMINÁRIOS SOBRE AUTOCONSCIÊNCIA; ORGANIZAÇÃO E DIREÇÃO DE WORKSHOPS DE FORMAÇÃO; PREPARAÇÃO, DIREÇÃO E ORGANIZAÇÃO DE WORKSHOPS [FORMAÇÃO]; DIREÇÃO DE WORKSHOPS E SEMINÁRIOS SOBRE CONSCIÊNCIA PESSOAL; ORGANIZAÇÃO DE WORKSHOPS PROFISSIONAIS E CURSOS DE FORMAÇÃO; ORGANIZAÇÃO E REALIZAÇÃO DE SEMINÁRIOS E WORKSHOPS [FORMAÇÃO]; ORGANIZAÇÃO E REALIZAÇÃO DE WORKSHOPS E SEMINÁRIOS SOBRE AUTOCONSCIÊNCIA; ORGANIZAÇÃO E DIREÇÃO DE CURSOS PRÁTICOS DE FORMAÇÃO [WORKSHOPS]; SERVIÇOS DE INFORMAÇÃO E CONSULTORIA EM MATÉRIA DE PREPARAÇÃO, CELEBRAÇÃO E ORGANIZAÇÃO DE WORKSHOPS [FORMAÇÃO]; FORMAÇÃO EM SAÚDE E BEM-ESTAR.

44 SERVIÇOS DE ESTÂNCIAS TERMAIS DE SAÚDE PARA A SAÚDE E O BEM-ESTAR DO CORPO E DO ESPÍRITO; CUIDADOS DE HIGIENE E BELEZA PARA SERES HUMANOS.

(591) Terracota (#C97B5A), Verde<sub>lll</sub>suave (#7A8B6F), Areia Premium (#E4CFA8), Bronze<sub>lll</sub>fosc; Vermelho<sub>lll</sub>terra, verde<sub>lll</sub>oliva, bege/areia, dourado, cinzento<sub>lll</sub>escuro.; Terracota (#C97B5A); Verde<sub>lll</sub>suave (#7A8B6F); Verde<sub>lll</sub>oliva; Areia Premium (#E4CFA8); Bronze<sub>lll</sub>fosc (#A67C52); Vermelho<sub>lll</sub>sol (#E36A4A); Verde<sub>lll</sub>folha (#8A9B7A); Cinza<sub>lll</sub>escuro (#1A1A1A)

(540)



(531) 1.3.1

(210) **770384**  
(220) 2026.06.04  
(300)

(730) **PT LEONEL JORGE COUTO DE CARVALHO**

MNA

(511) 35 SERVIÇOS DE PUBLICIDADE, DE MARKETING E DE PROMOÇÃO.

(591)

(540)



(531) 26.15.25

(210) **770388**

MNA

(220) 2026.06.04

(300)

(730) **PT GUILHERME MADAIL RIBEIRO  
PT HUGO FILIPE RAMOS TEIXEIRA**

(511) 25 VESTUÁRIO; CALÇADO; CHAPELARIA.

35 SERVIÇOS DE PUBLICIDADE, DE MARKETING E DE PROMOÇÃO; ANÚNCIOS PUBLICITÁRIOS ONLINE; SERVIÇOS DE PUBLICIDADE E DE PROMOÇÃO DE VENDAS; PROMOÇÃO DE VENDAS, EM PONTOS DE COMPRA OU VENDA, PARA TERCEIROS; SERVIÇOS DE PUBLICIDADE PARA A PROMOÇÃO DO COMÉRCIO ELETRÔNICO; DISTRIBUIÇÃO DE MATERIAL PUBLICITÁRIO, DE MARKETING E PROMOCIONAL; PROMOÇÃO, PUBLICIDADE E MARKETING EM WEBSITES; PROMOÇÃO DE VENDAS USANDO A MEIOS AUDIOVISUAIS; PRODUÇÃO DE MATERIAL PUBLICITÁRIO; PROMOÇÃO DE VENDAS [PARA TERCEIROS]; APRESENTAÇÃO DE PRODUTOS EM MEIOS DE COMUNICAÇÃO, PARA FINS DE COMÉRCIO RETALHISTA; SERVIÇOS DE COMÉRCIO A RETALHO ATRAVÉS DE ENCOMENDA POR CORRESPONDÊNCIA RELACIONADOS COM ACESSÓRIOS DE VESTUÁRIO; SERVIÇOS DE COMÉRCIO A RETALHO RELACIONADOS COM A VENDA DE VESTUÁRIO E ACESSÓRIOS DE VESTUÁRIO; MARKETING DIGITAL.

42 DESIGN GRÁFICO; WEB DESIGN E DESIGN GRÁFICO; SERVIÇOS DE DESIGN; SERVIÇOS DE ILUSTRAÇÃO GRÁFICA PARA TERCEIROS.

(591)

(540)



(531) 26.4.11 ; 27.99.13

(210) **770429**

MNA

(220) 2026.06.03

(300)

(730) **PT INÁCIO SIMPLICIO CAVACO MADEIRA RAMOS**

(511) 41 ORGANIZAÇÃO DE EVENTOS MÚSICAIS; REALIZAÇÃO DE EVENTOS CULTURAIS; EVENTOS DE DANÇA; ESPETÁCULOS MÚSICAIS.

(591)

(540)

## DE PUTA MADRE

(210) 770436 MNA

(220) 2026.06.04

(300)

(730) PT LUIS MIGUEL DA ROCHA RODRIGUES  
DA CUNHA

(511) 09 CONTEÚDOS GRAVADOS E DESCARREGÁVEIS; CONTEÚDO MULTIMÉDIA GRAVADO E DESCARREGÁVEL; AUDIOLIVROS; CARTAZES DESCARREGÁVEIS; DIAPOSITIVOS CINEMATOGRAFICOS; DIAPOSITIVOS (SLIDES) FOTOGRAFICOS; EMISSÕES DE VÍDEO E ÁUDIO; FICHEIROS DE IMAGEM DESCARREGÁVEIS; FICHEIROS DE MÚSICA DESCARREGÁVEIS; FICHEIROS DE VÍDEO PARA DOWNLOAD; FILMES DE VÍDEO; FILMES DESCARREGÁVEIS; GRAVAÇÕES DE VÍDEO PARA DOWNLOAD; GRAVAÇÕES DE MÚSICAS DESCARREGÁVEIS; GRÁFICOS DE COMPUTADOR DESCARREGÁVEIS; GRÁFICOS DESCARREGÁVEIS PARA TELEMÓVEIS; FOTOGRAFIAS DIGITAIS DESCARREGÁVEIS; GRAVAÇÕES SONORAS DESCARREGÁVEIS; LIVROS DIGITAIS PARA FAZER DOWNLOAD DA INTERNET; LIVROS ELECTRÓNICOS; LIVROS ELECTRÓNICOS PARA DOWNLOAD; MANUAIS DE FORMAÇÃO SOB A FORMA DE UM PROGRAMA DE COMPUTADOR; MATERIAIS DE CURSO EDUCATIVOS DESCARREGÁVEIS; PODCASTS [FICHEIROS DE ÁUDIO] PARA DOWNLOAD; PUBLICAÇÕES ELECTRÓNICAS DESCARREGÁVEIS; REGISTOS MULTIMÉDIA; SUPORTES MULTIMÉDIA DESCARREGÁVEIS; SUPORTES MULTIMÉDIA EDUCATIVOS DESCARREGÁVEIS.

41 DISTRIBUIÇÃO DE FILMES; EDUCAÇÃO E FORMAÇÃO; PRODUÇÃO DE DOCUMENTÁRIOS; PRODUÇÃO DE ÁUDIO, VÍDEO E MULTIMÉDIA, E FOTOGRAFIA; ADAPTAÇÃO E EDIÇÃO CINEMATOGRAFICA; COMPOSIÇÃO FOTOGRAFICA PARA TERCEIROS; EDIÇÃO OU GRAVAÇÃO DE SONS E IMAGENS; EDIÇÃO FOTOGRAFICA; EDIÇÃO DE VÍDEOS; EDIÇÃO DE VÍDEO; GRAVAÇÃO DE VÍDEO; GRAVAÇÃO E PRODUÇÃO DE ÁUDIO; FOTOGRAFIA; MONTAGEM DE FILMES; MONTAGEM DE FILMES CINEMATOGRAFICOS; PRODUÇÃO CINEMATOGRAFICA COM FINS EDUCATIVOS; PRODUÇÃO DE CINEMA; PRODUÇÃO DE ÁUDIO E VÍDEO, E FOTOGRAFIA; PRODUÇÃO DE FILMES DE FORMAÇÃO; PRODUÇÃO DE FILMES DE CINEMA; PRODUÇÃO DE FILMES CINEMATOGRAFICOS; PRODUÇÃO DE FILMES; PRODUÇÃO DE FILMES PARA FINS EDUCATIVOS; PRODUÇÃO DE FILMES PARA CINEMA; PRODUÇÃO DE VIDEOCASTS; REALIZAÇÃO DE FILMES DE FICÇÃO CIENTÍFICA; REALIZAÇÃO DE FILMES, COM EXCEÇÃO DE FILMES PUBLICITÁRIOS; SERVIÇOS DE EDIÇÃO DE PÓS-PRODUÇÃO NA ÁREA DA MÚSICA, VÍDEOS E FILMES; REDACÇÃO DE ARGUMENTOS, SEM SER PARA FINS PUBLICITÁRIOS; SERVIÇOS DE ESCRITA DE GUIÕES.

(591) VERMELHO: R-112, G-0, B-0; LARANJA: R-255, G-128, B-0.

(540)



(531) 26.5.22

(210) 770437

MNA

(220) 2026.06.04

(300)

(730) PT SOFIA DOS SANTOS OLIVEIRA

(511) 30 AÇÚCARES, ADOÇANTES PARA USO CULINÁRIO, COBERTURAS E RECHEIOS DOCES, PRODUTOS APÍCOLAS COMESTÍVEIS E DECORAÇÕES COMESTÍVEIS; CAFÉ, CHÁS E CACAU E SUBSTITUTOS DOS MESMOS; GELADOS, IOGURTES GELADOS E SORVETES; GELO PARA REFRESCAR; GRÃOS PROCESSADOS, AMIDOS, E PRODUTOS FEITOS A PARTIR DOS MESMOS, PREPARAÇÕES DE COZEDURA E LEVEDURAS; SAIS, TEMPEROS, AROMAS E CONDIMENTOS; ALETRIA DE CHOCOLATE; ALGODÃO-DOCE; ALIMENTOS QUE CONTÊM CACAU [COMO ELEMENTO PRINCIPAL]; ALIMENTOS QUE CONTÊM CHOCOLATE [COMO ELEMENTO PRINCIPAL]; ALIMENTOS À BASE DE CACAU; AMÊNDOAS COBERTAS DE CHOCOLATE; APERITIVOS À BASE DE CONFEITARIAS; AROMA DE ALCAÇUZ PARA CONFEITARIA; AROMAS DE CHOCOLATE; ARROZ DOCE; ARROZ DOCE CONTENDO SULTANAS E NOZ-MOSCADA; ARROZ EM FORMA DE CREME; ARTIGOS DE CONFEITARIA COBERTOS DE CHOCOLATE; AÇÚCAR [CANDI] PARA A ALIMENTAÇÃO; AÇÚCAR CANDY; BATATAS FRITAS COM COBERTURA DE CHOCOLATE; BEBIDAS GELADAS À BASE DE CACAU; BEBIDAS GELADAS À BASE DE CHOCOLATE; BISCOITOS AROMATIZADOS; BISCOITOS COM SABOR A QUEIJO; BISCOITOS SALGADOS; BISCOITOS SALGADOS [BOLACHAS]; BOLACHAS CONFECIONADAS À BASE DE MANTEIGA DE AMENDOIM; BARRAS DE CEREAIS E BARRAS ENERGÉTICAS; AVELÃS COM COBERTURA DE CHOCOLATE; BAGAS COBERTAS DE CHOCOLATE; BARRAS DE CHOCOLATE COM GRÃOS DE CAFÉ TORRADOS; BARRAS DE NOGADO COBERTAS DE CHOCOLATE; BARRAS DE PASTA DE FEIJÃO DOCE GELATINOSA [YOKAN]; BASES DE BOLACHA GRAHAM PARA TARTES; BOLACHAS SALGADAS COM SABOR A FRUTA; BOLACHAS WAFER SALGADAS; BOLINHOS DOCES COM UMA SUAVE COBERTURA À BASE DE FEIJÃO AÇUCARADO [NERIKIRI]; BOLINHOS DOCES DE ARROZ TRITURADO (MOCHI-GASHI); BOLINHOS JAPONESES FEITOS À BASE DE ARROZ GLUTINOSO (GYUHI); BOLO ESPONJOSO JAPONÊS ("KASUTERA"); BOLOS DE MILHO OU ARROZ TUFADO COBERTOS DE AÇÚCAR [OKOSHI]; BOLOS SECOS DE FARINHA DE ARROZ COM AÇÚCAR

[RAKUGAN]; BOLACHAS DE CONFEITARIA PARA COZER; BOLACHAS DE FARINHA DE TRIGO INTEGRAL [GRAHAM]; BOLACHAS DE ÁGUA E SAL; BOLACHAS DE ÁGUA E SAL; BOLACHAS DE ÁGUA E SAL [COMESTÍVEIS]; BOLACHAS DE ÁGUA E SAL [CRACKERS]; BOLACHAS SALGADAS; CHOCOLATE COM ALCOOL; CHOCOLATE NÃO MEDICINAL; CHOCOLATE PARA COBERTURAS; CHOCOLATES; CHOCOLATE PARA CONFEITARIA E PÃO; CHOCOLATES DE LICOR; COBERTURA DE CHOCOLATE; COBERTURAS DE MARSHMALLOW; BOMBONS DE CHOCOLATE COM RECHEIO TIPO CREME; BOMBONS DE LICOR; CANAPÉS; CEREAIS DE AVEIA CONTENDO FRUTOS SECOS; CHOCALATE COM RÁBANO JAPONÊS; CHOCOLATE; CHOCOLATE AERADO; CONFEITARIA COM RECHEIO LÍQUIDO DE FRUTOS; CONFEITARIA À BASE DE AMENDOIM; CONFEITARIA À BASE DE AMÊNDOA; CONFEITARIA À BASE DE FRUTOS SECOS; CONFEITARIA À BASE DE GINSENG; CONFEITARIA À BASE DE LARANJA; CONFEITARIA À BASE DE LATICÍNIOS; CONFEIÇÕES DE MOUSSE; COELHOS DE CHOCOLATE; CONFEITARIA; CONFEITARIA COM AÇÚCAR AROMATIZADO; CONFEITARIA COM BAIXO TEOR DE HIDRATOS DE CARBONO; CONFEITARIA COM COBERTURA DE CHOCOLATE; CONFEITARIA COM RECHEIO DE VINHO; CONFEITARIA COM RECHEIO LÍQUIDO DE BEBIDAS ESPIRITUOSAS; CONFEITARIA DE CHOCOLATE CONTENDO PRALINAS; CONFEITARIA DE FARINHA NÃO MEDICINAL; CONFEITARIA DE FARINHA NÃO MEDICINAL COM REVESTIMENTO DE SUCEDÂNEOS DE CHOCOLATE; CONFEITARIA DE FARINHA NÃO MEDICINAL CONTENDO CHOCOLATE; CONFEITARIA DE FARINHA NÃO MEDICINAL CONTENDO SUCEDÂNEOS DE CHOCOLATE; CONFEITARIA DE MENTA NÃO MEDICINAL; CONFEITARIA EM FORMA LÍQUIDA; CONFEITARIA LÁCTEA CONGELADA; CONFEITARIA COM SABOR A CHOCOLATE; CONFEITARIA COM SABOR A MENTA, NÃO MEDICINAL; CONFEITARIA CONGELADA; CONFEITARIA CONGELADA COM PAU; CONFEITARIA CONGELADA QUE CONTEM GELADO; CONFEITARIA DE AÇÚCAR COZIDO; CONFEITARIA DE CHOCOLATE COM AROMA DE PRALINÊ; CONFEITARIA NÃO MEDICINAL À BASE DE AÇÚCAR; CONFEITARIA NÃO-MEDICINAL PARA USO COMO PARTE DE UMA DIETA CONTROLADA EM CALORIAS; CONFEITARIA PARA A DECORAÇÃO DE ÁRVORES DE NATAL; CONFEITARIA QUE CONTEM COMPOTA; CONFEITARIA QUE CONTEM GELEIA; CONFEITARIA SOB A FORMA DE MOUSSES; CREME INGLÊS; CREMES À BASE DE CACAU SOB A FORMA DE PASTAS PARA BARRAR; CONFEITARIA NÃO MEDICINAL; CONFEITARIA NÃO MEDICINAL COM AROMA DE LEITE; CONFEITARIA NÃO MEDICINAL COM RECHEIO DE CARAMELO; CONFEITARIA NÃO MEDICINAL CONTENDO CHOCOLATE; CONFEITARIA NÃO MEDICINAL CONTENDO LEITE; CONFEITARIA NÃO MEDICINAL EM GELEIA; CONFEITARIA NÃO MEDICINAL SOB A FORMA DE OVOS; CRISTAIS DE GELATINA AROMATIZADOS PARA PRODUTOS DE CONFEITARIA À BASE DE GELATINA; CRISTAIS DE GELATINA COM SABOR PARA PRODUÇÃO DE CONFEITARIA DE GELATINA; CROISSANTS; CRUMBLES; CUSTARD (CREME INGLÊS DE LEITE E OVOS); DECORAÇÕES COMESTÍVEIS PARA ÁRVORES DE NATAL; DECORAÇÕES DE CHOCOLATE PARA ARTIGOS DE CONFEITARIA; DECORAÇÕES DE CHOCOLATE PARA ÁRVORES DE NATAL; CREMES (CUSTARDS); CREMES DE CHOCOLATE PARA BARRAR; CREMES DE CHOCOLATE PARA BARRAR O PÃO; CREMES DE CHOCOLATE PARA BARRAR QUE CONTÊM FRUTOS

DE CASCA RIJA; CREMES DE LEITE E OVOS [SOBREMESAS DE FORNO]; CREMES DE OVOS; CREMES PARA BARRAR À BASE DE NOGADO; DOCES GELADOS; DOÇARIA COZIDA; DRAGEIAS DOCES NÃO MEDICINAIS; FARINHA DE BATATA PARA CONFEITARIA; FARÓFIAS; FONDUE DE CHOCOLATE; FRUTOS COM COBERTURA DE CHOCOLATE; FRUTOS OLEAGINOSOS COM COBERTURA DE CHOCOLATE; DOCES (GULOSEIMAS), BARRAS DE CHOCOLATE E PASTILHAS ELÁSTICAS; DECORAÇÕES DE CHOCOLATE PARA BOLOS; DELÍCIA TURCA; DELÍCIA TURCA REVESTIDA DE CHOCOLATE; DOCE GELADO; DOCES [CONFEITARIA] PARA DECORAÇÃO DE ÁRVORES DE NATAL; DOCES E BISCOITOS TRADICIONAIS COREANOS [HANKWA]; GRÃOS DE CAFÉ REVESTIDOS COM AÇÚCAR; IMITAÇÃO DE CHOCOLATE; INGREDIENTES À BASE DE CACAU PARA PRODUTOS DE CONFEITARIA; MASSA PARA BISCOITOS; MAÇAPÃO; MAÇAPÃO DE CHOCOLATE; MISTURAS DE CHOCOLATE QUENTE; FRUTOS SECOS COBERTOS [CONFEITARIA]; FRUTOS SECOS COBERTOS DE CHOCOLATE; GAUFRES DE PAPEL COMESTÍVEL; GELADOS DE CONFEITARIA; GELEIAS DE FRUTAS (CONFEITARIA); GELEIAS DE FRUTOS [CONFEITARIA]; GOFRES DE CHOCOLATE; NIBS DE CACAU; NOGADOS [NOUGAT]; NOUGAT; NOZES DE MACADAMIA COBERTAS DE CHOCOLATE; ORNAMENTOS COMESTÍVEIS PARA ÁRVORES DE NATAL; PÃES COM CHOCOLATE; PÃEZINHOS COM DOCE; PÃEZINHOS DE CHOCOLATE; MISTURAS PARA FAZER KHEER (PUDIM DE ARROZ); MOLHO DE CHOCOLATE; MOLHOS DE CHOCOLATE; MOUSSE [DOÇARIA]; MOUSSES DE CHOCOLATE; MOUSSES DE SOBREMESA [CONFEITARIA]; NERIKIRI [IGUARIA TRADICIONAL JAPONESA COMPOSTA POR UMA CASCA MOLE FEITA COM FEIJÃO AÇUCARADO, CONTENDO GELEIA DE FEIJÃO DOCE]; PAPEL COMESTÍVEL; PAPEL DE ARROZ COMESTÍVEL; PAPEL DE ARROZ, COMESTÍVEL; PASTA DE FRUTA [CONFEITARIA]; PASTELARIA, BOLOS, TARTES E BISCOITOS (BOLACHAS); PÃO; PALITOS DE MASSA FRITOS (YOUTIAO); PANDORO (BOLO TÍPICO ITALIANO); PANETONE [ALIMENTO NATALÍCIO ITALIANO]; PANQUECAS; PANQUECAS [CREPES]; PREPARAÇÕES PARA A ELABORAÇÃO DE PRODUTOS DE CONFEITARIA; PRODUTOS DE CONFEITARIA; PRODUTOS DE CONFEITARIA NÃO MEDICINAIS; PRODUTOS DE CONFEITARIA NÃO MEDICINAL DE CHOCOLATE; PRODUTOS DE CONFEITARIA NÃO MEDICINAL, À BASE DE FARINHA, COM COBERTURA DE CHOCOLATE; PRODUTOS DE PADARIA; PRODUTOS À BASE DE CHOCOLATE; PUDIM FLAN; PUDINS; PUDINS DE YORKSHIRE; PUDINS PARA SOBREMESA; PUDINS PARA UTILIZAR COMO SOBREMESAS; PUDINS PRONTOS A COMER; ROLOS DE CANELA; S'MORES; PRODUTOS DE PADARIA SEM GLÚTEN; PRODUTOS GELADOS DE CONFEITARIA; PRODUTOS PARA BARRAR À BASE DE CHOCOLATE; PRODUTOS PARA BARRAR, DE CHOCOLATE, CONTENDO OLEAGINOSAS; PUDIM DE ARROZ OITO TESOUROS; PUDIM DE PÃO; PUDIM DE SÊMOLA; SOBREMESAS PREPARADAS À BASE DE CHOCOLATE; SOBREMESAS À BASE DE MUESLI; SONHOS DE MAÇÃ; SOPAPILLAS [DOCE FRITO SUL-AMERICANO]; SOPAPILLAS [PASTÉIS FRITOS]; SUCEDÂNEO DE LEITE-CREME; SUCEDÂNEO DE MAÇAPÃO À BASE DE CAROÇOS DE PÊSSEGOS OU DE ALPERCES; SUCEDÂNEOS DE CHOCOLATE; SANDUÍCHES BARRADAS COM CREME DE CHOCOLATE E FRUTOS SECOS; SCONES DE FRUTA; SOBREMESA EM PUDIM À BASE DE ARROZ; SOBREMESAS DE CHOCOLATE; SOBREMESAS DE PUDIM INSTANTÂNEO; SOBREMESAS DE SOUFFLÉS; SOBREMESAS

PREPARADAS [CONFEITARIA]; WAFFLES COM COBERTURA DE CHOCOLATE; WAFERS PRALINADOS; WAFERS DE PAPEL COMESTÍVEIS; VLA [CREME]; TRUFAS DE CHOCOLATE; TRUFAS COM RUM (CONFEITARIA); TRUFAS [CONFEITARIA]; TRANÇAS DE MASSA FRITA; SUCEDÂNEOS DE MAÇAPÃO; SUSPIROS; TABLETES (PRODUTOS DE CONFEITARIA); TAIYAKI (BOLOS JAPONESSES EM FORMA DE PEIXE COM VÁRIOS RECHEIOS); TARTES DE GELADO DE IOGURTE; TIRAMISU; TORRÃO DE AMENDOIM; WAFFLES [GAUFRES]; ALIMENTOS PREPARADOS SOB A FORMA DE MOLHOS; APERITIVOS À BASE DE CEREAIS; APERITIVOS FEITOS A PARTIR DE FARINHA DE CEREAIS; APERITIVOS PRODUZIDOS A PARTIR DE CEREAIS; APERITIVOS SALGADOS À BASE DE CEREAIS; APERITIVOS SALGADOS À BASE DE FARINHA; APERITIVOS SALGADOS À BASE DE MILHO; BARRAS SUBSTITUTAS DE REFEIÇÕES À BASE DE CHOCOLATE; BOLACHAS DE ARROZ JAPONESAS [SENBEI]; BISCOITOS DE ARROZ; BISCOITOS DE CEBOLA; BISCOITOS FEITOS DE PEIXE; BOLACHAS DE ARROZ; BOLACHAS DE ARROZ GLUTINOSO EM FORMA DE GRÂNULOS (ARARE); BOLACHAS ESTALADIÇAS DE ARROZ; BOLACHAS SALGADAS COM RECHEIO DE QUEIJO; BOLACHAS SALGADAS COM SABOR A CARNE; BOLACHAS SALGADAS COM SABOR A ERVAS; BOLACHAS SALGADAS COM SABOR A ESPECIARIAS; BOLACHAS SALGADAS COM SABOR A LEGUMES; BOLACHAS SALGADAS COM SABOR A QUEIJO; BOLINHOS DE MASSA CHINESES RECHEADOS E COZIDOS (GYOZA); BOLINHOS DE MASSA FRESCA COM CAMARÃO [DUMPLINGS]; BOLO DE ARROZ FRITO [TOPOKKI]; BOLO DE ARROZ TRADICIONAL COREANO [INJEOLMI]; BOLOS DE ARROZ; BOLOS DE ARROZ COM COBERTURA DE CHOCOLATE; BOLOS DE ARROZ GLUTINOSO ("CHAPSALTTOCK"); BOLOS DE AVEIA TIPO PANQUECA; BOLACHAS SALGADAS DE CEREAIS PREPARADOS; BOLAS DE QUEIJO TUFADO [APERITIVOS]; BOLAS DE QUEIJO TUFADO [SNACKS DE MILHO]; BOLINHOS DE ARROZ; BOLINHOS DE ARROZ COM COBERTURA DE DOCE DE FEIJÃO (ANKORO); BOLINHOS DE ARROZ GLUTINOSO; BOLINHOS DE ARROZ GLUTINOSO TRITURADO COBERTOS COM FEIJÃO EM PÓ [INJEOLMI]; CHALUPAS [MASSA FINA TOSTADA PARA RACHEAR]; CREPES; CHOW MEIN [PRATOS À BASE DE TALHARINS]; BOLOS DE PAINÇO; BRIOCHES; BRIOCHES COZIDOS A VAPOR RECHEADOS COM CARNE PICADA (NIKUMANJU); BRIOCHES COZIDOS A VAPOR RECHEADOS COM PASTA DE FEIJÃO VERMELHO; BURRITOS; CALZONES; EMPADAS CONTENDO CARNES DE CAÇA; EMPADAS CONTENDO VEGETAIS; EMPADAS DE CARNE; EMPADAS DE CARNE DE AVES E DE CAÇA; EMPADAS DE CARNE DE PORCO; EMPADAS DE CARNE PREPARADAS; EMPADAS DE FRANGO; EMPADAS, DOCES OU SALGADAS; CREPES CHINESES [DE VEGETAIS]; CROSTA DE ARROZ; EMPADAS; EMPADAS CONTENDO CARNE; EMPADAS [SALGADOS]; EMPADAS CONTENDO CARNE DE AVES DE CAPOEIRA; MASSA DE PIZZA; PÃEZINHOS RECHEADOS; PÃES DE LEITE COM DOCE DE FEIJÃO; PÃO RECHEADO; PIPOCAS COBERTAS DE CARAMELO; PIPOCAS COM AROMAS; PIPOCAS PARA MICROONDAS; PIPOCAS TRANSFORMADAS; PIPOCAS TRANSFORMADAS, NÃO TUFADAS; PRETZELS; PRETZELS MOLES; PRODUTOS ESTALADIÇOS DE TRIGO INTEGRAL; RABANADAS; RAVIOLI; REFEIÇÕES COMPOSTAS ESSENCIALMENTE POR ARROZ; REFEIÇÕES CONGELADAS CONSTITUÍDAS PRINCIPALMENTE POR MASSAS ALIMENTÍCIAS; QUICHE; QUICHES; QUESADILLAS; QUEIJO DE MACARRÃO; PRODUTOS ESTALADIÇOS FEITOS DE CEREAIS;

QUICHES DE LEGUMES; REFEIÇÕES PREPARADAS À BASE DE MASSAS; REFEIÇÕES PREPARADAS À BASE DE MASSAS [NOODLES]; REFEIÇÕES PREPARADAS À BASE DE MASSAS PARA CRIANÇAS PEQUENAS; REFEIÇÕES PREPARADAS À BASE DE NOODLES PARA CRIANÇAS PEQUENAS; REFEIÇÕES PREPARADAS À BASE DE TALHARINS [NOODLES]; REFEIÇÕES PRONTAS A SERVIR, SECAS E LÍQUIDAS, CONSTITUÍDAS ESSENCIALMENTE DE ARROZ; REFEIÇÕES PRONTAS A SERVIR, SECAS E LÍQUIDAS, CONSTITUÍDAS ESSENCIALMENTE DE MASSA; REFEIÇÕES CONSTITUÍDAS PRINCIPALMENTE POR MASSAS ALIMENTARES; REFEIÇÕES PREPARADAS CONTENDO PRINCIPALMENTE ARROZ; REFEIÇÕES PREPARADAS CONTENDO PRINCIPALMENTE MASSA ALIMENTAR; SALADA DE MASSA; SANDUÍCHES; SANDUÍCHES; SANDUÍCHES ABERTAS; ROLINHOS DE OVO; SANDWICHES; SANDUÍCHES TOSTADAS; SANDUÍCHES RECHEADAS; SANDUÍCHES ENROLADAS [TIPO WRAP]; SANDUÍCHES DE SALSICHAS TIPO FRANKFURT; SANDUÍCHES DE PERU; SANDUÍCHES DE PEIXE; SANDUÍCHES DE HAMBURGER; SANDUÍCHES CONTENDO SALADA; SANDUÍCHES CONTENDO FRANGO; SANDUÍCHES DE FRANGO; TARTE DE QUICHE; TORTILHAS; WAFFLES CONGELADOS; TOSTA DE QUEIJO; TOSTA MISTA.

- 35 SERVIÇOS DE ASSISTÊNCIA, GESTÃO E ADMINISTRAÇÃO DE NEGÓCIOS.  
41 WORKSHOPS DE FORMAÇÃO; WORKSHOPS PARA FINS EDUCATIVOS; ORGANIZAÇÃO DE WORKSHOPS E SEMINÁRIOS; ORGANIZAÇÃO E REALIZAÇÃO DE WORKSHOPS; ORGANIZAÇÃO E DIREÇÃO DE CURSOS PRÁTICOS DE FORMAÇÃO [WORKSHOPS].  
43 SERVIÇOS DE FORNECIMENTO DE ALIMENTOS E BEBIDAS; SERVIÇOS DE INFORMAÇÃO, ACONSELHAMENTO E RESERVA PARA O FORNECIMENTO DE ALIMENTOS E BEBIDAS.

(591)

(540)



(531) 9.3.13

(210) 770439

(220) 2026.06.04

(300)

(730) PT ÁRVORES PENSATIVAS, LDA

(511) 35 SERVIÇOS DE VENDA A RETALHO ON-LINE RELACIONADOS COM VESTUÁRIO; SERVIÇOS DE VENDA A RETALHO RELATIVOS A VESTUÁRIO.

MNA

43 ALUGUER DE ALOJAMENTO TEMPORÁRIO EM CASAS E APARTAMENTOS DE FÉRIAS.

(531) 27.5.4 ; 27.5.10 ; 27.99.22

(591)  
(540)



(531) 7.1.19

(210) **770449** MNA  
(220) 2026.06.04  
(300)  
(730) PT MISS CAN, UNIPESSOAL, LDA  
(511) 32 APERITIVOS SEM ÁLCOOL.  
33 LICORES.  
35 SERVIÇOS DE EXPOSIÇÃO PARA COMERCIALIZAÇÃO DE PRODUTOS.

(591)  
(540)

(210) **770441** MNA  
(220) 2026.06.04  
(300)  
(730) PT RUI MANUEL RODRIGUES CASACA  
(511) 21 INCENSÁRIOS; OBRAS DE ARTE E DECORAÇÕES, INCLUINDO ESCULTURAS, FEITAS SOBRETUDO DE CERÂMICA OU DE VIDRO, OU DE SEUS SUBSTITUTOS.

(591)  
(540)



NOVART  
— GALLERY —

(531) 27.5.10 ; 27.5.22



(531) 2.9.1 ; 5.3.13 ; 25.1.25

(210) **770442** MNA  
(220) 2026.06.04  
(300)  
(730) PT CURVA ACENTUADA LDA  
(511) 17 PELÍCULAS DE PROTEÇÃO DA PINTURA [PPF] PARA A INDÚSTRIA AUTOMÓVEL.

(591)  
(540)



(210) **770452** MNA  
(220) 2026.06.05  
(300)  
(730) PT IMPACTWAVE, LDA.  
(511) 09 SOFTWARE.  
41 TRADUÇÃO DE LÍNGUAS.  
42 INTELIGÊNCIA ARTIFICIAL COMO SERVIÇO [AIAAS].

(591)  
(540)

Bäbel  
CLASSROOM

(531) 26.4.2 ; 26.4.9 ; 27.5.4 ; 27.5.7 ; 27.5.10

(210) **770453** MNA  
(220) 2026.06.05  
(300)  
(730) PT ROMEU PEREIRA UNIPESSOAL, LDA

- (511) 39 TRANSPORTE; ORGANIZAÇÃO DE SERVIÇOS DE TRANSPORTE; SERVIÇOS DE TRANSPORTE EM VEÍCULOS AUTOMÓVEIS.  
 41 SERVIÇOS DE RESERVA DE BILHETES PARA ATIVIDADES E EVENTOS EDUCATIVOS, DE ENTRETENIMENTO E DESPORTIVOS.  
 43 ALOJAMENTO TEMPORÁRIO; SERVIÇOS DE ALOJAMENTO TEMPORÁRIO; FORNECIMENTO DE ALOJAMENTO TEMPORÁRIO.  
 (591) PRETO; DOURADO.  
 (540)

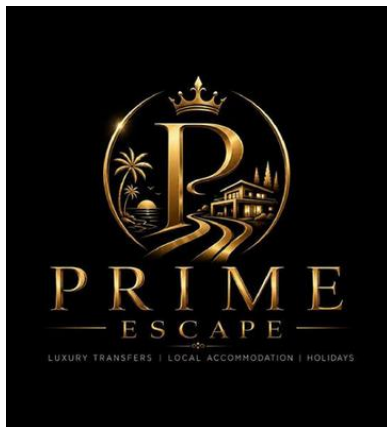

- (531) 5.1.12 ; 7.1.9 ; 7.11.10 ; 24.9.2 ; 26.1.3 ; 26.1.16 ; 26.1.18 ; 26.1.26 ; 27.99.16 ; 29.1.97

- E MEIOS PARA PRODUÇÃO ARTÍSTICA E MODELISMO; MATERIAL IMPRESSO E ARTIGOS DE PAPELARIA E DE INSTRUÇÃO.  
 39 SERVIÇOS DE ALUGUER RELACIONADOS COM VEÍCULOS, TRANSPORTE E ARMAZENAMENTO; TRANSPORTE; ESTACIONAMENTO E ARMAZENAMENTO DE VEÍCULOS, ANCORAGEM; SERVIÇOS DE NAVEGAÇÃO [TRANSPORTE]; SERVIÇOS DE TRANSPORTE EM VEÍCULOS AUTOMÓVEIS.  
 41 SERVIÇOS DE EDUCAÇÃO, ENTRETENIMENTO E DESPORTO; ALUGUER DE INSTALAÇÕES RECREATIVAS; AGÊNCIAS DE RESERVAS RELACIONADAS COM ENTRETENIMENTO; ADMINISTRAÇÃO [ORGANIZAÇÃO] DE SERVIÇOS DE ENTRETENIMENTO; ACAMPAMENTOS RECREATIVOS; ACAMPAMENTOS DE VERÃO [ENTRETENIMENTO E EDUCAÇÃO].  
 43 SERVIÇOS DE ALOJAMENTO TEMPORÁRIO; FORNECIMENTO DE ALOJAMENTOS TEMPORÁRIOS; FORNECIMENTO DE ALOJAMENTO TEMPORÁRIO; ALOJAMENTO TEMPORÁRIO.  
 44 SERVIÇOS DE AGRICULTURA, AQUICULTURA, HORTICULTURA E SILVICULTURA; SERVIÇOS DE CUIDADOS DE SAÚDE PARA PESSOAS; ASSISTÊNCIA VETERINÁRIA; CUIDADOS DOS ANIMAIS; CUIDADOS PARA ANIMAIS; SERVIÇOS DE HIGIENE CORPORAL E DE BELEZA PARA PESSOAS.

(591) #EBC73C; #000000; #FFFFFF; #C7C7C7.

(540)



(531) 7.1.24 ; 27.99.16 ; 29.1.2

- (210) 770455 MNA  
 (220) 2026.06.05  
 (300)  
 (730) BR LEONARDO COSTA MAYOLINO  
 (511) 35 SERVIÇOS DE PUBLICIDADE, DE MARKETING E DE PROMOÇÃO; SERVIÇOS DE PUBLICIDADE, DE MARKETING E PROMOCIONAIS; SERVIÇOS DE PUBLICIDADE, DE PROMOÇÃO E DE MARKETING; SERVIÇOS DE ASSISTÊNCIA, GESTÃO E ADMINISTRAÇÃO DE NEGÓCIOS.  
 42 SERVIÇOS DE TI (TECNOLOGIAS DE INFORMAÇÃO); SERVIÇOS DE CIÊNCIA E TECNOLOGIA; SERVIÇOS DE DESIGN; SERVIÇOS CIENTÍFICOS E TECNOLÓGICOS; TESTES, AUTENTICAÇÃO E CONTROLO DE QUALIDADE.

(591)

(540)

Levto

(531) 27.5.1

- (210) 770462 MNA  
 (220) 2026.06.05  
 (300)  
 (730) PT NUNO MIGUEL ROCHA BARBOSA  
 (511) 10 CATETERES PARA USO NA UROLOGIA.  
 44 SERVIÇOS MÉDICOS; CUIDADOS MÉDICOS; CUIDADOS DE ENFERMAGEM AO DOMICÍLIO; CUIDADOS DE ENFERMAGEM; VISITAS E CUIDADOS DE ENFERMAGEM AO DOMICÍLIO; SERVIÇOS DE VISITAS MÉDICAS A DOMICÍLIO.

(591)

(540)

- (210) 770457 MNA  
 (220) 2026.06.05  
 (300)  
 (730) PT BEATRIZ RODRIGUES VIDAL FERREIRA  
 (511) 16 ADESIVOS PARA PAPELARIA OU USO DOMÉSTICO; MATERIAIS DE FILTRAGEM EM PAPEL; MATERIAIS



(531) 2.9.25 ; 7.1.24 ; 24.13.24 ; 27.99.21

(210) **770465** MNA  
 (220) 2026.06.05  
 (300)  
 (730) **PT VIBEXPONENCIAL, LDA**  
 (511) 42 SERVIÇOS DE TI (TECNOLOGIAS DE INFORMAÇÃO); SERVIÇOS CIENTÍFICOS E TECNOLÓGICOS.  
 (591) AZUL ESCURO; AZUL CLARO; CIANO; VERDE; AMARELO; LARANJA; ROSA; ROXO; BRANCO; PRETO; DOURADO  
 (540)



(531) 4.5.14 ; 11.3.1 ; 15.5.25 ; 20.7.2 ; 26.2.16 ; 26.15.7 ; 26.15.9 ; 29.1.15

(210) **770469** MNA  
 (220) 2026.06.05  
 (300)  
 (730) **PT MY TIME - CLASSIC CLUBE DE PORTUGAL**  
 (511) 41 SERVIÇOS DE EDUCAÇÃO, ENTRETENIMENTO E DESPORTO.  
 (591) PRETO; BRANCO.  
 (540)

**CORRIDA DE RAMPA**  
 100 ANOS DE AUTOMOBILISMO EM CASTELO BRANCO  
 1928 – 2028

(531) 27.5.10 ; 27.7.1

(210) **770470** MNA  
 (220) 2026.06.05  
 (300)  
 (730) **PT FILIPA CORDO LORENZO AZEVEDO MENDES**  
 (511) 09 CONTEÚDOS GRAVADOS E DESCARREGÁVEIS; DISPOSITIVOS DE PROTEÇÃO, SEGURANÇA, DEFESA E SINALIZAÇÃO; EQUIPAMENTOS DE MEDIÇÃO, DETECÇÃO, MONITORIZAÇÃO E CONTROLO; EQUIPAMENTOS DE TECNOLOGIA DA INFORMAÇÃO, AUDIOVISUAIS, MULTIMÉDIA E FOTOGRÁFICOS.  
 42 SERVIÇOS DE DESIGN; SERVIÇOS DE TI (TECNOLOGIAS DE INFORMAÇÃO); TESTES, AUTENTICAÇÃO E CONTROLO DE QUALIDADE.

(591)  
 (540)

**BÊBÓMETRO**

(531) 27.5.1

(210) **770473** MNA  
 (220) 2026.06.05  
 (300)  
 (730) **PT DIVAS D'EFICÁCIA - UNIPESSOAL LDA**  
 (511) 44 SERVIÇOS PRESTADOS POR SALÕES DE CABELEIREIRO E POR INSTITUTOS DE BELEZA.  
 (591)  
 (540)

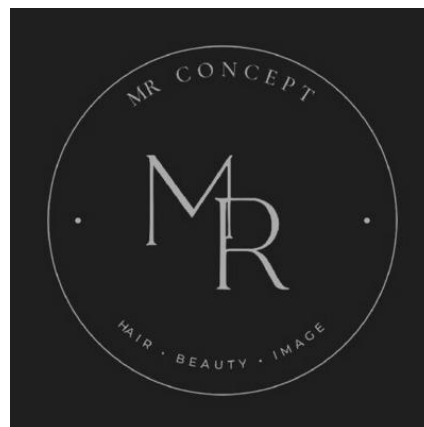

(531) 26.1.3 ; 26.1.18 ; 26.1.21 ; 27.5.10

(210) **770476** MNA  
 (220) 2026.06.05  
 (300)  
 (730) **PT FINATIV UNIPESSOAL LDA**

- (511) 36 SERVIÇOS FINANCEIROS, MONETÁRIOS E BANCÁRIOS.  
 (591) 185C PANTONE; BLACK C PANTONE  
 (540)



(531) 7.3.11 ; 26.5.1 ; 26.5.16 ; 29.1.1



(531) 3.1.8

- (210) **770477** MNA  
 (220) 2026.06.05  
 (300)  
 (730) **PT LILIANA COUTO, UNIPESSOAL LDA**  
 (511) 35 SERVIÇOS DE ASSISTÊNCIA, GESTÃO E ADMINISTRAÇÃO DE NEGÓCIOS; SERVIÇOS DE PUBLICIDADE, DE MARKETING E DE PROMOÇÃO; SERVIÇOS DE PUBLICIDADE, DE MARKETING E PROMOCIONAIS; SERVIÇOS DE PUBLICIDADE, DE PROMOÇÃO E DE MARKETING.  
 36 SERVIÇOS DE AVALIAÇÕES FINANCEIRAS; SERVIÇOS DE SEGUROS; SERVIÇOS FINANCEIROS, MONETÁRIOS E BANCÁRIOS; SERVIÇOS IMOBILIÁRIOS.  
 41 SERVIÇOS DE EDUCAÇÃO, ENTRETENIMENTO E DESPORTO; PUBLICAÇÃO, RELATO E REDAÇÃO DE TEXTOS.

(591) RGB 201,163,106  
 (540)



(531) 27.5.10 ; 27.5.22 ; 29.1.2

- (210) **770488** MNA  
 (220) 2026.06.05  
 (300)  
 (730) **PT TOMÁS JOÃO VICÊNCIA CARDOSO BAPTISTA**

- (511) 35 PROMOÇÃO DE VENDAS A TERCEIROS; VENDA DE: AUTOMÓVEIS; VEÍCULOS UTILITÁRIOS; PNEUS DE VEÍCULOS; VEÍCULOS DE TURISMO; VEÍCULOS ELÉTRICOS; VENDA A RETALHO DE VEÍCULOS; SERVIÇOS DE CONCESSIONÁRIO AUTOMÓVEL; IMPORTAÇÃO E EXPORTAÇÃO DE VEÍCULOS AUTOMÓVEIS; COMERCIALIZAÇÃO DE PEÇAS E ACESSÓRIOS AUTOMÓVEIS..  
 37 MANUTENÇÃO DE VEÍCULOS; SERVIÇOS DE REPARAÇÃO DE VEÍCULOS EM CASO DE AVARIA; CALIBRAGEM DE PNEUS; SERVIÇOS DE TROCA DE BATERIAS DE VEÍCULOS ELÉTRICOS; REPARAÇÃO DE VEÍCULOS; ASSISTÊNCIA TÉCNICA DE VEÍCULOS; REPARAÇÃO DE MOTORES; LAVAGEM DE VEÍCULOS; POLIMENTO DE VEÍCULOS; LUBRIFICAÇÃO DE VEÍCULOS; TRATAMENTO PREVENTIVO CONTRA A FERRUGEM PARA VEÍCULOS; VULCANIZAÇÃO DEPNEUS [REPARAÇÃO]..  
 39 SERVIÇOS DE REBOQUE DE VEÍCULOS EM CASO DE AVARIA; ALUGUER DE VEÍCULOS; ALUGUER, LOCAÇÃO E DISPONIBILIZAÇÃO TEMPORÁRIA DE VEÍCULOS AUTOMÓVEIS; ALUGUER DE VEÍCULOS LIGEIRAS DE PASSAGEIROS E VEÍCULOS COMERCIAIS..

(591)  
 (540)

## HOME CARS

- (210) **770485** MNA  
 (220) 2026.06.05  
 (300)  
 (730) **PT MARIO FERNANDO PEREIRA DORES CANDEIAS**  
 (511) 41 ADESTRAMENTO DE ANIMAIS.  
 (591) verde e castanho  
 (540)

- (210) **770491** MNA  
 (220) 2026.06.05  
 (300)  
 (730) **BRALAN FERNANDES DE OLIVEIRA**  
 (511) 33 VINHOS; VINHOS ALCOÓLICOS; VINHOS TRANQUÍLOS; VINHOS ROSÉ; VINHOS GENEROSOS; VINHOS FORTIFICADOS; VINHOS ESPUMANTES; VINHOS DE SOBREMESA; VINHOS DE APERITIVO; VINHOS ESPUMANTES TINTOS.

(591)  
 (540)

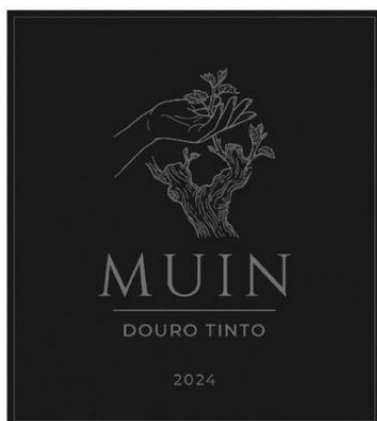

(531) 2.9.14 ; 6.19.7

(210) **770493** MNA

(220) 2026.06.05

(300)

(730) **PT RICCI, UNIPESSOAL, LDA.**

(511) 35 SERVIÇOS DE ASSISTÊNCIA, GESTÃO E ADMINISTRAÇÃO DE NEGÓCIOS; SERVIÇOS DE TRABALHOS ADMINISTRATIVOS; SERVIÇOS DE APOIO ADMINISTRATIVO E PROCESSAMENTO DE DADOS; SERVIÇOS ADMINISTRATIVOS DE ESCRITÓRIO PARA A RECEÇÃO DE PEDIDOS DE VENDAS; SERVIÇOS ADMINISTRATIVOS RELACIONADOS COM O ENCAMINHAMENTO DE CLIENTES PARA ADVOGADOS; PROCESSAMENTO DE DADOS ADMINISTRATIVOS.

36 SERVIÇOS DE SEGUROS; SEGUROS; SUBSCRIÇÃO DE SEGUROS; SEGUROS MARÍTIMOS; SEGUROS HIPOTECÁRIOS; SEGUROS CONTRA ACIDENTES; SEGUROS DE EDIFÍCIOS; SEGUROS DE RECHEIO DE EDIFÍCIOS; SEGUROS PARA ESCRITÓRIOS; INFORMAÇÃO SOBRE SEGUROS; INFORMAÇÃO E CONSULTADORIA EM SEGUROS; SEGUROS DE VIDA; SERVIÇOS DE SEGUROS DE VIDA; CONSULTORIA EM SEGUROS DE VIDA; INFORMAÇÕES EM SEGUROS; SEGUROS PARA GARAGENS; SEGUROS PARA HIPOTECAS BANCÁRIAS; SEGUROS DE INDEMNIZAÇÃO PROFISSIONAL; SEGUROS DE VEÍCULOS MOTORIZADOS; SUBSCRIÇÃO DE SEGUROS DE SAÚDE; SEGUROS DE SAÚDE PRIVADOS; ASSESSORIA EM MATÉRIA DE SEGUROS; CONSULTORIA EM MATÉRIA DE SUBSCRIÇÃO DE SEGUROS; SERVIÇOS DE AGÊNCIAS DE SEGUROS; SERVIÇOS DE SEGUROS DE VIAGEM; AGÊNCIAS DE SEGUROS DE VIDA; SERVIÇOS DE SUBSCRIÇÃO DE SEGUROS; SUBSCRIÇÃO DE SEGUROS DE VIDA; SERVIÇOS RELACIONADOS COM SEGUROS PESSOAIS; FORNECIMENTO DE INFORMAÇÃO SOBRE SEGUROS; SEGUROS PARA RESPONSABILIDADE CIVIL CONTRA TERCEIROS; SERVIÇOS DE SEGUROS RELACIONADOS COM PROPRIEDADES; MEDIAÇÃO DE SEGUROS DE VEÍCULOS A MOTOR; SERVIÇOS DE SEGUROS RELACIONADOS COM O CRÉDITO; SERVIÇOS DE SEGUROS RELACIONADOS COM VEÍCULOS MOTORIZADOS; SERVIÇOS DE SEGUROS RELACIONADOS COM BENS IMOBILIÁRIOS; SERVIÇOS DE SEGUROS RELACIONADOS COM VEÍCULOS; SERVIÇOS DE SEGUROS RELACIONADOS COM VIAGENS; FORNECIMENTO DE INFORMAÇÕES RELATIVAS A SEGUROS DE VIAGEM; FORNECIMENTO DE INFORMAÇÕES

RELATIVAS A SEGUROS DE SAÚDE; FORNECIMENTO DE INFORMAÇÕES RELATIVAS A SEGUROS DE VIDA; SERVIÇOS DE SEGUROS PARA A INDÚSTRIA DA CONSTRUÇÃO; SERVIÇOS DE SEGUROS PARA A PROTEÇÃO DE HIPOTECAS; SERVIÇOS DE SEGUROS PARA A PROTEÇÃO DE CONDUTORES; SERVIÇOS RELACIONADOS COM A SUBSCRIÇÃO DE SEGUROS DE VIDA; SERVIÇOS DE SEGUROS RELACIONADOS COM A CONCESSÃO DE CRÉDITO; SERVIÇOS DE SEGUROS RELACIONADOS COM A PERDA DE BENS PESSOAIS; AGÊNCIAS DE CRÉDITO; SERVIÇOS DE AGÊNCIAS DE CRÉDITO; SERVIÇOS RELACIONADOS COM AGÊNCIAS DE CRÉDITO; DEPARTAMENTOS DE CRÉDITO; CRÉDITO À HABITAÇÃO; FINANCIAMENTO DE CRÉDITO; FINANCIAMENTO DE CRÉDITO A PRESTAÇÕES; CONSULTORIA SOBRE CRÉDITO; SERVIÇOS DE CONSULTORIA RELACIONADOS COM CRÉDITO; SERVIÇOS DE CONSULTORIA RELACIONADOS COM CARTÕES DE CRÉDITO; SERVIÇOS DE CRÉDITO; SEGUROS DE CRÉDITO; CONSULTADORIA DE CRÉDITO; INSTITUIÇÕES DE CRÉDITO; CONCESSÃO DE CRÉDITO; MEDIAÇÃO DE CRÉDITO; SERVIÇOS FINANCEIROS DE CRÉDITO; SERVIÇOS DE CRÉDITO COMERCIAL; FINANCIAMENTO PARA CRÉDITO COMERCIAL; SERVIÇOS DE CRÉDITOS HIPOTECÁRIOS; SERVIÇOS DE CRÉDITOS HIPOTECÁRIOS E DE CORRETAGEM DE HIPOTECAS; SERVIÇOS DE AVALIAÇÃO DE CRÉDITO; SERVIÇOS DE CRÉDITO AO CONSUMO; ACONSELHAMENTO EM MATÉRIA DE CRÉDITO; CONSULTA EM MATÉRIA DE CRÉDITO; SERVIÇOS DE ACONSELHAMENTO SOBRE CRÉDITO; CONCESSÃO DE CRÉDITO AO CONSUMO; SERVIÇOS DE CARTÕES BANCÁRIOS; SERVIÇOS DE CARTÕES DE PAGAMENTO; SERVIÇOS DE CARTÕES DE CRÉDITO; SERVIÇOS DE CARTÕES DE DÉBITO; SERVIÇOS DE INFORMAÇÃO DE CRÉDITO; FORNECIMENTO DE INFORMAÇÕES SOBRE CRÉDITOS; SERVIÇOS DE CRÉDITO RELACIONADOS COM VEÍCULOS MOTORIZADOS.

45 SERVIÇOS DE SOLICITADOR; SERVIÇOS DE ADVOCACIA; SERVIÇOS DE ADVOCACIA (SERVIÇOS JURÍDICOS); SERVIÇOS DE ADVOCACIA LEGAL.

(591)

(540)

## O SEU ESCRITÓRIO

(210) **770494** MNA

(220) 2026.06.05

(300)

(730) **BRALAN FERNANDES DE OLIVEIRA**

(511) 29 AZEITE; AZEITE COMESTÍVEL; AZEITE EXTRA VIRGEM; AZEITE VIRGEM EXTRA; AZEITE PARA A ALIMENTAÇÃO; AZEITE EXTRA VIRGEM PARA ALIMENTAÇÃO.

(591)

(540)



(531) 5.3.17

(210) **770495** MNA  
 (220) 2026.06.05  
 (300)  
 (730) **AS REMI JORDÃO AFONSO**  
 (511) 25 CALÇADO; CHAPELARIA; PARTES DE VESTUÁRIO, CALÇADO E CHAPELARIA; VESTUÁRIO.

(591)  
 (540)



(531) 27.5.10 ; 27.99.4

(210) **770497** MNA  
 (220) 2026.06.05  
 (300)  
 (730) **AS REMI JORDÃO AFONSO**  
 (511) 11 EQUIPAMENTO DE REFRIGERAÇÃO E CONGELAMENTO; APARELHOS E INSTALAÇÕES PARA TRATAMENTOS INDUSTRIAIS; EQUIPAMENTO DE AQUECIMENTO, VENTILAÇÃO, AR CONDICIONADO E PURIFICAÇÃO DO AR (AMBIENTE).

(591)  
 (540)



(531) 1.15.15 ; 15.1.13 ; 24.17.25 ; 26.11.13 ; 27.5.4 ; 27.5.10 ; 27.5.11

(210) **770499** MNA  
 (220) 2026.06.05  
 (300)  
 (730) **PT PUMPADDICTED - ELITE COACHING, LDA**

(511) 09 GRAVAÇÕES AUDIOVISUAIS; CONTEÚDOS GRAVADOS E DESCARREGÁVEIS; CONTEÚDO MULTIMÉDIA GRAVADO E DESCARREGÁVEL.  
 35 PUBLICIDADE; SERVIÇOS DE PUBLICIDADE; SERVIÇOS DE PUBLICIDADE, DE MARKETING E PROMOCIONAIS; AMOSTRAGEM DE PRODUTOS.  
 41 PRODUÇÃO DE GRAVAÇÕES AUDIOVISUAIS; PRODUÇÃO DE PODCASTS; EDIÇÃO DE VÍDEOS; FORNECIMENTO DE SERVIÇOS DE ENTRETENIMENTO ATRAVÉS DE PODCAST; PRODUÇÃO DE APRESENTAÇÕES AUDIOVISUAIS.

(591) PRETO; AMARELO  
 (540)

**CONVERSAS DE ELITE**

(531) 26.3.23 ; 27.5.17 ; 29.1.2

(210) **770500** MNA  
 (220) 2026.06.05  
 (300)  
 (730) **PT MARKETINGABLE LDA**

(511) 35 SERVIÇOS DE PUBLICIDADE, DE MARKETING E DE PROMOÇÃO; CRIAÇÃO DE MATERIAL PUBLICITÁRIO; CONCEÇÃO DE MATERIAIS PUBLICITÁRIOS; CONCEÇÃO DE LOGÓTIPOS PUBLICITÁRIOS; CONCEÇÃO DE FOLHETOS PUBLICITÁRIOS; CONCEÇÃO DE FOLHETOS PUBLICITÁRIOS; COMPOSIÇÃO DE PÁGINAS PUBLICITÁRIAS; EDIÇÃO DE FOLHETOS PUBLICITÁRIOS; ELABORAÇÃO DE MATERIAL PUBLICITÁRIO; MARKETING SOB A FORMA DE EVENTOS; ORGANIZAÇÃO DE PUBLICIDADE; ORGANIZAÇÃO E DIREÇÃO DE EVENTOS PROMOCIONAIS DE MARKETING PARA TERCEIROS; ORGANIZAÇÃO E REALIZAÇÃO DE EVENTOS DE MARKETING; ORGANIZAÇÃO E REALIZAÇÃO DE EVENTOS PROMOCIONAIS; ORGANIZAÇÃO E REALIZAÇÃO DE ATIVIDADES PUBLICITÁRIAS; PLANEAMENTO DE ESTRATÉGIAS DE MARKETING; PREPARAÇÃO DE CAMPANHAS PUBLICITÁRIAS; PREPARAÇÃO DE COLUNAS PUBLICITÁRIAS; PREPARAÇÃO DE FOLHETOS PUBLICITÁRIOS;

PREPARAÇÃO DE MATERIAL PROMOCIONAL E DE MERCHANDISING PARA TERCEIROS; PREPARAÇÃO DE MATERIAL PUBLICITÁRIO; PREPARAÇÃO DE TEXTOS PUBLICITÁRIOS COMERCIAIS; PREPARAÇÃO E AFIXAÇÃO DE ANÚNCIOS PARA TERCEIROS; PREPARAÇÃO E COLOCAÇÃO DE ANÚNCIOS PUBLICITÁRIOS.

41 FORMAÇÃO.

(591)

(540)

**OONIFY**

(531) 27.5.17

(511) 41 ATIVIDADES CULTURAIS; REALIZAÇÃO DE ATIVIDADES CULTURAIS; ADMINISTRAÇÃO [ORGANIZAÇÃO] DE ATIVIDADES CULTURAIS; LEGENDAGEM DE FILMES; EXIBIÇÃO DE FILMES; DISTRIBUIÇÃO DE FILMES; PRODUÇÃO DE FILMES; APRESENTAÇÃO DE FILMES; EXIBIÇÕES DE CINEMA; WORKSHOPS DE FORMAÇÃO; WORKSHOPS PARA FINS CULTURAIS; WORKSHOPS PARA FINS EDUCATIVOS; WORKSHOPS PARA FINS RECREATIVOS; ORGANIZAÇÃO E REALIZAÇÃO DE WORKSHOPS; REALIZAÇÃO DE EVENTOS CULTURAIS; ORGANIZAÇÃO DE ESPETÁCULOS CULTURAIS.

(591)

(540)



(531) 1.15.21 ; 16.3.11 ; 26.1.16 ; 26.11.13 ; 26.99.3

(210) **770501**

MNA

(220) 2026.06.05

(300)

(730) **PT ANARTEM - ASSOCIAÇÃO CULTURAL**

(511) 41 ATIVIDADES CULTURAIS; REALIZAÇÃO DE ATIVIDADES CULTURAIS; ADMINISTRAÇÃO [ORGANIZAÇÃO] DE ATIVIDADES CULTURAIS; EXIBIÇÃO DE FILMES; APRESENTAÇÃO DE FILMES; LEGENDAGEM DE FILMES; EXIBIÇÕES DE CINEMA; WORKSHOPS DE FORMAÇÃO; WORKSHOPS PARA FINS CULTURAIS; WORKSHOPS PARA FINS EDUCATIVOS; ORGANIZAÇÃO E REALIZAÇÃO DE WORKSHOPS; REALIZAÇÃO DE EVENTOS CULTURAIS; ORGANIZAÇÃO DE ESPETÁCULOS CULTURAIS.

(591)

(540)



(531) 15.7.2 ; 26.11.13

(210) **770506**

MNA

(220) 2026.06.05

(300)

(730) **PT PAULO JORGE LOURENÇO DE ALMEIDA**

(511) 15 INSTRUMENTOS MUSICAIS; INSTRUMENTOS DE MÚSICA.

(591)

(540)

**PAUL RICHARD**

(210) **770508**

MNA

(220) 2026.06.05

(300)

(730) **PT FILIPE EDUARDO FONSECA RAMOS TINOCO MENDES**

(511) 35 REALIZAÇÃO DE EVENTOS COMERCIAIS; ORGANIZAÇÃO E REALIZAÇÃO DE EVENTOS COMERCIAIS; REALIZAÇÃO, PLANEAMENTO E ORGANIZAÇÃO DE EVENTOS E FEIRAS COMERCIAIS COM FINS COMERCIAIS E PUBLICITÁRIOS.

(591)

(540)

(210) **770502**

MNA

(220) 2026.06.05

(300)

(730) **PT NOVEDUC - MATERIAL DIDÁTICO UNIPESSOAL LDA**

(511) 28 BRINQUEDOS DIDÁTICOS ELETRÔNICOS.

(591)

(540)

**DIDACTICA XXI**

(210) **770503**

MNA

(220) 2026.06.05

(300)

(730) **PT ANARTEM - ASSOCIAÇÃO CULTURAL**



(531) 1.1.99 ; 26.1.22

(210) **770509** MNA  
 (220) 2026.06.06  
 (300)  
 (730) **BR RENIELTON SANTOS SOUZA**

(511) 09 SOFTWARE INFORMÁTICO; SOFTWARE DESCARREGÁVEL; APLICAÇÕES DE SOFTWARE PARA COMPUTADORES E DISPOSITIVOS MÓVEIS; BASES DE DADOS INTERATIVAS; SOFTWARE DE ANÁLISE DE DADOS (LEARNING ANALYTICS) E PAINÉIS DE VISUALIZAÇÃO (DASHBOARDS); SOFTWARE DE INTELIGÊNCIA ARTIFICIAL E PROCESSAMENTO DE LINGUAGEM NATURAL; SOFTWARE PARA A GESTÃO DE RECURSOS HUMANOS E AVALIAÇÃO DE DESEMPENHO..

41 EDUCAÇÃO; FORMAÇÃO; PRESTAÇÃO DE SERVIÇOS DE FORMAÇÃO PROFISSIONAL E CAPACITAÇÃO; ORGANIZAÇÃO E DIREÇÃO DE OFICINAS, COLÓQUIOS E CONFERÊNCIAS; SERVIÇOS DE TUTORIA E EXPLICAÇÕES ACADÊMICAS; CONCEÇÃO DE PROGRAMAS E MÓDULOS DE ENSINO; EDIÇÃO DE TEXTOS NÃO PUBLICITÁRIOS E RELATÓRIOS EDUCATIVOS..

42 SOFTWARE COMO SERVIÇO (SAAS); PLATAFORMAS COMO SERVIÇO (PAAS); ALOJAMENTO DE PLATAFORMAS INFORMÁTICAS NA INTERNET; CONCEÇÃO E DESENVOLVIMENTO DE HARDWARE E SOFTWARE; CONSULTORIA EM TECNOLOGIA DA INFORMAÇÃO; MANUTENÇÃO E ATUALIZAÇÃO DE SOFTWARE DE PAINÉIS DE ANÁLISE E MONITORIZAÇÃO DE DADOS..

(591)  
 (540)

**DBAR SOLUTIONS**

(210) **770511** MNA  
 (220) 2026.06.06  
 (300)  
 (730) **PT MARIA FRANCISCA MARQUES DE SOUSA IGREJA**

(511) 35 SERVIÇOS DE PUBLICIDADE E MARKETING PRESTADOS ATRAVÉS DAS REDES SOCIAIS; AGÊNCIAS DE PUBLICIDADE; ACONSELHAMENTO NA ÁREA DE GESTÃO DE NEGÓCIOS E

MARKETING; SERVIÇOS DE PUBLICIDADE, DE MARKETING E PROMOCIONAIS.

41 FOTOGRAFIA; PRODUÇÃO DE ÁUDIO E VÍDEO, E FOTOGRAFIA; PRODUÇÃO DE ÁUDIO, VÍDEO E MULTIMÉDIA, E FOTOGRAFIA; SERVIÇOS DE PRODUÇÃO E GRAVAÇÃO DE CONTEÚDOS DE ÁUDIO.

42 DESIGN E DESIGN GRÁFICO PARA A CRIAÇÃO DE WEBSITES; WEB DESIGN E DESIGN GRÁFICO; DESENVOLVIMENTO, DESIGN E ATUALIZAÇÃO DE PÁGINAS PRINCIPAIS (HOMEPAGES); DESENVOLVIMENTO DE WEBSITES PARA TERCEIROS; CONCEÇÃO, CRIAÇÃO E PROGRAMAÇÃO DE PÁGINAS WEB; CRIAÇÃO DE PLATAFORMAS INFORMÁTICAS PARA TERCEIROS; DESENVOLVIMENTO, PROGRAMAÇÃO E IMPLEMENTAÇÃO DE SOFTWARE; MANUTENÇÃO E ATUALIZAÇÃO DE SOFTWARE; INSTALAÇÃO, MANUTENÇÃO, ATUALIZAÇÃO E MODERNIZAÇÃO DE SOFTWARE; CONCEÇÃO, MANUTENÇÃO, ALUGUER E ATUALIZAÇÃO DE SOFTWARE INFORMÁTICO; SERVIÇOS DE CONSULTADORIA NO DOMÍNIO DO SOFTWARE COMO SERVIÇO [SAAS]; SOFTWARE COMO SERVIÇO [SAAS]; ALUGUER DE SOFTWARE; ALUGUER E MANUTENÇÃO DE SOFTWARE.

(591) #800020; #E2FF61

(540)



(531) 26.1.22

(210) **770514** MNA  
 (220) 2026.06.06  
 (300)  
 (730) **PT PEPE PEREIRA FONSECA LDA**  
 (511) 41 FORMAÇÃO EM SAÚDE E BEM-ESTAR; FORMAÇÃO EM SAÚDE.

44 SERVIÇOS DE SAÚDE MENTAL; SERVIÇOS DE AVALIAÇÃO DA PERSONALIDADE [SERVIÇOS DE SAÚDE MENTAL]; DANÇATERAPIA; DISPONIBILIZAÇÃO DE INFORMAÇÃO SOBRE ALEITAMENTO MATERNO; FORNECIMENTO DE INFORMAÇÃO SOBRE SAÚDE; FORNECIMENTO DE SERVIÇOS DE CUIDADOS DE SAÚDE; PSICOTERAPIA; ACONSELHAMENTO PSICOLÓGICO; TRATAMENTO PSICOLÓGICO; TESTES PSICOLÓGICOS; PSICOTERAPIA INFANTIL; SERVIÇOS DE PSICÓLOGOS; SERVIÇOS PRESTADOS POR PSICÓLOGOS; SERVIÇOS DE TESTES PSICOLÓGICOS; SERVIÇOS DE AVALIAÇÃO E EXAMES PSICOLÓGICOS; SERVIÇOS DE PSICOLOGIA INDIVIDUAL E DE GRUPO; ACONSELHAMENTO EM SAÚDE.

(591)

(540)

**ALLMA FAMILY CLUB**

(511) 37 SERVIÇOS DE OFICINAS PARA REPARAÇÃO DE VEÍCULOS MOTORIZADOS.

(591) Preto, azul, cinza, branco

(540)

(210) **770515**

MNA

(220) 2026.06.06

(300)

(730) **PT MUTABLE TOMORROW LDA**

(511) 42 SOFTWARE COMO SERVIÇO [SAAS]; SERVIÇOS DE SOFTWARE COMO SERVIÇO [SAAS] QUE INCLUEM SOFTWARE PARA APRENDIZAGEM PROFUNDA; SERVIÇOS DE CONSULTADORIA NO DOMÍNIO DO SOFTWARE COMO SERVIÇO [SAAS]; SOFTWARE COMO SERVIÇO [SAAS] QUE INCLUI SOFTWARE PARA REDES NEURONAIAS PROFUNDAS; PLATAFORMAS DE JOGO SOB A FORMA DE SOFTWARE COMO SERVIÇO [SAAS]; PLATAFORMAS DE INTELIGÊNCIA ARTIFICIAL SOB A FORMA DE SOFTWARE COMO SERVIÇO [SAAS]; PLATAFORMAS PARA DESENHO GRÁFICO SOB A FORMA DE SOFTWARE COMO SERVIÇO [SAAS]; SERVIÇOS DE SOFTWARE COMO SERVIÇO [SAAS] QUE INCLUEM SOFTWARE PARA APRENDIZAGEM AUTOMÁTICA, APRENDIZAGEM PROFUNDA E REDES NEURONAIAS PROFUNDAS.

(591)

(540)

**VAYVO**

(531) 18.1.9 ; 26.1.18 ; 27.1.12

(210) **770520**

MNA

(220) 2026.06.06

(300)

(730) **BRPEDRO AUGUSTO CAVALCANTE SANTOS**

(511) 39 ALUGUER DE MOTOCICLOS.

(591) BRANCO, DOURADO, VERDE E AZUL

(540)

(210) **770516**

MNA

(220) 2026.06.06

(300)

(730) **PT MUTABLE TOMORROW LDA**

(511) 42 SOFTWARE COMO SERVIÇO [SAAS]; SERVIÇOS DE CONSULTADORIA NO DOMÍNIO DO SOFTWARE COMO SERVIÇO [SAAS]; PLATAFORMAS DE JOGO SOB A FORMA DE SOFTWARE COMO SERVIÇO [SAAS]; SOFTWARE COMO SERVIÇO [SAAS] QUE INCLUI SOFTWARE PARA REDES NEURONAIAS PROFUNDAS; PLATAFORMAS PARA DESENHO GRÁFICO SOB A FORMA DE SOFTWARE COMO SERVIÇO [SAAS]; SOFTWARE SOB A FORMA DE SERVIÇO [SAAS] INCLUINDO SOFTWARE PARA APRENDIZAGEM AUTOMÁTICA; SERVIÇOS DE SOFTWARE COMO SERVIÇO [SAAS] QUE INCLUEM SOFTWARE PARA APRENDIZAGEM PROFUNDA; PLATAFORMAS DE INTELIGÊNCIA ARTIFICIAL SOB A FORMA DE SOFTWARE COMO SERVIÇO [SAAS]; SERVIÇOS DE SOFTWARE COMO SERVIÇO [SAAS] QUE INCLUEM SOFTWARE PARA APRENDIZAGEM AUTOMÁTICA, APRENDIZAGEM PROFUNDA E REDES NEURONAIAS PROFUNDAS.

(591)

(540)

**VAYVO.AI**

(531) 6.3.5 ; 18.1.5

(210) **770524**

MNA

(220) 2026.06.06

(300)

(730) **PT TERESA MARTINS ALVES DOS REIS**

(511) 09 SOFTWARE PARA TECNOLOGIAS EMPRESARIAIS.

41 EDUCAÇÃO E FORMAÇÃO; FORMAÇÃO DE EQUIPAS (EDUCAÇÃO); SERVIÇOS DE FORMAÇÃO E EDUCAÇÃO; PRESTAÇÃO DE SERVIÇOS DE FORMAÇÃO E EDUCAÇÃO; DIREÇÃO DE PROGRAMAS DE APOIO EDUCACIONAL PARA PROFISSIONAIS DE SAÚDE.

(210) **770517**

MNA

(220) 2026.06.06

(300)

(730) **PT TIAGO FRANCISCO PEREIRA COSTA**

- 42 CONCEÇÃO E DESENVOLVIMENTO DE SOFTWARE PARA UTILIZAR EM APLICAÇÕES DE TECNOLOGIA MÉDICA. (591)  
(540)
- 44 SERVIÇOS MÉDICOS DE CONSULTORIA EM MATÉRIA DE CUIDADOS DE SAÚDE; SERVIÇOS MÉDICOS PARA AVALIAÇÃO DO ESTADO DE SAÚDE; SERVIÇOS [MÉDICOS] DE CLÍNICA DE SAÚDE; SERVIÇOS DE CONSULTORIA RELACIONADOS COM CUIDADOS DE SAÚDE.

(591)  
(540)



(531) 5.1.16

## SITELENG

- (210) **770529** MNA  
(220) 2026.06.06  
(300)  
(730) PT MARCO JOSÉ FERREIRA INÁCIO  
(511) 43 SERVIÇOS HOTELEIROS DE COMPLEXOS TURÍSTICOS.  
(591)  
(540)

- (210) **770526** MNA  
(220) 2026.06.06  
(300)  
(730) PT ALIÁ DE LIMA VITAL  
(511) 39 SERVIÇOS DE REBOQUES.  
(591)  
(540)



(531) 27.99.18 ; 27.99.22



ENTRE TERRA & MAR  
ALOJAMENTOS

(531) 7.1.24 ; 26.1.16

- (210) **770527** MNA  
(220) 2026.06.06  
(300)  
(730) PT CARLOS JOSE BRANCO ANTUNES  
(511) 42 CONCEÇÃO E PLANEAMENTO TÉCNICO DE SISTEMAS DE INSTALAÇÕES DE AQUECIMENTO; CONCEÇÃO E PLANEAMENTO TÉCNICO DE PLANTAS AQUÁTICAS PURIFICADORAS; CONCEÇÃO E PLANEAMENTO TÉCNICO DE SISTEMAS DE CONDUTAS DE GÁS, ÁGUA E ÁGUAS RESIDUAIS; CONCEÇÃO E PLANEAMENTO TÉCNICO DE SISTEMAS DE ESGOTOS; CONSULTADORIA PROFISSIONAL RELACIONADA COM A DINÂMICA DE FLUIDOS; CONSULTORIA NA ÁREA DE POUPANÇA/ECONOMIA DE ENERGIA; CONSULTORIA TECNOLÓGICA EM PRODUÇÃO E UTILIZAÇÃO ENERGÉTICA; MONITORIZAÇÃO DE EVENTOS QUE INFLUENCIAM O AMBIENTE NO INTERIOR DE EDIFÍCIOS; REALIZAÇÃO DE ESTUDOS DE PROJETOS TÉCNICOS; REGISTO DE DADOS RELACIONADOS COM O CONSUMO DE ENERGIA EM EDIFÍCIOS; SERVIÇOS DE ENGENHARIA.

- (210) **770530** MNA  
(220) 2026.06.06  
(300)  
(730) PT ROBERTO REIS DOS SANTOS AFONSO  
(511) 41 PUBLICAÇÃO, RELATO E REDAÇÃO DE TEXTOS; SERVIÇOS DE EDUCAÇÃO, ENTRETENIMENTO E DESPORTO; SERVIÇOS DE RESERVA DE BILHETES PARA ATIVIDADES E EVENTOS EDUCATIVOS, DE ENTRETENIMENTO E DESPORTIVOS; TRADUÇÃO E INTERPRETAÇÃO; SERVIÇOS DE TRADUÇÃO; SERVIÇOS RELACIONADOS COM TRADUÇÃO.  
(591) FF0000; 00FF00; FFFFFF; ADD8E6  
(540)

Batuta  
O Maestro da Fruta

(531) 27.5.10

- (210) **770531** MNA  
(220) 2026.06.06  
(300)  
(730) PT CRISTIANA SANTOS FONSECA, LDA

- (511) 36 SERVIÇOS IMOBILIÁRIOS.  
37 EDIFICAÇÃO, CONSTRUÇÃO E DEMOLIÇÃO.  
43 SERVIÇOS DE ALOJAMENTO TEMPORÁRIO.

(591)

(540)

## ALMA COLLECTION

(210) **770535** MNA

(220) 2026.06.07

(300)

(730) **PT CARMEN SUSANA DOS SANTOS RIBEIRO**

(511) 18 BAGAGENS, MALAS, CARTEIRAS E OUTRAS BOLSAS DE TRANSPORTE.

25 PARTES DE VESTUÁRIO, CALÇADO E CHAPELARIA.

35 SERVIÇOS DE PUBLICIDADE, DE MARKETING E DE PROMOÇÃO.

(591)

(540)



(531) 5.5.20 ; 5.5.21 ; 26.11.13 ; 27.5.7 ; 27.5.25

(210) **770537** MNA

(220) 2026.06.07

(300)

(730) **PT SILÊNCIO METICULOSO, UNIPessoal LDA**

(511) 25 VESTUÁRIO; ARTIGOS DE VESTUÁRIO PARA DESPORTO; BERMUDAS; BERMUDAS DE GOLF; BERMUDAS DE GOLFISTA; BLUSÕES; BLUSÕES [CASACOS]; BLUSÕES COM MANGAS; BLUSÕES DE COURO; BLUSÕES DE MOTOCICLISMO; BLUSÕES DE PENAS; BLUSÕES DE SNOWBOARD; BLUSÕES IMPERMEÁVEIS; BLUSÕES REFLETORES; BLUSÕES SEM MANGAS; CACHECÓIS; CACHECÓIS [VESTUÁRIO]; CACHECÓIS GOLA; CALÇÃO DE BANHO; CALÇÃO-SAIA; CALÇAS CURTAS; CALÇAS COM BOLSOS NAS PERNEIRAS; CALÇAS DE CAÇA; CALÇAS DE CICLISMO; CALÇAS DE CRIANÇA; CALÇÃO-SAIA (SKORTS); CALÇAS DE BOMBAZINA; CALÇAS DE AQUECIMENTO; CALÇAS CORTA-VENTO; CALÇAS DE COURO; CALÇAS DE FATO DE TREINO; CALÇAS DE FATO DE TREINO [USO DESPORTIVO]; CALÇAS DE FATO DE TREINO [VESTUÁRIO]; CALÇAS DE FATOS COMPLETOS; CALÇAS DE FUTEBOL AMERICANO; CALÇAS DE GANGA; CALÇAS DE GAÚCHO; CALÇAS DE GOLFE; CALÇAS DE IOGA; CALÇAS DE JOGGING; CALÇAS DE SNOWBOARD; CALÇAS DE TREINO; CALÇAS DESPORTIVAS [FATO DE TREINO]; CALÇAS INFORMAIS; CALÇAS JEANS; CALÇAS JUSTAS COM ALÇAS; CALÇAS

IMPERMEÁVEIS; CALÇAS PARA JOGGING [ROUPA]; CALÇAS PIRATAS; CALÇÕES; CALÇÕES DE BANHO; CALÇÕES ACOLCHOADOS PARA DESPORTO; CALÇÕES DE GINÁSTICA; CALÇÕES DE FUTEBOL AMERICANO; CALÇÕES DE GOLFE; CALÇÕES DE NATAÇÃO; CALÇÕES DE RÂGUEBI; CALÇÕES DE TREINO; CALÇÕES DE TÊNIS; CALÇÕES DE VELO; CALÇÕES PARA GRÁVIDAS; CAMISAS CORTA-VENTO; CAMISAS DE BOMBAZINA; CAMISAS DE CAÇA; CAMISAS DE CERIMÓNIA; CAMISAS DE COLARINHO; CAMISAS DE DESPORTO; CAMISAS DE DESPORTO ANTITRANSPIRANTES; CAMISAS DE FUTEBOL; CAMISAS DE GOLA ALTA; CAMISAS-CASACO; CAMISAS DE TECIDO; CAMISAS E COMBINAÇÕES; CAMISAS INFORMAIS; CAMISAS PARA FATOS; CAMISOLAS DE DECOTE EM V; CAMISOLAS DE EQUIPAMENTOS DESPORTIVOS; CAMISOLAS DE FUTEBOL; CAMISOLAS DE FUTEBOL AMERICANO; CAMISOLAS DE GOLA ALTA; CAMISOLAS DE GOLA ALTA [VESTUÁRIO]; CAMISOLAS DE GOLA ALTA FALSA; CAMISOLAS DE MALHA; CAMISOLAS DE PIQUÉ; CAMISOLAS DE DESPORTO DE MANGA CURTA; CAMISOLAS DE VELO; CAMISOLAS DE VOLEIBOL; CAMISOLAS DESPORTIVAS; CAMISOLAS EM LÃ; CAMISOLAS INTERIORES DE MANGA COMPRIDA; CAMISOLAS POLARES; CAMISOLAS SEM ALÇAS (TOPS); CAMISOLAS TIPO SWEATSHIRTS; CAMISOLÕES DE GOLA ALTA; CANADIANAS [VESTUÁRIO]; CAPOTES; CAPOTES [CASACOS]; CAPUZES; CAPUZES [VESTUÁRIO]; CASACAS DE FRAQUE; CASACOS ACOLCHOADOS; CASACOS ACOLCHOADOS [VESTUÁRIO]; CASACOS AVIADOR; CASACÕES; CASACOS; CASACOS-CAMISA; CASACOS DE EQUITAZÃO; CASACOS DE DESPORTO; CASACOS DE CAÇA; CASACOS DE AQUECIMENTO; CASACOS DE ALGODÃO; CASACOS DE MALHA; CASACOS DE MARINHEIRO; CASACOS DE NOITE; CASACOS DE PROTEÇÃO CONTRA CONDIÇÕES METEOROLÓGICAS EXTREMAS; CASACOS DE SENHORA; CASACOS DE TRAZER POR CASA; CASACOS DE TRICOT; CASACOS IMPERMEÁVEIS [VESTUÁRIO]; CASACOS IMPERMEÁVEIS COM CAPUZ; CASACOS INFORMAIS; CASACOS PARA A CHUVA [IMPERMEÁVEIS]; CASACOS PARA A PESCA; CASACOS PARA HOMEM; CASACOS REVERSÍVEL; CINTOS; COLETES; COLETES PARA DESPORTO; COLETES DE TREINO; COLETES DE FUTEBOL; CONJUNTOS DE CALÇÃO E BLUSA; CONJUNTOS PARA JOGGING [VESTUÁRIO]; CORSÁRIOS; CORDÕES PARA APERTAR QUIMONOS (HAORIHIMO); FATOS; FATOS CORTA-VENTO; FATOS DE AIKIDO; FATOS DE BANHO; FATOS DE CABEDAL; FATOS DE CORPO INTEIRO; FATOS DE CORRIDA; FATOS DE ESQUI; FATOS DE TRABALHO; FATOS DE TREINO; FATOS DE TRÊS PEÇAS [VESTUÁRIO]; FATOS IMPERMEÁVEIS; FATOS IMPERMEÁVEIS PARA MOTOCICLISTAS; FATOS DE UMA SÓ PEÇA; FATOS PARA MOTOCICLISTAS; FATOS PARA SNOWBOARDING; FATOS PARA TAEKWONDO; FITA DE CABELO [VESTUÁRIO]; GABARDINAS; GABARDINAS PARA A CHUVA; GABARDINES; GABARDINES [VESTUÁRIO]; GANGAS [VESTUÁRIO]; GOLAS DE PESCOÇO; GOLAS PARA PESCOÇO E CABEÇA; IMPERMEÁVEIS; JAQUETAS [CASACOS]; JAQUETAS, CASACOS, CALÇAS E COLETES PARA HOMEM E SENHORA; JARDINEIRAS [MACACÕES]; LEGGINGS [CALÇAS]; LEGGINGS PARA DESPORTO; LENÇOS DE BOLSO; LENÇOS DE PESCOÇO; LENÇOS PARA COBRIR A CABEÇA; LENÇOS PARA USAR NA CABEÇA; LENÇOS PARA USAR SOBRE A CABEÇA; LEOTARDS [FATOS DE GINÁSTICA OU DANÇA]; LUVAS DE IOGA; LUVAS DE MOTOCICLISMO; LUVAS DE SNOWBOARD; LUVAS EM MALHA; LUVAS PARA CONDUZIR; LUVAS PARA

MONTANHISMO; LUVAS SEM DEDOS; LUVAS TÉRMICAS PARA DISPOSITIVOS DE ECRÃ TÁCTIL; LUVAS, INCLUINDO AS DE PELE OU PÊLO DE ANIMAIS; MEIAS; MEIAS DE FUTEBOL AMERICANO; MEIAS DE LÃ; MEIAS DE MALHA; MEIAS DE TÊNIS; MEIAS IMPERMEÁVEIS; MEIAS PARA ABSORÇÃO DE TRANSPIRAÇÃO; MEIAS-CALÇAS; MEIAS TÉRMICAS; MINISSAIAS; PANTALONAS; PEÚGAS PARA HOMEM; POLARES; POLO DE MANGA COMPRIDA; POLOS; PÉUGAS COM DEDOS; QUIMONOS; QUIMONOS COMPRIDOS (NAGAGI); QUIMONOS JAPONESES; ROUPA DE CRIANÇA; ROUPA DE GINÁSTICA; ROUPA DE GOLFE; ROUPA DE MALHA; ROUPA DE PRAIA; ROUPA DE USAR POR CASA; ROUPA EXTERIOR PARA CONDIÇÕES METEOROLÓGICAS EXTREMAS; ROUPÕES COM CAPUZ; ROUPÕES DE BANHO; ROUPÕES DE CASA; ROUPÕES DE PRAIA; ROUPÕES DE TRAZER POR CASA; ROUPÕES PARA BANHO; SACOS ESPECIALMENTE ADAPTADOS PARA BOTAS DE CAÇA; SAIAS; SAIAS DE GOLF; SAIAS-CALÇAS; SOBRECALÇAS; SOBRETUDO; SOBRETUDOS [VESTUÁRIO]; SOBRETUDOS COREANOS [DURUMAGI]; SOBRETUDOS CURTOS PARA CONDUZIR; SKORTS CALÇÃO - SAIA; SUSPENSÓRIOS PARA HOMEM; SWEATSHIRTS; SWEAT-SHIRTS DE DECOTE REDONDO; SUÉTERES; SWEATSHIRTS COM CAPUZ; T-SHIRTS; T-SHIRTS DE MANGA CURTA; T-SHIRTS IMPRESSAS; TOGAS; TOPS (CAMISOLAS SEM ALÇAS); TOPS CURTOS; TOPS DE APERTAR AO PESCOÇO; TOPS DE CICLISMO; TOPS DE GOLA ALTA FALSA; TOPS DE JOGGING; TOPS PARA EXERCÍCIOS DE AQUECIMENTO; TOPS PARA GRÁVIDAS; TOPS PARA BEBÉS; TÚNICAS; TÚNICAS PARA USAR POR CIMA DO FATO DE BANHO; UNIFORMES; UNIFORMES BRANCOS DE CHEFE DE COZINHA; UNIFORMES DE BEISEBOL; UNIFORMES DE JUDO; UNIFORMES DE ÁRBITRO; UNIFORMES PARA JUDO; UNIFORMES PARA USO COMERCIAL; VESTIDOS; VESTIDOS CLÁSSICOS [FROCKS]; VESTIDOS COMPRIDOS; VESTIDOS CONFECIONADOS COM PELES; VESTIDOS DE ALÇAS [TIPO JUMPER]; VESTIDOS DE BAILE; VESTIDOS DE PRAIA; VESTIDOS DE SENHORA; VESTIDOS DE TÊNIS; VESTIDOS DE VERÃO SEM MANGAS PARA SENHORAS; VESTIDOS HAVAIANOS; VESTIDOS JUMPER; VESTIDOS LARGOS; VESTIDOS PARA BEBÉS E CRIANÇAS; VESTUÁRIO BORDADO; VESTUÁRIO COM ISOLAMENTO TÉRMICO; VESTUÁRIO CONFECIONADO; VESTUÁRIO CONTENDO SUBSTÂNCIAS ADELGAÇANTES; VESTUÁRIO CORTA-VENTO; VESTUÁRIO DE ATLETISMO; VESTUÁRIO DE BANHO; VESTUÁRIO DE CERIMÓNIA; VESTUÁRIO DE DESPORTO [SEM SEREM LUVAS DE GOLFE]; VESTUÁRIO DE EXTERIOR IMPERMEÁVEL; VESTUÁRIO DE GINÁSTICA; VESTUÁRIO DE GOLFE [SEM SER LUVAS]; VESTUÁRIO DE LINHO; VESTUÁRIO DE LÃ; VESTUÁRIO DE MALHA; VESTUÁRIO DE MULHER; VESTUÁRIO DE NATAÇÃO PARA HOMEM E SENHORA; VESTUÁRIO DE SEDA; VESTUÁRIO DE TRABALHO; VESTUÁRIO DE TRIATLO; VESTUÁRIO DE TÊNIS; VESTUÁRIO EM CAXEMIRA; VESTUÁRIO EM COURO; VESTUÁRIO EM COURO ARTIFICIAL; VESTUÁRIO EM COURO PARA MOTOCICLISTAS; VESTUÁRIO EM IMITAÇÃO DE COURO; VESTUÁRIO EM LATEX; VESTUÁRIO EXTERIOR PARA HOMEM; VESTUÁRIO EXTERIOR PARA RAPARIGAS; VESTUÁRIO EXTERIOR PARA RAPAZES; VESTUÁRIO FEITO EM PELE; VESTUÁRIO IMPERMEÁVEL; VESTUÁRIO IMPERMEÁVEL PARA NAVEGAR; VESTUÁRIO INFANTIL (BEBÉS); VESTUÁRIO INFORMAL; VESTUÁRIO INTELIGENTE; VESTUÁRIO PARA CICLISMO; VESTUÁRIO PARA CICLISTA; VESTUÁRIO PARA COMPETIÇÕES DE LUTA LIVRE;

VESTUÁRIO PARA CORISTAS; VESTUÁRIO PARA CRIANÇA; VESTUÁRIO PARA CRIANÇAS; VESTUÁRIO PARA DANÇA; VESTUÁRIO PARA EXERCÍCIO FÍSICO; VESTUÁRIO PARA GINÁSTICA; VESTUÁRIO PARA RAPARIGAS; VESTUÁRIO PARA RAPAZ; VESTUÁRIO PARA SURF; VESTUÁRIO RESISTENTE CONTRA INTEMPÉRIES; VESTUÁRIO RESISTENTE À ÁGUA; VESTUÁRIO TRADICIONAL JAPONÊS; VESTUÁRIOS PARA BEBÉS; VÉUS [VESTUÁRIO]; VÉUS [VESTUÁRIO]; XADORES (VESTES IRANIANAS); XAILES; XAILES [APENAS DE MALHA]; XAILES DE CAXEMIRA; XAILES E ESTOLAS; XAILES E LENÇOS DE CABEÇA; XAILES PARA COBRIR A CABEÇA.

(591)  
(540)

## CONFIDENCIAL

(210) **770539** MNA  
(220) 2026.06.07  
(300)  
(730) **PT LOGAR LDA**  
(511) 30 MEL; MEL NATURAL; MEL NATURAL MADURO; FAVOS DE MEL COMESTÍVEIS.  
(591)  
(540)

## AP ORIGINE

(210) **770540** MNA  
(220) 2026.06.07  
(300)  
(730) **PT RUI PAULO ALBERGARIA CABRAL LUCAS**  
**PT LÚCIA DA CONCEIÇÃO MEDEIROS PACHECO MIGUEL LUCAS**  
(511) 43 ALUGUER DE ALOJAMENTOS PARA FÉRIAS; ALUGUER DE ALOJAMENTO TEMPORÁRIO; ALOJAMENTO TEMPORÁRIO; ALUGUER DE ALOJAMENTO TEMPORÁRIO EM CASAS E APARTAMENTOS DE FÉRIAS; DISPONIBILIZAÇÃO DE ALOJAMENTO TEMPORÁRIO EM CASAS DE FÉRIAS; ORGANIZAÇÃO DE ALOJAMENTO TURÍSTICO; ORGANIZAÇÃO DE ALOJAMENTOS DE FÉRIAS; FORNECIMENTO DE ALOJAMENTO TEMPORÁRIO EM APARTAMENTOS DE FÉRIAS; FORNECIMENTO DE ALOJAMENTOS TEMPORÁRIOS.  
(591)  
(540)



(531) 5.11.2 ; 26.1.15 ; 26.1.20 ; 27.5.4 ; 27.5.25

(210) **770544** **MNA**  
 (220) 2026.06.07  
 (300)  
 (730) **PT BINDWORKS, LDA**  
 (511) 35 SERVIÇOS DE RECRUTAMENTO E GESTÃO DE PESSOAL.  
 42 SERVIÇOS DE TI (TECNOLOGIAS DE INFORMAÇÃO).  
 (591)  
 (540)

## BINDWORKS

(210) **770548** **MNA**  
 (220) 2026.06.07  
 (300)  
 (730) **PT INVENTIVEBOX UNIPESOAAL, LDA**  
 (511) 09 SOFTWARE; APLICAÇÕES MÓVEIS; SOFTWARE E APLICAÇÕES PARA DISPOSITIVOS MÓVEIS; APLICAÇÕES DESCARREGÁVEIS DESTINADAS A DISPOSITIVOS MÓVEIS; SOFTWARE DE DESENVOLVIMENTO DE APLICAÇÕES; SOFTWARE PARA DESENVOLVIMENTO DE WEBSITES.  
 41 WORKSHOPS DE FORMAÇÃO; WORKSHOPS PARA FINS EDUCATIVOS; ORGANIZAÇÃO E REALIZAÇÃO DE WORKSHOPS; ORGANIZAÇÃO DE WORKSHOPS E SEMINÁRIOS; DIREÇÃO DE CURSOS, SEMINÁRIOS E WORKSHOPS; ORGANIZAÇÃO E DIREÇÃO DE WORKSHOPS DE FORMAÇÃO; PREPARAÇÃO, DIREÇÃO E ORGANIZAÇÃO DE WORKSHOPS [FORMAÇÃO]; ORGANIZAÇÃO DE WORKSHOPS PROFISSIONAIS E CURSOS DE FORMAÇÃO; ORGANIZAÇÃO E REALIZAÇÃO DE SEMINÁRIOS E WORKSHOPS [FORMAÇÃO]; ORGANIZAÇÃO E DIREÇÃO DE CURSOS PRÁTICOS DE FORMAÇÃO [WORKSHOPS]; SERVIÇOS DE EDUCAÇÃO QUE FORNECEM WORKSHOPS EM TRIBUTAÇÃO DE PROPRIEDADES; SERVIÇOS DE INFORMAÇÃO E CONSULTORIA EM MATÉRIA DE PREPARAÇÃO, CELEBRAÇÃO E ORGANIZAÇÃO DE WORKSHOPS [FORMAÇÃO].  
 42 SOFTWARE COMO SERVIÇO [SAAS]; SERVIÇOS DE SOFTWARE COMO SERVIÇO [SAAS] QUE INCLUEM SOFTWARE PARA APRENDIZAGEM PROFUNDA; SERVIÇOS DE CONSULTADORIA NO DOMÍNIO DO SOFTWARE COMO SERVIÇO [SAAS];

PLATAFORMAS DE INTELIGÊNCIA ARTIFICIAL SOB A FORMA DE SOFTWARE COMO SERVIÇO [SAAS]; DESENVOLVIMENTO DE SOFTWARE; DESENVOLVIMENTO E TESTE DE SOFTWARE; DESIGN E DESENVOLVIMENTO DE SOFTWARE; DESENVOLVIMENTO E MANUTENÇÃO DE SOFTWARE.

(591)  
 (540)

## INVENTIVEBOX

(210) **770554** **MNA**  
 (220) 2026.06.04  
 (300)  
 (730) **PT MARIANA ISABEL DINIS FERREIRA CANHA**  
 (511) 43 ALOJAMENTO TEMPORÁRIO; ALUGUER DE ALOJAMENTO TEMPORÁRIO; ALUGUER DE ALOJAMENTOS PARA FÉRIAS; ALUGUER DE QUARTOS ENQUANTO ALOJAMENTO TEMPORÁRIO.  
 (591) #B8974A; #1E1E1E.  
 (540)



(531) 27.5.1 ; 29.1.97

(210) **770555** **MNA**  
 (220) 2026.06.05  
 (300)  
 (730) **PT AVENTURA PROTAGONISTA - CONSULTADORIA IMOBILIÁRIA, LDA**  
 (511) 35 MARKETING IMOBILIÁRIO; SERVIÇOS DE PUBLICIDADE, DE MARKETING E DE PROMOÇÃO; SERVIÇOS DE MARKETING IMOBILIÁRIO; PUBLICIDADE DE BENS IMOBILIÁRIOS COMERCIAIS OU RESIDENCIAIS.  
 36 SERVIÇOS IMOBILIÁRIOS; NEGÓCIOS IMOBILIÁRIOS; GESTÃO DE BENS IMOBILIÁRIOS; AVALIAÇÃO E ADMINISTRAÇÃO DE BENS IMOBILIÁRIOS; PRESTAÇÃO DE INFORMAÇÕES RELATIVAS AO MERCADO IMOBILIÁRIO; ORGANIZAÇÃO DE CONTRATOS DE ARRENDAMENTO DE BENS IMOBILIÁRIOS.  
 (591) PRETO; DOURADO.  
 (540)



(531) 27.5.10 ; 27.99.1 ; 29.1.97

(210) **770558** MNA

(220) 2026.06.05

(300)

(730) **PT DAVIDE ACÁCIO RIBEIRO BARBOSA**

(511) 20 MÓVEIS; EXPOSITORES [MÓVEIS]; ESPELHOS [MÓVEIS]; MESAS [MÓVEIS]; SECRETÁRIAS MÓVEIS; PERNAS PARA MÓVEIS; PÉS PARA MÓVEIS; MÓVEIS DE EXPOSIÇÃO; DIVISÓRIAS MÓVEIS [MOBILIÁRIO]; MÓVEIS DE COZINHA; MÓVEIS DE LABORATÓRIO; JUNTAS PARA MÓVEIS; DIVISÓRIAS PARA MÓVEIS; PORTAS DE MÓVEIS; PORTAS PARA MÓVEIS; MÓVEIS DE LAVATÓRIOS; MÓVEIS COM CAMAS INCORPORADAS; MÓVEIS DE CASA DE BANHO; MÓVEIS EM MINIATURA DE MADEIRA; PAINÉIS TRASEIROS [PARTES DE MÓVEIS]; SUPORTES PARA MÓVEIS NÃO METÁLICOS; DIVISÓRIAS PARA MÓVEIS, EM MADEIRA; FORROS DE MADEIRA PARA MÓVEIS; DIVISÓRIAS DE MADEIRA PARA MÓVEIS; PAINÉIS DE MADEIRA PARA MÓVEIS; MÓVEIS PARA EXPOSIÇÃO DE ARTIGOS; PORTAS DE CORRER PARA MÓVEIS; PÉS PARA MÓVEIS (NÃO METÁLICOS); PORTAS DE VIDRO PARA MÓVEIS; ARMAÇÕES NÃO METÁLICAS PARA MÓVEIS; NAPERÕES [À MEDIDA] PARA MÓVEIS; MÓVEIS PARA CASAS DE BANHO; CAIXAS DE ARMAZENAGEM PARA ALMOFADAS [MÓVEIS]; PAINÉIS SOB A FORMA DE MÓVEIS; CAPAS DE PROTEÇÃO PARA MÓVEIS (MOLDADAS); COBERTURAS DE PROTEÇÃO PARA MÓVEIS (MOLDADAS); ESCADAS E DEGRAUS MÓVEIS, NÃO METÁLICOS; PORTAS DE CORRER NÃO METÁLICAS PARA MÓVEIS; DIVISÓRIAS METÁLICAS PARA PRATELEIRAS [PARTES DE MÓVEIS]; COBERTURAS DE PROTEÇÃO PARA MÓVEIS (À MEDIDA); ELEMENTOS DE LIGAÇÃO (NÃO METÁLICAS) PARA MÓVEIS; DIVISÓRIAS MÓVEIS DE PAREDE [MOBILIÁRIO] PARA ESCRITÓRIOS; MÓVEIS EM MINIATURA EM FIBRA DE MADEIRA; FORROS [CAPAS] DE ASSENTO TALHADO PARA MÓVEIS; COBERTURAS À MEDIDA EM TECIDO PARA MÓVEIS.

40 SERVIÇOS DE MARCENARIA [FABRICO DE PEÇAS DE MADEIRA POR ENCOMENDA]; MARCENARIA [FABRICO POR ENCOMENDA]; FABRICO POR ENCOMENDA DE MÓVEIS.

(591) PRETO E DOURADO.

(540)



(531) 27.99.4

(210) **770561** MNA

(220) 2026.06.05

(300)

(730) **PT ENIGMA VIRTUAL, LDA**

(511) 42 TESTES, AUTENTICAÇÃO E CONTROLO DE QUALIDADE; SERVIÇOS CIENTÍFICOS E TECNOLÓGICOS; SERVIÇOS DE CIÊNCIA E TECNOLOGIA; SERVIÇOS DE TI (TECNOLOGIAS DE INFORMAÇÃO); SERVIÇOS DE DESIGN.

(591)

(540)

**GEMA BY INSPYRAL**(210) **770562** MNA

(220) 2026.06.05

(300)

(730) **PT JOÃO CARLOS LOPES SIMÕES DE ÉVORA**

(511) 30 SANDUÍCHES; SANDUÍCHES ABERTAS; SANDUÍCHES; SANDUÍCHES RECHEADAS; SANDUÍCHES CONTENDO CARNE PICADA; SANDUÍCHES CONTENDO CARNE.

35 ASSISTÊNCIA EM GESTÃO DE EMPRESAS NO ÂMBITO DE CONTRATOS DE FRANCHISING; SERVIÇOS DE ASSESSORIA COMERCIAL RELACIONADOS COM O ESTABELECIMENTO DE FRANCHISINGS; ASSISTÊNCIA NA COMERCIALIZAÇÃO DE PRODUTOS, NO ÂMBITO DE UM CONTRATO DE FRANCHISING; SERVIÇOS DE ASSESSORIA DE NEGÓCIOS RELACIONADOS COM A OPERAÇÃO DE FRANCHISINGS; SERVIÇOS DE FRANCHISING RELACIONADOS COM A PRESTAÇÃO DE ASSISTÊNCIA EM MATÉRIA DE MARKETING; ASSISTÊNCIA NA GESTÃO DE NEGÓCIOS COMERCIAIS DE FRANCHISING; CONSULTORIA COMERCIAL RELATIVA A FRANCHISING DE RESTAURANTES.

43 DISPONIBILIZAÇÃO DE ALIMENTOS E BEBIDAS EM BISTRÔS; SERVIÇOS DE INFORMAÇÃO, ACONSELHAMENTO E RESERVA PARA O FORNECIMENTO DE ALIMENTOS E BEBIDAS; SERVIÇOS DE AVALIAÇÃO ALIMENTAR [FORNECIMENTO DE INFORMAÇÕES SOBRE ALIMENTOS E BEBIDAS]; SERVIÇOS MÓVEIS DE CAFETARIA PARA FORNECIMENTO DE ALIMENTOS E BEBIDAS; SERVIÇOS DE FORNECIMENTO DE ALIMENTOS E BEBIDAS; SERVIÇOS DE ALIMENTAÇÃO E BEBIDAS TAKE-AWAY; SERVIÇOS DE FAST-FOOD TAKE-AWAY; SERVIÇOS DE RESTAURANTES TAKE-AWAY.

(591) 11-0107 TCX Papyrus; 19-1554 TCX Savvy Red; Preto

(540)



(531) 27.5.17 ; 29.1.1

(210) **770563** MNA

(220) 2026.06.06

(300)

(730) **BR PHILIPPE EMILE GHOSTINE MATTA**

(511) 41 SERVIÇOS DE EDUCAÇÃO, ENTRETENIMENTO E DESPORTO; ACREDITAÇÃO DE SERVIÇOS EDUCACIONAIS; ATIVIDADES DE DIVERSÃO, DESPORTIVAS E CULTURAIS.

(591)

(540)



CONSULTADORIA EM MATÉRIA DE RECRUTAMENTO DE RECURSOS HUMANOS; CONSULTADORIA EM MATÉRIA DE RECRUTAMENTO NA ÁREA DOS SERVIÇOS FINANCEIROS; SERVIÇOS DE RECRUTAMENTO PARA PESSOAL DE VENDAS E DE MARKETING.  
42 SERVIÇOS DE TI (TECNOLOGIAS DE INFORMAÇÃO); TESTES, AUTENTICAÇÃO E CONTROLO DE QUALIDADE; SERVIÇOS DE DESIGN; SERVIÇOS DE CIÊNCIA E TECNOLOGIA; SERVIÇOS CIENTÍFICOS E TECNOLÓGICOS.

(591)

(540)



(531) 24.17.25 ; 27.99.24

(531) 21.3.99

(210) **770566** MNA

(220) 2026.06.06

(300)

(730) **PT DIANA FILIPA LOURENCO GOMES**

(511) 35 SERVIÇOS DE RECRUTAMENTO; SERVIÇOS DE RECRUTAMENTO PROFISSIONAL; SERVIÇOS DE RECRUTAMENTO E SELEÇÃO; SERVIÇOS DE RECRUTAMENTO DE PESSOAL; SERVIÇOS DE RECRUTAMENTO DE EXECUTIVOS; SERVIÇOS DE RECRUTAMENTO E COLOCAÇÃO DE PESSOAL; SERVIÇOS DE AGÊNCIA DE RECRUTAMENTO DE PESSOAL; SERVIÇOS DE ENTREVISTAS PARA RECRUTAMENTO DE PESSOAL; SERVIÇOS DE RECRUTAMENTO E GESTÃO DE PESSOAL; SERVIÇOS DE CONSULTADORIA RELACIONADOS COM RECRUTAMENTO DE PESSOAL; SERVIÇOS DE COLOCAÇÃO E DE RECRUTAMENTO DE PESSOAL; SERVIÇOS DE GESTÃO DE RECURSOS HUMANOS E RECRUTAMENTO; SERVIÇOS DE RECRUTAMENTO DE PESSOAL PARA APOIO ADMINISTRATIVO; SERVIÇOS DE CONSULTADORIA NA ÁREA DE RECRUTAMENTO DE PESSOAL; SERVIÇOS DE APOIO ADMINISTRATIVO RELACIONADOS COM O RECRUTAMENTO DE PESSOAL; SERVIÇOS DE CONSULTADORIA EM MATÉRIA DE RECRUTAMENTO PARA EMPRESAS; SERVIÇOS DE PUBLICIDADE RELACIONADOS COM O RECRUTAMENTO DE PESSOAL; SERVIÇOS DE RECRUTAMENTO DE PESSOAL E AGÊNCIAS DE EMPREGO; SERVIÇOS DE CONSULTORIA E APOIO ADMINISTRATIVO RELACIONADOS COM RECRUTAMENTO DE PESSOAL; SERVIÇOS DE

(210) **770569** MNA

(220) 2026.06.07

(300)

(730) **PT BARRICAS WINES TOURISM, UNIPESSOAL LDA**

(511) 29 AZEITE EXTRA VIRGEM; AZEITE VIRGEM EXTRA.  
30 VINAGRE DE VINHO; VINAGRES; VINAGRE BRANCO.  
33 BEBIDAS ALCOÓLICAS (EXCLUINDO CERVEJA).

(591)

(540)

**QUINTA DA RARIDADE**(210) **770573** MNA

(220) 2026.06.07

(300)

(730) **PT HOLBROOK - GESTÃO HOTELEIRA E EXPLORAÇÃO DE RESTAURAÇÃO, LDA**

(511) 30 CAFÉ.  
41 SERVIÇOS DE MUSEU.

(591)

(540)

**NATA EXPERIENCE - A BITE OF HISTORY**

(210) **770578** MNA

(220) 2026.06.07

(300)

(730) **PT JOAO CARLOS SILVA BARROS**

(511) 41 REALIZAÇÃO DE EVENTOS CULTURAIS; PRODUÇÃO MUSICAL; ORGANIZAÇÃO E REALIZAÇÃO DE FESTAS [ENTRETENIMENTO]; ORGANIZAÇÃO DE FESTAS PARA FINS CULTURAIS; ORGANIZAÇÃO DE FESTAS [DIVERTIMENTO]; ORGANIZAÇÃO DE FESTAS; ORGANIZAÇÃO DE FESTAS PARA FINS DE ENTRETENIMENTO; ORGANIZAÇÃO DE ENTRETENIMENTO PARA FESTAS DE ANIVERSÁRIO; ORGANIZAÇÃO DE FESTAS PARA FINS RECREATIVOS; ORGANIZAÇÃO DE FESTAS PARA FINS EDUCACIONAIS.

43 ORGANIZAÇÃO DE SERVIÇOS DE CATERING PARA FESTAS DE ANIVERSÁRIO.

(591)

(540)

**SUXEXO PRODUCÇÕES**

(210) **770579** MNA

(220) 2026.06.07

(300)

(730) **PT RETROPRISMA LDA**

(511) 33 BEBIDAS ALCOÓLICAS (EXCLUINDO CERVEJA); BEBIDAS ALCOÓLICAS EXCETO CERVEJA.

(591)

(540)

**LARANJO**

(210) **770588** MNA

(220) 2026.06.08

(300)

(730) **PT RUI ANDRÉ SOUSA FERNANDES  
PT PAULA GABRIELA COELHO PINTO**

(511) 25 ARTIGOS DE CHAPELARIA; VESTUÁRIO; PARTES DE VESTUÁRIO, CALÇADO E CHAPELARIA; CHAPELARIA; CALÇADO.

35 SERVIÇOS DE ASSISTÊNCIA, GESTÃO E ADMINISTRAÇÃO DE NEGÓCIOS; SERVIÇOS DE PUBLICIDADE, DE MARKETING E DE PROMOÇÃO; SERVIÇOS DE PUBLICIDADE, DE MARKETING E PROMOCIONAIS; SERVIÇOS DE PUBLICIDADE, DE PROMOÇÃO E DE MARKETING.

(591)

(540)

**SINA STUDIO**

(210) **770590** MNA

(220) 2026.06.08

(300)

(730) **PT ORLANDO JOSÉ DO Ó PAULO**

(511) 25 BLUSAS; BLUSÕES [CASACOS]; BLUSÕES COM MANGAS; CAMISAS; CAMISOLAS COM CAPUZ; CAMISOLAS TIPO SWEATSHIRTS; CASACOS DESPORTIVOS; MEIAS; POLOS; POLO DE MANGA COMPRIDA; SWEAT-SHIRTS DE DECOTE REDONDO; SWEATSHIRTS; SWEATSHIRTS COM CAPUZ; T-SHIRTS; T-SHIRTS DE MANGA CURTA; T-SHIRTS IMPRESSAS.

(591)

(540)



(531) 2.9.22 ; 3.1.6 ; 3.1.16 ; 3.1.24 ; 27.5.25

(210) **770592** MNA

(220) 2026.06.08

(300)

(730) **PT AMANDA MARTINS BRAZ**

(511) 03 UNHAS ARTIFICIAIS.

44 SERVIÇOS DE ESTÉTICA; DEPILAÇÃO A CERA; SERVIÇOS DE DEPILAÇÃO A LASER; MASSAGENS.

(591)

(540)

**TENTACAO DE UNHAS**

(210) **770593** MNA

(220) 2026.06.08

(300)

(730) **PT JOSÉ MIGUEL BORGES DA SILVA**

(511) 09 CONTEÚDO MULTIMÉDIA GRAVADO E DESCARREGÁVEL.

16 MATÉRIAS FILTRANTES EM PAPEL.

35 MARKETING DIGITAL; SERVIÇOS DE CONSULTADORIA NO DOMÍNIO DO MARKETING DIGITAL.

39 ORGANIZAÇÃO DE VIAGENS.

41 ORGANIZAÇÃO DE EVENTOS RECREATIVOS.

(591)

(540)

**PORTUGAL WITH KIDS**

(210) **770594** MNA (591)  
 (220) 2026.06.08 (540)  
 (300)  
 (730) **PT PRISCILA FIGUEIREDO - LIMITADA**  
 (511) 35 MARKETING DIGITAL; AGÊNCIAS DE PUBLICIDADE; SERVIÇOS DE PUBLICIDADE, DE PROMOÇÃO E DE MARKETING; SERVIÇOS DE PUBLICIDADE, DE MARKETING E PROMOCIONAIS; SERVIÇOS DE PUBLICIDADE, DE MARKETING E DE PROMOÇÃO.  
 42 CRIAÇÃO DE PLATAFORMAS INFORMÁTICAS PARA TERCEIROS; CONCEÇÃO, CRIAÇÃO E PROGRAMAÇÃO DE PÁGINAS WEB; CRIAÇÃO E MANUTENÇÃO DE SITES PARA TELEMÓVEIS.  
 (591)  
 (540)

**IMPAKTA**

(210) **770597** MNA (531)  
 (220) 2026.06.08  
 (300)  
 (730) **PT PROXSMART, LDA**  
 (511) 35 SERVIÇOS DE LOJA DE VENDA A RETALHO SEM PESSOAL RELACIONADO COM BEBIDAS; SERVIÇOS DE LOJA DE VENDA A RETALHO SEM PESSOAL RELACIONADO COM PRODUTOS ALIMENTARES; SERVIÇOS DE VENDA A RETALHO RELACIONADOS COM ALIMENTOS; GESTÃO COMERCIAL DE LOJAS DE VENDA A RETALHO E POR GROSSO; ADMINISTRAÇÃO DE VENDAS.  
 43 SERVIÇOS DE FORNECIMENTO DE ALIMENTOS E BEBIDAS; SERVIÇOS DE ALIMENTAÇÃO E BEBIDAS TAKE-AWAY; FORNECIMENTO DE ALIMENTOS E BEBIDAS PARA CLIENTES.  
 (591)  
 (540)

**JÁ ALI**

(210) **770598** MNA  
 (220) 2026.06.08  
 (300)  
 (730) **PT PUBLIDEIA - MARKETING E EVENTOS, LDA**  
 (511) 43 SERVIÇOS DE BAR; BARES.  
 (591)  
 (540)

**ROSSIO GARDEN BAR**

(210) **770600** MNA  
 (220) 2026.06.08  
 (300)  
 (730) **PT PUBLIDEIA - MARKETING E EVENTOS, LDA**  
 (511) 43 SERVIÇOS DE BAR; BARES.

**BAR DO ROSSIO**

(210) **770603** MNA  
 (220) 2026.06.08  
 (300)  
 (730) **PT NICOLE DUARTE SILVEIRA**  
 (511) 14 JOALHARIA.  
 (591)  
 (540)

**azorella**  
 CONCEPT JEWELLERY

(531) 1.1.2 ; 1.1.9 ; 24.17.1 ; 27.5.25

(210) **770608** MNA  
 (220) 2026.06.08  
 (300)  
 (730) **PT IFC BROKER, S.A.**  
 (511) 36 MEDIAÇÃO DE SEGUROS; SEGUROS; AGÊNCIAS DE SEGUROS; SERVIÇOS DE SEGUROS; CONSULTADORIA EM SEGUROS; SEGUROS DE CRÉDITO; SEGUROS DE GARANTIA; SERVIÇOS IMOBILIÁRIOS; CONSULTADORIA FINANCEIRA E CONSULTADORIA EM MATÉRIA DE SEGUROS; CORRETAGEM.  
 (591)  
 (540)

**IFC BROKER**

(210) **770615** MNA  
 (220) 2026.06.08  
 (300)  
 (730) **PT BILYANA GEORGIEVA STOIMIROVA IVANOVA**  
 (511) 35 GESTÃO DE CONDOMÍNIOS.  
 36 ADMINISTRAÇÃO DE EDIFÍCIOS; ADMINISTRAÇÃO DE IMÓVEIS; COBRANÇA DE ALUGUERES; COLETA DE RENDAS; GESTÃO DE BENS IMOBILIÁRIOS; GESTÃO DE PROPRIEDADES [BENS IMOBILIÁRIOS]; SERVIÇOS IMOBILIÁRIOS; SERVIÇOS DE GESTÃO IMOBILIÁRIA RELACIONADOS COM EDIFÍCIOS RESIDENCIAIS; SERVIÇOS DE GESTÃO IMOBILIÁRIA RELACIONADOS COM HABITAÇÕES; SERVIÇOS DE GESTÃO IMOBILIÁRIA RELACIONADOS COM COMPLEXOS IMOBILIÁRIOS; COBRANÇA DE RENDAS; GESTÃO DE PROPRIEDADES IMOBILIÁRIAS; GESTÃO DE PROPRIEDADES [SERVIÇOS PRESTADOS POR IMOBILIÁRIAS].

(591)  
 (540)

**CONDOVIVA**

- (210) **770616** MNA  
 (220) 2026.06.08  
 (300)  
 (730) **PT LIMA FORTUNA, UNIPESSOAL LDA**  
 (511) 33 AMARGOS [LICORES]; ANIS; ANISETE; APERITIVOS À BASE DE LICOR ALCOÓLICO DESTILADO; BEBIDAS ALCOÓLICAS (EXCLUINDO CERVEJA); BEBIDAS ALCOÓLICAS DESTILADAS À BASE DE CEREAIS; BEBIDAS ALCOÓLICAS EXCETO CERVEJA; BEBIDAS ALCOÓLICAS FERMENTADAS AROMATIZADAS À BASE DE MALTE, COM EXCEÇÃO DE CERVEJAS; BEBIDAS ALCOÓLICAS À BASE DE CANA DE AÇÚCAR; BEBIDAS APERITIVAS; BEBIDAS COM BAIXO TEOR ALCOÓLICO; ÁGUAS GASEIFICADAS AROMATIZADAS E COM TEOR ALCOÓLICO; BEBIDAS ESPIRITUOSAS; BEBIDAS ESPIRITUOSAS DESTILADAS; CIDRA; ESPIRITUOSOS (BEBIDAS ALCOÓLICAS); HIDROMEL; LICORES; LICORES ALCOÓLICOS DE SABOR AMARGO; SIDRA; VINHO; LICORES CONTENDO NATAS; LICORES CREMOSOS; LICORES DE ERVAS; NIRA [BEBIDA ALCOÓLICA À BASE DE CANA DE AÇÚCAR]; SAKÉ; SAQUÉ; SUCEDÂNEOS DO SAQUÉ; VINHOS; ESSÊNCIAS ALCOÓLICAS; ESSÊNCIAS E EXTRATOS ALCOÓLICOS; EXTRATOS ALCOÓLICOS; EXTRATOS DE FRUTA COM ÁLCOOL; EXTRATOS DE LICORES ESPIRITUOSOS; PREPARAÇÕES ALCOÓLICAS PARA FAZER BEBIDAS; PREPARAÇÕES PARA PRODUZIR BEBIDAS ALCOÓLICAS.
- (591)  
 (540)

**LEVANTE VERMUTE**

- (210) **770634** MNA  
 (220) 2026.06.04  
 (300)  
 (730) **PT OBLIQUEBUBBLE DESIGN & DEVELOPMENT, UNIPESSOAL LDA**  
 (511) 35 SERVIÇOS DE PUBLICIDADE DIGITAL; SERVIÇOS DE PUBLICIDADE GRÁFICA.  
 42 WEB DESIGN E DESIGN GRÁFICO; DESIGN E DESIGN GRÁFICO PARA A CRIAÇÃO DE WEBSITES; SERVIÇOS DE DESIGN GRÁFICO; DESIGN GRÁFICO DE MATERIAIS PUBLICITÁRIOS.
- (591) AZUL #2800D7; PRETO 020202.  
 (540)



- (531) 26.3.4 ; 26.3.7 ; 29.1.4

- (210) **770636** MNA  
 (220) 2026.06.05  
 (300)  
 (730) **PT RUI ALMEIDA MANAGEMENT UNIPESSOAL, LDA.**  
 (511) 41 ESPETÁCULOS MUSICAIS AO VIVO; ORGANIZAÇÃO DE ESPETÁCULOS MUSICAIS AO VIVO; SERVIÇOS PARA O FORNECIMENTO DE ENTRETENIMENTO SOB A FORMA DE ESPETÁCULOS MUSICAIS AO VIVO.  
 (591) AMARELO; BRANCO; AZUL CLARO; LARANJA; ROSA; LILAS; PRETO  
 (540)



- (531) 16.1.16 ; 27.5.10 ; 27.7.1 ; 29.1.15

- (210) **770643** MNA  
 (220) 2026.06.08  
 (300)  
 (730) **PT PAISAGEM INVULGAR, LDA**  
 (511) 36 DEPARTAMENTOS DE CRÉDITO; MEDIAÇÃO DE CRÉDITO; SERVIÇOS DE CRÉDITO; CONSULTORIA DE CRÉDITO; CONSULTORIA SOBRE CRÉDITO; INSTITUIÇÕES DE CRÉDITO; FINANCIAMENTO DE CRÉDITO; CRÉDITO À HABITAÇÃO; CONCESSÃO DE CRÉDITO; AGÊNCIAS DE CRÉDITO; CONCERTAÇÃO DE CRÉDITO; SERVIÇOS DE CRÉDITO COMERCIAL; ORGANIZAÇÕES DE CRÉDITO COOPERATIVO; FINANCIAMENTO PARA CRÉDITO COMERCIAL; SERVIÇOS DE CRÉDITOS HIPOTECÁRIOS; SERVIÇOS DE AGÊNCIA DE CRÉDITO; FORNECIMENTO DE CRÉDITO PARA TRANSAÇÕES; SERVIÇOS DE INFORMAÇÃO DE CRÉDITO; SERVIÇOS DE ORGANIZAÇÃO DE CRÉDITO; SERVIÇOS DE CRÉDITO AO CONSUMO; ACONSELHAMENTO EM MATÉRIA DE CRÉDITO; CONSULTA EM MATÉRIA DE CRÉDITO; AGÊNCIA DE REFERÊNCIA DE CRÉDITO; FORNECIMENTO DE INFORMAÇÕES SOBRE CRÉDITOS; SERVIÇOS DE EMPRÉSTIMO E DE CRÉDITO; SERVIÇOS DE CONSULTORIA RELACIONADOS COM CRÉDITO; SERVIÇOS RELACIONADOS COM AGÊNCIAS DE CRÉDITO; AQUISIÇÃO E TRANSFERÊNCIA DE CRÉDITOS MONETÁRIOS; CONCESSÃO DE FINANCIAMENTO PARA CRÉDITOS COMERCIAIS; CONSULTORIA FINANCEIRA RELACIONADA COM SERVIÇOS DE CRÉDITO; SERVIÇOS DE CRÉDITO PARA AQUISIÇÃO DE SERVIÇOS.

- (591)  
 (540)

**PI CRÉDITO**

- (210) **770645** **MNA**  
 (220) 2026.06.08  
 (300)  
 (730) **PT RIBALTEXEMPLAR LDA.**  
 (511) 41 MARCAÇÃO DE SALAS DE ENTRETENIMENTO; FORNECIMENTO DE SALAS PARA ENTRETENIMENTO.  
 43 ALUGUER DE ESPAÇOS PARA EXIBIÇÕES; ALUGUER DE SALAS DE REUNIÃO; ARRENDAMENTO DE SALAS PARA EVENTOS SOCIAIS; ALUGUER DE SALAS DE CONFERÊNCIAS; ALUGUER DE SALAS PARA EXPOSIÇÕES.
- (591)  
 (540)

## L10 ALTITUDE

- (210) **770646** **MNA**  
 (220) 2026.06.08  
 (300)  
 (730) **PT GÉNESE DA HARMONIA, LDA**  
 (511) 31 CULTURAS AGRÍCOLAS E AQUICULTURAS, PRODUTOS HORTÍCOLAS E FLORESTAIS.  
 35 ADMINISTRAÇÃO COMERCIAL DO LICENCIAMENTO DE PRODUTOS E SERVIÇOS PARA TERCEIROS [SERVIÇOS DE]; REALIZAÇÃO DE EVENTOS COMERCIAIS.  
 41 EVENTOS DE DANÇA; REALIZAÇÃO DE EVENTOS CULTURAIS; REALIZAÇÃO DE EVENTOS EDUCATIVOS; ORGANIZAÇÃO DE EVENTOS DESPORTIVOS; ORGANIZAÇÃO DE EVENTOS MUSICAIS; DISPONIBILIZAÇÃO DE EVENTOS RECREATIVOS; ORGANIZAÇÃO DE EVENTOS EDUCATIVOS; ORGANIZAÇÃO DE EVENTOS RECREATIVOS.  
 43 ALOJAMENTO TEMPORÁRIO; SERVIÇOS DE FORNECIMENTO DE ALIMENTOS E BEBIDAS.
- (591)  
 (540)

## ECOARTE

- (210) **770649** **MNA**  
 (220) 2026.06.08  
 (300)  
 (730) **PT AMÉRICO LOMBA GONÇALVES**  
 (511) 43 SERVIÇOS DE FORNECIMENTO DE ALIMENTOS E BEBIDAS; BARES DE COCKTAILS; BARES DE VINHOS; CATERING; PREPARAÇÃO DE ALIMENTOS E BEBIDAS; PREPARAÇÃO DE REFEIÇÕES; FORNECIMENTO DE ALIMENTOS E BEBIDAS EM CARRINHAS; FORNECIMENTO DE ALIMENTOS E BEBIDAS EM RESTAURANTES E BARES; FORNECIMENTO DE ALIMENTOS E BEBIDAS PARA CLIENTES; PREPARAÇÃO E FORNECIMENTO DE ALIMENTOS E BEBIDAS PARA CONSUMO IMEDIATO; RESTAURANTES DE COMIDA RÁPIDA (FAST FOOD); RESTAURANTES DE GRELHADOS; RESTAURANTES DE IGUARIAS REFINADAS; RESTAURANTES DE SELF-SERVICE;

RESTAURANTES PARA SERVIÇO RÁPIDO E PERMANENTE (SNACK-BARES); SERVIÇOS DE ALIMENTAÇÃO E BEBIDAS EM RESTAURANTES E BARES; SERVIÇOS DE ALIMENTAÇÃO E BEBIDAS PARA CLIENTES; SERVIÇOS DE ALIMENTAÇÃO E BEBIDAS TAKE-AWAY; SERVIÇOS DE BAR; SERVIÇOS DE BAR DE CERVEJA; SERVIÇOS DE BAR DE COCKTAILS; SERVIÇOS DE BAR DE VINHOS; SERVIÇOS DE BARES; SERVIÇOS DE BARES DE SUMOS; SERVIÇOS DE BEBIDAS ALCOÓLICAS; SERVIÇOS DE CAFÉS; SERVIÇOS DE CATERING; SERVIÇOS DE CAFETERIAS; SERVIÇOS DE CERVEJARIA AO AR LIVRE; SERVIÇOS DE COMIDA PARA FORA; SERVIÇOS DE CONSULTORIA RELATIVOS À PREPARAÇÃO DE REFEIÇÕES; SERVIÇOS DE COZINHADO DE ALIMENTOS; SERVIÇOS DE DEGUSTAÇÃO DE VINHOS (FORNECIMENTO DE BEBIDAS); SERVIÇOS DE EMPREGADO DE BAR; SERVIÇOS DE ESCANÇÃO; SERVIÇOS DE ESTABELECIMENTOS DE CAFÉ; SERVIÇOS DE FORNECIMENTO DE BEBIDAS; SERVIÇOS DE FORNECIMENTO DE COMIDA PARA FORA (TAKEAWAY); SERVIÇOS DE GELATARIAS; SERVIÇOS DE HOSPITALIDADE [ALIMENTOS E BEBIDAS]; SERVIÇOS DE PREPARAÇÃO ALIMENTAR; SERVIÇOS DE PREPARAÇÃO DE ALIMENTOS; SERVIÇOS DE PUB; SERVIÇOS DE RESTAURANTE DE COMIDA RÁPIDA; SERVIÇOS DE RESTAURANTE E BAR; SERVIÇOS DE RESTAURANTE INCLUINDO INSTALAÇÕES DE BAR LICENCIADAS; SERVIÇOS DE RESTAURANTE PARA O FORNECIMENTO DE COMIDA RÁPIDA; SERVIÇOS DE RESTAURANTES; SERVIÇOS DE RESTAURAÇÃO [ALIMENTAÇÃO E BEBIDAS]; SERVIÇOS DE RESTAURANTES TAKE-AWAY; SERVIÇOS DE SNACK-BAR; SERVIÇOS DE SNACK-BARES; SERVIÇOS DE SNACK-BARS; SERVIÇOS MÓVEIS DE CAFETARIA PARA FORNECIMENTO DE ALIMENTOS E BEBIDAS; SERVIÇOS PARA FORNECIMENTO DE ALIMENTOS; SERVIÇOS PERSONALIZADOS DE CHEFES DE COZINHA; SERVIÇOS RELACIONADOS COM A PREPARAÇÃO DE ALIMENTOS E BEBIDAS; SNACK-BARES; SNACK-BARS.

(591)  
 (540)



(531) 19.7.1 ; 26.1.16 ; 27.5.25

- (210) **770693** **MNA**  
 (220) 2026.06.09  
 (300)  
 (730) **PT JOÃO CARLOS DE ALMEIDA GONÇALVES FERNANDES**

(511) 41 DISCOTECAS; ORGANIZAÇÃO DE EVENTOS MUSICAIS; ATIVIDADES CULTURAIS; CLUBES NOTURNOS; CABARÉS E DISCOTECAS; DIVERTIMENTO; ESPETÁCULOS MUSICAIS.

(591)

(540)

## FERRO VELHO

(210) **770718** MNA

(220) 2026.06.10

(300)

(730) PT **PEDRO LUÍS VIEIRA DE CASTRO ALVES**

PT **LUÍS FILIPE DE SOUSA BALSÁ**

(511) 09 EQUIPAMENTOS DE TECNOLOGIA DA INFORMAÇÃO, AUDIOVISUAIS, MULTIMÉDIA E FOTOGRÁFICOS; CONTEÚDOS GRAVADOS E DESCARREGÁVEIS; SOFTWARE DE REALIDADE VIRTUAL E AUMENTADA; SOFTWARE DE APLICAÇÃO; APLICAÇÕES MÓVEIS; APLICAÇÕES MÓVEIS EDUCATIVAS; SOFTWARE APLICATIVO PARA TELEMÓVEIS; SOFTWARE DE SIMULAÇÃO [ENTRETENIMENTO]; SOFTWARE DE SIMULAÇÃO; SOFTWARE DE MAPAS; SOFTWARE PARA DIVERTIMENTO INTERACTIVO; SOFTWARE PARA DIVERTIMENTO; APLICAÇÕES DESCARREGÁVEIS DESTINADAS A DISPOSITIVOS MÓVEIS; SOFTWARE EDUCATIVO; CONTEÚDO MULTIMÉDIA GRAVADO E DESCARREGÁVEL; SOFTWARE DE NAVEGAÇÃO; SOFTWARE DE REALIDADE AUMENTADA; SOFTWARE DE REALIDADE AUMENTADA PARA EDUCAÇÃO; SOFTWARE DE REALIDADE AUMENTADA PARA SIMULAÇÃO.

(591)

(540)

## CENÁRIOS APP

(210) **770719** MNA

(220) 2026.06.10

(300)

(730) PT **ANDRÉ FILIPE GERVÁSIO VIEGAS**

(511) 41 INSTRUÇÃO EM PILATES; AULAS DE DESPORTO; SERVIÇOS DESPORTIVOS E DE FITNESS.

(591)

(540)

## PILATESFLOWME

(210) **770737** MNA

(220) 2026.06.09

(300)

(730) PT **EDENRISE, LDA**

(511) 43 ALOJAMENTO TEMPORÁRIO; SERVIÇOS DE ALOJAMENTO DE TURISTAS.

44 SERVIÇOS MÉDICOS EM SPAS; SERVIÇOS DE SPA AO AR LIVRE; SERVIÇOS DE BELEZA PRESTADOS EM SPAS; SERVIÇOS DE TRATAMENTOS MÉDICOS PRESTADOS POR SPAS; SERVIÇOS DE CUIDADOS COSMÉTICOS PARA O CORPO PRESTADOS POR SPAS DE SAÚDE.

(591)

(540)

## ADEN

(210) **770744** MNA

(220) 2026.06.08

(300)

(730) PT **J. MARTINS, LDA**

(511) 33 SANGRIA; BEBIDAS ALCOÓLICAS AROMATIZADAS; BEBIDAS ALCOÓLICAS PRÉ-MISTURADAS.

(591)

(540)

(531) 27.5.17 ; 27.5.25

(210) **770749** MNA

(220) 2026.06.09

(300)

(730) PT **LETSTRADE, COMÉRCIO E SERVIÇOS, LDA. (ZONA FRANCA DA MADEIRA)**

(511) 33 BEBIDAS ALCOÓLICAS EXCETO CERVEJA; ESSÊNCIAS E EXTRATOS ALCOÓLICOS; LICORES; BEBIDAS ESPIRITUOSAS; VINHO; ÁGUA-PÉ; BEBIDAS APERITIVAS.

(591)

(540)

## ESTRELA DE DAVID

(210) **770759** MNA

(220) 2026.06.09

(300)

(730) PT **JORGE RIBEIRO & ISABEL MONTEIRO LDA.**

(511) 35 ANÚNCIOS PUBLICITÁRIOS ONLINE; DESENVOLVIMENTO DE CONCEITOS PUBLICITÁRIOS; DIFUSÃO DE PUBLICIDADE; DIFUSÃO DE PUBLICIDADE ATRAVÉS DE REDES DE COMUNICAÇÕES ON-LINE; ORGANIZAÇÃO DE

PUBLICIDADE; ORGANIZAÇÃO E REALIZAÇÃO DE ATIVIDADES PUBLICITÁRIAS; PREPARAÇÃO E COLOCAÇÃO DE ANÚNCIOS PUBLICITÁRIOS; PRODUÇÃO DE MATERIAL PUBLICITÁRIO; PROMOÇÃO, PUBLICIDADE E MARKETING EM WEBSITES; PUBLICAÇÃO DE MATERIAL PUBLICITÁRIO; PUBLICIDADE; PUBLICIDADE ATRAVÉS DE TODOS OS MEIOS DE COMUNICAÇÃO PÚBLICOS; PUBLICIDADE E MARKETING; SERVIÇOS DE EXPOSIÇÃO DE MERCHANDISING NO ÂMBITO DOS NEGÓCIOS COMERCIAIS; SERVIÇOS DE MERCHANDISING; SERVIÇOS DE PUBLICIDADE PRESTADOS ATRAVÉS DA INTERNET; SERVIÇOS DE PUBLICIDADE, DE MARKETING E DE PROMOÇÃO; SERVIÇOS PUBLICITÁRIOS; PREPARAÇÃO DE MATERIAL PROMOCIONAL E DE MERCHANDISING.

(591)

(540)

## UM AMIGO AJUDA-TE A LEVANTAR, UM AGENTE DE SEGUROS NÃO TE DEIXA CAIR

(210) 770760

MNA

(220) 2026.06.09

(300)

(730) PT GONÇALO DE PIMENTEL CALDEIRA  
DO VALE

PT HUGO MARCO VAZ DE OLIVEIRA

(511) 35 SERVIÇOS DE PUBLICIDADE, DE MARKETING E DE PROMOÇÃO; SERVIÇOS DE ASSISTÊNCIA, GESTÃO E ADMINISTRAÇÃO DE NEGÓCIOS; SERVIÇOS DE PUBLICIDADE, DE MARKETING E PROMOCIONAIS; SERVIÇOS DE PUBLICIDADE, DE PROMOÇÃO E DE MARKETING; ORGANIZAÇÃO E REALIZAÇÃO DE EVENTOS COMERCIAIS; SERVIÇOS DE CONSULTORIA RELACIONADOS COM TRANSAÇÕES COMERCIAIS; SERVIÇOS DE CONSULTORIA RELACIONADOS COM A AQUISIÇÃO DE BENS E SERVIÇOS.

41 PUBLICAÇÃO, RELATO E REDAÇÃO DE TEXTOS.

42 SERVIÇOS DE DESIGN.

(591)

(540)

## FRAME ATELIER

(210) 770822

MNA

(220) 2026.06.08

(300)

(730) CNDEHE YAO

(511) 18 BAGAGENS, MALAS, CARTEIRAS E OUTRAS BOLSAS DE TRANSPORTE; BENGALAS; CHAPÉUS-DE-CHUVA E SOMBRINHAS DE MÃO; SELARIA, CHICOTES E VESTIMENTAS PARA ANIMAIS; ACESSÓRIOS DE ARREIOS; ACESSÓRIOS PARA ARREIOS; ARREIOS FEITOS DE COURO; BANDOLEIRAS [CORREIAS] EM COURO; BAÍNHAS PARA MOLAS [EM COURO]; CAIXAS EM COURO; CAIXAS EM COURO OU EM CARTÃO-COURO [COURO ARTIFICIAL]; CAIXAS EM COURO OU EM CARTÃO-COURO [IMITAÇÃO DE COURO]; CAIXAS

EM IMITAÇÃO DE COURO PARA CHAPÉUS; CARTÃO-COURO [IMITAÇÃO DO COURO]; CINTAS EM COURO; COBERTURAS PARA MOLAS [EM COURO]; CORDÕES EM COURO; CORREIAS DE COURO; CORREIAS DE COURO [TIRAS]; CORREIAS EM COURO; CORREIAS EM COURO PARA BAGAGEM; CORREIAS EM IMITAÇÃO DE COURO; CORREIAS PARA BANDOLEIRAS; CORREIAS PARA EQUIPAMENTO MILITAR; CORREIAS PARA PATINS; COURO A GRANEL; COURO ARTIFICIAL [CARTÃO-COURO]; COURO CURTIDO; COURO DE POLIURETANO; COURO E IMITAÇÃO DE COURO; COURO EM BRUTO OU SEMI-TRABALHADO; COURO EM BRUTO OU SEMITRABALHADO; COURO PARA ARREIOS; COURO PARA MÓVEIS; COURO PARA SAPATOS; COURO SINTÉTICO; COURO SINTÉTICO À BASE DE MICÉLIO; COURO VEGAN; COURO VEGANO; COUROS [PARTES DE PELES]; CRAVOS (TACHAS) PARA COURO; CREPÕES [PARTES DE PELES]; ESTOJOS EM COURO OU EM CARTÃO-COURO [COURO ARTIFICIAL]; ESTOJOS EM COURO OU EM CARTÃO-COURO [IMITAÇÃO DE COURO]; ETIQUETAS ADESIVAS DE COURO PARA BOLSAS E MALAS; ETIQUETAS ADESIVAS EM PELE PARA SACOS; ETIQUETAS DE COURO PARA COSTURAR PARA USO EM VESTUÁRIO; ETIQUETAS EM COURO; FAIXAS DE COURO; FIOS DE COURO; FIOS EM COURO; FITAS DE CHAPÉUS [FITAS EM COURO]; FITAS DE QUEIXO, EM COURO, PARA CHAPÉUS; FOLHAS DE COURO DESTINADAS À MANUFATURA; FOLHAS EM IMITAÇÃO DE COURO DESTINADAS À MANUFATURA; GUARNIÇÕES [ENFEITES] DE COURO PARA MÓVEIS; GUARNIÇÕES EM COURO PARA MÓVEIS; IMITAÇÃO DE COURO A GRANEL; IMITAÇÕES DE COURO; IMITAÇÕES DE COURO À BASE DE MICÉLIO; IMITAÇÕES DE PELES; LINHAS DE COURO; MOLESQUINE [IMITAÇÃO DE COURO]; PASTAS EM COURO PARA DOCUMENTOS; PEDAÇOS DE COURO CRU PARA MASTIGAR PARA CÃES; PELARIAS [PELES DE ANIMAIS]; PELE DE CABRITO; PELE DE COBRA; PELE FALSA; PELE SEMITRABALHADA; PELES; PELES A GRANEL; PELES CURTIDAS; PELES DE ANIMAIS; PELES DE ANIMAIS DE MATADOURO; PELES DE CAMURÇA SEM SER PARA LIMPEZA; PELES DE CAMURÇA, SEM SER PARA LIMPEZA; PELES DE GADO; PELES [PELES DE ANIMAIS]; PELES E COUROS TRABALHADOS OU SEMITRABALHADOS; PELÍCULA DE TRIPAS DE ANIMAIS UTILIZADAS NO FABRICO DE FOLHAS DE OURO; PELÍCULA DE TRIPAS DE BOIS OU CARNEIROS; PORTA-CARTÕES EM COURO; PORTA-CARTÕES EM IMITAÇÃO DE COURO; RECIPIENTES INDUSTRIAIS DE EMBALAGEM DE COURO; REVESTIMENTOS DE MÓVEIS EM COURO; RÉDEAS PARA ORIENTAR CRIANÇAS; SACOS PARA PRODUTOS DE TOILETTE VENDIDOS VAZIOS; TECIDO EM COURO; TEFILLIN [FILACTÉRIOS]; TIRACOLOS DE COURO; TIRAS DE COURO; TIRAS PARA TIRACOLO; VÁLVULAS EM COURO.

25 CALÇADO; CHAPELARIA; PARTES DE VESTUÁRIO, CALÇADO E CHAPELARIA; VESTUÁRIO; ARTIGOS DE CHAPELARIA.

26 ACESSÓRIOS PARA VESTIMENTAS, ARTIGOS DE COSTURA E ARTIGOS DECORATIVOS TÊXTEIS; AGULHAS E ALFINETES PARA ENTOMOLOGIA; BERLOQUES [SEM SER DE JOALHARIA OU PARA CHAVES, ARGOLAS OU CORRENTES]; DECORAÇÕES PARA O CABELO, ROLOS, ARTIGOS PARA PRENDER O CABELO E CABELO POSTIÇO; FRUTOS, FLORES, PLANTAS E LEGUMES ARTIFICIAIS.

35 SERVIÇOS DE ASSISTÊNCIA, GESTÃO E ADMINISTRAÇÃO DE NEGÓCIOS; SERVIÇOS DE PUBLICIDADE, DE MARKETING E DE PROMOÇÃO; SERVIÇOS DE PUBLICIDADE, DE MARKETING E PROMOCIONAIS; SERVIÇOS DE PUBLICIDADE, DE

PROMOÇÃO E DE MARKETING; ALUGUER DE MÁQUINAS DE VENDA AUTOMÁTICAS; ADJUDICAÇÃO DE CONTRATOS NO DOMÍNIO DO FORNECIMENTO DE ENERGIA; ADMINISTRAÇÃO COMERCIAL DA CONCESSÃO DE LICENÇAS DE PRODUTOS E SERVIÇOS DE TERCEIROS; ADMINISTRAÇÃO COMERCIAL DO LICENCIAMENTO DE PRODUTOS E SERVIÇOS PARA TERCEIROS; ADMINISTRAÇÃO COMERCIAL DO LICENCIAMENTO DE PRODUTOS E SERVIÇOS PARA TERCEIROS [SERVIÇOS DE]; ADMINISTRAÇÃO DE ASSINATURA DE JORNAL [PARA TERCEIROS]; ADMINISTRAÇÃO DE VENDAS; AGRUPAMENTO, PARA BENEFÍCIO DE TERCEIROS, DE UMA VARIEDADE DE SERVIÇOS DE SEGUROS, PERMITINDO AOS CONSUMIDORES COMPARAR E ADQUIRIR COMODAMENTE ESSES SERVIÇOS; AGRUPAMENTO, PARA BENEFÍCIO DE TERCEIROS, DE UMA VARIEDADE DE SERVIÇOS DE TELECOMUNICAÇÕES, PERMITINDO AOS CONSUMIDORES COMPARAR E ADQUIRIR COMODAMENTE ESSES SERVIÇOS; AGÊNCIAS DE IMPORTAÇÃO-EXPORTAÇÃO; AGÊNCIAS DE IMPORTAÇÃO-EXPORTAÇÃO NO CAMPO DA ENERGIA; ALUGUER DE CAIXAS REGISTRADORAS; ALUGUER DE DISTRIBUIDORES AUTOMÁTICOS; ANGARIAÇÃO DE ASSINATURAS DE JORNAIS; ANÁLISES DE PREÇOS; COTAÇÃO DE PREÇOS DE PRODUTOS OU SERVIÇOS; COTAÇÃO DE LICITAÇÃO; CORRETAGEM DE LISTAS ORGANIZADAS POR NOMES E ENDEREÇOS; CONSULTORIA EM TÉCNICAS E PROGRAMAS DE VENDAS; CONSULTORIA EM GESTÃO DE VENDAS; CONSULTORIA RELACIONADA COM O CUSTO DE PEDIDOS DE VENDAS; COMPRA DE PRODUTOS E SERVIÇOS PARA OUTRAS EMPRESAS; ASSINATURAS DE JORNAIS ELETRÔNICOS; ASSINATURA DE UM PACOTE DE MEIOS DE INFORMAÇÃO; ASSINATURA DE UM CANAL DE TELEVISÃO; ASSESSORIA RELACIONADA COM TROCAS COMERCIAIS; AQUISIÇÃO DE SERVIÇOS DE AGÊNCIAS; AQUISIÇÃO DE PRODUTOS POR CONTA DE EMPRESAS; AQUISIÇÃO DE CONTRATOS PARA OUTROS PARA A VENDA DE PRODUTOS; AQUISIÇÃO DE CONTRATOS DE COMPRA E VENDA DE PRODUTOS E SERVIÇOS; FORNECIMENTO DE INFORMAÇÕES SOBRE PREÇOS DOS PRODUTOS E SERVIÇOS DE TERCEIROS, ATRAVÉS DE UMA REDE INFORMÁTICA MUNDIAL; FORNECIMENTO DE INFORMAÇÕES RELATIVAS A PRODUTOS DE CONSUMO NO ÂMBITO DE PRODUTOS ALIMENTARES E BEBIDAS; FORNECIMENTO DE INFORMAÇÕES RELACIONADAS COM VENDAS COMERCIAIS; FORNECIMENTO DE INFORMAÇÕES DE MERCADO RELACIONADAS COM PRODUTOS DE CONSUMO; FORNECIMENTO DE INFORMAÇÕES ATRAVÉS DA INTERNET RELACIONADAS COM A VENDA DE AUTOMÓVEIS; FORNECIMENTO DE INFORMAÇÃO E ASSESSORIA AOS CONSUMIDORES NO ÂMBITO DA SELEÇÃO DE PRODUTOS E ARTIGOS A COMPRAR; FORNECIMENTO DE INFORMAÇÃO E ACONSELHAMENTO COMERCIAIS AOS CONSUMIDORES NA ESCOLHA DE PRODUTOS E SERVIÇOS.; FORNECIMENTO DE INFORMAÇÃO AOS CONSUMIDORES RELATIVAS A PRODUTOS E SERVIÇOS; FORNECIMENTO DE ASSESSORIA EM MATÉRIA DE PRODUTOS DE CONSUMO RELACIONADOS COM SOFTWARE; FORNECIMENTO DE ACONSELHAMENTO RELATIVO A PRODUTOS DE CONSUMO NO ÂMBITO DE LAPTOPS; FORNECIMENTO DE ACONSELHAMENTO RELATIVO A PRODUTOS DE CONSUMO NO ÂMBITO DE COSMÉTICOS; FORNECIMENTO DE ACONSELHAMENTO RELATIVO A PRODUTOS DE CONSUMO; ENCOMENDAS INFORMATIZADAS DE STOCK [ESTOQUE]; DISTRIBUIDORES AUTOMÁTICOS

(ALUGUER DE -); DISPONIBILIZAÇÃO DE UM ESPAÇO DE MERCADO ONLINE PARA COMPRADORES E VENDEDORES DE PRODUTOS E SERVIÇOS; FORNECIMENTO DE INFORMAÇÕES RELATIVAS A PRODUTOS DE CONSUMO NO ÂMBITO DE LAPTOPS; FORNECIMENTO DE INFORMAÇÕES SOBRE PRODUTOS DE CONSUMO; FORNECIMENTO DE INFORMAÇÕES SOBRE PRODUTOS DE CONSUMO, RELACIONADAS COM SOFTWARE; FORNECIMENTO DE RECOMENDAÇÕES RELATIVAS A PRODUTOS DE CONSUMO; FORNECIMENTO DE RECOMENDAÇÕES SOBRE PRODUTOS A CONSUMIDORES PARA FINS COMERCIAIS; FORNECIMENTO DE SERVIÇOS DE COMPARAÇÃO DE PREÇOS EM LINHA; FORNECIMENTO DE UM MERCADO ONLINE PARA COMPRADORES E VENDEDORES DE FICHEIROS DE IMAGENS DIGITAIS DESCARREGÁVEIS, AUTENTICADOS POR TOKENS NÃO FUNGÍVEIS [NFTS]; GESTÃO, EM BENEFÍCIO DE EMPRESAS INDUSTRIAIS E COMERCIAIS, DO FORNECIMENTO DE MATERIAL DE ESCRITÓRIO; INFORMAÇÃO E ACONSELHAMENTO COMERCIAL PARA CONSUMIDORES [LOJA DE ACONSELHAMENTO AO CONSUMIDOR]; INFORMAÇÃO SOBRE MÉTODOS DE VENDAS; ÍNDICE COMPARATIVO DE PREÇOS DE ALOJAMENTO; INFORMAÇÕES E CONSELHOS COMERCIAIS PARA CONSUMIDORES (LOJA DE ACONSELHAMENTO AO CONSUMIDOR); INFORMAÇÕES E CONSULTADORIA SOBRE COMÉRCIO INTERNACIONAL; INFORMAÇÕES SOBRE A CLASSIFICAÇÃO DAS VENDAS DE PRODUTOS; MEDIAÇÃO DE ACORDOS RELATIVOS À COMPRA E VENDA DE PRODUTOS; MEDIAÇÃO DE CONTACTOS COMERCIAIS E EMPRESARIAIS; MEDIAÇÃO DE CONTRATOS DE COMPRA E VENDA DE PRODUTOS; MEDIAÇÃO DE NEGÓCIOS COMERCIAIS PARA TERCEIROS; MEDIAÇÃO E CONCLUSÃO DE TRANSAÇÕES COMERCIAIS PARA TERCEIROS; MEDIAÇÃO E CONCLUSÃO DE TRANSAÇÕES COMERCIAIS POR CONTA DE OUTREM; NEGOCIAÇÃO DE CONTRATOS COM SISTEMAS DE SAÚDE; NEGOCIAÇÃO DE CONTRATOS RELATIVOS À COMPRA E VENDA DE PRODUTOS; NEGOCIAÇÃO DE TRANSAÇÕES COMERCIAIS PARA TERCEIROS; NEGOCIAÇÃO E CONCLUSÃO DE TRANSAÇÕES COMERCIAIS PARA TERCEIROS ATRAVÉS DE SISTEMAS DE TELECOMUNICAÇÕES; NEGOCIAÇÃO E REALIZAÇÃO DE TRANSAÇÕES COMERCIAIS PARA TERCEIROS; OBTENÇÃO DE CONTRATOS PARA COMPRA E VENDA DE MERCADORIAS; OBTENÇÃO DE CONTRATOS PARA TERCEIROS; ORGANIZAÇÃO DA COMPRA DE PRODUTOS PARA TERCEIROS; ORGANIZAÇÃO DE APRESENTAÇÕES COMERCIAIS RELACIONADAS COM A COMPRA E VENDA DE PRODUTOS; ORGANIZAÇÃO DE AQUISIÇÃO CONJUNTA (POR GRUPOS); ORGANIZAÇÃO DE ASSINATURAS DAS PUBLICAÇÕES ONLINE DE TERCEIROS; ORGANIZAÇÃO DE ASSINATURAS DE JORNAIS PARA TERCEIROS; ORGANIZAÇÃO DE ASSINATURAS DE PUBLICAÇÕES PARA TERCEIROS; ORGANIZAÇÃO DE ASSINATURAS DE SERVIÇOS DE TELECOMUNICAÇÃO PARA TERCEIROS; ORGANIZAÇÃO DE ASSINATURAS DE SERVIÇOS ELETRÔNICOS DE COBRANÇA DE PORTAGENS PARA TERCEIROS; ORGANIZAÇÃO DE ASSINATURAS EM SERVIÇOS DE TELEMÁTICA, TELEFONE OU INFORMÁTICOS [INTERNET]; ORGANIZAÇÃO DE ASSINATURAS PARA LIVROS, REVISTAS, JORNAIS OU BANDAS DESENHADAS; ORGANIZAÇÃO DE ASSINATURAS PARA SERVIÇOS DE INTERNET; ORGANIZAÇÃO DE ASSINATURAS PARA SERVIÇOS DE TELEFONIA; ORGANIZAÇÃO DE ASSINATURAS PARA UM CANAL DE TELEVISÃO; PREPARAÇÃO DE CONTRATOS DE

PRESTAÇÃO DE SERVIÇOS PARA OUTROS; PREPARAÇÃO DE CONTRATOS DE COMPRA E VENDA DE MERCADORIAS PARA OUTROS; ORGANIZAÇÃO E REALIZAÇÃO DE MERCADOS DE RUA (FEIRAS DA LADRA); ORGANIZAÇÃO E REALIZAÇÃO DE EVENTOS DE VENDA DE GADO; ORGANIZAÇÃO E REALIZAÇÃO DE EVENTOS COMERCIAIS; ORGANIZAÇÃO E DIREÇÃO DE EVENTOS DE VENDA, PARA TERCEIROS, DE GADO E DE BOVINOS REGISTRADOS E COMERCIAIS; ORGANIZAÇÃO E DIREÇÃO DE EVENTOS DE VENDA DE GADO; ORGANIZAÇÃO DE TRANSAÇÕES COMERCIAIS PARA OUTROS ATRAVÉS DE LOJAS ONLINE; ORGANIZAÇÃO DE TRANSAÇÕES COMERCIAIS E CONTRATOS COMERCIAIS; ORGANIZAÇÃO DE SERVIÇOS DE TRANSAÇÕES CONTRATUAIS COM TERCEIROS; ORGANIZAÇÃO DE CONTRATOS DE COMPRA E VENDA PARA TERCEIROS; PREPARAÇÃO DE CONTRATOS DE COMPRA E VENDA DE PRODUTOS E SERVIÇOS PARA OUTROS; PRESTAÇÃO DE SERVIÇOS EXTERNOS QUE CONSISTE EM ORGANIZAR A AQUISIÇÃO DE PRODUTOS POR CONTA DE TERCEIROS; PROCESSAMENTO ADMINISTRATIVO DE ENCOMENDAS; PROCESSAMENTO ADMINISTRATIVO DE ORDENS DE COMPRA; PROCESSAMENTO ADMINISTRATIVO DE ORDENS DE COMPRA EFETUADAS POR TELEFONE OU COMPUTADOR; PROCESSAMENTO ADMINISTRATIVO DE ORDENS DE COMPRA INFORMÁTICAS; PROCESSAMENTO ADMINISTRATIVO DE RECLAMAÇÕES DE GARANTIAS; PROCESSAMENTO E ORGANIZAÇÃO ADMINISTRATIVO DE SERVIÇOS DE ENCOMENDA POSTAL; PROCESSAMENTO ELETRÔNICO DE PEDIDOS; PRODUÇÃO DE PROGRAMAS DE TELEVENDAS; PROSPEÇÃO DE VENDAS PARA TERCEIROS; PUBLICIDADE DE SERVIÇOS DE OUTROS VENDEDORES, PERMITINDO AOS CLIENTES VER E COMPARAR COMODAMENTE OS MESMOS; RECOLHA DE ASSINATURAS DE CONTEÚDOS MULTIMÉDIA PARA TERCEIROS; SERVIÇO AUTOMÁTICO DE EMPRESAS PARA REALIZAR NOVOS PEDIDOS DE ENCOMENDAS; SERVIÇOS ADMINISTRATIVOS DE ESCRITÓRIO PARA A RECEÇÃO DE PEDIDOS DE VENDAS; SERVIÇOS ADMINISTRATIVOS RELACIONADOS COM O ENCAMINHAMENTO DE CLIENTES PARA ADVOGADOS; SERVIÇOS ADMINISTRATIVOS RELATIVOS A PLANOS DE AÇÕES DE FUNCIONÁRIOS; SERVIÇOS ADMINISTRATIVOS RELATIVOS A PROCESSAMENTO DE RECLAMAÇÕES DE GARANTIAS; SERVIÇOS ADMINISTRATIVOS RELATIVOS A SEGUROS DE SAÚDE DENTÁRIA; SERVIÇOS ADMINISTRATIVOS RELATIVOS AO ENCAMINHAMENTO DE PACIENTES; SERVIÇOS DE ACONSELHAMENTO E INFORMAÇÃO COMERCIAL AOS CONSUMIDORES [LOJA DO CONSUMIDOR]; SERVIÇOS DE ACONSELHAMENTO E INFORMAÇÃO COMERCIAL AOS CONSUMIDORES NA ESCOLHA DE PRODUTOS E SERVIÇOS.; SERVIÇOS DE ADMINISTRAÇÃO COMERCIAL PARA O PROCESSAMENTO DE VENDAS FEITAS ATRAVÉS DA INTERNET; SERVIÇOS DE AGÊNCIAS DE EXPORTAÇÃO; SERVIÇOS DE AGÊNCIAS DE IMPORTAÇÃO; SERVIÇOS DE AGÊNCIAS DE IMPORTAÇÃO-EXPORTAÇÃO; SERVIÇOS DE ALUGUER DE DISTRIBUIDORES AUTOMÁTICOS; SERVIÇOS DE ANÁLISE DE PREÇOS; SERVIÇOS DE APROVISIONAMENTO PARA TERCEIROS NO ÂMBITO DE MATERIAL DE ESCRITÓRIO; SERVIÇOS DE AQUISIÇÃO DE CUPÕES PARA OUTROS; SERVIÇOS DE ASSESSORIA E CONSULTORIA RELACIONADOS COM A AQUISIÇÃO DE BENS PARA TERCEIROS; SERVIÇOS DE ASSESSORIA RELACIONADOS COM A COMPRA DE BENS POR CONTA DE EMPRESAS; SERVIÇOS DE ASSESSORIA

(591)

(540)

RELACIONADOS COM A COMPRA DE PRODUTOS POR CONTA DE OUTREM; SERVIÇOS DE ASSINATURA DE JORNAIS [PARA TERCEIROS]; SERVIÇOS DE COMPARAÇÃO DE PREÇOS; SERVIÇOS DE COMPARAÇÃO DE PREÇOS ENERGÉTICOS; SERVIÇOS DE COMPRAS COM COMPARAÇÃO DE PREÇOS; SERVIÇOS DE CONSULTORIA RELACIONADOS COM A AQUISIÇÃO DE BENS E SERVIÇOS; SERVIÇOS DE CONSULTORIA RELACIONADOS COM TRANSAÇÕES COMERCIAIS; SERVIÇOS DE CÂMARA DE COMÉRCIO PARA PROMOÇÃO DE EMPRESAS; SERVIÇOS DE CÂMARA DE COMÉRCIO PARA PROMOÇÃO DO COMÉRCIO; SERVIÇOS DE ENCOMENDA POR GROSSO; SERVIÇOS DE ENCOMENDAS ON-LINE; SERVIÇOS DE ENCOMENDAS ON-LINE NA ÁREA DE RESTAURANTES DE COMIDA PARA LEVAR E DE ENTREGA AO DOMICÍLIO; SERVIÇOS DE ENCOMENDAS PARA TERCEIROS; SERVIÇOS DE LEILÕES; SERVIÇOS DE FORNECIMENTO DE BEBIDAS ALCOÓLICAS PARA TERCEIROS [SERVIÇOS DE COMPRA DE PRODUTOS PARA OUTRAS EMPRESAS]; SERVIÇOS DE FORNECIMENTO PARA TERCEIROS [COMPRA DE PRODUTOS E SERVIÇOS PARA OUTRAS EMPRESAS]; SERVIÇOS DE GESTÃO DE VENDAS; SERVIÇOS DE IMPORTAÇÃO E EXPORTAÇÃO; SERVIÇOS DE INFORMAÇÃO E CONSULTORIA COMERCIAIS PARA OS CONSUMIDORES NO DOMÍNIO DOS PRODUTOS COSMÉTICOS; SERVIÇOS DE INFORMAÇÃO E CONSULTORIA COMERCIAIS PARA OS CONSUMIDORES NO DOMÍNIO DOS PRODUTOS DE MAQUILHAGEM; SERVIÇOS DE INFORMAÇÕES E ACONSELHAMENTO SOBRE TARIFAS; SERVIÇOS DE INTERMEDIACÃO COMERCIAL RELACIONADOS COM A APROXIMAÇÃO DE POTENCIAIS INVESTIDORES PRIVADOS COM EMPRESÁRIOS COM NECESSIDADE DE FINANCIAMENTO; SERVIÇOS DE INTERMEDIACÃO E ASSESSORIA DE NEGÓCIOS NO DOMÍNIO DA VENDA DE PRODUTOS E DA PRESTAÇÃO DE SERVIÇOS; SERVIÇOS DE MEDIAÇÃO DE LISTAS BASEADAS EM NOMES E ENDEREÇOS; SERVIÇOS DE PROMOÇÃO DE EXPORTAÇÕES; SERVIÇOS DE RECEÇÃO DE PEDIDOS VIA TELEFONE PARA TERCEIROS; SERVIÇOS DE TELEMARKETING; SERVIÇOS INFORMATIZADOS ONLINE DE ORDENS DE COMPRA; SERVIÇOS INTERMEDIÁRIOS COMERCIAIS RELACIONADOS COM A CORRESPONDÊNCIA DE POTENCIAIS INVESTIDORES PRIVADOS COM EMPREENDEDORES QUE NECESSITEM DE FINANCIAMENTO; SERVIÇOS INTERMEDIÁRIOS RELATIVOS A PUBLICIDADE; SUBSCRIÇÃO DE ASSINATURAS DE SERVIÇOS DE COBRANÇA ELETRÔNICA DE PORTAGENS [ETC] PARA TERCEIROS; SUBSCRIÇÃO DE JORNAIS; SUBSCRIÇÃO DE SERVIÇOS DE TELECOMUNICAÇÃO PARA TERCEIROS; SUBSCRIÇÕES PARA SERVIÇOS DE BASES DE DADOS DE TELECOMUNICAÇÕES; TRAMITAÇÃO ADMINISTRATIVA DE ORDENS DE COMPRA; TRATAMENTO ADMINISTRATIVO DE ENCOMENDAS DE COMPRAS; TRATAMENTO ADMINISTRATIVO DE ORDENS DE ENCOMENDA NO ÂMBITO DOS SERVIÇOS PRESTADOS POR EMPRESAS DE VENDAS POR CORRESPONDÊNCIA; TRATAMENTO ADMINISTRATIVO DE PEDIDOS DE ENCOMENDA; VENDA EM HASTA PÚBLICA [LEILÃO].

OLA&amp;LIS

---

(210) **770824** MNA  
(220) 2026.06.08  
(300)  
(730) **PT GONÇALO ANDRÉ LIGEIRO DE MELO**  
(511) 43 ALOJAMENTO TEMPORÁRIO.  
(591)  
(540)

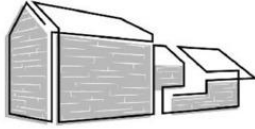

**CASA DO LARGO  
DO CRUZEIRO**  
Queirã - Vouzela

(531) 7.1.24 ; 27.5.25

## Concessões

Processo	Data do registo	Data do despacho	Nome do 1º requerente/titular	Pais resid.	Classes (Nice)	Observações
749722	2026.06.18	2026.06.18	HALANE COSTA BATISTA TINY MARQUES DA SILVA	PT	18 25	RECUSA PARCIAL DO REGISTO: concessão parcial para as classes 16 e 42, concessão total para a classe 41, e recusa total para as classes 6 e 21, nos termos do art. 229º n.º 2 e 237º do cpi.
749833	2026.06.15	2026.06.15	JOÃO MIGUEL BATARDA SIMÃO LOPES RAMOS	PT	16 41 42	
750807	2026.06.19	2026.06.19	FREIMA LDA	PT	25	
757236	2026.06.18	2026.06.18	SOMBRACRISTAL - LDA.	PT	43	
758295	2026.06.18	2026.06.18	JOSE IVO CORREIA	PT	41	
759283	2026.06.19	2026.06.19	JOÃO ALEXANDRE GOUVEIA FARIA	PT	32	
759513	2026.06.18	2026.06.18	ALTAMONTRA - COMÉRCIO DE AUTOMÓVEIS, UNIPessoal LDA	PT	35 37 39	
759643	2026.06.18	2026.06.18	CATARINA PEREIRA CALDAS PENAGUIÃO SOARES	PT	14	
760112	2026.06.18	2026.06.18	ARISTOCONDITION UNIPessoal LDA	PT	25	
761452	2026.06.15	2026.06.15	PORTA ZERO, LDA	PT	33 43	
762792	2026.06.19	2026.06.19	ANA CARINA DA SILVA PEREIRA DOS SANTOS	PT	25 26 41	
762899	2026.06.15	2026.06.15	RECORD CARISMÁTICO, LDA	PT	36	
763124	2026.06.15	2026.06.15	NOVA RELVA IMPORTAÇÃO E COMERCIALIZAÇÃO DE SEMENTES LDA	PT	01 05	
763170	2026.06.15	2026.06.15	SILVERCLEAN - INOVAÇÃO EM HIGIENE PROFISSIONAL, LDA	PT	21	
763178	2026.06.15	2026.06.15	TIAGO ROCHA E JOANA MARQUES LDA	PT	06 40	
763179	2026.06.15	2026.06.15	HANDGIVING, LDA	PT	31 35 39 41 43 44	
763262	2026.06.16	2026.06.16	AGRIFER - EQUIPAMENTOS AGRÍCOLAS E INDUSTRIAS, LDA.	PT	07	
763284	2026.06.11	2026.06.11	HUGO MANUEL FERNANDES DA CONCEIÇÃO	PT	35	
763310	2026.06.09	2026.06.09	KATERYNA MARTYENKO UNIPessoal, LDA	PT	35 36 41	
763320	2026.06.09	2026.06.09	TANGOMAOS UNIPessoal LDA	PT	41 42	
763393	2026.06.19	2026.06.19	TERCEIRA-FARMA-COMERCIO E INDUSTRIA DE PRODUTOS QUÍMICOS LDA	PT	43	
763404	2026.06.19	2026.06.19	KRMC - RESTAURAÇÃO E HOTELARIA, LDA	PT	08 30	
763407	2026.06.19	2026.06.19	DIGISENTINEL, DATA PROTECTION SOLUTIONS, UNIPessoal LDA	PT	41	
763409	2026.06.19	2026.06.19	MARIA SUSANA ESTEVES GONÇALVES AMORIM	PT	09 25 37	
763413	2026.06.18	2026.06.18	VERÓNICA COELHO AMADOR	PT	14	
763422	2026.06.19	2026.06.19	NUNO MIGUEL LOPES DE SA	PT	09 41	

Processo	Data do registo	Data do despacho	Nome do 1º requerente/titular	País resid.	Classes (Nice)	Observações
763424	2026.06.19	2026.06.19	JOAO PEDRO NUNES SILVA	PT	20	
763425	2026.06.19	2026.06.19	TRUTH4GOOD, LDA	PT	35 36	
763428	2026.06.19	2026.06.19	JOANA CRISTINA TORRES REIS AREAL	PT	25 33 37	
763431	2026.06.18	2026.06.18	PATRÍCIA ALEXANDRA AMORIM GOMES	PT	14	
763445	2026.06.18	2026.06.18	ADRIANO MACEDO LEITE	PT	37	
763446	2026.06.19	2026.06.19	ALTINTEG TECHNOLOGY SOLUTIONS, LDA	PT	09 38	
763461	2026.06.19	2026.06.19	OLIVIER DA COSTA	PT	43	
763475	2026.06.19	2026.06.19	BRUNO DE OLIVEIRA VENÂNCIO	PT	09 42	
763485	2026.06.19	2026.06.19	ANTONIO NUNO CORREIA RAMOS MARQUES	PT	43	
763488	2026.06.19	2026.06.19	VITOR ÂNGELO MEDEIROS E SILVA	PT	35 41	
763492	2026.06.19	2026.06.19	VÍVIA CASTRO	PT	25 35 41 43 44	
763501	2026.06.19	2026.06.19	DINÂMICA SINGULAR LDA	PT	36 37	
763503	2026.06.19	2026.06.19	BOUT HOLDING, UNIPessoal LDA.	PT	36	
763504	2026.06.19	2026.06.19	MEIKSTUDIO , UNIPessoal LDA	PT	42	
763505	2026.06.19	2026.06.19	VANDA CRISTINA RINO DE SOUSA	PT	36	
763507	2026.06.19	2026.06.19	ELIO PIRES	PT	27	
763508	2026.06.19	2026.06.19	BOUT HOLDING, UNIPessoal LDA.	PT	42	
763511	2026.06.19	2026.06.19	CELESTINO GOMERCINDO RIBEIRO MAGALHÃES	PT	41	
763516	2026.06.19	2026.06.19	FÁBIO FURTADO & MARISA ANDRADE - SONORIZAÇÃO E SERVIÇOS, LDA	PT	41	
763541	2026.06.19	2026.06.19	SCORING - INFORMAÇÃO E SISTEMAS DE GESTÃO, LDA	PT	35	
763542	2026.06.19	2026.06.19	JULIETA MANUELA PEREIRA DA SILVA	PT	44	
763552	2026.06.19	2026.06.19	LEVYTSKY & LEVYTSKA, LDA	PT	39	
763564	2026.06.19	2026.06.19	SANDRA ISABEL LAVOS AZINHEIRO	PT	30	
763565	2026.06.19	2026.06.19	NUNO FILIPE VAZ DOS SANTOS	PT	35 41	
763566	2026.06.19	2026.06.19	BENFIGÁS - REI DOS ESQUENTADORES, SOCIEDADE UNIPessoal LDA	PT	11	
763591	2026.06.19	2026.06.19	PEÇA DE FRUTA LDA	PT	31	
763594	2026.06.19	2026.06.19	AUTOZITÂNIA - ACESSÓRIOS E SOBRESSALENTES, S.A.	PT	35	
763596	2026.06.19	2026.06.19	AUTOZITÂNIA - ACESSÓRIOS E SOBRESSALENTES, S.A.	PT	35	
763617	2026.06.19	2026.06.19	ELIO PIRES	PT	19 27	
763620	2026.06.19	2026.06.19	LABORATORIO REIG JOFRE, S.A.	ES	05	
763621	2026.06.19	2026.06.19	LABORATORIO REIG JOFRE, S.A.	ES	05	
763622	2026.06.19	2026.06.19	ELIO PIRES	PT	19 27	
763623	2026.06.19	2026.06.19	NVABLD CONSULTING ENGINEERS, LDA	PT	42	
763625	2026.06.19	2026.06.19	KÁTIA MOREIRA LIMA	PT	37	
763680	2026.06.19	2026.06.19	LUÍS ARTUR ANDRADE FERREIRRA LEITE	PT	41	
763710	2026.06.19	2026.06.19	RÁDIO POPULAR - ELECTRODOMÉSTICOS, S.A.	PT	35	
763711	2026.06.19	2026.06.19	JOÃO FILIPE VASCONCELOS COUTINHO	PT	44	

**Concessões - Marca de certificação ou garantia**

Processo	Data do registo	Data do despacho	Nome do 1º requerente/titular	Pais resid.	Classes (Nice)	Observações
761057	2026.06.18	2026.06.18	UVP - FEDERAÇÃO PORTUGUESA DE CICLISMO	PT	09 12 16 18 25 28 35 39 41	

**Recusas**

Processo	Data do pedido	Data da recusa	Nome do 1º requerente/titular	Pais resid.	Classes (Nice)	Observações
757439	2025.11.19	2026.06.18	RUI DUARTE ROBOREDO E CASTRO MADEIRA	PT	29 33	arts. 232.º n.º 1 al. b) e h) e 229º n.º 3 do cpi
758577	2025.12.10	2026.06.18	VITOR AMORIM BARROS	PT	06 11 19 20 45	arts. 232.º n.º 1 al. b) e d) e 229º n.º 3 do cpi
759578	2025.12.31	2026.06.18	RICARDO MIGUEL BARTOLOMEU MARTINS	PT	37	arts. 232.º n.º 2 al. a) e 229º n.º 3 do cpi
760187	2026.01.12	2026.06.18	ANA CECILIA SILVA RIBEIRO	PT	35	arts. 232.º n.º 1 al. b) e 229.º n.º 8 do cpi
760229	2026.01.12	2026.06.18	CRISTIANO FILIPE BAPTISTA VALADAR	PT	42	arts. 232.º n.º 1 al. b) e 229.º n.º 5 do cpi
760260	2026.01.11	2026.06.18	JOSÉ ALBERTO MATIAS DA COSTA	PT	42	arts. 232.º, n.º 1, al. b); 229.º n.º 5 do cpi.
760268	2026.01.12	2026.06.18	ECOSTATUS, AGRONOMIA E PRODUTOS AGRO-ALIMENTARES, LDA,	PT	33	arts. 232.º, n.º 1, al. b); 229.º n.º 5 do cpi.
760297	2026.01.13	2026.06.18	FILIPE JOSUE MENDES UNIPESSOAL,LDA	PT	36	arts. 232.º, n.º 1, al. b); 229.º n.º 5 do cpi.
760331	2026.01.13	2026.06.18	MANUEL LOPES GIÃO LDA	PT	35 41	arts. 209.º n.º 1 al. a); 231.º n.º 1 al. b) e 229.º n.º 8 do cpi
760546	2026.01.13	2026.06.18	CAROLINA MARIA PEREIRA ANDRADE	PT	25	arts. 232.º, n.º 1, al. b); 229.º n.º 5 do cpi.
760721	2026.01.19	2026.06.18	CLÁUDIA SOFIA BARBOSA MENDES GONÇALVES	PT	25	arts. 232.º n.º 1 al. b) e 229.º n.º 8 do cpi
760930	2026.01.21	2026.06.18	BRUNO ISAQUE MIRANDA VILAS BOAS	PT	43	arts. 232.º n.º 1 al. e), arts. 231.º n.º 3 al. d) e 229º n.º 3 do cpi

**Renovações**

N.ºs 137 052, 137 053, 193 415, 235 980, 238 185, 258 299, 302 147, 310 299, 311 794, 312 035, 312 210, 312 739, 313 732, 314 460, 315 368, 316 607, 380 311, 393 286, 393 345, 393 575, 393 688, 393 698, 395 675, 395 678, 400 712, 557 686, 557 914, 558 012, 558 582, 559 757, 560 945, 561 015, 561 468, 562 423, 565 159, 565 225, 565 227, 565 230, 565 232, 565 233, 565 235, 565 236, 565 237, 565 238, 565 239, 565 315, 565 342, 565 352, 565 368, 567 844, 567 846, 567 853, 567 894, 568 599, 569 287, 569 932, 570 136, 570 169, 570 176, 570 298, 570 300 e 570 319.

**Caducidades por falta de pagamento de taxa**

Processo	Data do registo	Data da caducidade	Nome do 1º requerente/titular	País resid.	Observações
227093	1995.12.15	2026.06.15	COSTA & A. MARTINS, LDA	PT	
232785	1985.12.12	2026.06.12	PEPSICO INC.	US	
269299	1995.12.14	2026.06.15	OM PHARMA SA	CH	
299811	1995.12.14	2026.06.15	FRANCISCO DE MAGALHÃES, LDA	PT	
300161	1995.12.12	2026.06.12	CAVES DA CERCA, S.A.	PT	
300162	1995.12.12	2026.06.12	PIUBELE - CONFECÇÕES, INDÚSTRIA E COMÉRCIO, S.A.	PT	
300176	1995.12.12	2026.06.12	SOCIEDADE DE PERFUMARIAS NALLY LDA.	PT	
300195	1995.12.12	2026.06.12	CHENG SHIN RUBBER IND. CO. LTD.	TW	
300199	1995.12.12	2026.06.12	TROMBA RIJA - ACTIVIDADES HOTELEIRAS, LDA.	PT	
300228	1995.12.12	2026.06.12	AROMA DA TERRA - COSMÉTICOS NATURAIS, LDA.	PT	
300246	1995.12.12	2026.06.12	MANUEL SIMÃO NOBRE DOS SANTOS MOREIRA	PT	
300578	1995.12.12	2026.06.12	ENERGIE EST, LDA	PT	
300633	1995.12.12	2026.06.12	ASSOCIAÇÃO DE TURISMO DO PORTO	PT	
300687	1995.12.12	2026.06.12	GLOBAZUL-IMPORTAÇÃO EXPORTAÇÃO, S.A.	PT	
300826	1995.12.12	2026.06.12	HENKEL CORPORATION	US	
300891	1995.12.12	2026.06.12	COLGATE - PALMOLIVE COMPANY	US	
300898	1995.12.12	2026.06.12	COLGATE - PALMOLIVE COMPANY	US	
300899	1995.12.12	2026.06.12	COLGATE - PALMOLIVE COMPANY	US	
300900	1995.12.12	2026.06.12	COLGATE - PALMOLIVE COMPANY	US	
300901	1995.12.12	2026.06.12	COLGATE - PALMOLIVE COMPANY	US	
300902	1995.12.12	2026.06.12	COLGATE - PALMOLIVE COMPANY	US	
305693	1995.12.12	2026.06.12	CARLOS ANTÓNIO SAMPAIO ALONSO	PT	
305708	1995.12.12	2026.06.12	DE HEUS - NUTRIÇÃO ANIMAL, S.A.	PT	
305709	1995.12.12	2026.06.12	DE HEUS - NUTRIÇÃO ANIMAL, S.A.	PT	
305827	1995.12.12	2026.06.12	RICON INDUSTRIAL-PRODUÇÃO DE VESTUÁRIO, S.A.	PT	
371512	2005.12.13	2026.06.15	ARBORA & AUSONIA, S.L.U.	ES	
376411	2005.12.15	2026.06.15	FRANCISCO ATAÍDE DOS SANTOS TEIXEIRA	PT	
376412	2005.12.15	2026.06.15	FRANCISCO ATAÍDE DOS SANTOS TEIXEIRA	PT	
380238	2005.12.12	2026.06.12	TREVIPAPEL-TRANSFORMAÇÃO E CORTE DE PAPEL,LDA.	PT	
382287	2005.12.14	2026.06.15	LABORATÓRIOS AZEVEDOS-INDUSTRIA FARMACÊUTICA, SA.	PT	
384439	2005.12.15	2026.06.15	SOC.AGRIC.DA QUINTA DO CONVENTO DA VISIT.SAG, LDA.	PT	
385043	2005.12.15	2026.06.15	ADRIANO LIMA OLIVEIRA FERNANDES	PT	
385715	2005.12.14	2026.06.15	JOÃO JOSÉ MENEZES NORONHA LEBRE	PT	
387195	2005.12.13	2026.06.15	DIAGEO PORTUGAL-DISTRIBUIDORA DE BEBIDAS, LDA.	PT	
387228	2005.12.12	2026.06.12	DEPILTOTAL - DEPILAÇÃO E ESTÉTICA LDA.	PT	
387230	2005.12.12	2026.06.12	OBRIVERCA - CONSTRUÇÕES E PROJECTOS, S.A.	PT	
387231	2005.12.12	2026.06.12	OBRIVERCA - CONSTRUÇÕES E PROJECTOS, S.A.	PT	
387242	2005.12.13	2026.06.15	ANTÓNIO ABREU & FILHOS, LDA	PT	
387266	2005.12.13	2026.06.15	MAR IBÉRICA - SOCIEDADE DE PRODUTOS ALIMENTARES, S.A	PT	
387267	2005.12.13	2026.06.15	MAR IBÉRICA - SOCIEDADE DE PRODUTOS ALIMENTARES, S.A	PT	
387436	2005.12.13	2026.06.15	CARLOS MIGUEL CORDEIRO SANTOS MENDES	PT	
387459	2005.12.13	2026.06.15	AFTA MINA PRODUÇÕES, LDA	PT	
387466	2005.12.13	2026.06.15	NOFÍCIOS - ASSISTÊNCIA E EQUIPAMENTOS	PT	

Processo	Data do registo	Data da caducidade	Nome do 1º requerente/titular	País resid.	Observações
387544	2005.12.13	2026.06.15	PARA HOTELARIA, LDA	PT	
387584	2005.12.12	2026.06.12	MANUEL RAUL DE SEVES TOJAL	PT	
387589	2005.12.13	2026.06.15	LABIALFARMA - LABORATÓRIO DE PRODUTOS FARMACÊUTICOS E NUTRACÊUTICOS, S.A.	PT	
387590	2005.12.13	2026.06.15	LABIALFARMA - LABORATÓRIO DE PRODUTOS FARMACÊUTICOS E NUTRACÊUTICOS, S.A.	PT	
387592	2005.12.13	2026.06.15	LABIALFARMA - LABORATÓRIO DE PRODUTOS FARMACÊUTICOS E NUTRACÊUTICOS, S.A.	PT	
387593	2005.12.13	2026.06.15	LABIALFARMA - LABORATÓRIO DE PRODUTOS FARMACÊUTICOS E NUTRACÊUTICOS, S.A.	PT	
387594	2005.12.13	2026.06.15	LABIALFARMA - LABORATÓRIO DE PRODUTOS FARMACÊUTICOS E NUTRACÊUTICOS, S.A.	PT	
387599	2005.12.13	2026.06.15	F.C.C. - FABRICA DE CALÇADO DO CENTRO, LDA.	PT	
387615	2005.12.13	2026.06.15	EMVCO, LLP	US	
387622	2005.12.13	2026.06.15	ANTÓNIO SOUSA TEIXEIRA	PT	
387625	2005.12.13	2026.06.15	UNIVERSIDADE DO ALGARVE	PT	
387627	2005.12.13	2026.06.15	SPANISH ORIGINAL BRANDS, S.L.	ES	
507054	2015.12.15	2026.06.15	DULCE HELENA ANORIM DE CAMPOS LADEIRO	PT	
541376	2015.12.14	2026.06.15	MARISA DE JESUS RENDEIRO CASTRO GONÇALVES	PT	
542897	2015.12.14	2026.06.15	URIACH THERALAB, S.A.	PT	
545246	2015.12.14	2026.06.15	MARA ÂNGELA CAMPELO CAMPOS	PT	
548066	2015.12.14	2026.06.15	INWEB SOLUTIONS UNIPESSOAL, LDA	PT	
548770	2015.12.14	2026.06.15	GRAVITY WAVES	PT	
549523	2015.12.15	2026.06.15	ANA PAULA PRIMO ROQUE	PT	
549544	2015.12.14	2026.06.15	ENCOSTAS DE ESTREMOZ - SOCIEDADE AGRÍCOLA, S.A.	PT	
549598	2015.12.14	2026.06.15	GRADIRRIPAS - ARTIGOS EM MADEIRA, LDA.	PT	
549939	2015.12.15	2026.06.15	DIVERTRILHOS - TURISMO LDA	PT	
549956	2015.12.15	2026.06.15	GEUFFER PRADO GARCIA	PT	
550026	2015.12.15	2026.06.15	ISABEL SOFIA PEREIRA CRAVEIRO DE ALMEIDA PEREIRA	PT	
550303	2015.12.15	2026.06.15	COFFEE DAY - COMÉRCIO DE CAFÉ & ACESSÓRIOS, LDA.	PT	
550788	2015.12.15	2026.06.15	BEIRANOVA - INDUSTRIA DE CONGELADOS, S.A.	PT	
551648	2015.12.15	2026.06.15	ANDRÉ FILIPE RIBEIRO LOPES	PT	
553103	2015.12.15	2026.06.15	HENRIQUE DOS SANTOS MONTEIRO	PT	
553326	2015.12.14	2026.06.15	GERIMAI, LDA	PT	
553363	2015.12.14	2026.06.15	SANITANA - FÁBRICA DE SANITÁRIOS DE ANADIA, S.A.	PT	
553417	2015.12.14	2026.06.15	JOSÉ LUIS MAGALHÃES SERPA PINTO	PT	
553436	2015.12.14	2026.06.15	JOSÉ MANUEL DA SILVA FURTADO CABELEIRA	PT	
553440	2015.12.14	2026.06.15	MATSECURITY - DISTRIBUIÇÃO DE EQUIPAMENTOS ELETRÓNICOS, LDA	PT	
553445	2015.12.15	2026.06.15	RUTE MILENE DA SILVA FIGUEIREDO	PT	
553454	2015.12.14	2026.06.15	SABGAL FOODS, S.A.	PT	
553455	2015.12.14	2026.06.15	PRADO KARTON - COMPANHIA DE CARTÃO, S.A.	PT	
553456	2015.12.14	2026.06.15	PRADO KARTON - COMPANHIA DE CARTÃO, S.A.	PT	
553463	2015.12.14	2026.06.15	SEGURISATE, LDA.	PT	
553485	2015.12.14	2026.06.15	SCAPA INTER AB	SE	

Processo	Data do registo	Data da caducidade	Nome do 1º requerente/titular	País resid.	Observações
553494	2015.12.14	2026.06.15	PARADISE EXPERIENCE S.A.	PT	
553500	2015.12.15	2026.06.15	MARIA DA GRAÇA RODRIGUES NUNES	PT	
553506	2015.12.14	2026.06.15	DIOGAUTOCLÍNICA - CENTRO TÉCNICO DE SERVIÇOS AUTO, UNIPessoal, LDA	PT	
553529	2015.12.14	2026.06.15	JOÃO RODRIGUES	PT	
553531	2015.12.14	2026.06.15	PEDRO ALÉXIS DA COSTA BRANDÃO	PT	
553541	2015.12.14	2026.06.15	REALIZASURPRESA - UNIPessoal, LDA.	PT	
553542	2015.12.14	2026.06.15	JOÃO MANUEL MENDEZ CARAMÊS	PT	
553543	2015.12.14	2026.06.15	RAHIM MANSUR SAMCHERALI	PT	
553546	2015.12.14	2026.06.15	EXPONENT EMOTION UNIPessoal, LDA	PT	
553548	2015.12.14	2026.06.15	HUGO MIGUEL METELO DIOGO	PT	
553551	2015.12.14	2026.06.15	INTERPET, LDA.	PT	
553565	2015.12.15	2026.06.15	MARIA LUÍSA DA ENCARNAÇÃO PACHECO	PT	
553576	2015.12.14	2026.06.15	ANA CATARINA DIAS MOTA	PT	
553586	2015.12.14	2026.06.15	ANA CARINA DA SILVA FERREIRINHA	PT	
553590	2015.12.14	2026.06.15	REVLON CONSUMER PRODUCTS LLC	US	
553665	2015.12.14	2026.06.15	JOÃO PEDRO VASCONCELOS DE NORONHA DIAS	PT	
553678	2015.12.14	2026.06.15	FORA DO CIRCUITO - UNIPessoal, LDA.	PT	
553689	2015.12.14	2026.06.15	JOÃO PEDRO MARTINS DE FIGUEIREDO AUGUSTO	PT	
553700	2015.12.14	2026.06.15	JMMENÈRES, UNIPessoal LDA.	PT	
737524	2025.06.04	2026.06.12	ANTÓNIO JOSÉ GONÇALVES RODRIGUES	PT	
739132	2025.06.02	2026.06.12	ANDREIA ISABEL ROCHA CARVALHO	PT	
739449	2025.06.02	2026.06.12	MATILDE ISABEL DELMAS FERREIRA VAZ DA SILVA	PT	
740764	2025.06.06	2026.06.12	FRANCISCO SARAGGA LACERDA	PT	
741310	2025.06.06	2026.06.12	FABIO LEONARDO VALVERDE PORTUGAL	PT	
741326	2025.06.06	2026.06.12	ROTA DO QUEIJO LDA	PT	
741338	2025.06.06	2026.06.12	FORMULA CREDIVEL LDA	PT	
741480	2025.06.06	2026.06.12	RUBEN ALEXANDRE MARTINS ROLIM	PT	
741481	2025.06.06	2026.06.12	QUADRILÁTEROZEN - ESTÚDIO BASE PILATES CLÍNICO E CONTEMPORÂNEO	PT	
741536	2025.06.06	2026.06.12	MÓNICA FILIPA CRÓ DE NÓBREGA	PT	
741556	2025.06.06	2026.06.12	CLÉRIGO & ANDRADE LDA	PT	
741568	2025.06.06	2026.06.12	FERNANDO ALVARENGA - AUDIOVISUAIS E TELECOMUNICAÇÕES UNIPessoal LDA	PT	
741594	2025.06.06	2026.06.12	INDELIBLE PROPHECY LDA	PT	
741603	2025.06.06	2026.06.12	CRESCIMENTO JOACLA UNIP. LDA	PT	
741725	2025.06.06	2026.06.12	BRUNA ALEXANDRA PEREIRA JOAQUIM DE SOUSA	PT	
741726	2025.06.06	2026.06.12	EDUARDO ANDRÉ SILVA	PT	

**Caducidades por falta de pagamento de taxa - Marca coletiva**

Processo	Data do registo	Data da caducidade	Nome do 1º requerente/titular	Pais resid.	Observações
553420	2015.12.14	2026.06.15	É PRECISO TER LATA! CANSTRUCTION PORTUGAL	PT	

**Averbamentos****Transmissões**

Processo	Data do averbamento	Antigo requerente/titular	País resid.	Atual requerente/titular	País resid.	Observações
151512	2026.06.16	FEDERAL - MOGUL PRODUCTS US LLC	US	FEDERAL-MOGUL MOTORPARTS LLC	US	
151727	2026.06.16	FEDERAL - MOGUL PRODUCTS US LLC	US	FEDERAL-MOGUL MOTORPARTS LLC	US	
151728	2026.06.16	FEDERAL - MOGUL PRODUCTS US LLC	US	FEDERAL-MOGUL MOTORPARTS LLC	US	
151729	2026.06.16	FEDERAL - MOGUL PRODUCTS US LLC	US	FEDERAL-MOGUL MOTORPARTS LLC	US	
151905	2026.06.16	FEDERAL - MOGUL PRODUCTS US LLC	US	FEDERAL-MOGUL MOTORPARTS LLC	US	
311993	2026.06.12	JOSÉ ANTÓNIO MOREIRA MEIRELES MONTEIRO	PT	JOSÉ ANTÓNIO RIBEIRO MEIRELES CABEÇA DE CASAL DA HERANÇA	PT	
620824	2026.06.15	REGISTO NACIONAL DE PESSOAS COLECTIVAS - BOLSA DE MARCAS	PT	PLEXINVORI, LDA.	PT	
698525	2026.06.15	REGISTO NACIONAL DE PESSOAS COLECTIVAS - BOLSA DE MARCAS	PT	MACRONEBLES, LDA.	PT	
699906	2026.06.15	REGISTO NACIONAL DE PESSOAS COLECTIVAS - BOLSA DE MARCAS	PT	DOP BY RUI ALVES, UNIPessoal, LDA.	PT	
700065	2026.06.15	REGISTO NACIONAL DE PESSOAS COLECTIVAS - BOLSA DE MARCAS	PT	GAFISDROM - UNIPessoal, LDA.	PT	

**Desistências**

Processo	Data do pedido	Data da desistência	Nome do 1º requerente/titular	Pais resid.	Classes (Nice)	Observações
763373	2026.03.01	2026.06.18	LEONOR SANTOS FERREIRA	PT	25 26	PEDIDO JÁ PUBLICADO

### Outros Atos

**749833.** – POR TER SIDO REVOGADO AO ABRIGO DO ART. 22.º DO CPI, O DESPACHO DE CONCESSÃO TOTAL PUBLICADO A PÁG. 58 DO BPI EDITADO EM 11/11/2025, DEVE SER CONSIDERADO SEM EFEITO.

**761661.** – LIMITADA A CLASSE 37 A: HIGIENIZAÇÃO DE ESTOFAMENTO.

**762146.** – PEDIDO LIMITADO A: (CLASSE 36) «SERVIÇOS IMOBILIÁRIOS; SERVIÇOS FINANCEIROS, MONETÁRIOS E BANCÁRIOS; EXCLUINDO SERVIÇOS DE SEGUROS.».

**766581.** – PEDIDO LIMITADO A: (CLASSE 39) «TRANSPORTE; FRETAMENTO DE VEÍCULOS PARA TRANSPORTE; MEDIAÇÃO DE SERVIÇOS DE TRANSPORTE; ORGANIZAÇÃO DE SERVIÇOS DE TRANSPORTE; ORGANIZAÇÃO DO TRANSPORTE DE PASSAGEIROS POR VIA RODOVIÁRIA, FERROVIÁRIA E MARÍTIMA; ORGANIZAÇÃO E FORNECIMENTO DE TRANSPORTE POR TERRA E POR MAR; TRANSPORTE DE PASSAGEIROS [VIAJANTES]; TRANSPORTE DE PASSAGEIROS; TRANSPORTE POR ESTRADA.».

**Requerimentos indeferidos**

Processo	Número do documento	Data de apresentação	Data do despacho	Nome do titular	Pais resid.	Observações
748544	20077277 75	2026.02.19	2026.06.15	NXT MANAGEMENT, LDA	PT	INDEFERE-SE O PRESENTE PEDIDO DE MODIFICAÇÃO DA DECISÃO EM VIRTUDE DE NÃO EXISTIREM FACTOS QUE JUSTIFIQUEM A REVOGAÇÃO DO DESPACHO DE CONCESSÃO.

### Renovações Parciais

A publicação das renovações parciais a seguir indicadas corresponde à renúncia para a parte do direito que não foi objeto de renovação

Processo	Data da renovação	Observações
570292	2026.06.16	RENOVAÇÃO PARCIAL DO REGISTO, MANTENDO-SE O MESMO VÁLIDO APENAS PARA AS CLASSES 12 E 36.
570293	2026.06.16	RENOVAÇÃO PARCIAL DO REGISTO, MANTENDO-SE O MESMO VÁLIDO APENAS PARA AS CLASSES 12 E 36.

**REGISTO INTERNACIONAL DE MARCAS****Concessões**

Processo	Data do registo	Data do despacho	Nome do 1º requerente/titular	Pais resid.	Classes (Nice)	Observações
1864441	2025.05.22	2026.06.18	LANDOLLINA, ALESSANDRO	DE	16	
1864560	2025.05.20	2026.06.19	ANTONIO PUIG, S.A.	ES	03	
1864759	2025.02.21	2026.06.19	HUANG XU	CN	24 25 35	
1865160	2025.06.25	2026.06.19	INTERBOATS LLC	US	12	





(531) 7.1.24

**Concessões**

Processo	Data do registo	Data do despacho	Nome do 1º requerente/titular	País resid.	Observações
58967	2026.06.19	2026.06.19	RIADH BEN AISSA	PT	
58968	2026.06.16	2026.06.16	LUCAS PIAZZARO DA PALMA	PT	
59008	2026.06.19	2026.06.19	DIOGO MIGUEL MAGALHÃES OLIVIERA	PT	
59009	2026.06.19	2026.06.19	FERNANDO DAVID SILVA MIGUEL	PT	
59011	2026.06.19	2026.06.19	NEOMYO FISIOTERAPIA E PERFORMANCE, LDA	PT	

**Recusas**

Processo	Data do pedido	Data da recusa	Nome do 1º requerente/titular	País resid.	Observações
58805	2026.01.14	2026.06.18	DATAS E MÉRITOS - LDA	PT	nos termos da alínea d) do n.º 1 do artigo 289.º; n.º 5 do artigo 229.º por remissão do artigo 287.º, todos do cpi.

## **Renovações**

N.ºs 15 391, 38 481, 38 799, 38 800 e 39 375.

**Caducidades por falta de pagamento de taxa**

Processo	Data do registo	Data da caducidade	Nome do 1º requerente/titular	País resid.	Observações
6681	2005.12.15	2026.06.15	BASES E PRINCÍPIOS, LDA.	PT	
6702	2005.12.15	2026.06.15	SPORTING CLUB DE PORTUGAL	PT	
6963	2005.12.14	2026.06.15	GILBERTO CONSTANTINO - INSPECÇÕES TÉCNICAS VEÍCULOS AUTOMÓVEIS, LDA.	PT	
6993	2005.12.14	2026.06.15	ANTÓNIO MANUEL MOREIRA DE OLIVEIRA RODRIGUES	PT	
20696	2005.12.14	2026.06.15	APCER - ASSOCIAÇÃO PORTUGUESA DE CERTIFICAÇÃO	PT	
34944	2015.12.15	2026.06.15	OBJECTIVOTRIUNFAR - LDA	PT	
35066	2005.12.14	2026.06.15	ARMANDO FARIA & IRMÃO,LDA	PT	
35181	2005.12.14	2026.06.15	SANTOS & GOUVEIA, LDA	PT	
35239	2015.12.15	2026.06.15	PET WISHES, LDA	PT	
35255	2005.12.14	2026.06.15	FÉNIX - SERVIÇOS DE APOIO A IDOSOS, LDA	PT	
35256	2005.12.14	2026.06.15	CAMARA MUNICIPAL DE MORA	PT	
35271	2005.12.14	2026.06.15	BRIHOME - GESTÃO IMOBILIÁRIA, LDA.	PT	
35294	2005.12.15	2026.06.15	RICARDO & FILHAS,LDA	PT	
35410	2005.12.14	2026.06.15	FERNANDO PIRES DA SILVA & FILHOS, LDA.	PT	
35493	2005.12.14	2026.06.15	ANA ISABEL GARCIA, EDUCAÇÃO DE INFÂNCIA, LDA.	PT	
35766	2005.12.12	2026.06.12	NOBILIS - MOBILIÁRIO E DECORAÇÃO, LDA.	PT	
35800	2015.12.15	2026.06.15	MARIZE DE FÁTIMA FERNANDES HENRIQUES FORTE	PT	
35813	2015.12.14	2026.06.15	MATSECURITY - DISTRIBUIÇÃO DE EQUIPAMENTOS ELETRÓNICOS, LDA	PT	
35824	2015.12.14	2026.06.15	ALICIANTEGABARITO - UNIPESSOAL LDA	PT	
35838	2015.12.14	2026.06.15	INÊS ELISABETE FERREIRA MOTA	PT	
36821	2005.12.13	2026.06.15	SHL - SOCIEDADE HOTELEIRA DE FÁTIMA,LDA.	PT	
36825	2005.12.12	2026.06.12	ANTÓNIO JOSÉ DE JESUS TAVARES GONÇALVES	PT	
36826	2005.12.12	2026.06.12	ANTÓNIO JOSÉ DE JESUS TAVARES GONÇALVES	PT	
36830	2005.12.14	2026.06.15	MONTELO'S RESIDENCE -INDÚSTRIA HOTELEIRA,LDA	PT	
36960	2005.12.15	2026.06.15	DINA MARIA DE CARVALHO DOS SANTOS	PT	
39256	2005.12.15	2026.06.15	VITOR FRANCISCO DE SOUSA DUQUE	PT	
49932	1985.12.13	2026.06.15	SANTOS & GOUVEIA LIMITADA	PT	
57869	2025.06.06	2026.06.12	ALIUS, LDA	PT	
57877	2025.06.06	2026.06.12	SERGIO MARCOS APARICIO	PT	

**AGENTES OFICIAIS DE PROPRIEDADE INDUSTRIAL**

(Os Agentes Oficiais da Propriedade Industrial, como tal reconhecidos pelo Instituto Nacional da Propriedade Industrial, podem promover actos e termos do processo sem necessidade de juntar procuração).

**João Mascarenhas de Vasconcelos**

- Cartório: Av. Duque D'Ávila, 32-1º – 1000-141 LISBOA  
- Tel.: 21 3547763 – Fax: 21 3560486  
- E-mail: geral@fdnovaes.com

**João Pereira da Cruz**

- Cartório: Rua Vitor Cordon, 10-A – 1249-103 LISBOA  
- Tel.: 21 3475020 – Fax: 21 3421885 e 21 3424583  
- E-mail: joaopacruz@jpcruz.pt  
- Web: www.jpereiradacruz.pt

**Vitor Hugo Ramalho da Costa França**

- Cartório: Av. Duque D'Ávila, 32 - 1º – 1000-141 LISBOA  
- Tel.: 21 3547574 – Fax: 21 3528473 e 21 35511 03  
- E-mail: costa.franca@costafranca.pt

**Jorge Afonso Cruz**

- Cartório: Rua Vitor Cordon , 10-A – 1249-103 LISBOA  
- Tel.: 21 3475020 – Fax: 21 3421885 e 21 3424583  
- E-mail: jorgeacruz@jpcruz.pt  
- Web: www.jpereiradacruz.pt

**Marta Burnay da Costa Pessoa Bobone**

- Cartório: Travessa do Jardim à Estrela, 28 – 1350-186 LISBOA  
- E-mail: bobone@zonmail.pt

**Maria Silvina Vieira Pereira Ferreira**

- Cartório: Av. Casal Ribeiro, 50 - 3º, 1000-093 LISBOA  
- Tel.: 21 3815050 – Fax: 21 3831150/21 381 33 93  
- E-mail: sferreira@clarkemodet.com.pt

**Maria Eugénia Martinez**

- Cartório: Rua Vitor Cordon, 10-A – 1249-103 LISBOA  
- Tel.: 21 3475020 – Fax: 21 3421885 e 21 3424583  
- E-mail: info@jpcruz.pt  
- Web: www.jpereiradacruz.pt

**Maria do Rosário May Pereira da Cruz**

- Cartório: Av. Duque d'Ávila, 66, 7º - 1050-083 LISBOA  
- Tel.: 21 387 69 61 - Fax: 21 387 75 96  
- E-mail: furtado@furtado.pt

**Nuno Cruz**

- Cartório: Rua Vitor Cordon , 10-A – 1249-103 LISBOA  
- Tel.: 21 3475020 – Fax: 21 3421885 e 21 3424583  
- E-mail: nunocruz@jpcruz.pt  
- Web: www.jpereiradacruz.pt

**Raquel da Costa França**

- Cartório: Av. Duque D'Ávila, 32 – 1º – 1000-141 LISBOA
- Tel.: 21 3547574 – Fax: 21 3528473 e 21 3551103
- E-mail: costa.franca@netcabo.pt

**António José Pissarra Dias Machado**

- Cartório: Av. José Gomes Ferreira, 15 – 3ºL, 1495-139 ALGÉS
- Tel.: 21 3241530 – Fax: 21 3422446 e 21 3476656
- E-mail: marcpat@agcunhaferreira.pt
- Web: www.agcunhaferreira.pt

**José Eduardo de Sampaio**

- Cartório: Rua do Salitre, 195 – 1269-063 LISBOA
- Tel.: 21 3841300 – Fax: 21 3875775
- E-mail: jedc@jedc.pt
- Web: www.jedc.pt

**João Carlos Sardiña de Barros**

- Cartório: Rua Rodrigo da Fonseca, 72 – 3º Esq. - 1250-193 LISBOA
- Tel.: 213863466
- E-mail: gmr@magalhaes-adv.pt

**Isabel Carvalho Franco**

- Cartório: Rua do Salitre, 195 – 1269-063 LISBOA
- Tel.: 21 3841300 – Fax: 21 3875775
- E-mail: isabel.franco@jedc.pt
- Web: www.jedc.pt

**Álvaro Albano Duarte Catana**

- Cartório: Avenida Marquês de Tomar, 44 - 6º - 1069 - 229 LISBOA
- Tel.: 217 613 490 – Fax: 217 613 499
- E-mail: alvaro.duarte@aduarateassoc.com
- Web: www.aduarateassoc.com

**José Eduardo Dinis de Carvalho**

- Cartório: Rua do Salitre, 195 – 1269-063 LISBOA
- Tel.: 21 3841300 – Fax: 21 3875775
- E-mail: jedc@jedc.pt
- Web: www.jedc.pt

**Fernando António Ferreira Magno**

- Cartório: Av. José Gomes Ferreira, 15 – 3ºL, 1495-139 ALGÉS
- Tel.: 21 3241530 – Fax: 21 3422446 e 21 3476656
- E-mail: marcpat@agcunhaferreira.pt
- Web: www.agcunhaferreira.pt

**António Côrte-Real**

- Cartório: Av. 5 de Outubro, 16, 2º Esq. - 1050-056 LISBOA
- Tel.: 21 7801963
- E-mail: sgcr@sgcr.pt

**José Luís Arnaut**

- Cartório: Rua Castilho, 50, 1250-071 LISBOA
- Tel.: 21 0958100 – Fax: 21 0958155
- E-mail: [jarnaut@rpa.pt](mailto:jarnaut@rpa.pt)

**José Motta Veiga**

- Cartório: Rua João Penha, 10 – 1250-131 LISBOA
- Tel.: 213841120 - Tlm: 919146060
- E-mail: [mottaveiga@mail.telepac.pt](mailto:mottaveiga@mail.telepac.pt) | [geral@mottaveiga.com](mailto:geral@mottaveiga.com)
- Web: [www.mottaveiga.com](http://www.mottaveiga.com)

**Pedro da Silva Alves Moreira**

- Cartório: Rua Tomás Ribeiro, nº 45 – 2º Andar, 1050-225 LISBOA
- Tel.: 210545500 – Fax: 21 3978754
- E-mail: [pedro.moreira@rcf.pt](mailto:pedro.moreira@rcf.pt)
- Web: [www.rcf.pt](http://www.rcf.pt)

**João Luís Garcia**

- Cartório: Av. 5 de Outubro, 16, 2º Esq. - 1050-056 LISBOA
- Tel.: 21 7801963
- E-mail: [sgcr@sgcr.pt](mailto:sgcr@sgcr.pt)

**Manuel António Durães da Conceição Rocha**

- Cartório: Lagoas Park - Edifício 7, 1º Piso – 2740-244 PORTO SALVO
- Tel.: 21 1224726
- E-mail: [info.portugal@herrero.pt](mailto:info.portugal@herrero.pt)

**Gonçalo de Magalhães Moreira Rato**

- Cartório: Rua Rodrigo da Fonseca, 72 – 3º Esq, 1250-193 LISBOA
- Tel.: 21 3875201 - Fax: 21 3875200
- E-mail: [gmr@magalhaes-adv.pt](mailto:gmr@magalhaes-adv.pt)

**José Raúl de Magalhães Simões**

- Cartório: Av. 5 de Outubro, 16, 2º Esq. - 1050-056 LISBOA
- Tel.: 21 7801963
- E-mail: [sgcr@sgcr.pt](mailto:sgcr@sgcr.pt)

**Maria das Dores Marques Banheiro Meira**

- Cartórios: Rua Quirino da Fonseca, 29 – 5º Esq. – 1000-251 LISBOA e Av. Luísa Todi, 277, 2º, E-1 – 2900-452 SETÚBAL
- Tel.: 21 8436250 e 265 540240 – Fax: 21 8436251 e 265 540241
- E-mail: [tecnimarca@gmail.com](mailto:tecnimarca@gmail.com)
- Web: [www.tecnimarca.pt](http://www.tecnimarca.pt) e [www.tecnimarca.com](http://www.tecnimarca.com)

**Martim Luís Gomes de Araújo de Arantes e Oliveira**

- Cartório: Rua Tomás Ribeiro, nº 45 – 5º Esq., 1050-225 LISBOA
- Tel.: 21 3907373 – Fax: 21 3978754
- E-mail: [rcf@rcf.pt](mailto:rcf@rcf.pt)

**Dina Maria Martins Pereira Soares**

- Cartório: Av. José Gomes Ferreira, 15 – 3ºL, 1495-139 ALGÉS
- Tel.: 21 3241530 – Fax: 21 3422446 e 21 3476656
- E-mail: [marcpat@agcunhaferreira.pt](mailto:marcpat@agcunhaferreira.pt)
- Web: [www.agcunhaferreira.pt](http://www.agcunhaferreira.pt)

**Carmen Cristina Martins Garcia de Pina Alcobia Galinha**

- Cartório: Avenida Ressano Garcia nº 6 R/c. Esq. - 1070-237 LISBOA
- Tel.: +351 213 712 737 - Fax:+351 213 874 726
- E-mail: carmenpina@sapo.pt

**Ana Maria Ferreira Pereira da Silva Veiga**

- Cartório: Rua Ator Chaby Pinheiro, 5 A - 2795-060 LINDA A VELHA
- Tel.: 914930808
- E-mail: apsilvaveiga@netcabo.pt

**Luís Silva Carvalho**

- Cartório: Rua Vitor Cordon, 10-A, – 1249-103 LISBOA
- Tel.: 21 3475020 – Fax: 21 3421885 e 21 3424583
- E-mail: lsc@jpcruz.pt
- Web: www.jpereiradacruz.pt

**Alberto Canelas**

- Cartório: Rua Vitor Cordon , 10-A – 1249-103 LISBOA
- Tel.: 21 3475020 – Fax: 21 3421885 e 21 3424583
- E-mail: acanelas@jpcruz.pt
- Web: www.jpereiradacruz.pt

**César Manuel de Bessa Monteiro**

- Cartório: Av. Infante D. Henrique, 26 - 1149-096 LISBOA
- Tel.: 21 723 18 00 – Fax: 21 723 1899
- E-mail: bessa.monteiro@abreuadvogados.com
- Web: www.abreuadvogados.com

**Paulo Alexandre Pinto Correia Rodrigues da Graça**

- Cartório: Av. Almirante Reis, 104 - 5º – 1150-022 LISBOA
- Tel.: 21 8110051 – Fax: 21 8141605
- E-mail: paulo.graca-82931@advogados.oa.pt

**Miguel Camargo de Sousa Eiró**

- Cartório: Av. Fontes Pereira de Melo, 15 – 7º – 1050-115 LISBOA
- Tel.: 21 3160324 – Fax: 21 3150826
- E-mail: miguel.eiro@mail.telepac.pt

**Elsa Maria Martins Barreiros Amaral Canhão**

- Cartório: Rua Tomás Ribeiro, nº 45 – 2º Andar, 1050-225 LISBOA
- Tel.: 210545500 – Fax: 21 3978754
- E-mail: elsa.canhao@rcf.pt
- Web: www.rcf.pt

**Joaquim Maria Calado Marques**

- Cartório: Av. Álvares Cabral, 47 - R/C - 1250-015 LISBOA
- Tel.: 21 381 46 40 – Fax: 21 381 46 41
- E-mail: jcaladomarques@esc-advogados.pt

**Ana Teresa Pulido**

- Cartório: Al. D. Afonso Henriques, 72 - 6ºesq., 1000-125 LISBOA
- Tel.: 936792055
- E-mail: atp-67251@advo.oa.pt

**Vera Araújo Arnaut**

- Cartório: Av. Eng Duarte Pacheco, Torre 2, 9.º - Sala 3. – 1070 – 102 LISBOA
- Tel.: 21 384 01 97/8 – Fax: 21 384 01 99
- E-mail: vera.araujo@notarios.pt

**Luísa Guerreiro**

- Cartório: Rua Raul Proença, 3 - 2820-478 CHARNECA DA CAPARICA
- Tel: 21 821 23 47
- E-mail: luisague@netcabo.pt
- Web: www.lguerreiro.com

**Olga Maria Rocha da Cruz Landim**

- Cartório: Av. Casal Ribeiro, 50 - 3º, 1000-093 LISBOA
- Tel.: 21 3815050 e 21 3815054 – Fax: 21 3831150 e 21 3813393
- E-mail: info@clarkemodet.com.pt

**Paulo Pelayo de Sousa**

- Cartório: Rua de Sá da Bandeira, 706 – 2.º. Esq.º – 4000-432 PORTO
- Tel.: 22 2046120 – Fax: 22 2080728
- E-mail: geral@arlindodesousa.pt

**Pedro Pelayo de Sousa**

- Cartório: Rua de Sá da Bandeira, 706 – 2º. Esq. – 4000-432 PORTO
- Tel.: 22 2046120 – Fax: 22 2080728
- E-mail: geral@arlindodesousa.pt
- Web: www.arlindodesousa.pt

**Pedro Manuel Branco da Cruz**

- Cartório: Av. Duque de Loulé, 1 – 7º Esq. – 1050-085 LISBOA
- Tel.: 21 3535233 – Fax: 21 3535259
- E-mail: lex@cruzadvogados.com

**Vítor Luís Ribeiro Cardoso**

- Cartório: Rua Jaime Cortesão, nº 62 - 2910-538 SETÚBAL
- Tel.: 265 233 158 - TLM: 937250536 - Fax: 265 233 158
- E-mail: marcasepatentes@ribeirocardoso.com

**Abel Dário Pinto de Oliveira**

- Cartório: Rua Nossa Senhora de Fátima, 419 - 3º - Frente - 4050-428 PORTO
- Tel.: 22 600 80 94 e 22 016 02 04 – Fax: 22 600 80 95
- E-mail: geral@ampporto.com

**Alexandra Costa Paixão**

- Cartório: Av. António Augusto de Aguiar, nº 148, 4C e 5C - 1050-021 LISBOA
- Telemóvel: 919830742
- E-mail: fastfiling@fast-filing.com

**Ana Bárbara Emauz de Melo Portugal de Sampaio**

- Cartório: Rua do Salitre, 195 – 1269-063 LISBOA
- Tel.: 21 3841300 – Fax: 21 3875775
- E-mail: ana.sampaio@jedc.pt
- Web: www.jedc.pt

**Ana Maria Gonçalves Fidalgo**

- Cartório: Av. Casal Ribeiro, 50 - 3.º, 1000-093 LISBOA
- Tel.: 21 3815050 – Fax: 21 3831150
- E-mail: [afidalgo@clarkemodet.com.pt](mailto:afidalgo@clarkemodet.com.pt)

**Anabela Teixeira de Carvalho**

- Cartório: Edifício Net - Rua de Salazares, n.º 842 - 4149-002, PORTO
- Tel.: 220028916 - Fax: 225322066
- E-mail: [anabela.carvalho@patents.pt](mailto:anabela.carvalho@patents.pt)
- Web: <http://patentree.eu/>

**António Jorge Mateus Andrade**

- Cartório: Av. Infante D. Henrique, 26 - 1149-096 LISBOA
- Tel.: 21 7231800 - Fax: 21 7231899
- E-mail: [antonio.andrade@abreuadvogados.com](mailto:antonio.andrade@abreuadvogados.com)
- Web: [www.abreuadvogados.com](http://www.abreuadvogados.com)

**Bruno Braga da Cruz**

- Cartório: Rua Castilho, 67, 1.º 1250-068 LISBOA
- Tel.: (+351) 213 849441 - Fax: (+351) 213 849449
- E-mail: [brunobragadacruz-127791@adv.oo.pt](mailto:brunobragadacruz-127791@adv.oo.pt)
- Web: [www.mrgl.pt](http://www.mrgl.pt)

**Carla Maria Santos Pinheiro**

- Cartório: Prct. Dr. Raul Ramalhão, 203, 3.º Andar, Escr. 3.1, 4470-644 MAIA
- Tel.: 91 0052697
- E-mail: [pinheirocarlams@gmail.com](mailto:pinheirocarlams@gmail.com)

**Cláudia Pimenta Monteiro de Medina Barbosa Xara-Brasil Nogueira**

- Cartório: Av. Maria Helena Vieira da Silva, 40, 1.º Dto.– 1750-184 LISBOA
- Tlm.: 96 297 25 10
- E-mail: [cxarabrasil@gmail.com](mailto:cxarabrasil@gmail.com)

**Cristina Antónia de Almeida Carvalho**

- Cartório: Av. 5 de Outubro, 16, 2.º Esq - 1050-056 LISBOA
- Tel.: 217 80 19 63
- E-mail: [sgcr@sgcr.pt](mailto:sgcr@sgcr.pt)

**Filipe Teixeira Baptista**

- Cartório: Edifício Heron Castilho - Rua Braamcamp, 40 – 5 E - 1250-050 LISBOA
- Tel.: 211 914 169 - Fax: 211 914 166
- E-mail: [filipe.baptista@bma.com.pt](mailto:filipe.baptista@bma.com.pt)
- Web: [www.bma.com.pt](http://www.bma.com.pt)

**Gonçalo de Melo Portugal Saluce de Sampaio**

- Cartório: Rua do Salitre, 195 – 1269-063 LISBOA
- Tel.: 21 3841300 – Fax: 21 3875775
- E-mail: [goncalo.sampaio@jedc.pt](mailto:goncalo.sampaio@jedc.pt)
- Web: [www.jedc.pt](http://www.jedc.pt)

**Gonçalo Maria Cabral da Cunha Ferreira**

- Cartório: Tv do Froes 10 A – 2000-145 SANTARÉM
- Tel.: 916093424
- E-mail: [goncalo@cfadvogados.com](mailto:goncalo@cfadvogados.com)

**Gonçalo Santos da Cunha de Paiva e Sousa**

- Cartório: Avenida António Augusto Aguiar 108, 4º andar – 1150-019 LISBOA
- Tel.: 917 764 793
- E-mail: goncalo.sousa@gastao.com
- Web: goncalo.sousa@gastao.com

**Inês de Carvalho Simões**

- Cartório: Rua Vítor Cordon , 10-A – 1249-103 LISBOA
- Tel.: 21 3475020/30 – Fax: 21 3421885 e 21 3424583
- E-mail: inessimoes@jpcruz.pt
- Web: www.jpereiradacruz.pt

**João M. Pimenta**

- Cartório: Rua Vítor Cordon, 10-A – 1249-103 LISBOA
- Tel.: 21 3475020/30 – Fax: 21 3421885 e 21 3424583
- E-mail: joapimenta@jpcruz.pt
- Web: www.jpereiradacruz.pt

**João Sardinha**

- Cartório: Rua Vítor Cordon , 10-A – 1249-103 LISBOA
- Tel.: 21 3475020/30 – Fax: 21 3421885 e 21 3424583
- E-mail: joaosardinha@jpcruz.pt
- Web: www.jpereiradacruz.pt

**João Paulo Sena Mioludo**

- Cartório: Rua Tomás Ribeiro, n.º 45 - 2º Andar, 1050-225 LISBOA
- Tel.: 963075786
- E-mail: joao.mioludo@rcf.pt
- Web: www.rcf.pt

**Luís Gonçalo Moura Cavaleiro de Ferreira**

- Cartório: Av. Álvares Cabral, 47, 1º – 1250-015 LISBOA
- Tel.: 213 806 530 – Fax: 213 806 531
- E-mail: cavaleiro.ferreira@leonelalves.com

**Marco Alexandre Gomes da Silva Pires de Sousa**

- Cartório: Rua Quinta do Monte, 96 - 1º Dtº - 4805-151 CALDAS DAS TAIPAS
- Tel. 936954610 – Fax: 253471946
- E-mail: marcopires.sousa-9680p@adv.oa.pt

**Maria do Carmo Fernandes**

- Cartório: Rua Vítor Cordon, 10 A, 1º Andar - 1249-103 LISBOA
- Tel.: 213876961 – Tlm 965804956
- E-mail: maria.fernandes@furtado.pt

**Maria Manuel Ramos Lucas**

- Cartório: Praça de Portugal n.º. 7C - 1ºD - 2910-640 SETÚBAL
- Tel.: 265 228685 – Fax: 265 228637
- E-mail: mmlucas@marquesmarcas.com

**Maria Teresa Delgado**

- Cartório: Lagoas Park - Edifício 7, 1º Piso – 2740-244 PORTO SALVO
- Tel.: 21 1224726
- E-mail: tdelgado@herrero.pt

**Miguel Quintans**

- Cartório: Rua Castilho, 50, 1250-071 LISBOA
- Tel.: 21 0958109 – Fax: 21 0958155
- E-mail: miguel.quintans@cmsportugal.com
- Web: www.cms.law/pt

**Ricardo Souto Soares Henriques**

- Cartório: Av. Infante D. Henrique, 26 – 1149-096 LISBOA
- Tel.: 21 7231800 – Fax: 21 7231899
- E-mail: ricardo.henriques@abreuadvogados.com
- Web: www.abreuadvogados.com

**Teresa Colaço Dias**

- Cartório: Rua Vítor Cordon, 10 A, 1º Andar, 1249-103 LISBOA
- Telef.: 351 21 387 69 61 - Fax: 351 21 387 75 96
- E-mail: teresa.dias@furtado.pt
- Web: www.furtado.pt

**Teresa Maria Ferreira Pereira da Silva Garcia**

- Cartório: R. Soldados da Índia, 72 – 1400-340 LISBOA
- Tel.: 21 3017086
- E-mail: garcia.teresa@netcabo.pt

**Paulo Jorge Monteverde Plantier Saraiva Maia**

- Cartório: Edifício Heron Castilho, Rua Braamcamp, 40 – 5E - 1250-050 LISBOA
- Tel.: 213 806 530 - Fax: 213 806 531
- E-mail: paulo.monteverde@bma.com.pt
- Web: www.bma.com.pt

**Águeda Silva**

- Cartório: Rua 4 de Outubro, 821 - 4810-485 GUIMARÃES
- E-mail: aguedasilva@gmail.com

**Ana Bela Ferreira**

- Cartório: Av. 5 de Outubro, 16, 2º Esq. - 1050-056 LISBOA
- Tel.: 217801963
- E-mail: sgcr@sgcr.pt
- Web: www.sgcr.pt

**Margarida Martinho do Rosário**

- Cartório: Av. António Augusto Aguiar 108, 4º - 1050-019 LISBOA
- Tel.: 218823990 – Fax: 218823997
- E-mail: margarida.rosario@gastao.com
- www.gastao.eu

**Ana Rita Vilhena**

- Cartório: Rua Vitor Cordon, 10-A – 1249-103 LISBOA
- Tel.: 21 3475020 – Fax: 21 3421885 e 21 3424583
- E-mail: anaritavilhena@jpcruz.pt
- Web: www.jpereiradacruz.pt

**António Trigueiros de Aragão**

- Cartório: : Rua Tomás Ribeiro, n.º 45 - 2º Andar, 1050-225 LISBOA
- Tel.: 210545500
- E-mail: ata@taglobal.pt
- Web: www.rcf.pt

**Carmina Cardoso**

- Cartório: Largo de São Carlos, 3 - 1200-410 LISBOA
- Tel.: 213583620 – Fax: 213159434
- E-mail: c.cardoso-183171@adv.oa.pt.

**Elsa Maria Bruno Guilherme**

- Cartório: Avenida da Liberdade, nº 258, 6º Andar - 1250-149 LISBOA
- Tel.: ++351 215 943 993
- E-mail: elsagui76@gmail.com

**Filipe Pedro**

- Cartório: Rua Varela Silva, 3 - 2º Dto. - 2730-233 BARCARENA
- E-mail: filipedro@netcabo.pt

**Francisca Ferreira Pinto**

- Cartório: Av. da República, 25 - 1º - 1050-186 LISBOA
- Tel.: 213821200 – Fax: 213877109
- E-mail: francisca.ferreira.pinto@garrigues.com / gcf@garrigues.com

**Hugo Monteiro de Queirós**

- Cartório: Av. Fontes Pereira de Melo, 43 - 1050-119 LISBOA
- Tel.: +351 213 197 311 – Tlm: +351 934 301 498
- E-mail: hugo.monteiroqueiros@plmj.pt
- Web: www.plmj.com

**Isabel Bairrão**

- Cartório: Rua Pedro Calmon, 7, 3.º Esquerdo, 1300-454 LISBOA
- Tel.: 926606856
- E-mail: ibairrao@gmail.com

**Joana Mata**

- Cartório: Avenida da Índia, n.º 10, Piso 0, 1349-066 LISBOA
- Tel.: 963996754
- E-mail: Joana.mata@pt.eylaw.com

**João Jorge**

- Cartório: Rua Tomás Ribeiro, nº 45 – 2º Andar, 1050-225 LISBOA
- Tel.: 210545500 – Fax: 213978754
- E-mail: joao.jorge@rcf.pt
- Web: www.rcf.pt

**João Pedro Fazendeiro**

- Cartório: Av. Conselheiro Fernando de Sousa, nº 19, 5º - 1070-072 LISBOA
- Tel.: 216083894
- E-mail: legal@protectidea.pt

**Jorge Faustino**

- Cartório: Rua Tomás Ribeiro, n.º 45 – 2.º Andar, 1050-225 LISBOA
- Tel.: 210545500 – Fax: 213978754
- E-mail: jorge.faustino@rcf.pt
- Web: www.rcf.pt

**José de Novaes e Ataíde**

- Cartório: Av. Duque D'Ávila, 32 - 1.º - 1000-141 LISBOA
- Tel.: 213547763 – Fax: 213560486
- E-mail: geral@fdnovaes.com

**Lídia Neves**

- Cartório: Edifício Amoreiras Square, Rua Carlos Alberto da Mota Pinto, n.º 17, 2.º piso - 1070-313 LISBOA
- Tel.: 213192080
- E-mail: lneves@adcecija.pt

**Lourenço de Sampaio**

- Cartório: Rua do Salitre, 195 - 1269-063 LISBOA
- Tel.: 213841300 – Fax: 213875775
- E-mail: lourenco.sampaio@jedc.pt

**Luís Humberto Ferreira**

- Cartório: Edifício Net - Rua de Salazares, n.º 842 - 4149-002 PORTO
- Tel.: 220028916 - Fax: 225322066
- E-mail: luis.ferreira@patents.pt
- Web: <http://patentree.eu/>

**Joana Fialho Pinto**

- Cartório: Av. Fontes Pereira de Melo, 43, 1050-119 LISBOA
- E-mail: joana.fialhopinto@plmj.pt
- Web: www.plmj.com

**Maria Cruz Garcia**

- Cartório: Av. Casal Ribeiro, 50, 3.º Andar – 1000-093 LISBOA
- Tel.: 91 145 26 59
- E-mail: inpi@clarkemodet.com.pt
- Web: www.clarkemodet.com

**Mário Castro Marques**

- Cartório: Rua António Cardoso, 235, 6.º Drt Frt, 4150-081 PORTO
- Tel.: 91 9107557
- E-mail: mariocastromarques@gmail.com

**Marisa Coimbra**

- Cartório: Rua Acácio Barradas, n.º 8 B, 2900-197, SETÚBAL
- Tel.: 265 249 581
- E-mail: mrodriguescoimbra-1608e@adv.oa.pt

**Nuno Lourenço**

- Cartório: Lusoworld II A25. Rua Pé de Mouro 2710-144 SINTRA
- Tel.: 21 1395721 – Fax: 21 1946681
- E-mail: nuno.lourenco@today.patents.com
- Web: www.todaypatents.com

**Rodolfo Condessa**

- Cartório: Rua Cidade de Rabat, 31 - 8º Esq. - 1500-159 LISBOA
- Tel.: 966712005
- E-mail: rodolfo.condessa@gmail.com

**Rui Duarte Catana**

- Cartório: Av. Marquês de Tomar, 44 - 6º - 1069-229 LISBOA
- Tel.: 217613490 – Fax: 217613499
- E-mail: rui.catana@aduarateassoc.com
- Web: www.aduarateassoc.com

**Rui Moreira de Resende**

- Cartório: Rua Bernardo Lima, 3 - 1150-074 LISBOA
- Tel.: 213566400 – Fax: 213566488
- E-mail: ruiresende@rsa-advogados.pt

**Sandra Martins Pinto**

- Cartório: Praça Gen. Humberto Delgado 267, 3º Andar, Salas 1-2, 4000-288 PORTO
- E-mail: sandramartinspinto@gmail.com

**Teresa Luísa Catarino Fernandes Gingeira Martins**

- Cartório: Edifício Net - Rua de Salazares, n.º 842 - 4149-002, PORTO
- Tel.: 220028916
- E-mail: teresa.martins@patents.pt
- Web: www.patentree.eu

**Vasco Stilwell d'Andrade**

- Cartório: Rua Castilho, 165 - 1070-050 LISBOA
- Tel.: 213817400 – Fax: 213826629
- E-mail: vsandrade@mlgts.pt
- Web: www.mlgts.pt

**Vera Correia Alves**

- Cartório: Rua do Carmo, n.º 11, 2º, sala 11, 4700-309 BRAGA
- Tlm: 919285011
- E-mail: valves@sablegal.pt

**Ana Sofia Dinis Chaves**

- Cartório: Rua Luis Gonzaga, Edifício Phoenix Garden, 7º andar H, MACAU
- Tel.: 00853 66591201
- E-mail: chaves.anasofia@gmail.com

**Ália Mohamade Amadá**

- Cartório: Rua Visconde de Santarém, n.º 75B, 1000 - 286 LISBOA
- E-mail: info@amadalegal.com
- Web: www.amadalegal.com

**Rita Milhões**

- Cartório: Edifício Heron Castilho, Rua Braamcamp 40 - 5º E, 1250-050 LISBOA
- Tel.: 351 (+351) 213 806 530
- E-mail: rita.milhoes@bma.pt

**Daniel Reis Nobre**

- Cartório: Alameda dos Oceanos, 41K-21, Parque das Nações – 1990-207 LISBOA
- Tel.: 213 150 970 - Fax: 213 531 352
- E-mail: portugal@inventa.com
- Web: www.inventa.pt

**Tiago Reis Nobre**

- Cartório: Alameda dos Oceanos, 41K-21, Parque das Nações – 1990-207 LISBOA
- Tel.: 213 150 970 - Fax: 213 531 352
- E-mail: portugal@inventa.com
- Web: www.inventa.pt

**David Cardoso**

- Cartório: Avenida Defensores de Chaves, 36, 1.º Direito, 1000-119 LISBOA
- Tel.: 218758322 – Fax: 255134816
- E-mail: dc@legalwest.eu

**Ágata Pinho**

- Cartório: Av. Sidónio Pais, n.º 379, Piso 1, sala 1.14, Ed. HOECHST - 4100-486 BOAVISTA, PORTO
- Tel.: 926 730 599
- E-mail: agatapinho.ip@gmail.com

**Ana Eugénio**

- Cartório: Rua António Enes 18-3D - 1050-025 LISBOA
- E-mail: aeugenio.ana@gmail.com

**Ana M. Sebastião**

- Cartório: Rua Vitor Cordon , 10-A – 1249-103 LISBOA
- Tel.: 21 3475020/30 – Fax: 21 3421885 e 21 3424583
- E-mail: anamsebastiao@jpacruz.pt
- Web: www.jpereiradacruz.pt

**Cátia Ribeiro**

- Cartório: Praça de Portugal n.º 7C - 1ºD - 2910-640 SETÚBAL
- Tel.: 265 228 685 - Fax: 265 228 637
- E-mail: catia@marquesmarcas.com
- Web: www.marquesmarcas.com

**Joana Dez-Réis Grilo**

- Cartório: Rua de Campolide n.º 164 D, 1070-029 LISBOA
- Tel.: 934954388
- E-mail: joana.grilo@protectdata.pt

**Luís Caixinhas**

- Cartório: Alameda dos Oceanos, 41K-21, Parque das Nações - 1990-207 LISBOA
- Tel.: 213 150 970 - Fax: 213 531 352
- E-mail: portugal@inventa.com
- Web: www.inventa.pt

**Ricardo Abrantes**

- Cartório: Taguspark, Núcleo Central 383, 2740-122 OEIRAS
- Tel.: 211344001
- E-mail: ricardo.abrantes@patents.pt
- Web: www.patentree.eu

**Patrícia Marques**

- Cartório: Rua Santo António nº47B, 3ºQ - 2410-168 LEIRIA
- Tel.: 963169814
- E-mail: patriciamarqs@gmail.com

**Márcia Martinho da Rosa**

- Cartório: Campo Grande, 35 – 4º C, 1700-087 LISBOA
- Tel.: : +351 212 401 022
- E-mail: geral@mmr.pt
- Web: www.mmr.pt

**Madalena Barradas**

- Cartório: Avenida Casal Ribeiro, 50, 3º Dto, 1000-093 LISBOA
- Tel.: 21 3815050
- E-mail: mbarradas@clarkemodet.com

**Luís Teixeira**

- Cartório: Rua Públia Hortênsia de Castro, nº 1, 2º A - 1500-518 LISBOA
- E-mail: teixeira.luismmanuel@gmail.com

**Manuel Cunha Ferreira**

- Cartório: Av. José Gomes Ferreira, 15 – 3ºL, 1495-139 ALGÉS
- Tel.: 213241530 - Fax: 213476656 / 213422446
- E-mail: manuel.cunhaferreira@agcunhaferreira.pt

**Ana Fazendeiro**

- Cartório: Av. das Forças Armadas, nº 125 - 12º - 1600-079 LISBOA
- Tel.: 217231800 - Fax: 217231899
- E-mail: ana.fazendeiro@abreuadvogados.com

**Vítor Palmela Fidalgo**

- Cartório: Alameda dos Oceanos, 41K-21, Parque das Nações – 1990-207 LISBOA
- Tel.: 213 150 970 - Fax: 213 531 352
- E-mail: vfidalgo@inventat.com
- Web: www.inventa.pt

**Sérgio Coimbra Henriques**

- Cartório: Av de Berna, 30 - 3º A, 1050-148 LISBOA
- Tel.: 211 64 99 99
- E-mail: sergiocoimbrahenriques@gmail.com

**Filipa Lopes Galvão**

- Cartório: Rua Professor Simões Raposo, nº 5, 4º B - 1600-660 LISBOA
- E-mail: flg@dcmlittler.com

**Jorge Manuel Vaz Machado**

- Cartório: Edifício Oceanus - Escrit. 1.9 - Av. da Boavista 3265, 4100-137 PORTO
- Tel.: 912325395
- E-mail: jmachado@inventat.com
- Web: www.inventa.com

**Vera Albino**

- Cartório: Alameda dos Oceanos, 41K-21, Parque das Nações – 1990-207 LISBOA
- Tel.: 213 150 970 - Fax: 213 531 352
- E-mail: portugal@inventa.com
- Web: www.inventa.pt

**Maria João Pereira**

- Cartório: Av. Doutor João Canavarro 305, 1º, sl 19, 4480-668 VILA DO CONDE
- Tel.: +351 252 611 927 / +351 91 019 87 35
- E-mail: mariabaltarpereira@gmail.com

**Mário André Marques**

- Cartório: Avenida Madame Curie, 27, 1A, 2720-111 AMADORA
- Tel.: +351 910842465
- E-mail: mario.marques@gmail.com

**Isaura Monteiro**

- Cartório: Avenida 25 de Abril, Urbanização Solar das Palmeiras, Bloco C4, 4ºD, 8100-506 LOULÉ
- Tel.: 914164499
- E-mail: isaura.monteiro@rcf.pt

**Ana Rita Remígio**

- Cartório: Edifício Net, Rua de Salazares 842 - 4149-002 PORTO
- Tel.: 225322064 - Fax: 225322066
- E-mail: ana.remigio@patents.pt
- Web: www.patents.pt

**Daniela Dinis**

- Cartório: Rua da Fé n.º 10 Casal do Rato 1675-313 PONTINHA
- Tel.: 961294016
- E-mail: danieladinis77@hotmail.com

**Luís Pinto Monteiro**

- Cartório: Av. da República, 25, 1º - 1050-186 LISBOA
- Tel.: 213821200 e 914898865
- E-mail: luis.pinto.monteiro@garrigues.com

**Cláudia Freixinho Serrano**

- Cartório: Rua Vitor Cordon , 10-A - 1249-103 LISBOA
- Tel.: 213475020 - Fax: 213421885
- E-mail: claudiaserrano@jpcruz.pt

**David Marques**

- Cartório: Avenida Cova dos Vidros, Lote 2570 - 2975-333 QUINTA DO CONDE
- E-mail: davidmtfmarques@gmail.com

**Filipe Funenga**

- Cartório: Postboks 9, 4068 STAVANGER NO / Rua Cidade de Ouro Preto n.º 12, Urbanização Vale da Rosa – 2910-834 SETÚBAL
- Tel.: (+47) 908 77 808
- E-mail: filipe.funenga@patent.no

**Inês Monteiro Alves**

- Cartório: Alameda dos Oceanos, 41K-21, Parque das Nações – 1990-207 LISBOA
- Tel.: 213150970 - Fax: 213531352
- E-mail: ialves@inventa.com

**Mariana Bernardino Ferreira**

- Cartório: Av. Álvares Cabral, 47 - 1.º - 1250-015 LISBOA
- Tel.: 213806530 - Fax: 213806531
- E-mail: mariana.ferreira@bma.com.pt
- Web: www.bma.pt

**Patrícia Lima**

- Cartório: Instituto Superior Técnico, Avenida Rovisco Pais - 1049-001 LISBOA
- E-mail: patriciamlima@hotmail.com

**Rita Mendonça**

- Cartório: Av. 5 de Outubro, 16, 2º Esq. - 1050-056 LISBOA
- Tel.: 217 801 963
- E-mail: sgcr@sgcr.pt
- Web: www.sgcr.pt

**Rui do Nascimento Gomes**

- Cartório: Rua Vitor Cordon, 10-A - 1249-103 LISBOA
- Tel.: 213475020 - Fax: 213421885
- E-mail: ruigomes@jpcruz.pt
- Web: www.jpereiradacruz.p

**Vasco Rosa Dias**

- Cartório: Est. Beira nº 176, 5º A - 3030-173 COIMBRA
- Tel.: 963312134
- E-mail: vasco.rosa.dias@gmail.com

**Joana Piriquito Santos**

- Cartório: Largo Jean Monnet, 1 - 2.º Piso, 1250-130 LISBOA
- Tel.: 916225520
- E-mail: jps@nlp.legal

**Sónia Mota Maia**

- Cartório: Alameda da Quinta de Sto. António, nº 1 - Núcleo 1 - 2º E - 1600-675 LISBOA
- Tel.: 217160190 - Fax: 213244665
- E-mail: info@ip-smm.com

**Pedro Bacelar**

- Cartório: Estrada da Chainha, Lote 6, Nº163 R/C - 7005-198 ÉVORA
- Tel: 266040468 e 919654760 - Fax: 266040948
- E-mail: pedro.espanca@gmail.com

**Miguel Antunes de Resende**

- Cartório: Avenida de São Pedro nº 31 Monte Estoril - 2765-446 ESTORIL
- Tel: 910583778
- E-mail: miguelantunesderesende@gmail.com

**Luís Sommer Ribeiro**

- Cartório: Rua Artilharia Um, n.º 79, 3.º direito, 1250-038 LISBOA
- E-mail: geral@saveas.pt

**João Pereira Cabral**

- Cartório: Alameda dos Oceanos, 41, K21, Parque das Nações - 1990-207 LISBOA
- Tel: 213150970 - Fax: 213531352
- E-mail: jcabral@inventa.com
- Web: www.inventa.pt

**João Francisco Sá**

- Cartório: Rua Rangel de Quadros, nº 4 2º drt. - 3800-072 AVEIRO
- E-mail: Joaofrancis.sa@gmail.com

**Sousa Ribeiro**

- Cartório: Av. Álvares Cabral, n.º 47, 1.º andar - 1250-015 LISBOA
- Tel: 213806530 - Fax: 213806531

**Evangelino Marques Ribeiro**

- Cartório: Praça de Portugal nº. 7C - 1ºD - 2910-640 SETÚBAL
- Tel: 265228685 e 932573091 - Fax: 265228637
- E-mail: marquesribeiro@marquesmarcas.com
- Web: www.marquesmarcas.com

**Diogo Xavier Santos**

- Cartório: Av. 5 de Outubro, 16, 2º Esq - 1050-056 LISBOA
- Tel: 217801963
- E-mail: sgcr@sgcr.pt

**Saulo Chanoca**

- Cartório: Rua Artilharia Um, nº 51, Páteo Bagatela, Edifício 1, 4º Andar - 1250-137 LISBOA
- Tel: 211554330 e 935274353
- E-mail: schanoca@bas.pt

**Lígia Gata**

- Cartório: Av. Dr. Mário Moutinho, Lt 1519, 7º Esq. - 1400-136 LISBOA
- Tel: 213011684
- E-mail: ligiajata007@gmail.com

**Manuel Bastos Moniz Pereira**

- Cartório: Av. António Augusto Aguiar 108, 4º, 1050-019 LISBOA
- Tel: 218823990 - Fax: 218823997
- E-mail: manuel.pereira@gastao.eu
- Web: www.gastao.eu

**Ana Neves**

- Cartório: Alameda dos Oceanos 41, K-21, Parque das Nações, 1990-207 LISBOA
- Tel: 213150970
- E-mail: aneves@inventa.com

**Ana Isabel Plácido Martins**

- Cartório: Pct. Infante D. Henrique, 38, 4 ET, 4400-257 VILA NOVA DE GAIA
- E-mail: anamartins.adv@outlook.com

**André Sarmento**

- Cartório: Rua Damião de Góis, nº 56, 4º Andar, apt. 43, 4050-221 PORTO
- Tel: 223 751 032
- E-mail: andrevsarmento@gmail.com

**Carlos Miguel Vaz Serra**

- Cartório: Edifício Lumnia, Rua da Centieira, nº 61 - 5B, 1800-056 LISBOA
- Tel: 917169727
- E-mail: carlos.miguel@ascenza.rovensa.com

**Leila Teixeira**

- Cartório: Avenida 24, 803 - 4500-201 ESPINHO
- Tel: 935254856
- E-mail: leilateixeiraa@gmail.com

**Cristina de Castro**

- Cartório: Rua António Sérgio, 49 - 3º Esq. - 6300-665 GUARDA
- Tel: 965028903
- E-mail: cristinacastro@ipg.pt

**Mariana Belo de Oliveira**

- Cartório: Rua Domingos Ferreira Pinto Basto, nº 45, 3830 -176 ÍLHAVO - AVEIRO
- Tel: 914913442
- E-mail: marianabelooliveira@gmail.com

**Natacha Batista**

- Cartório: Rua 9 de Março, nº 63, Cajados - 2965-505 ÁGUAS DE MOURA
- Tel: 916187637
- E-mail: anatachabatista@gmail.com

**Raquel Antunes**

- Cartório: Rua dos Ilhavs 29, 2825-339 COSTA DA CAPARICA
- Tel.: 913157271
- E-mail: rgaboleiroantunes@gmail.com

**Sofia Rebelo Ladeira**

- Cartório: Rua Ana de Castro Osório, nº 4 - 5º B- 1500-039 LISBOA
- Tel.: 969267585
- E-mail: ladeira.sofia@gmail.com

**Adriana Esteves**

- Cartório: Av. Casal Ribeiro, 50 - 3º andar – 1000-093 LISBOA
- Tel.: 213815050 – Fax: 212831150
- E-mail: aesteves@clarkemodet.com.pt

**Cláudia Tomás Pedro**

- Cartório: Avenida da República, n.º 25, 1.º – 1050-186 LISBOA
- Tel.: 213821200 Fax: 213821290 | Tlm: 966478360
- E-mail: claudia.tomas.pedro@garrigues.com

**Diana Pereira**

- Cartório: Alameda dos Oceanos, 41, K21, Parque das Nações – 1990-207 LISBOA
- Tel.: 213150970/1 – Fax: 213531352
- E-mail: dpereira@inventacom.com

**Inês Sequeira**

- Cartório: Alameda dos Oceanos, 41, K21, Parque das Nações – 1990-207 LISBOA
- Tel.: 918860596
- E-mail: [isequeira@inventa.com](mailto:isequeira@inventa.com)

**Joel David Rodrigues**

- Cartório: Rua Escola do Futebol, n.º 11, 1.º dto. – 8700-258 OLHÃO
- Tel.: 961 108 500
- E-mail: [jdcruzrodrigues@gmail.com](mailto:jdcruzrodrigues@gmail.com)

**Inês Guerra**

- Cartório: Av. 5 de Outubro, 16, 2º Esq. - 1050-056 LISBOA
- Tel.: 217801963
- E-mail: [sgcr@sgcr.pt](mailto:sgcr@sgcr.pt)
- Web: [www.sgcr.pt](http://www.sgcr.pt)

**Luísa Azevedo Soares Rodrigues**

- Cartório: Rua António da Silveira, 131– 2765-300 ESTORIL
- Tel.: 914431158
- E-mail: [marialuisa.rodrigues@gmail.com](mailto:marialuisa.rodrigues@gmail.com)

**Miguel Bibe**

- Cartório: Alameda dos Oceanos, 41, K21, Parque das Nações– 1990-207 LISBOA
- Tel.: 918759849
- E-mail: [mbibe@inventa.com](mailto:mbibe@inventa.com)

**Tiago Andrade**

- Cartório: Rua Vitor Cordon, 10-A – 1200-442 LISBOA
- Tel.: 213475020
- E-mail: [tiagoandrade@jpcruz.pt](mailto:tiagoandrade@jpcruz.pt)
- Web: [www.jpereiradacruz.pt](http://www.jpereiradacruz.pt)

**Cláudia Alexandra Maia do Couto**

- Cartório: Av. Casal Ribeiro, 50 - 3º andar - 1000-093 LISBOA
- Tel: 213 815 050
- E-mail: [ccouto@clarkemodet.com](mailto:ccouto@clarkemodet.com)

**Cristina Maria Sanches Simões de Faria**

- Cartório: Rua António Livramento, n.º3, -5ºC 1600-371 LISBOA
- Tel: 960290166
- E-mail: [csdefaria@gmail.com](mailto:csdefaria@gmail.com)

**Diogo de Almeida Antunes**

- Cartório: Alameda dos Oceanos 41 K 21-1991-207 LISBOA
- Tel. 21 3150970 – Tlm: 925835323
- E-mail: [dantunes@inventa.com](mailto:dantunes@inventa.com)

**Dulce Varandas Andrade**

- Cartório: Edifício Burgo - Av. da Boavista, nº 1837 Piso 16, 4100-133 PORTO
- Tel.: 962043227
- E-mail: [dulcevarandas@kpmg.com](mailto:dulcevarandas@kpmg.com)

**Filipa João da Gama Franco Marques Pereira**

- Cartório: Rua Victor Cordon, n.º 10 - A - 1249-103 LISBOA
- Tlm.: 910075582
- E-mail: filipapereira@jpcruz.pt

**Inês Duarte Tavares**

- Cartório: Av. Fontes Pereira de Melo, 42, 1050-119 LISBOA
- Tel.: (+351) 213 197 322 | (+351) 938 433 217
- E-mail: ines.duartetavares@plmj.pt
- Web: www.plmj.com

**Joana Alves Coelho**

- Cartório: Praça General Humberto Delgado, 267 - 3º salas 1 e 2 - 4000-288 PORTO
- Tel.: 222012603 - Fax: 222012605
- E-mail: jac@sgcr.pt
- Web: www.sgcr.pt

**Miguel Filipe Duarte**

- Cartório: Faculdade de Medicina da Universidade de LISBOA,  
Avenida Professor Egas Moniz, 1649-028 LISBOA
- Tel.: (+351) 217 999 411 - ext: 47020
- E-mail: miguel.duarte@medicina.ulisboa.pt

**Vera Lúcia Faria Viola Gonçalves**

- Cartório: Rua Dr. Herminio Laborinho, n.º 13 - 2500-214 CALDAS DA RAINHA
- Tel.: 914287287
- E-mail: vera.viola.goncalves@gmail.com

**Diogo Frada Almeida**

- Cartório: Av. da Liberdade, n.º 249.º, 8.º, 1250-143 LISBOA
- Tel.: 211926800
- E-mail: diogo.fradaalmeida@csassociados.pt

**Joana Eugénio**

- Cartório: Av. Sidónio Pais 379, Ed. Hoechst, Sala 1.14 - 4100-468 PORTO
- Tel.: 220167495 / 917814970
- E-mail: joanaeugenio@jpcruz.pt

**Júlia Alves Coutinho**

- Cartório: Rua da Ilha Terceira, 1, 3º Direito, 1000-171 LISBOA
- E-mail: juliaalvescoutinho@gmail.com

**Maria João Carapinha**

- Cartório: Largo Samwell Dinis, n.º 3 - 2.º Dto.- 2820-491 ALMADA
- Tel.: 926224774
- E-mail: mariajoacarapinha@gmail.com

**Miguel Maia**

- Cartório: Edifício Net -Rua de Salazares, n.º 842 - 4149-002- PORTO
- Tel.: 220 028 916
- E-mail: miguel.maia@patents.pt
- Web: www.patentree.eu

**Pedro Rebelo Tavares**

- Cartório: Rua Nossa Senhora de Fátima, 177, Piso 7 - 4050-427 PORTO
- Tel.: 223715485 / 916589604 - Fax: 223723285
- E-mail: pedro.tavares@pt.andersen.com

**Sílvia Vieira**

- Cartório: Edifício Net - Rua de Salazares, n.º 842 - 4149-002 PORTO
- Tel.: 220028916
- E-mail: silvia.vieira@patents.pt
- Web: www.patentree.eu

**Vitor Sérgio Moreira**

- Cartório: Alameda dos Oceanos, 41K, 21 - Parque das Nações - 1990-207 LISBOA
- Tel.: 213150970 - Fax: 213531352
- E-mail: vmoreira@inventia.com

**Luisa Resende Castro**

- Cartório: Av. Casal Ribeiro, 50 – 3ºandar- 1000-093 LISBOA
- Tel.: 213815050
- E-mail: luisarezendecastro@gmail.com

**Marisol Cardoso**

- Cartório: Av. Fontes Pereira de Melo, nº 6, 5º Esquerdo - 1050-115 LISBOA
- E-mail - marisol.cardoso@rauda.law
- Tel.: 913187126

**José Maria Lopes Pires Santos Quelhas**

- Cartório: Av. Fontes Pereira de Melo, 43 - 1050-119 LISBOA
- E-mail: josemaria.quelhas@plmj.pt
- Tel.: 211592504

**Francisco Branco Pardal**

- Cartório: Av. EUA 61, 2 esq. 1700-165 LISBOA
- E-mail: franciscobpardal@gmail.com

**Vasco Granate**

- Cartório: Av.<sup>a</sup> Fontes Pereira de Melo, 43, 1050-119 LISBOA
- E-mail: vasco.granate@plmj.pt
- Tel.: 213197303

**Maria João Nunes**

- Cartório: Rua Nova de Almada 29, 2640-411 – MAFRA
- E-mail: mariajoaodecamposnunes@gmail.com
- Tel.: 916219056

**Beatriz Pereira da Cruz**

- Cartório: Rua das Janelas Verdes. N.º 128 2º Andar, 1200-692 - LISBOA
- E-mail: beatrizpcruz@hotmail.com

**Madalena Pacheco**

- Cartório: Edifício Heron Castilho, R. Braamcamp 40 - 5º E, 1250-050 - LISBOA
- E-mail: madalena.pacheco@bma.pt
- Tel.: 213 806 530
- Web: www.bma.pt

**António Aragão**

- Cartório: Rua Tomás Ribeiro, n.º 45 – 2º Andar, 1050-225 LISBOA
- Tel.: 210545500
- E-mail: antonio.aragao@rcf.pt
- Web: www.rcf.pt

**Andreia Pereira**

- Cartório: Rua Tomás Ribeiro, n.º 45 – 2º Andar, 1050-225 - LISBOA
- E-mail: andreia.pereira@rcf.pt
- Tel.: 210545500 - Fax: 213978754
- Web: www.rcf.pt

**Catarina Azevedo Fernandes**

- Cartório: Av.ª General Humberto Delgado, 181, 4800-158 - GUIMARÃES
- E-mail: catarinaazevedo@gamalobomelo.com
- Tel.: 253421600

**Diana Andrade Sands**

- Cartório: Rua Vitorino Nemésio, 107 - Rés do Chão Direito - 4050-638 PORTO
- E-mail: diana.faustino.andrade@gmail.com
- Tel.: 925585334

**Rui Manuel Silva**

- Cartório: Praça Doutor Teixeira de Aragão 7, 3º Direito, 1500-251 LISBOA
- Tlm.: 914024203
- E-mail: ruimsilva3@gmail.com

**Alexandra Oliveira**

- Cartório: Rua Padre António Francisco Marques N.º1, 2º Dto, 1675-014 PONTINHA
- Tlm.: 913643170
- E-mail: alexandra.peresdeoliveira@gmail.com

**Inês Falcão Rovisco**

- Cartório: Av. António Augusto Aguiar 108, 4º, 1050-019 LISBOA
- Tel.: 218823990 – Tlm.: 939624767
- E-mail: ines.rovisco@gastao.com

**Manuel Gil Fernandes**

- Cartório: Rua Sousa Martins, 16, 1º A, 1050-218 LISBOA
- Tlm.: 919902476
- E-mail: manelmgil@gmail.com

**Susana Couto Gonçalves**

- Cartório: Casal Ribeiro, 50, 3º dto, 1000-091 LISBOA
- Tlm.: 917938762
- E-mail: sgoncalves@clarkemodet.com

**João Carlos Assunção**

- Cartório: Largo Jean Monnet, 1 - 2.º Piso, 1250-130 LISBOA
- Tel.: 210540860 - Tlm.: 962104158
- E-mail: jca@nlp.legal
- Web: www.nlp.legal

**Elizabete Coutinho**

- Cartório: Rua 1º de Maio, nº 8, Soutelo, 3850-587 Branca, ALBERGARIA-A-VELHA
- Tlm.: 913839747
- E-mail: elizabeteccoutinho@gmail.com

**Antonieta Ribeiro**

- Cartório: Instituto Superior Técnico – Avenida Rovisco Pais, 1049-001 LISBOA
- Tel.: 218417391
- E-mail: antonieta.ribeiro@tecnico.ulisboa.pt
- Web: <https://tecnico.ulisboa.pt/>

**Carla Andrade Silva**

- E-mail: carla.silva@playngo.com

## PROCURADORES AUTORIZADOS

(Os Procuradores Autorizados são pessoas singulares que, não sendo Agentes Oficiais da Propriedade Industrial, podem praticar actos e termos do processo, juntando, para o efeito, procuração simples e com poderes especiais para cada processo)

### **Artur Almeida Pinto Furtado da Luz**

- Cartório: Rua da Madalena, 214 – 4º – 1100-325 LISBOA
- Tel.: 21 8870657 – Fax: 21 8879714
- E-mail: abpatentiena@mail.telepac.pt

### **Carlos António dos Santos Rodrigues**

- Cartório: Rua da Madalena, 214 – 4º – 1100-325 LISBOA
- Tel.: 21 8870657 – Fax: 21 8879714
- E-mail: abpatentiena@mail.telepac.pt

### **Ruy Pelayo de Sousa**

- Cartório: Rua de Sá da Bandeira, 706 – 2º Esq. – 4000-432 PORTO
- Tel.: 22 2046120 – Fax: 22 2080728
- E-mail: geral@arlindodesousa.pt
- Web: www.arlindodesousa.pt

### **Carmen Ferreira Furtado da Luz de Oliveira e Silva**

- Cartório: Rua Sousa Martins, N.º 10 - 7º – 1050-218 LISBOA
- Tel.: 21 3876961 – Fax: 21 3877596
- E-mail: furtado.marcas@netcabo.pt

### **Luís Reinaldo de Oliveira e Silva**

- Cartório: Rua Maria Pia, 20 - 3º Dto. – 1350-208 LISBOA
- Tel.: 21 3951814 – Fax: 21 3951842
- E-mail: publamarca@iol.pt

### **Carlos Eugénio Reis Nobre**

- Cartório: Alameda dos Oceanos, 41K-21, Parque das Nações – 1990-207 LISBOA
- Tel.: 213 150 970 - Fax: 213 531 352
- E-mail: portugal@inventia.com
- Web: www.inventia.pt

### **Maria Margarida Gomes Sanches Nunes**

- Cartório: Av. António José Gomes, 60 - B - 1º E, Apartado 175 – 2801-902 ALMADA
- Tel.: 21 2744129 e 21 2768069 – Fax: 21 2740012
- E-mail: guimarque@guimarque.pt