

# **BOLETIM DA PROPRIEDADE INDUSTRIAL**

**Nº 2026/02/11** (029/2026)

**11 de fevereiro de 2026**

## **Sumário**

<b>Aviso.....</b>	<b>2</b>
<b>Códigos .....</b>	<b>2</b>
<b>PATENTES DE INVENÇÃO .....</b>	<b>6</b>
Patentes europeias vigentes em Portugal - FG4A.....	6
Averbamentos - Patente europeia - PD1A, PD3A, PC1A, PC3A .....	7
<b>CERTIFICADOS COMPLEMENTARES DE PROTECÇÃO .....</b>	<b>8</b>
Pedidos .....	8
<b>MODELOS DE UTILIDADE .....</b>	<b>9</b>
Pedidos - BB/CA1K.....	9
<b>DESENHOS OU MODELOS .....</b>	<b>10</b>
Pedidos - BB/CA1Y .....	10
<b>REGISTO NACIONAL DE MARCAS .....</b>	<b>30</b>
Pedidos .....	30
Concessões .....	51
Recusas.....	53
Renovações .....	54
Averbamentos.....	55
Requerimentos indeferidos.....	56
Pedidos e Avisos de Deferimento de Revalidação.....	57
<b>REGISTO DE LOGÓTIPOS .....</b>	<b>58</b>
Concessões .....	58
Renovações .....	59
Pedidos e Avisos de Deferimento de Revalidação.....	60
<b>AGENTES OFICIAIS DE PROPRIEDADE INDUSTRIAL .....</b>	<b>61</b>
<b>PROCURADORES AUTORIZADOS .....</b>	<b>83</b>

## Aviso

À matéria publicada no presente Boletim são aplicáveis as disposições do Código da Propriedade Industrial.

## Códigos

### Códigos das rubricas (St. 17 OMPI)

Títulos de propriedade industrial:

- A — Patente de invenção.
- K — Modelo de utilidade.
- L — Modelo industrial.
- Q — Desenho industrial.
- Y — Desenho ou modelo.
- 1 — Pedido não examinado.
- 3 — Pedido examinado sem pesquisa.
- 4 — Pedido examinado com pesquisa.

Publicação:

BB — Publicação de pedidos e correspondente disponibilização dos documentos ao público, para consulta ou fornecimento de cópias, a pedido.

Oposição:

CA — Fase de oposição.

Procedimento de concessão:

- FA — Desistências.
- FC — Recusas.
- FF — Concessão provisória.
- FG — Concessão; Registo; Estatuto legal; Licenças.
- GA — Transformação de pedido de título de propriedade industrial.
- PC — Transmissão.
- PD — Mudanças de identidade/sede.
- QB — Licenças concedidas e registadas.

Correções; outros:

- HK — Retificações.
- HZ — Requerimentos indeferidos.

Caducidade dos direitos de propriedade industrial:

- MA — Renúncias.
- MM — Caducidades.

Manutenção dos direitos de propriedade industrial:

- NF — Revalidações.

Outras decisões:

RL — Despachos proferidos por sentença alterando despacho anterior.

### Lista dos Códigos INID — Identificação Numérica Internacional de Dados Bibliográficos (Normas St. 9, St. 60, St. 80 OMPI)

Patentes, Modelos de Utilidade, Certificados Complementares de Proteção, Desenhos ou Modelos:

- (11) Número de pedido.
- (19) Organismo emissor, país.
- (22) Data do pedido.
- (28) Número de objetos de um pedido múltiplo.
- (30) Data, país e número de prioridade.
- (43) Data de publicação de pedido não examinado.
- (44) Data de publicação de pedido examinado.
- (51) Classificação internacional:
  - A, U — Int. Cl. 7;
  - L, Q, Y — LOC (8).
- (54) Título em português.
- (55) Reprodução fotográfica do desenho ou modelo.
- (57) Resumo e desenho da invenção/descrição do desenho ou modelo.
- (71) Requerente, nacionalidade, profissão, morada.
- (72) Inventor(es)/autor(es).

Marcas, Nomes e Insígnias de Estabelecimento, Logótipos, Denominações de Origem e Indicações Geográficas, Recompensas:

- (210) Número de pedido.
- (220) Data do pedido.
- (300) Data, país e número de prioridade.
- (441) Data de publicação do pedido não examinado.
- (442) Data de publicação do pedido examinado.
- (511) Lista de produtos ou serviços segundo a Classificação Internacional de Nice [NCL (8)].
- (512) Classificação Nacional e/ou lista de produtos ou serviços.
- (531) Descrição dos elementos figurativos das marcas segundo a Classificação Internacional de Viena [CFE (5)].
- (540) Reprodução do sinal.
- (550) Indicação do tipo de marca
- (551) Indicação de que a marca é coletiva, de certificação ou de associação.
- (561) Transliteração da marca.
- (566) Tradução da marca ou das palavras nela contidas.
- (591) Informações de cores reivindicadas.
- (730) Nome do requerente, nacionalidade, profissão, morada.

**Outros códigos**

MNA — Marca nacional.  
MCA — Marca Coletiva.  
MCC — Marca de Certificação ou de Garantia.  
NOM — Nome de estabelecimento.  
INS — Insignia de estabelecimento.  
LOG — Logótipo.  
DNO — Denominação de Origem Nacional.  
DOI — Denominação de Origem Internacional.  
IGR — Indicação Geográfica.  
RCS — Recompensa.

**Lista alfabética dos códigos de países,  
organizações intergovernamentais  
e outras entidades  
(Norma St. 3 OMPI)**

AD — Andorra.  
AE — Emirados Árabes Unidos.  
AF — Afeganistão.  
AG — Antígua e Barbuda.  
AI — Anguila.  
AL — Albânia.  
AM — Arménia.  
AN — Antilhas Holandesas.  
AO — Angola.  
AP — ARIPO — Organização Regional Africana da Propriedade Industrial.  
AR — Argentina.  
AT — Áustria.  
AU — Austrália.  
AW — Aruba.  
AZ — Azerbaijão.  
BA — Bósnia-Herzegovina.  
BB — Barbados.  
BD — Bangladesh.  
BE — Bélgica.  
BF — Burquina Faso.  
BG — Bulgária.  
BH — Barém.  
BI — Burundi.  
BJ — Benin.  
BM — Bermudas.  
BN — Brunei Darussalam.  
BO — Bolívia.  
BOIP — *Office* da Propriedade Intelectual do Benelux.  
BR — Brasil.  
BS — Baamas.  
BT — Butão.  
BV — Ilha Bouvet.  
BW — Botswana.  
BY — Bielo-Rússia.  
BZ — Belize.  
CA — Canadá.  
CD — República Democrática do Congo.  
CF — República Centro-Africana.  
CG — Congo.

CH — Suíça.  
CI — Costa do Marfim.  
CK — Ilhas Cook.  
CL — Chile.  
CM — Camarões.  
CN — China.  
CO — Colômbia.  
CR — Costa Rica.  
CU — Cuba.  
CV — Cabo Verde.  
CY — Chipre.  
CZ — República Checa.  
DE — Alemanha.  
DJ — Djibuti.  
DK — Dinamarca.  
DM — Dominica.  
DO — República Dominicana.  
DZ — Argélia.  
EA — EAPO — Organização Euro-Asiática de Patentes.  
EC — Equador.  
EE — Estónia.  
EG — Egipto.  
EH — Sara Ocidental.  
EM — EUIPO — Instituto da Propriedade Intelectual da União Europeia.  
EP — IEP — Instituto Europeu de Patentes.  
ER — Eritreia.  
ES — Espanha.  
ET — Etiópia.  
FI — Finlândia.  
FJ — Fiji.  
FK — Ilhas Malvinas.  
FO — Ilhas Faroé.  
FR — França.  
GA — Gabão.  
GB — Reino Unido.  
GC — Instituto de Patentes do Conselho de Cooperação dos Estados Árabes do Golfo (GCC).  
GD — Granada.  
GE — Geórgia.  
GG — Guernsey.  
GH — Gana.  
GI — Gibraltar.  
GL — Gronelândia.  
GM — Gâmbia.  
GN — Guiné.  
GQ — Guiné Equatorial.  
GR — Grécia.  
GS — Geórgia do Sul e as ilhas Sandwich do Sul.  
GT — Guatemala.  
GW — Guiné-Bissau.  
GY — Guiana.  
HK — Hong-Kong/China.  
HN — Honduras.  
HR — Croácia.  
HT — Haiti.  
HU — Hungria.  
IB — Secretaria Internacional da Organização Mundial da Propriedade Intelectual (OMPI).  
ID — Indonésia.  
IE — Irlanda.

IL — Israel.	NZ — Nova Zelândia.
IM — Ilha de Man.	OA — OAPI — Organização Africana da Propriedade Intelectual.
IN — Índia.	OM — Omã.
IQ — Iraque.	PA — Panamá.
IR — República Islâmica do Irão.	PE — Peru.
IS — Islândia.	PG — Papua Nova Guiné.
IT — Itália.	PH — Filipinas.
JE — Jersey.	PK — Paquistão.
JM — Jamaica.	PL — Polónia.
JO — Jordânia.	PT — Portugal.
JP — Japão.	PW — Palau.
KE — Quênia.	PY — Paraguai.
KG — Quirguistão.	QA — Quatar.
KH — Camboja.	QZ — Instituto Comunitário de Variedades Vegetais (CPVO).
KI — Quiribáti.	RO — Roménia.
KM — Comores.	RS — Sérvia.
KN — S. Kitts e Nevis.	RU — Federação Russa.
KP — República Popular Democrática da Coreia.	RW — Ruanda.
KR — República da Coreia.	SA — Arábia Saudita.
KW — Koweit.	SB — Ilhas Salomão.
KY — Ilhas Caimão.	SC — Seychelles.
KZ — Cazaquistão.	SD — Sudão.
LA — República Popular Democrática do Laos.	SE — Suécia.
LB — Líbano.	SG — Singapura.
LC — Santa Lúcia.	SH — Santa Helena.
LI — Listenstaina.	SI — Eslovénia.
LK — Sri Lanka.	SK — Eslováquia.
LR — Libéria.	SL — Serra Leoa.
LS — Lesoto.	SM — São Marinho.
LT — Lituânia.	SN — Senegal.
LU — Luxemburgo.	SO — Somália.
LV — Letónia.	SR — Suriname.
LY — Líbia.	ST — São Tomé e Príncipe.
MA — Marrocos.	SV — El Salvador.
MC — Mónaco.	SY — República Árabe da Síria.
MD — República da Moldávia.	SZ — Suazilândia.
ME — Montenegro.	TC — Ilhas Turcas e Caicos.
MG — Madagáscar.	TD — Chade.
MK — Ex-República Jugoslava da Macedónia.	TG — Togo.
ML — Mali.	TH — Tailândia.
MM — Myanmar (Birmânia).	TJ — Tajiquistão.
MN — Mongólia.	TL — Timor-Leste.
MO — Macau.	TM — Turquemenistão.
MP — Ilhas Marianas do Norte.	TN — Tunísia.
MR — Mauritânia.	TO — Tonga.
MS — Montserrat.	TR — Turquia.
MT — Malta.	TT — Trinidad e Tobago.
MU — Maurícias.	TV — Tuvalu.
MV — Ilhas Maldivas.	TW — Taiwan/China.
MW — Malavi.	TZ — República Unida da Tanzânia.
MX — México.	UA — Ucrânia.
MY — Malásia.	UG — Uganda.
MZ — Moçambique.	US — Estados Unidos da América.
NA — Namíbia.	UY — Uruguai.
NE — Níger.	UZ — Uzbequistão.
NG — Nigéria.	VA — Vaticano.
NI — Nicarágua.	VC — São Vicente e Granadinas.
NL — Holanda.	VE — Venezuela.
NO — Noruega.	VG — Ilhas Virgens (GB).
NP — Nepal.	VN — Vietname.
NPI — Instituto Nórdico de Patentes.	
NR — Nauru.	

VU — Vanuatu.

WO — OMPI — Organização Mundial da  
Propriedade Intelectual.

WS — Samoa.

YE — Iémen.

YU — Jugoslávia. (1)

ZA — África do Sul.

ZM — Zâmbia.

ZW — Zimbabwe.

(1) O código YU foi retirado da lista, em Novembro de 2006. Até essa data identifica a ex-Jugoslávia, a Sérvia e o Montenegro.

## PATENTES DE INVENÇÃO

### Patentes europeias vigentes em Portugal - FG4A

Processo	Início de vigência	Data do despacho	Nome do 1º requerente/titular	País resid.	Classificação principal	Observações
3579843	2018.02.09	2026.02.05	RELMADA THERAPEUTICS, INC.	US	<b>A61K 31/57</b> (2019.01)	ART. 84º DO C.P.I.:
4192248	2021.08.09	2026.02.04	THE BOARD OF TRUSTEES OF THE UNIVERSITY OF ILLINOIS	US	<b>A01N 43/90</b> (2023.01)	ART. 84º DO C.P.I.:
4244221	2022.09.15	2026.02.05	HUA MEDICINE (SHANGHAI) LTD.	CN	<b>C07D 403/12</b> (2023.01)	ART. 84º DO C.P.I.:
4326882	2022.04.22	2026.02.05	UNIQUE BIOPHARMA B.V.	NL	<b>C12N 15/86</b> (2023.01)	ART. 84º DO C.P.I.:

**Averbamentos - Patente europeia - PD1A, PD3A, PC1A, PC3A****Transmissões - Patente europeia**

Processo	Data do averbamento	Antigo requerente/titular	País resid.	Atual requerente/titular	País resid.	Observações
3532962	2026.02.06	VERILY LIFE SCIENCES LLC	US	GOOGLE LLC	US	
3895813	2026.02.06	VERILY LIFE SCIENCES LLC	US	GOOGLE LLC	US	
3930452	2026.02.06	VERILY LIFE SCIENCES LLC	US	GOOGLE LLC	US	
3939420	2026.02.06	VERILY LIFE SCIENCES LLC	US	GOOGLE LLC	US	
3962666	2026.02.06	VERILY LIFE SCIENCES LLC	US	GOOGLE LLC	US	
3996500	2026.02.06	VERILY LIFE SCIENCES LLC	US	GOOGLE LLC	US	
4233538	2026.02.06	VERILY LIFE SCIENCES LLC	US	GOOGLE LLC	US	

**CERTIFICADOS COMPLEMENTARES DE PROTECÇÃO****Pedidos**

Processo	Tipo de dado	Conteúdo dos dados	País resid.
1323	(68) – Patente de Base (22) – Data do Pedido Titulares (54) – Título da Invenção  (95) – Prod. (medicamento) (92) – Aut. Com. Nacional	PTE, 3297631 E, de 2016.05.16 2026.01.30 Nome: KANDY THERAPEUTICS LIMITED RECEPTOR NK-1/NK-3 ANTAGONISTA PARA O TRATAMENTO DE AFRONTAMENTOS ELINZANETANT Data: 2025.11.18, País: PT, Número: C(2025)7960	GB



## MODELOS DE UTILIDADE

### Pedidos - BB/CA1K

A publicação dos pedidos de modelos de utilidade a seguir indicados é efetuada nos termos do disposto no artigo 131.º do Código da Propriedade Industrial; da data de publicação do presente aviso começa a contar-se o prazo de dois meses para a apresentação de reclamações de quem se julgar prejudicado pela eventual concessão dos mesmos, nos termos do artigo 17.º do mesmo Código.

(11) **12406** (13) U

(22) 2025.08.11

(30) 2024.08.12 ES U202431532

(71) ES **AGRONOMUS SMART FARMING, S.L.**

(72) JAVIER GARCÍA-LIÑÁN FRAGERO

(51) **Int. Cl.**

**A01D 75/20 (2006.01) A01M 29/22 (2011.01)**

(54) **DISPOSITIVO PARA A PROTEÇÃO DA FAUNA DURANTE TRABALHOS AGRÍCOLAS NOTURNOS COM MÁQUINA DE COLHEITA**

(28)

(57) DISPOSITIVO (1) PARA A PROTEÇÃO DA FAUNA DURANTE TRABALHOS AGRÍCOLAS NOTURNOS COM MÁQUINA DE COLHEITA (100), QUE COMPREENDE UM DETETOR DE ANIMAIS (6) NA ZONA DE TRABALHO (3) DO DISPOSITIVO, UM ELEMENTO AGITADOR DAS PLANTAS (5) ASSOCIADO AO DETETOR DE ANIMAIS (6). O ELEMENTO AGITADOR COMPREENDE, PELO MENOS, UM BOCAL (40) DE SOPRO DE AR, DISPOSTO NA ENTRADA DA MÁQUINA DE COLHEITA (100), UM CONJUNTO DE CÂMARAS TERMOGRÁFICAS (7), UM CONTROLADOR AUTOMÁTICO (8), MONITORES (9), COMANDOS (101) DE ACIONAMENTO MANUAL DO ELEMENTO AGITADOR E FONTES (4) DE LUZ DIFUSA.

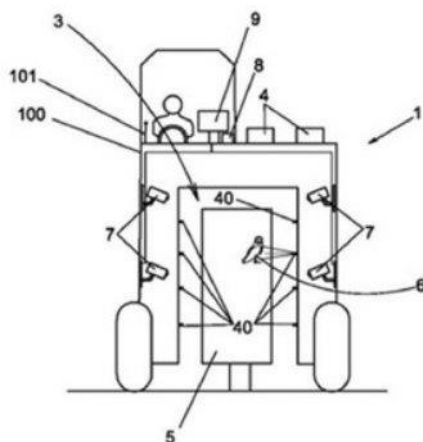

[Ver Fascículo Completo](#)

## DESENHOS OU MODELOS

### Pedidos - BB/CA1Y

A publicação dos pedidos de desenhos ou modelos a seguir indicados é efetuada nos termos do artigo 188.º, n.º 1; da data de publicação do presente aviso começa a contar-se o prazo de dois meses para a apresentação de reclamações de quem se julgar prejudicado pela concessão dos mesmos, de acordo com o artigo 17.º, n.º 1 do Código da Propriedade Industrial.

(11) **7386** (12) **Y**  
(22) 2025.07.29  
(30)  
(71) **FR RENAULT S.A.S**  
(72) **RICHARD FLAN**  
(51) **LOC (10) CL. 08-06**  
(54) **PUXADORES; PUXADORES DE PORTAS**  
(28) 2  
(57) (55)



Figura 1.1



Figura 1.2

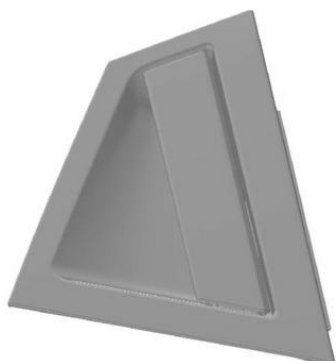

Figura 1.3

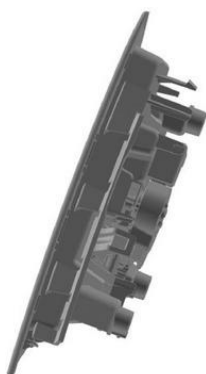

Figura 1.4



Figura 1.5

**Figura 1.6****Figura 1.7****Figura 2.1****Figura 2.2****Figura 2.3****Figura 2.4****Figura 2.5****Figura 2.6**

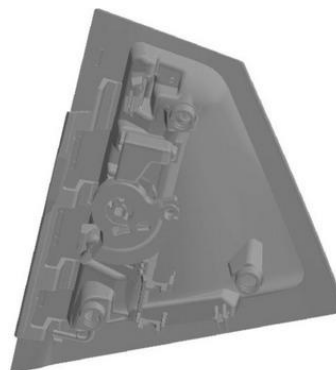
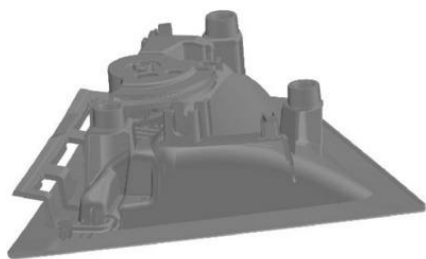
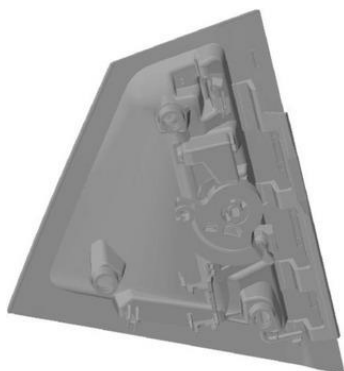
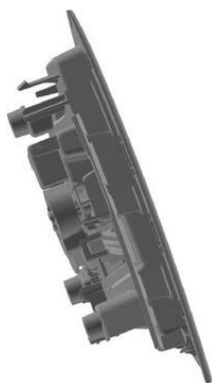
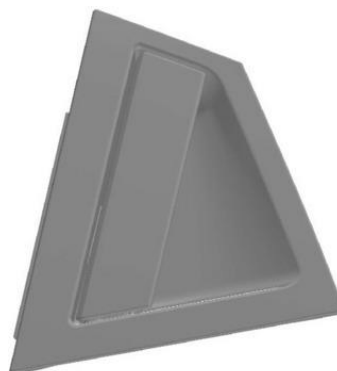
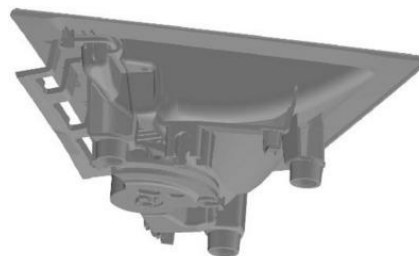

Figura 2.7



Figura 1.4

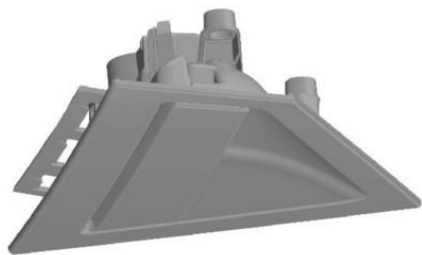

Figura 1.5

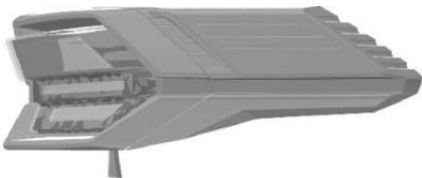

Figura 1.6

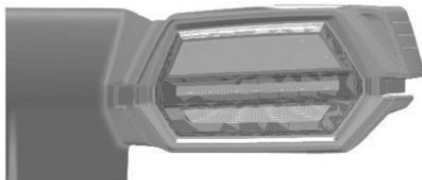

Figura 1.7



Figura 2.1

(11) 7387  
(22) 2025.07.29  
(30)  
(71) FR RENAULT S.A.S  
(72) RICHARD FLAN  
(51) LOC (10) CL. 26-06  
(54) LUZES PARA VEÍCULOS  
(28) 8  
(57) (55)

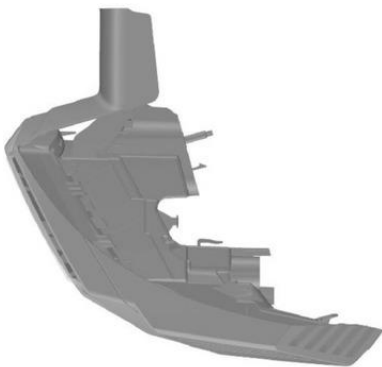

Figura 1.1

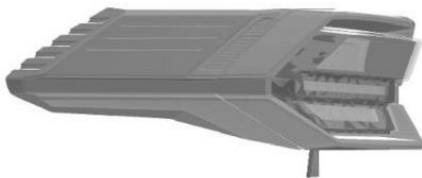

Figura 1.2

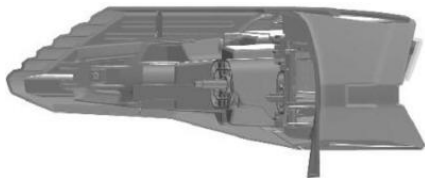

Figura 1.3

**Figura 2.2****Figura 2.3****Figura 2.4****Figura 2.5****Figura 2.6****Figura 2.7****Figura 3.1****Figura 3.2****Figura 3.3**

**Figura 3.4****Figura 4.1****Figura 3.5****Figura 4.2****Figura 3.6****Figura 4.3****Figura 3.7****Figura 4.4**

**Figura 4.5****Figura 5.2****Figura 4.6****Figura 5.3****Figura 4.7****Figura 5.4****Figura 5.1****Figura 5.5**

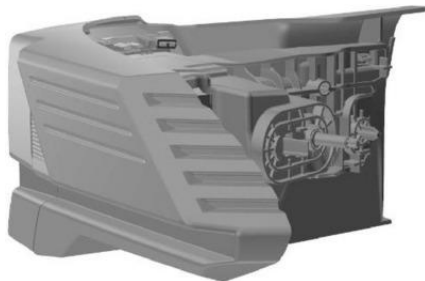
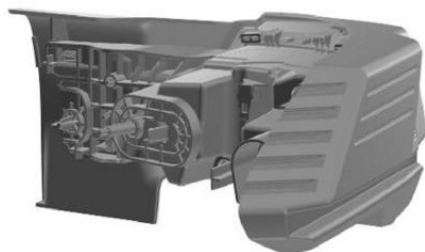
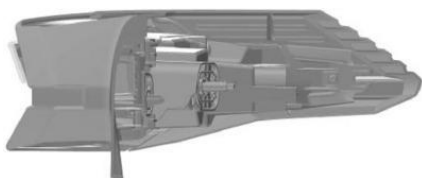
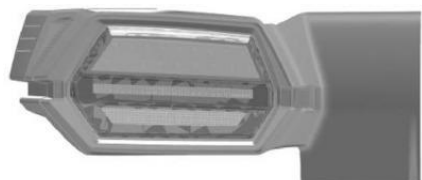
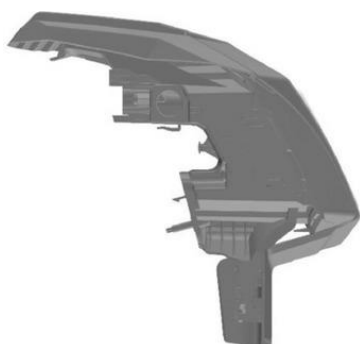
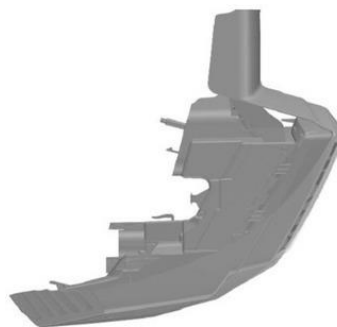
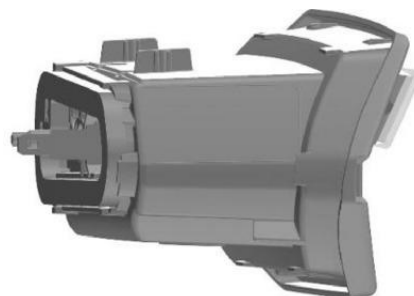
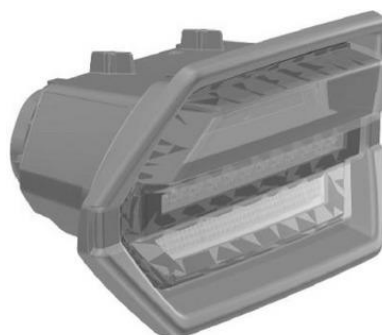
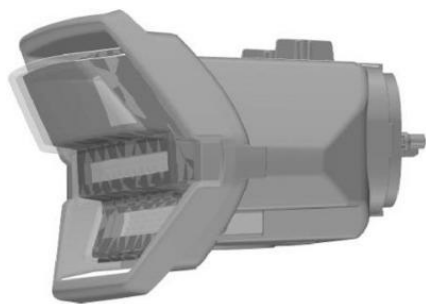
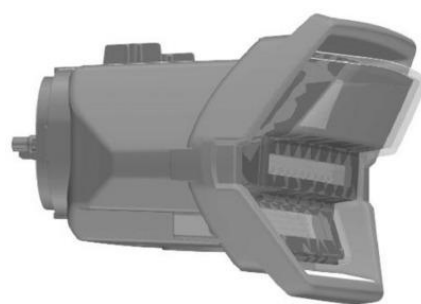
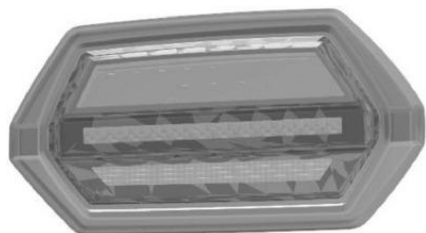
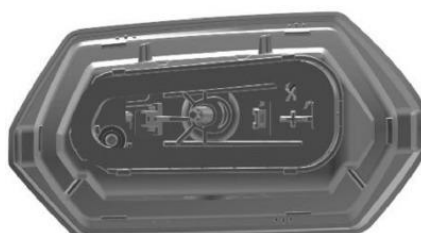
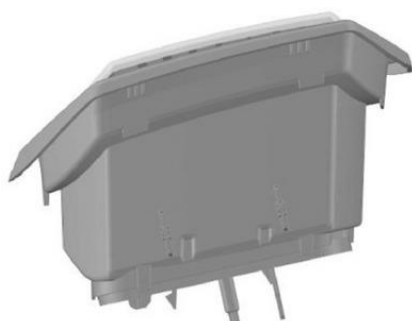
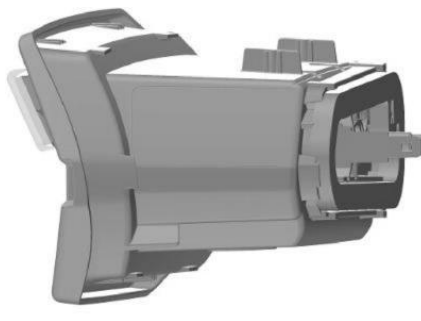
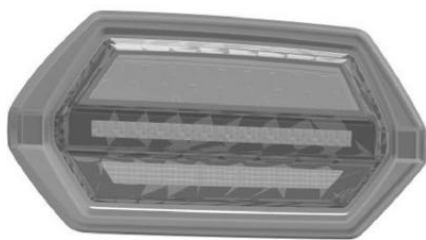
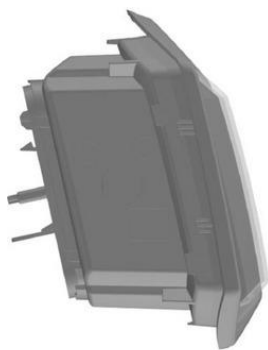
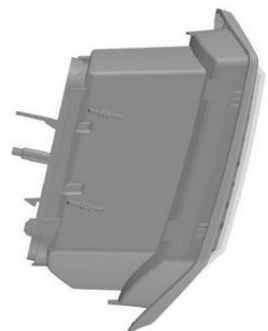
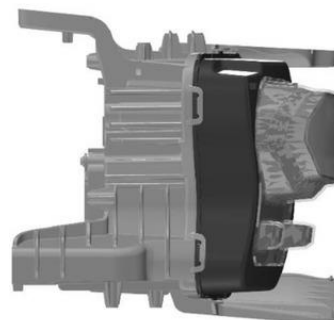
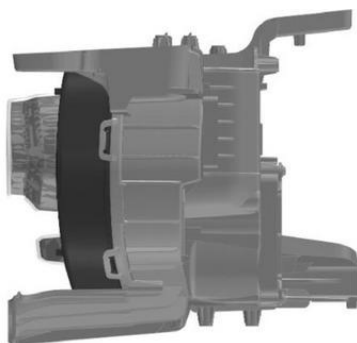
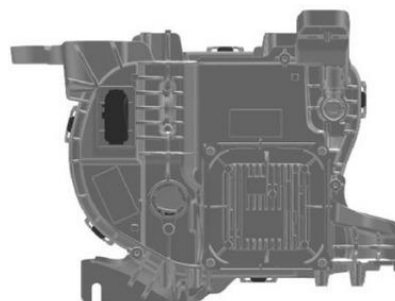

Figura 5.6



Figura 6.3

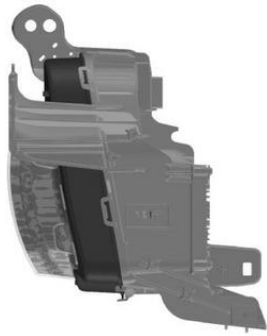

Figura 5.7



Figura 6.4

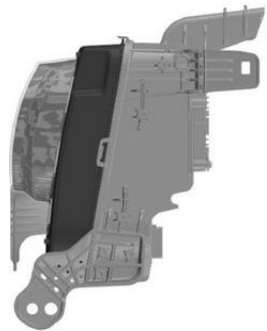

Figura 6.1

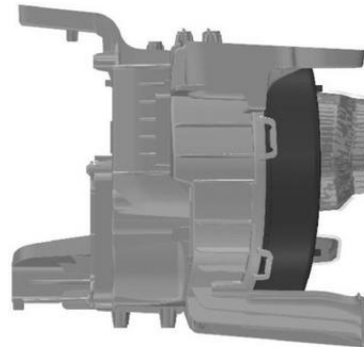

Figura 6.5

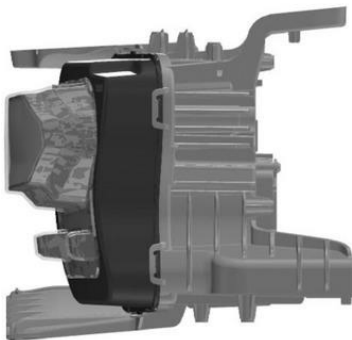

Figura 6.2

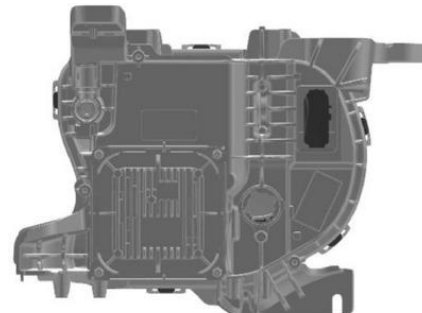

Figura 6.6





Figura 6.7

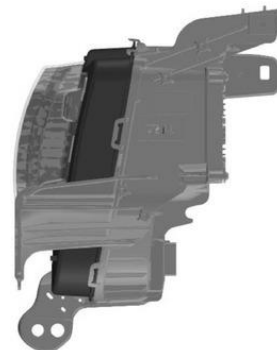

Figura 7.4

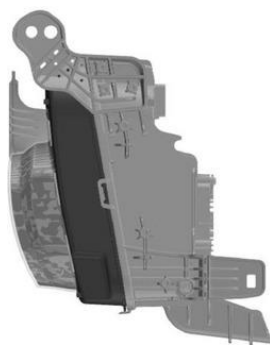

Figura 7.1



Figura 7.5

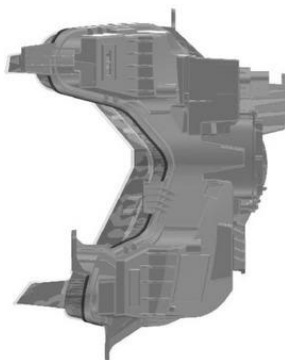

Figura 7.2

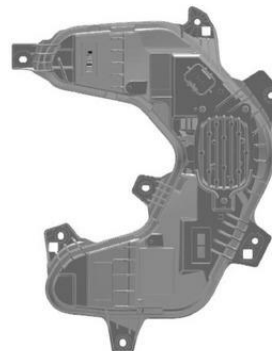

Figura 7.6



Figura 7.3

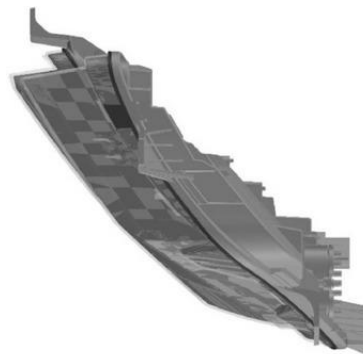

Figura 7.7



Figura 8.1

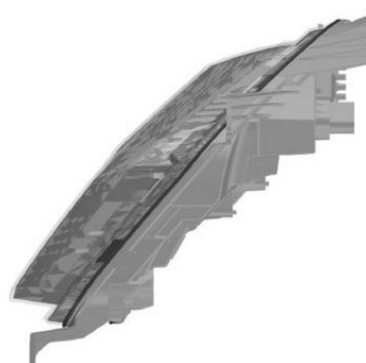

Figura 8.5

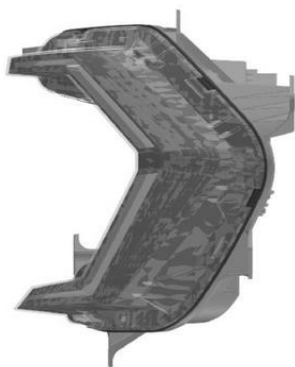

Figura 8.2

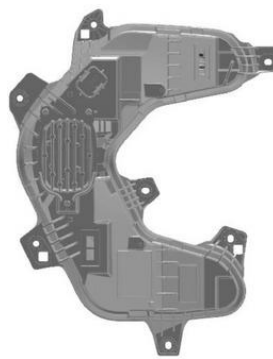

Figura 8.6



Figura 8.3

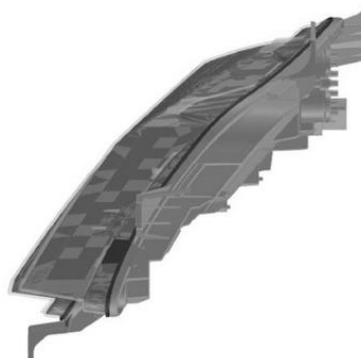

Figura 8.7



Figura 8.4

---

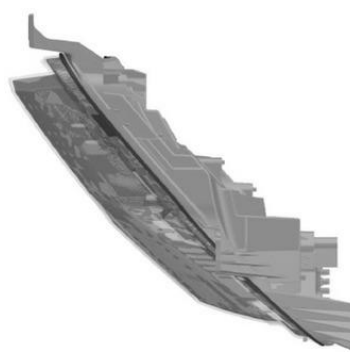
(11) 7391

(22) 2025.07.29

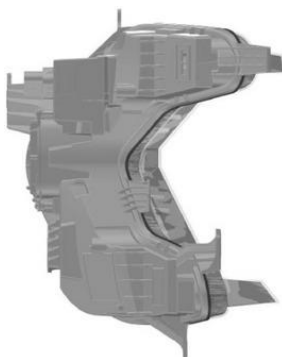
(30)

(71) FR RENAULT S.A.S

(72) BOGDAN URDEA

(51) LOC (10) CL. 26-06

(54) LUZES PARA VEÍCULOS

(28) 6

(57) (55)

(12) Y



Figura 1.1



Figura 1.2

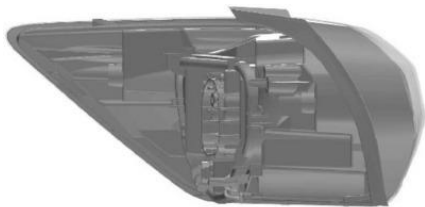

Figura 1.3

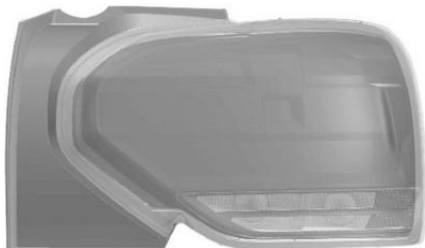

Figura 1.4



Figura 1.5



Figura 1.6

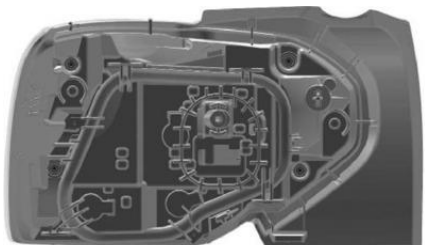

Figura 1.7

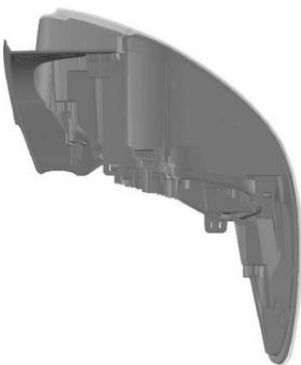

Figura 2.1

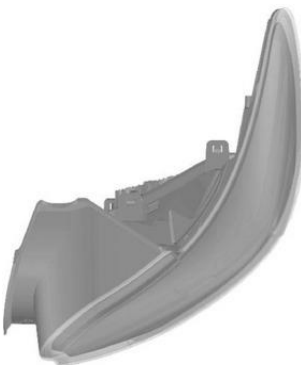

Figura 2.2

**Figura 2.3****Figura 2.7****Figura 2.4****Figura 3.1****Figura 2.5****Figura 3.2****Figura 2.6****Figura 3.3**

**Figura 3.4****Figura 4.2****Figura 3.5****Figura 4.3****Figura 3.6****Figura 4.4****Figura 3.7****Figura 4.5****Figura 4.1**

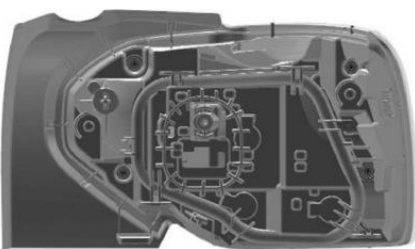
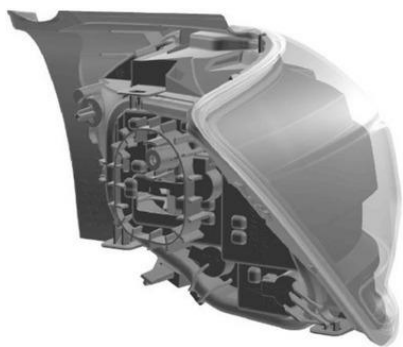
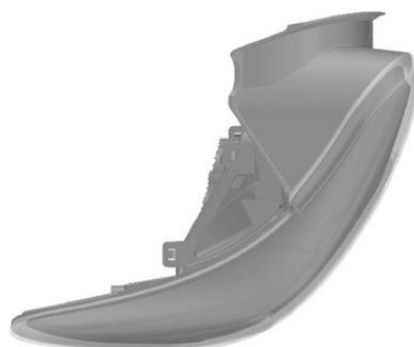
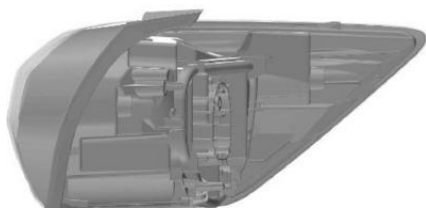
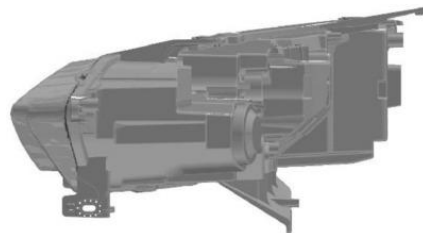
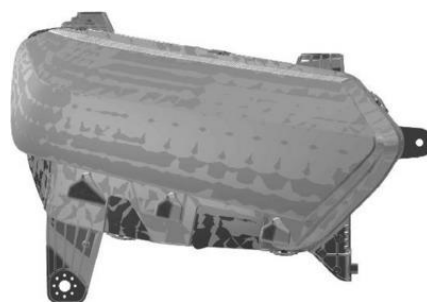
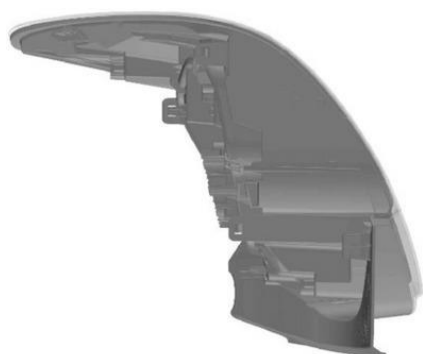
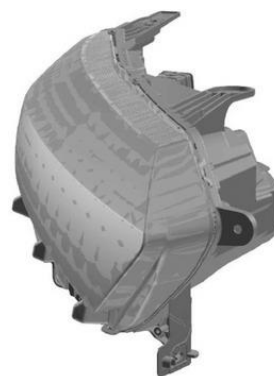
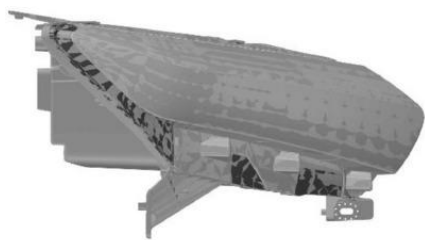
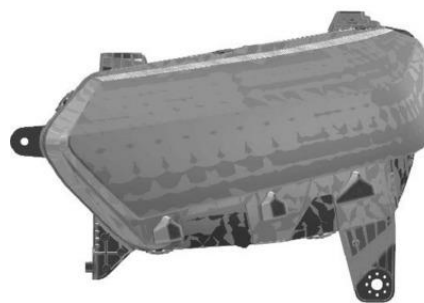
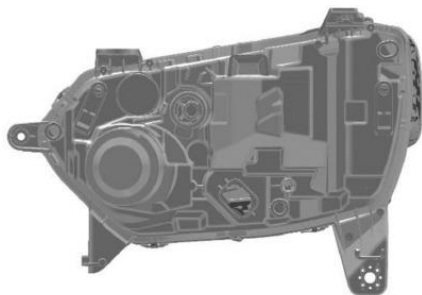
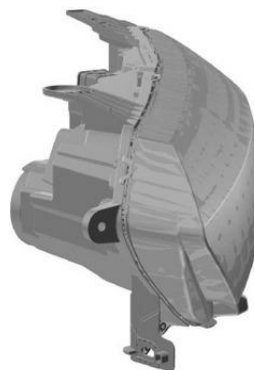
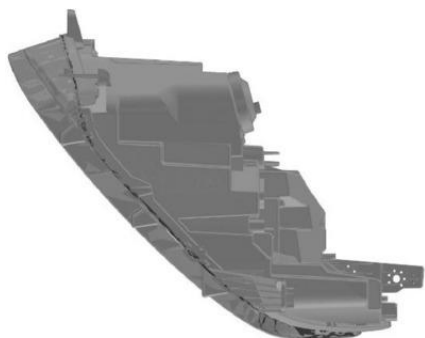
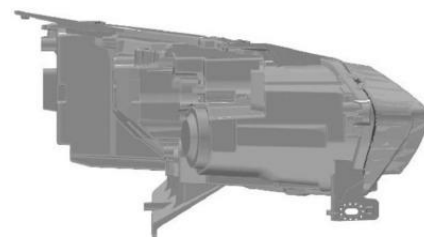
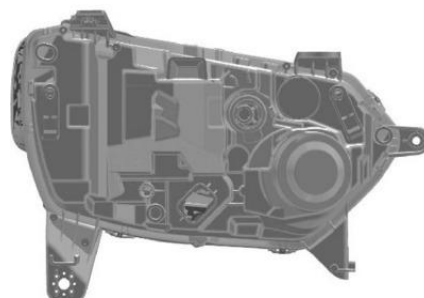
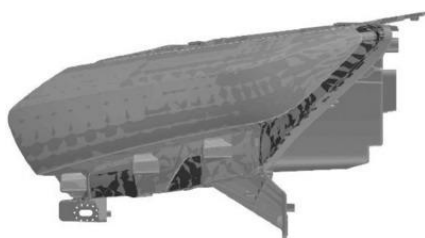

Figura 4.6



Figura 5.3

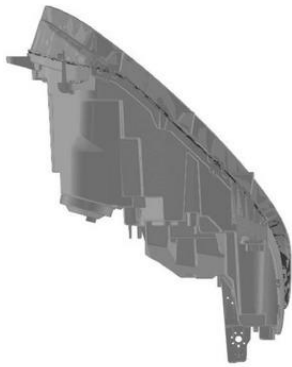

Figura 4.7



Figura 5.4



Figura 5.1



Figura 5.5

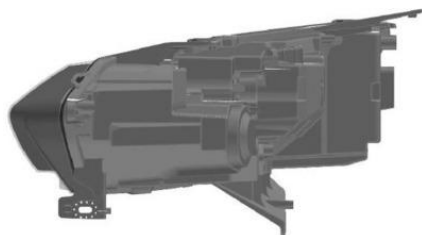

Figura 5.2

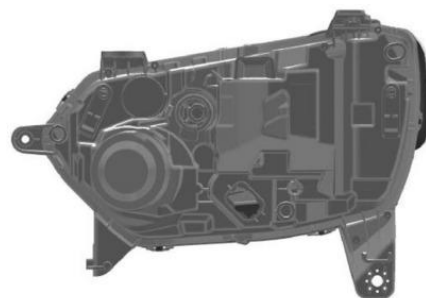

Figura 5.6



Figura 5.7



Figura 6.5

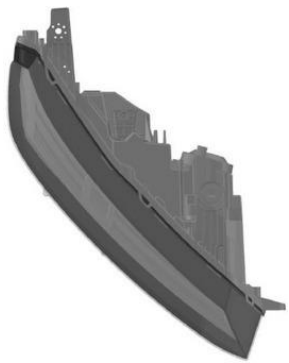

Figura 6.1

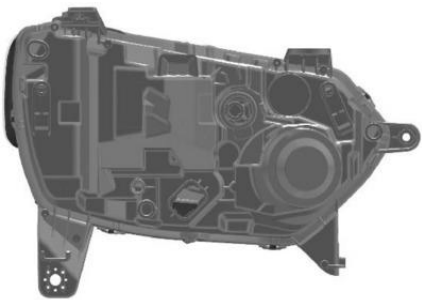

Figura 6.6

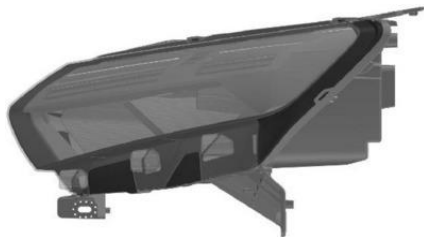

Figura 6.2

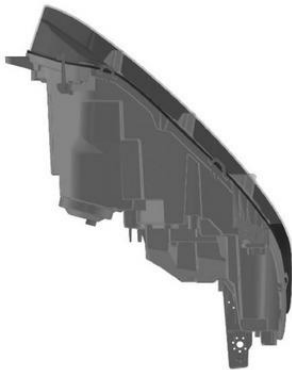

Figura 6.7



Figura 6.3

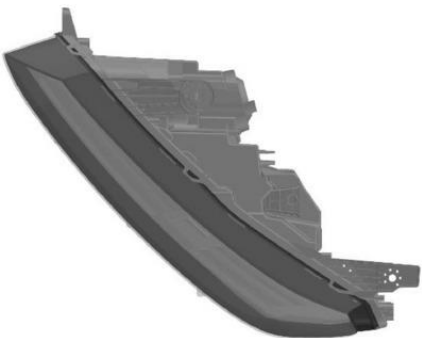

Figura 6.4

---

(11)	<b>7392</b>	(12) <b>Y</b>
(22)	2025.07.29	
(30)		
(71)	FR <b>RENAULT S.A.S</b>	
(72)	BOGDAN URDEA	
(51)	<b>LOC (10) CL. 12-16</b>	
(54)	<b>PARTES DE VEÍCULOS</b>	
(28)	4	
(57)	(55)	

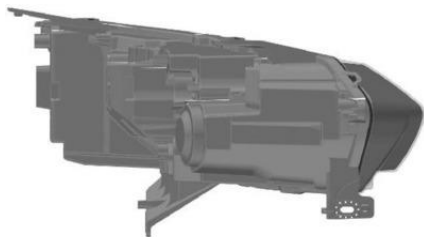

**Figura 1.1**



**Figura 1.2**



**Figura 1.3**



**Figura 1.4**



**Figura 1.5**

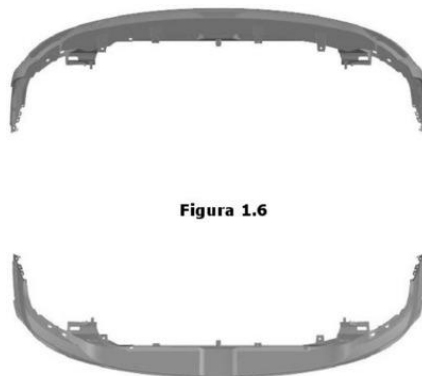

**Figura 1.6**

**Figura 1.7**



**Figura 2.1**



**Figura 2.2**



**Figura 2.3**





Figura 2.4



Figura 2.5



Figura 2.6



Figura 2.7



Figura 3.1

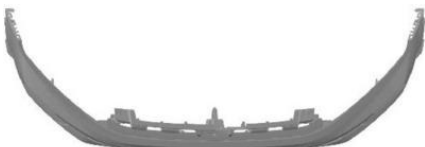

Figura 3.2

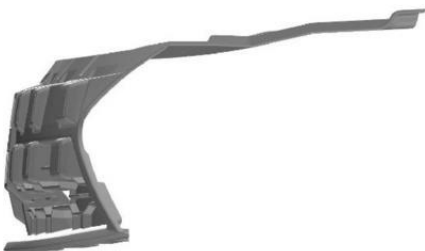

Figura 3.3



Figura 3.4

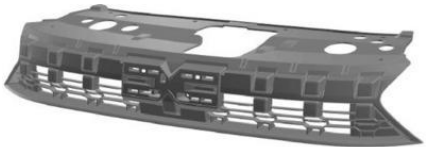

Figura 3.5



Figura 3.6



Figura 3.7



Figura 4.1



Figura 4.2



Figura 4.3

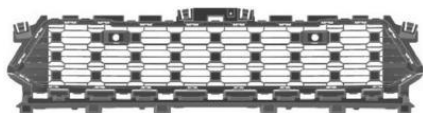

Figura 4.4

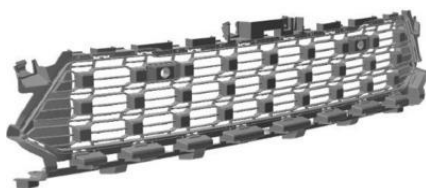

Figura 4.5

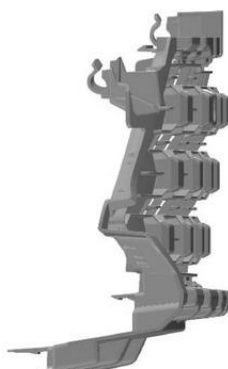

Figura 4.6

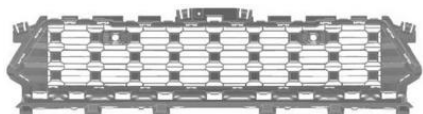

Figura 4.7

PRODUTO 1: BONECO DE BANDA DESENHADA PERSONALIZADA PARA MOTO CLUBE DA AVM. MEDIAÇÃO DE SEGUROS. MARCA NACIONAL REGISTRADA 498705.



Figura 1

- (11) 7496 (12) Y  
 (22) 2026.01.27  
 (30)  
 (71) PT ARTY PEREIRAS - COMÉRCIO DE ARTIGOS REGIONAIS, LDA.  
 (72) RITA VIEIRA BRANCO BELCHIOR  
 (51) LOC (10) CL. 32-01  
 (54) PADRÕES DE SUPERFÍCIES  
 (28) 20  
 (57) (55)

PRODUTO 3: PANTONE 338C, 2747C, 2727C, 7563C, 7401C  
 PRODUTO 4: PANTONE 338C, 2747C, 2727C, 7563C, 7401C  
 PRODUTO 5: PANTONE 338C, WHITE C PRODUTO 6: PANTONE 123C, 2747C, 2727C PRODUTO 7: PANTONE 338C, 2727C, 2747C 123C, 7401C, 234C, 1505C, 7707C PRODUTO 8: PANTONE 338C, 2727C, 2747C 123C, 7401C, 234C, 1505C, 7707C PRODUTO 11: PANTONE 338C, 2747C, 2727C, 7563C, 7401C, 7627C PRODUTO 12: PANTONE 338C, 2747C, 2727C, 7563C, 7401C, 7627C PRODUTO 13: PANTONE 338C, 2747C, 2727C, 7563C, 7401C, 7627C, BLACK C, 277C, 2318C PRODUTO 14: PANTONE 338C, 2747C, 2727C, 7563C, 7401C, 7627C, BLACK C, 277C, 2318C PRODUTO 15: PANTONE 2747C, 2727C, 7563C, 7401C, 277C PRODUTO 16: PANTONE 338C, 2727C, 2747C 123C, 7401C, 234C, 1505C PRODUTO 17: PANTONE 338C, 2727C, 2747C 123C, 7401C, 234C, 1505C PRODUTO 18: PANTONE 338C, 2747C, 2727C, 7563C, 7401C, 7627C, 277C PRODUTO 19: PANTONE 338C, 2747C, 2727C, 7563C, 7627C, 277C.



Figura 1

- (11) 7490 (12) Y  
 (22) 2026.01.19  
 (30)  
 (71) PT AVM - MEDIAÇÃO DE SEGUROS, LDA.  
 (72) KATIJA DO CARMO NÓVOA  
 (51) LOC (10) CL. 32-01  
 (54) SÍMBOLOS GRÁFICOS [FIGURAS DE BANDA DESENHADA]  
 (28) 1  
 (57) (55)



Figura 2

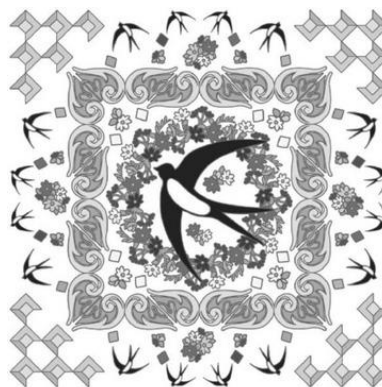

Figura 6

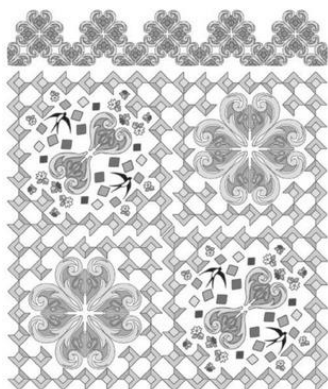

Figura 3



Figura 7



Figura 4



Figura 8



Figura 5



Figura 9



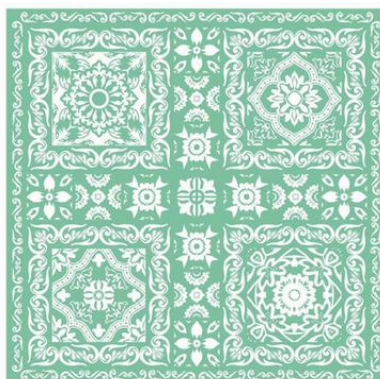

Figura 10



Figura 14

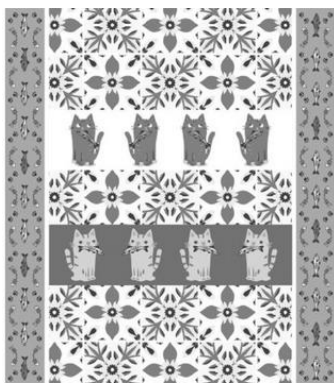

Figura 11



Figura 15



Figura 12



Figura 16



Figura 13



Figura 17



Figura 18

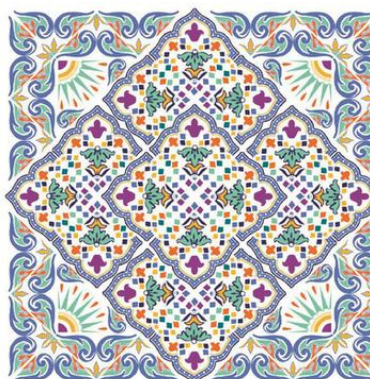

Figura 19



Figura 20

## REGISTO NACIONAL DE MARCAS

### Pedidos

De acordo com o artigo 226.º do Código da Propriedade Industrial, a seguir se publicam os pedidos de registo de marcas; da data de publicação do presente aviso começa a contar-se o prazo de dois meses para a apresentação de reclamações de quem se julgar prejudicado pela eventual concessão dos mesmos, em conformidade com o artigo 17.º do mesmo Código.

(210) **757839** **MNA**  
 (220) 2025.11.26  
 (300)  
 (730) **PT PLANALTO SEDUTOR LDA**  
 (511) 43 BARES DE VINHOS; DISPONIBILIZAÇÃO DE ALIMENTOS E BEBIDAS EM PASTELARIAS; DISPONIBILIZAÇÃO DE ALIMENTOS E BEBIDAS EM BISTRÔS; PIZZARIAS; SERVIÇOS DE ALIMENTAÇÃO E BEBIDAS EM RESTAURANTES E BARES; SERVIÇOS DE ALIMENTAÇÃO E BEBIDAS TAKE-AWAY.

(591)  
 (540)



(531) 27.5.10

:

(210) **760333** **MNA**  
 (220) 2026.01.13  
 (300)  
 (730) **PT ENOLAGEST, SGPS, S.A.**  
 (511) 35 SERVIÇOS DE ASSISTÊNCIA, GESTÃO E ADMINISTRAÇÃO DE NEGÓCIOS; SERVIÇOS DE PUBLICIDADE, DE MARKETING E DE PROMOÇÃO; SERVIÇOS DE PUBLICIDADE, DE MARKETING E PROMOCIONAIS; SERVIÇOS DE PUBLICIDADE, DE PROMOÇÃO E DE MARKETING; VENDA DE AUTOMÓVEIS  
 36 SERVIÇOS FINANCEIROS, MONETÁRIOS E BANCÁRIOS; SERVIÇOS IMOBILIÁRIOS; ANGARIAÇÃO DE FUNDOS E PATROCÍNIOS;

SEGUROS; SERVIÇOS DE AVALIAÇÕES FINANCEIRAS; SERVIÇOS DE SEGUROS.  
 37 LAVANDARIA; SERVIÇOS DE LAVANDARIA; LAVANDARIAS SELF-SERVICE; LIMPEZA DOMÉSTICA; REPARAÇÃO DE AUTOMÓVEIS  
 39 ALUGUER DE AUTOMÓVEIS  
 43 ALOJAMENTO TEMPORÁRIO; FORNECIMENTO DE ALOJAMENTO TEMPORÁRIO.

(591)  
 (540)

### LIFE PRIME SOLUTIONS

(210) **760339** **MNA**  
 (220) 2026.01.13  
 (300)  
 (730) **PT ENOLAGEST, SGPS, S.A.**  
 (511) 35 SERVIÇOS DE ASSISTÊNCIA, GESTÃO E ADMINISTRAÇÃO DE NEGÓCIOS; SERVIÇOS DE PUBLICIDADE, DE MARKETING E DE PROMOÇÃO; SERVIÇOS DE PUBLICIDADE, DE MARKETING E PROMOCIONAIS; SERVIÇOS DE PUBLICIDADE, DE PROMOÇÃO E DE MARKETING; VENDA DE AUTOMÓVEIS.  
 36 SERVIÇOS DE SEGUROS; SERVIÇOS FINANCEIROS, MONETÁRIOS E BANCÁRIOS; SERVIÇOS IMOBILIÁRIOS; SEGUROS; SUBSCRIÇÃO DE SEGUROS.  
 37 ALUGUER DE FERRAMENTAS, INSTALAÇÕES E EQUIPAMENTO DE CONSTRUÇÃO, DEMOLIÇÃO, LIMPEZA E MANUTENÇÃO; EDIFICAÇÃO, CONSTRUÇÃO E DEMOLIÇÃO; REPARAÇÃO DE AUTOMÓVEIS.  
 39 ALUGUER DE AUTOMÓVEIS  
 43 ALOJAMENTO TEMPORÁRIO; SERVIÇOS DE INFORMAÇÃO, ACONSELHAMENTO E RESERVA RELATIVOS A ALOJAMENTO TEMPORÁRIO; FORNECIMENTO DE ALOJAMENTO TEMPORÁRIO; FORNECIMENTO DE ALOJAMENTOS TEMPORÁRIOS; SERVIÇOS DE ALOJAMENTO TEMPORÁRIO.

(591)  
 (540)

### LIFE PRIME



- (210) **761311** **MNA**  
 (220) 2026.01.27  
 (300)  
 (730) **PT ALGARPNEUS COMERCIO DE PNEUS LDA**  
 (511) 37 SERVIÇOS DE OFICINAS PARA REPARAÇÃO DE VEÍCULOS MOTORIZADOS.  
 (591)  
 (540)



- (531) 1.1.10 ; 14.3.9 ; 18.1.21

- (210) **761342** **MNA**  
 (220) 2026.01.27  
 (300)  
 (730) **PT JARDINS DO PALHEIRO - SOCIEDADE AGRÍCOLA, LDA.**  
 (511) 35 PUBLICIDADE NA ÁREA DE TURISMO E VIAGENS.  
 43 DISPONIBILIZAÇÃO DE INFORMAÇÃO SOBRE SERVIÇOS DE ALOJAMENTO TEMPORÁRIO; FORNECIMENTO DE INFORMAÇÃO DE ALOJAMENTO VIA INTERNET; FORNECIMENTO DE INFORMAÇÕES SOBRE HOTÉIS ATRAVÉS DE UM SÍLIO WEB; INFORMAÇÃO RELACIONADA COM HOTÉIS; PRESTAÇÃO DE INFORMAÇÕES RELATIVAS A HOTÉIS; HOTÉIS, Pousadas e ALBERGUES, ALOJAMENTO PARA FÉRIAS E TURISMO; PRESTAÇÃO DE INFORMAÇÃO RELACIONADA COM RESTAURANTES; SERVIÇOS DE ALOJAMENTO HOTELEIRO; SERVIÇOS DE ALOJAMENTO EM COMPLEXOS HOTELEIROS.

- (591)  
 (540)

**PALHEIRO GARDENS**

- (210) **761343** **MNA**  
 (220) 2026.01.27  
 (300)  
 (730) **PT JARDINS DO PALHEIRO - SOCIEDADE AGRÍCOLA, LDA.**  
 (511) 30 MEL NATURAL; SUCEDÂNEOS DO MEL; MEL; MEL BIOLÓGICO PARA A ALIMENTAÇÃO HUMANA; FAVOS DE MEL EM BRUTO.  
 33 VINHOS FORTIFICADOS; VINHOS DE MESA.  
 35 PUBLICIDADE NA ÁREA DE TURISMO E VIAGENS.

- 42 ACONSELHAMENTO TÉCNICO RELATIVO À PRODUÇÃO DE VINHOS.  
 43 HOTÉIS, Pousadas e ALBERGUES, ALOJAMENTO PARA FÉRIAS E TURISMO; SERVIÇOS DE CASAS DE TURISMO; SERVIÇOS DE ALOJAMENTO EM COMPLEXOS HOTELEIROS; SERVIÇOS DE ALOJAMENTO HOTELEIRO.  
 44 SERVIÇOS DE APICULTURA; CONSULTORIA EM MATÉRIA DE VITICULTURA; CONSULTORIA NA ÁREA DA VITICULTURA; CONSULTORIA EM AGRICULTURA, HORTICULTURA E SILVICULTURA; COLHEITA DE CULTURAS PARA TERCEIROS; CULTIVO DE UVAS PARA A PRODUÇÃO DE VINHO; SERVIÇOS DE VITICULTURA.

- (591)  
 (540)

**QUINTA DO PALHEIRO**

- (210) **761364** **MNA**  
 (220) 2026.01.28  
 (300)  
 (730) **PT DINYA LISBON HOTEL, S.A.**  
 (511) 35 GESTÃO HOTELEIRA [PARA TERCEIROS]; SERVIÇOS DE GESTÃO HOTELEIRA PARA TERCEIROS; GESTÃO HOTELEIRA POR CONTA DE TERCEIROS; GESTÃO DE PROGRAMAS DE PROMOÇÃO HOTELEIRA PARA TERCEIROS; SERVIÇOS DE CONSULTORIA RELACIONADOS COM ADMINISTRAÇÃO E GESTÃO HOTELEIRA; SERVIÇOS DE VENDA A RETALHO RELACIONADOS COM ALIMENTOS; SERVIÇOS DE VENDA A RETALHO POR CATÁLOGO RELACIONADOS COM BEBIDAS NÃO ALCÓOLICAS; SERVIÇOS DE VENDA A RETALHO POR CATÁLOGO RELACIONADOS COM BEBIDAS ALCÓOLICAS (COM EXCEÇÃO DE CERVEJAS); ASSISTÊNCIA EM GESTÃO COMERCIAL NA EXPLORAÇÃO DE RESTAURANTES; SERVIÇOS DE IMPORTAÇÃO E EXPORTAÇÃO; VENDA A GROSSO OU A RETALHO DE VEÍCULOS.

- 36 ARRENDAMENTO DE IMÓVEIS; LOCAÇÃO DE BENS IMOBILIÁRIOS; ALUGUER DE BENS IMOBILIÁRIOS; GESTÃO DE PROPRIEDADES [BENS IMOBILIÁRIOS]; CONSULTADORIA RELATIVA À COMPRA DE BENS IMOBILIÁRIOS; SERVIÇOS DE ASSESSORIA RELACIONADOS COM A PROPRIEDADE DE BENS IMOBILIÁRIOS; SERVIÇOS DE AQUISIÇÃO DE IMÓVEIS; AQUISIÇÃO DE IMÓVEIS PARA TERCEIROS; ASSISTÊNCIA NA AQUISIÇÃO DE BENS IMÓVEIS; ARRENDAMENTO DE PROPRIEDADES; ALUGUER DE PROPRIEDADES; GESTÃO DE PROPRIEDADES COMERCIAIS; GESTÃO DE PROPRIEDADES IMOBILIÁRIAS; ALUGUER DE APARTAMENTOS; ALUGUER DE CASAS; ALUGUER DE MORADIAS; ALUGUER DE TERRENOS; ALUGUER DE ESCRITÓRIOS [IMOBILIÁRIO]; ALUGUER DE EXPLORAÇÕES AGRÍCOLAS; ALUGUER E ARRENDAMENTO DE ESCRITÓRIOS; ALUGUER DE ESCRITÓRIOS E APARTAMENTOS; ALUGUER DE ESPAÇO PARA ESCRITÓRIOS; ALUGUER OU ARRENDAMENTO DE EDIFÍCIOS; ARRENDAMENTO DE APARTAMENTOS; ARRENDAMENTO DE ESCRITÓRIOS; ARRENDAMENTO DE CASAS; ARRENDAMENTO DE EDIFÍCIOS; ARRENDAMENTO DE TERRENOS; ARRENDAMENTO DE BENS IMOBILIÁRIOS; ARRENDAMENTO DE INSTALAÇÕES COMERCIAIS; AQUISIÇÃO DE TERRENOS PARA ARRENDAMENTO; ARRENDAMENTO DE ALOJAMENTO PARA ESTUDANTES; ALUGUER E ARRENDAMENTO DE INSTALAÇÕES COMERCIAIS; ARRENDAMENTO E

ALUGUER DE ALOJAMENTO PERMANENTE; ARRENDAMENTO DE APARTAMENTOS, DE ESTÚDIOS E DE QUARTOS.

- 37 SERVIÇOS DE CONSTRUÇÃO CIVIL; CONSULTADORIA EM ENGENHARIA CIVIL [CONSTRUÇÃO]; ALUGUER DE MÁQUINAS, FERRAMENTAS E APARELHOS PARA USO EM CONSTRUÇÃO CIVIL; CONSTRUÇÃO DE OBRAS DE ENGENHARIA CIVIL; FORNECIMENTO DE INFORMAÇÕES RELATIVAS À CONSTRUÇÃO CIVIL; CONSTRUÇÃO DE IMÓVEIS; MANUTENÇÃO DE BENS IMÓVEIS; CONSTRUÇÃO DE PROPRIEDADES COMERCIAIS; CONSTRUÇÃO DE PROPRIEDADES RESIDENCIAIS; CONSTRUÇÃO DE PROPRIEDADES INDUSTRIAIS; SERVIÇOS DE EMPREENDIMENTOS IMOBILIÁRIOS [CONSTRUÇÃO].
- 39 ALUGUER DE GARAGENS; GARAGENS (ALUGUER DE -); ALUGUER DE AUTOMÓVEIS; ALUGUER DE CAMIÕES; ALUGUER DE MOTOCICLOS; ALUGUER DE VEÍCULOS MOTORIZADOS; ALUGUER DE VEÍCULOS TERRESTRES; ALUGUER CONTRATUAL DE VEÍCULOS; ALUGUER DE VEÍCULOS RODOVIÁRIOS; ALUGUER DE TRANSPORTE RODOVIÁRIO; ALUGUER DE CARROS MOTORIZADOS; ALUGUER DE VEÍCULOS RECREATIVOS; ALUGUER DE AUTOMÓVEIS ELÉTRICOS; ALUGUER DE VEÍCULOS COMERCIAIS; ALUGUER DE ESPAÇO DE GARAGEM; ALUGUER DE ESPAÇOS DE ESTACIONAMENTO; ALUGUER DE CAMIÕES E VEÍCULOS; ALUGUER DE ESPAÇO PARA ARMAZENAMENTO; ALUGUER DE INSTALAÇÕES DE ARMAZENAMENTO; ALUGUER DE REBOQUES DE AUTOMÓVEIS; ALUGUER DE VEÍCULOS DE MERCADORIAS; ALUGUER DE VEÍCULOS DE PASSAGEIROS; ALUGUER DE VEÍCULOS RODOVIÁRIOS MOTORIZADOS; ALUGUER DE AUTOMÓVEIS COM MOTORISTA; ALUGUER DE VEÍCULOS PARA VIAGEM; ALUGUER DE CAMIÕES (VEÍCULOS DE CARGA); ALUGUER DE LUGARES DE ESTACIONAMENTO DE VEÍCULOS; ALUGUER DE LUGARES DE ESTACIONAMENTO EM GARAGENS; ARRENDAMENTO DE GARAGENS; SERVIÇOS DE TRANSPORTE EM VEÍCULOS AUTOMÓVEIS.
- 42 SERVIÇOS DE PROJECTOS DE ENGENHARIA.
- 43 SERVIÇOS HOTELEIROS; SERVIÇOS DE ALOJAMENTO HOTELEIRO; SERVIÇOS DE ALOJAMENTO EM HOTEL; SERVIÇOS HOTELEIROS DE COMPLEXOS TURÍSTICOS; SERVIÇOS DE HOTEL PARA CLIENTES PREFERENCIAIS; SERVIÇOS DE ALOJAMENTO EM COMPLEXOS HOTELEIROS; DISPONIBILIZAÇÃO DE SERVIÇOS DE HOTEL E MOTEL; SERVIÇOS DE CONSULTADORIA RELACIONADOS COM INSTALAÇÕES HOTELEIRAS; SERVIÇOS DE CASAS DE TURISMO; HOTÉIS, POUSADAS E ALBERGUES, ALOJAMENTO PARA FÉRIAS E TURISMO; ALUGUER TEMPORÁRIO DE QUARTOS; ALUGUER DE QUARTOS ENQUANTO ALOJAMENTO TEMPORÁRIO; ARRENDAMENTO DE QUARTOS; ARRENDAMENTO DE PAVILHÕES; ARRENDAMENTO DE ESPAÇO DE ESCRITÓRIO EM REGIME TEMPORÁRIO; SERVIÇOS DE ALOJAMENTO; SERVIÇOS DE ALOJAMENTO TEMPORÁRIO; ALUGUER DE ALOJAMENTOS PARA FÉRIAS; ALOJAMENTO TEMPORÁRIO; DISPONIBILIZAÇÃO DE ALOJAMENTO TEMPORÁRIO PARA HÓSPEDES; DISPONIBILIZAÇÃO DE ACOMODAÇÕES PARA ALOJAMENTO TEMPORÁRIO; ALUGUER DE ALOJAMENTO TEMPORÁRIO EM CASAS E APARTAMENTOS DE FÉRIAS; SNACK-BARS; SERVIÇOS DE SNACK-BARS; BARES; BARES (PUBS); SNACK-BARES.

(591)  
(540)

DINYA

(210) **761378**  
(220) 2026.01.28

MNA

(300)  
(730) **PT LEILONEXT**

- (511) 35 SERVIÇOS DE ASSISTÊNCIA, GESTÃO E ADMINISTRAÇÃO DE NEGÓCIOS; SERVIÇOS DE PUBLICIDADE, DE MARKETING E DE PROMOÇÃO; SERVIÇOS DE PUBLICIDADE, DE MARKETING E PROMOCIONAIS; SERVIÇOS DE PUBLICIDADE, DE PROMOÇÃO E DE MARKETING.
- 36 SERVIÇOS DE SEGUROS; SERVIÇOS IMOBILIÁRIOS; ANGARIAÇÃO DE FUNDOS E PATROCÍNIOS; SEGUROS; SUBSCRIÇÃO DE SEGUROS.

(591) PANTONE 109U, R255 G198 B0

(540)



(531) 7.1.24

(210) **761380**  
(220) 2026.01.28

MNA

(300)  
(730) **PT FALÉSIA QUOTIDIANA  
EMPREENDIMENTOS LDA.**

(511) 36 SERVIÇOS IMOBILIÁRIOS.

(591)

(540)

ALTOS DO ATLÂNTICO I

(210) **761418**  
(220) 2026.01.27

MNA

(300)  
(730) **PT THIAGO DE PAULA UNIPessoal LDA**

(511) 44 MEDICINA DENTÁRIA.

(591)

(540)

DR. THIAGO DE PAULA |  
IMPLANTOLOGIA



## REPROGRAME-SE

(210) **761452** MNA

(220) 2026.01.29

(300)

(730) **PT PORTA ZERO, LDA**(511) 33 BEBIDAS ALCOÓLICAS (EXCLUINDO CERVEJA);  
ESSÊNCIAS E EXTRATOS ALCOÓLICOS.43 SERVIÇOS DE FORNECIMENTO DE ALIMENTOS E  
BEBIDAS; SERVIÇOS DE RESTAURAÇÃO  
[ALIMENTAÇÃO E BEBIDAS].

(591)

(540)



(531) 27.5.11 ; 27.5.17

(210) **761458**

MNA

(220) 2026.01.29

(300)

(730) **PT CÂMARA MUNICIPAL DE FELGUEIRAS**

(511) 24 TECIDOS EM RENDA; CORTINAS DE RENDA.

26 RENDA; RENDAS BORDADAS.

(591)

(540)



(531) 5.5.20 ; 27.5.4 ; 27.5.10

(210) **761456** MNA

(220) 2026.01.29

(300)

(730) **PT CÂMARA MUNICIPAL DE FELGUEIRAS**(511) 24 PRODUTOS TÊXTEIS E SUBSTITUTOS PARA  
PRODUTOS TÊXTEIS; TECIDOS.25 PARTES DE VESTUÁRIO, CALÇADO E CHAPELARIA;  
VESTUÁRIO.26 ACESSÓRIOS PARA VESTIMENTAS, ARTIGOS DE  
COSTURA E ARTIGOS DECORATIVOS TÊXTEIS.

(591)

(540)



(531) 27.5.4 ; 27.5.10

(210) **761459**

MNA

(220) 2026.01.29

(300)

(730) **PT MARIA JÁCOME DE SOUSA PEREIRA  
DE VASCONCELOS**

(511) 41 COACHING [FORMAÇÃO]; FORMAÇÃO  
EMPRESARIAL; FORMAÇÃO; FORMAÇÃO  
CONTÍNUA; WORKSHOPS DE FORMAÇÃO;  
FORMAÇÃO EM COMPETÊNCIAS EMPRESARIAIS;  
FORMAÇÃO EM DESENVOLVIMENTO PESSOAL;  
ORGANIZAÇÃO DE FORMAÇÃO EMPRESARIAL;  
SERVIÇOS DE RECREAÇÃO E FORMAÇÃO;  
SERVIÇOS DE ATIVIDADES DE FORMAÇÃO;  
FORMAÇÃO RELACIONADA COM COMPETÊNCIAS  
PROFISSIONAIS; FORMAÇÃO EM TÉCNICAS DE  
COMUNICAÇÃO; SERVIÇOS DE CONSULTADORIA  
RELACIONADOS COM FORMAÇÃO; SERVIÇOS DE  
DIVERSÃO, EDUCAÇÃO E FORMAÇÃO;  
ORGANIZAÇÃO DE SEMINÁRIOS DE FORMAÇÃO  
CONTÍNUA; SERVIÇOS DE FORMAÇÃO EM  
MATÉRIA DE GESTÃO; PLANEAMENTO E  
REALIZAÇÃO DE AÇÕES DE FORMAÇÃO;  
PRESTAÇÃO DE SERVIÇOS DE FORMAÇÃO PARA  
EMPRESAS; PREPARAÇÃO, DIREÇÃO E  
ORGANIZAÇÃO DE WORKSHOPS [FORMAÇÃO];  
ORGANIZAÇÃO E DIREÇÃO DE WORKSHOPS DE  
FORMAÇÃO; SERVIÇOS DE FORMAÇÃO  
RELACIONADOS COM A GESTÃO EMPRESARIAL;  
ORGANIZAÇÃO DE WORKSHOPS PROFISSIONAIS E  
CURSOS DE FORMAÇÃO; SERVIÇOS DE  
FORMAÇÃO RELACIONADOS COM A EXPRESSÃO  
VOCAL; ORGANIZAÇÃO E REALIZAÇÃO DE  
SEMINÁRIOS E WORKSHOPS [FORMAÇÃO];  
EDUCAÇÃO E FORMAÇÃO NOS DOMÍNIOS DA  
MÚSICA E DO ENTRETENIMENTO; SERVIÇOS DE  
CONSULTADORIA RELACIONADOS COM A  
EDUCAÇÃO E FORMAÇÃO EM MATÉRIA DE  
GESTÃO E DE PESSOAL; INTERPRETAÇÃO DE  
MÚSICA E CANTO; SERVIÇOS DE CONCERTOS DE  
CANTO; INSTRUÇÃO EM CANTO; FORMAÇÃO DE  
EQUIPAS (EDUCAÇÃO); FORMAÇÃO EM  
COMPETÊNCIAS DE APRESENTAÇÃO.

(591) RGB 254 94 25; RGB 254 170 6; RGB 3 3 3

(540)

(210) **761457** MNA

(220) 2026.01.29

(300)

(730) **PT LUIS MANUEL FERRO MOUTINHO**(511) 09 CONTEÚDOS GRAVADOS E DESCARREGÁVEIS;  
CONTEÚDO MULTIMÉDIA GRAVADO E  
DESCARREGÁVEL.

(591)

(540)



(531) 2.7.23 ; 26.1.97 ; 26.11.13 ; 29.1.98

- (210) **761460** MNA  
 (220) 2026.01.29  
 (300)  
 (730) **PT VIGORORIGINAL, LDA**  
 (511) 29 AZEITE; AZEITE COMESTÍVEL; AZEITE EXTRA VIRGEM; AZEITE EXTRA VIRGEM PARA ALIMENTAÇÃO; AZEITE PARA A ALIMENTAÇÃO; AZEITE VIRGEM EXTRA.  
 30 AÇÚCARES, ADOÇANTES NATURAIS, COBERTURAS E RECHEIOS DOCES, PRODUTOS APÍCOLAS E DECORAÇÕES COMESTÍVEIS.  
 32 BEBIDAS SEM ÁLCOOL; CERVEJA E CERVEJA SEM ÁLCOOL; PREPARAÇÕES PARA A PRODUÇÃO DE BEBIDAS; BEBIDAS (NÃO ALCOÓLICAS); BEBIDAS DESALCOOLIZADAS; PREPARAÇÕES NÃO ALCOÓLICAS PARA FAZER BEBIDAS; REFRIGERANTES.  
 33 BEBIDAS ALCOÓLICAS (EXCLUINDO CERVEJA); ESSÊNCIAS E EXTRATOS ALCOÓLICOS; BEBIDAS ALCOÓLICAS EXCETO CERVEJA; PREPARAÇÕES ALCOÓLICAS PARA FAZER BEBIDAS; PREPARAÇÕES PARA PRODUZIR BEBIDAS ALCOÓLICAS.

(591)  
 (540)



**BRAVO CōA**

(531) 26.1.3 ; 26.1.12 ; 26.11.13 ; 26.13.1

- (210) **761461** MNA  
 (220) 2026.01.29  
 (300)  
 (730) **PT ARGUMENTO COLOSSAL, LDA**  
 (511) 09 SOFTWARE EMPRESARIAL.  
 (591) RGB(214,181,128)  
 (540)



(531) 26.11.7 ; 26.11.98 ; 29.1.97

- (210) **761462** MNA  
 (220) 2026.01.29  
 (300)  
 (730) **PT PATAMAR ESPONTÂNEO UNIPessoal LDA.**  
 (511) 25 CALÇADO; CHAPELARIA; PARTES DE VESTUÁRIO, CALÇADO E CHAPELARIA; VESTUÁRIO; ARTIGOS DE CHAPELARIA.  
 35 SERVIÇOS DE ASSISTÊNCIA, GESTÃO E ADMINISTRAÇÃO DE NEGÓCIOS; SERVIÇOS DE PUBLICIDADE, DE MARKETING E DE PROMOÇÃO; SERVIÇOS DE PUBLICIDADE, DE MARKETING E PROMOCIONAIS; SERVIÇOS DE ASSESSORIA EMPRESARIAL RELACIONADOS COM FRANCHISING.

(591)  
 (540)

**MOODSHOP**

- (210) **761463** MNA  
 (220) 2026.01.29  
 (300)  
 (730) **PT CLUBE DE OURO EUROPA - CONSULTADORIA E PLANEAMENTO, LDA**  
 (511) 16 MATERIAL IMPRESSO E ARTIGOS DE PAPELARIA E DE INSTRUÇÃO; MATERIAIS E MEIOS PARA PRODUÇÃO ARTÍSTICA E MODELISMO; OBRAS DE ARTE E DECORAÇÕES, INCLUINDO FIGURAS, FEITAS SOBRETUDO DE PAPEL OU CARTÃO, E MAQUETES ARQUITETÓNICAS.  
 19 MATERIAIS E ELEMENTOS DE EDIFICAÇÃO E CONSTRUÇÃO, NÃO METÁLICOS; MADEIRA SEMITRANSFORMADA OU ARTIFICIAL; AGLOMERADO DE CORTIÇA PARA CONSTRUÇÃO; CORTIÇA AGLOMERADA; CORTIÇA AGLOMERADA PARA A CONSTRUÇÃO; PARQUETES EM CORTIÇA; PAVIMENTO DE PARQUETE EM CORTIÇA; SUBPAVIMENTOS FEITOS DE CORTIÇA.  
 20 OSSOS, CONCHAS, ÂMBAR, CANA, BAMBU, ROTIM, CORTIÇA OU SEUS SUBSTITUTOS, EM BRUTO E SEMITRABALHADOS; CONTENTORES, E FECHOS E RESPETIVOS SUPORTES, NÃO METÁLICOS; EXPOSITORES, SUPORTES E SINALIZAÇÃO, NÃO METÁLICOS; CORDÕES EM CORTIÇA; OBRAS DE ARTE EM CORTIÇA; PAINÉIS DE AFIXAÇÃO [PAINÉIS PARA ANÚNCIOS] FEITOS EM CORTIÇA; QUADROS DE MEMORANDOS EM CORTIÇA; QUADROS INFORMATIVOS [LETREIROS] DE CORTIÇA; ROLHAS DE CORTIÇA; ROLHAS DE CORTIÇA PARA RECIPIENTES; ROLHAS DE IMITAÇÕES DE CORTIÇA; URNAS EM CORTIÇA.  
 27 REVESTIMENTOS DE PAVIMENTOS E REVESTIMENTOS ARTIFICIAIS PARA CHÃO; ESTEIRAS DE CORTIÇA; LADRILHOS DE CORTIÇA; LADRILHOS DE SOALHO EM CORTIÇA; PAPEL DE PAREDE EM CORTIÇA; REVESTIMENTOS DE PAREDE EM CORTIÇA.  
 35 GESTÃO DE LOJAS FÍSICAS E ONLINE; SERVIÇOS DE VENDA A RETALHO E POR GROSSO DE PRODUTOS DE CORTIÇA, ARTIGOS DE

RECORDAÇÃO, PRODUTOS CULTURAIS E CRIATIVOS; SERVIÇOS DE LOJA E APRESENTAÇÃO COMERCIAL DE PRODUTOS..

(591)  
(540)



(531) 2.9.1 ; 24.9.2 ; 27.5.7 ; 27.5.10

(210) **761464** MNA  
(220) 2026.01.29  
(300)  
(730) **PT CARLOS MIGUEL DA SILVA FERREIRA PINTO**  
(511) 39 SERVIÇOS DE OPERADORES TURÍSTICOS PARA RESERVA DE VIAGENS.  
41 SERVIÇOS DE EDUCAÇÃO E FORMAÇÃO; SERVIÇOS DE DIVERTIMENTO, EDUCAÇÃO E FORMAÇÃO.  
(591)  
(540)



(531) 26.15.99

(210) **761466** MNA  
(220) 2026.01.29  
(300)  
(730) **PT CONSTELAÇÃO VITALÍCIA UNIPESOAAL LDA**  
(511) 10 EQUIPAMENTO DE FISIOTERAPIA; EQUIPAMENTO PARA FISIOTERAPIA E REABILITAÇÃO.  
41 FORMAÇÃO EM SAÚDE E BEM-ESTAR.  
44 FISIOTERAPIA; SERVIÇOS DE FISIOTERAPIA; PILATES TERAPÊUTICO; CUIDADOS DE SAÚDE; PRESTAÇÃO DE SERVIÇOS DE SAÚDE; CUIDADOS DE SAÚDE RELACIONADOS COM EXERCÍCIOS TERAPÊUTICOS; CUIDADOS DE SAÚDE RELACIONADOS COM MASSAGENS TERAPÊUTICAS.  
(591)  
(540)



**ConFisio**  
Fisioterapia, Saúde e Bem-Estar

(531) 2.9.14 ; 25.1.25 ; 26.1.3 ; 26.1.14 ; 27.99.3

(210) **761468** MNA  
(220) 2026.01.29  
(300)  
(730) **PT PLANTA LIVRE, PRODUÇÃO E COMÉRCIO DE PLANTAS ORNAMENTAIS, LDA.**  
(511) 01 SUBSTRATOS DE PLANTAS; NUTRIENTES PARA PLANTAS; BIO ESTIMULANTES PARA PLANTAS; ADUBOS PARA PLANTAS DE VASO; PREPARAÇÕES DE NUTRIENTES PARA AS PLANTAS; COMPOSIÇÕES REGULADORAS DO CRESCIMENTO DAS PLANTAS; SUBSTÂNCIAS PARA PROMOVER O CRESCIMENTO DAS PLANTAS; FERTILIZANTES PARA SOLO; CORRETORES DE SOLOS; PRODUTOS PARA MELHORAMENTO DO SOLO; ADUBOS ORGÂNICOS; ADUBOS, ESTRUMES, FERTILIZANTES.  
31 PRODUTOS À BASE DE CASCAS PARA COBERTURA DO SOLO; COBERTURAS DE SOLO DECORATIVAS À BASE DE APARAS DE MADEIRA.

(591)  
(540)

## PROSOLO

(210) **761471** MNA  
(220) 2026.01.29  
(300)  
(730) **PT CROSS CLUSTER, LDA.**  
(511) 35 SERVIÇOS DE PUBLICIDADE, DE MARKETING E DE PROMOÇÃO.  
36 ARRENDAMENTO DE ESCRITÓRIOS PARA CO-WORKING; ALUGUER DE EQUIPAMENTO DE ESCRITÓRIO EM INSTALAÇÕES DE CO-WORKING  
41 EDUCAÇÃO; FORMAÇÃO; ENTRETENIMENTO; ATIVIDADES DESPORTIVAS E CULTURAIS; ORGANIZAÇÃO E REALIZAÇÃO DE CONFERÊNCIAS, CONVENÇÕES, EXPOSIÇÕES, CURSOS, DISSERTAÇÕES, SEMINÁRIOS E WORKSHOPS..

(591)  
(540)



(531) 27.5.4 ; 27.5.10

(210) **761503** MNA  
(220) 2026.01.29  
(300)  
(730) **PT PELICANO DIDÁTICO - UNIPESOAAL LDA**  
(511) 21 BUSTOS DE BARRO; BUSTOS FEITOS DE TERRACOTA; CAIXAS DE CERÂMICA; CAIXAS EM

CERÂMICA CHINESA; CAIXAS EM CERÂMICA; DECORAÇÕES EM TERRACOTA PARA PAREDES; ESCULTURAS EM BARRO; BUSTOS EM TERRACOTA; ARTIGOS EM PORCELANA; ESCULTURAS EM TERRACOTA; ESTATUETAS EM CERÂMICA; ESTATUETAS EM BARRO; ESTATUAS EM CERÂMICA; ESTATUETAS DE PORCELANA, CERÂMICA, FAIANÇA, TERRACOTA OU VIDRO PARA BOLOS; ESTATUETAS DE TERRACOTA; ESTATUETAS FEITAS EM TERRACOTA; FIGURAS DECORATIVAS DE PORCELANA, CERÂMICA, BARRO, TERRACOTA OU VIDRO PARA BOLOS; FIGURINHAS EM BARRO; FIGURINHAS EM TERRACOTA; GNOMOS DE JARDIM EM BARRO; INCENSÁRIOS; FIGURINHAS FEITAS DE CERÂMICA; MODELOS DE VEÍCULOS (DECORAÇÕES) FEITOS DE BARRO; MODELOS DE VEÍCULOS [DECORAÇÕES] FEITOS EM TERRACOTA; OBRAS DE ARTE MURAL 3D EM TERRACOTA; OBRAS DE ARTE MURAL EM 3D DE BARRO; OBRAS DE ARTE MURAL EM 3D DE CERÂMICA; PLACAS EM CERÂMICA; PRATOS DE COLECIONADOR; PRATOS DE RECORDAÇÃO; TAÇAS (TROFÉUS) EM PORCELANA, CERÂMICA, TERRACOTA OU VIDRO; TAÇAS ESTATUÁRIAS COMEMORATIVAS EM PORCELANA, CERÂMICA, FAIANÇA, TERRACOTA OU VIDRO; TROFÉUS EM PORCELANA, CERÂMICA, FAIANÇA, TERRACOTA OU VIDRO; CERÂMICA; CERÂMICAS; ORNAMENTOS EM CERÂMICA; FLOREIRAS EM CERÂMICA; CERÂMICA EM BARRO; TAÇAS EM CERÂMICA; CANECAS EM CERÂMICA; MEALHEIROS EM CERÂMICA; SERVIÇOS DE CAFÉ EM CERÂMICA; UTENSÍLIOS DE MESA EM CERÂMICA; CAIXAS PARA MOEDAS DE CERÂMICA; ARTIGOS EM CERÂMICA PARA A COZINHA; VASOS DE CHÃO EM CERÂMICA; TAMPAS DE CAIXAS PARA LENÇOS DE PAPEL, EM CERÂMICA.

- 35 SERVIÇOS DE VENDA A RETALHO, POR GROSSO E A RETALHO EM LINHA DE LIVROS, ARTIGOS DE CERÂMICA E PEÇAS DE ARTE EM CERÂMICA.
- 40 TRABALHOS EM CERÂMICA; FORNECIMENTO DE INFORMAÇÕES RELACIONADAS COM O TRATAMENTO DE CERÂMICA; TRATAMENTO DE MATERIAIS PARA A MANUFATURA DE PRODUTOS EM CERÂMICA.
- 41 FORMAÇÃO, CURSOS E WORKSHOPS DE PINTURA EM CERÂMICA; FORMAÇÃO, CURSOS E WORKSHOPS DE CRIAÇÃO DE PEÇAS DE ARTE EM CERÂMICA; FORMAÇÃO, CURSOS E WORKSHOPS DE PINTURA E DESENHO.

(591)  
(540)



(531) 11.3.4 ; 20.7.2 ; 25.1.25 ; 26.1.3 ; 26.1.16

(210) **761504** **MNA**  
(220) 2026.01.29  
(300)  
(730) **PT PELICANO DIDÁTICO - UNIPessoal LDA**

(511) 35 SERVIÇOS DE VENDA A RETALHO, POR GROSSO E A RETALHO EM LINHA RELACIONADOS COM LIVROS.

(591)  
(540)

THE TOCA  
BOOKS FOR KIDS

(531) 27.5.10

(210) **761505** **MNA**  
(220) 2026.01.29  
(300)  
(730) **PT UKRA AUTO - REPARAÇÃO E COMERCIO AUT. UNIPessoal**

(511) 37 PINTURA DE AUTOMÓVEIS.

(591)  
(540)



(531) 15.1.21 ; 27.5.11 ; 27.5.17

(210) **761506** **MNA**  
(220) 2026.01.29  
(300)  
(730) **PT TYRREL BEAUTY, LDA**

(511) 03 PREPARAÇÕES PARA HIGIENE PESSOAL; ARTIGOS DE HIGIENE PESSOAL; PREPARAÇÕES DE LIMPEZA E FRAGRÂNCIA, NÃO PARA USO PESSOAL; ADESIVOS [MATÉRIAS COLANTES] PARA USO COSMÉTICO; PRODUTOS DE TOILETTE; COSMÉTICOS; CREMES COSMÉTICOS; LEITES [COSMÉTICOS]; PÓS COSMÉTICOS; SABONETES COSMÉTICOS; TÔNICOS [COSMÉTICOS]; COSMÉTICOS DECORATIVOS; COSMÉTICOS FUNCIONAIS; CORRETORES [COSMÉTICOS]; COSMÉTICOS BIOLÓGICOS; COSMÉTICOS NATURAIS; HIDRATANTES COSMÉTICOS; MOUSSES [COSMÉTICOS]; ROUGES COSMÉTICOS; COSMÉTICOS PARA PESTANAS; COSMÉTICOS PARA SOBRANCELHAS; COSMÉTICOS PARA CRIANÇA; COSMÉTICOS PARA ANIMAIS; PÓS COMPACTOS [COSMÉTICOS]; LEITES BRONZEADORES [COSMÉTICOS]; CREMES FLUIDOS (COSMÉTICOS); PREPARAÇÕES EMOLIENTES [COSMÉTICOS]; PROTETORES SOLARES [COSMÉTICOS]; PREPARAÇÕES

HIDRATANTES [COSMÉTICOS]; COSMÉTICOS PARA BRONZEAR; LOÇÕES FACIAIS [COSMÉTICOS]; CREMES FACIAIS [COSMÉTICOS]; ESFOLIANTES FACIAIS [COSMÉTICOS]; HIDRATANTES FACIAIS [COSMÉTICOS]; TÔNICOS FACIAIS [COSMÉTICOS]; GELES HIDRATANTES [COSMÉTICOS]; COSMÉTICOS NÃO MEDICINAIS; CREMES AUTOBRONZEADORES [COSMÉTICOS]; ÓLEOS BRONZEADORES [COSMÉTICOS]; CREMES TONIFICANTES [COSMÉTICOS]; COSMÉTICOS COM COR; ESSÊNCIAS PARA FINS COSMÉTICOS; TOALHETES COSMÉTICOS PRÉ-HUMEDECIDOS; LENÇOS COSMÉTICOS PRÉ-HUMEDECIDOS; COSMÉTICOS PARA AS SOBRANCELHAS; GELES DE BRONZEAMENTO (COSMÉTICOS); PROTETORES PARA LÁBIOS [COSMÉTICOS]; CONCENTRADOS DE HIDRATANTES [COSMÉTICOS]; COSMÉTICOS E PREPARAÇÕES COSMÉTICAS; PRODUTOS COSMÉTICOS PARA DUCHE; PROCOLAGÊNIO PARA FINS COSMÉTICOS; PRODUTOS COSMÉTICOS PARA CRIANÇAS; COSMÉTICOS CONTENDO ÁCIDO HIALURÔNICO; TONIFICANTES PARA FINS COSMÉTICOS; COSMÉTICOS PARA AS UNHAS; COSMÉTICOS PARA OS LÁBIOS; COSMÉTICOS PARA USO PESSOAL; COSMÉTICOS PARA OS CABELOS; LACAS PARA FINS COSMÉTICOS; PONTAS DE UNHAS [COSMÉTICOS]; CREMES DE NOITE [COSMÉTICOS]; PREPARAÇÕES PARA BRONZEAR [COSMÉTICOS]; PRODUTOS COSMÉTICOS PARA BRONZEAR; TOALHETES IMPREGNADOS COM COSMÉTICOS; LOÇÕES PARA BRONZEAR [COSMÉTICOS]; ÓLEOS PARA BRONZEAR [COSMÉTICOS]; ENDURECEDORES DE UNHAS [COSMÉTICOS]; FIAPOS PARA FINS COSMÉTICOS; SOROS PARA FINS COSMÉTICOS; ÓLEOS ESSENCIAIS PARA FINS COSMÉTICOS; ÁGUA FLORAL PARA FINS COSMÉTICOS; MÁSCARAS PARA A PELE [COSMÉTICOS]; ÓLEOS COSMÉTICOS PARA A PELE; BASES PARA AS UNHAS [COSMÉTICOS]; TATUAGENS REMOVÍVEIS PARA FINS COSMÉTICOS; CORES PARA OS LÁBIOS [COSMÉTICOS]; COLAGÊNIO HIDROLISADO PARA FINS COSMÉTICOS; CREMES COSMÉTICOS PARA PELE SECA; ESFOLIANTES COSMÉTICOS PARA O CORPO; PRODUTOS ESFOLIANTES PARA FINS COSMÉTICOS; PRODUTOS PARA PROTEÇÃO SOLAR [COSMÉTICOS]; TINTAS CORPORAIS PARA FINS COSMÉTICOS; PERFUMES; PERFUMES SÓLIDOS; PERFUMES LÍQUIDOS; EXTRATOS DE PERFUMES; PERFUMES PARA CARTÃO; PERFUMES PARA CERÂMICAS; PERFUMES PARA USO INDUSTRIAL; ÓLEOS NATURAIS PARA PERFUMES; ÓLEOS ESSENCIAIS USADOS COMO PERFUMES PARA LAVANDARIA; PERFUMES PARA INTERIORES SOB A FORMA DE VAPORIZADORES; PREPARAÇÕES ANTITRANSPIRANTES PARA HIGIENE PESSOAL; PRODUTOS DE HIGIENE NASAL PARA FINS DE HIGIENE PESSOAL; MÁSCARAS FACIAIS PARA USO EM HIGIENE PESSOAL; REFRESCANTES PARA O HÁLITO E HIGIENE PESSOAL; PREPARAÇÕES COSMÉTICAS E DE HIGIENE PESSOAL, NÃO MEDICINAIS; PRODUTOS DE HIGIENE PESSOAL PARA REFRESCAR O HÁLITO; PREPARAÇÕES DE LIMPEZA PARA HIGIENE ÍNTIMA PESSOAL, NÃO MEDICADOS; PRODUTOS DE LIMPEZA PARA FINS DE HIGIENE ÍNTIMA PESSOAL, NÃO MEDICADOS.

35 SERVIÇOS DE PUBLICIDADE, DE MARKETING E PROMOCIONAIS; SERVIÇOS DE PUBLICIDADE, DE MARKETING E DE PROMOÇÃO; SERVIÇOS DE PUBLICIDADE, DE PROMOÇÃO E DE MARKETING; SERVIÇOS DE ASSISTÊNCIA, GESTÃO E ADMINISTRAÇÃO DE NEGÓCIOS; PRESTAÇÃO DE INFORMAÇÕES SOBRE COMÉRCIO; ORGANIZAÇÃO DE FEIRAS DE COMÉRCIO; INFORMAÇÕES E CONSULTADORIA SOBRE COMÉRCIO INTERNACIONAL; FORNECIMENTO DE INFORMAÇÕES SOBRE COMÉRCIO EXTERNO;

ADMINISTRAÇÃO DE VENDAS; AQUISIÇÃO DE CONTRATOS DE COMPRA E VENDA DE PRODUTOS E SERVIÇOS; AQUISIÇÃO DE CONTRATOS PARA OUTROS PARA A VENDA DE PRODUTOS; ENCOMENDAS INFORMATIZADAS DE STOCK [ESTOQUE]; FORNECIMENTO DE ACONSELHAMENTO RELATIVO A PRODUTOS DE CONSUMO; ORGANIZAÇÃO E REALIZAÇÃO DE EVENTOS COMERCIAIS; CONSULTORIA EM GESTÃO DE VENDAS; PROSPECÇÃO DE VENDAS PARA TERCEIROS; INFORMAÇÕES SOBRE VENDAS DE PRODUTOS; ALUGUER DE STANDS DE VENDAS; REALIZAÇÃO DE VENDAS EM LEILÃO; INFORMAÇÃO SOBRE MÉTODOS DE VENDAS; DEMONSTRAÇÃO DE VENDAS [PARA TERCEIROS]; GESTÃO DE CONTAS DE VENDAS; PROMOÇÃO DE VENDAS [PARA TERCEIROS]; SERVIÇOS DE GESTÃO DE VENDAS; FORNECIMENTO DE INFORMAÇÕES RELACIONADAS COM COMÉRCIO; PUBLICIDADE; PUBLICIDADE EXTERIOR; PUBLICIDADE RADIOFÔNICA; REDAÇÃO DE PUBLICIDADE; PUBLICIDADE POR BANNERS; PUBLICIDADE DE CINEMAS; INVESTIGAÇÃO EM PUBLICIDADE; SERVIÇOS DE PUBLICIDADE; COLOCAÇÃO DE PUBLICIDADE; ANÁLISES DE PUBLICIDADE; ORGANIZAÇÃO DE PUBLICIDADE; DIFUSÃO DE PUBLICIDADE; DIVULGAÇÃO DE PUBLICIDADE; PUBLICIDADE PELA TELEVISÃO; AGÊNCIAS DE PUBLICIDADE; TRATAMENTO ADMINISTRATIVO DE ENCOMENDAS DE COMPRAS; ORGANIZAÇÃO DA COMPRA DE PRODUTOS PARA TERCEIROS; SERVIÇOS INFORMATIZADOS ONLINE DE ORDENS DE COMPRA; PROCESSAMENTO ADMINISTRATIVO DE ORDENS DE COMPRA INFORMÁTICAS; SERVIÇOS DE PUBLICIDADE PARA A PROMOÇÃO DO COMÉRCIO ELETRÔNICO; APRESENTAÇÃO DE PRODUTOS EM MEIOS DE COMUNICAÇÃO, PARA FINS DE COMÉRCIO RETALHISTA; AMOSTRAGEM DE PRODUTOS; ATUALIZAÇÃO DE MATERIAL PUBLICITÁRIO; COLOCAÇÃO DE ANÚNCIOS; COLOCAÇÃO DE ANÚNCIOS PARA TERCEIROS; COMPILAÇÃO DE ANÚNCIOS PUBLICITÁRIOS PARA UTILIZAÇÃO NA INTERNET; COMPILAÇÃO, PRODUÇÃO E DIFUSÃO DE ANÚNCIOS PUBLICITÁRIOS; PESQUISA [INVESTIGAÇÃO] DE MERCADO; PESQUISA [INVESTIGAÇÃO] DE MARKETING; PRESTAÇÃO DE ASSISTÊNCIA NA ÁREA DA COMERCIALIZAÇÃO DE PRODUTOS; PROMOÇÃO DE PRODUTOS E SERVIÇOS DE TERCEIROS ATRAVÉS DA INTERNET; PROMOÇÃO DE PRODUTOS E SERVIÇOS DE TERCEIROS ATRAVÉS DE ANÚNCIOS EM WEBSITES DA INTERNET; PROMOÇÃO DE PRODUTOS E SERVIÇOS DE TERCEIROS POR MEIO DE UM PROGRAMA DE CLIENTES PREFERENCIAIS; PROMOÇÃO DE PRODUTOS E SERVIÇOS DE TERCEIROS ATRAVÉS DE REDES INFORMÁTICAS E DE COMUNICAÇÕES; PROMOÇÃO DE SALDOS; PROMOÇÃO DE SERVIÇOS DE SEGUROS POR CONTA DE OUTREM; PROMOÇÃO DE SERVIÇOS FINANCEIROS E DE SEGUROS, EM NOME DE TERCEIROS; PROMOÇÃO DE UMA SÉRIE DE FILMES PARA TERCEIROS; PROMOÇÃO DE VENDA DE ARTIGOS DE MODA ATRAVÉS DE ARTIGOS PROMOCIONAIS EM REVISTAS; PROMOÇÃO DE VENDA DE PRODUTOS E SERVIÇOS DE TERCEIROS POR MEIO DE EVENTOS PROMOCIONAIS; PROMOÇÃO DE VENDAS PARA TERCEIROS ATRAVÉS DE SISTEMAS DE SELOS COMERCIAIS; PROMOÇÃO DE VENDAS PARA TERCEIROS ATRAVÉS DE VÍDEOS CURTOS; PROMOÇÃO DE VENDAS USANDO A MEIOS AUDIOVISUAIS; PROMOÇÃO DE VENDAS, EM PONTOS DE COMPRA OU VENDA, PARA TERCEIROS; PUBLICIDADE ATRAVÉS DE TODOS OS MEIOS DE COMUNICAÇÃO PÚBLICOS; PUBLICIDADE POR MARKETING DIRETO.

(540)

**TYRREL**  
P R O F E S S I O N A L

(531) 27.5.10

(210) **761508**

MNA

(220) 2026.01.29

(300)

(730) **PT JOSÉ CARLOS BRITO SÍTIMA**(511) 33 BEBIDAS ALCOÓLICAS (EXCLUINDO CERVEJA);  
ESSÊNCIAS E EXTRATOS ALCOÓLICOS; BEBIDAS  
ALCOÓLICAS EXCETO CERVEJA; PREPARAÇÕES  
ALCOÓLICAS PARA FAZER BEBIDAS;  
PREPARAÇÕES PARA PRODUZIR BEBIDAS  
ALCOÓLICAS.

(591)

(540)

**VIANNA BY HORTAS VELHAS**

(210) **761509**

MNA

(220) 2026.01.29

(300)

(730) **PT LÉXICO DEFINIDO LDA**(511) 16 MATERIAL IMPRESSO E ARTIGOS DE PAPELARIA E  
DE INSTRUÇÃO.  
35 SERVIÇOS DE PUBLICIDADE, DE MARKETING E DE  
PROMOÇÃO.

(591)

(540)

**SABER VIAJAR**

(210) **761510**

MNA

(220) 2026.01.29

(300)

(730) **PT JOSÉ CARLOS BRITO SÍTIMA**(511) 33 ESSÊNCIAS E EXTRATOS ALCOÓLICOS; BEBIDAS  
ALCOÓLICAS EXCETO CERVEJA; BEBIDAS  
ALCOÓLICAS (EXCLUINDO CERVEJA);  
PREPARAÇÕES ALCOÓLICAS PARA FAZER  
BEBIDAS; PREPARAÇÕES PARA PRODUZIR  
BEBIDAS ALCOÓLICAS.

(591)

(540)

**VALENTIM BY HORTAS  
VELHAS**

(210) **761513**

MNA

(220) 2026.01.29

(300)

(730) **PT PEDRO VAZ UNIPessoal LDA.**(511) 42 CONSULTORIA EM INTELIGÊNCIA ARTIFICIAL;  
INTELIGÊNCIA ARTIFICIAL COMO SERVIÇO  
[AIAAS]; COMPUTAÇÃO EM NUVEM;  
FORNECIMENTO DE SISTEMAS INFORMÁTICOS  
VIRTUAIS ATRAVÉS DE COMPUTAÇÃO EM NUVEM;  
PROGRAMAÇÃO DE SOFTWARE OPERACIONAL  
PARA ACEDER E UTILIZAR UMA REDE DE  
COMPUTAÇÃO EM NUVEM; CONCEÇÃO E  
DESENVOLVIMENTO DE SOFTWARE  
OPERACIONAL PARA ACEDER E UTILIZAR UMA  
REDE DE COMPUTAÇÃO EM NUVEM; ALUGUER DE  
SOFTWARE OPERATIVO PARA O ACESSO E A  
UTILIZAÇÃO DE UMA REDE DE COMPUTAÇÃO EM  
NUVEM; SERVIÇOS DE FORNECEDOR DE  
HOSPEDAGEM EM NUVEM; SERVIÇOS  
INFORMÁTICOS PARA PROTEÇÃO DE DADOS;  
SERVIÇOS DE PROTEÇÃO DE DADOS NA NUVEM;  
SERVIÇOS DE ARMAZENAMENTO NA NUVEM  
PARA DADOS ELETRÔNICOS; SERVIÇOS DE  
FORNECEDOR DE ALOJAMENTO PRIVADO EM  
NUVEM; SERVIÇOS DE FORNECEDOR DE  
ALOJAMENTO PÚBLICO EM NUVEM;  
CONSULTADORIA NO DOMÍNIO DAS REDES E  
APLICAÇÕES INFORMÁTICAS EM NUVEM;  
DISPONIBILIZAÇÃO DE SISTEMAS DE  
COMPUTADOR VIRTUAL POR MEIO DE  
COMPUTAÇÃO EM NUVEM; ALOJAMENTO DE  
SÍTIOS WEB [WEBSITES]; ALOJAMENTO DE BASES  
DE DADOS INFORMÁTICAS; SERVIÇOS  
TECNOLÓGICOS RELACIONADOS COM  
COMPUTADORES; SERVIÇOS DE CONSULTADORIA  
E DE ASSESSORIA EM COMPUTADORES; SERVIÇOS  
DE CONSULTADORIA TÉCNICA RELACIONADOS  
COM PROGRAMAÇÃO DE COMPUTADORES;  
SERVIÇOS DE CONSULTORIA EM TECNOLOGIAS DE  
INFORMAÇÃO [IT]; SERVIÇOS DE CONSULTORIA E  
INFORMAÇÃO EM INTEGRAÇÃO DE SISTEMAS  
INFORMÁTICOS; SERVIÇOS DE CONCEÇÃO  
RELACIONADOS COM SISTEMAS INFORMÁTICOS;  
HOSPEDAGEM DOS SITES INFORMÁTICOS  
(WEBSITES) DE TERCEIROS.

(591)

(540)

**THE CLOUD.PT**

(210) **761514**

MNA

(220) 2026.01.29

(300)

(730) **PT DOGMA SHOES, UNIPessoal, LDA.**(511) 43 ALOJAMENTO TEMPORÁRIO; ALUGUER DE  
ALOJAMENTO TEMPORÁRIO; ALUGUER DE  
ALOJAMENTOS PARA FÉRIAS; ALUGUER DE  
QUARTOS ENQUANTO ALOJAMENTO  
TEMPORÁRIO.

(591)

(540)

**LOBO DO MAR**

(210) **761515** **MNA**  
 (220) 2026.01.29  
 (300)  
 (730) **PT SPACEROOM DESIGN, LDA.**  
 (511) 20 ALMOFADAS DE CADEIRAS; ALMOFADAS PARA ASSENTOS DE CADEIRAS; APARADORES [MOBILIÁRIO]; APARADORES; ARMÁRIOS; ARMÁRIOS [MOBILIÁRIO]; ARMÁRIOS ENCASTRADOS; BALCÕES; BALCÕES [MOBILIÁRIO]; BANCOS; BANCOS (MOBILIÁRIO); ASSENTOS, BANCOS; BARES [MOBILIÁRIO]; BENGALIEIROS; BENGALIEIROS E CABIDES PARA ROUPA [MÓVEIS] E GANCHOS PARA A ROUPA; CADEIRAS; CADEIRAS [ASSENTOS]; CADEIRAS ALTAS; CADEIRÕES; CAMAS; COLCHÕES; CAPAS PARA COLCHÕES; ALMOFADAS; ALMOFADAS [TRAVESSEIROS]; ALMOFADAS DECORATIVAS; ALMOFADAS ESTOFADAS; ALMOFADAS (ACOLCHOADAS); CAPAS AJUSTÁVEIS PARA MÓVEIS; COBERTURAS À MEDIDA EM TECIDO PARA MÓVEIS; CONJUNTOS DE MOBILIÁRIO PARA SALAS; CÔMODAS [MOBILIÁRIO]; ESTANTES (MOBILIÁRIO); MÓDULOS DE ESTANTES [MOBILIÁRIO]; MOBILIÁRIO; CONSOLAS [MOBILIÁRIO]; MOBILIÁRIO ESTOFADO; MOBILIÁRIO ALMOFADADO; MOBILIÁRIO INTEGRADO; MOBILIÁRIO DOMÉSTICO; MOBILIÁRIO PARA EXPOSITORES; MOBILIÁRIO DE JARDIM; CABECEIRAS DE CAMA; CABECEIRAS E PÉS DE CAMAS; MOBILIÁRIO PARA SENTAR; MOBILIÁRIO EM MADEIRA; MOBILIÁRIO DE ARRUMACÃO; MOBILIÁRIO DE INTERIOR; MOBILIÁRIO PARA ESCRITÓRIOS; PEÇAS DE MOBILIÁRIO; PUFES [MOBILIÁRIO]; MOBILIÁRIO PARA COZINHA; MÓDULOS (MOBILIÁRIO); GARRAFAIRAS [MOBILIÁRIO]; SECRETÁRIAS [MOBILIÁRIO]; ALMOFADAS DECORATIVAS PARA SOFÁS; CABECEIRAS; MOBILIÁRIO PARA PÁTIOS.  
 42 DESIGN DE PRODUTOS; DESIGN DE INTERIORES; DESIGN DE DECORAÇÃO DE INTERIORES; SERVIÇOS DE DESIGN PARA DECORAÇÃO DE INTERIORES DE EDIFÍCIOS; SERVIÇOS DE DESIGN RELACIONADOS COM A DECORAÇÃO DE INTERIORES DE CASAS; SERVIÇOS DE DESIGN RELACIONADOS COM A DECORAÇÃO DE INTERIORES DE ESCRITÓRIOS; SERVIÇOS DE DESIGN DE OBJETOS DE DECORAÇÃO PARA INTERIORES DE EDIFÍCIOS; PLANEAMENTO DE DESIGN; PLANEAMENTO [DESIGN] DE ESPAÇOS INTERIORES; DESIGN ARQUITETÓNICO PARA DECORAÇÃO DE INTERIORES; SERVIÇOS DE ASSESSORIA RELACIONADOS COM DESIGN DE INTERIORES; SERVIÇOS DE DESIGN DE INTERIORES E SERVIÇOS DE INFORMAÇÕES E ASSESSORIA RELACIONADOS COM OS MESMOS; DESENHO DE MOBILIÁRIO; DESIGN DE MOBILIÁRIO; SERVIÇOS DE DESIGN DE MOBILIÁRIO.

(591)  
 (540)



(531) 27.5.17

(210) **761516** **MNA**  
 (220) 2026.01.29  
 (300)  
 (730) **PT A TABERNA DO BACALHAU, SOCIEDADE UNIPESSOAL, LDA**  
 (511) 43 CATERING; PREPARAÇÃO DE REFEIÇÕES; PREPARAÇÃO DE ALIMENTOS E BEBIDAS; SERVIÇOS DE ALIMENTAÇÃO E BEBIDAS PARA CLIENTES DE RESTAURANTES; SERVIÇOS DE ALIMENTAÇÃO E BEBIDAS EM RESTAURANTES E BARES; SERVIÇOS DE ALIMENTAÇÃO E BEBIDAS TAKE-AWAY; SERVIÇOS DE BAR DE VINHOS; SERVIÇOS DE BARES; SERVIÇOS DE BEBIDAS ALCOÓLICAS; SERVIÇOS DE CAFÉS; SERVIÇOS DE FORNECIMENTO DE COMIDA PARA FORA (TAKEAWAY); SERVIÇOS DE RESTAURANTES.

(591)  
 (540)



(531) 8.5.15

(210) **761520** **MNA**  
 (220) 2026.01.29  
 (300)  
 (730) **BR FLÁVIO GUILHERME DE ARAÚJO PINTO**  
**BRALMIR BORGES DE OLIVEIRA**  
 (511) 42 ENGENHARIA.  
 (591)  
 (540)



(531) 26.15.99

(210) **761521** **MNA**  
 (220) 2026.01.29  
 (300)  
 (730) **PT MARCASCAIS - SOCIEDADE CONCESSIONÁRIA DA MARINA DE CASCAIS, S.A.**  
 (511) 35 ORGANIZAÇÃO DE EVENTOS, EXPOSIÇÕES, FEIRAS E ESPETÁCULOS PARA FINS COMERCIAIS, PROMOCIONAIS E PUBLICITÁRIOS.  
 41 SERVIÇOS DE ORGANIZAÇÃO DE EVENTOS EDUCATIVOS, RECREATIVOS, DESPORTIVOS E CULTURAIS; ORGANIZAÇÃO DE CONFERÊNCIAS, EXPOSIÇÕES E COMPETIÇÕES; ORGANIZAÇÃO DE SEMINÁRIOS RELACIONADOS COM NEGÓCIOS COMERCIAIS; SERVIÇOS DE EDUCAÇÃO, ENTRETENIMENTO E DESPORTO.

43 FORNECIMENTO DE INSTALAÇÕES PARA EVENTOS E DE INSTALAÇÕES TEMPORÁRIAS PARA ESCRITÓRIOS E REUNIÕES; FORNECIMENTO DE INSTALAÇÕES PARA BANQUETES E EVENTOS SOCIAIS PARA OCASIÕES ESPECIAIS.

(591) azul-escuro  
(540)

  
**M A R I N A**  
L O U N G E

SETTING THE COURSE FOR PREMIUM EVENTS

(531) 1.1.2 ; 1.1.9 ; 27.5.10 ; 27.5.22

(210) **761522** MNA  
(220) 2026.01.29  
(300)  
(730) PT **RODOLFO FABIANO BAPTISTA FRANCO ABREU**

(511) 35 SERVIÇOS DE PUBLICIDADE, DE MARKETING E DE PROMOÇÃO; SERVIÇOS DE ASSISTÊNCIA, GESTÃO E ADMINISTRAÇÃO DE NEGÓCIOS.  
41 SERVIÇOS DE EDUCAÇÃO, ENTRETENIMENTO E DESPORTO; PUBLICAÇÃO, RELATO E REDAÇÃO DE TEXTOS; SERVIÇOS DE RESERVA DE BILHETES PARA ATIVIDADES E EVENTOS EDUCATIVOS, DE ENTRETENIMENTO E DESPORTIVOS.

(591) BRANCO; PRETO  
(540)



(531) 27.5.10 ; 27.5.22 ; 27.7.1 ; 27.99.4 ; 27.99.13

(210) **761523** MNA  
(220) 2026.01.29  
(300)  
(730) PT **CENTRO VETERINÁRIO HOLÍSTICO BANDARRAVET, LDA**

(511) 05 PREPARAÇÕES VETERINÁRIAS; VACINAS VETERINÁRIAS.  
44 ACUPUNCTURA VETERINÁRIA; ODONTOLOGIA VETERINÁRIA; ASSISTÊNCIA VETERINÁRIA; SERVIÇOS DE CIRURGIA VETERINÁRIA; SERVIÇOS DE ASSESSORIA VETERINÁRIA; FORNECIMENTO DE INFORMAÇÕES VETERINÁRIAS; SERVIÇOS DE ANÁLISES VETERINÁRIAS PARA FINS DE DIAGNÓSTICO OU TRATAMENTO.

(591)

(540)

**BANDARRAVET**

(210) **761528** MNA  
(220) 2026.01.30  
(300)  
(730) PT **CARLA MANUELA BRAGA BALHINHA**  
(511) 14 ARTIGOS DE JOALHARIA; ITENS DE JOALHARIA; PRODUTOS DE JOALHARIA.

(591)  
(540)

Não existem imagens associadas ao processo

(531) 25.12.25

(210) **761530** MNA  
(220) 2026.01.30  
(300)  
(730) PT **CASAL DA COELHEIRA - SOCIEDADE AGRÍCOLA, LDA.**

(511) 33 VINHO; VINHOS; VINHO BRANCO; VINHO TINTO; VINHOS ESPUMANTES; VINHOS FORTIFICADOS; VINHOS ALCÓOLICOS; VINHOS ROSÉ; VINHOS GENEROSOS; VINHOS DOCES; VINHOS TRANQUILOS; VINHOS ESPUMANTES BRANCOS; VINHOS ESPUMANTES TINTOS; VINHOS ESPUMANTES NATURAIS; VINHOS SEM GÁS; VINHO ESPUMANTE DE UVAS.

(591)  
(540)

**MRS B DOGS SERIES BY CASAL DA COELHEIRA**

(210) **761532** MNA  
(220) 2026.01.30  
(300)  
(730) **BRERON DOMINGUES QUINTILIANO**  
(511) 09 SOFTWARE; SOFTWARE INTERACTIVO; SOFTWARE EDUCATIVO; SOFTWARE COMUNITÁRIO.

39 VISITAS TURÍSTICAS; ORGANIZAÇÃO DE VISITAS TURÍSTICAS; SERVIÇOS DE VISITAS TURÍSTICAS; ORGANIZAÇÃO DE VISITAS TURÍSTICAS POR TRANSPORTE SIGHTSEEING; ORGANIZAÇÃO DE VISITAS TURÍSTICAS DE AUTOCARRO.

41 REALIZAÇÃO DE EVENTOS CULTURAIS; ORGANIZAÇÃO DE FESTIVAIS PARA FINS EDUCATIVOS; ORGANIZAÇÃO DE FESTIVAIS PARA FINS DE FORMAÇÃO; ORGANIZAÇÃO DE FESTIVAIS; SERVIÇOS DE FESTIVAIS DE MÚSICA; ORGANIZAÇÃO DE FESTIVAIS PARA FINS CULTURAIS.

(591)  
(540)



## ARTEDUTO

(210) **761537** MNA  
 (220) 2026.01.30  
 (300)  
 (730) PT VALE DO AVE AÇORES, UNIPessoal  
 LDA

(511) 39 TRANSPORTE; SERVIÇOS DE ALUGUER  
 RELACIONADOS COM VEÍCULOS, TRANSPORTE E  
 ARMAZENAMENTO; ESTACIONAMENTO E  
 ARMAZENAMENTO DE VEÍCULOS; ORGANIZAÇÃO  
 DE SERVIÇOS DE TRANSPORTE; SERVIÇOS DE  
 ALUGUER RELACIONADOS COM TRANSPORTE E  
 ARMAZENAMENTO; SERVIÇOS DE NAVEGAÇÃO  
 [TRANSPORTE]; SERVIÇOS DE TRANSPORTE EM  
 VEÍCULOS AUTOMÓVEIS.

(591)  
 (540)

AZORES BUS

(531) 27.5.1



(531) 26.1.3 ; 26.1.18

(210) **761541** MNA  
 (220) 2026.01.30  
 (300)  
 (730) PT I.P.S. - INOV POWDER SOAP, LDA

(511) 03 ARTIGOS DE HIGIENE PESSOAL; PREPARAÇÕES  
 PARA HIGIENE PESSOAL; PRODUTOS DE  
 TOILETTE.

(591)  
 (540)

ESSENCES D'AFRIKE

(210) **761539** MNA  
 (220) 2026.01.30  
 (300)  
 (730) PT RED BROTHERS, LDA

(511) 03 PRODUTOS DE PERFUMARIA; ÓLEOS ESSENCIAIS;  
 COSMÉTICOS; LOÇÕES PARA O CABELO;  
 PRODUTOS ANTITRANSPIRANTES PARA A  
 TOILETTE; ARTIGOS DE HIGIENE PESSOAL.  
 10 ÓCULOS; ARMAÇÕES DE ÓCULOS; LENTES PARA  
 ÓCULOS; ÓCULOS DE SOL; ESTOJOS PARA  
 ÓCULOS.  
 14 BIJUTARIA; JOALHARIA.  
 18 PRODUTOS EM COURO E IMITAÇÕES DE COURO,  
 NOMEADAMENTE MALAS, MOCHILAS, ESTOJOS,  
 CARTEIRAS, PORTA-MOEDAS, MALAS DE VIAGEM,  
 CHAPÉUS-DE-CHUVA, CHAPÉUS-DE-SOL.  
 25 VESTUÁRIO; CALÇADO; CHAPELARIA; CINTOS  
 (VESTUÁRIO); LENÇOS DE PESCOÇO; CACHECÓIS.  
 35 PROMOÇÃO DE VENDAS PARA TERCEIROS,  
 NOMEADAMENTE PRODUTOS DE PERFUMARIA,  
 ÓCULOS, PRODUTOS DE BIJUTARIA E JOALHARIA,  
 PRODUTOS EM COURO E IMITAÇÕES DE COURO,  
 MALAS, ESTOJOS, CARTEIRAS, PORTA-MOEDAS,  
 SACOS DE VIAGEM, CHAPÉUS-DE-CHUVA,  
 CHAPÉUS-DE-SOL, VESTUÁRIO, CALÇADO,  
 CHAPELARIA, CINTOS (VESTUÁRIO), LENÇOS DE  
 PESCOÇO.

(591)  
 (540)

(210) **761542** MNA  
 (220) 2026.01.30  
 (300)  
 (730) PT PORTOCOMERCIAL - SOCIEDADE DE  
 COMERCIALIZAÇÃO,  
 LICENCIAMENTO E SPONSORIZAÇÃO,  
 SA

(511) 25 VESTUÁRIO; CALÇADO; CHAPELARIA.  
 41 EDUCAÇÃO, FORMAÇÃO, ATIVIDADES  
 DESPORTIVAS E CULTURAIS; SERVIÇOS DE  
 INTERVENÇÃO SOCIAL E APOIO AO  
 DESENVOLVIMENTO ATRAVÉS DA PROMOÇÃO E  
 APOIO DE PROGRAMAS DE AÇÃO CULTURAL,  
 RECREATIVA, DE EDUCAÇÃO E FORMAÇÃO  
 TECNOLÓGICA E CULTURAS, DESIGNADAMENTE  
 NA ÁREA DA SAÚDE, CULTURA, DESPORTO E  
 INFORMAÇÃO.  
 45 SERVIÇOS PESSOAIS E SOCIAIS PRESTADOS POR  
 TERCEIROS DESTINADOS A SATISFAZER AS  
 NECESSIDADES DOS INDIVÍDUOS,  
 NOMEADAMENTE CRIANÇAS, JOVENS E IDOSOS;  
 SERVIÇOS DE ACOMPANHAMENTO DE IDOSOS E  
 DE DEFICIENTES

(591)  
 (540)



(531) 4.3.3 ; 26.11.99

(210) **761543**  
 (220) 2026.01.30  
 (300)  
 (730) **BRLETÍCIA SARTURI**  
 (511) 25 VESTUÁRIO; CALÇADO.  
 (591) Preto, branco e rosa (pink).  
 (540)

MNA



(531) 3.1.4 ; 3.1.16

(210) **761544**  
 (220) 2026.01.30  
 (300)  
 (730) **PT NATÉRCIA MARIA FERREIRA DA SILVA**  
 (511) 41 SERVIÇOS DE EDUCAÇÃO, ENTRETENIMENTO E DESPORTO.  
 (591)  
 (540)

MNA



(531) 26.1.19

(210) **761546**  
 (220) 2026.01.30  
 (300)  
 (730) **PT DILARA RUTE DIMAS LEZAMETA**  
 (511) 37 INSTALAÇÃO DE JANELAS; SUBSTITUIÇÃO DE JANELAS; MANUTENÇÃO DE JANELAS; REPARAÇÃO DE JANELAS; ISOLAMENTO TÉRMICO DE JANELAS; INSTALAÇÃO DE PORTAS E JANELAS.  
 (591) verde, azul, vermelho, preto  
 (540)

MNA



(531) 7.3.2 ; 7.11.1

(210) **761547**  
 (220) 2026.01.30  
 (300)  
 (730) **PT JULIANA ANDREIA DA ROCHA MENDES PEREIRA**  
 (511) 03 ARTIGOS DE HIGIENE PESSOAL; BÁLSAMOS NÃO MEDICINAIS; COSMÉTICOS; COSMÉTICOS E PREPARAÇÕES COSMÉTICAS; COSMÉTICOS NATURAIS; COSMÉTICOS NÃO MEDICINAIS; COSMÉTICOS PARA SEREM VENDIDOS SOB A FORMA DE KIT; COSMÉTICOS PARA USO PESSOAL; COSMÉTICOS SOB A FORMA DE ÓLEOS; GÉIS DE MASSAGEM, NÃO SENDO PARA USO MÉDICO; CREMES DE MASSAGEM, NÃO MEDICINAIS; LOÇÕES NÃO MEDICINAIS PARA A PELE; LOÇÕES PARA O CORPO PERFUMADAS [PREPARAÇÕES DE TOILETTE]; PRODUTOS PARA LIMPEZA CORPORAL E CUIDADOS DE BELEZA.

MNA

(591)  
 (540)

*juju beauty*

(531) 27.5.1

(210) **761548**  
 (220) 2026.01.30  
 (300)  
 (730) **PT VALE DO AVE AÇORES, UNIPessoal LDA**  
 (511) 39 TRANSPORTE; ESTACIONAMENTO E ARMAZENAMENTO DE VEÍCULOS; SERVIÇOS DE ALUGUER RELACIONADOS COM VEÍCULOS,

MNA

TRANSPORTE E ARMAZENAMENTO;  
ORGANIZAÇÃO DE SERVIÇOS DE TRANSPORTE;  
SERVIÇOS DE ALUGUER RELACIONADOS COM  
TRANSPORTE E ARMAZENAMENTO; SERVIÇOS DE  
NAVEGAÇÃO [TRANSPORTE]; SERVIÇOS DE  
TRANSPORTE EM VEÍCULOS AUTOMÓVEIS.

(591)

(540)



(531) 26.7.4

(210) **761549** MNA

(220) 2026.01.30

(300)

(730) **PT CEPAAL - CENTRO DE ESTUDOS E  
PROMOÇÃO DO AZEITE DO ALENTEJO**

(511) 16 ADESIVOS PARA PAPELARIA OU USO DOMÉSTICO;  
MATERIAIS DE FILTRAGEM EM PAPEL; MATERIAIS  
E MEIOS PARA PRODUÇÃO ARTÍSTICA E  
MODELISMO; MATERIAL IMPRESSO E ARTIGOS DE  
PAPELARIA E DE INSTRUÇÃO; ADESIVOS  
(MATERIAS COLANTES) PARA PAPELARIA E PARA  
USO DOMÉSTICO; ADESIVOS [MATERIAS  
COLANTES] PARA PAPELARIA OU PARA USO  
DOMÉSTICO; PAPEL E CARTÃO; PORTA-NOTAS;  
SACOS E ARTIGOS PARA O ACONDICIONAMENTO,  
EMBRULHO E ARMAZENAMENTO DE PAPEL,  
CARTÃO OU MATERIAS PLÁSTICAS.

29 ÓLEOS E GORDURAS ALIMENTARES; AZEITE;  
AZEITE COMESTÍVEL; AZEITE EXTRA VIRGEM;  
AZEITE EXTRA VIRGEM PARA ALIMENTAÇÃO;  
AZEITE PARA A ALIMENTAÇÃO; AZEITE VIRGEM  
EXTRA.

35 SERVIÇOS DE ASSISTÊNCIA, GESTÃO E  
ADMINISTRAÇÃO DE NEGÓCIOS; SERVIÇOS DE  
PUBLICIDADE, DE MARKETING E DE PROMOÇÃO;  
SERVIÇOS DE PUBLICIDADE, DE MARKETING E  
PROMOCIONAIS; SERVIÇOS DE PUBLICIDADE, DE  
PROMOÇÃO E DE MARKETING.

39 SERVIÇOS DE ALUGUER RELACIONADOS COM  
VEÍCULOS, TRANSPORTE E ARMAZENAMENTO;  
SERVIÇOS DE INFORMAÇÃO, ACONSELHAMENTO  
E RESERVA RELATIVOS A TRANSPORTES;  
ORGANIZAÇÃO DE SERVIÇOS DE TRANSPORTE;  
SERVIÇOS DE EMBALAGEM E ARMAZENAGEM;  
SERVIÇOS DE NAVEGAÇÃO [TRANSPORTE];  
SERVIÇOS DE TRANSPORTE EM VEÍCULOS  
AUTOMÓVEIS.

41 PUBLICAÇÃO, RELATO E REDAÇÃO DE TEXTOS;  
SERVIÇOS DE EDUCAÇÃO, ENTRETENIMENTO E  
DESPORTO; SERVIÇOS DE RESERVA DE BILHETES  
PARA ATIVIDADES E EVENTOS EDUCATIVOS, DE  
ENTRETENIMENTO E DESPORTIVOS; TRADUÇÃO E  
INTERPRETAÇÃO; SERVIÇOS DE TRADUÇÃO;  
SERVIÇOS RELACIONADOS COM TRADUÇÃO.

(591)

(540)

**ROTA DO AZEITE DO  
ALENTEJO**

(210) **761555**

MNA

(220) 2026.01.30

(300)

(730) **PT JOÃO MIGUEL FREITAS DE SOUSA  
ALVES**

(511) 36 ADMINISTRAÇÃO DE APARTAMENTOS  
RESIDENCIAIS; ADMINISTRAÇÃO DE BENS  
IMOBILIÁRIOS; ADMINISTRAÇÃO DE  
HABITAÇÕES; ADMINISTRAÇÃO DE IMÓVEIS;  
ADMINISTRAÇÃO DE TERRENOS; AGÊNCIA  
IMOBILIÁRIA; AQUISIÇÃO DE IMÓVEIS PARA  
TERCEIROS; AQUISIÇÃO DE TERRENOS PARA  
ARRENDAMENTO; AVALIAÇÃO E  
ADMINISTRAÇÃO DE BENS IMOBILIÁRIOS;  
COBRANÇA DE ALUGUERES; COLETA DE RENDAS;  
CONSULTADORIA IMOBILIÁRIA; GESTÃO DE  
IMÓVEIS; GESTÃO DE PROPRIEDADES [BENS  
IMOBILIÁRIOS]; GESTÃO DE BENS IMOBILIÁRIOS;  
GESTÃO DE CARTEIRAS DE IMÓVEIS; GESTÃO  
IMOBILIÁRIA; MEDIAÇÃO IMOBILIÁRIA;  
SERVIÇOS DE AQUISIÇÃO DE IMÓVEIS; SERVIÇOS  
DE AQUISIÇÃO DE TERRENOS; SERVIÇOS DE  
CONSULTORIA IMOBILIÁRIA; SERVIÇOS DE  
GESTÃO IMOBILIÁRIA; SERVIÇOS DE GESTÃO  
IMOBILIÁRIA RELACIONADOS COM EDIFÍCIOS  
RESIDENCIAIS; SERVIÇOS DE GESTÃO  
IMOBILIÁRIA RELACIONADOS COM COMPLEXOS  
IMOBILIÁRIOS; SERVIÇOS DE GESTÃO  
IMOBILIÁRIA RELACIONADOS COM HABITAÇÕES;  
SERVIÇOS DE GESTÃO IMOBILIÁRIA  
RELACIONADOS COM IMÓVEIS COMERCIAIS;  
SERVIÇOS DE GESTÃO IMOBILIÁRIA  
RELACIONADOS COM TRANSAÇÕES DE BENS  
IMOBILIÁRIOS; SERVIÇOS DE MEDIAÇÃO PARA  
VENDA, À COMISSÃO, DE BENS IMOBILIÁRIOS;  
SERVIÇOS IMOBILIÁRIOS.

(591)

(540)



(531) 26.1.18 ; 27.99.10 ; 27.99.13

(210) **761572**

MNA

(220) 2026.01.31

(300)

(730) **PT LARA VANESSA TORRES NEVES  
PT HELENA SOFIA DE SOUSA PEREIRA**

(511) 41 PUBLICAÇÃO, RELATO E REDAÇÃO DE TEXTOS;  
SERVIÇOS DE EDUCAÇÃO, ENTRETENIMENTO E  
DESPORTO.

(591)

(540)

**YEAH COLLECTIVE**

(210) **761573**

MNA

(220) 2026.01.31

(300)

(730) **PT ERIKA CRISTINA DA SILVA**

**BRJESSICA COSTA DA SILVA**

- (511) 03 DIFUSORES DE AMBIENTE DE PALITOS; DIFUSORES DE FRAGRÂNCIAS [FRAGRÂNCIAS]; DIFUSORES DE FRAGRÂNCIAS [SUBSTÂNCIAS AROMÁTICAS]; DIFUSORES DE FRAGRÂNCIAS DE PALITOS; POT-POURRI; POT-POURRI AROMÁTICO; POT-POURRIS AROMÁTICOS; POTS-POURRIS QUE EXALAM PERFUME.
- 04 VELAS; VELAS [ILUMINAÇÃO]; VELAS PERFUMADAS; VELAS AROMÁTICAS.
- 20 LEQUES; LEQUES DE MÃO; LEQUES DE MÃO DOBRÁVEIS; LEQUES PARA USO PESSOAL, NÃO ELÉTRICOS.
- 21 QUEIMADORES DE ESSÊNCIAS; DIFUSORES DE FRAGRÂNCIAS [RECIPIENTES]; UTENSÍLIOS PARA USO DOMÉSTICO; UTENSÍLIOS DE USO DOMÉSTICO; COPOS DE VIDRO; COPOS PARA BEBIDAS; SUPORTES PARA COPOS; BASES PARA COPOS; BASES PARA COPOS, NÃO SENDO DE PAPEL OU TÊXTIL; COPOS, RECIPIENTES PARA BEBER E ARTIGOS DE BAR; SUPORTES DE VIDRO PARA VELAS; SUPORTES PARA VELAS LUMINÁRIAS; SUPORTES TÉRMICOS PARA COPOS; FRASCOS DE VIDRO [GARRAFÕES]; PORTA-COPOS DE PLÁSTICO; COPOS DE PAPEL OU DE PLÁSTICO; SUPORTES DE COPOS; COPOS PARA BEBER; CASTIÇAS.
- 41 ORGANIZAÇÃO DE EVENTOS MUSICAIS; ORGANIZAÇÃO DE EVENTOS DE ENTRETENIMENTO; PRODUÇÃO DE EVENTOS DE ENTRETENIMENTO AO VIVO.

(591)

(540)

**AURA SYNC**

- (210) **761580** MNA
- (220) 2026.01.31
- (300)
- (730) **DE MICHAEL ALEXANDER TENIZ**
- (511) 35 SERVIÇOS DE VENDA A RETALHO RELACIONADOS COM ALIMENTOS; SERVIÇOS GROSSISTAS RELACIONADOS COM ALIMENTOS.
- (591)
- (540)



(531) 26.1.3 ; 26.1.12 ; 26.11.12 ; 27.5.25

- (210) **761582** MNA
- (220) 2026.02.01
- (300)
- (730) **PT CRISTIANO GOMES FERREIRA**
- (511) 35 CONSULTORIA EMPRESARIAL; SERVIÇOS DE CONSULTORIA EMPRESARIAL; SERVIÇOS DE CONSULTORIA EMPRESARIAL PARA TRANSFORMAÇÃO DIGITAL; SERVIÇOS DE CONSULTORIA EMPRESARIAL PARA A TRANSFORMAÇÃO DIGITAL; ASSISTÊNCIA, SERVIÇOS DE ASSESSORIA E CONSULTORIA EM

MATÉRIA DE ORGANIZAÇÃO EMPRESARIAL; SERVIÇOS DE CONSULTORIA EM MATÉRIA DE ESTRATÉGIAS COMERCIAIS; SERVIÇOS DE CONSULTORIA E ASSESSORIA PARA GESTÃO DE NEGÓCIOS COMERCIAIS; ASSISTÊNCIA, SERVIÇOS DE ASSESSORIA E CONSULTORIA EM ANÁLISE COMERCIAL.

- 42 SERVIÇOS DE TI (TECNOLOGIAS DE INFORMAÇÃO); SERVIÇOS DE ASSISTÊNCIA EM TECNOLOGIAS DA INFORMAÇÃO; SERVIÇOS DE INFORMAÇÕES RELACIONADOS COM TECNOLOGIA DA INFORMAÇÃO; SERVIÇOS DE CONSULTORIA EM TECNOLOGIAS DE INFORMAÇÃO [IT]; SERVIÇOS DE CONSULTADORIA INFORMÁTICA E DE TECNOLOGIA DA INFORMAÇÃO; SERVIÇOS DE CONSULTADORIA RELACIONADOS COM A TECNOLOGIA DA INFORMAÇÃO; SERVIÇOS DE CONSULTORIA E INFORMAÇÃO EM TECNOLOGIA DA INFORMAÇÃO; SERVIÇOS DE CONSULTADORIA TÉCNICA RELACIONADOS COM A TECNOLOGIA DA INFORMAÇÃO; SERVIÇOS DE CONSULTORIA E INFORMAÇÃO EM ARQUITETURA DE TECNOLOGIA DA INFORMAÇÃO E INFRAESTRUTURAS; SERVIÇOS DE SUPORTE DE TECNOLOGIAS DE INFORMAÇÃO [IT] [RESOLUÇÃO DE PROBLEMAS DE SOFTWARE].

(591)

(540)

**THINKBI**

- (210) **761583** MNA
- (220) 2026.02.01
- (300)
- (730) **PT LIAM CAIRES**
- (511) 37 CONSTRUÇÃO; SERVIÇOS DE REMODELAÇÃO DE EDIFÍCIOS; REMODELAÇÃO DE EDIFÍCIOS; TRABALHOS DE REMODELAÇÃO E REPARAÇÃO DE EDIFÍCIOS.
- 42 SERVIÇOS DE DESIGN DE INTERIORES E EXTERIORES; PLANEAMENTO DE PROJETOS TÉCNICOS.
- (591)
- (540)

**HOMESSET BUILDERS**

- (210) **761590** MNA
- (220) 2026.02.01
- (300)
- (730) **PT MANUEL CARDOSO CORREIA DE CASTRO NUNES**
- (511) 25 VESTUÁRIO.
- (591)
- (540)

**NO DAMN EXCUSES**

(210) **761592** **MNA**  
(220) 2026.02.01  
(300)  
(730) **PT MANUEL CARDOSO CORREIA DE CASTRO NUNES**  
(511) 25 VESTUÁRIO.  
(591)  
(540)

## NDE

(210) **761593** **MNA**  
(220) 2026.02.01  
(300)  
(730) **PT WIEBKE MARIA DE ABOIM RIBEIRO EHMKE**  
(511) 41 SERVIÇOS DE EDUCAÇÃO; FORMAÇÃO; EDUCAÇÃO [ENSINO]; SERVIÇOS DE ENSINO À DISTÂNCIA; CURSOS DE FORMAÇÃO.  
(591)  
(540)

## A PSI DAS MÃES

(210) **761594** **MNA**  
(220) 2026.02.01  
(300)  
(730) **PT ANA FILIPA MARTINS DIAS**  
(511) 41 APRESENTAÇÃO DE FILMES; APRESENTAÇÃO DE FILMES CINEMATOGRAFICOS E FILMES EM GERAL; DEMONSTRAÇÕES DE FILMES PARA FINS INSTRUTIVOS; CONTRATAÇÃO DE ARTISTAS PARA EVENTOS [SERVIÇOS DE PROMOTOR]; EDUCAÇÃO E FORMAÇÃO; EXIBIÇÃO DE FILMES; ORGANIZAÇÃO DE EVENTOS CULTURAIS E ARTÍSTICOS; ORGANIZAÇÃO DE EVENTOS PARA FINS CULTURAIS; ORGANIZAÇÃO DE FESTIVAIS; ORGANIZAÇÃO DE FESTIVAIS DE CINEMA; ORGANIZAÇÃO DE WEBINARS (SEMINÁRIOS ONLINE); SERVIÇOS DE APRESENTAÇÕES AUDIOVISUAIS PARA FINS EDUCATIVOS; WORKSHOPS PARA FINS CULTURAIS; ADMINISTRAÇÃO [ORGANIZAÇÃO] DE ATIVIDADES CULTURAIS.  
(591)  
(540)

## LISBON LORAS

(210) **761595** **MNA**  
(220) 2026.02.01  
(300)  
(730) **PT BERTO LINO COLSUE MARTINS PT ALEXANDRA ROQUE DE CAMPOS**  
(511) 44 CUIDADOS HIGIÊNICOS E DE BELEZA PARA PESSOAS; SERVIÇOS DE HIGIENE CORPORAL E DE BELEZA PARA PESSOAS; SERVIÇOS PARA

CUIDADOS DE HIGIENE PESSOAL E DE BELEZA PARA PESSOAS; SERVIÇOS DE HIGIENE E CUIDADOS DE BELEZA PARA PESSOAS.

(591)  
(540)

## ALMA CLINIC

(210) **761599** **MNA**  
(220) 2026.02.01  
(300)  
(730) **PT MANUEL ALEXANDRE DA CONCEIÇÃO BANHA**  
(511) 39 ARMAZENAMENTO; ARMAZENAMENTO DE CARGA.  
(591)  
(540)

## OKBOX

(210) **761603** **MNA**  
(220) 2026.01.30  
(300)  
(730) **PT TERMAS DE MONFORTINHO, LDA**  
(511) 32 ÁGUAS.  
(591) AZUL PANTONE 2995C; AZUL PANTONE 7693C  
(540)

## OCEANICA

(531) 27.5.25

(210) **761613** **MNA**  
(220) 2026.01.30  
(300)  
(730) **PT J. VALÉRIO, LDA**  
(511) 11 INSTALAÇÕES AUTOMÁTICAS DE REGA; INSTALAÇÕES AUTOMÁTICAS DE REGA PARA JARDINAGEM; SISTEMAS AUTOMÁTICOS DE REGA PARA O JARDIM; INSTALAÇÕES AUTOMÁTICAS DE REGA PARA PLANTAS.  
37 REMOÇÃO DE RAÍZES DE ÁRVORES; PREPARAÇÃO DE TERRENOS; CONSTRUÇÃO DE COMPLEXOS PARA FINS RECREATIVOS; CONSTRUÇÃO DE COMPLEXOS PARA FINS DESPORTIVOS; URBANIZAÇÃO DE TERRENOS PARA CONSTRUÇÃO; INSTALAÇÃO E REPARAÇÃO DE DISPOSITIVOS DE IRRIGAÇÃO; LIMPEZA DE ÁREAS PÚBLICAS; SERVIÇOS DE CONSTRUÇÃO DE VEDAÇÕES; COLOCAÇÃO DE RELVA ARTIFICIAL.  
44 HORTICULTURA, JARDINAGEM E PAISAGISMO; TRANSPLANTE DE ÁRVORES; REABILITAÇÃO DE HABITATS FLORESTAIS; SERVIÇOS FLORESTAIS; SERVIÇOS DE PLANTAÇÃO DE ÁRVORES; SERVIÇOS DE AGRICULTURA, HORTICULTURA E SILVICULTURA; COLOCAÇÃO DE RELVA; DESIGN PAISAGÍSTICO; DESIGN PAISAGÍSTICO E DE JARDINS; JARDINAGEM; JARDINAGEM

PAISAGÍSTICA; MANUTENÇÃO DE JARDINS; SERVIÇOS DE MANUTENÇÃO DE JARDINS; MANUTENÇÃO DE RELVA/RELVADO; SERVIÇOS DE MANUTENÇÃO DE RELVADOS; PAISAGISTAS; PLANTAÇÃO DE ÁRVORES DE JARDIM; PLANTAÇÃO DE FLORA; SERVIÇOS DE CORTE DE RELVA; SERVIÇOS DE JARDINEIRO E JARDINAGEM; PLANIFICAÇÃO E DESIGN DE JARDINS; REGA DE PLANTAS; PODA DE ÁRVORES; TRATAMENTO DE JARDINS E CANTEIROS; CONSULTORIA EM ARQUITETURA PAISAGISTA.

(591)

(540)



(531) 5.3.13 ; 5.3.14 ; 27.5.1 ; 27.5.4 ; 27.5.22 ; 27.99.10 ; 27.99.22

(210) **761614** **MNA**

(220) 2026.01.30

(300)

(730) **PT LUIS MIGUEL DO REIS MARQUES**

(511) 04 AGENTES DE LIBERTAÇÃO SOB A FORMA DE GORDURA; LUBRIFICANTES E GORDURAS INDUSTRIAIS, CERAS E LÍQUIDOS; ADITIVOS CONCENTRADOS (NÃO QUÍMICOS) PARA LUBRIFICANTES.

(591)

(540)



(531) 3.2.7 ; 3.2.15 ; 3.2.25

(210) **761617** **MNA**

(220) 2026.01.30

(300)

(730) **PT PROVÍNCIA PORTUGUESA DA SOCIEDADE SALESIANA**

(511) 41 ACREDITAÇÃO DE SERVIÇOS EDUCACIONAIS; ADMINISTRAÇÃO [ORGANIZAÇÃO] DE ATIVIDADES CULTURAIS; ADMINISTRAÇÃO

[ORGANIZAÇÃO] DE SERVIÇOS DE ENTRETENIMENTO; ADMINISTRAÇÃO [ORGANIZAÇÃO] DE SERVIÇOS DE JOGO; APRESENTAÇÃO DE FILMES CINEMATOGRAFICOS E FILMES EM GERAL; APRESENTAÇÃO DE PEÇAS DE TEATRO; APRESENTAÇÃO DE RECITAIS; APRESENTAÇÃO E ORGANIZAÇÃO DE ENTREGA DE PRÊMIOS RELACIONADOS COM CINEMA; APRESENTAÇÕES DE ESPETÁCULOS AUDIOVISUAIS; ATIVIDADES CULTURAIS; ATIVIDADES DE DIVERSÃO, DESPORTIVAS E CULTURAIS; ATIVIDADES DESPORTIVAS E CULTURAIS; CANTO DE CORO GOSPEL; CENTROS DE DIVERSÃO; CENTROS RECREATIVOS; CINEMAS; COMPOSIÇÃO DA LETRA DE CANÇÕES; COMPOSIÇÃO DE MÚSICA (SERVIÇOS DE -); DESPORTO E FORMA FÍSICA; DISPONIBILIZAÇÃO DE ÁREAS RECREATIVAS; DISPONIBILIZAÇÃO DE ÁREAS RECREATIVAS SOB A FORMA DE ZONAS DE JOGOS PARA CRIANÇAS; DISPONIBILIZAÇÃO DE EVENTOS RECREATIVOS; DISPONIBILIZAÇÃO DE FILMES, NÃO DESCARREGÁVEIS, POR MEIO DE SERVIÇOS DE TRANSMISSÃO DE VÍDEO-ON-DEMAND; DISPONIBILIZAÇÃO DE FILMES, NÃO DESCARREGÁVEIS, POR MEIO DE SERVIÇOS DE VÍDEO-ON-DEMAND; DISPONIBILIZAÇÃO DE INFORMAÇÃO SOBRE ENTRETENIMENTO ATRAVÉS DE TELEVISÃO, BANDA LARGA, WIRELESS E SERVIÇOS ONLINE; DISPONIBILIZAÇÃO DE INFORMAÇÃO SOBRE ENTRETENIMENTO E ATIVIDADES RECREATIVAS ATRAVÉS DA INTERNET; DISPONIBILIZAÇÃO DE INFORMAÇÃO SOBRE ENTRETENIMENTO VIA ELETRÔNICA; DISPONIBILIZAÇÃO DE INFORMAÇÃO SOBRE MÚSICA; DISPONIBILIZAÇÃO DE INFORMAÇÃO, COMENTÁRIOS E ARTIGOS SOBRE MÚSICA EM REDES INFORMÁTICAS; DISPONIBILIZAÇÃO DE INSTALAÇÕES DE CINEMA; DISPONIBILIZAÇÃO DE INSTALAÇÕES DE TEATRO; DISPONIBILIZAÇÃO DE INSTALAÇÕES PARA KARAOKE; DIVERTIMENTO; DIVERTIMENTO INTERATIVO; DIVERTIMENTO, ATIVIDADES DESPORTIVAS E CULTURAIS; DIVERTIMENTO TELEVISIVO E RADIOFÔNICO; EDUCAÇÃO E FORMAÇÃO; EDUCAÇÃO E FORMAÇÃO NOS DOMÍNIOS DA MÚSICA E DO ENTRETENIMENTO; ENCENAÇÃO DE PRODUÇÕES LIGEIRAS DE ENTRETENIMENTO; ENCENAÇÃO E APRESENTAÇÃO DE PEÇAS DE TEATRO; ENTRETENIMENTO ATRAVÉS DE FILMES; ENTRETENIMENTO FORNECIDO ATRAVÉS DE TELEVISÃO POR CABO; ENTRETENIMENTO SOB A FORMA DE ESPETÁCULOS DE LASER; ESPETÁCULOS DE TEATRO DE ANIMAÇÃO E REPRESENTADOS AO VIVO; ESPETÁCULOS DE VARIEDADES; ESPETÁCULOS MUSICAIS; ESQUEMAS DE JOGOS [ENTRETENIMENTO, EDUCAÇÃO]; ESTÚDIOS DE DANÇA; ESTÚDIOS DE CINEMA; EVENTOS DE DANÇA; EXIBIÇÃO DE FILMES; EXIBIÇÃO DE FILMES CINEMATOGRAFICOS; EXIBIÇÃO DE FILMES DE CINEMA; EXIBIÇÃO DE FILMES DE VÍDEO; EXIBIÇÕES DE CINEMA; FORNECIMENTO DE ATIVIDADES CULTURAIS; FORNECIMENTO DE ATIVIDADES RECREATIVAS; FORNECIMENTO DE INSTALAÇÕES DE DIVERSÃO; FORNECIMENTO DE INSTALAÇÕES DE CINEMA OU TEATRO; FORNECIMENTO DE INSTALAÇÕES DE LAZER; FORNECIMENTO DE INSTALAÇÕES DE DANÇA; FORNECIMENTO DE INSTALAÇÕES PARA ARTES PERFORMATIVAS; FORNECIMENTO DE SALAS PARA ENTRETENIMENTO; FORNECIMENTO DE SERVIÇOS DE DIVERTIMENTO PARA CRIANÇAS; GESTÃO ARTÍSTICA DE ESPETÁCULOS DE TEATRO; ORGANIZAÇÃO DA PARTICIPAÇÃO DE ESTUDANTES EM ATIVIDADES RECREATIVAS; ORGANIZAÇÃO DE APRESENTAÇÕES PARA FINS CULTURAIS; ORGANIZAÇÃO DE APRESENTAÇÕES

PARA FINS DE DIVERTIMENTO; ORGANIZAÇÃO DE DEMONSTRAÇÕES PARA FINS DE ENTRETENIMENTO; ORGANIZAÇÃO DE ENTRETENIMENTO; ORGANIZAÇÃO DE ESPETÁCULOS DE ENTRETENIMENTO; ORGANIZAÇÃO DE ESPETÁCULOS PARA FINS DE ENTRETENIMENTO; ORGANIZAÇÃO DE EVENTOS COM FINS CULTURAIS, RECREATIVOS E DESPORTIVOS; ORGANIZAÇÃO DE EVENTOS MUSICAIS; ORGANIZAÇÃO DE EVENTOS DE DANÇA; ORGANIZAÇÃO E REALIZAÇÃO DE FESTAS [ENTRETENIMENTO]; PLANEAMENTO DE ESPETÁCULOS; PLANEAMENTO DE PEÇAS DE TEATRO OU DE ESPETÁCULOS MUSICAIS; REALIZAÇÃO DE ATIVIDADES DE ENTRETENIMENTO; SERVIÇOS DE FORMAÇÃO E ENSINO.

(591)

(540)

## ACADEMIA DE PALCO

(210) **761618**

MNA

(220) 2026.01.30

(300)

(730) **PT RTM - DAIRY TRUST LDA.**

(511) 29 PRODUTOS LÁCTEOS E SUBSTITUTOS LÁCTEOS.

(591)

(540)

## MOINHOS DO LAPÃO QUEIJO AMANTEIGADO

(210) **761619**

MNA

(220) 2026.01.30

(300)

(730) **PT RTM - DAIRY TRUST LDA.**

(511) 29 CARNE, PRODUTOS DE CARNE E SUCEDÂNEOS DE CARNE; CARNE E PRODUTOS À BASE DE CARNE.

(591)

(540)

## FUMEIRO SALOIO

(210) **761620**

MNA

(220) 2026.01.30

(300)

(730) **PT ZOOMCIBER - LDA**

(511) 35 ORGANIZAÇÃO E REALIZAÇÃO DE EVENTOS COMERCIAIS.

36 SERVIÇOS DE ASSESSORIA RELACIONADOS COM FINANÇAS; SERVIÇOS DE PESQUISA RELACIONADOS COM FINANÇAS; SERVIÇOS DE CONSULTORIA SOBRE FINANÇAS EMPRESARIAIS; ASSESSORIA FINANCEIRA; INFORMAÇÃO FINANCEIRA; SERVIÇOS DE INFORMAÇÃO

FINANCEIRA; FORNECIMENTO DE INFORMAÇÃO FINANCEIRA ONLINE.

41 COACHING RELACIONADO COM FINANÇAS; SERVIÇOS DE FORMAÇÃO RELACIONADOS COM FINANÇAS; CURSOS DE FORMAÇÃO RELACIONADOS COM FINANÇAS; CURSOS EDUCACIONAIS RELACIONADOS COM AS FINANÇAS; EDIÇÃO DE E-BOOKS (LIVROS ELETRÔNICOS); DISPONIBILIZAÇÃO DE FORMAÇÃO ONLINE; ORGANIZAÇÃO E REALIZAÇÃO DE WORKSHOPS; REALIZAÇÃO DE EVENTOS EDUCATIVOS.

(591)

(540)

## CASH HUNTERS

(210) **761623**

MNA

(220) 2026.01.30

(300)

(730) **PT ANDREIA LILIANA RODRIGUES GOMES**

(511) 43 ALOJAMENTO TEMPORÁRIO; SERVIÇOS DE ALOJAMENTO; RESERVAS DE ALOJAMENTO; SERVIÇOS DE ALOJAMENTO TEMPORÁRIO; RESERVAS DE ALOJAMENTO TEMPORÁRIO; RESERVA DE ALOJAMENTO TEMPORÁRIO; SERVIÇOS DE ALOJAMENTO HOTELEIRO; SERVIÇOS DE RESERVAS DE ALOJAMENTO; SERVIÇOS PARA MARCAÇÃO DE ALOJAMENTO; SERVIÇOS DE ALOJAMENTOS PARA FÉRIAS; DISPONIBILIZAÇÃO DE ACOMODAÇÕES PARA ALOJAMENTO TEMPORÁRIO; RESERVA DE ALOJAMENTO TEMPORÁRIO VIA INTERNET; DISPONIBILIZAÇÃO DE ALOJAMENTO TEMPORÁRIO PARA HÓSPEDES; SERVIÇOS PARA RESERVA DE ALOJAMENTO DE FÉRIAS; SERVIÇOS DE RESERVA PARA MARCAÇÃO DE ALOJAMENTO; RESERVA DE ALOJAMENTO TEMPORÁRIO EM CASAS DE FÉRIAS; ALUGUER DE ALOJAMENTO TEMPORÁRIO EM CASAS E APARTAMENTOS DE FÉRIAS.

(591)

(540)

## CASA DOS ARCOS DA FREITA

(210) **761625**

MNA

(220) 2026.01.30

(300)

(730) **PT LEONEL ANTÓNIO PEREIRA GUERREIRO**

(511) 35 SERVIÇOS DE PUBLICIDADE, DE MARKETING E PROMOCIONAIS; SERVIÇOS DE PUBLICIDADE, DE MARKETING E DE PROMOÇÃO; SERVIÇOS DE PUBLICIDADE, DE PROMOÇÃO E DE MARKETING; SERVIÇOS DE ASSISTÊNCIA, GESTÃO E ADMINISTRAÇÃO DE NEGÓCIOS.

41 SERVIÇOS DE EDUCAÇÃO, ENTRETENIMENTO E DESPORTO.

(591)

(540)

## FESTIVAL DU FILM TPE PME

(591)

(540)

## LYNEA - ABORDAGEM INTEGRATIVA AO LIPEDEMA

(210) **761631**

(220) 2026.02.01

(300)

(730) **PT SOCIEDADE PADILHA & BARREIROS,  
LDA**

MNA

(511) 05 PREPARAÇÕES E ARTIGOS DE HIGIENE;  
SUPLEMENTOS E PREPARAÇÕES DIETÉTICOS.

42 SERVIÇOS DE TI (TECNOLOGIAS DE INFORMAÇÃO).

44 SERVIÇOS DE CUIDADOS DE SAÚDE PARA

PESSOAS; ACONSELHAMENTO DIETÉTICO E

NUTRICIONAL; ACONSELHAMENTO EM DIETA E

NUTRIÇÃO; ACONSELHAMENTO EM SAÚDE;

ACONSELHAMENTO EM QUESTÕES DE SAÚDE;

ACONSELHAMENTO EM MATÉRIA DE DIETAS;

AVALIAÇÃO DE RISCOS DE SAÚDE; AVALIAÇÃO

DO CONTROLO DO PESO; CONSULTADORIA E

ACONSELHAMENTO EM ESTILO DE VIDA PARA

FINS MÉDICOS; CONSULTADORIA E ACESSORIA

DE NUTRIÇÃO ALIMENTAR; CONSULTADORIA

NUTRICIONAL; CONSULTADORIA PROFISSIONAL

EM MATÉRIA DE SAÚDE; CONSULTADORIA

PROFISSIONAL RELACIONADA COM SERVIÇOS DE

CUIDADOS DE SAÚDE; CUIDADOS DE

ENFERMAGEM AO DOMICÍLIO; CUIDADOS DE

SAÚDE RELACIONADOS COM MASSAGENS

TERAPÊUTICAS; DISPONIBILIZAÇÃO DE

INFORMAÇÃO RELACIONADA COM SUPLEMENTOS

DIETÉTICOS E NUTRICIONAIS; DISPONIBILIZAÇÃO

DE INFORMAÇÃO EM ORIENTAÇÃO DIETÉTICA E

NUTRICIONAL; DISPONIBILIZAÇÃO DE

INFORMAÇÃO SOBRE SUPLEMENTOS DIETÉTICOS

E NUTRIÇÃO; DISTRIBUIÇÃO DE SUPLEMENTOS

DIETÉTICOS; FORNECIMENTO DE INFORMAÇÃO

SOBRE SAÚDE; FORNECIMENTO DE

INFORMAÇÕES SOBRE QUESTÕES DE SAÚDE POR

TELEFONE; MASSAGENS; GESTÃO DE SERVIÇOS

DE CUIDADOS DE SAÚDE; PLANEAMENTO E

SUPERVISÃO DE DIETAS; PRESTAÇÃO DE

SERVIÇOS DE SAÚDE; SERVIÇOS DE

ACONSELHAMENTO EM PERDA DE PESO;

SERVIÇOS CLÍNICOS MÉDICOS E SANITÁRIOS;

SERVIÇOS DE ACONSELHAMENTO EM CONTROLO

DE PESO; SERVIÇOS DE ACESSORIA NO DOMÍNIO

DA DIETÉTICA; SERVIÇOS DE ACESSORIA

RELACIONADOS COM SAÚDE; SERVIÇOS DE

AVALIAÇÃO DE SAÚDE; SERVIÇOS DE CLÍNICAS

DE SAÚDE; SERVIÇOS DE CUIDADOS DE SAÚDE;

SERVIÇOS DE INFORMAÇÃO E ACESSORIA EM

SAÚDE; SERVIÇOS DE INFORMAÇÃO MÉDICA VIA

INTERNET; SERVIÇOS DE INFORMAÇÃO

RELACIONADOS COM CUIDADOS DE SAÚDE;

SERVIÇOS DE MASSAGENS; SERVIÇOS DE SAÚDE

MENTAL; SERVIÇOS DE PLANEAMENTO DE

DIETAS PARA A REDUÇÃO DO PESO; SERVIÇOS

MÉDICOS; SERVIÇOS MÉDICOS DE

ACONSELHAMENTO DIETÉTICO; SERVIÇOS

MÉDICOS DE CONSULTADORIA EM MATÉRIA DE

CUIDADOS DE SAÚDE; SERVIÇOS PARA A

REDUÇÃO DO PESO; SERVIÇOS PARA O

PLANEAMENTO DE PROGRAMAS DE REDUÇÃO DE

PESO; SERVIÇOS PRESTADOS POR

NUTRICIONISTAS; TRATAMENTOS PARA O

CONTROLO DO PESO; TRATAMENTOS

TERAPÊUTICOS PARA O CORPO; TRATAMENTOS

TERAPÊUTICOS PARA O ROSTO; CIRURGIA;

CIRURGIA PLÁSTICA; CIRURGIA COSMÉTICA;

CLÍNICAS MÉDICAS; SERVIÇOS DE CLÍNICAS

MÉDICAS; ENFERMAGEM; CUIDADOS DE

ENFERMAGEM; CONSULTORIA EM PSICOLOGIA

INTEGRAL; SERVIÇOS DE PSICOLOGIA

INDIVIDUAL E DE GRUPO; SERVIÇOS PRESTADOS

POR PSICÓLOGOS; SERVIÇOS DE TELEMEDICINA.

(210) **761632**

(220) 2026.02.01

(300)

(730) **PT NARCISA MARIA OLIVEIRA  
CARVALHO DIAS**

MNA

(511) 44 RASTREIOS MÉDICOS.

(591)

(540)

## RASTREIO DE HIPERTENSÃO FARMÁCIA NARCISA C. DIAS

(210) **761633**

(220) 2026.02.01

(300)

(730) **PT CRISTIANA LOPES CARDOSO**

MNA

(511) 41 ACREDITAÇÃO DE COMPETÊNCIA PROFISSIONAL;  
ACREDITAÇÃO DE SERVIÇOS EDUCACIONAIS;  
TUTORIA; WORKSHOPS PARA FINS CULTURAIS;  
WORKSHOPS PARA FINS RECREATIVOS; SERVIÇOS  
DE FORMAÇÃO E ENSINO; SERVIÇOS DE  
FORMAÇÃO E EDUCAÇÃO; SERVIÇOS DE ESCOLAS  
[EDUCAÇÃO]; SERVIÇOS DE EDUCAÇÃO E  
FORMAÇÃO; EDUCAÇÃO E FORMAÇÃO.

(591)

(540)



(531) 26.1.3 ; 27.5.25

(210) **761640**

(220) 2026.02.01

(300)

(730) **PT MESSIAS JOSÉ FERNANDES  
CARVALHO**

MNA

(511) 35 SERVIÇOS DE ASSISTÊNCIA, GESTÃO E  
ADMINISTRAÇÃO DE NEGÓCIOS;  
ADMINISTRAÇÃO E GESTÃO EMPRESARIAL;  
GESTÃO DE PROJECTOS EMPRESARIAIS PARA  
TERCEIROS; PRESTAÇÃO DE ASSISTÊNCIA NA  
ÁREA DE GESTÃO E PLANEAMENTO DE NEGÓCIOS  
COMERCIAIS; CONSULTORIA EM MATÉRIA DE  
GESTÃO DE NEGÓCIOS E ORGANIZAÇÃO DE  
EMPRESAS; CONSULTORIA DE GESTÃO DE  
NEGÓCIOS COMERCIAIS; ASSISTÊNCIA E



ACONSELHAMENTO EM RELAÇÃO A GESTÃO EMPRESARIAL; ADMINISTRAÇÃO COMERCIAL; SERVIÇOS DE PUBLICIDADE, DE MARKETING E PROMOCIONAIS.

- 36 SERVIÇOS IMOBILIÁRIOS; GESTÃO DE BENS IMOBILIÁRIOS; GESTÃO IMOBILIÁRIA; GESTÃO DE IMÓVEIS; GESTÃO DE CARTEIRAS DE IMÓVEIS; GESTÃO DE PROPRIEDADES [BENS IMOBILIÁRIOS]; AVALIAÇÃO E ADMINISTRAÇÃO DE BENS IMOBILIÁRIOS; CONSULTADORIA IMOBILIÁRIA; SERVIÇOS DE CONSULTORIA IMOBILIÁRIA; SERVIÇOS DE CONSULTORIA EM IMÓVEIS; ASSISTÊNCIA NA AQUISIÇÃO DE BENS IMÓVEIS; SERVIÇOS DE AQUISIÇÃO DE IMÓVEIS; SERVIÇOS DE AQUISIÇÃO DE TERRENOS.

- 37 SERVIÇOS DE CONSTRUÇÃO CIVIL; CONSTRUÇÃO DE OBRAS DE ENGENHARIA CIVIL; REMODELAÇÃO DE EDIFÍCIOS; SERVIÇOS DE REMODELAÇÃO DE EDIFÍCIOS; TRABALHOS DE REMODELAÇÃO E REPARAÇÃO DE EDIFÍCIOS; RENOVACÃO DE EDIFÍCIOS; RENOVACÃO DE BENS IMOBILIÁRIOS; RENOVACÃO E RESTAURAÇÃO DE EDIFÍCIOS; RESTAURO DE CONSTRUÇÕES; RESTAURO DE IMÓVEIS; RESTAURO DE OBRAS ARQUITETÓNICAS.

(591)

(540)

## INSTAURO

(210) **761641**  
(220) 2026.02.01  
(300)

MNA

(730) **PT SOREMA, S.A.**

(511) 20 ALMOFADAS DECORATIVAS.

- 24 ALMOFADAS DECORATIVAS; PRODUTOS TÊXTEIS E SUBSTITUTOS PARA PRODUTOS TÊXTEIS; TECIDOS.

- 27 REVESTIMENTOS DE PAVIMENTOS E REVESTIMENTOS ARTIFICIAIS PARA CHÃO; REVESTIMENTOS PARA PAREDES E TETOS.

- 35 SERVIÇOS DE ASSISTÊNCIA, GESTÃO E ADMINISTRAÇÃO DE NEGÓCIOS; SERVIÇOS DE PUBLICIDADE, DE MARKETING E DE PROMOÇÃO; SERVIÇOS DE PUBLICIDADE, DE MARKETING E PROMOCIONAIS; SERVIÇOS DE PUBLICIDADE, DE PROMOÇÃO E DE MARKETING.

(591)

(540)

## INSULA TERCERA

(210) **761642**  
(220) 2026.02.01  
(300)

MNA

(730) **PT JOSÉ ALEXANDRE ARAÚJO SIMÕES DE CARVALHO**

(511) 16 SACOS E ARTIGOS PARA O ACONDICIONAMENTO, EMBRULHO E ARMAZENAMENTO DE PAPEL, CARTÃO OU MATÉRIAS PLÁSTICAS; CARTAZES EM PAPEL OU EM CARTÃO; MARCADORES DE LIVROS EM PAPEL; LIVROS, REVISTAS, JORNAIS IMPRESSOS E OUTROS MEIOS DE COMUNICAÇÃO SOCIAL EM FORMATO PAPEL.

- 20 EXPOSITORES; ESTANTES PARA LIVROS.

- 31 PLANTAS E RESPECTIVOS PRODUTOS HORTÍCOLAS FRESCOS; PLANTAS.

(591)

(540)

## TRÓIA LIVRARIA

(210) **761644**

MNA

(220) 2026.02.01

(300)

(730) **PT JOÃO GAMA COSTA CORREIA**

(511) 14 JOALHARIA.

(591)

(540)

## LURIA

(210) **761647**

MNA

(220) 2026.02.02

(300)

(730) **PT DÉBORA FILIPA NETO GONÇALVES**

(511) 41 REALIZAÇÃO DE EVENTOS DESPORTIVOS; ORGANIZAÇÃO DE EVENTOS DESPORTIVOS; PLANEAMENTO DE EVENTOS DESPORTIVOS; PRODUÇÃO DE EVENTOS DESPORTIVOS; DESPORTO E FORMA FÍSICA; AULAS DE DESPORTO; ENSINO, TREINO E INSTRUÇÃO DE DESPORTOS; ORGANIZAÇÃO DE AULAS DE DESPORTO; ORGANIZAÇÃO DE DESPORTOS E DE EVENTOS DESPORTIVOS; SERVIÇOS DE CLUBES DE DESPORTO; SERVIÇOS DE DESPORTO.

(591)

(540)

## BLUE RUN CLUB

(210) **761684**

MNA

(220) 2026.01.29

(300)

(730) **PT SELVA MÁGICA LDA**

(511) 39 SERVIÇOS DE TRANSPORTE RODOVIÁRIO DE MERCADORIAS.

(591) Rosa Dourado; Dourado; Preto

(540)



(531) 26.2.1 ; 27.5.10 ; 29.1.97

(210) **761686** MNA  
 (220) 2026.01.29  
 (300)  
 (730) PT VELVET MED - HEALTHCARE

(511) 05 PREPARAÇÕES CARDIOVASCULARES; PRODUTOS FARMACÊUTICOS CARDIOVASCULARES; MEDICAMENTOS CARDIOVASCULARES USADOS NO TRATAMENTO DA HIPERTENSÃO; MEDICAMENTOS CARDIOVASCULARES USADOS NA ANGINA DE PEITO; PREPARAÇÕES FARMACÊUTICAS PARA O TRATAMENTO DE DOENÇAS CARDIOVASCULARES; MEDICAMENTOS PARA O TRATAMENTO DE DOENÇAS CARDIOVASCULARES E CEREBROVASCULARES; MEDICAMENTOS; MEDICAMENTOS FARMACÊUTICOS; MEDICAMENTOS PARA USO HUMANO.

(591)  
 (540)

**Bisovalis®**

(531) 27.5.17

(210) **761699** MNA  
 (220) 2026.01.30  
 (300)  
 (730) PT RTM - DAIRY TRUST LDA.

(511) 29 PRODUTOS LÁCTEOS E SUBSTITUTOS LÁCTEOS; BOLINHOS DE QUEIJO COTTAGE.

(591)  
 (540)



(531) 2.1.11 ; 8.3.9 ; 26.11.13 ; 27.5.25

(210) **761700** MNA  
 (220) 2026.01.30  
 (300)  
 (730) PT RTM - DAIRY TRUST LDA.

(511) 29 PRODUTOS LÁCTEOS E SUBSTITUTOS LÁCTEOS; BOLINHOS DE QUEIJO COTTAGE.

(591)  
 (540)



(531) 2.1.11 ; 8.3.9 ; 24.3.7 ; 26.11.13 ; 27.5.25

(210) **761779** MNA  
 (220) 2026.02.01  
 (300)

(730) PT SÉRGIO ALEXANDRE RAMOS SOARES  
 (511) 36 SERVIÇOS DE MEDIAÇÃO FINANCEIRA; SERVIÇOS DE NEGÓCIOS FINANCEIROS; SERVIÇOS FINANCEIROS.

(591)  
 (540)

**BIG CAPITAL**

(210) **761780** MNA  
 (220) 2026.02.01  
 (300)

(730) PT BERNARDO DOS SANTOS FERREIRA SAPIÑO ALLEN

(511) 45 ESCOLTA [ACOMPANHAMENTO]; ACOMPANHAMENTO [ESCOLTA]; SERVIÇOS DE ACOMPANHAMENTO; ACOMPANHAMENTO EM SOCIEDADE [ACOMPANHANTES]; SERVIÇOS DE AGÊNCIA DE ACOMPANHAMENTO.

(591)  
 (540)

**TTK - TEENS TRANSPORT KIDS**

### Concessões

Processo	Data do registo	Data do despacho	Nome do 1º requerente/titular	País resid.	Classes (Nice)	Observações
749220	2026.01.30	2026.01.30	CIPHERSELECTION LDA	PT	42	
749910	2026.01.30	2026.01.30	RITMOS, AGENCIAMENTO E PRODUÇÃO DE ARTISTAS E ESPECTÁCULOS, LDA.	PT	41	
750582	2026.01.30	2026.01.30	TAPEH, LDA	PT	36	
751006	2026.01.30	2026.01.30	COLHEITAOMINUTO, LDA	PT	37	
754124	2026.02.06	2026.02.06	ANTÓNIO FILIPE SOUSA CARVALHO	PT	37	
755213	2026.02.05	2026.02.05	RAFAEL SÁ MONTEIRO	PT	33	
755336	2026.02.06	2026.02.06	SURPREENDENTE GROUP, LDA	PT	05 09 10	
755337	2026.02.06	2026.02.06	GAZETA TEÓRICA - PRESTAÇÃO DE SERVIÇOS E CONSTRUÇÃO, LDA	PT	37	
755338	2026.02.06	2026.02.06	SURPREENDENTE GROUP, LDA	PT	35	
755341	2026.02.06	2026.02.06	LIZMETRO,LDA	PT	35 37	
755343	2026.02.06	2026.02.06	PASTELARIA RUIVOS, UNIPESSOAL LDA	PT	29 30 32 33	
755379	2026.02.06	2026.02.06	SÉRGIO MIGUEL DIAS PIÇARRA	PT	09 35 37 42	
755382	2026.02.06	2026.02.06	FORWARDAYS, LDA	PT	35	
755433	2026.02.06	2026.02.06	GLOBAL WAY, LDA	PT	25 28 41	
755453	2026.02.06	2026.02.06	DÁRIO MORAIS UNIPESSOAL LDA	PT	36	
755455	2026.02.06	2026.02.06	DEILIANE BARBOSA FEET DELUXE - SERVIÇOS DE TÉCNICO PODOLOGIA, ESTÉTICA E FORMAÇÃO, UNIPESSOAL, LDA	PT	03 05 08 10 21 41 44	
755474	2026.02.06	2026.02.06	ANDREIA DE ALMEIDA COSTA	PT	39 41	
755486	2026.02.06	2026.02.06	DECO - ASSOCIAÇÃO PORTUGUESA PARA A DEFESA DO CONSUMIDOR	PT	09 35 38 42 45	
755490	2026.02.06	2026.02.06	FILIPA MOURATO DE CARVALHO UNIPESSOAL LDA	PT	41 44	
755491	2026.02.06	2026.02.06	SUSANA MARGARIDA DO NASCIMENTO AMARAL	PT	39	
755500	2026.02.06	2026.02.06	DCIN-CONSUMIVEIS DE INFORMÁTICA,UNIP.LDA	PT	41	
755501	2026.02.06	2026.02.06	FRANCISCO JOSÉ GIRALDO PICAPIEDRA	PT	37	
755536	2026.02.06	2026.02.06	ROSA DA CONCEIÇÃO PALMA LEOCÁDIO FALÉ	PT	41	
755543	2026.02.06	2026.02.06	JOÃO PEDRO DOMINGUES	PT	06 19 37	
755567	2026.02.06	2026.02.06	DURVALINO ANGELO CRÓ DE NÓBREGA	PT	33	
755607	2026.02.06	2026.02.06	FRANCISCO JOSÉ GAGO DA GRAÇA DA SILVA PLÁCIDO	PT	25	
755615	2026.02.06	2026.02.06	HUGO FILIPE ROSA CANDEIAS	PT	21 25 30 35 43	
755636	2026.02.06	2026.02.06	CHOCOLICOR - PRODUÇÃO DE LICORES E DOCES ARTESANAIS, LDA.	PT	33	
755637	2026.02.06	2026.02.06	NUNO ALEXANDRE DE OLIVEIRA CLÁUDIO NUNES	PT	42	

Processo	Data do registo	Data do despacho	Nome do 1º requerente/titular	País resid.	Classes (Nice)	Observações
755640	2026.02.06	2026.02.06	MIGUEL BARBOSA MARQUES PINTO	PT	11 41 43	
755642	2026.02.06	2026.02.06	CHURCHILL GRAHAM , S.A.	PT	29 30	
755644	2026.02.06	2026.02.06	VICENTE MARIA DE BRITO E CUNHA DE OLAZABAL ALBUQUERQUE, CABEÇA DE CASAL DA HERANÇA ABERTA POR ÓBITO	PT	21	
755645	2026.02.06	2026.02.06	VICENTE MARIA DE BRITO E CUNHA DE OLAZABAL ALBUQUERQUE, CABEÇA DE CASAL DA HERANÇA ABERTA POR ÓBITO	PT	27	
755673	2026.02.06	2026.02.06	RAQUEL ALEXANDRA PEREIRA QUEIRÓS	PT	44	
755713	2026.02.06	2026.02.06	VISUALAGENCY-UNIPessoal, LDA	PT	41	
755714	2026.02.06	2026.02.06	VÍTOR MANUEL GONÇALVES NEVES	PT	35 36 41	
755715	2026.02.06	2026.02.06	VÍTOR MANUEL GONÇALVES NEVES	PT	36 41	
755759	2026.02.06	2026.02.06	ADRIANA ANTÓNIO LEMOS GONÇALVES MALHEIRO	PT	41 44	
755760	2026.02.06	2026.02.06	VINIPAREDES UNIPessoal, LDA	PT	33	
755761	2026.02.06	2026.02.06	NUNO PAULO HENRIQUES GOMES BASTO	PT	33	
755762	2026.02.06	2026.02.06	DAVID RODRIGUES & JOÃO RODRIGUES, LDA	PT	41	
755763	2026.02.06	2026.02.06	SPEAR LEGAL - SOCIEDADE DE ADVOGADOS, SP, LDA	PT	45	
755764	2026.02.06	2026.02.06	GLADSON & GUIMARÃES - LDA	PT	37	
755765	2026.02.06	2026.02.06	FUNDAÇÃO INATEL	PT	41	
755766	2026.02.06	2026.02.06	JOÃO PEDRO PÓVOA CARDOSO MARQUES	PT	01 03 37 40	
755771	2026.02.06	2026.02.06	MACHADO DIAS & FILHOS - SOCIEDADE IMOBILIÁRIA, LDA	PT	36 43	
755786	2026.02.06	2026.02.06	BLUE SCREEN - SOLUÇÕES INFORMÁTICAS, LDA.	PT	42	
755820	2026.02.06	2026.02.06	PIKOLIN, S.L.	ES	24	
755856	2026.02.06	2026.02.06	GLEASON ENTERTAINMENT LDA	PT	43	
755862	2026.02.06	2026.02.06	TRILHOS EMPOLGANTES UNIPessoal LDA	PT	39	
755863	2026.02.06	2026.02.06	ANA ISABEL BAIA DE MATOS	PT	41	
755883	2026.02.06	2026.02.06	MARIA DA NATIVIDADE PIMENTEL	PT	30 35	
755885	2026.02.06	2026.02.06	ÂNGELA ISABEL GOMES RUSSO	PT	36	
755898	2026.02.06	2026.02.06	BANCO COMERCIAL PORTUGUÊS, S.A.	PT	09 16 35 36 38	
755935	2026.02.06	2026.02.06	KEROCUIDADOS HOME, UNIPessoal LDA	PT	36	
755936	2026.02.06	2026.02.06	GABRIELLE SILVA DE ANDRADE TAVARES	PT	30 43	
755952	2026.02.06	2026.02.06	SENSEDIAGRAM, LDA	PT	35 43	

**Recusas**

Processo	Data do pedido	Data da recusa	Nome do 1º requerente/titular	País resid.	Classes (Nice)	Observações
750840	2025.08.05	2026.02.02	CAVES SANTA MARTA - VINHOS E DERIVADOS, C.R.L.	PT	33	arts. 232.º n.º 1 al. b) e h) e 229º n.º 3 do cpi
751768	2025.08.26	2026.02.02	SYNPHISIS INOVATION GESTÃO, MEIOS E ATIVOS, LDA	PT	20 37 42	arts. 232.º n.º 1 al. b) e 229º n.º 3 do cpi
752099	2025.08.29	2026.02.02	TO BE HUMAN, UNIPessoal LDA	PT	41 44	arts. 232.º n.º 1 al. b) e 229º n.º 3 do cpi
753482	2025.09.22	2026.02.06	THE MAD KITCHEN, LDA	PT	43	nos termos da alínea b) e h), n.º 1, do artigo 232º; 238.º; e do n.º 3 do artigo 229.º, todos do cpi
753687	2025.09.25	2026.02.02	ANA TERESA CARDOSO PINTO	PT	36	arts. 232.º n.º 1 al. b) e h) e 229º n.º 3 do cpi
753913	2025.09.30	2026.02.06	COLIBRI OÁSIS - UNIPessoal LDA.	PT	30	nos termos da alínea b) e h), n.º 1, do artigo 232º; 238.º; e do n.º 3 do artigo 229.º, todos do cpi
755396	2025.10.21	2026.02.06	TRANSVAI - TRANSPORTES, UNIPessoal LDA	PT	39	nos termos da alínea b) do n.º 1 do artigo 23.º e da alínea i) do n.º 1 do artigo 222.º do código da propriedade industrial

**Renovações**

N.ºs 137 131, 171 846, 192 302, 236 224, 272 469, 318 160, 387 947, 388 328, 388 329, 388 586, 388 952, 389 012, 389 013, 392 881, 393 530, 393 533, 393 534, 393 538, 394 184, 395 219, 396 576, 536 870, 543 238, 549 115, 550 542, 550 544, 554 492, 555 350, 555 517, 555 724, 556 119, 557 728, 559 182, 559 355, 561 805, 561 821, 562 248, 563 225, 563 372 e 563 375.

**Averbamentos****Transmissões**

Processo	Data do averbamento	Antigo requerente/titular	País resid.	Atual requerente/titular	País resid.	Observações
376970	2026.02.05	PALCO CELESTIAL, S.A.	PT	SANTOS E SEIXO WINES - PRODUÇÃO E COMERCIALIZAÇÃO, LDA.	PT	
554637	2026.02.06	ROTA DO CHÁ - COMÉRCIO DE CHÁ E ARTIGOS ORIENTAIS, LDA.	PT	MIGUEL ORTIGÃO DE OLIVEIRA SOARES VIEIRA	PT	
564297	2026.02.06	AMORIM CORK VENTURES, LDA.	PT	AMORIM CORK SERVIÇOS & GESTÃO, LDA.	PT	
573104	2026.02.06	PHYTOGOLD - COMERCIO PRODUTOS NATURAIS UNIPESOAAL, LDA	PT	FARMOPLEX-PRODUTOS NATURAIS, UNIPESOAAL, LDA.	PT	
575526	2026.02.05	NEVES & LIMA - MEDIAÇÃO IMOBILIÁRIA, LDA	PT	ANA PATRÍCIA PEREIRA DAS NEVES LIMA	PT	
598089	2026.02.06	PHYTOGOLD - COMERCIO PRODUTOS NATURAIS UNIPESOAAL LDA	PT	PEDRO JOSÉ ANTUNES LIMA	PT	
598360	2026.02.06	PHYTOGOLD - COMERCIO PRODUTOS NATURAIS UNIPESOAAL LDA	PT	FARMOPLEX-PRODUTOS NATURAIS, UNIPESOAAL, LDA.	PT	
598630	2026.02.06	PHYTOGOLD - COMERCIO PRODUTOS NATURAIS UNIPESOAAL LDA	PT	FARMOPLEX-PRODUTOS NATURAIS, UNIPESOAAL, LDA.	PT	
646898	2026.02.06	PHYTOGOLD - COMERCIO PRODUTOS NATURAIS UNIP LDA	PT	FARMOPLEX-PRODUTOS NATURAIS, UNIPESOAAL, LDA.	PT	
689906	2026.02.03	MAGDA TERESA GUERREIRO DA CUNHA DA COSTA VARELA	PT	HOMELOVERS - THE TRENDY REAL ESTATE, LDA.	PT	

**Requerimentos indeferidos**

Processo	Número do documento	Data de apresentação	Data do despacho	Nome do titular	País resid.	Observações
759586	20076044 21	2026.01.07	2026.02.06	ISABEL MARIA ALVES PINTO	PT	REQUERIMENTO DE ALTERAÇÃO DE SINAL INDEFERIDO, NOS TERMOS DA ALÍNEA A) DO N.º 1 DO ART. 23º DO CPI.



**Pedidos e Avisos de Deferimento de Revalidação**

Processo	Data do pedido de revalidação	Data de despacho de deferimento	Requerente / titular	Observações
722177	2026.01.28	2026.02.06	PADRÃO POÉTICO UNIPessoal LDA	
732020	2026.01.28	2026.02.06	PATRICIA SILVA SANTOS UNIPessoal, LDA	
732391	2026.01.27	2026.02.06	LUA D'ALQUEVA, LDA.	

**REGISTO DE LOGÓTIPOS****Concessões**

Processo	Data do registo	Data do despacho	Nome do 1º requerente/titular	País resid.	Observações
58552	2026.02.06	2026.02.06	ANA PAULA SIMÃO FRASQUILHO	PT	
58556	2026.02.06	2026.02.06	ALEXANDRE MIGUEL DA COSTA RODRIGUES	PT	
58557	2026.02.06	2026.02.06	SURPREENDENTE GROUP, LDA	PT	
58563	2026.02.06	2026.02.06	MANUEL FERREIRA DOS SANTOS PAIVA	PT	
58564	2026.02.06	2026.02.06	JOSÉ MIGUEL VIEIRA PEREIRA	PT	
58566	2026.02.06	2026.02.06	FLAVIA RAQUEL PRADO GONÇALVES BATISTA	PT	
58568	2026.02.06	2026.02.06	ANTIGA CONFEITARIA DE BELÉM, LDA	PT	
58569	2026.02.06	2026.02.06	ANTIGA CONFEITARIA DE BELÉM, LDA	PT	
58571	2026.02.06	2026.02.06	FOCA - CLUBE DE NATAÇÃO DE FELGUEIRAS	PT	
58573	2026.02.06	2026.02.06	CASA GOURMET - COMÉRCIO E DISTRIBUIÇÃO DE PRODUTOS ALIMENTARES E BEBIDAS, LDA.	PT	

**Renovações**

N.ºs 37 658, 37 709 e 37 710.

**Pedidos e Avisos de Deferimento de Revalidação**

Processo	Data do pedido de revalidação	Data de despacho de deferimento	Requerente / titular	Observações
32752	2026.01.29	2026.02.06	GUIMAPRESS, S.A.	
32926	2026.01.21	2026.02.06	KN - CONCEPT UNIPessoal, LDA.	
57528	2026.01.23	2026.02.06	PICANÇO & FILHOS LIMITADA	

**AGENTES OFICIAIS DE PROPRIEDADE INDUSTRIAL**

(Os Agentes Oficiais da Propriedade Industrial, como tal reconhecidos pelo Instituto Nacional da Propriedade Industrial, podem promover actos e termos do processo sem necessidade de juntar procuração).

**João Mascarenhas de Vasconcelos**

- Cartório: Av. Duque D'Ávila, 32-1º – 1000-141 LISBOA
- Tel.: 21 3547763 – Fax: 21 3560486
- E-mail: geral@fdnovaes.com

**João Pereira da Cruz**

- Cartório: Rua Vitor Cordon, 10-A – 1249-103 LISBOA
- Tel.: 21 3475020 – Fax: 21 3421885 e 21 3424583
- E-mail: joaopacruz@jpcruz.pt
- Web: www.jpereiradacruz.pt

**Vitor Hugo Ramalho da Costa França**

- Cartório: Av. Duque D'Ávila, 32 - 1º – 1000-141 LISBOA
- Tel.: 21 3547574 – Fax: 21 3528473 e 21 35511 03
- E-mail: costa.franca@costafranca.pt

**Jorge Afonso Cruz**

- Cartório: Rua Vitor Cordon , 10-A – 1249-103 LISBOA
- Tel.: 21 3475020 – Fax: 21 3421885 e 21 3424583
- E-mail: jorgeacruz@jpcruz.pt
- Web: www.jpereiradacruz.pt

**Marta Burnay da Costa Pessoa Bobone**

- Cartório: Travessa do Jardim à Estrela, 28 – 1350-186 LISBOA
- E-mail: bobone@zonmail.pt

**Maria Silvina Vieira Pereira Ferreira**

- Cartório: Av. Casal Ribeiro, 50 - 3º, 1000-093 LISBOA
- Tel.: 21 3815050 – Fax: 21 3831150/21 381 33 93
- E-mail: sferreira@clarkemodet.com.pt

**Maria Eugénia Martinez**

- Cartório: Rua Vitor Cordon, 10-A – 1249-103 LISBOA
- Tel.: 21 3475020 – Fax: 21 3421885 e 21 3424583
- E-mail: info@jpcruz.pt
- Web: www.jpereiradacruz.pt

**Maria do Rosário May Pereira da Cruz**

- Cartório: Av. Duque d' Ávila, 66, 7º - 1050-083 LISBOA
- Tel.: 21 387 69 61 - Fax: 21 387 75 96
- E-mail: furtado@furtado.pt

**Nuno Cruz**

- Cartório: Rua Vitor Cordon , 10-A – 1249-103 LISBOA
- Tel.: 21 3475020 – Fax: 21 3421885 e 21 3424583
- E-mail: nunocruz@jpcruz.pt
- Web: www.jpereiradacruz.pt

**Raquel da Costa França**

- Cartório: Av. Duque D'Ávila, 32 – 1º – 1000-141 LISBOA
- Tel.: 21 3547574 – Fax: 21 3528473 e 21 3551103
- E-mail: costa.franca@netcabo.pt

**António José Pissarra Dias Machado**

- Cartório: Av. José Gomes Ferreira, 15 – 3ºL, 1495-139 ALGÉS
- Tel.: 21 3241530 – Fax: 21 3422446 e 21 3476656
- E-mail: marcpat@agcunhaferreira.pt
- Web: www.agcunhaferreira.pt

**José Eduardo de Sampaio**

- Cartório: Rua do Salitre, 195 – 1269-063 LISBOA
- Tel.: 21 3841300 – Fax: 21 3875775
- E-mail: jedc@jedc.pt
- Web: www.jedc.pt

**João Carlos Sardiña de Barros**

- Cartório: Rua Rodrigo da Fonseca, 72 – 3º Esq. - 1250-193 LISBOA
- Tel.: 213863466
- E-mail: gmr@magalhaes-adv.pt

**Isabel Carvalho Franco**

- Cartório: Rua do Salitre, 195 – 1269-063 LISBOA
- Tel.: 21 3841300 – Fax: 21 3875775
- E-mail: isabel.franco@jedc.pt
- Web: www.jedc.pt

**Álvaro Albano Duarte Catana**

- Cartório: Avenida Marquês de Tomar, 44 - 6º - 1069 - 229 LISBOA
- Tel.: 217 613 490 – Fax: 217 613 499
- E-mail: alvaro.duarte@aduarateassoc.com
- Web: www.aduarateassoc.com

**José Eduardo Dinis de Carvalho**

- Cartório: Rua do Salitre, 195 – 1269-063 LISBOA
- Tel.: 21 3841300 – Fax: 21 3875775
- E-mail: jedc@jedc.pt
- Web: www.jedc.pt

**Fernando António Ferreira Magno**

- Cartório: Av. José Gomes Ferreira, 15 – 3ºL, 1495-139 ALGÉS
- Tel.: 21 3241530 – Fax: 21 3422446 e 21 3476656
- E-mail: marcpat@agcunhaferreira.pt
- Web: www.agcunhaferreira.pt

**António Côrte-Real**

- Cartório: Av. 5 de Outubro, 16, 2º Esq. - 1050-056 LISBOA
- Tel.: 21 7801963
- E-mail: sgcr@sgcr.pt

**José Luís Arnaut**

- Cartório: Rua Castilho, 50, 1250-071 LISBOA
- Tel.: 21 0958100 – Fax: 21 0958155
- E-mail: [jarnaut@rpa.pt](mailto:jarnaut@rpa.pt)

**José Motta Veiga**

- Cartório: Rua João Penha, 10 – 1250-131 LISBOA
- Tel.: 213841120 - Tlm: 919146060
- E-mail: [mottaveiga@mail.telepac.pt](mailto:mottaveiga@mail.telepac.pt) | [geral@mottaveiga.com](mailto:geral@mottaveiga.com)
- Web: [www.mottaveiga.com](http://www.mottaveiga.com)

**Pedro da Silva Alves Moreira**

- Cartório: Rua Tomás Ribeiro, nº 45 – 2º Andar, 1050-225 LISBOA
- Tel.: 210545500 – Fax: 21 3978754
- E-mail: [pedro.moreira@rcf.pt](mailto:pedro.moreira@rcf.pt)
- Web: [www.rcf.pt](http://www.rcf.pt)

**João Luís Garcia**

- Cartório: Av. 5 de Outubro, 16, 2º Esq. - 1050-056 LISBOA
- Tel.: 21 7801963
- E-mail: [sgcr@sgcr.pt](mailto:sgcr@sgcr.pt)

**Manuel António Durães da Conceição Rocha**

- Cartório: Lagoas Park - Edifício 7, 1º Piso – 2740-244 PORTO SALVO
- Tel.: 21 1224726
- E-mail: [info.portugal@herrero.pt](mailto:info.portugal@herrero.pt)

**Gonçalo de Magalhães Moreira Rato**

- Cartório: Rua Rodrigo da Fonseca, 72 – 3º Esq, 1250-193 LISBOA
- Tel.: 21 3875201 - Fax: 21 3875200
- E-mail: [gmr@magalhaes-adv.pt](mailto:gmr@magalhaes-adv.pt)

**José Raúl de Magalhães Simões**

- Cartório: Av. 5 de Outubro, 16, 2º Esq. - 1050-056 LISBOA
- Tel.: 21 7801963
- E-mail: [sgcr@sgcr.pt](mailto:sgcr@sgcr.pt)

**Maria das Dores Marques Banheiro Meira**

- Cartórios: Rua Quirino da Fonseca, 29 – 5º Esq. – 1000-251 LISBOA e Av. Luísa Todi, 277, 2º, E-1 – 2900-452 SETÚBAL
- Tel.: 21 8436250 e 265 540240 – Fax: 21 8436251 e 265 540241
- E-mail: [tecnimarca@gmail.com](mailto:tecnimarca@gmail.com)
- Web: [www.tecnimarca.pt](http://www.tecnimarca.pt) e [www.tecnimarca.com](http://www.tecnimarca.com)

**Martim Luís Gomes de Araújo de Arantes e Oliveira**

- Cartório: Rua Tomás Ribeiro, nº 45 – 5º Esq., 1050-225 LISBOA
- Tel.: 21 3907373 – Fax: 21 3978754
- E-mail: [rcf@rcf.pt](mailto:rcf@rcf.pt)

**Dina Maria Martins Pereira Soares**

- Cartório: Av. José Gomes Ferreira, 15 – 3ºL, 1495-139 ALGÉS
- Tel.: 21 3241530 – Fax: 21 3422446 e 21 3476656
- E-mail: [marcpat@agcunhaferreira.pt](mailto:marcpat@agcunhaferreira.pt)
- Web: [www.agcunhaferreira.pt](http://www.agcunhaferreira.pt)

**Carmen Cristina Martins Garcia de Pina Alcobia Galinha**

- Cartório: Avenida Ressano Garcia nº 6 R/c. Esq. - 1070-237 LISBOA
- Tel.: +351 213 712 737 - Fax: +351 213 874 726
- E-mail: carmenpina@sapo.pt

**Ana Maria Ferreira Pereira da Silva Veiga**

- Cartório: Rua Ator Chaby Pinheiro, 5 A - 2795-060 LINDA A VELHA
- Tel.: 914930808
- E-mail: apsilvaveiga@netcabo.pt

**Luís Silva Carvalho**

- Cartório: Rua Vitor Cordon, 10-A, – 1249-103 LISBOA
- Tel.: 21 3475020 – Fax: 21 3421885 e 21 3424583
- E-mail: lsc@jpcruz.pt
- Web: www.jpereiradacruz.pt

**Alberto Canelas**

- Cartório: Rua Vitor Cordon , 10-A – 1249-103 LISBOA
- Tel.: 21 3475020 – Fax: 21 3421885 e 21 3424583
- E-mail: acanelas@jpcruz.pt
- Web: www.jpereiradacruz.pt

**César Manuel de Bessa Monteiro**

- Cartório: Av. Infante D. Henrique, 26 - 1149-096 LISBOA
- Tel.: 21 723 18 00 – Fax: 21 723 1899
- E-mail: bessa.monteiro@abreuadvogados.com
- Web: www.abreuadvogados.com

**Paulo Alexandre Pinto Correia Rodrigues da Graça**

- Cartório: Av. Almirante Reis, 104 - 5º – 1150-022 LISBOA
- Tel.: 21 8110051 – Fax: 21 8141605
- E-mail: paulo.graca-82931@advogados.oa.pt

**Miguel Camargo de Sousa Eiró**

- Cartório: Av. Fontes Pereira de Melo, 15 – 7º – 1050-115 LISBOA
- Tel.: 21 3160324 – Fax: 21 3150826
- E-mail: miguel.eiro@mail.telepac.pt

**Elsa Maria Martins Barreiros Amaral Canhão**

- Cartório: Rua Tomás Ribeiro, nº 45 – 2º Andar, 1050-225 LISBOA
- Tel.: 210545500 – Fax: 21 3978754
- E-mail: elsa.canhao@rcf.pt
- Web: www.rcf.pt

**Joaquim Maria Calado Marques**

- Cartório: Av. Álvares Cabral, 47 - R/C - 1250-015 LISBOA
- Tel.: 21 381 46 40 – Fax: 21 381 46 41
- E-mail: jcaladomarques@esc-advogados.pt

**Ana Teresa Pulido**

- Cartório: Al. D. Afonso Henriques, 72 - 6ºesq., 1000-125 LISBOA
- Tel.: 936792055
- E-mail: atp-67251@advo.oa.pt



**Vera Araújo Arnaut**

- Cartório: Av. Eng Duarte Pacheco, Torre 2, 9.º - Sala 3. – 1070 – 102 LISBOA
- Tel.: 21 384 01 97/8 – Fax: 21 384 01 99
- E-mail: vera.araujo@notarios.pt

**Luísa Guerreiro**

- Cartório: Rua Raul Proença, 3 - 2820-478 CHARNECA DA CAPARICA
- Tel.: 21 821 23 47
- E-mail: luisague@netcabo.pt
- Web: www.lguerreiro.com

**Olga Maria Rocha da Cruz Landim**

- Cartório: Av. Casal Ribeiro, 50 - 3º, 1000-093 LISBOA
- Tel.: 21 3815050 e 21 3815054 – Fax: 21 3831150 e 21 3813393
- E-mail: info@clarkemodet.com.pt

**Paulo Pelayo de Sousa**

- Cartório: Rua de Sá da Bandeira, 706 – 2.º. Esq.º – 4000-432 PORTO
- Tel.: 22 2046120 – Fax: 22 2080728
- E-mail: geral@arlindodesousa.pt

**Pedro Pelayo de Sousa**

- Cartório: Rua de Sá da Bandeira, 706 – 2º. Esq. – 4000-432 PORTO
- Tel.: 22 2046120 – Fax: 22 2080728
- E-mail: geral@arlindodesousa.pt
- Web: www.arlindodesousa.pt

**Pedro Manuel Branco da Cruz**

- Cartório: Av. Duque de Loulé, 1 – 7º Esq. – 1050-085 LISBOA
- Tel.: 21 3535233 – Fax: 21 3535259
- E-mail: lex@cruzadvogados.com

**Vítor Luís Ribeiro Cardoso**

- Cartório: Rua Jaime Cortesão, nº 62 - 2910-538 SETÚBAL
- Tel.: 265 233 158 - TLM: 937250536 - Fax: 265 233 158
- E-mail: marcasedpatentes@ribeirocardoso.com

**Abel Dário Pinto de Oliveira**

- Cartório: Rua Nossa Senhora de Fátima, 419 - 3º - Frente - 4050-428 PORTO
- Tel.: 22 600 80 94 e 22 016 02 04 – Fax: 22 600 80 95
- E-mail: geral@ampporto.com

**Alexandra Costa Paixão**

- Cartório: Av. António Augusto de Aguiar, nº 148, 4C e 5C - 1050-021 LISBOA
- Telemóvel: 919830742
- E-mail: fastfiling@fast-filing.com

**Ana Bárbara Emauz de Melo Portugal de Sampaio**

- Cartório: Rua do Salitre, 195 – 1269-063 LISBOA
- Tel.: 21 3841300 – Fax: 21 3875775
- E-mail: ana.sampaio@jedc.pt
- Web: www.jedc.pt

**Ana Maria Gonçalves Fidalgo**

- Cartório: Av. Casal Ribeiro, 50 - 3.º, 1000-093 LISBOA
- Tel.: 21 3815050 – Fax: 21 3831150
- E-mail: afidalgo@clarkemodet.com.pt

**Anabela Teixeira de Carvalho**

- Cartório: Edifício Net - Rua de Salazares, n.º 842 - 4149-002, PORTO
- Tel.: 220028916 - Fax: 225322066
- E-mail: anabela.carvalho@patents.pt
- Web: <http://patentree.eu/>

**António Jorge Mateus Andrade**

- Cartório: Av. Infante D. Henrique, 26 - 1149-096 LISBOA
- Tel.: 21 7231800 - Fax: 21 7231899
- E-mail: antonio.andrade@abreuadvogados.com
- Web: [www.abreuadvogados.com](http://www.abreuadvogados.com)

**Bruno Braga da Cruz**

- Cartório: Rua Castilho, 67, 1.º 1250-068 LISBOA
- Tel.: (+351) 213 849441 - Fax: (+351) 213 849449
- E-mail: brunobragadacruz-127791@adv.oa.pt
- Web: [www.mrgl.pt](http://www.mrgl.pt)

**Carla Maria Santos Pinheiro**

- Cartório: Prct. Dr. Raul Ramalhão, 203, 3.º Andar, Escr. 3.1, 4470-644 MAIA
- Tel.: 91 0052697
- E-mail: pinheirocarlams@gmail.com

**Cláudia Pimenta Monteiro de Medina Barbosa Xara-Brasil Nogueira**

- Cartório: Av. Maria Helena Vieira da Silva, 40, 1.º Dto.– 1750-184 LISBOA
- Tlm.: 96 297 25 10
- E-mail: cxarabrasil@gmail.com

**Cristina Antónia de Almeida Carvalho**

- Cartório: Av. 5 de Outubro, 16, 2.º Esq - 1050-056 LISBOA
- Tel.: 217 80 19 63
- E-mail: sgcr@sgcr.pt

**Filipe Teixeira Baptista**

- Cartório: Edifício Heron Castilho - Rua Braamcamp, 40 – 5 E - 1250-050 LISBOA
- Tel.: 211 914 169 - Fax: 211 914 166
- E-mail: filipe.baptista@bma.com.pt
- Web: [www.bma.com.pt](http://www.bma.com.pt)

**Gonçalo Maria Cabral da Cunha Ferreira**

- Cartório: Tv do Froes 10 A – 2000-145 SANTARÉM
- Tel.: 916093424
- E-mail: goncalo@cfadvogados.com

**Gonçalo Santos da Cunha de Paiva e Sousa**

- Cartório: Avenida António Augusto Aguiar 108, 4.º andar – 1150-019 LISBOA
- Tel.: 917 764 793
- E-mail: goncalo.sousa@gastao.com
- Web: [goncalo.sousa@gastao.com](http://goncalo.sousa@gastao.com)

**Inês de Carvalho Simões**

- Cartório: Rua Vitor Cordon , 10-A – 1249-103 LISBOA
- Tel.: 21 3475020/30 – Fax: 21 3421885 e 21 3424583
- E-mail: inessimoes@jpcruz.pt
- Web: www.jpereiradacruz.pt

**João M. Pimenta**

- Cartório: Rua Vitor Cordon, 10-A – 1249-103 LISBOA
- Tel.: 21 3475020/30 – Fax: 21 3421885 e 21 3424583
- E-mail: joapimenta@jpcruz.pt
- Web: www.jpereiradacruz.pt

**João Sardinha**

- Cartório: Rua Vitor Cordon , 10-A – 1249-103 LISBOA
- Tel.: 21 3475020/30 – Fax: 21 3421885 e 21 3424583
- E-mail: joaosardinha@jpcruz.pt
- Web: www.jpereiradacruz.pt

**João Paulo Sena Mioludo**

- Cartório: Rua Tomás Ribeiro, n.º 45 - 2º Andar, 1050-225 LISBOA
- Tel.: 963075786
- E-mail: joao.mioludo@rcf.pt
- Web: www.rcf.pt

**Luís Gonçalo Moura Cavaleiro de Ferreira**

- Cartório: Av. Álvares Cabral, 47, 1º – 1250-015 LISBOA
- Tel.: 213 806 530 – Fax: 213 806 531
- E-mail: cavaleiro.ferreira@leonelalves.com

**Marco Alexandre Gomes da Silva Pires de Sousa**

- Cartório: Rua Quinta do Monte, 96 - 1º Dtº - 4805-151 CALDAS DAS TAIPAS
- Tel. 936954610 – Fax: 253471946
- E-mail: marcopires.sousa-9680p@adv.ao.pt

**Maria do Carmo Fernandes**

- Cartório: Rua Vitor Cordon, 10 A, 1º Andar - 1249-103 LISBOA
- Tel.: 213876961 – Tlm 965804956
- E-mail: maria.fernandes@furtado.pt

**Maria Manuel Ramos Lucas**

- Cartório: Praça de Portugal nº. 7C - 1ºD - 2910-640 SETÚBAL
- Tel.: 265 228685 – Fax: 265 228637
- E-mail: mmlucas@marquesmarcas.com

**Maria Teresa Delgado**

- Cartório: Lagoas Park - Edifício 7, 1º Piso – 2740-244 PORTO SALVO
- Tel.: 21 1224726
- E-mail: tdelgado@herrero.pt

**Miguel Quintans**

- Cartório: Rua Castilho, 50, 1250-071 LISBOA
- Tel.: 21 0958109 – Fax: 21 0958155
- E-mail: miguel.quintans@cmsportugal.com
- Web: www.cms.law/pt

**Ricardo Souto Soares Henriques**

- Cartório: Av. Infante D. Henrique, 26 – 1149-096 LISBOA
- Tel.: 21 7231800 – Fax: 21 7231899
- E-mail: ricardo.henriques@abreuadvogados.com
- Web: www.abreuadvogados.com

**Teresa Colaço Dias**

- Cartório: Rua Vítor Cordon, 10 A, 1º Andar, 1249-103 LISBOA
- Telef.: 351 21 387 69 61 - Fax: 351 21 387 75 96
- E-mail: teresa.dias@furtado.pt
- Web: www.furtado.pt

**Teresa Maria Ferreira Pereira da Silva Garcia**

- Cartório: R. Soldados da Índia, 72 – 1400-340 LISBOA
- Tel.: 21 3017086
- E-mail: garcia.teresa@netcabo.pt

**Paulo Jorge Monteverde Plantier Saraiva Maia**

- Cartório: Edifício Heron Castilho, Rua Braamcamp, 40 – 5E - 1250-050 LISBOA
- Tel.: 213 806 530 - Fax: 213 806 531
- E-mail: paulo.monteverde@bma.com.pt
- Web: www.bma.com.pt

**Águeda Silva**

- Cartório: Rua 4 de Outubro, 821 - 4810-485 GUIMARÃES
- E-mail: aguedasilva@gmail.com

**Ana Bela Ferreira**

- Cartório: Av. 5 de Outubro, 16, 2º Esq. - 1050-056 LISBOA
- Tel.: 217801963
- E-mail: sgcr@sgcr.pt
- Web: www.sgcr.pt

**Margarida Martinho do Rosário**

- Cartório: Av. António Augusto Aguiar 108, 4º - 1050-019 LISBOA
- Tel.: 218823990 – Fax: 218823997
- E-mail: margarida.rosario@gastao.com
- www.gastao.eu

**Ana Rita Vilhena**

- Cartório: Rua Vítor Cordon, 10-A – 1249-103 LISBOA
- Tel.: 21 3475020 – Fax: 21 3421885 e 21 3424583
- E-mail: anaritavilhena@jpcruz.pt
- Web: www.jpereiradacruz.pt

**António Trigueiros de Aragão**

- Cartório: : Rua Tomás Ribeiro, n.º 45 - 2º Andar, 1050-225 LISBOA
- Tel.: 210545500
- E-mail: ata@taglobal.pt
- Web: www.rcf.pt

**Carmina Cardoso**

- Cartório: Largo de São Carlos, 3 - 1200-410 LISBOA
- Tel.: 213583620 – Fax: 213159434
- E-mail: c.cardoso-183171@adv.oa.pt.

**Elsa Maria Bruno Guilherme**

- Cartório: Avenida da Liberdade, nº 258, 6º Andar - 1250-149 LISBOA
- Tel.: ++351 215 943 993
- E-mail: elsagui76@gmail.com

**Filipe Pedro**

- Cartório: Rua Varela Silva, 3 - 2º Dto. - 2730-233 BARCARENA
- E-mail: filipedro@netcabo.pt

**Francisca Ferreira Pinto**

- Cartório: Av. da República, 25 - 1º - 1050-186 LISBOA
- Tel.: 213821200 – Fax: 213877109
- E-mail: francisca.ferreira.pinto@garrigues.com / gcf@garrigues.com

**Hugo Monteiro de Queirós**

- Cartório: Av. Fontes Pereira de Melo, 43 - 1050-119 LISBOA
- Tel.: +351 213 197 311 – Tlm: +351 934 301 498
- E-mail: hugo.monteiroqueiros@plmj.pt
- Web: www.plmj.com

**Isabel Bairrão**

- Cartório: Rua Pedro Calmon, 7, 3.º Esquerdo, 1300-454 LISBOA
- Tel.: 926606856
- E-mail: ibairrao@gmail.com

**Joana Mata**

- Cartório: Avenida da Índia, n.º 10, Piso 0, 1349-066 LISBOA
- Tel.: 963996754
- E-mail: Joana.mata@pt.eylaw.com

**João Jorge**

- Cartório: Rua Tomás Ribeiro, nº 45 – 2º Andar, 1050-225 LISBOA
- Tel.: 210545500 – Fax: 213978754
- E-mail: joao.jorge@rcf.pt
- Web: www.rcf.pt

**João Pedro Fazendeiro**

- Cartório: Av. Conselheiro Fernando de Sousa, nº 19, 5º - 1070-072 LISBOA
- Tel.: 216083894
- E-mail: legal@protectidea.pt

**Jorge Faustino**

- Cartório: Rua Tomás Ribeiro, nº 45 – 2º Andar, 1050-225 LISBOA
- Tel.: 210545500 – Fax: 213978754
- E-mail: jorge.faustino@rcf.pt
- Web: www.rcf.pt

**José de Novaes e Ataíde**

- Cartório: Av. Duque D'Ávila, 32 - 1º - 1000-141 LISBOA
- Tel.: 213547763 – Fax: 213560486
- E-mail: geral@fdenovaes.com

**Lídia Neves**

- Cartório: Edifício Amoreiras Square, Rua Carlos Alberto da Mota Pinto, n.º 17, 2.º piso - 1070-313 LISBOA
- Tel.: 213192080
- E-mail: lneves@adcecija.pt

**Lourenço de Sampaio**

- Cartório: Rua do Salitre, 195 - 1269-063 LISBOA
- Tel.: 213841300 – Fax: 213875775
- E-mail: lourenco.sampaio@jedc.pt

**Luís Humberto Ferreira**

- Cartório: Edifício Net - Rua de Salazares, n.º 842 - 4149-002 PORTO
- Tel.: 220028916 - Fax: 225322066
- E-mail: luis.ferreira@patents.pt
- Web: <http://patentree.eu/>

**Joana Fialho Pinto**

- Cartório: Av. Fontes Pereira de Melo, 43, 1050-119 LISBOA
- E-mail: joana.fialhopinto@plmj.pt
- Web: [www.plmj.com](http://www.plmj.com)

**Maria Cruz Garcia**

- Cartório: Av. Casal Ribeiro, 50, 3º Andar – 1000-093 LISBOA
- Tel.: 91 145 26 59
- E-mail: [inpi@clarkemodet.com.pt](mailto:inpi@clarkemodet.com.pt)
- Web: [www.clarkemodet.com](http://www.clarkemodet.com)

**Mário Castro Marques**

- Cartório: Rua António Cardoso, 235, 6º Dto Frt, 4150-081 PORTO
- Tel.: 91 9107557
- E-mail: [mariocastromarques@gmail.com](mailto:mariocastromarques@gmail.com)

**Marisa Coimbra**

- Cartório: Rua Dom Francisco Manuel de Melo 21, 1070-085 LISBOA
- Tel.: 21 313 2000 – Fax: 21 313 2001
- E-mail: [marisa.coimbra@srslegal.pt](mailto:marisa.coimbra@srslegal.pt)
- Web: <https://www.srslegal.pt/pt/>

**Nuno Lourenço**

- Cartório: Lusoworld II A25. Rua Pé de Mouro 2710-144 SINTRA
- Tel.: 21 1395721 – Fax: 21 1946681
- E-mail: [nuno.lourenco@today.patents.com](mailto:nuno.lourenco@today.patents.com)
- Web: [www.todaypatents.com](http://www.todaypatents.com)

**Rodolfo Condessa**

- Cartório: Rua Cidade de Rabat, 31 - 8º Esq. - 1500-159 LISBOA
- Tel.: 966712005
- E-mail: [rodolfo.condessa@gmail.com](mailto:rodolfo.condessa@gmail.com)

**Rui Duarte Catana**

- Cartório: Av. Marquês de Tomar, 44 - 6º - 1069-229 LISBOA
- Tel.: 217613490 – Fax: 217613499
- E-mail: rui.catana@aduarateassoc.com
- Web: www.aduarateassoc.com

**Rui Moreira de Resende**

- Cartório: Rua Bernardo Lima, 3 - 1150-074 LISBOA
- Tel.: 213566400 – Fax: 213566488
- E-mail: ruiresende@rsa-advogados.pt

**Sandra Martins Pinto**

- Cartório: Praça Gen. Humberto Delgado 267, 3º Andar, Salas 1-2, 4000-288 PORTO
- E-mail: sandramartinspinto@gmail.com

**Teresa Luísa Catarino Fernandes Gingeira Martins**

- Cartório: Edifício Net - Rua de Salazares, n.º 842 - 4149-002, PORTO
- Tel.: 220028916
- E-mail: teresa.martins@patents.pt
- Web: www.patentree.eu

**Vasco Stilwell d'Andrade**

- Cartório: Rua Castilho, 165 - 1070-050 LISBOA
- Tel.: 213817400 – Fax: 213826629
- E-mail: vsandrade@mlgts.pt
- Web: www.mlgts.pt

**Vera Correia Alves**

- Cartório: Rua do Carmo, n.º 11, 2º, sala 11, 4700-309 BRAGA
- Tlm: 919285011
- E-mail: valves@sablegal.pt

**Ana Sofia Dinis Chaves**

- Cartório: Rua Luis Gonzaga, Edifício Phoenix Garden, 7º andar H, MACAU
- Tel.: 00853 66591201
- E-mail: chaves.anasofia@gmail.com

**Ália Mohamade Amadá**

- Cartório: Rua Visconde de Santarém, n.º 75B, 1000 - 286 LISBOA
- E-mail: info@amadalegal.com
- Web: www.amadalegal.com

**Rita Milhões**

- Cartório: Rua do Salitre, 195 - 1269-063 LISBOA
- Tel.: 351 213 841 300
- E-mail: jedc@jedc.pt

**Daniel Reis Nobre**

- Cartório: Alameda dos Oceanos, 41K-21, Parque das Nações – 1990-207 LISBOA
- Tel.: 213 150 970 - Fax: 213 531 352
- E-mail: portugal@inventacom
- Web: www.inventa.pt

**Tiago Reis Nobre**

- Cartório: Alameda dos Oceanos, 41K-21, Parque das Nações – 1990-207 LISBOA
- Tel.: 213 150 970 - Fax: 213 531 352
- E-mail: [portugal@inventa.com](mailto:portugal@inventa.com)
- Web: [www.inventa.pt](http://www.inventa.pt)

**David Cardoso**

- Cartório: Avenida Defensores de Chaves, 36, 1.º Direito, 1000-119 LISBOA
- Tel.: 218758322 – Fax: 255134816
- E-mail: [dc@legalwest.eu](mailto:dc@legalwest.eu)

**Ágata Pinho**

- Cartório: Av. Sidónio Pais, n.º 379, Piso 1, sala 1.14, Ed. HOECHST - 4100-486 BOAVISTA, PORTO
- Tel.: 926 730 599
- E-mail: [agatapinho.ip@gmail.com](mailto:agatapinho.ip@gmail.com)

**Ana Eugénio**

- Cartório: Rua António Enes 18-3D - 1050-025 LISBOA
- E-mail: [aeugenio.ana@gmail.com](mailto:aeugenio.ana@gmail.com)

**Ana M. Sebastião**

- Cartório: Rua Vitor Cordon , 10-A – 1249-103 LISBOA
- Tel.: 21 3475020/30 – Fax: 21 3421885 e 21 3424583
- E-mail: [anamsebastiao@jpacruz.pt](mailto:anamsebastiao@jpacruz.pt)
- Web: [www.jpereiradacruz.pt](http://www.jpereiradacruz.pt)

**Cátia Ribeiro**

- Cartório: Praça de Portugal nº. 7C - 1ºD - 2910-640 SETÚBAL
- Tel.: 265 228 685 - Fax: 265 228 637
- E-mail: [catia@marquesmarcas.com](mailto:catia@marquesmarcas.com)
- Web: [www.marquesmarcas.com](http://www.marquesmarcas.com)

**Joana Dez-Réis Grilo**

- Cartório: Rua de Campolide n.º 164 D, 1070-029 LISBOA
- Tel.: 934954388
- E-mail: [joana.grilo@protectdata.pt](mailto:joana.grilo@protectdata.pt)

**Luís Caixinhas**

- Cartório: Alameda dos Oceanos, 41K-21, Parque das Nações - 1990-207 LISBOA
- Tel.: 213 150 970 - Fax: 213 531 352
- E-mail: [portugal@inventa.com](mailto:portugal@inventa.com)
- Web: [www.inventa.pt](http://www.inventa.pt)

**Ricardo Abrantes**

- Cartório: Taguspark, Núcleo Central 383, 2740-122 OEIRAS
- Tel.: 211344001
- E-mail: [ricardo.abrantes@patents.pt](mailto:ricardo.abrantes@patents.pt)
- Web: [www.patentree.eu](http://www.patentree.eu)

**Patrícia Marques**

- Cartório: Rua Santo António nº47B, 3ºQ - 2410-168 LEIRIA
- Tel.: 963169814
- E-mail: [patriciamarqs@gmail.com](mailto:patriciamarqs@gmail.com)



**Márcia Martinho da Rosa**

- Cartório: Campo Grande, 35 – 4º C, 1700-087 LISBOA
- Tel.: : +351 212 401 022
- E-mail: geral@mmr.pt
- Web: www.mmr.pt

**Madalena Barradas**

- Cartório: Avenida Casal Ribeiro, 50, 3º Dto, 1000-093 LISBOA
- Tel.: 21 3815050
- E-mail: mbarradas@clarkemodet.com

**Luís Teixeira**

- Cartório: Rua Públia Hortênsia de Castro, nº 1, 2º A - 1500-518 LISBOA
- E-mail: teixeira.luismanuel@gmail.com

**Manuel Cunha Ferreira**

- Cartório: Av. José Gomes Ferreira, 15 – 3ºL, 1495-139 ALGÉS
- Tel.: 213241530 - Fax: 213476656 / 213422446
- E-mail: manuel.cunhaferreira@agcunhaferreira.pt

**Ana Fazendeiro**

- Cartório: Av. das Forças Armadas, nº 125 - 12º - 1600-079 LISBOA
- Tel.: 217231800 - Fax: 217231899
- E-mail: ana.fazendeiro@abreuadvogados.com

**Vítor Palmela Fidalgo**

- Cartório: Alameda dos Oceanos, 41K-21, Parque das Nações – 1990-207 LISBOA
- Tel.: 213 150 970 - Fax: 213 531 352
- E-mail: vfidalgo@inventar.com
- Web: www.inventar.pt

**Sérgio Coimbra Henriques**

- Cartório: Av de Berna, 30 - 3º A, 1050-148 LISBOA
- Tel.: 211 64 99 99
- E-mail: sergiocoimbrahenriques@gmail.com

**Filipa Lopes Galvão**

- Cartório: Rua Professor Simões Raposo, nº 5, 4º B - 1600-660 LISBOA
- E-mail: flg@dcmlittler.com

**Jorge Manuel Vaz Machado**

- Cartório: Edifício Oceanus - Escrit. 1.9 - Av. da Boavista 3265, 4100-137 PORTO
- Tel.: 912325395
- E-mail: jmachado@inventar.com
- Web: www.inventar.com

**Vera Albino**

- Cartório: Alameda dos Oceanos, 41K-21, Parque das Nações – 1990-207 LISBOA
- Tel.: 213 150 970 - Fax: 213 531 352
- E-mail: portugal@inventar.com
- Web: www.inventar.pt

**Maria João Pereira**

- Cartório: Av. Doutor João Canavarro 305, 1º, sl 19, 4480-668 VILA DO CONDE
- Tel.: +351 252 611 927 / +351 91 019 87 35
- E-mail: mariabaltarpereira@gmail.com

**Mário André Marques**

- Cartório: Avenida Madame Curie, 27, 1A, 2720-111 AMADORA
- Tel.: +351 910842465
- E-mail: mario.marques@gmail.com

**Isaura Monteiro**

- Cartório: Avenida 25 de Abril, Urbanização Solar das Palmeiras, Bloco C4, 4ºD, 8100-506 LOULÉ
- Tel.: 914164499
- E-mail: isaura.monteiro@rcf.pt

**Ana Rita Remígio**

- Cartório: Edifício Net, Rua de Salazares 842 - 4149-002 PORTO
- Tel.: 225322064 - Fax: 225322066
- E-mail: ana.remigio@patents.pt
- Web: www.patents.pt

**Daniela Dinis**

- Cartório: Rua da Fé n.º 10 Casal do Rato 1675-313 PONTINHA
- Tel.: 961294016
- E-mail: danielamdinis-45642l@adv.oa.pt

**Luís Pinto Monteiro**

- Cartório: Av. da República, 25, 1º - 1050-186 LISBOA
- Tel.: 213821200 e 914898865
- E-mail: luis.pinto.monteiro@garrigues.com

**Cláudia Freixinho Serrano**

- Cartório: Rua Vitor Cordon , 10-A - 1249-103 LISBOA
- Tel.: 213475020 - Fax: 213421885
- E-mail: claudiaserrano@jpcruz.pt

**David Marques**

- Cartório: Avenida Cova dos Vidros, Lote 2570 - 2975-333 QUINTA DO CONDE
- E-mail: davidmtfmarques@gmail.com

**Filipe Funenga**

- Cartório: Postboks 9, 4068 STAVANGER NO / Rua Cidade de Ouro Preto n.º 12, Urbanização Vale da Rosa – 2910-834 SETÚBAL
- Tel.: (+47) 908 77 808
- E-mail: filipe.funenga@patent.no

**Inês Monteiro Alves**

- Cartório: Alameda dos Oceanos, 41K-21, Parque das Nações – 1990-207 LISBOA
- Tel.: 213150970 - Fax: 213531352
- E-mail: ialves@inventia.com

**Mariana Bernardino Ferreira**

- Cartório: Av. Álvares Cabral, 47 - 1.º - 1250-015 LISBOA
- Tel.: 213806530 - Fax: 213806531
- E-mail: mariana.ferreira@bma.com.pt
- Web: www.bma.pt

**Patrícia Lima**

- Cartório: Instituto Superior Técnico, Avenida Rovisco Pais - 1049-001 LISBOA
- E-mail: patriciamlima@hotmail.com

**Rita Mendonça**

- Cartório: Av. 5 de Outubro, 16, 2º Esq. - 1050-056 LISBOA
- Tel.: 217 801 963
- E-mail: sgcr@sgcr.pt
- Web: www.sgcr.pt

**Rui do Nascimento Gomes**

- Cartório: Rua Vitor Cordon, 10-A - 1249-103 LISBOA
- Tel.: 213475020 - Fax: 213421885
- E-mail: ruigomes@jpacruz.pt
- Web: www.jpereiradacruz.p

**Vasco Rosa Dias**

- Cartório: Est. Beira nº 176, 5º A - 3030-173 COIMBRA
- Tel.: 963312134
- E-mail: vasco.rosa.dias@gmail.com

**Joana Piriquito Santos**

- Cartório: Largo Jean Monnet, 1 - 2.º Piso, 1250-130 LISBOA
- Tel.: 916225520
- E-mail: jps@nlp.legal

**Sónia Mota Maia**

- Cartório: Alameda da Quinta de Sto. António, nº 1 - Núcleo 1 - 2º E - 1600-675 LISBOA
- Tel.: 217160190 - Fax: 213244665
- E-mail: info@ip-smm.com

**Pedro Bacelar**

- Cartório: Estrada da Chainha, Lote 6, Nº163 R/C - 7005-198 ÉVORA
- Tel: 266040468 e 919654760 - Fax: 266040948
- E-mail: pedro.espanca@gmail.com

**Miguel Antunes de Resende**

- Cartório: Avenida de São Pedro nº 31 Monte Estoril - 2765-446 ESTORIL
- Tel: 910583778
- E-mail: miguelantunesderesende@gmail.com

**Luís Sommer Ribeiro**

- Cartório: Rua Artilharia Um, n.º 79, 3.º direito, 1250-038 LISBOA
- E-mail: geral@saveas.pt

**João Pereira Cabral**

- Cartório: Alameda dos Oceanos, 41, K21, Parque das Nações - 1990-207 LISBOA
- Tel: 213150970 - Fax: 213531352
- E-mail: jcabral@inventia.com
- Web: www.inventia.pt

**João Francisco Sá**

- Cartório: Rua Rangel de Quadros, nº 4 2º drt. - 3800-072 AVEIRO
- E-mail: Joaofrancis.sa@gmail.com

**Sousa Ribeiro**

- Cartório: Av. Álvares Cabral, nº 47, 1.º andar - 1250-015 LISBOA
- Tel: 213806530 - Fax: 213806531

**Evangelino Marques Ribeiro**

- Cartório: Praça de Portugal nº. 7C - 1ºD - 2910-640 SETÚBAL
- Tel: 265228685 e 932573091 - Fax: 265228637
- E-mail: marquesribeiro@marquesmarcas.com
- Web: www.marquesmarcas.com

**Diogo Xavier Santos**

- Cartório: Av. 5 de Outubro, 16, 2º Esq - 1050-056 LISBOA
- Tel: 217801963
- E-mail: sgcr@sgcr.pt

**Saulo Chanoca**

- Cartório: Rua Artilharia Um, nº 51, Pátio Bagatela, Edifício 1, 4º Andar - 1250-137 LISBOA
- Tel: 211554330 e 935274353
- E-mail: schanoca@bas.pt

**Lígia Gata**

- Cartório: Av. Dr. Mário Moutinho, Lt 1519, 7º Esq. - 1400-136 LISBOA
- Tel: 213011684
- E-mail: ligiagata007@gmail.com

**Manuel Bastos Moniz Pereira**

- Cartório: Av. António Augusto Aguiar 108, 4º, 1050-019 LISBOA
- Tel: 218823990 - Fax: 218823997
- E-mail: manuel.pereira@gastao.eu
- Web: www.gastao.eu

**Ana Neves**

- Cartório: Alameda dos Oceanos 41, K-21, Parque das Nações, 1990-207 LISBOA
- Tel: 213150970
- E-mail: aneves@inventia.com

**Ana Isabel Plácido Martins**

- Cartório: Pct. Infante D. Henrique, 38, 4 ET, 4400-257 VILA NOVA DE GAIA
- E-mail: anamartins.adv@outlook.com

**André Sarmento**

- Cartório: Rua Damião de Góis, nº 56, 4º Andar, apt. 43, 4050-221 PORTO
- Tel: 223 751 032
- E-mail: andrevsarmento@gmail.com

**Carlos Miguel Vaz Serra**

- Cartório: Edifício Lumnia, Rua da Centieira, nº 61 - 5B, 1800-056 LISBOA
- Tel: 917169727
- E-mail: carlos.miguel@ascenza.rovensa.com

**Leila Teixeira**

- Cartório: Avenida 24, 803 - 4500-201 ESPINHO
- Tel: 935254856
- E-mail: leilateixeiraa@gmail.com

**Cristina de Castro**

- Cartório: Rua António Sérgio, 49 - 3º Esq. - 6300-665 GUARDA
- Tel: 965028903
- E-mail: cristinacastro@ipg.pt

**Mariana Belo de Oliveira**

- Cartório: Rua Domingos Ferreira Pinto Basto, nº 45, 3830 -176 ÍLHAVO - AVEIRO
- Tel: 914913442
- E-mail: marianabelooliveira@gmail.com

**Natacha Batista**

- Cartório: Rua 9 de Março, nº 63, Cajados - 2965-505 ÁGUAS DE MOURA
- Tel: 916187637
- E-mail: anatachabatista@gmail.com

**Raquel Antunes**

- Cartório: Rua dos Ilhavs 29, 2825-339 COSTA DA CAPARICA
- Tel.: 913157271
- E-mail: rgaboleiroantunes@gmail.com

**Sofia Rebelo Ladeira**

- Cartório: Rua Ana de Castro Osório, nº 4 - 5º B- 1500-039 LISBOA
- Tel.: 969267585
- E-mail: ladeira.sofia@gmail.com

**Adriana Esteves**

- Cartório: Av. Casal Ribeiro, 50 - 3º andar – 1000-093 LISBOA
- Tel.: 213815050 – Fax: 212831150
- E-mail: aesteves@clarkemodet.com.pt

**Cláudia Tomás Pedro**

- Cartório: Avenida da República, n.º 25, 1.º – 1050-186 LISBOA
- Tel.: 213821200 Fax: 213821290 | Tlm: 966478360
- E-mail: claudia.tomas.pedro@garrigues.com

**Diana Pereira**

- Cartório: Alameda dos Oceanos, 41, K21, Parque das Nações – 1990-207 LISBOA
- Tel.: 213150970/1 – Fax: 213531352
- E-mail: dpereira@inventia.com

**Inês Sequeira**

- Cartório: Alameda dos Oceanos, 41, K21, Parque das Nações – 1990-207 LISBOA
- Tel.: 918860596
- E-mail: isequiera@inventia.com

**Joel David Rodrigues**

- Cartório: Rua Escola do Futebol, n.º 11, 1.º dto. – 8700-258 OLHÃO
- Tel.: 961 108 500
- E-mail: jdcruzrodrigues@gmail.com

**Inês Guerra**

- Cartório: Av. 5 de Outubro, 16, 2º Esq. - 1050-056 LISBOA
- Tel.: 217801963
- E-mail: sgcr@sgcr.pt
- Web: www.sgcr.pt

**Luísa Azevedo Soares Rodrigues**

- Cartório: Rua António da Silveira, 131– 2765-300 ESTORIL
- Tel.: 914431158
- E-mail: marialuisa.rodrigues@gmail.com

**Miguel Bibe**

- Cartório: Alameda dos Oceanos, 41, K21, Parque das Nações– 1990-207 LISBOA
- Tel.: 918759849
- E-mail: mbibe@inventia.com

**Tiago Andrade**

- Cartório: Rua Vitor Cordon, 10-A – 1200-442 LISBOA
- Tel.: 213475020
- E-mail: tiagoandrade@jpcruz.pt
- Web: www.jpereiradacruz.pt

**Cláudia Alexandra Maia do Couto**

- Cartório: Av. Casal Ribeiro, 50 - 3º andar - 1000-093 LISBOA
- Tel: 213 815 050
- E-mail: ccouto@clarkemodet.com

**Cristina Maria Sanches Simões de Faria**

- Cartório: Rua António Livramento, n.º3, -5ºC 1600-371 LISBOA
- Tel: 960290166
- E-mail: csdefaria@gmail.com

**Diogo de Almeida Antunes**

- Cartório: Alameda dos Oceanos 41 K 21-1991-207 LISBOA
- Tel. 21 3150970 – Tlm: 925835323
- E-mail: dantunes@inventia.com

**Dulce Varandas Andrade**

- Cartório: Rua da Vilarinha, n. 543, 4100-515 - PORTO
- Tel.: 962043227
- E-mail: dulce.varandas@gmail.com

**Filipa João da Gama Franco Marques Pereira**

- Cartório: Rua Victor Cordon, n.º 10 - A - 1249-103 LISBOA
- Tlm.: 910075582
- E-mail: filipapereira@jpcruz.pt

**Inês Duarte Tavares**

- Cartório: Av. Fontes Pereira de Melo, 42, 1050-119 LISBOA
- Tel.: (+351) 213 197 322 | (+351) 938 433 217
- E-mail: ines.duartetavares@plmj.pt
- Web: www.plmj.com

**Joana Alves Coelho**

- Cartório: Praça General Humberto Delgado, 267 - 3º salas 1 e 2 - 4000-288 PORTO
- Tel.: 222012603 - Fax: 222012605
- E-mail: jac@sgcr.pt
- Web: www.sgcr.pt

**Miguel Filipe Duarte**

- Cartório: Faculdade de Medicina da Universidade de LISBOA,  
Avenida Professor Egas Moniz, 1649-028 LISBOA
- Tel.: (+351) 217 999 411 - ext: 47020
- E-mail: miguel.duarte@medicina.ulisboa.pt

**Vera Lúcia Faria Viola Gonçalves**

- Cartório: Rua Dr. Herminio Laborinho, nº 13 - 2500-214 CALDAS DA RAINHA
- Tel.: 914287287
- E-mail: vera.viola.goncalves@gmail.com

**Diogo Frada Almeida**

- Cartório: Rua Castilho n.º 165 - 1070-050 LISBOA
- Tel.: 213817400- Fax: 213826629
- E-mail: dfalmeida@mlgts.pt
- Web: www.mlgts.pt

**Joana Eugénio**

- Cartório: Av. Sidónio Pais 379, Ed. Hoechst, Sala 1.14 - 4100-468 PORTO
- Tel.: 220167495 / 917814970
- E-mail: joanaeugenio@jpcruz.pt

**Júlia Alves Coutinho**

- Cartório: Rua da Ilha Terceira, 1, 3º Direito, 1000-171 LISBOA
- E-mail: juliaalvescoutinho@gmail.com

**Maria João Carapinha**

- Cartório: Largo Samwell Dinis, n.º 3 - 2.º Dto.- 2820-491 ALMADA
- Tel.: 926224774
- E-mail: mariajoacarapinha@gmail.com

**Miguel Maia**

- Cartório: Edifício Net -Rua de Salazares, n.º 842 - 4149-002- PORTO
- Tel.: 220 028 916
- E-mail: miguel.maia@patents.pt
- Web: www.patentree.eu

**Pedro Rebelo Tavares**

- Cartório: Rua Nossa Senhora de Fátima, 177, Piso 7 - 4050-427 PORTO
- Tel.: 223715485 / 916589604 - Fax: 223723285
- E-mail: pedro.tavares@pra.pt

**Sílvia Vieira**

- Cartório: Edifício Net - Rua de Salazares, n.º 842 - 4149-002 PORTO
- Tel.: 220028916
- E-mail: silvia.vieira@patents.pt
- Web: www.patentree.eu

**Vitor Sérgio Moreira**

- Cartório: Alameda dos Oceanos, 41K, 21 - Parque das Nações - 1990-207 LISBOA
- Tel.: 213150970 - Fax: 213531352
- E-mail: vmoreira@inventia.com

**Luisa Resende Castro**

- Cartório: Av. Casal Ribeiro, 50 – 3ºandar- 1000-093 LISBOA
- Tel.: 213815050
- E-mail: luisarezendecastro@gmail.com

**Marisol Cardoso**

- Cartório: Alameda dos Oceanos 41 K-21 - 1990-207 LISBOA
- E-mail - mcardoso@inventia.com
- Tel.: 213150970

**José Maria Lopes Pires Santos Quelhas**

- Cartório: Av. Fontes Pereira de Melo, 43 - 1050-119 LISBOA
- E-mail: josemaria.quelhas@plmj.pt
- Tel.: 211592504

**Francisco Branco Pardal**

- Cartório: Av. EUA 61, 2 esq. 1700-165 LISBOA
- E-mail: franciscobpardal@gmail.com

**Vasco Granate**

- Cartório: Av.ª Fontes Pereira de Melo, 43, 1050-119 LISBOA
- E-mail: vasco.granate@plmj.pt
- Tel.: 213197303

**Maria João Nunes**

- Cartório: Rua Nova de Almada 29, 2640-411 – MAFRA
- E-mail: mariajoaodecamposnunes@gmail.com
- Tel.: 916219056



**Beatriz Pereira da Cruz**

- Cartório: Rua das Janelas Verdes. N.º 128 2º Andar, 1200-692 - LISBOA
- E-mail: beatrizpcruz@hotmail.com

**Madalena Pacheco**

- Cartório: Edifício Heron Castilho, R. Braamcamp 40 - 5º E, 1250-050 - LISBOA
- E-mail: madalena.pacheco@bma.pt
- Tel.: 213 806 530
- Web: www.bma.pt

**António Aragão**

- Cartório: Rua Tomás Ribeiro, n.º 45 – 2º Andar, 1050-225 LISBOA
- Tel.: 210545500
- E-mail: antonio.aragao@rcf.pt
- Web: www.rcf.pt

**Andreia Pereira**

- Cartório: Rua Tomás Ribeiro, n.º 45 – 2º Andar, 1050-225 - LISBOA
- E-mail: andreia.pereira@rcf.pt
- Tel.: 210545500 - Fax: 213978754
- Web: www.rcf.pt

**Catarina Azevedo Fernandes**

- Cartório: Av.ª General Humberto Delgado, 181, 4800-158 - GUIMARÃES
- E-mail: catarinaazevedo@gamalobomelo.com
- Tel.: 253421600

**Diana Andrade Sands**

- Cartório: Rua Vitorino Nemésio, 107 - Rés do Chão Direito - 4050-638 PORTO
- E-mail: diana.faustino.andrade@gmail.com
- Tel.: 925585334

**Rui Manuel Silva**

- Cartório: Praça Doutor Teixeira de Aragão 7, 3º Direito, 1500-251 LISBOA
- Tlm.: 914024203
- E-mail: ruimsilva3@gmail.com

**Alexandra Oliveira**

- Cartório: Rua Padre António Francisco Marques N.º1, 2º Dto, 1675-014 PONTINHA
- Tlm.: 913643170
- E-mail: alexandra.peresdeoliveira@gmail.com

**Inês Falcão Rovisco**

- Cartório: Av. António Augusto Aguiar 108, 4º, 1050-019 LISBOA
- Tel.: 218823990 – Tlm.: 939624767
- E-mail: ines.rovisco@gastao.com

**Manuel Gil Fernandes**

- Cartório: Rua Sousa Martins, 16, 1º A, 1050-218 LISBOA
- Tlm.: 919902476
- E-mail: manelmgil@gmail.com

**Susana Couto Gonçalves**

- Cartório: Casal Ribeiro, 50, 3º dto, 1000-091 LISBOA
- Tlm.: 917938762
- E-mail: sgoncalves@clarkemodet.com

**João Carlos Assunção**

- Cartório: Largo Jean Monnet, 1 - 2.º Piso, 1250-130 LISBOA
- Tel.: 210540860 - Tlm.: 962104158
- E-mail: jca@nlp.legal
- Web: www.nlp.legal

**Elizabete Coutinho**

- Cartório: Rua 1º de Maio, nº 8, Soutelo, 3850-587 Branca, ALBERGARIA-A-VELHA
- Tlm.: 913839747
- E-mail: elizabeteccoutinho@gmail.com

**Antonieta Ribeiro**

- Cartório: Instituto Superior Técnico – Avenida Rovisco Pais, 1049-001 LISBOA
- Tel.: 218417391
- E-mail: antonieta.ribeiro@tecnico.ulisboa.pt
- Web: <https://tecnico.ulisboa.pt/>

**Carla Andrade Silva**

- E-mail: carla.silva@playngo.com

## PROCURADORES AUTORIZADOS

(Os Procuradores Autorizados são pessoas singulares que, não sendo Agentes Oficiais da Propriedade Industrial, podem praticar actos e termos do processo, juntando, para o efeito, procuração simples e com poderes especiais para cada processo)

### **Artur Almeida Pinto Furtado da Luz**

- Cartório: Rua da Madalena, 214 – 4º – 1100-325 LISBOA
- Tel.: 21 8870657 – Fax: 21 8879714
- E-mail: abpatentiena@mail.telepac.pt

### **Carlos António dos Santos Rodrigues**

- Cartório: Rua da Madalena, 214 – 4º – 1100-325 LISBOA
- Tel.: 21 8870657 – Fax: 21 8879714
- E-mail: abpatentiena@mail.telepac.pt

### **Ruy Pelayo de Sousa**

- Cartório: Rua de Sá da Bandeira, 706 – 2º Esq. – 4000-432 PORTO
- Tel.: 22 2046120 – Fax: 22 2080728
- E-mail: geral@arlindodesousa.pt
- Web: www.arlindodesousa.pt

### **Carmen Ferreira Furtado da Luz de Oliveira e Silva**

- Cartório: Rua Sousa Martins, N.º 10 - 7º – 1050-218 LISBOA
- Tel.: 21 3876961 – Fax: 21 3877596
- E-mail: furtado.marcas@netcabo.pt

### **Luís Reinaldo de Oliveira e Silva**

- Cartório: Rua Maria Pia, 20 - 3º Dto. – 1350-208 LISBOA
- Tel.: 21 3951814 – Fax: 21 3951842
- E-mail: publamarca@iol.pt

### **Carlos Eugénio Reis Nobre**

- Cartório: Alameda dos Oceanos, 41K-21, Parque das Nações – 1990-207 LISBOA
- Tel.: 213 150 970 - Fax: 213 531 352
- E-mail: portugal@inventia.com
- Web: www.inventia.pt

### **Maria Margarida Gomes Sanches Nunes**

- Cartório: Av. António José Gomes, 60 - B - 1º E, Apartado 175 – 2801-902 ALMADA
- Tel.: 21 2744129 e 21 2768069 – Fax: 21 2740012
- E-mail: guimarque@guimarque.pt