

BOLETIM DA PROPRIEDADE INDUSTRIAL

Nº 2026/04/06 (066/2026)

6 de abril de 2026

Sumário

Aviso.....	2
Códigos.....	2
TRIBUNAIS.....	6
Decisões judiciais relativas a processos de propriedade industrial.....	6
Sentença do Tribunal da Propriedade Intelectual, Juiz 3, relativa à marca nacional n.º 714367, julga o recurso procedente e recusa o registo.	6
PATENTES DE INVENÇÃO	20
Pedidos - BB/CA/1A.....	20
Concessões - Patente internacional - FG4A.....	22
Patentes europeias vigentes em Portugal - FG4A.....	23
Averbamentos - Patente europeia - PD1A, PD3A, PC1A, PC3A.....	24
Outros Atos - Patente europeia - HK4A.....	25
Requerimentos indeferidos - Patente europeia - HZ4A.....	26
CERTIFICADOS COMPLEMENTARES DE PROTECÇÃO	27
Pedidos e avisos de concessão.....	27
MODELOS DE UTILIDADE	28
Pedidos - BB/CA1K.....	28
Recusas - FC4K.....	29
REGISTO NACIONAL DE MARCAS.....	30
Pedidos.....	30
Pedidos - Marca coletiva.....	48
Pedidos e Avisos de Recusa	49
Concessões	50
Recusas.....	52
Renovações	53
Caducidades por falta de pagamento de taxa.....	54
Caducidades por sentença	55
Averbamentos.....	56
Renúncias parciais	58
Requerimentos indeferidos.....	59
Pedidos e Avisos de Deferimento de Revalidação.....	60
REGISTO DE LOGÓTIPOS	61
Pedidos.....	61
Concessões	62
Renovações	63
AGENTES OFICIAIS DE PROPRIEDADE INDUSTRIAL.....	64
PROCURADORES AUTORIZADOS	86

Aviso

À matéria publicada no presente Boletim são aplicáveis as disposições do Código da Propriedade Industrial.

Códigos

Códigos das rubricas (St. 17 OMPI)

Títulos de propriedade industrial:

- A — Patente de invenção.
- K — Modelo de utilidade.
- L — Modelo industrial.
- Q — Desenho industrial.
- Y — Desenho ou modelo.
- 1 — Pedido não examinado.
- 3 — Pedido examinado sem pesquisa.
- 4 — Pedido examinado com pesquisa.

Publicação:

BB — Publicação de pedidos e correspondente disponibilização dos documentos ao público, para consulta ou fornecimento de cópias, a pedido.

Oposição:

CA — Fase de oposição.

Procedimento de concessão:

- FA — Desistências.
- FC — Recusas.
- FF — Concessão provisória.
- FG — Concessão; Registo; Estatuto legal; Licenças.
- GA — Transformação de pedido de título de propriedade industrial.
- PC — Transmissão.
- PD — Mudanças de identidade/sede.
- QB — Licenças concedidas e registadas.

Correções; outros:

- HK — Retificações.
- HZ — Requerimentos indeferidos.

Caducidade dos direitos de propriedade industrial:

- MA — Renúncias.
- MM — Caducidades.

Manutenção dos direitos de propriedade industrial:

- NF — Revalidações.

Outras decisões:

RL — Despachos proferidos por sentença alterando despacho anterior.

Lista dos Códigos INID — Identificação Numérica Internacional de Dados Bibliográficos (Normas St. 9, St. 60, St. 80 OMPI)

Patentes, Modelos de Utilidade, Certificados Complementares de Proteção, Desenhos ou Modelos:

- (11) Número de pedido.
- (19) Organismo emissor, país.
- (22) Data do pedido.
- (28) Número de objetos de um pedido múltiplo.
- (30) Data, país e número de prioridade.
- (43) Data de publicação de pedido não examinado.
- (44) Data de publicação de pedido examinado.
- (51) Classificação internacional:
A, U — Int. Cl. 7;
L, Q, Y — LOC (8).
- (54) Título em português.
- (55) Reprodução fotográfica do desenho ou modelo.
- (57) Resumo e desenho da invenção/descrição do desenho ou modelo.
- (71) Requerente, nacionalidade, profissão, morada.
- (72) Inventor(es)/autor(es).

Marcas, Nomes e Insignias de Estabelecimento, Logótipos, Denominações de Origem e Indicações Geográficas, Recompensas:

- (210) Número de pedido.
- (220) Data do pedido.
- (300) Data, país e número de prioridade.
- (441) Data de publicação do pedido não examinado.
- (442) Data de publicação do pedido examinado.
- (511) Lista de produtos ou serviços segundo a Classificação Internacional de Nice [NCL (8)].
- (512) Classificação Nacional e/ou lista de produtos ou serviços.
- (531) Descrição dos elementos figurativos das marcas segundo a Classificação Internacional de Viena [CFE (5)].
- (540) Reprodução do sinal.
- (550) Indicação do tipo de marca
- (551) Indicação de que a marca é coletiva, de certificação ou de associação.
- (561) Transliteração da marca.
- (566) Tradução da marca ou das palavras nela contidas.
- (591) Informações de cores reivindicadas.
- (730) Nome do requerente, nacionalidade, profissão, morada.

Outros códigos

MNA — Marca nacional.
MCA — Marca Coletiva.
MCC — Marca de Certificação ou de Garantia.
NOM — Nome de estabelecimento.
INS — Insignia de estabelecimento.
LOG — Logótipo.
DNO — Denominação de Origem Nacional.
DOI — Denominação de Origem Internacional.
IGR — Indicação Geográfica.
RCS — Recompensa.

**Lista alfabética dos códigos de países,
organizações intergovernamentais
e outras entidades
(Norma St. 3 OMPI)**

AD — Andorra.
AE — Emirados Árabes Unidos.
AF — Afeganistão.
AG — Antígua e Barbuda.
AI — Anguila.
AL — Albânia.
AM — Arménia.
AN — Antilhas Holandesas.
AO — Angola.
AP — ARIPO — Organização Regional Africana da Propriedade Industrial.
AR — Argentina.
AT — Áustria.
AU — Austrália.
AW — Aruba.
AZ — Azerbaijão.
BA — Bósnia-Herzegovina.
BB — Barbados.
BD — Bangladesh.
BE — Bélgica.
BF — Burquina Faso.
BG — Bulgária.
BH — Barém.
BI — Burundi.
BJ — Benin.
BM — Bermudas.
BN — Brunei Darussalam.
BO — Bolívia.
BOIP — *Office* da Propriedade Intelectual do Benelux.
BR — Brasil.
BS — Baamas.
BT — Butão.
BV — Ilha Bouvet.
BW — Botswana.
BY — Bielo-Rússia.
BZ — Belize.
CA — Canadá.
CD — República Democrática do Congo.
CF — República Centro-Africana.
CG — Congo.

CH — Suíça.
CI — Costa do Marfim.
CK — Ilhas Cook.
CL — Chile.
CM — Camarões.
CN — China.
CO — Colômbia.
CR — Costa Rica.
CU — Cuba.
CV — Cabo Verde.
CY — Chipre.
CZ — República Checa.
DE — Alemanha.
DJ — Djibuti.
DK — Dinamarca.
DM — Dominica.
DO — República Dominicana.
DZ — Argélia.
EA — EAPO — Organização Euro-Asiática de Patentes.
EC — Equador.
EE — Estónia.
EG — Egipto.
EH — Sara Ocidental.
EM — EUIPO — Instituto da Propriedade Intelectual da União Europeia.
EP — IEP — Instituto Europeu de Patentes.
ER — Eritreia.
ES — Espanha.
ET — Etiópia.
FI — Finlândia.
FJ — Fiji.
FK — Ilhas Malvinas.
FO — Ilhas Faroé.
FR — França.
GA — Gabão.
GB — Reino Unido.
GC — Instituto de Patentes do Conselho de Cooperação dos Estados Árabes do Golfo (GCC).
GD — Granada.
GE — Geórgia.
GG — Guernsey.
GH — Gana.
GI — Gibraltar.
GL — Gronelândia.
GM — Gâmbia.
GN — Guiné.
GQ — Guiné Equatorial.
GR — Grécia.
GS — Geórgia do Sul e as ilhas Sandwich do Sul.
GT — Guatemala.
GW — Guiné-Bissau.
GY — Guiana.
HK — Hong-Kong/China.
HN — Honduras.
HR — Croácia.
HT — Haiti.
HU — Hungria.
IB — Secretaria Internacional da Organização Mundial da Propriedade Intelectual (OMPI).
ID — Indonésia.
IE — Irlanda.

IL — Israel.	NZ — Nova Zelândia.
IM — Ilha de Man.	OA — OAPI — Organização Africana da Propriedade Intelectual.
IN — Índia.	OM — Omã.
IQ — Iraque.	PA — Panamá.
IR — República Islâmica do Irão.	PE — Peru.
IS — Islândia.	PG — Papua Nova Guiné.
IT — Itália.	PH — Filipinas.
JE — Jersey.	PK — Paquistão.
JM — Jamaica.	PL — Polónia.
JO — Jordânia.	PT — Portugal.
JP — Japão.	PW — Palau.
KE — Quênia.	PY — Paraguai.
KG — Quirguistão.	QA — Qatar.
KH — Camboja.	QZ — Instituto Comunitário de Variedades Vegetais (CPVO).
KI — Quiribáti.	RO — Roménia.
KM — Comores.	RS — Sérvia.
KN — S. Kitts e Nevis.	RU — Federação Russa.
KP — República Popular Democrática da Coreia.	RW — Ruanda.
KR — República da Coreia.	SA — Arábia Saudita.
KW — Koweit.	SB — Ilhas Salomão.
KY — Ilhas Caimão.	SC — Seychelles.
KZ — Cazaquistão.	SD — Sudão.
LA — República Popular Democrática do Laos.	SE — Suécia.
LB — Líbano.	SG — Singapura.
LC — Santa Lúcia.	SH — Santa Helena.
LI — Listenstaina.	SI — Eslovénia.
LK — Sri Lanka.	SK — Eslováquia.
LR — Libéria.	SL — Serra Leoa.
LS — Lesoto.	SM — São Marinho.
LT — Lituânia.	SN — Senegal.
LU — Luxemburgo.	SO — Somália.
LV — Letónia.	SR — Suriname.
LY — Líbia.	ST — São Tomé e Príncipe.
MA — Marrocos.	SV — El Salvador.
MC — Mónaco.	SY — República Árabe da Síria.
MD — República da Moldávia.	SZ — Suazilândia.
ME — Montenegro.	TC — Ilhas Turcas e Caicos.
MG — Madagáscar.	TD — Chade.
MK — Ex-República Jugoslava da Macedónia.	TG — Togo.
ML — Mali.	TH — Tailândia.
MM — Myanmar (Birmânia).	TJ — Tajiquistão.
MN — Mongólia.	TL — Timor-Leste.
MO — Macau.	TM — Turquemenistão.
MP — Ilhas Marianas do Norte.	TN — Tunísia.
MR — Mauritânia.	TO — Tonga.
MS — Montserrat.	TR — Turquia.
MT — Malta.	TT — Trinidad e Tobago.
MU — Maurícias.	TV — Tuvalu.
MV — Ilhas Maldivas.	TW — Taiwan/China.
MW — Malavi.	TZ — República Unida da Tanzânia.
MX — México.	UA — Ucrânia.
MY — Malásia.	UG — Uganda.
MZ — Moçambique.	US — Estados Unidos da América.
NA — Namíbia.	UY — Uruguai.
NE — Níger.	UZ — Uzbequistão.
NG — Nigéria.	VA — Vaticano.
NI — Nicarágua.	VC — São Vicente e Granadinas.
NL — Holanda.	VE — Venezuela.
NO — Noruega.	VG — Ilhas Virgens (GB).
NP — Nepal.	VN — Vietname.
NPI — Instituto Nórdico de Patentes.	
NR — Nauru.	

VU — Vanuatu.
WO — OMPI — Organização Mundial da
Propriedade Intelectual.
WS — Samoa.
YE — Iémen.
YU — Jugoslávia. (1)
ZA — África do Sul.
ZM — Zâmbia.
ZW — Zimbabwe.

(1) O código YU foi retirado da lista, em Novembro de 2006. Até essa data identifica a ex-Jugoslávia, a Sérvia e o Montenegro.

TRIBUNAIS

Decisões judiciais relativas a processos de propriedade industrial

Sentença do Tribunal da Propriedade Intelectual, Juiz 3, relativa à marca nacional n.º 714367, julga o recurso procedente e recusa o registo.



Processo: 31/25.8YHLSB
Referência: 660391

Lisboa - Tribunal da Propriedade Intelectual
Juiz da Propriedade Intelectual - Juiz 3

Rua Marquês da Fronteira - Palácio da Justiça
1098-001 Lisboa
Telef: 213846400 Fax: 211373576 Mail: tribunal.p.intelectual@tribunais.org.pt

Recurso de Propriedade Industrial

Decisão

I. Relatório

H3 BRAND, S.A., pessoa coletiva 514672145 [recorrente], interpôs recurso da decisão do “INPI – Instituto Nacional de Propriedade Industrial”, publicada no Boletim da Propriedade Industrial, proferida em 15.11.2024, que indeferiu o pedido de modificação que apresentara e



concedeu o registo da marca nacional n.º 714367 [recorrida], requerida por **XX**, contribuinte [recorrida].

A recorrente alegou, em síntese, que ao contrário do decidido, não se verificavam os pressupostos para a concessão da marca acima identificada, por o correspondente sinal apresentar semelhanças com as marcas notórias de que é titular, entre outras, a marca e



logotipo e a marca comunitária verbal H3.

Assim, a Recorrente terminou requerendo a revogação do duto despacho que concedeu o registo do logotipo [desatendendo a reclamação que deduzira].

Tendo sido cumpridos os artigos 42.º e 43.º do Código da Propriedade Industrial [CPI], não foram apresentadas contra-alegações.

A instância mostra-se regularmente constituída, nada obviando ao conhecimento de mérito.

A questão a decidir consiste em saber se a marca acima identificada não deveria ter sido concedida, em virtude tal implicar um aproveitamento indevido da notoriedade adquirida pelas marcas de que a Recorrente é titular.

II. Fundamentação

A. Os factos

Em face da análise dos autos, resultam provados, com relevo para a decisão da causa, os seguintes factos:

1. A decisão sob impugnação é do seguinte teor:
«[...]

Nos termos e com os fundamentos da presente informação determino:



Processo: 31/25.8YHLSB
Referência: 660391

Lisboa - Tribunal da Propriedade Intelectual
Juízo da Propriedade Intelectual - Juiz 3

Rua Marquês da Fronteira - Palácio da Justiça
1098-001 Lisboa
Telef: 213846400 Fax: 211373576 Mail: tribunal.p.intelectual@tribunais.org.pt

Recurso de Propriedade Industrial

- a) Indeferir o presente pedido de modificação de decisão apresentado ao abrigo do artigo 22.º do CPI;
- b) Manter a decisão que concedeu o registo da marca nacional n.º 714367;
- c) Dar conhecimento à DMP;
- d) Mandatar a DREAJ para notificar as partes intervenientes da decisão.

[...]

INFORMAÇÃO

Na sequência da publicação do despacho de concessão da marca nacional n.º 714367 -



, proferido em 24.04.2024, no Boletim da Propriedade Industrial (BPI) datado de 09.05.2024, analisaremos se o pedido da sua revogação formulado à luz do artigo 22.º do Código da Propriedade Industrial (CPI), por H3 BRAND, S.A. (de ora em diante, requerente), se justifica.

1. Relatório

No dia 02.11.2023, XX (doravante, requerido), formulou junto do Instituto Nacional da Propriedade Industrial (INPI), o pedido de registo da marca n.º 714367 seguintes serviços na Classe 43.ª: Snack-bares. para assinalar os

Em 20.11.2023, o pedido de registo foi publicado no BPI, nos termos do disposto no n.º 1 do artigo 17.º do CPI.

- Da reclamação

No dia 22.01.2024, a ora requerente deduziu oposição no processo começando por dar a conhecer que, para além da sua própria denominação social - H3 BRAND, S.A. - a expressão H3 é utilizada também por várias sociedades comerciais integradas no grupo empresarial da requerente (Grupo H3), nomeadamente as sociedades comerciais H3 Portugal, S.A. com o NIF 506784363 e a atividade de "Prestação de serviços na área da restauração, hotelaria e atividades similares. Organização de eventos culturais.

Comercialização do nome, designadamente através de contratos franchising" e a sociedade H3 Food Service, Unipessoal, Lda. com o NIF 516741543 e a atividade de "Gestão, emissão, exploração, compra, venda, aluguer, importação e exportação de ativos intangíveis, nomeadamente de propriedade industrial e franquias, criação e



Processo: 31/25.8YHLSB
Referência: 660391

Lisboa - Tribunal da Propriedade Intelectual
Juízo da Propriedade Intelectual - Juiz 3

Rua Marquês da Fronteira - Palácio da Justiça
1098-001 Lisboa

Telef: 213846400 Fax: 211373576 Mail: tribunal.p.intelectual@tribunais.org.pt

Recurso de Propriedade Industrial

desenvolvimento de conceitos, realização de projetos e prestação de serviços de apoio administrativo de gestão, operacional e comercial nesse âmbito, e a aquisição, alienação e gestão de participações sociais, exploração e gestão de estabelecimentos comerciais destinados a atividade de restauração e/ou atividades similares, com a possibilidade de recurso a utilização de marca em regime de Franchising; prestação de serviços de alimentação e de bebidas no próprio estabelecimento ou fora dele; exercício de quaisquer atividades que sejam acessórias, instrumentais ou complementares as supra enunciadas", conforme certidões permanentes do registo comercial de ambas as entidades que junta.

Invoca também a titularidade dos seguintes direitos:



• Marca nacional n.º 666692 concedida em 31.08.2021 na classe 43.^a para assinalar: Serviços de fornecimento de alimentos e bebidas.

• Marca nacional n.º 666690 H3 HAMBURGUER GOURMET concedida em 02.09.2021 na classe 43.^a para assinalar: Serviços de fornecimento de alimentos e bebidas



• Logótipo n.º 52307 concedido em 31.08.2021 na classe 43.^a cuja entidade se dedica à atividade de "Prestação de serviços na área da restauração, hotelaria e actividades similares".



• Marca de U.E. n.º 008872459 concedida em 02.08.2010 na classe 35.^a para assinalar: Publicidade; gestão dos negócios comerciais; administração comercial; trabalhos de escritório; na classe 41.^a para assinalar: Educação; formação; divertimento; atividades desportivas e culturais e na classe 43.^a para assinalar: Serviços de restauração (alimentação); alojamento temporário.



Processo: 31/25.8YHLSB
Referência: 660391

Lisboa - Tribunal da Propriedade Intelectual
Juízo da Propriedade Intelectual - Juiz 3

Rua Marquês da Fronteira - Palácio da Justiça
1098-001 Lisboa
Telef: 213846400 Fax: 211373576 Mail: tribunal.p.intelectual@tribunais.org.pt

Recurso de Propriedade Industrial

Faz depois uma menção a marcas que deteve anteriormente, mas que, atualmente, não se

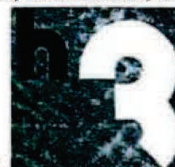

encontram já em vigor, em concreto, a marca nacional n.º 416653 e a marca nacional n.º 425170 H3 HAMBURGUER GOURMET, ambas protegidas para assinalar serviços de restauração na classe 43.^a, caducadas por falta de pagamento da taxa de revalidação, e a marca da U.E. n.º 6863881 H3 que protegia na classe 41.^a

Educação; formação; divertimento; actividades desportivas e culturais, cujo registo não se encontra também em vigor.

Informa que a designação H3 identifica estabelecimentos de restauração pertencentes ao grupo societário H3 e que funcionam sem serviço de mesa, mas com um serviço rápido de alta qualidade, enquanto hamburguerias gourmet de pura carne de vaca, com diversos acompanhamentos, bebidas e sobremesas. São mais de 50 estabelecimentos e encontram-se espalhados por todo o território nacional (continente, Açores e Madeira).

Entende que a marca em apreciação se confunde com os seus direitos de propriedade industrial tal como com a sua denominação social e com a das sociedades que fazem parte do grupo empresarial H3, induzindo o consumidor em erro ou confusão, propiciando a associação dos sinais a uma única origem empresarial e originando a que se verifiquem atos de concorrência desleal, porque faz uso do carácter distintivo dos direitos em causa ao associar a letra "H" com um algarismo.

Faz notar que "(...) o Grupo H3 tem vindo a ganhar grande notoriedade junto dos consumidores, não só devido à existência de dezenas de estabelecimentos comerciais, como também devido à sua presença nos media, dado que vários meios de comunicação social têm feito, ao longo dos anos, reportagens e artigos noticiosos sobre os restaurantes H3.

Não oferecendo, por isso, dúvidas de que os direitos da Reclamante são notoriamente conhecidos em Portugal em serviços de restauração e de fornecimento de refeições.(...)" Em 25.01.2024, o requerido foi notificado da reclamação pelo ofício com a referência DMP/05/2024/2185175 não tendo apresentado contestação.

- Do despacho de concessão

No dia 24.04.2024, o processo foi submetido a despacho de concessão no qual se reconheceu a prioridade dos direitos oponentes e a afinidade entre o seu propósito e o do sinal em apreço, considerando-se, contudo, que a nível da sua composição não ressaltavam semelhanças gráficas, fonéticas, figurativas ou outras suscetíveis de gerar o risco de confusão ou de associação. O facto de os sinais em confronto ostentarem a letra



Processo: 31/25.8YHLSB
Referência: 660391

Lisboa - Tribunal da Propriedade Intelectual
Juízo da Propriedade Intelectual - Juiz 3

Rua Marquês da Fronteira - Palácio da Justiça
1098-001 Lisboa
Telef: 213846400 Fax: 211373576 Mail: tribunal.p.intelectual@tribunais.org.pt

Recurso de Propriedade Industrial

"H" não prevaleceu sobre os restantes aspetos que integravam, nomeadamente os demais elementos gráficos e figurativos, em especial os algarismos "3" e "7", que se considerou

que traziam aos mesmos uma aparência gráfica, fonética e figurativa totalmente distinta, permitindo aos sinais em contenda que respeitassem o necessário distanciamento de molde a possibilitar a sua destrição por parte dos consumidores e a sua associação à sua procedência económica.

Esta decisão foi notificada às partes do processo em 06.05.2024, através dos ofícios com as referências DM/05/2024/843100 e DM/05/2024/843099.

- Do pedido de modificação da decisão

Em 08.07.2024, a ora requerente veio solicitar a modificação da decisão de concessão do registo em apreço. Afirmar que não concorda com a decisão de concessão tomada e adianta que, para além de figurar nos direitos que tem protegidos, a expressão H3 também é utilizada pelas várias sociedades comerciais que integram o seu grupo empresarial - Grupo H3.

Reforça a existência de estabelecimentos comerciais de restauração explorados sob a designação H3 e detidos pelas sociedades acima referidas, salientando o elevadíssimo nível de reconhecimento que essa expressão possui junto dos consumidores e do mercado e sublinha que a conjugação de fatores como a similitude gráfica e fonética, afinidade entre os serviços em causa e a coincidência parcial dos produtos que são comercializados por ambas as partes (hambúrgueres) pode originar a sua confusão e associação.

Na verdade, a requerente vem esclarecer que, de acordo com o que pode constatar, o requerido comercializa hambúrgueres sob a marca H7, conforme cópias de publicações do estabelecimento comercial nas redes sociais do requerido, que junta (abaixo reproduzidas):

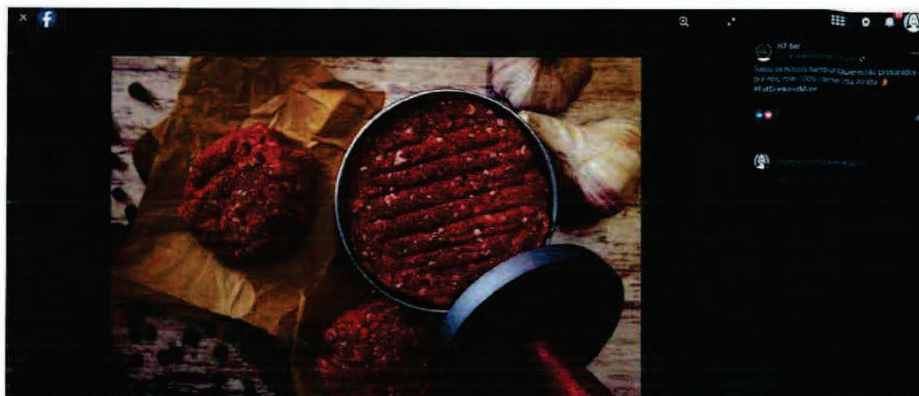



Processo: 31/25.8YHLSB
Referência: 660391

Lisboa - Tribunal da Propriedade Intelectual
Juízo da Propriedade Intelectual - Juiz 3

Rua Marquês da Fronteira - Palácio da Justiça
1098-001 Lisboa
Telef: 213846400 Fax: 211373576 Mail: tribunal.p.intelectual@tribunais.org.pt

Recurso de Propriedade Industrial



Facto que, a seu ver, leva a que a marca em análise constitua uma infração dos seus direitos por exibir o seu elemento distintivo, formado a partir da associação da letra H a um algarismo.

Cita um acórdão do Tribunal da Relação de Lisboa (TRL) a propósito da semelhança fonética entre sinais e preconiza que, a averiguação da similitude dos direitos em comparação deve ser efetuada à luz da semelhança que existe entre o conjunto dos vários elementos que os compõem, ou seja, a letra H seguida de um algarismo, e não à luz das diferenças que podem encontrar-se se forem analisados isoladamente, designadamente na utilização do número 7 em lugar do número 3.

Menciona depois, outro acórdão do TRL relativo à configuração gráfica e fonética das marcas de onde retira para o caso em apreço que "(...) a grafia e/ou a fonética interessam particularmente para as marcas nominativas e as constituídas por letras ou números, bem como para as marcas mistas em que elementos daquele género prevaleçam."

E por fim, alude novamente a jurisprudência atinente à semelhança fonética entre marcas, em cuja sequência vem reforçar que a marca em apreço constitui imitação dos seus direitos de propriedade industrial, por indicar serviços afins e por ser suscetível de induzir em erro ou confusão o consumidor e de criar risco de associação com os seus direitos face às semelhanças existentes entre si a nível nominativo, gráfico e fonético.

Faz referência ao facto de o grupo H3 ter vindo a ganhar grande notoriedade junto dos consumidores, quer devido à existência de dezenas de estabelecimentos comerciais sob



Processo: 31/25.8YHLSB
Referência: 660391

Lisboa - Tribunal da Propriedade Intelectual
Juízo da Propriedade Intelectual - Juiz 3

Rua Marquês da Fronteira - Palácio da Justiça
1098-001 Lisboa
Telef: 213846400 Fax: 211373576 Mail: tribunal.p.intelectual@tribunais.org.pt

Recurso de Propriedade Industrial

esse nome, mas também devido à sua presença nos media, com a realização de diversas reportagens e artigos noticiosos sobre os restaurantes H3, ao longo dos anos. Aspetos que considera não deixarem dúvidas de que os direitos da requerente são notoriamente conhecidos em Portugal na área dos serviços de restauração e do fornecimento de refeições.

O facto de existir afinidade entre o âmbito de proteção dos sinais litigantes leva a que, na opinião da requerente, o consumidor tenha dificuldade em distingui-los originando o risco de erro ou confusão e, conseqüentemente, a ocorrência de danos patrimoniais na sua esfera jurídica e na de todo o grupo H3. Pelo que constata que, a marca em apreço constitui uma violação dos seus direitos.

Em 11.07.2024 o requerido foi notificado do pedido acima referido através do ofício com a referência DREAJ/DAJ/05/2024/22224882, não tendo apresentado resposta ao mesmo.

II. Ponderação de modificação do despacho

a) Tempestividade

O pedido de modificação de decisão deve ser apresentado no prazo de dois meses a contar da data da publicação do respetivo despacho, de acordo com o disposto no n.º 1 do artigo 22.º do CPI



Verifica-se que o despacho de concessão da marca nacional n.º 714367 foi publicado no BPI de 09.05.2024 e que o pedido de modificação da decisão foi apresentado pela requerente em 08.07.2024, pelo que se considera observado o requisito temporal previsto no preceito legal referido no parágrafo anterior.

b) Análise substancial

No pedido em análise a requerente manifesta que na elaboração da decisão impugnada não terão sido considerados aspetos essenciais do processo, o que leva a que se considere admissível a reanálise do despacho de concessão em apreço.

Constatando-se que os direitos invocados pela requerente são prioritários à marca em apreciação, tal como que, os serviços atinentes a cada um dos direitos são afins entre si, impõe-se a comparação dos sinais em confronto:



Processo: 31/25.8YHLSB
Referência: 660391

Lisboa - Tribunal da Propriedade Intelectual
Juízo da Propriedade Intelectual - Juiz 3

Rua Marquês da Fronteira - Palácio da Justiça
1098-001 Lisboa

Telef: 213846400 Fax: 211373576 Mail: tribunal.p.intelectual@tribunais.org.pt

Recurso de Propriedade Industrial



Marca proposta a registo)



H3 HAMBURGUER GOURMET

H3 BRAND, S.A.

(Direitos oponentes)

Verificamos que a marca em apreço conjuga a letra H com o número 7, enquanto os direitos oponentes conjugam a mesma letra com o número 3, havendo que mencionar, contudo, que os sinais em contenda ostentam, na sua maioria, uma componente figurativa relevante e que, a nosso ver, se mostra determinante na sua distinção.

Deste modo, enquanto a marca em apreciação conjuga os caracteres H-7 apostos num fundo preto, inseridos no centro de dois círculos e apresentados em letra estilizada em que, a própria letra H não é imediatamente perceptível enquanto tal por ter um prolongamento anterior ou uma "perna" surgindo acoplada ao número 7, as marcas da requerente aparecem com configurações diferentes, umas com a letra H e o número 3 sobre um fundo cinzento manchado e outras com os mesmos caracteres sobre fundo azul claro, em qualquer uma delas com o número 3 surgindo de forma estilizada com a supressão da extremidade da sua linha curva inferior.

Observando, assim, as composições em confronto mostram-se evidentes as diferenças que ostentam que, não só se apresentam aos consumidores de forma diferente, como são também proferidas diversamente originando a sua diferenciação a nível fonético.

Por outro lado, consideramos que a imagem que figura nos sinais em confronto é visualmente forte e não pode ser preterida em detrimento de uma maior atenção aos seus elementos verbais, acrescendo o próprio grafismo que apresentam que é distinto de uns para os outros.

Havendo também que ter em conta que uma marca que identifica um estabelecimento comercial tem uma visibilidade considerável tendo em conta que se encontra, normalmente,



Processo: 31/25.8YHLSB
Referência: 660391

Lisboa - Tribunal da Propriedade Intelectual
Juízo da Propriedade Intelectual - Juiz 3

Rua Marquês da Fronteira - Palácio da Justiça
1098-001 Lisboa
Telef: 213846400 Fax: 211373576 Mail: tribunal.p.intelectual@tribunais.org.pt

Recurso de Propriedade Industrial

colocada no exterior desse espaço uma vez que se destina a identificá-lo e a permitir que os consumidores o reconheçam.

Nesta medida, tendo em atenção que no caso em concreto os sinais em oposição não só são diferentes entre si do ponto de vista verbal como exibem composições gráficas totalmente distintas, quando os consumidores se depararem com os mesmos estarão aptos a diferenciá-los e a associá-los à sua correta origem empresarial.

Face a todos os factos acima expostos, concluímos que a existência em simultâneo dos sinais em litigância não suscita a sua confundibilidade nem consideramos que existam motivos que justifiquem a alteração do juízo subjacente ao despacho de concessão proferido no âmbito do presente processo, não se mostrando necessária a sua modificação nos termos do artigo 22.º do CPI.

III. Proposta de decisão

Concluindo, propõe-se o indeferimento do presente pedido de modificação e, em consequência, a manutenção do despacho de concessão proferido em 24.04.2024, no âmbito do processo de registo da marca nacional n.º 714367



[...]»

B. O Direito

Para fundamentar a sua pretensão, a Recorrente apresentou as seguintes conclusões:

«[...]»

I. A Recorrente considera que a existência da marca H7 configura uma situação de imitação ou usurpação de marcas, violando os seus direitos de propriedade industrial e gerando o risco de erro, confusão e associação entre esta e as suas marcas;

II. A marca registada considera-se imitada ou usurpada por outra quando: (1) a marca registada tiver prioridade; (2) sejam ambas destinadas a assinalar produtos ou serviços idênticos ou afins; (3) tenham tal semelhança gráfica, figurativa, fonética ou outra que induza o consumidor em erro ou que compreenda o risco de associação;

III. Verificou-se que os três requisitos se encontravam preenchidos, já que: (1) os direitos de propriedade da Recorrente têm prioridade sobre a marca H7, porquanto as publicações são anteriores; (2) as marcas da Recorrente e a marca H7 assinalam os



Processo: 31/25.8YHLSB
Referência: 660391

Lisboa - Tribunal da Propriedade Intelectual
Juízo da Propriedade Intelectual - Juiz 3

Rua Marquês da Fronteira - Palácio da Justiça
1098-001 Lisboa
Telef: 213846400 Fax: 211373576 Mail: tribunal.p.intelectual@tribunais.org.pt

Recurso de Propriedade Industrial

mesmos serviços de restauração (hamburguerias), compreendidos na Classe 43 da Classificação de Nice; (3)os direitos titulados pela Recorrente e a marca H7 possuem várias semelhanças gráficas, figurativas e fonéticas;

IV. De entre as semelhanças gráficas e figurativas, encontramos a conjugação da letra “H” com um algarismo (o 3 e o 7);

V. De entre as semelhanças fonéticas, percebemos que a vocalização é muito semelhante e parcialmente coincidente (“a.gá.três” e “a.gâ.se.te”);

VI. As marcas da Recorrente são notórias, possuindo um elevado nível de reconhecimento por parte dos consumidores e do mercado, o que agrava o risco de associação;

VII. Note-se, ainda, que o sujeito de referência e cujo olhar constitui o percurso de aferição da colisão é o consumidor médio, que não tem de estar particularmente atento;

VIII. Por todo o exposto, não existem dúvidas quanto à violação dos direitos de propriedade industrial da Recorrente, verificando-se uma situação de concorrência desleal, suscetível de induzir o consumidor em erro, confusão e associação. [...]»

Não foram apresentadas contra-alegações.

Vejamos.

A Recorrente invocou que na decisão recorrida não foram ponderadas as semelhanças gráficas e fonéticas das marcas, as quais acarretam um risco de associação, risco este que é acrescido em virtude do carácter notório das suas marcas.

Assim, a Recorrente deferente que, por aplicação do disposto no artigo 238.º do Código da Propriedade Industrial, o registo da marca deveria ter sido recusado.

Encontra-se assente que as marcas da Recorrente são pré-existentes e que quer aquelas quer o sinal impugnado se destinam a assinalar produtos da Classe 43.^a [Snack-bares no caso do sinal registando e serviços de restauração (alimentação), no caso das marcas pré-existentes]. Assim, mostram-se preenchidos os dois primeiros requisitos do conceito de imitação, previstos no artigo 232.º do CPI.

Posto isto.

Para que ocorra fundamento de recusa da marca, a acima citada disposição obriga a que se constate a existência de semelhanças entre o sinal impugnado e as marcas notórias.



Processo: 31/25.8YHLSB
Referência: 660391

Lisboa - Tribunal da Propriedade Intelectual
Juízo da Propriedade Intelectual - Juiz 3

Rua Marquês da Fronteira - Palácio da Justiça
1098-001 Lisboa
Telef: 213846400 Fax: 211373576 Mail: tribunal.p.intelectual@tribunais.org.pt

Recurso de Propriedade Industrial

Conforme doudo ac. TRL de 16-07-2009, «Marca notória é a marca que adquiriu um tal nome que se tornou geralmente conhecido por todos aqueles produtores, comerciantes ou eventuais consumidores que estão em contacto com o produto; a notoriedade agrava o risco de confusão, uma vez que uma marca notória deixa na memória do público uma lembrança certa, persistente.» — disponível in dgsi.

No que respeita ao carácter notório das marcas da Recorrente, o mesmo tem-se como reconhecido, em face dos elementos documentais constantes dos autos.

Haverá, ainda, que ter presente que:

— a marca constitui um direito absoluto a partir do seu registo e tem uma função distintiva e identificadora, tendo por fim favorecer e proteger a empresa na sua actividade;

— «(...) no âmbito na análise comparativa das marcas em confronto, maxime para aferição de uma “imitação”, importa sobremaneira atender ao conjunto - que não às dissemelhanças que resultem de diversos pormenores isoladamente considerados - de todos os elementos constitutivos da marca, pois que é a partir da globalidade da composição de cada uma que se há-de aferir do risco de semelhança ou dissemelhança (...)» - conforme doudo acórdão do TRL de 08-02-2018, disponível in <https://www.dgsi.pt/jtrl.nsf/33182fc732316039802565fa00497eec/1ac2546e1e3e9742802582580043549e?OpenDocument>;

— «(...) O risco de confusão deve ser apreciado globalmente, devendo essa apreciação, no que respeita à semelhança visual, auditiva ou conceitual das marcas em causa, ser fundada numa impressão de conjunto, tendo em conta, nomeadamente, os elementos distintivos e dominantes dessas marcas. (...)» - conforme doudo acórdão do STJ de 25-03-2004, disponível in <https://www.dgsi.pt/jstj.nsf/954f0ce6ad9dd8b980256b5f003fa814/3e8722506961428a80256e890061df89>

—«(...) Nas marcas nominativas, sabido que é pelos sons das palavras e das expressões que estas se fixam na memória, deve-se prestar primordial atenção aos fonemas que as compõem, pois a apresentação varia e o som fica.(...)» - conforme doudo acórdão do STJ de 09-06-2016, disponível in <https://juris.stj.pt/ecli/ECLI:PT:STJ:2016:124.14.7YHLSB.L1.S1.4D?search=XR6NYmZG3kGIYVn37T4>;

— «(...) O risco de confusão abrange também o risco de associação: existe risco de confusão não só quando os consumidores podem ser induzidos a tomar uma marca por outra e, conseqüentemente, um produto por outro, mas também quando, distinguindo embora os sinais, ligam um ao outro e, em consequência, um produto ao outro, acreditando erradamente tratar-se de marcas e produtos pertencentes a sujeitos com relações de coligação ou licença, ou de marcas comunicando análogas qualidades dos produtos. (...)» -



Processo: 31/25.8YHLSB
Referência: 660391

Lisboa - Tribunal da Propriedade Intelectual
Juízo da Propriedade Intelectual - Juiz 3

Rua Marquês da Fronteira - Palácio da Justiça
1098-001 Lisboa

Telef: 213846400 Fax: 211373576 Mail: tribunal.p.intelectual@tribunais.org.pt

Recurso de Propriedade Industrial

conforme douto acórdão do STJ de 25-03-2004, disponível in <https://www.dgsi.pt/jstj.nsf/954f0ce6ad9dd8b980256b5f003fa814/3e8722506961428a80256e890061df89>.

Quanto à interpretação do que sejam as semelhanças relevantes, haverá que atentar, ainda, aos critérios gerais, constantes, no que respeita a caso semelhante, do douto acórdão do Tribunal da Relação de Lisboa, proferida nos autos com o n.º 422/23.9YHLSB [NIC x CIN], disponível in [dgsi](https://www.dgsi.pt).

Posto isto.

Os sinais em confronto são os seguintes:

Marcas da recorrente	Sinal da recorrida
	
<p>H3 HAMBURGUER GOURMET</p>	
	



Processo: 31/25.8YHLSB
Referência: 660391

Lisboa - Tribunal da Propriedade Intelectual
Juízo da Propriedade Intelectual - Juiz 3

Rua Marquês da Fronteira - Palácio da Justiça
1098-001 Lisboa
Telef: 213846400 Fax: 211373576 Mail: tribunal.p.intelectual@tribunais.org.pt

Recurso de Propriedade Industrial



Feito o confronto entre as marcas pré-existentes e o sinal registando, conclui-se que existem semelhanças gráficas, fonéticas e concetuais muito expressiva.

No caso apreciação resulta do confronto entre os sinais marcários o seguinte:

1. ambos os sinais são mistos, contendo cada um o respetivo elemento verbal e o respetivo elemento figurativo.
2. No que respeita ao elemento verbal ambas as marcas são compostas pela junção de letras H e um único algarismo [H3 e H7].
3. As marcas partilham a letra inicial H, grafada em maiúscula, sendo que no caso da marca pré -existente o algarismo que acompanha aquela letra é número três e que no caso do sinal registando o algarismo é sete.

Na medida em que os serviços que cada uma das marcas visa assinalar são serviços de restauração, parece-nos razoável assumir que o H é utilizado por ser a inicial da palavra hambúrguer.

Assim, tem que se concluir que, sob os pontos de vista formal e estrutural os sinais têm a mesma composição, apenas se diferenciando no algarismo que é utilizado em conjugação com a letra H.

Na medida em que ambas as marcas visam assinalar os mesmos serviços [restauração], dúvidas não existem de que ocorrendo sobreposição parcial de elementos gráficos e fonéticos poderá existir risco de associação.

Relativamente aos elementos figurativos é certo que os mesmos não coincidem.

Porém, não se reconhece a tal não coincidência carácter distintivo bastante para que o consumidor possa estar certo de que não se encontra perante a mesma marca (cujo conceito visual foi alterado, modernizado ou sofreu evolução) ou marca que esteja associada às pré-existentes, por exemplo em termos empresariais ou de conceito.



Processo: 31/25.8YHLSB
Referência: 660391

Lisboa - Tribunal da Propriedade Intelectual
Juízo da Propriedade Intelectual - Juiz 3

Rua Marquês da Fronteira - Palácio da Justiça
1098-001 Lisboa
Telef: 213846400 Fax: 211373576 Mail: tribunal.p.intelectual@tribunais.org.pt

Recurso de Propriedade Industrial

Tal possibilidade de associação acarreta o risco de o Recorrido tirar partido indevido do carácter distintivo das marcas prioritárias, por o consumidor poder inferir — das semelhanças estruturais, fonéticas e concetuais entre os sinais — que existem relações de coligação ou licença, ou que as marcas sinalizam produtos com qualidades análogas.

Tal risco de aproveitamento não é consentido pelo ordenamento, pelo que, uma vez se reconhecendo a sua existência, a marca não deve ser concedida [com interesse, no apontado sentido: douto acórdão do Supremo Tribunal de Justiça de 15-05-2015, disponível in [dgsi](#)].

Pelo exposto, haverá que revogar a douta decisão recorrida, o que se decide.

III. Decisão

Pelos fundamentos expostos, julgo procedente o presente recurso de marca e, consequentemente, revogo a douta decisão identificada no Relatório e recuso o registo da



marca nacional n.º 714367

Valor da causa: o indicado.

Custas pela recorrida.

Registe como decisão de mérito [sentença], sem julgamento.

Transitada, d.n. tendo em vista a publicitação da decisão.

[ac. serv.]

PATENTES DE INVENÇÃO

Pedidos - BBCA/1A

A publicação dos pedidos de patentes de invenção a seguir indicados é efetuada nos termos do disposto no artigo 69.º do Código da Propriedade Industrial; da data de publicação do presente aviso começa a contar-se o prazo de dois meses para a apresentação de reclamações de quem se julgar prejudicado pela eventual concessão dos mesmos, nos termos do artigo 17.º do mesmo Código.

- (11) **119747** (13) A *A47G 19/02 (2006.01) B65D 1/34 (2006.01)*
 (22) 2024.10.03 *D21H 11/16 (2006.01) D21H 17/00 (2006.01)*
 (30) *D21J 3/00 (2006.01)*
 (71) PT INSTITUTO SUPERIOR TÉCNICO (54) **PRODUTO DE PASTA DE CELULOSE**
 (72) FREDERICO CASTELO ALVES FERREIRA **MOLDADA E SEU PROCESSO DE**
 DIANA MARIA CONDEÇO MARQUES **PRODUÇÃO**
 PAOLA SANJUAN ALBERTE
 (51) **Int. Cl.** (57) A PRESENTE INVENÇÃO INSERE-SE NO DOMÍNIO
A23P 20/25 (2016.01) TÉCNICO DOS PRODUTOS DE PASTA DE CELULOSE MOLDADA,
 (54) **BIOTINTAS ELETRCONDUTORAS, COM APLICAÇÃO NAS INDÚSTRIAS PAPELEIRA E DE**
MÉTODO DE OBTENÇÃO E USO DAS EMBALAGEM, EM PARTICULAR NO SETOR DAS EMBALAGENS
MESMAS, MÉTODO DE OBTENÇÃO DE UM ALIMENTARES RÍGIDAS. A PRESENTE INVENÇÃO DIZ
ALIMENTO E REFERIDO ALIMENTO RESPEITO A UM PRODUTO DE PASTA DE CELULOSE
 (57) A PRESENTE INVENÇÃO DIZ RESPEITO A BIOTINTAS MOLDADA QUE COMPREENDE MAIORITARIAMENTE FIBRA
 ELETRCONDUTORAS, BEM COMO SEU MÉTODO DE QUÍMICA KRAFT DE EUCALIPTO. OUTRO ASPETO DA
 OBTENÇÃO E SUA UTILIZAÇÃO NA PRODUÇÃO ALIMENTAR. PRESENTE INVENÇÃO CORRESPONDE A UM PROCESSO DE
 AS BIOTINTAS ELETRCONDUTORAS DESCRITAS PRODUÇÃO DO PRODUTO DE PASTA DE CELULOSE
 APRESENTAM GRANDE CAPACIDADE DE SUPORTE CELULAR, MOLDADA. O PROBLEMA TÉCNICO CONSISTE EM
 BEM COMO ELEVADA PRINTABILIDADE E PROPRIEDADES DISPONIBILIZAR UM PRODUTO DE PASTA DE CELULOSE
 ORGANOLÉTICAS E NUTRICIONAIS ELEVADAS. É TAMBÉM MOLDADA COM CARACTERÍSTICAS DE HOMOGENEIDADE,
 OBJETO DA PRESENTE INVENÇÃO UM MÉTODO DE PROPRIEDADES DE RESISTÊNCIA MECÂNICA E CICLOS DE
 OBTENÇÃO DE UM ALIMENTO A PARTIR DA BIOIMPRESSÃO PRODUÇÃO EQUIVALENTES OU MELHORADOS EM
 POR EXTRUSÃO 3D DA BIOTINTA ELETRCONDUTORA E O COMPARAÇÃO COM OS PRODUTOS DO ESTADO DA TÉCNICA,
 REFERIDO ALIMENTO. A INVENÇÃO SURGE COMO UMA CONSTITUÍDOS POR FIBRAS DE MADEIRAS DE RESINOSAS OU
 ALTERNATIVA À PRODUÇÃO ALIMENTAR POR POR FIBRAS DE MATERIAIS NÃO LENHOSOS.
 BIOIMPRESSÃO POR EXTRUSÃO 3D ASSOCIADA A TÉCNICAS DE AGRICULTURA CELULAR.

[Ver Fascículo Completo](#)

[Ver Fascículo Completo](#)

- (11) **119750** (13) A (11) **119753** (13) A
 (22) 2024.10.06 (22) 2024.10.06
 (30) (30)
 (71) PT STÉPHANIE COELHO MONTEIRO (71) PT STÉPHANIE COELHO MONTEIRO
 (72) STÉPHANIE COELHO MONTEIRO (72) STÉPHANIE COELHO MONTEIRO
 (51) **Int. Cl.** (51) **Int. Cl.**
G09B 23/32 (2006.01)
 (54) **SIMULADOR ANATÓMICO EM 3D PARA (54) SIMULADOR ANATÓMICO EM 3D PARA**
TREINO DE BLOQUEIO DO PLEXO TREINO DE BLOQUEIO DO PLEXO
BRAQUIAL BRAQUIAL
 (57) A PRESENTE INVENÇÃO INSERE-SE NO DOMÍNIO (57) A PRESENTE INVENÇÃO INSERE-SE NO DOMÍNIO
 SIMULAÇÃO MÉDICA E VISA PROPORCIONAR UM TREINO REALISTA DE BLOQUEIO DO PLEXO BRAQUIAL PARA
 PROFISSIONAIS DE SAÚDE. O SIMULADOR ANATÓMICO EM 3D INCLUI UM MODELO DE MÃO (1), BRAÇO (2) E ANTEBRAÇO
 (14), COM UMA REGIÃO DA AXILA (11) FEITA DE MATERIAL (14), COM UMA REGIÃO DA AXILA (11) FEITA DE MATERIAL
 ECOGRÁFICO QUE PERMITE VISUALIZAÇÃO POR ECOGRÁFICO QUE PERMITE VISUALIZAÇÃO POR
 ULTRASSONOGRRAFIA, FACILITANDO A IDENTIFICAÇÃO DE ULTRASSONOGRRAFIA, FACILITANDO A IDENTIFICAÇÃO DE
 ESTRUTURAS COMO NERVOS (12), VEIA AXILAR (16) E ESTRUTURAS COMO NERVOS (12), VEIA AXILAR (16) E
 ARTÉRIA AXILAR (15). A INVENÇÃO POSSUI UM SISTEMA DE ARTÉRIA AXILAR (15). A INVENÇÃO POSSUI UM SISTEMA DE

RESPOSTA MOTORA CONTROLADO POR MICROCONTROLADOR (7), QUE ACIONA SERVOMOTORES NOS DEDOS (3) E COTOVELO (13), GERANDO MOVIMENTOS ESPECÍFICOS EM RESPOSTA À ESTIMULAÇÃO DOS NERVOS. A AGULHA (10), CONECTADA AO SISTEMA, PERMITE FEEDBACK TÁTIL AO TOCAR OS NERVOS, MELHORANDO A PRECISÃO DO TREINO. ESTE SIMULADOR PROPORCIONA UMA SOLUÇÃO PRÁTICA PARA AQUISIÇÃO DE COMPETÊNCIAS NA REALIZAÇÃO DE BLOQUEIOS ANESTÉSICOS, COMBINANDO VISUALIZAÇÃO E RESPOSTA MOTORA EM TEMPO REAL.



Figura 1

[Ver Fascículo Completo](#)

- (11) **119755** (13) **A**
 (22) 2024.10.04
 (30)
 (71) **PT ÁLVARO VASCONCELOS RODRIGUES, UNIPESSOAL LDA**
 (72) ANTONIO JORGE DE OLIVEIRA RODRIGUES
 (51) **Int. Cl.**
A63B 69/00 (2006.01)
 (54) **APARELHO PARA REGULAR A TRAJETÓRIA DE UMA BOLA E RESPETIVO SISTEMA**
 (57) A PRESENTE DIVULGAÇÃO DIZ RESPEITO A UM APARELHO PARA RETORNAR UMA BOLA DE FUTEBOL DEFININDO UMA TRAJETÓRIA DE RETORNO DA BOLA DE FUTEBOL, QUE COMPREENDE: UM SUPORTE (2) PARA POUSAR NO SOLO E PARA ESTABILIZAÇÃO INERCIAL; PELO MENOS UMA PLACA DE IMPACTO (4) MONTADA NO REFERIDO SUPORTE, QUE COMPREENDE UMA SUPERFÍCIE DE IMPACTO PARA RECEBER E RETORNAR A BOLA DE FUTEBOL QUANDO A BOLA IMPACTA NA REFERIDA SUPERFÍCIE DE IMPACTO, EM QUE A REFERIDA SUPERFÍCIE DE IMPACTO TEM UMA INCLINAÇÃO RELATIVAMENTE À DIREÇÃO VERTICAL. A PRESENTE DIVULGAÇÃO PODE AINDA COMPREENDER UM APOIO (1), UMA PLACA ADICIONAL SUPERIOR (6), UM PAINEL (3), PRANCHETAS DE FIXAÇÃO (5) E UM PAINEL ELETRÔNICO (7).

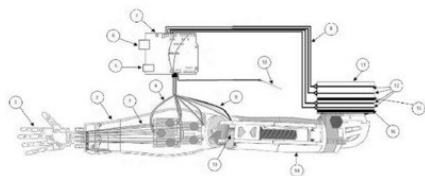
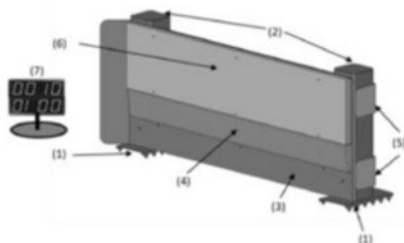

Fig. 1

[Ver Fascículo Completo](#)

Concessões - Patente internacional - FG4A

Processo	Início de vigência	Data do despacho	Nome do 1º requerente/titular	Pais resid.	Classificação principal	Observações
202306456 8	2022.10.14	2026.03.31	SKECHERS U. S. A., INC. II	US	A43B 11/00 (2006.01)	nos termos do n.º1 do artigo 72º do cpi, o presente pedido sofreu alterações durante a fase de exame.
202314648 9	2022.01.28	2026.03.31	YILDIZ TEKNİK UNIVERSITESI	TR	C04B 18/00 (2006.01)	nos termos do nº 1 do artigo 72.º do código da propriedade industrial, informa-se que o pedido sofreu alterações durante a fase de exame.

Patentes europeias vigentes em Portugal - FG4A

Processo	Início de vigência	Data do despacho	Nome do 1º requerente/titular	Pais resid.	Classificação principal	Observações
3739778	2018.01.11	2026.03.30	NTT DOCOMO, INC.	JP	H04J 13/16 (2020.01)	ART. 84º DO C.P.I.:
3915144	2019.12.03	2026.03.30	APPLIED MATERIALS, INC.	US	H01L 23/525 (2021.01)	ART. 84º DO C.P.I.:
4048648	2020.10.22	2026.03.30	ANGLO AMERICAN WOODSMITH LIMITED	GB	C05D 1/00 (2022.01)	ART. 84º DO C.P.I.:
4082570	2019.12.27	2026.03.30	CHUGAI SEIYAKU KABUSHIKI KAISHA	JP	A61K 39/395 (2023.01)	ART. 84º DO C.P.I.:
4151277	2021.07.15	2026.03.30	EISAI R&D MANAGEMENT CO., LTD	JP	A61P 25/00 (2023.01)	ART. 84º DO C.P.I.:
4232859	2021.10.22	2026.03.30	AFL TELECOMMUNICATIONS LLC	US	G02B 6/44 (2023.01)	ART. 84º DO C.P.I.:

Averbamentos - Patente europeia - PD1A, PD3A, PC1A, PC3A**Transmissões - Patente europeia**

Processo	Data do averbamento	Antigo requerente/titular	País resid.	Atual requerente/titular	País resid.	Observações
1938684	2026.03.24	ARKEMA FRANCE	FR	CHEMCOM INVESTMENTS B.V.	NL	
2107048	2026.03.25	HONEYWELL INTERNATIONAL INC.	US	SOLSTICE ADVANCED MATERIALS US, INC.	US	
2546153	2026.03.24	SCHULER AUTOMATION GMBH & CO. KG	DE	ANDRITZ SCHULER PRESSEN GMBH	DE	
2546224	2026.03.25	HONEYWELL INTERNATIONAL INC.	US	SOLSTICE ADVANCED MATERIALS US, INC.	US	
2556042	2026.03.25	HONEYWELL INTERNATIONAL INC.	US	SOLSTICE ADVANCED MATERIALS US, INC.	US	
2563751	2026.03.25	HONEYWELL INTERNATIONAL INC.	US	SOLSTICE ADVANCED MATERIALS US, INC.	US	
2799414	2026.03.25	HONEYWELL INTERNATIONAL INC.	US	SOLSTICE ADVANCED MATERIALS US, INC.	US	
2817277	2026.03.25	HONEYWELL INTERNATIONAL INC.	US	SOLSTICE ADVANCED MATERIALS US, INC.	US	
2970741	2026.03.25	HONEYWELL INTERNATIONAL INC.	US	SOLSTICE ADVANCED MATERIALS US, INC.	US	
3336073	2026.03.25	HONEYWELL INTERNATIONAL INC.	US	SOLSTICE ADVANCED MATERIALS US, INC.	US	
3507265	2026.03.25	HONEYWELL INTERNATIONAL INC.	US	SOLSTICE ADVANCED MATERIALS US, INC.	US	
3812360	2026.03.25	HONEYWELL INTERNATIONAL, INC.	US	SOLSTICE ADVANCED MATERIALS US, INC.	US	
3839005	2026.03.25	HONEYWELL INTERNATIONAL INC.	US	SOLSTICE ADVANCED MATERIALS US, INC.	US	
3867326	2026.03.25	HONEYWELL INTERNATIONAL INC.	US	SOLSTICE ADVANCED MATERIALS US, INC.	US	
4140976	2026.03.25	HONEYWELL INTERNATIONAL INC.	US	SOLSTICE ADVANCED MATERIALS US, INC.	US	

Outros Atos - Patente europeia - HK4A

2858893. – FASCÍCULO MODIFICADO: NOS TERMOS DO ART. 84º DO CPI, É PUBLICADA A MODIFICAÇÃO DO FASCÍCULO APÓS OPOSIÇÃO.

Requerimentos indeferidos - Patente europeia - HZ4A

Processo	Número do documento	Data de apresentação	Data do despacho	Nome do titular	Pais resid.	Observações
3953387	20078461 58	2026.03.24	2026.03.30	SPRINGWORKS THERAPEUTICS, INC.	US	REQUERIMENTO DE RESTITUIÇÃO DE TAXA INDEFERIDO, POR NÃO TER SIDO APURADO PAGAMENTO INDEVIDO.
3953387	20078461 69	2026.03.24	2026.03.30	SPRINGWORKS THERAPEUTICS, INC.	US	REQUERIMENTO DE RESTITUIÇÃO DE TAXA INDEFERIDO, POR NÃO TER SIDO APURADO PAGAMENTO INDEVIDO.

CERTIFICADOS COMPLEMENTARES DE PROTECÇÃO**Pedidos e avisos de concessão**

Processo	Tipo de dado	Conteúdo dos dados	País resid.
1284	(68) – Patente de Base (22) – Data do Pedido Data da Concessão (94) – Prazo de Validade Titulares (54) – Título da Invenção (95) – Prod. (fitofármaco) (93) – 1ª Aut. Com. na U.E. (92) – Aut. Com. Nacional	PTE, 1909579 H, de 2006.07.20 2025.04.10 2026.03.31 Início em: 2026.07.21, e fim em: 2031.07.20 Nome: BASF SE MISTURAS FUNGICIDAS COM BASE EM AZOLOPIRIMIDINILAMINAS AMETOCTRADINA E FOSFONATOS DE POTÁSSIO Data: 2024.10.07, País: IT, Número: 17766 Data: 2024.12.11, País: PT, Número: 2297	DE

MODELOS DE UTILIDADE

Pedidos - BB/CA1K

A publicação dos pedidos de modelos de utilidade a seguir indicados é efetuada nos termos do disposto no artigo 131.º do Código da Propriedade Industrial; da data de publicação do presente aviso começa a contar-se o prazo de dois meses para a apresentação de reclamações de quem se julgar prejudicado pela eventual concessão dos mesmos, nos termos do artigo 17.º do mesmo Código.

- | | | | |
|---|--------|--|--------|
| (11) 12419 | (13) U | (11) 12420 | (13) U |
| (22) 2025.10.03 | | (22) 2025.10.06 | |
| (30) 2024.10.04 ES U202431835 | | (30) 2025.08.06 ES 202531563 | |
| (71) ES CEBE INGENIERIA Y SISTEMAS CONSTRUCTIVOS, S.L. | | (71) ES HINOJOSA PACKAGING, S.L. | |
| (72) CALVO IBARRECHE, JOSÉ JAVIER | | (72) RENATO CARLOS MARTINHO SERRA DANIEL PEREA ROMERO | |
| (51) Int. Cl. | | (51) Int. Cl. | |
| <i>E04B 5/48 (2006.01) E04F 15/02 (2006.01)</i> | | <i>B65D 5/42 (2006.01) A47K 10/02 (2006.01) A47K 10/24 (2006.01)</i> | |
| (54) ELEMENTO DE SUPORTE PARA CONSTRUÇÃO DE SOLEIRAS COM CÂMARA INFERIOR E ISOLAMENTO TÉRMICO | | (54) DISPOSITIVO DE ABERTURA FUNCIONAL PARA EMBALAGENS DE LENÇOS DE PAPEL | |
| (28) | | (28) | |
| (57) TRATA-SE DE UM ELEMENTO DE SUPORTE PARA CONSTRUÇÃO DE SOLEIRAS COM CÂMARA INFERIOR E ISOLAMENTO TÉRMICO, QUE PERMITE A FORMAÇÃO DE UM PLANO DE APOIO PARA UMA PLATAFORMA FORMADA POR UMA PLURALIDADE DE CHAPAS; O ELEMENTO DE SUPORTE É FORMADO POR UMA PEÇA PRODUZIDA A PARTIR DE UM MATERIAL PLÁSTICO QUE COMPREENDE: UMA PLACA (1) HORIZONTAL E ALONGADA (1) DE GEOMETRIA QUADRILATERAL, COM UMA FACE SUPERIOR E UMA FACE INFERIOR; DOIS PÉS (2) DE APOIO E ELEVÇÃO, QUE SE ESTENDEM A PARTIR DE DUAS EXTREMIDADE OPOSTAS DA FACE INFERIOR DA PLACA (1), E EM QUE CADA UM DOS PÉS (2) APRESENTA UM ACOPLAMENTO LATERAL (5), CONFIGURADO PARA MONTAGEM LATERAL DO TIPO MACHO/FÊMEA; E PELO MENOS UMA PROJEÇÃO (3) SUPERIOR DE GEOMETRIA QUADRILATERAL, QUE SE ESTENDE A PARTIR DE UM SETOR CENTRAL DA FACE SUPERIOR DA PLACA (1) E QUE APRESENTA PELO MENOS UMA ABA (4) HORIZONTAL, PARALELA À FACE SUPERIOR DA PLACA (1). | | (57) TRATA-SE DE UMA EMBALAGEM PARA LENÇOS DE PAPEL COMPOSTA POR UMA FOLHA DE CARTÃO RECORTADA COM LINHAS DE DOBRA, DEFININDO GRANDES SETORES RETANGULARES QUE DETERMINAM A BASE SUPERIOR (1) E A BASE INFERIOR (2) DA EMBALAGEM, DOIS SETORES RETANGULARES MAIS PEQUENOS (3) (4) QUE DETERMINAM AS PAREDES LATERAIS MAIORES, INCLUINDO UMA FLANGE DE EXTREMIDADE (6), BEM COMO PARES DE FLANGES LATERAIS (5) (5') (5'') (5''') SENDO QUE A INVENÇÃO CENTRA AS SUAS CARACTERÍSTICAS NO FACTO DE A TAMPA FRANGÍVEL (8) DA EMBALAGEM SER OBTIDA A PARTIR DE DOIS SEMICORTES DE CONFIGURAÇÃO DIFERENTE, ONDE A FACE EXTERIOR SERÁ AFETADA POR UM SEMICORTE EM FORMA DE RECORTE FRANGÍVEL (7), ENQUANTO NA FACE INFERIOR SE ESTABELECE UM SEMICORTE CONTÍNUO (9), QUE AO SER RETIRADA A TAMPA FRANGÍVEL (8), ATRAVÉS DE UM OU DOIS ENTALHES EM FORMA DE UNHA (10), DEFINE UMA FLANGE PERIMETRAL DE MENOR ESPESURA (11) NA ABERTURA DA JANELA DA EMBALAGEM. | |

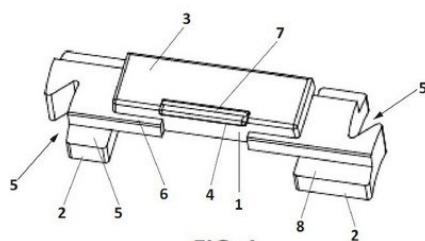

FIG. 1

[Ver Fascículo Completo](#)

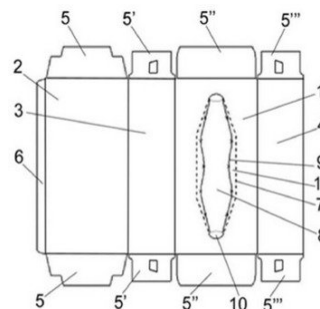

FIG. 1

[Ver Fascículo Completo](#)





Recusas - FC4K

Processo	Data do pedido	Data da recusa	Nome do 1º requerente/titular	Pais resid.	Classificação principal	Observações
12450	2025.12.21	2026.03.31	EDGAR GARCIA DA SILVA BRITO	PT		recusado nos termos do nº 9 do artigo 132º do cpi.
12451	2025.12.21	2026.03.31	CLANET & BRITO LDA	PT		recusado nos termos do nº 9 do artigo 132º do cpi.
12452	2025.12.21	2026.03.31	CLANET & BRITO LDA	PT		recusado nos termos do nº 9 do artigo 132º do cpi.

REGISTO NACIONAL DE MARCAS

Pedidos

De acordo com o artigo 226.º do Código da Propriedade Industrial, a seguir se publicam os pedidos de registo de marcas; da data de publicação do presente aviso começa a contar-se o prazo de dois meses para a apresentação de reclamações de quem se julgar prejudicado pela eventual concessão dos mesmos, em conformidade com o artigo 17.º do mesmo Código.

(210) 764309	MNA	(511) 43 SERVIÇOS HOTELEIROS.
(220) 2026.03.12		(591)
(300)		(540)
(730) PT ANA RITA ROCHA SILVESTRE		
(511) 25 VESTUÁRIO INFANTIL (BEBÉS); VESTUÁRIOS PARA BEBÉS; VESTUÁRIO EXTERIOR PARA BEBÉ; CUECAS-FRALDA (PARA BEBÉS) [VESTUÁRIO].		
(591)		
(540)		
		
(531) 27.5.1		(531) 27.5.4 ; 27.5.10 ; 27.5.11
<hr/>		
(210) 764404	MNA	(210) 764647 MNA
(220) 2026.03.13		(220) 2026.03.17
(300)		(300)
(730) PT PUSH2PRIME - UNIPessoal, LDA		(730) PT GOMES&HOWCROFT BIOMEDICAL, LDA
(511) 39 ORGANIZAÇÃO DE TRANSPORTE PARA PASSEIOS TURÍSTICOS; ORGANIZAÇÃO E CONDUÇÃO DE EXCURSÕES A LOCAIS TURÍSTICOS; SERVIÇOS DE OPERADORES TURÍSTICOS PARA RESERVA DE VIAGENS; ORGANIZAÇÃO DE EXCURSÕES E VISITAS A LOCAIS TURÍSTICOS; ORGANIZAÇÃO DE CIRCUITOS TURÍSTICOS EM CIDADES; ORGANIZAÇÃO DE VISITAS A LUGARES TURÍSTICOS; TRANSPORTE MARÍTIMO; SERVIÇOS DE TRANSPORTE MARÍTIMO; ALUGUER DE EMBARCAÇÕES; ORGANIZAÇÃO DE EXCURSÕES TURÍSTICAS [TRANSPORTE].		(511) 41 REALIZAÇÃO DE EVENTOS EDUCATIVOS; PRODUÇÃO DE EVENTOS AO VIVO.
(591)		(591) #507784; #EF69A1; #FCB515; #87CFC5; #339AD5.
(540)		(540)
		
		(531) 27.5.4 ; 27.5.10 ; 29.1.14
<hr/>		
(210) 764618	MNA	(210) 764749 MNA
(220) 2026.03.16		(220) 2026.03.18
(300)		(300)
(730) PT PAISAGENS E BEIRAIS LDA		(730) PT FANTASTIC TOGETHER UNIP LDA
		(511) 41 EVENTOS DE DANÇA.
		(591)

(540)



THE DEEPEST WHY

(531) 3.9.14

(210) **764750** MNA
 (220) 2026.03.18
 (300)
 (730) **PT OLHAR VANGUARDISTA UNIPESSOAL LDA**
 (511) 36 AGÊNCIA IMOBILIÁRIA.
 (591)
 (540)

**EDIGAIA**

(531) 26.11.6 ; 26.11.7 ; 26.11.98

(210) **764752** MNA
 (220) 2026.03.18
 (300)
 (730) **PT PATRICIA TAYLOR IMÓVEIS LDA**
 (511) 36 MEDIAÇÃO IMOBILIÁRIA; SERVIÇOS
 FINANCEIROS PARA MEDIAÇÃO IMOBILIÁRIA.
 (591)
 (540)

**PATRÍCIA TAYLOR**

I M Ó V E I S

(531) 3.1.2 ; 24.1.15 ; 24.1.18 ; 24.1.19 ; 24.9.13 ; 27.5.25 ; 27.99.20

(210) **764755** MNA
 (220) 2026.03.18
 (300)
 (730) **PT PORTOCOMERCIAL - SOCIEDADE DE**

**COMERCIALIZAÇÃO,
 LICENCIAMENTO DE
 SPONSORIZAÇÃO, SA**

(511) 16 PUBLICAÇÕES PERIÓDICAS E NÃO PERIÓDICAS;
 LIVROS; REVISTAS; ARTIGOS DE PAPELARIA,
 ARTIGOS ESCOLARES, ARTIGOS DE ESCRITÓRIO,
 CALENDÁRIOS, CARTAZES, CARTÕES, IMPRESSOS..
 25 VESTUÁRIO, CALÇADO, CHAPELARIA, LUVAS,
 MEIAS, BARRETES, CACHECÓIS..
 28 BRINQUEDOS, JOGOS, BOLAS DE DESPORTO,
 ARTIGOS DE DESPORTO..
 41 EDUCAÇÃO; DIVERTIMENTO; ORGANIZAÇÃO,
 PRODUÇÃO E CONDUÇÃO DE EVENTOS E DE
 COMPETIÇÕES DESPORTIVAS; EXPOSIÇÕES EM
 MUSEUS; EDIÇÃO DE TEXTOS; ESPETÁCULOS;
 SERVIÇOS DE ATIVIDADES DESPORTIVAS E
 CULTURAIS; PREPARAÇÃO, ORGANIZAÇÃO E
 REALIZAÇÃO DE CONFERÊNCIAS, WORKSHOPS,
 SEMINÁRIOS, CONVENÇÕES, EVENTOS E
 EXPOSIÇÕES; PREPARAÇÃO, ORGANIZAÇÃO E
 REALIZAÇÃO DE JOGOS, CONCURSOS E
 COMPETIÇÕES; SERVIÇOS DE ACOLHIMENTO
 (DIVERTIMENTO); PREPARAÇÃO, ORGANIZAÇÃO E
 REALIZAÇÃO DE CERIMÓNIAS DE ATRIBUIÇÃO DE
 PRÉMIOS; SERVIÇOS DE CLUBES DE FÃS;
 SERVIÇOS DE RESERVAS E DE EMISSÃO DE
 BILHETES PARA EVENTOS DESPORTIVOS,
 RECREATIVOS, CULTURAIS E EDUCATIVOS;
 SERVIÇOS DE INFORMAÇÕES SOBRE
 ENTRETENIMENTO, FORMAÇÃO, LAZER E
 DESPORTO, FORNECIDOS VIA INTERNET E OUTRAS
 REDES DE COMUNICAÇÕES; SERVIÇOS DE
 EDUCAÇÃO E DE ENTRETENIMENTO FORNECIDOS
 ATRAVÉS DA RÁDIO, TELEVISÃO, TELEFONE,
 INTERNET E BASES DE DADOS EM LINHA;
 SERVIÇOS DE ENTRETENIMENTO E EDUCAÇÃO
 COM SUPORTES ELETRÓNICOS, CONTEÚDOS
 MULTIMÉDIA, CONTEÚDOS AUDIOVISUAIS,
 FILMES, GRAVURAS, IMAGENS, FOTOGRAFIAS,
 ILUSTRAÇÕES, TEXTOS E INFORMAÇÕES
 CONEXAS, FORNECIDOS ATRAVÉS DA INTERNET E
 DE OUTRAS REDES DE COMUNICAÇÕES;
 PRODUÇÃO DE FILMES; PRODUÇÃO DE
 GRAVAÇÕES DE VÍDEO, GRAVAÇÕES SONORAS,
 DVD, CD, CD-ROM E; INFORMAÇÕES
 RELACIONADAS COM DESPORTO E
 ENTRETENIMENTO FORNECIDAS EM LINHA A
 PARTIR DE UMA BASE DE DADOS INFORMÁTICA
 OU VIA INTERNET; FORNECIMENTO DE JOGOS DE
 COMPUTADOR INTERATIVOS PARA VÁRIOS
 JOGADORES ATRAVÉS DA INTERNET E DE REDES
 ELETRÓNICAS DE COMUNICAÇÕES.

(591) AZUL CLARO; AZUL ESCURO; ROSA; AMARELO; BEGE;
 PRETO

(540)

**VALQUÍRIA
FELISMINA**



Felismina

(531) 1.1.10 ; 2.5.3 ; 20.1.3 ; 20.7.2 ; 29.1.13

(210) **764756** MNA
(220) 2026.03.18
(300)
(730) **PT CLENIO PAULINHO SCARTEZINI**

(511) 43 SERVIÇOS DE FORNECIMENTO DE ALIMENTOS E BEBIDAS; SERVIÇOS DE ALOJAMENTO TEMPORÁRIO; SERVIÇOS DE INFORMAÇÃO, ACONSELHAMENTO E RESERVA PARA O FORNECIMENTO DE ALIMENTOS E BEBIDAS; SERVIÇOS DE INFORMAÇÃO, ACONSELHAMENTO E RESERVA RELATIVOS A ALOJAMENTO TEMPORÁRIO; FORNECIMENTO DE ALOJAMENTO TEMPORÁRIO; FORNECIMENTO DE ALOJAMENTOS TEMPORÁRIOS; SERVIÇOS DE ALOJAMENTO EM CANIL; HOTÉIS PARA ANIMAIS; ALOJAMENTO TEMPORÁRIO; ALUGUER DE MÓVEIS, ROUPA DE CASA, CONJUNTOS DE MESA E EQUIPAMENTO PARA FORNECIMENTO DE ALIMENTOS E BEBIDAS; ALOJAMENTO TEMPORÁRIO PARA ANIMAIS; ANIMAIS (ALBERGUES PARA -); FORNECIMENTO DE ALOJAMENTO TEMPORÁRIO PARA ESCRITÓRIOS.

(591)
(540)



(531) 3.4.4 ; 3.4.13 ; 27.3.3

(210) **764762** MNA
(220) 2026.03.18
(300)
(730) **PT CONTRA PRAGAS PROTECCÃO AMBIENTAL LDA**

(511) 45 CONSULTADORIA EM MATÉRIA DE NORMAS DE SEGURANÇA NO TRABALHO.

(591)
(540)



contra pragas
protecção ambiental

(531) 26.2.12 ; 26.4.9

(210) **764765** MNA
(220) 2026.03.18
(300)
(730) **PT SPIRA - REVITALIZAÇÃO**

PATRIMONIAL, UNIPESSOAL, LDA.
(511) 41 ATIVIDADES CULTURAIS; ORGANIZAÇÃO E REALIZAÇÃO DE ATIVIDADES CULTURAIS.

(591)
(540)

#PARTILHA
MUSEUS E
MO[NU]MENTOS

(531) 24.17.1 ; 24.17.25 ; 27.5.10

(210) **764780** MNA
(220) 2026.03.18
(300)
(730) **PT JAMESTOWN EUROPE GMBH - SUCURSAL EM PORTUGAL**

(511) 35 SERVIÇOS DE GESTÃO DE COMUNIDADES EMPRESARIAIS.

36 SERVIÇOS IMOBILIÁRIOS; ADMINISTRAÇÃO DE BENS IMOBILIÁRIOS; ARRENDAMENTO DE EDIFÍCIOS; ARRENDAMENTO DE IMÓVEIS; ARRENDAMENTO DE APARTAMENTOS; ARRENDAMENTO DE INSTALAÇÕES COMERCIAIS; GESTÃO IMOBILIÁRIA RELACIONADA COM INSTALAÇÕES DE ESCRITÓRIOS.

(591) Verde; Bege; Roxo
(540)



(531) 27.5.25 ; 27.7.11 ; 27.7.25

(210) **764803** MNA
 (220) 2026.03.18
 (300)
 (730) **PT DUNAS COLORIDAS UNIPessoal LDA**
 (511) 43 SERVIÇOS DE ALOJAMENTO TEMPORÁRIO.
 (591)
 (540)



(531) 5.13.15 ; 10.3.16 ; 12.1.10 ; 13.1.10 ; 18.1.5 ; 18.3.10 ; 19.3.11 ; 27.5.25

(210) **764804** MNA
 (220) 2026.03.18
 (300)
 (730) **PT VCSERRA LDA**
 (511) 07 MÁQUINAS-FERRAMENTAS.
 08 FERRAMENTAS E UTENSÍLIOS PARA O TRATAMENTO DE MATERIAIS, E PARA A CONSTRUÇÃO, REPARAÇÃO E MANUTENÇÃO.
 35 SERVIÇOS DE VENDA A RETALHO RELATIVOS A PEÇAS DE AUTOMÓVEIS; SERVIÇOS DE VENDA A RETALHO RELACIONADOS COM ACESSÓRIOS PARA AUTOMÓVEIS; SERVIÇOS DE VENDA A RETALHO EM LINHA RELACIONADOS COM VEÍCULOS ELÉTRICOS.
 37 SERVIÇOS DE OFICINAS PARA REPARAÇÃO DE VEÍCULOS MOTORIZADOS.
 (591)
 (540)

DOUTORCAR

(210) **764805** MNA
 (220) 2026.03.18
 (300)
 (730) **PT OLIVIO LOPES DIAS**
 (511) 44 SERVIÇOS DE CUIDADOS DE SAÚDE PARA PESSOAS.
 (591)
 (540)



(531) 26.15.25 ; 26.99.6

(210) **764807** MNA
 (220) 2026.03.18
 (300)
 (730) **PT JORGE MANUEL DA CRUZ DE JESUS**
 (511) 41 ORGANIZAÇÃO DE FESTIVAIS; ORGANIZAÇÃO DE FESTIVAIS PARA FINS CULTURAIS; ORGANIZAÇÃO DE FESTIVAIS PARA FINS RECREATIVOS.
 (591) PRETO; BRANCO
 (540)



(531) 3.4.11 ; 3.4.13 ; 26.1.3 ; 26.1.15 ; 26.1.21

(210) **764816** MNA
 (220) 2026.03.18
 (300)
 (730) **PT RUI PEDRO CARNEIRO BARROCO**
 (511) 41 SERVIÇOS PARA PRODUÇÃO DE ENTRETENIMENTO SOB A FORMA DE VÍDEO; SERVIÇOS PARA PRODUÇÃO DE PROGRAMAS TELEVISIVOS; SERVIÇOS PARA A PRODUÇÃO DE ENTRETENIMENTO SOB A FORMA DE TELEVISÃO; SERVIÇOS PARA A PRODUÇÃO DE ENTRETENIMENTO SOB A FORMA DE FILMES; SERVIÇOS PARA A PRODUÇÃO DE FILMES CINEMATOGRAFICOS; SERVIÇOS NA PRODUÇÃO DE ENTRETENIMENTO SOB A FORMA DE FILMES CINEMATOGRAFICOS DE ANIMAÇÃO; SERVIÇOS DE PRODUÇÃO TEATRAL; SERVIÇOS DE PRODUÇÃO MUSICAL; SERVIÇOS DE PRODUÇÃO E GRAVAÇÃO DE CONTEÚDOS DE ÁUDIO; SERVIÇOS DE PRODUÇÃO DE VÍDEOS; SERVIÇOS DE PRODUÇÃO DE FILMES; SERVIÇOS DE PRODUÇÃO DE ESPETÁCULOS; SERVIÇOS DE PRODUÇÃO DE ESPETÁCULOS AO VIVO; SERVIÇOS DE PRODUÇÃO DE ESPETÁCULOS DE ENTRETENIMENTO AO VIVO; SERVIÇOS DE PRODUÇÃO DE ANIMAÇÃO; SERVIÇOS DE PRODUÇÃO ÁUDIO; SERVIÇOS DE

ENTRETENIMENTO PARA PRODUÇÃO DE ESPETÁCULOS AO VIVO; SERVIÇOS DE EDIÇÃO DE PÓS-PRODUÇÃO NA ÁREA DA MÚSICA, VÍDEOS E FILMES; PRODUÇÃO E APRESENTAÇÃO DE PROGRAMAS DE RÁDIO; PRODUÇÃO E ALUGUER DE MATERIAL EDUCATIVO E DIDÁTICO; PRODUÇÃO DE VÍDEOS MUSICAIS; PRODUÇÃO DE VÍDEOS DE FORMAÇÃO; PRODUÇÃO DE VÍDEOS; PRODUÇÃO DE VIDEOCASTS; PRODUÇÃO DE UMA SÉRIE CONTÍNUA DE PROGRAMAS ANIMADOS DE AVENTURAS; PRODUÇÃO DE TRECHOS (CLIPS) CINEMATOGRAFICOS ANIMADOS; PRODUÇÃO DE TRECHOS CINEMATOGRAFICOS GRÁFICOS; PRODUÇÃO DE TELEVISÃO E DE PROGRAMAS DE RÁDIO; PRODUÇÃO DE SHOWS TEATRAIS; PRODUÇÃO DE RELATÓRIOS SOBRE O ENSINO; PRODUÇÃO DE PROGRAMAS DE ENTRETENIMENTO EM TELEVISÃO; PRODUÇÃO DE PROGRAMAS DE TELEVISÃO DE DIVERSÃO; PRODUÇÃO DE PROGRAMAS DE TELEVISÃO EDUCATIVOS; PRODUÇÃO DE PROGRAMAS DE ANIMAÇÃO PARA TELEVISÃO E TELEVISÃO POR CABO; PRODUÇÃO DE PROGRAMAS DE TELEVISÃO AO VIVO; PRODUÇÃO DE PROGRAMAS DE TELEVISÃO AO VIVO PARA FINS EDUCATIVOS; PRODUÇÃO DE PROGRAMAS DE RÁDIO OU DE PROGRAMAS DE TELEVISÃO; PRODUÇÃO DE PROGRAMAS DE RÁDIO E DE TELEVISÃO; PRODUÇÃO DE PROGRAMAS DE RÁDIO E TELEVISÃO; PRODUÇÃO DE PROGRAMAS DE RÁDIO, DE FILMES E DE PROGRAMAS DE TELEVISÃO; PRODUÇÃO DE PROGRAMAS DE ANIMAÇÃO E AO VIVO; PRODUÇÃO DE PROGRAMAS DE TELEVISÃO AO VIVO PARA ENTRETENIMENTO; PRODUÇÃO DE PROGRAMAS DE TELEVISÃO; PRODUÇÃO DE PODCASTS; PRODUÇÃO DE PEÇAS DE TEATRO; PRODUÇÃO DE ÓPERAS; PRODUÇÃO DE OBRAS MUSICAIS NUM ESTÚDIO DE GRAVAÇÃO; PRODUÇÃO DE MÚSICA; PRODUÇÃO DE GRAVAÇÕES DE SOM E DE IMAGEM EM SUPORTES DE REGISTOS DE SOM E DE IMAGENS; PRODUÇÃO DE GRAVAÇÕES DE SOM E DE VÍDEO; PRODUÇÃO DE GRAVAÇÕES DE SOM E MÚSICA; PRODUÇÃO DE GRAVAÇÕES DE MÚSICA; PRODUÇÃO DE GRAVAÇÕES DE VÍDEO; PRODUÇÃO DE GRAVAÇÕES DE SOM E DE VÍDEO NO DOMÍNIO DA EDUCAÇÃO; PRODUÇÃO DE GRAVAÇÕES AUDIOVISUAIS; PRODUÇÃO DE FILMES VÍDEO; PRODUÇÃO DE FILMES TELEVISIVOS; PRODUÇÃO DE FILMES PARA TELEVISÃO E PARA CINEMA; PRODUÇÃO DE FILMES PARA FINS EDUCATIVOS; PRODUÇÃO DE FILMES PARA FINS DE ENTRETENIMENTO; PRODUÇÃO DE FILMES PARA CINEMA; PRODUÇÃO DE FILMES EM ESTÚDIO; PRODUÇÃO DE FILMES DE VÍDEO; PRODUÇÃO DE FILMES DE TELEVISÃO; PRODUÇÃO DE FILMES DE FORMAÇÃO; PRODUÇÃO DE FILMES DE DESENHOS ANIMADOS; PRODUÇÃO DE FILMES DE CINEMA; PRODUÇÃO DE FILMES, COM EXCEÇÃO DOS DE PUBLICIDADE; PRODUÇÃO DE FILMES CINEMATOGRAFICOS PRÉ-GRAVADOS; PRODUÇÃO DE FILMES CINEMATOGRAFICOS; PRODUÇÃO DE FILMES; PRODUÇÃO DE EVENTOS AO VIVO; PRODUÇÃO DE EVENTOS DE ENTRETENIMENTO AO VIVO; PRODUÇÃO DE ESTUDOS CINEMATOGRAFICOS; PRODUÇÃO DE ESPETÁCULOS TELEVISIVOS; PRODUÇÃO DE ESPETÁCULOS RECREATIVOS AO VIVO; PRODUÇÃO DE ESPETÁCULOS E FILMES; PRODUÇÃO DE ESPETÁCULOS EM PALCO; PRODUÇÃO DE ESPETÁCULOS E PROGRAMAS TELEVISIVOS E RADIOFÔNICOS; PRODUÇÃO DE ESPETÁCULOS DE REVISTA COM A PRESENÇA DE PÚBLICO AO VIVO; PRODUÇÃO DE ESPETÁCULOS DE ENTRETENIMENTO COM CANTORES; PRODUÇÃO DE ESPETÁCULOS DE ENTRETENIMENTO COM DANÇARINOS E CANTORES; PRODUÇÃO DE ESPETÁCULOS DE

ENTRETENIMENTO COM INSTRUMENTISTAS; PRODUÇÃO DE ESPETÁCULOS DE ENTRETENIMENTO COM DANÇARINOS; PRODUÇÃO DE ESPETÁCULOS DE TELEVISÃO; PRODUÇÃO DE ESPETÁCULOS DE TEATRO; PRODUÇÃO DE ESPETÁCULOS DE COMÉDIA; PRODUÇÃO DE ESPETÁCULOS DE MÚSICA; PRODUÇÃO DE ESPETÁCULOS DE PATINAGEM SOBRE RODAS; PRODUÇÃO DE ESPETÁCULOS CÉNICOS; PRODUÇÃO DE ESPETÁCULOS AO VIVO; PRODUÇÃO DE ESPETÁCULOS; PRODUÇÃO DE ENTRETENIMENTO SOB A FORMA DE GRAVAÇÕES DE SOM; PRODUÇÃO DE ENTRETENIMENTO SOB A FORMA DE PROGRAMAS DE TELEVISÃO; PRODUÇÃO DE EFEITOS ESPECIAIS PARA A TELEVISÃO; PRODUÇÃO DE EFEITOS ESPECIAIS PARA FILMES; PRODUÇÃO DE DOCUMENTÁRIOS; PRODUÇÃO DE DESENHOS ANIMADOS; PRODUÇÃO DE CONCURSOS DE TALENTOS; PRODUÇÃO DE CONCERTOS DE MÚSICA; PRODUÇÃO DE CINEMA; PRODUÇÃO DE ÁUDIO, VÍDEO E MULTIMÉDIA, E FOTOGRAFIA; PRODUÇÃO DE ÁUDIO E VÍDEO, E FOTOGRAFIA; PRODUÇÃO DE ÁUDIO; PRODUÇÃO DE APRESENTAÇÕES AUDIOVISUAIS; PRODUÇÃO DE ANIMAÇÃO; PREPARAÇÃO E PRODUÇÃO DE PROGRAMAS DE TELEVISÃO E DE RÁDIO; ORGANIZAÇÃO, PRODUÇÃO E APRESENTAÇÃO DE REPRESENTAÇÕES TEATRAIS; OPERAÇÃO DE EQUIPAMENTOS DE VÍDEO E DE ÁUDIO PARA A PRODUÇÃO DE PROGRAMAS DE RÁDIO E DE TELEVISÃO; GRAVAÇÃO E PRODUÇÃO DE ÁUDIO; FORNECIMENTO DE INSTALAÇÕES PARA PRODUÇÃO DE FILMES; ALUGUER DE INSTALAÇÕES PARA A PRODUÇÃO DE PROGRAMAS DE TELEVISÃO; SERVIÇOS DE EDIÇÃO E GRAVAÇÃO DE MÚSICA; SERVIÇOS DE EDIÇÃO DE VÍDEO PARA EVENTOS; SERVIÇOS DE EDIÇÃO DE ÁUDIO E VÍDEO; SERVIÇOS DE EDIÇÃO; PUBLICAÇÃO E EDIÇÃO DE LIVROS; EDIÇÃO OU GRAVAÇÃO DE SONS E IMAGENS; EDIÇÃO MULTIMÉDIA; EDIÇÃO FOTOGRAFICA; EDIÇÃO DE VÍDEOS; EDIÇÃO DE VÍDEO; ADAPTAÇÃO E EDIÇÃO CINEMATOGRAFICA; FORMAÇÃO PROFISSIONAL; SERVIÇOS DE FORMAÇÃO PROFISSIONAL; PRESTAÇÃO DE CURSOS DE FORMAÇÃO PROFISSIONAL; SERVIÇOS DE ENSINO RELACIONADOS COM FORMAÇÃO PROFISSIONAL; FORNECIMENTO DE CURSOS DE FORMAÇÃO DESTINADOS À ORIENTAÇÃO PROFISSIONAL DE JOVENS; ORGANIZAÇÃO DE DIVERTIMENTO PARA CERIMÓNIAS DE CASAMENTO; SERVIÇOS DE FOTÓGRAFO PARA TIRAR FOTOGRAFIAS EM CASAMENTOS; SERVIÇOS DE IMAGEM FOTOGRAFICA DE CASAMENTOS POR DRONE; SERVIÇOS DE IMAGEM FOTOGRAFICA POR DRONE; SERVIÇOS DE IMAGEM DE VÍDEO POR DRONE; SERVIÇOS DE CAPTAÇÃO DE IMAGENS VÍDEO POR DRONE; ENTRETENIMENTO SOB A FORMA DE ESPETÁCULOS DE LUZ COM DRONES; APRESENTAÇÃO DE ESPETÁCULOS DE LUZES COM DRONES; APRESENTAÇÃO DE EVENTOS DE ENTRETENIMENTO AO VIVO; CONTRATAÇÃO DE ARTISTAS PARA EVENTOS [SERVIÇOS DE PROMOTOR]; ORGANIZAÇÃO DE EVENTOS DE ENTRETENIMENTO; ORGANIZAÇÃO DE EVENTOS CULTURAIS E ARTÍSTICOS; ORGANIZAÇÃO DE EVENTOS CULTURAIS LOCAIS; ORGANIZAÇÃO DE EVENTOS COM FINS CULTURAIS, RECREATIVOS E DESPORTIVOS; ORGANIZAÇÃO COMUNITÁRIA DE EVENTOS DESPORTIVOS E CULTURAIS; ORGANIZAÇÃO DE EVENTOS MUSICAIS; ORGANIZAÇÃO DE EVENTOS DE ENTRETENIMENTO E CULTURAIS; PREPARAÇÃO DE LEGENDAS PARA EVENTOS TEATRAIS AO VIVO; ORGANIZAÇÃO E REALIZAÇÃO DE EVENTOS DE ENTRETENIMENTO; ORGANIZAÇÃO

E REALIZAÇÃO DE EVENTOS DE ENTRETENIMENTO AO VIVO; ORGANIZAÇÃO DE EVENTOS PARA FINS CULTURAIS; ORGANIZAÇÃO E REALIZAÇÃO DE EVENTOS DE PROVAS DE VINHOS COM FINS DE ENTRETENIMENTO; ORGANIZAÇÃO E REALIZAÇÃO DE EVENTOS DE PROVAS DE VINHOS COM FINS EDUCATIVOS.

(591)
(540)

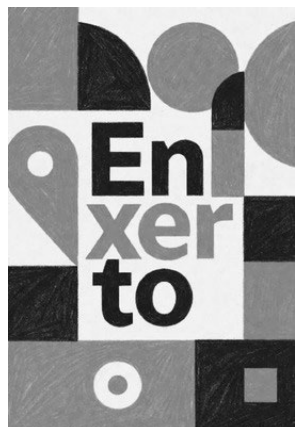

(531) 24.17.24 ; 26.1.4 ; 26.1.6 ; 26.3.6 ; 26.4.7 ; 26.4.9 ; 27.5.15 ; 27.5.25

(210) **764832** MNA

(220) 2026.03.19

(300)

(730) **PT MARIA MARGARIDA MENDES DE SOUSA AFONSO**

(511) 43 SERVIÇOS HOTELEIROS DE COMPLEXOS TURÍSTICOS; SERVIÇOS DE ALOJAMENTO EM COMPLEXOS HOTELEIROS.

(591)

(540)



(531) 1.3.2 ; 26.11.13 ; 27.5.9 ; 27.5.25

(210) **764834** MNA

(220) 2026.03.19

(300)

(730) **PT MARILENE FERREIRA DA COSTA**

(511) 18 BAGAGENS, MALAS, CARTEIRAS E OUTRAS BOLSAS DE TRANSPORTE; CHAPÉUS DE CHUVA E CHAPÉUS DE SOL; GUARDA-CHUVAS E GUARDA-SÓIS.

25 CALÇADO DE PRAIA; CALÇADO PARA A PRAIA; CHINELOS DE BANHO; SANDÁLIAS DE BANHO; SANDÁLIAS; SANDÁLIAS DE ENFIAR NO DEDO; SANDÁLIAS E SAPATOS DE PRAIA; ARTIGOS DE CHAPELARIA PARA SENHORA; BONÉS; CHAPÉUS DE PRAIA; CHAPÉUS DE SOL; MÁSCARAS DE DORMIR; PALAS PARA O SOL [ARTIGOS DE CHAPELARIA]; TOUCAS DE BANHO; BIQUÍNIS; CALÇÃO DE BANHO; CALÇÕES DE BANHO; FATOS

DE BANHO; FATOS DE BANHO [SHORTS]; FATOS DE BANHO COM SOUTIEN INTEGRADO; FATOS DE BANHO PARA CRIANÇAS; FATOS DE BANHO PARA HOMEM; FATOS DE BANHO PARA SENHORA; MÁSCARAS PARA OS OLHOS; PÁREOS; PÁREOS DE PRAIA [TECIDO QUE SE ENROLA À VOLTA DO CORPO]; PÁREOS [VESTUÁRIO]; ROUPÕES DE BANHO; ROUPA DE PRAIA; ROUPÕES PARA BANHO; ROUPÕES DE PRAIA; TÚNICAS PARA USAR POR CIMA DO FATO DE BANHO; VESTIDOS DE PRAIA; VESTUÁRIO DE BANHO; VESTUÁRIO DE PRAIA.

35 GESTÃO COMERCIAL DE LOJAS DE VENDA A RETALHO; MARKETING DE PRODUTOS E SERVIÇOS DE TERCEIROS; MARKETING DE INTERNET; MARKETING DIGITAL; MARKETING DE PRODUTOS; PROMOÇÃO DE SALDOS; PROMOÇÃO [PUBLICIDADE] DE VIAGENS; PROMOÇÃO DOS BENS E SERVIÇOS DE TERCEIROS; PROMOÇÃO, PUBLICIDADE E MARKETING EM WEBSITES; PUBLICIDADE; PUBLICAÇÃO DE MATERIAL PUBLICITÁRIO; PUBLICAÇÃO DE MATÉRIAS E TEXTOS PUBLICITÁRIOS; PUBLICIDADE E MARKETING; PUBLICIDADE NA ÁREA DE TURISMO E VIAGENS; SERVIÇOS DE MARKETING NO ÂMBITO DE VIAGENS; SERVIÇOS DE PUBLICIDADE E MARKETING PRESTADOS ATRAVÉS DAS REDES SOCIAIS; SERVIÇOS DE PUBLICIDADE RELATIVOS A VENDA DE PRODUTOS; SERVIÇOS PROMOCIONAIS DE NEGÓCIOS COMERCIAIS; SERVIÇOS PROMOCIONAIS E DE PUBLICIDADE; SERVIÇOS PUBLICITÁRIOS RELACIONADOS COM OS SETORES DE VIAGENS.

39 SERVIÇOS DE TRANSPORTE EM VEÍCULOS AUTOMÓVEIS; ORGANIZAÇÃO DE SERVIÇOS DE TRANSPORTE; FORNECIMENTO DE INFORMAÇÕES SOBRE PARQUES DE ESTACIONAMENTO EM AEROPORTOS ATRAVÉS DE UM SÍTIOS WEB; RESERVA DE ESTACIONAMENTO EM PARQUES DE AEROPORTOS; AGENTES DE ORGANIZAÇÃO DE VIAGENS; AGÊNCIAS DE RESERVAS DE VIAGENS; CONSULTADORIA EM VIAGENS; CONSULTADORIA PARA PLANEAMENTO DE ITINERÁRIOS DE VIAGENS; SERVIÇOS DE INFORMAÇÃO, ACONSELHAMENTO E RESERVA RELATIVOS A TRANSPORTES; FORNECIMENTO DE DADOS RELACIONADOS COM MÉTODOS DE TRANSPORTE; FRETAMENTO DE BARCOS; FRETAMENTO DE EMBARCAÇÕES; FRETAMENTO DE EMBARCAÇÕES MARÍTIMAS; FRETAMENTO DE VEÍCULOS PARA TRANSPORTE; MEDIAÇÃO DE SERVIÇOS DE TRANSPORTE; ORGANIZAÇÃO DE SERVIÇOS DE TRANSPORTE POR TERRA, ÁGUA E AR; ORGANIZAÇÃO DE TRANSPORTE AÉREO; ORGANIZAÇÃO DE TRANSPORTE E VIAGENS; ORGANIZAÇÃO DE TRANSPORTES EM FERRY; ORGANIZAÇÃO DO TRANSPORTE DE PASSAGEIROS POR VIA RODOVIÁRIA, FERROVIÁRIA, MARÍTIMA E AÉREA; ORGANIZAÇÃO E FORNECIMENTO DE TRANSPORTE POR TERRA, POR MAR E POR AR; ORGANIZAÇÕES DE TRANSPORTES POR TERRA, MAR E AR; SERVIÇOS DE CONDUÇÃO; SERVIÇOS DE CONDUÇÃO DE VEÍCULOS; SERVIÇOS DE PASSAGEIROS E DE CARGA; SERVIÇOS DE RESERVA PARA TRANSPORTE POR MAR; SERVIÇOS DE TRANSFERÊNCIA DE AEROPORTOS; SERVIÇOS DE TRANSPORTE; SERVIÇOS DE TRANSPORTES POR ESTRADA; SERVIÇOS PARA A ORGANIZAÇÃO DE TRANSPORTE AÉREO; SERVIÇOS PARA FRETAMENTO DE TRANSPORTE FERROVIÁRIO; SERVIÇOS PARA ORGANIZAÇÃO DE TRANSPORTE; SERVIÇOS PARA ORGANIZAÇÃO DE TRANSPORTE FERROVIÁRIO; SERVIÇOS PARA ORGANIZAÇÃO DE TRANSPORTE MARÍTIMO; SERVIÇOS PARA ORGANIZAÇÃO DE TRANSPORTE RODOVIÁRIO; SERVIÇOS PARA TRANSPORTE;

TRANSPORTE DE PASSAGEIROS; TRANSPORTE DE PASSAGEIROS [VIAJANTES]; TRANSPORTE EM AUTOMÓVEIS; TRANSPORTE POR ESTRADA; TRANSPORTE POR TERRA; VIAGENS E TRANSPORTE DE PASSAGEIROS.

43 SERVIÇOS DE INFORMAÇÃO, ACONSELHAMENTO E RESERVA RELATIVOS A ALOJAMENTO TEMPORÁRIO.

(591)
(540)



(531) 3.7.16 ; 27.5.9 ; 27.5.25

(511) 16 ARTE IMPRESSA.
(591)
(540)



(531) 26.1.19 ; 27.5.25

(210) **764843** MNA
(220) 2026.03.19
(300)
(730) PT CARINA AREZ UNIPESOAAL LDA
(511) 44 PILATES TERAPÊUTICO.
(591)
(540)

FISIOPILATES

(210) **764835** MNA
(220) 2026.03.19
(300)
(730) PT MANUEL DA CONCEIÇÃO DE SOUSA PEREIRA
(511) 22 LONAS, TOLDOS, TENDAS, GUARDA-SÓIS DE PÁTIO, COBERTURAS E PROTEÇÕES NÃO PRÉ-INSTALADOS.
25 VESTUÁRIO; ARTIGOS DE CHAPELARIA.
35 ADMINISTRAÇÃO COMERCIAL DO LICENCIAMENTO DE PRODUTOS E SERVIÇOS PARA TERCEIROS; ADMINISTRAÇÃO DE VENDAS.

(591)
(540)

O Pai Já Vai!



(531) 11.3.1 ; 11.3.2 ; 11.7.1 ; 24.17.1 ; 27.5.25

(210) **764844** MNA
(220) 2026.03.19
(300)
(730) PT JOSÉ CARLOS MACHADO OLIVEIRA
(511) 36 GESTÃO DE INVESTIMENTO IMOBILIÁRIO; INVESTIMENTO EM BENS IMOBILIÁRIOS; AVALIAÇÃO DE EDIFÍCIOS.
37 EDIFICAÇÃO, CONSTRUÇÃO E DEMOLIÇÃO; RENOVACÃO DE EDIFÍCIOS; RENOVACÃO DE EDIFÍCIOS PARA MELHORAR A EFICIÊNCIA ENERGÉTICA; RENOVACÃO E RESTAURAÇÃO DE EDIFÍCIOS; DEMOLIÇÃO DE OBRAS DE ENGENHARIA CIVIL; SUPERVISÃO DOS TRABALHOS DE ENGENHARIA DE ESTRUTURAS; SUPERVISÃO DOS TRABALHOS DE ENGENHARIA EM EDIFÍCIOS; SUPERVISÃO DE OBRAS DE CONSTRUÇÃO.
42 GESTÃO DE PROJETOS DE ARQUITETURA; ESTUDOS DE VIABILIDADE DE ENGENHARIA; SERVIÇOS DE PLANEAMENTO DE ENGENHARIA CIVIL; SERVIÇOS DE ARQUITETURA; SERVIÇOS DE ENGENHARIA CIVIL; CONSULTORIA EM ARQUITETURA E ELABORAÇÃO DE PLANOS DE CONSTRUÇÃO.
(591) CINZENTO-ESCURO (ANTRACITE) #394349; DOURADO (BRONZE) #B57E29

(540)



(531) 26.11.7 ; 27.5.25 ; 29.1.96 ; 29.1.97

(210) **764837** MNA
(220) 2026.03.19
(300)
(730) PT MARIA CLARA MARQUES ALMEIDA

(210) **764852** MNA
 (220) 2026.03.19
 (300)
 (730) **PT EIRA DO OUTEIRO LDA**
 (511) 33 GIN.
 (591)
 (540)

D'EYRAS MALTEZES GIN

(210) **764859** MNA
 (220) 2026.03.19
 (300)
 (730) **PT MOURA CONSULTING, LDA**
 (511) 35 SERVIÇOS DE ASSISTÊNCIA, GESTÃO E ADMINISTRAÇÃO DE NEGÓCIOS; SERVIÇOS DE PUBLICIDADE, DE MARKETING E PROMOCIONAIS; SERVIÇOS DE PUBLICIDADE, DE PROMOÇÃO E DE MARKETING.
 36 SERVIÇOS FINANCEIROS, MONETÁRIOS E BANCÁRIOS; SERVIÇOS DE SEGUROS; SERVIÇOS DE AVALIAÇÕES FINANCEIRAS; FORNECIMENTO DE CARTÕES PRÉ-PAGOS E VALES; SERVIÇOS IMOBILIÁRIOS; SEGUROS; SUBSCRIÇÃO DE SEGUROS.
 41 PUBLICAÇÃO, RELATO E REDAÇÃO DE TEXTOS; SERVIÇOS DE EDUCAÇÃO, ENTRETENIMENTO E DESPORTO.
 (591)
 (540)

TFIN

(210) **764860** MNA
 (220) 2026.03.19
 (300)
 (730) **PT JORGE MANUEL ALMEIDA ABRANTES MOREIRA**
 (511) 41 SERVIÇOS DE EDUCAÇÃO, ENTRETENIMENTO E DESPORTO; SERVIÇOS DE RESERVA DE BILHETES PARA ATIVIDADES E EVENTOS EDUCATIVOS, DE ENTRETENIMENTO E DESPORTIVOS.
 43 ALOJAMENTO TEMPORÁRIO; ALUGUER DE MÓVEIS, ROUPA DE CASA, CONJUNTOS DE MESA E EQUIPAMENTO PARA FORNECIMENTO DE ALIMENTOS E BEBIDAS; SERVIÇOS DE FORNECIMENTO DE ALIMENTOS E BEBIDAS; FORNECIMENTO DE ALOJAMENTOS TEMPORÁRIOS; SERVIÇOS DE ALOJAMENTO TEMPORÁRIO.
 (591)
 (540)



(531) 7.1.24 ; 26.11.13 ; 27.5.25

(210) **764881** MNA
 (220) 2026.03.18
 (300)
 (730) **PT CASTILHO, GIESTEIRA, CASTRO LIMA, NASCIMENTO LEMOS - PRIMEIRO SAJ, LDA**
 (511) 45 SERVIÇOS JURÍDICOS.
 (591)
 (540)



(531) 26.4.5 ; 26.11.13

(210) **764887** MNA
 (220) 2026.03.18
 (300)
 (730) **PT GEODOURO, CONSULTORIA E TOPOGRAFIA, LDA.**
 (511) 09 PROGRAMAS DE SOFTWARE PARA GESTÃO DE BASES DE DADOS; PLATAFORMAS DE SOFTWARE COLABORATIVO [SOFTWARE]; PLATAFORMAS PARA SOFTWARE DE GESTÃO COLABORATIVA; SOFTWARE APLICATIVO PARA TELEMÓVEIS; SOFTWARE PARA PERMITIR A TRANSMISSÃO DE FOTOGRAFIAS A TELEMÓVEIS; PROGRAMAS E SOFTWARE PARA PROCESSAMENTO DE IMAGENS USADOS EM TELEMÓVEIS; SOFTWARE DE MAPAS; SOFTWARE DE REALIDADE AUMENTADA PARA CRIAÇÃO DE MAPAS; SOFTWARE DE DETEÇÃO DE RISCOS; GESTÃO DE FICHEIROS E DADOS E SOFTWARE PARA BASES DE DADOS; SOFTWARE PARA GESTÃO DE BASES DE DADOS; SOFTWARE APLICATIVO PARA SERVIÇOS DE COMPUTAÇÃO EM NUVEM; SOFTWARE DE APLICAÇÕES DA WEB; SOFTWARE DE AGRIMENSURA; SOFTWARE DE APLICAÇÃO PARA TRANSMISSÃO CONTÍNUA DE CONTEÚDOS MULTIMÉDIA AUDIOVISUAIS VIA INTERNET; SOFTWARE DE PLATAFORMAS INFORMÁTICAS; PLATAFORMAS DE SOFTWARE, GRAVADO OU DESCARREGÁVEL; BASES DE DADOS INTERATIVAS; CONJUNTOS DE DADOS, GRAVADOS OU PARA TRANSFERÊNCIA; DATA SETS, GRAVADOS OU PARA DOWNLOAD; BASES DE DADOS ELETRÓNICAS; BASES DE DADOS ELETRÓNICAS GRAVADAS EM SUPORTES INFORMÁTICOS; BANCOS DE DADOS; SOFTWARE PARA SERVIDOR DE BANCOS DE DADOS; BASES DE DADOS INFORMÁTICAS; CONTEÚDOS GRAVADOS E DESCARREGÁVEIS; PROGRAMAS DE COMPUTADOR; PROGRAMAS OPERATIVOS DE COMPUTADOR; SOFTWARE [PROGRAMAS DE COMPUTADOR]; PROGRAMAS DE COMPUTADOR GRAVADOS; PROGRAMAS DE COMPUTADOR REGISTRADOS; PROGRAMAS DE COMPUTADOR DESCARREGÁVEIS; PROGRAMAS DE COMPUTADOR MULTIMÉDIA INTERATIVOS; PROGRAMAS DE COMPUTADOR PARA PROCESSAMENTO DE DADOS; SOFTWARE; SOFTWARE MÓVEL; SOFTWARE SENSORIAL; SOFTWARE INTERACTIVO; SOFTWARE INTEGRADO; SOFTWARE EMPRESARIAL; SOFTWARE UTILITÁRIO; SOFTWARE MULTIMÉDIA; SOFTWARE OPERATIVO; SOFTWARE DE SIMULAÇÃO; APLICAÇÕES PARA TRABALHOS DE ESCRITÓRIO E PARA EMPRESAS; SOFTWARE DE ESCRITÓRIO; SOFTWARE PARA DIGITALIZAÇÃO DE IMAGENS E DOCUMENTOS;

SOFTWARE PARA INVENTÁRIO; SOFTWARE PARA USO COMERCIAL; DADOS GRAVADOS ELETRONICAMENTE A PARTIR DA INTERNET; SOFTWARE [PROGRAMAS DE COMPUTADOR GRAVADOS]; PROGRAMAS DE SOFTWARE.

(591)
(540)



waterknow

(531) 1.15.15 ; 1.17.16 ; 16.1.20 ; 24.17.24 ; 26.11.13

ROLO SPEED PRO

(210) **764932** MNA
(220) 2026.03.19
(300)
(730) **PT CARLOS LUIS RODRIGUES GOMES**
(511) 43 SERVIÇOS DE RESTAURANTES; RESTAURANTES DE COMIDA RÁPIDA (FAST FOOD); SERVIÇOS DE FAST-FOOD TAKE-AWAY.
(591) PRETO; AMARELO; BRANCO.
(540)

(210) **764890** MNA
(220) 2026.03.18
(300)
(730) **PT TIMING PEOPLE - EMPRESA DE TRABALHO TEMPORÁRIO, UNIPESSOAL LDA**
(511) 37 SERVIÇOS DE REMODELAÇÃO DE EDIFÍCIOS.
(591)
(540)

**QUERIDO GRUPO, MUDAMOS
UMA ASSOCIAÇÃO**

(531) 8.7.8 ; 26.3.4 ; 26.11.8 ; 27.5.25



(210) **764899** MNA
(220) 2026.03.19
(300)
(730) **PT ESTRADA PRAZENTEIRA - UNIPESSOAL LDA.**
(511) 39 TRANSPORTE DE PASSAGEIROS [VIAJANTES]; VIAGENS E TRANSPORTE DE PASSAGEIROS; TRANSPORTE POR ESTRADA; SERVIÇOS DE CONDUÇÃO; ORGANIZAÇÃO DE TRANSPORTE E VIAGENS; ORGANIZAÇÃO DE SERVIÇOS DE TRANSPORTE.
(591)
(540)

FLUVIUS TRAVEL

(210) **764937** MNA
(220) 2026.03.19
(300)
(730) **PT PAULO ALEXANDRE DE SOUSA SANTOS**
(511) 39 SERVIÇOS DE ALUGUER RELACIONADOS COM TRANSPORTE E ARMAZENAMENTO.
(591)
(540)



Ezy Locker

(210) **764922** MNA
(220) 2026.03.19
(300)
(730) **PT PINCELARIA PARDAL, S.A.**
(511) 16 ROLOS PARA PINTORES DE EDIFÍCIOS; ROLOS PARA APLICAÇÃO DE TINTAS.
(591)
(540)

(531) 10.3.10 ; 12.1.19 ; 27.5.25

(210) **764941** **MNA**
 (220) 2026.03.20
 (300)
 (730) **PT ELEGANCECROWN LDA**
 (511) 35 SERVIÇOS DE ASSISTÊNCIA, GESTÃO E ADMINISTRAÇÃO DE NEGÓCIOS; CONTABILIDADE, ESCRITURAÇÃO COMERCIAL.
 43 ALOJAMENTO TEMPORÁRIO; SERVIÇOS DE FORNECIMENTO DE ALIMENTOS E BEBIDAS; DISPONIBILIZAÇÃO DE INFORMAÇÃO ONLINE SOBRE RESERVAS DE ALOJAMENTO EM FÉRIAS; DISPONIBILIZAÇÃO DE INFORMAÇÃO SOBRE ALOJAMENTO TEMPORÁRIO VIA INTERNET; DISPONIBILIZAÇÃO DE INFORMAÇÃO SOBRE SERVIÇOS DE ALOJAMENTO TEMPORÁRIO; FORNECIMENTO DE INFORMAÇÃO DE ALOJAMENTO VIA INTERNET; FORNECIMENTO DE INFORMAÇÃO ONLINE SOBRE RESERVAS DE HOTÉIS; ORGANIZAÇÃO DE ALOJAMENTO TEMPORÁRIO; PRESTAÇÃO DE INFORMAÇÕES RELACIONADAS COM RESERVA DE ALOJAMENTO; RESERVA DE ALOJAMENTO EM HOTÉIS; RESERVA DE ALOJAMENTO TEMPORÁRIO; RESERVA DE ALOJAMENTO TEMPORÁRIO EM CASAS DE FÉRIAS; RESERVA DE ALOJAMENTOS TURÍSTICOS; RESERVA DE ALOJAMENTOS EM HOTÉIS; RESERVAS DE ALOJAMENTO; RESERVAS DE ALOJAMENTO TEMPORÁRIO; RESERVAS DE ALOJAMENTOS TEMPORÁRIOS; SERVIÇOS DE RESERVA PARA MARCAÇÃO DE ALOJAMENTO; SERVIÇOS DE RESERVAS DE ALOJAMENTO; SERVIÇOS DE RESERVAS PARA ALOJAMENTO; SERVIÇOS PARA RESERVA DE ALOJAMENTO DE FÉRIAS.

(591)
 (540)

BELA RIA

(210) **764943** **MNA**
 (220) 2026.03.20
 (300)
 (730) **PT JULIANA RIBEIRO NUNES**
 (511) 43 ALOJAMENTO TEMPORÁRIO; SERVIÇOS DE ALOJAMENTO TEMPORÁRIO; RESERVA DE ALOJAMENTOS TURÍSTICOS; ALUGUER DE ALOJAMENTOS PARA FÉRIAS.

(591)
 (540)

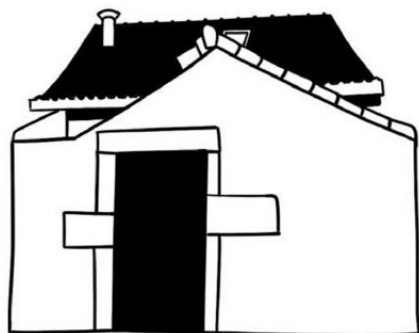

CASA BRANDA

(531) 7.1.24 ; 27.5.25

(210) **764944** **MNA**
 (220) 2026.03.20
 (300)
 (730) **PT RICARDO PACHECO DOS SANTOS**
 (511) 20 MOBILIÁRIO.
 37 CONSTRUÇÃO.
 (591)
 (540)



(531) 27.5.25

(210) **764956** **MNA**
 (220) 2026.03.20
 (300)
 (730) **PT GEFION, UNIPESSOAL LDA**
 (511) 29 AZEITE.
 33 VINHO.
 (591)
 (540)

O ANJINHO BRANCO

(210) **764958** **MNA**
 (220) 2026.03.20
 (300)
 (730) **PT FÁBIO CRISTIANO MARTINS PINTO COELHO NEVES**
 (511) 35 SERVIÇOS DE ASSISTÊNCIA, GESTÃO E ADMINISTRAÇÃO DE NEGÓCIOS; SERVIÇOS DE PUBLICIDADE, DE MARKETING E DE PROMOÇÃO; SERVIÇOS DE PUBLICIDADE, DE MARKETING E PROMOCIONAIS; SERVIÇOS DE PUBLICIDADE, DE PROMOÇÃO E DE MARKETING.
 42 TESTES, AUTENTICAÇÃO E CONTROLO DE QUALIDADE; SERVIÇOS DE DESIGN; SERVIÇOS DE TI (TECNOLOGIAS DE INFORMAÇÃO).

(591) #1B4965; #2C68FD; #3EDCDB
 (540)



(531) 15.7.18 ; 24.17.5 ; 26.11.9 ; 27.5.25

(210) **764959** **MNA**
 (220) 2026.03.20
 (300)
 (730) **PT TJ POMBEIRO LDA**
 (511) 35 SERVIÇOS DE ASSISTÊNCIA, GESTÃO E ADMINISTRAÇÃO DE NEGÓCIOS; SERVIÇOS DE PUBLICIDADE, DE MARKETING E DE PROMOÇÃO; SERVIÇOS DE PUBLICIDADE, DE MARKETING E PROMOCIONAIS; SERVIÇOS DE PUBLICIDADE, DE PROMOÇÃO E DE MARKETING.

(591)
 (540)

GRUPO PEOPLE MOVING FOWARD

(210) **764960** **MNA**
 (220) 2026.03.20
 (300)
 (730) **PT SOFIA QUINTANA**

(511) 41 SERVIÇOS DE EDUCAÇÃO, ENTRETENIMENTO E DESPORTO; ATIVIDADES DE DIVERSÃO, DESPORTIVAS E CULTURAIS; CONSULTAS EM PLANEAMENTO DE EVENTOS ESPECIAIS; CONSULTADORIA EM MATÉRIA DE PLANEAMENTO DE FESTAS; ENTRETENIMENTO RELACIONADO COM PROVAS DE VINHOS; ORGANIZAÇÃO DE ATIVIDADES RECREATIVAS DE GRUPO; ORGANIZAÇÃO DE EVENTOS DE ENTRETENIMENTO E CULTURAIS; ORGANIZAÇÃO E REALIZAÇÃO DE ATIVIDADES CULTURAIS; ORIENTAÇÃO DE VISITAS GUIADAS; PROVAS DE VINHOS [SERVIÇOS DE ENTRETENIMENTO]; REALIZAÇÃO DE ATIVIDADES CULTURAIS; REALIZAÇÃO DE VISITAS GUIADAS.

(591)
 (540)

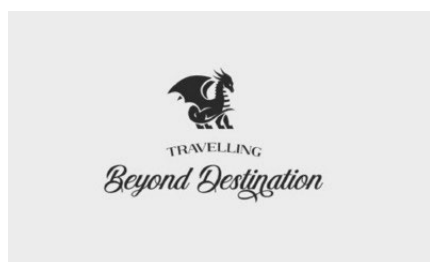

(531) 4.3.3 ; 27.5.9 ; 27.5.25

(210) **764962** **MNA**
 (220) 2026.03.20
 (300)
 (730) **PT PLURIBUS II INTERNACIONAL - GESTÃO DE UNIDADES DE SAÚDE, SA**

(511) 35 ADMINISTRAÇÃO COMERCIAL; TRABALHOS DE ESCRITÓRIO; DESENVOLVIMENTO DE SISTEMAS DE GESTÃO HOSPITALAR; GESTÃO HOSPITALAR; GESTÃO DE CLÍNICAS MÉDICAS E DE BEM-ESTAR PARA TERCEIROS; SERVIÇOS DE COMÉRCIO A RETALHO DE EQUIPAMENTOS MÉDICOS E PRODUTOS FARMACÊUTICOS.

41 SERVIÇOS DE FORMAÇÃO EM MATÉRIA DE SAÚDE E SEGURANÇA; SERVIÇOS DE ENSINO, NOMEADAMENTE FORMAÇÃO DE MÉDICOS NO DOMÍNIO DOS TRATAMENTOS PARA DOENTES RENAI, FORMAÇÃO EM ENFERMAGEM E EDUCAÇÃO DE DOENTES RENAI SOBRE DOENÇAS RENAI; INFORMAÇÕES SOBRE SAÚDE E MÉDICAS; PUBLICAÇÕES EM LINHA, NOMEADAMENTE BOLETINS INFORMATIVOS, LIVROS E REVISTAS ESPECIALIZADAS.

42 LABORATÓRIOS DE INVESTIGAÇÃO; INVESTIGAÇÃO PARA PRODUTOS MÉDICOS; SERVIÇOS DE INVESTIGAÇÃO E DESENVOLVIMENTO MÉDICO; SERVIÇOS DE CIÊNCIA E TECNOLOGIA; SERVIÇOS DE ASSESSORIA RELACIONADOS COM CIÊNCIAS; FORNECIMENTO DE ACESSO A FERRAMENTAS EM LINHA PARA DOENTES RENAI; VÍDEOS EM LINHA NO DOMÍNIO DAS DOENÇAS RENAI; CALCULADORAS DA FUNÇÃO RENAL E DISPONIBILIZAÇÃO DE CALCULADORAS DA FUNÇÃO RENAL POR TELEFONE; FORNECIMENTO DE UM SÍTIO WEB EM LINHA DE MÉDICOS NO DOMÍNIO DAS DOENÇAS RENAI.

44 SERVIÇOS DE CLÍNICAS DE SAÚDE; SERVIÇOS DE ASSESSORIA RELACIONADOS COM SAÚDE; SERVIÇOS MÉDICOS PARA O TRATAMENTO DE AFEÇÕES DO ORGANISMO HUMANO; CONSULTADORIA PROFISSIONAL RELACIONADA COM SERVIÇOS DE CUIDADOS DE SAÚDE; SERVIÇOS MÉDICOS NA ÁREA DO TRATAMENTO RENAL, INCLUINDO DIÁLISE, OUTRAS TERAPIAS EXTRACORPORAIS E ATIVIDADES CLÍNICAS E CIENTÍFICAS CONEXAS; CENTROS E SERVIÇOS DE DIÁLISE PARA DOENTES EM REGIME DE AMBULATÓRIO E INTERNADOS; INFORMAÇÕES DIETÉTICAS E NUTRICIONAIS EM LINHA PARA DOENTES RENAI E SUBMETIDOS A TRATAMENTOS DE DIÁLISE.

(591)
 (540)

PLURIBUS PORTUGAL

(210) **764969** **MNA**
 (220) 2026.03.20
 (300)
 (730) **PT PLURIBUS II INTERNACIONAL - GESTÃO DE UNIDADES DE SAÚDE, SA**

(511) 35 ADMINISTRAÇÃO COMERCIAL; TRABALHOS DE ESCRITÓRIO; DESENVOLVIMENTO DE SISTEMAS DE GESTÃO HOSPITALAR; GESTÃO HOSPITALAR; GESTÃO DE CLÍNICAS MÉDICAS E DE BEM-ESTAR PARA TERCEIROS; SERVIÇOS DE COMÉRCIO A RETALHO DE EQUIPAMENTOS MÉDICOS E PRODUTOS FARMACÊUTICOS.

41 SERVIÇOS DE FORMAÇÃO EM MATÉRIA DE SAÚDE E SEGURANÇA; SERVIÇOS DE ENSINO, NOMEADAMENTE FORMAÇÃO DE MÉDICOS NO DOMÍNIO DOS TRATAMENTOS PARA DOENTES RENAI, FORMAÇÃO EM ENFERMAGEM E EDUCAÇÃO DE DOENTES RENAI SOBRE DOENÇAS RENAI; INFORMAÇÕES SOBRE SAÚDE E MÉDICAS; PUBLICAÇÕES EM LINHA, NOMEADAMENTE BOLETINS INFORMATIVOS, LIVROS E REVISTAS ESPECIALIZADAS.

42 LABORATÓRIOS DE INVESTIGAÇÃO; INVESTIGAÇÃO PARA PRODUTOS MÉDICOS; SERVIÇOS DE INVESTIGAÇÃO E DESENVOLVIMENTO MÉDICO; SERVIÇOS DE CIÊNCIA E TECNOLOGIA; SERVIÇOS DE

ASSESSORIA RELACIONADOS COM CIÊNCIAS; FORNECIMENTO DE ACESSO A FERRAMENTAS EM LINHA PARA DOENTES RENAI; VÍDEOS EM LINHA NO DOMÍNIO DAS DOENÇAS RENAI; CALCULADORAS DA FUNÇÃO RENAL E DISPONIBILIZAÇÃO DE CALCULADORAS DA FUNÇÃO RENAL POR TELEFONE; FORNECIMENTO DE UM SÍTIO WEB EM LINHA DE MÉDICOS NO DOMÍNIO DAS DOENÇAS RENAI.

- 44 SERVIÇOS DE CLÍNICAS DE SAÚDE; SERVIÇOS DE ASSESSORIA RELACIONADOS COM SAÚDE; SERVIÇOS MÉDICOS PARA O TRATAMENTO DE AFEÇÕES DO ORGANISMO HUMANO; CONSULTADORIA PROFISSIONAL RELACIONADA COM SERVIÇOS DE CUIDADOS DE SAÚDE; SERVIÇOS MÉDICOS NA ÁREA DO TRATAMENTO RENAL, INCLUINDO DIÁLISE, OUTRAS TERAPIAS EXTRACORPORAIS E ATIVIDADES CLÍNICAS E CIENTÍFICAS CONEXAS; CENTROS E SERVIÇOS DE DIÁLISE PARA DOENTES EM REGIME DE AMBULATORIO E INTERNADOS; INFORMAÇÕES DIETÉTICAS E NUTRICIONAIS EM LINHA PARA DOENTES RENAI E SUBMETIDOS A TRATAMENTOS DE DIÁLISE.

(591)
(540)

PLURIBUS INTERNACIONAL

- (210) **764971** MNA
(220) 2026.03.20
(300)
(730) **PT GREEN BASTO VINEYARDS, LDA.**
(511) 33 BEBIDAS ALCOÓLICAS (EXCLUINDO CERVEJA).
(591)
(540)

BAGOS CONTADOS

- (210) **764973** MNA
(220) 2026.03.20
(300)
(730) **PT DOMINGO NO MUNDO - SOCIEDADE DE ENTRETENIMENTO LDA**
(511) 41 ORGANIZAÇÃO E REALIZAÇÃO DE ATIVIDADES CULTURAIS.
(591)
(540)

MAR ME QUER - ART & SUSTAINABILITY

- (210) **764974** MNA
(220) 2026.03.20
(300)
(730) **PT DRUIDA COSMOPOLITA LDA**
(511) 41 SERVIÇOS DE LUDOTECA.
43 SNACK-BARS.

(591)
(540)

DOWNTIME

- (210) **764975** MNA
(220) 2026.03.20
(300)
(730) **PT RAIZES BY CATARINA FIGUEIREDO UNIPESSOAL LDA**
(511) 30 CONFEITARIA.
(591)
(540)

RAÍZES DA BAGA

- (210) **764980** MNA
(220) 2026.03.20
(300)
(730) **PT PUBLIDEIA - MARKETING E EVENTOS, LDA**
(511) 35 SERVIÇOS DE MARKETING NO ÂMBITO DE RESTAURANTES; SERVIÇOS DE ASSESSORIA DE NEGÓCIOS RELACIONADOS COM A GESTÃO DE RESTAURANTES; SERVIÇOS DE ASSESSORIA DE NEGÓCIOS RELACIONADOS COM A CRIAÇÃO DE RESTAURANTES; ORGANIZAÇÃO DE EVENTOS, EXPOSIÇÕES, FEIRAS E ESPETÁCULOS PARA FINS COMERCIAIS, PROMOCIONAIS E PUBLICITÁRIOS; SERVIÇOS DE AGÊNCIAS DE MARKETING; SERVIÇOS DE CONSULTADORIA DE MARKETING DE NEGÓCIOS COMERCIAIS; SERVIÇOS DE CONSULTORIA, ACONSELHAMENTO E ASSISTÊNCIA EM PUBLICIDADE, MARKETING E PROMOÇÃO; SERVIÇOS DE CONSULTORIA RELACIONADOS COM PUBLICIDADE, PROMOÇÕES E MARKETING; SERVIÇOS DE MARKETING; SERVIÇOS DE PUBLICIDADE, DE MARKETING E DE PROMOÇÃO; SERVIÇOS DE PUBLICIDADE E MARKETING.
43 SERVIÇOS DE RESTAURANTES; SERVIÇOS DE ALIMENTAÇÃO E BEBIDAS EM RESTAURANTES E BARES; SERVIÇOS DE BARES; SERVIÇOS DE CAFÉS; SERVIÇOS DE RESTAURANTE E BAR; SERVIÇOS DE SNACK-BARES.

(591)
(540)

GRUPO MESA VIVA

- (210) **764986** MNA
(220) 2026.03.20
(300)
(730) **PT ZAZZENESS - SOCIEDADE UNIPESSOAL, LDA.**
(511) 36 MEDIAÇÃO IMOBILIÁRIA; CONSULTADORIA IMOBILIÁRIA; AGÊNCIA IMOBILIÁRIA; GESTÃO IMOBILIÁRIA; SERVIÇOS DE CONSULTORIA

IMOBILIÁRIA; SERVIÇOS DE GESTÃO
 IMOBILIÁRIA.
 37 CONSTRUÇÃO.

(591)
 (540)

WISEBUILDER

42 PROGRAMAÇÃO INFORMÁTICA; SERVIÇOS DE
 CONSULTORIA INFORMÁTICA.

(591)
 (540)

DO IT HAPPEN

(210) **764988** MNA
 (220) 2026.03.20
 (300)
 (730) **PT D'AMORE - INVESTIMENTOS
 IMOBILIÁRIOS, LDA.**
 (511) 27 REVESTIMENTOS DE PAREDE.
 (591)
 (540)

READY BY D'AMORE WALLS

(210) **765030** MNA
 (220) 2026.03.20
 (300)
 (730) **US BERRI PRO, INC.**
 (511) 32 BEBIDAS DESPORTIVAS; BEBIDAS DESPORTIVAS
 ENRIQUECIDAS COM VITAMINAS; BEBIDAS
 ENERGÉTICAS ENRIQUECIDAS COM VITAMINAS.
 (591)
 (540)

BERRI FIT

(210) **765003** MNA
 (220) 2026.03.21
 (300)
 (730) **PT ANA CAETANO FREIRE UNIPessoal
 LDA**
 (511) 44 SERVIÇOS DE CUIDADOS DE SAÚDE.
 (591)
 (540)

CLÍNICA MÉDICA LOTHUS

(210) **765034** MNA
 (220) 2026.03.20
 (300)
 (730) **PT FRANCISCO JOÃO PEREIRA DIAS**
 (511) 35 PUBLICIDADE, INCLUINDO PREPARAÇÃO DE
 CAMPANHAS PUBLICITÁRIAS DE SOLIDARIEDADE
 ONLINE EM REDES INFORMÁTICAS; SERVIÇOS DE
 PUBLICIDADE E DE PROMOÇÃO; PROMOÇÃO
 (PUBLICIDADE) DE PRODUTOS E SERVIÇOS DE
 TERCEIROS VIA COMPUTADORES E REDES DE
 COMUNICAÇÃO; SERVIÇOS DE PUBLICIDADE
 NOMEADAMENTE CAMPANHAS DE
 BENEFICÊNCIA, PROMOVENDO O CONHECIMENTO
 PÚBLICO SOBRE SERVIÇOS DE BENEFICÊNCIA,
 FILANTROPIA, DE VOLUNTARIADO PÚBLICOS E
 COMUNITÁRIOS, ATIVIDADES HUMANITÁRIAS.

(210) **765005** MNA
 (220) 2026.03.21
 (300)
 (730) **CVWALTER PATRICK DELGADO
 RODRIGUES
 CVHÉLIO ODAIR RAMOS ANDRADE
 DELGADO**
 (511) 35 SERVIÇOS DE PUBLICIDADE, DE MARKETING E DE
 PROMOÇÃO.

(591)
 (540)

CHUVERADA

41 FORMAÇÃO; FORMAÇÃO PRÁTICA
 [DEMONSTRAÇÃO]; ENSINO [FORMAÇÃO];
 FORMAÇÃO AVANÇADA; FORMAÇÃO CONTÍNUA;
 FORNECIMENTO DE CURSOS DE FORMAÇÃO;
 WORKSHOPS DE FORMAÇÃO; COACHING
 (FORMAÇÃO); SERVIÇOS DE CONSULTORIA
 RELACIONADOS COM FORMAÇÃO; FORMAÇÃO
 (ORIENTAÇÃO PROFISSIONAL); AÇÕES DE
 FORMAÇÃO; DISPONIBILIZAÇÃO DE FORMAÇÃO
 ONLINE; DIREÇÃO DE CURSOS DE FORMAÇÃO;
 FORNECIMENTO DE INSTALAÇÕES PARA
 FORMAÇÃO; PUBLICAÇÃO DE MANUAIS DE
 FORMAÇÃO; PRODUÇÃO DE VÍDEOS DE
 FORMAÇÃO; ORGANIZAÇÃO E REALIZAÇÃO DE
 CONFERÊNCIAS, CONGRESSOS, PALESTRAS,
 EXPOSIÇÕES; PUBLICAÇÃO E EDIÇÃO DE LIVROS,
 REVISTAS E MATERIAL IMPRESSO; PRODUÇÃO DE
 PODCASTS; CRIAÇÃO (ESCRITA) DE PODCASTS;
 FORNECIMENTO DE SERVIÇOS DE
 ENTRETENIMENTO ATRAVÉS DE PODCASTS;
 CRIAÇÃO (ESCRITA) DE CONTEÚDOS EDUCATIVOS
 PARA PODCASTS.

(210) **765019** MNA
 (220) 2026.03.22
 (300)
 (730) **PT ANDRÉ FILIPE FERREIRA DE PAIVA
 PT ZÉNITE D'ESTRATAGEMAS
 UNIPessoal LDA**
 (511) 09 SOFTWARE.

(591)
 (540)

NÃO ESTÁS BEM A VER

(210) **765037** MNA
 (220) 2026.03.20
 (300)
 (730) **GBDAISY LOUISE FOORD**
GBJAY ANTHONY FOORD
 (511) 37 CONSTRUÇÃO.
 (591)
 (540)

DINO PROPERTY

(210) **765044** MNA
 (220) 2026.03.20
 (300)
 (730) **PT DANIEL SINTRAO**
 (511) 35 SERVIÇOS DE PUBLICIDADE, DE MARKETING E DE
 PROMOÇÃO.
 42 SERVIÇOS DE DESIGN; SERVIÇOS DE TI
 (TECNOLOGIAS DE INFORMAÇÃO).
 (591)
 (540)

PIXEL START

(210) **765045** MNA
 (220) 2026.03.20
 (300)
 (730) **PT VILA SAUDERRA, LDA**
 (511) 35 SERVIÇOS DE ASSISTÊNCIA, GESTÃO E
 ADMINISTRAÇÃO DE NEGÓCIOS; SERVIÇOS DE
 PUBLICIDADE, DE MARKETING E DE PROMOÇÃO;
 SERVIÇOS DE PUBLICIDADE, DE PROMOÇÃO E DE
 MARKETING; SERVIÇOS DE PUBLICIDADE, DE
 MARKETING E PROMOCIONAIS.
 43 ALOJAMENTO PARA ANIMAIS; ALOJAMENTO
 TEMPORÁRIO; ALUGUER DE MÓVEIS, ROUPA DE
 CASA, CONJUNTOS DE MESA E EQUIPAMENTO
 PARA FORNECIMENTO DE ALIMENTOS E BEBIDAS;
 SERVIÇOS DE FORNECIMENTO DE ALIMENTOS E
 BEBIDAS; SERVIÇOS DE INFORMAÇÃO,
 ACONSELHAMENTO E RESERVA PARA O
 FORNECIMENTO DE ALIMENTOS E BEBIDAS;
 ALOJAMENTO TEMPORÁRIO PARA ANIMAIS;
 SERVIÇOS DE INFORMAÇÃO, ACONSELHAMENTO
 E RESERVA RELATIVOS A ALOJAMENTO
 TEMPORÁRIO; ANIMAIS (ALBERGUES PARA -);
 FORNECIMENTO DE ALOJAMENTO TEMPORÁRIO;
 FORNECIMENTO DE ALOJAMENTO TEMPORÁRIO
 PARA ESCRITÓRIOS; FORNECIMENTO DE
 ALOJAMENTOS TEMPORÁRIOS; HOTÉIS PARA
 ANIMAIS; SERVIÇOS DE ALOJAMENTO EM CANIL;
 SERVIÇOS DE ALOJAMENTO TEMPORÁRIO.
 (591)
 (540)

SAUDERRA

(210) **765047** MNA
 (220) 2026.03.20
 (300)
 (730) **PT PALACIO ANADIA - VERAGO II -**
VINHOS E TURISMO UNIPESSOAL LDA.
 (511) 35 SERVIÇOS DE PUBLICIDADE, DE PROMOÇÃO E DE
 MARKETING.
 41 SERVIÇOS DE EDUCAÇÃO, ENTRETENIMENTO E
 DESPORTO.
 (591)
 (540)

FESTIVAL DE MÚSICA NO DÃO

(210) **765056** MNA
 (220) 2026.03.21
 (300)
 (730) **BRMIGUEL MAURICIO ISONI FILHO**
 (511) 42 CONCEÇÃO E DESENVOLVIMENTO DE SISTEMAS
 DE COMPUTADOR; CONCEÇÃO E
 DESENVOLVIMENTO DE SOFTWARE DE BASES DE
 DADOS ELETRÓNICAS; CONCEÇÃO E
 DESENVOLVIMENTO DE SISTEMAS DE ENTRADA
 DE DADOS; DESENVOLVIMENTO, PROGRAMAÇÃO
 E IMPLEMENTAÇÃO DE SOFTWARE;
 INVESTIGAÇÃO NA ÁREA DA TECNOLOGIA DE
 INTELIGÊNCIA ARTIFICIAL; SERVIÇOS
 ANALÍTICOS RELACIONADOS COM
 COMPUTADORES.
 (591)
 (540)

WOOD PASSPORT

(210) **765061** MNA
 (220) 2026.03.22
 (300)
 (730) **PT MIGUEL DUARTE MENDES DE**
ALMEIDA
PT RICARDO MANUEL MENDES ALMEIDA
 (511) 33 BEBIDAS APERITIVAS; BEBIDAS ESPIRITUOSAS
 DESTILADAS; BEBIDAS DESTILADAS;
 AGUARDENTE; AGUARDENTES; DIGESTIVOS
 [LICORES E BEBIDAS ESPIRITUOSAS];
 ESPIRITUOSOS (BEBIDAS ALCOÓLICAS).
 (591)
 (540)

TROVISCONHO

(210) **765063** MNA
 (220) 2026.03.22
 (300)
 (730) **PT HEARTCORE, LDA**
 (511) 39 PLANEAMENTO E ORGANIZAÇÃO DE VISITAS
 TURÍSTICAS E EXCURSÕES.
 (591)

(540)

PORTUGAL LESS TRAVELED(210) **765088** MNA

(220) 2026.03.23

(300)

(730) **PT VILÃN, LDA**

(511) 03 COSMÉTICOS; ADSTRINGENTES PARA USO COSMÉTICO; COSMÉTICOS E PREPARAÇÕES COSMÉTICAS.

44 MASSAGENS; SALÕES DE BELEZA; SERVIÇOS DE ESTÉTICA.

(591)

(540)

(210) **765064** MNA

(220) 2026.03.22

(300)

(730) **PT JOSÉ MANUEL MARQUES DE OLIVEIRA**(511) 11 MÁQUINAS DE PURIFICAÇÃO DO AR.
35 DEMONSTRAÇÃO DE PRODUTOS.

(591)

(540)

**WHYINU AIR QUALITY &
HOME HYGIENE**(210) **765100** MNA

(220) 2026.03.23

(300)

(730) **PT WEADD LDA**

(511) 39 EMBALAGEM.

(591)

(540)

(210) **765078** MNA

(220) 2026.03.23

(300)

(730) **PT TRANSPORTES FERNANDO MALHADO, UNIPESSOAL, LDA.**

(511) 39 TRANSPORTE DE PASSAGEIROS; TRANSPORTE.

(591)

(540)

NOIR PORTO CHAUFFEUR(210) **765106** MNA

(220) 2026.03.23

(300)

(730) **PT ANA CLARA FERREIRA BISPO**

(511) 09 SOFTWARE PARA USO EM DISPOSITIVOS ELECTRÓNICOS DIGITAIS DE BOLSO E MÓVEIS E OUTROS PRODUTOS DE ELECTRÓNICA DE CONSUMO.

16 MATERIAIS EDUCATIVOS IMPRESSOS.

28 BRINQUEDOS, JOGOS E ARTIGOS DE BRINCAR.

35 SERVIÇOS DE GESTÃO DE NEGÓCIOS COMERCIAIS RELACIONADOS COM COMÉRCIO ELECTRÓNICO.

41 SERVIÇOS DE EDUCAÇÃO, ENTRETENIMENTO E DESPORTO.

(591)

(540)

(210) **765087** MNA

(220) 2026.03.23

(300)

(730) **BR TULIO SOARES**

(511) 09 SOFTWARE; SOFTWARE APLICATIVO INFORMÁTICO PARA USO NA IMPLEMENTAÇÃO DA INTERNET DAS COISAS [IOT]; EQUIPAMENTOS DE TECNOLOGIA DA INFORMAÇÃO, AUDIOVISUAIS, MULTIMÉDIA E FOTOGRÁFICOS; EQUIPAMENTOS CIENTÍFICOS E LABORATORIAIS PARA TRATAMENTO ATRAVÉS DA UTILIZAÇÃO DE ELETRICIDADE.

35 SERVIÇOS DE ASSISTÊNCIA, GESTÃO E ADMINISTRAÇÃO DE NEGÓCIOS; SERVIÇOS DE PUBLICIDADE, DE MARKETING E DE PROMOÇÃO; SERVIÇOS DE PUBLICIDADE, DE MARKETING E PROMOCIONAIS; SERVIÇOS DE PUBLICIDADE, DE PROMOÇÃO E DE MARKETING.

42 SERVIÇOS DE TI (TECNOLOGIAS DE INFORMAÇÃO); SERVIÇOS DE CIÊNCIA E TECNOLOGIA; SERVIÇOS DE DESIGN; TESTES, AUTENTICAÇÃO E CONTROLO DE QUALIDADE; SERVIÇOS CIENTÍFICOS E TECNOLÓGICOS.

(591)

(540)

YOUR LAB**PACKOKCOMPOST**(210) **765106** MNA

(220) 2026.03.23

(300)

(730) **PT ANA CLARA FERREIRA BISPO**

(511) 09 SOFTWARE PARA USO EM DISPOSITIVOS ELECTRÓNICOS DIGITAIS DE BOLSO E MÓVEIS E OUTROS PRODUTOS DE ELECTRÓNICA DE CONSUMO.

16 MATERIAIS EDUCATIVOS IMPRESSOS.

28 BRINQUEDOS, JOGOS E ARTIGOS DE BRINCAR.

35 SERVIÇOS DE GESTÃO DE NEGÓCIOS COMERCIAIS RELACIONADOS COM COMÉRCIO ELECTRÓNICO.

41 SERVIÇOS DE EDUCAÇÃO, ENTRETENIMENTO E DESPORTO.

(591)

(540)

LEVEL UP YOUR STORY(210) **765112** MNA

(220) 2026.03.19

(300)

(730) **PT GATELEVEN LDA**

(511) 09 IMANES [ÍMANS].

16 AUTOCOLANTES; ADESIVOS AUTOCOLANTES.

18 MALAS DE VIAGEM; SACOS DE VIAGEM; BAGAGENS, MALAS, CARTEIRAS E OUTRAS BOLSAS DE TRANSPORTE; BOLSAS DE VIAGEM; BAGAGEM DE VIAGEM; MALAS DE VIAGEM MOTORIZADAS; SACOS DE VIAGEM COM RODAS; ORGANIZADORES PARA MALAS.

20 ALMOFADAS DE VIAGEM.

39 ALUGUER DE MALAS DE VIAGEM.

(591)
(540)

(531) 10.3.7 ; 27.5.12 ; 27.5.25

(210) **765128** MNA

(220) 2026.03.20

(300)

(730) **PT RÚBEN SILVA & SAMARA BRANCO, LDA**

(511) 03 COSMÉTICOS PARA CUIDADOS DE BELEZA.

41 SERVIÇOS DE FORMAÇÃO RELACIONADOS COM AÇÕES DE MARKETING PARA O COMÉRCIO A RÉTALHO.

44 CUIDADOS DE BELEZA PARA PESSOAS; TRATAMENTOS DE BELEZA; TRATAMENTOS COSMÉTICOS.

(591) Castanho claro

(540)



(531) 27.5.25 ; 29.1.7

(210) **765134** MNA

(220) 2026.03.23

(300)

(730) **PT LITORAL WINES, UNIPESSOAL LDA**(511) 33 BEBIDAS ALCOÓLICAS (EXCLUINDO CERVEJA);
ESSÊNCIAS E EXTRATOS ALCOÓLICOS; BEBIDAS
ALCOÓLICAS EXCETO CERVEJA; PREPARAÇÕES
ALCOÓLICAS PARA FAZER BEBIDAS;
PREPARAÇÕES PARA PRODUZIR BEBIDAS
ALCOÓLICAS.

(591)

(540)

(210) **765135** MNA

(220) 2026.03.23

(300)

(730) **PT ASSETBIZ, LDA**(511) 35 MARKETING; MARKETING DIGITAL; MARKETING
IMOBILIÁRIO; MARKETING FINANCEIRO;
MARKETING PROMOCIONAL; MARKETING
DIRETO; MARKETING DE INFLUENCIADOR;

INFORMAÇÕES SOBRE MARKETING; MARKETING DE INTERNET; MARKETING DE INFLUÊNCIA; ESTUDOS DE MARKETING; PUBLICIDADE E MARKETING; MARKETING DE REFERÊNCIA; ASSESSORIA EM MARKETING; MARKETING DE PRODUTOS; CONSULTORIA DE MARKETING; ASSISTÊNCIA EM MARKETING; SERVIÇOS DE MARKETING; SERVIÇOS DE MARKETING IMOBILIÁRIO; ADMINISTRAÇÃO RELACIONADA COM MARKETING; CONSULTORIA EM MARKETING DIRETO; CONSULTORIA EM MARKETING EMPRESARIAL; SERVIÇOS DE MARKETING EMPRESARIAL; PREPARAÇÃO DE PLANOS DE MARKETING; PLANEAMENTO DE ESTRATÉGIAS DE MARKETING; SERVIÇOS DE MARKETING DE NEGÓCIOS COMERCIAIS; PROMOÇÃO, PUBLICIDADE E MARKETING EM WEBSITES; SERVIÇOS DE ASSESSORIA RELACIONADOS COM MARKETING; MARKETING DE PRODUTOS E SERVIÇOS DE TERCEIROS; SERVIÇOS DE PUBLICIDADE, DE MARKETING E DE PROMOÇÃO; SERVIÇOS DE PUBLICIDADE, DE PROMOÇÃO E DE MARKETING; PUBLICIDADE POR MARKETING DIRETO; SERVIÇOS DE MARKETING DIRETO; CONSULTORIA RELACIONADA COM MARKETING; FORNECIMENTO DE RELATÓRIOS DE MARKETING; ELABORAÇÃO DE RELATÓRIOS DE MARKETING; CONSULTORIA EM PUBLICIDADE E MARKETING; ASSESSORIA EM GESTÃO DE MARKETING.

(591)

(540)

(210) **765144** MNA

(220) 2026.03.23

(300)

(730) **PT FLUENTE PLATEIA, LDA.**(511) 35 PUBLICIDADE; PUBLICIDADE E MARKETING;
SERVIÇOS DE PUBLICIDADE, DE MARKETING E DE
PROMOÇÃO; MARKETING; MARKETING DIGITAL;
MARKETING PROMOCIONAL; MARKETING
FINANCEIRO; MARKETING DE INTERNET;
SERVIÇOS DE MARKETING; MARKETING POR
TELEFONE; SERVIÇOS DE PUBLICIDADE E
MARKETING; SERVIÇOS DE GERAÇÃO DE LEADS;
SERVIÇOS DE INTERMEDIÇÃO COMERCIAL;
SERVIÇOS DE INTERMEDIÇÃO COMERCIAL
RELACIONADOS COM A CORRESPONDÊNCIA DE
PROFISSIONAIS VARIADOS COM CLIENTES;
SERVIÇOS DE INTERMEDIÇÃO COMERCIAL
RELACIONADOS COM A APROXIMAÇÃO DE
POTENCIAIS INVESTIDORES PRIVADOS COM
EMPRESÁRIOS COM NECESSIDADE DE
FINANCIAMENTO.

(591)

(540)

(210) **765135** MNA

(220) 2026.03.23

(300)

(730) **PT ASSETBIZ, LDA**(511) 35 MARKETING; MARKETING DIGITAL; MARKETING
IMOBILIÁRIO; MARKETING FINANCEIRO;
MARKETING PROMOCIONAL; MARKETING
DIRETO; MARKETING DE INFLUENCIADOR;(210) **765151** MNA

(220) 2026.03.23

(300)

(730) **PT FLUENTE PLATEIA, LDA.**(511) 09 SOFTWARE; SOFTWARE DE INTELIGÊNCIA
ARTIFICIAL; SOFTWARE DE INTELIGÊNCIA

ARTIFICIAL PARA CUIDADOS DE SAÚDE;
SOFTWARE DE PLATAFORMAS INFORMÁTICAS.

(591)
(540)

AYRA.IA

(511) 43 SERVIÇOS DE ALOJAMENTO TEMPORÁRIO.
(591)
(540)

LINDAVILLAS

(210) **765153** MNA
(220) 2026.03.23
(300)
(730) **PT VALEANDRO, LDA**
(511) 43 SERVIÇOS HOTELEIROS.
(591)
(540)

HOTEL VALE DO TEMPO

(210) **765162** MNA
(220) 2026.03.23
(300)
(730) **PT ÂNGELO S.TEIXEIRA LDA**
(511) 35 SERVIÇOS RETALHISTAS RELACIONADOS COM CALÇADO.
(591)
(540)

SITEX

(210) **765158** MNA
(220) 2026.03.23
(300)
(730) **PT SÉRGIO SILVA & FILHOS LDA.**

(511) 36 ALUGUER OU ARRENDAMENTO DE EDIFÍCIOS; ARRENDAMENTO DE EDIFÍCIOS; ARRENDAMENTO E EXPLORAÇÃO DE BENS IMOBILIÁRIOS (EXCEPTO AS SGII).
39 ARMAZENAMENTO; ARMAZENAMENTO DE BAGAGEM; ARMAZENAMENTO DE EMBALAGENS; ARMAZENAMENTO DE ENCOMENDAS; ARMAZENAMENTO DE VEÍCULOS; TRANSPORTE E ARMAZENAMENTO; ARMAZENAMENTO DE CONTENTORES; ARMAZENAMENTO DE BICICLETAS; ARMAZENAMENTO DE PELES; ARMAZENAMENTO EM ENTREPOSTOS; ARMAZENAMENTO DE MÓVEIS; ARMAZENAMENTO DE MERCADORIAS; ARMAZENAMENTO DE CARGA; ARMAZENAMENTO DE PRODUTOS; ARMAZENAMENTO A GRANEL; ARMAZENAMENTO DE ARTIGOS COMERCIAIS; ARMAZENAMENTO TEMPORÁRIO DE ENTREGAS; DEPÓSITO/ARMAZENAMENTO DE MERCADORIAS; ARMAZENAMENTO DE PRODUTOS EM ENTREPOSTOS; ALUGUER DE LUGARES PARA ARMAZENAMENTO; ARMAZENAMENTO DE PEÇAS DE VEÍCULOS; ENTREGA E ARMAZENAMENTO DE MERCADORIAS; SERVIÇOS DE ARMAZENAMENTO DE ALIMENTOS; SERVIÇOS DE ARMAZENAMENTO DE ALIMENTOS CONGELADOS; ARMAZENAMENTO DE APARELHOS DE USO DOMÉSTICO; ARMAZENAMENTO DE PEÇAS PARA VEÍCULOS AUTOMÓVEIS; SERVIÇOS DE TRANSPORTE RODOVIÁRIO DE MERCADORIAS.

(591)
(540)

ARMAZÉM INTELIGENTE

(210) **765177** MNA
(220) 2026.03.24
(300)
(730) **PT FILIPE DE SOUSA COUTO E CASTRO**
(511) 35 GESTÃO EMPRESARIAL DE DESPORTISTAS.
(591)
(540)

SPECIALFOOT

(210) **765178** MNA
(220) 2026.03.24
(300)
(730) **PT QBL UNIPESSOAL LDA**
(511) 33 BEBIDAS ALCOÓLICAS (EXCLUINDO CERVEJA).
(591)
(540)

NM

(210) **765197** MNA
(220) 2026.03.24
(300)
(730) **PT ALVOR CONNECT - ASSOCIAÇÃO COMERCIAANTES E EMPRESÁRIOS DE ALVOR**

(511) 35 SERVIÇOS DE ASSISTÊNCIA, GESTÃO E ADMINISTRAÇÃO DE NEGÓCIOS; SERVIÇOS DE PUBLICIDADE, DE MARKETING E DE PROMOÇÃO; SERVIÇOS DE PUBLICIDADE, DE MARKETING E PROMOCIONAIS; SERVIÇOS DE PUBLICIDADE, DE PROMOÇÃO E DE MARKETING; ANÁLISES DE PREÇOS; ANGARIAÇÃO DE ASSINATURAS DE JORNAIS; ALUGUER DE DISTRIBUIDORES AUTOMÁTICOS; ALUGUER DE CAIXAS

(210) **765159** MNA
(220) 2026.03.23
(300)
(730) **PT COTTAGEPROTOCOL LDA**

REGISTADORAS; AGÊNCIAS DE IMPORTAÇÃO-EXPORTAÇÃO NO CAMPO DA ENERGIA; AGÊNCIAS DE IMPORTAÇÃO-EXPORTAÇÃO; AGRUPAMENTO, PARA BENEFÍCIO DE TERCEIROS, DE UMA VARIEDADE DE SERVIÇOS DE TELECOMUNICAÇÕES, PERMITINDO AOS CONSUMIDORES COMPARAR E ADQUIRIR COMODAMENTE ESSES SERVIÇOS; AGRUPAMENTO, PARA BENEFÍCIO DE TERCEIROS, DE UMA VARIEDADE DE SERVIÇOS DE SEGUROS, PERMITINDO AOS CONSUMIDORES COMPARAR E ADQUIRIR COMODAMENTE ESSES SERVIÇOS; ADMINISTRAÇÃO DE VENDAS; ADMINISTRAÇÃO DE ASSINATURA DE JORNAL [PARA TERCEIROS]; ADMINISTRAÇÃO COMERCIAL DO LICENCIAMENTO DE PRODUTOS E SERVIÇOS PARA TERCEIROS [SERVIÇOS DE]; ADMINISTRAÇÃO COMERCIAL DO LICENCIAMENTO DE PRODUTOS E SERVIÇOS PARA TERCEIROS; ADMINISTRAÇÃO COMERCIAL DA CONCESSÃO DE LICENÇAS DE PRODUTOS E SERVIÇOS DE TERCEIROS; ADJUDICAÇÃO DE CONTRATOS NO DOMÍNIO DO FORNECIMENTO DE ENERGIA; ALUGUER DE MÁQUINAS DE VENDA AUTOMÁTICAS; ALUGUER DE MÁQUINAS AUTOMÁTICAS ACIONADAS POR MOEDAS; ALUGUER DE MÁQUINAS DE DISTRIBUIÇÃO AUTOMÁTICA ACIONADAS POR CARTÕES; DISTRIBUIDORES AUTOMÁTICOS (ALUGUER DE -); SERVIÇOS DE ALUGUER DE DISTRIBUIDORES AUTOMÁTICOS.

(591)
(540)

GO ALVOR

(210) **765199** MNA
(220) 2026.03.24
(300)
(730) **PT CLASSIC RESERVA WINES LDA**
(511) 33 BEBIDAS ALCOÓLICAS EXCETO CERVEJA.
(591)
(540)

CASCADA L

(210) **765205** MNA
(220) 2026.03.24
(300)
(730) **PT REDBLOCK CONSULTORIA E GESTÃO UNIPESSOAL LDA**
(511) 33 BEBIDAS ALCOÓLICAS (EXCLUINDO CERVEJA); ESSÊNCIAS E EXTRATOS ALCOÓLICOS; BEBIDAS ALCOÓLICAS EXCETO CERVEJA; PREPARAÇÕES ALCOÓLICAS PARA FAZER BEBIDAS.

(591)
(540)

R7

(210) **765206** MNA
(220) 2026.03.24
(300)
(730) **PT QUINTA DE JUGAIS -COMÉRCIO DE PRODUTOS ALIMENTARES LDA**
(511) 29 QUEIJO; QUEIJOS; QUEIJO MOZZARELLA; QUEIJO MASCARPONE; QUEIJO DURO; QUEIJO FUMADO; QUEIJO COADO; QUEIJO FRESCO; QUEIJO CHEDDAR; QUEIJO COTTAGE; QUEIJO CREME; QUEIJO RALADO; QUEIJOS CURADOS; QUEIJOS PROCESSADOS; QUEIJO DE MISTURA; SUCEDÂNEOS DE QUEIJO; CHILE COM QUEIJO; QUEIJO DE OVELHA; QUEIJO EM PÓ; QUEIJO PARA BARRAR; QUEIJO FRESCO QUARK; DIPS DE QUEIJO; FONDUE DE QUEIJO.
(591)
(540)

OVELHABERT

(210) **765210** MNA
(220) 2026.03.24
(300)
(730) **PT MANUEL MARIA DE VASCONCELOS CABRAL FERNANDES MARQUES**
(511) 41 SERVIÇOS DE EDUCAÇÃO, ENTRETENIMENTO E DESPORTO; CURSOS DE FORMAÇÃO RELACIONADOS COM MEDICINA.
44 SERVIÇOS DE CUIDADOS DE SAÚDE PARA PESSOAS.
(591)
(540)

LIS SPINE

(210) **765232** MNA
(220) 2026.03.24
(300)
(730) **PT ARBUTUS BIO, LDA**
(511) 29 AZEITE.
31 MICROVEGETAIS FRESCOS.
(591)
(540)

ARBUTUS

(210) **765261** MNA
(220) 2026.03.25
(300)
(730) **PT DOMINGO NO MUNDO - SOCIEDADE DE ENTRETENIMENTO LDA**
(511) 41 ORGANIZAÇÃO E REALIZAÇÃO DE ATIVIDADES CULTURAIS.
(591)
(540)

GANDAIA

Pedidos - Marca coletiva

De acordo com o artigo 226.º do Código da Propriedade Industrial, a seguir se publicam os pedidos de registo de marcas coletivas; da data de publicação do presente aviso começa a contar-se o prazo de dois meses para a apresentação de reclamações de quem se julgar prejudicado pela eventual concessão dos mesmos, em conformidade com o artigo 17.º do mesmo Código.

(210) **764745** **MCA**
(220) 2026.03.18
(300)
(730) **PT CONFRARIA DA ALCATRA DA ILHA
TERCEIRA**
(511) 29 CARNE E PRODUTOS À BASE DE CARNE.
(591)
(540)



(531) 26.1.5

Pedidos e Avisos de Recusa

Processo	Data do pedido	Data da recusa	Nome do 1º requerente/titular	Pais resid.	Classes (Nice)	Observações
762561	2026.02.13	2026.03.31	CERISE CONSTELLATION - UNIPessoal, LDA	PT	39 43	nos termos da alínea b) do n.º 1 do artigo 23.º do código da propriedade industrial.

Concessões

Processo	Data do registo	Data do despacho	Nome do 1º requerente/titular	Pais resid.	Classes (Nice)	Observações
756078	2026.03.30	2026.03.30	CAMPET LDA	PT	01	RECUSA PARCIAL DO REGISTO: recusada para as classes 31ª e 44ª.
757330	2026.03.31	2026.03.31	CARLOS PABLO DE SOUZA MOREIRA	PT	38	
757442	2026.03.31	2026.03.31	LÍLIA PATRICIA SIMÕES TRINDADE DAS NEVES	PT	35 37	
758326	2026.03.31	2026.03.31	NATMAR2M UNIPessoal, LDA	PT	24	
758329	2026.03.31	2026.03.31	DESTREZÀVOLTA, LDA	PT	25 28 41	
758341	2026.03.31	2026.03.31	COLINAS DOS MONGES - FRUTAS DE ALCOBAÇA, LDA	PT	29 31 32	
758342	2026.03.31	2026.03.31	KRIKRVITSEVA MARIIA	PT	33 35 39 41	
758370	2026.03.31	2026.03.31	BRUNO DUARTE SANTOS MACHADO	PT	35 37	
758397	2026.03.31	2026.03.31	ABMN.PT BUSINESS SOLUTIONS, SA	PT	42	
758400	2026.03.31	2026.03.31	ENRIQUE ALMENARA DUPCKI	ES	25	
758404	2026.03.31	2026.03.31	RITA ISABEL TAGARRA PEDRO	PT	40	
758482	2026.03.31	2026.03.31	ELSA GRILO MOITA	PT	25 41	
758636	2026.03.31	2026.03.31	SINFONIANGULAR, UNIPessoal LDA	PT	07 40	
758673	2026.03.31	2026.03.31	FIXE TRAVEL VIAGENS E TURISMO, UNIP. LDA	PT	39	
758681	2026.03.31	2026.03.31	TERESA FERRO CADETE	PT	35 41 44	
758686	2026.03.31	2026.03.31	ALFABETA RACING LDA	PT	37	
758691	2026.03.31	2026.03.31	BRILL PHARMA, S.L.	ES	05	
758693	2026.03.31	2026.03.31	COMPATIBLE SELECTION, LDA	PT	41	
758695	2026.03.31	2026.03.31	MARCO ALEXANDRE BRITO BARATA	PT	35	
758702	2026.03.31	2026.03.31	GONÇALO AIRES DE SÁ DA BANDEIRA	PT	36	
758805	2026.03.31	2026.03.31	MÉLANIE RACHEL OLIVEIRA DUQUE	PT	41 44	
758806	2026.03.31	2026.03.31	GRIT COMMUNICATION & POLITICAL RISK, UNIPessoal LDA	PT	35	
758818	2026.03.31	2026.03.31	O GAIENSE - COMUNICAÇÃO E EVENTOS, UNIPessoal, LDA.	PT	35 41	
758819	2026.03.31	2026.03.31	UNIDADE SUBTIL - UNIPessoal LDA	PT	37	
758820	2026.03.31	2026.03.31	ARCHITECH SOLUÇÕES TECNOLÓGICAS LDA	PT	42	
758822	2026.03.31	2026.03.31	AUGUSTO DOMINGOS MACAIA	PT	06	
758828	2026.03.31	2026.03.31	AELS - GESTÃO E RECUPERAÇÃO DE ATIVOS LDA	PT	36	
758829	2026.03.31	2026.03.31	DMITRII SAVCHENKO	PT	33	
758831	2026.03.31	2026.03.31	PEDRO ANDRE GUERREIRO DE FREITAS	PT	09 35 41	
758832	2026.03.31	2026.03.31	JOSÉ LUÍS ENGROSSA AMÂNDIO	PT	39	
758833	2026.03.31	2026.03.31	JOHAN EDWIN KNOESTER	PT	39	
758847	2026.03.31	2026.03.31	JOÃO PEDRO TAVARES MARTINS DA SILVA	PT	29 30	

Processo	Data do registo	Data do despacho	Nome do 1º requerente/titular	País resid.	Classes (Nice)	Observações
758852	2026.03.31	2026.03.31	SOMETHING ADDED S.L	ES	09 12 18 25 28 40 42	
758891	2026.03.31	2026.03.31	MARTA DE MELLO OLIVEIRA WAHNON	PT	29 30 32	
758893	2026.03.31	2026.03.31	MARIA MARGARIDA SILVA PORTO DE REGO BOTELHO	PT	26	
758894	2026.03.31	2026.03.31	RITA SILVA	PT	42	

Recusas

Processo	Data do pedido	Data da recusa	Nome do 1º requerente/titular	País resid.	Classes (Nice)	Observações
755812	2025.10.22	2026.03.30	NATHAN CHURCHILL	PT	33	nos termos da alínea b) e h), n.º 1, do artigo 232.º; 238.º; e do n.º 3 do artigo 229.º, todos do cpi
755989	2025.10.29	2026.03.31	OCEAN DIAMOND, LDA	PT	29	
756519	2025.11.06	2026.03.31	DOURO CRIATIVO UNIPessoal LDA	PT	33	
757408	2025.11.19	2026.03.30	JOSÉ CARLOS LUCAS RIBEIRO LIMA	PT	33	

Renovações

N.ºs 137 985, 200 866, 201 115, 307 844, 310 334, 312 592, 313 598, 390 126, 390 668, 393 972, 394 233, 396 512, 548 305, 552 508, 558 013, 558 133, 558 225, 561 829, 565 234, 565 418, 566 325, 566 418, 566 594, 567 055 e 567 056.

Caducidades por falta de pagamento de taxa

Processo	Data do registo	Data da caducidade	Nome do 1º requerente/titular	Pais resid.	Observações
380492	2005.09.26	2026.03.26	CEREALIS - PRODUTOS ALIMENTARES, S.A.	PT	
380755	2005.09.26	2026.03.26	WINE AND SOUL, LDA.	PT	
385578	2005.09.26	2026.03.26	MANOEL D. POÇAS JÚNIOR - VINHOS, S.A.	PT	
385579	2005.09.26	2026.03.26	MÁRIO BRITES FÁRIA	PT	
385594	2005.09.26	2026.03.26	ANTÓNIO PERES GUERREIRO DOS SANTOS	PT	
386265	2005.09.26	2026.03.26	TAKE-OFF PRODUÇÃO E REALIZAÇÃO DE ESPECTÁCULOS SA	PT	
732210	2025.03.18	2026.03.26	NÚMEROS ADEQUADOS, LDA	PT	
736511	2025.03.21	2026.03.26	CLÁUDIA SOFIA ESTEVES PEDRO	PT	
736882	2025.03.21	2026.03.26	NATALY GONÇALVES RODRIGUES	PT	
736883	2025.03.21	2026.03.26	JAI PRAKASH	PT	
736913	2025.03.21	2026.03.26	MANUEL NOGUEIRA MARIA	PT	
737244	2025.03.21	2026.03.26	FRESHMINT CONSULTING, UNIPESSOAL, LDA.	PT	
737247	2025.03.21	2026.03.26	ALBERTO JORGE DA COSTA SANTOS	PT	
737323	2025.03.21	2026.03.26	MARIA HENRIQUES DA COSTA MAIA	PT	
737324	2025.03.21	2026.03.26	MARIA HENRIQUES DA COSTA MAIA	PT	
737349	2025.03.21	2026.03.26	INOCÊNCIO DE CRISTO JOÃO JOSÉ	PT	
737350	2025.03.21	2026.03.26	INOCÊNCIO DE CRISTO JOÃO JOSÉ	PT	

Caducidades por sentença

Processo	Data do pedido	Data da sentença	Nome do 1º requerente/titular	Pais resid.	Classes (Nice)	Observações
714367	2023.11.02	2026.02.02	EUGENIO ALBERTO DA SILVA ALVES	PT	43	sentença do tribunal da propriedade intelectual, juiz 3, relativa à marca nacional n.º 714367, julga o recurso procedente e recusa o registo

Averbamentos**Transmissões**

Processo	Data do averbamento	Antigo requerente/titular	País resid.	Atual requerente/titular	País resid.	Observações
304246	2026.03.24	PERFUMES Y DISEÑO COMERCIAL, S.L.	ES	BOTICA COMERCIAL FARMACÊUTICA, LTDA.	BR	
562462	2026.03.25	PHYTOGOLD, LDA	PT	FARMOPLEX PRODUTOS NATURAIS, UNIPessoal LDA	PT	
566785	2026.03.23	LUIS VICENTE S.A.	PT	SUPREME FRUITS LDA.	PT	
584821	2026.03.24	VINHAS DA CIDERMA - VITIVINÍCOLA IMOBILIÁRIA, S.A.	PT	MÓNICA SILVARES DE CARVALHO FIGUEIREDO CONCEIÇÃO	PT	
589995	2026.03.24	VINHAS DA CIDERMA VITIVINICOLA IMOBILIÁRIA S.A	PT	MÓNICA SILVARES DE CARVALHO FIGUEIREDO CONCEIÇÃO	PT	
649784	2026.03.25	PHYTOGOLD - COMERCIAL PRODUTOS NATURAIS UNIP LDA	PT	FARMOPLEX PRODUTOS NATURAIS, UNIPessoal LDA	PT	
651300	2026.03.25	PHYTOGOLD - COMERCIAL PRODUTOS NATURAIS UNIP LDA	PT	FARMOPLEX PRODUTOS NATURAIS, UNIPessoal LDA	PT	
661560	2026.03.25	PHYTOGOLD - COMERCIO PRODUTOS NATURAIS UNIP LDA	PT	FARMOPLEX PRODUTOS NATURAIS, UNIPessoal LDA	PT	
665546	2026.03.25	PHYTOGOLD - COMERCIAL PRODUTOS NATURAIS UNIP LDA	PT	FARMOPLEX PRODUTOS NATURAIS, UNIPessoal LDA	PT	

Licenças de exploração

Processo	Data do averbamento	Nome do 1º requerente/titular	País resid.	Nome do concessionário	País resid.	Observações
325281	2026.03.30	MASSA INSOLVENTE DE COOPERATIVA LEITE MONTANHA, CRL	PT	COOPERATIVA DOS MISTÉRIOS CRL	PT	LICENÇA DE EXPLORAÇÃO ILIMITADA, EXCLUSIVA E LIVRE DE ROYALTIES.
423395	2026.03.30	MASSA INSOLVENTE DE COOPERATIVA LEITE MONTANHA, CRL	PT	COOPERATIVA DOS MISTÉRIOS CRL	PT	LICENÇA DE EXPLORAÇÃO ILIMITADA, EXCLUSIVA E LIVRE DE ROYALTIES.
435353	2026.03.30	MASSA INSOLVENTE DE COOPERATIVA LEITE MONTANHA, CRL	PT	COOPERATIVA DOS MISTÉRIOS CRL	PT	LICENÇA DE EXPLORAÇÃO ILIMITADA, EXCLUSIVA E LIVRE DE ROYALTIES.
435354	2026.03.30	MASSA INSOLVENTE DE COOPERATIVA LEITE MONTANHA, CRL	PT	COOPERATIVA DOS MISTÉRIOS CRL	PT	LICENÇA DE EXPLORAÇÃO ILIMITADA, EXCLUSIVA E LIVRE DE ROYALTIES.
435355	2026.03.30	MASSA INSOLVENTE DE COOPERATIVA LEITE MONTANHA, CRL	PT	COOPERATIVA DOS MISTÉRIOS CRL	PT	LICENÇA DE EXPLORAÇÃO ILIMITADA, EXCLUSIVA E LIVRE DE ROYALTIES.

Renúncias parciais

Processo	Data do registro	Data da renúncia	Nome do 1º requerente/titular	Pais resid.	Observações
677214	2021.12.07	2026.03.27	RITA MAFALDA DIAS FERREIRA	PT	RENÚNCIA À COTITULARIDADE, POR PARTE DE GABRIELA MARIA FERREIRA BORGES CABRAL, NOS TERMOS DO PREVISTO PELO Nº 2 DO ART. 37º DO CPI, PASSANDO A CONSTAR NO PROCESSO APENAS A TITULAR RITA MAFALDA DIAS FERREIRA.

Requerimentos indeferidos

Processo	Número do documento	Data de apresentação	Data do despacho	Nome do titular	Pais resid.	Observações
764130	20078551 47	2026.03.27	2026.03.30	FLY4PROFIT - LDA	PT	REQUERIMENTO DE ALTERAÇÃO DE SINAL INDEFERIDO, POR PREJUÍZO DO DISPOSTO NO ART.228º DO CPI.

Pedidos e Avisos de Deferimento de Revalidação

Processo	Data do pedido de revalidação	Data de despacho de deferimento	Requerente / titular	Observações
296765	2026.03.23	2026.03.31	MÁRIO BACALHAU & IRMÃO, LDA	
510748	2026.03.26	2026.03.31	MARIA MANUELA DE ARRONCHELA MONTEIRO CAMIZÃO	
716521	2026.03.24	2026.03.31	RJMS831 AZORES, UNIPESSOAL, LDA	
716527	2026.03.24	2026.03.31	RJMS831 AZORES, UNIPESSOAL, LDA	
721653	2026.03.23	2026.03.31	PALMELENSE FUTEBOL CLUBE	

REGISTO DE LOGÓTIPOS

Pedidos

De acordo com o artigo 286.º do Código da Propriedade Industrial, a seguir se publicam os pedidos de registo de logótipos; da data de publicação do presente aviso começa a contar-se o prazo de dois meses para a apresentação de reclamações de quem se julgar prejudicado pela eventual concessão dos mesmos, em conformidade com o artigo 17.º do mesmo Código.

(210) **59045** **LOG**

(220) 2026.03.18

(730) **PT GONÇALO DE QUEIRÓS MARTINS
MELO DE MAGALHÃES**

PT PLANTA DESIGN, UNIPessoal LDA

(512) 62900 OUTRAS ATIVIDADES DE SERVIÇOS
RELACIONADOS COM AS TECNOLOGIAS DA
INFORMAÇÃO E INFORMÁTICA

ATIVIDADES DE DESENVOLVIMENTO DE SOFTWARE E
TECNOLOGIA PARA EDIFÍCIOS INTELIGENTES; DESIGN
DE PRODUTOS E SERVIÇOS DIGITAIS; CONSULTORIA E
IMPLEMENTAÇÃO DE SISTEMAS DE MONITORIZAÇÃO
AMBIENTAL E EFICIÊNCIA ENERGÉTICA EM ESPAÇOS
HABITACIONAIS E COMERCIAIS; INVESTIGAÇÃO E
DESENVOLVIMENTO DE PLATAFORMAS DE
INTELIGÊNCIA ARTIFICIAL APLICADA À HABITAÇÃO.

(591) #6A8D55; #28351C; #61805C; #4A3521; PRETO

(540)



(531) 5.3.15 ; 29.1.3 ; 29.1.7

Concessões

Processo	Data do registo	Data do despacho	Nome do 1º requerente/titular	País resid.	Observações
58733	2026.03.31	2026.03.31	IMPORTORRES, LDA	PT	
58735	2026.03.31	2026.03.31	HORA EXTRA INVEST, LDA	PT	
58740	2026.03.31	2026.03.31	MICAELA SANTOS FARIA	PT	

Renovações

N.ºs 35 019, 37 696 e 38 573.

AGENTES OFICIAIS DE PROPRIEDADE INDUSTRIAL

(Os Agentes Oficiais da Propriedade Industrial, como tal reconhecidos pelo Instituto Nacional da Propriedade Industrial, podem promover actos e termos do processo sem necessidade de juntar procuração).

João Mascarenhas de Vasconcelos

- Cartório: Av. Duque D'Ávila, 32-1º – 1000-141 LISBOA
- Tel.: 21 3547763 – Fax: 21 3560486
- E-mail: geral@fdnovaes.com

João Pereira da Cruz

- Cartório: Rua Vitor Cordon, 10-A – 1249-103 LISBOA
- Tel.: 21 3475020 – Fax: 21 3421885 e 21 3424583
- E-mail: joaopacruz@jpacruz.pt
- Web: www.jpereiradacruz.pt

Vitor Hugo Ramalho da Costa França

- Cartório: Av. Duque D'Ávila, 32 - 1º – 1000-141 LISBOA
- Tel.: 21 3547574 – Fax: 21 3528473 e 21 35511 03
- E-mail: costa.franca@costafranca.pt

Jorge Afonso Cruz

- Cartório: Rua Vitor Cordon , 10-A – 1249-103 LISBOA
- Tel.: 21 3475020 – Fax: 21 3421885 e 21 3424583
- E-mail: jorgeacruz@jpacruz.pt
- Web: www.jpereiradacruz.pt

Marta Burnay da Costa Pessoa Bobone

- Cartório: Travessa do Jardim à Estrela, 28 – 1350-186 LISBOA
- E-mail: bobone@zonmail.pt

Maria Silvina Vieira Pereira Ferreira

- Cartório: Av. Casal Ribeiro, 50 - 3º, 1000-093 LISBOA
- Tel.: 21 3815050 – Fax: 21 3831150/21 381 33 93
- E-mail: sferreira@clarkemodet.com.pt

Maria Eugénia Martinez

- Cartório: Rua Vitor Cordon, 10-A – 1249-103 LISBOA
- Tel.: 21 3475020 – Fax: 21 3421885 e 21 3424583
- E-mail: info@jpacruz.pt
- Web: www.jpereiradacruz.pt

Maria do Rosário May Pereira da Cruz

- Cartório: Av. Duque d' Ávila, 66, 7º - 1050-083 LISBOA
- Tel.: 21 387 69 61 - Fax: 21 387 75 96
- E-mail: furtado@furtado.pt

Nuno Cruz

- Cartório: Rua Vitor Cordon , 10-A – 1249-103 LISBOA
- Tel.: 21 3475020 – Fax: 21 3421885 e 21 3424583
- E-mail: nunocruz@jpacruz.pt
- Web: www.jpereiradacruz.pt

Raquel da Costa França

- Cartório: Av. Duque D'Ávila, 32 – 1º – 1000-141 LISBOA
- Tel.: 21 3547574 – Fax: 21 3528473 e 21 3551103
- E-mail: costa.franca@netcabo.pt

António José Pissarra Dias Machado

- Cartório: Av. José Gomes Ferreira, 15 – 3ºL, 1495-139 ALGÉS
- Tel.: 21 3241530 – Fax: 21 3422446 e 21 3476656
- E-mail: marcpat@agcunhaferreira.pt
- Web: www.agcunhaferreira.pt

José Eduardo de Sampaio

- Cartório: Rua do Salitre, 195 – 1269-063 LISBOA
- Tel.: 21 3841300 – Fax: 21 3875775
- E-mail: jedc@jedc.pt
- Web: www.jedc.pt

João Carlos Sardiña de Barros

- Cartório: Rua Rodrigo da Fonseca, 72 – 3º Esq. - 1250-193 LISBOA
- Tel.: 213863466
- E-mail: gmr@magalhaes-adv.pt

Isabel Carvalho Franco

- Cartório: Rua do Salitre, 195 – 1269-063 LISBOA
- Tel.: 21 3841300 – Fax: 21 3875775
- E-mail: isabel.franco@jedc.pt
- Web: www.jedc.pt

Álvaro Albano Duarte Catana

- Cartório: Avenida Marquês de Tomar, 44 - 6º - 1069 - 229 LISBOA
- Tel.: 217 613 490 – Fax: 217 613 499
- E-mail: alvaro.duarte@aduarateassoc.com
- Web: www.aduarateassoc.com

José Eduardo Dinis de Carvalho

- Cartório: Rua do Salitre, 195 – 1269-063 LISBOA
- Tel.: 21 3841300 – Fax: 21 3875775
- E-mail: jedc@jedc.pt
- Web: www.jedc.pt

Fernando António Ferreira Magno

- Cartório: Av. José Gomes Ferreira, 15 – 3ºL, 1495-139 ALGÉS
- Tel.: 21 3241530 – Fax: 21 3422446 e 21 3476656
- E-mail: marcpat@agcunhaferreira.pt
- Web: www.agcunhaferreira.pt

António Côrte-Real

- Cartório: Av. 5 de Outubro, 16, 2º Esq. - 1050-056 LISBOA
- Tel.: 21 7801963
- E-mail: sgcr@sgcr.pt

José Luís Arnaut

- Cartório: Rua Castilho, 50, 1250-071 LISBOA
- Tel.: 21 0958100 – Fax: 21 0958155
- E-mail: jarnaut@rpa.pt

José Motta Veiga

- Cartório: Rua João Penha, 10 – 1250-131 LISBOA
- Tel.: 213841120 - Tlm: 919146060
- E-mail: mottaveiga@mail.telepac.pt | geral@mottaveiga.com
- Web: www.mottaveiga.com

Pedro da Silva Alves Moreira

- Cartório: Rua Tomás Ribeiro, nº 45 – 2º Andar, 1050-225 LISBOA
- Tel.: 210545500 – Fax: 21 3978754
- E-mail: pedro.moreira@rcf.pt
- Web: www.rcf.pt

João Luís Garcia

- Cartório: Av. 5 de Outubro, 16, 2º Esq. - 1050-056 LISBOA
- Tel.: 21 7801963
- E-mail: sgcr@sgcr.pt

Manuel António Durães da Conceição Rocha

- Cartório: Lagoas Park - Edifício 7, 1º Piso – 2740-244 PORTO SALVO
- Tel.: 21 1224726
- E-mail: info.portugal@herrero.pt

Gonçalo de Magalhães Moreira Rato

- Cartório: Rua Rodrigo da Fonseca, 72 – 3º Esq, 1250-193 LISBOA
- Tel.: 21 3875201 - Fax: 21 3875200
- E-mail: gmr@magalhaes-adv.pt

José Raúl de Magalhães Simões

- Cartório: Av. 5 de Outubro, 16, 2º Esq. - 1050-056 LISBOA
- Tel.: 21 7801963
- E-mail: sgcr@sgcr.pt

Maria das Dores Marques Banheiro Meira

- Cartórios: Rua Quirino da Fonseca, 29 – 5º Esq. – 1000-251 LISBOA e Av. Luísa Todi, 277, 2º, E-1 – 2900-452 SETÚBAL
- Tel.: 21 8436250 e 265 540240 – Fax: 21 8436251 e 265 540241
- E-mail: tecnimarca@gmail.com
- Web: www.tecnimarca.pt e www.tecnimarca.com

Martim Luís Gomes de Araújo de Arantes e Oliveira

- Cartório: Rua Tomás Ribeiro, nº 45 – 5º Esq., 1050-225 LISBOA
- Tel.: 21 3907373 – Fax: 21 3978754
- E-mail: rcf@rcf.pt

Dina Maria Martins Pereira Soares

- Cartório: Av. José Gomes Ferreira, 15 – 3ºL, 1495-139 ALGÉS
- Tel.: 21 3241530 – Fax: 21 3422446 e 21 3476656
- E-mail: marcpat@agcunhaferreira.pt
- Web: www.agcunhaferreira.pt

Carmen Cristina Martins Garcia de Pina Alcobia Galinha

- Cartório: Avenida Ressano Garcia nº 6 R/c. Esq. - 1070-237 LISBOA
- Tel.: +351 213 712 737 - Fax:+351 213 874 726
- E-mail: carmenpina@sapo.pt

Ana Maria Ferreira Pereira da Silva Veiga

- Cartório: Rua Ator Chaby Pinheiro, 5 A - 2795-060 LINDA A VELHA
- Tel.: 914930808
- E-mail: apsilvaveiga@netcabo.pt

Luís Silva Carvalho

- Cartório: Rua Vitor Cordon, 10-A, – 1249-103 LISBOA
- Tel.: 21 3475020 – Fax: 21 3421885 e 21 3424583
- E-mail: lsc@jpcruz.pt
- Web: www.jpereiradacruz.pt

Alberto Canelas

- Cartório: Rua Vitor Cordon , 10-A – 1249-103 LISBOA
- Tel.: 21 3475020 – Fax: 21 3421885 e 21 3424583
- E-mail: acanelas@jpcruz.pt
- Web: www.jpereiradacruz.pt

César Manuel de Bessa Monteiro

- Cartório: Av. Infante D. Henrique, 26 - 1149-096 LISBOA
- Tel.: 21 723 18 00 – Fax: 21 723 1899
- E-mail: bessa.monteiro@abreuadvogados.com
- Web: www.abreuadvogados.com

Paulo Alexandre Pinto Correia Rodrigues da Graça

- Cartório: Av. Almirante Reis, 104 - 5º – 1150-022 LISBOA
- Tel.: 21 8110051 – Fax: 21 8141605
- E-mail: paulo.graca-82931@advogados.oa.pt

Miguel Camargo de Sousa Eiró

- Cartório: Av. Fontes Pereira de Melo, 15 – 7º – 1050-115 LISBOA
- Tel.: 21 3160324 – Fax: 21 3150826
- E-mail: miguel.eiro@mail.telepac.pt

Elsa Maria Martins Barreiros Amaral Canhão

- Cartório: Rua Tomás Ribeiro, nº 45 – 2º Andar, 1050-225 LISBOA
- Tel.: 210545500 – Fax: 21 3978754
- E-mail: elsa.canhao@rcf.pt
- Web: www.rcf.pt

Joaquim Maria Calado Marques

- Cartório: Av. Álvares Cabral, 47 - R/C - 1250-015 LISBOA
- Tel.: 21 381 46 40 – Fax: 21 381 46 41
- E-mail: jcaladomarques@esc-advogados.pt

Ana Teresa Pulido

- Cartório: Al. D. Afonso Henriques, 72 - 6ºesq., 1000-125 LISBOA
- Tel.: 936792055
- E-mail: atp-67251@advo.oa.pt

Vera Araújo Arnaut

- Cartório: Av. Eng Duarte Pacheco, Torre 2, 9.º - Sala 3. – 1070 – 102 LISBOA
- Tel.: 21 384 01 97/8 – Fax: 21 384 01 99
- E-mail: vera.araujo@notarios.pt

Luísa Guerreiro

- Cartório: Rua Raul Proença, 3 - 2820-478 CHARNECA DA CAPARICA
- Tel: 21 821 23 47
- E-mail: luisague@netcabo.pt
- Web: www.lguerreiro.com

Olga Maria Rocha da Cruz Landim

- Cartório: Av. Casal Ribeiro, 50 - 3º, 1000-093 LISBOA
- Tel.: 21 3815050 e 21 3815054 – Fax: 21 3831150 e 21 3813393
- E-mail: info@clarkemodet.com.pt

Paulo Pelayo de Sousa

- Cartório: Rua de Sá da Bandeira, 706 – 2.º. Esq.º – 4000-432 PORTO
- Tel.: 22 2046120 – Fax: 22 2080728
- E-mail: geral@arlindodesousa.pt

Pedro Pelayo de Sousa

- Cartório: Rua de Sá da Bandeira, 706 – 2º. Esq. – 4000-432 PORTO
- Tel.: 22 2046120 – Fax: 22 2080728
- E-mail: geral@arlindodesousa.pt
- Web: www.arlindodesousa.pt

Pedro Manuel Branco da Cruz

- Cartório: Av. Duque de Loulé, 1 – 7º Esq. – 1050-085 LISBOA
- Tel.: 21 3535233 – Fax: 21 3535259
- E-mail: lex@cruzadvogados.com

Vítor Luís Ribeiro Cardoso

- Cartório: Rua Jaime Cortesão, nº 62 - 2910-538 SETÚBAL
- Tel.: 265 233 158 - TLM: 937250536 - Fax: 265 233 158
- E-mail: marcasepatentes@ribeirocardoso.com

Abel Dário Pinto de Oliveira

- Cartório: Rua Nossa Senhora de Fátima, 419 - 3º - Frente - 4050-428 PORTO
- Tel.: 22 600 80 94 e 22 016 02 04 – Fax: 22 600 80 95
- E-mail: geral@ampporto.com

Alexandra Costa Paixão

- Cartório: Av. António Augusto de Aguiar, nº 148, 4C e 5C - 1050-021 LISBOA
- Telemóvel: 919830742
- E-mail: fastfiling@fast-filing.com

Ana Bárbara Emauz de Melo Portugal de Sampaio

- Cartório: Rua do Salitre, 195 – 1269-063 LISBOA
- Tel.: 21 3841300 – Fax: 21 3875775
- E-mail: ana.sampaio@jedc.pt
- Web: www.jedc.pt

Ana Maria Gonçalves Fidalgo

- Cartório: Av. Casal Ribeiro, 50 - 3º, 1000-093 LISBOA
- Tel.: 21 3815050 – Fax: 21 3831150
- E-mail: afidalgo@clarkemodet.com.pt

Anabela Teixeira de Carvalho

- Cartório: Edifício Net - Rua de Salazares, n.º 842 - 4149-002, PORTO
- Tel.: 220028916 - Fax: 225322066
- E-mail: anabela.carvalho@patents.pt
- Web: <http://patentree.eu/>

António Jorge Mateus Andrade

- Cartório: Av. Infante D. Henrique, 26 - 1149-096 LISBOA
- Tel.: 21 7231800 - Fax: 21 7231899
- E-mail: antonio.andrade@abreuadvogados.com
- Web: www.abreuadvogados.com

Bruno Braga da Cruz

- Cartório: Rua Castilho, 67, 1º 1250-068 LISBOA
- Tel.: (+351) 213 849441 - Fax: (+351) 213 849449
- E-mail: brunobragadacruz-127791@adv.oa.pt
- Web: www.mrgl.pt

Carla Maria Santos Pinheiro

- Cartório: Prct. Dr. Raul Ramalhão, 203, 3.º Andar, Escr. 3.1, 4470-644 MAIA
- Tel.: 91 0052697
- E-mail: pinheirocarlams@gmail.com

Cláudia Pimenta Monteiro de Medina Barbosa Xara-Brasil Nogueira

- Cartório: Av. Maria Helena Vieira da Silva, 40, 1º Dto.– 1750-184 LISBOA
- Tlm.: 96 297 25 10
- E-mail: cxarabrasil@gmail.com

Cristina Antónia de Almeida Carvalho

- Cartório: Av. 5 de Outubro, 16, 2º Esq - 1050-056 LISBOA
- Tel.: 217 80 19 63
- E-mail: sgcr@sgcr.pt

Filipe Teixeira Baptista

- Cartório: Edifício Heron Castilho - Rua Braamcamp, 40 – 5 E - 1250-050 LISBOA
- Tel.: 211 914 169 - Fax: 211 914 166
- E-mail: filipe.baptista@bma.com.pt
- Web: www.bma.com.pt

Gonçalo de Melo Portugal Saluce de Sampaio

- Cartório: Rua do Salitre, 195 – 1269-063 LISBOA
- Tel.: 21 3841300 – Fax: 21 3875775
- E-mail: goncalo.sampaio@jedc.pt
- Web: www.jedc.pt

Gonçalo Maria Cabral da Cunha Ferreira

- Cartório: Tv do Froes 10 A – 2000-145 SANTARÉM
- Tel.: 916093424
- E-mail: goncalo@cfadvogados.com

Gonçalo Santos da Cunha de Paiva e Sousa

- Cartório: Avenida António Augusto Aguiar 108, 4º andar – 1150-019 LISBOA
- Tel.: 917 764 793
- E-mail: goncalo.sousa@gastao.com
- Web: goncalo.sousa@gastao.com

Inês de Carvalho Simões

- Cartório: Rua Vítor Cordon , 10-A – 1249-103 LISBOA
- Tel.: 21 3475020/30 – Fax: 21 3421885 e 21 3424583
- E-mail: inessimoes@jpcruz.pt
- Web: www.jpereiradacruz.pt

João M. Pimenta

- Cartório: Rua Vítor Cordon, 10-A – 1249-103 LISBOA
- Tel.: 21 3475020/30 – Fax: 21 3421885 e 21 3424583
- E-mail: joaopimenta@jpcruz.pt
- Web: www.jpereiradacruz.pt

João Sardinha

- Cartório: Rua Vítor Cordon , 10-A – 1249-103 LISBOA
- Tel.: 21 3475020/30 – Fax: 21 3421885 e 21 3424583
- E-mail: joaosardinha@jpcruz.pt
- Web: www.jpereiradacruz.pt

João Paulo Sena Mioludo

- Cartório: Rua Tomás Ribeiro, n.º 45 - 2º Andar, 1050-225 LISBOA
- Tel.: 963075786
- E-mail: joao.mioludo@rcf.pt
- Web: www.rcf.pt

Luís Gonçalo Moura Cavaleiro de Ferreira

- Cartório: Av. Álvares Cabral, 47, 1º – 1250-015 LISBOA
- Tel.: 213 806 530 – Fax: 213 806 531
- E-mail: cavaleiro.ferreira@leonelalves.com

Marco Alexandre Gomes da Silva Pires de Sousa

- Cartório: Rua Quinta do Monte, 96 - 1º Dtº - 4805-151 CALDAS DAS TAIPAS
- Tel. 936954610 – Fax: 253471946
- E-mail: marcopires.sousa-9680p@adv.oa.pt

Maria do Carmo Fernandes

- Cartório: Rua Vítor Cordon, 10 A, 1º Andar - 1249-103 LISBOA
- Tel.: 213876961 – Tlm 965804956
- E-mail: maria.fernandes@furtado.pt

Maria Manuel Ramos Lucas

- Cartório: Praça de Portugal n.º. 7C - 1ºD - 2910-640 SETÚBAL
- Tel.: 265 228685 – Fax: 265 228637
- E-mail: mmlucas@marquesmarcas.com

Maria Teresa Delgado

- Cartório: Lagoas Park - Edifício 7, 1º Piso – 2740-244 PORTO SALVO
- Tel.: 21 1224726
- E-mail: tdelgado@herrero.pt

Miguel Quintans

- Cartório: Rua Castilho, 50, 1250-071 LISBOA
- Tel.: 21 0958109 – Fax: 21 0958155
- E-mail: miguel.quintans@cmsportugal.com
- Web: www.cms.law/pt

Ricardo Souto Soares Henriques

- Cartório: Av. Infante D. Henrique, 26 – 1149-096 LISBOA
- Tel.: 21 7231800 – Fax: 21 7231899
- E-mail: ricardo.henriques@abreuadvogados.com
- Web: www.abreuadvogados.com

Teresa Colaço Dias

- Cartório: Rua Vítor Cordon, 10 A, 1º Andar, 1249-103 LISBOA
- Telef.: 351 21 387 69 61 - Fax: 351 21 387 75 96
- E-mail: teresa.dias@furtado.pt
- Web: www.furtado.pt

Teresa Maria Ferreira Pereira da Silva Garcia

- Cartório: R. Soldados da Índia, 72 – 1400-340 LISBOA
- Tel.: 21 3017086
- E-mail: garcia.teresa@netcabo.pt

Paulo Jorge Monteverde Plantier Saraiva Maia

- Cartório: Edifício Heron Castilho, Rua Braamcamp, 40 – 5E - 1250-050 LISBOA
- Tel.: 213 806 530 - Fax: 213 806 531
- E-mail: paulo.monteverde@bma.com.pt
- Web: www.bma.com.pt

Águeda Silva

- Cartório: Rua 4 de Outubro, 821 - 4810-485 GUIMARÃES
- E-mail: aguedasilva@gmail.com

Ana Bela Ferreira

- Cartório: Av. 5 de Outubro, 16, 2º Esq. - 1050-056 LISBOA
- Tel.: 217801963
- E-mail: sgcr@sgcr.pt
- Web: www.sgcr.pt

Margarida Martinho do Rosário

- Cartório: Av. António Augusto Aguiar 108, 4º - 1050-019 LISBOA
- Tel.: 218823990 – Fax: 218823997
- E-mail: margarida.rosario@gastao.com
- www.gastao.eu

Ana Rita Vilhena

- Cartório: Rua Vítor Cordon, 10-A – 1249-103 LISBOA
- Tel.: 21 3475020 – Fax: 21 3421885 e 21 3424583
- E-mail: anaritavilhena@jpcruz.pt
- Web: www.jpereiradacruz.pt

António Trigueiros de Aragão

- Cartório: : Rua Tomás Ribeiro, n.º 45 - 2º Andar, 1050-225 LISBOA
- Tel.: 210545500
- E-mail: ata@taglobal.pt
- Web: www.rcf.pt

Carmina Cardoso

- Cartório: Largo de São Carlos, 3 - 1200-410 LISBOA
- Tel.: 213583620 – Fax: 213159434
- E-mail: c.cardoso-183171@adv.oa.pt.

Elsa Maria Bruno Guilherme

- Cartório: Avenida da Liberdade, nº 258, 6º Andar - 1250-149 LISBOA
- Tel.: ++351 215 943 993
- E-mail: elsagui76@gmail.com

Filipe Pedro

- Cartório: Rua Varela Silva, 3 - 2º Dto. - 2730-233 BARCARENA
- E-mail: filipedro@netcabo.pt

Francisca Ferreira Pinto

- Cartório: Av. da República, 25 - 1º - 1050-186 LISBOA
- Tel.: 213821200 – Fax: 213877109
- E-mail: francisca.ferreira.pinto@garrigues.com / gcf@garrigues.com

Hugo Monteiro de Queirós

- Cartório: Av. Fontes Pereira de Melo, 43 - 1050-119 LISBOA
- Tel.: +351 213 197 311 – Tlm: +351 934 301 498
- E-mail: hugo.monteiroqueiros@plmj.pt
- Web: www.plmj.com

Isabel Bairrão

- Cartório: Rua Pedro Calmon, 7, 3.º Esquerdo, 1300-454 LISBOA
- Tel.: 926606856
- E-mail: ibairrao@gmail.com

Joana Mata

- Cartório: Avenida da Índia, n.º 10, Piso 0, 1349-066 LISBOA
- Tel.: 963996754
- E-mail: Joana.mata@pt.eylaw.com

João Jorge

- Cartório: Rua Tomás Ribeiro, nº 45 – 2º Andar, 1050-225 LISBOA
- Tel.: 210545500 – Fax: 213978754
- E-mail: joao.jorge@rcf.pt
- Web: www.rcf.pt

João Pedro Fazendeiro

- Cartório: Av. Conselheiro Fernando de Sousa, nº 19, 5º - 1070-072 LISBOA
- Tel.: 216083894
- E-mail: legal@protectidea.pt

Jorge Faustino

- Cartório: Rua Tomás Ribeiro, n.º 45 – 2.º Andar, 1050-225 LISBOA
- Tel.: 210545500 – Fax: 213978754
- E-mail: jorge.faustino@rcf.pt
- Web: www.rcf.pt

José de Novaes e Ataíde

- Cartório: Av. Duque D'Ávila, 32 - 1.º - 1000-141 LISBOA
- Tel.: 213547763 – Fax: 213560486
- E-mail: geral@fdnovaes.com

Lídia Neves

- Cartório: Edifício Amoreiras Square, Rua Carlos Alberto da Mota Pinto, n.º 17, 2.º piso - 1070-313 LISBOA
- Tel.: 213192080
- E-mail: lneves@adcecija.pt

Lourenço de Sampaio

- Cartório: Rua do Salitre, 195 - 1269-063 LISBOA
- Tel.: 213841300 – Fax: 213875775
- E-mail: lourenco.sampaio@jedc.pt

Luís Humberto Ferreira

- Cartório: Edifício Net - Rua de Salazares, n.º 842 - 4149-002 PORTO
- Tel.: 220028916 - Fax: 225322066
- E-mail: luis.ferreira@patents.pt
- Web: <http://patentree.eu/>

Joana Fialho Pinto

- Cartório: Av. Fontes Pereira de Melo, 43, 1050-119 LISBOA
- E-mail: joana.fialhopinto@plmj.pt
- Web: www.plmj.com

Maria Cruz Garcia

- Cartório: Av. Casal Ribeiro, 50, 3.º Andar – 1000-093 LISBOA
- Tel.: 91 145 26 59
- E-mail: inpi@clarkemodet.com.pt
- Web: www.clarkemodet.com

Mário Castro Marques

- Cartório: Rua António Cardoso, 235, 6.º Drt Frt, 4150-081 PORTO
- Tel.: 91 9107557
- E-mail: mariocastromarques@gmail.com

Marisa Coimbra

- Cartório: Rua Dom Francisco Manuel de Melo 21, 1070-085 LISBOA
- Tel.: 21 313 2000 – Fax: 21 313 2001
- E-mail: marisa.coimbra@srslegal.pt
- Web: <https://www.srslegal.pt/pt/>

Nuno Lourenço

- Cartório: Lusoworld II A25. Rua Pé de Mouro 2710-144 SINTRA
- Tel.: 21 1395721 – Fax: 21 1946681
- E-mail: nuno.lourenco@today.patents.com
- Web: www.todaypatents.com

Rodolfo Condessa

- Cartório: Rua Cidade de Rabat, 31 - 8º Esq. - 1500-159 LISBOA
- Tel.: 966712005
- E-mail: rodolfo.condessa@gmail.com

Rui Duarte Catana

- Cartório: Av. Marquês de Tomar, 44 - 6º - 1069-229 LISBOA
- Tel.: 217613490 – Fax: 217613499
- E-mail: rui.catana@aduarateassoc.com
- Web: www.aduarateassoc.com

Rui Moreira de Resende

- Cartório: Rua Bernardo Lima, 3 - 1150-074 LISBOA
- Tel.: 213566400 – Fax: 213566488
- E-mail: ruiresende@rsa-advogados.pt

Sandra Martins Pinto

- Cartório: Praça Gen. Humberto Delgado 267, 3º Andar, Salas 1-2, 4000-288 PORTO
- E-mail: sandramartinspinto@gmail.com

Teresa Luísa Catarino Fernandes Gingeira Martins

- Cartório: Edifício Net - Rua de Salazares, n.º 842 - 4149-002, PORTO
- Tel.: 220028916
- E-mail: teresa.martins@patents.pt
- Web: www.patentree.eu

Vasco Stilwell d'Andrade

- Cartório: Rua Castilho, 165 - 1070-050 LISBOA
- Tel.: 213817400 – Fax: 213826629
- E-mail: vsandrade@mlgts.pt
- Web: www.mlgts.pt

Vera Correia Alves

- Cartório: Rua do Carmo, n.º 11, 2º, sala 11, 4700-309 BRAGA
- Tlm: 919285011
- E-mail: valves@sablegal.pt

Ana Sofia Dinis Chaves

- Cartório: Rua Luis Gonzaga, Edifício Phoenix Garden, 7º andar H, MACAU
- Tel.: 00853 66591201
- E-mail: chaves.anasofia@gmail.com

Ália Mohamade Amadá

- Cartório: Rua Visconde de Santarém, n.º 75B, 1000 - 286 LISBOA
- E-mail: info@amadalegal.com
- Web: www.amadalegal.com

Rita Milhões

- Cartório: Edifício Heron Castilho, Rua Braamcamp 40 - 5º E, 1250-050 LISBOA
- Tel.: 351 (+351) 213 806 530
- E-mail: rita.milhoes@bma.pt

Daniel Reis Nobre

- Cartório: Alameda dos Oceanos, 41K-21, Parque das Nações – 1990-207 LISBOA
- Tel.: 213 150 970 - Fax: 213 531 352
- E-mail: portugal@inventa.com
- Web: www.inventa.pt

Tiago Reis Nobre

- Cartório: Alameda dos Oceanos, 41K-21, Parque das Nações – 1990-207 LISBOA
- Tel.: 213 150 970 - Fax: 213 531 352
- E-mail: portugal@inventa.com
- Web: www.inventa.pt

David Cardoso

- Cartório: Avenida Defensores de Chaves, 36, 1.º Direito, 1000-119 LISBOA
- Tel.: 218758322 – Fax: 255134816
- E-mail: dc@legalwest.eu

Ágata Pinho

- Cartório: Av. Sidónio Pais, n.º 379, Piso 1, sala 1.14, Ed. HOECHST - 4100-486 BOAVISTA, PORTO
- Tel.: 926 730 599
- E-mail: agatapinho.ip@gmail.com

Ana Eugénio

- Cartório: Rua António Enes 18-3D - 1050-025 LISBOA
- E-mail: aeugenio.ana@gmail.com

Ana M. Sebastião

- Cartório: Rua Vitor Cordon , 10-A – 1249-103 LISBOA
- Tel.: 21 3475020/30 – Fax: 21 3421885 e 21 3424583
- E-mail: anamsebastiao@jpacruz.pt
- Web: www.jpereiradacruz.pt

Cátia Ribeiro

- Cartório: Praça de Portugal n.º 7C - 1ºD - 2910-640 SETÚBAL
- Tel.: 265 228 685 - Fax: 265 228 637
- E-mail: catia@marquesmarcas.com
- Web: www.marquesmarcas.com

Joana Dez-Réis Grilo

- Cartório: Rua de Campolide n.º 164 D, 1070-029 LISBOA
- Tel.: 934954388
- E-mail: joana.grilo@protectdata.pt

Luís Caixinhas

- Cartório: Alameda dos Oceanos, 41K-21, Parque das Nações - 1990-207 LISBOA
- Tel.: 213 150 970 - Fax: 213 531 352
- E-mail: portugal@inventa.com
- Web: www.inventa.pt

Ricardo Abrantes

- Cartório: Taguspark, Núcleo Central 383, 2740-122 OEIRAS
- Tel.: 211344001
- E-mail: ricardo.abrantes@patents.pt
- Web: www.patentree.eu

Patrícia Marques

- Cartório: Rua Santo António nº47B, 3ºQ - 2410-168 LEIRIA
- Tel.: 963169814
- E-mail: patriciamarqs@gmail.com

Márcia Martinho da Rosa

- Cartório: Campo Grande, 35 – 4º C, 1700-087 LISBOA
- Tel.: : +351 212 401 022
- E-mail: geral@mmr.pt
- Web: www.mmr.pt

Madalena Barradas

- Cartório: Avenida Casal Ribeiro, 50, 3º Dto, 1000-093 LISBOA
- Tel.: 21 3815050
- E-mail: mbarradas@clarkemodet.com

Luís Teixeira

- Cartório: Rua Públia Hortênsia de Castro, nº 1, 2º A - 1500-518 LISBOA
- E-mail: teixeira.luismmanuel@gmail.com

Manuel Cunha Ferreira

- Cartório: Av. José Gomes Ferreira, 15 – 3ºL, 1495-139 ALGÉS
- Tel.: 213241530 - Fax: 213476656 / 213422446
- E-mail: manuel.cunhaferreira@agcunhaferreira.pt

Ana Fazendeiro

- Cartório: Av. das Forças Armadas, nº 125 - 12º - 1600-079 LISBOA
- Tel.: 217231800 - Fax: 217231899
- E-mail: ana.fazendeiro@abreuadvogados.com

Vítor Palmela Fidalgo

- Cartório: Alameda dos Oceanos, 41K-21, Parque das Nações – 1990-207 LISBOA
- Tel.: 213 150 970 - Fax: 213 531 352
- E-mail: vfidalgo@inventat.com
- Web: www.inventa.pt

Sérgio Coimbra Henriques

- Cartório: Av de Berna, 30 - 3º A, 1050-148 LISBOA
- Tel.: 211 64 99 99
- E-mail: sergiocoimbrahenriques@gmail.com

Filipa Lopes Galvão

- Cartório: Rua Professor Simões Raposo, nº 5, 4º B - 1600-660 LISBOA
- E-mail: flg@dcmlittler.com

Jorge Manuel Vaz Machado

- Cartório: Edifício Oceanus - Escrit. 1.9 - Av. da Boavista 3265, 4100-137 PORTO
- Tel.: 912325395
- E-mail: jmachado@inventat.com
- Web: www.inventa.com

Vera Albino

- Cartório: Alameda dos Oceanos, 41K-21, Parque das Nações – 1990-207 LISBOA
- Tel.: 213 150 970 - Fax: 213 531 352
- E-mail: portugal@inventa.com
- Web: www.inventa.pt

Maria João Pereira

- Cartório: Av. Doutor João Canavarro 305, 1º, sl 19, 4480-668 VILA DO CONDE
- Tel.: +351 252 611 927 / +351 91 019 87 35
- E-mail: mariabaltarpereira@gmail.com

Mário André Marques

- Cartório: Avenida Madame Curie, 27, 1A, 2720-111 AMADORA
- Tel.: +351 910842465
- E-mail: mario.marques@gmail.com

Isaura Monteiro

- Cartório: Avenida 25 de Abril, Urbanização Solar das Palmeiras, Bloco C4, 4ºD, 8100-506 LOULÉ
- Tel.: 914164499
- E-mail: isaura.monteiro@rcf.pt

Ana Rita Remígio

- Cartório: Edifício Net, Rua de Salazares 842 - 4149-002 PORTO
- Tel.: 225322064 - Fax: 225322066
- E-mail: ana.remigio@patents.pt
- Web: www.patents.pt

Daniela Dinis

- Cartório: Rua da Fé n.º 10 Casal do Rato 1675-313 PONTINHA
- Tel.: 961294016
- E-mail: danielamdinis-456421@adv.oa.pt

Luís Pinto Monteiro

- Cartório: Av. da República, 25, 1º - 1050-186 LISBOA
- Tel.: 213821200 e 914898865
- E-mail: luis.pinto.monteiro@garrigues.com

Cláudia Freixinho Serrano

- Cartório: Rua Vitor Cordon , 10-A - 1249-103 LISBOA
- Tel.: 213475020 - Fax: 213421885
- E-mail: claudiaserrano@jpcruz.pt

David Marques

- Cartório: Avenida Cova dos Vidros, Lote 2570 - 2975-333 QUINTA DO CONDE
- E-mail: davidmtfmarques@gmail.com

Filipe Funenga

- Cartório: Postboks 9, 4068 STAVANGER NO / Rua Cidade de Ouro Preto n.º 12, Urbanização Vale da Rosa – 2910-834 SETÚBAL
- Tel.: (+47) 908 77 808
- E-mail: filipe.funenga@patent.no

Inês Monteiro Alves

- Cartório: Alameda dos Oceanos, 41K-21, Parque das Nações – 1990-207 LISBOA
- Tel.: 213150970 - Fax: 213531352
- E-mail: ialves@inventa.com

Mariana Bernardino Ferreira

- Cartório: Av. Álvares Cabral, 47 - 1.º - 1250-015 LISBOA
- Tel.: 213806530 - Fax: 213806531
- E-mail: mariana.ferreira@bma.com.pt
- Web: www.bma.pt

Patrícia Lima

- Cartório: Instituto Superior Técnico, Avenida Rovisco Pais - 1049-001 LISBOA
- E-mail: patriciamlima@hotmail.com

Rita Mendonça

- Cartório: Av. 5 de Outubro, 16, 2º Esq. - 1050-056 LISBOA
- Tel.: 217 801 963
- E-mail: sgcr@sgcr.pt
- Web: www.sgcr.pt

Rui do Nascimento Gomes

- Cartório: Rua Vitor Cordon, 10-A - 1249-103 LISBOA
- Tel.: 213475020 - Fax: 213421885
- E-mail: ruigomes@jpcruz.pt
- Web: www.jpereiradacruz.p

Vasco Rosa Dias

- Cartório: Est. Beira nº 176, 5º A - 3030-173 COIMBRA
- Tel.: 963312134
- E-mail: vasco.rosa.dias@gmail.com

Joana Piriquito Santos

- Cartório: Largo Jean Monnet, 1 - 2.º Piso, 1250-130 LISBOA
- Tel.: 916225520
- E-mail: jps@nlp.legal

Sónia Mota Maia

- Cartório: Alameda da Quinta de Sto. António, nº 1 - Núcleo 1 - 2º E - 1600-675 LISBOA
- Tel.: 217160190 - Fax: 213244665
- E-mail: info@ip-smm.com

Pedro Bacelar

- Cartório: Estrada da Chainha, Lote 6, Nº163 R/C - 7005-198 ÉVORA
- Tel: 266040468 e 919654760 - Fax: 266040948
- E-mail: pedro.espanca@gmail.com

Miguel Antunes de Resende

- Cartório: Avenida de São Pedro nº 31 Monte Estoril - 2765-446 ESTORIL
- Tel: 910583778
- E-mail: miguelantunesderesende@gmail.com

Luís Sommer Ribeiro

- Cartório: Rua Artilharia Um, n.º 79, 3.º direito, 1250-038 LISBOA
- E-mail: geral@saveas.pt

João Pereira Cabral

- Cartório: Alameda dos Oceanos, 41, K21, Parque das Nações - 1990-207 LISBOA
- Tel: 213150970 - Fax: 213531352
- E-mail: jcabral@inventia.com
- Web: www.inventia.pt

João Francisco Sá

- Cartório: Rua Rangel de Quadros, nº 4 2º drt. - 3800-072 AVEIRO
- E-mail: Joaofrancis.sa@gmail.com

Sousa Ribeiro

- Cartório: Av. Álvares Cabral, nº 47, 1.º andar - 1250-015 LISBOA
- Tel: 213806530 - Fax: 213806531

Evangelino Marques Ribeiro

- Cartório: Praça de Portugal nº. 7C - 1ºD - 2910-640 SETÚBAL
- Tel: 265228685 e 932573091 - Fax: 265228637
- E-mail: marquesribeiro@marquesmarcas.com
- Web: www.marquesmarcas.com

Diogo Xavier Santos

- Cartório: Av. 5 de Outubro, 16, 2º Esq - 1050-056 LISBOA
- Tel: 217801963
- E-mail: sgcr@sgcr.pt

Saulo Chanoca

- Cartório: Rua Artilharia Um, nº 51, Páteo Bagatela, Edifício 1, 4º Andar - 1250-137 LISBOA
- Tel: 211554330 e 935274353
- E-mail: schanoca@bas.pt

Lígia Gata

- Cartório: Av. Dr. Mário Moutinho, Lt 1519, 7º Esq. - 1400-136 LISBOA
- Tel: 213011684
- E-mail: ligiajata007@gmail.com

Manuel Bastos Moniz Pereira

- Cartório: Av. António Augusto Aguiar 108, 4º, 1050-019 LISBOA
- Tel: 218823990 - Fax: 218823997
- E-mail: manuel.pereira@gastao.eu
- Web: www.gastao.eu

Ana Neves

- Cartório: Alameda dos Oceanos 41, K-21, Parque das Nações, 1990-207 LISBOA
- Tel: 213150970
- E-mail: aneves@inventia.com

Ana Isabel Plácido Martins

- Cartório: Pct. Infante D. Henrique, 38, 4 ET, 4400-257 VILA NOVA DE GAIA
- E-mail: anamartins.adv@outlook.com

André Sarmento

- Cartório: Rua Damião de Góis, nº 56, 4º Andar, apt. 43, 4050-221 PORTO
- Tel: 223 751 032
- E-mail: andrevsarmento@gmail.com

Carlos Miguel Vaz Serra

- Cartório: Edifício Lumnia, Rua da Centieira, nº 61 - 5B, 1800-056 LISBOA
- Tel: 917169727
- E-mail: carlos.miguel@ascenza.rovensa.com

Leila Teixeira

- Cartório: Avenida 24, 803 - 4500-201 ESPINHO
- Tel: 935254856
- E-mail: leilateixeiraa@gmail.com

Cristina de Castro

- Cartório: Rua António Sérgio, 49 - 3º Esq. - 6300-665 GUARDA
- Tel: 965028903
- E-mail: cristinacastro@ipg.pt

Mariana Belo de Oliveira

- Cartório: Rua Domingos Ferreira Pinto Basto, nº 45, 3830 -176 ÍLHAVO - AVEIRO
- Tel: 914913442
- E-mail: marianabelooliveira@gmail.com

Natacha Batista

- Cartório: Rua 9 de Março, nº 63, Cajados - 2965-505 ÁGUAS DE MOURA
- Tel: 916187637
- E-mail: anatachabatista@gmail.com

Raquel Antunes

- Cartório: Rua dos Ilhavos 29, 2825-339 COSTA DA CAPARICA
- Tel.: 913157271
- E-mail: rgaboleiroantunes@gmail.com

Sofia Rebelo Ladeira

- Cartório: Rua Ana de Castro Osório, nº 4 - 5º B- 1500-039 LISBOA
- Tel.: 969267585
- E-mail: ladeira.sofia@gmail.com

Adriana Esteves

- Cartório: Av. Casal Ribeiro, 50 - 3º andar – 1000-093 LISBOA
- Tel.: 213815050 – Fax: 212831150
- E-mail: aesteves@clarkemodet.com.pt

Cláudia Tomás Pedro

- Cartório: Avenida da República, n.º 25, 1.º – 1050-186 LISBOA
- Tel.: 213821200 Fax: 213821290 | Tlm: 966478360
- E-mail: claudia.tomas.pedro@garrigues.com

Diana Pereira

- Cartório: Alameda dos Oceanos, 41, K21, Parque das Nações – 1990-207 LISBOA
- Tel.: 213150970/1 – Fax: 213531352
- E-mail: dpereira@inventacom.com

Inês Sequeira

- Cartório: Alameda dos Oceanos, 41, K21, Parque das Nações – 1990-207 LISBOA
- Tel.: 918860596
- E-mail: isequeira@inventa.com

Joel David Rodrigues

- Cartório: Rua Escola do Futebol, n.º 11, 1.º dto. – 8700-258 OLHÃO
- Tel.: 961 108 500
- E-mail: jdcruzrodrigues@gmail.com

Inês Guerra

- Cartório: Av. 5 de Outubro, 16, 2º Esq. - 1050-056 LISBOA
- Tel.: 217801963
- E-mail: sgcr@sgcr.pt
- Web: www.sgcr.pt

Luísa Azevedo Soares Rodrigues

- Cartório: Rua António da Silveira, 131– 2765-300 ESTORIL
- Tel.: 914431158
- E-mail: marialuisa.rodrigues@gmail.com

Miguel Bibe

- Cartório: Alameda dos Oceanos, 41, K21, Parque das Nações– 1990-207 LISBOA
- Tel.: 918759849
- E-mail: mbibe@inventa.com

Tiago Andrade

- Cartório: Rua Vitor Cordon, 10-A – 1200-442 LISBOA
- Tel.: 213475020
- E-mail: tiagoandrade@jpcruz.pt
- Web: www.jpereiradacruz.pt

Cláudia Alexandra Maia do Couto

- Cartório: Av. Casal Ribeiro, 50 - 3º andar - 1000-093 LISBOA
- Tel: 213 815 050
- E-mail: ccouto@clarkemodet.com

Cristina Maria Sanches Simões de Faria

- Cartório: Rua António Livramento, n.º3, -5ºC 1600-371 LISBOA
- Tel: 960290166
- E-mail: csdefaria@gmail.com

Diogo de Almeida Antunes

- Cartório: Alameda dos Oceanos 41 K 21-1991-207 LISBOA
- Tel. 21 3150970 – Tlm: 925835323
- E-mail: dantunes@inventa.com

Dulce Varandas Andrade

- Cartório: Rua da Vilarinha, n. 543, 4100-515 - PORTO
- Tel.: 962043227
- E-mail: dulce.varandas@gmail.com

Filipa João da Gama Franco Marques Pereira

- Cartório: Rua Victor Cordon, n.º 10 - A - 1249-103 LISBOA
- Tlm.: 910075582
- E-mail: filipapereira@jpcruz.pt

Inês Duarte Tavares

- Cartório: Av. Fontes Pereira de Melo, 42, 1050-119 LISBOA
- Tel.: (+351) 213 197 322 | (+351) 938 433 217
- E-mail: ines.duartetavares@plmj.pt
- Web: www.plmj.com

Joana Alves Coelho

- Cartório: Praça General Humberto Delgado, 267 - 3º salas 1 e 2 - 4000-288 PORTO
- Tel.: 222012603 - Fax: 222012605
- E-mail: jac@sgcr.pt
- Web: www.sgcr.pt

Miguel Filipe Duarte

- Cartório: Faculdade de Medicina da Universidade de LISBOA,
Avenida Professor Egas Moniz, 1649-028 LISBOA
- Tel.: (+351) 217 999 411 - ext: 47020
- E-mail: miguel.duarte@medicina.ulisboa.pt

Vera Lúcia Faria Viola Gonçalves

- Cartório: Rua Dr. Herminio Laborinho, n.º 13 - 2500-214 CALDAS DA RAINHA
- Tel.: 914287287
- E-mail: vera.viola.goncalves@gmail.com

Diogo Frada Almeida

- Cartório: Rua Castilho n.º 165 - 1070-050 LISBOA
- Tel.: 213817400- Fax: 213826629
- E-mail: dfalmeida@mlgts.pt
- Web: www.mlgts.pt

Joana Eugénio

- Cartório: Av. Sidónio Pais 379, Ed. Hoechst, Sala 1.14 - 4100-468 PORTO
- Tel.: 220167495 / 917814970
- E-mail: joanaeugenio@jpcruz.pt

Júlia Alves Coutinho

- Cartório: Rua da Ilha Terceira, 1, 3º Direito, 1000-171 LISBOA
- E-mail: juliaalvescoutinho@gmail.com

Maria João Carapinha

- Cartório: Largo Samwell Dinis, n.º 3 - 2.º Dto.- 2820-491 ALMADA
- Tel.: 926224774
- E-mail: mariajoacarapinha@gmail.com

Miguel Maia

- Cartório: Edifício Net -Rua de Salazares, n.º 842 - 4149-002- PORTO
- Tel.: 220 028 916
- E-mail: miguel.maia@patents.pt
- Web: www.patentree.eu

Pedro Rebelo Tavares

- Cartório: Rua Nossa Senhora de Fátima, 177, Piso 7 - 4050-427 PORTO
- Tel.: 223715485 / 916589604 - Fax: 223723285
- E-mail: pedro.tavares@pra.pt

Sílvia Vieira

- Cartório: Edifício Net - Rua de Salazares, n.º 842 - 4149-002 PORTO
- Tel.: 220028916
- E-mail: silvia.vieira@patents.pt
- Web: www.patentree.eu

Vitor Sérgio Moreira

- Cartório: Alameda dos Oceanos, 41K, 21 - Parque das Nações - 1990-207 LISBOA
- Tel.: 213150970 - Fax: 213531352
- E-mail: vmoreira@inventia.com

Luisa Resende Castro

- Cartório: Av. Casal Ribeiro, 50 – 3ºandar- 1000-093 LISBOA
- Tel.: 213815050
- E-mail: luisarezendecastro@gmail.com

Marisol Cardoso

- Cartório: Alameda dos Oceanos 41 K-21 - 1990-207 LISBOA
- E-mail - mcardoso@inventia.com
- Tel.: 213150970

José Maria Lopes Pires Santos Quelhas

- Cartório: Av. Fontes Pereira de Melo, 43 - 1050-119 LISBOA
- E-mail: josemaria.quelhas@plmj.pt
- Tel.: 211592504

Francisco Branco Pardal

- Cartório: Av. EUA 61, 2 esq. 1700-165 LISBOA
- E-mail: franciscobpardal@gmail.com

Vasco Granate

- Cartório: Av.^a Fontes Pereira de Melo, 43, 1050-119 LISBOA
- E-mail: vasco.granate@plmj.pt
- Tel.: 213197303

Maria João Nunes

- Cartório: Rua Nova de Almada 29, 2640-411 – MAFRA
- E-mail: mariajoaodecamposnunes@gmail.com
- Tel.: 916219056

Beatriz Pereira da Cruz

- Cartório: Rua das Janelas Verdes. N.º 128 2º Andar, 1200-692 - LISBOA
- E-mail: beatrizpcruz@hotmail.com

Madalena Pacheco

- Cartório: Edifício Heron Castilho, R. Braamcamp 40 - 5º E, 1250-050 - LISBOA
- E-mail: madalena.pacheco@bma.pt
- Tel.: 213 806 530
- Web: www.bma.pt

António Aragão

- Cartório: Rua Tomás Ribeiro, n.º 45 – 2º Andar, 1050-225 LISBOA
- Tel.: 210545500
- E-mail: antonio.aragao@rcf.pt
- Web: www.rcf.pt

Andreia Pereira

- Cartório: Rua Tomás Ribeiro, n.º 45 – 2º Andar, 1050-225 - LISBOA
- E-mail: andreia.pereira@rcf.pt
- Tel.: 210545500 - Fax: 213978754
- Web: www.rcf.pt

Catarina Azevedo Fernandes

- Cartório: Av.ª General Humberto Delgado, 181, 4800-158 - GUIMARÃES
- E-mail: catarinaazevedo@gamalobomelo.com
- Tel.: 253421600

Diana Andrade Sands

- Cartório: Rua Vitorino Nemésio, 107 - Rés do Chão Direito - 4050-638 PORTO
- E-mail: diana.faustino.andrade@gmail.com
- Tel.: 925585334

Rui Manuel Silva

- Cartório: Praça Doutor Teixeira de Aragão 7, 3º Direito, 1500-251 LISBOA
- Tlm.: 914024203
- E-mail: ruimsilva3@gmail.com

Alexandra Oliveira

- Cartório: Rua Padre António Francisco Marques N.º1, 2º Dto, 1675-014 PONTINHA
- Tlm.: 913643170
- E-mail: alexandra.peresdeoliveira@gmail.com

Inês Falcão Rovisco

- Cartório: Av. António Augusto Aguiar 108, 4º, 1050-019 LISBOA
- Tel.: 218823990 – Tlm.: 939624767
- E-mail: ines.rovisco@gastao.com

Manuel Gil Fernandes

- Cartório: Rua Sousa Martins, 16, 1º A, 1050-218 LISBOA
- Tlm.: 919902476
- E-mail: manelmgil@gmail.com

Susana Couto Gonçalves

- Cartório: Casal Ribeiro, 50, 3º dto, 1000-091 LISBOA
- Tlm.: 917938762
- E-mail: sgoncalves@clarkemodet.com

João Carlos Assunção

- Cartório: Largo Jean Monnet, 1 - 2.º Piso, 1250-130 LISBOA
- Tel.: 210540860 - Tlm.: 962104158
- E-mail: jca@nlp.legal
- Web: www.nlp.legal

Elizabete Coutinho

- Cartório: Rua 1º de Maio, nº 8, Soutelo, 3850-587 Branca, ALBERGARIA-A-VELHA
- Tlm.: 913839747
- E-mail: elizabeteccoutinho@gmail.com

Antonieta Ribeiro

- Cartório: Instituto Superior Técnico – Avenida Rovisco Pais, 1049-001 LISBOA
- Tel.: 218417391
- E-mail: antonieta.ribeiro@tecnico.ulisboa.pt
- Web: <https://tecnico.ulisboa.pt/>

Carla Andrade Silva

- E-mail: carla.silva@playngo.com

PROCURADORES AUTORIZADOS

(Os Procuradores Autorizados são pessoas singulares que, não sendo Agentes Oficiais da Propriedade Industrial, podem praticar actos e termos do processo, juntando, para o efeito, procuração simples e com poderes especiais para cada processo)

Artur Almeida Pinto Furtado da Luz

- Cartório: Rua da Madalena, 214 – 4º – 1100-325 LISBOA
- Tel.: 21 8870657 – Fax: 21 8879714
- E-mail: abpatentiena@mail.telepac.pt

Carlos António dos Santos Rodrigues

- Cartório: Rua da Madalena, 214 – 4º – 1100-325 LISBOA
- Tel.: 21 8870657 – Fax: 21 8879714
- E-mail: abpatentiena@mail.telepac.pt

Ruy Pelayo de Sousa

- Cartório: Rua de Sá da Bandeira, 706 – 2º Esq. – 4000-432 PORTO
- Tel.: 22 2046120 – Fax: 22 2080728
- E-mail: geral@arlindodesousa.pt
- Web: www.arlindodesousa.pt

Carmen Ferreira Furtado da Luz de Oliveira e Silva

- Cartório: Rua Sousa Martins, N.º 10 - 7º – 1050-218 LISBOA
- Tel.: 21 3876961 – Fax: 21 3877596
- E-mail: furtado.marcas@netcabo.pt

Luís Reinaldo de Oliveira e Silva

- Cartório: Rua Maria Pia, 20 - 3º Dto. – 1350-208 LISBOA
- Tel.: 21 3951814 – Fax: 21 3951842
- E-mail: publamarca@iol.pt

Carlos Eugénio Reis Nobre

- Cartório: Alameda dos Oceanos, 41K-21, Parque das Nações – 1990-207 LISBOA
- Tel.: 213 150 970 - Fax: 213 531 352
- E-mail: portugal@inventacom.com
- Web: www.inventa.pt

Maria Margarida Gomes Sanches Nunes

- Cartório: Av. António José Gomes, 60 - B - 1º E, Apartado 175 – 2801-902 ALMADA
- Tel.: 21 2744129 e 21 2768069 – Fax: 21 2740012
- E-mail: guimarque@guimarque.pt