

BOLETIM DA PROPRIEDADE INDUSTRIAL

Nº 2024/10/16 (201/2024) 16 de outubro de 2024

Sumário

Aviso.....	2
Códigos	2
PATENTES DE INVENÇÃO	6
Patentes europeias vigentes em Portugal - FG4A.....	6
Caducidades por falta de pagamento de taxa - MM3A	7
Caducidades por falta de pagamento de taxa - Patente europeia - MM4A	8
Caducidades por limite de vigência - Patente europeia - MM3A.....	9
Outros Atos - Patente europeia - HK4A.....	10
CERTIFICADOS COMPLEMENTARES DE PROTECÇÃO	11
Caducidades por limite de vigência	11
Pedidos	12
DESENHOS OU MODELOS	13
Caducidades por falta de pagamento de taxa - MM4Y	13
REGISTO NACIONAL DE MARCAS	14
Pedidos	14
Concessões	36
Recusas.....	39
Renovações	40
Caducidades por falta de pagamento de taxa	41
Averbamentos.....	43
Desistências.....	44
Renovações Parciais.....	45
Pedidos e Avisos de Deferimento de Revalidação.....	46
REGISTO INTERNACIONAL DE MARCAS	47
Concessões	47
REGISTO DE NOMES DE ESTABELECIMENTO	48
Caducidades por falta de pagamento de taxa	48
REGISTO DE LOGÓTIPOS	49
Pedidos	49
Renovações	51
Caducidades por falta de pagamento de taxa	52
Conversão para Logótipos ao abrigo do artigo 11.º do Decreto-Lei n.º 143 de 25 de Julho	53
AGENTES OFICIAIS DE PROPRIEDADE INDUSTRIAL	54
PROCURADORES AUTORIZADOS	75

Aviso

À matéria publicada no presente Boletim são aplicáveis as disposições do Código da Propriedade Industrial.

Códigos

Códigos das rubricas (St. 17 OMPI)

Títulos de propriedade industrial:

- A — Patente de invenção.
- K — Modelo de utilidade.
- L — Modelo industrial.
- Q — Desenho industrial.
- Y — Desenho ou modelo.
- 1 — Pedido não examinado.
- 3 — Pedido examinado sem pesquisa.
- 4 — Pedido examinado com pesquisa.

Publicação:

BB — Publicação de pedidos e correspondente disponibilização dos documentos ao público, para consulta ou fornecimento de cópias, a pedido.

Oposição:

- CA — Fase de oposição.

Procedimento de concessão:

- FA — Desistências.
- FC — Recusas.
- FF — Concessão provisória.
- FG — Concessão; Registo; Estatuto legal; Licenças.
- GA — Transformação de pedido de título de propriedade industrial.
- PC — Transmissão.
- PD — Mudanças de identidade/sede.
- QB — Licenças concedidas e registadas.

Correções; outros:

- HK — Retificações.
- HZ — Requerimentos indeferidos.

Caducidade dos direitos de propriedade industrial:

- MA — Renúncias.
- MM — Caducidades.

Manutenção dos direitos de propriedade industrial:

- NF — Revalidações.

Outras decisões:

RL — Despachos proferidos por sentença alterando despacho anterior.

Lista dos Códigos INID — Identificação Numérica Internacional de Dados Bibliográficos (Normas St. 9, St. 60, St. 80 OMPI)

Patentes, Modelos de Utilidade, Certificados Complementares de Proteção, Desenhos ou Modelos:

- (11) Número de pedido.
- (19) Organismo emissor, país.
- (22) Data do pedido.
- (28) Número de objetos de um pedido múltiplo.
- (30) Data, país e número de prioridade.
- (43) Data de publicação de pedido não examinado.
- (44) Data de publicação de pedido examinado.
- (51) Classificação internacional:
 - A, U — Int. Cl. 7;
 - L, Q, Y — LOC (8).
- (54) Título em português.
- (55) Reprodução fotográfica do desenho ou modelo.
- (57) Resumo e desenho da invenção/descrição do desenho ou modelo.
 - (71) Requerente, nacionalidade, profissão, morada.
 - (72) Inventor(es)/autor(es).

Marcas, Nomes e Insígnias de Estabelecimento, Logótipos, Denominações de Origem e Indicações Geográficas, Recompensas:

- (210) Número de pedido.
- (220) Data do pedido.
- (300) Data, país e número de prioridade.
- (441) Data de publicação do pedido não examinado.
- (442) Data de publicação do pedido examinado.
- (511) Lista de produtos ou serviços segundo a Classificação Internacional de Nice [NCL (8)].
- (512) Classificação Nacional e/ou lista de produtos ou serviços.
 - (531) Descrição dos elementos figurativos das marcas segundo a Classificação Internacional de Viena [CFE (5)].
 - (540) Reprodução do sinal.
 - (550) Indicação do tipo de marca
 - (551) Indicação de que a marca é coletiva, de certificação ou de associação.
 - (561) Transliteração da marca.
 - (566) Tradução da marca ou das palavras nela contidas.
 - (591) Informações de cores reivindicadas.
 - (730) Nome do requerente, nacionalidade, profissão, morada.

Outros códigos

MNA — Marca nacional.
MCA — Marca Coletiva.
MCC — Marca de Certificação ou de Garantia.
NOM — Nome de estabelecimento.
INS — Insígnia de estabelecimento.
LOG — Logótipo.
DNO — Denominação de Origem Nacional.
DOI — Denominação de Origem Internacional.
IGR — Indicação Geográfica.
RCS — Recompensa.

**Lista alfabética dos códigos de países,
organizações intergovernamentais
e outras entidades
(Norma St. 3 OMPI)**

AD — Andorra.
AE — Emirados Árabes Unidos.
AF — Afeganistão.
AG — Antígua e Barbuda.
AI — Anguila.
AL — Albânia.
AM — Arménia.
AN — Antilhas Holandesas.
AO — Angola.
AP — ARIPO — Organização Regional Africana da Propriedade Industrial.
AR — Argentina.
AT — Áustria.
AU — Austrália.
AW — Aruba.
AZ — Azerbaijão.
BA — Bósnia-Herzegovina.
BB — Barbados.
BD — Bangladesh.
BE — Bélgica.
BF — Burquina Faso.
BG — Bulgária.
BH — Barém.
BI — Burundi.
BJ — Benin.
BM — Bermudas.
BN — Brunei Darussalam.
BO — Bolívia.
BOIP — *Office* da Propriedade Intelectual do Benelux.
BR — Brasil.
BS — Baamas.
BT — Butão.
BV — Ilha Bouvet.
BW — Botswana.
BY — Bielo-Rússia.
BZ — Belize.
CA — Canadá.
CD — República Democrática do Congo.
CF — República Centro-Africana.
CG — Congo.

CH — Suíça.
CI — Costa do Marfim.
CK — Ilhas Cook.
CL — Chile.
CM — Camarões.
CN — China.
CO — Colômbia.
CR — Costa Rica.
CU — Cuba.
CV — Cabo Verde.
CY — Chipre.
CZ — República Checa.
DE — Alemanha.
DJ — Djibuti.
DK — Dinamarca.
DM — Dominica.
DO — República Dominicana.
DZ — Argélia.
EA — EAPO — Organização Euro-Asiática de Patentes.
EC — Equador.
EE — Estónia.
EG — Egipto.
EH — Sara Ocidental.
EM — EUIPO — Instituto da Propriedade Intelectual da União Europeia.
EP — IEP — Instituto Europeu de Patentes.
ER — Eritreia.
ES — Espanha.
ET — Etiópia.
FI — Finlândia.
FJ — Fiji.
FK — Ilhas Malvinas.
FO — Ilhas Faroé.
FR — França.
GA — Gabão.
GB — Reino Unido.
GC — Instituto de Patentes do Conselho de Cooperação dos Estados Árabes do Golfo (GCC).
GD — Granada.
GE — Geórgia.
GG — Guernsey.
GH — Gana.
GI — Gibraltar.
GL — Gronelândia.
GM — Gâmbia.
GN — Guiné.
GQ — Guiné Equatorial.
GR — Grécia.
GS — Geórgia do Sul e as ilhas Sandwich do Sul.
GT — Guatemala.
GW — Guiné-Bissau.
GY — Guiana.
HK — Hong-Kong/China.
HN — Honduras.
HR — Croácia.
HT — Haiti.
HU — Hungria.
IB — Secretaria Internacional da Organização Mundial da Propriedade Intelectual (OMPI).
ID — Indonésia.
IE — Irlanda.

IL — Israel.	NZ — Nova Zelândia.
IM — Ilha de Man.	OA — OAPI — Organização Africana da Propriedade Intelectual.
IN — Índia.	OM — Omã.
IQ — Iraque.	PA — Panamá.
IR — República Islâmica do Irão.	PE — Peru.
IS — Islândia.	PG — Papua Nova Guiné.
IT — Itália.	PH — Filipinas.
JE — Jersey.	PK — Paquistão.
JM — Jamaica.	PL — Polónia.
JO — Jordânia.	PT — Portugal.
JP — Japão.	PW — Palau.
KE — Quênia.	PY — Paraguai.
KG — Quirguistão.	QA — Qatar.
KH — Camboja.	QZ — Instituto Comunitário de Variedades Vegetais (CPVO).
KI — Quiribáti.	RO — Roménia.
KM — Comores.	RS — Sérvia.
KN — S. Kitts e Nevis.	RU — Federação Russa.
KP — República Popular Democrática da Coreia.	RW — Ruanda.
KR — República da Coreia.	SA — Arábia Saudita.
KW — Koweit.	SB — Ilhas Salomão.
KY — Ilhas Caimão.	SC — Seychelles.
KZ — Cazaquistão.	SD — Sudão.
LA — República Popular Democrática do Laos.	SE — Suécia.
LB — Líbano.	SG — Singapura.
LC — Santa Lúcia.	SH — Santa Helena.
LI — Listenstaina.	SI — Eslovénia.
LK — Sri Lanka.	SK — Eslováquia.
LR — Libéria.	SL — Serra Leoa.
LS — Lesoto.	SM — São Marinho.
LT — Lituânia.	SN — Senegal.
LU — Luxemburgo.	SO — Somália.
LV — Letónia.	SR — Suriname.
LY — Líbia.	ST — São Tomé e Príncipe.
MA — Marrocos.	SV — El Salvador.
MC — Mónaco.	SY — República Árabe da Síria.
MD — República da Moldávia.	SZ — Suazilândia.
ME — Montenegro.	TC — Ilhas Turcas e Caicos.
MG — Madagáscar.	TD — Chade.
MK — Ex-República Jugoslava da Macedónia.	TG — Togo.
ML — Mali.	TH — Tailândia.
MM — Myanmar (Birmânia).	TJ — Tajiquistão.
MN — Mongólia.	TL — Timor-Leste.
MO — Macau.	TM — Turquemenistão.
MP — Ilhas Marianas do Norte.	TN — Tunísia.
MR — Mauritânia.	TO — Tonga.
MS — Montserrat.	TR — Turquia.
MT — Malta.	TT — Trinidad e Tobago.
MU — Maurícias.	TV — Tuvalu.
MV — Ilhas Maldivas.	TW — Taiwan/China.
MW — Malavi.	TZ — República Unida da Tanzânia.
MX — México.	UA — Ucrânia.
MY — Malásia.	UG — Uganda.
MZ — Moçambique.	US — Estados Unidos da América.
NA — Namíbia.	UY — Uruguai.
NE — Níger.	UZ — Uzbequistão.
NG — Nigéria.	VA — Vaticano.
NI — Nicarágua.	VC — São Vicente e Granadinas.
NL — Holanda.	VE — Venezuela.
NO — Noruega.	VG — Ilhas Virgens (GB).
NP — Nepal.	VN — Vietname.
NPI — Instituto Nórdico de Patentes.	
NR — Nauru.	

VU — Vanuatu.
WO — OMPI — Organização Mundial da
Propriedade Intelectual.
WS — Samoa.
YE — Iémen.
YU — Jugoslávia. (1)
ZA — África do Sul.
ZM — Zâmbia.
ZW — Zimbabwe.

(1) O código YU foi retirado da lista, em Novembro de 2006. Até essa data identifica a ex-Jugoslávia, a Sérvia e o Montenegro.

PATENTES DE INVENÇÃO

Patentes europeias vigentes em Portugal - FG4A

Processo	Início de vigência	Data do despacho	Nome do 1º requerente/titular	País resid.	Classificação principal	Observações
3744066	2019.01.19	2024.10.10	DRIVENETS LTD.	IL	H04L 29/06 (2020.01)	ART. 84º DO C.P.I.:
3894549	2019.12.09	2024.10.09	AMGEN INC.	US	C12N 9/22 (2021.01)	ART. 84º DO C.P.I.:
3962666	2020.04.27	2024.10.09	VERILY LIFE SCIENCES LLC	US	B07C 5/02 (2022.01)	ART. 84º DO C.P.I.:
4135799	2021.04.15	2024.10.09	GILBERT TECHNOLOGIES BV	NL	A61M 11/00 (2023.01)	ART. 84º DO C.P.I.:

Caducidades por falta de pagamento de taxa - MM3A

Processo	Início de vigência	Data da caducidade	Nome do 1º requerente/titular	País resid.	Observações
106878	2013.04.05	2024.10.07	DANIEL GONÇALO DE FREITAS	PT	

Caducidades por falta de pagamento de taxa - Patente europeia - MM4A

Processo	Início de vigência	Data da caducidade	Nome do 1º requerente/titular	País resid.	Observações
1737667	2005.04.06	2024.10.07	HEWLETT-PACKARD DEVELOPMENT COMPANY, L.P.	US	
1868748	2005.04.07	2024.10.07	GIOVANNI ARVEDI	IT	
1887132	2005.04.06	2024.10.07	FABRICA NACIONAL DE MONEDA Y TIMBRE - REAL CASA DE LA MONEDA	ES	
1977712	2007.04.06	2024.10.07	AIR LIQUIDE SANITA SERVICES SPA	IT	
2205108	2008.04.07	2024.10.07	X-TECHNOLOGY SWISS GMBH	CH	
2274321	2009.04.07	2024.10.07	INSTITUT PASTEUR	FR	
2285799	2009.04.06	2024.10.07	LUNDBECK PHARMACEUTICALS ITALY S.P.A.	IT	
2417308	2010.04.07	2024.10.07	THE BEATTIE PASSIVE BUILD SYSTEM LTD	GB	
2556145	2011.04.06	2024.10.07	CELULARITY INC.	US	
2693874	2012.04.05	2024.10.07	BODE CHEMIE GMBH	DE	
2694038	2012.04.05	2024.10.07	BRKICIC CVJETKO	HR	
2694441	2012.04.06	2024.10.07	ENEL PRODUZIONE S.P.A.	IT	
2696675	2012.04.05	2024.10.07	NOVARBO OY	FI	
2833973	2013.04.05	2024.10.07	VERTEX PHARMACEUTICALS INCORPORATED	US	
2879835	2013.04.05	2024.10.07	CANUTO, ALMERINO	IT	
2981279	2014.04.07	2024.10.07	BIOMARCK PHARMACEUTICALS LTD.	US	
2982179	2013.04.05	2024.10.07	TELEFONAKTIEBOLAGET L M ERICSSON (PUBL)	SE	
2989110	2014.04.07	2024.10.07	KKCG AG	CH	
3129356	2015.04.07	2024.10.07	ZENTIVA K.S.	CZ	
3180942	2016.04.07	2024.10.07	TELEFONAKTIEBOLAGET LM ERICSSON (PUBL)	SE	
3228735	2017.04.06	2024.10.07	NOVEL TECHNOLOGIES HOLDINGS LIMITED	GB	
3283678	2016.04.06	2024.10.07	SHIMA SEIKI MFG., LTD.	JP	
3385439	2017.04.06	2024.10.07	SCANDINAVIAN WATER TECHNOLOGY AB	SE	
3540102	2017.04.07	2024.10.07	CASUMCONI, S.L.	ES	
3609550	2018.04.06	2024.10.07	ESTABLISHMENT LABS S.A.	CR	
3635860	2018.04.06	2024.10.07	OPTIXOLAR HOLDING B.V.	NL	
3760164	2010.04.07	2024.10.07	MEDTRONIC ATS MEDICAL INC.	US	

Caducidades por limite de vigência - Patente europeia - MM3A

Processo	Início de vigência	Data da caducidade	Nome do 1º requerente/titular	País resid.	Observações
1670498	2004.10.06	2024.10.06	INDENA S.P.A.	IT	
1671635	2004.10.07	2024.10.07	MEIJI SEIKA PHARMA CO., LTD.	JP	
1673473	2004.10.05	2024.10.05	NOVARTIS AG	CH	
1678162	2004.10.06	2024.10.06	HANMI SCIENCE CO., LTD.	KP	
1678208	2004.10.06	2024.10.06	WYETH LLC	US	
1679149	2004.10.06	2024.10.06	SENJU METAL INDUSTRY CO., LTD.	JP	
1685285	2004.10.07	2024.10.07	TIMO PIWONSKI	DE	
2336172	2004.10.06	2024.10.06	WYETH LLC	US	

Outros Atos - Patente europeia - HK4A

3328419. – REVISÃO DA TRADUÇÃO AO ABRIGO DO ART. 87º DO CPI

CERTIFICADOS COMPLEMENTARES DE PROTECÇÃO**Caducidades por limite de vigência**

Processo	Início de vigência	Data da caducidade	Nome do 1º requerente/titular	País resid.	Observações
396	2021.03.06	2024.10.05	ASTRAZENECA AB	SE	
397	2021.06.06	2024.10.06	UCB PHARMA, S.A.	BE	

Pedidos

Processo	Tipo de dado	Conteúdo dos dados	País resid.
1250	(68) – Patente de Base (22) – Data do Pedido Titulares (54) – Título da Invenção (95) – Prod. (medicamento) (92) – Aut. Com. Nacional	PTE, 3022192 M, de 2014.07.14 2024.10.03 Nome: NOVARTIS AG DERIVADOS DE PIPERIDINIL INDOLE E A SUA UTILIZAÇÃO COMO INIBIDORES DO FACTOR B DO COMPLEMENTO IPTACOPANO OU UM SEU SAL FARMACEUTICAMENTE ACEITÁVEL Data: 2024.05.21, País: PT, Número: C(2024) 3465	CH

DESENHOS OU MODELOS**Caducidades por falta de pagamento de taxa - MM4Y**

Processo	Início de vigência	Data da caducidade	Nome do 1º requerente/titular	País resid.	Observações
3580	2014.04.07	2024.10.07	COMÉRCIO TÊXTIL ATLANTIC SUD, LDA.	PT	

REGISTO NACIONAL DE MARCAS

Pedidos

De acordo com o artigo 226.º do Código da Propriedade Industrial, a seguir se publicam os pedidos de registo de marcas; da data de publicação do presente aviso começa a contar-se o prazo de dois meses para a apresentação de reclamações de quem se julgar prejudicado pela eventual concessão dos mesmos, em conformidade com o artigo 17.º do mesmo Código.

- | | | |
|--|-------------------|--|
| <p>(210) 730242
 (220) 2024.08.14
 (300)
 (730) PT ATLANTICHOICE II - GESTÃO HOTELEIRA, LDA
 (511) 12 VEÍCULOS EQUIPADOS COM ACOMODAÇÕES DE ALOJAMENTO.
 19 ALOJAMENTOS QUE SÃO CONSTRUÇÕES TRANSPORTÁVEIS NÃO METÁLICAS; CONSTRUÇÕES NÃO METÁLICAS PARA ALOJAMENTO DE CASAS DE BANHO PORTÁTEIS.
 35 GESTÃO HOTELEIRA [PARA TERCEIROS]; SERVIÇOS DE GESTÃO HOTELEIRA PARA TERCEIROS; GESTÃO HOTELEIRA POR CONTA DE TERCEIROS; FORNECIMENTO DE INFORMAÇÕES SOBRE COMPARAÇÃO DE TAXAS HOTELEIRAS; SERVIÇOS DE CONSULTORIA RELACIONADOS COM ADMINISTRAÇÃO E GESTÃO HOTELEIRA; GESTÃO DE PROGRAMAS DE PROMOÇÃO HOTELEIRA PARA TERCEIROS; ÍNDICE COMPARATIVO DE PREÇOS DE ALOJAMENTO.
 36 SEGUROS DE ALOJAMENTO HOTELEIRO; FORNECIMENTO DE ALOJAMENTO PERMANENTE; CONTRATAÇÃO DE ALUGUER DE ALOJAMENTO; ARRENDAMENTO DE ALOJAMENTO PARA ESTUDANTES; ARRENDAMENTO E ALUGUER DE ALOJAMENTO PERMANENTE; FORNECIMENTO DE ALOJAMENTO PERMANENTE EM HABITAÇÕES; SERVIÇOS DE AGÊNCIAS DE ALOJAMENTO TEMPORÁRIO [APARTAMENTOS]; SERVIÇOS DE LOCALIZAÇÃO DE APARTAMENTOS PARA TERCEIROS [ALOJAMENTO PERMANENTE]; SERVIÇOS DE SEGUROS RELACIONADOS COM ALOJAMENTOS DE FÉRIAS; AGÊNCIAS DE HABITAÇÕES DE ALOJAMENTO PERMANENTE; AGÊNCIAS DE ALUGUER DE ALOJAMENTOS PERMANENTES [APARTAMENTOS]; AGÊNCIAS DE ALUGUER DE ALOJAMENTO (PROPRIEDADES IMOBILIÁRIAS); AGÊNCIAS DE ALUGUER DE ALOJAMENTOS [PROPRIEDADES IMOBILIÁRIAS].
 37 CONSTRUÇÃO DE ALOJAMENTOS; CONSTRUÇÃO DE ALOJAMENTOS INTERIORES; CONSTRUÇÃO DE ALOJAMENTOS DE FÉRIAS.
 42 ALOJAMENTO DE PODCASTS; ALOJAMENTO DE SERVIDORES; ALOJAMENTO DE BLOGUES; ALOJAMENTO DE APLICAÇÕES MÓVEIS; ALOJAMENTO DE APLICAÇÕES MULTIMÉDIA; ALOJAMENTO DE APLICAÇÕES INTERATIVAS; ALOJAMENTO DE [WEB SITES]; ALOJAMENTO DE AMBIENTES VIRTUAIS; ALOJAMENTO DE PÁGINAS WEB PERSONALIZADAS; ALOJAMENTO DE PLATAFORMAS NA INTERNET; ALOJAMENTO DE SÍTIOS WEB [WEBSITES]; ALOJAMENTO DE PORTAIS NA WEB; ALOJAMENTO DE SÍTIOS WEB</p> | <p>MNA</p> | <p>MÓVEIS; ALOJAMENTO DE SÍTIOS WEB [WEB SITES]; ALOJAMENTO DE CONTEÚDOS DIGITAIS NA INTERNET; ALOJAMENTO DE CONTEÚDOS MULTIMÉDIA PARA TERCEIROS; ALOJAMENTO DE BASES DE DADOS INFORMÁTICAS; SERVIÇOS DE FORNECEDOR DE ALOJAMENTO PÚBLICO EM NUVEM; SERVIÇOS DE FORNECEDOR DE ALOJAMENTO PRIVADO EM NUVEM; SERVIÇOS DE ALOJAMENTO INTERATIVOS QUE PERMITEM AO UTILIZADOR PUBLICAR E PARTILHAR OS SEUS CONTEÚDOS E IMAGENS EM LINHA; SERVIÇOS DE ALOJAMENTO DE SITES DE INTERNET E SOFTWARE COMO SERVIÇO E ALUGUER DE SOFTWARE; MANUTENÇÃO DE SÍTIOS WEB E ALOJAMENTO DE SERVIÇOS WEB ONLINE PARA TERCEIROS; ALOJAMENTO DE UM WEBSITE ONLINE PARA CRIAR E ALOJAR MICRO WEBSITES PARA EMPRESAS; ALOJAMENTO E ALUGUER DE ESPAÇO DE MEMÓRIA PARA WEBSITES; ALOJAMENTO E INSTALAÇÃO ON-LINE DA WEB PARA OUTRAS PESSOAS PARA COMPARTILHAMENTO DE CONTEÚDO ON-LINE; ALOJAMENTO E INSTALAÇÃO ON-LINE DA WEB PARA OUTRAS PESSOAS PARA A REALIZAÇÃO DE DISCUSSÕES INTERATIVAS; CONCEÇÃO DE SISTEMAS DE ALOJAMENTO DE ANIMAIS DE LABORATÓRIO; CRIAÇÃO, MANUTENÇÃO E ALOJAMENTO DE WEBSITES DE OUTROS; CONSULTADORIA PROFISSIONAL RELATIVA AO DESIGN DE INTERIORES DE ALOJAMENTOS; DESIGN DE SISTEMAS DE ALOJAMENTO DE ANIMAIS DE LABORATÓRIO; ALOJAMENTO DE SOFTWARE PARA GESTÃO DE BIBLIOTECAS; ALOJAMENTO DE SÍTIOS WEB NA INTERNET; ALOJAMENTO DE SERVIDORES E SOFTWARE DE CONTROLO DE ACESSO COMO UM SERVIÇO (ACAAS); ALOJAMENTO DE PLATAFORMAS DE COMÉRCIO ELETRÓNICO NA INTERNET; ALOJAMENTO DE PLATAFORMAS DE TRANSAÇÃO NA INTERNET; ALOJAMENTO DE PLATAFORMAS DE COMUNICAÇÃO NA INTERNET; ALOJAMENTO DE SERVIÇOS ONLINE PARA REALIZAR DEBATES INTERATIVOS; ALOJAMENTO DE DADOS, FICHEIROS, APLICAÇÕES E INFORMAÇÕES COMPUTORIZADOS; ALOJAMENTO DE ESPAÇO DE MEMÓRIA NA INTERNET; ALOJAMENTO DE ESPAÇO DE MEMÓRIA PARA SITES; ALOJAMENTO DE ESPAÇO DE MEMÓRIA NA INTERNET PARA ARMAZENAR FOTOGRAFIAS DIGITAIS; ALOJAMENTO DE ESPAÇO DE MEMÓRIA ELETRÓNICA NA INTERNET PARA PUBLICIDADE DE PRODUTOS E SERVIÇOS; ALOJAMENTO DE INSTALAÇÕES WEB ONLINE PARA OUTROS; ALOJAMENTO DE CONTEÚDOS DIGITAIS, NOMEADAMENTE DIÁRIOS E BLOGUES ON-LINE.</p> |
|--|-------------------|--|

43 SERVIÇOS HOTELEIROS; SERVIÇOS DE ALOJAMENTO HOTELEIRO; AVALIAÇÃO DE ALOJAMENTOS HOTELEIROS; SERVIÇOS DE RESERVA DE HOTEL; SERVIÇOS HOTELEIROS DE COMPLEXOS TURÍSTICOS; SERVIÇOS DE HOTEL PARA CLIENTES PREFERENCIAIS; SERVIÇOS DE ALOJAMENTO EM COMPLEXOS HOTELEIROS; SERVIÇOS DE RESERVA DE QUARTOS DE HOTEL; RESERVAS DE QUARTOS DE HOTEL PARA VIAJANTES; SERVIÇOS DE RESERVAS DE QUARTOS DE HOTEL; DISPONIBILIZAÇÃO DE SERVIÇOS DE HOTEL E MOTEL; SERVIÇOS DE CONSULTADORIA RELACIONADOS COM INSTALAÇÕES HOTELEIRAS; ALOJAMENTO TEMPORÁRIO; ALOJAMENTO PARA ANIMAIS; RESERVAS DE ALOJAMENTO; ORGANIZAÇÃO DE ALOJAMENTO TEMPORÁRIO; RESERVAS DE ALOJAMENTO TEMPORÁRIO; RESERVA DE ALOJAMENTO TEMPORÁRIO; SERVIÇOS DE ALOJAMENTO TEMPORÁRIO; FORNECIMENTO DE ALOJAMENTO TEMPORÁRIO; ALUGUER DE ALOJAMENTO TEMPORÁRIO; SERVIÇOS DE ALOJAMENTO; ALOJAMENTO TEMPORÁRIO PARA ANIMAIS; ORGANIZAÇÃO DE ALOJAMENTO TURÍSTICO; ALOJAMENTO TEMPORÁRIO EM RANCHOS; SERVIÇOS DE HOSPITALIDADE [ALOJAMENTO]; RESERVAS DE ALOJAMENTOS TEMPORÁRIOS; FORNECIMENTO DE ALOJAMENTOS TEMPORÁRIOS; RESERVA DE ALOJAMENTOS TURÍSTICOS; FORNECIMENTO DE ALOJAMENTO HABITACIONAL TEMPORÁRIO; SERVIÇOS DE ALOJAMENTO EM CANIL; FORNECIMENTO DE ALOJAMENTO PARA FÉRIAS; RESERVA DE ALOJAMENTO EM HOTÉIS; SERVIÇOS DE AGÊNCIAS DE ALOJAMENTO; SERVIÇOS DE RESERVAS DE ALOJAMENTO; SERVIÇOS DE RESERVAS PARA ALOJAMENTO; SERVIÇOS PARA MARCAÇÃO DE ALOJAMENTO; ORGANIZAÇÃO DE ALOJAMENTO EM HOTÉIS; RESERVA DE ALOJAMENTO PARA VIAJANTES; SERVIÇOS DE ALOJAMENTO EM HOTÉIS; FORNECIMENTO DE ALOJAMENTO EM HOTÉIS; FORNECIMENTO DE ALOJAMENTO PARA CERIMÓNIAS; FORNECIMENTO DE ALOJAMENTO PARA REUNIÕES; SERVIÇOS DE ALOJAMENTO DE TURISTAS; SERVIÇOS DE ALOJAMENTOS PARA FÉRIAS; RESERVA DE ALOJAMENTOS EM HOTÉIS; FORNECIMENTO DE ALOJAMENTOS TEMPORÁRIOS MOBILADOS; CLASSIFICAÇÃO DE ALOJAMENTOS PARA FÉRIAS; ORGANIZAÇÃO DE ALOJAMENTOS DE FÉRIAS; ALUGUER DE ALOJAMENTOS PARA FÉRIAS; AGÊNCIAS DE ALOJAMENTO TEMPORÁRIO [HOTÉIS, PENSÕES]; FORNECIMENTO DE ALOJAMENTO TEMPORÁRIO PARA ESCRITÓRIOS; SERVIÇOS DE ALOJAMENTO E PEQUENO-ALMOÇO; ORGANIZAÇÃO E FORNECIMENTO DE ALOJAMENTO TEMPORÁRIO; DISPONIBILIZAÇÃO DE ACOMODAÇÕES PARA ALOJAMENTO TEMPORÁRIO; SERVIÇOS DE ACAMPAMENTO PARA TURISTAS [ALOJAMENTO]; SERVIÇOS DE ABRIGO DE EMERGÊNCIA [FORNECIMENTO DE ALOJAMENTO TEMPORÁRIO]; SERVIÇOS DE AGÊNCIA DE ARRENDAMENTO DE ALOJAMENTO [TIME-SHARING]; SERVIÇOS DE AGÊNCIA DE MARCAÇÃO DE ALOJAMENTO EM HOTÉIS; SERVIÇOS DE AGÊNCIA DE RESERVAS DE ALOJAMENTO EM REGIME DE TIME-SHARING; SERVIÇOS DE AGÊNCIA DE VIAGENS PARA RESERVA DE ALOJAMENTO; SERVIÇOS DE AGÊNCIA DE VIAGENS PARA RESERVA DE ALOJAMENTO EM HOTÉIS; SERVIÇOS DE AGÊNCIA PARA RESERVA DE ALOJAMENTOS EM HOTÉIS; SERVIÇOS DE AGÊNCIA PARA A RESERVA DE ALOJAMENTO TEMPORÁRIO; SERVIÇOS DE AGÊNCIAS DE ALOJAMENTO TEMPORÁRIO [HOTÉIS, PENSÕES]; SERVIÇOS DE AGÊNCIAS DE RESERVAS DE ALOJAMENTOS DE FÉRIAS; SERVIÇOS DE AGÊNCIAS DE TURISMO PARA

RESERVAS DE ALOJAMENTO; SERVIÇOS DE AGÊNCIAS DE VIAGENS PARA RESERVA DE ALOJAMENTO TEMPORÁRIO; PRESTAÇÃO DE INFORMAÇÕES RELACIONADAS COM RESERVA DE ALOJAMENTO; PRESTAÇÃO DE SERVIÇOS DE INFORMAÇÃO SOBRE ALOJAMENTO DE VIAGENS E DE SERVIÇOS DE AGÊNCIAS DE RESERVA DE ALOJAMENTO DE VIAGENS PARA VIAJANTES; RESERVA DE ALOJAMENTO EM PARQUES DE CAMPISMO; RESERVA DE ALOJAMENTO TEMPORÁRIO VIA INTERNET; RESERVA DE ALOJAMENTO TEMPORÁRIO EM CASAS DE FÉRIAS; SERVIÇOS DE ALOJAMENTO TEMPORÁRIO EM CAMPOS DE FÉRIAS; SERVIÇOS DE BENEFICÊNCIA, NOMEADAMENTE FORNECIMENTO DE ALOJAMENTO TEMPORÁRIO; SERVIÇOS DE INFORMAÇÃO, ACONSELHAMENTO E RESERVA RELATIVOS A ALOJAMENTO TEMPORÁRIO; SERVIÇOS DE INTERCÂMBIO DE ALOJAMENTO [TIME-SHARING]; SERVIÇOS DE ALOJAMENTO DE AVES DE ESTIMAÇÃO; HOTÉIS, POUÇADAS E ALBERGUES, ALOJAMENTO PARA FÉRIAS E TURISMO; GESTÃO DOS SERVIÇOS DE ALOJAMENTO PARA MEMBROS; FORNECIMENTO DE INSTALAÇÕES PARA FEIRAS COMERCIAIS [ALOJAMENTO]; FORNECIMENTO DE INFORMAÇÃO DE ALOJAMENTO VIA INTERNET; FORNECIMENTO DE ALOJAMENTO TEMPORÁRIO EM APARTAMENTOS DE FÉRIAS; FORNECIMENTO DE ALOJAMENTO TEMPORÁRIO PARA TRABALHO; DISPONIBILIZAÇÃO DE INFORMAÇÃO SOBRE SERVIÇOS DE ALOJAMENTO TEMPORÁRIO; DISPONIBILIZAÇÃO DE INFORMAÇÃO SOBRE ALOJAMENTO TEMPORÁRIO VIA INTERNET; DISPONIBILIZAÇÃO DE INFORMAÇÃO ONLINE SOBRE RESERVAS DE ALOJAMENTO EM FÉRIAS; DISPONIBILIZAÇÃO DE ALOJAMENTO TEMPORÁRIO COMO PARTE DE PACOTES DE HOSPITALIDADE; DISPONIBILIZAÇÃO DE ALOJAMENTO EM HOTÉIS E MOTÉIS; DISPONIBILIZAÇÃO DE ALOJAMENTO TEMPORÁRIO EM CASAS DE FÉRIAS; DISPONIBILIZAÇÃO DE ALOJAMENTO TEMPORÁRIO PARA HÓSPEDES; DISPONIBILIZAÇÃO DE ALOJAMENTO TEMPORÁRIO EM PENSÕES; CONSULTORIA FORNECIDA POR CENTROS DE CHAMADAS E LINHAS DIRETAS NA ÁREA DO ALOJAMENTO TEMPORÁRIO; ALUGUER DE QUARTOS ENQUANTO ALOJAMENTO TEMPORÁRIO; AGÊNCIAS DE VIAGENS PARA ORGANIZAÇÃO DE ALOJAMENTO; ALOJAMENTO TEMPORÁRIO FORNECIDO POR CASAS DE TRANSIÇÃO; ALUGUER DE ALOJAMENTO TEMPORÁRIO EM CASAS E APARTAMENTOS DE FÉRIAS.

44 ORGANIZAÇÃO DE ALOJAMENTO EM SANATÓRIOS.

45 SERVIÇOS DE PORTEIRO DE HOTEL.

(591)

(540)

ATLANTICHOTELS

(210) 731133

(220) 2024.09.03

(300)

(730) BRJAQUELINE VIEIRA DOS SANTOS

(511) 30 PRODUTOS DE PASTELARIA.

(591) azul ; verde ; amarelo; rosa

(540)

MNA



(531) 9.7.19

(210) **731492** MNA

(220) 2024.09.11

(300)

(730) **PT GREEN ANGLE CAPITAL, LDA.**

(511) 35 SERVIÇOS DE ASSISTÊNCIA, GESTÃO E ADMINISTRAÇÃO DE NEGÓCIOS; SERVIÇOS DE CONSULTORIA RELACIONADOS COM TRANSAÇÕES COMERCIAIS; CONSULTORIA EMPRESARIAL; SERVIÇOS DE CONSULTORIA EMPRESARIAL; CONSULTORIA EM EFICIÊNCIA EMPRESARIAL; CONSULTORIA DE GESTÃO COMERCIAL; CONSULTORIA EM ORGANIZAÇÃO DE NEGÓCIOS COMERCIAIS; CONSULTORIA EM CRIAÇÃO DE IMAGEM CORPORATIVA; SERVIÇOS DE CONSULTORIA EM MATÉRIA DE ESTRATÉGIAS COMERCIAIS.

36 CONSULTORIA DE INVESTIMENTOS; CONSULTORIA EM INVESTIMENTO DE CAPITAL.

41 ORIENTAÇÃO PROFISSIONAL [CONSULTORIA EM EDUCAÇÃO OU FORMAÇÃO].

42 CONSULTORIA TÉCNICA NO CAMPO DA CIÊNCIA AMBIENTAL; CONSULTORIA NA ÁREA DE POUPANÇA/ECONOMIA DE ENERGIA.

(591) VERDE; AZUL.

(540)



Green Angle Capital
Promoting sustainable growth

(531) 26.7.4 ; 26.11.9

(210) **731621** MNA

(220) 2024.09.16

(300)

(730) **PT CERIART-CERÂMICA ARTÍSTICA S.A.**

(511) 19 GRÉS.

21 CERÂMICAS PARA USO DOMÉSTICO; CERÂMICA; FIGURAS DECORATIVAS DE PORCELANA, CERÂMICA, BARRO, TERRACOTA OU VIDRO PARA BOLOS; FAIANÇA; TRAVESSAS PARA SERVIR; PRATOS; JARRAS; ASSADEIRAS; CANECAS; SALADEIRAS; VASOS.

(591)

(540)

cereco

(531) 27.5.1

(210) **731854** MNA

(220) 2024.09.19

(300)

(730) **PT MIGUEL BENSABAT LOBO MOTA**

(511) 09 APARELHOS DE PRODUÇÃO DE SOM; APARELHOS PARA A TRANSMISSÃO DE SOM.

15 PEDAIS DE INSTRUMENTOS DE MÚSICA; INSTRUMENTOS MUSICAIS; INSTRUMENTOS MUSICAIS ELETRÓNICOS.

(591)

(540)



(531) 26.1.4 ; 26.1.18 ; 27.99.13

(210) **732054** MNA

(220) 2024.09.24

(300)

(730) **PT ANA FILIPA MOREIRA DA CUNHA**

(511) 35 COMÉRCIO DE AUTOMÓVEIS.

(591)

(540)

STOCK-OFF AUTOMÓVEIS

(210) **732583** MNA

(220) 2024.10.01

(300)

(730) **PT CATIA SOFIA GONÇALVES EUSEBIO NUNES**

(511) 44 SERVIÇOS DE ESTÉTICA; SERVIÇOS PARA EXTENSÕES DE PESTANAS; SERVIÇOS DE SALÕES ESPECIALIZADOS EM UNHAS.

(591)

(540)



(531) 27.5.9

(210) **732584** MNA

(220) 2024.10.02

(300)

(730) **PT MUNICÍPIO DO FUNDÃO**

(511) 35 MARKETING PROMOCIONAL; DISTRIBUIÇÃO DE MATERIAL PUBLICITÁRIO, DE MARKETING E PROMOCIONAL; DIFUSÃO DE MATERIAL PROMOCIONAL, PUBLICITÁRIO E DE MARKETING; SERVIÇOS DE MARKETING PROMOCIONAL, ATRAVÉS DE MEIOS AUDIOVISUAIS.

41 DISPONIBILIZAÇÃO DE ESPAÇOS DE MUSEUS.

(591)

(540)

**CASA DA POESIA EUGÉNIO DE
ANDRADE**

:

(210) **732715** MNA

(220) 2024.10.06

(300)

(730) **PT BARISA RESTAURANTES LIMITADA**

(511) 43 ALOJAMENTO TEMPORÁRIO; ALUGUER DE MÓVEIS, ROUPA DE CASA, CONJUNTOS DE MESA E EQUIPAMENTO PARA FORNECIMENTO DE ALIMENTOS E BEBIDAS; SERVIÇOS DE FORNECIMENTO DE ALIMENTOS E BEBIDAS; SERVIÇOS DE INFORMAÇÃO, ACONSELHAMENTO E RESERVA PARA O FORNECIMENTO DE ALIMENTOS E BEBIDAS; SERVIÇOS DE INFORMAÇÃO, ACONSELHAMENTO E RESERVA RELATIVOS A ALOJAMENTO TEMPORÁRIO; FORNECIMENTO DE ALOJAMENTO TEMPORÁRIO; SERVIÇOS DE ALOJAMENTO TEMPORÁRIO.

(591)

(540)



QUINTA DA PEDRA

(531) 24.1.13 ; 24.1.18

(210) **732741** MNA

(220) 2024.10.07

(300)

(730) **PT ASSISTÊNCIA PAROQUIAL DE SANTOS-O-VELHO**

(511) 41 EDUCAÇÃO.

(591)

(540)

ALMA DO BAIRRO

(210) **732775** MNA

(220) 2024.10.07

(300)

(730) **PT PREMIUM LUSITANO LDA**

(511) 05 SUPLEMENTOS E PREPARAÇÕES DIETÉTICOS; PREPARAÇÕES E ARTIGOS HIGIÉNICOS.

(591)

(540)



(531) 27.99.1 ; 27.99.22

(210) **732776** MNA

(220) 2024.10.07

(300)

(730) **PT CANTINHO DA MATERNIDADE, UNIPessoal LDA**

(511) 25 ENXOVAIS PARA BEBÉ.

(591) ROSA, AZUL, AMARELO E CASTANHO

(540)



(531) 26.2.7

(210) **732780** MNA
 (220) 2024.10.07
 (300)
 (730) **PT BANDA MARCIAL DE FERMENTELOS**
 (511) 09 CONTEÚDOS GRAVADOS E DESCARREGÁVEIS.
 25 VESTUÁRIO; ARTIGOS DE CHAPELARIA.

(591)
 (540)

(531) 27.5.13

(210) **732782** MNA
 (220) 2024.10.07
 (300)
 (730) **PT MERRY BERRY CONSULTING
 UNIPESSOAL, LDA**
 (511) 35 SERVIÇOS DE CONSULTORIA EMPRESARIAL.
 (591)
 (540)

(531) 27.99.15 ; 27.99.24

(210) **732807** MNA
 (220) 2024.10.08
 (300)
 (730) **PT SOMAS EXAUSTIVAS LDA**
 (511) 36 AGÊNCIA IMOBILIÁRIA; CONSULTADORIA

IMOBILIÁRIA; MEDIAÇÃO IMOBILIÁRIA; SERVIÇOS FINANCEIROS PARA MEDIAÇÃO IMOBILIÁRIA; AGÊNCIAS IMOBILIÁRIAS; SERVIÇOS DE AGÊNCIAS IMOBILIÁRIAS; AGÊNCIAS DE ALUGUER DE ALOJAMENTOS [PROPRIEDADES IMOBILIÁRIAS]; AGÊNCIAS DE ALUGUER DE ALOJAMENTO (PROPRIEDADES IMOBILIÁRIAS); SERVIÇOS DE AGÊNCIAS DE PROPRIEDADES IMOBILIÁRIAS COMERCIAIS; SERVIÇOS DE AGÊNCIA PARA LOCAÇÃO DE PROPRIEDADES IMOBILIÁRIAS; SERVIÇOS DE AGÊNCIAS IMOBILIÁRIAS PARA O ARRENDAMENTO DE TERRENOS; SERVIÇOS DE AGÊNCIAS IMOBILIÁRIAS PARA O ALUGUER DE EDIFÍCIOS; SERVIÇOS DE AGÊNCIA IMOBILIÁRIA PARA A VENDA E ARRENDAMENTO DE EDIFÍCIOS; SERVIÇOS DE AGÊNCIA IMOBILIÁRIA PARA A VENDA E ARRENDAMENTO DE EMPRESAS; SERVIÇOS DE AGÊNCIAS IMOBILIÁRIAS RELATIVOS À COMPRA E VENDA DE IMÓVEIS; SERVIÇOS DE AGÊNCIAS IMOBILIÁRIAS RELATIVOS À COMPRA E VENDA DE TERRAS; GESTÃO IMOBILIÁRIA; SERVIÇOS DE GESTÃO IMOBILIÁRIA; GESTÃO DE PROPRIEDADES IMOBILIÁRIAS; SERVIÇOS RELACIONADOS COM A GESTÃO IMOBILIÁRIA; SERVIÇOS DE GESTÃO IMOBILIÁRIA RELACIONADOS COM IMÓVEIS COMERCIAIS; SERVIÇOS DE GESTÃO IMOBILIÁRIA RELACIONADOS COM COMPLEXOS IMOBILIÁRIOS; SERVIÇOS DE GESTÃO IMOBILIÁRIA RELACIONADOS COM EDIFÍCIOS RESIDENCIAIS; CONSULTAS IMOBILIÁRIAS; ESTIMATIVAS IMOBILIÁRIAS; IMOBILIÁRIAS (ESTIMATIVAS -); ESTIMATIVAS IMOBILIÁRIAS [AVALIAÇÕES]; SERVIÇOS DE CONSULTORIA IMOBILIÁRIA; SERVIÇOS DE CONSULTORIA IMOBILIÁRIA PARA EMPRESAS; AVALIAÇÃO IMOBILIÁRIA [NEGÓCIOS FINANCEIROS]; SERVIÇOS DE GESTÃO IMOBILIÁRIA RELACIONADOS COM HABITAÇÕES; GESTÃO DE PROPRIEDADES [SERVIÇOS PRESTADOS POR IMOBILIÁRIAS]; SERVIÇOS DE GESTÃO IMOBILIÁRIA RELACIONADOS COM INSTALAÇÕES DE ESCRITÓRIOS; SERVIÇOS DE GESTÃO IMOBILIÁRIA RELACIONADOS COM TRANSAÇÕES DE BENS IMOBILIÁRIOS; FINANCIAMENTO PARA PROMOÇÃO IMOBILIÁRIA; AVALIAÇÃO DE PROPRIEDADES IMOBILIÁRIAS; AVALIAÇÕES FINANCEIRAS [SEGUROS, BANCOS, IMOBILIÁRIAS]; SERVIÇOS FINANCEIROS RELACIONADOS COM PROPRIEDADES IMOBILIÁRIAS; SERVIÇOS FINANCEIROS RELACIONADOS COM BENS IMÓVEIS E PROPRIEDADES IMOBILIÁRIAS; LEASING DE PROPRIEDADES [APENAS PROPRIEDADES IMOBILIÁRIAS]; SERVIÇOS DE ASSESSORIA RELACIONADOS COM AVALIAÇÕES IMOBILIÁRIAS; SERVIÇOS DE GESTÃO IMOBILIÁRIA RELACIONADOS COM ESPAÇOS DE ENTRETENIMENTO; SERVIÇOS DE GESTÃO IMOBILIÁRIA RELACIONADOS COM CENTROS COMERCIAIS; SERVIÇOS DE GESTÃO IMOBILIÁRIA RELACIONADOS COM INSTALAÇÕES INDUSTRIAIS; FORNECIMENTO DE INFORMAÇÃO EM MATÉRIA DE AVALIAÇÃO IMOBILIÁRIA; SERVIÇOS DE GESTÃO IMOBILIÁRIA RELACIONADOS COM EXPLORAÇÕES HORTÍCOLAS; FORNECIMENTO DE INFORMAÇÕES IMOBILIÁRIAS RELATIVAS A PROPRIEDADES E TERRENOS; SERVIÇOS DE GESTÃO IMOBILIÁRIA RELACIONADOS COM INSTALAÇÕES DE VENDA A RETALHO.

(591) PANTONE 7407 C; PANTONE 485 C; PANTONE 447 C

(540)



(531) 27.99.25

(210) **732809** MNA

(220) 2024.10.08

(300)

(730) **PT DOMINGO NO MUNDO, SOCIEDADE DE ENTRETENIMENTO, LDA**

(511) 41 ORGANIZAÇÃO DE ESPETÁCULOS PARA FINS CULTURAIS.

(591)

(540)

MIL DEDOS - CARLOS PAREDES

(210) **732813** MNA

(220) 2024.10.08

(300)

(730) **PT MARKINTEK - INTELLIGENT MARKETING, LDA**

(511) 35 SERVIÇOS DE PUBLICIDADE, DE MARKETING E DE PROMOÇÃO; SERVIÇOS DE PUBLICIDADE E MARKETING PRESTADOS ATRAVÉS DAS REDES SOCIAIS.

41 ORGANIZAÇÃO, PREPARAÇÃO E REALIZAÇÃO DE TORNEIOS DE PADEL.

(591)

(540)



(531) 27.5.10 ; 27.5.17

(210) **732822** MNA

(220) 2024.10.08

(300)

(730) **PT USUAL BRAVERY UNIPessoal LDA**

(511) 09 CONTEÚDOS GRAVADOS E DESCARREGÁVEIS; DIAPOSITIVOS CINEMATOGRÁFICOS; DIAPOSITIVOS FOTOGRÁFICOS; FICHEIROS DE VÍDEO PARA DOWNLOAD; FILMES CINEMATOGRÁFICOS; FILMES DE VÍDEO; FILMES GRAVADOS; FOTOGRAFIAS DIGITAIS DESCARREGÁVEIS; GRAVAÇÕES AUDIOVISUAIS; GRAVAÇÕES DE SOM; GRAVAÇÕES DE VÍDEO; GRAVAÇÕES DE VÍDEO PARA DOWNLOAD; GRAVAÇÕES DE ÁUDIO; GRAVAÇÕES MUSICAIS; GRAVAÇÕES MUSICAIS EM VÍDEO; PODCASTS (FICHEIROS DE ÁUDIO).

42 CONCEÇÃO DE ARTE COMERCIAL; CONCEÇÃO DE BROCHURAS; CONCEÇÃO DE HOMEPAGES; CONCEÇÃO DE OBRAS CRIATIVAS AUDIOVISUAIS; CONCEÇÃO DE PÁGINAS PRINCIPAIS [HOMEPAGES] E PÁGINAS WEB; CONCEÇÃO DE WEBSITES PARA FINS PUBLICITÁRIOS; CONCEÇÃO E DESENVOLVIMENTO DE PÁGINAS WEB NA INTERNET; CONCEÇÃO E IMPLEMENTAÇÃO DE PÁGINAS WEB EM REDE PARA TERCEIROS; CONCEÇÃO E IMPLEMENTAÇÃO DE WEBSITES PARA TERCEIROS; CONCEÇÃO E MANUTENÇÃO DE WEBSITES PARA TERCEIROS.

(591)

(540)



(531) 26.15.5

(210) **732830** MNA

(220) 2024.10.09

(300)

(730) **US WARNER BROS. ENTERTAINMENT INC.**

(511) 38 SERVIÇOS DE TELECOMUNICAÇÕES; FORNECIMENTO DE INSTALAÇÕES EM LINHA PARA INTERACÇÃO EM TEMPO REAL COM OUTROS UTILIZADORES DE COMPUTADORES REFERENTE A TEMAS DE INTERESSE GERAL; FORNECIMENTO DE SALAS DE CONVERSAÇÃO E PAINÉIS DE MENSAGENS ELETRÓNICOS EM LINHA PARA A TRANSMISSÃO DE MENSAGENS ENTRE OS UTILIZADORES; TRANSMISSÃO ELECTRÓNICA E TRANSMISSÃO CONTÍNUA DE CONTEÚDOS MULTIMÉDIA DIGITAIS PARA TERCEIROS, ATRAVÉS DE REDES INFORMÁTICAS MUNDIAIS E LOCAIS, TELEMÓVEIS, TELEFONES INTELIGENTES E OUTROS DISPOSITIVOS DE COMUNICAÇÕES MÓVEIS; TRANSMISSÃO CONTÍNUA DE MATERIAL DE ÁUDIO E VÍDEO NA INTERNET E ATRAVÉS DE TELEMÓVEIS, TELEFONES INTELIGENTES E OUTROS DISPOSITIVOS DE COMUNICAÇÕES MÓVEIS; TRANSMISSÃO DE CONTEÚDOS MULTIMÉDIA E AUDIOVISUAIS DESCARREGÁVEIS SOB A FORMA DE FILMES COMPLETOS, PARTES DE FILMES E EXCERTOS DE FILMES, PROGRAMAS DE TELEVISÃO E VÍDEOS; SERVIÇOS DE TRANSMISSÃO DE VÍDEO A PEDIDO, PERMITINDO AOS UTILIZADORES DE TELEMÓVEIS, TELEFONES INTELIGENTES E OUTROS DISPOSITIVOS DE COMUNICAÇÕES MÓVEIS COMUNICAREM ENTRE SI; FORNECIMENTO DE ACESSO A CHATS DE INTERNET; SERVIÇOS DE ENCAMINHAMENTO DE TELECOMUNICAÇÕES; TRANSMISSÃO DE CORREIO ELETRÓNICO; FORNECIMENTO DE SERVIÇOS DE ACESSO À INTERNET; EMISSÕES TELEVISIVAS E RADIOFÓNICAS NOS DOMÍNIOS DA COMÉDIA, DRAMA, AÇÃO, AVENTURA E/OU ANIMAÇÃO..

41 EDUCAÇÃO; FORMAÇÃO; ATIVIDADES DESPORTIVAS E CULTURAIS; SERVIÇOS DE DIVERTIMENTO; SERVIÇOS DE DIVERTIMENTO, NOMEADAMENTE, FORNECIMENTO DE JOGOS DE VÍDEO EM LINHA, DISPONIBILIZAÇÃO DE JOGOS DE COMPUTADOR EM LINHA; FORNECIMENTO DE UTILIZAÇÃO TEMPORÁRIA DE JOGOS DE VÍDEO NÃO DESCARREGÁVEIS; FORNECIMENTO DE UM SÍTIO WEB INTERATIVO COM CONTEÚDOS AUDIOVISUAIS, NOMEADAMENTE FILMES E FILMES NÃO DESCARREGÁVEIS ATRAVÉS DE UM SERVIÇO DE VÍDEO A PEDIDO, COM BLOGUES NÃO DESCARREGÁVEIS, GUIAS DE PROGRAMAS, INFORMAÇÕES, NOTÍCIAS, REPETIÇÕES E CRÍTICAS, TUDO ISTO NO DOMÍNIO DO ENTRETENIMENTO VÍDEO INTERNACIONAL; PRODUÇÃO DE SOFTWARE DE VÍDEO E DE JOGOS DE COMPUTADOR; ENTRETENIMENTO TELEVISIVO; SERVIÇOS DE ENTRETENIMENTO SOB A FORMA DE SÉRIES TELEVISIVAS DE AÇÃO, COMÉDIA, DRAMA, ANIMAÇÃO E BASEADOS NA VIDA REAL; PRODUÇÃO DE SÉRIES TELEVISIVAS DE AÇÃO, COMÉDIA, DRAMA, ANIMAÇÃO E BASEADOS NA VIDA REAL; DISTRIBUIÇÃO E PROJECCÃO DE LONGAS METRAGENS EM DIRECTO, DE COMÉDIA, DRAMA E ANIMAÇÃO; PRODUÇÃO DE FILMES CINEMATOGRAFÍCOS DE AÇÃO, COMÉDIA, DRAMA E ANIMAÇÃO; ESPETÁCULOS DE TEATRO DE ANIMAÇÃO E REPRESENTADOS AO VIVO; FORNECIMENTO DE INFORMAÇÕES, ATRAVÉS DE UMA REDE INFORMÁTICA MUNDIAL ELETRÓNICA, NO DOMÍNIO DO ENTRETENIMENTO RELACIONADO ESPECIFICAMENTE COM JOGOS, MÚSICA, FILMES E TELEVISÃO; FORNECIMENTO, ATRAVÉS DE UM SÍTIO WEB, DE EXCERTOS DE FILMES, FOTOGRAFIAS E OUTROS CONTEÚDOS MULTIMÉDIA PARA FINS DE ENTRETENIMENTO; SERVIÇOS DE NOTÍCIAS SOBRE ACONTECIMENTOS DA ATUALIDADE E DIVERTIMENTO, E SOBRE INFORMAÇÕES RELATIVAS A EDUCAÇÃO E EVENTOS CULTURAIS, ATRAVÉS DE UMA REDE INFORMÁTICA MUNDIAL; FORNECIMENTO DE INFORMAÇÕES SOBRE ENTRETENIMENTO E FORNECIMENTO DE ENTRETENIMENTO ATRAVÉS DE UMA REDE MUNDIAL DE COMUNICAÇÕES ELETRÓNICAS, SOB A FORMA DE PROGRAMAS DE AÇÃO, COMÉDIA, DRAMA E ANIMAÇÃO; E PRODUÇÃO DE FILMES DE AÇÃO, COMÉDIA, DRAMA E ANIMAÇÃO PARA DISTRIBUIÇÃO ATRAVÉS DE UMA REDE INFORMÁTICA MUNDIAL; FORNECIMENTO DE UM JOGO DE COMPUTADOR QUE PODE SER ACEDIDO ATRAVÉS DE UMA REDE DE TELECOMUNICAÇÕES; SERVIÇOS DE EDIÇÃO ELETRÓNICA, NOMEADAMENTE PUBLICAÇÃO EM LINHA DE OBRAS DE TEXTO E GRÁFICAS DE TERCEIROS COM ARTIGOS, ADAPTAÇÕES A ROMANCES, ARGUMENTOS (GUIÕES), LIVROS DE BANDA DESENHADA, GUIAS DE ESTRATÉGIA, FOTOGRAFIAS E MATERIAIS VISUAIS; FORNECIMENTO DE PUBLICAÇÕES NÃO DESCARREGÁVEIS SOB A FORMA DE LIVROS CONTENDO PERSONAGENS DE FILMES DE ANIMAÇÃO, AÇÃO, AVENTURA, COMÉDIA E/OU DRAMA, LIVROS DE BANDA DESENHADA, LIVROS PARA CRIANÇAS, GUIAS DE ESTRATÉGIA, REVISTAS CONTENDO PERSONAGENS DE FILMES DE ANIMAÇÃO, AÇÃO, AVENTURA, COMÉDIA E/OU DRAMA, LIVROS PARA COLORIR, LIVROS DE ATIVIDADES PARA CRIANÇAS E REVISTAS NO DOMÍNIO DO ENTRETENIMENTO; SERVIÇOS DE PARQUES DE DIVERSÃO; FORNECIMENTO DE ATRAÇÕES DE PARQUES DE DIVERSÕES; ESPETÁCULOS AO VIVO OU PRÉ-GRAVADOS E/OU FILMES; INFORMAÇÕES SOBRE ENTRETENIMENTO E/OU LAZER; PRESTAÇÃO DE SERVIÇOS DE CLUBES DE ENTRETENIMENTO; SERVIÇOS DE

JOGOS ELETRÓNICOS FORNECIDOS ATRAVÉS DE UMA REDE INFORMÁTICA MUNDIAL.

(591)

(540)

CASH OR TRASH

(210) **732833****MNA**

(220) 2024.10.07

(300)

(730) **PT RASA TRANSPORTES UNIPessoal LDA**

(511) 33 ESPIRITUOSOS (BEBIDAS ALCÓOLICAS); DIGESTIVOS [LICORES E BEBIDAS ESPIRITUOSAS]; VINHOS; BEBIDAS DESTILADAS; BEBIDAS ESPIRITUOSAS; BEBIDAS ESPIRITUOSAS DESTILADAS.

35 SERVIÇOS DE VENDA A RETALHO POR CATÁLOGO RELACIONADOS COM BEBIDAS NÃO ALCÓOLICAS; SERVIÇOS DE VENDA RETALHISTA ATRAVÉS DE REDES INFORMÁTICAS MUNDIAIS RELACIONADOS COM CERVEJAS; SERVIÇOS DE VENDA RETALHISTA ATRAVÉS DE REDES INFORMÁTICAS MUNDIAIS RELACIONADOS COM BEBIDAS ALCÓOLICAS (COM EXCEÇÃO DE CERVEJA); SERVIÇOS DE VENDA RETALHISTA ATRAVÉS DE REDES INFORMÁTICAS MUNDIAIS RELACIONADOS COM BEBIDAS NÃO ALCÓOLICAS; SERVIÇOS DE VENDA A RETALHO POR CATÁLOGO RELACIONADOS COM BEBIDAS ALCÓOLICAS (COM EXCEÇÃO DE CERVEJAS).

(591)

(540)

ALLCOOL

(210) **732834****MNA**

(220) 2024.10.07

(300)

(730) **PT ROBERVAL DANTAS SOUZA**

(511) 37 CONSTRUÇÃO.

(591)

(540)

STRONG TOWER

(210) **732835****MNA**

(220) 2024.10.07

(300)

(730) **PT INGREDIENT ODYSSEY S.A.**

(511) 30 FARINHA; FARINHA VEGETAL; FARINHA ALIMENTAR À BASE DE INSETOS.

31 ALIMENTOS E RAÇÕES PARA ANIMAIS.

(591)

(540)

INFEEED

(210) **732836** MNA
 (220) 2024.10.07
 (300)
 (730) **PT ANA FILIPE CARDOSO GARCEZ JOSÉ**
 (511) 03 ÓLEOS ESSENCIAIS E EXTRATOS AROMÁTICOS; PREPARAÇÕES PARA HIGIENE PESSOAL; PRODUTOS DE TOILETTE; ARTIGOS DE HIGIENE PESSOAL; AROMAS [ÓLEOS ESSENCIAIS].
 05 SUPLEMENTOS E PREPARAÇÕES DIETÉTICOS; PRODUTOS PARA DESODORIZAR E PURIFICAR O AR; PREPARAÇÕES E ARTIGOS DE HIGIENE.
 08 UTENSÍLIOS PARA OS CUIDADOS DE HIGIENE E BELEZA ACIONADOS MANUALMENTE PARA USO HUMANO E ANIMAL.
 (591)
 (540)

NATURA TREASURE

(210) **732837** MNA
 (220) 2024.10.07
 (300)
 (730) **PT CAMILA SABELLA & SAMUEL PTOTETTI, LDA**
 (511) 35 CONSULTORIA EM ORGANIZAÇÃO E GESTÃO EMPRESARIAL NA ÁREA DE GESTÃO DE PESSOAL; ASSISTÊNCIA, SERVIÇOS DE ASSESSORIA E CONSULTORIA EM MATÉRIA DE ORGANIZAÇÃO EMPRESARIAL; SERVIÇOS DE CONSULTORIA EMPRESARIAL PARA A TRANSFORMAÇÃO DIGITAL; SERVIÇOS DE CONSULTORIA EMPRESARIAL NO SETOR AGRÍCOLA; CONSULTORIA EM MARKETING EMPRESARIAL; SERVIÇOS DE CONSULTORIA EMPRESARIAL; CONSULTORIA EM EFICIÊNCIA EMPRESARIAL; CONSULTORIA EMPRESARIAL.
 (591) azul marinho C:93 M:81 Y:38 K:37 (cor principal); offwhite C:8 M:4 Y:16 K:0 (cor principal); vermelho urucum C:17 M:91 Y:46 K:6 (cor secundária); vermelho curum (auxiliar) C:35 M:93 Y:29 K:22; vermelho curum (auxiliar) C:0 M:84 Y:34 K:0; verde floresta C: 69 M:21 Y:80 K:44; verde floresta (auxiliar) C:57 M:0 Y:64 K:0
 (540)

transforma.ai

(531) 27.5.1

(210) **732838** MNA
 (220) 2024.10.07
 (300)
 (730) **PT ADEGA E COOPERATIVA AGRÍCOLA DA ILHA GRACIOSA**
 (511) 32 PREPARAÇÕES PARA A PRODUÇÃO DE BEBIDAS; BEBIDAS DESALCOOLIZADAS.
 33 BEBIDAS ALCOÓLICAS (EXCLUINDO CERVEJA); ESSÊNCIAS E EXTRATOS ALCOÓLICOS; BEBIDAS ALCOÓLICAS EXCETO CERVEJA; PREPARAÇÕES ALCOÓLICAS PARA FAZER BEBIDAS; PREPARAÇÕES PARA PRODUZIR BEBIDAS ALCOÓLICAS.
 (591)
 (540)

MARIA ENCANTADA

(210) **732839** MNA
 (220) 2024.10.07
 (300)
 (730) **PT TÂNIA ANDRÉ ENXERTO DA SILVA LAGE SÁ**
 (511) 33 BEBIDAS ALCOÓLICAS (EXCLUINDO CERVEJA).
 (591)
 (540)

ARTE NOBRE

(210) **732840** MNA
 (220) 2024.10.07
 (300)
 (730) **PT READY POINT, LDA.**
 (511) 44 CLÍNICAS MÉDICAS; SERVIÇOS DE CLÍNICAS MÉDICAS; SERVIÇOS DE CUIDADOS DE SAÚDE; FORNECIMENTO DE SERVIÇOS DE CUIDADOS DE SAÚDE; MEDICINA DENTÁRIA; CIRURGIA PLÁSTICA; ACONSELHAMENTO EM SAÚDE; SERVIÇOS CLÍNICOS DE CIRURGIA PLÁSTICA E ESTÉTICA; CUIDADOS DE ESTÉTICA PARA SERES HUMANOS..
 (591)
 (540)

LINE SKIN

(210) **732842** MNA
 (220) 2024.10.07
 (300)
 (730) **PT YARA PIMENTA**
 (511) 42 DESIGN DE ARTE GRÁFICA; SERVIÇOS DE DESIGN DE ARTES GRÁFICAS.
 (591)
 (540)

EXCLUSIVAS ARTE & PAPEL

(210) **732843** MNA
 (220) 2024.10.07
 (300)
 (730) **PT READY POINT, LDA.**
 (511) 05 SUPLEMENTOS E PREPARAÇÕES DIETÉTICAS..
 (591)
 (540)

SKIN PERFECTION

(210) **732844** MNA
 (220) 2024.10.07
 (300)
 (730) **PT READY POINT, LDA.**
 (511) 44 CIRURGIA PLÁSTICA; SERVIÇOS CLÍNICOS DE CIRURGIA PLÁSTICA E ESTÉTICA; CUIDADOS DE ESTÉTICA PARA SERES HUMANOS; CLÍNICAS MÉDICAS; SERVIÇOS DE CLÍNICAS MÉDICAS; SERVIÇOS DE CUIDADOS DE SAÚDE; FORNECIMENTO DE SERVIÇOS DE CUIDADOS DE SAÚDE; MEDICINA DENTÁRIA; ACONSELHAMENTO EM SAÚDE.; FISIOTERAPIA; SERVIÇOS DE FISIOTERAPIA; SERVIÇOS DE ESTETICISTA; CABELEIREIROS.

(591)
 (540)

ONE CLINIC

(210) **732845** MNA
 (220) 2024.10.07
 (300)
 (730) **PT READY POINT, LDA.**
 (511) 44 CIRURGIA PLÁSTICA; SERVIÇOS CLÍNICOS DE CIRURGIA PLÁSTICA E ESTÉTICA; CUIDADOS DE ESTÉTICA PARA SERES HUMANOS; CLÍNICAS MÉDICAS; SERVIÇOS DE CLÍNICAS MÉDICAS; SERVIÇOS DE CUIDADOS DE SAÚDE; FORNECIMENTO DE SERVIÇOS DE CUIDADOS DE SAÚDE; MEDICINA DENTÁRIA; ACONSELHAMENTO EM SAÚDE; FISIOTERAPIA; SERVIÇOS DE FISIOTERAPIA; SERVIÇOS DE ESTETICISTA; CABELEIREIROS..

(591)
 (540)

FIRST CLINIC

(210) **732846** MNA
 (220) 2024.10.07
 (300)
 (730) **PT READY POINT, LDA.**
 (511) 44 CIRURGIA PLÁSTICA; SERVIÇOS CLÍNICOS DE CIRURGIA PLÁSTICA E ESTÉTICA; CUIDADOS DE ESTÉTICA PARA SERES HUMANOS; CLÍNICAS MÉDICAS; SERVIÇOS DE CLÍNICAS MÉDICAS; SERVIÇOS DE CUIDADOS DE SAÚDE; FORNECIMENTO DE SERVIÇOS DE CUIDADOS DE SAÚDE; MEDICINA DENTÁRIA; ACONSELHAMENTO EM SAÚDE; FISIOTERAPIA; SERVIÇOS DE FISIOTERAPIA; SERVIÇOS DE ESTETICISTA; CABELEIREIROS..

(591)
 (540)

MY FIRST CLINIC

(210) **732847** MNA
 (220) 2024.10.07
 (300)
 (730) **PT READY POINT, LDA.**
 (511) 44 CIRURGIA PLÁSTICA; SERVIÇOS CLÍNICOS DE CIRURGIA PLÁSTICA E ESTÉTICA; CUIDADOS DE ESTÉTICA PARA SERES HUMANOS; CLÍNICAS MÉDICAS; SERVIÇOS DE CLÍNICAS MÉDICAS; SERVIÇOS DE CUIDADOS DE SAÚDE; FORNECIMENTO DE SERVIÇOS DE CUIDADOS DE SAÚDE; MEDICINA DENTÁRIA; ACONSELHAMENTO EM SAÚDE; FISIOTERAPIA; SERVIÇOS DE FISIOTERAPIA; SERVIÇOS DE ESTETICISTA; CABELEIREIROS..

(591)
 (540)

CLÍNICA Z

(210) **732848** MNA
 (220) 2024.10.07
 (300)
 (730) **PT READY POINT, LDA.**
 (511) 44 CIRURGIA PLÁSTICA; SERVIÇOS CLÍNICOS DE CIRURGIA PLÁSTICA E ESTÉTICA; CUIDADOS DE ESTÉTICA PARA SERES HUMANOS; CLÍNICAS MÉDICAS; SERVIÇOS DE CLÍNICAS MÉDICAS; SERVIÇOS DE CUIDADOS DE SAÚDE; FORNECIMENTO DE SERVIÇOS DE CUIDADOS DE SAÚDE; MEDICINA DENTÁRIA; ACONSELHAMENTO EM SAÚDE; FISIOTERAPIA; SERVIÇOS DE FISIOTERAPIA; SERVIÇOS DE ESTETICISTA; CABELEIREIROS..

(591)
 (540)

Z CLINIC

(210) **732849** MNA
 (220) 2024.10.07
 (300)
 (730) **PT LILIANA MARIA FERREIRA DA COSTA**
 (511) 35 SERVIÇOS DE VENDA A RETALHO RELACIONADOS COM ACESSÓRIOS DE MODA.

(591)
 (540)



(531) 25.1.5

(210) **732850** MNA
 (220) 2024.10.07
 (300)
 (730) **PT AGOSTINHA GUERRA SARAIVA MARQUES**

- (511) 41 FORMAÇÃO; COACHING [FORMAÇÃO]; WORKSHOPS DE FORMAÇÃO; CONSULTADORIA EM FORMAÇÃO; DIREÇÃO DE CURSOS [FORMAÇÃO]; DISPONIBILIZAÇÃO DE FORMAÇÃO ONLINE; DISPONIBILIZAÇÃO DE FORMAÇÃO SOBRE AGRICULTURA, HORTICULTURA E SILVICULTURA; EDUCAÇÃO E FORMAÇÃO EM MATÉRIA DE CONSERVAÇÃO DA NATUREZA E MEIO AMBIENTE; ORGANIZAÇÃO E REALIZAÇÃO DE EXPOSIÇÕES PARA FINS DE FORMAÇÃO; ORGANIZAÇÃO DE CONGRESSOS E CONFERÊNCIAS COM FINS CULTURAIS E EDUCATIVOS; ORGANIZAÇÃO DE WEBINARS (SEMINÁRIOS ONLINE); CRIAÇÃO [ESCRITA] DE CONTEÚDOS EDUCATIVOS PARA PODCASTS; PRESTAÇÃO DE SERVIÇOS DE FORMAÇÃO.
- 42 CONSULTADORIA EM PROTEÇÃO DO MEIO AMBIENTE; INVESTIGAÇÃO TÉCNICA NA ÁREA DE COMPENSAÇÃO DE CARBONO; PRESTAÇÃO DE INFORMAÇÕES, ASSESSORIA E CONSULTADORIA RELACIONADAS COM COMPENSAÇÕES RELATIVAS A EMISSÕES DE CARBONO; PRESTAÇÃO DE INFORMAÇÃO TECNOLÓGICA SOBRE INOVAÇÕES ECOLÓGICAS E ACEITÁVEIS DO PONTO DE VISTA AMBIENTAL; CONSULTADORIA TÉCNICA NO DOMÍNIO DA ENGENHARIA AMBIENTAL; SERVIÇOS DE ENGENHARIA NA ÁREA DA TECNOLOGIA AMBIENTAL; ESTUDOS DE PROJETOS TÉCNICOS NA ÁREA DA COMPENSAÇÃO DAS EMISSÕES DE CARBONO; PRESTAÇÃO DE INFORMAÇÕES CIENTÍFICAS, ASSESSORIA E CONSULTORIA EM RELAÇÃO À COMPENSAÇÃO DE CARBONO; FORNECIMENTO DE INFORMAÇÕES CIENTÍFICAS NO DOMÍNIO DAS ALTERAÇÕES CLIMÁTICAS; INVESTIGAÇÃO NO DOMÍNIO DAS ALTERAÇÕES CLIMÁTICAS.
- 44 DISPONIBILIZAÇÃO DE INFORMAÇÃO SOBRE SERVIÇOS DE AGRICULTURA, HORTICULTURA E SILVICULTURA; SERVIÇOS AGRÍCOLAS RELACIONADOS COM CONSERVAÇÃO AMBIENTAL; REABILITAÇÃO DE HABITATS FLORESTAIS; SERVIÇOS DE CONSULTORIA E ACONSELHAMENTO EM AGRICULTURA, HORTICULTURA E SILVICULTURA; SERVIÇOS FLORESTAIS; SERVIÇOS DE REFLORESTAÇÃO.

(591)
 (540)



(531) 27.5.22

(210) **732851** MNA
 (220) 2024.10.07
 (300)
 (730) **BRKATHELEEN RAYELE FERNANDES OLIVEIRA SOUZA**

- (511) 03 COSMÉTICOS; CERAS PARA MASSAGEM; ARTIGOS DE HIGIENE PESSOAL; ALGAS MARINHAS PARA COSMETOLOGIA; ADESIVOS [MATÉRIAS COLANTES] PARA USO COSMÉTICO; ADESIVOS PARA PESTANAS, CABELOS E UNHAS POSTIÇOS; ALGODÃO PARA USO COSMÉTICO; AMACIADORES DE CUTÍCULAS; COSMÉTICOS CONTENDO ÁCIDO HIALURÔNICO; COSMÉTICOS BIOLÓGICOS; COSMÉTICOS NATURAIS; COSMÉTICOS PARA SEREM VENDIDOS SOB A FORMA DE KIT; LOÇÕES E ÓLEOS DE MASSAGEM; PREPARAÇÕES COSMÉTICAS PARA FACILITAR O EMAGRECIMENTO; PREPARAÇÕES COSMÉTICAS PARA O ROSTO; PREPARAÇÕES COSMÉTICAS ADELGAÇANTES.
- 05 SUPLEMENTOS E PREPARAÇÕES DIETÉTICOS.

(591) verde e dourado

(540)

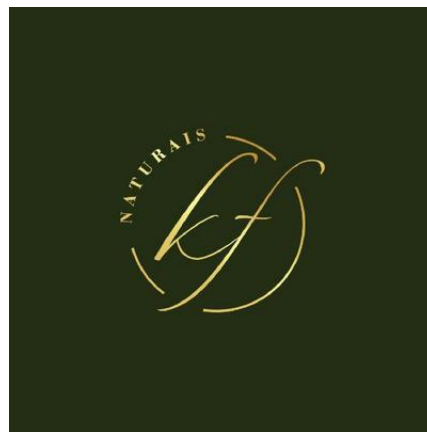

(531) 26.1.18

(210) **732852** MNA
 (220) 2024.10.08
 (300)
 (730) **PT MARIANA FARMHOUSE MATEUS NETO**

- (511) 41 EMPRÉSTIMOS DE LIVROS; EMPRÉSTIMO DE LIVROS; SERVIÇOS DE EDUCAÇÃO E FORMAÇÃO; ORGANIZAÇÃO E REALIZAÇÃO DE WORKSHOPS; ORGANIZAÇÃO E REALIZAÇÃO DE SEMINÁRIOS E WORKSHOPS [FORMAÇÃO]; WORKSHOPS PARA FINS CULTURAIS; WORKSHOPS PARA FINS RECREATIVOS; ALUGUER DE PELUCHES; ALUGUER DE BRINQUEDOS; ALUGUER DE CÂMARAS; ALUGUER DE CÂMARAS DE FILMAR [VÍDEO]; ALUGUER DE CÂMARAS (MÁQUINAS DE FILMAR) CINEMATOGRÁFICAS; ALUGUER DE CÂMARAS DE VÍDEO; ALUGUER DE CÂMARAS GRAVADORAS DE VÍDEO; ALUGUER DE RÁDIOS E TELEVISORES; ALUGUER DE RÁDIOS; ALUGUER DE DVDS; ALUGUER DE FITAS; ALUGUER DE FITAS DE VÍDEO; ALUGUER DE FITAS DE ÁUDIO; ALUGUER DE JORNAIS E REVISTAS; ALUGUER DE PROJETORES; ALUGUER DE PROJETORES DE DIAPOSITIVOS; ALUGUER DE PROJETORES DE FILMES; ALUGUER DE PROJETORES E ACESSÓRIOS

DE CINEMA; ALUGUER DE SKATES; ALUGUER DE LIVROS; SERVIÇOS DE ALUGUER DE LIVROS; ALUGUER DE RETROPROJETORES.

- 43 ALUGUER DE MÓVEIS, ROUPA DE CASA, CONJUNTOS DE MESA E EQUIPAMENTO PARA FORNECIMENTO DE ALIMENTOS E BEBIDAS; ALUGUER DE ALMOFADAS; ALUGUER DE APARELHOS DE COZINHA; ALUGUER DE APARELHOS DE ILUMINAÇÃO; ALUGUER DE APARELHOS DE ILUMINAÇÃO DOMÉSTICA; ALUGUER DE APARELHOS DE ILUMINAÇÃO PARA A DECORAÇÃO DE RESIDÊNCIAS PRIVADAS; ALUGUER DE APARELHOS DE ILUMINAÇÃO, NÃO SENDO PARA CENÁRIOS DE TEATRO OU ESTÚDIOS DE TELEVISÃO; ALUGUER DE BENGALAIROS PARA CASACOS; ALUGUER DE BUSTOS PARA ALFAIATES; ALUGUER DE CADEIRAS DE INTERIOR; ALUGUER DE CAMAS; ALUGUER DE CARRINHOS DE CHÁ; ALUGUER DE COBERTORES; ALUGUER DE COLCHÕES; ALUGUER DE ESPREGUIÇADEIRAS; ALUGUER DE ESTEIRAS; ALUGUER DE ILUMINAÇÃO INTERIOR; ALUGUER DE LOUÇA; ALUGUER DE LÂMPADAS ELÉTRICAS PARA ÁRVORES DE NATAL; ALUGUER DE MANTAS; ALUGUER DE MESAS DE INTERIOR; ALUGUER DE MESAS DE JANTAR; ALUGUER DE MOBILIÁRIO; ALUGUER DE MOBILIÁRIO DE ESCRITÓRIO; ALUGUER DE MOBILIÁRIO DE INTERIORES; ALUGUER DE MOBILIÁRIO PARA APRESENTAÇÕES; ALUGUER DE MOBILIÁRIO PARA CONFERÊNCIAS; ALUGUER DE MOBILIÁRIO PARA EXPOSIÇÕES; ALUGUER DE MOBÍLIA; ALUGUER DE PORTA-REVISTAS; ALUGUER DE POLTRONAS; ALUGUER DE ROUPA; ALUGUER DE UTENSÍLIOS DE COZINHA; ALUGUER DE TAPETES DE INTERIOR; ALUGUER DE TAPETES; ALUGUER DE TALHERES; ALUGUER DE TACHOS "HOT POTS"; ALUGUER DE SOFÁS; ALUGUER DE SECRETÁRIAS PORTÁTEIS; ALUGUER DE ROUPAS DE CASA; ALUGUER DE ROUPA DE MESA; ALUGUER DE ROUPA DE CAMA; ALUGUER DE UTENSÍLIOS DE MESA; ALUGUER DE CADEIRAS DE PRAIA EM VIME COM COBERTURA; ALUGUER DE CADEIRAS E MESAS; ALUGUER DE CADEIRAS, MESAS, TOALHAS DE MESA, COPOS; ALUGUER DE MOBILIÁRIO, ROUPA E ACESSÓRIOS DE MESA.

(591)

(540)



(531) 12.1.17

(210) 732853

(220) 2024.10.08

(300)

(730) PT ANA MARGARIDA GONCALVES LEAL

- (511) 19 ESTRUTURAS E CONSTRUÇÕES TRANSPORTÁVEIS, NÃO SENDO DE METAL; MATERIAIS E ELEMENTOS DE EDIFICAÇÃO E CONSTRUÇÃO, NÃO METÁLICOS; PORTAS, PORTÕES, JANELAS E REVESTIMENTOS DE JANELAS, NÃO SENDO DE METAL.

- 35 SERVIÇOS DE ASSISTÊNCIA, GESTÃO E ADMINISTRAÇÃO DE NEGÓCIOS; SERVIÇOS DE PUBLICIDADE, DE PROMOÇÃO E DE MARKETING.

(591)

(540)



(531) 24.17.5 ; 27.99.23

(210) 732854

(220) 2024.10.08

(300)

(730) PT ANDRÉ MIGUEL MARTINS GOMES

- (511) 41 FORMAÇÃO EM SAÚDE E BEM-ESTAR; CURSOS DE INSTRUÇÃO RELACIONADOS COM SAÚDE; PRESTAÇÃO DE FORMAÇÃO NA ÁREA DA PREVENÇÃO DA SAÚDE E DA NUTRIÇÃO; FORNECIMENTO DE CURSOS EDUCATIVOS NO DOMÍNIO DA ALIMENTAÇÃO E DOS CUIDADOS DE SAÚDE.
- 44 CUIDADOS DE SAÚDE; SERVIÇOS DE SAÚDE MENTAL; ACONSELHAMENTO EM QUESTÕES DE SAÚDE; PRESTAÇÃO DE SERVIÇOS DE SAÚDE; SERVIÇOS DE CUIDADOS DE SAÚDE; FORNECIMENTO DE INFORMAÇÃO SOBRE SAÚDE; ESTUDOS DE AVALIAÇÃO DE SAÚDE; SERVIÇOS DE AVALIAÇÃO DE SAÚDE; CUIDADOS DE SAÚDE PRESTADOS POR ORGANIZAÇÕES PARA A MANUTENÇÃO DA SAÚDE; SERVIÇOS DE ACESSORIA RELACIONADOS COM SAÚDE; SERVIÇOS [MÉDICOS] DE CLÍNICA DE SAÚDE; SERVIÇOS DE CUIDADOS DE SAÚDE DOMICILIÁRIOS; SERVIÇOS [MÉDICOS] DE ESTÂNCIAS DE SAÚDE; SERVIÇOS DE INFORMAÇÃO E ACESSORIA EM SAÚDE; TESTES DE PERSONALIDADE [SERVIÇOS DE SAÚDE MENTAL]; GESTÃO DE SERVIÇOS DE CUIDADOS DE SAÚDE; CUIDADOS DE SAÚDE RELACIONADOS COM EXERCÍCIOS TERAPÊUTICOS; FORNECIMENTO DE SERVIÇOS DE CUIDADOS DE SAÚDE; SERVIÇOS DE CUIDADOS DE SAÚDE PARA PESSOAS; SERVIÇOS DE CONSULTORIA RELACIONADOS COM CUIDADOS DE SAÚDE; SERVIÇOS MÉDICOS PARA AVALIAÇÃO DO ESTADO DE SAÚDE; DISPONIBILIZAÇÃO DE INSTALAÇÕES PARA REABILITAÇÃO DA SAÚDE MENTAL; CONSULTORIA PROFISSIONAL RELACIONADA COM SERVIÇOS DE CUIDADOS DE SAÚDE; SERVIÇOS DE AVALIAÇÃO DA PERSONALIDADE [SERVIÇOS DE SAÚDE MENTAL]; SERVIÇOS DE CUIDADOS DE SAÚDE OFERECIDOS ATRAVÉS DE UMA REDE DE PRESTADORES DE CUIDADOS DE SAÚDE NUMA BASE CONTRATUAL; FORNECIMENTO DE SERVIÇOS DE CUIDADOS DE SAÚDE EM CASAS RESIDENCIAIS; SERVIÇOS MÉDICOS DE CONSULTORIA EM MATÉRIA DE CUIDADOS DE SAÚDE; FORNECIMENTO DE INFORMAÇÕES MÉDICAS NO SETOR DOS CUIDADOS DE SAÚDE.
- (591) VERDE; AZUL ESCURO; BEGE

MNA

(540)



(531) 27.5.10 ; 27.5.19 ; 29.1.3 ; 29.1.4

SERVIÇOS DE CONSULTADORIA, ACONSELHAMENTO E INFORMAÇÃO SOBRE TI (TECNOLOGIAS DE INFORMAÇÃO); SERVIÇOS DE DESIGN E PROGRAMAÇÃO DE COMPUTADORES; GESTÃO DE PROJETOS DE TI; GESTÃO DE PROJETOS INFORMÁTICOS EM PROCESSAMENTO ELETRÓNICO DE DADOS [PED]; SERVIÇOS INFORMÁTICOS DE ANÁLISE DE DADOS; SERVIÇOS TECNOLÓGICOS RELACIONADOS COM COMPUTADORES; SERVIÇOS DE DUPLICAÇÃO E CONVERSÃO DE DADOS, SERVIÇOS DE CODIFICAÇÃO DE DADOS.

(591)

(540)

(210) 732856

MNA

(220) 2024.10.08

(300)

(730) PT ALEXANDRE JENSEN CUNHA NETO

(511) 35 ADMINISTRAÇÃO COMERCIAL DO LICENCIAMENTO DE PRODUTOS E SERVIÇOS PARA TERCEIROS; ADMINISTRAÇÃO COMERCIAL DO LICENCIAMENTO DE PRODUTOS E SERVIÇOS PARA TERCEIROS [SERVIÇOS DE]; ADMINISTRAÇÃO E GESTÃO EMPRESARIAL; ASSISTÊNCIA DE GESTÃO A EMPRESAS COMERCIAIS; ASSISTÊNCIA NA GESTÃO E OPERAÇÃO DE NEGÓCIOS COMERCIAIS; FORNECIMENTO DE COMENTÁRIOS DE UTILIZADOR [REVIEWS] PARA FINS COMERCIAIS OU DE PUBLICIDADE; FORNECIMENTO DE CLASSIFICAÇÕES DE UTILIZADOR [RANKINGS] PARA FINS COMERCIAIS OU DE PUBLICIDADE; FORNECIMENTO DE GESTÃO COMERCIAL E ASSISTÊNCIA OPERACIONAL A EMPRESAS COMERCIAIS; FORNECIMENTO DE INFORMAÇÃO DE CONTATOS EMPRESARIAIS E COMERCIAIS ATRAVÉS DA INTERNET; GESTÃO COMERCIAL PARA SERVIÇOS DE FREELANCE; GESTÃO COMERCIAL INFORMATIZADA PARA TERCEIROS; GESTÃO DE PROJECTOS EMPRESARIAIS PARA TERCEIROS; MEDIAÇÃO E CONCLUSÃO DE TRANSAÇÕES COMERCIAIS PARA TERCEIROS; MEDIAÇÃO E CONCLUSÃO DE TRANSAÇÕES COMERCIAIS POR CONTA DE OUTREM; MEDIAÇÃO DE NEGÓCIOS COMERCIAIS PARA TERCEIROS; NEGOCIAÇÃO DE TRANSAÇÕES COMERCIAIS PARA TERCEIROS; NEGOCIAÇÃO E CONCLUSÃO DE TRANSAÇÕES COMERCIAIS PARA TERCEIROS; PLANEAMENTO COMERCIAL; PLANEAMENTO ESTRATÉGICO DE NEGÓCIOS; PRESTAÇÃO DE ASSISTÊNCIA NA GESTÃO DAS ATIVIDADES DE NEGÓCIOS COMERCIAIS; SERVIÇOS DE ASSISTÊNCIA, GESTÃO E ADMINISTRAÇÃO DE NEGÓCIOS; SERVIÇOS DE DESENVOLVIMENTO DE ESTRATÉGIA COMERCIAL; SERVIÇOS DE GESTÃO COMERCIAL; SERVIÇOS DE ESTRATÉGIA E PLANEAMENTO DE NEGÓCIOS COMERCIAIS; SERVIÇOS DE INTERMEDIACÃO COMERCIAL; SERVIÇOS DE GESTÃO DE NEGÓCIOS; SERVIÇOS DE GESTÃO DE NEGÓCIOS COMERCIAIS RELACIONADOS COM COMÉRCIO ELETRÓNICO; SERVIÇOS DE GESTÃO E CONSULTADORIA DE NEGÓCIOS; SERVIÇOS DE INTERMEDIACÃO COMERCIAL RELACIONADOS COM A CORRESPONDÊNCIA DE PROFISSIONAIS VARIADOS COM CLIENTES; SERVIÇOS DE INTERMEDIACÃO DE NEGÓCIOS RELACIONADOS COM A CORRESPONDÊNCIA DE VÁRIOS PROFISSIONAIS COM CLIENTES; SERVIÇOS DE RECRUTAMENTO E GESTÃO DE PESSOAL; SERVIÇOS DE RELOCALIZAÇÃO PARA EMPRESAS.

42 SERVIÇOS DE TI (TECNOLOGIAS DE INFORMAÇÃO); SERVIÇOS CIENTÍFICOS E TECNOLÓGICOS; CONCEÇÃO, CRIAÇÃO E PROGRAMAÇÃO DE PÁGINAS WEB; CRIAÇÃO DE PLATAFORMAS INFORMÁTICAS PARA TERCEIROS;

uHired

(531) 27.5.17

(210) 732857

MNA

(220) 2024.10.08

(300)

(730) PT MÁRIO FERNANDO PEREIRA MATEUS

(511) 37 REPARAÇÃO OU MANUTENÇÃO DE MÁQUINAS DE COSTURA.

(591) PRETO; BRANCO; LARANJA;

(540)



(531) 2.1.25 ; 15.3.3 ; 18.1.18 ; 29.1.98

(210) 732859

MNA

(220) 2024.10.08

(300)

(730) PT QUINTA DIGITAL, UNIPESSOAL LDA

(511) 09 SOFTWARE PARA MEIOS DE COMUNICAÇÃO SOCIAL E PARA EDIÇÃO; PLATAFORMAS DE SOFTWARE PARA ATIVIDADES DE REDE SOCIAL; SOFTWARE SOCIAL.

35 PRODUÇÃO DE GRAVAÇÕES DE VÍDEO PARA FINS DE MARKETING; FORNECIMENTO DE INFORMAÇÕES COMERCIAIS NO DOMÍNIO DOS MEIOS DE COMUNICAÇÃO SOCIAL; OPTIMIZAÇÃO DE MOTORES DE BUSCA.

42 SERVIÇOS DE CRIAÇÃO E DESIGN DE WEBSITES; CONSULTORIA NA ÁREA DA CRIAÇÃO E DESIGN

DE WEBSITES PARA COMÉRCIO ELETRÓNICO; MANUTENÇÃO DE WEBSITES; CRIAÇÃO E MANUTENÇÃO DE WEBSITES; CONCEÇÃO E MANUTENÇÃO DE WEBSITES PARA TERCEIROS; CONCEÇÃO DE SOFTWARE PARA ATIVIDADES DE REDE SOCIAL EM LINHA.

(591) LILAS;AZUL

(540)



(531) 27.5.10 ; 27.5.22 ; 29.1.4 ; 29.1.5

(210) **732860** MNA

(220) 2024.10.08

(300)

(730) **PT SOCONTACOR- SOCIEDADE DE CONTABILIDADE DOS AÇORES, S.A.**

(511) 35 ASSESSORIA FISCAL (CONTABILIDADE); CONTABILIDADE ADMINISTRATIVA; ESCRITURAÇÃO DE CONTABILIDADE.

(591) VERMELHO; AZUL

(540)



(531) 24.13.25 ; 27.5.10 ; 29.1.1 ; 29.1.4

(210) **732861** MNA

(220) 2024.10.08

(300)

(730) **PT JULIANA GADELHA UNIPessoal LDA**

(511) 29 FRUTOS, FUNGOS, VEGETAIS, OLEAGINOSAS E LEGUMINOSAS PROCESSADOS; PEIXE, MARISCO E MOLUSCOS, NÃO VIVOS; ÓLEOS E GORDURAS.

31 ALIMENTOS E RAÇÕES PARA ANIMAIS; ANIMAIS VIVOS, ORGANISMOS PARA CRIAÇÃO; CULTURAS AGRÍCOLAS E AQUICULTURAS, PRODUTOS HORTÍCOLAS E FLORESTAIS.

41 PUBLICAÇÃO, RELATO E REDAÇÃO DE TEXTOS; SERVIÇOS DE EDUCAÇÃO, ENTRETENIMENTO E DESPORTO.

42 SERVIÇOS DE CIÊNCIA E TECNOLOGIA; SERVIÇOS DE DESIGN; TESTES, AUTENTICAÇÃO E CONTROLO DE QUALIDADE; SERVIÇOS CIENTÍFICOS E TECNOLÓGICOS.

44 ALUGUER DE EQUIPAMENTO PARA A AGRICULTURA, A AQUICULTURA, A HORTICULTURA E A SILVICULTURA; AGRICULTURA; CONSULTADORIA AGRÍCOLA; CONSULTADORIA PROFISSIONAL RELACIONADA COM AGRICULTURA; CONSULTORIA EM AGRICULTURA, HORTICULTURA E SILVICULTURA.

(591) VERDE; AZUL; PRETO

(540)



(531) 1.15.15 ; 3.9.1 ; 29.1.3 ; 29.1.4

(210) **732862** MNA

(220) 2024.10.08

(300)

(730) **PT FOODLINKS COMERCIO INTERNACIONAL LDA**

(511) 25 PARTES DE VESTUÁRIO, CALÇADO E CHAPELARIA; VESTUÁRIO.

(591)

(540)

BALL7

(210) **732863** MNA

(220) 2024.10.08

(300)

(730) **PT CRISTINA PINHEIRO SILVEIRA**

(511) 40 COSTURA; SERVIÇOS DE COSTURA.

(591)

(540)

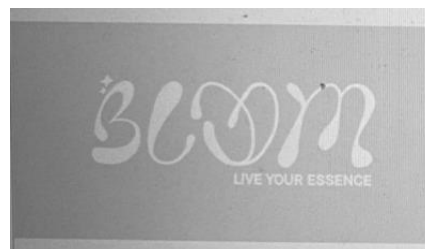

(531) 27.5.4 ; 27.5.10

(210) **732864** MNA

(220) 2024.10.08

(300)

(730) **PT MARIA FERNANDA ESTRADA CORREIA**

(511) 36 SERVIÇOS DE CORRETORES IMOBILIÁRIOS; SERVIÇOS DE MEDIAÇÃO PARA VENDA, À COMISSÃO, DE BENS IMOBILIÁRIOS; SERVIÇOS DE CESSÃO DE CONTRATOS DE ARRENDAMENTO DE BENS IMOBILIÁRIOS; SERVIÇOS DE ASSESSORIA RELACIONADOS COM A PROPRIEDADE DE BENS IMOBILIÁRIOS.

(591)

(540)



(531) 7.1.24 ; 27.3.15 ; 27.5.10

(210) **732865** MNA
 (220) 2024.10.08
 (300)
 (730) **PT VASCO MOREIRA DA ROCHA**
 (511) 41 ORGANIZAÇÃO DE EVENTOS DE ENTRETENIMENTO E CULTURAIS.
 (591)
 (540)

STREET BUZZ

(210) **732870** MNA
 (220) 2024.10.09
 (300)
 (730) **PT DELIGHTFUL STUFF LDA**
 (511) 35 SERVIÇOS DE ASSISTÊNCIA, GESTÃO E ADMINISTRAÇÃO DE NEGÓCIOS; SERVIÇOS DE PUBLICIDADE, DE MARKETING E DE PROMOÇÃO; SERVIÇOS DE PUBLICIDADE, DE MARKETING E PROMOCIONAIS; SERVIÇOS DE PUBLICIDADE, DE PROMOÇÃO E DE MARKETING.
 (591)
 (540)



(531) 27.5.9 ; 27.5.25 ; 27.7.11 ; 27.7.25

(210) **732871** MNA
 (220) 2024.10.09
 (300)
 (730) **PT PIERRE PEREIRA FERREIRA**
 (511) 09 SERVIDORES PARA HOSPEDAGEM WEB.
 42 HOSPEDAGEM DE WEBSITES; HOSPEDAGEM DOS SITES INFORMÁTICOS (WEBSITES) DE TERCEIROS; SERVIÇOS DE FORNECEDOR DE HOSPEDAGEM EM NUVEM; ALOJAMENTO DE SERVIDORES; ALUGUER DE SERVIDORES WEB.
 (591)
 (540)



(531) 14.7.7 ; 27.3.15

(210) **732873** MNA
 (220) 2024.10.09
 (300)
 (730) **PT AMANHA PROATIVO UNIPESSOAL LDA**
 (511) 37 RESTAURO DE MOBILIÁRIO; RESTAURO, REPARAÇÃO E MANUTENÇÃO DE MOBILIÁRIO; REPARAÇÃO DE MARCENARIA; TRABALHOS DE MARCENARIA [REPARAÇÃO]; SERVIÇOS DE MARCENARIA [REPARAÇÃO DE CARPINTARIA]; CONSERVAÇÃO DE MOBILIÁRIO; CONSERVAÇÃO E REPARAÇÃO DE MOBILIÁRIO; RESTAURO DE OBRAS DE ARTE.

(591)
 (540)



OFICINA MADEIRA FINA

(531) 26.1.3 ; 26.1.20 ; 27.5.10

(210) **732874** MNA
 (220) 2024.10.09
 (300)
 (730) **PT RÓTULA - CONSULTORES DE ENGENHARIA E GESTÃO, UNIPESSOAL LDA**
 (511) 42 SERVIÇOS DE CIÊNCIA E TECNOLOGIA; ESTUDOS (PROJETOS TÉCNICOS).
 (591)
 (540)



(531) 26.11.13 ; 27.5.4 ; 27.5.10

(210) **732875** MNA
 (220) 2024.10.09
 (300)
 (730) **PT NUNO MIGUEL MARCELINO ABRANTES**
 (511) 25 VESTUÁRIO.

(591)
(540)**FLUFFLY MONSTERS**(210) **732876** MNA
(220) 2024.10.09
(300)
(730) **PT ANA ISABEL SARAIVA LDA.**
(511) 21 PORCELANA.
(591)
(540)

(531) 27.5.10 ; 27.99.3 ; 27.99.19

(210) **732877** MNA
(220) 2024.10.09
(300)
(730) **PT TYPICAL LOFT UNIPessoal LDA**
(511) 29 PEIXE, MARISCO E MOLUSCOS, NÃO VIVOS.
31 ANIMAIS VIVOS, ORGANISMOS PARA CRIAÇÃO.
(591)
(540)**BLUETASTE**(210) **732879** MNA
(220) 2024.10.09
(300)
(730) **PT RITA ABRANCHES DE MENESES
PANCADA FONSECA**
(511) 42 SERVIÇOS DE CONSULTADORIA RELACIONADOS
COM O DESIGN DE INTERIORES; SERVIÇOS DE
DESIGN DE INTERIORES E SERVIÇOS DE
INFORMAÇÕES E ASSESSORIA RELACIONADOS
COM OS MESMOS.
(591)
(540)**WOWME ORGANIZER**(210) **732880** MNA
(220) 2024.10.09
(300)
(730) **PT MARIA JOEL LOPES GONÇALVES**
(511) 35 CONSULTADORIA EM MATÉRIA DE GESTÃO
CORPORATIVA; CONSULTADORIA EM GESTÃO DE
RECURSOS HUMANOS.
41 SERVIÇOS DE EDUCAÇÃO, ENTRETENIMENTO E
DESPORTO.
(591)
(540)**#GSWPULSE**(210) **732881** MNA
(220) 2024.10.09
(300)
(730) **PE MILAGROS ALTAMIRANO VELÁSQUEZ**
(511) 14 PRODUTOS DE JOALHARIA; JOALHARIA;
ADEREÇOS [BIJUTARIA]; ADORNOS PARA AS
ORELHAS SOB A FORMA DE JOALHARIA;
AMULETOS [JOALHARIA]; ARTIGOS DE
JOALHARIA; BIJUTARIAS.
25 VESTUÁRIO.
(591)
(540)

(531) 27.5.9 ; 27.5.25

(210) **732883** MNA
(220) 2024.10.09
(300)
(730) **PT ANA CATARINA LOPES ROCHA
PT BÁRBARA MARIA LEITÃO DE BARROS**
(511) 42 DESIGN GRÁFICO; SERVIÇOS DE CRIAÇÃO E
DESIGN DE WEBSITES.
45 SERVIÇOS DE REDES SOCIAIS ONLINE.
(591)
(540)**HATUAL**

- (210) **732884** MNA
 (220) 2024.10.09
 (300)
 (730) **PT ANA CLÁUDIA PORTO RIBEIRO
 MARQUES DA COSTA**
 (511) 20 ALMOFADAS.
 24 TÊXTEIS PARA A CASA; COBERTORES DE CAMA;
 COBERTORES DE ACONCHEGO; TOALHAS DE
 MESA; TOALHAS DE PRAIA; FRONHAS DE
 ALMOFADA; MANTAS; ARTIGOS TÊXTEIS PARA O
 LAR.
 (591)
 (540)



newplaids

(531) 26.1.3 ; 26.11.12 ; 27.5.25

- (210) **732885** MNA
 (220) 2024.10.09
 (300)
 (730) **PT TERESA DUARTE E SILVA DE BRUGES
 E SAAVEDRA**
 (511) 14 JÓIAS.
 18 CARTEIRAS [MARROQUINARIA].
 25 VESTUÁRIO CONFECCIONADO; VESTUÁRIO.
 42 SERVIÇOS DE DESIGN GRÁFICO.
 (591)
 (540)



BACKYARD
FAIR

(531) 5.5.20 ; 27.5.25

- (210) **732886** MNA
 (220) 2024.10.09
 (300)
 (730) **PT GUSTAVO JORGE MATOS NEVES**
 (511) 20 ALMOFADAS; ALMOFADAS (ACOLCHOADAS);
 ALMOFADAS DECORATIVAS; ALMOFADAS DE
 CAMA; ALMOFADAS DECORATIVAS PARA SOFÁS.
 24 ARTIGOS TÊXTEIS PARA IMPRESSÃO DIGITAL;
 ARTIGOS TÊXTEIS À PEÇA PARA VESTUÁRIO;
 ARTIGOS TÊXTEIS EM PEÇA FEITOS DE ALGODÃO;
 ARTIGOS TÊXTEIS EM PEÇA PARA FINS DE
 DECORAÇÃO; MATÉRIAS TÊXTEIS À PEÇA PARA
 CONFECCIONAR ARTIGOS DE VESTUÁRIO;

ALMOFADAS DECORATIVAS; INDIVIDUAIS [NÃO
 EM PAPEL]; INDIVIDUAIS (DE MESA), NÃO EM
 PAPEL; TÊXTEIS DE ALGODÃO; TÊXTEIS; TÊXTEIS
 PARA DECORAÇÃO; TÊXTEIS DE LINHO; TÊXTEIS
 DE CETIM; TÊXTEIS PARA A CASA; TÊXTEIS PARA
 O LAR; ETIQUETAS EM MATÉRIAS TÊXTEIS;
 ETIQUETAS DE MATÉRIAS TÊXTEIS; ARTIGOS
 TÊXTEIS À PEÇA; TECIDOS PARA CAMISAS.

25 AVENTAIS; AVENTAIS [VESTUÁRIO]; CAMISAS;
 CAMISAS HAVAIANAS; CAMISAS DE TECIDO;
 CAMISAS HAVAIANAS ABOTOADAS À FRENTE;
 CAMISAS DE MANGA COMPRIDA; CAMISAS DE
 MANGA CURTA; T-SHIRTS; T-SHIRTS IMPRESSAS;
 T-SHIRTS DE MANGA CURTA.

(591) PANTONE 19-3940 TCX BLUE DEPTHS; PANTONE 18-
 1754 TCX RASPBERRY; PANTONE 11-0601 TPX BRIGHT
 WHITE

(540)

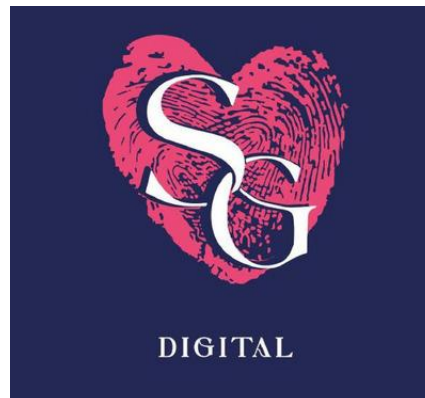

(531) 2.9.1 ; 2.9.17 ; 27.5.22 ; 27.5.25 ; 27.99.7 ; 27.99.19

- (210) **732887** MNA
 (220) 2024.10.09
 (300)
 (730) **PT FORMA BESTIAL, LDA**
 (511) 41 ORGANIZAÇÃO DE COMPETIÇÕES DESPORTIVAS E
 EVENTOS DESPORTIVOS.
 (591) AMARELO; BRANCO; PRETO
 (540)



(531) 27.5.10 ; 27.5.11 ; 29.1.2

(210) **732888** MNA
 (220) 2024.10.09
 (300)
 (730) **PT HÉLIO DAVID DE PINHO BRANCO**
 (511) 09 SINALIZAÇÃO DIGITAL.
 19 SINAIS E LETREIROS INFORMATIVOS E
 PUBLICITÁRIOS, NÃO METÁLICOS.
 35 MARKETING.
 42 SERVIÇOS DE TI (TECNOLOGIAS DE INFORMAÇÃO).

(591)
 (540)

pixelout[®]

(531) 27.5.9 ; 27.5.25

(511) 04 ENERGIA ELÉTRICA; ENERGIA ELÉTRICA A
 PARTIR DE FONTES DE ENERGIA NÃO
 RENOVÁVEIS; ENERGIA ELÉTRICA A PARTIR DE
 ENERGIA SOLAR; ENERGIA ELÉTRICA A PARTIR
 DE FONTES DE ENERGIA RENOVÁVEIS.

(591) PMS288; PMS485

(540)



(531) 26.1.6 ; 27.5.10 ; 29.1.1 ; 29.1.4

(210) **732889** MNA
 (220) 2024.10.09
 (300)
 (730) **PT JOÃO MIGUEL BRANQUINHO DUARTE**
 (511) 33 WHISKY DE MALTE; BEBIDAS ALCOÓLICAS
 DESTILADAS À BASE DE CEREAIS; BEBIDAS
 ESPIRITUOSAS; BEBIDAS ESPIRITUOSAS
 DESTILADAS; ESPIRITUOSOS (BEBIDAS
 ALCOÓLICAS); WHISKY DE MISTURA; WHISKY;
 GIN; AGUARDENTE.

(591)
 (540)

OURO WHISKY

(210) **732890** MNA
 (220) 2024.10.09
 (300)
 (730) **PT SNT- SOCIEDADE NORTENHA DE
 TINTAS, LDA.**
 (511) 02 CORANTES, COLORAÇÕES, PIGMENTOS E TINTAS;
 DILUENTES E ESPESSANTES PARA
 REVESTIMENTOS, CORANTES E TINTAS; RESINAS
 NATURAIS; REVESTIMENTOS; RESINAS NATURAIS
 NO ESTADO BRUTO; REVESTIMENTOS [TINTAS].

(591)
 (540)



(531) 26.2.3

(210) **732892** MNA
 (220) 2024.10.09
 (300)
 (730) **PT HONESMAND UNIPessoal**

(511) 43 SERVIÇOS DE RESTAURANTES; SERVIÇOS DE
 RESTAURANTES WASHOKU; SERVIÇOS DE
 RESTAURANTES MÓVEIS; SERVIÇOS DE
 INFORMAÇÕES SOBRE RESTAURANTES; SERVIÇOS
 DE RESTAURANTES TAKE AWAY; SERVIÇOS DE
 RESTAURANTES SELF-SERVICE; SERVIÇOS DE
 RESTAURANTES DE SUSHI; SERVIÇOS DE
 RESERVAS DE RESTAURANTES; SERVIÇOS DE
 RESTAURANTES DE TEMPURA; SERVIÇOS DE
 RESTAURANTES DE COMIDA ESPANHOLA;
 SERVIÇOS DE RESTAURANTES DE COMIDA
 JAPONESA; SERVIÇOS DE RESERVAS PARA
 RESTAURANTES E REFEIÇÕES; SERVIÇOS DE
 AGÊNCIAS PARA RESERVAS EM RESTAURANTES;
 SERVIÇOS DE RESTAURANTES DE UDON E SOBA;
 SERVIÇOS DE ALIMENTAÇÃO E BEBIDAS PARA
 CLIENTES DE RESTAURANTES; SERVIÇOS DE
 ALIMENTAÇÃO E BEBIDAS EM RESTAURANTES E
 BARES; SERVIÇOS DE AGÊNCIAS DE VIAGENS
 PARA A MARCAÇÃO DE RESERVAS EM
 RESTAURANTES; PREPARAÇÃO DE COMIDA
 ESPANHOLA PARA CONSUMO IMEDIATO;
 SERVIÇOS DE CATERING ESPECIALIZADOS EM
 COMIDA ESPANHOLA; PREPARAÇÃO DE COMIDA
 JAPONESA PARA CONSUMO IMEDIATO; CATERING
 EM CAFETARIAS DE COMIDA RÁPIDA;
 RESTAURANTES DE COMIDA RÁPIDA (FAST FOOD);
 SERVIÇOS DE RESTAURANTE DE COMIDA RÁPIDA;
 SERVIÇOS DE COMIDA PARA FORA; SERVIÇOS DE
 RESTAURANTE PARA O FORNECIMENTO DE
 COMIDA RÁPIDA; SERVIÇOS DE BENEFICÊNCIA,
 NOMEADAMENTE, FORNECIMENTO DE COMIDA A
 PESSOAS NECESSITADAS; ALUGUER DE
 BANCADAS DE COZINHA PARA PREPARAÇÃO DE
 COMIDA DE CONSUMO IMEDIATO; SERVIÇOS DE
 FORNECIMENTO DE COMIDA PARA FORA
 (TAKEAWAY); FORNECIMENTO DE COMIDA A
 PESSOAS SEM-ABRIGO E DESPRIVILEGIADAS;
 FORNECIMENTO DE COMIDA A PESSOAS
 NECESSITADAS [SERVIÇOS DE BENEFICÊNCIA].

(591)
 (540)

(210) **732891** MNA
 (220) 2024.10.09
 (300)
 (730) **PT FRONTÉCNICA - ELECTRIFICAÇÕES E
 CANALIZAÇÕES, UNIPessoal, LDA**



(531) 11.3.2 ; 27.3.15 ; 27.5.4 ; 27.5.17

(210) **732893** MNA
 (220) 2024.10.09
 (300)
 (730) **BE JO JOSEPHINE JEAN SMETS**
 (511) 42 SOFTWARE COMO SERVIÇO [SAAS].
 (591)
 (540)

KAMELEON.TEAM

(210) **732894** MNA
 (220) 2024.10.09
 (300)
 (730) **PT MÔNICA ALVES**
 (511) 35 ASSISTÊNCIA NA COMERCIALIZAÇÃO DE PRODUTOS, NO ÂMBITO DE UM CONTRATO DE FRANCHISING.
 (591)
 (540)



(531) 26.13.25 ; 27.5.10

(210) **732895** MNA
 (220) 2024.10.09
 (300)
 (730) **PT ERNESTO MIGUEL DA SILVA FONTES COELHO**
 (511) 41 CANTO DE CORO GOSPEL; ESPETÁCULOS MUSICAIS; FORNECIMENTO DE ATIVIDADES CULTURAIS.
 (591)
 (540)

GÊNESIS

(210) **732896** MNA
 (220) 2024.10.09
 (300)
 (730) **PT DANIEL BRANCO MARTINS**
 (511) 30 SAIS, TEMPEROS, AROMAS E CONDIMENTOS; AROMAS ALIMENTARES [ÓLEOS NÃO ESSENCIAIS]; AROMAS ALIMENTARES, NÃO SENDO ÓLEOS ESSENCIAIS; AROMAS CONDIMENTADOS PARA ALIMENTOS [SEM SER ÓLEOS ESSENCIAIS]; AROMAS E TEMPEROS; AROMATIZANTES PARA QUEIJOS; AROMATIZANTES PARA SOPAS; AROMATIZANTES PARA SOPAS [SEM SER ÓLEOS ESSENCIAIS]; AROMATIZANTES SOB A FORMA DE MOLHOS CONCENTRADOS; CANELA; CANELA [CONDIMENTO]; CONDIMENTOS DE BASE VEGETAL PARA MASSA; CONDIMENTOS PARA CARNE DE CARNEIRO DE COZEDURA INSTANTÂNEA; ESPECIARIAS; ESPECIARIAS MISTURADAS; ESPECIARIAS PARA PIZAS; MALAGUETA SECA [TEMPERO]; MARINADA TEMPERADA; MARINADAS; MARINADAS CONTENDO ESPECIARIAS; MARINADAS CONTENDO TEMPEROS; MOLHO [COMESTÍVEL]; MOLHO DE TEMPERO [CONDIMENTO]; MOLHOS; TEMPEROS; TEMPEROS ALIMENTARES; TEMPEROS DE ALIMENTOS; TEMPEROS (CONDIMENTOS); TEMPEROS PARA CARNE, PEIXE E AVES; TEMPEROS PARA TACOS.

(591) preto; amarelo; vermelho; branco

(540)



(531) 5.9.15

(210) **732897** MNA
 (220) 2024.10.09
 (300)
 (730) **PT MARTA SUSANA DA SILVA DUARTE VASCONCELOS**
 (511) 37 LAVANDARIA; SERVIÇOS DE LAVANDARIA; LAVANDARIAS SELF-SERVICE.
 (591)
 (540)

ÁGUA E SABÃO

(210) **732898** MNA
 (220) 2024.10.09
 (300)
 (730) **PT ALCANÇAR COM CORTESIA, LDA**
 (511) 03 COSMÉTICOS; SABÕES; ÓLEOS ESSENCIAIS;
 PERFUMARIA.
 05 VITAMINAS; SUPLEMENTOS ALIMENTARES.
 (591)
 (540)

SLOW SKIN

(210) **732899** MNA
 (220) 2024.10.09
 (300)
 (730) **ES LABORATORIOS NORMON, S.A.**

(511) 03 PRODUTOS DE HIGIENE NÃO MEDICINAIS E
 PRODUTOS COSMÉTICOS; DENTÍFRICOS NÃO
 MEDICINAIS; PRODUTOS DE PERFUMARIA; ÓLEOS
 ESSENCIAIS.
 05 PRODUTOS FARMACÊUTICOS; PREPARAÇÕES
 FARMACÊUTICAS; PREPARAÇÕES VETERINÁRIAS;
 PRODUTOS HIGIÊNICOS E SANITÁRIOS PARA USO
 MÉDICO; ALIMENTOS DIETÉTICOS PARA USO
 MÉDICO; ALIMENTOS DIETÉTICOS PARA USO
 VETERINÁRIO; SUPLEMENTOS ALIMENTARES
 PARA PESSOAS; SUPLEMENTOS ALIMENTARES
 PARA ANIMAIS; PRODUTOS DIETÉTICOS PARA
 USO MEDICINAL; SUBSTÂNCIAS DIETÉTICAS
 PARA USO VETERINÁRIO; ALIMENTOS PARA
 BEBÉS; EMLASTROS, MATERIAL PARA
 CURATIVOS; MATÉRIAS PARA CHUMBAR OS
 DENTES; MATÉRIAS PARA IMPRESSÕES
 DENTÁRIAS; DESINFETANTES; FUNGICIDAS;
 HERBICIDAS.
 10 APARELHOS E INSTRUMENTOS CIRÚRGICOS;
 APARELHOS E INSTRUMENTOS CIRÚRGICOS PARA
 USO VETERINÁRIO; APARELHOS E
 INSTRUMENTOS CIRÚRGICOS PARA USO MÉDICO;
 APARELHOS E INSTRUMENTOS CIRÚRGICOS PARA
 USO DENTÁRIO; MEMBROS ARTIFICIAIS
 [PRÓTESES]; OLHOS ARTIFICIAIS; DENTES
 ARTIFICIAIS; ARTIGOS ORTOPÉDICOS; MATERIAIS
 PARA SUTURA; DISPOSITIVOS TERAPÊUTICOS E
 DE ASSISTÊNCIA PARA PESSOAS COM
 DEFICIÊNCIA; APARELHOS DE MASSAGEM;
 APARELHOS, DISPOSITIVOS E ARTIGOS PARA
 CUIDADOS INFANTIS.
 35 PUBLICIDADE; GESTÃO DE EMPRESAS;
 ORGANIZAÇÃO EMPRESARIAL COMERCIAL
 ADMINISTRAÇÃO DE EMPRESAS; PUBLICIDADE
 EM PARTICULAR SERVIÇOS DE PROMOÇÃO DE
 PRODUTOS; SERVIÇOS DE PUBLICIDADE E DE
 PROMOÇÃO DE VENDAS; SERVIÇOS DE
 PUBLICIDADE RELATIVOS A PRODUTOS
 FARMACÊUTICOS; SERVIÇOS DE PUBLICIDADE
 RELACIONADOS COM A VENDA DE PRODUTOS;
 PROMOÇÃO DE SALDOS; SERVIÇOS DE
 CONSULTORIA EMPRESARIAL RELATIVOS À
 FABRICAÇÃO DE PRODUTOS; VENDA A RETALHO,
 VENDA A RETALHO EM LINHA, VENDA POR
 GROSSO, VENDA POR GROSSO EM LINHA, EM
 LOJAS, SERVIÇOS EM LINHA, SERVIÇOS ATRAVÉS
 DE CATÁLOGOS E ATRAVÉS DE REDES
 INFORMÁTICAS MUNDIAIS PARA PRODUTOS
 COSMÉTICOS NÃO MEDICINAIS E PRODUTOS DE
 HIGIENE PESSOAL, DENTÍFRICOS NÃO
 MEDICINAIS, PRODUTOS DE PERFUMARIA, ÓLEOS
 ESSENCIAIS, PRODUTOS FARMACÊUTICOS,
 PREPARAÇÕES FARMACÊUTICAS, PREPARAÇÕES
 VETERINÁRIAS, PRODUTOS HIGIÊNICOS E
 SANITÁRIOS PARA USO MÉDICO, ALIMENTOS

DIETÉTICOS PARA USO MÉDICO, ALIMENTOS
 DIETÉTICOS PARA USO VETERINÁRIO,
 SUPLEMENTOS ALIMENTARES PARA HUMANOS,
 SUPLEMENTOS ALIMENTARES PARA ANIMAIS,
 SUBSTÂNCIAS DIETÉTICAS PARA USO MÉDICO,
 SUBSTÂNCIAS DIETÉTICAS PARA USO
 VETERINÁRIO, ALIMENTOS PARA BEBÉS,
 EMLASTROS, MATERIAIS PARA PENSOS,
 MATERIAIS PARA OBTURAÇÕES DENTÁRIAS,
 MATERIAIS PARA MOLDAGENS DENTÁRIAS,
 DESINFETANTES, PREPARAÇÕES PARA DESTRUIR
 ANIMAIS NOCIVOS, FUNGICIDAS, HERBICIDAS,
 APARELHOS E INSTRUMENTOS CIRÚRGICOS,
 MÉDICOS, DENTÁRIOS E VETERINÁRIOS,
 MEMBROS, OLHOS E DENTES ARTIFICIAIS,
 ARTIGOS ORTOPÉDICOS, MATERIAL DE SUTURA,
 DISPOSITIVOS TERAPÊUTICOS E DE ASSISTÊNCIA
 PARA DEFICIENTES, APARELHOS DE MASSAGEM,
 APARELHOS PARA CUIDADOS INFANTIS,
 DISPOSITIVOS E ARTIGOS.

(591) Azul escuro; Azul claro
 (540)



(531) 26.1.19

(210) **732900** MNA
 (220) 2024.10.09
 (300)
 (730) **PT VLADIMIRO DE CARVALHO
 FRANCISCO**
 (511) 29 ÓLEOS E GORDURAS ALIMENTARES.
 (591)
 (540)

CASAL DA PATRIARCA

(210) **732902** MNA
 (220) 2024.10.10
 (300)
 (730) **PT SONHO URBANO II, S.A.**
 (511) 43 SERVIÇOS DE RESTAURAÇÃO (ALIMENTAÇÃO E
 BEBIDAS).
 (591)
 (540)

BOA VISTA TERRACE

(210) **732903** MNA
 (220) 2024.10.10
 (300)
 (730) **PT PORTO CARLTON - SOCIEDADE DE
 CONSTRUÇÃO E EXPLORAÇÃO
 HOTELEIRA, S.A.**
 (511) 43 SERVIÇOS HOTELEIROS E ALOJAMENTO
 TEMPORÁRIO; SERVIÇOS DE RESERVA DE

HOTELARIA E DE ALOJAMENTO TEMPORÁRIO; ORGANIZAÇÃO E FORNECIMENTO DE ALOJAMENTO PARA FÉRIAS E RESERVAS DE ALOJAMENTO; SERVIÇOS DE RESTAURAÇÃO, DE SNACK-BAR, DE RESTAURANTES, DE RESTAURANTES SELF-SERVICE, DE CAFETARIA, DE CAFETARIA SELF-SERVICE, DE BAR E DE CATERING; SERVIÇOS DE FORNECIMENTO DE ALIMENTOS E BEBIDAS.

(591)

(540)

PESTANA DOURO RIVERSIDE

(210) 732927

MNA

(220) 2024.10.09

(300)

(730) PT GERMINAL JOSÉ DA SILVA CORREIA

(511) 03 ARTIGOS DE HIGIENE PESSOAL; PREPARAÇÕES DE LIMPEZA E FRAGRÂNCIA, NÃO PARA USO PESSOAL; ÓLEOS ESSENCIAIS E EXTRATOS AROMÁTICOS; PRODUTOS PARA TRATAMENTO (LIMPEZA, ETC.) DE ANIMAIS; PREPARAÇÕES PARA HIGIENE PESSOAL; PRODUTOS DE TOILETTE.

(591)

(540)

GRUPO PARA FARMÁCIAS

(210) 732928

MNA

(220) 2024.10.09

(300)

(730) PT POLIPHARMA - FARMACIA ANIMAL E COMERCIO DE ALIMENTOS E SUPLEMENTOS LDA

(511) 05 BARRAS ALIMENTARES QUE SÃO SUPLEMENTOS NUTRICIONAIS; BEBIDAS DE SUPLEMENTO DIETÉTICO; COMPRIMIDOS DE VITAMINAS; FIBRAS DIETÉTICAS; FIBRAS DIETÉTICAS PARA FACILITAR A DIGESTÃO; MULTIVITAMINAS; MISTURAS PARA BEBIDAS DE SUPLEMENTOS DIETÉTICOS.

(591) R152;G210;B209;R231;G60;B26

(540)



(531) 27.5.1

(210) 732929

MNA

(220) 2024.10.09

(300)

(730) PT CARLOS ALBERTO CANDIDO FELICIANO

(511) 35 ALUGUER DE EQUIPAMENTO DE ESCRITÓRIO EM INSTALAÇÕES DE COWORKING.

(591)

(540)

TRABALHAQUI

(210) 732930

MNA

(220) 2024.10.09

(300)

(730) PT ESAGE II - CLÍNICA FISIÁTRICA DA FOZ, LDA.

(511) 44 SERVIÇOS DE CUIDADOS DE SAÚDE PARA PESSOAS.

(591)

(540)

CLÍNICAS ESAGE

(210) 732931

MNA

(220) 2024.10.09

(300)

(730) PT ENSEADA FAVORITA, UNIPESSOAL, LDA.

(511) 36 SERVIÇOS IMOBILIÁRIOS.

(591)

(540)

SALT RESIDENCES

(210) 732933

MNA

(220) 2024.10.09

(300)

(730) PT SOLAR DA PENA-SOCIEDADE AGRICOLA, LDA.

(511) 33 VINHO.

(591)

(540)

CÁ P'RA LÁ

(210) 732934

MNA

(220) 2024.10.09

(300)

(730) PT SOLAR DA PENA-SOCIEDADE AGRICOLA, LDA.

(511) 33 VINHO.

(591)

(540)

SLEEPY OWEL

(210) **732936** MNA
 (220) 2024.10.09
 (300)
 (730) PT MARTA SILVA LOPES
 (511) 25 VESTUÁRIO.
 (591)
 (540)

OUI,BEBÉ!

(210) **732937** MNA
 (220) 2024.10.09
 (300)
 (730) PT GREENCATCH LDA
 (511) 01 MATÉRIAS FILTRANTES [QUÍMICAS, MINERAIS, VEGETAIS E OUTRAS MATÉRIAS EM ESTADO BRUTO]; RESINAS SINTÉTICAS E ARTIFICIAIS NÃO PROCESSADAS; COMPOSTOS QUÍMICOS E ORGÂNICOS PARA USO NO FABRICO DE ALIMENTOS E BEBIDAS.
 02 DILUENTES E ESPESANTES PARA REVESTIMENTOS, CORANTES E TINTAS; RESINAS NATURAIS NO ESTADO BRUTO.
 03 ÓLEOS ESSENCIAIS E EXTRATOS AROMÁTICOS.
 04 LUBRIFICANTES E GORDURAS INDUSTRIAIS, CERAS E LÍQUIDOS; PRODUTOS PARA ABSORVER, REGAR E LIGAR.
 (591)
 (540)

SÓLIDO

(210) **732938** MNA
 (220) 2024.10.09
 (300)
 (730) PT GAS DO COA, UNIPESSOAL LDA
 (511) 37 REPARAÇÃO DE BOMBAS; MANUTENÇÃO DE CANALIZAÇÕES; MANUTENÇÃO DE APARELHOS ELETRODOMÉSTICOS; MANUTENÇÃO E REPARAÇÃO DE AQUECIMENTO; REPARAÇÃO OU MANUTENÇÃO DE BOMBAS; REPARAÇÃO OU MANUTENÇÃO DE APARELHOS ELETRODOMÉSTICOS; REPARAÇÃO E MANUTENÇÃO DE APARELHOS DE AQUECIMENTO; MANUTENÇÃO E REPARAÇÃO DE INSTALAÇÕES SOLARES TÉRMICAS; MANUTENÇÃO DE INSTALAÇÕES DE ABASTECIMENTO DE ÁGUA; SERVIÇOS DE REPARAÇÃO DE APARELHOS ELETRODOMÉSTICOS; INSTALAÇÃO E REPARAÇÃO DE APARELHOS ELÉTRICOS.
 (591)
 (540)

ELEKTRO24

(210) **732940** MNA
 (220) 2024.10.09
 (300)
 (730) PT DIVALDO DAVID JOÃO

(511) 09 ÓCULOS DA MODA; ÓCULOS DE SOL DA MODA.
 18 MALAS DE SENHORA À MODA.
 25 CHAPÉUS DE MODA.
 35 DESFILES DE MODA PARA FINS COMERCIAIS; ORGANIZAÇÃO DE DESFILES DE MODA PARA FINS PROMOCIONAIS; ORGANIZAÇÃO DE DESFILES DE MODA COM FINS COMERCIAIS; PROMOÇÃO DE VENDA DE ARTIGOS DE MODA ATRAVÉS DE ARTIGOS PROMOCIONAIS EM REVISTAS; SERVIÇOS DE VENDA A RETALHO RELACIONADOS COM ACESSÓRIOS DE MODA; ORGANIZAÇÃO DE DESFILES DE MODA PARA PROMOÇÃO DE VENDAS.
 41 SERVIÇOS EDUCATIVOS RELACIONADOS COM A MODA; ORGANIZAÇÃO DE DESFILES DE MODA PARA FINS DE ENTRETENIMENTO; ORGANIZAÇÃO E APRESENTAÇÃO DE ESPETÁCULOS DE ENTRETENIMENTO RELACIONADOS COM ESTILO E MODA; DIVERTIMENTO SOB A FORMA DE DESFILES DE MODA.
 42 DESIGN DE MODA; DESENHO (CRIAÇÃO) DE MODA; SERVIÇOS DE DESIGN DE MODA; SERVIÇOS DE DESENHADORES DE MODA; DESIGN DE ACESSÓRIOS DE MODA; SERVIÇOS DE CONSULTORIA EM DESIGN DE MODA; PRESTAÇÃO DE INFORMAÇÕES SOBRE SERVIÇOS DE DESIGN DE MODA.
 45 INFORMAÇÕES SOBRE MODA; PRESTAÇÃO DE INFORMAÇÕES SOBRE MODA; SERVIÇOS DE CONSULTORIA PERSONALIZADA SOBRE MODA.

(591)
 (540)



(531) 26.13.25

(210) **732941** MNA
 (220) 2024.10.10
 (300)
 (730) PT VALTER JORGE ALCOFORADO
BARREIRA
 (511) 41 SERVIÇOS DE FORMAÇÃO PROFISSIONAL.
 (591)
 (540)



(531) 2.1.23

(210) **732942** MNA

(220) 2024.10.10

(300)

(730) **PT MÁRIO JOAQUIM MARTINS VAZ**

RAMIRES

(511) 16 MATERIAL IMPRESSO E ARTIGOS DE PAPELARIA E
DE INSTRUÇÃO.

41 PUBLICAÇÃO, RELATO E REDAÇÃO DE TEXTOS.

(591)

(540)

A HORA

Concessões

Processo	Data do registo	Data do despacho	Nome do 1º requerente/titular	País resid.	Classes (Nice)	Observações
720135	2024.10.11	2024.10.11	FABIO DO NASCIMENTO ALVES	PT	03 41 44	
721755	2024.10.11	2024.10.11	CFA - CENTROS DE FABRICO DOS AÇORES, S.A.	PT	29	
721780	2024.10.10	2024.10.10	MONOCHROME, LDA	PT	25 35 36 43	
723634	2024.10.11	2024.10.11	ALBUFEIRA LOUNGE UNIPessoal, LDA	PT	35 41 43	
724049	2024.10.11	2024.10.11	MAXIMINO MANUEL ALVES PINHEIRO	PT	35	
724273	2024.10.11	2024.10.11	MARIA JOSÉ FARIA DE OLIVEIRA DA COSTA MACEDO	PT	04 29 31	RECUSA PARCIAL DO REGISTO: arts 232.º n.º 1 al. e); 229.º n.º 5 e 237.º do cpi recusa parcial do registo para os seguintes produtos da cl 29ª. (carne e produtos à base de carne; óleose gorduras alimentares), e a totalidade nas classes 30ª. e 33ª.
724321	2024.10.11	2024.10.11	CLUBE DE GINÁSTICA DE TORRES NOVAS	PT	25 28 41	
724391	2024.10.11	2024.10.11	LITORAL PITOESCO LDA	PT	36 37	RECUSA PARCIAL DO REGISTO: arts. 232.º n.º 1 al. b); 229.º n.º 5 e 237.º do cpi recusa parcial do registo para a cl. 43 (todos os serviços).
724541	2024.10.11	2024.10.11	VÍTOR NOBERTO DE MORAIS VAZ PINTO	PT	33	RECUSA PARCIAL DO REGISTO: arts. 232.º n.º 1 al. b); 229.º n.º 5 e 237.º do cpi recusa parcial do registo para a cl. 29 (todos os produtos).
724745	2024.10.11	2024.10.11	VERA LÚCIA OLIVEIRA PEREIRA	PT	25	
726653	2024.10.11	2024.10.11	ASPHALT EMOTION CLUB	PT	41	
726687	2024.10.11	2024.10.11	LUÍS ALBERTO VIEIRA	PT	43	
726691	2024.10.11	2024.10.11	JOÃO PAULO PEREIRA DOS SANTOS	PT	29 30	
727346	2024.10.11	2024.10.11	MUNDIAG - COMÉRCIO GERAL, IMPORTAÇÃO E EXPORTAÇÃO, LDA	PT	33	
727348	2024.10.11	2024.10.11	MOVING SENSES LDA	PT	37 42	
727351	2024.10.11	2024.10.11	SARA DE OLIVEIRA LAU MELO	PT	18 24 25 26 35 40	
727352	2024.10.11	2024.10.11	MILTON CEZAR SILVESTRE DE SOUZA	PT	42	
727353	2024.10.11	2024.10.11	SEVENTH, LDA	PT	35	
727354	2024.10.11	2024.10.11	ÓSCAR ANDRÉ MADEIRA ASCENÇÃO	PT	39 41 43	
727356	2024.10.11	2024.10.11	ELANCO UK AH LIMITED	GB	01 03 05	
727358	2024.10.11	2024.10.11	RITA RIVOTTI, UNIPessoal LDA.	PT	33	
727360	2024.10.11	2024.10.11	QUINTA DA UVA - TURISMO RURAL E PRODUÇÃO DE	PT	33	

Processo	Data do registo	Data do despacho	Nome do 1º requerente/titular	País resid.	Classes (Nice)	Observações
			VINHOS, LDA			
727387	2024.10.11	2024.10.11	CÂMARA MUNICIPAL DE ARRONCHES	PT	35 41	
727393	2024.10.11	2024.10.11	NASCENTE - COOPERATIVA DE ACÇÃO CULTURAL CRL	PT	41	
727403	2024.10.11	2024.10.11	FRESCO PURO, UNIPESSOAL LDA	PT	35	
727435	2024.10.11	2024.10.11	GILÃO RESTAURANTE, LDA.	PT	43	
727468	2024.10.11	2024.10.11	CATARINA FILIPA DA SILVA DOMINGUES GRAÇA	PT	04	
727474	2024.10.11	2024.10.11	NTPP - NORTPROPERTIES, LDA	PT	37	
727475	2024.10.11	2024.10.11	NTPP - NORTPROPERTIES, LDA	PT	37	
727476	2024.10.11	2024.10.11	NTPP - NORTPROPERTIES, LDA	PT	37	
727484	2024.10.11	2024.10.11	CASA VERDE TURISMO RURAL LDA	PT	43	
727505	2024.10.11	2024.10.11	UNIVERSIDADE DE LISBOA	PT	41	
727509	2024.10.11	2024.10.11	RUI FERNANDO MENDES BAPTISTA	PT	25 41	
727513	2024.10.11	2024.10.11	ESTER PATRÍCIA NUNES TERENO	PT	41	
727518	2024.10.11	2024.10.11	TANGENTE ETÉRIA LDA	PT	36	
727522	2024.10.11	2024.10.11	RICARDO JORGE SALVADOR LOPES	PT	09 42	
727524	2024.10.11	2024.10.11	TIAGO MANUEL MENDES RODRIGUES	PT	30	
727527	2024.10.11	2024.10.11	CLÁUDIA ISABEL MARQUES AZEVEDO	PT	30	
727529	2024.10.11	2024.10.11	JORGE FILIPE CORREIA SANTOS	PT	43	
727530	2024.10.11	2024.10.11	MARIA TERESA FONSECA POSSER DE ANDRADE	PT	36	
727534	2024.10.11	2024.10.11	PULSAÇÕES URBANAS LDA	PT	35 36	
727538	2024.10.11	2024.10.11	DEEPTHINK, LDA	PT	35 36	
727549	2024.10.11	2024.10.11	VINI INDUSTRIAL CO., LTD.	CN	04 08 35	
727551	2024.10.11	2024.10.11	CLÁUDIA SOFIA DOS SANTOS SARAIVA	PT	35	
727586	2024.10.11	2024.10.11	VÂNIA FERREIRA DE ALMEIDA	PT	25	
727603	2024.10.11	2024.10.11	MOUNA YAQOUBI SOUSSANE	MA	06 14 17 19 20 21 22 35 39 43	
727604	2024.10.11	2024.10.11	ANDREIA BARBOSA DE MELO	PT	18	
727613	2024.10.11	2024.10.11	TVI - TELEVISÃO INDEPENDENTE, S.A.	PT	38 41	
727614	2024.10.11	2024.10.11	WHITEROCK PROPERTIES, LDA	PT	43	
727620	2024.10.11	2024.10.11	MIGUEL MESQUITA & HUGO SECA, LDA	PT	31	
727673	2024.10.11	2024.10.11	REFÚGIOPALACIANO - TURISMO RURAL LDA	PT	43	
727704	2024.10.11	2024.10.11	PRESSE LINHA - COMÉRCIO DE PUBLICAÇÕES LDA	PT	16 35	
727710	2024.10.11	2024.10.11	DÉCADA HERMÉTICA, LDA	PT	35 45	
727711	2024.10.11	2024.10.11	MANOEL DE ALBUQUERQUE, LDA	PT	41 44	
727716	2024.10.11	2024.10.11	PROÓPTICA - SOCIEDADE DE ÓPTICA E REPRESENTAÇÕES, S.A.	PT	09	
727717	2024.10.11	2024.10.11	ROMÃO ALEXANDRE CARDOSO GOMES	PT	25 35	
727718	2024.10.11	2024.10.11	CRISTINA MARIA DIAS DE CARVALHO	PT	24 26	
727722	2024.10.11	2024.10.11	LETÍCIA DANIELA DE MOURA MAGALHAES	PT	44	
727723	2024.10.11	2024.10.11	MADMEN LDA	PT	41	
727724	2024.10.11	2024.10.11	MADMEN LDA	PT	41	

Processo	Data do registo	Data do despacho	Nome do 1º requerente/titular	País resid.	Classes (Nice)	Observações
727726	2024.10.11	2024.10.11	DAMIÃO GASPAR SILVA, SOCIEDADE UNIPessoal LDA	PT	06	
727732	2024.10.11	2024.10.11	CANÁRIO TAGARELA, UNIPessoal LDA	PT	41 43	
727735	2024.10.11	2024.10.11	LUMINOUSGROWTH - UNIPessoal LDA	PT	35 37 39	
727736	2024.10.11	2024.10.11	MARCIA NATIVIDADE	PT	44	
727737	2024.10.11	2024.10.11	HAJJAR & FOLLA LDA	PT	37	
727740	2024.10.11	2024.10.11	BRUNO ALEXANDRE DA SILVA MARTINS	PT	35 42	
727742	2024.10.11	2024.10.11	YONGWEI WANG	PT	35	
727749	2024.10.11	2024.10.11	FREDERICK CROWTHER	PT	35	
727753	2024.10.11	2024.10.11	RODRIGO FIGUEIRA DA SILVA RODRIGUES	PT	09 41 43	
727757	2024.10.11	2024.10.11	ENGENHEIROS SEM FRONTEIRAS, LDA	PT	35 42	
727760	2024.10.11	2024.10.11	TÂNIA SOFIA DOS SANTOS CORREIA	PT	41	
727764	2024.10.11	2024.10.11	HOLDAGRO-ADMINISTRAÇÃO E CONSTRUÇÃO S.A.	PT	33	
727765	2024.10.11	2024.10.11	TVI - TELEVISÃO INDEPENDENTE, S.A.	PT	41	
727766	2024.10.11	2024.10.11	TVI - TELEVISÃO INDEPENDENTE, S.A.	PT	41	
727783	2024.10.11	2024.10.11	SOLIDINVEST, SGPS, SA	PT	06 25	
727793	2024.10.11	2024.10.11	ANA CATARINA CRISTINA MARTINS	PT	35 41	
727813	2024.10.11	2024.10.11	REGIANE FERREIRA DA CUNHA	PT	41 44	
727890	2024.10.11	2024.10.11	CARLA MARGARIDA RAPOSO FERREIRA XAVIER	PT	09 41	
727894	2024.10.11	2024.10.11	CHANGLIN ZHANG	PT	14 18	
727916	2024.10.11	2024.10.11	CIEN POR CIEN NATURAL S.L.	ES	05	
727917	2024.10.11	2024.10.11	CIEN POR CIEN NATURAL S.L.	ES	05	

Recusas

Processo	Data do pedido	Data da recusa	Nome do 1º requerente/titular	País resid.	Classes (Nice)	Observações
699129	2023.01.26	2024.10.11	RICARDO EMANUEL CARRAÇA DOS SANTOS	PT	33	arts. 232.º n.º 1 al. b) e 229.º n.º 5 do cpi
722954	2024.04.04	2024.10.10	RTDC - RECEITA TRADICIONAL DE BIFANAS DE VENDAS NOVAS, LDA	PT	30	arts. 232.º n.º 1 al. b); 229.º n.º 5 do cpi
724348	2024.04.28	2024.10.10	CALÇADA OCEÂNICA - LDA	PT	43	arts. 232.º n.º 1 al. b) e 229.º n.º 5 do cpi

Renovações

N.ºs 124 476, 187 862, 219 263, 230 767, 231 103, 246 760, 254 803, 254 806, 257 881, 271 188, 294 415, 294 416, 294 966, 370 737, 375 130, 376 930, 380 332, 381 101, 523 751, 524 625, 526 068, 526 437, 528 801, 529 228, 529 809, 529 872, 530 923, 531 470, 533 332, 533 810, 533 856, 534 162, 534 163, 536 189, 536 625, 537 539, 540 693, 540 878, 541 070, 541 320 e 541 501.

Caducidades por falta de pagamento de taxa

Processo	Data do registo	Data da caducidade	Nome do 1º requerente/titular	País resid.	Observações
119062	1964.04.07	2024.10.08	L. G. HARRIS & COMPANY, LIMITED	GB	
166971	1974.04.05	2024.10.07	COVIDIEN AG	CH	
185842	1974.04.05	2024.10.07	TINTAS ROBBIALAC S.A.	PT	
289141	1994.04.06	2024.10.08	SUMITOMO RUBBER INDUSTRIES, LTD	JP	
289142	1994.04.06	2024.10.08	SUMITOMO RUBBER INDUSTRIES, LTD	JP	
289144	1994.04.06	2024.10.08	EUROPERFIL-REPRE.E COMERC.DE PROD. ALIMENTARES,LDA	PT	
289222	1994.04.07	2024.10.08	SIM-M SISTEMAS INTEGRADOS EM METALO-MECÂNICA, LDA.	PT	
289224	1994.04.07	2024.10.08	CARLOS MANUEL DA COSTA MARQUES	PT	
289227	1994.04.07	2024.10.08	SOCIEDADE DOS VINHOS BORGES, S.A.	PT	
289273	1994.04.07	2024.10.08	ADEGA COOPERATIVA VALE DA TEJA, CRL	PT	
289274	1994.04.07	2024.10.08	ADEGA COOPERATIVA VALE DA TEJA, CRL	PT	
289317	1994.04.07	2024.10.08	MOSTOLES INDUSTRIAL, S.A.	ES	
371480	2004.04.06	2024.10.08	SOVENA PORTUGAL - CONSUMER GOODS, S.A.	PT	
371482	2004.04.06	2024.10.08	SOVENA PORTUGAL - CONSUMER GOODS, S.A.	PT	
371491	2004.04.06	2024.10.08	SOVENA PORTUGAL - CONSUMER GOODS, S.A.	PT	
371493	2004.04.06	2024.10.08	SOVENA PORTUGAL - CONSUMER GOODS, S.A.	PT	
371498	2004.04.06	2024.10.08	SOVENA PORTUGAL - CONSUMER GOODS, S.A.	PT	
371609	2004.04.06	2024.10.08	JJW PORTUGAL, S.A.	PT	
371625	2004.04.06	2024.10.08	TEIXEIRA DUARTE - GESTÃO DE PARTICIPAÇÕES E INVESTIMENTOS IMOBILIÁRIOS, S.A.	PT	
371634	2004.04.06	2024.10.08	SELECTIS - PRODUTOS PARA A AGRICULTURA, S.A.	PT	
371639	2004.04.06	2024.10.08	THOMIL, S.A.	PT	
371640	2004.04.06	2024.10.08	COMPRICENTRAL, LDA.	PT	
371641	2004.04.06	2024.10.08	THOMIL, S.A.	PT	
371642	2004.04.06	2024.10.08	THOMIL, S.A.	PT	
371648	2004.04.06	2024.10.08	THOMIL, S.A.	PT	
371649	2004.04.06	2024.10.08	THOMIL, S.A.	PT	
371652	2004.04.06	2024.10.08	THOMIL, S.A.	PT	
371653	2004.04.06	2024.10.08	THOMIL, S.A.	PT	
371660	2004.04.06	2024.10.08	AKZO NOBEL COATINGS INTERNATIONAL B.V.	NL	
371662	2004.04.06	2024.10.08	ANTERO SANTOS & SANTOS, LDA.	PT	
371669	2004.04.06	2024.10.08	SOCIEDADE AGRÍCOLA S. GIÃO, LDA.	PT	
371681	2004.04.06	2024.10.08	BANCO ESPIRITO SANTO, S.A.	PT	
371682	2004.04.06	2024.10.08	BANCO ESPIRITO SANTO, S.A.	PT	
371683	2004.04.06	2024.10.08	MANUEL RODRIGUES & FILHOS, LDA.	PT	
371684	2004.04.06	2024.10.08	SCC - SOCIEDADE CENTRAL DE CERVEJAS E BEBIDAS, S.A.	PT	
371763	2004.04.07	2024.10.08	BOGANI, S.A.	PT	
371764	2004.04.07	2024.10.08	BOGANI, S.A.	PT	
371765	2004.04.07	2024.10.08	BOGANI, S.A.	PT	
371766	2004.04.07	2024.10.08	BOGANI, S.A.	PT	
371767	2004.04.07	2024.10.08	BOGANI, S.A.	PT	
371769	2004.04.07	2024.10.08	AQUATREAT XXL, S.L.	ES	
371776	2004.04.07	2024.10.08	GENERAL MEDIA COMMUNICATIONS, INC., UMA SOCIEDADE ORGANIZADA E EXISTINDO SEGUNDO AS LEIS DO ESTADO DE NEW	US	

Processo	Data do registo	Data da caducidade	Nome do 1º requerente/titular	País resid.	Observações
			YORK, E.U.A.		
371794	2004.04.07	2024.10.08	ISABSA - IMPORTAÇÃO E EXPORTAÇÃO, LDA.	PT	
371798	2004.04.07	2024.10.08	BEACTIVE - PRODUÇÕES INTERACTIVAS, S.A.	PT	
371871	2004.04.07	2024.10.08	PRODUFARMA,LDA	PT	
493737	2014.04.07	2024.10.08	MCMKT BRANDS, LDA.	PT	
500685	2014.04.08	2024.10.08	PAUL HARTMANN AG	DE	
518412	2014.04.07	2024.10.08	ESPAÇO ABSTRATO - IMOVEIS LDA.	PT	
521421	2014.04.07	2024.10.08	PEDRO MIGUEL COSTA SANTOS	PT	
523358	2014.04.08	2024.10.08	WOAS E	PT	
523702	2014.04.08	2024.10.08	FRANCISCO DE JESUS PEREIRA	PT	
523806	2014.04.08	2024.10.08	RÁDIO CIDADE - PRODUÇÕES AUDIOVISUAIS, S.A.	PT	
523855	2014.04.08	2024.10.08	PEDRO OOM HENRIQUES DE OLIVEIRA MARTINS	PT	
523857	2014.04.08	2024.10.08	MIGUEL MARIA MÚRIAS BESSONE MAURITTI	PT	
523866	2014.04.08	2024.10.08	RUI MANUEL NUNES MARCIANO	PT	
523896	2014.04.07	2024.10.08	MARIA ALICE MARQUES RODRIGUES PEREIRA GOMES	PT	
523912	2014.04.07	2024.10.08	JOANA PATRICIA MARQUES PRAZERES HOMEM E SOUSA	PT	
523917	2014.04.08	2024.10.08	ANTÓNIO CARLOS DO PRADO CORREA	PT	
523920	2014.04.08	2024.10.08	MIRA MADELEINE WOSCHEK	PT	
523921	2014.04.08	2024.10.08	PIQAZO - CREATIVE COMPANY, UNIPessoal, LDA.	PT	
523923	2014.04.08	2024.10.08	NUNO MIGUEL LOPES DA FONSECA	PT	
523926	2014.04.07	2024.10.08	ANA CRISTINA DE MATOS PANCADAS	PT	
523927	2014.04.08	2024.10.08	PXO TV, LDA.	PT	
523929	2014.04.08	2024.10.08	SOFIA DE JESUS FERREIRA VELASQUES	PT	
523931	2014.04.08	2024.10.08	ASOL - ASSOCIAÇÃO SOLIDARIA ORIENTAL LISBOA	PT	
523937	2014.04.08	2024.10.08	2020 EDITORA, LDA.	PT	
523951	2014.04.07	2024.10.08	BANCO BPI, SA	PT	
523956	2014.04.08	2024.10.08	DIAMANTINO BRÁS FRANCO, LDA.	PT	
523990	2014.04.08	2024.10.08	ANA CATARINA DE SOUSA PÃO TRIGO	PT	
524001	2014.04.08	2024.10.08	VASCO & LUIS ESTEVES - MERCADO DA CARNE, LDA.	PT	
524012	2014.04.08	2024.10.08	ROSA AUREA DA FRAGA ARAÚJO	PT	
524015	2014.04.08	2024.10.08	ARIANA MACHADO LIMA	PT	
524025	2014.04.08	2024.10.08	FUNEVENTS, LDA.	PT	
524037	2014.04.08	2024.10.08	FÁBRICA DE CALÇADO ANJONEL, LDA.	PT	
524076	2014.04.08	2024.10.08	CARLOS ANTÓNIO PEIXOTO DA SILVA	PT	
524080	2014.04.08	2024.10.08	L. RODRIGUES MARTINS, LDA.	PT	
524121	2014.04.08	2024.10.08	MIGUEL LUÍS BASTOS REYNOLDS DE CHAVES BRANDÃO	PT	
524184	2014.04.08	2024.10.08	RCM - COMÉRCIO DE ARTIGOS PIROTECNICOS, LDA.	PT	
524243	2014.04.08	2024.10.08	GRUPO JOAQUIM CHAVES, SGPS, S.A.	PT	
663573	2023.09.29	2024.10.08	RODRIGO MAIA DE ABREU SEABRA DE ALBUQUERQUE	PT	
702549	2023.09.27	2024.10.08	HUGO FILIPE GOMES NEVES	PT	
707672	2023.10.02	2024.10.08	FACULDADE DE CIÊNCIAS MÉDICAS DA UNL	PT	
707702	2023.10.02	2024.10.08	PASSAPÁGINA- UNIPessoal LDA	PT	
707885	2023.10.02	2024.10.08	TYPICAL TRUST UNIPessoal LDA	PT	
707992	2023.10.02	2024.10.08	MARIA FERREIRA CALADO	PT	
708012	2023.10.02	2024.10.08	LUÍS MIGUEL SÁ-CHAVES MENDES PEREIRA	PT	
708098	2023.10.02	2024.10.08	EDNA MARILIA AUGUSTO CORREIA	PT	
708121	2023.10.02	2024.10.08	SANTOS & ARAÚJO, LDA	PT	
708122	2023.10.02	2024.10.08	ARMINDO FERREIRA MOREIRA	PT	
708143	2023.10.02	2024.10.08	KINGOOD LDA	PT	
708144	2023.10.02	2024.10.08	KINGOOD, LDA	PT	

Averbamentos**Transmissões**

Processo	Data do averbamento	Antigo requerente/titular	País resid.	Atual requerente/titular	País resid.	Observações
681782	2024.10.07	DIOGO F C SILVA UNIPessoal, LDA	PT	MACLAU - INDÚSTRIA E COMÉRCIO DE MÁQUINAS INDUSTRIAIS, UNIPessoal LDA.	PT	TRANSMISSÃO TOTAL.

Desistências

Processo	Data do pedido	Data da desistência	Nome do 1º requerente/titular	País resid.	Classes (Nice)	Observações
730817	2024.08.29	2024.10.09	MIGUEL JOSE BRAZ GOMES	PT	33	PEDIDO JÁ PUBLICADO

Renovações Parciais

A publicação das renovações parciais a seguir indicadas corresponde à renúncia para a parte do direito que não foi objeto de renovação

Processo	Data da renovação	Observações
535580	2024.10.08	RENOVAÇÃO PARCIAL DO REGISTO, APENAS NO QUE RESPEITA AOS SERVIÇOS DA CLASSE 41.
535584	2024.10.08	RENOVAÇÃO PARCIAL DO REGISTO, APENAS NO QUE RESPEITA AOS SERVIÇOS DA CLASSE 41.

Pedidos e Avisos de Deferimento de Revalidação

Processo	Data do pedido de revalidação	Data de despacho de deferimento	Requerente / titular	Observações
362745	2024.10.01	2024.10.11	JOÃO MANUEL NETTO VAZ DE ALMEIDA PULIDO	
691445	2024.10.02	2024.10.11	JANINE TERESA DA COSTA RAFAEL APOLINÁRIO	
696152	2024.10.01	2024.10.11	ESTRADAS DO DOURO II, LDA.	
703615	2024.10.01	2024.10.11	GONÇALO MANUEL GOMES DE SEABRA	

REGISTO INTERNACIONAL DE MARCAS**Concessões**

Processo	Data do registo	Data do despacho	Nome do 1º requerente/titular	País resid.	Classes (Nice)	Observações
1504103-E1	2023.10.27	2024.10.11	BEAUTY TECH CORP	US	03	
1664055-E1	2023.10.25	2024.10.11	DARK AUTUMN S.R.O.	CZ	43	
1764807	2023.11.01	2024.10.11	K+S MINERALS AND AGRICULTURE GMBH	DE	01	
1783320	2023.10.19	2024.10.11	LOUIS VUITTON MALLETIER	FR	03 25	

REGISTO DE NOMES DE ESTABELECIMENTO**Caducidades por falta de pagamento de taxa**

Processo	Data do registo	Data da caducidade	Nome do 1º requerente/titular	País resid.	Observações
12908	1934.04.06	2024.10.08	CARLOS SOUSA, MORAIS & C ^a ., LD ^a	PT	

REGISTO DE LOGÓTIPOS

Pedidos

De acordo com o artigo 286.º do Código da Propriedade Industrial, a seguir se publicam os pedidos de registo de logótipos; da data de publicação do presente aviso começa a contar-se o prazo de dois meses para a apresentação de reclamações de quem se julgar prejudicado pela eventual concessão dos mesmos, em conformidade com o artigo 17.º do mesmo Código.

(210) **57226** **LOG**

(220) 2024.09.16

(730) **PT SÉCULO RESERVADO - LDA**

(512) 86906 OUTRAS ACTIVIDADES DE SAÚDE HUMANA, N.E.

PRESTAÇÃO DE SERVIÇOS MÉDICOS; EXPLORAÇÃO DE UNIDADES PRIVADAS DE SAÚDE E DE CLÍNICAS MÉDICAS COM SERVIÇOS DE CONSULTAS MÉDICAS DE CLÍNICA GERAL, FAMILIAR BEM COMO DE TODAS AS ESPECIALIDADES, EM AMBULATÓRIO; EXPLORAÇÃO DE SERVIÇOS DE FISIOTERAPIA, ENFERMAGEM, GERIATRIA E TODO OS SERVIÇOS DE REABILITAÇÃO FÍSICA E DESPORTIVA; PRESTAÇÃO DE SERVIÇOS NA REALIZAÇÃO DE EXAMES DE DIAGNÓSTICO DAS VÁRIAS ESPECIALIDADES; EXPLORAÇÃO DE BLOCO OPERATÓRIO E SALA DE RECOBRO; EXPLORAÇÃO DE POSTOS DE RECOLHA DE DE AMOSTRAS BIOLÓGICAS; COMÉRCIO DE MEDICAMENTOS NÃO SUJEITOS A RECEITAS MÉDICAS; COMÉRCIO DE UTENSÍLIOS DE SAÚDE, ORTÓTESES E PRODUTOS LIGADOS À FISIOTERAPIA, PRODUTOS COSMÉTICOS E DE ESTÉTICA.

(591)

(540)



OficinaDaFisio
FISIOTERAPIA E REABILITAÇÃO

(531) 2.1.23 ; 26.1.14



(531) 27.5.22

(210) **57291** **LOG**

(220) 2024.10.08

(730) **PT INÊS FARIA**

(512) 96022 INSTITUTOS DE BELEZA

ATIVIDADES A REALIZAR : 1.MASSAGENS
:RELAXAMENTO ,TERAPÊUTICA E DESPORTIVA 2.
PEDICURE 3. MANICURE 4. EPILAÇÃO A CERA E LASER

(591)

(540)



(531) 26.1.3 ; 26.1.16 ; 27.5.9

(210) **57290** **LOG**

(220) 2024.10.06

(730) **PT OLEKSANDRA MARTYNYUK**

(512) 93293 ORGANIZAÇÃO DE ACTIVIDADES DE ANIMAÇÃO TURÍSTICA ANIMAÇÃO TURÍSTICA.

(591)

(540)

(210) **57292** **LOG**

(220) 2024.10.09

(730) **PT SULPASTEIS-COMERCIO E INDUSTRIA DE PRODUTOS ALIMENTARES CONGELADOS, LDA**

(512) 10130 FABRICAÇÃO DE PRODUTOS À BASE DE
CARNE
FABRICO, COMERCIALIZAÇÃO E DISTRIBUIÇÃO DE
PRODUTOS ALIMENTARES CONGELADOS

(591)

(540)



(531) 7.1.18

(210) **57293** **LOG**

(220) 2024.10.09

(730) **PT JOSÉ ERNESTO DE MOURA E SOUSA**

(512) 68311 ACTIVIDADES DE MEDIAÇÃO IMOBILIÁRIA
ATIVIDADES MEDIAÇÃO IMOBILIÁRIA.

(591) RGB (0,171,202) ; (229,35,33)

(540)



(531) 7.1.24

(210) **57294** **LOG**

(220) 2024.10.09

(730) **PT PASCOAL FERNANDES UNIPessoal
LDA**

(512) 45110 COMÉRCIO DE VEÍCULOS AUTOMÓVEIS
LIGEIROS
COMÉRCIO DE VEÍCULOS AUTOMÓVEIS LIGEIROS

(591) PRETO; VERMELHO; BRANCO

(540)



(531) 27.5.4 ; 27.5.10 ; 29.1.1

Renovações

N.ºs 31 441, 32 196, 33 410, 34 231, 57 300, 57 301 e 57 302.

Caducidades por falta de pagamento de taxa

Processo	Data do registo	Data da caducidade	Nome do 1º requerente/titular	País resid.	Observações
29727	2014.04.08	2024.10.08	IDHW - BUSINESS & MARKETING MANAGEMENT CONSULTING, UNIPessoal, LDA.	PT	
30611	2014.04.08	2024.10.08	SÍMBOLOS & BANDEIRAS - UNIPessoal, LDA.	PT	
30613	2014.04.08	2024.10.08	RUMO INFINITO, UNIPessoal, LDA.	PT	
55420	2023.10.02	2024.10.08	AMILCAR & VINICIO LDA	PT	

Conversão para Logótipos ao abrigo do artigo 11.º do Decreto-Lei n.º 143 de 25 de Julho

Processo Antigo	Nome do 1º requerente/titular	País resid.	Processo Novo
NOME DE ESTABELECIMENTO 36414	LAIFARMA - INDÚSTRIA FARMACÊUTICA, LDA.	PT	LOGÓTIPO 57301
NOME DE ESTABELECIMENTO 36712	JOÃO AUGUSTO DO MONTE LEITÃO	PT	LOGÓTIPO 57300
INSÍGNIA DE ESTABELECIMENTO 10519	EUROBATATA-COMÉRCIO DE PRODUTOS ALIMENTARES,LDA	PT	LOGÓTIPO 57302

AGENTES OFICIAIS DE PROPRIEDADE INDUSTRIAL

(Os Agentes Oficiais da Propriedade Industrial, como tal reconhecidos pelo Instituto Nacional da Propriedade Industrial, podem promover actos e termos do processo sem necessidade de juntar procuração).

João Mascarenhas de Vasconcelos

- Cartório: Av. Duque D'Ávila, 32-1º – 1000-141 LISBOA
- Tel.: 21 3547763 – Fax: 21 3560486
- E-mail: geral@fdnovaes.com

João Pereira da Cruz

- Cartório: Rua Vitor Cordon, 10-A – 1249-103 LISBOA
- Tel.: 21 3475020 – Fax: 21 3421885 e 21 3424583
- E-mail: joaopacruz@jpcruz.pt
- Web: www.jpereiradacruz.pt

Vitor Hugo Ramalho da Costa França

- Cartório: Av. Duque D'Ávila, 32 - 1º – 1000-141 LISBOA
- Tel.: 21 3547574 – Fax: 21 3528473 e 21 35511 03
- E-mail: costa.franca@costafranca.pt

Jorge Afonso Cruz

- Cartório: Rua Vitor Cordon , 10-A – 1249-103 LISBOA
- Tel.: 21 3475020 – Fax: 21 3421885 e 21 3424583
- E-mail: jorgeacruz@jpcruz.pt
- Web: www.jpereiradacruz.pt

Marta Burnay da Costa Pessoa Bobone

- Cartório: Travessa do Jardim à Estrela, 28 – 1350-186 LISBOA
- E-mail: bobone@zonmail.pt

Maria Silvina Vieira Pereira Ferreira

- Cartório: Av. Casal Ribeiro, 50 - 3º, 1000-093 LISBOA
- Tel.: 21 3815050 – Fax: 21 3831150/21 381 33 93
- E-mail: sferreira@clarkemodet.com.pt

Maria Eugénia Martinez

- Cartório: Rua Vitor Cordon, 10-A – 1249-103 LISBOA
- Tel.: 21 3475020 – Fax: 21 3421885 e 21 3424583
- E-mail: mariaeugeniamartinez@jpcruz.pt
- Web: www.jpereiradacruz.pt

Maria do Rosário May Pereira da Cruz

- Cartório: Av. Duque d'Ávila, 66, 7º - 1050-083 LISBOA
- Tel.: 21 387 69 61 - Fax: 21 387 75 96
- E-mail: furtado@furtado.pt

Nuno Cruz

- Cartório: Rua Vitor Cordon , 10-A – 1249-103 LISBOA
- Tel.: 21 3475020 – Fax: 21 3421885 e 21 3424583
- E-mail: nunocruz@jpcruz.pt
- Web: www.jpereiradacruz.pt

Raquel da Costa França

- Cartório: Av. Duque D'Ávila, 32 – 1º – 1000-141 LISBOA
- Tel.: 21 3547574 – Fax: 21 3528473 e 21 3551103
- E-mail: costa.franca@netcabo.pt

António José Pissarra Dias Machado

- Cartório: Av. José Gomes Ferreira, 15 – 3ºL, 1495-139 ALGÉS
- Tel.: 21 3241530 – Fax: 21 3422446 e 21 3476656
- E-mail: marcpat@agcunhaferreira.pt
- Web: www.agcunhaferreira.pt

José Eduardo de Sampaio

- Cartório: Rua do Salitre, 195 – 1269-063 LISBOA
- Tel.: 21 3841300 – Fax: 21 3875775
- E-mail: jedc@jedc.pt
- Web: www.jedc.pt

João Carlos Sardiña de Barros

- Cartório: Rua Rodrigo da Fonseca, 72 – 3º Esq. - 1250-193 LISBOA
- Tel.: 213863466
- E-mail: gmr@magalhaes-adv.pt

Isabel Carvalho Franco

- Cartório: Rua do Salitre, 195 – 1269-063 LISBOA
- Tel.: 21 3841300 – Fax: 21 3875775
- E-mail: isabel.franco@jedc.pt
- Web: www.jedc.pt

Álvaro Albano Duarte Catana

- Cartório: Avenida Marquês de Tomar, 44 - 6º - 1069 - 229 LISBOA
- Tel.: 217 613 490 – Fax: 217 613 499
- E-mail: alvaro.duarte@aduarateassoc.com
- Web: www.aduarateassoc.com

José Eduardo Dinis de Carvalho

- Cartório: Rua do Salitre, 195 – 1269-063 LISBOA
- Tel.: 21 3841300 – Fax: 21 3875775
- E-mail: jedc@jedc.pt
- Web: www.jedc.pt

Fernando António Ferreira Magno

- Cartório: Av. José Gomes Ferreira, 15 – 3ºL, 1495-139 ALGÉS
- Tel.: 21 3241530 – Fax: 21 3422446 e 21 3476656
- E-mail: marcpat@agcunhaferreira.pt
- Web: www.agcunhaferreira.pt

António Côrte-Real

- Cartório: Av. 5 de Outubro, 16, 2º Esq. - 1050-056 LISBOA
- Tel.: 21 7801963
- E-mail: sgcr@sgcr.pt

José Luís Arnaut

- Cartório: Rua Castilho, 50, 1250-071 LISBOA
- Tel.: 21 0958100 – Fax: 21 0958155
- E-mail: jarnaut@rpa.pt

José Motta Veiga

- Cartório: Rua João Penha, 10 – 1250-131 LISBOA
- Tel.: 21 3882659 e 21 3841120 – Fax: 21 3873752
- E-mail: mottaveiga@mail.telepac.pt
- Web: www.marcaonline.pt

Pedro da Silva Alves Moreira

- Cartório: Rua Tomás Ribeiro, nº 45 – 2º Andar, 1050-225 LISBOA
- Tel.: 210545500 – Fax: 21 3978754
- E-mail: pedro.moreira@rcf.pt
- Web: www.rcf.pt

João Luís Garcia

- Cartório: Av. 5 de Outubro, 16, 2º Esq. - 1050-056 LISBOA
- Tel.: 21 7801963
- E-mail: sgcr@sgcr.pt

Manuel António Durães da Conceição Rocha

- Cartório: Lagoas Park - Edifício 7, 1º Piso – 2740-244 PORTO SALVO
- Tel.: 21 1224726
- E-mail: info.portugal@herrero.pt

Gonçalo de Magalhães Moreira Rato

- Cartório: Rua Rodrigo da Fonseca, 72 – 3º Esq, 1250-193 LISBOA
- Tel.: 21 3875201 - Fax: 21 3875200
- E-mail: gmr@magalhaes-adv.pt

José Raúl de Magalhães Simões

- Cartório: Av. 5 de Outubro, 16, 2º Esq. - 1050-056 LISBOA
- Tel.: 21 7801963
- E-mail: sgcr@sgcr.pt

Maria das Dores Marques Banheiro Meira

- Cartórios: Rua Quirino da Fonseca, 29 – 5º Esq. – 1000-251 LISBOA
e Av. Luísa Todi, 277, 2º, E-1 – 2900-452 SETÚBAL
- Tel.: 21 8436250 e 265 540240 – Fax: 21 8436251 e 265 540241
- E-mail: tecnimarca@gmail.com
- Web: www.tecnimarca.pt e www.tecnimarca.com

Martim Luís Gomes de Araújo de Arantes e Oliveira

- Cartório: Rua Tomás Ribeiro, nº 45 – 5º Esq., 1050-225 LISBOA
- Tel.: 21 3907373 – Fax: 21 3978754
- E-mail: rcf@rcf.pt

Dina Maria Martins Pereira Soares

- Cartório: Av. José Gomes Ferreira, 15 – 3ºL, 1495-139 ALGÉS
- Tel.: 21 3241530 – Fax: 21 3422446 e 21 3476656
- E-mail: marcpat@agcunhaferreira.pt
- Web: www.agcunhaferreira.pt

Carmen Cristina Martins Garcia de Pina Alcobia Galinha

- Cartório: Avenida Ressano Garcia nº 6 R/c. Esq. - 1070-237 LISBOA
- Tel.: +351 213 712 737 - Fax:+351 213 874 726
- E-mail: carmenpina@sapo.pt

Ana Maria Ferreira Pereira da Silva Veiga

- Cartório: Rua Ator Chaby Pinheiro, 5 A - 2795-060 LINDA A VELHA
- Tel.: 914930808
- E-mail: apsilvaveiga@netcabo.pt

Luís Silva Carvalho

- Cartório: Rua Vitor Cordon, 10-A, – 1249-103 LISBOA
- Tel.: 21 3475020 – Fax: 21 3421885 e 21 3424583
- E-mail: lsc@jpcruz.pt
- Web: www.jpereiradacruz.pt

Alberto Canelas

- Cartório: Rua Vitor Cordon , 10-A – 1249-103 LISBOA
- Tel.: 21 3475020 – Fax: 21 3421885 e 21 3424583
- E-mail: acanelas@jpcruz.pt
- Web: www.jpereiradacruz.pt

César Manuel de Bessa Monteiro

- Cartório: Av. Infante D. Henrique, 26 - 1149-096 LISBOA
- Tel.: 21 723 18 00 – Fax: 21 723 1899
- E-mail: bessa.monteiro@abreuadvogados.com
- Web: www.abreuadvogados.com

Paulo Alexandre Pinto Correia Rodrigues da Graça

- Cartório: Av. Almirante Reis, 104 - 5º – 1150-022 LISBOA
- Tel.: 21 8110051 – Fax: 21 8141605
- E-mail: paulo.graca-82931@advogados.oa.pt

Miguel Camargo de Sousa Eiró

- Cartório: Av. Fontes Pereira de Melo, 15 – 7º – 1050-115 LISBOA
- Tel.: 21 3160324 – Fax: 21 3150826
- E-mail: miguel.eiro@mail.telepac.pt

Elsa Maria Martins Barreiros Amaral Canhão

- Cartório: Rua Tomás Ribeiro, nº 45 – 2º Andar, 1050-225 LISBOA
- Tel.: 210545500 – Fax: 21 3978754
- E-mail: elsa.canhao@rcf.pt
- Web: www.rcf.pt

Joaquim Maria Calado Marques

- Cartório: Av. Álvares Cabral, 47 - R/C - 1250-015 LISBOA
- Tel.: 21 381 46 40 – Fax: 21 381 46 41
- E-mail: jcaladomarques@esc-advogados.pt

Ana Teresa Pulido

- Cartório: Al. D. Afonso Henriques, 72 - 6ºesq., 1000-125 LISBOA
- Tel.: 936792055
- E-mail: atp-67251@advo.oa.pt

Vera Araújo Arnaut

- Cartório: Av. Eng Duarte Pacheco, Torre 2, 9.º - Sala 3. – 1070 – 102 LISBOA
- Tel.: 21 384 01 97/8 – Fax: 21 384 01 99
- E-mail: vera.araujo@notarios.pt

Luísa Guerreiro

- Cartório: Rua Raul Proença, 3 - 2820-478 CHARNECA DA CAPARICA
- Tel: 21 821 23 47
- E-mail: luisague@netcabo.pt
- Web: www.lguerreiro.com

Olga Maria Rocha da Cruz Landim

- Cartório: Av. Casal Ribeiro, 50 - 3º, 1000-093 LISBOA
- Tel.: 21 3815050 e 21 3815054 – Fax: 21 3831150 e 21 3813393
- E-mail: info@clarkemodet.com.pt

Paulo Pelayo de Sousa

- Cartório: Rua de Sá da Bandeira, 706 – 2.º. Esq.º – 4000-432 PORTO
- Tel.: 22 2046120 – Fax: 22 2080728
- E-mail: geral@arlindodesousa.pt

Pedro Pelayo de Sousa

- Cartório: Rua de Sá da Bandeira, 706 – 2º. Esq. – 4000-432 PORTO
- Tel.: 22 2046120 – Fax: 22 2080728
- E-mail: geral@arlindodesousa.pt
- Web: www.arlindodesousa.pt

Pedro Manuel Branco da Cruz

- Cartório: Av. Duque de Loulé, 1 – 7º Esq. – 1050-085 LISBOA
- Tel.: 21 3535233 – Fax: 21 3535259
- E-mail: lex@cruzadvogados.com

Vítor Luís Ribeiro Cardoso

- Cartório: Rua Jaime Cortesão, nº 62 - 2910-538 SETÚBAL
- Tel.: 265 233 158 - TLM: 937250536 - Fax: 265 233 158
- E-mail: marcasepatentes@ribeirocardoso.com

Abel Dário Pinto de Oliveira

- Cartório: Rua Nossa Senhora de Fátima, 419 - 3º - Frente - 4050-428 PORTO
- Tel.: 22 600 80 94 e 22 016 02 04 – Fax: 22 600 80 95
- E-mail: geral@ampporto.com

Alexandra Costa Paixão

- Cartório: Av. António Augusto de Aguiar, nº 148, 4C e 5C - 1050-021 LISBOA
- Telemóvel: 919830742
- E-mail: fastfiling@fast-filing.com

Ana Bárbara Emauz de Melo Portugal de Sampaio

- Cartório: Rua do Salitre, 195 – 1269-063 LISBOA
- Tel.: 21 3841300 – Fax: 21 3875775
- E-mail: ana.sampaio@jedc.pt
- Web: www.jedc.pt

Ana Maria Gonçalves Fidalgo

- Cartório: Av. Casal Ribeiro, 50 - 3º, 1000-093 LISBOA
- Tel.: 21 3815050 – Fax: 21 3831150
- E-mail: afidalgo@clarkemodet.com.pt

Anabela Teixeira de Carvalho

- Cartório: Edifício Net - Rua de Salazares, n.º 842 - 4149-002, PORTO
- Tel.: 220028916 - Fax: 225322066
- E-mail: anabela.carvalho@patents.pt
- Web: <http://patentree.eu/>

António Jorge Mateus Andrade

- Cartório: Av. Infante D. Henrique, 26 - 1149-096 LISBOA
- Tel.: 21 7231800 - Fax: 21 7231899
- E-mail: antonio.andrade@abreuadvogados.com
- Web: www.abreuadvogados.com

Bruno Braga da Cruz

- Cartório: Rua Castilho, 67, 1º 1250-068 LISBOA
- Tel.: (+351) 213 849441 - Fax: (+351) 213 849449
- E-mail: brunobragadacruz-127791@adv.oa.pt
- Web: <https://www.glawyers.eu/>

Carla Maria Santos Pinheiro

- Cartório: Edifício Oceanus - Avenida da Boavista, 3265 - 3º andar, Escr. 3.4 – 4100-137 PORTO
- Tel.: 22 5323340 – Fax: 22 5323349
- E-mail: cpinheiro@clarkemodet.com.pt

Cláudia Pimenta Monteiro de Medina Barbosa Xara-Brasil Nogueira

- Cartório: Av. Maria Helena Vieira da Silva, 40, 1º Dto.– 1750-184 LISBOA
- Tm.: 96 297 25 10
- E-mail: cxarabrasil@gmail.com

Cristina Antónia de Almeida Carvalho

- Cartório: Av. 5 de Outubro, 16, 2º Esq - 1050-056 LISBOA
- Tel.: 217 80 19 63
- E-mail: sgcr@sgcr.pt

Filipe Teixeira Baptista

- Cartório: Edifício Heron Castilho - Rua Braamcamp, 40 – 5 E - 1250-050 LISBOA
- Tel.: 211 914 169 - Fax: 211 914 166
- E-mail: filipe.baptista@bma.com.pt
- Web: www.bma.com.pt

Gonçalo Maria Cabral da Cunha Ferreira

- Cartório: Tv do Froes 10 A – 2000-145 SANTARÉM
- Tel.: 916093424
- E-mail: goncalo@cfadvogados.com

Gonçalo Santos da Cunha de Paiva e Sousa

- Cartório: Rua dos Bacalhoeiros, 4 – 1100-070 LISBOA
- Tel.: 218 823 990– Fax: 218 823 997
- E-mail: goncalo.sousa@gastao.eu
- Web: www.gastao.eu

Inês de Carvalho Simões

- Cartório: Rua Vitor Cordon , 10-A – 1249-103 LISBOA
- Tel.: 21 3475020/30 – Fax: 21 3421885 e 21 3424583
- E-mail: inessimoes@jpcruz.pt
- Web: www.jpereiradacruz.pt

João M. Pimenta

- Cartório: Rua Vitor Cordon, 10-A – 1249-103 LISBOA
- Tel.: 21 3475020/30 – Fax: 21 3421885 e 21 3424583
- E-mail: joaopimenta@jpcruz.pt
- Web: www.jpereiradacruz.pt

João Sardinha

- Cartório: Rua Vitor Cordon , 10-A – 1249-103 LISBOA
- Tel.: 21 3475020/30 – Fax: 21 3421885 e 21 3424583
- E-mail: joaosardinha@jpcruz.pt
- Web: www.jpereiradacruz.pt

João Paulo Sena Mioludo

- Cartório: Rua Tomás Ribeiro, n.º 45 - 2º Andar, 1050-225 LISBOA
- Tel.: 963075786
- E-mail: joao.mioludo@rcf.pt
- Web: www.rcf.pt

Luís Gonçalo Moura Cavaleiro de Ferreira

- Cartório: Av. Álvares Cabral, 47, 1º – 1250-015 LISBOA
- Tel.: 213 806 530 – Fax: 213 806 531
- E-mail: cavaleiro.ferreira@leonelalves.com

Marco Alexandre Gomes da Silva Pires de Sousa

- Cartório: Rua Quinta do Monte, 96 - 1º Dtº - 4805-151 CALDAS DAS TAIPAS
- Tel. 936954610 – Fax: 253471946
- E-mail: marcopires.sousa-9680p@adv.oa.pt

Maria do Carmo Ferreira Fernandes Simões

- Cartório: Av. Duque de Ávila, 66, 7º - 1050 - 083 LISBOA
- Tel.: 21 3876961 – Fax: 21 3877596
- E-mail: furtado@furtado.pt

Maria Manuel Ramos Lucas

- Cartório: Praça de Portugal n.º. 7C - 1ºD - 2910-640 SETÚBAL
- Tel.: 265 228685 – Fax: 265 228637
- E-mail: mmlucas@marquesmarcas.com

Maria Teresa Delgado

- Cartório: Lagoas Park - Edifício 7, 1º Piso – 2740-244 PORTO SALVO
- Tel.: 21 1224726
- E-mail: tdelgado@herrero.pt

Miguel Quintans

- Cartório: Rua Castilho, 50, 1250-071 LISBOA
- Tel.: 21 0958109 – Fax: 21 0958155
- E-mail: miguel.quintans@cmsportugal.com
- Web: www.cms.law/pt

Ricardo Souto Soares Henriques

- Cartório: Av. Infante D. Henrique, 26 – 1149-096 LISBOA
- Tel.: 21 7231800 – Fax: 21 7231899
- E-mail: ricardo.henriques@abreuadvogados.com
- Web: www.abreuadvogados.com

Teresa Colaço Dias

- Cartório: Av. Duque de Ávila, 66, 7º- 1050-083 LISBOA
- Telef.: 351 21 387 69 61 - Fax: 351 21 387 75 96
- E-mail: teresa.dias@furtado.pt
- Web: www.furtado.pt

Teresa Maria Ferreira Pereira da Silva Garcia

- Cartório: R. Soldados da Índia, 72 – 1400-340 LISBOA
- Tel.: 21 3017086
- E-mail: garcia.teresa@netcabo.pt

Paulo Jorge Monteverde Plantier Saraiva Maia

- Cartório: Edifício Heron Castilho, Rua Braamcamp, 40 – 5E - 1250-050 LISBOA
- Tel.: 213 806 530 - Fax: 213 806 531
- E-mail: paulo.monteverde@bma.com.pt
- Web: www.bma.com.pt

Águeda Silva

- Cartório: Rua 4 de Outubro, 821 - 4810-485 GUIMARÃES
- E-mail: aguedasilva@gmail.com

Ana Bela Ferreira

- Cartório: Av. 5 de Outubro, 16, 2º Esq. - 1050-056 LISBOA
- Tel.: 217801963
- E-mail: sgcr@sgcr.pt
- Web: www.sgcr.pt

Margarida Martinho do Rosário

- Cartório: Rua dos Bacalhoeiros, 4 - 1100-070 LISBOA
- Tel.: 218823990 – Fax: 218823997
- E-mail: gcf@gastao.eu
- www.gastao.eu

Ana Rita Vilhena

- Cartório: Rua Vitor Cordon, 10-A – 1249-103 LISBOA
- Tel.: 21 3475020 – Fax: 21 3421885 e 21 3424583
- E-mail: anaritavilhena@jpcruz.pt
- Web: www.jpereiradacruz.pt

António Trigueiros de Aragão

- Cartório: : Rua Tomás Ribeiro, n.º 45 - 2º Andar, 1050-225 LISBOA
- Tel.: 210545500
- E-mail: ata@taglobal.pt
- Web: www.rcf.pt

Carmina Cardoso

- Cartório: Largo de São Carlos, 3 - 1200-410 LISBOA
- Tel.: 213583620 – Fax: 213159434
- E-mail: c.cardoso-183171@adv.oo.pt.

Elsa Maria Bruno Guilherme

- Cartório: Avenida da Liberdade, nº 258, 6º Andar - 1250-149 LISBOA
- Tel.: ++351 215 943 993
- E-mail: elsagui76@gmail.com

Filipe Pedro

- Cartório: Rua Varela Silva, 3 - 2º Dto. - 2730-233 BARCARENA
- E-mail: filipedro@netcabo.pt

Francisca Ferreira Pinto

- Cartório: Av. da República, 25 - 1º - 1050-186 LISBOA
- Tel.: 213821200 – Fax: 213877109
- E-mail: francisca.ferreira.pinto@garrigues.com / gcf@garrigues.com

Hugo Monteiro de Queirós

- Cartório: Av. Fontes Pereira de Melo, 43 - 1050-119 LISBOA
- Tel.: +351 213 197 311 – Tlm: +351 934 301 498
- E-mail: hugo.monteiroqueiros@plmj.pt
- Web: www.plmj.com

Isabel Bairrão

- Cartório: Rua Pedro Calmon, 7, 3.º Esquerdo, 1300-454 LISBOA
- Tel.: 926606856
- E-mail: ibairrao@gmail.com

Joana Mata

- Cartório: Rua Bernardo Lima, 3 - 1150-074 LISBOA
- Tel.: 213566400 – Fax: 213566488
- E-mail: joanamata@rsa-advogados.pt

João Jorge

- Cartório: Rua Tomás Ribeiro, nº 45 – 2º Andar, 1050-225 LISBOA
- Tel.: 210545500 – Fax: 213978754
- E-mail: joao.jorge@rcf.pt
- Web: www.rcf.pt

João Pedro Fazendeiro

- Cartório: Av. Conselheiro Fernando de Sousa, nº 19, 5º - 1070-072 LISBOA
- Tel.: 216083894
- E-mail: legal@protectidea.pt

Jorge Faustino

- Cartório: Rua Tomás Ribeiro, nº 45 – 2º Andar, 1050-225 LISBOA
- Tel.: 210545500 – Fax: 213978754
- E-mail: jorge.faustino@rcf.pt
- Web: www.rcf.pt

José de Novaes e Ataíde

- Cartório: Av. Duque D'Ávila, 32 - 1º - 1000-141 LISBOA
- Tel.: 213547763 – Fax: 213560486
- E-mail: geral@fdenovaes.com

Lídia Neves

- Cartório: Edifício Amoreiras Square, Rua Carlos Alberto da Mota Pinto, n.º 17, 2.º piso - 1070-313 LISBOA
- Tel.: 213192080
- E-mail: lneves@adcecija.pt

Lourenço de Sampaio

- Cartório: Rua do Salitre, 195 - 1269-063 LISBOA
- Tel.: 213841300 – Fax: 213875775
- E-mail: lourenco.sampaio@jedc.pt

Luís Humberto Ferreira

- Cartório: Edifício Net - Rua de Salazares, n.º 842 - 4149-002, PORTO
- Tel.: 220028916 - Fax: 225322066
- E-mail: luis.ferreira@patents.pt
- Web: <http://patentree.eu/>

Maria Joana Marques Galvão Fialho Pinto Trindade Veiga

- Cartório: Alameda dos Oceanos 41K-21, Parque das Nações, 1990-207 LISBOA
- Tel.: 213150970
- E-mail: jfpinto@inventia.com

Maria Cruz Garcia

- Cartório: Av. Casal Ribeiro, 50, 3º Andar – 1000-093 LISBOA
- Tel.: 91 145 26 59
- E-mail: inpi@clarkemodet.com.pt
- Web: www.clarkemodet.com

Mário Castro Marques

- Cartório: Rua António Cardoso, 235, 6º Drt Frt, 4150-081 PORTO
- Tel.: 91 9107557
- E-mail: mariocastromarques@gmail.com

Marisa Coimbra

- Cartório: Rua Dom Francisco Manuel de Melo 21, 1070-085 LISBOA
- Tel.: 21 313 2000 – Fax: 21 313 2001
- E-mail: marisa.coimbra@srslegal.pt
- Web: <https://www.srslegal.pt/pt/>

Nuno Lourenço

- Cartório: Lusoworld II A25. Rua Pé de Mouro 2710-144 SINTRA
- Tel.: 21 1395721 – Fax: 21 1946681
- E-mail: nuno.lourenco@today.patents.com
- Web: www.todaypatents.com

Rodolfo Condessa

- Cartório: Rua Cidade de Rabat, 31 - 8º Esq. - 1500-159 LISBOA
- Tel.: 966712005
- E-mail: rodolfo.condessa@gmail.com

Rui Duarte Catana

- Cartório: Av. Marquês de Tomar, 44 - 6º - 1069-229 LISBOA
- Tel.: 217613490 – Fax: 217613499
- E-mail: rui.catana@aduarateassoc.com
- Web: www.aduarateassoc.com

Rui Moreira de Resende

- Cartório: Rua Bernardo Lima, 3 - 1150-074 LISBOA
- Tel.: 213566400 – Fax: 213566488
- E-mail: ruiresende@rsa-advogados.pt

Sandra Martins Pinto

- Cartório: Av da República, 1326 - 8º, S1 82 4430-192, Vila Nova de Gaia
- Tel.: 223190195
- E-mail: sandramartinspinto@gmail.com

Teresa Luísa Catarino Fernandes Gingeira Martins

- Cartório: Edifício Net - Rua de Salazares, n.º 842 - 4149-002, PORTO
- Tel.: 220028916
- E-mail: teresa.martins@patents.pt
- Web: www.patentree.eu

Vasco Stilwell d'Andrade

- Cartório: Rua Castilho, 165 - 1070-050 LISBOA
- Tel.: 213817400 – Fax: 213826629
- E-mail: vsandrade@mlgts.pt
- Web: www.mlgts.pt

Vera Correia Alves

- Cartório: Rua do Carmo, n.º 11, 2º, sala 11, 4700-309 BRAGA
- Tlm: 919285011
- E-mail: valves@sablegal.pt

Ana Sofia Dinis Chaves

- Cartório: Rua Luis Gonzaga, Edificio Phoenix Garden, 7º andar H, MACAU
- Tel.: 00853 66591201
- E-mail: chaves.anasofia@gmail.com

Ália Mohamade Amadá

- Cartório: Rua Visconde de Santarém, n.º 75B, 1000 - 286 LISBOA
- E-mail: info@amadalegal.com
- Web: www.amadalegal.com

Rita Milhões

- Cartório: Rua do Salitre, 195 - 1269-063 LISBOA
- Tel.: 351 213 841 300
- E-mail: jedc@jedc.pt

Daniel Reis Nobre

- Cartório: Alameda dos Oceanos, 41K-21, Parque das Nações – 1990-207 LISBOA
- Tel.: 213 150 970 - Fax: 213 531 352
- E-mail: portugal@inventacom.com
- Web: www.inventacom.pt

Tiago Reis Nobre

- Cartório: Alameda dos Oceanos, 41K-21, Parque das Nações – 1990-207 LISBOA
- Tel.: 213 150 970 - Fax: 213 531 352
- E-mail: portugal@inventa.com
- Web: www.inventa.pt

David Cardoso

- Cartório: Avenida Defensores de Chaves, 36, 1.º Direito, 1000-119 LISBOA
- Tel.: 218758322 – Fax: 255134816
- E-mail: dc@legalwest.eu

Ágata Pinho

- Cartório: Av. Sidónio Pais, n.º 379, Piso 1, sala 1.14, Ed. HOECHST - 4100-486 BOAVISTA, PORTO
- Tel.: 220167495 – Fax: 226092487
- E-mail: agatapinho@jpcruz.pt
- Web: www.jpereiradacruz.pt

Ana Eugénio

- Cartório: Rua António Enes 18-3D - 1050-025 LISBOA
- E-mail: aeugenio.ana@gmail.com

Ana M. Sebastião

- Cartório: Rua Vítor Cordon , 10-A – 1249-103 LISBOA
- Tel.: 21 3475020/30 – Fax: 21 3421885 e 21 3424583
- E-mail: anamsebastiao@jpcruz.pt
- Web: www.jpereiradacruz.pt

Cátia Ribeiro

- Cartório: Praça de Portugal n.º 7C - 1ºD - 2910-640 SETÚBAL
- Tel.: 265 228 685 - Fax: 265 228 637
- E-mail: catia@marquesmarcas.com
- Web: www.marquesmarcas.com

Joana Dez-Réis Grilo

- Cartório: Rua de Campolide n.º 164 D, 1070-029 LISBOA
- Tel.: 934954388
- E-mail: joana.grilo@protectdata.pt

Luís Caixinhas

- Cartório: Alameda dos Oceanos, 41K-21, Parque das Nações - 1990-207 LISBOA
- Tel.: 213 150 970 - Fax: 213 531 352
- E-mail: portugal@inventa.com
- Web: www.inventa.pt

Ricardo Abrantes

- Cartório: Taguspark, Núcleo Central 392, 2740-122 OEIRAS
- Tel.: 211119919
- E-mail: ricardo.abrantes@patents.pt
- Web: www.patentree.eu

Patrícia Marques

- Cartório: Rua Santo António n.º47B, 3ºQ - 2410-168 LEIRIA
- Tel.: 963169814
- E-mail: patriciamarqs@gmail.com

Márcia Martinho da Rosa

- Cartório: Largo Machado de Assis, Ed. Roma – 5B, 1700-116 LISBOA
- Tel.: (+351) 913997452 / (+351) 211643217
- E-mail: marcia.rosa@mmr.pt
- Web: www.mmr.pt

Madalena Barradas

- Cartório: Avenida Casal Ribeiro, 50, 3º Dto, 1000-093 LISBOA
- Tel.: 21 3815050
- E-mail: mbarradas@clarkemodet.com

Luís Teixeira

- Cartório: Rua Públia Hortênsia de Castro, nº 1, 2º A - 1500-518 LISBOA
- E-mail: teixeira.luismanuel@gmail.com

Manuel Cunha Ferreira

- Cartório: Av. José Gomes Ferreira, 15 – 3ºL, 1495-139 ALGÉS
- Tel.: 213241530 - Fax: 213476656 / 213422446
- E-mail: manuel.cunhaferreira@agcunhaferreira.pt

Ana Fazendeiro

- Cartório: Av. das Forças Armadas, nº 125 - 12º - 1600-079 LISBOA
- Tel.: 217231800 - Fax: 217231899
- E-mail: ana.fazendeiro@abreuadvogados.com

Vítor Palmela Fidalgo

- Cartório: Alameda dos Oceanos, 41K-21, Parque das Nações – 1990-207 LISBOA
- Tel.: 213 150 970 - Fax: 213 531 352
- E-mail: vfidalgo@inventacom.com
- Web: www.inventacom.pt

Sérgio Coimbra Henriques

- Cartório: Av de Berna, 30 - 3º A, 1050-148 LISBOA
- Tel.: 211 64 99 99
- E-mail: sergiocoimbrahenriques@gmail.com

Filipa Lopes Galvão

- Cartório: Rua Professor Simões Raposo, nº 5, 4º B - 1600-660 LISBOA
- E-mail: flg@dcmlittler.com

Jorge Manuel Vaz Machado

- Cartório: Edifício Oceanus - Escrit. 1.9 - Av. da Boavista 3265, 4100-137 PORTO
- Tel.: 912325395
- E-mail: jmachado@inventacom.com
- Web: www.inventacom.com

Vera Albino

- Cartório: Alameda dos Oceanos, 41K-21, Parque das Nações – 1990-207 LISBOA
- Tel.: 213 150 970 - Fax: 213 531 352
- E-mail: portugal@inventacom.com
- Web: www.inventacom.pt

Maria João Pereira

- Cartório: Av. Doutor João Canavarro 305, 1º, sl 19, 4480-668 VILA DO CONDE
- Tel.: +351 252 611 927 / +351 91 019 87 35
- E-mail: mariabaltarpereira@gmail.com

Mário Marques

- Cartório: Avenida 5 de Outubro, nº 10 - 1º - 1050-056 LISBOA
- Tel.: 216081027
- E-mail: mmarques@level-up.pt

Isaura Monteiro

- Cartório: Avenida 25 de Abril, Urbanização Solar das Palmeiras, Bloco C4, 4ºD, 8100-506 LOULÉ
- Tel.: 914164499
- E-mail: isaura.monteiro@rcf.pt

Ana Rita Remígio

- Cartório: Edifício Net, Rua de Salazares 842 - 4149-002 PORTO
- Tel.: 225322064 - Fax: 225322066
- E-mail: ana.remigio@patents.pt
- Web: www.patents.pt

Daniela Dinis

- Cartório: Rua da Fé n.º 10 Casal do Rato 1675-313 PONTINHA
- Tel.: 961294016
- E-mail: danielamdinis-456421@adv.oa.pt

Luís Pinto Monteiro

- Cartório: Av. da República, 25, 1º - 1050-186 LISBOA
- Tel.: 213821200 e 914898865
- E-mail: luis.pinto.monteiro@garrigues.com

Cláudia Freixinho Serrano

- Cartório: Rua Vitor Cordon , 10-A - 1249-103 LISBOA
- Tel.: 213475020 - Fax: 213421885
- E-mail: claudiaserrano@jpcruz.pt

David Marques

- Cartório: Avenida Cova dos Vidros, Lote 2570 - 2975-333 QUINTA DO CONDE
- E-mail: davidmtfmarques@gmail.com

Filipe Funenga

- Cartório: Postboks 9, 4068 STAVANGER NO / Rua Cidade de Ouro Preto n.º 12, Urbanização Vale da Rosa – 2910-834 SETÚBAL
- Tel.: (+47) 908 77 808
- E-mail: filipe.funenga@patent.no

Inês Monteiro Alves

- Cartório: Alameda dos Oceanos, 41K-21, Parque das Nações – 1990-207 LISBOA
- Tel.: 213150970 - Fax: 213531352
- E-mail: ialves@inventacom

Mariana Bernardino Ferreira

- Cartório: Av. Álvares Cabral, 47 - 1.º - 1250-015 LISBOA
- Tel.: 213806530 - Fax: 213806531
- E-mail: mariana.ferreira@bma.com.pt
- Web: www.bma.pt

Patrícia Lima

- Cartório: Instituto Superior Técnico, Avenida Rovisco Pais - 1049-001 LISBOA
- E-mail: patriciamlima@hotmail.com

Rita Mendonça

- Cartório: Av. 5 de Outubro, 16, 2º Esq. - 1050-056 LISBOA
- Tel.: 217 801 963
- E-mail: sgcr@sgcr.pt
- Web: www.sgcr.pt

Rui do Nascimento Gomes

- Cartório: Rua Vitor Cordon, 10-A - 1249-103 LISBOA
- Tel.: 213475020 - Fax: 213421885
- E-mail: ruigomes@jpcruz.pt
- Web: www.jpereiradacruz.p

Vasco Rosa Dias

- Cartório: Est. Beira nº 176, 5º A - 3030-173 COIMBRA
- Tel.: 963312134
- E-mail: vasco.rosa.dias@gmail.com

Joana Piriquito Santos

- Cartório: Avenida da Liberdade, 212-S/L Esquerdo, Salas 1 e 2, 1250-147 LISBOA
- Tel.: 916225520
- E-mail: jps@nlp.legal

Sónia Mota Maia

- Cartório: Alameda da Quinta de Sto. António, nº 1 - Núcleo 1 - 2º E - 1600-675 LISBOA
- Tel.: 217160190 - Fax: 213244665
- E-mail: info@ip-smm.com

Pedro Bacelar

- Cartório: Estrada da Chainha, Lote 6, Nº163 R/C - 7005-198 ÉVORA
- Tel: 266040468 e 919654760 - Fax: 266040948
- E-mail: pedro.espanca@gmail.com

Miguel Antunes de Resende

- Cartório: Avenida de São Pedro nº 31 Monte Estoril - 2765-446 ESTORIL
- Tel: 910583778
- E-mail: miguelantunesderesende@gmail.com

Luís Sommer Ribeiro

- Cartório: Rua Artilharia Um, n.º 79, 3.º direito, 1250-038 LISBOA
- E-mail: geral@saveas.pt

João Pereira Cabral

- Cartório: Alameda dos Oceanos, 41, K21, Parque das Nações - 1990-207 LISBOA
- Tel: 213150970 - Fax: 213531352
- E-mail: jcabral@inventa.com
- Web: www.inventa.pt

João Francisco Sá

- Cartório: Rua Rangel de Quadros, nº 4 2º drt. - 3800-072 AVEIRO
- E-mail: Joaofrancis.sa@gmail.com

Sousa Ribeiro

- Cartório: Av. Álvares Cabral, nº 47, 1.º andar - 1250-015 LISBOA
- Tel: 213806530 - Fax: 213806531

Evangelino Marques Ribeiro

- Cartório: Praça de Portugal nº. 7C - 1ºD - 2910-640 SETÚBAL
- Tel: 265228685 e 932573091 - Fax: 265228637
- E-mail: marquesribeiro@marquesmarcas.com
- Web: www.marquesmarcas.com

Diogo Xavier Santos

- Cartório: Av. 5 de Outubro, 16, 2º Esq - 1050-056 LISBOA
- Tel: 217801963
- E-mail: sgcr@sgcr.pt

Saulo Chanoca

- Cartório: Rua Artilharia Um, nº 51, Páteo Bagatela, Edifício 1, 4º Andar - 1250-137 LISBOA
- Tel: 211554330 e 935274353
- E-mail: schanoca@bas.pt

Lígia Gata

- Cartório: Av. Dr. Mário Moutinho, Lt 1519, 7º Esq. - 1400-136 LISBOA
- Tel: 213011684
- E-mail: ligiajata007@gmail.com
- Web: www.megaingenium.eu

Manuel Bastos Moniz Pereira

- Cartório: Rua dos Bacalhoeiros 4, 1100-070 LISBOA
- Tel: 218823990 - Fax: 218823997
- E-mail: manuel.pereira@gastao.eu
- Web: www.gastao.eu

Ana Neves

- Cartório: Rua Dr. Bernardino Machado, nº 30A, Vale Milhaços, 2855-437 CORROIOS
- Tel: 936256546
- E-mail: anaisabelneves@gmail.com

Ana Isabel Plácido Martins

- Cartório: Rua Feliciano de Castilho, 92, 4150-311 PORTO
- E-mail: anaplacidomartins-211561@adv.ao.pt

André Sarmento

- Cartório: Rua Damião de Góis, nº 56, 4º Andar, apt. 43, 4050-221 PORTO
- Tel: 223 751 032
- E-mail: andrevsarmento@gmail.com

Carlos Miguel Vaz Serra

- Cartório: Edifício Lumnia, Rua da Centieira, nº 61 - 5B, 1800-056 LISBOA
- Tel: 917169727
- E-mail: carlos.miguel@ascenza.rovensa.com

Leila Teixeira

- Cartório: Avenida 24, 803 - 4500-201 ESPINHO
- Tel: 935254856
- E-mail: leilateixeiraa@gmail.com

Cristina de Castro

- Cartório: Rua António Sérgio, 49 - 3º Esq. - 6300-665 GUARDA
- Tel: 965028903
- E-mail: cristinacastro@ipg.pt

Mariana Belo de Oliveira

- Cartório: Rua Domingos Ferreira Pinto Basto, nº 45, 3830 -176 ÍLHAVO - AVEIRO
- Tel: 914913442
- E-mail: marianabelooliveira@gmail.com

Natacha Batista

- Cartório: Rua 9 de Março, nº 63, Cajados - 2965-505 ÁGUAS DE MOURA
- Tel: 916187637
- E-mail: anatachabatista@gmail.com

Raquel Antunes

- Cartório: Rua dos Ilhavs 29, 2825-339 COSTA DA CAPARICA
- Tel.: 913157271
- E-mail: rgaboleiroantunes@gmail.com

Sofia Rebelo Ladeira

- Cartório: Rua Ana de Castro Osório, nº 4 - 5º B- 1500-039 LISBOA
- Tel.: 969267585
- E-mail: ladeira.sofia@gmail.com

Adriana Esteves

- Cartório: Av. Casal Ribeiro, 50 - 3ºandar – 1000-093 LISBOA
- Tel.: 213815050 – Fax: 212831150
- E-mail: aesteves@clarkemodet.com.pt

Cláudia Tomás Pedro

- Cartório: Avenida Duque de Ávila, n.º 46, 6.º – 1050-083 LISBOA
- Tel.: 213408600 Tlm: 966478360
- E-mail: cpedro@ga-p.com

Diana Pereira

- Cartório: Alameda dos Oceanos, 41, K21, Parque das Nações – 1990-207 LISBOA
- Tel.: 213150970/1 – Fax: 213531352
- E-mail: dpereira@inventacom.com

Inês Sequeira

- Cartório: Alameda dos Oceanos, 41, K21, Parque das Nações – 1990-207 LISBOA
- Tel.: 918860596
- E-mail: isequira@inventa.com

Joel David Rodrigues

- Cartório: Rua Escola do Futebol, n.º 11, 1.º dto. – 8700-258 OLHÃO
- Tel.: 961 108 500
- E-mail: jdcruzrodrigues@gmail.com

Inês Guerra

- Cartório: Av. 5 de Outubro, 16, 2º Esq. - 1050-056 LISBOA
- Tel.: 217801963
- E-mail: sgcr@sgcr.pt
- Web: www.sgcr.pt

Luísa Azevedo Soares Rodrigues

- Cartório: Rua António da Silveira, 131– 2765-300 ESTORIL
- Tel.: 914431158
- E-mail: marialuisa.rodrigues@gmail.com

Miguel Bibe

- Cartório: Alameda dos Oceanos, 41, K21, Parque das Nações– 1990-207 LISBOA
- Tel.: 918759849
- E-mail: mbibe@inventa.com

Tiago Andrade

- Cartório: Rua Vitor Cordon, 10-A – 1200-442 LISBOA
- Tel.: 213475020
- E-mail: tiagoandrade@jpcruz.pt
- Web: www.jpereiradacruz.pt

Cláudia Alexandra Maia do Couto

- Cartório: Av. Casal Ribeiro, 50 - 3º andar - 1000-093 LISBOA
- Tel: 213 815 050
- E-mail: ccouto@clarkemodet.com

Cristina Maria Sanches Simões de Faria

- Cartório: Rua António Livramento, n.º3, -5ºC 1600-371 LISBOA
- Tel: 960290166
- E-mail: csdefaria@gmail.com

Diogo de Almeida Antunes

- Cartório: Alameda dos Oceanos 41 K 21-1991-207 LISBOA
- Tel. 21 3150970 – Tlm: 925835323
- E-mail: dantunes@inventa.com

Dulce Varandas Andrade

- Cartório: Rua da Vilarinha, n. 543, 4100-515 - PORTO
- Tel.: 962043227
- E-mail: dulce.varandas@gmail.com

Filipa João da Gama Franco Marques Pereira

- Cartório: Rua Victor Cordon, n.º 10 - A - 1249-103 LISBOA
- Tlm.: 910075582
- E-mail: filipapereira@jpcruz.pt

Inês Duarte Tavares

- Cartório: Av. Fontes Pereira de Melo, 42, 1050-119 LISBOA
- Tel.: (+351) 213 197 322 | (+351) 938 433 217
- E-mail: ines.duartetavares@plmj.pt
- Web: www.plmj.com

Joana Alves Coelho

- Cartório: Praça General Humberto Delgado, 267 - 3º salas 1 e 2 - 4000-288 PORTO
- Tel.: 222012603 - Fax: 222012605
- E-mail: jac@sgcr.pt
- Web: www.sgcr.pt

Miguel Filipe Duarte

- Cartório: Faculdade de Medicina da Universidade de LISBOA,
Avenida Professor Egas Moniz, 1649-028 LISBOA
- Tel.: (+351) 217 999 411 - ext: 47020
- E-mail: miguel.duarte@medicina.ulisboa.pt

Vera Lúcia Faria Viola Gonçalves

- Cartório: Rua Dr. Herminio Laborinho, n.º 13 - 2500-214 CALDAS DA RAINHA
- Tel.: 914287287
- E-mail: vera.viola.goncalves@gmail.com

Diogo Frada Almeida

- Cartório: Rua Castilho n.º 165 - 1070-050 LISBOA
- Tel.: 213817400- Fax: 213826629
- E-mail: dfalmeida@mlgts.pt
- Web: www.mlgts.pt

Joana Eugénio

- Cartório: Av. Sidónio Pais 379, Ed. Hoechst, Sala 1.14 - 4100-468 PORTO
- Tel.: 220167495 / 917814970
- E-mail: joanaeugenio@jpcruz.pt

Júlia Alves Coutinho

- Cartório: Rua da Ilha Terceira, 1, 3º Direito, 1000-171 LISBOA
- E-mail: juliaalvescoutinho@gmail.com

Maria João Carapinha

- Cartório: Largo Samwell Dinis, n.º 3 - 2.º Dto.- 2820-491 ALMADA
- Tel.: 926224774
- E-mail: mariajoacarapinha@gmail.com

Margarida Rossi

- Cartório: Rua Infante D. Henrique 34 - 4780-482 SANTO TIRSO
- Tel.: 919455946
- E-mail: margarida.rossi@gmail.com

Miguel Maia

- Cartório: Edifício Net -Rua de Salazares, n.º 842 - 4149-002- PORTO
- Tel.: 220 028 916
- E-mail: miguel.maia@patents.pt
- Web: www.patentree.eu

Pedro Rebelo Tavares

- Cartório: Rua Nossa Senhora de Fátima, 177, Piso 7 - 4050-427 PORTO
- Tel.: 223715485 / 916589604 - Fax: 223723285
- E-mail: pedro.tavares@pra.pt

Sílvia Vieira

- Cartório: Edifício Net - Rua de Salazares, n.º 842 - 4149-002 PORTO
- Tel.: 220028916
- E-mail: silvia.vieira@patents.pt
- Web: www.patentree.eu

Vitor Sérgio Moreira

- Cartório: Alameda dos Oceanos, 41K, 21 - Parque das Nações - 1990-207 LISBOA
- Tel.: 213150970 - Fax: 213531352
- E-mail: vmoreira@inventia.com

Luisa Resende Castro

- Cartório: Av. Casal Ribeiro, 50 – 3ºandar- 1000-093 LISBOA
- Tel.: 213815050
- E-mail: luisarezendecastro@gmail.com

Marisol Cardoso

- Cartório: Alameda dos Oceanos 41 K-21 - 1990-207 LISBOA
- E-mail - mcardoso@inventia.com
- Tel.: 213150970

José Maria Lopes Pires Santos Quelhas

- Cartório: Av. 5 de Outubro, 16, 2º Esq - 1050-056 LISBOA
- E-mail: jmq@sgcr.pt
- Tel.: 217801963

Francisco Branco Pardal

- Cartório: Av.ª Fontes Pereira de Melo, 6, 1050-121 LISBOA
- E-mail: francisco.pardal@cuatrecasas.com
- Tel.: 213553800

Vasco Granate

- Cartório: Av.ª Fontes Pereira de Melo, 43, 1050-119 LISBOA
- E-mail: vasco.granate@plmj.pt
- Tel.: 213197303

Maria João Nunes

- Cartório: Rua Nova de Almada 29, 2640-411 – MAFRA
- E-mail: mariajoaodecamposnunes@gmail.com
- Tel.: 916219056

Beatriz Pereira da Cruz

- Cartório: Rua das Janelas Verdes. N.º 128 2º Andar, 1200-692 - LISBOA
- E-mail: beatrizpcruz@hotmail.com

Madalena Pacheco

- Cartório: Rua Tomás Ribeiro, n.º 45 - 2º Andar, 1050-225 - LISBOA
- E-mail: madalena.pacheco@rcf.pt
- Tel.: 210545512 - Fax: 213978754
- Web: www.rcf.pt

António Aragão

- Cartório: Rua Tomás Ribeiro, n.º 45 – 2º Andar, 1050-225 LISBOA
- Tel.: 210545500
- E-mail: antonio.aragao@rcf.pt
- Web: www.rcf.pt

Andreia Pereira

- Cartório: Rua Tomás Ribeiro, n.º 45 – 2º Andar, 1050-225 - LISBOA
- E-mail: andreia.pereira@rcf.pt
- Tel.: 210545500 - Fax: 213978754
- Web: www.rcf.pt

Catarina Azevedo Fernandes

- Cartório: Av.ª General Humberto Delgado, 181, 4800-158 - GUIMARÃES
- E-mail: catarinaazevedo@gamalobomelo.com
- Tel.: 253421600

Diana Andrade Sands

- Cartório: Rua Vitorino Nemésio, 107 - Rés do Chão Direito - 4050-638 PORTO
- E-mail: diana.faustino.andrade@gmail.com
- Tel.: 925585334

PROCURADORES AUTORIZADOS

(Os Procuradores Autorizados são pessoas singulares que, não sendo Agentes Oficiais da Propriedade Industrial, podem praticar actos e termos do processo, juntando, para o efeito, procuração simples e com poderes especiais para cada processo)

Artur Almeida Pinto Furtado da Luz

- Cartório: Rua da Madalena, 214 – 4º – 1100-325 LISBOA
- Tel.: 21 8870657 – Fax: 21 8879714
- E-mail: abpatentiena@mail.telepac.pt

Carlos António dos Santos Rodrigues

- Cartório: Rua da Madalena, 214 – 4º – 1100-325 LISBOA
- Tel.: 21 8870657 – Fax: 21 8879714
- E-mail: abpatentiena@mail.telepac.pt

Ruy Pelayo de Sousa

- Cartório: Rua de Sá da Bandeira, 706 – 2º Esq. – 4000-432 PORTO
- Tel.: 22 2046120 – Fax: 22 2080728
- E-mail: geral@arlindodesousa.pt
- Web: www.arlindodesousa.pt

Carmen Ferreira Furtado da Luz de Oliveira e Silva

- Cartório: Rua Sousa Martins, N.º 10 - 7º – 1050-218 LISBOA
- Tel.: 21 3876961 – Fax: 21 3877596
- E-mail: furtado.marcas@netcabo.pt

Luís Reinaldo de Oliveira e Silva

- Cartório: Rua Maria Pia, 20 - 3º Dto. – 1350-208 LISBOA
- Tel.: 21 3951814 – Fax: 21 3951842
- E-mail: publamarca@iol.pt

Carlos Eugénio Reis Nobre

- Cartório: Alameda dos Oceanos, 41K-21, Parque das Nações – 1990-207 LISBOA
- Tel.: 213 150 970 - Fax: 213 531 352
- E-mail: portugal@inventacom.com
- Web: www.inventa.pt

Maria Margarida Gomes Sanches Nunes

- Cartório: Av. António José Gomes, 60 - B - 1º E, Apartado 175 – 2801-902 ALMADA
- Tel.: 21 2744129 e 21 2768069 – Fax: 21 2740012
- E-mail: guimarque@guimarque.pt

José Roger Pimenta Rodrigues

- Cartório: Praça Francisco Sá Carneiro, 3 – 4º - Apartado 2874 – 1000-159 LISBOA CODEX
- Tel. 21 8461705 – Fax 21 8478686