

BOLETIM DA PROPRIEDADE INDUSTRIAL

Nº 2024/10/21 (204/2024) *21 de outubro de 2024*

Sumário

Aviso.....	2
Códigos	2
PATENTES DE INVENÇÃO	6
Pedidos - BBKA/1A.....	6
Patentes europeias vigentes em Portugal - FG4A.....	7
Recusas - FC4A	8
Caducidades por falta de pagamento de taxa - Patente europeia - MM4A	9
MODELOS DE UTILIDADE	10
Pedidos - BB/CA1K.....	10
Concessões - FG4K	11
REGISTO NACIONAL DE MARCAS.....	12
Pedidos	12
Concessões	40
Recusas.....	43
Renovações	44
Caducidades por falta de pagamento de taxa	45
Averbamentos.....	46
Desistências.....	48
Outros Atos.....	49
REGISTO DE LOGÓTIPOS	50
Pedidos	50
Concessões	52
Renovações	53
Caducidades por falta de pagamento de taxa	54
AGENTES OFICIAIS DE PROPRIEDADE INDUSTRIAL.....	55
PROCURADORES AUTORIZADOS	76

Aviso

À matéria publicada no presente Boletim são aplicáveis as disposições do Código da Propriedade Industrial.

Códigos

Códigos das rubricas (St. 17 OMPI)

Títulos de propriedade industrial:

- A — Patente de invenção.
- K — Modelo de utilidade.
- L — Modelo industrial.
- Q — Desenho industrial.
- Y — Desenho ou modelo.
- 1 — Pedido não examinado.
- 3 — Pedido examinado sem pesquisa.
- 4 — Pedido examinado com pesquisa.

Publicação:

BB — Publicação de pedidos e correspondente disponibilização dos documentos ao público, para consulta ou fornecimento de cópias, a pedido.

Oposição:

CA — Fase de oposição.

Procedimento de concessão:

- FA — Desistências.
- FC — Recusas.
- FF — Concessão provisória.
- FG — Concessão; Registo; Estatuto legal; Licenças.
- GA — Transformação de pedido de título de propriedade industrial.
- PC — Transmissão.
- PD — Mudanças de identidade/sede.
- QB — Licenças concedidas e registadas.

Correções; outros:

- HK — Retificações.
- HZ — Requerimentos indeferidos.

Caducidade dos direitos de propriedade industrial:

- MA — Renúncias.
- MM — Caducidades.

Manutenção dos direitos de propriedade industrial:

- NF — Revalidações.

Outras decisões:

RL — Despachos proferidos por sentença alterando despacho anterior.

Lista dos Códigos INID — Identificação Numérica Internacional de Dados Bibliográficos (Normas St. 9, St. 60, St. 80 OMPI)

Patentes, Modelos de Utilidade, Certificados Complementares de Proteção, Desenhos ou Modelos:

- (11) Número de pedido.
- (19) Organismo emissor, país.
- (22) Data do pedido.
- (28) Número de objetos de um pedido múltiplo.
- (30) Data, país e número de prioridade.
- (43) Data de publicação de pedido não examinado.
- (44) Data de publicação de pedido examinado.
- (51) Classificação internacional:
 - A, U — Int. Cl. 7;
 - L, Q, Y — LOC (8).
- (54) Título em português.
- (55) Reprodução fotográfica do desenho ou modelo.
- (57) Resumo e desenho da invenção/descrição do desenho ou modelo.
 - (71) Requerente, nacionalidade, profissão, morada.
 - (72) Inventor(es)/autor(es).

Marcas, Nomes e Insígnias de Estabelecimento, Logótipos, Denominações de Origem e Indicações Geográficas, Recompensas:

- (210) Número de pedido.
- (220) Data do pedido.
- (300) Data, país e número de prioridade.
- (441) Data de publicação do pedido não examinado.
- (442) Data de publicação do pedido examinado.
- (511) Lista de produtos ou serviços segundo a Classificação Internacional de Nice [NCL (8)].
- (512) Classificação Nacional e/ou lista de produtos ou serviços.
 - (531) Descrição dos elementos figurativos das marcas segundo a Classificação Internacional de Viena [CFE (5)].
 - (540) Reprodução do sinal.
 - (550) Indicação do tipo de marca
 - (551) Indicação de que a marca é coletiva, de certificação ou de associação.
 - (561) Transliteração da marca.
 - (566) Tradução da marca ou das palavras nela contidas.
 - (591) Informações de cores reivindicadas.
 - (730) Nome do requerente, nacionalidade, profissão, morada.

Outros códigos

MNA — Marca nacional.
MCA — Marca Coletiva.
MCC — Marca de Certificação ou de Garantia.
NOM — Nome de estabelecimento.
INS — Insígnia de estabelecimento.
LOG — Logótipo.
DNO — Denominação de Origem Nacional.
DOI — Denominação de Origem Internacional.
IGR — Indicação Geográfica.
RCS — Recompensa.

**Lista alfabética dos códigos de países,
organizações intergovernamentais
e outras entidades
(Norma St. 3 OMPI)**

AD — Andorra.
AE — Emirados Árabes Unidos.
AF — Afeganistão.
AG — Antígua e Barbuda.
AI — Anguila.
AL — Albânia.
AM — Arménia.
AN — Antilhas Holandesas.
AO — Angola.
AP — ARIPO — Organização Regional Africana da Propriedade Industrial.
AR — Argentina.
AT — Áustria.
AU — Austrália.
AW — Aruba.
AZ — Azerbaijão.
BA — Bósnia-Herzegovina.
BB — Barbados.
BD — Bangladesh.
BE — Bélgica.
BF — Burquina Faso.
BG — Bulgária.
BH — Barém.
BI — Burundi.
BJ — Benin.
BM — Bermudas.
BN — Brunei Darussalam.
BO — Bolívia.
BOIP — *Office* da Propriedade Intelectual do Benelux.
BR — Brasil.
BS — Baamas.
BT — Butão.
BV — Ilha Bouvet.
BW — Botswana.
BY — Bielo-Rússia.
BZ — Belize.
CA — Canadá.
CD — República Democrática do Congo.
CF — República Centro-Africana.
CG — Congo.

CH — Suíça.
CI — Costa do Marfim.
CK — Ilhas Cook.
CL — Chile.
CM — Camarões.
CN — China.
CO — Colômbia.
CR — Costa Rica.
CU — Cuba.
CV — Cabo Verde.
CY — Chipre.
CZ — República Checa.
DE — Alemanha.
DJ — Djibuti.
DK — Dinamarca.
DM — Dominica.
DO — República Dominicana.
DZ — Argélia.
EA — EAPO — Organização Euro-Asiática de Patentes.
EC — Equador.
EE — Estónia.
EG — Egipto.
EH — Sara Ocidental.
EM — EUIPO — Instituto da Propriedade Intelectual da União Europeia.
EP — IEP — Instituto Europeu de Patentes.
ER — Eritreia.
ES — Espanha.
ET — Etiópia.
FI — Finlândia.
FJ — Fiji.
FK — Ilhas Malvinas.
FO — Ilhas Faroé.
FR — França.
GA — Gabão.
GB — Reino Unido.
GC — Instituto de Patentes do Conselho de Cooperação dos Estados Árabes do Golfo (GCC).
GD — Granada.
GE — Geórgia.
GG — Guernsey.
GH — Gana.
GI — Gibraltar.
GL — Gronelândia.
GM — Gâmbia.
GN — Guiné.
GQ — Guiné Equatorial.
GR — Grécia.
GS — Geórgia do Sul e as ilhas Sandwich do Sul.
GT — Guatemala.
GW — Guiné-Bissau.
GY — Guiana.
HK — Hong-Kong/China.
HN — Honduras.
HR — Croácia.
HT — Haiti.
HU — Hungria.
IB — Secretaria Internacional da Organização Mundial da Propriedade Intelectual (OMPI).
ID — Indonésia.
IE — Irlanda.

IL — Israel.	NZ — Nova Zelândia.
IM — Ilha de Man.	OA — OAPI — Organização Africana da Propriedade Intelectual.
IN — Índia.	OM — Omã.
IQ — Iraque.	PA — Panamá.
IR — República Islâmica do Irão.	PE — Peru.
IS — Islândia.	PG — Papua Nova Guiné.
IT — Itália.	PH — Filipinas.
JE — Jersey.	PK — Paquistão.
JM — Jamaica.	PL — Polónia.
JO — Jordânia.	PT — Portugal.
JP — Japão.	PW — Palau.
KE — Quênia.	PY — Paraguai.
KG — Quirguistão.	QA — Quatar.
KH — Camboja.	QZ — Instituto Comunitário de Variedades Vegetais (CPVO).
KI — Quiribáti.	RO — Roménia.
KM — Comores.	RS — Sérvia.
KN — S. Kitts e Nevis.	RU — Federação Russa.
KP — República Popular Democrática da Coreia.	RW — Ruanda.
KR — República da Coreia.	SA — Arábia Saudita.
KW — Koweit.	SB — Ilhas Salomão.
KY — Ilhas Caimão.	SC — Seychelles.
KZ — Cazaquistão.	SD — Sudão.
LA — República Popular Democrática do Laos.	SE — Suécia.
LB — Líbano.	SG — Singapura.
LC — Santa Lúcia.	SH — Santa Helena.
LI — Listenstaina.	SI — Eslovénia.
LK — Sri Lanka.	SK — Eslováquia.
LR — Libéria.	SL — Serra Leoa.
LS — Lesoto.	SM — São Marinho.
LT — Lituânia.	SN — Senegal.
LU — Luxemburgo.	SO — Somália.
LV — Letónia.	SR — Suriname.
LY — Líbia.	ST — São Tomé e Príncipe.
MA — Marrocos.	SV — El Salvador.
MC — Mónaco.	SY — República Árabe da Síria.
MD — República da Moldávia.	SZ — Suazilândia.
ME — Montenegro.	TC — Ilhas Turcas e Caicos.
MG — Madagáscar.	TD — Chade.
MK — Ex-República Jugoslava da Macedónia.	TG — Togo.
ML — Mali.	TH — Tailândia.
MM — Myanmar (Birmânia).	TJ — Tajiquistão.
MN — Mongólia.	TL — Timor-Leste.
MO — Macau.	TM — Turquemenistão.
MP — Ilhas Marianas do Norte.	TN — Tunísia.
MR — Mauritânia.	TO — Tonga.
MS — Montserrat.	TR — Turquia.
MT — Malta.	TT — Trinidad e Tobago.
MU — Maurícias.	TV — Tuvalu.
MV — Ilhas Maldivas.	TW — Taiwan/China.
MW — Malavi.	TZ — República Unida da Tanzânia.
MX — México.	UA — Ucrânia.
MY — Malásia.	UG — Uganda.
MZ — Moçambique.	US — Estados Unidos da América.
NA — Namíbia.	UY — Uruguai.
NE — Níger.	UZ — Uzbequistão.
NG — Nigéria.	VA — Vaticano.
NI — Nicarágua.	VC — São Vicente e Granadinas.
NL — Holanda.	VE — Venezuela.
NO — Noruega.	VG — Ilhas Virgens (GB).
NP — Nepal.	VN — Vietname.
NPI — Instituto Nórdico de Patentes.	
NR — Nauru.	

VU — Vanuatu.
WO — OMPI — Organização Mundial da
Propriedade Intelectual.
WS — Samoa.
YE — Iémen.
YU — Jugoslávia. (1)
ZA — África do Sul.
ZM — Zâmbia.
ZW — Zimbabwe.

(1) O código YU foi retirado da lista, em Novembro de 2006. Até essa data identifica a ex-Jugoslávia, a Sérvia e o Montenegro.

PATENTES DE INVENÇÃO

Pedidos - BBCA/1A

A publicação dos pedidos de patentes de invenção a seguir indicados é efetuada nos termos do disposto no artigo 69.º do Código da Propriedade Industrial; da data de publicação do presente aviso começa a contar-se o prazo de dois meses para a apresentação de reclamações de quem se julgar prejudicado pela eventual concessão dos mesmos, nos termos do artigo 17.º do mesmo Código.

- (11) **118615** (13) **A**
(22) 2023.04.20
(30)
(71) **PT ESCOLA SUPERIOR DE ENFERMAGEM
DE COIMBRA**
(72) MARINA ISABEL FERREIRA SALVADO
DANIELA FILIPA BATISTA CARDOSO
(51) **Int. Cl.**
G16H 20/13 (2018.01) G16H 20/10 (2018.01)
G06V 40/16 (2022.01) G16H 40/67 (2018.01)
(54) **SISTEMA DE VIGILÂNCIA E CONTROLO
DA TOMA DE MEDICAÇÃO NO DOMICÍLIO**
(57) A PRESENTE DIVULGAÇÃO REFERE-SE A UM
DISPENSADOR AUTOMÁTICO DE MEDICAMENTOS PARA
DISPONIBILIZAR AO UTILIZADOR A DOSAGEM DE UM
MEDICAMENTO(S) CONTIDO NUM RECIPIENTE OU EM
COMPARTIMENTOS DO DISPENSADOR. A PRESENTE
DIVULGAÇÃO REFERE-SE AINDA A UM SISTEMA PARA A
VIGILÂNCIA E CONTROLO DA TOMA DE MEDICAÇÃO AO
DOMICÍLIO.

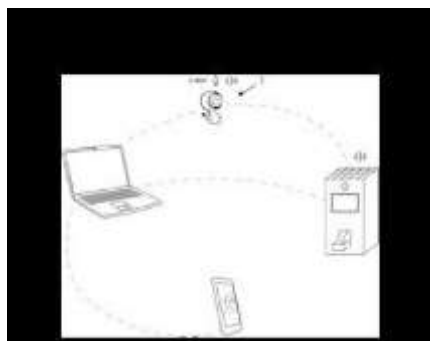

[Ver Fascículo Completo](#)

Patentes europeias vigentes em Portugal - FG4A

Processo	Início de vigência	Data do despacho	Nome do 1º requerente/titular	País resid.	Classificação principal	Observações
3098234	2009.04.16	2024.10.14	FERRING B.V.	NL	C07K 14/59 (2016.01)	ART. 84º DO C.P.I.:
3148309	2015.06.01	2024.10.14	ANGLO AMERICAN WOODSMITH LIMITED	GB	A01C 1/06 (2017.01)	ART. 84º DO C.P.I.:
3365334	2016.10.20	2024.10.15	OTSUKA PHARMACEUTICAL CO., LTD.	JP	C07D 401/14 (2018.01)	ART. 84º DO C.P.I.:
3366278	2007.06.22	2024.10.15	JANSSEN SCIENCES IRELAND UNLIMITED COMPANY	IE	A61K 9/00 (2018.01)	ART. 84º DO C.P.I.:
3443010	2017.04.14	2024.10.16	OSE IMMUNOTHERAPEUTICS	FR	C07K 16/28 (2019.01)	ART. 84º DO C.P.I.:
3528801	2017.10.20	2024.10.15	METABOLIC TECHNOLOGIES, LLC	US	A61K 31/19 (2019.01)	ART. 84º DO C.P.I.:
3654071	2018.11.19	2024.10.16	ESSILOR INTERNATIONAL	FR	G02B 1/115 (2020.01)	ART. 84º DO C.P.I.:
3668146	2018.08.13	2024.10.15	ZTE CORPORATION	CN	H04W 24/00 (2020.01)	ART. 84º DO C.P.I.:
3707073	2018.11.05	2024.10.11	PERAVIA SPÓŁKA Z OGRANICZONĄ ODPOWIEDZIALNOŚCIĄ	PL	B64C 29/00 (2020.01)	ART. 84º DO C.P.I.:
3742715	2012.05.17	2024.10.16	DOLBY LABORATORIES LICENSING CORPORATION	US	H04N 1/46 (2020.01)	ART. 84º DO C.P.I.:
3746126	2019.01.30	2024.10.14	APNIMED, INC. (DELAWARE)	US	A61K 45/06 (2020.01)	ART. 84º DO C.P.I.:
3750538	2019.03.22	2024.10.14	PHARMAJOR INTERNATIONAL	LU	A61K 31/4045 (2020.01)	ART. 84º DO C.P.I.:
3762001	2019.03.08	2024.10.14	MAAT PHARMA	FR	A61K 35/74 (2020.01)	ART. 84º DO C.P.I.:
3764992	2019.03.13	2024.10.14	KOLFARMA S.R.L.	IT	A61K 9/14 (2021.01)	ART. 84º DO C.P.I.:
3908281	2020.01.08	2024.10.14	CELGENE CORPORATION	US	A61K 31/496 (2021.01)	ART. 84º DO C.P.I.:
3929207	2014.03.17	2024.10.15	BOARD OF REGENTS, THE UNIVERSITY OF TEXAS SYSTEM	US	C07K 7/06 (2021.01)	ART. 84º DO C.P.I.:
3996500	2020.07.10	2024.10.15	VERILY LIFE SCIENCES LLC	US	A01K 67/33 (2022.01)	ART. 84º DO C.P.I.:
4013017	2021.12.09	2024.10.14	NEUSTAR, INC.	US	H04L 65/1076 (2022.01)	ART. 84º DO C.P.I.:
4016903	2020.08.10	2024.10.15	VIVO MOBILE COMMUNICATION CO., LTD.	CN	H04L 5/00 (2022.01)	ART. 84º DO C.P.I.:
4074517	2021.04.18	2024.10.14	WEI-TING LIU	TW	B60B 27/02 (2023.01)	ART. 84º DO C.P.I.:
4139101	2021.06.22	2024.10.14	LECTRA	FR	B26D 7/06 (2023.01)	ART. 84º DO C.P.I.:
4157876	2021.05.24	2024.10.15	BOEHRINGER INGELHEIM INTERNATIONAL GMBH	DE	C07K 16/28 (2023.01)	ART. 84º DO C.P.I.:
4196737	2021.08.09	2024.10.14	FN HERSTAL S.A.	BE	F41A 17/38 (2023.01)	ART. 84º DO C.P.I.:

Recusas - FC4A

Processo	Data do pedido	Data da recusa	Nome do 1º requerente/titular	País resid.	Classificação principal	Observações
119286	2024.02.26	2024.10.16	RICARDO MANUEL PEREIRA RAMOS	PT		recusado nos termos do art. 72.º n.º 4 do cpi.

Caducidades por falta de pagamento de taxa - Patente europeia - MM4A

Processo	Início de vigência	Data da caducidade	Nome do 1º requerente/titular	País resid.	Observações
2007507	2007.04.10	2024.10.10	VLAAMSE INSTELLING VOOR TECHNOLOGISCH ONDERZOEK (VITO)	BE	
2110050	2009.04.10	2024.10.10	ICF S.P.A.	IT	
2133332	2008.04.10	2024.10.10	KISSEI PHARMACEUTICAL CO., LTD.	JP	
2275352	2008.04.10	2024.10.10	PAPELES Y CARTONES DE EUROPA, S. A.	ES	
2983721	2014.04.10	2024.10.10	EVOX THERAPEUTICS LIMITED	GB	
3078480	2015.04.10	2024.10.10	HELMHOLTZ-ZENTRUM GEESTHACHT ZENTRUM FÜR MATERIAL-UND KÜSTENFORSCHUNG GMBH	DE	
3353047	2017.04.10	2024.10.10	KITETRAINER GMBH	DE	
3385210	2018.01.10	2024.10.10	NGUYEN, NHON HOA	AU	

MODELOS DE UTILIDADE

Pedidos - BB/CA1K

A publicação dos pedidos de modelos de utilidade a seguir indicados é efetuada nos termos do disposto no artigo 131.º do Código da Propriedade Industrial; da data de publicação do presente aviso começa a contar-se o prazo de dois meses para a apresentação de reclamações de quem se julgar prejudicado pela eventual concessão dos mesmos, nos termos do artigo 17.º do mesmo Código.

(11) **12323** (13) **U**

(22) 2023.09.03

(30)

(71) **PT FRANCISCO JOSÉ DA PONTE MARTINS
PT PAULO ALEXANDRE COSTA BRITO**

(72) FRANCISCO JOSÉ DA PONTE MARTINS
PAULO ALEXANDRE COSTA BRITO

(51) **Int. Cl.**

G06Q 30/00 (2023.01)

(54) **SISTEMA DIGITAL DE REGISTO DE
DESCONTO, ATRAVÉS DE UM SERVIDOR
ONLINE OU COMPUTADOR LOCAL,
CONTROLADO E MONITORIZADO
REMOTAMENTE**

(28)

(57) SISTEMA DIGITAL DE REGISTO DE DESCONTO ATRAVÉS DE UM SERVIDOR ONLINE OU COMPUTADOR LOCAL, CONTROLADO E MONITORIZADO REMOTAMENTE. O PRESENTE INVENTO REFERE-SE A UM SISTEMA DIGITAL DE REGISTO DE DESCONTO, ATRAVÉS DE UM SERVIDOR ONLINE OU COMPUTADOR(ES) LOCAL(AIS) LIGADO(S) EM REDE, CONTROLADO E MONITORIZADO REMOTAMENTE PELO COMPUTADOR DE CONTROLE REMOTO, É CRIADA UMA CONTA CLIENTE NA BASE DE DADOS DO COMPUTADOR LOCAL E SERVIDOR ONLINE, É EFETUADO O ACESSO À BIBLIOTECA DE SOFTWARE DE CONFIRMAÇÃO DE CLIENTE, AUTENTICAÇÃO, NA BASE DE DADOS, AO EFETUAR O PAGAMENTO EM NUMERÁRIO OU POR CARTÃO DE DÉBITO OU CRÉDITO, TEM ACESSO A UM DESCONTO, HÁ TRÊS AUTOMATIZAÇÕES, DESCONTO, CRÉDITO E VANTAGENS NAS BASES DE DADOS UMA COM TRÊS, VALE DESCONTO, VALE CONSUMO, VALE OFERTA, OUTRA COM UM VALE DESCONTO ÚNICO, QUE É CRIADO NA BASE DE DADOS POR UMA PERCENTAGEM OU VALOR, E REGISTADO DIGITALMENTE CONSOANTE O VALOR DA COMPRA, POR PRODUTO, OUTRA COM UM VALE CRÉDITO ÚNICO QUE É CRIADO NA BASE DE DADOS POR UMA PERCENTAGEM OU VALOR, E REGISTADO DIGITALMENTE CONSOANTE O VALOR TOTAL DA FATURA, O VALE PUBLICIDADE É REGISTADO JUNTO AOS RESTANTES QUANDO ADQUIRIDO SÃO IMPRESSOS ATRAVÉS DO MECANISMO DE IMPRESSÃO, NA FATURA ELETRÓNICA OU EM TALÃO.



Figura 1

[Ver Fascículo Completo](#)

Concessões - FG4K

Processo	Início de vigência	Data do despacho	Nome do 1º requerente/titular	País resid.	Classificação principal	Observações
<u>12239</u>	2018.06.05	2024.10.15	INSTITUTO SUPERIOR TÉCNICO	PT	B63B 35/00 (2020.01)	concedido nos termos do n.º 7 do artigo 132.º do código da propriedade industrial. nos termos do art. 134.º, informa-se que o pedido sofreu alterações durante a fase de exame.

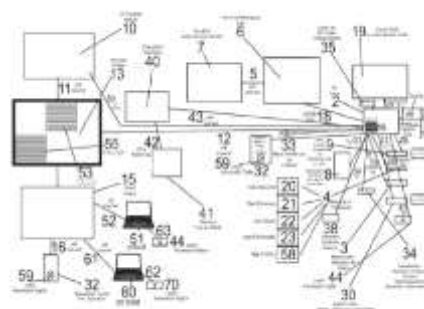
REGISTO NACIONAL DE MARCAS

Pedidos

De acordo com o artigo 226.º do Código da Propriedade Industrial, a seguir se publicam os pedidos de registo de marcas; da data de publicação do presente aviso começa a contar-se o prazo de dois meses para a apresentação de reclamações de quem se julgar prejudicado pela eventual concessão dos mesmos, em conformidade com o artigo 17.º do mesmo Código.

(210) **732105** MNA

(220) 2024.09.24

(300)

(730) **PT SONHOS DA PRADARIA, LDA**

(511) 43 ALUGUER DE QUARTOS ENQUANTO ALOJAMENTO TEMPORÁRIO; ALUGUER DE ALOJAMENTO TEMPORÁRIO; ALUGUER DE ALOJAMENTO TEMPORÁRIO EM CASAS E APARTAMENTOS DE FÉRIAS; ALOJAMENTO TEMPORÁRIO; RESERVAS DE ALOJAMENTO; SERVIÇOS DE ALOJAMENTO; RESERVA DE ALOJAMENTO TEMPORÁRIO; RESERVAS DE ALOJAMENTO TEMPORÁRIO; ORGANIZAÇÃO DE ALOJAMENTO TEMPORÁRIO; SERVIÇOS DE ALOJAMENTO TEMPORÁRIO; FORNECIMENTO DE ALOJAMENTO TEMPORÁRIO; SERVIÇOS DE ALOJAMENTO HOTELEIRO; SERVIÇOS DE HOSPITALIDADE [ALOJAMENTO]; ORGANIZAÇÃO DE ALOJAMENTO TURÍSTICO; RESERVAS DE ALOJAMENTOS TEMPORÁRIOS; FORNECIMENTO DE ALOJAMENTOS TEMPORÁRIOS; RESERVA DE ALOJAMENTOS TURÍSTICOS; FORNECIMENTO DE ALOJAMENTO PARA FÉRIAS; SERVIÇOS DE RESERVAS PARA ALOJAMENTO; SERVIÇOS DE RESERVAS DE ALOJAMENTO; ALUGUER DE ALOJAMENTOS PARA FÉRIAS; ORGANIZAÇÃO DE ALOJAMENTOS DE FÉRIAS; SERVIÇOS DE ALOJAMENTOS PARA FÉRIAS; SERVIÇOS DE ALOJAMENTO DE TURISTAS; DISPONIBILIZAÇÃO DE ACOMODAÇÕES PARA ALOJAMENTO TEMPORÁRIO; FORNECIMENTO DE ALOJAMENTO TEMPORÁRIO PARA TRABALHO; FORNECIMENTO DE ALOJAMENTOS TEMPORÁRIOS MOBILADOS; FORNECIMENTO DE ALOJAMENTO HABITACIONAL TEMPORÁRIO; DISPONIBILIZAÇÃO DE INFORMAÇÃO SOBRE SERVIÇOS DE ALOJAMENTO TEMPORÁRIO; RESERVA DE ALOJAMENTO TEMPORÁRIO EM CASAS DE FÉRIAS; FORNECIMENTO DE ALOJAMENTO TEMPORÁRIO EM APARTAMENTOS DE FÉRIAS; DISPONIBILIZAÇÃO DE ALOJAMENTO TEMPORÁRIO EM CASAS DE FÉRIAS; RESERVA DE ALOJAMENTO TEMPORÁRIO VIA INTERNET; DISPONIBILIZAÇÃO DE ALOJAMENTO TEMPORÁRIO PARA HÓSPEDES; ORGANIZAÇÃO E FORNECIMENTO DE ALOJAMENTO TEMPORÁRIO; SERVIÇOS DE RECEÇÃO PARA ALOJAMENTO TEMPORÁRIO [ENTREGA DE CHAVES].

(591)

(540)



(531) 7.1.9 ; 26.1.4 ; 26.1.16 ; 26.11.14

(210) **732984** MNA

(220) 2024.10.10

(300)

(730) **PT QUINTA DE PAÇOS - SOCIEDADE AGRÍCOLA, LDA.**

(511) 33 BEBIDAS ALCOÓLICAS (EXCLUINDO CERVEJA); BEBIDAS ALCOÓLICAS EXCETO CERVEJA; PREPARAÇÕES ALCOÓLICAS PARA FAZER BEBIDAS; ESSÊNCIAS E EXTRATOS ALCOÓLICOS; VINHO BRANCO; VINHOS GENEROSOS; VINHOS FORTIFICADOS; VINHOS ESPUMANTES; VINHOS TRANQUILOS; VINHOS DOCES; VINHOS ROSÉ; VINHO; VINHOS; VINHO TINTO; VINHOS ESPUMANTES NATURAIS; VINHOS ESPUMANTES BRANCOS; VINHOS ESPUMANTES TINTOS.

(591)

(540)

PRAZO DE PASSOS

(210) **732985** MNA

(220) 2024.10.10

(300)

(730) **PT QUINTA DE PAÇOS - SOCIEDADE AGRÍCOLA, LDA.**

(511) 33 BEBIDAS ALCOÓLICAS (EXCLUINDO CERVEJA); BEBIDAS ALCOÓLICAS EXCETO CERVEJA; PREPARAÇÕES ALCOÓLICAS PARA FAZER BEBIDAS; PREPARAÇÕES PARA PRODUZIR BEBIDAS ALCOÓLICAS; VINHO TINTO; VINHOS ESPUMANTES TINTOS; VINHO BRANCO; VINHOS ESPUMANTES BRANCOS; VINHOS ROSÉ; VINHOS DOCES; LICORES.

(591)
(540)

DESENCAIXADO

(210) **732989** MNA
(220) 2024.10.10
(300)
(730) PT CÂMARA MUNICIPAL DA MOITA
(511) 35 SERVIÇOS DE PUBLICIDADE, DE MARKETING E PROMOCIONAIS; SERVIÇOS DE PUBLICIDADE, DE PROMOÇÃO E DE MARKETING; SERVIÇOS DE PUBLICIDADE, DE MARKETING E DE PROMOÇÃO.
41 PUBLICAÇÃO, RELATO E REDAÇÃO DE TEXTOS; REALIZAÇÃO DE EVENTOS CULTURAIS.

(591)
(540)

MOITA - UMA JANELA PARA O TEJO

(210) **733029** MNA
(220) 2024.10.11
(300)
(730) PT PAULO NUNO SOARES CONSTANTINO
(511) 37 SERVIÇOS DE ASSESSORIA RELACIONADOS COM A MANUTENÇÃO DE CANALIZAÇÕES; SERVIÇOS DE ASSESSORIA RELACIONADOS COM A REPARAÇÃO DE CANALIZAÇÕES.

(591) Azul escuro; Azul Claro; Branco
(540)



(531) 1.15.15 ; 7.1.24 ; 29.1.4

(210) **733031** MNA
(220) 2024.10.11
(300)
(730) PT CARLOS MANUEL DA SILVA PÁSCOA

(511) 30 ALMOÇOS PRÉ-EMBALADOS CONSTITUÍDOS PRINCIPALMENTE POR ARROZ, INCLUINDO TAMBÉM CARNE, PEIXE OU LEGUMES; SANDÊS DE CACHORRO QUENTE; SANDUÍCHES; SANDUÍCHES CONTENDO CARNE; SANDUÍCHES CONTENDO FRANGO; SANDUÍCHES COM HAMBÚRGUERES; SANDUÍCHES DE HAMBURGER; SANDUÍCHES CONTENDO SALADA; PIZZAS.
32 BEBIDAS SEM ÁLCOOL; CERVEJA E CERVEJA SEM ÁLCOOL; PREPARAÇÕES PARA A PRODUÇÃO DE BEBIDAS; BEBIDAS (NÃO ALCOÓLICAS); BEBIDAS DESALCOOLIZADAS; PREPARAÇÕES NÃO ALCOÓLICAS PARA FAZER BEBIDAS; REFRIGERANTES.
40 TRATAMENTO DE ALIMENTOS E BEBIDAS.

(591)
(540)

CALOIRA

(210) **733032** MNA
(220) 2024.10.11
(300)
(730) PT TEATRO EXPERIMENTAL FLAVIENSE CRL
(511) 25 VESTUÁRIO.
35 SERVIÇOS DE PUBLICIDADE, DE MARKETING E DE PROMOÇÃO.
41 SERVIÇOS DE EDUCAÇÃO, ENTRETENIMENTO E DESPORTO.

(591)
(540)

ENTRE CURTAS

(210) **733036** MNA
(220) 2024.10.11
(300)
(730) PT PROEZA INVULGAR UNIPESSOAL, LDA
(511) 25 CALÇADO.
(591)
(540)

TERZA GENERAZIONE

(210) **733037** MNA
(220) 2024.10.11
(300)
(730) PT ADEGA DO BORRALHO, VINHOS UNIPESSOAL LDA.
(511) 33 BEBIDAS ALCOÓLICAS (EXCLUINDO CERVEJA).
(591)
(540)

TRASFEGA

- (210) **733038** MNA
 (220) 2024.10.11
 (300)
 (730) **PT PIÑACOLADA SEXY, UNIPessoal, LDA.**
 (511) 29 FRUTOS, FUNGOS, VEGETAIS, OLEAGINOSAS E LEGUMINOSAS PROCESSADOS.
 (591)
 (540)

FRUTA FORA DA CAIXA

- (210) **733039** MNA
 (220) 2024.10.11
 (300)
 (730) **PT JOSÉ ROSA RODRIGUES**
 (511) 14 JOALHARIA; ADEREÇOS [BIJUTARIA]; ANÉIS [BIJUTARIA]; ANÉIS DE JOALHARIA; ARTIGOS DE JOALHARIA; ARTIGOS DE JOALHARIA COM COBERTURA DE LIGAS DE METAL PRECIOSO; ARTIGOS DE JOALHARIA COM PEDRAS PRECIOSAS; ARTIGOS DE JOALHARIA FEITOS COM CORRENTES; ARTIGOS DE JOALHARIA FEITOS DE METAIS PRECIOSOS; ARTIGOS DE JOALHARIA FEITOS EM LIGAS DE METAIS PRECIOSOS; ARTIGOS DE JOALHARIA FORMADOS COM METAIS PRECIOSOS; ARTIGOS DE JOALHARIA REVESTIDOS DE METAIS PRECIOSOS; ARTIGOS DECORATIVOS [BIJUTERIA OU JOALHARIA] PARA USO PESSOAL; BERLOQUES; BERLOQUES DE JOALHARIA EM METAIS PRECIOSOS OU REVESTIDOS; BERLOQUES REVESTIDOS DE METAIS PRECIOSOS; BIJUTARIA EM PLÁSTICO; BIJUTARIAS; BRACELETES E PULSEIRAS; CABOCHÕES PARA O FABRICO DE ARTIGOS DE JOALHARIA; CABOCHÕES PARA O FABRICO DE ARTIGOS DE JOALHARIA; COLARES [JOALHARIA]; COLARES [BIJUTARIA]; COLARES [JOALHARIA]; COLARES EM METAIS PRECIOSOS; CORDÃO TRANÇADO DE METAL PRECIOSO; CORDÕES DE JOALHARIA PARA PULSEIRAS; CORRENTES [ARTIGOS DE JOALHARIA]; CORRENTES [BIJUTARIA]; CORRENTES [JOALHARIA]; CORRENTES DE JOALHARIA; CORRENTES DE JOALHARIA EM METAIS PRECIOSOS PARA COLARES; CORRENTES EM METAIS PRECIOSOS; CORRENTES EM METAIS PRECIOSOS [JOALHARIA]; CORRENTES FEITAS DE METAIS PRECIOSOS [JOALHARIA]; CRUCIFIXOS ENQUANTO JOALHARIA; DIADEMAS; ELEMENTOS DE BIJUTARIA; ELEMENTOS DE JOALHARIA; EMBLEMAS DE LAPELA EM METAIS PRECIOSOS; EMBLEMAS METÁLICOS PARA O VESTUÁRIO, EM METAIS PRECIOSOS; FECHOS PARA COLARES; FECHOS PARA JOALHARIA; FIOS DE METAIS PRECIOSOS [BIJUTARIA]; IMITAÇÕES DE JOALHARIA; JADE [JOALHARIA]; ITENS DE JOALHARIA; INSÍGNIAS EM METAIS PRECIOSOS; JOALHARIA À BASE DE PÉROLAS CULTIVADAS; JOALHARIA COM PÉROLAS; JOALHARIA CONSISTINDO EM ARTIGOS DE METAIS PRECIOSOS; JOALHARIA CONSISTINDO EM ARTIGOS DE PEDRAS PRECIOSAS; JOALHARIA DE FANTASIA; JOALHARIA DE SENHORA; JOALHARIA EM METAIS NÃO PRECIOSOS; JOALHARIA EM

METAIS PRECIOSOS; JOALHARIA FEITA DE MATERIAIS SEMIPRECIOSOS; JOALHARIA FEITA DE METAIS NÃO PRECIOSOS; JOALHARIA FEITA DE METAIS PRECIOSOS; JOALHARIA FEITA DE PEDRAS PRECIOSAS; JOALHARIA INCLUINDO BIJUTARIA E BIJUTARIA EM PLÁSTICO; JOALHARIA PARA ADORNO PESSOAL; JOALHARIA PESSOAL; JOALHARIA SOB A FORMA DE MISSANGAS; JOIAS DE FANTASIA; JOIAS ESMALTADAS [EM CLOISSONNÉ]; JOIAS PARA CRIANÇAS; JÓIAS; MEDALHAS EM METAIS PRECIOSOS; MEDALHÕES; MEDALHAS REVESTIDAS DE METAIS PRECIOSOS; MEDALHÕES [BIJUTARIA]; MEDALHÕES [JOALHARIA]; MEDALHÕES EM METAIS NÃO PRECIOSOS; MEDALHÕES EM METAIS PRECIOSOS; ORNAMENTOS DE BIJUTARIA; ORNAMENTOS DE VESTUÁRIO, SOB A FORMA DE JOALHARIA; ORNAMENTOS PESSOAIS EM METAIS PRECIOSOS; PEDRARIAS; PEDRAS DE JOALHARIA; PEDRAS PRECIOSAS; PEDRAS SINTÉTICAS [JOALHARIA]; PENDENTES; PEÇAS E ACESSÓRIOS PARA JOALHARIA; PRODUTOS DE JOALHARIA; PULSEIRA DE CORRENTES E FIOS FLEXÍVEIS; PULSEIRAS; PULSEIRAS [BIJUTARIA]; PÉROLAS [BIJUTARIA]; PÉROLAS [JOALHARIA]; PULSEIRAS DE CONTAS; PULSEIRAS DE IDENTIFICAÇÃO [JOALHARIA]; PULSEIRAS DE METAIS PRECIOSOS; PULSEIRAS DE PRATA; PULSEIRAS DE PLÁSTICO EM FORMA DE JOALHARIA; PULSEIRAS PARA TORNOZELOS; STRASS [BIJUTERIA]; STRASS [IMITAÇÕES DE PEDRAS PRECIOSAS]; TIARAS.
 25 ARTIGOS DE CHAPELARIA; ARTIGOS DE VESTUÁRIO PARA PÔR AO PESCOÇO; AVENTAIS [VESTUÁRIO]; BLUSAS TRICOTADAS; CACHECÓIS [VESTUÁRIO]; CAMISOLAS DE GOLA ALTA [VESTUÁRIO]; CAMISOLAS DE LÃ TRICOTADAS; CAMISOLAS DE MALHA; CASACOS; CASACÕES; CASACOS DE ALGODÃO; CASACOS DE MALHA; CASACOS DE SENHORA; CASACOS DE TRICOT; CASACOS IMPERMEÁVEIS [VESTUÁRIO]; CASACOS PARA HOMEM; COLETES; ECHARPES; FITAS DE PESCOÇO [PARTES DE VESTUÁRIO]; LAÇOS PARA O PESCOÇO; LAÇOS; LENÇO DOBRADO PARA A CABEÇA; LENÇOS DE OMBRO; MALHAS [VESTUÁRIO]; PÁREOS [VESTUÁRIO]; POLOS; PONCHOS; PULÓVERES [VESTUÁRIO]; T-SHIRTS; SWEATSHIRTS; SWEATSHIRTS COM CAPUZ; T-SHIRTS DE MANGA CURTA; T-SHIRTS IMPRESSAS; VESTUÁRIO CONFECIONADO; VESTUÁRIO DE MULHER; VESTUÁRIO PARA HOMEM, SENHORA, E CRIANÇA; XAILES; XAILES E LENÇOS DE CABEÇA.

(591)
 (540)

ANGELI FÁTIMA

- (210) **733040** MNA
 (220) 2024.10.11
 (300)
 (730) **PT RÚBEN JOÃO PAULINO COSTA**
 (511) 43 PIZZARIAS; SERVIÇOS DE RESTAURANTES.
 (591)
 (540)

BRAZZO PIZZA EXPRESS

(210) **733041** MNA
 (220) 2024.10.11
 (300)
 (730) **PT HENRIQUES, FERNANDES & NETO, SA.**
 (511) 37 CONSTRUÇÃO.
 (591)
 (540)

HFN



(210) **733067** MNA
 (220) 2024.10.12
 (300)
 (730) **PT ORNAMENTA PAISAGEM UNIPESOAAL LDA**

(511) 20 MÓBILES [OBJETOS DECORATIVOS]; ROLHAS DE CORTIÇA; OBRAS DE ARTE EM CORTIÇA; PORTA-GARRAFAS.

21 VASOS; BALDES; COPOS, RECIPIENTES PARA BEBER E ARTIGOS DE BAR; RECIPIENTES PARA BEBIDAS; RECIPIENTES PORTÁTEIS PARA REFRESCAR BEBIDAS; DECANTADORES PARA VINHO.

(591)
 (540)



CORKVINUS

by Ornamenta

(531) 26.13.1

(531) 26.1.12 ; 26.11.8 ; 27.5.9 ; 27.5.25

(210) **733074** MNA
 (220) 2024.10.13
 (300)

(730) **PT MAFALDA GONÇALVES MORGADO**

(511) 16 OBRAS DE ARTE E DECORAÇÕES, INCLUINDO FIGURAS, FEITAS SOBRETUDO DE PAPEL OU CARTÃO, E MAQUETES ARQUITETÓNICAS; AQUARELAS [PINTURAS]; AGUARELAS [PINTURAS]; ARTE IMPRESSA; ARTIGOS IMPRESSOS EM TELA DE SEDA; DECORAÇÕES EM PAPEL PARA PAREDES; DESENHOS; DESENHOS GRÁFICOS; ESCULTURAS ORNAMENTAIS EM PAPEL MACHÊ; ESCULTURAS EM PAPEL MACHÊ; ESTATUETAS EM PAPEL MACHÊ; FIGURAS EM PAPEL; FIGURAS EM PAPEL MACHÊ; FIGURINHAS EM CARTÃO; ÁGUAS-FORTES [GRAVURAS]; FOTOGRAVURAS; GRAVURAS; GRAVURAS [IMPRESSAS]; GRAVURAS [ÁGUAS FORTES]; GRAVURAS DE ARTE; GRAVURAS E SUAS REPRODUÇÕES; GRAVURAS LITOGRAFICAS; IMAGENS; IMAGENS SOB A FORMA DE DESENHOS; IMAGENS SOB A FORMA DE FOTOGRAFIAS IMPRESSAS; IMAGENS SOB A FORMA DE PINTURAS; IMPRESSÕES DE ARTES GRÁFICAS; IMPRESSÕES GICLÉE; IMPRESSÕES GRÁFICAS; LITOGRAFICAS; MAQUETAS DE ARQUITETURA; MAQUETES ARQUITETÓNICAS; MAQUETES DE ARQUITETURA; OBJETOS DE ARTE LITOGRAFADOS; OBRAS DE ARTE DE PAPEL; OBRAS DE ARTE MURAL 3D REALIZADAS EM CARTÃO; OBRAS DE ARTE MURAL EM 3D DE PAPEL; OBRAS PINTADAS; OLEOGRAFICAS; PINTURAS [QUADROS] EMOLDURADOS OU NÃO; PINTURAS COM PINCEL CHINÊS; PINTURAS E OBRAS DE CALIGRAFIA; PINTURAS [QUADROS] ENCAIXILHADOS OU NÃO; PRANCHAS [GRAVURAS]; RECORTES DE PAPEL; REPRESENTAÇÕES GRÁFICAS; REPRODUÇÕES DE QUADROS; REPRODUÇÕES GRÁFICAS; RETRATOS; RETRATOS SOB A FORMA DE DESENHOS; RETRATOS SOB A FORMA DE FOTOGRAFIAS IMPRESSAS; TRABALHOS DE CALIGRAFIA; RETRATOS SOB A FORMA DE PINTURAS.

21 OBRAS DE ARTE E DECORAÇÕES, INCLUINDO ESCULTURAS, FEITAS SOBRETUDO DE CERÂMICA OU DE VIDRO, OU DE SEUS SUBSTITUTOS; ARTIGOS DE PORCELANA PARA USO DECORATIVO; ARTIGOS DE VIDRO; ARTIGOS EM CRISTAL; ARTIGOS EM PORCELANA; BUSTOS DE BARRO; BUSTOS DE VIDRO; BUSTOS EM CRISTAL; BUSTOS EM PORCELANA; BUSTOS EM FAIANÇA;

(210) **733068** MNA
 (220) 2024.10.12
 (300)
 (730) **PT RAFAELA SALSINHA FONTES**
 (511) 18 MALAS DE MÃO; POCHETES; ALÇAS PARA MALAS DE MÃO.

(591)
 (540)

BUSTOS EM PORCELANA FINA; BUSTOS EM PORCELANA, CERÂMICA, BARRO, TERRACOTA OU VIDRO; BUSTOS EM PORCELANA, CERÂMICA, TERRACOTA OU VIDRO; BUSTOS EM TERRACOTA; BUSTOS EM VIDRO; CAIXAS DE PORCELANA; CAIXAS DE VIDRO DECORATIVAS; CAIXAS EM CERÂMICA; CAIXAS EM CERÂMICA CHINESA; CAIXAS EM ESMALTE; CAIXAS EM VIDRO; CAIXAS ESMALTADAS; CONTAS DE VIDRO SEMITRABALHADAS; DECORAÇÕES EM PORCELANA PARA PAREDES; DECORAÇÕES EM TERRACOTA PARA PAREDES; ESCULTURAS DE GELO PARA FINS DECORATIVOS; ESCULTURAS DECORATIVAS EM PORCELANA; ESCULTURAS EM BARRO; ESCULTURAS EM FAIANÇA; ESCULTURAS EM PORCELANA; ESCULTURAS EM PORCELANA FINA; ESCULTURAS EM TERRACOTA; ESCULTURAS EM VIDRO; ESCULTURAS ORNAMENTAIS EM PORCELANA FINA; ESCULTURAS ORNAMENTAIS EM VIDRO; ESFERAS DE VIDRO ORNAMENTAIS; ESTÁTUAS DE CRISTAL; ESTÁTUAS DE PORCELANA, CERÂMICA, FAIANÇA, TERRACOTA OU VIDRO; ESTÁTUAS DE PORCELANA, CERÂMICA, TERRACOTA OU VIDRO; ESTÁTUAS DE VIDRO; ESTÁTUAS DECORATIVAS FEITAS DE LOUÇA CHINESA; ESTÁTUAS DECORATIVAS FEITAS DE PORCELANA; ESTATUETAS DE PORCELANA, CERÂMICA, FAIANÇA, TERRACOTA OU VIDRO PARA BOLOS; ESTATUETAS DE TERRACOTA; ESTATUETAS DE VIDRO; ESTATUETAS EM BARRO; ESTATUETAS EM CERÂMICA; ESTATUETAS EM FAIANÇA; ESTATUETAS EM PORCELANA; ESTATUETAS EM PORCELANA FINA; ESTATUETAS EM PORCELANA, CERÂMICA, BARRO, TERRACOTA OU VIDRO; ESTÁTUAS EM CERÂMICA; ESTÁTUAS EM FAIANÇA; ESTÁTUAS EM PORCELANA; ESTÁTUAS EM PORCELANA FINA; ESTÁTUAS EM PORCELANA, CERÂMICA, BARRO, TERRACOTA OU VIDRO; ESTATUETAS FEITAS DE CRISTAL; ESTATUETAS FEITAS DE LOUÇA CHINESA; ESTATUETAS FEITAS EM TERRACOTA; FAIANÇA ITALIANA; FIGURAS DECORATIVAS DE PORCELANA, CERÂMICA, BARRO, TERRACOTA OU VIDRO PARA BOLOS; FIGURINHAS EM BARRO; FIGURINHAS EM CRISTAL; FIGURINHAS EM FIBRA DE VIDRO; FIGURINHAS EM LOUÇA CHINESA; FIGURINHAS EM PORCELANA; FIGURINHAS EM PORCELANA FINA; FIGURINHAS EM TERRACOTA; FIGURINHAS EM VIDRO; FIGURINHAS EM VIDRO PINTADO; MODELOS DE FIGURAS [DECORAÇÕES] FEITOS DE VIDRO; OBJECTOS DE ARTE EM PORCELANA; OBJECTOS DE ARTE EM VIDRO; OBJECTOS (ORNAMENTOS) DECORATIVOS EM VIDRO; OBJETOS DE ARTE EM PORCELANA, CERÂMICA, TERRACOTA OU VIDRO; OBJETOS DE ARTE EM PORCELANA, CERÂMICA, TERRACOTA OU VIDRO; OBRAS DE ARTE EM CRISTAL; OBRAS DE ARTE EM VIDRO; OBRAS DE ARTE EM FAIANÇA; OBRAS DE ARTE MURAL 3D EM TERRACOTA; OBRAS DE ARTE MURAL EM 3D DE BARRO; OBRAS DE ARTE MURAL EM 3D DE CERÂMICA; OBRAS DE ARTE MURAL EM 3D DE VIDRO; OBRAS DE ARTE MURAL EM 3D DE PORCELANA; ORNAMENTOS DE VIDRO; ORNAMENTOS DE PORCELANAS CHINESAS; ORNAMENTOS EM CERÂMICA; ORNAMENTOS EM FAIANÇA; ORNAMENTOS EM LOUÇA CHINESA; ORNAMENTOS EM VIDRO; OVOS DE PORCELANA; ORNAMENTOS FEITOS DE PORCELANA; PEÇAS DE ARTE EM VIDRO; PLACAS COMEMORATIVAS; PLACAS DE FAIANÇA; PLACAS DE LOUÇA CHINESA; PLACAS DE PORCELANA; PLACAS EM CERÂMICA; PLACAS DE PORCELANA FINA; PLACAS EM VIDRO; PORCELANA; PORCELANAS CHINESAS; PRATOS DE COLECIONADOR; PRATOS DE RECORDAÇÃO; SERVIÇOS DE MESA EM PORCELANA; TAÇAS (TROFÉUS) EM PORCELANA,

CERÂMICA, TERRACOTA OU VIDRO; TAÇAS ESTATUÁRIAS COMEMORATIVAS EM PORCELANA, CERÂMICA, FAIANÇA, TERRACOTA OU VIDRO; TROFÉUS EM PORCELANA, CERÂMICA, FAIANÇA, TERRACOTA OU VIDRO; VIDRARIA PINTADA; VIDRO ORNAMENTAL; VIDRO PINTADO.

(591) VERDE; AZUL AGUA; AZUL CLARO; AZUL ESCURO; ROXO; ROSA; VERMELHO; LARANJA

(540)



(531) 2.1.23 ; 27.3.2 ; 29.1.15

(210) **733076** **MNA**

(220) 2024.10.11

(300)

(730) **US PEPSICO, INC.**

(511) 30 SNACKS À BASE DE FARINHA, GRÃOS, MILHO, CEREAIS, ARROZ, MATERIAIS VEGETAIS OU COMBINAÇÕES DOS MESMOS, INCLUINDO TIRAS DE MILHO FRITAS, RODELAS FRITAS DE TORTILHA MEXICANA, APERITIVOS DE PITA, RODELAS DE ARROZ TUFADO, BOLOS DE ARROZ E PRODUTOS DE BOLO DE ARROZ, BOLACHAS ESTALADIÇAS DE ARROZ, BOLACHAS DE ÁGUA E SAL, PRETZELS, APERITIVOS TUFADOS, PIPOCAS, PIPOCAS E AMENDOINS CARAMELIZADOS, MOLHOS ESPESSOS PARA APERITIVOS, SALSAS (MOLHOS), BARRAS ALIMENTARES.

(591)

(540)

DORITOS RIB' SESSION

(210) **733080** **MNA**

(220) 2024.10.11

(300)

(730) **PT MEO - SERVIÇOS DE COMUNICAÇÕES E MULTIMÉDIA, S.A.**

(511) 35 PUBLICIDADE; MARKETING; SERVIÇOS DE PROMOÇÃO; PROMOÇÃO DE OBRAS DE ARTE DE TERCEIROS ATRAVÉS DO FORNECIMENTO DE PORTEFÓLIOS ONLINE NUM SÍTIOS WEB; GESTÃO, ORGANIZAÇÃO E ADMINISTRAÇÃO DE NEGÓCIOS COMERCIAIS; TRABALHOS DE ESCRITÓRIO.

38 SERVIÇOS DE TELECOMUNICAÇÕES; STREAMING DE MATERIAL ÁUDIO, VISUAL E AUDIOVISUAL ATRAVÉS DE UMA REDE MUNDIAL DE COMPUTADORES; TRANSMISSÃO DE DADOS POR FLUXO CONTÍNUO [STREAMING]; SERVIÇOS DE DIFUSÃO DE DADOS; TRANSFERÊNCIA E DIFUSÃO DE INFORMAÇÃO E DE DADOS ATRAVÉS DE REDES INFORMÁTICAS E DA INTERNET; TRANSMISSÃO DE PODCASTS; SERVIÇOS DE PODCASTING.

41 EDUCAÇÃO; DIVERTIMENTO; SERVIÇOS DE ENTRETENIMENTO; SERVIÇOS DE RECREAÇÃO E FORMAÇÃO; ATIVIDADES DE DIVERSÃO, DESPORTIVAS E CULTURAIS; SERVIÇOS CULTURAIS; CRIAÇÃO [ESCRITA] DE CONTEÚDOS EDUCATIVOS PARA PODCASTS; CRIAÇÃO

[ESCRITA] DE PODCASTS; FORNECIMENTO DE SERVIÇOS DE ENTRETENIMENTO ATRAVÉS DE PODCAST; PRODUÇÃO DE PODCASTS; PUBLICAÇÃO DE LITERATURA INSTRUTIVA.

42 ALOJAMENTO DE PODCASTS.

(591) AZUL; VERDE

(540)



(531) 26.11.9 ; 29.1.3 ; 29.1.4

(210) **733082**

MNA

(220) 2024.10.10

(300)

(730) **PT TALENTIAUDÁCIA, LDA**

(511) 33 BEBIDAS ALCOÓLICAS (EXCLUINDO CERVEJA).

(591)

(540)

**AGUARDENTE SÃO
BARTOLOMEU**

(210) **733083**

MNA

(220) 2024.10.11

(300)

(730) **PT IDT - INSTITUTO DE DIREITO DE
TRABALHO**

(511) 16 REVISTAS[JORNAIS]; REVISTAS [PERIÓDICAS]; REVISTAS ESPECIALIZADAS; REVISTAS JURÍDICAS; REVISTAS PROFISSIONAIS; LIVROS, REVISTAS, JORNAIS IMPRESSOS E OUTROS MEIOS DE COMUNICAÇÃO SOCIAL EM FORMATO PAPEL.

41 PUBLICAÇÃO DE REVISTAS CIENTÍFICAS ESPECIALIZADAS; PUBLICAÇÃO DE REVISTAS PARA O CONSUMIDOR; PUBLICAÇÃO DE REVISTAS EM FORMATO ELETRÔNICO NA INTERNET; PUBLICAÇÃO DE TEXTOS; FORMAÇÃO; ENSINO DE DIREITO; SERVIÇOS DE ENSINO JURÍDICO; PUBLICAÇÃO DE ARTIGOS CIENTÍFICOS.

45 INVESTIGAÇÃO JURÍDICA; COMPILAÇÃO DE INFORMAÇÃO JURÍDICA; FORNECIMENTO DE INVESTIGAÇÃO JURÍDICA; INVESTIGAÇÕES DE NATUREZA JURÍDICA; FORNECIMENTO DE INFORMAÇÕES JURÍDICAS; FORNECIMENTO DE INFORMAÇÕES RELACIONADAS COM ASSUNTOS JURÍDICOS; FORNECIMENTO DE INFORMAÇÕES EM MATÉRIA JURÍDICA.

(591) azul

(540)

RIDT

REVISTA INTERNACIONAL DE
DIREITO DO TRABALHO

(531) 27.5.10

(210) **733084**

MNA

(220) 2024.10.11

(300)

(730) **PT HUGO MIGUEL BOTO ALVES FREIRE**

(511) 35 CONSULTADORIA EM SELEÇÃO DE RECURSOS HUMANOS.

(591)

(540)



(531) 1.1.9 ; 26.1.4

(210) **733085**

MNA

(220) 2024.10.11

(300)

(730) **PT IDT - INSTITUTO DE DIREITO DE
TRABALHO**

(511) 41 ENSINO DE DIREITO; SERVIÇOS DE ENSINO JURÍDICO; SERVIÇOS PARA A ORGANIZAÇÃO DE PROGRAMAS DE ENSINO; SERVIÇOS DE ENSINO SUPERIOR; AÇÕES DE FORMAÇÃO PÓS-GRADUADA; ATRIBUIÇÃO DE CERTIFICADOS EDUCATIVOS; CURSOS DE FORMAÇÃO; CURSOS DE FORMAÇÃO DE PÓS-GRADUAÇÃO; CURSOS DE FORMAÇÃO PÓS-GRADUADOS EM DIREITO; CURSOS INTENSIVOS; DESENVOLVIMENTO DE MANUAIS EDUCATIVOS; DESENVOLVIMENTO DE PROGRAMAS DE INTERCÂMBIO INTERNACIONAL DE ESTUDANTES; DIREÇÃO DE CURSOS [FORMAÇÃO]; DIREÇÃO DE CURSOS, SEMINÁRIOS E WORKSHOPS; DISPONIBILIZAÇÃO DE FORMAÇÃO ONLINE; DISPONIBILIZAÇÃO DE PUBLICAÇÕES ON-LINE; DISPONIBILIZAÇÃO DE PUBLICAÇÕES ELETRÔNICAS; EDIÇÃO DE PUBLICAÇÕES; EDUCAÇÃO [ENSINO]; ENSINO COMPLEMENTAR; FORMAÇÃO; FORMAÇÃO AVANÇADA; FORMAÇÃO CONTÍNUA; FORNECIMENTO DE CURSOS CONTÍNUOS DE FORMAÇÃO JURÍDICA; FORNECIMENTO DE CURSOS DE INSTRUÇÃO AO NÍVEL DA PÓS-GRADUAÇÃO; FORNECIMENTO DE CURSOS DE FORMAÇÃO COMPLEMENTAR; FORNECIMENTO DE PUBLICAÇÕES ELETRÔNICAS ONLINE [NÃO DESCARREGÁVEIS]; FORNECIMENTO DE SEMINÁRIOS DE FORMAÇÃO EM LINHA; INVESTIGAÇÃO EDUCATIVA; MINISTRAÇÃO DE ENSINO À DISTÂNCIA AO NÍVEL UNIVERSITÁRIO;

ORGANIZAÇÃO DE APRESENTAÇÕES PARA FINS DE FORMAÇÃO; ORGANIZAÇÃO DE CONCURSOS EM MATÉRIA DE EDUCAÇÃO; ORGANIZAÇÃO DE CONFERÊNCIAS; ORGANIZAÇÃO DE CONVENÇÕES DE EDUCAÇÃO; ORGANIZAÇÃO DE CONVENÇÕES PARA FINS DE FORMAÇÃO; ORGANIZAÇÃO DE PALESTRAS; ORGANIZAÇÃO DE OFICINAS DE FORMAÇÃO; ORGANIZAÇÃO DE REUNIÕES E CONFERÊNCIAS; ORGANIZAÇÃO DE SEMINÁRIOS; ORGANIZAÇÃO DE SEMINÁRIOS DE FORMAÇÃO CONTÍNUA; ORGANIZAÇÃO DE SEMINÁRIOS E CONFERÊNCIAS; ORGANIZAÇÃO DE SIMPÓSIOS EDUCATIVOS; ORGANIZAÇÃO DE WORKSHOPS E SEMINÁRIOS; ORGANIZAÇÃO E CONDUÇÃO DE CONFERÊNCIAS; ORGANIZAÇÃO E DIREÇÃO DE CONFERÊNCIAS E DE SEMINÁRIOS; ORGANIZAÇÃO E DIREÇÃO DE CURSOS PRÁTICOS DE FORMAÇÃO [WORKSHOPS]; ORGANIZAÇÃO E DIREÇÃO DE CONGRESSOS; ORGANIZAÇÃO E DIREÇÃO DE COLÓQUIOS; ORGANIZAÇÃO E GESTÃO DE FÓRUMS EDUCACIONAIS EM RÉGIME DE PRESENÇA; ORGANIZAÇÃO E PREPARAÇÃO DE CURSOS; ORGANIZAÇÃO E REALIZAÇÃO DE SIMPÓSIOS; ORGANIZAÇÃO E REALIZAÇÃO DE PALESTRAS PARA FINS EDUCATIVOS; ORGANIZAÇÃO E REALIZAÇÃO DE PALESTRAS PARA FINS DE FORMAÇÃO; ORGANIZAÇÃO E REALIZAÇÃO DE TUTORIAIS; ORGANIZAÇÃO E REALIZAÇÃO DE CURSOS DE ENSINO; PRESTAÇÃO DE CURSOS DE FORMAÇÃO; PUBLICAÇÃO DE ARTIGOS CIENTÍFICOS; PUBLICAÇÃO DE LIVROS; PUBLICAÇÃO DE LIVROS E REVISTAS ELETRÓNICAS ON-LINE; PUBLICAÇÃO DE MANUAIS DE FORMAÇÃO; PUBLICAÇÃO DE PUBLICAÇÕES PERIÓDICAS E LIVROS EM FORMATO ELETRÓNICO; ORGANIZAÇÃO DE WEBINARS (SEMINÁRIOS E CONFERÊNCIAS ONLINE); SERVIÇOS DE CONSULTORIA RELACIONADA COM TEMAS ACADÉMICOS NA ÁREA DO DIREITO; ORGANIZAÇÃO DE CONFERÊNCIAS EM DIREITO E CIÊNCIAS JURÍDICAS.

(591) azul; cinzento
(540)



(531) 27.5.10

35 SERVIÇOS DE VENDA A RETALHO RELACIONADOS COM JOIAS; SERVIÇOS DE VENDA A RETALHO ON-LINE RELATIVOS A JOIAS.
42 SERVIÇOS DE DESIGN DE ARTIGOS DE JOALHARIA.

(591)
(540)



(531) 26.1.18 ; 27.99.2

(210) **733088** MNA
(220) 2024.10.11
(300)
(730) **PT HORIZONQUALITY - UNIPESSOAL, LDA**
(511) 39 ALUGUER DE AUTOMÓVEIS.
(591) VERDE; PRETO
(540)



(531) 26.11.8 ; 27.5.25

(210) **733086** MNA
(220) 2024.10.11
(300)
(730) **PT BLANC NETWORK, LDA**
(511) 14 ARTIGOS DE JOALHARIA; PEDRAS PRECIOSAS, PÉROLAS E METAIS PRECIOSOS, E SUAS IMITAÇÕES; JOALHARIA; JÓIAS; PRODUTOS DE JOALHARIA; ITENS DE JOALHARIA; COLARES; ANÉIS; BRINCOS; PULSEIRAS; PENDENTES; PEDRAS PRECIOSAS; IMITAÇÕES DE PEDRAS PRECIOSAS; PEDRAS PRECIOSAS E SEMIPRECIOSAS; METAIS PRECIOSOS; BIJUTARIA; RELÓGIOS.
25 CINTOS; CINTOS EM COURO; CINTOS EM COURO (VESTUÁRIO).

(210) **733090** MNA
(220) 2024.10.11
(300)
(730) **PT ANDRÉ FILIPE VALENTE DOS SANTOS**
(511) 33 VINHOS; VINHO; BEBIDAS DESTILADAS; BEBIDAS APERITIVAS; BEBIDAS ESPIRITUOSAS; ESPIRITUOSOS (BEBIDAS ALCOÓLICAS); DIGESTIVOS [LICORES E BEBIDAS ESPIRITUOSAS]; BEBIDAS ALCOÓLICAS FERMENTADAS; BEBIDAS ALCOÓLICAS (EXCLUINDO CERVEJA); BEBIDAS ESPIRITUOSAS DESTILADAS.
(591)
(540)

BASA WINERY TI MÁRIO

(210) **733092** MNA
 (220) 2024.10.11
 (300)
 (730) **PT PEDRO NUNO DOS SANTOS URJAIS GOMES**
 (511) 15 INSTRUMENTOS MUSICAIS; ACESSÓRIOS MUSICAIS.
 (591)
 (540)

Ortiz
Guitars

(531) 27.5.13

(210) **733093** MNA
 (220) 2024.10.11
 (300)
 (730) **PT CONCRETEx - ARTEFACTOS DE BETÃO DECORATIVO PARA URBANIZAÇÕES, LDA.**
 (511) 19 BETÃO.
 (591)
 (540)

CONCRETEx

(210) **733094** MNA
 (220) 2024.10.11
 (300)
 (730) **PT ROTINAS & LATITUDES - UNIPessoAL LDA**
 (511) 39 TRANSPORTE; SERVIÇOS DE EMBALAGEM E ARMAZENAGEM; ORGANIZAÇÃO DE SERVIÇOS DE TRANSPORTE; SERVIÇOS DE NAVEGAÇÃO [TRANSPORTE]; LOGÍSTICA DE TRANSPORTE; ENTREGAS POR VIA RODOVIÁRIA; TRANSPORTE DE CARGAS; ARMAZENAMENTO.
 (591)
 (540)

RL LOGISTICS

(210) **733095** MNA
 (220) 2024.10.12
 (300)
 (730) **PT JOAQUIM MANUEL DO COUTO PRAZERES**
 (511) 37 INSTALAÇÃO E REPARAÇÃO DE ESTORES DE JANELAS.
 (591)
 (540)

ARQUIESTORES

(210) **733096** MNA
 (220) 2024.10.12
 (300)
 (730) **PT DISCURSO DOURADO, UNIPessoAL LDA.**
 (511) 36 SERVIÇOS IMOBILIÁRIOS; ADMINISTRAÇÃO DE APARTAMENTOS RESIDENCIAIS; ADMINISTRAÇÃO DE BENS IMOBILIÁRIOS; ADMINISTRAÇÃO DE EDIFÍCIOS; ADMINISTRAÇÃO DE HABITAÇÕES; ADMINISTRAÇÃO DE IMÓVEIS; ADMINISTRAÇÃO DE TERRENOS; AGÊNCIA IMOBILIÁRIA; AGÊNCIAS DE ALUGUER DE ALOJAMENTO (PROPRIEDADES IMOBILIÁRIAS); AGÊNCIAS DE ALUGUER DE ALOJAMENTOS [PROPRIEDADES IMOBILIÁRIAS]; AGÊNCIAS IMOBILIÁRIAS; AQUISIÇÃO DE BENS IMOBILIÁRIOS EM NOME DE TERCEIROS; AQUISIÇÃO DE IMÓVEIS PARA TERCEIROS; AQUISIÇÃO DE TERRENOS PARA ARRENDAMENTO; ASSISTÊNCIA NA AQUISIÇÃO E NA PARTICIPAÇÃO FINANCEIRA RELATIVA A IMÓVEIS; CONSULTADORIA IMOBILIÁRIA; CONSULTADORIA RELATIVA À COMPRA DE BENS IMOBILIÁRIOS; CONSULTAS IMOBILIÁRIAS; AVALIAÇÃO E ADMINISTRAÇÃO DE BENS IMOBILIÁRIOS; FINANCIAMENTO DE PROJETOS IMOBILIÁRIOS; FINANCIAMENTO DE PROJETOS DE DESENVOLVIMENTO IMOBILIÁRIO; FINANCIAMENTO PARA PROMOÇÃO IMOBILIÁRIA; FORNECIMENTO DE INFORMAÇÃO RELATIVA AOS NEGÓCIOS IMOBILIÁRIOS, ATRAVÉS DA INTERNET; FORNECIMENTO DE INFORMAÇÕES IMOBILIÁRIAS RELATIVAS A PROPRIEDADES E TERRENOS; FORNECIMENTO DE INFORMAÇÕES RELATIVAS À ADMINISTRAÇÃO DE TERRENOS; GESTÃO DE BENS IMOBILIÁRIOS; GESTÃO DE CARTEIRAS DE IMÓVEIS; GESTÃO DE IMÓVEIS; GESTÃO DE PROPRIEDADES [BENS IMOBILIÁRIOS]; GESTÃO DE PROPRIEDADES COMERCIAIS; GESTÃO DE PROPRIEDADES IMOBILIÁRIAS; MEDIAÇÃO IMOBILIÁRIA; GESTÃO IMOBILIÁRIA; GESTÃO DE PROPRIEDADES [SERVIÇOS PRESTADOS POR IMOBILIÁRIAS]; OBTENÇÃO DE BENS IMOBILIÁRIOS PARA TERCEIROS; ORGANIZAÇÃO DA CONCESSÃO DE FINANCIAMENTO PARA OPERAÇÕES DE CONSTRUÇÃO; PARTILHA DE CAPITAL IMOBILIÁRIO; PRESTAÇÃO DE INFORMAÇÃO RELACIONADA COM BENS IMOBILIÁRIOS; PRESTAÇÃO DE INFORMAÇÕES RELATIVAS AO MERCADO IMOBILIÁRIO; SELEÇÃO E AQUISIÇÃO DE BENS IMOBILIÁRIOS EM NOME DE TERCEIROS; SERVIÇOS DE AGÊNCIA DE IMÓVEIS

- RESIDENCIAIS; SERVIÇOS DE AGÊNCIA IMOBILIÁRIA PARA A VENDA E ARRENDAMENTO DE EDIFÍCIOS; SERVIÇOS DE AGÊNCIA IMOBILIÁRIA PARA A VENDA E ARRENDAMENTO DE EMPRESAS; SERVIÇOS DE AGÊNCIAS DE PROPRIEDADES IMOBILIÁRIAS COMERCIAIS; SERVIÇOS DE AGÊNCIAS IMOBILIÁRIAS; SERVIÇOS DE AGÊNCIAS IMOBILIÁRIAS RELATIVOS À COMPRA E VENDA DE IMÓVEIS; SERVIÇOS DE AQUISIÇÃO DE IMÓVEIS; SERVIÇOS DE AQUISIÇÃO DE TERRENOS; SERVIÇOS DE AQUISIÇÃO DE TERRENOS [EM NOME DE TERCEIROS]; SERVIÇOS DE ASSESSORIA RELACIONADOS COM A PROPRIEDADE DE BENS IMOBILIÁRIOS; SERVIÇOS DE ASSESSORIA RELACIONADOS COM AVALIAÇÕES IMOBILIÁRIAS; SERVIÇOS DE CONSULTORIA EM IMÓVEIS; SERVIÇOS DE CONSULTORIA IMOBILIÁRIA PARA EMPRESAS; SERVIÇOS DE CONSULTORIA IMOBILIÁRIA; SERVIÇOS DE CORRETORES IMOBILIÁRIOS; SERVIÇOS DE GESTÃO IMOBILIÁRIA; SERVIÇOS DE GESTÃO DE IMÓVEIS E DE PROPRIEDADES; SERVIÇOS DE GESTÃO IMOBILIÁRIA RELACIONADOS COM COMPLEXOS IMOBILIÁRIOS; SERVIÇOS DE GESTÃO IMOBILIÁRIA RELACIONADOS COM EDIFÍCIOS RESIDENCIAIS; SERVIÇOS DE GESTÃO IMOBILIÁRIA RELACIONADOS COM HABITAÇÕES; SERVIÇOS DE GESTÃO IMOBILIÁRIA RELACIONADOS COM IMÓVEIS COMERCIAIS; SERVIÇOS DE GESTÃO IMOBILIÁRIA RELACIONADOS COM INSTALAÇÕES DE ESCRITÓRIOS; SERVIÇOS DE GESTÃO IMOBILIÁRIA RELACIONADOS COM INSTALAÇÕES DE VENDA A RETALHO; SERVIÇOS DE GESTÃO IMOBILIÁRIA RELACIONADOS COM TRANSAÇÕES DE BENS IMOBILIÁRIOS; SERVIÇOS DE LIQUIDAÇÃO DE BENS IMOBILIÁRIOS [SERVIÇOS FINANCEIROS]; SERVIÇOS DE MEDIAÇÃO PARA VENDA, À COMISSÃO, DE BENS IMOBILIÁRIOS; SERVIÇOS DE PESQUISA RELACIONADOS COM A AQUISIÇÃO DE IMÓVEIS; SERVIÇOS FINANCEIROS PARA MEDIAÇÃO IMOBILIÁRIA; SERVIÇOS RELACIONADOS COM A GESTÃO IMOBILIÁRIA; SINDICAÇÃO IMOBILIÁRIA.
- 37 ALUGUER DE FERRAMENTAS, INSTALAÇÕES E EQUIPAMENTO DE CONSTRUÇÃO, DEMOLIÇÃO, LIMPEZA E MANUTENÇÃO; EDIFICAÇÃO, CONSTRUÇÃO E DEMOLIÇÃO; APLICAÇÃO DE BETONILHA; APLICAÇÃO DE PINTURAS DE PROTEÇÃO EM CONSTRUÇÕES; APLICAÇÃO DE REBOCO EM EDIFÍCIOS; APLICAÇÃO DE REVESTIMENTOS EM EDIFÍCIOS; APLICAÇÃO DE REVESTIMENTOS PROTETORES EM SUPERFÍCIES DE EDIFÍCIOS; APLICAÇÃO DE REVESTIMENTOS; CARPINTARIA; CONSTRUÇÃO; COLOCAÇÃO DE LADRILHOS DE PAVIMENTOS; CONSTRUÇÃO DE ALOJAMENTOS; CONSTRUÇÃO DE CASAS; CONSTRUÇÃO DE ÁREAS HABITACIONAIS; CONSTRUÇÃO DE CASAS PRIVADAS; CONSTRUÇÃO DE COMPLEXOS PARA NEGÓCIOS; CONSTRUÇÃO DE EDIFÍCIOS; CONSTRUÇÃO DE EDIFÍCIOS COMERCIAIS; CONSTRUÇÃO DE EDIFÍCIOS DE PRODUÇÃO E INDUSTRIAIS; CONSTRUÇÃO DE EDIFÍCIOS INSTITUCIONAIS; CONSTRUÇÃO DE EDIFÍCIOS MULTIFAMILIARES; CONSTRUÇÃO DE EDIFÍCIOS POR EMPREITADA; CONSTRUÇÃO DE EDIFÍCIOS E OUTRAS ESTRUTURAS; CONSTRUÇÃO DE EDIFÍCIOS DESTINADOS AO ENSINO; CONSTRUÇÃO DE EDIFÍCIOS RESIDENCIAIS; CONSTRUÇÃO DE EDIFÍCIOS RESIDENCIAIS E COMERCIAIS; CONSTRUÇÃO DE ESTRUTURAS EM AÇO PARA EDIFÍCIOS; CONSTRUÇÃO DE HABITAÇÃO SOCIAL; CONSTRUÇÃO DE HABITAÇÕES; CONSTRUÇÃO DE IMÓVEIS; CONSTRUÇÃO DE INFRAESTRUTURAS; CONSTRUÇÃO DE OBRAS DE ENGENHARIA CIVIL; CONSTRUÇÃO DE OBRAS PÚBLICAS; CONSTRUÇÃO DE OBRAS RURAIS; CONSTRUÇÃO DE PROPRIEDADES COMERCIAIS; CONSTRUÇÃO DE PROPRIEDADES RESIDENCIAIS; CONSTRUÇÃO E REPARAÇÃO DE EDIFÍCIOS; CONSTRUÇÕES (DEMOLIÇÃO DE -); CONSTRUÇÕES DE ENGENHARIA CIVIL; CONSULTADORIA EM ENGENHARIA CIVIL [CONSTRUÇÃO]; CONSULTORIA EM CONSTRUÇÃO; CONSULTADORIA EM SUPERVISÃO DE CONSTRUÇÃO DE EDIFÍCIOS; CONSULTORIA RELACIONADA COM A CONSTRUÇÃO DE PRÉDIOS RESIDENCIAIS E OUTROS EDIFÍCIOS; DEMOLIÇÃO DE ESTRUTURAS; DEMOLIÇÃO DE OBRAS DE ENGENHARIA CIVIL; DEMOLIÇÃO DE EDIFÍCIOS; DEMOLIÇÃO DE CONSTRUÇÕES; DECORAÇÃO DE EDIFÍCIOS; DESMANTELAMENTO DE ESTRUTURAS; ESCAVAÇÃO DE TERRENOS; ESCAVAÇÕES; EDIFICAÇÃO DE CONSTRUÇÕES ESTRUTURAIS EM AÇO; ESTABILIZAÇÃO DE SOLOS; ESTABILIZAÇÃO DE TERRENOS; FORNECIMENTO DE INFORMAÇÃO RELACIONADA COM O SETOR DA CONSTRUÇÃO; FORNECIMENTO DE INFORMAÇÕES ONLINE RELATIVAS À CONSTRUÇÃO DE EDIFÍCIOS; FORNECIMENTO DE INFORMAÇÕES RELATIVAS À CONSTRUÇÃO CIVIL; FORNECIMENTO DE INFORMAÇÕES RELATIVAS À DEMOLIÇÃO DE EDIFÍCIOS; FORNECIMENTO DE INFORMAÇÕES RELATIVAS À RECONSTRUÇÃO DE EDIFÍCIOS; FORNECIMENTO DE INFORMAÇÕES RELATIVAS À RENOVAÇÃO DE EDIFÍCIOS; GESTÃO DE PROJETOS DE CONSTRUÇÃO NO LOCAL; INFORMAÇÕES EM CONSTRUÇÃO; INFORMAÇÕES EM MATÉRIA DE CONSTRUÇÃO; INFORMAÇÕES RELACIONADAS COM CONSTRUÇÃO; INFORMAÇÕES RELATIVAS A CONSTRUÇÃO; INFORMAÇÕES SOBRE A CONSTRUÇÃO; IMPERMEABILIZAÇÃO DE EDIFÍCIOS DURANTE A CONSTRUÇÃO; IMPERMEABILIZAÇÃO DURANTE CONSTRUÇÕES; IMPERMEABILIZAÇÃO DE EDIFÍCIOS; GESTÃO (SUPERVISÃO) DE TRABALHOS DE CONSTRUÇÃO; GESTÃO DE PROJETOS NO LOCAL RELACIONADA COM A CONSTRUÇÃO DE EDIFÍCIOS; ISOLAMENTOS (CONSTRUÇÃO); ISOLAMENTO DE EDIFÍCIOS; ISOLAMENTO DE EDIFÍCIOS DURANTE A CONSTRUÇÃO; ISOLAMENTO DE PAREDES INTERNAS E EXTERNAS, TETOS E TELHADOS; OBRAS DE CONSTRUÇÃO COM ESTRUTURAS DE AÇO; OBRAS DE ENGENHARIA PESADA; PINTURA DE CASAS; PINTURA DE EDIFÍCIOS; PINTURA DE INTERIORES E EXTERIORES; PINTURA E DECORAÇÃO DE EDIFÍCIOS; PREPARAÇÃO DE LOCAIS [CONSTRUÇÃO]; PREPARAÇÃO DE TERRENOS; PRESTAÇÃO DE INFORMAÇÕES SOBRE CONSTRUÇÃO; REFORÇO DE EDIFÍCIOS; REVESTIMENTO DE BETÃO; REVESTIMENTO DE PAVIMENTOS; SERVIÇOS DE ASSESSORAMENTO RELACIONADOS COM A CONSTRUÇÃO DE EDIFÍCIOS; SERVIÇOS DE ASSESSORIA EM MATÉRIA DE DEMOLIÇÃO DE EDIFÍCIOS; SERVIÇOS DE ASSESSORIA SOBRE CONSTRUÇÃO; SERVIÇOS DE CANALIZAÇÃO; SERVIÇOS DE CONSTRUÇÃO CIVIL; SERVIÇOS DE CONSTRUÇÃO DE EDIFÍCIOS; SERVIÇOS DE COFRAGEM; SERVIÇOS DE CARPINTARIA; SERVIÇOS DE CONSTRUÇÃO E DE EDIFICAÇÃO; SERVIÇOS DE CONSULTADORIA RELACIONADOS COM A CONSTRUÇÃO DE EDIFÍCIOS; SERVIÇOS DE CONSULTORIA E INFORMAÇÃO RELACIONADOS COM A CONSTRUÇÃO; SERVIÇOS DE CONSULTORIA RELACIONADOS COM A CONSTRUÇÃO; SERVIÇOS DE CONSULTORIA RELATIVOS À CONSTRUÇÃO DE OBRAS PÚBLICAS; SERVIÇOS DE CONSULTORIA SOBRE CONSTRUÇÃO DE EDIFÍCIOS E OUTRAS ESTRUTURAS; SERVIÇOS DE DEMOLIÇÃO; SERVIÇOS DE EMPREENDIMENTOS IMOBILIÁRIOS [CONSTRUÇÃO]; SERVIÇOS DE EMPREITADA

GERAL DE CONSTRUÇÃO; SERVIÇOS DE EMPREITEIRO DE PINTURA; SERVIÇOS DE EMPREITEIRO DE REBOCO; SERVIÇOS DE EMPREITEIRO PARA CARPINTARIA; SERVIÇOS DE EMPREITEIROS RELACIONADOS COM PAVIMENTAÇÃO; SERVIÇOS DE ESCAVAÇÃO; SERVIÇOS DE ISOLAMENTO; SERVIÇOS DE GESTÃO DE OBRAS; SERVIÇOS DE GESTÃO DE PROJETOS DE CONSTRUÇÃO; SERVIÇOS DE ISOLAMENTO [CONSTRUÇÃO]; SERVIÇOS DE PINTURA DE CASAS; SERVIÇOS DE REBOCO; SERVIÇOS DE REVESTIMENTO [PINTURA]; SUPERVISÃO DE CONSTRUÇÃO; SUPERVISÃO DA CONSTRUÇÃO DE EDIFÍCIOS; SUPERVISÃO DA CONSTRUÇÃO DE PROJETOS DE ENGENHARIA CIVIL; SUPERVISÃO DE DEMOLIÇÃO DE CONSTRUÇÕES; SUPERVISÃO DE OBRAS DE CONSTRUÇÃO; SUPERVISÃO DE TRABALHOS DE CONSTRUÇÃO; SUPERVISÃO NO LOCAL DE CONSTRUÇÕES DE OBRAS DE ENGENHARIA CIVIL; TRABALHOS DE CONSTRUÇÃO; TRABALHOS DE CONSTRUÇÃO DE FUNDAÇÕES; TRABALHOS DE CANALIZAÇÃO; TRABALHOS DE APLICAÇÃO DE BETONILHA; TRABALHOS DE COBERTURA DE TELHADOS; URBANIZAÇÃO DE TERRENOS PARA CONSTRUÇÃO.

(591)

(540)

HOUSE DEAL

(210) 733097

MNA

(220) 2024.10.12

(300)

(730) **PT CRISTINA ISABEL BARRADAS MARQUES JORGE**

(511) 41 SERVIÇOS DE EDUCAÇÃO, ENTRETENIMENTO E DESPORTO; SERVIÇOS DE FORMAÇÃO E EDUCAÇÃO; SERVIÇOS DE EDUCAÇÃO E FORMAÇÃO; ACOMPANHAMENTO (COACHING) EM MATÉRIA DE ECONOMIA E GESTÃO; ACOMPANHAMENTO TÉCNICO PESSOAL (FORMAÇÃO); ACONSELHAMENTO SOBRE CARREIRAS E ORIENTAÇÃO PROFISSIONAL; ASSESSORIA E ORIENTAÇÃO PROFISSIONAL [ASSESSORIA EM MATÉRIA DE EDUCAÇÃO E FORMAÇÃO]; ASSESSORIA SOBRE CARREIRAS, FORMAÇÃO E ACONSELHAMENTO VOCACIONAL; AÇÕES DE FORMAÇÃO; COACHING [FORMAÇÃO]; CONSULTADORIA EM FORMAÇÃO; CONSULTADORIA EM MATÉRIA DE FORMAÇÃO E APERFEIÇOAMENTO PROFISSIONAL; CONSULTADORIA RELACIONADA COM FORMAÇÃO VOCACIONAL; CURSOS DE DESENVOLVIMENTO PESSOAL; CURSOS DE FORMAÇÃO; CURSOS DE FORMAÇÃO ASSISTIDOS POR COMPUTADOR; CURSOS POR CORRESPONDÊNCIA RELACIONADOS COM INVESTIMENTO PESSOAL; DISPONIBILIZAÇÃO DE FORMAÇÃO ONLINE; WORKSHOPS PARA FINS EDUCATIVOS; WORKSHOPS DE FORMAÇÃO; TRANSMISSÃO DE KNOW-HOW [FORMAÇÃO]; TRANSFERÊNCIA DE KNOW-HOW [FORMAÇÃO]; SERVIÇOS DE EDUCAÇÃO E FORMAÇÃO EM MATÉRIA DE ORIENTAÇÃO PESSOAL; SERVIÇOS DE EDUCAÇÃO E FORMAÇÃO VOCACIONAL; SERVIÇOS DE CONSULTADORIA RELACIONADOS COM FORMAÇÃO; SERVIÇOS DE CONSULTORIA EM MATÉRIA DE EDUCAÇÃO E FORMAÇÃO; SERVIÇOS DE CONSULTORIA RELACIONADOS COM A ELABORAÇÃO DE CURSOS DE FORMAÇÃO;

(591)

(540)



(531) 5.1.16; 27.3.11

(210) 733098

MNA

(220) 2024.10.13

(300)

(730) **PT AMETISTA DESIGN, UNIPessoal, LDA**

(511) 35 GESTÃO DE CONDOMÍNIOS; CONTABILIDADE; CONTABILIDADE ADMINISTRATIVA;

CONTABILIDADE INFORMATIZADA; CONTABILIDADE COMPUTORIZADA; ACESSORIA FISCAL (CONTABILIDADE); CONSULTADORIA FISCAL [CONTABILIDADE]; PLANEAMENTO FISCAL [CONTABILIDADE]; CONTABILIDADE DE GESTÃO; ESCRITURAÇÃO DE CONTABILIDADE; CONTABILIDADE DE CUSTOS; CONTABILIDADE, ESCRITURAÇÃO COMERCIAL; CONSULTADORIA EM CONTABILIDADE; ACESSORIA EM TRIBUTAÇÃO [CONTABILIDADE]; CONSULTADORIA EM TRIBUTAÇÃO [CONTABILIDADE]; SERVIÇOS DE CONTABILIDADE FORENSE; PREPARAÇÃO DE CONTABILIDADE INFORMATIZADA; SERVIÇOS DE CONTABILIDADE COMPUTORIZADOS; SERVIÇOS DE CONTABILIDADE INFORMATIZADA; GESTÃO DA CONTABILIDADE DE NEGÓCIOS; ACESSORIA EMPRESARIAL RELACIONADA COM CONTABILIDADE; CONTABILIDADE DE GESTÃO DE CUSTOS; CONSULTORIA RELATIVA A CONTABILIDADE FISCAL; CONSULTORIA EM CONTABILIDADE RELACIONADA COM TRIBUTAÇÃO; SERVIÇOS DE CONSULTADORIA EM TRIBUTAÇÃO [CONTABILIDADE]; SERVIÇOS DE CONTABILIDADE PARA PROPINAS ESCOLARES; CONTABILIDADE PARA TRANSFERÊNCIA ELETRÔNICA DE FUNDOS; ACONSELHAMENTO EM CONTABILIDADE RELACIONADA COM TRIBUTAÇÃO; CONTABILIDADE, GESTÃO DE CONTAS E AUDITORIA; CONSULTADORIA E INFORMAÇÃO RELATIVA A CONTABILIDADE; SERVIÇOS DE CONTABILIDADE E LANÇAMENTOS CONTABILÍSTICOS; SERVIÇOS DE CONTABILIDADE POR CONTA DE TERCEIROS; SERVIÇOS DE CONTABILIDADE RELATIVOS A PLANEAMENTO FISCAL; SERVIÇOS DE CONTABILIDADE PARA FUNDOS DE PENSÕES; SERVIÇOS DE ACONSELHAMENTO EM DECLARAÇÕES FISCAIS [CONTABILIDADE]; PRESTAÇÃO DE INFORMAÇÕES RELACIONADAS COM CONTAS [CONTABILIDADE]; PREPARAÇÃO DE DECLARAÇÕES DE IMPOSTOS INFORMATIZADAS [CONTABILIDADE]; SERVIÇOS DE CONTABILIDADE PARA FUSÕES E AQUISIÇÕES; SERVIÇOS DE ACESSORIA EM CONTABILIDADE DE EMPRESAS; SERVIÇOS DE CONTABILIDADE DE CUSTOS DE PROPINAS ESCOLARES; SERVIÇOS DE CONSULTORIA E INFORMAÇÃO RELACIONADOS COM CONTABILIDADE; SERVIÇOS DE ACESSORIA (ORIENTAÇÃO) EM DECLARAÇÃO DE IMPOSTOS [CONTABILIDADE]; SERVIÇOS DE CONTABILIDADE RELACIONADOS COM CUSTOS PARA EMPRESAS AGRÍCOLAS; ACONSELHAMENTO EM CONTABILIDADE RELACIONADA COM A ELABORAÇÃO DE DECLARAÇÕES FISCAIS; CONSULTORIA EM CONTABILIDADE RELATIVA À PREPARAÇÃO DE PAGAMENTO DE IMPOSTOS; AQUISIÇÃO DE EMPRESAS; AUDITORIA DE EMPRESAS; ADMINISTRAÇÃO DE EMPRESAS; AUDITORIAS DE EMPRESAS; GESTÃO DE EMPRESAS; PROMOÇÃO INFORMATIZADA DE EMPRESAS; GESTÃO DE EMPRESAS PARA TERCEIROS; CONSULTADORIA EM AQUISIÇÃO DE EMPRESAS; CONSULTADORIA DE AQUISIÇÃO DE EMPRESAS; SERVIÇOS DE RELOCALIZAÇÃO PARA EMPRESAS; ACESSORIA DE GESTÃO DE EMPRESAS; PLANEAMENTO DE GESTÃO DE EMPRESAS; SERVIÇOS DE IDENTIDADE DE EMPRESAS; TRATAMENTO DE DADOS PARA EMPRESAS; COMPILAÇÃO DE INFORMAÇÃO PARA EMPRESAS; ACESSORIA EM FUSÕES DE EMPRESAS; CONSULTADORIA EM FUSÃO DE EMPRESAS; CONSULTADORIA DE GESTÃO DE EMPRESAS; SERVIÇOS DE FUSÃO DE EMPRESAS; ESTUDOS DE IMAGEM DE EMPRESAS; COMPILAÇÃO DE DIRETÓRIOS DE EMPRESAS; SERVIÇOS DE SECRETARIADO PARA EMPRESAS; GESTÃO DE DOSSIÊS DE EMPRESAS; SERVIÇOS DE

AValiação DE EMPRESAS; ORGANIZAÇÃO DE APRESENTAÇÕES DE EMPRESAS; ACESSORIA RELACIONADA COM AQUISIÇÃO DE EMPRESAS; SERVIÇOS ADMINISTRATIVOS DE SUBLOCAÇÃO DE EMPRESAS; CONSULTADORIA DE NEGÓCIOS DESTINADA A EMPRESAS; ASSISTÊNCIA DE GESTÃO A EMPRESAS COMERCIAIS; ASSISTÊNCIA DE GESTÃO PARA EMPRESAS COMERCIAIS; PESQUISAS RELACIONADAS COM INFORMAÇÃO DE EMPRESAS; ACESSORIA ÀS EMPRESAS RELACIONADA COM FUSÕES; GESTÃO ADMINISTRATIVA POR OUTSOURCING PARA EMPRESAS; GESTÃO E ADMINISTRAÇÃO DE EMPRESAS COMERCIAIS; ELABORAÇÃO DE INFORMAÇÕES ESTATÍSTICAS PARA EMPRESAS; ASSISTÊNCIA OPERACIONAL DE NEGÓCIOS A EMPRESAS; GESTÃO DE EMPRESAS POR CONTA DE OUTREM; DESENVOLVIMENTO DE CAMPANHAS DE PROMOÇÃO PARA EMPRESAS; CONSULTORIA DE ORGANIZAÇÃO E FUNCIONAMENTO DE EMPRESAS; ACESSORIA RELACIONADA COM AQUISIÇÕES DE EMPRESAS COMERCIAIS; ACESSORIA DE EMPRESAS RELACIONADA COM REORGANIZAÇÃO FINANCEIRA; ACESSORIA DE GESTÃO EM NEGÓCIOS DE EMPRESAS; ACESSORIA RELACIONADA COM A VENDA DE EMPRESAS; SERVIÇOS DE ANÁLISE DE DADOS DE EMPRESAS; CONSULTADORIA RELACIONADA COM A FUSÃO DE EMPRESAS; SERVIÇOS DE EMPRESAS EM MATÉRIA DE FATURAÇÃO; SERVIÇOS DE PLANEAMENTO DE NEGÓCIOS PARA EMPRESAS; SERVIÇOS DE SECRETARIADO DE ESCRITÓRIO PARA EMPRESAS; FORNECIMENTO DE INFORMAÇÕES COMERCIAIS RELATIVAS A EMPRESAS; AQUISIÇÃO DE PRODUTOS POR CONTA DE EMPRESAS; PREPARAÇÃO DE DECLARAÇÕES FISCAIS ANUAIS PARA EMPRESAS; PRESTAÇÃO DE INFORMAÇÃO SOBRE NEGÓCIOS PARA EMPRESAS; ANÁLISE DE SISTEMAS DE GESTÃO DE EMPRESAS; CONSULTADORIA DE ORGANIZAÇÃO E GESTÃO DE EMPRESAS; ASSISTÊNCIA NA DIREÇÃO DE EMPRESAS COMERCIAIS OU INDUSTRIAIS; ELABORAÇÃO E ANÁLISE DE DECLARAÇÕES FINANCEIRAS PARA EMPRESAS; ASSISTÊNCIA A EMPRESAS RELACIONADA COM A IMAGEM COMERCIAL; GESTÃO DE EMPRESAS, INCLUINDO CONSULTORIA EM QUESTÕES DEMOGRÁFICAS; CONSULTADORIA EM ORGANIZAÇÃO DE CAMPANHAS PROMOCIONAIS PARA EMPRESAS; SERVIÇOS COMERCIAIS RELACIONADOS COM O ESTABELECIMENTO DE EMPRESAS; COMPRA DE PRODUTOS E SERVIÇOS PARA OUTRAS EMPRESAS; CONSULTORIA RELATIVA A SERVIÇOS DE RECOLOCAÇÃO PARA EMPRESAS; SERVIÇOS DE CONSULTADORIA DE EMPRESAS RELACIONADOS COM MARKETING; AVALIAÇÕES EM MATÉRIA DE GESTÃO EMPRESARIAL EM EMPRESAS INDUSTRIAIS; CONSULTADORIA RELACIONADA COM A CRIAÇÃO E DIREÇÃO DE EMPRESAS; ASSISTÊNCIA COMERCIAL RELACIONADA COM A CONSTITUIÇÃO DE EMPRESAS COMERCIAIS; AVALIAÇÕES EM MATÉRIA DE GESTÃO EMPRESARIAL EM EMPRESAS PROFISSIONAIS; SERVIÇOS DE CONSULTADORIA EM MATÉRIA DE RECRUTAMENTO PARA EMPRESAS; SERVIÇOS DE CÂMARA DE COMÉRCIO PARA PROMOÇÃO DE EMPRESAS; ASSISTÊNCIA A EMPRESAS COMERCIAIS NA GESTÃO DA RESPETIVA ATIVIDADE; SERVIÇOS DE GESTÃO EMPRESARIAL RELACIONADOS COM AQUISIÇÕES DE EMPRESAS; GESTÃO DE EMPRESAS DE COMÉRCIO A RETALHO PARA TERCEIROS; INFORMAÇÕES E PARECERES ESPECIALIZADOS RELACIONADOS COM EMPRESAS E NEGÓCIOS; FORNECIMENTO DE INFORMAÇÕES COMPUTORIZADAS RELATIVAS A DOCUMENTOS DE EMPRESAS; ASSISTÊNCIA A EMPRESAS

INDUSTRIAIS NA CONDUÇÃO DOS SEUS NEGÓCIOS; ASSESSORIA DE EMPRESAS RELACIONADA COM CONSULTAS DE GESTÃO DE MARKETING; AVALIAÇÕES RELACIONADAS COM A GESTÃO DE NEGÓCIOS EM EMPRESAS COMERCIAIS; SERVIÇOS DE ASSESSORIA RELACIONADOS COM A ESTRUTURA CORPORATIVA DE EMPRESAS; SERVIÇOS DE ASSESSORIA EM MATÉRIA DE ESTRUTURA CORPORATIVA DE EMPRESAS; ASSISTÊNCIA DE GESTÃO RELACIONADA COM O ESTABELECIMENTO DE EMPRESAS COMERCIAIS; SERVIÇOS DE ASSESSORIA EMPRESARIAL RELACIONADOS COM A GESTÃO DE EMPRESAS; PREPARAÇÃO DE EXIBIÇÕES DE ÁUDIO E/OU VÍDEO PARA EMPRESAS; CONSULTADORIA PROFISSIONAL DE NEGÓCIOS EM MATÉRIA DE FUNCIONAMENTO DE EMPRESAS; SERVIÇOS DE CONSULTADORIA DE EMPRESAS RELACIONADOS COM PROCESSOS DE FABRICO; FORNECIMENTO DE GESTÃO COMERCIAL E ASSISTÊNCIA OPERACIONAL A EMPRESAS COMERCIAIS; ASSESSORIA EM GESTÃO DE EMPRESAS RELACIONADA COM NEGÓCIOS DE PRODUÇÃO; PRESTAÇÃO DE ASSISTÊNCIA NA GESTÃO DE EMPRESAS INDUSTRIAIS OU COMERCIAIS; CONSULTADORIA PROFISSIONAL DE NEGÓCIOS EM MATÉRIA DE CRIAÇÃO DE EMPRESAS; SERVIÇO AUTOMÁTICO DE EMPRESAS PARA REALIZAR NOVOS PEDIDOS DE ENCOMENDAS; PLANEAMENTO RELACIONADO COM GESTÃO EMPRESARIAL, NOMEADAMENTE PROCURA DE PARCEIROS PARA FUSÕES E AQUISIÇÕES DE EMPRESAS, BEM COMO PARA ESTABELECIMENTO DE EMPRESAS; AQUISIÇÃO DE INFORMAÇÕES DE NEGÓCIOS RELACIONADAS COM O ESTADO DAS EMPRESAS; AQUISIÇÃO DE INFORMAÇÕES SOBRE NEGÓCIOS COMERCIAIS RELACIONADAS COM ACTIVIDADES DE EMPRESAS; SERVIÇOS DE ASSESSORIA DE NEGÓCIOS RELACIONADOS COM O DESEMPENHO DE EMPRESAS; SERVIÇOS DE GESTÃO DE NEGÓCIOS EM MATÉRIA DE DESENVOLVIMENTO DE EMPRESAS; CONSULTORIA EM MATÉRIA DE GESTÃO DE NEGÓCIOS E ORGANIZAÇÃO DE EMPRESAS; ACONSELHAMENTO A EMPRESAS INDUSTRIAIS EM MATÉRIA DE CONDUÇÃO DOS SEUS NEGÓCIOS; ASSISTÊNCIA A EMPRESAS INDUSTRIAIS OU COMERCIAIS NA CONDUÇÃO DOS SEUS NEGÓCIOS; SERVIÇOS DE ASSESSORIA DE NEGÓCIOS EM MATÉRIA DE LIQUIDAÇÃO DE EMPRESAS; ACONSELHAMENTO A EMPRESAS COMERCIAIS EM MATÉRIA DE CONDUÇÃO DOS SEUS NEGÓCIOS; ASSISTÊNCIA EM GESTÃO DE EMPRESAS NO ÂMBITO DE CONTRATOS DE FRANCHISING; SERVIÇOS DE ASSESSORIA NA GESTÃO DE NEGÓCIOS RELACIONADOS COM EMPRESAS COMERCIAIS; SERVIÇOS DE ASSESSORIA NA GESTÃO DE NEGÓCIOS RELACIONADOS COM EMPRESAS INDUSTRIAIS; SERVIÇOS DE "JOB MATCHING" (CORRELAÇÃO DE EMPREGOS ENTRE EMPRESAS E TRABALHADORES); FORNECIMENTO DE APOIO NA GESTÃO COMERCIAL NO ARRANQUE DE OUTRAS EMPRESAS; SERVIÇOS DE ASSESSORIA RELACIONADOS COM GESTÃO DE EMPRESAS E OPERAÇÕES COMERCIAIS; SERVIÇOS DE GESTÃO DE NEGÓCIOS EM MATÉRIA DE AQUISIÇÃO DE EMPRESAS; ASSISTÊNCIA NA GESTÃO DE NEGÓCIOS COMERCIAIS PARA EMPRESAS INDUSTRIAIS OU COMERCIAIS; SERVIÇOS DE ACONSELHAMENTO E INFORMAÇÕES SOBRE ORGANIZAÇÃO E GESTÃO DE EMPRESAS; SERVIÇOS DE CONSULTADORIA DE NEGÓCIOS PARA EMPRESAS EM FASE DE ARRANQUE; SERVIÇOS DE ASSESSORIA (EMPRESARIAL) RELACIONADOS COM GESTÃO DE EMPRESAS DO SETOR PÚBLICO; ASSISTÊNCIA PARA A GESTÃO EM EMPRESAS COMERCIAIS NO

QUE RESPEITA A PUBLICIDADE; APRESENTAÇÃO DE EMPRESAS E DE SEUS BENS E SERVIÇOS ATRAVÉS DA INTERNET; ASSISTÊNCIA EM GESTÃO DE EMPRESAS COMERCIAIS NO QUE RESPEITA A RELAÇÕES PÚBLICAS; SERVIÇOS DE ASSESSORIA RELACIONADOS COM A COMPRA DE BENS POR CONTA DE EMPRESAS; SERVIÇOS DE FORNECIMENTO PARA TERCEIROS [COMPRA DE PRODUTOS E SERVIÇOS PARA OUTRAS EMPRESAS]; GESTÃO, EM BENEFÍCIO DE EMPRESAS INDUSTRIAIS E COMERCIAIS, DO FORNECIMENTO DE MATERIAL DE ESCRITÓRIO; SERVIÇOS DE ASSISTÊNCIA E CONSULTORIA NO DOMÍNIO DA GESTÃO COMERCIAL DE EMPRESAS DO SETOR ENERGÉTICO; SERVIÇOS DE FORNECIMENTO DE BEBIDAS ALCOÓLICAS PARA TERCEIROS [SERVIÇOS DE COMPRA DE PRODUTOS PARA OUTRAS EMPRESAS]; SERVIÇOS PRESTADOS POR UM FRANCHISADOR, NOMEADAMENTE ASSISTÊNCIA NA GESTÃO OU ADMINISTRAÇÃO DE EMPRESAS INDUSTRIAIS OU COMERCIAIS; SERVIÇOS DE "LEAD GENERATION" (CRIAÇÃO DE POTENCIAL INTERESSE DO CONSUMIDOR EM PRODUTOS E SERVIÇOS DE EMPRESAS); TRATAMENTO ADMINISTRATIVO DE ORDENS DE ENCOMENDA NO ÂMBITO DOS SERVIÇOS PRESTADOS POR EMPRESAS DE VENDAS POR CORRESPONDÊNCIA.

42 PLANEAMENTO E DESIGN DE CONDOMÍNIOS RESIDENCIAIS.

(591)

(540)



(531) 27.5.1 ; 27.5.4

(210) **733099**

MNA

(220) 2024.10.13

(300)

(730) **PT PAULO MARTINS ARQUITECTURA UNIPESSOAL LDA**

(511) 37 SERVIÇOS DE EMPREENDIMENTOS IMOBILIÁRIOS [CONSTRUÇÃO].

42 DESIGN DE EDIFÍCIOS; PLANEAMENTO [DESIGN] DE EDIFÍCIOS.

(591)

(540)



(531) 26.13.25

- (210) **733100** MNA
 (220) 2024.10.13
 (300)
 (730) **PT UZ SOLUTIONS LDA**
 (511) 35 SERVIÇOS DE ASSISTÊNCIA, GESTÃO E ADMINISTRAÇÃO DE NEGÓCIOS; SERVIÇOS DE PUBLICIDADE, DE MARKETING E DE PROMOÇÃO; SERVIÇOS DE PUBLICIDADE, DE MARKETING E PROMOCIONAIS; SERVIÇOS DE PUBLICIDADE, DE PROMOÇÃO E DE MARKETING.
 42 SERVIÇOS DE TI (TECNOLOGIAS DE INFORMAÇÃO); SERVIÇOS DE CIÊNCIA E TECNOLOGIA; SERVIÇOS DE DESIGN; TESTES, AUTENTICAÇÃO E CONTROLO DE QUALIDADE; SERVIÇOS CIENTÍFICOS E TECNOLÓGICOS.
- (591)
 (540)



(531) 27.5.10

- (210) **733101** MNA
 (220) 2024.10.13
 (300)
 (730) **PT MARIANA PINHEIRO TORRES DE SEABRA**
 (511) 44 SERVIÇOS DE HIGIENE CORPORAL E DE BELEZA PARA PESSOAS; CUIDADOS HIGIÉNICOS E DE BELEZA PARA PESSOAS; SERVIÇOS DE CUIDADOS DE SAÚDE PARA PESSOAS; SERVIÇOS DE HIGIENE E CUIDADOS DE BELEZA PARA PESSOAS; CUIDADOS DE HIGIENE E BELEZA PARA SERES HUMANOS; CUIDADOS DE HIGIENE E DE BELEZA PARA SERES HUMANOS.
- (591)
 (540)

CURE CLINIC

- (210) **733103** MNA
 (220) 2024.10.13
 (300)
 (730) **PT PATRÍCIO MARTINS FRAGA**
 (511) 30 CAFÉ, CHÁS E CACAU E SUBSTITUTOS DOS MESMOS; BEBIDAS À BASE DE CAFÉ; BEBIDAS À

BASE DE CAFÉ QUE CONTÊM LEITE; BEBIDAS À BASE DE CAMOMILA; BEBIDAS À BASE DE CHOCOLATE COM LEITE; BEBIDAS À BASE DE CHÁ; APERITIVOS À BASE DE TRIGO; BATATAS FRITAS À BASE DE FARINHA; BOLOS DE ARROZ; QUICHES; QUICHES DE LEGUMES; SANDUÍCHES; SANDUÍCHES CONTENDO FRANGO; SANDUÍCHES CONTENDO SALADA; SANDUÍCHES DE CACHORRO-QUENTE; TARTES, DOCES OU SALGADAS; TOSTA DE QUEIJO; TOSTA MISTA.
 32 CERVEJA E CERVEJA SEM ÁLCOOL; REFRIGERANTES.

(591)
 (540)

GUIMARÃES SENSATIONS

- (210) **733104** MNA
 (220) 2024.10.13
 (300)
 (730) **PT ORLANDO MIGUEL ALMEIDA FREITAS**
 (511) 36 INVESTIMENTO IMOBILIÁRIO; SINDICAÇÃO IMOBILIÁRIA; MEDIAÇÃO IMOBILIÁRIA; GESTÃO IMOBILIÁRIA; CONSULTADORIA IMOBILIÁRIA; SERVIÇOS IMOBILIÁRIOS; GESTÃO DE INVESTIMENTO IMOBILIÁRIO; PLANEAMENTO DE INVESTIMENTO IMOBILIÁRIO; ACONSELHAMENTO EM INVESTIMENTO IMOBILIÁRIO.
- (591)
 (540)

BTG DEVELOPMENTS

- (210) **733105** MNA
 (220) 2024.10.13
 (300)
 (730) **PT JOÃO CARLOS CARVALHO VIEIRA**
 (511) 33 BEBIDAS ALCOÓLICAS (EXCLUINDO CERVEJA); PREPARAÇÕES ALCOÓLICAS PARA FAZER BEBIDAS; PREPARAÇÕES PARA PRODUZIR BEBIDAS ALCOÓLICAS.
- (591)
 (540)

DOM PIO

- (210) **733106** MNA
 (220) 2024.10.14
 (300)
 (730) **PT JÉSSICA GABRIEL DA SILVA**
 (511) 41 APRESENTAÇÕES DE ESPETÁCULOS AUDIOVISUAIS; ATIVIDADES CULTURAIS; CLUBES NOTURNOS; DIVERTIMENTO; DIVERTIMENTO INTERATIVO; ENCENAÇÃO DE PRODUÇÕES LIGEIRAS DE ENTRETENIMENTO; ESPETÁCULOS MUSICAIS; EVENTOS DE DANÇA; EXPLORAÇÃO DE INSTALAÇÕES RECREATIVAS DE UM CLUBE; EXPLORAÇÃO DE INSTALAÇÕES

RECREATIVAS; INFORMAÇÃO NA ÁREA DO ENTRETENIMENTO; ORGANIZAÇÃO DE APRESENTAÇÕES PARA FINS DE DIVERTIMENTO; ORGANIZAÇÃO DE APRESENTAÇÕES PARA FINS CULTURAIS; ORGANIZAÇÃO DE DIVERTIMENTO VISUAL E MUSICAL; ORGANIZAÇÃO DE ESPETÁCULOS CULTURAIS; ORGANIZAÇÃO DE ESPETÁCULOS EM PALCO; ORGANIZAÇÃO DE ESPETÁCULOS PARA FINS DE ENTRETENIMENTO; ORGANIZAÇÃO DE EVENTOS DE ENTRETENIMENTO; ORGANIZAÇÃO DE FESTAS; ORGANIZAÇÃO DE FESTAS [DIVERTIMENTO]; ORGANIZAÇÃO DE FESTAS PARA FINS CULTURAIS; ORGANIZAÇÃO DE FESTAS PARA FINS DE ENTRETENIMENTO; ORGANIZAÇÃO E APRESENTAÇÃO DE ESPECTÁCULOS; ORGANIZAÇÃO E DIREÇÃO DE EXPOSIÇÕES PARA FINS DE ENTRETENIMENTO; ORGANIZAÇÃO E REALIZAÇÃO DE ATIVIDADES CULTURAIS; ORGANIZAÇÃO E REALIZAÇÃO DE ATIVIDADES DE ENTRETENIMENTO; ORGANIZAÇÃO E REALIZAÇÃO DE EVENTOS DE ENTRETENIMENTO; ORGANIZAÇÃO E REALIZAÇÃO DE FESTAS [ENTRETENIMENTO]; PLANEAMENTO DE ESPETÁCULOS; PLANEAMENTO DE FESTAS; PLANEAMENTO DE FESTAS [DIVERTIMENTO]; PLANEAMENTO DE FESTAS [ENTRETENIMENTO]; PRODUÇÃO DE ÁUDIO, VÍDEO E MULTIMÉDIA, E FOTOGRAFIA; PRODUÇÃO DE ESPETÁCULOS; PRODUÇÃO DE ESPETÁCULOS DE MÚSICA; REALIZAÇÃO DE ATIVIDADES CULTURAIS; REALIZAÇÃO DE ATIVIDADES DE ENTRETENIMENTO; REALIZAÇÃO DE ENTRETENIMENTO NO DOMÍNIO DAS ARTES DO ESPETÁCULO; REALIZAÇÃO DE EVENTOS CULTURAIS; REALIZAÇÃO DE FESTIVAIS DE ARTES DO ESPETÁCULO.

(591) R0 G0 B0; R255 G255 B255

(540)



(531) 27.5.17

(210) **733107** MNA

(220) 2024.10.14

(300)

(730) **PT TOP SIGMA LDA**

(511) 09 VIDEOJOGOS PARA TELEMÓVEIS.

42 DESENVOLVIMENTO DE VIDEOJOGOS E JOGOS DE COMPUTADOR; DESENVOLVIMENTO DE SOFTWARE; DESENVOLVIMENTO DE SOFTWARE PARA TERCEIROS.

(591)

(540)

TOP SIGMA STUDIOS(210) **733108** MNA

(220) 2024.10.14

(300)

(730) **PT ANA RAQUEL RODRIGUES PEREIRA**

(511) 41 SERVIÇOS DE TRADUÇÃO; PRESTAÇÃO DE SERVIÇOS DE TRADUÇÃO; SERVIÇOS DE INTERPRETAÇÃO E TRADUÇÃO; FORNECIMENTO DE SERVIÇOS DE TRADUÇÃO ON-LINE.

(591) VERDE CLARO; VERDE ESCURO; AMARELO; PRETO

(540)



(531) 5.3.14 ; 29.1.3

(210) **733109** MNA

(220) 2024.10.14

(300)

(730) **PT PAULO ALEXANDRE FORTESD'ARMADA**

(511) 39 ORGANIZAÇÃO DE VIAGENS E PASSEIOS DE BARCO.

(591)

(540)

CASCAIS BY BOAT(210) **733110** MNA

(220) 2024.10.14

(300)

(730) **PT EXPANDPERFECTION - UNIPessoal LDA**

(511) 24 CORTINAS.

(591)

(540)

CORTINAS Á MEDIDA(210) **733111** MNA

(220) 2024.10.14

(300)

(730) **PT HOMEQUEST LDA**

(511) 36 AGÊNCIA IMOBILIÁRIA.

(591)

(540)



(531) 27.5.10

(210) **733112** MNA

(220) 2024.10.14

(300)

(730) **PT NOSCITO, UNIPESSOAL LDA**

(511) 42 INVESTIGAÇÃO BIOLÓGICA, INVESTIGAÇÃO CLÍNICA E INVESTIGAÇÃO MÉDICA.

44 CONSULTAS MÉDICAS; SERVIÇOS DE CONSULTAS MÉDICAS; SERVIÇOS PARA A REDUÇÃO DO PESO; TRATAMENTOS PARA O CONTROLO DO PESO; PLANEAMENTO DE PROGRAMAS PARA REDUÇÃO DE PESO; SERVIÇOS DE ACONSELHAMENTO EM PERDA DE PESO; SERVIÇOS DE ACONSELHAMENTO EM CONTROLO DE PESO; ACONSELHAMENTO MÉDICO NO DOMÍNIO DA PERDA DE PESO; FORNECIMENTO DE SERVIÇOS DE PROGRAMAS DE PERDA DE PESO; SERVIÇOS PARA O PLANEAMENTO DE PROGRAMAS DE REDUÇÃO DE PESO; FORNECIMENTO DE INFORMAÇÃO MÉDICA NO DOMÍNIO DA PERDA DE PESO; SERVIÇOS DE PLANEAMENTO DE DIETAS PARA A REDUÇÃO DO PESO; CLÍNICAS MÉDICAS; SERVIÇOS DE CLÍNICAS MÉDICAS; SERVIÇOS DE CLÍNICAS DE SAÚDE; SERVIÇOS [MÉDICOS] DE CLÍNICA DE SAÚDE; SERVIÇOS DE TRATAMENTO MÉDICOS PRESTADOS POR CLÍNICAS E HOSPITAIS.

(591)

(540)



(531) 27.5.10

(210) **733113** MNA

(220) 2024.10.14

(300)

(730) **PT ESTEFANIA CRISTINA FREITAS DE AGUIAR**

(511) 35 SERVIÇOS DE PUBLICIDADE, DE MARKETING E DE PROMOÇÃO; AGÊNCIAS DE PUBLICIDADE.

(591)

(540)



(531) 27.5.9 ; 27.5.25

(210) **733114** MNA

(220) 2024.10.14

(300) 2024.04.26 TO TO/M/2024/04640

(730) **US GOOGLE LLC**

(511) 42 FORNECIMENTO DE SOFTWARE NÃO DESCARREGÁVEL QUE UTILIZA IA (INTELIGÊNCIA ARTIFICIAL) PARA CRIAR E GERAR IMAGENS, VÍDEO, ÁUDIO E MÚSICA A PARTIR DE TEXTO; FORNECIMENTO DE SOFTWARE ONLINE NÃO DESCARREGÁVEL PARA UMA LINGUAGEM COM BASE NA APRENDIZAGEM AUTOMÁTICA DE TEXTO PARA IMAGEM, TEXTO PARA VÍDEO, TEXTO PARA ÁUDIO E TEXTO PARA MÚSICA E SOFTWARE DE GERAÇÃO DE IMAGEM, VÍDEO, ÁUDIO E MÚSICA; SERVIÇOS DE INVESTIGAÇÃO E DESENVOLVIMENTO NO DOMÍNIO DA GERAÇÃO DE TEXTO PARA IMAGEM, TEXTO PARA VÍDEO, TEXTO PARA ÁUDIO E TEXTO PARA MÚSICA, INTELIGÊNCIA ARTIFICIAL E APRENDIZAGEM AUTOMÁTICA; FORNECIMENTO DE SOFTWARE ONLINE NÃO DESCARREGÁVEL PARA UTILIZAÇÃO NOS DOMÍNIOS DA INTELIGÊNCIA ARTIFICIAL, APRENDIZAGEM AUTOMÁTICA, GERAÇÃO DE TEXTO PARA IMAGEM, GERAÇÃO DE TEXTO PARA VÍDEO, GERAÇÃO DE TEXTO PARA ÁUDIO E GERAÇÃO DE TEXTO PARA MÚSICA, APRENDIZAGEM ESTATÍSTICA, APRENDIZAGEM MATEMÁTICA, APRENDIZAGEM SUPERVISIONADA E APRENDIZAGEM NÃO SUPERVISIONADA; SOFTWARE COMO SERVIÇO (SAAS) COM SOFTWARE DE INTELIGÊNCIA ARTIFICIAL E APRENDIZAGEM AUTOMÁTICA PARA GERAÇÃO E CRIAÇÃO DE TEXTO PARA IMAGEM, TEXTO PARA VÍDEO, TEXTO PARA ÁUDIO E TEXTO PARA MÚSICA.

(591)

(540)

VEO

(210) **733115** MNA

(220) 2024.10.14

(300)

(730) **PT JOSÉ ORLANDO PENELA FERREIRA**

(511) 33 BEBIDAS ALCOÓLICAS EXCETO CERVEJA.

(591)

(540)

VINHOS DO MURTORIO

(210) **733116** MNA
 (220) 2024.10.14
 (300)
 (730) **PT ANAGRAM MOMENT UNIPESSOAL, LDA**
 (511) 42 SOFTWARE COMO SERVIÇO [SAAS].
 (591)
 (540)



Gala Events Automation

(531) 2.1.23

(210) **733117** MNA
 (220) 2024.10.14
 (300)
 (730) **PT OCEÂNTIA, LDA**

(511) 39 TRANSPORTE; TRANSPORTE AÉREO; TRANSPORTE FERROVIÁRIO; TRANSPORTE MARÍTIMO; TRANSPORTES FLUVIAIS; TRANSPORTES ESPACIAIS; TRANSPORTE DE ALIMENTOS; TRANSPORTE POR TERRA; TRANSPORTE POR CAMIÃO; TRANSPORTE E ARMAZENAMENTO; SERVIÇOS DE TRANSPORTE; SERVIÇOS PARA TRANSPORTE; TRANSPORTE EM HELICÓPTERO; LOGÍSTICA DE TRANSPORTE; TRANSPORTE EM AUTOCARROS; TRANSPORTE POR AUTOCARRO; TRANSPORTE DE PASSAGEIROS; TRANSPORTE DE ENCOMENDAS; RESERVAS DE TRANSPORTE; INFORMAÇÕES SOBRE TRANSPORTE; RESERVAS PARA TRANSPORTE; TRANSPORTE POR ESTAFETA; TRANSPORTE POR TÁXI; ORGANIZAÇÃO DE TRANSPORTES; INFORMAÇÕES SOBRE TRANSPORTES; ORGANIZAÇÃO DE TRANSPORTE AÉREO; ALUGUER DE TRANSPORTE RODOVIÁRIO; SERVIÇOS DE ELÉTRICOS [TRANSPORTE]; RESERVA DE TRANSPORTE FERROVIÁRIO; TRANSPORTE TERRESTRE DE PASSAGEIROS; SERVIÇOS DE TRANSPORTE RODOVIÁRIO; RESERVAS DE TRANSPORTE EM AUTOCARROS; SERVIÇOS DE RESERVAS PARA TRANSPORTE POR TERRA; RESERVAS E MARCAÇÕES DE SERVIÇOS PARA TRANSPORTES; SERVIÇOS DE LOGÍSTICA RELACIONADOS COM TRANSPORTE; ORGANIZAÇÃO DE SERVIÇOS DE TRANSPORTE; SERVIÇOS DE TRANSPORTE EM VEÍCULOS AUTOMÓVEIS; SERVIÇOS DE ALUGUER RELACIONADOS COM TRANSPORTE E ARMAZENAMENTO.

(591)
 (540)



(531) 27.5.17

(210) **733118** MNA
 (220) 2024.10.14
 (300)
 (730) **PT OCEÂNTIA, LDA**

(511) 36 SERVIÇOS FINANCEIROS; SERVIÇOS FINANCEIROS INFORMATIZADOS; SERVIÇOS FINANCEIROS PESSOAIS; SERVIÇOS FINANCEIROS DE CRÉDITO; SERVIÇOS DE EMPRÉSTIMOS FINANCEIROS; SERVIÇOS BANCÁRIOS E FINANCEIROS; MEDIAÇÃO DE SERVIÇOS FINANCEIROS; SERVIÇOS DE NEGÓCIOS FINANCEIROS; SERVIÇOS FINANCEIROS E MONETÁRIOS; SERVIÇOS FINANCEIROS BANCÁRIOS A PARTICULARES; SERVIÇOS FINANCEIROS RELACIONADOS COM AEROPORTOS; SERVIÇOS FINANCEIROS RELACIONADOS COM TÍTULOS; SERVIÇOS FINANCEIROS PARA MEDIAÇÃO IMOBILIÁRIA; SERVIÇOS FINANCEIROS RELACIONADOS COM HIPOTECAS; SERVIÇOS FINANCEIROS RELACIONADOS COM SEGUROS; SERVIÇOS FINANCEIROS RELACIONADOS COM PROPRIEDADES; SERVIÇOS FINANCEIROS RELACIONADOS COM VIAGENS; SERVIÇOS DE DADOS FINANCEIROS INFORMATIZADOS; SERVIÇOS FINANCEIROS RELACIONADOS COM INSOLVÊNCIAS; SERVIÇOS FINANCEIROS DE PRÉ-PAGAMENTO; SERVIÇOS FINANCEIROS RELACIONADOS COM PENSÕES; SERVIÇOS FINANCEIROS DE CORRETAGEM ADUANEIRA; SERVIÇOS FINANCEIROS RELACIONADOS COM OBRIGAÇÕES; SERVIÇOS FINANCEIROS, MONETÁRIOS E BANCÁRIOS; SERVIÇOS FINANCEIROS RELACIONADOS COM NEGÓCIOS; SERVIÇOS FINANCEIROS RELACIONADOS COM POUPAÇAS; SERVIÇOS FINANCEIROS RELACIONADOS COM INVESTIMENTOS; TRANSAÇÃO DE MERCADORIA [SERVIÇOS FINANCEIROS]; SERVIÇOS FINANCEIROS RELACIONADOS COM AÇÕES; SERVIÇOS DE LIQUIDAÇÃO DE BENS IMOBILIÁRIOS [SERVIÇOS FINANCEIROS]; SERVIÇOS FINANCEIROS RELACIONADOS COM BENS IMOBILIÁRIOS; SERVIÇOS FINANCEIROS RELACIONADOS COM PROPRIEDADES IMOBILIÁRIAS; SERVIÇOS DE CORRETAGEM NOS MERCADOS FINANCEIROS; SERVIÇOS FINANCEIROS RELACIONADOS COM CARTÕES BANCÁRIOS; SERVIÇOS DE COMPENSAÇÃO E CONTRATOS FINANCEIROS; SERVIÇOS FINANCEIROS, NOMEADAMENTE, LIQUIDAÇÃO DE DÍVIDAS; SERVIÇOS DE GESTÃO DE INVESTIMENTOS FINANCEIROS; SERVIÇOS FINANCEIROS RELACIONADOS COM TÍTULOS INTERNACIONAIS; SERVIÇOS FINANCEIROS PARA PATROCÍNIO DE NEGÓCIOS; SERVIÇOS FINANCEIROS RELACIONADOS COM VEÍCULOS MOTORIZADOS; SERVIÇOS FINANCEIROS OPERADOS ATRAVÉS DE CARTÃO; SERVIÇOS DE INFORMAÇÕES DE MERCADOS FINANCEIROS; SERVIÇOS DE FUNDOS DE INVESTIMENTO FINANCEIROS; SERVIÇOS FINANCEIROS PRESTADOS A SOCIEDADES (PARCERIAS); SERVIÇOS FINANCEIROS PRESTADOS POR MEIOS ELETRÓNICOS; SERVIÇOS FINANCEIROS DE EMERGÊNCIA PARA VIAJANTES; SERVIÇOS FINANCEIROS PRESTADOS ATRAVÉS DA INTERNET; SERVIÇOS FINANCEIROS RELACIONADOS COM MOEDA DIGITAL; SERVIÇOS INFORMATIZADOS FINANCEIROS PARA COMÉRCIO A RETALHO; FORNECIMENTO DE INFORMAÇÕES RELACIONADAS COM SERVIÇOS FINANCEIROS; SERVIÇOS FINANCEIROS RELACIONADOS COM LEASING DE AERONAVES; SERVIÇOS FINANCEIROS DE SOCIEDADES DE INVESTIMENTO IMOBILIÁRIO; SERVIÇOS DE LIQUIDAÇÃO DE NEGÓCIOS [ASSUNTOS FINANCEIROS]; SERVIÇOS FINANCEIROS RELACIONADOS COM CARTAS DE

CRÉDITO; SERVIÇOS FINANCEIROS PARA A COMPRA DE VEÍCULOS; SERVIÇOS DE CORRETAGEM RELACIONADOS COM INSTRUMENTOS FINANCEIROS; SERVIÇOS FINANCEIROS RELACIONADOS COM CARTÕES DE CRÉDITO; SERVIÇOS FINANCEIROS PRESTADOS POR EMPRESAS DE CONSTRUÇÃO; SERVIÇOS FINANCEIROS INFORMATIZADOS RELACIONADOS COM TRANSAÇÕES CAMBIAIS; SERVIÇOS FINANCEIROS DE PONTUAÇÃO RELACIONADA COM CRÉDITO; SERVIÇOS FINANCEIROS RELACIONADOS COM DESEMBOLSO DE DINHEIRO; SERVIÇOS FINANCEIROS PRESTADOS POR COMPANHIAS DE SEGUROS; SERVIÇOS FINANCEIROS RELACIONADOS COM GESTÃO DE PATRIMÓNIOS; SERVIÇOS FINANCEIROS RELACIONADOS COM A MANUTENÇÃO DE VEÍCULOS; SERVIÇOS FINANCEIROS DE VERIFICAÇÃO PRÉVIA ("DUE DILIGENCE"); SERVIÇOS DE CONSULTORIA RELACIONADOS COM INVESTIMENTOS FINANCEIROS.

(591)
(540)

chooze

(531) 27.5.17

(210) **733119** MNA

(220) 2024.10.14

(300)

(730) **PT SYMINGTON FAMILY ESTATES, VINHOS, S.A.**

(511) 35 SERVIÇOS DE PUBLICIDADE, DE MARKETING E DE PROMOÇÃO; SERVIÇOS DE PUBLICIDADE, DE MARKETING E PROMOCIONAIS; SERVIÇOS DE PUBLICIDADE, DE PROMOÇÃO E DE MARKETING.
43 SERVIÇOS DE FORNECIMENTO DE ALIMENTOS E BEBIDAS; SERVIÇOS DE INFORMAÇÃO, ACONSELHAMENTO E RESERVA PARA O FORNECIMENTO DE ALIMENTOS E BEBIDAS; BARES; BARES (PUBS); BARES DE COCKTAILS; BARES DE SALADAS; BARES DE SAQUÉ; BARES DE VINHOS; DECORAÇÃO DE ALIMENTOS; DISPONIBILIZAÇÃO DE ALIMENTOS E BEBIDAS EM CIBERCAFÉS; DISPONIBILIZAÇÃO DE ALIMENTOS E BEBIDAS EM PASTELARIAS; FORNECIMENTO DE ALIMENTOS E BEBIDAS PARA CLIENTES DE RESTAURANTES; FORNECIMENTO DE ALIMENTOS E BEBIDAS EM RESTAURANTES E BARES; FORNECIMENTO DE ALIMENTOS E BEBIDAS PARA CLIENTES; FORNECIMENTO DE ALOJAMENTO PARA CERIMÓNIAS; ORGANIZAÇÃO DE BANQUETES; ORGANIZAÇÃO DE RECEÇÕES DE CASAMENTO [ALIMENTOS E BEBIDAS]; FORNECIMENTO DE BEBIDAS EM PUBS COM FABRICO DE CERVEJA; PIZZARIAS; PREPARAÇÃO DE ALIMENTOS E BEBIDAS; PREPARAÇÃO DE REFEIÇÕES; PREPARAÇÃO DE REFEIÇÕES PARA TERCEIROS POR SUBCONTRATAÇÃO; PREPARAÇÃO E FORNECIMENTO DE ALIMENTOS E BEBIDAS PARA CONSUMO IMEDIATO; RECEÇÃO DE BOAS-VINDAS DE EMPRESAS (FORNECIMENTO DE ALIMENTOS E BEBIDAS); RESTAURANTES DE COMIDA RÁPIDA (FAST FOOD); RESTAURANTES DE GRELHADOS; RESTAURANTES DE IGUARIAS REFINADAS; RESTAURANTES DE SELF-SERVICE; RESTAURANTES PARA SERVIÇO RÁPIDO E PERMANENTE (SNACK-BARES); SALÕES DE CHÁ;

SERVIÇOS DE ALIMENTAÇÃO E BEBIDAS EM PASTELARIAS; SERVIÇOS DE ALIMENTAÇÃO E BEBIDAS EM RESTAURANTES E BARES; SERVIÇOS DE ALIMENTAÇÃO E BEBIDAS PARA CLIENTES; SERVIÇOS DE ALIMENTAÇÃO E BEBIDAS PARA CLIENTES DE RESTAURANTES; SERVIÇOS DE ALIMENTOS E BEBIDAS EM CIBERCAFÉS; SERVIÇOS DE BANQUETES; SERVIÇOS DE BAR; SERVIÇOS DE BAR DE CACHIMBO TURCO (NARGUILÉ); SERVIÇOS DE BAR DE CERVEJA; SERVIÇOS DE BAR DE COCKTAILS; SERVIÇOS DE BAR DE VINHOS; SERVIÇOS DE BARES; SERVIÇOS DE BARES DE HOOKAS; SERVIÇOS DE BARES DE SUMOS; SERVIÇOS DE BEBIDAS ALCOÓLICAS; SERVIÇOS DE BEBIDAS DE CLUBES SOCIAIS PRIVADOS; SERVIÇOS DE BUFFET PARA BARES DE COCKTAIL; SERVIÇOS DE CAFETERIAS; SERVIÇOS DE CAFÉS; SERVIÇOS DE BISTRÔ; SERVIÇOS DE CASA DE CHÁ; SERVIÇOS DE CERVEJARIA AO AR LIVRE; SERVIÇOS DE CLUBE NOTURNO, INCLUINDO O FORNECIMENTO DE REFEIÇÕES; SERVIÇOS DE CLUBES PARA O FORNECIMENTO DE ALIMENTAÇÃO E DE BEBIDAS; SERVIÇOS DE COMIDA PARA FORA; SERVIÇOS DE CONSULTORIA RELATIVOS À PREPARAÇÃO DE REFEIÇÕES; SERVIÇOS DE DEGUSTAÇÃO DE VINHOS (FORNECIMENTO DE BEBIDAS); SERVIÇOS DE ESCANÇÃO; SERVIÇOS DE ESTABELECIMENTOS DE CAFÉ; SERVIÇOS DE EMPREGADO DE BAR; SERVIÇOS DE FORNECIMENTO DE BEBIDAS; SERVIÇOS DE FORNECIMENTO DE COMIDA PARA FORA (TAKEAWAY); SERVIÇOS DE GELATARIAS; SERVIÇOS DE HOSPITALIDADE [ALIMENTOS E BEBIDAS]; SERVIÇOS DE JANTAR DE CLUBES SOCIAIS PRIVADOS; SERVIÇOS DE PREPARAÇÃO ALIMENTAR; SERVIÇOS DE PUB; SERVIÇOS DE RESTAURANTE CHINÊS; SERVIÇOS DE RESTAURANTE DE RODÍZIO; SERVIÇOS DE RESTAURAÇÃO [ALIMENTAÇÃO E BEBIDAS]; SERVIÇOS DE RESTAURAÇÃO À BASE DE TALHARIM "RAMEN"; SERVIÇOS DE RESTAURANTE DE COMIDA RÁPIDA; SERVIÇOS DE RESTAURANTE E BAR; SERVIÇOS DE RESTAURANTE INCLUINDO INSTALAÇÕES DE BAR LICENCIADAS; SERVIÇOS DE RESTAURANTE PARA O FORNECIMENTO DE COMIDA RÁPIDA; SERVIÇOS DE RESTAURANTES; SERVIÇOS DE RESTAURANTES DE SUSHI; SERVIÇOS DE RESTAURANTES DE TEMPURA; SERVIÇOS DE RESTAURANTES MÓVEIS; SERVIÇOS DE RESTAURANTES SELF-SERVICE; SERVIÇOS DE RESTAURANTES WASHOKU; SERVIÇOS DE SALAS DE CHÁ; SERVIÇOS DE SALÃO PARA FUMAR; SERVIÇOS DE SNACK-BAR; SERVIÇOS DE SNACK-BARES; SERVIÇOS DE SNACK-BARS; SERVIÇOS PARA FORNECIMENTO DE ALIMENTOS; SERVIÇOS PERSONALIZADOS DE CHEFES DE COZINHA; SERVIÇOS RELACIONADOS COM A PREPARAÇÃO DE ALIMENTOS E BEBIDAS; SNACK-BARES; SNACK-BARS; SERVIÇOS DE RESTAURANTES TAKE AWAY; SERVIÇOS DE PREPARAÇÃO DE ALIMENTOS; SERVIÇOS DE CHEF PESSOAL; SERVIÇOS DE ALIMENTAÇÃO E BEBIDAS TAKE-AWAY; DISPONIBILIZAÇÃO DE ALIMENTOS E BEBIDAS EM BISTRÔS.

(591)
(540)

CASA DA MATRIARCA

- (210) **733120** **MNA**
- (220) 2024.10.14
- (300)
- (730) **PT BSTD LDA**
- (511) 16 MAQUETES DE ARQUITETURA; MAQUETAS DE ARQUITETURA; PLANOS ARQUITETÓNICOS; MAQUETES ARQUITETÓNICAS; OBRAS DE ARTE E DECORAÇÕES, INCLUINDO FIGURAS, FEITAS SOBRETUDO DE PAPEL OU CARTÃO, E MAQUETES ARQUITETÓNICAS; PLANOS [PLANTAS DE EDIFÍCIOS]; MATERIAL IMPRESSO PARA UTILIZAR EM FORMAÇÃO; MATERIAIS DE FORMAÇÃO IMPRESSOS.
- 19 CASAS TRANSPORTÁVEIS NÃO METÁLICAS; CASAS PREFABRICADAS [KITS] DE MADEIRA; CASAS PRÉ-FABRICADAS [PRONTAS A MONTAR], NÃO METÁLICAS; CASAS PRÉ-FABRICADAS (NÃO METÁLICAS); CASAS PRÉ-FABRICADAS [KITS]; CASAS PRÉ-FABRICADAS [KITS], NÃO METÁLICAS; CASAS PRÉ-FABRICADAS [KITS] NÃO METÁLICAS; CASAS MODULARES, NÃO METÁLICAS; CASAS EM TRONCOS DE MADEIRA VENDIDAS EM KITS; CASAS DE MADEIRA PREFABRICADAS; CASAS DE MADEIRA MODULARES; UNIDADES MODULARES NÃO METÁLICAS PARA A CONSTRUÇÃO DE EDIFÍCIOS PRÉ-FABRICADOS.
- 37 RESTAURO DE OBRAS ARQUITETÓNICAS; SERVIÇOS DE ISOLAMENTOS [ESTANQUECIDADE] [CONSTRUÇÃO]; SERVIÇOS DE ISOLAMENTOS [ESTANQUECIDADE] EM EDIFÍCIOS; SERVIÇOS DE ISOLAMENTOS [ESTANQUECIDADE] NA CONSTRUÇÃO; SERVIÇOS DE ESTANQUECIDADE [CONSTRUÇÃO]; TRABALHOS DE CONSTRUÇÃO PARA CASAS PREFABRICADAS; MONTAGEM DE CASAS PREFABRICADAS; CONSTRUÇÃO PERSONALIZADA DE CASAS; CONSTRUÇÃO DE EXTENSÕES DE CASAS; CONSTRUÇÃO DE CASAS PRIVADAS; CONSTRUÇÃO DE CASAS; CONSTRUÇÃO DE OBRAS DE ENGENHARIA CIVIL; CONSTRUÇÃO DE OBRAS PÚBLICAS; CONSTRUÇÃO DE OBRAS RURAIS; DEMOLIÇÃO DE OBRAS DE ENGENHARIA CIVIL; FORNECIMENTO DE INFORMAÇÕES RELATIVAS À CONSTRUÇÃO DE OBRAS PÚBLICAS; SERVIÇOS DE CONSULTORIA, INFORMAÇÃO E ACONSELHAMENTO RELATIVOS À CONSTRUÇÃO DE OBRAS PÚBLICAS; SERVIÇOS DE CONSULTORIA RELATIVOS À CONSTRUÇÃO DE OBRAS PÚBLICAS; SERVIÇOS DE GESTÃO DE OBRAS; SUPERVISÃO DE OBRAS DE CONSTRUÇÃO; SUPERVISÃO NO LOCAL DE CONSTRUÇÕES DE OBRAS DE ENGENHARIA CIVIL; ADAPTAÇÃO DE INSTALAÇÕES DE AQUECIMENTO, VENTILAÇÃO E AR CONDICIONADO EM EDIFÍCIOS; ADAPTAÇÃO DE INSTALAÇÕES DE AQUECIMENTO EM EDIFÍCIOS; ADAPTAÇÃO DE INSTALAÇÕES DE VENTILAÇÃO EM EDIFÍCIOS; ADAPTAÇÃO DE INSTALAÇÕES DE AR CONDICIONADO EM EDIFÍCIOS; ALUGUER DE APARELHOS PARA UTILIZAÇÃO NA CONSTRUÇÃO DE EDIFÍCIOS; CONSERVAÇÃO DE EDIFÍCIOS; CONSTRUÇÃO DE EDIFÍCIOS COMERCIAIS; CONSTRUÇÃO DE EDIFÍCIOS DESTINADOS AO ENSINO; CONSTRUÇÃO DE EDIFÍCIOS DE PRODUÇÃO E INDUSTRIAIS; CONSTRUÇÃO DE EDIFÍCIOS E OUTRAS ESTRUTURAS; CONSTRUÇÃO DE EDIFÍCIOS INSTITUCIONAIS; CONSTRUÇÃO DE EDIFÍCIOS MULTIFAMILIARES; CONSTRUÇÃO DE EDIFÍCIOS POR EMPREITADA; CONSTRUÇÃO DE EDIFÍCIOS PARA CUIDADOS DE SAÚDE; CONSTRUÇÃO DE EDIFÍCIOS RESIDENCIAIS E COMERCIAIS; CONSTRUÇÃO DE EDIFÍCIOS RESIDENCIAIS; CONSTRUÇÃO DE PARTES DE EDIFÍCIOS; CONSTRUÇÃO E REPARAÇÃO DE EDIFÍCIOS; CONSULTADORIA EM SUPERVISÃO DE CONSTRUÇÃO DE EDIFÍCIOS; CONSULTORIA RELACIONADA COM A CONSTRUÇÃO DE PRÉDIOS RESIDENCIAIS E OUTROS EDIFÍCIOS; DECORAÇÃO DE EDIFÍCIOS; DEMOLIÇÃO DE EDIFÍCIOS; DESMANTELAMENTO DE EDIFÍCIOS; DETECÇÃO DE CORRENTES DE AR EM EDIFÍCIOS; DETECÇÃO DE FUGAS EM EDIFÍCIOS; FORNECIMENTO DE INFORMAÇÕES RELATIVAS À CONSTRUÇÃO, REPARAÇÃO E MANUTENÇÃO DE EDIFÍCIOS; FORNECIMENTO DE INFORMAÇÕES ONLINE RELATIVAS À CONSTRUÇÃO DE EDIFÍCIOS; FORNECIMENTO DE INFORMAÇÕES RELATIVAS À RECONSTRUÇÃO DE EDIFÍCIOS; FORNECIMENTO DE INFORMAÇÕES RELATIVAS À RENOVACÃO DE EDIFÍCIOS; FORNECIMENTO DE INFORMAÇÕES RELATIVAS À DEMOLIÇÃO DE EDIFÍCIOS; GESTÃO DE PROJETOS NO LOCAL RELACIONADA COM A CONSTRUÇÃO DE EDIFÍCIOS; IMPERMEABILIZAÇÃO DE EDIFÍCIOS; INSTALAÇÃO DE ACESSÓRIOS PARA EDIFÍCIOS; INSTALAÇÃO DE DIVISÓRIAS INTERIORES PARA EDIFÍCIOS; INSTALAÇÃO DE EQUIPAMENTOS E ACESSÓRIOS PARA OS EDIFÍCIOS; INSTALAÇÃO DE ISOLAMENTO TÉRMICO DE EDIFÍCIOS; INSTALAÇÃO DE MATERIAIS ISOLANTES EM EDIFÍCIOS, TELHADOS E ESTRUTURAS; INSTALAÇÃO DE MATERIAL DE ISOLAMENTO EM EDIFÍCIOS; ISOLAMENTO DE EDIFÍCIOS; ISOLAMENTO DE EDIFÍCIOS EXISTENTES; ISOLAMENTO TÉRMICO DE EDIFÍCIOS; MANUTENÇÃO DE EDIFÍCIOS; MANUTENÇÃO E REPARAÇÃO DE INSTALAÇÕES DE SERVIÇOS EM EDIFÍCIOS; MANUTENÇÃO E REPARAÇÃO DE EDIFÍCIOS; MANUTENÇÃO E REPARAÇÃO DE PEÇAS E ACESSÓRIOS PARA EDIFÍCIOS; MANUTENÇÃO E REPARAÇÃO DO CONTEÚDO DE EDIFÍCIOS; MONTAGEM DE EDIFÍCIOS E ESTRUTURAS PREFABRICADOS; PINTURA E DECORAÇÃO DE EDIFÍCIOS; PREVENÇÃO DE ENTRADA DE POEIRAS EM EDIFÍCIOS; REFORÇO DE EDIFÍCIOS; REMODELAÇÃO DE EDIFÍCIOS; REMODELAÇÃO DO INTERIOR DE EDIFÍCIOS; RENOVACÃO DE EDIFÍCIOS; RENOVACÃO E RESTAURAÇÃO DE EDIFÍCIOS; REPARAÇÃO DE EDIFÍCIOS; REPARAÇÃO E MANUTENÇÃO DE EDIFÍCIOS EM CASO DE DEMOLIÇÃO; REPARAÇÃO E MANUTENÇÃO DE EDIFÍCIOS; REPARAÇÃO E MANUTENÇÃO DE EDIFÍCIOS DE ESCRITÓRIOS; REPARAÇÃO E MANUTENÇÃO DE EDIFÍCIOS RESIDENCIAIS; RESTAURAÇÃO DE EDIFÍCIOS; RESTAURAÇÃO ESPECIALIZADA DE EDIFÍCIOS; SERVIÇOS DE APLICAÇÃO DE REVESTIMENTOS DE PROTEÇÃO EM EXTERIORES DE EDIFÍCIOS; SERVIÇOS DE ASSESSORAMENTO RELACIONADOS COM A CONSTRUÇÃO DE EDIFÍCIOS; SERVIÇOS DE ASSESSORIA EM MATÉRIA DE DEMOLIÇÃO DE EDIFÍCIOS; SERVIÇOS DE ASSESSORIA RELACIONADOS COM A MANUTENÇÃO DE EDIFÍCIOS; SERVIÇOS DE ASSESSORIA RELACIONADOS COM A ALTERAÇÃO DE EDIFÍCIOS; SERVIÇOS DE ASSESSORIA RELACIONADA COM A REMODELAÇÃO DE EDIFÍCIOS; SERVIÇOS DE ASSESSORIA RELACIONADOS COM A REPARAÇÃO DE EDIFÍCIOS; SERVIÇOS DE CONSTRUÇÃO DE EDIFÍCIOS; SERVIÇOS DE CALAFETAGEM DE EDIFÍCIOS; SERVIÇOS DE CONSULTADORIA RELACIONADOS COM A CONSTRUÇÃO DE EDIFÍCIOS; SERVIÇOS DE CONSULTADORIA RELACIONADOS COM A REPARAÇÃO DE EDIFÍCIOS; SERVIÇOS DE CONSULTORIA SOBRE CONSTRUÇÃO DE EDIFÍCIOS E OUTRAS ESTRUTURAS; SERVIÇOS DE INFORMAÇÕES RELACIONADAS COM A REMODELAÇÃO DE EDIFÍCIOS; SERVIÇOS DE INFORMAÇÕES RELACIONADOS COM A CONSTRUÇÃO DE EDIFÍCIOS; SERVIÇOS DE REMODELAÇÃO DE EDIFÍCIOS; SERVIÇOS DE REPARAÇÃO DE EDIFÍCIOS; SERVIÇOS DE SUPERVISÃO DE CONSTRUÇÃO DE EDIFÍCIOS PARA PROJETOS

IMOBILIÁRIOS; SERVIÇOS DE SUPERVISÃO RELACIONADOS COM A REPARAÇÃO DE EDIFÍCIOS; SERVIÇOS DE VEDAÇÃO E CALAFETAGEM DE EDIFÍCIOS; SERVIÇOS PARA A PINTURA E DECORAÇÃO DE EDIFÍCIOS; SERVIÇOS PARA A REDECORAÇÃO DE EDIFÍCIOS; SUPERVISÃO DA CONSTRUÇÃO DE EDIFÍCIOS; SUPERVISÃO DE CONSTRUÇÃO DE EDIFÍCIOS; SUPERVISÃO DE RENOVAÇÃO DE EDIFÍCIOS; SUPERVISÃO DOS TRABALHOS DE ENGENHARIA EM EDIFÍCIOS; TRABALHOS DE REMODELAÇÃO E REPARAÇÃO DE EDIFÍCIOS; TRABALHOS DE REPARAÇÃO DE CONSTRUÇÕES [EDIFÍCIOS]; TRABALHOS DE CONSTRUÇÃO; SUPERVISÃO DE TRABALHOS DE CONSTRUÇÃO; SUPERVISÃO DE TRABALHOS DE CONSTRUÇÃO NO LOCAL; SUPERVISÃO DE CONSTRUÇÃO; SUPERVISÃO DA CONSTRUÇÃO DE PROJETOS DE ENGENHARIA CIVIL; SERVIÇOS DE SUPERVISÃO DE CONSTRUÇÃO PARA PROJETOS DE CONSTRUÇÃO; SERVIÇOS DE ISOLAMENTO [CONSTRUÇÃO]; SERVIÇOS DE GESTÃO DE PROJETOS DE CONSTRUÇÃO; SERVIÇOS DE EMPREITADA GERAL DE CONSTRUÇÃO; SERVIÇOS DE EMPREENDIMENTOS IMOBILIÁRIOS [CONSTRUÇÃO]; SERVIÇOS DE CONSULTORIA RELACIONADOS COM A CONSTRUÇÃO; SERVIÇOS DE CONSULTORIA E INFORMAÇÃO RELACIONADOS COM A CONSTRUÇÃO; SERVIÇOS DE CONSTRUÇÃO RELACIONADOS COM A CONSTRUÇÃO RESIDENCIAL; SERVIÇOS DE CONSTRUÇÃO E DE EDIFICAÇÃO; SERVIÇOS DE CONSTRUÇÃO CIVIL; SERVIÇOS DE CONSTRUÇÃO DE ESTRUTURAS TEMPORÁRIAS; SERVIÇOS DE BENEFICÊNCIA, NOMEADAMENTE CONSTRUÇÃO; SERVIÇOS DE ASSESSORIA SOBRE CONSTRUÇÃO; PRESTAÇÃO DE INFORMAÇÕES DE CONSTRUÇÃO POR MEIOS ELETRÔNICOS; PRESTAÇÃO DE INFORMAÇÕES SOBRE CONSTRUÇÃO; ISOLAMENTOS (CONSTRUÇÃO); INSTALAÇÃO DE UNIDADES DE CONSTRUÇÃO PRÉ-FABRICADAS; INSTALAÇÃO DE ELEMENTOS DE CONSTRUÇÃO PREFABRICADOS; INSPEÇÃO DE EDIFÍCIOS NO DECURSO DA CONSTRUÇÃO; INFORMAÇÕES SOBRE A CONSTRUÇÃO; INFORMAÇÕES RELATIVAS A CONSTRUÇÃO; INFORMAÇÕES RELACIONADAS COM CONSTRUÇÃO; INFORMAÇÕES EM MATÉRIA DE CONSTRUÇÃO; INFORMAÇÕES EM CONSTRUÇÃO; GESTÃO (SUPERVISÃO) DE TRABALHOS DE CONSTRUÇÃO; GESTÃO DE PROJETOS DE CONSTRUÇÃO NO LOCAL; FORNECIMENTO DE INFORMAÇÕES RELATIVAS À CONSTRUÇÃO CIVIL; FORNECIMENTO DE INFORMAÇÃO RELACIONADA COM O SETOR DA CONSTRUÇÃO; EDIFICAÇÃO, CONSTRUÇÃO E DEMOLIÇÃO; CONSULTORIA EM CONSTRUÇÃO; CONSULTADORIA EM ENGENHARIA CIVIL [CONSTRUÇÃO]; CONSTRUÇÃO PERSONALIZADA DE MORADIAS; CONSTRUÇÃO E MONTAGEM DE STANDS DE EXPOSIÇÕES, PALCOS E CABINES; CONSTRUÇÃO DOS RECINTOS DE FEIRAS E STANDS DE EXPOSIÇÃO; CONSTRUÇÃO DE STANDS PARA FEIRAS; CONSTRUÇÃO DE "STANDS" DE FEIRAS E DE LOJAS; CONSTRUÇÃO DE STANDS DE EXPOSIÇÃO; CONSTRUÇÃO DE RECINTOS DESPORTIVOS; CONSTRUÇÃO DE PROPRIEDADES INDUSTRIAIS; CONSTRUÇÃO DE PROPRIEDADES RESIDENCIAIS; CONSTRUÇÃO DE PROPRIEDADES COMERCIAIS; CONSTRUÇÃO DE PRÉDIOS DE APARTAMENTOS; CONSTRUÇÃO DE PAREDES DIVISÓRIAS PARA INTERIORES; CONSTRUÇÃO DE PAREDES; CONSTRUÇÃO DE PARCELAS DE EDIFÍCIOS; CONSTRUÇÃO DE LOJAS; CONSTRUÇÃO DE IMÓVEIS; CONSTRUÇÃO DE HABITAÇÕES; CONSTRUÇÃO DE HOSPITAIS; CONSTRUÇÃO DE HABITAÇÃO SOCIAL; CONSTRUÇÃO DE FUNDAÇÕES EM EDIFÍCIOS;

CONSTRUÇÃO DE FACHADAS-CORTINA; CONSTRUÇÃO DE FÁBRICAS; CONSTRUÇÃO DE FÁBRICAS POR EMPREITADA; CONSTRUÇÃO DE ESTUFAS [EDIFICAÇÃO E ENVIDRAÇAMENTO]; CONSTRUÇÃO DE ESTABELECIMENTOS MÉDICOS; CONSTRUÇÃO DE ESCRITÓRIOS; CONSTRUÇÃO DE ESCOLAS; CONSTRUÇÃO DE DIVISÓRIAS; CONSTRUÇÃO DE DEQUES (PLATAFORMAS ELEVADAS EM RELAÇÃO AO SOLO); CONSTRUÇÃO DE CUBÍCULOS; CONSTRUÇÃO DE COZINHAS; CONSTRUÇÃO DE COMPLEXOS PARA FINS DESPORTIVOS; CONSTRUÇÃO DE COMPLEXOS PARA NEGÓCIOS; CONSTRUÇÃO DE COMPLEXOS PARA FINS RECREATIVOS; CONSTRUÇÃO DE COMPLEXOS DE COMPLEXOS DE LAZER; CONSTRUÇÃO DE COMPLEXOS DE PISCINAS; CONSTRUÇÃO DE CENTROS COMERCIAIS; CONSTRUÇÃO DE CENÁRIOS; CONSTRUÇÃO DE CAMPOS DESPORTIVOS; CONSTRUÇÃO DE CAMINHOS; CONSTRUÇÃO DE ÁREAS HABITACIONAIS; CONSTRUÇÃO DE ARENAS DESPORTIVAS; CONSTRUÇÃO DE ALOJAMENTOS DE FÉRIAS; CONSTRUÇÃO DE ALOJAMENTOS INTERIORES; CONSTRUÇÃO DE ALOJAMENTOS; CONSTRUÇÃO; ALUGUER DE APARELHOS PARA A CONSTRUÇÃO; ALUGUER DE EQUIPAMENTO DE CONSTRUÇÃO; ALUGUER DE EQUIPAMENTO DE CONSTRUÇÃO E EDIFICAÇÃO; ALUGUER DE EQUIPAMENTO PARA A CONSTRUÇÃO; ALUGUER DE EQUIPAMENTO PARA CONSTRUÇÃO; ALUGUER DE FERRAMENTAS DE CONSTRUÇÃO.

40 ESTANQUIDADE DE EDIFÍCIOS; SERVIÇOS DE CONSULTADORIA EM MATÉRIA DE PRODUÇÃO DE ENERGIA ELÉTRICA; PRODUÇÃO DE ENERGIAS VERDES E RENOVÁVEIS; EDIFÍCIOS (IMPERMEABILIZAÇÃO DE -); FABRICO POR ENCOMENDA DE EDIFÍCIOS PRÉ-FABRICADOS; PROTEÇÃO CONTRA A HUMIDADE DE EDIFÍCIOS EXISTENTES; DESUMIDIFICAÇÃO DE EDIFÍCIOS; TRATAMENTO DE PREVENÇÃO CONTRA O APODRECIMENTO DE EDIFÍCIOS; FABRICO POR ENCOMENDA DE ELEMENTOS DE CONSTRUÇÃO PRÉ-FABRICADOS.

41 SERVIÇOS DE EDUCAÇÃO RELACIONADOS COM ARQUITETURA; FORMAÇÃO NO DOMÍNIO DO DESIGN; CURSOS EDUCATIVOS RELACIONADOS COM DESIGN; ORGANIZAÇÃO DE CURSOS DE FORMAÇÃO RELACIONADOS COM DESIGN; SERVIÇOS DE EDUCAÇÃO RELACIONADOS COM DESIGN; SERVIÇOS DE FORMAÇÃO RELACIONADOS COM O DESIGN; SERVIÇOS DE FORMAÇÃO RELACIONADOS COM DESIGN ASSISTIDO POR COMPUTADOR; FORNECIMENTO DE EXAMES DE FORMAÇÃO E DE EDUCAÇÃO PARA FINS DE CERTIFICAÇÃO; PRESTAÇÃO DE FORMAÇÃO E DE EXAMES PEDAGÓGICOS PARA FINS DE CERTIFICAÇÃO; SERVIÇOS ESCOLARES PARA O ENSINO DE DESENHO DE CONSTRUÇÃO CIVIL; SERVIÇOS DE ACADEMIAS EDUCATIVAS PARA O ENSINO DE DESENHO DE CONSTRUÇÃO CIVIL; ORGANIZAÇÃO DE PLANOS DE FORMAÇÃO DE JOVENS RELACIONADOS COM O SETOR DA CONSTRUÇÃO; WORKSHOPS DE FORMAÇÃO; SERVIÇOS DE INSTRUÇÃO E FORMAÇÃO; SERVIÇOS DE FORMAÇÃO RELACIONADOS COM SOFTWARE; SERVIÇOS DE FORMAÇÃO RELACIONADOS COM PROGRAMAS INFORMÁTICOS; SERVIÇOS DE FORMAÇÃO RELATIVOS À UTILIZAÇÃO DE SOFTWARE INFORMÁTICO; SERVIÇOS DE FORMAÇÃO PROFISSIONAL; SERVIÇOS DE FORMAÇÃO EM GESTÃO DE PROJETOS; SERVIÇOS DE FORMAÇÃO EM MATÉRIA DE NEGÓCIOS; SERVIÇOS DE FORMAÇÃO EM MATÉRIA DE GESTÃO; SERVIÇOS DE ENSINO RELACIONADOS COM FORMAÇÃO PROFISSIONAL; SERVIÇOS DE EDUCAÇÃO E FORMAÇÃO EM MATÉRIA DE GESTÃO IMOBILIÁRIA; SERVIÇOS DE CONSULTADORIA

RELACIONADOS COM FORMAÇÃO; SERVIÇOS DE ATIVIDADES DE FORMAÇÃO; SERVIÇOS DE ACESSORIA RELACIONADOS COM FORMAÇÃO; SERVIÇOS DE ACESSORIA EM FORMAÇÃO INFORMÁTICA; REALIZAÇÃO DE AÇÕES DE FORMAÇÃO; PUBLICAÇÃO DE MANUAIS DE FORMAÇÃO; PUBLICAÇÃO DE DOCUMENTOS NO DOMÍNIO DA FORMAÇÃO, CIÊNCIA, DIREITO PÚBLICO E ASSUNTOS SOCIAIS; PRODUÇÃO DE VÍDEOS DE FORMAÇÃO; PRODUÇÃO DE FILMES DE FORMAÇÃO; PRESTAÇÃO DE SERVIÇOS DE FORMAÇÃO PARA EMPRESAS; PRESTAÇÃO DE SERVIÇOS DE FORMAÇÃO E EDUCAÇÃO; PRESTAÇÃO DE SERVIÇOS DE FORMAÇÃO; PRESTAÇÃO DE SERVIÇOS DE FORMAÇÃO PARA A INDÚSTRIA; PRESTAÇÃO DE INFORMAÇÕES RELACIONADAS COM A FORMAÇÃO; PRESTAÇÃO DE INFORMAÇÕES E NOTÍCIAS ON-LINE NO DOMÍNIO DA FORMAÇÃO PROFISSIONAL; PRESTAÇÃO DE CURSOS DE FORMAÇÃO; PRESTAÇÃO DE CURSOS DE FORMAÇÃO PROFISSIONAL; PREPARAÇÃO, DIREÇÃO E ORGANIZAÇÃO DE WORKSHOPS [FORMAÇÃO]; PREPARAÇÃO DE CURSOS DE INSTRUÇÃO, EDUCAÇÃO E FORMAÇÃO PARA JOVENS E ADULTOS; PLANEAMENTO E REALIZAÇÃO DE AÇÕES DE FORMAÇÃO; ORGANIZAÇÃO E REALIZAÇÃO DE SEMINÁRIOS E WORKSHOPS [FORMAÇÃO]; ORGANIZAÇÃO E REALIZAÇÃO DE CURSOS DE FORMAÇÃO; ORGANIZAÇÃO E REALIZAÇÃO DE SEMINÁRIOS DE FORMAÇÃO; ORGANIZAÇÃO E REALIZAÇÃO DE PALESTRAS PARA FINS DE FORMAÇÃO; ORGANIZAÇÃO E REALIZAÇÃO DE EXPOSIÇÕES PARA FINS DE FORMAÇÃO; ORGANIZAÇÃO E DIREÇÃO DE WORKSHOPS DE FORMAÇÃO; ORGANIZAÇÃO E DIREÇÃO DE CURSOS PRÁTICOS DE FORMAÇÃO [WORKSHOPS]; ORGANIZAÇÃO DE WORKSHOPS PROFISSIONAIS E CURSOS DE FORMAÇÃO; ORGANIZAÇÃO DE VISITAS PARA FINS DE FORMAÇÃO; ORGANIZAÇÃO DE SIMPÓSIOS RELACIONADOS COM FORMAÇÃO; ORGANIZAÇÃO DE SEMINÁRIOS RELATIVOS A FORMAÇÃO; ORGANIZAÇÃO DE SEMINÁRIOS RELACIONADOS COM FORMAÇÃO; ORGANIZAÇÃO DE SEMINÁRIOS DE FORMAÇÃO CONTÍNUA; ORGANIZAÇÃO DE MOSTRAS PARA FINS DE FORMAÇÃO; ORGANIZAÇÃO DE EXPOSIÇÕES PARA FINS DE FORMAÇÃO; ORGANIZAÇÃO DE EXCURSÕES PARA FINS DE FORMAÇÃO; ORGANIZAÇÃO DE DEMONSTRAÇÕES PARA FINS DE FORMAÇÃO; ORGANIZAÇÃO DE CURSOS DE FORMAÇÃO TÉCNICOS; ORGANIZAÇÃO DE CURSOS DE FORMAÇÃO EM INSTITUTOS DE ENSINO; ORGANIZAÇÃO DE CURSOS DE FORMAÇÃO RELACIONADOS COM A INFORMÁTICA; ORGANIZAÇÃO DE CURSOS DE FORMAÇÃO; ORGANIZAÇÃO DE CONVENÇÕES PARA FINS DE FORMAÇÃO; ORGANIZAÇÃO DE CONFERÊNCIAS RELACIONADAS COM FORMAÇÃO; ORGANIZAÇÃO DE ATIVIDADES DE FORMAÇÃO; ORGANIZAÇÃO DE APRESENTAÇÕES PARA FINS DE FORMAÇÃO; FORNECIMENTO DE CURSOS DE FORMAÇÃO COMPLEMENTAR; FORNECIMENTO DE CURSOS DE FORMAÇÃO CONTÍNUA; FORMAÇÃO PROFISSIONAL; FORMAÇÃO PRÁTICA; FORMAÇÃO PARA UTILIZAÇÃO DE SISTEMAS DE SOFTWARE; FORMAÇÃO PARA A UTILIZAÇÃO DE PROGRAMAS INFORMÁTICOS; FORMAÇÃO NO DOMÍNIO DA GESTÃO IMOBILIÁRIA; ENSINO [FORMAÇÃO]; EDUCAÇÃO E FORMAÇÃO; DISPONIBILIZAÇÃO DE FORMAÇÃO ONLINE; DIREÇÃO DE CURSOS [FORMAÇÃO]; DIREÇÃO DE CURSOS DE FORMAÇÃO; CONSULTADORIA EM FORMAÇÃO; AÇÕES DE FORMAÇÃO; ACOMPANHAMENTO TÉCNICO PESSOAL (FORMAÇÃO).

42 ARQUITETURA; CONSULTADORIA EM ARQUITETURA; CONSULTORIA DE ARQUITETURA; SERVIÇOS DE ARQUITETURA; DESIGN DE ARQUITETURA; INVESTIGAÇÃO RELACIONADA COM ARQUITETURA; SERVIÇOS DE ARQUITETURA INTERIOR; PREPARAÇÃO DE RELATÓRIOS DE ARQUITETURA; GESTÃO DE PROJETOS DE ARQUITETURA; SERVIÇOS DE ENGENHARIA E ARQUITETURA; SERVIÇOS DE CONSULTAS EM ARQUITETURA; SERVIÇOS DE CONSULTADORIA EM ARQUITETURA; ELABORAÇÃO DE PLANOS DE ARQUITETURA; PREPARAÇÃO DE PROJETOS DE ARQUITETURA; SERVIÇOS DE DESIGN PARA ARQUITETURA; SERVIÇOS DE ARQUITETURA PARA A PREPARAÇÃO DE PROJETOS DE ARQUITETURA; PREPARAÇÃO DE RELATÓRIOS RELACIONADOS COM ARQUITETURA; SERVIÇOS DE CONSULTADORIA RELACIONADOS COM ARQUITETURA; SERVIÇOS DE ACESSORIA RELACIONADOS COM ARQUITETURA; DESIGN DE ARQUITETURA PARA PLANEAMENTO URBANO; SERVIÇOS DE DESIGN RELACIONADOS COM ARQUITETURA; SERVIÇOS DE ACESSORIA EM MATÉRIA DE ARQUITETURA; SERVIÇOS DE CONSULTADORIA PROFISSIONAL RELACIONADOS COM ARQUITETURA; SERVIÇOS DE ARQUITETURA PARA A CONCEÇÃO DE EDIFÍCIOS; SERVIÇOS DE ARQUITETURA PARA PREPARAÇÃO DE PROJETOS ARQUITETÉTICOS; SERVIÇOS DE DESIGN ASSISTIDO POR COMPUTADOR RELACIONADOS COM ARQUITETURA; SERVIÇOS DE ARQUITETURA PARA A CONCEÇÃO DE EDIFÍCIOS COMERCIAIS; SERVIÇOS DE ARQUITETURA PARA A CONCEÇÃO DE EDIFÍCIOS INDUSTRIAIS; SERVIÇOS DE ARQUITETURA RELACIONADOS COM A URBANIZAÇÃO DE TERRENOS; SERVIÇOS DE ARQUITETURA PARA A CONCEÇÃO DE CENTROS COMERCIAIS; CONSULTORIA EM ARQUITETURA E ELABORAÇÃO DE PLANOS DE CONSTRUÇÃO; SERVIÇOS DE ARQUITETURA PARA A CONCEÇÃO DE INSTALAÇÕES DE ESCRITÓRIOS; SERVIÇOS DE ARQUITETURA PARA A CONCEÇÃO DE EDIFÍCIOS DE ESCRITÓRIO; SERVIÇOS DE DESIGN DE ARQUITETURA NAS ÁREAS DE TRÂNSITO E TRANSPORTE; SERVIÇOS DE ARQUITETURA PARA A CONCEÇÃO DE LOCAIS DE VENDA A RETALHO; SERVIÇOS DE PLANEAMENTO ARQUITETÉTICO; PREPARAÇÃO DE DESENHOS ARQUITETÉTICOS; PROJETOS ARQUITETÉTICOS PARA DECORAÇÃO EXTERIOR; DESIGN ARQUITETÉTICO PARA DECORAÇÃO DE INTERIORES; CONSULTORIA NA ÁREA DE DESIGN ARQUITETÉTICO; SERVIÇOS DE PLANEAMENTO ARQUITETÉTICO E URBANO; SERVIÇOS DE CONSULTADORIA RELACIONADOS COM PLANEAMENTO ARQUITETÉTICO; SERVIÇOS DE DESIGN DE ARQUITETÉTICO RELACIONADOS COM EXPOSIÇÕES; FORNECIMENTO DE INFORMAÇÕES NA ÁREA DO DESIGN ARQUITETÉTICO ATRAVÉS DE UM WEBSITE; PESQUISA ARQUITETÉTICA; SERVIÇOS DE CONCEÇÃO ARQUITETÉTICA; SERVIÇOS PROFISSIONAIS EM MATÉRIA DE CONCEÇÃO ARQUITETÉTICA; CONSULTADORIA PROFISSIONAL RELACIONADA COM EFICIÊNCIA ENERGÉTICA EM EDIFÍCIOS; SERVIÇOS DE ACESSORIA NO DOMÍNIO DA EFICIÊNCIA ENERGÉTICA; SERVIÇO DE CERTIFICAÇÃO DA EFICIÊNCIA ENERGÉTICA DE EDIFÍCIOS; SERVIÇOS RELACIONADOS COM A INSPEÇÃO DE CASAS; SERVIÇOS DE DESIGN RELACIONADOS COM A DECORAÇÃO DE INTERIORES DE CASAS; SERVIÇOS DE DESIGN DE CASAS; SERVIÇOS DE CONCEÇÃO DE CASAS DE BANHO; PLANEAMENTO [DESIGN] DE CASAS DE BANHO; ELABORAÇÃO DE PLANTAS (PROJETOS) DE CASAS; DESIGN DE CASAS DE BANHO; VISTORIAS TÉCNICAS; VISTORIAS DE TERRENOS; REALIZAÇÃO DE VISTORIAS; INSPEÇÃO DE EDIFÍCIOS [VISTORIA];

SERVIÇOS DE VISTORIAS TÉCNICAS; VISTORIAS DE BENS IMOBILIÁRIOS; SERVIÇOS DE INSPEÇÃO [VISTORIA] DE EDIFÍCIOS; SERVIÇOS DE CONSULTORIA TECNOLÓGICA NO DOMÍNIO DA PRODUÇÃO DE ENERGIAS ALTERNATIVAS; SERVIÇOS DE ASSESSORIA RELACIONADOS COM O CONSUMO DE ENERGIA; SERVIÇOS DE ANÁLISE TECNOLÓGICA DAS NECESSIDADES DE ENERGIA E ELETRICIDADE DE OUTROS; REGISTO DE DADOS RELACIONADOS COM O CONSUMO DE ENERGIA EM EDIFÍCIOS; REALIZAÇÃO DE ESTUDOS DE PESQUISAS E PROJETOS TÉCNICOS SOBRE O USO DE ENERGIAS RENOVÁVEIS; INVESTIGAÇÃO NO DOMÍNIO DA ENERGIA; INVESTIGAÇÃO CIENTÍFICA NA ÁREA DAS ENERGIAS RENOVÁVEIS; INVESTIGAÇÃO CIENTÍFICA NO DOMÍNIO DA ENERGIA; DESENVOLVIMENTO SISTEMAS DE GESTÃO DE ENERGIA E ELETRICIDADE; CONSULTORIA NA ÁREA DE POUPANÇA/ECONOMIA DE ENERGIA; CONSULTORIA EM SERVIÇOS TECNOLÓGICOS EM FORNECIMENTO DE ENERGIA; CONSULTADORIA PROFISSIONAL RELACIONADA COM A CONSERVAÇÃO DE ENERGIA; CONSULTADORIA NO DOMÍNIO DA POUPANÇA DE ENERGIA; CONCEÇÃO E DESENVOLVIMENTO DE SOFTWARE PARA O CONTROLO, REGULAÇÃO E MONITORIZAÇÃO DE SISTEMAS DE ENERGIA SOLAR; AUDITORIAS DE ENERGIA; AUDITORIA EM MATÉRIA DE ENERGIA; ACONSELHAMENTO TÉCNICO RELATIVO A MEDIDAS DE POUPANÇA ENERGÉTICA; CONCEÇÃO E DESENVOLVIMENTO DE SOFTWARE DE GESTÃO ENERGÉTICA; CONSULTORIA TECNOLÓGICA EM PRODUÇÃO E UTILIZAÇÃO ENERGÉTICA; FORNECIMENTO DE ASSESSORIA TÉCNICA EM MATÉRIA DE MEDIDAS DE POUPANÇA ENERGÉTICA; PROGRAMAÇÃO DE SOFTWARE DE GESTÃO ENERGÉTICA; SERVIÇOS DE ENGENHARIA NA ÁREA DA TECNOLOGIA ENERGÉTICA; AVALIAÇÕES TÉCNICAS RELACIONADAS COM O DESIGN; CONCEÇÃO DE ESTUDOS DE VIABILIDADE RELACIONADOS COM DESIGNS; CONSULTADORIA DE ENGENHARIA RELACIONADA COM DESIGN; CONSULTADORIA PROFISSIONAL RELATIVA AO DESIGN DE INTERIORES DE ALOJAMENTOS; CONSULTORIA PROFISSIONAL EM MATÉRIA DE DESIGN DE COZINHAS POR MEDIDA; CONSULTORIA TÉCNICA NO DOMÍNIO DO DESIGN DE INTERIORES; DESIGN DA DISPOSIÇÃO DO MOBILIÁRIO DE ESCRITÓRIO; DESIGN DE ARTES GRÁFICAS; DESIGN DE ARTE GRÁFICA; DESIGN DE ARTIGOS DE PAPELARIA; DESIGN DE CENÁRIOS DE ESPETÁCULOS; DESIGN DE CENÁRIOS PARA COMPANHIAS DE TEATRO; DESIGN DE CENÁRIOS PARA PROGRAMAS DE TELEVISÃO; DESIGN DE CENTROS COMERCIAIS; DESIGN DE CONSTRUÇÃO; DESIGN DE CONTENTORES DE TRANSPORTE; DESIGN DE COZINHAS; DESIGN DE DECORAÇÃO DE INTERIORES; DESIGN DE DECORAÇÃO DE INTERIORES PARA LOJAS; DESIGN DE EDIFÍCIOS; DESIGN DE EDIFÍCIOS DE CUIDADOS DE SAÚDE; DESIGN DE EDIFÍCIOS INDUSTRIAIS; DESIGN DE ENGENHARIA; DESIGN DE ESPAÇOS DE ESCRITÓRIOS; DESIGN DE ESTORES; DESIGN DE ESTRUTURAS DE ESPACIAIS; DESIGN DE ESTRUTURAS ORNAMENTAIS; DESIGN DE ESTRUTURAS RETICULADAS ESPACIAIS; DESIGN DE EXPOSITORES TRIDIMENSIONAIS; DESIGN DE EXTERIORES DE EDIFÍCIOS; DESIGN DE HOTÉIS; DESIGN DE ILUMINAÇÃO PAISAGÍSTICA; DESIGN DE ILUMINAÇÃO TEATRAL; DESIGN DE ILUSTRAÇÕES GRÁFICAS; DESIGN DE INSTALAÇÕES DE INFANTÁRIOS; DESIGN DE INSTALAÇÕES DESPORTIVAS; DESIGN DE INSTALAÇÕES EMPRESARIAIS PARA O COMÉRCIO DE PNEUS; DESIGN DE INSTALAÇÕES INDUSTRIAIS; DESIGN DE INTERIORES; DESIGN

DE INTERIORES COMERCIAIS; DESIGN DE INTERIORES DE LOJAS; DESIGN DE LAYOUTS PARA ESCRITÓRIOS; DESIGN DE LOJAS; DESIGN DE MARCAS; DESIGN DE MATERIAL IMPRESSO; DESIGN DE MOBILIÁRIO; DESIGN DE MOBILIÁRIO DE ESCRITÓRIO; DESIGN DE MÓVEIS PARA ESCRITÓRIO; DESIGN DE PRODUTOS; DESIGN DE PRODUTOS DE CONSUMO; DESIGN DE PROTÓTIPOS; DESIGN DE RESTAURANTES; DESIGN DE SISTEMAS DE AQUECIMENTO; DESIGN DE SISTEMAS DE ARMAZENAMENTO; DESIGN E CONSULTADORIA DE ENGENHARIA; DESIGN E DESENVOLVIMENTO DE PRODUTOS; ESTUDOS DE VIABILIDADE DE DESIGN; FORNECIMENTO DE UM SÍTIO WEB COM INFORMAÇÕES NO DOMÍNIO DO DESIGN DE INTERIORES; INVESTIGAÇÃO RELACIONADA COM DESIGN; PLANEAMENTO DE DESIGN; PLANEAMENTO [DESIGN] DE BARES; PLANEAMENTO [DESIGN] DE CLUBES; PLANEAMENTO [DESIGN] DE COZINHAS; PLANEAMENTO [DESIGN] DE EDIFÍCIOS; PLANEAMENTO [DESIGN] DE ESCRITÓRIOS; PLANEAMENTO [DESIGN] DE ESPAÇOS INTERIORES; PLANEAMENTO [DESIGN] DE EXTENSÕES DE EDIFÍCIOS; PLANEAMENTO [DESIGN] DE LOJAS; PLANEAMENTO [DESIGN] DE PUBS; PLANEAMENTO [DESIGN] DE RESTAURANTES; PLANEAMENTO [DESIGN] DE TORRES DE ESCRITÓRIOS DE VÁRIOS ANDARES; PLANEAMENTO E DESIGN DE CONDOMÍNIOS RESIDENCIAIS; PLANEAMENTO E DESIGN DE COZINHAS; PLANEAMENTO E DESIGN DE INSTALAÇÕES DESPORTIVAS; PLANEAMENTO E DESIGN DE LOJAS RETALHISTAS; PREPARAÇÃO DE RELATÓRIOS RELACIONADOS COM DESIGN; PROJETO (DESIGN) DE ESPAÇO DE ESCRITÓRIOS; SERVIÇOS DE ASSESSORIA RELACIONADOS COM O DESIGN DE EDIFÍCIOS; SERVIÇOS DE ASSESSORIA RELACIONADOS COM DESIGN DE INTERIORES; SERVIÇOS DE CONSULTADORIA RELACIONADOS COM O DESIGN DE INTERIORES; SERVIÇOS DE CONSULTADORIA RELACIONADOS COM DESIGN; SERVIÇOS DE DESIGN ASSISTIDO POR COMPUTADOR; SERVIÇOS DE DESIGN; SERVIÇOS DE DESIGN ASSISTIDO POR COMPUTADOR RELACIONADOS COM PROJETOS DE CONSTRUÇÃO; SERVIÇOS DE DESIGN COMERCIAL; SERVIÇOS DE DESIGN DE ARTES GRÁFICAS; SERVIÇOS DE DESIGN DE COZINHAS; SERVIÇOS DE DESIGN DE ENGENHARIA CIVIL; SERVIÇOS DE DESIGN DE ENGENHARIA ASSISTIDOS POR COMPUTADOR; SERVIÇOS DE DESIGN DE ENGENHARIA; SERVIÇOS DE DESIGN DE INSTALAÇÕES PARA EMPRESAS; SERVIÇOS DE DESIGN DE INTERIORES E EXTERIORES; SERVIÇOS DE DESIGN DE INTERIORES PARA O COMÉRCIO RETALHISTA; SERVIÇOS DE DESIGN DE INTERIORES E SERVIÇOS DE INFORMAÇÕES E ASSESSORIA RELACIONADOS COM OS MESMOS; SERVIÇOS DE DESIGN DE INTERIORES PARA BOUTIQUES; SERVIÇOS DE DESIGN DE MOBILIÁRIO; SERVIÇOS DE DESIGN DE OBJETOS DE DECORAÇÃO PARA INTERIORES DE EDIFÍCIOS; SERVIÇOS DE DESIGN DE PRODUTOS; SERVIÇOS DE DESIGN GRÁFICO; SERVIÇOS DE DESIGN PARA DECORAÇÃO DE INTERIORES DE EDIFÍCIOS; SERVIÇOS DE DESIGN PARA EXPOSIÇÕES; SERVIÇOS DE DESIGN PARA O INTERIOR DE EDIFÍCIOS; SERVIÇOS DE DESIGN PARA SISTEMAS DE MOSTRUÁRIOS PARA FINS DE APRESENTAÇÃO; SERVIÇOS DE DESIGN PARA SISTEMAS DE EXPOSIÇÃO PARA FINS PROMOCIONAIS; SERVIÇOS DE DESIGN PARA SISTEMAS DE MOSTRUÁRIOS PARA EXPOSIÇÕES; SERVIÇOS DE DESIGN RELACIONADOS COM A CONSTRUÇÃO DE MODELOS PARA FINS LÚDICOS; SERVIÇOS DE DESIGN RELACIONADOS COM DECORAÇÃO DE LOJAS; SERVIÇOS DE DESIGN RELACIONADOS COM A CONSTRUÇÃO DE

MODELOS PARA FINS DE EXPOSIÇÃO; SERVIÇOS DE DESIGN RELACIONADOS COM MONTRAS DE LOJAS; SERVIÇOS DE DESIGN RELACIONADOS COM BENS IMÓVEIS; SERVIÇOS DE DESIGN RELACIONADOS COM PROPRIEDADES RESIDENCIAIS; SERVIÇOS DE DESIGN RELACIONADOS COM A DECORAÇÃO DE INTERIORES DE ESCRITÓRIOS; SERVIÇOS DE DESIGN RELACIONADOS COM RESTAURANTES; SERVIÇOS DE DESIGN RELACIONADOS COM COMPONENTES DE COBERTURAS DE TELHADOS; SERVIÇOS DE DESIGN RELACIONADOS COM ENGENHARIA CIVIL; SERVIÇOS DE DESIGN RELACIONADOS COM A CONSTRUÇÃO DE MODELOS PARA FINS RECREATIVOS; SERVIÇOS DE PROJETO E DE DESIGN DE ENGENHARIA ASSISTIDOS POR COMPUTADOR; SERVIÇOS PARA O PLANEAMENTO [DESIGN] DE HOSPITAIS; SERVIÇOS PARA O PLANEAMENTO [DESIGN] DE ESTABELECIMENTOS DE CATERING; SERVIÇOS PARA O PLANEAMENTO [DESIGN] DE HOTÉIS; SERVIÇOS PARA O PLANEAMENTO [DESIGN] DE CLUBES; SERVIÇOS PARA O PLANEAMENTO [DESIGN] DE ESCRITÓRIOS; SERVIÇOS PARA PLANEAMENTO [DESIGN] DE PUBS; SERVIÇOS TECNOLÓGICOS E DE DESIGN RELACIONADOS COM OS MESMOS; SERVIÇOS TECNOLÓGICOS RELACIONADOS COM DESIGN; CERTIFICAÇÃO [CONTROLE DE QUALIDADE]; SERVIÇOS DE TESTE PARA CERTIFICAÇÃO DA QUALIDADE E CUMPRIMENTO DE NORMATIVAS; TESTE, ANÁLISE E AVALIAÇÃO DOS PRODUTOS E SERVIÇOS DE OUTROS PARA CERTIFICAÇÃO; TESTES, ANÁLISE E AVALIAÇÃO DOS BENS DE TERCEIROS PARA EFEITOS DE CERTIFICAÇÃO; TESTES, ANÁLISE E AVALIAÇÃO DOS SERVIÇOS DE TERCEIROS PARA EFEITOS DE CERTIFICAÇÃO; TESTES DE QUALIDADE DE PRODUTOS PARA CERTIFICAÇÃO; ANÁLISE DO AR EM AMBIENTES EDIFICADOS; CONCEÇÃO DE EDIFÍCIOS DE AMBIENTE CONTROLADO; CONCEÇÃO DE EDIFÍCIOS DE CUIDADOS DE SAÚDE; CONTROLO DE QUALIDADE DE EDIFÍCIOS ACABADOS; DECORAÇÃO DE INTERIORES DE EDIFÍCIOS; INSPEÇÃO DE EDIFÍCIOS PARA A EXISTÊNCIA DE BULOR; INVESTIGAÇÃO RELACIONADA COM EDIFÍCIOS; INVESTIGAÇÃO SOBRE A CONSTRUÇÃO DE EDIFÍCIOS OU PLANEAMENTO URBANO; MEDIÇÃO DAS CONDIÇÕES AMBIENTAIS NO INTERIOR DE EDIFÍCIOS; MONITORIZAÇÃO DE ATIVIDADES QUE INFLUENCIAM O AMBIENTE DENTRO DE EDIFÍCIOS; MONITORIZAÇÃO DE ESTRUTURAS DE EDIFÍCIOS; MONITORIZAÇÃO DE EVENTOS QUE INFLUENCIAM O AMBIENTE NO INTERIOR DE EDIFÍCIOS; MONITORIZAÇÃO DE EVENTOS QUE INFLUENCIAM O AMBIENTE DENTRO DE EDIFÍCIOS; PESQUISAS NO DOMÍNIO DA CONSTRUÇÃO DE EDIFÍCIOS; SERVIÇOS DE CONCEÇÃO DE EDIFÍCIOS; SERVIÇOS DE INVESTIGAÇÃO PARA A CONSTRUÇÃO; SERVIÇOS DE CONCEÇÃO RELACIONADOS COM A CONSTRUÇÃO DE MODELOS PARA FINS DE EXIBIÇÕES; REALIZAÇÃO DE ESTUDOS DE PROJETOS TÉCNICOS PARA PROJETOS DE CONSTRUÇÃO; PREPARAÇÃO DE RELATÓRIOS RELACIONADOS COM ESTUDOS DE PROJETOS TÉCNICOS PARA PROJETOS DE CONSTRUÇÃO; PLANEAMENTO DE CONSTRUÇÃO DE PROPRIEDADES; INVESTIGAÇÃO TECNOLÓGICA NO SETOR DA CONSTRUÇÃO; INVESTIGAÇÃO NO DOMÍNIO DA CONSTRUÇÃO CIVIL; ESTUDOS DE PROJETOS TÉCNICOS NA ÁREA DA CONSTRUÇÃO; ELABORAÇÃO DE PLANTAS DE CONSTRUÇÃO; ELABORAÇÃO DE PLANTAS (CONSTRUÇÃO); ELABORAÇÃO DE PLANOS PARA CONSTRUÇÃO; ELABORAÇÃO DE PLANOS DE CONSTRUÇÃO PARA INSTALAÇÕES RECREATIVAS; DESENVOLVIMENTO DE PROJETOS DE

CONSTRUÇÃO; DESENVOLVIMENTO DE PROGRAMAS DE COMPUTADOR GRAVADOS EM SUPORTES DE DADOS (SOFTWARE) CONCEBIDOS PARA USO EM CONSTRUÇÃO E FABRICO AUTOMÁTICOS CAD/CAM; CONTROLO DA QUALIDADE DE MATERIAIS DE CONSTRUÇÃO; CONSULTORIA NA ÁREA DE PROJETOS DE CONSTRUÇÃO; ANÁLISE DO COMPORTAMENTO ESTRUTURAL DE MATERIAIS DE CONSTRUÇÃO.

44 ARQUITETURA PAISAGISTA; CONSULTORIA EM ARQUITETURA PAISAGISTA; DESIGN DE JARDINAGEM PAISAGÍSTICA PARA TERCEIROS; DESIGN PAISAGÍSTICO; DESIGN PAISAGÍSTICO E DE JARDINS; PLANIFICAÇÃO E DESIGN DE JARDINS; SERVIÇOS DE DESIGN DE JARDINS; JARDINAGEM PAISAGÍSTICA RELACIONADA COM ARRANJOS FLORAIS PARA INTERIORES DE EDIFÍCIOS.

(591)

(540)



(531) 27.5.1

(210) **733121**

MNA

(220) 2024.10.14

(300)

(730) **PT SEMENTE PODEROSA UNIPessoal LDA**

(511) 43 SERVIÇOS HOTELEIROS DE COMPLEXOS TURÍSTICOS; SERVIÇOS HOTELEIROS.

(591) CMYK 25; 70; 90; 20

(540)



(531) 24.13.25 ; 27.5.7 ; 27.5.10 ; 29.1.7

(210) **733122**

MNA

(220) 2024.10.14

(300)

(730) **PT ALBERTO JORGE DA COSTA SANTOS**

(511) 09 DISPOSITIVOS DE TECNOLOGIA DA INFORMAÇÃO E AUDIOVISUAL, MULTIMÉDIA E DE FOTOGRAFIA.

(591)

(540)

(210) **733123**

MNA

(220) 2024.10.14

(300)

(730) **PT MONICA CLARA MARQUES LEMOS RODRIGUES**

(511) 44 SERVIÇOS DE HIGIENE CORPORAL E DE BELEZA PARA PESSOAS.

(591)

(540)



(531) 5.3.20 ; 26.1.16 ; 26.1.19 ; 27.5.9 ; 27.5.13 ; 27.5.25

HEAVENWOOD

(210) **733128**

MNA

(220) 2024.10.14

(300)

(730) PT ANTÓNIO MIGUEL TEXEIRA CAMPOS

(511) 30 CONFEITARIA; CHEESECAKES.

(591) PRETO, BRANCO, AMARELO, LARANJA, ROSA, VERMELHO, AZUL CLARO, BEGE

(540)



(531) 5.7.22 ; 8.1.16 ; 8.1.17

(210) **733125**

MNA

(220) 2024.10.14

(300)

(730) PT BERNARDO & TERESA BONITO, CREATIONS, LDA

(511) 44 SERVIÇOS DE CUIDADOS DE SAÚDE PARA PESSOAS; MEDICINA DENTÁRIA.

(591)

(540)

B-DENTE MEDICINA DENTÁRIA

(210) **733129**

MNA

(220) 2024.10.14

(300)

(730) PT GABRIELA NEMÉSIO DE LA VIETER NOBRE

(511) 21 CERÂMICA; CERÂMICA EM BARRO.

40 TRABALHOS EM CERÂMICA; COZEDURA DE CERÂMICA.

41 PRODUÇÃO DE CINEMA; PRODUÇÃO DE FILMES CINEMATOGRAFICOS; PRODUÇÃO DE FILMES PARA CINEMA; PRODUÇÃO DE FILMES DE CINEMA; PRODUÇÃO CINEMATOGRAFICA COM FINS EDUCATIVOS; PRODUÇÃO MUSICAL PARA FILMES CINEMATOGRAFICOS; PRODUÇÃO DE ESTUDOS CINEMATOGRAFICOS; PRODUÇÃO DE TRECHOS CINEMATOGRAFICOS GRÁFICOS; PRODUÇÃO DE TRECHOS (CLIPS) CINEMATOGRAFICOS ANIMADOS; PRODUÇÃO DE FILMES CINEMATOGRAFICOS PRÉ-GRAVADOS; SERVIÇOS PARA A PRODUÇÃO DE FILMES CINEMATOGRAFICOS; PRODUÇÃO DE FILMES PARA TELEVISÃO E PARA CINEMA; SERVIÇOS NA PRODUÇÃO DE ENTRETENIMENTO SOB A FORMA DE FILMES CINEMATOGRAFICOS DE ANIMAÇÃO; SERVIÇOS DE PRODUÇÃO DE FILMES CINEMATOGRAFICOS ANIMADOS E DE PROGRAMAS DE TELEVISÃO; SERVIÇOS DE ACADEMIA EDUCATIVA PARA O ENSINO DE HISTÓRIA DA ARTE; EXPOSIÇÕES DE ARTE.

42 DESIGN DE INTERIORES; DESIGN DE INTERIORES COMERCIAIS; DESIGN DE INTERIORES DE LOJAS; PLANEAMENTO [DESIGN] DE ESPAÇOS INTERIORES; DESIGN DE DECORAÇÃO DE INTERIORES; DESIGN ARQUITETÓNICO PARA

(210) **733126**

MNA

(220) 2024.10.14

(300)

(730) PT FARMA 1000 - PRODUTOS FARMACÊUTICOS, LDA

(511) 05 SUPLEMENTOS E PREPARAÇÕES DIETÉTICOS.

(591)

(540)

NEOFERON

(210) **733127**

MNA

(220) 2024.10.14

(300)

(730) PT RICARDO ALEXANDRE DIAS DOS SANTOS

(511) 41 COMPOSIÇÃO DE MÚSICA (SERVIÇOS DE -).

(591)

(540)

DECORAÇÃO DE INTERIORES; SERVIÇOS DE DESIGN DE INTERIORES E EXTERIORES; SERVIÇOS DE DESIGN DE INTERIORES PARA BOUTIQUES; DESIGN DE DECORAÇÃO DE INTERIORES PARA LOJAS; SERVIÇOS DE ASSESSORIA RELACIONADOS COM DESIGN DE INTERIORES; CONSULTORIA TÉCNICA NO DOMÍNIO DO DESIGN DE INTERIORES; SERVIÇOS DE DESIGN PARA DECORAÇÃO DE INTERIORES DE EDIFÍCIOS; SERVIÇOS DE DESIGN DE INTERIORES PARA O COMÉRCIO RETALHISTA; CONSULTADORIA PROFISSIONAL RELATIVA AO DESIGN DE INTERIORES DE ALOJAMENTOS; SERVIÇOS DE CONSULTADORIA RELACIONADOS COM O DESIGN DE INTERIORES; ARQUITETURA; CONSULTADORIA EM ARQUITETURA; CONSULTORIA DE ARQUITETURA; SERVIÇOS DE ARQUITETURA; DESIGN DE ARQUITETURA; INVESTIGAÇÃO RELACIONADA COM ARQUITETURA; SERVIÇOS DE ARQUITETURA INTERIOR; PREPARAÇÃO DE RELATÓRIOS DE ARQUITETURA; DESENHO [ARTES GRÁFICAS]; CONCEÇÃO DE ARTE COMERCIAL.

(591)

(540)

DUAS JANELAS

(210) 733130

MNA

(220) 2024.10.14

(300)

(730) PT RAFAEL MENDES LINDINHO
MONTEMOR MARTINS

(511) 33 BEBIDAS ALCOÓLICAS (EXCLUINDO CERVEJA).

(591)

(540)

LENDAS DO JAPÃO YOKAI

(210) 733131

MNA

(220) 2024.10.14

(300)

(730) PT LUÍS ARTUR ANDRADE FERREIRA
LEITE

(511) 09 CONTEÚDOS GRAVADOS E DESCARREGÁVEIS; DISPOSITIVOS DE TECNOLOGIA DA INFORMAÇÃO E AUDIOVISUAL, MULTIMÉDIA E DE FOTOGRAFIA; APARELHOS DE PESQUISA CIENTÍFICA E DE LABORATÓRIO, APARELHOS EDUCACIONAIS E SIMULADORES; APARELHOS DE MEDIÇÃO, DETEÇÃO, MONITORIZAÇÃO E CONTROLO; APARELHOS, INSTRUMENTOS E CABOS PARA ELETRICIDADE; DISPOSITIVOS CIENTÍFICOS E LABORATORIAIS PARA TRATAMENTO UTILIZANDO A ELETRICIDADE; DISPOSITIVOS DE NAVEGAÇÃO, ORIENTAÇÃO, RASTREAMENTO, MARCAÇÃO E CARTOGRAFIA; DISPOSITIVOS DE PROTEÇÃO, SEGURANÇA, DEFESA E SINALIZAÇÃO; DISPOSITIVOS ÓTICOS, AUMENTADORES E CORRETORES.

35 SERVIÇOS DE ASSISTÊNCIA, GESTÃO E ADMINISTRAÇÃO DE NEGÓCIOS; SERVIÇOS DE PUBLICIDADE, DE MARKETING E DE PROMOÇÃO; SERVIÇOS DE PUBLICIDADE, DE MARKETING E PROMOCIONAIS; SERVIÇOS DE PUBLICIDADE, DE

PROMOÇÃO E DE MARKETING; ADMINISTRAÇÃO COMERCIAL DA CONCESSÃO DE LICENÇAS DE PRODUTOS E SERVIÇOS DE TERCEIROS; ADMINISTRAÇÃO COMERCIAL DO LICENCIAMENTO DE PRODUTOS E SERVIÇOS PARA TERCEIROS; ADMINISTRAÇÃO COMERCIAL DO LICENCIAMENTO DE PRODUTOS E SERVIÇOS PARA TERCEIROS [SERVIÇOS DE]; ADMINISTRAÇÃO DE ASSINATURA DE JORNAL [PARA TERCEIROS]; ADMINISTRAÇÃO DE VENDAS; AGRUPAMENTO, PARA BENEFÍCIO DE TERCEIROS, DE UMA VARIEDADE DE SERVIÇOS DE SEGUROS, PERMITINDO AOS CONSUMIDORES COMPARAR E ADQUIRIR COMODAMENTE ESSES SERVIÇOS; AGRUPAMENTO, PARA BENEFÍCIO DE TERCEIROS, DE UMA VARIEDADE DE SERVIÇOS DE TELECOMUNICAÇÕES, PERMITINDO AOS CONSUMIDORES COMPARAR E ADQUIRIR COMODAMENTE ESSES SERVIÇOS; AGÊNCIAS DE IMPORTAÇÃO-EXPORTAÇÃO; ANGARIAÇÃO DE ASSINATURAS DE JORNAIS; ANÁLISES DE PREÇOS; AQUISIÇÃO DE CONTRATOS DE COMPRA E VENDA DE PRODUTOS E SERVIÇOS; AQUISIÇÃO DE CONTRATOS PARA OUTROS PARA A VENDA DE PRODUTOS; AQUISIÇÃO DE PRODUTOS POR CONTA DE EMPRESAS; AQUISIÇÃO DE SERVIÇOS DE AGÊNCIAS; ASSESSORIA RELACIONADA COM TROCAS COMERCIAIS; ASSINATURA DE UM CANAL DE TELEVISÃO; ASSINATURA DE UM PACOTE DE MEIOS DE INFORMAÇÃO; ASSINATURAS DE JORNAIS ELETRÓNICOS; COMPRA DE PRODUTOS E SERVIÇOS PARA OUTRAS EMPRESAS; CONSULTADORIA RELACIONADA COM O CUSTO DE PEDIDOS DE VENDAS; CONSULTORIA EM GESTÃO DE VENDAS; CONSULTORIA EM TÉCNICAS E PROGRAMAS DE VENDAS; CORRETAGEM DE LISTAS ORGANIZADAS POR NOMES E ENDEREÇOS; COTAÇÃO DE LICITAÇÃO; COTAÇÃO DE PREÇOS DE PRODUTOS OU SERVIÇOS; DISPONIBILIZAÇÃO DE UM ESPAÇO DE MERCADO ONLINE PARA COMPRADORES E VENDEDORES DE PRODUTOS E SERVIÇOS; ENCOMENDAS INFORMATIZADAS DE STOCK [ESTOQUE]; FORNECIMENTO DE ACONSELHAMENTO RELATIVO A PRODUTOS DE CONSUMO; FORNECIMENTO DE ACONSELHAMENTO RELATIVO A PRODUTOS DE CONSUMO NO ÂMBITO DE COSMÉTICOS; FORNECIMENTO DE ACONSELHAMENTO RELATIVO A PRODUTOS DE CONSUMO NO ÂMBITO DE LAPTOPS; FORNECIMENTO DE ASSESSORIA EM MATÉRIA DE PRODUTOS DE CONSUMO RELACIONADOS COM SOFTWARE; FORNECIMENTO DE INFORMAÇÃO AOS CONSUMIDORES RELATIVAS A PRODUTOS E SERVIÇOS; FORNECIMENTO DE INFORMAÇÃO E ACONSELHAMENTO COMERCIAIS AOS CONSUMIDORES NA ESCOLHA DE PRODUTOS E SERVIÇOS.; FORNECIMENTO DE INFORMAÇÃO E ASSESSORIA AOS CONSUMIDORES NO ÂMBITO DA SELEÇÃO DE PRODUTOS E ARTIGOS A COMPRAR; FORNECIMENTO DE INFORMAÇÕES ATRAVÉS DA INTERNET RELACIONADAS COM A VENDA DE AUTOMÓVEIS; FORNECIMENTO DE INFORMAÇÕES RELACIONADAS COM VENDAS COMERCIAIS; FORNECIMENTO DE INFORMAÇÕES RELATIVAS A PRODUTOS DE CONSUMO NO ÂMBITO DE LAPTOPS; FORNECIMENTO DE INFORMAÇÕES RELATIVAS A PRODUTOS DE CONSUMO NO ÂMBITO DE PRODUTOS ALIMENTARES E BEBIDAS; FORNECIMENTO DE INFORMAÇÕES SOBRE COMPARAÇÃO DE TAXAS HOTELEIRAS; FORNECIMENTO DE INFORMAÇÕES SOBRE PRODUTOS DE CONSUMO; FORNECIMENTO DE INFORMAÇÕES SOBRE PRODUTOS DE CONSUMO RELACIONADOS COM COSMÉTICOS; FORNECIMENTO DE INFORMAÇÕES SOBRE PRODUTOS DE CONSUMO, RELACIONADAS COM

SOFTWARE; FORNECIMENTO DE INFORMAÇÕES COMERCIAIS A CONSUMIDORES; FORNECIMENTO DE INFORMAÇÕES DE MERCADO RELACIONADAS COM PRODUTOS DE CONSUMO; FORNECIMENTO DE INFORMAÇÕES SOBRE PRODUTOS AO CONSUMIDOR ATRAVÉS DA INTERNET; FORNECIMENTO DE RECOMENDAÇÕES RELATIVAS A PRODUTOS DE CONSUMO; FORNECIMENTO DE RECOMENDAÇÕES SOBRE PRODUTOS A CONSUMIDORES PARA FINS COMERCIAIS; FORNECIMENTO DE SERVIÇOS DE COMPARAÇÃO DE PREÇOS EM LINHA; FORNECIMENTO DE UM MERCADO ONLINE PARA COMPRADORES E VENDEDORES DE FICHEIROS DE IMAGENS DIGITAIS DESCARREGÁVEIS, AUTENTICADOS POR TOKENS NÃO FUNGÍVEIS [NFTS]; GESTÃO, EM BENEFÍCIO DE EMPRESAS INDUSTRIAIS E COMERCIAIS, DO FORNECIMENTO DE MATERIAL DE ESCRITÓRIO; INFORMAÇÃO E ACONSELHAMENTO COMERCIAL PARA CONSUMIDORES [LOJA DE ACONSELHAMENTO AO CONSUMIDOR]; INFORMAÇÃO SOBRE MÉTODOS DE VENDAS; INFORMAÇÕES E CONSELHOS COMERCIAIS PARA CONSUMIDORES (LOJA DE ACONSELHAMENTO AO CONSUMIDOR); INFORMAÇÕES E CONSULTADORIA SOBRE COMÉRCIO INTERNACIONAL; INFORMAÇÕES SOBRE A CLASSIFICAÇÃO DAS VENDAS DE PRODUTOS; MEDIAÇÃO DE ACORDOS RELATIVOS À COMPRA E VENDA DE PRODUTOS; ÍNDICE COMPARATIVO DE PREÇOS DE ALOJAMENTO; MEDIAÇÃO DE CONTACTOS COMERCIAIS E EMPRESARIAIS; MEDIAÇÃO DE CONTRATOS DE COMPRA E VENDA DE PRODUTOS; MEDIAÇÃO DE NEGÓCIOS COMERCIAIS PARA TERCEIROS; MEDIAÇÃO E CONCLUSÃO DE TRANSAÇÕES COMERCIAIS PARA TERCEIROS; MEDIAÇÃO E CONCLUSÃO DE TRANSAÇÕES COMERCIAIS POR CONTA DE OUTREM; NEGOCIAÇÃO DE CONTRATOS COM SISTEMAS DE SAÚDE; NEGOCIAÇÃO DE CONTRATOS RELATIVOS À COMPRA E VENDA DE PRODUTOS; NEGOCIAÇÃO DE TRANSAÇÕES COMERCIAIS PARA TERCEIROS; NEGOCIAÇÃO E CONCLUSÃO DE TRANSAÇÕES COMERCIAIS PARA TERCEIROS; NEGOCIAÇÃO E CONCLUSÃO DE TRANSAÇÕES COMERCIAIS PARA TERCEIROS ATRAVÉS DE SISTEMAS DE TELECOMUNICAÇÕES; NEGOCIAÇÃO E REALIZAÇÃO DE TRANSAÇÕES COMERCIAIS PARA TERCEIROS; OBTENÇÃO DE CONTRATOS PARA COMPRA E VENDA DE MERCADORIAS; OBTENÇÃO DE CONTRATOS PARA TERCEIROS; ORGANIZAÇÃO DA COMPRA DE PRODUTOS PARA TERCEIROS; ORGANIZAÇÃO DE APRESENTAÇÕES COMERCIAIS RELACIONADAS COM A COMPRA E VENDA DE PRODUTOS; ORGANIZAÇÃO DE AQUISIÇÃO CONJUNTA (POR GRUPOS); ORGANIZAÇÃO DE ASSINATURAS DAS PUBLICAÇÕES ONLINE DE TERCEIROS; ORGANIZAÇÃO DE ASSINATURAS DE JORNAIS PARA TERCEIROS; ORGANIZAÇÃO DE ASSINATURAS DE PUBLICAÇÕES PARA TERCEIROS; ORGANIZAÇÃO DE ASSINATURAS DE SERVIÇOS DE TELECOMUNICAÇÃO PARA TERCEIROS; ORGANIZAÇÃO DE ASSINATURAS DE SERVIÇOS ELETRÔNICOS DE COBRANÇA DE PORTAGENS PARA TERCEIROS; ORGANIZAÇÃO DE ASSINATURAS EM SERVIÇOS DE TELEMÁTICA, TELEFONE OU INFORMÁTICOS [INTERNET]; ORGANIZAÇÃO DE ASSINATURAS PARA LIVROS, REVISTAS, JORNAIS OU BANDAS DESENHADAS; ORGANIZAÇÃO DE ASSINATURAS PARA MEIOS DE INFORMAÇÃO; ORGANIZAÇÃO DE ASSINATURAS PARA PACOTES DE INFORMAÇÃO; ORGANIZAÇÃO DE ASSINATURAS PARA PACOTES DE MÍDIA; ORGANIZAÇÃO DE ASSINATURAS PARA PERIÓDICOS ELETRÔNICOS; ORGANIZAÇÃO DE ASSINATURAS PARA SERVIÇOS DE INTERNET; ORGANIZAÇÃO DE ASSINATURAS PARA SERVIÇOS

DE TELEFONIA; ORGANIZAÇÃO DE ASSINATURAS PARA UM CANAL DE TELEVISÃO; ORGANIZAÇÃO DE CONTRATOS DE COMPRA E VENDA PARA TERCEIROS; ORGANIZAÇÃO DE SERVIÇOS DE TRANSAÇÕES CONTRATUAIS COM TERCEIROS; ORGANIZAÇÃO DE TRANSAÇÕES COMERCIAIS E CONTRATOS COMERCIAIS; ORGANIZAÇÃO DE TRANSAÇÕES COMERCIAIS PARA OUTROS ATRAVÉS DE LOJAS ONLINE; ORGANIZAÇÃO E REALIZAÇÃO DE EVENTOS COMERCIAIS; ORGANIZAÇÃO E REALIZAÇÃO DE MERCADOS DE RUA (FEIRAS DA LADRA); ORGANIZAÇÃO E REALIZAÇÃO DE EVENTOS DE VENDA DE GADO; ORGANIZAÇÃO E DIREÇÃO DE EVENTOS DE VENDA, PARA TERCEIROS, DE GADO E DE BOVINOS REGISTRADOS E COMERCIAIS; ORGANIZAÇÃO E DIREÇÃO DE EVENTOS DE VENDA DE GADO; PREPARAÇÃO DE CONTRATOS DE COMPRA E VENDA DE MERCADORIAS PARA OUTROS; PREPARAÇÃO DE CONTRATOS DE COMPRA E VENDA DE PRODUTOS E SERVIÇOS PARA OUTROS; PREPARAÇÃO DE CONTRATOS DE PRESTAÇÃO DE SERVIÇOS PARA OUTROS; PRESTAÇÃO DE SERVIÇOS EXTERNOS QUE CONSISTE EM ORGANIZAR A AQUISIÇÃO DE PRODUTOS POR CONTA DE TERCEIROS; PROCESSAMENTO ADMINISTRATIVO DE ORDENS DE COMPRA INFORMÁTICAS; PROCESSAMENTO ADMINISTRATIVO DE RECLAMAÇÕES DE GARANTIAS; PROCESSAMENTO ADMINISTRATIVO DE ENCOMENDAS; PROCESSAMENTO ADMINISTRATIVO DE ORDENS DE COMPRA; PROCESSAMENTO ADMINISTRATIVO DE ORDENS DE COMPRA EFETUADAS POR TELEFONE OU COMPUTADOR; PROCESSAMENTO E ORGANIZAÇÃO ADMINISTRATIVO DE SERVIÇOS DE ENCOMENDA POSTAL; PROCESSAMENTO ELETRÔNICO DE PEDIDOS; PRODUÇÃO DE PROGRAMAS DE TELEVENDAS; PROSPEÇÃO DE VENDAS PARA TERCEIROS; PUBLICIDADE DE SERVIÇOS DE OUTROS VENDEDORES, PERMITINDO AOS CLIENTES VER E COMPARAR COMODAMENTE OS MESMOS; SERVIÇO AUTOMÁTICO DE EMPRESAS PARA REALIZAR NOVOS PEDIDOS DE ENCOMENDAS; SERVIÇOS ADMINISTRATIVOS DE ESCRITÓRIO PARA A RECEÇÃO DE PEDIDOS DE VENDAS; SERVIÇOS ADMINISTRATIVOS RELACIONADOS COM O ENCAMINHAMENTO DE CLIENTES PARA ADVOGADOS; SERVIÇOS ADMINISTRATIVOS RELATIVOS A PLANOS DE AÇÕES DE FUNCIONÁRIOS; SERVIÇOS ADMINISTRATIVOS RELATIVOS A PROCESSAMENTO DE RECLAMAÇÕES DE GARANTIAS; SERVIÇOS ADMINISTRATIVOS RELATIVOS A SEGUROS DE SAÚDE DENTÁRIA; SERVIÇOS ADMINISTRATIVOS RELATIVOS AO ENCAMINHAMENTO DE PACIENTES; SERVIÇOS DE ACONSELHAMENTO E INFORMAÇÃO COMERCIAL AOS CONSUMIDORES [LOJA DO CONSUMIDOR]; SERVIÇOS DE ACONSELHAMENTO E INFORMAÇÃO COMERCIAL AOS CONSUMIDORES NA ESCOLHA DE PRODUTOS E SERVIÇOS; SERVIÇOS DE ADMINISTRAÇÃO COMERCIAL PARA O PROCESSAMENTO DE VENDAS FEITAS ATRAVÉS DA INTERNET; SERVIÇOS DE AGÊNCIAS DE EXPORTAÇÃO; SERVIÇOS DE AGÊNCIAS DE IMPORTAÇÃO; SERVIÇOS DE AGÊNCIAS DE IMPORTAÇÃO-EXPORTAÇÃO; SERVIÇOS DE ANÁLISE DE PREÇOS; SERVIÇOS DE APROVISIONAMENTO PARA TERCEIROS NO ÂMBITO DE MATERIAL DE ESCRITÓRIO; SERVIÇOS DE AQUISIÇÃO DE CUPÕES PARA OUTROS; SERVIÇOS DE ASSESSORIA E CONSULTORIA RELACIONADOS COM A AQUISIÇÃO DE BENS PARA TERCEIROS; SERVIÇOS DE ASSESSORIA RELACIONADOS COM A COMPRA DE BENS POR CONTA DE EMPRESAS; SERVIÇOS DE ASSESSORIA RELACIONADOS COM A COMPRA DE PRODUTOS

- POR CONTA DE OUTREM; SERVIÇOS DE ASSINATURA DE JORNAIS [PARA TERCEIROS]; SERVIÇOS DE CÂMARA DE COMÉRCIO PARA PROMOÇÃO DE EMPRESAS; SERVIÇOS DE CÂMARA DE COMÉRCIO PARA PROMOÇÃO DO COMÉRCIO; SERVIÇOS DE COMPARAÇÃO DE PREÇOS; SERVIÇOS DE COMPARAÇÃO DE PREÇOS ENERGÉTICOS; SERVIÇOS DE COMPRAS COM COMPARAÇÃO DE PREÇOS; SERVIÇOS DE CONSULTORIA RELACIONADOS COM A AQUISIÇÃO DE BENS E SERVIÇOS; SERVIÇOS DE CONSULTORIA RELACIONADOS COM TRANSAÇÕES COMERCIAIS; SERVIÇOS DE ENCOMENDA POR GROSSO; SERVIÇOS DE ENCOMENDAS ON-LINE; SERVIÇOS DE ENCOMENDAS ON-LINE NA ÁREA DE RESTAURANTES DE COMIDA PARA LEVAR E DE ENTREGA AO DOMICÍLIO; SERVIÇOS DE ENCOMENDAS PARA TERCEIROS; SERVIÇOS DE FORNECIMENTO DE BEBIDAS ALCOÓLICAS PARA TERCEIROS [SERVIÇOS DE COMPRA DE PRODUTOS PARA OUTRAS EMPRESAS]; SERVIÇOS DE FORNECIMENTO PARA TERCEIROS [COMPRA DE PRODUTOS E SERVIÇOS PARA OUTRAS EMPRESAS]; SERVIÇOS DE GESTÃO DE VENDAS; SERVIÇOS DE IMPORTAÇÃO E EXPORTAÇÃO; SERVIÇOS DE INFORMAÇÃO E CONSULTORIA COMERCIAIS PARA OS CONSUMIDORES NO DOMÍNIO DOS PRODUTOS COSMÉTICOS; SERVIÇOS DE INFORMAÇÃO E CONSULTORIA COMERCIAIS PARA OS CONSUMIDORES NO DOMÍNIO DOS PRODUTOS DE MAQUILHAGEM; SERVIÇOS DE LEILÕES; SERVIÇOS DE INFORMAÇÕES E ACONSELHAMENTO SOBRE TARIFAS; SERVIÇOS DE INTERMEDIACÃO COMERCIAL RELACIONADOS COM A APROXIMAÇÃO DE POTENCIAIS INVESTIDORES PRIVADOS COM EMPRESÁRIOS COM NECESSIDADE DE FINANCIAMENTO; SERVIÇOS DE INTERMEDIACÃO E ASSESSORIA DE NEGÓCIOS NO DOMÍNIO DA VENDA DE PRODUTOS E DA PRESTAÇÃO DE SERVIÇOS; SERVIÇOS DE MEDIAÇÃO DE LISTAS BASEADAS EM NOMES E ENDEREÇOS; SERVIÇOS DE PROMOÇÃO DE EXPORTAÇÕES; SERVIÇOS DE RECEÇÃO DE PEDIDOS VIA TELEFONE PARA TERCEIROS; SERVIÇOS DE TELEMARKETING; SERVIÇOS INFORMATIZADOS ONLINE DE ORDENS DE COMPRA; SERVIÇOS INTERMEDIÁRIOS COMERCIAIS RELACIONADOS COM A CORRESPONDÊNCIA DE POTENCIAIS INVESTIDORES PRIVADOS COM EMPREENDEDORES QUE NECESSITEM DE FINANCIAMENTO; SERVIÇOS INTERMEDIÁRIOS RELATIVOS A PUBLICIDADE; SUBSCRIÇÃO DE ASSINATURAS DE SERVIÇOS DE COBRANÇA ELETRÓNICA DE PORTAGENS [ETC] PARA TERCEIROS; SUBSCRIÇÃO DE JORNAIS; SUBSCRIÇÃO DE SERVIÇOS DE TELECOMUNICAÇÃO PARA TERCEIROS; SUBSCRIÇÕES PARA SERVIÇOS DE BASES DE DADOS DE TELECOMUNICAÇÕES; TRAMITAÇÃO ADMINISTRATIVA DE ORDENS DE COMPRA; TRATAMENTO ADMINISTRATIVO DE ENCOMENDAS DE COMPRAS; TRATAMENTO ADMINISTRATIVO DE ORDENS DE ENCOMENDA NO ÂMBITO DOS SERVIÇOS PRESTADOS POR EMPRESAS DE VENDAS POR CORRESPONDÊNCIA; TRATAMENTO ADMINISTRATIVO DE PEDIDOS DE ENCOMENDA; VENDA EM HASTA PÚBLICA [LEILÃO].
- 41 PUBLICAÇÃO, RELATO E REDAÇÃO DE TEXTOS; SERVIÇOS DE EDUCAÇÃO, ENTRETENIMENTO E DESPORTO; SERVIÇOS DE RESERVA DE BILHETES PARA ATIVIDADES E EVENTOS EDUCATIVOS, DE ENTRETENIMENTO E DESPORTIVOS; TRADUÇÃO E INTERPRETAÇÃO; SERVIÇOS DE TRADUÇÃO; SERVIÇOS RELACIONADOS COM TRADUÇÃO; TRADUÇÃO DE LÍNGUAS.
- 42 SERVIÇOS DE TI (TECNOLOGIAS DE INFORMAÇÃO); SERVIÇOS DE CIÊNCIA E TECNOLOGIA; SERVIÇOS DE DESIGN; TESTES, AUTENTICAÇÃO E CONTROLO DE QUALIDADE; SERVIÇOS CIENTÍFICOS E TECNOLÓGICOS.
- (591)
(540)
- IVSITE INTERACTIVE
VIDEO SITE**
-
- (210) **733132** **MNA**
(220) 2024.10.10
(300)
(730) **DEFRAZISCUS LEOPOLD ARTHUR
MARTIN MARIA FROST**
- (511) 29 AZEITE; AZEITE EXTRA VIRGEM; AZEITE VIRGEM EXTRA; AZEITE PARA A ALIMENTAÇÃO; AZEITE EXTRA VIRGEM PARA ALIMENTAÇÃO.
- (591)
(540)
- PASSO**
-
- (210) **733133** **MNA**
(220) 2024.10.14
(300)
(730) **PT CASA PORTUGUESA - CONSULTORIA E
MEDIAÇÃO IMOBILIÁRIA, LDA.**
- (511) 36 SERVIÇOS IMOBILIÁRIOS; AVALIAÇÃO E ADMINISTRAÇÃO DE IMÓVEIS; SERVIÇOS DE ASSESSORIA RELACIONADOS COM TODOS OS SERVIÇOS ATRÁS REFERIDOS.
- (591) Amarelo torrado; Preto
(540)
- 
- (531) 3.7.3 ; 3.7.24 ; 27.5.9 ; 27.5.25 ; 29.1.2 ; 29.1.8
-
- (210) **733134** **MNA**
(220) 2024.10.14
(300)
(730) **PT FEDERAÇÃO PORTUGUESA DE
FUTEBOL**

(511) 41 ORGANIZAÇÃO DE EVENTOS DE CARÁCTER DESPORTIVO; FORNECIMENTO DE JOGOS; SERVIÇOS DE JOGOS DE TIPO SALÃO DE JOGOS; ORGANIZAÇÃO DE PALESTRAS; ORGANIZAÇÃO DE REUNIÕES E CONFERÊNCIAS; SERVIÇOS DE DIVERTIMENTO; ORGANIZAÇÃO DE ENTRETENIMENTO; SERVIÇOS DE DIVERTIMENTO RELACIONADOS COM DESPORTO; ATIVIDADES DESPORTIVAS E CULTURAIS; ATIVIDADES DE DIVERSÃO, DESPORTIVAS E CULTURAIS; INFORMAÇÃO SOBRE ENTRETENIMENTO; FORNECIMENTO DE INFORMAÇÕES RELACIONADAS COM ENTRETENIMENTO; EXPLORAÇÃO DE INSTALAÇÕES RECREATIVAS; FORNECIMENTO DE INSTALAÇÕES PARA ATIVIDADES DESPORTIVAS DE RECREAÇÃO; FORNECIMENTO DE INSTALAÇÕES RECREATIVAS E DE LAZER; ORGANIZAÇÃO DE COMPETIÇÕES PARA ENTRETENIMENTO; ORGANIZAÇÃO DE COMPETIÇÕES [EDUCAÇÃO OU DIVERTIMENTO]; ORGANIZAÇÃO E REALIZAÇÃO DE COLÓQUIOS; ORGANIZAÇÃO E REALIZAÇÃO DE CONFERÊNCIAS, CONGRESSOS E SIMPÓSIOS; ORGANIZAÇÃO DE EXPOSIÇÕES COM FINS CULTURAIS OU EDUCATIVOS; RESERVAS PARA ESPETÁCULOS; SERVIÇOS DE JOGO PRESTADOS ON-LINE A PARTIR DE UMA REDE DE COMPUTADORES; SERVIÇOS DE JOGOS; PUBLICAÇÃO ON-LINE DE LIVROS E REVISTAS ELETRÓNICOS.

43 SERVIÇOS DE CATERING; SERVIÇOS DE BAR; SERVIÇOS DE CAFÉS; SERVIÇOS DE RESTAURANTE INCLUINDO INSTALAÇÕES DE BAR LICENCIADAS; SERVIÇOS DE SNACK-BARES; SERVIÇOS DE BAR DE CERVEJA; SERVIÇOS DE RESTAURANTE E BAR; SERVIÇOS DE CLUBES PARA O FORNECIMENTO DE ALIMENTAÇÃO E DE BEBIDAS.

(591)
(540)



(531) 16.1.20

(210) **733135** MNA
(220) 2024.10.14
(300)
(730) **PT EMPRESA MUNICIPAL DE AMBIENTE DO PORTO, E. M., S. A.**

(511) 35 SERVIÇOS DE PUBLICIDADE, DE MARKETING E DE PROMOÇÃO; SERVIÇOS DE PUBLICIDADE, DE MARKETING E PROMOCIONAIS; SERVIÇOS DE PUBLICIDADE, DE PROMOÇÃO E DE MARKETING; SERVIÇOS DE PUBLICIDADE, PROMOCIONAIS E DE COMERCIALIZAÇÃO..
37 SERVIÇOS DE INSTALAÇÃO E DE REPARAÇÃO DE EQUIPAMENTOS ELÉTRICOS, ELETRÓNICOS E MOBILIÁRIO
39 TRANSPORTE, EMBALAGEM E ENTREPOSTO DE MERCADORIAS; INFORMAÇÕES SOBRE ARMAZENAMENTO E DEPÓSITO DE MATERIAIS..
40 TRATAMENTO DE MATERIAIS; RECICLAGEM; SERVIÇOS DE INFORMAÇÃO, ACONSELHAMENTO E CONSULTORIA RELACIONADOS COM A

(591)
(540)

RECICLAGEM DE EQUIPAMENTOS ELÉTRICOS, ELETRÓNICOS E MOBILIÁRIO.
41 EDUCAÇÃO; FORMAÇÃO; ORGANIZAÇÃO DE EXPOSIÇÕES COM FINS CULTURAIS OU EDUCATIVOS, ORGANIZAÇÃO E REALIZAÇÃO DE CONFERÊNCIAS, CONGRESSOS, WORKSHOPS E SIMPÓSIOS.
42 PESQUISAS TÉCNICAS EM MATÉRIA DE RECICLAGEM E DE TRATAMENTO DE EQUIPAMENTOS ELÉTRICOS, ELETRÓNICOS E MOBILIÁRIO; SERVIÇOS DE CONSULTADORIA AMBIENTAL; SERVIÇOS DE CONSULTADORIA RELACIONADOS COM PLANEAMENTO AMBIENTAL; PRESTAÇÃO DE INFORMAÇÃO TECNOLÓGICA SOBRE INOVAÇÕES ECOLÓGICAS E ACEITÁVEIS DO PONTO DE VISTA AMBIENTAL..



(531) 26.3.23 ; 27.5.1

(210) **733136** MNA
(220) 2024.10.14
(300)
(730) **PT EMPRESA MUNICIPAL DE AMBIENTE DO PORTO, E. M., S. A.**

(511) 35 SERVIÇOS DE PUBLICIDADE, DE MARKETING E DE PROMOÇÃO; SERVIÇOS DE PUBLICIDADE, DE MARKETING E PROMOCIONAIS; SERVIÇOS DE PUBLICIDADE, DE PROMOÇÃO E DE MARKETING; SERVIÇOS DE PUBLICIDADE, PROMOCIONAIS E DE COMERCIALIZAÇÃO..
37 SERVIÇOS DE INSTALAÇÃO E DE REPARAÇÃO DE EQUIPAMENTOS ELÉTRICOS, ELETRÓNICOS E MOBILIÁRIO
39 TRANSPORTE, EMBALAGEM E ENTREPOSTO DE MERCADORIAS; INFORMAÇÕES SOBRE ARMAZENAMENTO E DEPÓSITO DE MATERIAIS..
40 TRATAMENTO DE MATERIAIS; RECICLAGEM; SERVIÇOS DE INFORMAÇÃO, ACONSELHAMENTO E CONSULTORIA RELACIONADOS COM A RECICLAGEM DE EQUIPAMENTOS ELÉTRICOS, ELETRÓNICOS E MOBILIÁRIO.
41 EDUCAÇÃO; FORMAÇÃO; ORGANIZAÇÃO DE EXPOSIÇÕES COM FINS CULTURAIS OU EDUCATIVOS, ORGANIZAÇÃO E REALIZAÇÃO DE CONFERÊNCIAS, CONGRESSOS, WORKSHOPS E SIMPÓSIOS.
42 PESQUISAS TÉCNICAS EM MATÉRIA DE RECICLAGEM E DE TRATAMENTO DE EQUIPAMENTOS ELÉTRICOS, ELETRÓNICOS E MOBILIÁRIO; SERVIÇOS DE CONSULTADORIA AMBIENTAL; SERVIÇOS DE CONSULTADORIA RELACIONADOS COM PLANEAMENTO AMBIENTAL; PRESTAÇÃO DE INFORMAÇÃO TECNOLÓGICA SOBRE INOVAÇÕES ECOLÓGICAS E ACEITÁVEIS DO PONTO DE VISTA AMBIENTAL..

(591)
(540)



(531) 26.3.23 ; 27.5.10

Concessões

Processo	Data do registo	Data do despacho	Nome do 1º requerente/titular	País resid.	Classes (Nice)	Observações
721263	2024.10.16	2024.10.16	WANLI TIRE CORPORATION LIMITED	CN	12	
724129	2024.10.16	2024.10.16	CRISÁLIDA MARIA DA SILVA GONÇALVES	PT	14 25 28	
724543	2024.10.16	2024.10.16	LUIS GONÇALO SILVA PEREIRA	PT	33	
725585	2024.10.16	2024.10.16	BEE2SOLUTIONS, LDA.	PT	09 35 41	
725680	2024.10.16	2024.10.16	ANTONIO NETO VIEIRA COELHO	PT	35	
725968	2024.10.16	2024.10.16	CATARINA ARAÚJO MACHADO	PT	36 41	
726097	2024.10.16	2024.10.16	AGEAS PORTUGAL - COMPANHIA DE SEGUROS, S.A.	PT	09 36	
726863	2024.10.16	2024.10.16	MIPAL - TINTAS E VERNIZES, LDA	PT	02	
726956	2024.10.16	2024.10.16	MERECIDO MÉTODO - LDA	PT	17	
726981	2024.10.16	2024.10.16	DIÁLOGOS COMBINADOS, LDA.	PT	30 40	
727110	2024.10.16	2024.10.16	MICHAEL DA COSTA SOUSA	PT	43	
727168	2024.10.16	2024.10.16	UNIVERSIDADE NOVA DE LISBOA	PT	35 41	
727209	2024.10.16	2024.10.16	ASSOCIAÇÃO ENCARNAÇÃO VIVA	PT	41	
727350	2024.10.16	2024.10.16	ALVARO ALMEIDA, UNIPESSOAL LDA	PT	36 41 45	
727376	2024.10.16	2024.10.16	ISCAC JUNIOR SOLUTIONS - ASSOCIAÇÃO	PT	35	
727405	2024.10.16	2024.10.16	QUINTA DO CÔTTO VINHOS, UNIPESSOAL LDA.	PT	33	
727443	2024.10.16	2024.10.16	EXPERIÊNCIA E COMPETÊNCIA - UNIPESSOAL LDA	PT	37 39	
727463	2024.10.16	2024.10.16	MARIIA KHVOSTYK	PT	41	
727467	2024.10.16	2024.10.16	ANDREIA MARIA LOPES DAS NEVES	PT	41	
727471	2024.10.14	2024.10.14	GLOBAL METIK, LDA.	PT	05	
727510	2024.10.16	2024.10.16	JOAQUIM AGOSTINHO VENTURA CASIMIRO	PT	35 41 42	
727531	2024.10.16	2024.10.16	KATALIN FUGEDI	PT	25	
727539	2024.10.16	2024.10.16	NAIGUAT, UNIPESSOAL LDA	PT	35 37 42 45	
727565	2024.10.16	2024.10.16	ESTEBAN DONOSO Y ASOCIADOS ED&A S.A.S.	EC	45	
727576	2024.10.16	2024.10.16	REALKEY PROPERTY ADVISORS UNIPESSOAL MEDIACAO IMOBILIÁRIA LDA	PT	35 36 43 45	
727585	2024.10.16	2024.10.16	DIRECÇÃO - GERAL DE AGRICULTURA E DESENVOLVIMENTO RURAL	PT	35	
727589	2024.10.16	2024.10.16	PEDRO FILIPE DOS SANTOS	PT	35	
727595	2024.10.16	2024.10.16	PEDRO MIGUEL LEAL GOMES CAVALHEIRO	PT	32	
727623	2024.10.16	2024.10.16	COOPERATIVA AGRÍCOLA DE SANTO ISIDRO DE PEGÕES, CRL	PT	33	
727631	2024.10.16	2024.10.16	ERVA D'OURO LDA	PT	33 43	
727636	2024.10.16	2024.10.16	RADICAL E OBRIGATÓRIO COM. AUT. UNIP. LDA.	PT	12 36 37	

Processo	Data do registo	Data do despacho	Nome do 1º requerente/titular	País resid.	Classes (Nice)	Observações
727638	2024.10.16	2024.10.16	VAGATUR - SOCIEDADE DE EXPLORAÇÃO TURÍSTICA E HOTELEIRA, LDA.	PT	43	
727640	2024.10.16	2024.10.16	ATELIER ÓPTICO - 17, LDA	PT	09	
727662	2024.10.16	2024.10.16	PROMOBRINDE - PUBLICIDADE E EVENTOS, LDA.	PT	35	
727668	2024.10.16	2024.10.16	OCEANO ÉPICO UNIP LDA	PT	37 43	
727679	2024.10.16	2024.10.16	GASCOMBGEST, UNIPESSOAL, LDA	PT	01 04 07 09 11 13 37 39 40 42	
727706	2024.10.16	2024.10.16	BUBBLESEWAVE, LDA.	PT	09 42	
727750	2024.10.16	2024.10.16	PIETRA DOMINICIS NASCIMENTO	PT	44	
727751	2024.10.16	2024.10.16	IURI MIGUEL GUERRA NETO	PT	09 35 41	
727756	2024.10.16	2024.10.16	VIOLANTE MELO DE LACERDA	PT	25	
727781	2024.10.16	2024.10.16	RAQUEL COROMOTO ESTEFAN HERRERA	PT	42	
727787	2024.10.16	2024.10.16	KYODAI, LDA	PT	43	
727790	2024.10.16	2024.10.16	ORIGEM IMBATÍVEL, UNIPESSOAL LDA.	PT	37 42	
727816	2024.10.16	2024.10.16	EDSON VLADEMIR ANTÓNIO D'OLIVEIRA	PT	14 20 25 35	
727817	2024.10.16	2024.10.16	JOÃO CARLOS VIEIRA DE CARVALHO COSTA	PT	42	
727819	2024.10.16	2024.10.16	SOCIEDADE AGRÍCOLA QUINTA DA CASABOA, LDA.	PT	33	
727822	2024.10.16	2024.10.16	FUNDAÇÃO BRACARA AUGUSTA	PT	28 41	
727823	2024.10.16	2024.10.16	AZORES WINE COMPANY, MRI, LDA.	PT	33	
727827	2024.10.16	2024.10.16	FRAGRANCIA D'AZUL LDA	PT	03 04	
727855	2024.10.16	2024.10.16	JOÃO DANIEL GOMES MARTINS	PT	35 41	
727857	2024.10.16	2024.10.16	JOÃO DANIEL GOMES MARTINS	PT	35 41	
727858	2024.10.16	2024.10.16	JOÃO DANIEL GOMES MARTINS	PT	35 41	
727859	2024.10.16	2024.10.16	JOÃO DANIEL GOMES MARTINS	PT	35 41	
727860	2024.10.16	2024.10.16	JOÃO DANIEL GOMES MARTINS	PT	35 41	
727861	2024.10.16	2024.10.16	JOÃO DANIEL GOMES MARTINS	PT	35 41	
727862	2024.10.16	2024.10.16	JOÃO DANIEL GOMES MARTINS	PT	35 41	
727921	2024.10.16	2024.10.16	FORSAUDE-LABALIMENTAR, UNIPESSOAL, LDA	PT	45	
727935	2024.10.16	2024.10.16	MARIA EMÍLIA DE SOUSA DURÃES	PT	36	
727944	2024.10.16	2024.10.16	VOLTAICO - ENERGIA E CONSTRUÇÃO, UNIPESSOAL LDA	PT	37	
727946	2024.10.16	2024.10.16	ROMANA BEATRIZ DE ALMEIDA TITO FONTES	PT	14	
727989	2024.10.16	2024.10.16	JOSÉ FRANCISCO MOREIRA FREITAS RIBEIRO	PT	41	
728039	2024.10.16	2024.10.16	SILVIO BARREIRA SERRALHEIRO	PT	37	
728042	2024.10.16	2024.10.16	GRUPO HELENO, LDA.	PT	37	
728053	2024.10.16	2024.10.16	RODOLFO MAIA, ENGENHARIA E SERVIÇOS, UNIPESSOAL LDA	PT	41	
728054	2024.10.16	2024.10.16	PATRICIA ALEXANDRA DA SILVA ANTUNES DUARTE	PT	42	
728062	2024.10.16	2024.10.16	SINGELANOITECER, LDA	PT	43	
728072	2024.10.16	2024.10.16	FILIPE MORAIS ANTÃO	PT	29 30	
728073	2024.10.16	2024.10.16	MARCOS DORIA REPARAÇÃO DE AUTOMOVEIS UNIP. LDA	PT	37	
728077	2024.10.16	2024.10.16	MARIA JOÃO DA SILVA RODRIGUES	PT	20	

Processo	Data do registo	Data do despacho	Nome do 1º requerente/titular	País resid.	Classes (Nice)	Observações
728082	2024.10.16	2024.10.16	GONÇALO NUNO FERREIRA DE MOURA COUTINHO	PT	16	
728086	2024.10.16	2024.10.16	DIOGO MIGUEL DO CARMO	PT	36 45	
728089	2024.10.16	2024.10.16	JSF UNIPESSOAL LDA	PT	30	
728090	2024.10.16	2024.10.16	INÊS NOGUEIRA MARTINS	PT	25	
728091	2024.10.16	2024.10.16	ESQUADRIA PERFEITA, LDA.	PT	37	
728108	2024.10.16	2024.10.16	HADI JANSOUZ SARDROUDI	PT	35 36 37	
728109	2024.10.16	2024.10.16	MARTA ALEXANDRA DA SILVA PEREIRA	PT	20	
728134	2024.10.16	2024.10.16	MUNDONOVO VIAGENS E TURISMO, LDA	PT	39	
728157	2024.10.16	2024.10.16	CARLOS TIAGO GOMES COELHO	PT	41	
728159	2024.10.16	2024.10.16	SANDRA RAQUEL GOMES MOREIRA	PT	35 36 37	
728162	2024.10.16	2024.10.16	FERNANDO MOREIRA DE SÁ	PT	33	
728170	2024.10.16	2024.10.16	TENDAM RETAIL, S.A.	ES	03	
728178	2024.10.16	2024.10.16	IGOR LOUREIRO	PT	10 35	
728194	2024.10.16	2024.10.16	RZF RESTAURAÇÃO E HOTELARIA, LDA.	PT	43	
728218	2024.10.16	2024.10.16	ANTÓNIO ALVES	PT	42	

Recusas

Processo	Data do pedido	Data da recusa	Nome do 1º requerente/titular	País resid.	Classes (Nice)	Observações
722643	2024.03.28	2024.10.16	ANA SOFIA COELHO, UNIPESOAL LDA	PT	43	arts. 232.º n.º 1 al. b) e 229.º n.º 5 do cpi
723216	2024.04.09	2024.10.16	BOTO & CANAIS - CONSULTORIA, LIMITADA	PT	44	arts. 232.º n.º 1 al. b) e 229.º n.º 5 do cpi
723741	2024.04.17	2024.10.15	LUXURY ESCAPES CONTRACTING LLC	AE	33	arts. 232.º, n.º 1, al. b); 229.º n.º 5 do cpi 2018
723925	2024.04.18	2024.10.15	TIAGO MANUEL GONÇALVES DA COSTA	PT	37	arts. 232.º, n.º 1, al. b); 229.º n.º 5 do cpi 2018
723986	2024.04.20	2024.10.16	RODOLFO COSTA VIEIRA DE CASTRO DUARTE	PT	44	arts. 209.º, n.º 1, al. a); 231.º, n.º 1, al.b); 229.º, n.º 5 cpi 2018
723995	2024.04.21	2024.10.15	NOVO RÚSTICO - ACTIVIDADES TURÍSTICAS E HOTELARIA, LDA	PT	43	arts. 232.º n.º 1 al. d); 229.º n.º 5 do cpi 2018
724211	2024.04.24	2024.10.16	MÁRCIO MANUEL MENDES MARTINHO MONTEIRO	PT	15	arts. 209.º, n.º 1, al. a); 231.º, n.º 1, al.b); 229.º, n.º 5 cpi 2018
724218	2024.04.24	2024.10.16	ORTOFLEX-COMERCIO E INDUSTRIA DE COLCHÕES E ESTOFOS LDA	PT	20	arts. 209.º, n.º 1, al. c); 231.º, n.º 1, al.c); 229.º, n.º 5 cpi 2018
724255	2024.04.24	2024.10.15	JOÃO MANUEL ALAGOINHA ANJINHO	PT	32 33	arts. 232.º, n.º 1, al. b); 229.º n.º 5 do cpi 2018
724400	2024.04.29	2024.10.16	PEDRO MIGUEL DA SILVA NEVES	PT	36	arts. 232.º, n.º 1, al. b); 229.º n.º 5 do cpi 2018
724632	2024.05.02	2024.10.15	FARMA1000 - PRODUTOS FARMACÊUTICOS LDA	PT	05	arts. 232.º n.º 1 al. b) e 229.º n.º 5 do cpi
724635	2024.05.02	2024.10.15	FARMA1000 - PRODUTOS FARMACÊUTICOS LDA	PT	05	arts. 232.º n.º 1 al. b) e 229.º n.º 5 do cpi

Renovações

N.ºs 123 897, 128 700, 191 555, 194 142, 228 933, 293 207, 293 610, 293 611, 294 650, 294 659, 297 673, 349 424, 368 472, 370 395, 371 656, 375 616, 378 130, 378 470, 378 471, 378 831, 379 236, 380 612, 381 251, 457 903, 522 997, 524 285, 525 387, 528 700, 531 087, 531 100, 533 630, 534 194, 534 673, 535 814, 536 912, 538 658, 540 821, 541 250, 541 253, 541 270, 541 441, 541 569 e 541 597.

Caducidades por falta de pagamento de taxa

Processo	Data do registo	Data da caducidade	Nome do 1º requerente/titular	País resid.	Observações
189659	1984.04.10	2024.10.10	FISONS LIMITED	GB	
191305	1984.04.10	2024.10.10	KPR U.S., LLC	US	
524084	2014.04.10	2024.10.10	TRIBECRM, LDA.	PT	
524089	2014.04.10	2024.10.10	LUSITECA - PRODUTOS ALIMENTARES, S.A.	PT	
524092	2014.04.10	2024.10.10	SUSANA CARLA NADAIS DA SILVA GUERRA	PT	
702558	2023.10.04	2024.10.10	LEVELMOTION UNIPessoal, LDA	PT	
702790	2023.10.04	2024.10.10	ANTÓNIO MANUEL ALMEIDA DA COSTA	PT	
706906	2023.10.04	2024.10.10	RUTE ISABEL MURTEIRA CAMACHO DE ALMEIDA ROMÃO	PT	
707455	2023.10.04	2024.10.10	SILVERGENERATION LDA	PT	
707889	2023.10.04	2024.10.10	SONIA ISABEL OLIVEIRA MAGALHÃES	PT	
707893	2023.10.04	2024.10.10	JOÃO MIGUEL SAMPAIO BARBOSA	PT	
707983	2023.10.04	2024.10.10	QUINTINO MACHIOCHI DA GLÓRIA	PT	
708032	2023.10.04	2024.10.10	FÁTIMA ALEXANDRA CARVALHO	PT	
708053	2023.10.04	2024.10.10	LUISA BALTAZAR UNIPessoal, LDA	PT	
708184	2023.10.04	2024.10.10	VERA FONSECA DA SILVA	PT	
708193	2023.10.04	2024.10.10	MARA VANUSA DE FREITAS E LEMOS	PT	
708481	2023.10.04	2024.10.10	RITA ALEXANDRA PINTO VENTURA HUET DE BACELAR	PT	

Averbamentos**Transmissões**

Processo	Data do averbamento	Antigo requerente/titular	País resid.	Atual requerente/titular	País resid.	Observações
303360	2024.10.09	SINAL D' IMAGEM, CONFECÇÃO E COMÉRCIO DE VESTUÁRIO, UNIPessoal, LDA.	PT	JOSÉ FERNANDO MENDES SILVA	PT	
324943	2024.10.14	AIR MILES INTERNATIONAL HOLDINGS N.V.	AN	AIR MILES INTERNATIONAL TRADING B.V.	NL	TRANSMISSÃO TOTAL.
380387	2024.10.10	GRUPO PESTANA, S.G.P.S., S.A.	PT	EUROGOLFE, UNIPessoal LDA.	PT	
381237	2024.10.09	SINAL D'IMAGEM, CONFECÇÃO E COMÉRCIO DE VESTUÁRIO, UNIPessoal, LDA.	PT	JOSÉ FERNANDO MENDES SILVA	PT	
439915	2024.10.11	WINE CONNECTION, UNIPessoal LDA.	PT	ANTÓNIO JOÃO SOUSA DIAS DE ARAÚJO	PT	
445022	2024.10.11	WINE CONNECTION, UNIPessoal LDA.	PT	ANTÓNIO JOÃO SOUSA DIAS DE ARAÚJO	PT	
447946	2024.10.14	MEDICALMEDIA - MAMÁS E BEBÉS - PUBLICAÇÕES, UNIPessoal, LDA.	PT	NGI LIFESCIENCE AND HEALTH INTERNATIONAL SA	PT	
527767	2024.10.11	WOM INTERNATIONAL, UNIPessoal LDA.	PT	YOUZZPOR, UNIPessoal, LDA.	PT	
538414	2024.10.11	SITACIM - UNIPessoal, LDA.	PT	HOLIDAYONJ, LDA.	PT	
545589	2024.10.14	BEBÉ4D MY FAMILY TIES, S.A.	PT	NGI LIFESCIENCE AND HEALTH INTERNATIONAL SA	PT	TRANSMISSÃO DECORRENTE DE FUSÃO POR INCORPORAÇÃO
604969	2024.10.11	ANTUNES, CANEDO & RAMALHO, LDA.	PT	QUARENTA ZERO, LDA.	PT	

Outros averbamentos (artigo 29.º)

Processo	Data do averbamento	Nome do 1º requerente/titular	País resid.	Observações
586195	2024.10.16	MARCO ANDRÉ MENDANHA DA COSTA PINTO	PT	CANCELAMENTO DA LICENÇA DE EXPLORAÇÃO A FAVOR DA SEGUNDA ORTOGANTE, 'LICÍNIA MARLENE FERREIRA DE OLIVEIRA MENDANHA'.

Desistências

Processo	Data do pedido	Data da desistência	Nome do 1º requerente/titular	País resid.	Classes (Nice)	Observações
723455	2024.04.11	2024.10.14	LICO COSMETICS, S.L.	ES	03	PEDIDO JÁ PUBLICADO

Outros Atos

586195. – CANCELAMENTO DA LICENÇA DE EXPLORAÇÃO A FAVOR DA SEGUNDA ORTOGANTE, 'LICÍNIA MARLENE FERREIRA DE OLIVEIRA MENDANHA'.

716137. – NA PÁGINA 18 DO BOLETIM DE 2023/12/22, NO AVISO DE PEDIDO, E NA PÁGINA 57 DO BOLETIM DE 2024/04/15, NO MAPA DE CONCESSÕES, CONSIDERE-SE RETIFICADO O NOME DO REQUERENTE/TITULAR PARA «TAGUSVALLEY - ASSOCIAÇÃO PARA A PROMOÇÃO E DESENVOLVIMENTO DO TECNOPOLO DO VALE DO TEJO».

725659. – SUPRIMIDAS AS CLASSES 19 E 40.

728004. – SUPRIMIDA A CLASSE 41.

REGISTO DE LOGÓTIPOS

Pedidos

De acordo com o artigo 286.º do Código da Propriedade Industrial, a seguir se publicam os pedidos de registo de logótipos; da data de publicação do presente aviso começa a contar-se o prazo de dois meses para a apresentação de reclamações de quem se julgar prejudicado pela eventual concessão dos mesmos, em conformidade com o artigo 17.º do mesmo Código.

<p>(210) 57308 (220) 2024.10.11 (730) PT ISEG JUNIOR BUSINESS CONSULTING (512) 94995 OUTRAS ACTIVIDADES ASSOCIATIVAS, N.E. A ASSOCIAÇÃO ISEG JUNIOR BUSINESS CONSULTING, EMPRESA JÚNIOR DO INSTITUTO SUPERIOR DE ECONOMIA E GESTÃO DA UNIVERSIDADE DE LISBOA, É UMA ASSOCIAÇÃO SEM FINS LUCRATIVOS E DE NATUREZA PRIVADA. A SUA ATIVIDADE RELACIONA-SE COM A PRESTAÇÃO DE SERVIÇOS DE CONSULTORIA A EMPRESAS/INSTITUIÇÕES. SENDO A SUA ESPECIALIDADE A CONSULTORIA DE GESTÃO, EXECUTA PROJETOS NAS ÁREAS DA ESTRATÉGIA, FINANÇAS E MARKETING.</p> <p>(591) (540)</p>	<p>LOG</p> <hr/>	<p>(210) 57314 (220) 2024.10.11 (730) PT QUALITINNOVATION SA (512) 46460 COMÉRCIO POR GROSSO DE PRODUTOS FARMACÊUTICOS COMERCIO POR GROSSO DE PRODUTOS FARMACEUTICOS</p> <p>(591) (540)</p>	<p>LOG</p> <hr/>
<p>(531) 27.5.10</p>		<p>(210) 57315 (220) 2024.10.13 (730) PT F.S.A. DIGITAL MED, LDA. (512) 46690 COMÉRCIO POR GROSSO DE OUTRAS MÁQUINAS E EQUIPAMENTOS CAE PRINCIPAL: 46690-R3 COMÉRCIO POR GROSSO DE OUTRAS MÁQUINAS E EQUIPAMENTOS; CAE SECUNDÁRIO (1): 46460-R3 EMBALAGEM DE MEDICAMENTOS POR CONTA PRÓPRIA ASSOCIADA AO COMÉRCIO POR GROSSO; CAE SECUNDÁRIO (2): 47740-R3 COMÉRCIO A RETALHO DE PRÓTESES, CADEIRAS DE RODAS (COM OU SEM MOTOR), SERINGAS, BISTURIS E OUTROS PRODUTOS MÉDICOS SIMILARES; CAE SECUNDÁRIO (3): 62010-R3 ACTIVIDADES DE CONCEPÇÃO, DESENVOLVIMENTO, MODIFICAÇÃO, TESTE E ASSISTÊNCIA A PROGRAMAS INFORMÁTICOS.</p> <p>(591) (540)</p>	<p>ALIDOX</p> <hr/>
<p>(210) 57310 (220) 2024.10.11 (730) PT CARLOS ANDRE LOPES MARQUES (512) 96030 ACTIVIDADES FUNERÁRIAS E CONEXAS ACTIVIDADES DE ENTERRO E DE INCINERAÇÃO DE CADÁVERES (HUMANOS OU ANIMAIS) E ACTIVIDADES CONEXAS (PREPARAÇÃO DOS MORTOS PARA ENTERRO OU CREMAÇÃO; SERVIÇOS DE ENTERRO OU CREMAÇÃO, EMBALSAMAÇÃO E ORGANIZAÇÃO DE FUNERAIS; ALUGUER DE INSTALAÇÕES EQUIPADAS PARA SERVIÇOS FUNERÁRIOS, ALUGUER, VENDA, MANUTENÇÃO E CONSERVAÇÃO DE SEPULTURAS E DE MAUSOLÉUS</p> <p>(591) (540)</p>	<p>LOG</p> <hr/>	<p>(531) 27.5.1 ; 27.5.19</p>	
<p>FUNERÁRIA MIRANTE DA TERRA</p>	<p>LOG</p> <hr/>	<p>(210) 57317 (220) 2024.10.14 (730) PT ANGELS THERAPY CENTER, UNIPESSOAL, LDA.</p>	<p>LOG</p> <hr/>

(512) 86906 OUTRAS ACTIVIDADES DE SAÚDE
HUMANA, N.E.
PRESTAÇÃO CUIDADOS DE SAÚDE

(591)

(540)



(531) 24.13.1 ; 26.11.12

Concessões

Processo	Data do registo	Data do despacho	Nome do 1º requerente/titular	País resid.	Observações
56657	2024.10.15	2024.10.15	PORTEXPLOIT, LDA	PT	
56920	2024.10.16	2024.10.16	RUI DUARTE CATANA	PT	
56925	2024.10.16	2024.10.16	DOCES SABORES - COMÉRCIO E INDÚSTRIA ALIMENTAR, LDA	PT	
56926	2024.10.16	2024.10.16	MARINA SALGADO MENDES	PT	
56931	2024.10.16	2024.10.16	FUNDAÇÃO PORTUGUESA DE CARDIOLOGIA	PT	
56933	2024.10.16	2024.10.16	JOANA CATARINA LOPES MIRANDA CUNHA	PT	
56941	2024.10.16	2024.10.16	BY OLGA DE OLIVEIRA ARQUITECTURA & INTERIOR DESIGN, LDA	PT	
56943	2024.10.16	2024.10.16	S.EUCLINIC, LDA	PT	
56945	2024.10.16	2024.10.16	TITO RAFAEL DA PONTE CARVALHO	PT	
56949	2024.10.16	2024.10.16	CASA DO POVO DA MAIA	PT	

Renovações

N.ºs 33 605, 33 681 e 33 712.

Caducidades por falta de pagamento de taxa

Processo	Data do registo	Data da caducidade	Nome do 1º requerente/titular	País resid.	Observações
30617	2014.04.10	2024.10.10	PAULO FERNANDO BARBOSA ALMEIDA	PT	

AGENTES OFICIAIS DE PROPRIEDADE INDUSTRIAL

(Os Agentes Oficiais da Propriedade Industrial, como tal reconhecidos pelo Instituto Nacional da Propriedade Industrial, podem promover actos e termos do processo sem necessidade de juntar procuração).

João Mascarenhas de Vasconcelos

- Cartório: Av. Duque D'Ávila, 32-1º – 1000-141 LISBOA
- Tel.: 21 3547763 – Fax: 21 3560486
- E-mail: geral@fdnovaes.com

João Pereira da Cruz

- Cartório: Rua Vitor Cordon, 10-A – 1249-103 LISBOA
- Tel.: 21 3475020 – Fax: 21 3421885 e 21 3424583
- E-mail: joaopacruz@jpcruz.pt
- Web: www.jpereiradacruz.pt

Vitor Hugo Ramalho da Costa França

- Cartório: Av. Duque D'Ávila, 32 - 1º – 1000-141 LISBOA
- Tel.: 21 3547574 – Fax: 21 3528473 e 21 35511 03
- E-mail: costa.franca@costafranca.pt

Jorge Afonso Cruz

- Cartório: Rua Vitor Cordon , 10-A – 1249-103 LISBOA
- Tel.: 21 3475020 – Fax: 21 3421885 e 21 3424583
- E-mail: jorgeacruz@jpcruz.pt
- Web: www.jpereiradacruz.pt

Marta Burnay da Costa Pessoa Bobone

- Cartório: Travessa do Jardim à Estrela, 28 – 1350-186 LISBOA
- E-mail: bobone@zonmail.pt

Maria Silvina Vieira Pereira Ferreira

- Cartório: Av. Casal Ribeiro, 50 - 3º, 1000-093 LISBOA
- Tel.: 21 3815050 – Fax: 21 3831150/21 381 33 93
- E-mail: sferreira@clarkemodet.com.pt

Maria Eugénia Martinez

- Cartório: Rua Vitor Cordon, 10-A – 1249-103 LISBOA
- Tel.: 21 3475020 – Fax: 21 3421885 e 21 3424583
- E-mail: mariaeugeniamartinez@jpcruz.pt
- Web: www.jpereiradacruz.pt

Maria do Rosário May Pereira da Cruz

- Cartório: Av. Duque d'Ávila, 66, 7º - 1050-083 LISBOA
- Tel.: 21 387 69 61 - Fax: 21 387 75 96
- E-mail: furtado@furtado.pt

Nuno Cruz

- Cartório: Rua Vitor Cordon , 10-A – 1249-103 LISBOA
- Tel.: 21 3475020 – Fax: 21 3421885 e 21 3424583
- E-mail: nunocruz@jpcruz.pt
- Web: www.jpereiradacruz.pt

Raquel da Costa França

- Cartório: Av. Duque D'Ávila, 32 – 1º – 1000-141 LISBOA
- Tel.: 21 3547574 – Fax: 21 3528473 e 21 3551103
- E-mail: costa.franca@netcabo.pt

António José Pissarra Dias Machado

- Cartório: Av. José Gomes Ferreira, 15 – 3ºL, 1495-139 ALGÉS
- Tel.: 21 3241530 – Fax: 21 3422446 e 21 3476656
- E-mail: marcpat@agcunhaferreira.pt
- Web: www.agcunhaferreira.pt

José Eduardo de Sampaio

- Cartório: Rua do Salitre, 195 – 1269-063 LISBOA
- Tel.: 21 3841300 – Fax: 21 3875775
- E-mail: jedc@jedc.pt
- Web: www.jedc.pt

João Carlos Sardiña de Barros

- Cartório: Rua Rodrigo da Fonseca, 72 – 3º Esq. - 1250-193 LISBOA
- Tel.: 213863466
- E-mail: gmr@magalhaes-adv.pt

Isabel Carvalho Franco

- Cartório: Rua do Salitre, 195 – 1269-063 LISBOA
- Tel.: 21 3841300 – Fax: 21 3875775
- E-mail: isabel.franco@jedc.pt
- Web: www.jedc.pt

Álvaro Albano Duarte Catana

- Cartório: Avenida Marquês de Tomar, 44 - 6º - 1069 - 229 LISBOA
- Tel.: 217 613 490 – Fax: 217 613 499
- E-mail: alvaro.duarte@aduarateassoc.com
- Web: www.aduarateassoc.com

José Eduardo Dinis de Carvalho

- Cartório: Rua do Salitre, 195 – 1269-063 LISBOA
- Tel.: 21 3841300 – Fax: 21 3875775
- E-mail: jedc@jedc.pt
- Web: www.jedc.pt

Fernando António Ferreira Magno

- Cartório: Av. José Gomes Ferreira, 15 – 3ºL, 1495-139 ALGÉS
- Tel.: 21 3241530 – Fax: 21 3422446 e 21 3476656
- E-mail: marcpat@agcunhaferreira.pt
- Web: www.agcunhaferreira.pt

António Côte-Real

- Cartório: Av. 5 de Outubro, 16, 2º Esq. - 1050-056 LISBOA
- Tel.: 21 7801963
- E-mail: sgcr@sgcr.pt

José Luís Arnaut

- Cartório: Rua Castilho, 50, 1250-071 LISBOA
- Tel.: 21 0958100 – Fax: 21 0958155
- E-mail: jarnaut@rpa.pt

José Motta Veiga

- Cartório: Rua João Penha, 10 – 1250-131 LISBOA
- Tel.: 21 3882659 e 21 3841120 – Fax: 21 3873752
- E-mail: mottaveiga@mail.telepac.pt
- Web: www.marcaonline.pt

Pedro da Silva Alves Moreira

- Cartório: Rua Tomás Ribeiro, nº 45 – 2º Andar, 1050-225 LISBOA
- Tel.: 210545500 – Fax: 21 3978754
- E-mail: pedro.moreira@rcf.pt
- Web: www.rcf.pt

João Luís Garcia

- Cartório: Av. 5 de Outubro, 16, 2º Esq. - 1050-056 LISBOA
- Tel.: 21 7801963
- E-mail: sgcr@sgcr.pt

Manuel António Durães da Conceição Rocha

- Cartório: Lagoas Park - Edifício 7, 1º Piso – 2740-244 PORTO SALVO
- Tel.: 21 1224726
- E-mail: info.portugal@herrero.pt

Gonçalo de Magalhães Moreira Rato

- Cartório: Rua Rodrigo da Fonseca, 72 – 3º Esq, 1250-193 LISBOA
- Tel.: 21 3875201 - Fax: 21 3875200
- E-mail: gmr@magalhaes-adv.pt

José Raúl de Magalhães Simões

- Cartório: Av. 5 de Outubro, 16, 2º Esq. - 1050-056 LISBOA
- Tel.: 21 7801963
- E-mail: sgcr@sgcr.pt

Maria das Dores Marques Banheiro Meira

- Cartórios: Rua Quirino da Fonseca, 29 – 5º Esq. – 1000-251 LISBOA
e Av. Luísa Todi, 277, 2º, E-1 – 2900-452 SETÚBAL
- Tel.: 21 8436250 e 265 540240 – Fax: 21 8436251 e 265 540241
- E-mail: tecnimarca@gmail.com
- Web: www.tecnimarca.pt e www.tecnimarca.com

Martim Luís Gomes de Araújo de Arantes e Oliveira

- Cartório: Rua Tomás Ribeiro, nº 45 – 5º Esq., 1050-225 LISBOA
- Tel.: 21 3907373 – Fax: 21 3978754
- E-mail: rcf@rcf.pt

Dina Maria Martins Pereira Soares

- Cartório: Av. José Gomes Ferreira, 15 – 3ºL, 1495-139 ALGÉS
- Tel.: 21 3241530 – Fax: 21 3422446 e 21 3476656
- E-mail: marcpat@agcunhaferreira.pt
- Web: www.agcunhaferreira.pt

Carmen Cristina Martins Garcia de Pina Alcobia Galinha

- Cartório: Avenida Ressano Garcia nº 6 R/c. Esq. - 1070-237 LISBOA
- Tel.: +351 213 712 737 - Fax:+351 213 874 726
- E-mail: carmenpina@sapo.pt

Ana Maria Ferreira Pereira da Silva Veiga

- Cartório: Rua Ator Chaby Pinheiro, 5 A - 2795-060 LINDA A VELHA
- Tel.: 914930808
- E-mail: apsilvaveiga@netcabo.pt

Luís Silva Carvalho

- Cartório: Rua Vitor Cordon, 10-A, – 1249-103 LISBOA
- Tel.: 21 3475020 – Fax: 21 3421885 e 21 3424583
- E-mail: lsc@jpcruz.pt
- Web: www.jpereiradacruz.pt

Alberto Canelas

- Cartório: Rua Vitor Cordon , 10-A – 1249-103 LISBOA
- Tel.: 21 3475020 – Fax: 21 3421885 e 21 3424583
- E-mail: acanelas@jpcruz.pt
- Web: www.jpereiradacruz.pt

César Manuel de Bessa Monteiro

- Cartório: Av. Infante D. Henrique, 26 - 1149-096 LISBOA
- Tel.: 21 723 18 00 – Fax: 21 723 1899
- E-mail: bessa.monteiro@abreuadvogados.com
- Web: www.abreuadvogados.com

Paulo Alexandre Pinto Correia Rodrigues da Graça

- Cartório: Av. Almirante Reis, 104 - 5º – 1150-022 LISBOA
- Tel.: 21 8110051 – Fax: 21 8141605
- E-mail: paulo.graca-82931@advogados.oa.pt

Miguel Camargo de Sousa Eiró

- Cartório: Av. Fontes Pereira de Melo, 15 – 7º – 1050-115 LISBOA
- Tel.: 21 3160324 – Fax: 21 3150826
- E-mail: miguel.eiro@mail.telepac.pt

Elsa Maria Martins Barreiros Amaral Canhão

- Cartório: Rua Tomás Ribeiro, nº 45 – 2º Andar, 1050-225 LISBOA
- Tel.: 210545500 – Fax: 21 3978754
- E-mail: elsa.canhao@rcf.pt
- Web: www.rcf.pt

Joaquim Maria Calado Marques

- Cartório: Av. Álvares Cabral, 47 - R/C - 1250-015 LISBOA
- Tel.: 21 381 46 40 – Fax: 21 381 46 41
- E-mail: jcaladomarques@esc-advogados.pt

Ana Teresa Pulido

- Cartório: Al. D. Afonso Henriques, 72 - 6ºesq., 1000-125 LISBOA
- Tel.: 936792055
- E-mail: atp-67251@advo.oa.pt

Vera Araújo Arnaut

- Cartório: Av. Eng Duarte Pacheco, Torre 2, 9.º - Sala 3. – 1070 – 102 LISBOA
- Tel.: 21 384 01 97/8 – Fax: 21 384 01 99
- E-mail: vera.araujo@notarios.pt

Luísa Guerreiro

- Cartório: Rua Raul Proença, 3 - 2820-478 CHARNECA DA CAPARICA
- Tel: 21 821 23 47
- E-mail: luisague@netcabo.pt
- Web: www.lguerreiro.com

Olga Maria Rocha da Cruz Landim

- Cartório: Av. Casal Ribeiro, 50 - 3º, 1000-093 LISBOA
- Tel.: 21 3815050 e 21 3815054 – Fax: 21 3831150 e 21 3813393
- E-mail: info@clarkemodet.com.pt

Paulo Pelayo de Sousa

- Cartório: Rua de Sá da Bandeira, 706 – 2.º. Esq.º – 4000-432 PORTO
- Tel.: 22 2046120 – Fax: 22 2080728
- E-mail: geral@arlindodesousa.pt

Pedro Pelayo de Sousa

- Cartório: Rua de Sá da Bandeira, 706 – 2º. Esq. – 4000-432 PORTO
- Tel.: 22 2046120 – Fax: 22 2080728
- E-mail: geral@arlindodesousa.pt
- Web: www.arlindodesousa.pt

Pedro Manuel Branco da Cruz

- Cartório: Av. Duque de Loulé, 1 – 7º Esq. – 1050-085 LISBOA
- Tel.: 21 3535233 – Fax: 21 3535259
- E-mail: lex@cruzadvogados.com

Vítor Luís Ribeiro Cardoso

- Cartório: Rua Jaime Cortesão, nº 62 - 2910-538 SETÚBAL
- Tel.: 265 233 158 - TLM: 937250536 - Fax: 265 233 158
- E-mail: marcasepatentes@ribeirocardoso.com

Abel Dário Pinto de Oliveira

- Cartório: Rua Nossa Senhora de Fátima, 419 - 3º - Frente - 4050-428 PORTO
- Tel.: 22 600 80 94 e 22 016 02 04 – Fax: 22 600 80 95
- E-mail: geral@ampporto.com

Alexandra Costa Paixão

- Cartório: Av. António Augusto de Aguiar, nº 148, 4C e 5C - 1050-021 LISBOA
- Telemóvel: 919830742
- E-mail: fastfiling@fast-filing.com

Ana Bárbara Emauz de Melo Portugal de Sampaio

- Cartório: Rua do Salitre, 195 – 1269-063 LISBOA
- Tel.: 21 3841300 – Fax: 21 3875775
- E-mail: ana.sampaio@jedc.pt
- Web: www.jedc.pt

Ana Maria Gonçalves Fidalgo

- Cartório: Av. Casal Ribeiro, 50 - 3º, 1000-093 LISBOA
- Tel.: 21 3815050 – Fax: 21 3831150
- E-mail: afidalgo@clarkemodet.com.pt

Anabela Teixeira de Carvalho

- Cartório: Edifício Net - Rua de Salazares, n.º 842 - 4149-002, PORTO
- Tel.: 220028916 - Fax: 225322066
- E-mail: anabela.carvalho@patents.pt
- Web: <http://patentree.eu/>

António Jorge Mateus Andrade

- Cartório: Av. Infante D. Henrique, 26 - 1149-096 LISBOA
- Tel.: 21 7231800 - Fax: 21 7231899
- E-mail: antonio.andrade@abreuadvogados.com
- Web: www.abreuadvogados.com

Bruno Braga da Cruz

- Cartório: Rua Castilho, 67, 1º 1250-068 LISBOA
- Tel.: (+351) 213 849441 - Fax: (+351) 213 849449
- E-mail: brunobragadacruz-127791@adv.oa.pt
- Web: <https://www.glawyers.eu/>

Carla Maria Santos Pinheiro

- Cartório: Edifício Oceanus - Avenida da Boavista, 3265 - 3º andar, Escr. 3.4 – 4100-137 PORTO
- Tel.: 22 5323340 – Fax: 22 5323349
- E-mail: cpinheiro@clarkemodet.com.pt

Cláudia Pimenta Monteiro de Medina Barbosa Xara-Brasil Nogueira

- Cartório: Av. Maria Helena Vieira da Silva, 40, 1º Dto.– 1750-184 LISBOA
- Tm.: 96 297 25 10
- E-mail: cxarabrasil@gmail.com

Cristina Antónia de Almeida Carvalho

- Cartório: Av. 5 de Outubro, 16, 2º Esq - 1050-056 LISBOA
- Tel.: 217 80 19 63
- E-mail: sgcr@sgcr.pt

Filipe Teixeira Baptista

- Cartório: Edifício Heron Castilho - Rua Braamcamp, 40 – 5 E - 1250-050 LISBOA
- Tel.: 211 914 169 - Fax: 211 914 166
- E-mail: filipe.baptista@bma.com.pt
- Web: www.bma.com.pt

Gonçalo Maria Cabral da Cunha Ferreira

- Cartório: Tv do Froes 10 A – 2000-145 SANTARÉM
- Tel.: 916093424
- E-mail: goncalo@cfadvogados.com

Gonçalo Santos da Cunha de Paiva e Sousa

- Cartório: Rua dos Bacalhoeiros, 4 – 1100-070 LISBOA
- Tel.: 218 823 990– Fax: 218 823 997
- E-mail: goncalo.sousa@gastao.eu
- Web: www.gastao.eu

Inês de Carvalho Simões

- Cartório: Rua Vitor Cordon , 10-A – 1249-103 LISBOA
- Tel.: 21 3475020/30 – Fax: 21 3421885 e 21 3424583
- E-mail: inessimoes@jpcruz.pt
- Web: www.jpereiradacruz.pt

João M. Pimenta

- Cartório: Rua Vitor Cordon, 10-A – 1249-103 LISBOA
- Tel.: 21 3475020/30 – Fax: 21 3421885 e 21 3424583
- E-mail: joaopimenta@jpcruz.pt
- Web: www.jpereiradacruz.pt

João Sardinha

- Cartório: Rua Vitor Cordon , 10-A – 1249-103 LISBOA
- Tel.: 21 3475020/30 – Fax: 21 3421885 e 21 3424583
- E-mail: joaosardinha@jpcruz.pt
- Web: www.jpereiradacruz.pt

João Paulo Sena Mioludo

- Cartório: Rua Tomás Ribeiro, n.º 45 - 2º Andar, 1050-225 LISBOA
- Tel.: 963075786
- E-mail: joao.mioludo@rcf.pt
- Web: www.rcf.pt

Luís Gonçalo Moura Cavaleiro de Ferreira

- Cartório: Av. Álvares Cabral, 47, 1º – 1250-015 LISBOA
- Tel.: 213 806 530 – Fax: 213 806 531
- E-mail: cavaleiro.ferreira@leonelalves.com

Marco Alexandre Gomes da Silva Pires de Sousa

- Cartório: Rua Quinta do Monte, 96 - 1º Dtº - 4805-151 CALDAS DAS TAIPAS
- Tel. 936954610 – Fax: 253471946
- E-mail: marcopires.sousa-9680p@adv.oo.pt

Maria do Carmo Ferreira Fernandes Simões

- Cartório: Av. Duque de Ávila, 66, 7º - 1050 - 083 LISBOA
- Tel.: 21 3876961 – Fax: 21 3877596
- E-mail: furtado@furtado.pt

Maria Manuel Ramos Lucas

- Cartório: Praça de Portugal n.º. 7C - 1ºD - 2910-640 SETÚBAL
- Tel.: 265 228685 – Fax: 265 228637
- E-mail: mmlucas@marquesmarcas.com

Maria Teresa Delgado

- Cartório: Lagoas Park - Edifício 7, 1º Piso – 2740-244 PORTO SALVO
- Tel.: 21 1224726
- E-mail: tdelgado@herrero.pt

Miguel Quintans

- Cartório: Rua Castilho, 50, 1250-071 LISBOA
- Tel.: 21 0958109 – Fax: 21 0958155
- E-mail: miguel.quintans@cmsportugal.com
- Web: www.cms.law/pt

Ricardo Souto Soares Henriques

- Cartório: Av. Infante D. Henrique, 26 – 1149-096 LISBOA
- Tel.: 21 7231800 – Fax: 21 7231899
- E-mail: ricardo.henriques@abreuadvogados.com
- Web: www.abreuadvogados.com

Teresa Colaço Dias

- Cartório: Av. Duque de Ávila, 66, 7º- 1050-083 LISBOA
- Telef.: 351 21 387 69 61 - Fax: 351 21 387 75 96
- E-mail: teresa.dias@furtado.pt
- Web: www.furtado.pt

Teresa Maria Ferreira Pereira da Silva Garcia

- Cartório: R. Soldados da Índia, 72 – 1400-340 LISBOA
- Tel.: 21 3017086
- E-mail: garcia.teresa@netcabo.pt

Paulo Jorge Monteverde Plantier Saraiva Maia

- Cartório: Edifício Heron Castilho, Rua Braamcamp, 40 – 5E - 1250-050 LISBOA
- Tel.: 213 806 530 - Fax: 213 806 531
- E-mail: paulo.monteverde@bma.com.pt
- Web: www.bma.com.pt

Águeda Silva

- Cartório: Rua 4 de Outubro, 821 - 4810-485 GUIMARÃES
- E-mail: aguedasilva@gmail.com

Ana Bela Ferreira

- Cartório: Av. 5 de Outubro, 16, 2º Esq. - 1050-056 LISBOA
- Tel.: 217801963
- E-mail: sgcr@sgcr.pt
- Web: www.sgcr.pt

Margarida Martinho do Rosário

- Cartório: Rua dos Bacalhoeiros, 4 - 1100-070 LISBOA
- Tel.: 218823990 – Fax: 218823997
- E-mail: gcf@gastao.eu
- www.gastao.eu

Ana Rita Vilhena

- Cartório: Rua Vitor Cordon, 10-A – 1249-103 LISBOA
- Tel.: 21 3475020 – Fax: 21 3421885 e 21 3424583
- E-mail: anaritavilhena@jpcruz.pt
- Web: www.jpereiradacruz.pt

António Trigueiros de Aragão

- Cartório: : Rua Tomás Ribeiro, n.º 45 - 2º Andar, 1050-225 LISBOA
- Tel.: 210545500
- E-mail: ata@taglobal.pt
- Web: www.rcf.pt

Carmina Cardoso

- Cartório: Largo de São Carlos, 3 - 1200-410 LISBOA
- Tel.: 213583620 – Fax: 213159434
- E-mail: c.cardoso-183171@adv.oo.pt.

Elsa Maria Bruno Guilherme

- Cartório: Avenida da Liberdade, nº 258, 6º Andar - 1250-149 LISBOA
- Tel.: ++351 215 943 993
- E-mail: elsagui76@gmail.com

Filipe Pedro

- Cartório: Rua Varela Silva, 3 - 2º Dto. - 2730-233 BARCARENA
- E-mail: filipedro@netcabo.pt

Francisca Ferreira Pinto

- Cartório: Av. da República, 25 - 1º - 1050-186 LISBOA
- Tel.: 213821200 – Fax: 213877109
- E-mail: francisca.ferreira.pinto@garrigues.com / gcf@garrigues.com

Hugo Monteiro de Queirós

- Cartório: Av. Fontes Pereira de Melo, 43 - 1050-119 LISBOA
- Tel.: +351 213 197 311 – Tlm: +351 934 301 498
- E-mail: hugo.monteiroqueiros@plmj.pt
- Web: www.plmj.com

Isabel Bairrão

- Cartório: Rua Pedro Calmon, 7, 3.º Esquerdo, 1300-454 LISBOA
- Tel.: 926606856
- E-mail: ibairrao@gmail.com

Joana Mata

- Cartório: Rua Bernardo Lima, 3 - 1150-074 LISBOA
- Tel.: 213566400 – Fax: 213566488
- E-mail: joanamata@rsa-advogados.pt

João Jorge

- Cartório: Rua Tomás Ribeiro, nº 45 – 2º Andar, 1050-225 LISBOA
- Tel.: 210545500 – Fax: 213978754
- E-mail: joao.jorge@rcf.pt
- Web: www.rcf.pt

João Pedro Fazendeiro

- Cartório: Av. Conselheiro Fernando de Sousa, nº 19, 5º - 1070-072 LISBOA
- Tel.: 216083894
- E-mail: legal@protectidea.pt

Jorge Faustino

- Cartório: Rua Tomás Ribeiro, nº 45 – 2º Andar, 1050-225 LISBOA
- Tel.: 210545500 – Fax: 213978754
- E-mail: jorge.faustino@rcf.pt
- Web: www.rcf.pt

José de Novaes e Ataíde

- Cartório: Av. Duque D'Ávila, 32 - 1º - 1000-141 LISBOA
- Tel.: 213547763 – Fax: 213560486
- E-mail: geral@fdnovaes.com

Lídia Neves

- Cartório: Edifício Amoreiras Square, Rua Carlos Alberto da Mota Pinto, n.º 17, 2.º piso - 1070-313 LISBOA
- Tel.: 213192080
- E-mail: lneves@adcecija.pt

Lourenço de Sampaio

- Cartório: Rua do Salitre, 195 - 1269-063 LISBOA
- Tel.: 213841300 – Fax: 213875775
- E-mail: lourenco.sampaio@jedc.pt

Luís Humberto Ferreira

- Cartório: Edifício Net - Rua de Salazares, n.º 842 - 4149-002, PORTO
- Tel.: 220028916 - Fax: 225322066
- E-mail: luis.ferreira@patents.pt
- Web: <http://patentree.eu/>

Maria Joana Marques Galvão Fialho Pinto Trindade Veiga

- Cartório: Alameda dos Oceanos 41K-21, Parque das Nações, 1990-207 LISBOA
- Tel.: 213150970
- E-mail: jfpinto@inventia.com

Maria Cruz Garcia

- Cartório: Av. Casal Ribeiro, 50, 3º Andar – 1000-093 LISBOA
- Tel.: 91 145 26 59
- E-mail: inpi@clarkemodet.com.pt
- Web: www.clarkemodet.com

Mário Castro Marques

- Cartório: Rua António Cardoso, 235, 6º Drt Frt, 4150-081 PORTO
- Tel.: 91 9107557
- E-mail: mariocastromarques@gmail.com

Marisa Coimbra

- Cartório: Rua Dom Francisco Manuel de Melo 21, 1070-085 LISBOA
- Tel.: 21 313 2000 – Fax: 21 313 2001
- E-mail: marisa.coimbra@srslegal.pt
- Web: <https://www.srslegal.pt/pt/>

Nuno Lourenço

- Cartório: Lusoworld II A25. Rua Pé de Mouro 2710-144 SINTRA
- Tel.: 21 1395721 – Fax: 21 1946681
- E-mail: nuno.lourenco@today.patents.com
- Web: www.todaypatents.com

Rodolfo Condessa

- Cartório: Rua Cidade de Rabat, 31 - 8º Esq. - 1500-159 LISBOA
- Tel.: 966712005
- E-mail: rodolfo.condessa@gmail.com

Rui Duarte Catana

- Cartório: Av. Marquês de Tomar, 44 - 6º - 1069-229 LISBOA
- Tel.: 217613490 – Fax: 217613499
- E-mail: rui.catana@aduarteassoc.com
- Web: www.aduarteassoc.com

Rui Moreira de Resende

- Cartório: Rua Bernardo Lima, 3 - 1150-074 LISBOA
- Tel.: 213566400 – Fax: 213566488
- E-mail: ruiresende@rsa-advogados.pt

Sandra Martins Pinto

- Cartório: Av da República, 1326 - 8º, S1 82 4430-192, Vila Nova de Gaia
- Tel.: 223190195
- E-mail: sandramartinspinto@gmail.com

Teresa Luísa Catarino Fernandes Gingeira Martins

- Cartório: Edifício Net - Rua de Salazares, n.º 842 - 4149-002, PORTO
- Tel.: 220028916
- E-mail: teresa.martins@patents.pt
- Web: www.patentree.eu

Vasco Stilwell d'Andrade

- Cartório: Rua Castilho, 165 - 1070-050 LISBOA
- Tel.: 213817400 – Fax: 213826629
- E-mail: vsandrade@mlgts.pt
- Web: www.mlgts.pt

Vera Correia Alves

- Cartório: Rua do Carmo, n.º 11, 2º, sala 11, 4700-309 BRAGA
- Tlm: 919285011
- E-mail: valves@sablegal.pt

Ana Sofia Dinis Chaves

- Cartório: Rua Luis Gonzaga, Edifício Phoenix Garden, 7º andar H, MACAU
- Tel.: 00853 66591201
- E-mail: chaves.anasofia@gmail.com

Ália Mohamade Amadá

- Cartório: Rua Visconde de Santarém, n.º 75B, 1000 - 286 LISBOA
- E-mail: info@amadalegal.com
- Web: www.amadalegal.com

Rita Milhões

- Cartório: Rua do Salitre, 195 - 1269-063 LISBOA
- Tel.: 351 213 841 300
- E-mail: jedc@jedc.pt

Daniel Reis Nobre

- Cartório: Alameda dos Oceanos, 41K-21, Parque das Nações – 1990-207 LISBOA
- Tel.: 213 150 970 - Fax: 213 531 352
- E-mail: portugal@inventacom.com
- Web: www.inventacom.pt

Tiago Reis Nobre

- Cartório: Alameda dos Oceanos, 41K-21, Parque das Nações – 1990-207 LISBOA
- Tel.: 213 150 970 - Fax: 213 531 352
- E-mail: portugal@inventa.com
- Web: www.inventa.pt

David Cardoso

- Cartório: Avenida Defensores de Chaves, 36, 1.º Direito, 1000-119 LISBOA
- Tel.: 218758322 – Fax: 255134816
- E-mail: dc@legalwest.eu

Ágata Pinho

- Cartório: Av. Sidónio Pais, n.º 379, Piso 1, sala 1.14, Ed. HOECHST - 4100-486 BOAVISTA, PORTO
- Tel.: 220167495 – Fax: 226092487
- E-mail: agatapinho@jpcruz.pt
- Web: www.jpereiradacruz.pt

Ana Eugénio

- Cartório: Rua António Enes 18-3D - 1050-025 LISBOA
- E-mail: aeugenio.ana@gmail.com

Ana M. Sebastião

- Cartório: Rua Vitor Cordon , 10-A – 1249-103 LISBOA
- Tel.: 21 3475020/30 – Fax: 21 3421885 e 21 3424583
- E-mail: anamsebastiao@jpcruz.pt
- Web: www.jpereiradacruz.pt

Cátia Ribeiro

- Cartório: Praça de Portugal n.º 7C - 1ºD - 2910-640 SETÚBAL
- Tel.: 265 228 685 - Fax: 265 228 637
- E-mail: catia@marquesmarcas.com
- Web: www.marquesmarcas.com

Joana Dez-Réis Grilo

- Cartório: Rua de Campolide n.º 164 D, 1070-029 LISBOA
- Tel.: 934954388
- E-mail: joana.grilo@protectdata.pt

Luís Caixinhas

- Cartório: Alameda dos Oceanos, 41K-21, Parque das Nações - 1990-207 LISBOA
- Tel.: 213 150 970 - Fax: 213 531 352
- E-mail: portugal@inventa.com
- Web: www.inventa.pt

Ricardo Abrantes

- Cartório: Taguspark, Núcleo Central 392, 2740-122 OEIRAS
- Tel.: 211119919
- E-mail: ricardo.abrantes@patents.pt
- Web: www.patentree.eu

Patrícia Marques

- Cartório: Rua Santo António n.º47B, 3ºQ - 2410-168 LEIRIA
- Tel.: 963169814
- E-mail: patriciamarqs@gmail.com

Márcia Martinho da Rosa

- Cartório: Largo Machado de Assis, Ed. Roma – 5B, 1700-116 LISBOA
- Tel.: (+351) 913997452 / (+351) 211643217
- E-mail: marcia.rosa@mmr.pt
- Web: www.mmr.pt

Madalena Barradas

- Cartório: Avenida Casal Ribeiro, 50, 3º Dto, 1000-093 LISBOA
- Tel.: 21 3815050
- E-mail: mbarradas@clarkemodet.com

Luís Teixeira

- Cartório: Rua Públia Hortênsia de Castro, nº 1, 2º A - 1500-518 LISBOA
- E-mail: teixeira.luismanuel@gmail.com

Manuel Cunha Ferreira

- Cartório: Av. José Gomes Ferreira, 15 – 3ºL, 1495-139 ALGÉS
- Tel.: 213241530 - Fax: 213476656 / 213422446
- E-mail: manuel.cunhaferreira@agcunhaferreira.pt

Ana Fazendeiro

- Cartório: Av. das Forças Armadas, nº 125 - 12º - 1600-079 LISBOA
- Tel.: 217231800 - Fax: 217231899
- E-mail: ana.fazendeiro@abreuadvogados.com

Vítor Palmela Fidalgo

- Cartório: Alameda dos Oceanos, 41K-21, Parque das Nações – 1990-207 LISBOA
- Tel.: 213 150 970 - Fax: 213 531 352
- E-mail: vfidalgo@inventacom.com
- Web: www.inventacom.pt

Sérgio Coimbra Henriques

- Cartório: Av de Berna, 30 - 3º A, 1050-148 LISBOA
- Tel.: 211 64 99 99
- E-mail: sergiocoimbrahenriques@gmail.com

Filipa Lopes Galvão

- Cartório: Rua Professor Simões Raposo, nº 5, 4º B - 1600-660 LISBOA
- E-mail: flg@dcmlittler.com

Jorge Manuel Vaz Machado

- Cartório: Edifício Oceanus - Escrit. 1.9 - Av. da Boavista 3265, 4100-137 PORTO
- Tel.: 912325395
- E-mail: jmachado@inventacom.com
- Web: www.inventacom.com

Vera Albino

- Cartório: Alameda dos Oceanos, 41K-21, Parque das Nações – 1990-207 LISBOA
- Tel.: 213 150 970 - Fax: 213 531 352
- E-mail: portugal@inventacom.com
- Web: www.inventacom.pt

Maria João Pereira

- Cartório: Av. Doutor João Canavarro 305, 1º, sl 19, 4480-668 VILA DO CONDE
- Tel.: +351 252 611 927 / +351 91 019 87 35
- E-mail: mariabaltarpereira@gmail.com

Mário Marques

- Cartório: Avenida 5 de Outubro, nº 10 - 1º - 1050-056 LISBOA
- Tel.: 216081027
- E-mail: mmarques@level-up.pt

Isaura Monteiro

- Cartório: Avenida 25 de Abril, Urbanização Solar das Palmeiras, Bloco C4, 4ºD, 8100-506 LOULÉ
- Tel.: 914164499
- E-mail: isaura.monteiro@rcf.pt

Ana Rita Remígio

- Cartório: Edifício Net, Rua de Salazares 842 - 4149-002 PORTO
- Tel.: 225322064 - Fax: 225322066
- E-mail: ana.remigio@patents.pt
- Web: www.patents.pt

Daniela Dinis

- Cartório: Rua da Fé n.º 10 Casal do Rato 1675-313 PONTINHA
- Tel.: 961294016
- E-mail: danielamdinis-456421@adv.oa.pt

Luís Pinto Monteiro

- Cartório: Av. da República, 25, 1º - 1050-186 LISBOA
- Tel.: 213821200 e 914898865
- E-mail: luis.pinto.monteiro@garrigues.com

Cláudia Freixinho Serrano

- Cartório: Rua Vitor Cordon , 10-A - 1249-103 LISBOA
- Tel.: 213475020 - Fax: 213421885
- E-mail: claudiaserrano@jpcruz.pt

David Marques

- Cartório: Avenida Cova dos Vidros, Lote 2570 - 2975-333 QUINTA DO CONDE
- E-mail: davidmtfmarques@gmail.com

Filipe Funenga

- Cartório: Postboks 9, 4068 STAVANGER NO / Rua Cidade de Ouro Preto n.º 12, Urbanização Vale da Rosa – 2910-834 SETÚBAL
- Tel.: (+47) 908 77 808
- E-mail: filipe.funenga@patent.no

Inês Monteiro Alves

- Cartório: Alameda dos Oceanos, 41K-21, Parque das Nações – 1990-207 LISBOA
- Tel.: 213150970 - Fax: 213531352
- E-mail: ialves@inventacom

Mariana Bernardino Ferreira

- Cartório: Av. Álvares Cabral, 47 - 1.º - 1250-015 LISBOA
- Tel.: 213806530 - Fax: 213806531
- E-mail: mariana.ferreira@bma.com.pt
- Web: www.bma.pt

Patrícia Lima

- Cartório: Instituto Superior Técnico, Avenida Rovisco Pais - 1049-001 LISBOA
- E-mail: patriciamlima@hotmail.com

Rita Mendonça

- Cartório: Av. 5 de Outubro, 16, 2º Esq. - 1050-056 LISBOA
- Tel.: 217 801 963
- E-mail: sgcr@sgcr.pt
- Web: www.sgcr.pt

Rui do Nascimento Gomes

- Cartório: Rua Vitor Cordon, 10-A - 1249-103 LISBOA
- Tel.: 213475020 - Fax: 213421885
- E-mail: ruigomes@jpcruz.pt
- Web: www.jpereiradacruz.p

Vasco Rosa Dias

- Cartório: Est. Beira nº 176, 5º A - 3030-173 COIMBRA
- Tel.: 963312134
- E-mail: vasco.rosa.dias@gmail.com

Joana Piriquito Santos

- Cartório: Avenida da Liberdade, 212-S/L Esquerdo, Salas 1 e 2, 1250-147 LISBOA
- Tel.: 916225520
- E-mail: jps@nlp.legal

Sónia Mota Maia

- Cartório: Alameda da Quinta de Sto. António, nº 1 - Núcleo 1 - 2º E - 1600-675 LISBOA
- Tel.: 217160190 - Fax: 213244665
- E-mail: info@ip-smm.com

Pedro Bacelar

- Cartório: Estrada da Chainha, Lote 6, Nº163 R/C - 7005-198 ÉVORA
- Tel: 266040468 e 919654760 - Fax: 266040948
- E-mail: pedro.espanca@gmail.com

Miguel Antunes de Resende

- Cartório: Avenida de São Pedro nº 31 Monte Estoril - 2765-446 ESTORIL
- Tel: 910583778
- E-mail: miguelantunesderesende@gmail.com

Luís Sommer Ribeiro

- Cartório: Rua Artilharia Um, n.º 79, 3.º direito, 1250-038 LISBOA
- E-mail: geral@saveas.pt

João Pereira Cabral

- Cartório: Alameda dos Oceanos, 41, K21, Parque das Nações - 1990-207 LISBOA
- Tel: 213150970 - Fax: 213531352
- E-mail: jcabral@inventia.com
- Web: www.inventia.pt

João Francisco Sá

- Cartório: Rua Rangel de Quadros, nº 4 2º dt. - 3800-072 AVEIRO
- E-mail: Joaofrancis.sa@gmail.com

Sousa Ribeiro

- Cartório: Av. Álvares Cabral, nº 47, 1.º andar - 1250-015 LISBOA
- Tel: 213806530 - Fax: 213806531

Evangelino Marques Ribeiro

- Cartório: Praça de Portugal nº. 7C - 1ºD - 2910-640 SETÚBAL
- Tel: 265228685 e 932573091 - Fax: 265228637
- E-mail: marquesribeiro@marquesmarcas.com
- Web: www.marquesmarcas.com

Diogo Xavier Santos

- Cartório: Av. 5 de Outubro, 16, 2º Esq - 1050-056 LISBOA
- Tel: 217801963
- E-mail: sgcr@sgcr.pt

Saulo Chanoca

- Cartório: Rua Artilharia Um, nº 51, Páteo Bagatela, Edifício 1, 4º Andar - 1250-137 LISBOA
- Tel: 211554330 e 935274353
- E-mail: schanoca@bas.pt

Lígia Gata

- Cartório: Av. Dr. Mário Moutinho, Lt 1519, 7º Esq. - 1400-136 LISBOA
- Tel: 213011684
- E-mail: ligiajata007@gmail.com
- Web: www.megaingenium.eu

Manuel Bastos Moniz Pereira

- Cartório: Rua dos Bacalhoeiros 4, 1100-070 LISBOA
- Tel: 218823990 - Fax: 218823997
- E-mail: manuel.pereira@gastao.eu
- Web: www.gastao.eu

Ana Neves

- Cartório: Alameda dos Oceanos 41, K-21, Parque das Nações, 1990-207 LISBOA
- Tel: 213150970
- E-mail: aneves@inventia.com

Ana Isabel Plácido Martins

- Cartório: Rua Feliciano de Castilho, 92, 4150-311 PORTO
- E-mail: anaplacidomartins-211561@adv.oa.pt

André Sarmento

- Cartório: Rua Damião de Góis, n.º 56, 4.º Andar, apt. 43, 4050-221 PORTO
- Tel: 223 751 032
- E-mail: andrevsarmento@gmail.com

Carlos Miguel Vaz Serra

- Cartório: Edifício Lumnia, Rua da Centieira, n.º 61 - 5B, 1800-056 LISBOA
- Tel: 917169727
- E-mail: carlos.miguel@ascenza.rovensa.com

Leila Teixeira

- Cartório: Avenida 24, 803 - 4500-201 ESPINHO
- Tel: 935254856
- E-mail: leilateixeiraa@gmail.com

Cristina de Castro

- Cartório: Rua António Sérgio, 49 - 3.º Esq. - 6300-665 GUARDA
- Tel: 965028903
- E-mail: cristinacastro@ipg.pt

Mariana Belo de Oliveira

- Cartório: Rua Domingos Ferreira Pinto Basto, n.º 45, 3830 -176 ÍLHAVO - AVEIRO
- Tel: 914913442
- E-mail: marianabelooliveira@gmail.com

Natacha Batista

- Cartório: Rua 9 de Março, n.º 63, Cajados - 2965-505 ÁGUAS DE MOURA
- Tel: 916187637
- E-mail: anatachabatista@gmail.com

Raquel Antunes

- Cartório: Rua dos Ilhavos 29, 2825-339 COSTA DA CAPARICA
- Tel.: 913157271
- E-mail: rgaboleiroantunes@gmail.com

Sofia Rebelo Ladeira

- Cartório: Rua Ana de Castro Osório, n.º 4 - 5.º B- 1500-039 LISBOA
- Tel.: 969267585
- E-mail: ladeira.sofia@gmail.com

Adriana Esteves

- Cartório: Av. Casal Ribeiro, 50 - 3.º andar - 1000-093 LISBOA
- Tel.: 213815050 - Fax: 212831150
- E-mail: aesteves@clarkemodet.com.pt

Cláudia Tomás Pedro

- Cartório: Avenida Duque de Ávila, n.º 46, 6.º - 1050-083 LISBOA
- Tel.: 213408600 Tlm: 966478360
- E-mail: cpedro@ga-p.com

Diana Pereira

- Cartório: Alameda dos Oceanos, 41, K21, Parque das Nações - 1990-207 LISBOA
- Tel.: 213150970/1 - Fax: 213531352
- E-mail: dpereira@inventacom.com

Inês Sequeira

- Cartório: Alameda dos Oceanos, 41, K21, Parque das Nações – 1990-207 LISBOA
- Tel.: 918860596
- E-mail: isequira@inventa.com

Joel David Rodrigues

- Cartório: Rua Escola do Futebol, n.º 11, 1.º dto. – 8700-258 OLHÃO
- Tel.: 961 108 500
- E-mail: jdcruzrodrigues@gmail.com

Inês Guerra

- Cartório: Av. 5 de Outubro, 16, 2º Esq. - 1050-056 LISBOA
- Tel.: 217801963
- E-mail: sgcr@sgcr.pt
- Web: www.sgcr.pt

Luísa Azevedo Soares Rodrigues

- Cartório: Rua António da Silveira, 131– 2765-300 ESTORIL
- Tel.: 914431158
- E-mail: marialuisa.rodrigues@gmail.com

Miguel Bibe

- Cartório: Alameda dos Oceanos, 41, K21, Parque das Nações– 1990-207 LISBOA
- Tel.: 918759849
- E-mail: mbibe@inventa.com

Tiago Andrade

- Cartório: Rua Vitor Cordon, 10-A – 1200-442 LISBOA
- Tel.: 213475020
- E-mail: tiagoandrade@jpcruz.pt
- Web: www.jpereiradacruz.pt

Cláudia Alexandra Maia do Couto

- Cartório: Av. Casal Ribeiro, 50 - 3º andar - 1000-093 LISBOA
- Tel: 213 815 050
- E-mail: ccouto@clarkemodet.com

Cristina Maria Sanches Simões de Faria

- Cartório: Rua António Livramento, n.º3, -5ºC 1600-371 LISBOA
- Tel: 960290166
- E-mail: csdefaria@gmail.com

Diogo de Almeida Antunes

- Cartório: Alameda dos Oceanos 41 K 21-1991-207 LISBOA
- Tel. 21 3150970 – Tlm: 925835323
- E-mail: dantunes@inventa.com

Dulce Varandas Andrade

- Cartório: Rua da Vilarinha, n. 543, 4100-515 - PORTO
- Tel.: 962043227
- E-mail: dulce.varandas@gmail.com

Filipa João da Gama Franco Marques Pereira

- Cartório: Rua Victor Cordon, n.º 10 - A - 1249-103 LISBOA
- Tlm.: 910075582
- E-mail: filipapereira@jpcruz.pt

Inês Duarte Tavares

- Cartório: Av. Fontes Pereira de Melo, 42, 1050-119 LISBOA
- Tel.: (+351) 213 197 322 | (+351) 938 433 217
- E-mail: ines.duartetavares@plmj.pt
- Web: www.plmj.com

Joana Alves Coelho

- Cartório: Praça General Humberto Delgado, 267 - 3º salas 1 e 2 - 4000-288 PORTO
- Tel.: 222012603 - Fax: 222012605
- E-mail: jac@sgcr.pt
- Web: www.sgcr.pt

Miguel Filipe Duarte

- Cartório: Faculdade de Medicina da Universidade de LISBOA,
Avenida Professor Egas Moniz, 1649-028 LISBOA
- Tel.: (+351) 217 999 411 - ext: 47020
- E-mail: miguel.duarte@medicina.ulisboa.pt

Vera Lúcia Faria Viola Gonçalves

- Cartório: Rua Dr. Herminio Laborinho, n.º 13 - 2500-214 CALDAS DA RAINHA
- Tel.: 914287287
- E-mail: vera.viola.goncalves@gmail.com

Diogo Frada Almeida

- Cartório: Rua Castilho n.º 165 - 1070-050 LISBOA
- Tel.: 213817400- Fax: 213826629
- E-mail: dfalmeida@mlgts.pt
- Web: www.mlgts.pt

Joana Eugénio

- Cartório: Av. Sidónio Pais 379, Ed. Hoechst, Sala 1.14 - 4100-468 PORTO
- Tel.: 220167495 / 917814970
- E-mail: joanaeugenio@jpcruz.pt

Júlia Alves Coutinho

- Cartório: Rua da Ilha Terceira, 1, 3º Direito, 1000-171 LISBOA
- E-mail: juliaalvescoutinho@gmail.com

Maria João Carapinha

- Cartório: Largo Samwell Dinis, n.º 3 - 2.º Dto.- 2820-491 ALMADA
- Tel.: 926224774
- E-mail: mariajoacarapinha@gmail.com

Margarida Rossi

- Cartório: Rua Infante D. Henrique 34 - 4780-482 SANTO TIRSO
- Tel.: 919455946
- E-mail: margarida.rossi@gmail.com

Miguel Maia

- Cartório: Edifício Net -Rua de Salazares, n.º 842 - 4149-002- PORTO
- Tel.: 220 028 916
- E-mail: miguel.maia@patents.pt
- Web: www.patentree.eu

Pedro Rebelo Tavares

- Cartório: Rua Nossa Senhora de Fátima, 177, Piso 7 - 4050-427 PORTO
- Tel.: 223715485 / 916589604 - Fax: 223723285
- E-mail: pedro.tavares@pra.pt

Sílvia Vieira

- Cartório: Edifício Net - Rua de Salazares, n.º 842 - 4149-002 PORTO
- Tel.: 220028916
- E-mail: silvia.vieira@patents.pt
- Web: www.patentree.eu

Vitor Sérgio Moreira

- Cartório: Alameda dos Oceanos, 41K, 21 - Parque das Nações - 1990-207 LISBOA
- Tel.: 213150970 - Fax: 213531352
- E-mail: vmoreira@inventia.com

Luisa Resende Castro

- Cartório: Av. Casal Ribeiro, 50 – 3ºandar- 1000-093 LISBOA
- Tel.: 213815050
- E-mail: luisarezendecastro@gmail.com

Marisol Cardoso

- Cartório: Alameda dos Oceanos 41 K-21 - 1990-207 LISBOA
- E-mail - mcardoso@inventia.com
- Tel.: 213150970

José Maria Lopes Pires Santos Quelhas

- Cartório: Av. 5 de Outubro, 16, 2º Esq - 1050-056 LISBOA
- E-mail: jmq@sgcr.pt
- Tel.: 217801963

Francisco Branco Pardal

- Cartório: Av.ª Fontes Pereira de Melo, 6, 1050-121 LISBOA
- E-mail: francisco.pardal@cuatrecasas.com
- Tel.: 213553800

Vasco Granate

- Cartório: Av.ª Fontes Pereira de Melo, 43, 1050-119 LISBOA
- E-mail: vasco.granate@plmj.pt
- Tel.: 213197303

Maria João Nunes

- Cartório: Rua Nova de Almada 29, 2640-411 – MAFRA
- E-mail: mariajoaodecamposnunes@gmail.com
- Tel.: 916219056

Beatriz Pereira da Cruz

- Cartório: Rua das Janelas Verdes. N.º 128 2º Andar, 1200-692 - LISBOA
- E-mail: beatrizpcruz@hotmail.com

Madalena Pacheco

- Cartório: Rua Tomás Ribeiro, n.º 45 - 2º Andar, 1050-225 - LISBOA
- E-mail: madalena.pacheco@rcf.pt
- Tel.: 210545512 - Fax: 213978754
- Web: www.rcf.pt

António Aragão

- Cartório: Rua Tomás Ribeiro, n.º 45 – 2º Andar, 1050-225 LISBOA
- Tel.: 210545500
- E-mail: antonio.aragao@rcf.pt
- Web: www.rcf.pt

Andreia Pereira

- Cartório: Rua Tomás Ribeiro, n.º 45 – 2º Andar, 1050-225 - LISBOA
- E-mail: andreia.pereira@rcf.pt
- Tel.: 210545500 - Fax: 213978754
- Web: www.rcf.pt

Catarina Azevedo Fernandes

- Cartório: Av.ª General Humberto Delgado, 181, 4800-158 - GUIMARÃES
- E-mail: catarinaazevedo@gamalobomelo.com
- Tel.: 253421600

Diana Andrade Sands

- Cartório: Rua Vitorino Nemésio, 107 - Rés do Chão Direito - 4050-638 PORTO
- E-mail: diana.faustino.andrade@gmail.com
- Tel.: 925585334

PROCURADORES AUTORIZADOS

(Os Procuradores Autorizados são pessoas singulares que, não sendo Agentes Oficiais da Propriedade Industrial, podem praticar actos e termos do processo, juntando, para o efeito, procuração simples e com poderes especiais para cada processo)

Artur Almeida Pinto Furtado da Luz

- Cartório: Rua da Madalena, 214 – 4º – 1100-325 LISBOA
- Tel.: 21 8870657 – Fax: 21 8879714
- E-mail: abpatentiena@mail.telepac.pt

Carlos António dos Santos Rodrigues

- Cartório: Rua da Madalena, 214 – 4º – 1100-325 LISBOA
- Tel.: 21 8870657 – Fax: 21 8879714
- E-mail: abpatentiena@mail.telepac.pt

Ruy Pelayo de Sousa

- Cartório: Rua de Sá da Bandeira, 706 – 2º Esq. – 4000-432 PORTO
- Tel.: 22 2046120 – Fax: 22 2080728
- E-mail: geral@arlindodesousa.pt
- Web: www.arlindodesousa.pt

Carmen Ferreira Furtado da Luz de Oliveira e Silva

- Cartório: Rua Sousa Martins, N.º 10 - 7º – 1050-218 LISBOA
- Tel.: 21 3876961 – Fax: 21 3877596
- E-mail: furtado.marcas@netcabo.pt

Luís Reinaldo de Oliveira e Silva

- Cartório: Rua Maria Pia, 20 - 3º Dto. – 1350-208 LISBOA
- Tel.: 21 3951814 – Fax: 21 3951842
- E-mail: publamarca@iol.pt

Carlos Eugénio Reis Nobre

- Cartório: Alameda dos Oceanos, 41K-21, Parque das Nações – 1990-207 LISBOA
- Tel.: 213 150 970 - Fax: 213 531 352
- E-mail: portugal@inventa.com
- Web: www.inventa.pt

Maria Margarida Gomes Sanches Nunes

- Cartório: Av. António José Gomes, 60 - B - 1º E, Apartado 175 – 2801-902 ALMADA
- Tel.: 21 2744129 e 21 2768069 – Fax: 21 2740012
- E-mail: guimarque@guimarque.pt

José Roger Pimenta Rodrigues

- Cartório: Praça Francisco Sá Carneiro, 3 – 4º - Apartado 2874 – 1000-159 LISBOA CODEX
- Tel. 21 8461705 – Fax 21 8478686