

BOLETIM DA PROPRIEDADE INDUSTRIAL

Nº 2024/02/07 (027/2024)

7 de fevereiro de 2024

Sumário

Aviso.....	3
Códigos	3
TRIBUNAIS	7
Decisões judiciais relativas a processos de propriedade industrial.....	7
A sentença do Tribunal da Propriedade Intelectual, Juiz 2, relativa à marca nacional n.º 688798, julga o recurso improcedente e mantém a concessão da marca.	7
PATENTES DE INVENÇÃO	19
Patentes europeias vigentes em Portugal - FG4A.....	19
Caducidades por falta de pagamento de taxa - MM3A	20
Caducidades por falta de pagamento de taxa - Patente europeia - MM4A	21
Caducidades por limite de vigência - Patente europeia - MM3A.....	22
MODELOS DE UTILIDADE	23
Pedidos - BB/CA1K.....	23
DESENHOS OU MODELOS	24
Pedidos - BB/CA1Y.....	24
Caducidades por falta de pagamento de taxa - MM4Y	25
MODELOS INDUSTRIAIS	26
Caducidades por limite de vigência - MM3L.....	26
DESENHOS INDUSTRIAIS	27
Caducidades por limite de vigência - MM3Q	27
REGISTO NACIONAL DE MARCAS	28
Pedidos	28
Concessões	64
Vigências por sentença.....	66
Recusas.....	67
Renovações	70
Caducidades por falta de pagamento de taxa	71
Renúncias.....	72
Outros Atos.....	73
Pedidos e Avisos de Deferimento de Revalidação.....	74
REGISTO INTERNACIONAL DE MARCAS	75
Pedidos	75
Concessões	76
Recusas.....	77
Outros Atos.....	78
Requerimentos indeferidos.....	79
REGISTO DE NOMES DE ESTABELECIMENTO.....	80
Caducidades por falta de pagamento de taxa	80

REGISTO DE LOGÓTIPOS	81
Pedidos	81
Concessões	83
Recusas.....	84
Renovações	85
Caducidades por falta de pagamento de taxa	86
AGENTES OFICIAIS DE PROPRIEDADE INDUSTRIAL.....	87
PROCURADORES AUTORIZADOS	110

Aviso

À matéria publicada no presente Boletim são aplicáveis as disposições do Código da Propriedade Industrial.

Códigos

Códigos das rubricas (St. 17 OMPI)

Títulos de propriedade industrial:

- A — Patente de invenção.
- K — Modelo de utilidade.
- L — Modelo industrial.
- Q — Desenho industrial.
- Y — Desenho ou modelo.
- 1 — Pedido não examinado.
- 3 — Pedido examinado sem pesquisa.
- 4 — Pedido examinado com pesquisa.

Publicação:

BB — Publicação de pedidos e correspondente disponibilização dos documentos ao público, para consulta ou fornecimento de cópias, a pedido.

Oposição:

CA — Fase de oposição.

Procedimento de concessão:

- FA — Desistências.
- FC — Recusas.
- FF — Concessão provisória.
- FG — Concessão; Registo; Estatuto legal; Licenças.
- GA — Transformação de pedido de título de propriedade industrial.
- PC — Transmissão.
- PD — Mudanças de identidade/sede.
- QB — Licenças concedidas e registadas.

Correções; outros:

- HK — Retificações.
- HZ — Requerimentos indeferidos.

Caducidade dos direitos de propriedade industrial:

- MA — Renúncias.
- MM — Caducidades.

Manutenção dos direitos de propriedade industrial:

- NF — Revalidações.

Outras decisões:

RL — Despachos proferidos por sentença alterando despacho anterior.

Lista dos Códigos INID — Identificação Numérica Internacional de Dados Bibliográficos (Normas St. 9, St. 60, St. 80 OMPI)

Patentes, Modelos de Utilidade, Certificados Complementares de Proteção, Desenhos ou Modelos:

- (11) Número de pedido.
- (19) Organismo emissor, país.
- (22) Data do pedido.
- (28) Número de objetos de um pedido múltiplo.
- (30) Data, país e número de prioridade.
- (43) Data de publicação de pedido não examinado.
- (44) Data de publicação de pedido examinado.
- (51) Classificação internacional:
 - A, U — Int. Cl. 7;
 - L, Q, Y — LOC (8).
- (54) Título em português.
- (55) Reprodução fotográfica do desenho ou modelo.
- (57) Resumo e desenho da invenção/descrição do desenho ou modelo.
 - (71) Requerente, nacionalidade, profissão, morada.
 - (72) Inventor(es)/autor(es).

Marcas, Nomes e Insígnias de Estabelecimento, Logótipos, Denominações de Origem e Indicações Geográficas, Recompensas:

- (210) Número de pedido.
- (220) Data do pedido.
- (300) Data, país e número de prioridade.
- (441) Data de publicação do pedido não examinado.
- (442) Data de publicação do pedido examinado.
- (511) Lista de produtos ou serviços segundo a Classificação Internacional de Nice [NCL (8)].
- (512) Classificação Nacional e/ou lista de produtos ou serviços.
 - (531) Descrição dos elementos figurativos das marcas segundo a Classificação Internacional de Viena [CFE (5)].
 - (540) Reprodução do sinal.
 - (550) Indicação do tipo de marca
 - (551) Indicação de que a marca é coletiva, de certificação ou de associação.
 - (561) Transliteração da marca.
 - (566) Tradução da marca ou das palavras nela contidas.
 - (591) Informações de cores reivindicadas.
 - (730) Nome do requerente, nacionalidade, profissão, morada.

Outros códigos

MNA — Marca nacional.
MCA — Marca Coletiva.
MCC — Marca de Certificação ou de Garantia.
NOM — Nome de estabelecimento.
INS — Insígnia de estabelecimento.
LOG — Logótipo.
DNO — Denominação de Origem Nacional.
DOI — Denominação de Origem Internacional.
IGR — Indicação Geográfica.
RCS — Recompensa.

**Lista alfabética dos códigos de países,
organizações intergovernamentais
e outras entidades
(Norma St. 3 OMPI)**

AD — Andorra.
AE — Emirados Árabes Unidos.
AF — Afeganistão.
AG — Antígua e Barbuda.
AI — Anguila.
AL — Albânia.
AM — Arménia.
AN — Antilhas Holandesas.
AO — Angola.
AP — ARIPO — Organização Regional Africana da Propriedade Industrial.
AR — Argentina.
AT — Áustria.
AU — Austrália.
AW — Aruba.
AZ — Azerbaijão.
BA — Bósnia-Herzegovina.
BB — Barbados.
BD — Bangladesh.
BE — Bélgica.
BF — Burquina Faso.
BG — Bulgária.
BH — Barém.
BI — Burundi.
BJ — Benin.
BM — Bermudas.
BN — Brunei Darussalam.
BO — Bolívia.
BOIP — *Office* da Propriedade Intelectual do Benelux.
BR — Brasil.
BS — Baamas.
BT — Butão.
BV — Ilha Bouvet.
BW — Botswana.
BY — Bielo-Rússia.
BZ — Belize.
CA — Canadá.
CD — República Democrática do Congo.
CF — República Centro-Africana.
CG — Congo.

CH — Suíça.
CI — Costa do Marfim.
CK — Ilhas Cook.
CL — Chile.
CM — Camarões.
CN — China.
CO — Colômbia.
CR — Costa Rica.
CU — Cuba.
CV — Cabo Verde.
CY — Chipre.
CZ — República Checa.
DE — Alemanha.
DJ — Djibuti.
DK — Dinamarca.
DM — Dominica.
DO — República Dominicana.
DZ — Argélia.
EA — EAPO — Organização Euro-Asiática de Patentes.
EC — Equador.
EE — Estónia.
EG — Egipto.
EH — Sara Ocidental.
EM — EUIPO — Instituto da Propriedade Intelectual da União Europeia.
EP — IEP — Instituto Europeu de Patentes.
ER — Eritreia.
ES — Espanha.
ET — Etiópia.
FI — Finlândia.
FJ — Fiji.
FK — Ilhas Malvinas.
FO — Ilhas Faroé.
FR — França.
GA — Gabão.
GB — Reino Unido.
GC — Instituto de Patentes do Conselho de Cooperação dos Estados Árabes do Golfo (GCC).
GD — Granada.
GE — Geórgia.
GG — Guernsey.
GH — Gana.
GI — Gibraltar.
GL — Gronelândia.
GM — Gâmbia.
GN — Guiné.
GQ — Guiné Equatorial.
GR — Grécia.
GS — Geórgia do Sul e as ilhas Sandwich do Sul.
GT — Guatemala.
GW — Guiné-Bissau.
GY — Guiana.
HK — Hong-Kong/China.
HN — Honduras.
HR — Croácia.
HT — Haiti.
HU — Hungria.
IB — Secretaria Internacional da Organização Mundial da Propriedade Intelectual (OMPI).
ID — Indonésia.
IE — Irlanda.

IL — Israel.	NZ — Nova Zelândia.
IM — Ilha de Man.	OA — OAPI — Organização Africana da Propriedade Intelectual.
IN — Índia.	OM — Omã.
IQ — Iraque.	PA — Panamá.
IR — República Islâmica do Irão.	PE — Peru.
IS — Islândia.	PG — Papua Nova Guiné.
IT — Itália.	PH — Filipinas.
JE — Jersey.	PK — Paquistão.
JM — Jamaica.	PL — Polónia.
JO — Jordânia.	PT — Portugal.
JP — Japão.	PW — Palau.
KE — Quênia.	PY — Paraguai.
KG — Quirguistão.	QA — Quatar.
KH — Camboja.	QZ — Instituto Comunitário de Variedades Vegetais (CPVO).
KI — Quiribáti.	RO — Roménia.
KM — Comores.	RS — Sérvia.
KN — S. Kitts e Nevis.	RU — Federação Russa.
KP — República Popular Democrática da Coreia.	RW — Ruanda.
KR — República da Coreia.	SA — Arábia Saudita.
KW — Koweit.	SB — Ilhas Salomão.
KY — Ilhas Caimão.	SC — Seychelles.
KZ — Cazaquistão.	SD — Sudão.
LA — República Popular Democrática do Laos.	SE — Suécia.
LB — Líbano.	SG — Singapura.
LC — Santa Lúcia.	SH — Santa Helena.
LI — Listenstaina.	SI — Eslovénia.
LK — Sri Lanka.	SK — Eslováquia.
LR — Libéria.	SL — Serra Leoa.
LS — Lesoto.	SM — São Marinho.
LT — Lituânia.	SN — Senegal.
LU — Luxemburgo.	SO — Somália.
LV — Letónia.	SR — Suriname.
LY — Líbia.	ST — São Tomé e Príncipe.
MA — Marrocos.	SV — El Salvador.
MC — Mónaco.	SY — República Árabe da Síria.
MD — República da Moldávia.	SZ — Suazilândia.
ME — Montenegro.	TC — Ilhas Turcas e Caicos.
MG — Madagáscar.	TD — Chade.
MK — Ex-República Jugoslava da Macedónia.	TG — Togo.
ML — Mali.	TH — Tailândia.
MM — Myanmar (Birmânia).	TJ — Tajiquistão.
MN — Mongólia.	TL — Timor-Leste.
MO — Macau.	TM — Turquemenistão.
MP — Ilhas Marianas do Norte.	TN — Tunísia.
MR — Mauritânia.	TO — Tonga.
MS — Montserrat.	TR — Turquia.
MT — Malta.	TT — Trinidad e Tobago.
MU — Maurícias.	TV — Tuvalu.
MV — Ilhas Maldivas.	TW — Taiwan/China.
MW — Malavi.	TZ — República Unida da Tanzânia.
MX — México.	UA — Ucrânia.
MY — Malásia.	UG — Uganda.
MZ — Moçambique.	US — Estados Unidos da América.
NA — Namíbia.	UY — Uruguai.
NE — Níger.	UZ — Uzbequistão.
NG — Nigéria.	VA — Vaticano.
NI — Nicarágua.	VC — São Vicente e Granadinas.
NL — Holanda.	VE — Venezuela.
NO — Noruega.	VG — Ilhas Virgens (GB).
NP — Nepal.	VN — Vietname.
NPI — Instituto Nórdico de Patentes.	
NR — Nauru.	

VU — Vanuatu.
WO — OMPI — Organização Mundial da
Propriedade Intelectual.
WS — Samoa.
YE — Iémen.
YU — Jugoslávia. (1)
ZA — África do Sul.
ZM — Zâmbia.
ZW — Zimbabwe.

(1) O código YU foi retirado da lista, em Novembro de 2006. Até essa data identifica a ex-Jugoslávia, a Sérvia e o Montenegro.

TRIBUNAIS

Decisões judiciais relativas a processos de propriedade industrial

A sentença do Tribunal da Propriedade Intelectual, Juiz 2, relativa à marca nacional n.º 688798, julga o recurso improcedente e mantém a concessão da marca.

Assinado em 14-11-2023, por
Helena Pinto, Juiz de Direito



Processo: 71/23.1YHLSB
Referência: 542014

Lisboa - Tribunal da Propriedade Intelectual
Juízo da Propriedade Intelectual - Juiz 2
Rua Marquês da Fronteira - Palácio da Justiça
1098-001 Lisboa
Telef: 213846400 Fax: 211373576 Mail: tribunal.p.intelectual@tribunais.org.pt

Recurso de Propriedade Industrial

SENTENÇA**I – Relatório:**

“AZORA CAPITAL, S.L.”, sociedade espanhola, com sede em Calle Villanueva 2 B, Escalera 1, Planta SM, Madrid, Espanha, veio, ao abrigo do disposto nos artigos 38º, alínea a), 39º, 40º n.º 1 e 41º, todos do Código da Propriedade Industrial, interpor recurso judicial do despacho do Instituto Nacional de Propriedade Industrial (doravante “INPI”), proferido em 15.12.2022, que concedeu o registo da marca nacional mista n.º 688798, **AZORES INVEST**, o qual foi publicado no Boletim da Propriedade Industrial de 21 de julho de 2022, para assinalar os produtos e serviços das classes 35º, 36º, 37º, 41º e 42º da Classificação Internacional de Nice, à Recorrida CINDIA – Centro Internacional de Negócios e Investimentos dos Açores, Unipessoal Lda, com sede social em Avenida Infante D. Henrique, Edifício Solmar, n.º 71, loja 121, 9504-529, Ponta Delgada, alegando em suma, que a marca impugnada, nenhum carácter distintivo próprio e específico apresenta, sendo os seus elementos banais na constituição de marcas.

Citada, a Recorrida veio responder, alegando, em suma, que o nome Azores é mundialmente reconhecido e associado ao Arquipélago dos Açores com ampla notoriedade, não existindo possibilidade de confusão entre Azores e Azora, além de que ambas as marcas e empresas atuam em áreas distintas; uma na área da consultadoria, outra na área da gestão de investimentos e desenvolvem as suas atividades em áreas geográficas distintas.

O Tribunal é competente em razão da nacionalidade, da matéria e da hierarquia. O processo é o próprio e não enferma de nulidades que invalidem todo o processado.

As partes têm personalidade e capacidade judiciárias, estão regularmente representadas.

Não existem outras nulidades, exceções ou quaisquer questões prévias que



Processo: 71/23.1YHLSB
Referência: 542014

Lisboa - Tribunal da Propriedade Intelectual
Juízo da Propriedade Intelectual - Juiz 2

Rua Marquês da Fronteira - Palácio da Justiça
1098-001 Lisboa
Telef: 213846400 Fax: 211373576 Mail: tribunal.p.intelectual@tribunais.org.pt

Recurso de Propriedade Industrial

obstem ao conhecimento do mérito da causa e que cumpra agora conhecer.

* *

II – Fundamentação – Matéria de facto provada:

Do acordo das partes e dos documentos juntos, resultam como provados os seguintes factos, com interesse para a decisão da causa:

1. A Recorrente é titular do registo da marca da União Europeia, n.º 17474421



2. Este registo foi requerido em 13 de novembro de 2017 e concedido a 23 de março de 2018.
3. A marca da Recorrente destina-se a assinalar serviços das classes 36.º, 37.º e 43.º da Classificação de Nice:

_nomeadamente: os serviços inseridos na classe 36 - serviços de "seguros; negócios financeiros; negócios monetários; negócios imobiliários; serviços bancários; serviços atuariais; gestão de propriedades [serviços prestados por imobiliárias]; administração de apartamentos residenciais; administração financeira; serviços financeiros de corretagem aduaneira; serviços de agências de alojamento temporário [apartamentos]; serviços de agências de cobrança de dívidas; serviços relacionados com agências de crédito; agência imobiliária; corretagem imobiliária; aluguer de apartamentos; aluguer de escritórios [imobiliário]; análise financeira; locação de crédito; arrendamento de bens imobiliários; arrendamento de explorações agrícolas; aconselhamento em matéria de endividamento; banco direto (homebanking); serviços de depósitos em cofres-fortes; câmaras de compensação financeira; cobrança de rendas; constituição de capitais; consultadoria em seguros; consultadoria financeira; corretagem; corretagem de créditos de carbono; mediação de seguros; corretagem de ações; corretagem de seguros [em bolsa]; cotações na bolsa; depósito de valores; fomento comercial; emissão de títulos de valor; emissão de



Processo: 71/23.1YHLSB
Referência: 542014

Lisboa - Tribunal da Propriedade Intelectual
Juízo da Propriedade Intelectual - Juiz 2

Rua Marquês da Fronteira - Palácio da Justiça
1098-001 Lisboa
Telef: 213846400 Fax: 211373576 Mail: tribunal.p.intelectual@tribunais.org.pt

Recurso de Propriedade Industrial

cheques de viagem; emissão de cartões de crédito; avaliação dos custos de reparação [avaliação financeira]; avaliações fiscais; avaliações financeiras [seguros, bancos, imobiliário]; garantias [cauções]; serviços fiduciários; serviços de financiamento; serviços de fundo de previdência; informações em seguros; informação financeira; investimentos de fundos; serviços de caixas de pagamento de reformas; serviços de liquidação de negócios [assuntos financeiros]; troca de moeda e serviços de câmbio; organização de coletas; pagamentos por conta [prestações]; patrocínio financeiro; empréstimo de títulos; empréstimos [finanças]; empréstimos sobre penhores; angariação de fundos de beneficência; serviços bancários relacionados com hipotecas; poupança [economias]; serviços de seguros; subscrição de seguros contra acidentes; subscrição de seguros contra incêndios; subscrição de seguros de vida; subscrição de seguros marítimos; subscrição de seguros de saúde; serviços de cartões; serviços de cartões de débito; avaliação de antiguidades; avaliação de joalharia; avaliação de objetos de arte; avaliação de selos; avaliação numismática; avaliação de bens imobiliários; transferência electrónica de fundos; avaliação financeira da madeira na árvore; avaliação financeira de lã; verificação de cheques”;

_ na classe 37 - “construção; construção; instalação de acessórios para edifícios; instalação de tapumes; instalação de unidades de construção pré-fabricadas; instalação de materiais isolantes em edifícios, telhados e estruturas; manutenção e reparação de instalações de serviços em edifícios; estofamento de móveis; afiação de facas; instalação e reparação de aparelhos de ar condicionado; isolamento de edifícios; alvenaria; construção e reparação de entrepostos [armazéns]; aluguer de bombas para drenagem; aluguer de bulldozers; aluguer de escavadoras; aluguer de gruas [máquinas de estaleiro/construção]; aluguer de máquinas de varredouras; aluguer de maquinaria para a construção; aluguer de máquinas de limpeza; instalação e reparação de dispositivos de alarme anti-roubo; polimento; instalação e reparação de elevadores [ascensores]; asfaltagem; limpeza e reparação de caldeiras; instalação e reparação de aquecimento; instalação de equipamento de cozinhas; colocação de tijolos [alvenaria];



Processo: 71/23.1YHLSB
Referência: 542014

Lisboa - Tribunal da Propriedade Intelectual
Juízo da Propriedade Intelectual - Juiz 2

Rua Marquês da Fronteira - Palácio da Justiça
1098-001 Lisboa
Telef: 213846400 Fax: 211373576 Mail: tribunal.p.intelectual@tribunais.org.pt

Recurso de Propriedade Industrial

colocação de papéis de parede; construção; construção de "stands" de feiras e de lojas; demolição de construções; limpeza de chaminés; desinfeção; desratização; construção de fábricas; instalação e reparação de dispositivos de alarme de incêndio; informações em construção; informações sobre reparações; instalação de portas e janelas; limpeza de janelas; limpeza de ruas/estradas; manutenção de piscinas; instalação, conservação e reparação de máquinas; montagem de andaimes; aparelhos de instalação, conservação e reparação de escritório; instalação e manutenção de oleodutos; pavimentação de estradas; perfuração de poços; perfuração profunda de poços de petróleo ou de gás; conservação, trabalhos de pintura [interiores e exteriores]; trabalhos de canalização".

4. Em 06 de julho de 2022 foi apresentado pela Sociedade CINDIA – Centro Internacional de Negócios e Investimentos dos Açores, Unipessoal Lda., o pedido de registo de marca nacional mista n.º 688798 ,

AZORES
— INVEST —

1. Por despacho proferido pelo INPI em 19 de dezembro de 2022, foi concedido o registo de marca nacional n.º 688798, tendo sido publicado no Boletim da Propriedade Industrial de 18 de janeiro de 2023.
2. A referida marca impugnada destina-se a assinalar os produtos e serviços das classes 35^o, 36^o, 37^o, 41^o e 42^o da Classificação Internacional de Nice.
3. A marca impugnada é mista, sendo constituída pelo termo em inglês do nome do arquipélago dos Açores -"AZORES"- em maior tamanho, acrescido do termo "Invest", por baixo daquele, apresentando ainda graficamente uma linha horizontal por cima da palavra "Azores" e estando o termo "invest" contido entre dois traços, sendo toda a sua composição em preto e assumindo a seguinte apresentação:

AZORES
— INVEST —



Processo: 71/23.1YHLSB
Referência: 542014

Lisboa - Tribunal da Propriedade Intelectual
Juízo da Propriedade Intelectual - Juiz 2

Rua Marquês da Fronteira - Palácio da Justiça
1098-001 Lisboa
Telef: 213846400 Fax: 211373576 Mail: tribunal.p.intelectual@tribunais.org.pt

Recurso de Propriedade Industrial

4. A marca da Recorrente é mista, e é constituída pela palavra "Azora" a vermelho, a qual é precedida por uma circunferência vermelha, contendo no seu centro a letra "a" em branco e tendo a seguinte apresentação:



Inexistem factos não provados com relevância para a decisão a proferir.

III – Motivação da factualidade

A factualidade provada resulta do teor dos documentos juntos com o requerimento inicial, dos documentos constantes do processo remetido pelo INPI e dos documentos juntos com a resposta da Recorrida.

A questão que, nestes autos, importa analisar e decidir, é saber se a marca cujo registo a Recorrente pretende ver revogado, tem capacidade distintiva e é, ou não, confundível com a marca da recorrente, violando assim, os seus direitos.

IV – Fundamentação de Direito:

Alega a Recorrente, não só que a marca recorrida é confundível com a sua marca "Azora", mas também que a marca em causa, não possui nenhum carácter distintivo. Refere que as duas linhas assinaladas que compõem a marca impugnada, são "elementos banais na constituição de marcas" e que "a palavra INVEST que constitui a abreviatura da palavra INVESTIMENTO" é "meramente descritiva do objeto da marca", não podendo ser de uso exclusivo pela Recorrida, além de que considera que se torna necessário existir prova "efetiva, reiterada, contínua e ampla de uma atividade económica com esta marca no território nacional" e não apenas nos



Processo: 71/23.1YHLSB
Referência: 542014

Lisboa - Tribunal da Propriedade Intelectual
Juízo da Propriedade Intelectual - Juiz 2

Rua Marquês da Fronteira - Palácio da Justiça
1098-001 Lisboa
Telef: 213846400 Fax: 211373576 Mail: tribunal.p.intelectual@tribunais.org.pt

Recurso de Propriedade Industrial

Açores, pois, caso assim seja, mostra-se então provado que a marca impugnada não é independente de uma zona geográfica.

Nos termos do disposto no art. 208º do Código da Propriedade industrial (doravante CPI), “A marca pode ser constituída por um sinal ou conjunto de sinais suscetíveis de representação gráfica, nomeadamente palavras, incluindo nomes de pessoas, desenhos, letras, números, sons, cor, a forma do produto ou da respetiva embalagem, ou por um sinal ou conjunto de sinais que possam ser representados de forma que permita determinar, de modo claro e preciso, o objeto da proteção conferida ao seu titular, desde que sejam adequados a distinguir os produtos ou serviços de uma empresa dos de outras empresas.”

Nesta conformidade, a composição das marcas é tendencialmente livre, sofrendo, porém, as limitações decorrentes da lei, impostas pelos princípios da eficácia distintiva da verdade, novidade, independência e licitude, nos termos dos artigos 231º e 232º do CPI.

A sua função essencial reside na distinção, ou seja, a marca distingue e garante que os produtos ou serviços se reportam a uma pessoa que assume pelos mesmos o ónus de uso não enganoso, nessa medida cumprindo uma função de garantia de qualidade dos produtos e serviços, por referência a uma origem não enganosa e podendo, ainda, contribuir para a promoção dos produtos ou serviços que assinala (cf. Luís Couto Gonçalves – *Direito das Marcas*, pp. 17 – 30).

Também a este propósito o Acórdão do STJ de 11/01/2011, proferido no proc. 627/06.7TBAMT.P1, (in www.dgsi.pt) salienta que a “*Marca é um sinal distintivo de produtos ou serviços, visando individualizá-los no mercado, perante o consumidor e em relação aos demais, com os propósitos de assegurar e potenciar a clientela, simultaneamente protegendo o consumidor do risco de confusão ou associação com marcas concorrentes*” .

Assim, por ter uma função essencialmente distintiva encontra-se sujeita a determinadas regras que visam impedir a sua confundibilidade com as existentes para o mesmo tipo de produtos ou similares e, conseqüentemente, a sua individualização.



Processo: 71/23.1YHLSB
Referência: 542014

Lisboa - Tribunal da Propriedade Intelectual
Juízo da Propriedade Intelectual - Juiz 2

Rua Marquês da Fronteira - Palácio da Justiça
1098-001 Lisboa
Telef: 213846400 Fax: 211373576 Mail: tribunal.p.intelectual@tribunais.org.pt

Recurso de Propriedade Industrial

Deste modo, as marcas desprovidas de qualquer caráter distintivo, não são admissíveis, nos termos do n.º1, da al. a) do art. 209 do CPI, bem como as marcas cujos sinais sejam “constituídos, exclusivamente, por indicações que possam servir no comércio para designar a espécie, a qualidade, a quantidade, o destino, o valor, a proveniência geográfica, a época ou meio de produção do produto ou da prestação do serviço, ou outras características dos mesmos” – alínea c) do mesmo preceito legal.

Todavia, isso não determina que não possam ter na sua composição termos descritivos ou o nome relativo à sua proveniência geográfica.

A marca só é efetivamente descritiva se “for exclusiva e diretamente descritiva”. “Uma marca pode ser distintiva se não for exclusivamente descritiva, ou seja, se, sendo composta por elementos descritivos e não descritivos, a combinação oferecer um conjunto distintivo e, ainda, se não for diretamente descritiva, ou seja, se só se limitar a sugerir ou evocar por forma inabitual e invulgar uma característica do produto ou serviço designando-se, nesta última hipótese, por marca sugestiva, expressiva ou significativa” (cf. Luís Couto Gonçalves – “Manual de Direito Industrial, pp. 216-217).

No caso *sub judice* conclui-se que a marca impugnada não é constituída exclusivamente por um termo meramente descritivo, ou só pela designação da área geográfica.

Com efeito, está-se perante uma marca mista, composta por elementos nominativos e gráficos, e por isso não pode ser feita uma análise desagregada dos seus elementos como faz a Recorrente, pois tem que se ter em conta a impressão do conjunto, sem, contudo, se descurar a existência dos itens mais relevantes que as distinguem por serem os dominantes.

Tratando-se, pois, de sinais mistos, em que coexistem elementos nominativos e figurativos, o juízo comparativo deve ser feito globalmente (como sinais distintivos de natureza unitária), mas incidindo a averiguação da novidade sobre o elemento ou elementos prevalentes, que se afigurem mais idóneos a perdurar na memória do público (cf. Ferrer Correia, Lições de Direito Comercial, Coimbra, 1973, vol. I, pp.331-332), sendo que, nas marcas mistas, tem sido entendido que por regra, o elemento



Processo: 71/23.1YHLSB
Referência: 542014

Lisboa - Tribunal da Propriedade Intelectual
Juízo da Propriedade Intelectual - Juiz 2

Rua Marquês da Fronteira - Palácio da Justiça
1098-001 Lisboa
Telef: 213846400 Fax: 211373576 Mail: tribunal.p.intelectual@tribunais.org.pt

Recurso de Propriedade Industrial

nominativo deve ser considerado o elemento predominante – cf. Couto Gonçalves, Manual de Direito Industrial, Ed. Almedina, Nov. 2005, pág. 237, Acórdão do Tribunal da Relação de Lisboa de 1 de Julho de 2020 e Acórdão do Supremo Tribunal de Justiça, de 22.04.2004, disponível *in* www.dgsi.pt, Acórdão do Supremo Tribunal de Justiça, de 03.11.1981, *in* BMJ, n.º 311, p. 311-401.

Refira-se a este propósito a decisão proferida pelo TJUE no caso Sabel/Puma: «Esta apreciação global deve, no que respeita à semelhança visual, auditiva ou conceptual das marcas em causa, basear-se na impressão de conjunto produzida pelas marcas, atendendo, designadamente, aos elementos distintivos e dominantes destas. Com efeito, resulta da redacção do artigo 4.º, n.º 1, alínea b), da directiva, nos termos do qual «existe, no espírito do público, um risco de confusão...», que a percepção das marcas que tem o consumidor médio do tipo de produto ou serviço em causa desempenha papel determinante na apreciação global do risco de confusão. Ora, o consumidor médio apreende normalmente uma marca como um todo e não procede a uma análise das suas diferentes particularidades» - *in* <https://curia.europa.eu/juris/showPdf.jsf?jsessionid=69119AEFF822879D1B5DFB2AB6744BAD?docid=43450&pageIndex=0&doclang=PT&mode=lst&dir=&occ=first&part=1&cid=6064822>.

Acresce que a proibição do uso à menção geográfica só seria proibida, nos termos do disposto no art. 231º, n.º1, al d), do CPI, caso a marca não tivesse qualquer ligação com a região, ou, nos termos do art. 299º, do CPI, fosse constituída exclusivamente pela denominação geográfica, e que fizesse já parte de uma marca coletiva, de certificação ou garantia, o que não é o caso.

Por outro lado, se o vocábulo “Invest” isoladamente considerado pode não ter eficácia distintiva, já quando congregado com outros elementos adquire capacidade distintiva, além de que é indicativo do tipo de atividade.

E tanto assim é, que existem diversas marcas já há anos no mercado que contêm o termo “Invest” na sua composição, existindo mesmo uma marca registada desde 1999 apenas com o vocábulo “Invest” (cfr. as marcas da união europeia “Wallstreet Invest”, “Afric Invest” “France Invest”, “Zurich Invest”, etc.).



Processo: 71/23.1YHLSB
Referência: 542014

Lisboa - Tribunal da Propriedade Intelectual
Juízo da Propriedade Intelectual - Juiz 2

Rua Marquês da Fronteira - Palácio da Justiça
1098-001 Lisboa
Telef: 213846400 Fax: 211373576 Mail: tribunal.p.intelectual@tribunais.org.pt

Recurso de Propriedade Industrial

Resulta também do art. 14º do Regulamento 2017/1001, do Parlamento Europeu e do Conselho, de 14 de junho de 2017 a possibilidade de qualquer marca poder utilizar no seu conjunto sinais sem carácter distintivo, ou relativos à proveniência geográfica, não sendo estes suscetíveis de apropriação:

“1-A marca da UE não confere ao seu titular o direito de proibir a terceiros a utilização, no decurso de operações comerciais:

a) Do nome ou endereço do terceiro, caso seja uma pessoa singular;

b) De sinais ou indicações sem carácter distintivo, ou que se refiram à espécie, à qualidade, à quantidade, ao destino, ao valor, à proveniência geográfica, à época de produção dos produtos ou de prestação do serviço, ou a outras características dos produtos ou serviços;

c) Da marca da UE para efeitos de identificação ou referência a produtos ou serviços como sendo os do titular dessa marca, em especial nos casos em que a utilização dessa marca seja necessária para indicar o destino de um produto ou serviço, nomeadamente enquanto acessórios ou peças sobresselentes.”

Quanto à confundibilidade da marca impugnada com a da recorrente, esta também não se verifica. Senão, vejamos:

O artigo 238º do CPI, fixa três requisitos, os quais são cumulativos, para que se verifique a imitação de marca anteriormente registada:

“a) A marca registada tiver prioridade;

b) Sejam ambas destinadas a assinalar produtos ou serviços idênticos ou afins;

c) Tenham tal semelhança gráfica, figurativa, fonética ou outra que induza facilmente o consumidor em erro ou confusão, ou que compreenda um risco de associação com marca anteriormente registada, de forma que o consumidor não a possa distinguir senão depois de exame atento ou confronto.

Ora, as marcas em confronto, quer foneticamente, quer graficamente ou figurativamente, são facilmente diferenciáveis, e visualmente distintas, como abaixo se verifica:



Processo: 71/23.1YHLSB
Referência: 542014

Lisboa - Tribunal da Propriedade Intelectual
Juízo da Propriedade Intelectual - Juiz 2

Rua Marquês da Fronteira - Palácio da Justiça
1098-001 Lisboa
Telef: 213846400 Fax: 211373576 Mail: tribunal.p.intelectual@tribunais.org.pt

Recurso de Propriedade Industrial

AZORES
— INVEST —



Em termos fonéticos o facto de marca da Recorrida terminar em “es”, confere-lhe um som distinto do da marca da Recorrente, pois o elemento predominante não é o termo “AZOR”, como pretende a Recorrente, mas “AZORES”.

Em termos gráficos e visuais, a distinção é ainda maior, não só pelas cores utilizadas, mas também pelo design adotado, tipo e tamanho da letra, e pese embora a palavra dominante ser “Azores”, o uso também do termo “Invest” acentua a distinção desta marca, da marca da Recorrente “Azora”.

Assim sendo, embora a marca da Recorrente seja prioritária e haja comunhão quanto algum dos produtos que ambas as marcas visam, a composição das mesmas apresenta-se de tal forma distinta que não permite que o consumidor médio as confunda.

Como consta do considerando 11 do regulamento 2017/1001 do Parlamento Europeu e do Conselho, de 14 de junho de 2017, “A proteção conferida pela marca da UE, cujo objetivo consiste nomeadamente em garantir a função de origem da marca, deverá ser absoluta em caso de identidade entre a marca e o sinal e entre os produtos ou serviços. A proteção deverá também poder ser invocada em caso de semelhança entre a marca e o sinal e entre os produtos ou serviços. Há que interpretar a noção de semelhança em função do risco de confusão. O risco de confusão, cuja avaliação depende de numerosos fatores, nomeadamente do conhecimento da marca no mercado, da associação que pode ser estabelecida com o sinal utilizado ou registado, do grau de semelhança entre a marca e o sinal e entre os produtos e os serviços designados, deverá constituir uma condição específica da proteção.”

Nesta conformidade, para efeitos da possível confusão de marcas, torna-se necessário a verificação cumulativa dos três requisitos acima descritos, o que no caso em apreço não se verifica, uma vez que gráfica, fonética e figurativamente são totalmente diferentes.



Processo: 71/23.1YHLSB
Referência: 542014

Lisboa - Tribunal da Propriedade Intelectual
Juízo da Propriedade Intelectual - Juiz 2

Rua Marquês da Fronteira - Palácio da Justiça
1098-001 Lisboa
Telef: 213846400 Fax: 211373576 Mail: tribunal.p.intelectual@tribunais.org.pt

Recurso de Propriedade Industrial

A este propósito ainda o Acórdão do TJUE, no caso Canon (ACÓRDÃO DE 29. 9. 1998 — PROCESSO C-39/97): «(...) importa observar que (...) o risco de confusão no espírito do público, que condiciona a aplicação do artigo 4.º, n.º 1, alínea b), da directiva, deve ser apreciado globalmente atentos todos os factores relevantes do caso em apreço (acórdão de 11 de Novembro de 1997, SABEL, C-251/95, Colect., p. 1-6191, n.º 22).»

«A apreciação global do risco de confusão implica uma certa interdependência entre os factores tomados em conta, nomeadamente a semelhança das marcas e dos produtos ou serviços designados. Assim, um reduzido grau de semelhança entre os produtos ou serviços designados pode ser compensado por um elevado grau de semelhança entre as marcas, e inversamente. A interdependência entre estes factores encontra efectivamente expressão no décimo considerando da directiva, segundo o qual é indispensável interpretar o conceito de semelhança em relação com o risco de confusão cuja apreciação, por seu turno, depende nomeadamente do conhecimento da marca no mercado e do grau de semelhança entre a marca e o sinal e entre os produtos ou serviços designados.»

Feito, pois, um juízo de apreciação global de comparação entre a marca recorrida e a marca da recorrente, conclui-se pela inexistência de semelhanças a nível gráfico, fonético ou figurativo entre ambas, não sendo a marca recorrida suscetível de induzir o consumidor em erro ou confusão, ou criar um risco de associação entre ela e a marca da Recorrente, pelo que improcede, o recurso sendo de manter a decisão recorrida.

V – DECISÃO:

Pelo exposto, e ao abrigo das citadas disposições legais, julgo o presente recurso improcedente e, em consequência, mantenho o despacho recorrido proferido pelo INPI, em 15.12.2022, que deferiu o pedido de registo da marca nacional mista n.º

688798, **AZORES**
— INVEST —



Processo: 71/23.1YHLSB
Referência: 542014

Lisboa - Tribunal da Propriedade Intelectual
Juízo da Propriedade Intelectual - Juiz 2

Rua Marquês da Fronteira - Palácio da Justiça
1098-001 Lisboa
Telef: 213846400 Fax: 211373576 Mail: tribunal.p.intelectual@tribunais.org.pt

Recurso de Propriedade Industrial

Custas pela recorrente, atento o seu decaimento - artigo 527^o, 1 e 2, do Código do Processo Civil.

Valor da causa: €30.000.01 (trinta mil Euros e um cêntimo).

Registe e notifique.

Após trânsito da sentença, cumpra-se o estatuído no n.º 5 do artigo 34.º do CPI (cfr. artigo 46.º do mesmo código).

*

Lisboa, 14 de novembro de 2023 (ac. de serv. Juiz 2JCC)

(Documento elaborado em processador de texto e revisto pela signatária, com aposição de assinatura eletrónica)

PATENTES DE INVENÇÃO

Patentes europeias vigentes em Portugal - FG4A

Processo	Início de vigência	Data do despacho	Nome do 1º requerente/titular	País resid.	Classificação principal	Observações
3222225	2016.03.25	2024.02.02	DEDIENNE SANTE	FR	A61B 17/16 (2017.01)	ART. 84º DO C.P.I.:
3334826	2017.08.11	2024.01.31	API LABS INC.	CA	C12N 15/113 (2018.01)	ART. 84º DO C.P.I.:
3501534	2009.10.26	2024.01.31	IP2IPO INNOVATIONS LIMITED	GB	A61K 39/95 (2019.01)	ART. 84º DO C.P.I.:
3730173	2017.03.14	2024.02.02	ELI LILLY AND COMPANY	US	A61M 5/315 (2020.01)	ART. 84º DO C.P.I.:
3801362	2019.05.30	2024.01.30	FRANTZ DESIGN INCORPORATED	US	A61C 7/08 (2021.01)	ART. 84º DO C.P.I.:
3851629	2021.01.15	2024.01.30	KIKAU S.R.L.	IT	E06B 9/165 (2021.01)	ART. 84º DO C.P.I.:
4011364	2012.03.23	2024.01.30	IRONSHORE PHARMACEUTICALS & DEVELOPMENT, INC.	KY	A61K 9/50 (2022.01)	ART. 84º DO C.P.I.:
4052994	2022.03.01	2024.02.02	SCHEUERLE FAHRZEUGFABRIK GMBH	DE	B62D 13/04 (2022.01)	ART. 84º DO C.P.I.:

Caducidades por falta de pagamento de taxa - MM3A

Processo	Início de vigência	Data da caducidade	Nome do 1º requerente/titular	País resid.	Observações
106468	2012.07.27	2024.01.29	AMORIM REVESTIMENTOS, S.A.	PT	

Caducidades por falta de pagamento de taxa - Patente europeia - MM4A

Processo	Início de vigência	Data da caducidade	Nome do 1º requerente/titular	País resid.	Observações
1651274	2004.07.30	2024.01.30	MIPHARM S.P.A.	IT	
1924252	2006.07.27	2024.01.29	ID-FISH TECHNOLOGY, INC.	US	
2173413	2008.07.28	2024.01.29	CILAG GMBH INTERNATIONAL	CH	
2175915	2008.07.28	2024.01.29	CILAG GMBH INTERNATIONAL	CH	
2175916	2008.07.28	2024.01.29	CILAG GMBH INTERNATIONAL	CH	
2175917	2008.07.28	2024.01.29	CILAG GMBH INTERNATIONAL	CH	
2184605	2008.07.28	2024.01.29	INMUNOLOGIA Y GENETICA APLICADA, S.A.	ES	
2307020	2009.07.29	2024.01.29	BIAL-PORTELA & CA, S.A.	PT	
2334202	2009.07.28	2024.01.29	CARGILL, INCORPORATED	US	
2344076	2009.07.28	2024.01.29	CUBE S.R.L.	IT	
2459258	2010.07.28	2024.01.29	IVAX INTERNATIONAL B.V.	NL	
2459259	2010.07.28	2024.01.29	IVAX INTERNATIONAL B.V.	NL	
2459260	2010.07.28	2024.01.29	IVAX INTERNATIONAL B.V.	NL	
2460825	2010.07.29	2024.01.29	JIANGSU HANSOH PHARMACEUTICAL GROUP CO., LTD.	CN	
2462251	2010.07.28	2024.01.29	CHINUKA LIMITED	GB	
2473584	2010.07.27	2024.01.29	PETER W. GUNNERMAN	US	
2598483	2011.07.29	2024.01.29	RIGEL PHARMACEUTICALS, INC.	US	
2598500	2011.07.27	2024.01.29	RIGEL PHARMACEUTICALS, INC.	US	
2599774	2011.07.28	2024.01.29	ASTELLAS PHARMA INC.	JP	
2601232	2011.07.28	2024.01.29	BAYER INTELLECTUAL PROPERTY GMBH	DE	
2601822	2011.07.29	2024.01.29	ATOTECH DEUTSCHLAND GMBH	DE	
2616352	2011.07.28	2024.01.29	LABORATOIRES THEA	FR	
2674494	2011.07.28	2024.01.29	BONAC CORPORATION	JP	
2702756	2012.04.27	2024.01.29	OPTELEC HOLDING B.V.	NL	
2739153	2012.07.27	2024.01.29	THE REGENTS OF THE UNIVERSITY OF COLORADO, A BODY CORPORATE	US	
2752203	2009.04.27	2024.01.29	MEDTRADE PRODUCTS LTD.	GB	
2979704	2014.07.30	2024.01.30	TOPAS THERAPEUTICS GMBH	DE	
3027036	2014.07.29	2024.01.29	URGO RECHERCHE INNOVATION ET DÉVELOPPEMENT	FR	
3027171	2014.07.29	2024.01.29	GILEAD CONNECTICUT, INC.	US	
3027278	2014.07.28	2024.01.29	EL.EN. S.P.A.	IT	
3027600	2014.07.30	2024.01.30	NOVARTIS AG	CH	
3027618	2014.07.29	2024.01.29	KRONOS BIO, INC.	US	
3036281	2014.07.29	2024.01.29	EVONIK OPERATIONS GMBH	DE	
3124095	2016.07.29	2024.01.29	BAKER HUGHES, A GE COMPANY, LLC	US	
3174745	2015.07.30	2024.01.30	DÜRR SOMAC GMBH	DE	
3174883	2015.07.30	2024.01.30	JANSSEN PHARMACEUTICA NV	BE	
3174950	2015.07.30	2024.01.30	BUCKMAN LABORATORIES INTERNATIONAL, INC	US	
3175568	2015.07.28	2024.01.29	TELEFONAKTIEBOLAGET LM ERICSSON (PUBL)	SE	
3177623	2015.07.30	2024.01.30	JANSSEN PHARMACEUTICA NV	BE	
3177672	2015.07.30	2024.01.30	CLARIANT PRODUKTE (DEUTSCHLAND) GMBH	DE	
3191170	2015.07.27	2024.01.29	FASTMEDITALIA S.R.L.	IT	
3196061	2014.07.30	2024.01.30	CREATIO IRIZAR GROUP INNOVATION CENTER AIE	ES	
3434346	2011.07.27	2024.01.29	MEDIMMUNE LIMITED	GB	
3491995	2017.07.27	2024.01.29	FUNDACIÓN PARA LA INVESTIGACIÓN DEL HOSPITAL UNIVERSITARIO Y POLITECNICO LA FE DE LA COMUNIDAD VALENCIANA	ES	
3603585	2019.07.29	2024.01.29	DEPUY SYNTHES PRODUCTS, INC.	US	
3772089	2019.07.30	2024.01.30	SEMSYSCO GMBH	AT	

Caducidades por limite de vigência - Patente europeia - MM3A

Processo	Início de vigência	Data da caducidade	Nome do 1º requerente/titular	País resid.	Observações
1559430	2004.01.29	2024.01.29	INDENA S.P.A.	IT	
1559443	2004.01.30	2024.01.30	ARES TRADING S.A.	CH	
1587532	2004.01.30	2024.01.30	SURVAC APS	DK	
1587752	2004.01.28	2024.01.28	DSM IP ASSETS B.V.	NL	
1589987	2004.01.28	2024.01.28	PROMORE PHARMA AB	SE	
1590229	2004.01.30	2024.01.30	M. D`A. FRANCESCO RIONDATO	IT	
1590404	2004.01.27	2024.01.27	ARKEMA FRANCE, Société Anonyme	FR	
1590406	2004.01.27	2024.01.27	HUNTSMAN TEXTILE EFFECTS (SWITZERLAND) GMBH	CH	
1590467	2004.01.28	2024.01.28	F. HOFFMANN-LA ROCHE AG	CH	
1591446	2004.01.28	2024.01.28	TAKEDA PHARMACEUTICAL COMPANY LIMITED	JP	
1592699	2004.01.30	2024.01.30	MERIAL LIMITED	GB	
1592700	2004.01.30	2024.01.30	MERIAL LIMITED	GB	
1592896	2004.01.29	2024.01.29	HANON SYSTEMS	KR	
1594517	2004.01.28	2024.01.28	IRONWOOD PHARMACEUTICALS, INC.	US	
1597232	2004.01.28	2024.01.28	BASF SE	DE	
1597326	2004.01.29	2024.01.29	FERRO GMBH	DE	
1708721	2004.01.27	2024.01.27	GILEAD SCIENCES, INC.	US	
1911763	2004.01.28	2024.01.28	IRONWOOD PHARMACEUTICALS, INC.	US	
2005966	2004.01.30	2024.01.30	SURVAC APS	DK	
2092938	2004.01.30	2024.01.30	SURVAC APS	DK	
2191844	2004.01.30	2024.01.30	GLAXOSMITHKLINE BIOLOGICALS SA	BE	
2246360	2004.01.28	2024.01.28	IRONWOOD PHARMACEUTICALS, INC.	US	
2359841	2004.01.30	2024.01.30	SURVAC APS	DK	
2366396	2004.01.27	2024.01.27	GILEAD SCIENCES, INC.	US	

MODELOS DE UTILIDADE

Pedidos - BB/CA1K

A publicação dos pedidos de modelos de utilidade a seguir indicados é efetuada nos termos do disposto no artigo 131.º do Código da Propriedade Industrial; da data de publicação do presente aviso começa a contar-se o prazo de dois meses para a apresentação de reclamações de quem se julgar prejudicado pela eventual concessão dos mesmos, nos termos do artigo 17.º do mesmo Código.

(11) **12249** (13) **U**

(22) 2023.08.07

(30)

(71) **PT BLUE OCEAN MEDICAL, LDA.**

(72) **MARCO CASTRO**

(51) **Int. Cl.**

A61N 1/39 (2006.01) A61J 1/14 (2023.01)

(54) **CABINE DE ATIVAÇÃO DE SOCORRO,
SISTEMA QUE A COMPREENDE E
PROCESSO DE ATIVAÇÃO DE SOCORRO**

(28)

(57) A PRESENTE INVENÇÃO REFERE-SE A UMA CABINE (1) DE ATIVAÇÃO DE SOCORRO COMPREENDENDO PELO MENOS UM COMPARTIMENTO FECHADO POR UMA PORTA (3), A REFERIDA PORTA (3) COMPREENDENDO UM MECANISMO DE ABERTURA REMOTA; UM DESFIBRILHADOR AUTOMÁTICO EXTERNO (DAE) ALOJADO NO REFERIDO COMPARTIMENTO; E UM MEIO (4) DE ACIONAMENTO DE CENTRAL DE EMERGÊNCIA. A INVENÇÃO REFERE-SE AINDA A UM SISTEMA DE ATIVAÇÃO DE SOCORRO COMPREENDENDO A REFERIDA CABINE (1) E AINDA UMA CENTRAL DE EMERGÊNCIA; UM SISTEMA DE ALIMENTAÇÃO DE ENERGIA (6); UM SISTEMA DE VIDEOVIGILÂNCIA (7); E PELO MENOS UMA CENTRAL DE SOCORRISTAS. A INVENÇÃO REFERE-SE AINDA AO PROCESSO DE ATIVAÇÃO DE SOCORRO E INSERE-SE NO CAMPO DOS MEIOS DE PRESTAÇÃO DE SOCORRO E SUPORTE BÁSICO DE VIDA.



Figura 1

[Ver Fascículo Completo](#)

DESENHOS OU MODELOS

Pedidos - BB/CA1Y

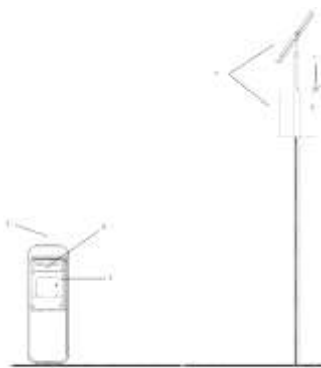
A publicação dos pedidos de desenhos ou modelos a seguir indicados é efetuada nos termos do artigo 188.º, n.º 1; da data de publicação do presente aviso começa a contar-se o prazo de dois meses para a apresentação de reclamações de quem se julgar prejudicado pela concessão dos mesmos, de acordo com o artigo 17.º, n.º 1 do Código da Propriedade Industrial.

- (11) **6998** (12) **Y**
(22) 2024.01.23
(30)
(71) **PT SILVIA OLIVEIRA BAPTISTA**
(72) **SILVIA OLIVEIRA BAPTISTA**
(51) **LOC (10) CL. 01-01**
(54) **TARTES**
(28) 1
(57) (55)

PRODUTO 1: TARTE DE PEVIDES DE ABÓBORA.



Figura 1.1



Figura 1.2

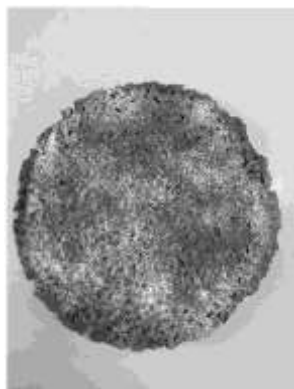

Figura 1.3

Caducidades por falta de pagamento de taxa - MM4Y

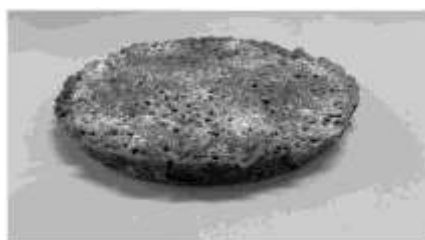
Processo	Início de vigência	Data da caducidade	Nome do 1º requerente/titular	País resid.	Observações
5447	2018.07.30	2024.01.30	SÍLVIA DE SOUSA OLIVEIRA MARQUES	PT	

MODELOS INDUSTRIAIS**Caducidades por limite de vigência - MM3L**

Processo	Início de vigência	Data da caducidade	Nome do 1º requerente/titular	País resid.	Observações
28897	1999.01.28	2024.01.29	PLUMEX- INDÚSTRIA DE CALÇADO, S.A.	PT	

DESENHOS INDUSTRIAIS**Caducidades por limite de vigência - MM3Q**

Processo	Início de vigência	Data da caducidade	Nome do 1º requerente/titular	País resid.	Observações
8201	1999.01.28	2024.01.29	PLUMEX- INDÚSTRIA DE CALÇADO, S.A.	PT	

REGISTO NACIONAL DE MARCAS

Pedidos

De acordo com o artigo 226.º do Código da Propriedade Industrial, a seguir se publicam os pedidos de registo de marcas; da data de publicação do presente aviso começa a contar-se o prazo de dois meses para a apresentação de reclamações de quem se julgar prejudicado pela eventual concessão dos mesmos, em conformidade com o artigo 17.º do mesmo Código.

(210) 716362	MNA	
(220) 2023.12.11		
(300)		
(730) PT PAULA CRISTINA CARRACHA BENTO		
(511) 41 SERVIÇOS DE EDUCAÇÃO, ENTRETENIMENTO E DESPORTO; SERVIÇOS DE EDUCAÇÃO E FORMAÇÃO; INSTRUÇÃO EM EXERCÍCIO FÍSICO; SUPERVISÃO DE EXERCÍCIO FÍSICO; AULAS DE EXERCÍCIO FÍSICO; DIREÇÃO DE AULAS DE EXERCÍCIO FÍSICO; INSTRUÇÃO RELATIVA A EXERCÍCIOS EM GRUPO; PRESTAÇÃO DE SERVIÇOS DE EDUCAÇÃO RELACIONADOS COM EXERCÍCIO FÍSICO; SERVIÇOS DE EXERCÍCIOS E DE TREINO PARA A MANUTENÇÃO DA FORMA FÍSICA; DISPONIBILIZAÇÃO DE INFORMAÇÃO SOBRE EXERCÍCIO FÍSICO ATRAVÉS DE UM SITE ONLINE; SERVIÇOS DE ASSESSORIA RELACIONADOS COM EXERCÍCIO [MANUTENÇÃO DA FORMA FÍSICA].	(210) 718557	MNA
44 CUIDADOS DE SAÚDE RELACIONADOS COM EXERCÍCIOS TERAPÊUTICOS; DISPONIBILIZAÇÃO DE INSTALAÇÕES PARA A PRÁTICA DE EXERCÍCIO FÍSICO COM FINS DE REABILITAÇÃO DA SAÚDE.	(220) 2024.01.25	
(591)	(300)	
(540)	(730) PT DME EVENTOS LDA	
CLINICAL TRAINING	(511) 35 SERVIÇOS DE PUBLICIDADE, DE MARKETING E PROMOCIONAIS; SERVIÇOS DE PUBLICIDADE, DE PROMOÇÃO E DE MARKETING; ACONSELHAMENTO NA ÁREA DE GESTÃO DE NEGÓCIOS E MARKETING; ADMINISTRAÇÃO DE CONCURSOS PARA FINS DE PUBLICIDADE; ADMINISTRAÇÃO DE PROGRAMAS DE PRÉMIOS DE INCENTIVO PARA PROMOVER A VENDA DE PRODUTOS E SERVIÇOS DE TERCEIROS; ADMINISTRAÇÃO RELACIONADA COM MARKETING; AFIXAÇÃO DE CARTAZES; AFIXAÇÃO DE CARTAZES PUBLICITÁRIOS; AGENTES PUBLICITÁRIOS; AGÊNCIA DE RELAÇÕES PÚBLICAS; AGÊNCIAS DE PUBLICIDADE; AMOSTRAGEM DE PRODUTOS; ANGARIAÇÃO DE PATROCÍNIOS; ANÁLISE DA REAÇÃO À PUBLICIDADE; ANÁLISE DA SENSIBILIZAÇÃO PÚBLICA PARA A PUBLICIDADE; ANÁLISE DE EFEITO PUBLICITÁRIO E DE ESTUDOS DE MERCADO; ANÁLISES DE PUBLICIDADE; ANGARIAÇÃO DE PATROCÍNIOS PARA JOGOS DE DESPORTOS ELETRÓNICOS; ANÚNCIOS CLASSIFICADOS; ANÚNCIOS PUBLICITÁRIOS ONLINE; APOIO COMERCIAL EM MATÉRIA DE IDENTIDADE CORPORATIVA; APRESENTAÇÃO DE COMPANHIAS ATRAVÉS DA INTERNET E DE OUTROS MEIOS DE COMUNICAÇÃO; APRESENTAÇÃO DE EMPRESAS E DE SEUS BENS E SERVIÇOS ATRAVÉS DA INTERNET; ASSESSORIA NO DOMÍNIO DA GESTÃO DE NEGÓCIOS COMERCIAIS E DE MARKETING; ASSISTÊNCIA A EMPRESAS RELACIONADA COM A IMAGEM COMERCIAL; ASSISTÊNCIA EM GESTÃO PARA A PROMOÇÃO DE NEGÓCIOS COMERCIAIS; ASSISTÊNCIA NA COMERCIALIZAÇÃO DE PRODUTOS, NO ÂMBITO DE UM CONTRATO DE FRANCHISING; ASSISTÊNCIA PARA A GESTÃO EM EMPRESAS COMERCIAIS NO QUE RESPEITA A PUBLICIDADE; ATUALIZAÇÃO DE DOCUMENTAÇÃO PUBLICITÁRIA; ATUALIZAÇÃO DE INFORMAÇÃO PUBLICITÁRIA NUMA BASE DE DADOS INFORMÁTICA; ATUALIZAÇÃO DE MATERIAL PUBLICITÁRIO; AVALIAÇÃO DO IMPACTO DA PUBLICIDADE SOBRE O PÚBLICO; CAMPANHAS DE MERCADO; COLOCAÇÃO DE ANÚNCIOS; COLOCAÇÃO DE ANÚNCIOS PARA	
(210) 718154	MNA	
(220) 2024.01.17		
(300)		
(730) PT MARGEM IMPONENTE, PRESTAÇÃO DE SERVIÇOS UNIPESSOAL LDA		
(511) 29 AZEITONAS EM CONSERVA; ÓLEOS E GORDURAS ALIMENTARES; AZEITE; QUEIJOS; QUEIJOS CURADOS; COMPOTAS; COMPOTAS [GELEIAS]; GELEIAS, COMPOTAS, DOCES DE FRUTOS E LEGUMES PARA BARRAR; AZEITE EXTRA VIRGEM; AZEITE VIRGEM EXTRA.		
30 BOLACHAS.		
31 CULTURAS AGRÍCOLAS E AQUICULTURAS, PRODUTOS HORTÍCOLAS E FLORESTAIS; AZEITONAS FRESCAS.		
33 BEBIDAS ALCOÓLICAS (EXCLUINDO CERVEJA).		
(591)		
(540)		
A HORTA DA LAGOA		

TERCEIROS; COLOCAÇÃO DE PUBLICIDADE; COMPILAÇÃO DE ANÚNCIOS COMERCIAIS PARA UTILIZAÇÃO EM PÁGINAS DA WEB NA INTERNET; COMPILAÇÃO DE ANÚNCIOS PARA UTILIZAÇÃO COMO PÁGINAS DA WEB NA INTERNET; COMPILAÇÃO DE ANÚNCIOS PUBLICITÁRIOS; COMPILAÇÃO DE ANÚNCIOS PUBLICITÁRIOS PARA USAR EM PÁGINAS DA WEB; COMPILAÇÃO DE ANÚNCIOS PUBLICITÁRIOS PARA USO NA INTERNET; COMPILAÇÃO DE ANÚNCIOS PUBLICITÁRIOS PARA UTILIZAÇÃO COMO PÁGINAS DA WEB NA INTERNET; COMPILAÇÃO DE ANÚNCIOS PUBLICITÁRIOS PARA UTILIZAÇÃO EM PÁGINAS WEB NA INTERNET; COMPILAÇÃO DE ANÚNCIOS PUBLICITÁRIOS PARA UTILIZAÇÃO NA INTERNET; COMPILAÇÃO DE ESTATÍSTICAS RELACIONADAS COM PUBLICIDADE; COMPILAÇÃO, PRODUÇÃO E DIFUSÃO DE ANÚNCIOS PUBLICITÁRIOS; COMPOSIÇÃO DE ANÚNCIOS COMERCIAIS PARA UTILIZAÇÃO COMO PÁGINAS WEB; DEMONSTRAÇÃO DE PRODUTOS E SERVIÇOS DE EXIBIÇÃO DE PRODUTOS; COMPOSIÇÃO DE PÁGINAS PUBLICITÁRIAS; CONCEPÇÃO DE FOLHETOS PUBLICITÁRIOS; CONCEPÇÃO DE FOLHETOS PUBLICITÁRIOS; CONCEPÇÃO DE LOGÓTIPOS PUBLICITÁRIOS; CONCEPÇÃO DE MATERIAIS PUBLICITÁRIOS; CONSULTORIA RELACIONADA COM PROCURA DE PATROCÍNIOS; CRIAÇÃO DE MATERIAL PUBLICITÁRIO; DESENVOLVIMENTO DE CAMPANHAS DE PROMOÇÃO PARA EMPRESAS; DESENVOLVIMENTO DE CAMPANHAS PROMOCIONAIS; DESENVOLVIMENTO DE CAMPANHAS PROMOCIONAIS PARA NEGÓCIOS; DESENVOLVIMENTO DE CONCEITOS DE MARKETING; DESENVOLVIMENTO DE CONCEITOS PUBLICITÁRIOS; DESENVOLVIMENTO DE ESTRATÉGIAS E CONCEITOS DE MARKETING; DESENVOLVIMENTO DE ESTRATÉGIAS PUBLICITÁRIAS; DISTRIBUIÇÃO DE MATERIAL PUBLICITÁRIO, DE MARKETING E PROMOCIONAL; DESENVOLVIMENTO DE PLANOS DE MARKETING; DESENVOLVIMENTO E IMPLEMENTAÇÃO DE ESTRATÉGIAS DE MARKETING PARA OUTROS; DIFUSÃO DE DADOS RELACIONADOS COM PUBLICIDADE; DIREÇÃO DE EXPOSIÇÕES PARA FINS COMERCIAIS; EDIÇÃO DE FOLHETOS PUBLICITÁRIOS; EDIÇÃO PÓS-PRODUÇÃO DE PUBLICIDADE OU ANÚNCIOS PUBLICITÁRIOS; ELABORAÇÃO DE ANÚNCIOS; ELABORAÇÃO DE COLUNAS PUBLICITÁRIAS; ELABORAÇÃO DE ESTUDOS DE MERCADO; ELABORAÇÃO DE MATERIAL PUBLICITÁRIO; ELABORAÇÃO DE PERFIS DE CONSUMIDORES PARA FINS COMERCIAIS OU MARKETING; ELABORAÇÃO DE RELATÓRIOS DE MARKETING; ESTIMATIVAS PARA EFEITOS DE MARKETING; EXIBIÇÃO DE ANÚNCIOS PARA TERCEIROS; FORNECIMENTO E ALUGUER DE ESPAÇO, TEMPO E MEIOS PUBLICITÁRIOS; FORNECIMENTO DE CLASSIFICAÇÕES DE UTILIZADOR [RANKINGS] PARA FINS COMERCIAIS OU DE PUBLICIDADE; FORNECIMENTO DE COMENTÁRIOS DE UTILIZADOR [REVIEWS] PARA FINS COMERCIAIS OU DE PUBLICIDADE; FORNECIMENTO DE ESPAÇO, TEMPO E MEIOS PUBLICITÁRIOS; FORNECIMENTO DE GUIAS DE PUBLICIDADE ON-LINE PESQUISÁVEIS; FORNECIMENTO DE INFORMAÇÕES DE MARKETING ATRAVÉS DE SITES WEB; FORNECIMENTO DE INFORMAÇÕES DE MARKETING EMPRESARIAL; FORNECIMENTO DE INFORMAÇÕES PUBLICITÁRIAS; FORNECIMENTO DE INFORMAÇÕES SOBRE MARKETING; FORNECIMENTO DE MODELOS PARA FINS PROMOCIONAIS; FORNECIMENTO DE MODELOS PARA PUBLICIDADE; FORNECIMENTO DE RELATÓRIOS DE MARKETING; FORNECIMENTO DE UM GUIA DE PUBLICIDADE DE CONSULTA ON-LINE

CONTENDO PRODUTOS E SERVIÇOS DE OUTROS VENDEDORES ON-LINE NA INTERNET; GESTÃO PROMOCIONAL DE CELEBRIDADES; GESTÃO PROMOCIONAL DE PERSONALIDADES DO DESPORTO; INDEXAÇÃO WEB PARA FINS COMERCIAIS OU PUBLICITÁRIOS; INDEXAÇÃO DE WEBSITES PARA FINS COMERCIAIS OU PUBLICITÁRIOS; INFORMAÇÕES SOBRE MARKETING; MARKETING; MARKETING AFILIADO; MARKETING ATRAVÉS DE COLOCAÇÃO DE PRODUTOS PARA TERCEIROS EM AMBIENTES VIRTUAIS; MARKETING COMERCIAL [SEM SER VENDA]; MARKETING DE INTERNET; MARKETING DE BASES DE DADOS; MARKETING DE INFLUENCIADOR; MARKETING DE PRODUTOS; MARKETING DE PRODUTOS E SERVIÇOS DE TERCEIROS; MARKETING DE REFERÊNCIA; MARKETING DIGITAL; MARKETING DIRECIONADO; MARKETING DIRECIONADO PARA ALVOS ESPECÍFICOS; MARKETING DIRETO; MARKETING FINANCEIRO; MARKETING IMOBILIÁRIO; MARKETING NO ÂMBITO DA PUBLICAÇÃO DE SOFTWARE; MARKETING NO ÂMBITO DE EDIÇÃO DE PROGRAMAS INFORMÁTICOS; MARKETING POR TELEFONE; MARKETING PROMOCIONAL; MARKETING SOB A FORMA DE EVENTOS; MEDIAÇÃO DE PUBLICIDADE; NEGOCIAÇÃO DE CONTRATOS DE PUBLICIDADE; NEGÓCIOS PUBLICITÁRIOS, ESPECIALMENTE EM MATÉRIA DE REDES TELEMÁTICAS E TELEFÓNICAS; OPTIMIZAÇÃO DE MOTORES DE BUSCA; OPTIMIZAÇÃO DE TRÁFEGO DE WEBSITES; ORGANIZAÇÃO DA PROMOÇÃO DE EVENTOS PARA A ANGARIAÇÃO DE FUNDOS DE BENEFICÊNCIA; ORGANIZAÇÃO DE APRESENTAÇÕES COM FINS PUBLICITÁRIOS; ORGANIZAÇÃO DE COMPETIÇÕES PARA FINS PUBLICITÁRIOS; ORGANIZAÇÃO DE CONCURSOS COM FINS PUBLICITÁRIOS; ORGANIZAÇÃO DE DESFILES DE MODA PARA PROMOÇÃO DE VENDAS; ORGANIZAÇÃO DE FEIRAS COMERCIAIS PARA USO PUBLICITÁRIO; ORGANIZAÇÃO DE LANÇAMENTOS DE PRODUTOS; ORGANIZAÇÃO DE PUBLICIDADE; ORGANIZAÇÃO DE PUBLICIDADE EM CINEMAS; ORGANIZAÇÃO DE SORTEIOS DE PRÊMIOS PARA FINS PROMOCIONAIS; ORGANIZAÇÃO DE SORTEIOS DE PRÊMIOS PARA FINS PUBLICITÁRIOS; ORGANIZAÇÃO E COLOCAÇÃO DE ANÚNCIOS; ORGANIZAÇÃO E DIREÇÃO DE EVENTOS PROMOCIONAIS DE MARKETING PARA TERCEIROS; ORGANIZAÇÃO E REALIZAÇÃO DE ATIVIDADES PUBLICITÁRIAS; ORGANIZAÇÃO E REALIZAÇÃO DE EVENTOS DE MARKETING; ORGANIZAÇÃO E REALIZAÇÃO DE EVENTOS PROMOCIONAIS; OTIMIZAÇÃO DE MOTORES DE BUSCA PARA A PROMOÇÃO DE SÍTIOS WEB DE TERCEIROS; OTIMIZAÇÃO DE MOTORES DE BUSCA PARA PROMOÇÃO DE VENDAS; OTIMIZAÇÃO DE TRÁFEGO DE WEBSITES; PERFILAGEM DE CONSUMIDORES PARA FINS COMERCIAIS E PUBLICITÁRIOS; PESQUISA [INVESTIGAÇÃO] DE MARKETING; PESQUISA [INVESTIGAÇÃO] DE MERCADO; PESQUISA DE PATROCÍNIOS PARA COMPETIÇÕES DESPORTIVAS; PLANEAMENTO DE ESTRATÉGIAS DE MARKETING; PREPARAÇÃO DE ANÚNCIOS; PREPARAÇÃO DE ANÚNCIOS PERSONALIZADOS PARA TERCEIROS; PREPARAÇÃO DE ANÚNCIOS PUBLICITÁRIOS; PREPARAÇÃO DE ANÚNCIOS PUBLICITÁRIOS PARA TERCEIROS; PREPARAÇÃO DE APRESENTAÇÕES AUDIOVISUAIS PARA USO PUBLICITÁRIO; PREPARAÇÃO DE CAMPANHAS PUBLICITÁRIAS; PREPARAÇÃO DE COLUNAS PUBLICITÁRIAS; PREPARAÇÃO DE CONTRATOS PUBLICITÁRIOS E PROMOCIONAIS PARA OUTROS; PREPARAÇÃO DE CONTRATOS PUBLICITÁRIOS PARA OUTROS; PREPARAÇÃO DE DOCUMENTOS PUBLICITÁRIOS;

PREPARAÇÃO DE FOLHETOS PUBLICITÁRIOS; PREPARAÇÃO DE LISTAS DE ENDEREÇOS PARA SERVIÇOS DE PUBLICIDADE ENDEREÇADA DIRETAMENTE POR CORREIO [SEM SER VENDA]; PREPARAÇÃO DE MATERIAL PROMOCIONAL E DE MERCHANDISING PARA TERCEIROS; PREPARAÇÃO DE MATERIAL PROMOCIONAL E MERCHANDISING PARA OS OUTROS; PREPARAÇÃO DE MATERIAL PUBLICITÁRIO; PREPARAÇÃO DE PLANOS DE MARKETING; PREPARAÇÃO DE PUBLICAÇÕES PUBLICITÁRIAS; PREPARAÇÃO DE TEXTOS PUBLICITÁRIOS COMERCIAIS; PREPARAÇÃO E AFIXAÇÃO DE ANÚNCIOS EXTERIORES PARA TERCEIROS; PREPARAÇÃO E AFIXAÇÃO DE ANÚNCIOS PARA TERCEIROS; PREPARAÇÃO E COLOCAÇÃO DE ANÚNCIOS PUBLICITÁRIOS; PREPARAÇÃO E CONCRETIZAÇÃO DE PLANOS E CONCEITOS DE MEIOS DE COMUNICAÇÃO E DE PUBLICIDADE; PRESTAÇÃO DE ASSISTÊNCIA NA ÁREA DA COMERCIALIZAÇÃO DE PRODUTOS; PRESTAÇÃO DE ASSISTÊNCIA NA ÁREA DA VENDA DE PRODUTOS NO ÂMBITO DE UM CONTRATO DE FRANCHISE; PRESTAÇÃO DE AVALIAÇÕES DE CONSUMIDORES PARA FINS COMERCIAIS OU PUBLICITÁRIOS; PRESTAÇÃO DE INFORMAÇÕES RELACIONADAS COM MARKETING; PRESTAÇÃO DE INFORMAÇÕES RELACIONADAS COM PUBLICIDADE; PRESTAÇÃO DE SERVIÇOS DE PUBLICIDADE; PROCURA DE PATROCÍNIOS; PRODUÇÃO DE ANÚNCIOS; PRODUÇÃO DE ANÚNCIOS CINEMATOGRAFICOS; PRODUÇÃO DE ANÚNCIOS DE TELEVISÃO; PRODUÇÃO DE ANÚNCIOS DE TELEVISÃO E DE RÁDIO; PRODUÇÃO DE ANÚNCIOS PUBLICITÁRIOS; PRODUÇÃO DE ANÚNCIOS PUBLICITÁRIOS INFORMATIVOS (INFOMERCIALS); PRODUÇÃO DE ANÚNCIOS RADIOFÔNICOS; PRODUÇÃO DE FILMES PUBLICITÁRIOS; PRODUÇÃO DE GRAVAÇÕES DE SOM PARA FINS DE MARKETING; PRODUÇÃO DE GRAVAÇÕES DE SOM PARA FINS PUBLICITÁRIOS; PRODUÇÃO DE GRAVAÇÕES DE VÍDEO PARA FINS DE MARKETING; PRODUÇÃO DE GRAVAÇÕES DE VÍDEO PARA FINS PUBLICITÁRIOS; PRODUÇÃO DE MATERIAIS E DE ANÚNCIOS PUBLICITÁRIOS; PRODUÇÃO DE MATERIAIS PUBLICITÁRIOS VISUAIS; PRODUÇÃO DE MATERIAL PUBLICITÁRIO; PRODUÇÃO DE PROGRAMAS DE TELEVENDAS; PRODUÇÃO DE PUBLICIDADE RADIOFÔNICA; PRODUÇÃO DE VÍDEOS, DISCOS DE VÍDEO DIGITAL E GRAVAÇÕES AUDIOVISUAIS PARA FINS PROMOCIONAIS; PRODUÇÃO E DISTRIBUIÇÃO DE ANÚNCIOS DE RÁDIO E DE TELEVISÃO; PROMOÇÃO DA MÚSICA DE TERCEIROS ATRAVÉS DO FORNECIMENTO DE PORTEFÓLIOS EM LINHA NUM SÍLIO WEB; PROMOÇÃO DA VENDA DE SERVIÇOS [EM NOME DE TERCEIROS] MEDIANTE A ORGANIZAÇÃO DE ANÚNCIOS PUBLICITÁRIOS; PROMOÇÃO DAS VANTAGENS DAS TECNOLOGIAS DE ILUMINAÇÃO EFICIENTES DO PONTO DE VISTA ENERGÉTICO PARA OS PROFISSIONAIS DO SETOR DA ILUMINAÇÃO; PROMOÇÃO DE ACONTECIMENTOS ESPECIAIS; PROMOÇÃO DE COMPETIÇÕES E EVENTOS DESPORTIVOS; PROMOÇÃO DE CONCERTOS MÚSICAIS; PROMOÇÃO DE NEGÓCIOS COMERCIAIS; PROMOÇÃO DE OBRAS DE ARTE DE TERCEIROS ATRAVÉS DO FORNECIMENTO DE PORTEFÓLIOS ONLINE NUM SÍLIO WEB; PROMOÇÃO DE PRODUTOS ATRAVÉS DE INFLUENCIADORES; PROMOÇÃO DE PRODUTOS E SERVIÇOS ATRAVÉS DE PATROCÍNIO DE EVENTOS DESPORTIVOS; PROMOÇÃO DE PRODUTOS E SERVIÇOS ATRAVÉS DE PATROCÍNIO DE EVENTOS DESPORTIVOS INTERNACIONAIS; PROMOÇÃO DE PRODUTOS E SERVIÇOS ATRAVÉS DE PATROCÍNIOS DE EVENTOS DESPORTIVOS; PROMOÇÃO DE PRODUTOS E SERVIÇOS DE

TERCEIROS ATRAVÉS DA INTERNET; PROMOÇÃO DE PRODUTOS E SERVIÇOS DE TERCEIROS ATRAVÉS DA ANGARIAÇÃO DE PATROCINADORES QUE ASSOCIAM OS SEUS PRODUTOS E SERVIÇOS A ATIVIDADES DESPORTIVAS; PROMOÇÃO DE PRODUTOS E SERVIÇOS DE TERCEIROS ATRAVÉS DE ANÚNCIOS INFORMATIVOS; PROMOÇÃO DE PRODUTOS E SERVIÇOS DE TERCEIROS ATRAVÉS DE PROGRAMAS DE CARTÕES DE DESCONTO; PROMOÇÃO DE PRODUTOS E SERVIÇOS DE TERCEIROS ATRAVÉS DE REDES INFORMÁTICAS E DE COMUNICAÇÕES; PROMOÇÃO DE PRODUTOS E SERVIÇOS DE TERCEIROS ATRAVÉS DE UMA REDE INFORMÁTICA MUNDIAL; PROMOÇÃO DE PRODUTOS E SERVIÇOS DE TERCEIROS MEDIANTE A ANGARIAÇÃO DE PATROCINADORES QUE ASSOCIAM OS SEUS PRODUTOS E SERVIÇOS A PROGRAMA DE PRÉMIOS; PROMOÇÃO DE PRODUTOS E SERVIÇOS DE TERCEIROS ATRAVÉS DE ANÚNCIOS EM WEBSITES DA INTERNET; PROMOÇÃO DE PRODUTOS E SERVIÇOS DE TERCEIROS ATRAVÉS DE UM SISTEMA DE CARTÕES DE FIDELIZAÇÃO; PROMOÇÃO DE PRODUTOS E SERVIÇOS DE TERCEIROS POR MEIO DE UM PROGRAMA DE CLIENTES PREFERENCIAIS; PROMOÇÃO DE SALDOS; PROMOÇÃO DE SERVIÇOS DE SEGUROS POR CONTA DE OUTREM; PROMOÇÃO DE SERVIÇOS FINANCEIROS E DE SEGUROS, EM NOME DE TERCEIROS; PROMOÇÃO DE UMA SÉRIE DE FILMES PARA TERCEIROS; PROMOÇÃO DE VENDA DE ARTIGOS DE MODA ATRAVÉS DE ARTIGOS PROMOCIONAIS EM REVISTAS; PROMOÇÃO DE VENDA DE PRODUTOS E SERVIÇOS DE TERCEIROS POR MEIO DE EVENTOS PROMOCIONAIS; PROMOÇÃO DE VENDAS [PARA TERCEIROS]; PROMOÇÃO DE VENDAS PARA TERCEIROS ATRAVÉS DE SISTEMAS DE SELOS COMERCIAIS; PROMOÇÃO DE VENDAS PARA TERCEIROS ATRAVÉS DE VÍDEOS CURTOS; PROMOÇÃO DE VENDAS USANDO A MEIOS AUDIOVISUAIS; PROMOÇÃO DE VENDAS, EM PONTOS DE COMPRA OU VENDA, PARA TERCEIROS; PROMOÇÃO DOS BENS E SERVIÇOS DE TERCEIROS; PROMOÇÃO [PUBLICIDADE] DE CONCERTOS; PROMOÇÃO [PUBLICIDADE] DE NEGÓCIOS COMERCIAIS; PROMOÇÃO [PUBLICIDADE] DE VIAGENS; PROMOÇÃO DOS PRODUTOS E SERVIÇOS DE TERCEIROS ATRAVÉS DA ANGARIAÇÃO DE PATROCINADORES PARA ASSOCIAREM OS SEUS PRODUTOS E SERVIÇOS A COMPETIÇÕES DESPORTIVAS; PROMOÇÃO INFORMATIZADA DE EMPRESAS; PROMOÇÃO ON-LINE DE REDES INFORMÁTICAS E WEBSITES; PROMOÇÃO, PUBLICIDADE E MARKETING DE PÁGINAS ONLINE; PROMOÇÃO, PUBLICIDADE E MARKETING EM WEBSITES; PUBLICAÇÃO DE FOLHETOS PUBLICITÁRIOS; PUBLICAÇÃO DE LITERATURA NO DOMÍNIO DA PUBLICIDADE; PUBLICAÇÃO DE MATERIAL IMPRESSO PARA FINS DE PUBLICIDADE; PUBLICAÇÃO DE MATERIAL IMPRESSO PARA FINS DE PUBLICIDADE EM FORMATO ELECTRÓNICO; PUBLICAÇÃO DE MATERIAL PUBLICITÁRIO; PUBLICAÇÃO DE MATERIAL PUBLICITÁRIO ON-LINE; PUBLICAÇÃO DE MATÉRIAS E TEXTOS PUBLICITÁRIOS; PUBLICAÇÃO DE TEXTOS PUBLICITÁRIOS; PUBLICAÇÃO E ATUALIZAÇÃO DE TEXTOS PUBLICITÁRIOS; PUBLICAÇÃO ELETRÓNICA DE MATERIAL IMPRESSO PARA FINS PUBLICITÁRIOS; PUBLICIDADE; PUBLICIDADE A FILMES CINEMATOGRAFICOS; PUBLICIDADE ATRAVÉS DE MEIOS ELETRÓNICOS E ESPECIFICAMENTE PELA INTERNET; PUBLICIDADE ATRAVÉS DE TODOS OS MEIOS DE COMUNICAÇÃO PÚBLICOS; PUBLICIDADE COM MECANISMOS DE RESPOSTA DIRETA; PUBLICIDADE DE AUTOMÓVEIS PARA A VENDA ATRAVÉS DA INTERNET; PUBLICIDADE DE BENS IMOBILIÁRIOS COMERCIAIS OU

RESIDENCIAIS; PUBLICIDADE DE CINEMAS; PUBLICIDADE DE FILMES CINEMATOGRAFICOS; PUBLICIDADE DE PRODUTOS DE OUTROS VENDEDORES, PERMITINDO AOS CLIENTES VER E COMPARAR CONVENIENTEMENTE OS PRODUTOS DESSES VENDEDORES; PUBLICIDADE DE PRODUTOS E SERVIÇOS DE VENDEDORES ON-LINE ATRAVÉS DE UM GUIA PESQUISÁVEL ON-LINE; PUBLICIDADE DE SERVIÇOS DE OUTROS VENDEDORES, PERMITINDO AOS CLIENTES VER E COMPARAR COMODAMENTE OS MESMOS; PUBLICIDADE DE WEBSITES COMERCIAIS; PUBLICIDADE E ANÚNCIOS NA RÁDIO; PUBLICIDADE E MARKETING; PUBLICIDADE EM IMPRENSA POPULAR E PROFISSIONAL; PUBLICIDADE EM LINHA EM REDES DE COMUNICAÇÕES INFORMÁTICAS; PUBLICIDADE EM PAINÉIS ELETRÔNICOS; PUBLICIDADE EM PARTICULAR SERVIÇOS DE PROMOÇÃO DE PRODUTOS; PUBLICIDADE EM PERIÓDICOS, BROCHURAS E JORNAIS; PUBLICIDADE EM REVISTAS; PUBLICIDADE EXTERIOR; PUBLICIDADE NA ÁREA DE TURISMO E VIAGENS; PUBLICIDADE NO CINEMA; PUBLICIDADE ONLINE NUMA REDE INFORMÁTICA; PUBLICIDADE, INCLUINDO A PROMOÇÃO DE PRODUTOS E SERVIÇOS DE TERCEIROS ATRAVÉS DE ACORDOS COM PATROCINADORES E ACORDOS DE LICENCIAMENTO RELACIONADOS COM EVENTOS DESPORTIVOS INTERNACIONAIS; PUBLICIDADE, INCLUINDO PUBLICIDADE ONLINE EM REDES INFORMÁTICAS; PUBLICIDADE POR VIA DE REDES TELEFÔNICAS MÓVEIS; PUBLICIDADE PROMOCIONAL PARA PROJETOS DE EXPLORAÇÃO; PUBLICIDADE PROMOCIONAL RELACIONADA COM INSTRUÇÃO FILOSÓFICA; PUBLICIDADE PROMOCIONAL VIA TELEFONE; PUBLICIDADE RADIOFÔNICA; PUBLICIDADE RADIOFÔNICA E TELEVISIVA; PUBLICIDADE RELACIONADA COM PRODUTOS FARMACÊUTICOS E PRODUTOS DE IMAGIOLOGIA IN VIVO; PUBLICIDADE RELACIONADA COM TRANSPORTE E ENTREGA; PUBLICIDADE SOBRE O TEJADILHO DE TÁXIS; PUBLICITÁRIOS (PUBLICAÇÃO DE TEXTOS -); REALIZAÇÃO DE FILMES PUBLICITÁRIOS; RECOLHA DE INFORMAÇÃO RELACIONADA COM PUBLICIDADE; REDAÇÃO DE ARGUMENTOS PARA FINS PUBLICITÁRIOS; REDAÇÃO DE GUIÕES PARA USO PUBLICITÁRIO; REDAÇÃO DE PUBLICIDADE; REDAÇÃO DE TEXTOS PARA FINS PUBLICITÁRIOS E PROMOCIONAIS; REDAÇÃO DE TEXTOS PUBLICITÁRIOS; RELAÇÕES PÚBLICAS; REPRODUÇÃO DE MATERIAL PUBLICITÁRIO; SERVIÇOS DE AGÊNCIA DE PUBLICIDADE; SERVIÇOS DE AGÊNCIAS DE MARKETING; SERVIÇOS DE AGÊNCIA PARA PROMOÇÃO DE PERSONALIDADES DESPORTIVAS; SERVIÇOS DE AGÊNCIAS DE MODELOS NA ÁREA DA PUBLICIDADE; SERVIÇOS DE AGÊNCIAS DE MODELOS PARA FINS DE PUBLICIDADE; SERVIÇOS DE CONSULTORIA, ACONSELHAMENTO E ASSISTÊNCIA EM PUBLICIDADE, MARKETING E PROMOÇÃO; SERVIÇOS DE AGÊNCIAS DE MODELOS; SERVIÇOS DE AGÊNCIAS DE MODELOS PARA FINS DE PROMOÇÃO DE VENDAS; SERVIÇOS DE AGÊNCIAS DE MODELOS RELACIONADOS COM PROMOÇÕES DE VENDAS; SERVIÇOS DE AGÊNCIAS DE PUBLICIDADE; SERVIÇOS DE AGÊNCIAS PUBLICITÁRIAS; SERVIÇOS DE ANÚNCIOS CLASSIFICADOS; SERVIÇOS DE ANÚNCIOS PARA FINS DE PUBLICIDADE; SERVIÇOS DE AQUISIÇÃO DE ESPAÇOS EM MEIOS DE COMUNICAÇÃO; SERVIÇOS DE AVALIAÇÃO DE MARCAS; SERVIÇOS DE CORRESPONDÊNCIA EM REDES PUBLICITÁRIAS EM LINHA PARA A LIGAÇÃO DE PUBLICITÁRIOS A SÍTIOS WEB; SERVIÇOS DE CRIAÇÃO DE MARCAS; SERVIÇOS DE CRIAÇÃO DE MARCAS (PUBLICIDADE E

PROMOÇÃO); SERVIÇOS DE CÂMARA DE COMÉRCIO PARA PROMOÇÃO DE EMPRESAS; SERVIÇOS DE CÂMARA DE COMÉRCIO PARA PROMOÇÃO DO COMÉRCIO; SERVIÇOS DE FEIRAS E EXPOSIÇÕES COMERCIAIS; SERVIÇOS DE "LEAD GENERATION" (CRIAÇÃO DE POTENCIAL INTERESSE DO CONSUMIDOR EM PRODUTOS E SERVIÇOS DE EMPRESAS); SERVIÇOS DE DESENVOLVIMENTO DE PLANOS DE MARKETING CRIATIVOS; SERVIÇOS DE DIVULGAÇÃO PRESTADOS POR BLOGGERS; SERVIÇOS DE DIVULGAÇÃO RELACIONADOS COM EVENTOS DE DESPORTOS ELETRÔNICOS; SERVIÇOS DE ESTRATÉGIA DA MARCA; SERVIÇOS DE EXPOSIÇÃO E EXIBIÇÃO COMERCIAL; SERVIÇOS DE FRANCHISING RELACIONADOS COM A PRESTAÇÃO DE ASSISTÊNCIA EM MATÉRIA DE MARKETING; SERVIÇOS DE GERAÇÃO DE LEADS; SERVIÇOS DE GESTÃO DE COMUNIDADES EM LINHA; SERVIÇOS DE IDENTIDADE DE EMPRESAS; SERVIÇOS DE INFORMAÇÃO RELACIONADOS COM PUBLICIDADE; SERVIÇOS DE LANÇAMENTO DE PRODUTOS; SERVIÇOS DE MANEQUINS PARA FINS PUBLICITÁRIOS OU DE PROMOÇÃO DE VENDAS; SERVIÇOS DE MARKETING; SERVIÇOS DE MARKETING AFIILADO; SERVIÇOS DE MARKETING DE INTERNET; SERVIÇOS DE MARKETING DE NEGÓCIOS COMERCIAIS; SERVIÇOS DE MARKETING DE REFERÊNCIA; SERVIÇOS DE MARKETING DIRETO; SERVIÇOS DE MARKETING EM MOTORES DE BUSCA; SERVIÇOS DE MARKETING EMPRESARIAL; SERVIÇOS DE MARKETING IMOBILIÁRIO; SERVIÇOS DE MARKETING NO DOMÍNIO DA OTIMIZAÇÃO DE TRÁFEGO DE WEBSITES; SERVIÇOS DE MARKETING NO ÂMBITO DA ODONTOLOGIA; SERVIÇOS DE MARKETING NO ÂMBITO DE RESTAURANTES; SERVIÇOS DE MARKETING NO ÂMBITO DE VIAGENS; SERVIÇOS DE MARKETING PRESTADOS POR MEIO DE REDES DIGITAIS; SERVIÇOS DE MARKETING PROMOCIONAL, ATRAVÉS DE MEIOS AUDIOVISUAIS; SERVIÇOS DE MARKETING RELACIONADOS COM EVENTOS DE DESPORTOS ELETRÔNICOS; SERVIÇOS DE PROGRAMAS DE FIDELIZAÇÃO, INCENTIVO E OFERTA; SERVIÇOS DE MARKETING TELEFÔNICO [SEM SER VENDA]; SERVIÇOS DE MERCHANDISING; SERVIÇOS DE MODELOS COM FINS PUBLICITÁRIOS OU DE PROMOÇÃO DE VENDAS; SERVIÇOS DE MODELOS PARA FINS PUBLICITÁRIOS OU DE PROMOÇÃO DE VENDAS; SERVIÇOS DE PAGINAÇÃO [LAYOUT] PARA FINS PUBLICITÁRIOS; SERVIÇOS DE PLANEJAMENTO PARA PUBLICIDADE; SERVIÇOS DE POSICIONAMENTO DE MARCAS; SERVIÇOS DE PROMOÇÃO; SERVIÇOS DE PROMOÇÃO COMERCIAL; SERVIÇOS DE PROMOÇÃO COMERCIAL PRESTADOS POR TELEFONE; SERVIÇOS DE PROMOÇÃO COMERCIAL PRESTADOS POR TELEX; SERVIÇOS DE PROMOÇÃO DE NEGÓCIOS FORNECIDOS ATRAVÉS DE MEIOS AUDIOVISUAIS; SERVIÇOS DE PROMOÇÃO PARA O JOGO DE BEISEBOL; SERVIÇOS DE PROMOÇÃO RELACIONADOS COM EVENTOS DE DESPORTOS ELETRÔNICOS; SERVIÇOS DE PROPAGANDA E PUBLICIDADE POR TELEVISÃO, RÁDIO E MAIL; SERVIÇOS DE PUBLICAÇÃO DE PUBLICIDADE; SERVIÇOS DE PUBLICAÇÃO DE TEXTOS PUBLICITÁRIOS; SERVIÇOS DE PUBLICIDADE; SERVIÇOS DE PUBLICIDADE ATRAVÉS DE PAINÉIS TIPO SANDUÍCHE; SERVIÇOS DE PUBLICIDADE DE EXTERIOR; SERVIÇOS DE PUBLICIDADE DESTINADOS À INDÚSTRIA LITERÁRIA; SERVIÇOS DE PUBLICIDADE DIGITAL; SERVIÇOS DE PUBLICIDADE E MARKETING; SERVIÇOS DE PUBLICIDADE E PROMOCIONAIS; SERVIÇOS DE PUBLICIDADE E PROMOÇÃO; SERVIÇOS DE

PUBLICIDADE EXTERIOR; SERVIÇOS DE PUBLICIDADE, DE MARKETING E DE PROMOÇÃO; SERVIÇOS DE PUBLICIDADE E DE PROMOÇÃO DE VENDAS; SERVIÇOS DE PUBLICIDADE E MARKETING EM LINHA; SERVIÇOS DE PUBLICIDADE E MARKETING FORNECIDOS ATRAVÉS DE BLOGUES; SERVIÇOS DE PUBLICIDADE E MARKETING FORNECIDOS ATRAVÉS DE CANAIS DE COMUNICAÇÃO; SERVIÇOS DE PUBLICIDADE E MARKETING PRESTADOS ATRAVÉS DAS REDES SOCIAIS; SERVIÇOS DE PUBLICIDADE FORNECIDOS ATRAVÉS DA INTERNET; SERVIÇOS DE PUBLICIDADE FORNECIDOS ATRAVÉS DE UMA BASE DE DADOS; SERVIÇOS DE PUBLICIDADE FORNECIDOS PARA FLORISTAS; SERVIÇOS DE PUBLICIDADE GRÁFICA; SERVIÇOS DE PUBLICIDADE NA IMPRENSA; SERVIÇOS DE PUBLICIDADE PARA A PROMOÇÃO DA CORRETAGEM DE AÇÕES E OUTROS TÍTULOS; SERVIÇOS DE PUBLICIDADE PARA A PROMOÇÃO DE VENDA DE BEBIDAS; SERVIÇOS DE PUBLICIDADE PARA A PROMOÇÃO DO COMÉRCIO ELETRÔNICO; SERVIÇOS DE PUBLICIDADE PARA ARQUITETOS; SERVIÇOS DE PUBLICIDADE PROMOCIONAL; SERVIÇOS DE PUBLICIDADE PARA A CRIAÇÃO DE IDENTIDADE CORPORATIVA E DE MARCA; SERVIÇOS DE PUBLICIDADE PARA A PROMOÇÃO DA SENSIBILIDADE PÚBLICA PARA AS CONDIÇÕES MÉDICAS; SERVIÇOS DE PUBLICIDADE PARA A PROMOÇÃO DA SENSIBILIZAÇÃO PÚBLICA NO DOMÍNIO DA ASSISTÊNCIA SOCIAL; SERVIÇOS DE PUBLICIDADE PARA A PROMOÇÃO DA SENSIBILIZAÇÃO PÚBLICA PARA AS QUESTÕES AMBIENTAIS; SERVIÇOS DE PUBLICIDADE PARA A PROMOÇÃO DA SENSIBILIZAÇÃO PÚBLICA PARA AS QUESTÕES E INICIATIVAS AMBIENTAIS; SERVIÇOS DE PUBLICIDADE PARA A PROMOÇÃO DA SENSIBILIZAÇÃO PÚBLICA PARA AS QUESTÕES MÉDICAS; SERVIÇOS DE PUBLICIDADE PARA A PROMOÇÃO DA SENSIBILIZAÇÃO PÚBLICA PARA QUESTÕES SOCIAIS; SERVIÇOS DE PUBLICIDADE PARA CRIAÇÃO DE IDENTIDADE DE MARCA PARA TERCEIROS; SERVIÇOS DE PUBLICIDADE PARA OUTROS; SERVIÇOS DE PUBLICIDADE POLÍTICA; SERVIÇOS DE PUBLICIDADE PRESTADOS ATRAVÉS DA INTERNET; SERVIÇOS DE PUBLICIDADE PRESTADOS POR UMA AGÊNCIA DE PUBLICIDADE DE RÁDIO E TELEVISÃO; SERVIÇOS DE PUBLICIDADE RELACIONADOS COM A VENDA DE VEÍCULOS MOTORIZADOS; SERVIÇOS DE PUBLICIDADE RELACIONADOS COM AUTOMÓVEIS; SERVIÇOS DE PUBLICIDADE RELACIONADOS COM LIVROS; SERVIÇOS DE PUBLICIDADE RELACIONADOS COM A INDÚSTRIA DE VEÍCULOS MOTORIZADOS; SERVIÇOS DE PUBLICIDADE RELACIONADOS COM A INDÚSTRIA MARINHA E MARÍTIMA; SERVIÇOS DE PUBLICIDADE RELACIONADOS COM A VENDA DE PROPRIEDADES PESSOAIS; SERVIÇOS DE PUBLICIDADE RELACIONADOS COM APARELHOS DE IMAGEM IN VIVO; SERVIÇOS DE PUBLICIDADE RELACIONADOS COM INVESTIMENTOS FINANCEIROS; SERVIÇOS DE PUBLICIDADE RELACIONADOS COM JORNAIS; SERVIÇOS DE PUBLICIDADE RELACIONADOS COM O FORNECIMENTO DE NEGÓCIOS COMERCIAIS; SERVIÇOS DE PUBLICIDADE RELACIONADOS COM O RECRUTAMENTO DE PESSOAL; SERVIÇOS DE PUBLICIDADE RELACIONADOS COM OBRAS PÚBLICAS; SERVIÇOS DE PUBLICIDADE RELACIONADOS COM OS SETORES DE TRANSPORTE; SERVIÇOS DE PUBLICIDADE RELACIONADOS COM PRODUTOS DE IMAGEM INVIVO; SERVIÇOS DE PUBLICIDADE RELACIONADOS COM PRODUTOS FARMACÊUTICOS PARA O TRATAMENTO DA

DIABETES; SERVIÇOS DE PUBLICIDADE RELACIONADOS COM PROPRIEDADES IMOBILIÁRIAS; SERVIÇOS DE PUBLICIDADE RELATIVOS A COMERCIALIZAÇÃO DE NOVOS PRODUTOS; SERVIÇOS DE PUBLICIDADE RELATIVOS A VENDA DE PRODUTOS; SERVIÇOS DE RELAÇÕES PÚBLICAS; SERVIÇOS DE PUBLICIDADE RELATIVOS A COSMÉTICOS; SERVIÇOS DE PUBLICIDADE RELATIVOS A JOIAS; SERVIÇOS DE PUBLICIDADE RELATIVOS A PERFUMARIA; SERVIÇOS DE PUBLICIDADE RELATIVOS A PRODUTOS FARMACÊUTICOS; SERVIÇOS DE REDACTORES PARA FINS PUBLICITÁRIOS; SERVIÇOS DE TELEMARKETING; SERVIÇOS DE TESTES DE MARCAS; SERVIÇOS PROMOCIONAIS; SERVIÇOS PROMOCIONAIS DE NEGÓCIOS COMERCIAIS; SERVIÇOS PROMOCIONAIS E DE PUBLICIDADE; SERVIÇOS PROMOCIONAIS PRESTADOS POR TELEFONE; SERVIÇOS PUBLICITÁRIOS; SERVIÇOS PUBLICITÁRIOS ATRAVÉS DE PPC (PAY-PER-CLICK); SERVIÇOS PUBLICITÁRIOS ATRAVÉS DE TEXTO EM ECRÃ DE TELEVISÃO; SERVIÇOS PUBLICITÁRIOS DE NEGÓCIOS RELACIONADOS COM FRANCHISING; SERVIÇOS PUBLICITÁRIOS DE SENSIBILIZAÇÃO DO PÚBLICO PARA AS VANTAGENS DE COMPRAR PRODUTOS LOCAIS; SERVIÇOS PUBLICITÁRIOS DE UMA AGÊNCIA DE PUBLICIDADE RADIOFÓNICA E TELEVISIVA; SERVIÇOS PUBLICITÁRIOS E PROMOCIONAIS E CONSULTADORIA ASSOCIADA; SERVIÇOS PUBLICITÁRIOS NO EXTERIOR; SERVIÇOS PUBLICITÁRIOS PARA A PROMOÇÃO DE BEBIDAS; SERVIÇOS PUBLICITÁRIOS PRESTADOS PELA TELEVISÃO; SERVIÇOS PUBLICITÁRIOS RELACIONADOS COM BASES DE DADOS; SERVIÇOS PUBLICITÁRIOS RELACIONADOS COM HOTÉIS; SERVIÇOS PUBLICITÁRIOS RELACIONADOS COM OS SETORES DE VIAGENS; SERVIÇOS PUBLICITÁRIOS RELACIONADOS COM SERVIÇOS FINANCEIROS; SERVIÇOS PUBLICITÁRIOS, PROMOCIONAIS E DE RELAÇÕES PÚBLICAS; SERVIÇOS RELACIONADOS COM A APRESENTAÇÃO DE PRODUTOS AO PÚBLICO.

41 ADMINISTRAÇÃO [ORGANIZAÇÃO] DE ATIVIDADES CULTURAIS; ADMINISTRAÇÃO [ORGANIZAÇÃO] DE CONCURSOS TELEVISIVOS; ADMINISTRAÇÃO [ORGANIZAÇÃO] DE SERVIÇOS DE ENTRETENIMENTO; ADMINISTRAÇÃO [ORGANIZAÇÃO] DE SERVIÇOS DE JOGO; AGENDAMENTO DE PROGRAMAS DE RÁDIO E TELEVISÃO; AGÊNCIAS DE RESERVAS RELACIONADAS COM ENTRETENIMENTO; ALUGUER DE INSTALAÇÕES RECREATIVAS; ANIMAÇÃO DE PALHAÇOS; APRESENTAÇÃO DE ESPETÁCULOS DE PATINAGEM NO GELO; APRESENTAÇÃO DE FILMES; APRESENTAÇÃO [ORGANIZAÇÃO] DE ENTREGA DE PRÉMIOS EM MATÉRIA DE TELEVISÃO; APRESENTAÇÃO [ORGANIZAÇÃO] DE ENTREGA DE PRÉMIOS RELACIONADOS COM VÍDEOS; APRESENTAÇÃO DE FILMES CINEMATOGRAFICOS E FILMES EM GERAL; APRESENTAÇÃO DE LIGAS DESPORTIVAS DE FANTASIA; APRESENTAÇÃO DE PEÇAS DE TEATRO; APRESENTAÇÃO DE RÉCITAIS; APRESENTAÇÃO E ORGANIZAÇÃO DE ENTREGA DE PRÉMIOS; APRESENTAÇÃO E ORGANIZAÇÃO DE ENTREGA DE PRÉMIOS RELACIONADOS COM CINEMA; APRESENTAÇÕES DE ESPETÁCULOS AUDIOVISUAIS; ATIVIDADES CULTURAIS; ATIVIDADES DE DIVERSÃO, DESPORTIVAS E CULTURAIS; ATIVIDADES DESPORTIVAS E CULTURAIS; BIBLIOTECA PARA EMPRÉSTIMO DE LIVROS; BIBLIOTECAS; CABARÉS E DISCOTECAS; CENTROS DE DIVERSÃO; CENTROS RECREATIVOS; COMPOSIÇÃO DA LETRA DE CANÇÕES; COMPOSIÇÃO DE MÚSICA (SERVIÇOS DE -); COMPOSIÇÃO DE MÚSICA PARA TERCEIROS;

CONCERTOS DE MÚSICA VIA TELEVISÃO; CONSULTADORIA EM MATÉRIA DE PLANEAMENTO DE FESTAS; CONSULTAS EM PLANEAMENTO DE EVENTOS ESPECIAIS; CONTRATAÇÃO DE ARTISTAS PARA EVENTOS [SERVIÇOS DE PROMOTOR]; CONTRATAÇÃO DE PERSONALIDADES DO DESPORTO PARA EVENTOS [SERVIÇOS DE PROMOTOR]; CONVÍVIOS (ENTRETENIMENTOS) EMPRESARIAIS; DEMONSTRAÇÕES DE FILMES PARA FINS INSTRUTIVOS; DESPORTO E FORMA FÍSICA; DIREÇÃO ARTÍSTICA DE ARTISTAS CÉNICOS; DISCOTECAS; DIREÇÃO DE CONCURSOS DE BELEZA; DISPONIBILIZAÇÃO DE ÁREAS RECREATIVAS; DISPONIBILIZAÇÃO DE ÁREAS RECREATIVAS SOB A FORMA DE RECREIOS PARA ANIMAIS DE COMPANHIA; DISPONIBILIZAÇÃO DE ÁREAS RECREATIVAS SOB A FORMA DE ZONAS DE JOGOS PARA CRIANÇAS; DISPONIBILIZAÇÃO DE ENTRETENIMENTO VIA TELEFONE; DISPONIBILIZAÇÃO DE EQUIPAMENTO DE KARAOKE; DISPONIBILIZAÇÃO DE EQUIPAMENTO PARA "KARAOKE"; DISPONIBILIZAÇÃO DE EVENTOS RECREATIVOS; DISPONIBILIZAÇÃO DE FILMES, NÃO DESCARREGÁVEIS, POR MEIO DE SERVIÇOS DE TRANSMISSÃO DE VÍDEO-ON-DEMAND; DISPONIBILIZAÇÃO DE FILMES, NÃO DESCARREGÁVEIS, POR MEIO DE SERVIÇOS DE VÍDEO-ON-DEMAND; DISPONIBILIZAÇÃO DE INFORMAÇÃO SOBRE ENTRETENIMENTO ATRAVÉS DE TELEVISÃO, BANDA LARGA, WIRELESS E SERVIÇOS ONLINE; DISPONIBILIZAÇÃO DE INFORMAÇÃO SOBRE ENTRETENIMENTO E ATIVIDADES RECREATIVAS ATRAVÉS DA INTERNET; DISPONIBILIZAÇÃO DE INFORMAÇÃO SOBRE ENTRETENIMENTO VIA ELETRÓNICA; DISPONIBILIZAÇÃO DE INFORMAÇÃO SOBRE MÚSICA; DISPONIBILIZAÇÃO DE INFORMAÇÃO, COMENTÁRIOS E ARTIGOS SOBRE MÚSICA EM REDES INFORMÁTICAS; DISPONIBILIZAÇÃO DE INSTALAÇÕES DE CINEMA; DISPONIBILIZAÇÃO DE INSTALAÇÕES DE TEATRO; DISPONIBILIZAÇÃO DE INSTALAÇÕES PARA ENTRETENIMENTO EM HOTÉIS; DISPONIBILIZAÇÃO DE INSTALAÇÕES PARA KARAOKE; DISTRIBUIÇÃO DE FILMES; DISPONIBILIZAÇÃO DE SALÕES DE BAILE; DISPONIBILIZAÇÃO DE SALAS DE CINEMA E DE TEATRO; DIVERTIMENTO ATRAVÉS DE RÁDIO; DIVERTIMENTO; DIVERTIMENTO ATRAVÉS DO TELEFONE; DIVERTIMENTO FORNECIDO ATRAVÉS DE SISTEMAS DE VIDEOTEXTO; DIVERTIMENTO INTERATIVO; DIVERTIMENTO RADIOFÓNICO; DIVERTIMENTO SOB A FORMA DE DESFILES DE MODA; DIVERTIMENTO, ATIVIDADES DESPORTIVAS E CULTURAIS; DIVERTIMENTO SOB A FORMA DE EXIBIÇÕES DE JOGOS EM SÉRIES; DIVERTIMENTO TELEVISIVO; DIVERTIMENTO TELEVISIVO E RADIOFÓNICO; EDUCAÇÃO E FORMAÇÃO; EDUCAÇÃO E FORMAÇÃO NOS DOMÍNIOS DA MÚSICA E DO ENTRETENIMENTO; EMPRÉSTIMO DE LIVROS; EMPRÉSTIMOS DE LIVROS; ENCENAÇÃO DE PRODUÇÕES LIGEIRAS DE ENTRETENIMENTO; ENCENAÇÃO E APRESENTAÇÃO DE PEÇAS DE TEATRO; ENTRETENIMENTO ATRAVÉS DE FILMES; ENTRETENIMENTO DE NATUREZA DE COMPETIÇÕES DE LANÇAMENTO DO MACHADO; ENTRETENIMENTO FORNECIDO ATRAVÉS DE TELEVISÃO POR CABO; ENTRETENIMENTO FORNECIDO DURANTE OS INTERVALOS DE EVENTOS DESPORTIVOS; ENTRETENIMENTO FORNECIDO POR TELEFONE; ENTRETENIMENTO INTERATIVO EM LINHA; ENTRETENIMENTO POR MEIO DA TELEVISÃO; ENTRETENIMENTO POR MEIO DE DIGRESSÕES DE ESPETÁCULOS; ENTRETENIMENTO POR MEIO DE TEATRO; ENTRETENIMENTO PRESTADO ATRAVÉS DE REDES

DE COMUNICAÇÃO GLOBAL; ENTRETENIMENTO PRESTADO MEDIANTE TELEVISÃO POR PROTOCOLO DE INTERNET; ENTRETENIMENTO PRESTADO MEDIANTE TRANSMISSÕES POR TELEVISÃO POR FIO; ENTRETENIMENTO RELACIONADO COM PROVAS DE VINHOS; ENTRETENIMENTO SOB A FORMA DE COMPETIÇÕES NO DOMÍNIO DA ORTOGRAFIA; ENTRETENIMENTO SOB A FORMA DE DESFILES DE BELEZA; ENTRETENIMENTO SOB A FORMA DE ESPETÁCULOS DE LASER; ENTRETENIMENTO SOB A FORMA DE ESPETÁCULOS DE LUZ; ENTRETENIMENTO SOB A FORMA DE FESTIVAIS ÉTNICOS; ENTRETENIMENTO SOB A FORMA DE MENSAGENS TELEFÓNICAS PRÉ-GRAVADAS DE CARIZ SEXUAL; ENTRETENIMENTO SOB A FORMA DE PROGRAMAS DE TELEVISÃO EM SÉRIE NO DOMÍNIO DAS VARIEDADES; ENTRETENIMENTO SOB A FORMA DE PROGRAMAS NOTICIOSOS DE TELEVISÃO; ENTRETENIMENTO SOB A FORMA DE COMPETIÇÕES DE PATINS COM RODAS; ENTRETENIMENTO SOB A FORMA DE TELEVISÃO NO TELEMÓVEL; ENTRETENIMENTO TELEVISIVO E RADIOFÓNICO; ENTREVISTA A PERSONALIDADES CONTEMPORÂNEAS PARA FINS DE ENTRETENIMENTO; ESPETÁCULOS DE CABARÉ E DE VARIEDADES; ESPETÁCULOS DE CAVALOS; ESPETÁCULOS DE RODEO; ESPETÁCULOS DE TEATRO DE ANIMAÇÃO E REPRESENTADOS AO VIVO; ESPETÁCULOS DE VARIEDADES; ESPETÁCULOS ITINERANTES, SENDO SERVIÇOS DE ENTRETENIMENTO; ESPETÁCULOS MÚSICAIS; ESQUEMAS DE JOGOS [ENTRETENIMENTO, EDUCAÇÃO]; ESTÚDIOS CINEMATOGRÁFICOS; ESTÚDIOS DE CINEMA; ESTÚDIOS DE DANÇA; EVENTOS DE DANÇA; EXIBIÇÃO DE FILMES; EXIBIÇÃO DE FILMES CINEMATOGRÁFICOS; EXIBIÇÃO DE FILMES DE CINEMA; EXIBIÇÃO DE FILMES DE VÍDEO; EXIBIÇÃO DE PROGRAMAS DE ENTRETENIMENTO PRÉ-GRAVADO; EXIBIÇÕES DE ANIMAIS; EXIBIÇÕES DE CINEMA; EXIBIÇÕES DE DANÇA MASCULINA; EXIBIÇÕES DE FOGOS DE ARTIFÍCIO; EXPLORAÇÃO DE ESTÚDIOS CINEMATOGRÁFICOS; EXPLORAÇÃO DE INSTALAÇÕES DE CARAOQUE; EXPLORAÇÃO DE INSTALAÇÕES RECREATIVAS; EXPLORAÇÃO DE INSTALAÇÕES RECREATIVAS DE UM CLUBE; EXPOSIÇÃO E ADESTRAMENTO DE ANIMAIS; FORNECIMENTO DE ATIVIDADES CULTURAIS; FORNECIMENTO DE ATIVIDADES RECREATIVAS; FORNECIMENTO DE ATRAÇÕES PARA VISITANTES PARA FINS CULTURAIS; FORNECIMENTO DE ATRAÇÕES PARA VISITANTES PARA FINS DE ENTRETENIMENTO; FORNECIMENTO DE AVALIAÇÕES DE UTILIZADOR [RANKINGS] PARA FINS DE ENTRETENIMENTO OU CULTURAIS; FORNECIMENTO DE CASAS INSUFLÁVEIS PARA FINS RECREATIVOS; FORNECIMENTO DE CLASSIFICAÇÕES DE UTILIZADOR [RANKINGS] PARA FINS DE ENTRETENIMENTO OU CULTURAIS; FORNECIMENTO DE COMENTÁRIOS DE UTILIZADOR [REVIEWS] PARA FINS DE ENTRETENIMENTO OU CULTURAIS; FORNECIMENTO DE CONTEÚDOS DE ÁUDIO EM LINHA NÃO DESCARREGÁVEIS; FORNECIMENTO DE DESCIDAS EM TIROLESA PARA FINS RECREATIVOS; FORNECIMENTO DE ENTRETENIMENTO ATRAVÉS DA INTERNET; FORNECIMENTO DE ENTRETENIMENTO ON-LINE; EXPOSIÇÕES DE ANIMAIS; EXPOSIÇÕES DE CÃES; FORMAÇÃO EM ENTRETENIMENTO PARA CRIANÇAS; ORGANIZAÇÃO COMUNITÁRIA DE EVENTOS DESPORTIVOS E CULTURAIS; ORGANIZAÇÃO DA PARTICIPAÇÃO DE ESTUDANTES EM ATIVIDADES RECREATIVAS; ORGANIZAÇÃO DE APRESENTAÇÕES PARA FINS CULTURAIS; ORGANIZAÇÃO DE APRESENTAÇÕES PARA FINS DE DIVERTIMENTO; ORGANIZAÇÃO DE

ATIVIDADES CULTURAIS PARA COLÓNIAS DE FÉRIAS; ORGANIZAÇÃO DE ATIVIDADES DESPORTIVAS PARA COLÓNIAS DE FÉRIAS; ORGANIZAÇÃO DE ATIVIDADES EDUCATIVAS PARA COLÓNIAS DE FÉRIAS; ORGANIZAÇÃO DE ATIVIDADES RECREATIVAS; ORGANIZAÇÃO DE ATIVIDADES RECREATIVAS DE GRUPO; ORGANIZAÇÃO DE CONFERÊNCIAS, EXPOSIÇÕES E COMPETIÇÕES; ORGANIZAÇÃO DE ATIVIDADES DE ENTRETENIMENTO PARA COLÓNIAS DE FÉRIAS; ORGANIZAÇÃO DE BAILES; ORGANIZAÇÃO DE CLUBE DE FÂS; ORGANIZAÇÃO DE CLUBES DE FÂS; ORGANIZAÇÃO DE CONCURSOS; ORGANIZAÇÃO DE CONCURSOS DE BELEZA; ORGANIZAÇÃO DE CONCURSOS DE ENTRETENIMENTO POR TELEFONE; ORGANIZAÇÃO DE CONCURSOS MUSICAIS; ORGANIZAÇÃO DE CONGRESSOS E CONFERÊNCIAS COM FINS CULTURAIS E EDUCATIVOS; ORGANIZAÇÃO DE DEMONSTRAÇÕES PARA FINS DE ENTRETENIMENTO; ORGANIZAÇÃO DE DESFILES; ORGANIZAÇÃO DE DESFILES DE BELEZA; ORGANIZAÇÃO DE DIVERTIMENTO PARA CERIMÓNIAS DE CASAMENTO; ORGANIZAÇÃO DE DIVERTIMENTOS VISUAIS; ORGANIZAÇÃO DE DIVERTIMENTO VISUAL E MUSICAL; ORGANIZAÇÃO DE ENTRETENIMENTO; ORGANIZAÇÃO DE ENTRETENIMENTO PARA FESTAS DE ANIVERSÁRIO; ORGANIZAÇÃO DE ESPECTÁCULOS DE ENTRETENIMENTO; ORGANIZAÇÃO DE ESPETÁCULOS; ORGANIZAÇÃO DE ESPETÁCULOS [SERVIÇOS DE EMPRESÁRIOS]; ORGANIZAÇÃO DE ESPETÁCULOS AÉREOS; ORGANIZAÇÃO DE ESPETÁCULOS CULTURAIS; ORGANIZAÇÃO DE ESPETÁCULOS DE DANÇAS LATINAS PARA FINS DE ENTRETENIMENTO; ORGANIZAÇÃO DE ESPETÁCULOS EM PALCO; ORGANIZAÇÃO DE ESPETÁCULOS PARA FINS CULTURAIS; ORGANIZAÇÃO DE ESPETÁCULOS PARA FINS DE ENTRETENIMENTO; ORGANIZAÇÃO DE EVENTOS COM FINS CULTURAIS, RECREATIVOS E DESPORTIVOS; ORGANIZAÇÃO DE EVENTOS CULTURAIS E ARTÍSTICOS; ORGANIZAÇÃO DE EVENTOS CULTURAIS LOCAIS; ORGANIZAÇÃO DE EVENTOS DE DANÇA; ORGANIZAÇÃO DE EVENTOS DE ENTRETENIMENTO; ORGANIZAÇÃO DE EVENTOS DE ENTRETENIMENTO COSPLAY (DISFARCES); ORGANIZAÇÃO DE EVENTOS DE ENTRETENIMENTO E CULTURAIS; ORGANIZAÇÃO DE EVENTOS MUSICAIS; ORGANIZAÇÃO DE EVENTOS PARA FINS CULTURAIS; ORGANIZAÇÃO DE EVENTOS PARA FINS RECREATIVOS; ORGANIZAÇÃO DE EVENTOS RECREATIVOS; ORGANIZAÇÃO DE EXIBIÇÕES AÉREAS; ORGANIZAÇÃO DE EXPOSIÇÕES DE CÃES; ORGANIZAÇÃO DE FESTAS; ORGANIZAÇÃO DE FESTAS [DIVERTIMENTO]; ORGANIZAÇÃO DE FESTAS PARA FINS CULTURAIS; ORGANIZAÇÃO DE FESTAS PARA FINS DE ENTRETENIMENTO; ORGANIZAÇÃO DE FESTAS PARA FINS EDUCACIONAIS; ORGANIZAÇÃO DE FESTAS PARA FINS RECREATIVOS; ORGANIZAÇÃO DE FESTIVAIS; ORGANIZAÇÃO DE FESTIVAIS PARA FINS CULTURAIS; ORGANIZAÇÃO DE FESTIVAIS PARA FINS DE DIVERTIMENTO; ORGANIZAÇÃO DE FESTIVAIS PARA FINS RECREATIVOS; ORGANIZAÇÃO DE GALAS; ORGANIZAÇÃO DE JOGOS COM PARTICIPAÇÃO DE PÚBLICO; ORGANIZAÇÃO DE PASSEIOS PARA DIVERTIMENTO; ORGANIZAÇÃO DE RALLIES, CIRCUITOS E CORRIDAS DE AUTOMÓVEIS; ORGANIZAÇÃO DE REUNIÕES NO DOMÍNIO DO ENTRETENIMENTO; ORGANIZAÇÃO DE SERVIÇOS DE DIVERTIMENTO; ORGANIZAÇÃO DE TORNEIOS RECREATIVOS; ORGANIZAÇÃO DE WEBINARS (SEMINÁRIOS ONLINE); ORGANIZAÇÃO E APRESENTAÇÃO DE ESPECTÁCULOS; ORGANIZAÇÃO E APRESENTAÇÃO DE

ESPETÁCULOS DE ENTRETENIMENTO RELACIONADOS COM ESTILO E MODA; PARQUES DE DIVERSÕES E TEMÁTICOS, FEIRAS, JARDINS ZOOLOGICOS E MUSEUS; ORGANIZAÇÃO E DIREÇÃO DE ESPETÁCULOS AÉREOS; ORGANIZAÇÃO E DIREÇÃO DE EXPOSIÇÕES PARA FINS DE ENTRETENIMENTO; ORGANIZAÇÃO E DIREÇÃO DE LOTARIAS; ORGANIZAÇÃO E REALIZAÇÃO DE ATIVIDADES CULTURAIS; ORGANIZAÇÃO E REALIZAÇÃO DE ATIVIDADES DE ENTRETENIMENTO; ORGANIZAÇÃO E REALIZAÇÃO DE BAILES; ORGANIZAÇÃO E REALIZAÇÃO DE CONCURSOS DE BELEZA; ORGANIZAÇÃO E REALIZAÇÃO DE EVENTOS DE ENTRETENIMENTO; ORGANIZAÇÃO E REALIZAÇÃO DE EVENTOS DE ENTRETENIMENTO PARA FINS DE CARIDADE; ORGANIZAÇÃO E REALIZAÇÃO DE EVENTOS DE PROVAS DE VINHOS COM FINS DE ENTRETENIMENTO; ORGANIZAÇÃO E REALIZAÇÃO DE FEIRAS COM FINS CULTURAIS OU EDUCATIVOS; ORGANIZAÇÃO E REALIZAÇÃO DE FESTAS [ENTRETENIMENTO]; ORGANIZAÇÃO E REALIZAÇÃO DE REUNIÕES SOBRE TEMAS RECREATIVOS; ORIENTAÇÃO DE VISITAS GUIADAS; PLANEAMENTO DE ESPETÁCULOS; PLANEAMENTO DE FESTAS; PLANEAMENTO DE FESTAS [DIVERTIMENTO]; PLANEAMENTO DE FESTAS [ENTRETENIMENTO]; PREPARAÇÃO DE PROGRAMAS DE ENTRETENIMENTO PARA O CINEMA; PRESTAÇÃO DE AUDIÇÕES PARA ESPETÁCULOS DE JOGOS TELEVISIVOS; PRESTAÇÃO DE INFORMAÇÕES SOBRE ATIVIDADES RECREATIVAS; PRESTAÇÃO DE INFORMAÇÕES SOBRE ENTRETENIMENTO; PRESTAÇÃO DE INFORMAÇÕES RELACIONADAS COM PROGRAMAS DE TELEVISÃO; PRESTAÇÃO DE SERVIÇOS DE ENTRETENIMENTO DE RÁDIO E DE TELEVISÃO; PRODUÇÃO DE ÁUDIO, VÍDEO E MULTIMÉDIA, E FOTOGRAFIA; PRESTAÇÃO DE SERVIÇOS DE CLUBES DE ENTRETENIMENTO; PRESTAÇÃO DE SERVIÇOS DE ENTRETENIMENTO ATRAVÉS DE FILMES DE VÍDEO; PRESTAÇÃO DE SERVIÇOS DE ENTRETENIMENTO ATRAVÉS DE TELEVISÃO; PRESTAÇÃO DE SERVIÇOS RECREATIVOS AQUÁTICOS; PRODUÇÃO DE DOCUMENTÁRIOS; PRODUÇÃO DE ESPETÁCULOS; PRODUÇÃO DE ESPETÁCULOS DE ENTRETENIMENTO COM DANÇARINOS; PRODUÇÃO DE ESPETÁCULOS DE ENTRETENIMENTO COM DANÇARINOS E CANTORES; PRODUÇÃO DE ESPETÁCULOS DE MÚSICA; PRODUÇÃO DE ESPETÁCULOS DE PATINAGEM SOBRE RODAS; PRODUÇÃO DE ESPETÁCULOS E PROGRAMAS TELEVISIVOS E RADIOFÓNICOS; PRODUÇÃO DE ESTUDOS CINEMATOGRAFICOS; PRODUÇÃO DE PROGRAMAS DE RÁDIO E DE TELEVISÃO; PRODUÇÃO DE PROGRAMAS DE TELEVISÃO AO VIVO PARA ENTRETENIMENTO; PRODUÇÃO DE PROGRAMAS DE JOGOS TELEVISIVOS; PRODUÇÃO DE PROGRAMAS DE RÁDIO E TELEVISÃO; PRODUÇÃO DE PROGRAMAS DE RÁDIO OU DE PROGRAMAS DE TELEVISÃO; PRODUÇÃO DE PROGRAMAS DE TELEVISÃO AO VIVO; PRODUÇÃO DE PROGRAMAS DE TELEVISÃO AO VIVO PARA FINS EDUCATIVOS; PRODUÇÃO DE PROGRAMAS TELEVISIVOS E RADIOFÓNICOS; PRODUÇÃO DE TELEVISÃO E DE PROGRAMAS DE RÁDIO; PRODUÇÕES DE ILUMINAÇÃO PARA FINS DE ENTRETENIMENTO; PROVAS DE VINHOS [SERVIÇOS DE ENTRETENIMENTO]; PROGRAMAÇÃO DE PROGRAMAS DE RÁDIO E DE TELEVISÃO; PROGRAMAÇÃO DE TELEVISÃO POR CABO; REALIZAÇÃO DE ATIVIDADES CULTURAIS; REALIZAÇÃO DE ATIVIDADES DE ENTRETENIMENTO; REALIZAÇÃO DE CERIMÓNIAS PARA FINS DE ENTRETENIMENTO; REALIZAÇÃO DE ENTRETENIMENTO NO DOMÍNIO DAS ARTES

DO ESPETÁCULO; REALIZAÇÃO DE EVENTOS CULTURAIS; REALIZAÇÃO DE FESTIVAIS DE ARTES DO ESPETÁCULO; REALIZAÇÃO DE FESTIVAIS DE CINEMA; REALIZAÇÃO DE PASSEIOS DE ESCALADA GUIADOS; REALIZAÇÃO DE VISITAS GUIADAS; REALIZAÇÃO DE VISITAS GUIADAS A GRUTAS COM FINS EDUCATIVOS; REALIZAÇÃO DE VISITAS GUIADAS A SÍTIOS DE INTERESSE CULTURAL PARA FINS EDUCATIVOS; SERVIÇOS DE ESPETÁCULOS AO VIVO; SERVIÇOS DE ENTRETENIMENTO FORNECIDOS POR TRANSMISSÕES CONTÍNUAS EM LINHA; SERVIÇOS DE ENTRETENIMENTO SOB A FORMA DE COMPETIÇÕES; SERVIÇOS DE ENTRETENIMENTO SOB A FORMA DE PROGRAMAS DE TELEVISÃO INTERATIVOS; SERVIÇOS DE ESPETÁCULOS DE LASER.

- 43 SERVIÇOS DE FORNECIMENTO DE ALIMENTOS E BEBIDAS; SERVIÇOS DE INFORMAÇÃO, ACONSELHAMENTO E RESERVA PARA O FORNECIMENTO DE ALIMENTOS E BEBIDAS; BARES; BARES (PUBS); BARES DE COCKTAILS; BARES DE SALADAS; BARES DE SAQUÉ; BARES DE VINHOS; SERVIÇOS DE ALIMENTAÇÃO E BEBIDAS EM PASTELARIAS; SERVIÇOS DE ALIMENTAÇÃO E BEBIDAS EM RESTAURANTES E BARES; SERVIÇOS DE ALIMENTAÇÃO E BEBIDAS PARA CLIENTES; SERVIÇOS DE ALIMENTAÇÃO E BEBIDAS PARA CLIENTES DE RESTAURANTES; SERVIÇOS DE ALIMENTAÇÃO E BEBIDAS TAKE-AWAY; SERVIÇOS DE ALIMENTOS E BEBIDAS EM CIBERCAFÉS; SERVIÇOS DE ALOJAMENTO E PEQUENO-ALMOÇO; SERVIÇOS DE BANQUETES; SERVIÇOS DE BAR; SERVIÇOS DE BAR DE CERVEJA; SERVIÇOS DE BAR DE COCKTAILS; SERVIÇOS DE BAR DE VINHOS; SERVIÇOS DE BARES; SERVIÇOS DE BARES DE SUMOS; SERVIÇOS DE BEBIDAS ALCOÓLICAS; SERVIÇOS DE BEBIDAS DE CLUBES SOCIAIS PRIVADOS; SERVIÇOS DE BUFFET PARA BARES DE COCKTAIL; SERVIÇOS DE CAFETERIAS.

(591)
(540)



(531) 3.9.1 ; 11.1.5 ; 22.1.15

(210) **718583**
(220) 2024.01.23
(300)

(730) **PT CHOCOLAME - PRODUTOS ALIMENTARES, LDA.**

(511) 30 BOLOS.
(591)
(540)

MNA

BOLO Á COLHER

(210) **718686**
(220) 2024.01.26
(300)

(730) **PT ANDRÉ CARVALHIDO DA LOMBA UNIPESSOAL LDA.**

MNA

- (511) 06 ARMAÇÕES METÁLICAS PARA PAINÉIS SOLARES.
09 APARELHOS, INSTRUMENTOS E CABOS PARA ELETRICIDADE; APARELHOS DE MEDIÇÃO, DETEÇÃO, MONITORIZAÇÃO E CONTROLO; CONTEÚDOS GRAVADOS E DESCARREGÁVEIS; DISPOSITIVOS DE NAVEGAÇÃO, ORIENTAÇÃO, RASTREAMENTO, MARCAÇÃO E CARTOGRAFIA; DISPOSITIVOS DE PROTEÇÃO, SEGURANÇA, DEFESA E SINALIZAÇÃO; DISPOSITIVOS DE TECNOLOGIA DA INFORMAÇÃO E AUDIOVISUAL, MULTIMÉDIA E DE FOTOGRAFIA; DISPOSITIVOS ÓTICOS, AUMENTADORES E CORRETORES; DISPOSITIVOS DE REGISTO E GRAVAÇÃO DE DADOS; DISPOSITIVOS DE DOMÓTICA; DISPOSITIVOS DE MEDIDA; DISPOSITIVOS DE MEDIDA DIGITAIS; APARELHOS PARA GRAVAÇÃO; APARELHOS PARA GRAVAÇÃO DE IMAGENS; APARELHOS PARA O REGISTO DE DADOS; GRAVADORES GRÁFICOS; INTERRUPTORES DE ILUMINAÇÃO; CÂMARAS DE MONITORIZAÇÃO EM REDE PARA VIGILÂNCIA; CÂMARAS DE VÍDEO PARA VIGILÂNCIA; CÂMARAS DE VIGILÂNCIA EM REDE; CÂMARAS DE VIGILÂNCIA; RÁDIOS PARA VEÍCULOS; PAINÉIS SOLARES; CONJUNTOS DE PAINÉIS SOLARES; PAINÉIS SOLARES PARA A PRODUÇÃO DE ELETRICIDADE.
11 PAINÉIS SOLARES PARA AQUECIMENTO; PAINÉIS SOLARES DESTINADOS AO AQUECIMENTO; ILUMINAÇÃO E REFLETORES DE ILUMINAÇÃO; APARELHOS DE ILUMINAÇÃO; APARELHOS PARA ILUMINAÇÃO ELÉTRICA INTERIOR; ILUMINAÇÃO DECORATIVA; ILUMINAÇÃO EXTERIOR; ACESSÓRIOS DE ILUMINAÇÃO EXTERIOR; ACESSÓRIOS DE ILUMINAÇÃO ELÉTRICA NO EXTERIOR; APARELHOS DE ILUMINAÇÃO ELÉTRICA; APARELHOS DE ILUMINAÇÃO INDUSTRIAIS; APARELHOS DE ILUMINAÇÃO PARA USO COMERCIAL; APARELHOS DECORATIVOS DE ILUMINAÇÃO ELÉTRICA; APARELHOS E INSTALAÇÕES DE ILUMINAÇÃO; APARELHOS ELÉTRICOS PARA ACENDER; APLIQUES (ACESSÓRIOS DE ILUMINAÇÃO); APLIQUES DE ILUMINAÇÃO; BARRAS DE ILUMINAÇÃO; BASES ADAPTADAS PARA A MONTAGEM DE LÂMPADAS.
19 TELHADOS NÃO METÁLICOS COM PAINÉIS SOLARES (CÉLULAS FOTOVOLTAICAS) INCORPORADOS.
35 COMERCIO DE AUTO RÁDIOS PARA CARROS
37 INSTALAÇÃO DE RÁDIOS; SERVIÇOS DE CONSTRUÇÃO CIVIL.
42 SERVIÇOS CIENTÍFICOS E TECNOLÓGICOS; SERVIÇOS DE TI (TECNOLOGIAS DE INFORMAÇÃO); SERVIÇOS DE CIÊNCIA E TECNOLOGIA; TESTES, AUTENTICAÇÃO E CONTROLO DE QUALIDADE.

(591) #FFFFFF, #127ABF, #3FBED, #242C3F
(540)



(531) 26.11.8 ; 29.1.4

(210) **718709** MNA
 (220) 2024.01.28
 (300)
 (730) **PT SARA TEVES GOUVEIA**
 (511) 03 ARTIGOS DE HIGIENE PESSOAL; PERFUMARIA E FRAGRÂNCIAS.
 (591)
 (540)



(531) 27.5.10

(210) **718728** MNA
 (220) 2024.01.26
 (300)
 (730) **PT SOCIEDADE TÊXTIL VITAL MARQUES RODRIGUES, FILHOS, LDA.**
 (511) 24 ALMOFADAS DECORATIVAS; AMORTECIMENTO PARA BERÇOS [ROUPA DE CAMA]; BASES PARA PRATOS, EM MATÉRIAS TÊXTEIS; BOLSAS [AGASALHOS] PARA BEBÉS; CAPAS PARA ALMOFADAS; COBERTAS PARA CAMA; COBERTAS PARA COLCHÕES; COBERTORES DE CAMA; COBERTORES PARA ANIMAIS DOMÉSTICOS; CORREDORES DE MESA, SEM SER EM PAPEL; EDREDÕES; FLANELA [TECIDOS]; FRONHAS DE ALMOFADA; GAZE [TECIDO]; GUARDANAPOS EM MATÉRIAS TÊXTEIS; JÉRSEI [TECIDOS]; LENÇÓIS DE CAMA; MANTAS DE PIQUENIQUE; MANTAS DE VIAGEM [MANTAS DE COLO]; PANOS DE COZINHA; PANOS PARA LOIÇA; ROUPA DE BANHO, EXCETO VESTUÁRIO; ROUPA DE CAMA; ROUPA PARA USO DOMÉSTICO; SACOS-CAMA; SACOS-CAMA PARA BEBÉS; TECIDOS EM ALGODÃO; TOALHAS DE MESA, SEM SER EM PAPEL; TOALHAS EM MATÉRIAS TÊXTEIS; TOALHAS PARA ROSTO EM MATÉRIAS TÊXTEIS.

(591)
(540)

(531) 2.3.1

(210) **718736** MNA
 (220) 2024.01.26
 (300)
 (730) **PT NHCLIMA - VENTILAÇÃO E CLIMATIZAÇÃO, LDA**
 (511) 06 PERFIS [METÁLICOS]; TUBOS FLEXÍVEIS METÁLICOS; PARAFUSOS METÁLICOS; PARAFUSOS [DE FIXAÇÃO] METÁLICOS; PARAFUSOS DE ANCORAGEM METÁLICOS; PARAFUSOS METÁLICOS SEM CABEÇA; PARAFUSOS METÁLICOS AUTORROSCANTES; FERRAGENS METÁLICAS.
 17 FITAS DE ALUMÍNIO PARA O ISOLAMENTO DE CONDUTAS DE AQUECIMENTO; ISOLAMENTOS PARA TUBOS; ISOLAMENTOS PARA APARELHOS DE AR CONDICIONADO; TUBOS FLEXÍVEIS; TUBOS FLEXÍVEIS PARA APARELHOS DE AR CONDICIONADO.

(591)
(540)

(531) 27.5.1

(210) **718753** MNA
 (220) 2024.01.29
 (300)
 (730) **PT CLASS AND SPEED AUTO LDA**
 (511) 35 VENDA DE VEÍCULOS
 (591)
 (540)

PORTUSCAR

(210) **718761** MNA (540)
 (220) 2024.01.29
 (300)
 (730) **PT POSTURA CATITA, LDA.**
 (511) 30 PRODUTOS DE PADARIA.
 (591)
 (540)



(531) 27.5.6 ; 27.5.10 ; 27.5.17



(531) 5.5.20 ; 5.5.21 ; 29.1.3

(210) **718763** MNA
 (220) 2024.01.29
 (300)
 (730) **PT LUIS MARTINS**
 (511) 37 POLIMENTO; POLIMENTO (LIMPEZA); POLIMENTO DE VEÍCULOS; POLIMENTO DE AUTOMÓVEIS; LIMPEZA DE VEÍCULOS; LIMPEZA PROFUNDA DE VEÍCULOS; LIMPEZA E POLIMENTO DE VEÍCULOS; SERVIÇOS DE LIMPEZA DE VEÍCULOS TERRESTRES MOTORIZADOS; LAVAGEM DE VEÍCULOS; LAVAGEM DE AUTOMÓVEIS; HIGIENIZAÇÃO DE VEÍCULOS; LIMPEZA MINUCIOSA DE AUTOMÓVEIS; LIMPEZA E POLIMENTO DE VEÍCULOS MOTORIZADOS.

(591)
 (540)



(531) 1.15.21

(210) **718765** MNA
 (220) 2024.01.29
 (300)
 (730) **PT DUTRA & MALTA LDA**
 (511) 36 AGÊNCIA IMOBILIÁRIA; AGÊNCIAS IMOBILIÁRIAS; SERVIÇOS DE AGÊNCIAS IMOBILIÁRIAS; SERVIÇOS DE AGÊNCIAS DE PROPRIEDADES IMOBILIÁRIAS COMERCIAIS; AGÊNCIAS DE ALUGUER DE ALOJAMENTO (PROPRIEDADES IMOBILIÁRIAS); AGÊNCIAS DE ALUGUER DE ALOJAMENTOS [PROPRIEDADES IMOBILIÁRIAS]; SERVIÇOS DE AGÊNCIA PARA LOCAÇÃO DE PROPRIEDADES IMOBILIÁRIAS; SERVIÇOS DE AGÊNCIAS IMOBILIÁRIAS PARA O ALUGUER DE EDIFÍCIOS; SERVIÇOS DE AGÊNCIAS IMOBILIÁRIAS PARA O ARRENDAMENTO DE TERRENOS; SERVIÇOS DE AGÊNCIA IMOBILIÁRIA PARA A VENDA E ARRENDAMENTO DE EDIFÍCIOS; SERVIÇOS DE AGÊNCIA IMOBILIÁRIA PARA A VENDA E ARRENDAMENTO DE EMPRESAS; SERVIÇOS DE AGÊNCIAS IMOBILIÁRIAS RELATIVOS À COMPRA E VENDA DE TERRAS; SERVIÇOS DE AGÊNCIAS IMOBILIÁRIAS RELATIVOS À COMPRA E VENDA DE IMÓVEIS.

(591)
 (540)



(531) 26.3.1 ; 27.5.10 ; 27.5.11

(210) **718764** MNA
 (220) 2024.01.29
 (300)
 (730) **PT RESIDENCIAL SMARTA LDA**
 (511) 43 SERVIÇOS DE ALOJAMENTO TEMPORÁRIO.
 (591) Pantone 338C; Pantone 871C.

(210) **718769** MNA
 (220) 2024.01.29
 (300)
 (730) **PT MÁRIO SILVA SEQUEIRA**
 (511) 37 LIMPEZA DE VEÍCULOS; LIMPEZA DOMÉSTICA.

(591) #383c4f#bb9b57
(540)



(531) 1.15.11

(210) **718778** MNA
(220) 2024.01.29
(300)
(730) **PT DECISÕES & VARIÁVEIS, MEDIAÇÃO IMOBILIÁRIA LDA**
(511) 36 SERVIÇOS FINANCEIROS MONETÁRIOS E BANCÁRIOS; MEDIAÇÃO DE SEGUROS.
(591) Verde claro; Preto
(540)



(531) 17.5.4 ; 17.5.21 ; 29.1.3

(210) **718779** MNA
(220) 2024.01.29
(300)
(730) **PT AGROSEBER, S.A.**
(511) 41 ENTRETENIMENTO RELACIONADO COM PROVAS DE VINHOS; ORGANIZAÇÃO E REALIZAÇÃO DE EVENTOS DE PROVAS DE VINHOS COM FINS DE ENTRETENIMENTO E EDUCATIVOS.
43 PREPARAÇÃO DE REFEIÇÕES; FORNECIMENTO DE REFEIÇÕES PARA CONSUMO IMEDIATO; PREPARAÇÃO DE REFEIÇÕES PARA TERCEIROS POR SUBCONTRATAÇÃO; INFORMAÇÃO E ACONSELHAMENTO RELATIVOS À PREPARAÇÃO DE REFEIÇÕES; SERVIÇOS DE ALIMENTAÇÃO E BEBIDAS TAKE-AWAY; SERVIÇOS DE CATERING PARA O FORNECIMENTO DE ALIMENTOS; SERVIÇOS DE CONSULTADORIA EM CATERING DE ALIMENTOS E BEBIDAS; SERVIÇOS DE RESERVAS DE RESTAURANTES; SERVIÇOS DE PROVAS (DEGUSTAÇÕES) DE VINHOS (FORNECIMENTO DE BEBIDAS); FORNECIMENTO DE INSTALAÇÕES PARA CONGRESSOS; SERVIÇOS DE RESTAURAÇÃO (ALIMENTAÇÃO); RESERVAS DE RESTAURANTES VIA INTERNET.

(591)
(540)

ESPAÇO SAMPAYO

(210) **718780** MNA
(220) 2024.01.29
(300)
(730) **PT SECRETARIADO NACIONAL DE LITURGIA CASA DE SANTA ANA SANTUÁRIO DE FÁTIMA**
(511) 33 VINHOS.
(591) Castanho; Branco; Azul escuro
(540)



(531) 26.11.99 ; 29.1.4 ; 29.1.7

(210) **718808** MNA
(220) 2024.01.29
(300)
(730) **PT CARLOS FILIPE ALMEIDA MELO UNIPESSOAL LDA**
(511) 40 RECICLAGEM DE PLÁSTICOS.
(591) VERMELHO; PRETO; BRANCO
(540)



(531) 15.7.1 ; 29.1.1

(210) **718809** MNA
(220) 2024.01.29
(300)
(730) **PT SMILE FUN - EQUIPAMENTOS DE DIVERSÃO, LDA**

(511) 28 JOGOS.
(591)
(540)



(531) 2.1.15 ; 2.5.2 ; 2.5.23

(210) **718811** MNA
(220) 2024.01.29
(300)
(730) **PT MAMBRI - FÁBRICA DE CALÇADO, LDA**
(511) 25 CALÇADO.
(591)
(540)

ASCHANATAS

(210) **718812** MNA
(220) 2024.01.29
(300)
(730) **PT MY.ALMO, UNIPessoal LDA**
(511) 25 CALÇADO; VESTUÁRIO.
(591)
(540)

PORO

(210) **718813** MNA
(220) 2024.01.29
(300)
(730) **PT ASSOCIAÇÃO MOTOCLUBE DE AMARES**
(511) 25 PARTES DE VESTUÁRIO, CALÇADO E CHAPELARIA.
41 SERVIÇOS DE EDUCAÇÃO, ENTRETENIMENTO E DESPORTO.
(591) Preto, Branco e Cinzento
(540)



(531) 2.1.1 ; 2.9.23 ; 9.7.21

(210) **718815** MNA
(220) 2024.01.29
(300)
(730) **PT MANUEL COSTA E FILHOS, LDA**
(511) 33 BEBIDAS ALCOÓLICAS (EXCLUINDO CERVEJA).
(591)
(540)

A MINHOTINHA

(210) **718818** MNA
(220) 2024.01.29
(300)
(730) **PT MANUEL COSTA E FILHOS, LDA**
(511) 33 BEBIDAS ALCOÓLICAS EXCETO CERVEJA.
(591)
(540)

BASAL

(210) **718819** MNA
(220) 2024.01.29
(300)
(730) **PT GONÇALO MAGALHÃES MACHADO
PT MÓNICA BARBOSA MARQUES**
(511) 25 VESTUÁRIO.
(591) #EABE85; #56C0D1; #1D1C21; #F6FBFB; #95BAC8;
#355265; #4EBECF; #CDB190; #FADDAF; #B87C65;
#71C6D1.
(540)



(531) 3.2.7 ; 3.2.25

(210) **718820** MNA
 (220) 2024.01.29
 (300)
 (730) **PT MANUEL COSTA E FILHOS, LDA**
 (511) 33 BEBIDAS ALCOÓLICAS EXCETO CERVEJA.
 (591)
 (540)

MUNHOS

(210) **718823** MNA
 (220) 2024.01.29
 (300)
 (730) **PT COSME HÉLIO DOS SANTOS SOUSA**
 (511) 06 FERRAGENS METÁLICAS; MATERIAIS E ELEMENTOS DE METAL PARA EDIFICAÇÃO E CONSTRUÇÃO; MATERIAIS NÃO TRANSFORMADOS E SEMITRANSFORMADOS DE METAL, SEM USO ESPECÍFICO; PORTAS, PORTÕES, JANELAS E REVESTIMENTOS DE JANELA (METÁLICOS); RECIPIENTES E ARTIGOS METÁLICOS PARA TRANSPORTE E EMBALAGEM; QUINQUILHARIA METÁLICA; SERRALHARIA NÃO METÁLICA; ESTÁTUAS E OBRAS DE ARTE EM METAIS COMUNS; ESTRUTURAS E CONSTRUÇÕES TRANSPORTÁVEIS DE METAL.
 19 ESTRUTURAS E CONSTRUÇÕES TRANSPORTÁVEIS, NÃO SENDO DE METAL; ESTÁTUAS E OBRAS DE ARTE, FEITAS DE MATERIAIS TAIS COMO PEDRA, BETÃO E MÁRMORE, INCLUÍDOS NA CLASSE; MATERIAIS E ELEMENTOS DE EDIFICAÇÃO E CONSTRUÇÃO, NÃO METÁLICOS; PORTAS, PORTÕES, JANELAS E REVESTIMENTOS DE JANELAS, NÃO SENDO DE METAL; MADEIRA SEMITRANSFORMADA OU ARTIFICIAL; MATERIAIS MINERAIS NÃO METÁLICOS, TAIS COMO PEDRA, ARGILA, BETUME, BETÃO OU SEUS SUBSTITUTOS, NÃO TRANSFORMADOS E SEMITRANSFORMADOS.
 20 ESCADAS E DEGRAUS MÓVEIS, NÃO METÁLICOS; ESTÁTUAS, ESTATUETAS, OBRAS DE ARTE, ORNAMENTOS E DECORAÇÕES, FEITOS DE MATERIAIS TAIS COMO MADEIRA, CERA, GESSO OU PLÁSTICO, INCLUÍDOS NA CLASSE; EXPOSITORES, SUPORTES E SINALIZAÇÃO, NÃO METÁLICOS; OBRAS DE ARTE E DECORAÇÕES, INCLUINDO ESCULTURAS, FEITAS SOBRETUDO DE MADEIRA, PALHA, OSSO, CONCHA, CERA, RESINA, PLÁSTICO OU GESSO, OU DE SEUS SUBSTITUTOS;

ACABAMENTOS PARA MÓVEIS, EM MATÉRIAS PLÁSTICAS; ACESSÓRIOS (NÃO-METÁLICOS) PARA GUARDA-LOIÇAS; ACESSÓRIOS DE EXPOSIÇÃO METÁLICOS [MOBILIÁRIO]; ACESSÓRIOS DE MOBÍLIA, NÃO METÁLICOS; ACESSÓRIOS DE PAREDE [MOBILIÁRIO]; ACESSÓRIOS NÃO METÁLICOS PARA ARMÁRIOS; ACESSÓRIOS PARA ARMÁRIOS (NÃO-METÁLICOS); ACESSÓRIOS PARA INTERIORES DE GUARDA-ROUPAS; ACESSÓRIOS PARA MOBILIÁRIO, NÃO METÁLICOS; ACESSÓRIOS PARA TRINCOS, NÃO METÁLICOS; ACESSÓRIOS DE CANTO, NÃO METÁLICOS, PARA RECIPIENTES; ALGUIDARES DE PLÁSTICO; APARADORES DE PAREDE; ARCAS; ARCAS DE ARMAZENAMENTO EM MATÉRIAS PLÁSTICAS; ARCAS DE ARMAZENAMENTO EM MADEIRA; ARCAS DE MADEIRA PARA GUARDAR BRINQUEDOS; ARCAS NÃO METÁLICAS; ARCAS, NÃO METÁLICAS; ARMAÇÕES (NÃO METÁLICAS) PARA RECIPIENTES; BAÚS NÃO METÁLICOS.

21 ARGOLAS PARA TOALHAS; ARGOLAS PARA TOALHAS [ACESSÓRIOS PARA CASAS DE BANHO]; ARGOLAS PARA TOALHAS, NÃO EM METAIS PRECIOSOS; BACIAS; BACIAS [RECIPIENTES]; BACIAS [PIAS]; BACIAS, [RECIPIENTES]; BANHEIRAS DE PLÁSTICO PARA CRIANÇAS; BANHEIRAS DOBRÁVEIS PARA BEBÉS; BANHEIRAS PARA BEBÉS; BANHEIRAS PARA BEBÉ, PORTÁTEIS; BANHEIRAS PORTÁTEIS PARA BEBÉS; CAIXAS PARA GUARDAR DENTES ARTIFICIAIS; CESTOS PARA TOALHAS; COBERTURAS PARA CAIXAS DE LENÇOS; COBERTURAS PARA CAIXAS DE LENÇOS DE PAPEL; ESTANTES PARA CHAMPÔ; ESTANTES PARA GEL DE DUCHE; ESTANTES PARA PRODUTOS DE CUIDADOS DO CORPO E DE BELEZA; ESTANTES PARA PRODUTOS DE LIMPEZA CORPORAL; ESTANTES PARA SABONETE PARA AS MÃOS; FRASCOS PARA BOLAS DE ALGODÃO; LAVATÓRIOS (RECETÁCULOS); LAVATÓRIOS DE CASA DE BANHO [RECETÁCULOS]; PINCÉIS PARA A BARBA (PORTA-); PORTA-ESCOVAS PARA LAVATÓRIOS; PORTA-PINCÉIS PARA A BARBA; PORTA-PINCÉIS PARA BARBEAR; PRATELEIRAS DE BANHO EM PLÁSTICO [TRANSPORTADORES]; PULVERIZADORES E VAPORIZADORES DE PERFUME; RECETÁCULOS; RECIPIENTES DE SABÃO; RECIPIENTES PARA LOÇÕES, VAZIOS, PARA USO DOMÉSTICO; SABONETEIRAS; SABONETEIRAS [CAIXAS]; SABONETEIRAS [SUPORTES]; SABONETEIRAS DE PAREDE; SUPORTE PARA PINCÉIS DA BARBA; SUPORTES DE COPOS PARA CASAS DE BANHO; SUPORTES DE GELES DE DUCHE; SUPORTES DE ROLOS DE PAPEL HIGIÊNICO; SUPORTES DE SABÃO PARA AS MÃOS; SUPORTES PARA BANHEIRAS PORTÁTEIS PARA BEBÉS; SUPORTES PARA COSMÉTICOS; SUPORTES PARA CHAMPÔ; TIGELAS PARA A BARBA; TIGELAS; TAÇAS PARA BARBEAR; TANQUES PARA LAVAR ROUPA; TAMPAS DE CAIXAS PARA LENÇOS DE PAPEL, EM CERÂMICA; SUPORTES PARA UTENSÍLIOS DE BARBEAR; SUPORTES PARA TOALHAS; SUPORTES PARA SABÃO; SUPORTES PARA ROLOS DE PAPEL HIGIÊNICO; SUPORTES PARA PINCÉIS DA BARBA; SUPORTES PARA PAPEL HIGIÊNICO; SUPORTES PARA ESPONJAS DE MAQUILHAGEM; SUPORTES PARA ESCOVAS DE PIAÇABA; TIGELAS PARA BARBEIROS; TINAS DE ENXAGUAMENTO; TINAS DE LAVAGEM; TINAS DE LAVAR A ROUPA; TOALHEIROS; TOALHEIROS [DE BARRA E DE ARO]; TOALHEIROS DE BARRA E ARGOLA; TOALHEIROS, NÃO EM METAISPRECIOSOS; VARÕES E ARGOLAS PARA TOALHAS; VASILHAS DE BARRO; LAVATÓRIOS [BACIAS, NÃO SENDO PARTES DE INSTALAÇÕES SANITÁRIAS].

(591)

(540)



(531) 7.1.99

(210) **718825** MNA
 (220) 2024.01.29
 (300)
 (730) **PT SÍLVIA SANDRINA ASCENSÃO SOARES**

(511) 37 LIMPEZA DE FACHADAS; LIMPEZA DE ESTRUTURAS; LIMPEZA DE AUTOMÓVEIS; LIMPEZA DE VEÍCULOS; LIMPEZA DE ESCOLAS; LIMPEZA DE PISCINAS; LIMPEZA DE MONUMENTOS; LIMPEZA DE ESTORES; LIMPEZA DE FÁBRICAS; JANELAS (LIMPEZA DE -); LIMPEZA DE JANELAS; LIMPEZA DE INTERIORES; LIMPEZA DE TAPETES; LIMPEZA DE HOTÉIS; LIMPEZA DE EDIFÍCIOS; LIMPEZA DE HOSPITAIS; LIMPEZA DE PROPRIEDADES; LIMPEZA DE BANHEIRAS; SERVIÇOS DE LIMPEZA; LIMPEZA DE ESTRUTURAS MÓVEIS; LIMPEZA INDUSTRIAL DE EDIFÍCIOS; LIMPEZA DE ÁREAS URBANAS; LIMPEZA DE EDIFÍCIOS [INTERIOR]; LIMPEZA DE INSTALAÇÕES DOMÉSTICAS; LIMPEZA DE ÁGUAS-FURTADAS; LIMPEZA DE INSTALAÇÕES COMERCIAIS; LIMPEZA DE EDIFÍCIOS PÚBLICOS; LIMPEZA DE CASAS RESIDENCIAIS; LIMPEZA PROFUNDA DE VEÍCULOS; SERVIÇOS DE LIMPEZA INDUSTRIAL; SERVIÇOS DE LIMPEZAS DOMÉSTICAS; LIMPEZA DE EDIFÍCIOS [SUPERFÍCIES EXTERIORES]; LIMPEZA DE FACHADAS DE EDIFÍCIOS; LIMPEZA DE SUPERFÍCIES DE PAREDES; LIMPEZA DE CONTENTORES PARA ARMAZENAMENTO; SERVIÇOS DE LIMPEZA DE PISCINAS; LIMPEZA DE LOCAIS DE CONSTRUÇÃO; LIMPEZA DE STANDS DE EXPOSIÇÃO; LIMPEZA E HIGIENE DE CALHAS; LIMPEZA DE INTERIORES DE EDIFÍCIOS; LIMPEZA DE SUPERFÍCIES DE SOALHO; LIMPEZA DE TAPETES E ALCATIFAS; LIMPEZA DE INSTALAÇÕES SANITÁRIAS PÚBLICAS; LIMPEZA DE REVESTIMENTOS DE PAVIMENTOS; LIMPEZA DE INSTALAÇÕES SANITÁRIAS MÓVEIS; SERVIÇOS DE LIMPEZA DE TETOS; LIMPEZA DE SUPERFÍCIES DE TETOS; PRESTAÇÃO DE SERVIÇOS DE LIMPEZA; SERVIÇOS DE LIMPEZA E DE PORTARIA; LIMPEZA DOMÉSTICA.

(591)

(540)



(531) 27.99.19

(210) **718826** MNA
 (220) 2024.01.29
 (300)
 (730) **PT RAFAEL CUNHA FERNANDES**
 (511) 41 SERVIÇOS DE PERSONAL TRAINER [TREINO FÍSICO].
 (591)
 (540)



(531) 27.5.10 ; 27.5.11

(210) **718827** MNA
 (220) 2024.01.29
 (300)
 (730) **PT RENATA GODIO DAS VIRGENS**
 (511) 29 AZEITE; AZEITE COMESTÍVEL; AZEITE EXTRA VIRGEM; AZEITE VIRGEM EXTRA; AZEITE PARA A ALIMENTAÇÃO; AZEITE EXTRA VIRGEM PARA ALIMENTAÇÃO.
 31 FRUTAS FRESCAS; TANGERINAS [FRUTAS FRESCAS]; MISTURA DE FRUTAS FRESCAS; FRUTAS FRESCAS, FRUTOS SECOS, LEGUMES E ERVAS; ALHO FRESCO; ALHO CRU; ALHO NÃO PROCESSADO; ALHO VERDE FRESCO; ESCAPOS DE ALHO FRESCOS.
 33 VINHOS; VINHOS DOCES; VINHOS ROSÉ; VINHOS GENEROSOS; VINHOS FORTIFICADOS; VINHOS ESPUMANTES; VINHOS ALCOÓLICOS; VINHOS ESPUMANTES BRANCOS; VINHOS ESPUMANTES TINTOS; VINHOS DE FRUTA; VINHOS DE MESA; VINHOS ESPUMANTES NATURAIS; VINHOS SEM GÁS; VINHOS PARA COZINHAR; VINHOS COM BAIXO TEOR DE ÁLCOOL.

(591)

(540)

GODIO

ALIMENTAR

(531) 27.5.15

RELACIONADOS COM ASSUNTOS REGULAMENTARES; SERVIÇOS DE COMUNICAÇÃO POLÍTICA; SERVIÇOS DE GRUPOS DE PRESSÃO POLÍTICA; SERVIÇOS DE INFORMAÇÃO POLÍTICA; SERVIÇOS DE LOBBY POLÍTICO; SERVIÇOS DE LOBBY SEM FINS COMERCIAIS; SERVIÇOS DE MEDIAÇÃO.

(591) Azul; Branco; Amarelo

(540)



(531) 1.1.99

(210) **718828** MNA

(220) 2024.01.29

(300)

(730) PT **FERNANDO WALTER DE OLIVEIRA PESTANA**

(511) 41 ORGANIZAÇÃO DE EVENTOS DESPORTIVOS.

(591)

(540)



(531) 26.1.14

(210) **718830** MNA

(220) 2024.01.29

(300)

(730) PT **AIDA CAROLINA LEITE BRAGANÇA MOREIRA**

(511) 07 IMPRESSORAS 3D.

09 SCANNERS 3D; SOFTWARE.

10 PALMILHAS ORTOPÉDICAS; PALMILHAS DE CORREÇÃO [ORTOPÉDICAS]; PALMILHAS PARA O TRATAMENTO CORRETIVO DE DEFORMAÇÕES DOS PÉS; PALMILHAS ORTOPÉDICAS COM SUPORTES PARA O ARCO PLANTAR INCORPORADOS; PALMILHAS PARA USO ORTOPÉDICO EM SAPATOS; ORTÓTESES PARA O PÉ.

17 FILAMENTOS TERMOPLÁSTICOS SEMITRABALHADOS DESTINADOS À IMPRESSÃO EM 3D.

(591)

(540)



(531) 26.7.4

(210) **718829** MNA

(220) 2024.01.29

(300)

(730) PT **ANTÓNIO LUÍS BARREIROS DA SILVA BRAZ**

(511) 35 SERVIÇOS DE ASSISTÊNCIA, GESTÃO E ADMINISTRAÇÃO DE NEGÓCIOS; SERVIÇOS DE PUBLICIDADE, DE MARKETING E DE PROMOÇÃO; SERVIÇOS DE PUBLICIDADE, DE MARKETING E PROMOCIONAIS; SERVIÇOS DE PUBLICIDADE, DE PROMOÇÃO E DE MARKETING.

41 PUBLICAÇÃO, RELATO E REDAÇÃO DE TEXTOS; SERVIÇOS DE EDUCAÇÃO, ENTRETENIMENTO E DESPORTO; TRADUÇÃO E INTERPRETAÇÃO; EDUCAÇÃO, ENTRETENIMENTO E DESPORTO.

45 SERVIÇOS POLÍTICOS; ACONSELHAMENTO POLÍTICO; CONSULTADORIA EM MATÉRIA DE CAMPANHAS POLÍTICAS; CONSULTADORIA POLÍTICA; CONSULTORIA EM PROTEÇÃO DE INDICAÇÕES GEOGRÁFICAS; FORNECIMENTO DE INFORMAÇÕES SOBRE QUESTÕES RELACIONADAS COM DIREITOS HUMANOS; INVESTIGAÇÃO E ANÁLISE NO ÂMBITO POLÍTICO; MEDIAÇÃO; ORGANIZAÇÃO DE REUNIÕES POLÍTICAS; PREPARAÇÃO DE NORMAS; SERVIÇOS DE ARBITRAGEM, MEDIAÇÃO E RESOLUÇÃO DE CONFLITOS; SERVIÇOS DE APOIO

(210) **718831** MNA

(220) 2024.01.29

(300)

(730) PT **TECNOSINES - ELECTRICIDADE, ELECTRÓNICA E SISTEMAS DE SEGURANÇA, UNIPESSOAL LDA**

- (511) 01 AMIDOS PARA USO NA FABRICAÇÃO E INDÚSTRIA; BETUMES, MATERIAIS DE ENCHIMENTO E MASSAS PARA USO NA INDÚSTRIA; COMPOSTOS QUÍMICOS E ORGÂNICOS PARA USO NO FABRICO DE ALIMENTOS E BEBIDAS; DETERGENTES PARA USO NA FABRICAÇÃO E INDÚSTRIA; MATÉRIAS ADESIVAS PARA USO NA INDÚSTRIA; MATÉRIAS FILTRANTES [QUÍMICAS, MINERAIS, VEGETAIS E OUTRAS MATÉRIAS EM ESTADO BRUTO]; MATÉRIAS PLÁSTICAS NÃO PROCESSADAS; MEIOS DE CULTIVO, FERTILIZANTES E PRODUTOS QUÍMICOS UTILIZADOS NA AGRICULTURA, HORTICULTURA E SILVICULTURA; PREPARAÇÕES E MATERIAIS QUÍMICOS PARA FILME, FOTOGRAFIA E IMPRESSÃO; RESINAS SINTÉTICAS E ARTIFICIAIS NÃO PROCESSADAS; SAIS PARA USO INDUSTRIAL; ADESIVOS PARA FINS INDUSTRIAIS; MATERIAIS PLÁSTICOS EM ESTADO BRUTO; MATÉRIAS PLÁSTICAS EM ESTADO BRUTO; MATÉRIAS PLÁSTICAS SOB A FORMA DE MATÉRIAS-PRIMAS; SUBSTÂNCIAS QUÍMICAS, MATERIAIS QUÍMICOS E PREPARAÇÕES QUÍMICAS E ELEMENTOS NATURAIS.
- 02 CORANTES, COLORAÇÕES, PIGMENTOS E TINTAS; DILUENTES E ESPESSANTES PARA REVESTIMENTOS, CORANTES E TINTAS; RESINAS NATURAIS; REVESTIMENTOS; RESINAS NATURAIS NO ESTADO BRUTO; REVESTIMENTOS [TINTAS].
- 03 ARTIGOS DE HIGIENE PESSOAL; CERA PARA ALFAIATES E SAPATEIROS; PREPARAÇÕES DE LIMPEZA E FRAGRÂNCIA, NÃO PARA USO PESSOAL; PRODUTOS PARA TRATAMENTO (LIMPEZA, ETC.) DE ANIMAIS; ÓLEOS ESSENCIAIS E EXTRATOS AROMÁTICOS; PREPARAÇÕES PARA HIGIENE PESSOAL; PRODUTOS DE TOILETTE.
- 04 COMBUSTÍVEIS E MATÉRIAS DE ILUMINAÇÃO; COMPOSTOS PARA O CONTROLO DO PÓ/POEIRA; ENERGIA ELÉTRICA; LUBRIFICANTES E GORDURAS INDUSTRIAIS, CERAS E LÍQUIDOS; AGLOMERANTES DE POEIRA; COMPOSIÇÕES PARA LIGAR A POEIRA; PREPARAÇÕES DE AGLOMERAÇÃO DE POEIRA; PRODUTOS PARA ABSORVER, REGAR E LIGAR; PRODUTOS PARA AGLOMERAR A POEIRA; PRODUTOS PARA LIGAR A POEIRA.
- 06 ESTRUTURAS E CONSTRUÇÕES TRANSPORTÁVEIS DE METAL; FERRAGENS METÁLICAS; MATERIAIS E ELEMENTOS DE METAL PARA EDIFICAÇÃO E CONSTRUÇÃO; MATERIAIS NÃO TRANSFORMADOS E SEMITRANSFORMADOS DE METAL, SEM USO ESPECÍFICO; PORTAS, PORTÕES, JANELAS E REVESTIMENTOS DE JANELA (METÁLICOS); RECIPIENTES E ARTIGOS METÁLICOS PARA TRANSPORTE E EMBALAGEM; QUINQUILHARIA METÁLICA; SERRALHARIA NÃO METÁLICA.
- 07 BOMBAS, COMPRESSORES E SOPRADORES; EQUIPAMENTO AGRÍCOLA, DE TERRAPLANAGEM, DE CONSTRUÇÃO, DE EXTRAÇÃO DE PETRÓLEO E GÁS E DE MINERAÇÃO; EQUIPAMENTOS PARA MOVER E MANOBRAR; GERADORES DE ELETRICIDADE; MÁQUINAS DE VARRER, LIMPAR, LAVAR E DE LAVANDARIA; CENTRAIS GERADORAS DE ELETRICIDADE; CORRENTE (GERADORES DE -); DISPOSITIVOS DE PRODUÇÃO DE ELETRICIDADE; ELETRICIDADE (GERADORES DE -); FERRAMENTAS DE DESENCARCERAMENTO [TESOURAS DE SALVAMENTO ELÉTRICAS]; GERADORES DE CORRENTE; GERADORES DE CORRENTE ELÉTRICA; GERADORES DE ENERGIA ELÉTRICA; GERADORES ELÉTRICOS; GRUPOS GERADORES DE ELETRICIDADE; MÁQUINAS DISPENSADORAS; MÁQUINAS E MÁQUINAS-FERRAMENTAS PARA EMERGÊNCIA E SALVAMENTO; MÁQUINAS E MÁQUINAS-FERRAMENTAS PARA O TRATAMENTO DE MATERIAIS E PARA FABRICO; ROBOTS INDUSTRIAIS; MÁQUINAS PARA A PRODUÇÃO DE ENERGIA.
- 10 APARELHOS E INSTRUMENTOS MÉDICOS E VETERINÁRIOS; AUXILIARES DE ALIMENTAÇÃO E CHUPETAS; AUXILIARES DE MOBILIDADE; AUXILIARES SEXUAIS; DISPOSITIVOS PARA PROTEÇÃO AUDITIVA; EQUIPAMENTO DE FISIOTERAPIA; MOBILIÁRIO E ROUPA DE CAMA MÉDICOS, EQUIPAMENTO PARA MOVIMENTAÇÃO DE PACIENTES; PRÓTESES E IMPLANTES ARTIFICIAIS; VESTUÁRIO, ARTIGOS DE CHAPELARIA E CALÇADO, SUSPENSÓRIOS E ARTIGOS DE APOIO, PARA USO MEDICINAL; APARELHOS PARA A FISIOTERAPIA; APARELHOS PARA A PROTEÇÃO DO OUVIDO; APARELHOS PARA A PROTEÇÃO DOS OUVIDOS; APARELHOS PARA TRATAMENTOS DE FISIOTERAPIA; DISPOSITIVOS AUXILIARES PARA A VIDA SEXUAL DO CASAL; PROTETORES PARA OS OUVIDOS; VESTUÁRIO, CHAPELARIA E CALÇADO PARA PESSOAL MÉDICO E DOENTES.
- 11 ACESSÓRIOS DE REGULAÇÃO E DE SEGURANÇA PARA INSTALAÇÕES DE ÁGUA E GÁS; APARELHOS PARA BRONZEAMENTO; ARTIGOS PESSOAIS DE AQUECIMENTO E SECAGEM; CONDUTAS E INSTALAÇÕES PARA TRANSPORTE DE GASES DE ESCAPE; DISPOSITIVOS DE INGNIÇÃO; EQUIPAMENTO DE AQUECIMENTO, VENTILAÇÃO, AR CONDICIONADO E PURIFICAÇÃO DO AR (AMBIENTE); EQUIPAMENTO DE COZEDURA, AQUECIMENTO, REFRIGERAÇÃO E CONSERVAÇÃO DE ALIMENTOS E BEBIDAS; EQUIPAMENTO DE REFRIGERAÇÃO E CONGELAMENTO; FILTROS PARA USO INDUSTRIAL E DOMÉSTICO; ILUMINAÇÃO E REFLETORES DE ILUMINAÇÃO; INSTALAÇÕES DE SECAGEM; INSTALAÇÕES DE TRATAMENTO INDUSTRIAL; APARELHOS DE IGNIÇÃO; APARELHOS PARA AQUECER E VAPORIZAR ARTIGOS E TECIDOS, NÃO DESTINADOS A USOS INDUSTRIAIS; ELEMENTOS E FILAMENTOS DE AQUECIMENTO; INSTALAÇÕES NUCLEARES; INSTALAÇÕES SANITÁRIAS, EQUIPAMENTOS DE ABASTECIMENTO DE ÁGUA E DE SANEAMENTO; QUEIMADORES, CALDEIRAS E AQUECEDORES; LAREIRAS DE SALA; MÁQUINAS DE FAZER NEVOEIRO E FUMO; QUEIMADORES E AQUECEDORES PARA USO LABORATORIAL; SECADORES [APARELHOS].
- 17 ARTIGOS E MATERIAIS ISOLANTES E DE PROTEÇÃO; TUBOS FLEXÍVEIS, CONDUTAS, MANGUEIRAS E PARTES DOS MESMOS (INCLUINDO VÁLVULAS) E ACESSÓRIOS PARA TUBOS RÍGIDOS, SENDO TODOS NÃO METÁLICOS; VEDANTES, SELANTES E ENCHIMENTOS; FIBRAS MINERAIS OU ELASTÓMEROS, OU SEUS SUBSTITUTOS, NÃO TRANSFORMADOS OU SEMITRANSFORMADOS; PLÁSTICOS, RESINAS, POLÍMEROS OU FIBRAS SINTÉTICAS SEMITRANSFORMADOS (SEM SER PARA USO TÊXTIL), OU SEUS SUBSTITUTOS; TUBOS FLEXÍVEIS, TUBOS, MANGUEIRAS E RESPECTIVOS ACESSÓRIOS, INCLUINDO VÁLVULAS, NÃO METÁLICOS.
- 19 ESTRUTURAS E CONSTRUÇÕES TRANSPORTÁVEIS, NÃO SENDO DE METAL; ESTÁTUAS E OBRAS DE ARTE, FEITAS DE MATERIAIS TAIS COMO PEDRA, BETÃO E MÁRMORE, INCLUÍDOS NA CLASSE; MATERIAIS E ELEMENTOS DE EDIFICAÇÃO E CONSTRUÇÃO, NÃO METÁLICOS; PORTAS, PORTÕES, JANELAS E REVESTIMENTOS DE JANELAS, NÃO SENDO DE METAL; MADEIRA SEMITRANSFORMADA OU ARTIFICIAL; MATERIAIS MINERAIS NÃO METÁLICOS, TAIS COMO PEDRA, ARGILA, BETUME, BETÃO OU SEUS SUBSTITUTOS, NÃO TRANSFORMADOS E SEMITRANSFORMADOS; OBRAS DE ARTE E DECORAÇÕES, INCLUINDO ESCULTURAS, FEITAS SOBRETUDO DE MATERIAIS MINERAIS NÃO

- METÁLICOS, TAIS COMO PEDRA, BETUME OU BETÃO, OU DE SEUS SUBSTITUTOS.
- 27 REVESTIMENTOS DE PAVIMENTOS E REVESTIMENTOS ARTIFICIAIS PARA CHÃO; REVESTIMENTOS PARA PAREDES E TETOS.
- 29 CARNE E PRODUTOS À BASE DE CARNE; FRUTOS, FUNGOS, VEGETAIS, OLEAGINOSAS E LEGUMINOSAS PROCESSADOS; OVOS DE AVES E PRODUTOS À BASE DE OVO; PEIXE, MARISCO E MOLUSCOS, NÃO VIVOS; PRODUTOS LÁCTEOS E SUBSTITUTOS LÁCTEOS; SOPAS E CALDOS, EXTRATOS DE CARNE; TRIPAS PARA SALSICHAS E SUAS IMITAÇÕES; ÓLEOS E GORDURAS ALIMENTARES; ÓLEOS E GORDURAS.
- 30 AÇÚCARES, ADOÇANTES NATURAIS, REVESTIMENTOS E COBERTURAS DOCES, PRODUTOS APÍCOLAS; CAFÉ, CHÁS E CACAU E SUBSTITUTOS DOS MESMOS; GELADOS, IOGURTES GELADOS E SORVETES; GELO PARA REFRESCAR; GRÃOS PROCESSADOS, AMIDOS, E PRODUTOS FEITOS A PARTIR DOS MESMOS, PREPARAÇÕES DE COZEDURA E LEVEDURAS; SAIS, TEMPEROS, AROMAS E CONDIMENTOS; AÇÚCARES, ADOÇANTES NATURAIS, COBERTURAS E RECHEIOS DOCES, PRODUTOS APÍCOLAS E DECORAÇÕES COMESTÍVEIS.
- 32 BEBIDAS SEM ÁLCOOL; CERVEJA E CERVEJA SEM ÁLCOOL; PREPARAÇÕES PARA A PRODUÇÃO DE BEBIDAS; BEBIDAS (NÃO ALCÓOLICAS); BEBIDAS DESALCOOLIZADAS; PREPARAÇÕES NÃO ALCÓOLICAS PARA FAZER BEBIDAS; REFRIGERANTES.
- 33 BEBIDAS ALCÓOLICAS (EXCLUINDO CERVEJA); ESSÊNCIAS E EXTRATOS ALCÓOLICOS; BEBIDAS ALCÓOLICAS EXCETO CERVEJA; PREPARAÇÕES ALCÓOLICAS PARA FAZER BEBIDAS; PREPARAÇÕES PARA PRODUZIR BEBIDAS ALCÓOLICAS.
- 35 SERVIÇOS DE ASSISTÊNCIA, GESTÃO E ADMINISTRAÇÃO DE NEGÓCIOS; SERVIÇOS DE PUBLICIDADE, DE MARKETING E DE PROMOÇÃO; SERVIÇOS DE PUBLICIDADE, DE MARKETING E PROMOCIONAIS; SERVIÇOS DE PUBLICIDADE, DE PROMOÇÃO E DE MARKETING.
- 37 ALUGUER DE FERRAMENTAS, INSTALAÇÕES E EQUIPAMENTO DE CONSTRUÇÃO, DEMOLIÇÃO, LIMPEZA E MANUTENÇÃO; CARREGAMENTO DE BATERIAS E DE DISPOSITIVOS DE ARMAZENAMENTO DE ELETRICIDADE E ALUGUER DE EQUIPAMENTO CONEXO; EDIFICAÇÃO, CONSTRUÇÃO E DEMOLIÇÃO; EXTERMINAÇÃO, DESINFESTAÇÃO E CONTROLO DE PRAGAS; SERVIÇOS DE ESCAVAÇÃO E EXTRAÇÃO DE RECURSOS NATURAIS; EXTRAÇÃO DE RECURSOS NATURAIS.
- 39 DISTRIBUIÇÃO POR TUBAGENS E CABOS; EMBALAGEM E ENTREPOSTO DE MERCADORIAS; ESTACIONAMENTO E ARMAZENAMENTO DE VEÍCULOS; SERVIÇOS DE ALUGUER RELACIONADOS COM VEÍCULOS, TRANSPORTE E ARMAZENAMENTO; SERVIÇOS DE INFORMAÇÃO, ACONSELHAMENTO E RESERVA RELATIVOS A TRANSPORTES; TRANSPORTE; ESTACIONAMENTO E ARMAZENAMENTO DE VEÍCULOS, ANCORAGEM; ORGANIZAÇÃO DE SERVIÇOS DE TRANSPORTE; SERVIÇOS DE ALUGUER RELACIONADOS COM TRANSPORTE E ARMAZENAMENTO; SERVIÇOS DE EMBALAGEM E ARMAZENAGEM; SERVIÇOS DE NAVEGAÇÃO [TRANSPORTE]; SERVIÇOS DE TRANSPORTE EM VEÍCULOS AUTOMÓVEIS.
- 45 SERVIÇOS DE PROTEÇÃO, SALVAMENTO, SEGURANÇA E EXECUÇÃO DA LEI.

(591) Preto; Vermelho
(540)



(531) 27.5.11 ; 29.1.1

(210) **718833** MNA
(220) 2024.01.30
(300)
(730) **PT JOSÉ FRANCISCO MOREIRA FREITAS RIBEIRO**
(511) 25 VESTUÁRIO.
(591)
(540)

KISS ME. A LOT

(210) **718838** MNA
(220) 2024.01.30
(300)
(730) **PT VEIGAS & VEIGAS, SOCIEDADE DE MEDIAÇÃO IMOBILIÁRIA UNIP. LDA**
(511) 36 ANGARIAÇÃO DE FUNDOS E PATROCÍNIO FINANCEIRO; EMPRÉSTIMOS SOBRE PENHORES; SERVIÇOS DE AVALIAÇÕES FINANCEIRAS; SERVIÇOS FINANCEIROS, MONETÁRIOS E BANCÁRIOS; SERVIÇOS IMOBILIÁRIOS.
(591) RGB 0/147/221; RGB 152/162/168
(540)



(531) 5.5.20 ; 5.5.21 ; 29.1.4

(210) **718840** MNA
(220) 2024.01.30
(300)
(730) **PT OZ ENERGIA GÁS, S.A.**

- (511) 01 ADITIVOS DETERGENTES PARA GASOLINA; ADITIVOS QUÍMICOS PARA CARBURANTES; ADITIVOS QUÍMICOS PARA ÓLEOS; AGENTES DE ARREFECIMENTO PARA MOTORES DE VEÍCULOS; COMBUSTÍVEIS (PRODUTOS PARA ECONOMIZAR OS -); GÁS (PRODUTOS PARA DEPURAÇÃO DO -).
- 04 ADITIVOS NÃO QUÍMICOS PARA CARBURANTES; ÁLCOOL (COMBUSTÍVEIS À BASE DE -); ÁLCOOL UTILIZADO COMO COMBUSTÍVEL; BRIQUETES COMBUSTÍVEIS; CARBURANTES; CARBURANTES (ADITIVOS NÃO QUÍMICOS PARA -); CARBURANTES GASEIFICADAS (MISTURAS -); COMBUSTÍVEIS; GÁS DE ILUMINAÇÃO; GÁS DE ÓLEO; GASES COMBUSTÍVEIS; GASES SOLIDIFICADOS [COMBUSTÍVEIS]; GASÓLEO; GASOLINA; LUBRIFICANTES; ÓLEOS COMBUSTÍVEIS; ÓLEOS DE LUBRIFICAÇÃO.
- 06 BOCAS DE LUBRIFICAÇÃO; CÁPSULAS DE GARRAFAS [METÁLICAS]; COMBUSTÍVEIS LÍQUIDOS (RECIPIENTES PARA -) METÁLICOS; FECHOS DE GARRAFAS [METÁLICOS]; FECHOS DE RECIPIENTES [METÁLICOS]; GARRAFAS [RECIPIENTES METÁLICOS PARA O GÁS SOB PRESSÃO OU O AR LÍQUIDO]; GÁS SOB PRESSÃO (RECIPIENTES PARA O -) METÁLICOS; TUBOS DE DRENAGEM (VÁLVULAS DE -) EM METAL; VÁLVULAS [SEM SEREM PARTES DE MÁQUINAS] METÁLICAS; REDUTORES DE GÁS.
- 09 BOMBAS AUTORREGULADORAS PARA COMBUSTÍVEL; CARBURANTES (DISTRIBUIDORES DE -) PARA ESTAÇÕES DE SERVIÇO; CARTÕES MAGNÉTICOS; CARTÕES MAGNÉTICOS DE IDENTIFICAÇÃO; DISTRIBUIDORES AUTOMÁTICOS DE CARBURANTES; DISTRIBUIDORES DE CARBURANTES PARA ESTAÇÕES DE SERVIÇO; INDICADORES DE NÍVEIS DE GASOLINA.
- 35 ASSESSORES (SERVIÇOS DE -) PARA A ORGANIZAÇÃO E A DIRECÇÃO DE NEGÓCIOS; ASSISTÊNCIA NA DIRECÇÃO DE NEGÓCIOS; AVALIAÇÕES EM NEGÓCIOS COMERCIAIS; CONSULTADORIA PROFISSIONAL DE NEGÓCIOS; CORREIO PUBLICITÁRIO; DIFUSÃO DE MATERIAL PUBLICITÁRIO [FOLHETOS, PROSPECTOS, IMPRESSOS, AMOSTRAS]; DIRECÇÃO DE EMPRESAS COMERCIAIS OU INDUSTRIAIS (ASSISTÊNCIA NA -); FICHEIRO CENTRAL (RECOLHA DE DADOS NUM -); FICHEIRO CENTRAL (SISTEMATIZAÇÃO DE DADOS NUM -); FICHEIROS INFORMÁTICOS (GESTÃO DE -); PROMOÇÃO DE VENDAS [PARA TERCEIROS]; PROJECTOS [ASSISTÊNCIA NA DIRECÇÃO DE NEGÓCIOS]; PUBLICIDADE; ADMINISTRAÇÃO COMERCIAL, EM PARTICULAR GESTÃO DE PONTOS DE VENDA A RETALHO E A GROSSO; ADMINISTRAÇÃO DE PROGRAMAS DE FIDELIZAÇÃO ENVOLVENDO DESCONTOS OU INCENTIVOS; ATIVIDADES PROMOCIONAIS E DE MARKETING RELACIONADAS COM GESTÃO E ADMINISTRAÇÃO DE NEGÓCIOS COMERCIAIS; APRESENTAÇÃO DE PRODUTOS NOS MEIOS DE COMUNICAÇÃO, PARA FINS DE VENDA A RETALHO; ORGANIZAÇÃO, EXPLORAÇÃO E GESTÃO DE PROGRAMAS DE FIDELIZAÇÃO, INCENTIVO DE CLIENTES E PROMOÇÃO DE VENDAS; PROMOÇÃO DE VENDAS A TERCEIROS ATRAVÉS DE PROGRAMAS DE FIDELIZAÇÃO DE CLIENTES; PROMOÇÃO DE VENDAS PARA TERCEIROS EM PONTOS DE COMPRA OU VENDA.
- 36 CARTÕES DE CRÉDITO (SERVIÇOS DE -); CARTÕES DE DÉBITO (SERVIÇOS DE -); FINANCEIROS (NEGÓCIOS -).
- 37 SERVIÇOS DE INSTALAÇÃO DE GÁS; SERVIÇOS DE REPARAÇÃO DE INSTALAÇÕES DE GÁS.
- 39 ARMAZENAGEM; DISTRIBUIÇÃO DE ENERGIA; TRANSPORTE DE MERCADORIAS.
- 42 ANÁLISE PARA IMPLEMENTAÇÃO DE SISTEMAS DE COMPUTADORES; CONSULTADORIA EM ECONOMIA DE ENERGIA; PROJECTOS TÉCNICOS DE INSTALAÇÃO DE GÁS.

(591) Pantone 2728C; Pantone 802C

(540)



(531) 27.5.10 ; 27.5.11 ; 27.5.17 ; 29.1.3 ; 29.1.4

(210) **718841****MNA**

(220) 2024.01.30

(300)

(730) **PT DAVID MIGUEL MARIANO MEIRELES**

(511) 43 SERVIÇOS DE INFORMAÇÕES SOBRE RESTAURANTES; PRESTAÇÃO DE INFORMAÇÃO RELACIONADA COM RESTAURANTES; SERVIÇOS DE RESTAURANTES; SERVIÇOS DE RESTAURANTES TAKE AWAY; SERVIÇOS DE RESERVAS PARA RESTAURANTES E REFEIÇÕES; SERVIÇOS DE RESTAURANTE PARA O FORNECIMENTO DE COMIDA RÁPIDA; REALIZAÇÃO DE RESERVAS E MARCAÇÕES PARA RESTAURANTES E REFEIÇÕES.

(591)

(540)



(531) 11.1.9 ; 26.4.16

(210) **718842****MNA**

(220) 2024.01.30

(300)

(730) **PT FOOTBALL DREAM FACTORY LDA**

(511) 09 CONTEÚDOS GRAVADOS E DESCARREGÁVEIS.
28 EQUIPAMENTO DESPORTIVO E PARA EXERCÍCIO FÍSICO.
41 EDUCAÇÃO, ENTRETENIMENTO E DESPORTO.

(591)

(540)



(531) 1.15.11 ; 21.3.1

(540)

(210) **718843** MNA
 (220) 2024.01.30
 (300)
 (730) **PT MARIO JOSE DE MESQUITA
 CARVALHO SILVA**
 (511) 29 CARNES EM CONSERVA; LEGUMES EM
 CONSERVA; FRUTA EM CONSERVA.
 (591) VERDE ESCURO
 (540)



(531) 26.4.1 ; 26.4.5 ; 26.4.18 ; 27.5.10 ; 27.5.17



(531) 11.3.18

(210) **718847** MNA
 (220) 2024.01.30
 (300)
 (730) **PT SORRISO COMODO LDA**
 (511) 44 SERVIÇOS CLÍNICOS DE CIRURGIA PLÁSTICA E
 ESTÉTICA; MEDICINA DENTÁRIA; CONSULTAS
 MÉDICAS.
 (591) rgba(22,181,159,255); rgba(71,71,71,255);
 rgba(254,254,254,255)
 (540)



(210) **718844** MNA
 (220) 2024.01.30
 (300)
 (730) **PT CIIMAR - CENTRO INTERDISCIPLINAR
 DE INVESTIGAÇÃO MARINHA E
 AMBIENTAL**
 (511) 42 SERVIÇOS DE CIÊNCIA E TECNOLOGIA.
 (591)
 (540)



(531) 3.11.12 ; 3.13.23 ; 5.3.20 ; 5.7.2

(531) 26.4.1 ; 26.4.9 ; 26.11.7 ; 26.11.8 ; 29.1.4

(210) **718846** MNA
 (220) 2024.01.30
 (300)
 (730) **PT CEU - COOPERATIVA DE ENSINO
 UNIVERSITÁRIO, C.R.L.**
 (511) 42 SERVIÇOS DE TI (TECNOLOGIAS DE
 INFORMAÇÃO); SERVIÇOS CIENTÍFICOS E
 TECNOLÓGICOS.
 (591)
 (540)

(210) **718848** MNA
 (220) 2024.01.30
 (300)
 (730) **PT LAURA ISABEL SANTOS FREITAS**
 (511) 25 CALÇADO; CHAPELARIA; PARTES DE VESTUÁRIO,
 CALÇADO E CHAPELARIA; VESTUÁRIO; ARTIGOS
 DE CHAPELARIA.
 (591)
 (540)

BONIBIMI

(210) **718849** MNA
 (220) 2024.01.30
 (300)
 (730) **PT AILTON PIRES**

(511) 25 VESTUÁRIO.
(591)
(540)



(531) 27.5.4 ; 27.5.17 ; 27.99.4

(210) **718850** MNA
(220) 2024.01.30
(300)
(730) **PT CONTALENTEJO, ESTUDOS ECONÓMICOS FISCAIS E CONTABILÍSTICOS, LDA.**

(511) 35 CONTABILIDADE; CONTABILIDADE INFORMATIZADA; CONTABILIDADE ADMINISTRATIVA; CONTABILIDADE DE CUSTOS; ASSESSORIA FISCAL (CONTABILIDADE); CONSULTADORIA FISCAL [CONTABILIDADE]; CONTABILIDADE DE GESTÃO; PLANEAMENTO FISCAL [CONTABILIDADE]; CONSULTADORIA EM CONTABILIDADE; GESTÃO DA CONTABILIDADE DE NEGÓCIOS; CONTABILIDADE DE GESTÃO DE CUSTOS; CONTABILIDADE, GESTÃO DE CONTAS E AUDITORIA; SERVIÇOS DE CONTABILIDADE PARA FUSÕES E AQUISIÇÕES; PREPARAÇÃO DE DECLARAÇÕES DE IMPOSTOS INFORMATIZADAS [CONTABILIDADE]; SERVIÇOS DE ASSESSORIA (ORIENTAÇÃO) EM DECLARAÇÃO DE IMPOSTOS [CONTABILIDADE]; SERVIÇOS DE CONTABILIDADE RELACIONADOS COM CUSTOS PARA EMPRESAS AGRÍCOLAS; CONSULTORIA EM CONTABILIDADE RELATIVA À PREPARAÇÃO DE PAGAMENTO DE IMPOSTOS; ACONSELHAMENTO EM CONTABILIDADE RELACIONADA COM A ELABORAÇÃO DE DECLARAÇÕES FISCAIS.
36 ASSESSORIA FISCAL (SEM RELAÇÃO COM CONTABILIDADE).

(591)
(540)

FISCAL360

(210) **718857** MNA
(220) 2024.01.30
(300)
(730) **PT MARIA INÊS GONÇALVES PONTES**
(511) 44 SERVIÇOS DE TATUAGENS.
(591) preto
(540)

Melania Justica
INÊS PONTES

(531) 27.5.9 ; 27.5.13

(210) **718860** MNA
(220) 2024.01.30
(300)
(730) **PT PATRÍCIA RIBEIRO SANTOS**
(511) 44 SERVIÇOS DE CUIDADOS DE SAÚDE PARA PESSOAS; CUIDADOS DE SAÚDE.
(591) RGB 120,197,189; RGB 19,63,77
(540)



(531) 26.1.3 ; 27.99.3

(210) **718866** MNA
(220) 2024.01.30
(300)
(730) **PT LIMA & QUENTAL, LDA**
(511) 33 BEBIDAS ESPIRITUOSAS.
(591)
(540)

CACHALOTE

(210) **718873** MNA
(220) 2024.01.30
(300)
(730) **PT CARLOS ALBERTO MARTINS DA FONSECA MOREIRA**

(511) 37 SERVIÇOS DE CONSTRUÇÃO CIVIL; MANUTENÇÃO E REPARAÇÃO DE EDIFÍCIOS; SERVIÇOS CONTRATADOS PARA TRABALHOS DE ELETRICIDADE; SERVIÇOS CONTRATADOS PARA COLOCAÇÃO DE PLACAS DE GESSO; SERVIÇOS DE APLICAÇÃO DE REVESTIMENTOS DE PROTEÇÃO EM EXTERIORES DE EDIFÍCIOS; SERVIÇOS DE CALAFETAGEM DE EDIFÍCIOS; SERVIÇOS DE CANALIZAÇÃO; SERVIÇOS DE CARPINTARIA; SERVIÇOS DE COFRAGEM; SERVIÇOS DE COLOCAÇÃO DE AZULEJOS; SERVIÇOS DE COLOCAÇÃO DE TELHADOS; SERVIÇOS DE COLOCAÇÃO DE TUBOS/CONDUTAS; SERVIÇOS DE CONSTRUÇÃO DESTINADOS A FINS INDUSTRIAIS; SERVIÇOS DE CONSTRUÇÃO DE EDIFÍCIOS; SERVIÇOS DE CONSTRUÇÃO DE ESTRUTURAS TEMPORÁRIAS; SERVIÇOS DE CONSTRUÇÃO E DE

EDIFICAÇÃO; PRESTAÇÃO DE SERVIÇOS DE LIMPEZA; PRESTAÇÃO DE SERVIÇOS DE MANUTENÇÃO DE INSTALAÇÕES DESPORTIVAS; SERVIÇOS DE ASSESSORIA RELACIONADOS COM A MANUTENÇÃO DE CANALIZAÇÕES; ENVIDRAÇAMENTO, INSTALAÇÃO, MANUTENÇÃO E REPARAÇÃO DE VIDROS, JANELAS E PERSIANAS.

(591)
(540)



(531) 2.1.25 ; 24.1.8

(511) 03 PRODUTOS DE LIMPEZA INDUSTRIAL.
(591)
(540)

HOT MELT
IKLEANERS™
BY COLQUÍMICA ADHESIVES

(531) 27.5.10

(210) **718888** MNA
(220) 2024.01.27
(300)
(730) PT CASA DA FEITORIA - SOCIEDADE AGRÍCOLA, LDA .
(511) 33 BEBIDAS ALCOÓLICAS EXCETO CERVEJA.
(591)
(540)

CASA DA FEITORIA

(210) **718874** MNA
(220) 2024.01.30
(300) 2013.07.15 EM 011985033
(730) PT COOPERATIVA AGRÍCOLA DE SANTO ISIDRO DE PEGÕES, CRL
(511) 33 BEBIDAS ALCOÓLICAS (COM EXCEÇÃO DAS CERVEJAS).
(591)
(540)

VINHAS DO SILVADO

transformação marca da ue n° 011985033

(210) **718875** MNA
(220) 2024.01.30
(300) 2013.07.15 EM 011985074
(730) PT COOPERATIVA AGRÍCOLA DE SANTO ISIDRO DE PEGÕES, CRL
(511) 33 BEBIDAS ALCOÓLICAS (COM EXCEÇÃO DAS CERVEJAS).
(591)
(540)

LABUTES

transformação marca da ue n° 011985074

(210) **718877** MNA
(220) 2024.01.30
(300)
(730) PT COLQUÍMICA-INDÚSTRIA NACIONAL DE COLAS, S.A

(210) **718889** MNA
(220) 2024.01.27
(300)
(730) BRGREICE EVELIN ALVES DA SILVA
(511) 35 PRODUÇÃO DE VÍDEOS, DISCOS DE VÍDEO DIGITAL E GRAVAÇÕES AUDIOVISUAIS PARA FINS PROMOCIONAIS; GESTÃO COMERCIAL DE ARTISTAS MÚSICAIS; GESTÃO COMERCIAL DE ARTISTAS DE ENTRETENIMENTO; GESTÃO DE NEGÓCIOS DE ARTISTAS DE ESPETÁCULO.
41 SERVIÇOS DE AGÊNCIA DE ENTRETENIMENTO; SERVIÇOS DE CONSULTORIA EM ENTRETENIMENTO; SERVIÇOS DE ENTRETENIMENTO; SERVIÇOS DE ENTRETENIMENTO AO VIVO; SERVIÇOS DE BILHETEIRA [ENTRETENIMENTO]; SERVIÇOS DE ENTRETENIMENTO ON-LINE; SERVIÇOS DE ENTRETENIMENTO EM DIRETO; SERVIÇOS DE ENTRETENIMENTO POR VÍDEO; ESPETÁCULOS DE BANDAS DE MÚSICA AO VIVO; ESPETÁCULOS MÚSICAIS; SERVIÇOS DE ESPETÁCULOS MÚSICAIS; ESPETÁCULOS MÚSICAIS AO VIVO; GESTÃO ARTÍSTICA DE ESPETÁCULOS MÚSICAIS; ORGANIZAÇÃO DE ESPETÁCULOS MÚSICAIS AO VIVO; ORGANIZAÇÃO DE ESPETÁCULOS MÚSICAIS; SERVIÇOS DE ESPETÁCULOS MÚSICAIS AO VIVO; NÚMEROS MÚSICAIS FORNECIDOS EM LOCAIS DE ESPETÁCULOS; GESTÃO ARTÍSTICA DE SALAS DE ESPETÁCULOS MÚSICAIS; APRESENTAÇÃO DE ESPETÁCULOS AO VIVO POR GRUPOS MÚSICAIS; PLANEAMENTO DE PEÇAS DE TEATRO OU DE ESPETÁCULOS MÚSICAIS; SERVIÇOS PARA O FORNECIMENTO DE DIVERTIMENTO SOB A FORMA DE ESPETÁCULOS MÚSICAIS AO VIVO; SERVIÇOS PARA O FORNECIMENTO DE ENTRETENIMENTO SOB A FORMA DE ESPETÁCULOS MÚSICAIS AO VIVO; SERVIÇOS DE ESPETÁCULOS DE VARIEDADES; ESPETÁCULOS DE VARIEDADES; APRESENTAÇÃO DE ESPETÁCULOS DE VARIEDADES;

ESPETÁCULOS DE CABARÉ E DE VARIEDADES; ESPETÁCULOS DE DANÇA AO VIVO; APRESENTAÇÃO DE ESPETÁCULOS AO VIVO DE DANÇA; ENTRETENIMENTO SOB A FORMA DE ESPETÁCULOS DE DANÇA AO VIVO; ESPETÁCULOS DE CIRCO; APRESENTAÇÃO DE ESPETÁCULOS DE CIRCO; ENTRETENIMENTO SOB A FORMA DE ESPETÁCULOS DE CIRCO; PRODUÇÃO DE ESPETÁCULOS; PRODUÇÃO DE ESPETÁCULOS CÉNICOS; PRODUÇÃO DE ESPETÁCULOS DE MÚSICA; PRODUÇÃO DE ESPETÁCULOS EM PALCO; PRODUÇÃO DE ESPETÁCULOS E FILMES; SERVIÇOS DE PRODUÇÃO DE ESPETÁCULOS; PRODUÇÃO DE ESPETÁCULOS AO VIVO; SERVIÇOS DE PRODUÇÃO DE ESPETÁCULOS AO VIVO; PRODUÇÃO DE ESPETÁCULOS DE ENTRETENIMENTO COM CANTORES; PRODUÇÃO MUSICAL; SERVIÇOS DE PRODUÇÃO MUSICAL; PRODUÇÃO MUSICAL PARA FILMES CINEMATOGRAFICOS; REALIZAÇÃO DE EVENTOS CULTURAIS; PRODUÇÃO DE GRAVAÇÕES DE MÚSICA; PRODUÇÃO DE VÍDEOS MUSICAIS; PRODUÇÃO DE CONCERTOS DE MÚSICA; PRODUÇÃO DE GRAVAÇÕES DE SOM E MÚSICA; PRODUÇÃO DE OBRAS MUSICAIS NUM ESTÚDIO DE GRAVAÇÃO; SERVIÇOS DE EDIÇÃO DE PÓS-PRODUÇÃO NA ÁREA DA MÚSICA, VÍDEOS E FILMES; PRODUÇÃO DE MÚSICA; PRODUÇÃO DE ÁUDIO; SERVIÇOS DE PRODUÇÃO ÁUDIO; PRODUÇÃO DE PROGRAMAS ÁUDIO; PRODUÇÃO DE GRAVAÇÕES AUDIOVISUAIS; PRODUÇÃO DE GRAVAÇÕES DE ÁUDIO; GRAVAÇÃO E PRODUÇÃO DE ÁUDIO; PRODUÇÃO DE ENTRETENIMENTO DE ÁUDIO; PRODUÇÃO DE GRAVAÇÕES ORIGINAIS DE ÁUDIO; PRODUÇÃO DE ÁUDIO E VÍDEO, E FOTOGRAFIA; PRODUÇÃO DE ÁUDIO, VÍDEO E MULTIMÉDIA, E FOTOGRAFIA; SERVIÇOS DE PRODUÇÃO E GRAVAÇÃO DE CONTEÚDOS DE ÁUDIO; PRODUÇÃO DE FITAS DE ÁUDIO PARA FINS DE ENTRETENIMENTO; PLANEAMENTO DE FESTAS; ORGANIZAÇÃO DE FESTAS; ORGANIZAÇÃO DE FESTAS [DIVERTIMENTO]; PLANEAMENTO DE FESTAS [ENTRETENIMENTO]; SERVIÇOS DE IMAGEM FOTOGRÁFICA DE CASAMENTOS POR DRONE.

45 SERVIÇOS JURÍDICOS RELACIONADOS COM A EXPLORAÇÃO DE DIREITOS CONEXOS LIGADOS À PRODUÇÃO DE CINEMA, TELEVISÃO, VÍDEO E MÚSICA; PRESTAÇÃO DE SERVIÇOS DE CELEBRANTES DE CASAMENTOS.

(591)

(540)

THE PROUD MARY

ARQUITETURA; SERVIÇOS DE ARQUITETURA PARA A CONCEÇÃO DE LOCAIS DE VENDA A RETALHO; SERVIÇOS DE CONSULTADORIA EM ARQUITETURA; SERVIÇOS DE ASSESSORIA RELACIONADOS COM ARQUITETURA; SERVIÇOS DE CONSULTADORIA PROFISSIONAL RELACIONADOS COM ARQUITETURA; SERVIÇOS DE CONSULTADORIA RELACIONADOS COM ARQUITETURA; SERVIÇOS DE ASSESSORIA EM MATÉRIA DE ARQUITETURA; DESIGN DE ARQUITETURA; CONSULTORIA DE ARQUITETURA; CONSULTADORIA EM ARQUITETURA; ELABORAÇÃO DE PLANOS DE ARQUITETURA; PREPARAÇÃO DE PROJETOS DE ARQUITETURA; GESTÃO DE PROJETOS DE ARQUITETURA; PREPARAÇÃO DE RELATÓRIOS DE ARQUITETURA; PREPARAÇÃO DE RELATÓRIOS RELACIONADOS COM ARQUITETURA.

(591)

(540)



(531) 27.5.10 ; 27.5.17 ; 27.5.22

(210) **718891**

MNA

(220) 2024.01.28

(300)

(730) **PT BERNARDO SIMÃO RIBEIRO CALMEIRO**

(511) 44 FISIOTERAPIA; SERVIÇOS DE FISIOTERAPIA.

(591)

(540)

FISIOCALM

(210) **718890**

MNA

(220) 2024.01.28

(300)

(730) **PT NÁDIA SOFIA PACHECO FERREIRA
PT SORAIA GERALDES RIBEIRO ROCHA**

(511) 42 SERVIÇOS DE ARQUITETURA INTERIOR; SERVIÇOS DE DESIGN PARA ARQUITETURA; SERVIÇOS DE CONSULTAS EM ARQUITETURA; SERVIÇOS DE DESIGN RELACIONADOS COM ARQUITETURA; SERVIÇOS DE ARQUITETURA PARA A PREPARAÇÃO DE PROJETOS DE ARQUITETURA; SERVIÇOS DE ARQUITETURA PARA PREPARAÇÃO DE PROJETOS ARQUITETÓNICOS; SERVIÇOS DE ARQUITETURA PARA A CONCEÇÃO DE EDIFÍCIOS; SERVIÇOS DE DESIGN ASSISTIDO POR COMPUTADOR RELACIONADOS COM

(210) **718892**

MNA

(220) 2024.01.29

(300)

(730) **PT FUMITUELA - FUMEIRO E PRODUTOS REGIONAIS**

(511) 29 ENCHIDOS; ENCHIDOS CRUS; TRIPAS PARA PREPARAÇÃO DE ENCHIDOS; TRIPAS PARA INVÓLUCROS DE ENCHIDOS; TRIPAS PARA FAZER ENCHIDOS, NATURAIS OU ARTIFICIAIS.

(591)

(540)

FUMITUELA

(210) **718893** MNA
 (220) 2024.01.29
 (300)
 (730) **PT VILAROUCHA , PRODUÇÃO E
 COMERCIALIZAÇÃO DE VINHOS, LDA**
 (511) 33 BEBIDAS ALCOÓLICAS (EXCLUINDO CERVEJA).
 (591)
 (540)

QUINTA DO BANDARRA

(511) 43 SERVIÇOS DE FORNECIMENTO DE ALIMENTOS E BEBIDAS.

(591)

(540)



(531) 3.13.1

(210) **718894** MNA
 (220) 2024.01.29
 (300)
 (730) **PT POMPAS FÚNEBRES DO ATLÂNTICO,
 UNIPESOAL LDA.**
 (511) 45 SERVIÇOS FÚNEBRES; SERVIÇOS FUNERÁRIOS;
 ORGANIZAÇÃO DE CERIMÓNIAS FÚNEBRES.
 (591)
 (540)



(531) 3.7.11 ; 3.7.16

(210) **718897** MNA

(220) 2024.01.29

(300)

(730) **PT POMPAS FÚNEBRES DO ATLÂNTICO,
 UNIPESOAL LDA.**

(511) 45 SERVIÇOS FÚNEBRES; SERVIÇOS FUNERÁRIOS;
 ORGANIZAÇÃO DE CERIMÓNIAS FÚNEBRES.

(591)

(540)



(531) 3.7.11 ; 3.7.16

(210) **718895** MNA
 (220) 2024.01.29
 (300)
 (730) **PT POMPAS FÚNEBRES DO ATLÂNTICO,
 UNIPESOAL LDA.**
 (511) 45 SERVIÇOS FÚNEBRES; SERVIÇOS FUNERÁRIOS;
 ORGANIZAÇÃO DE CERIMÓNIAS FÚNEBRES.
 (591)
 (540)



(531) 3.7.11 ; 3.7.16

(210) **718898** MNA

(220) 2024.01.29

(300)

(730) **PT JOÃO NOGUEIRA & RUI SILVA LDA**

(511) 06 ESTRUTURAS E CONSTRUÇÕES TRANSPORTÁVEIS DE METAL; MATERIAIS E ELEMENTOS DE METAL PARA EDIFICAÇÃO E CONSTRUÇÃO; PORTAS, PORTÕES, JANELAS E REVESTIMENTOS DE JANELA (METÁLICOS); RECIPIENTES E ARTIGOS METÁLICOS PARA TRANSPORTE E EMBALAGEM; MATERIAIS NÃO TRANSFORMADOS E SEMITRANSFORMADOS DE METAL, SEM USO ESPECÍFICO; QUINQUILHARIA METÁLICA; SERRALHARIA NÃO METÁLICA.

09 DISPOSITIVOS DE PROTEÇÃO, SEGURANÇA, DEFESA E SINALIZAÇÃO; DISPOSITIVOS DE TECNOLOGIA DA INFORMAÇÃO E AUDIOVISUAL, MULTIMÉDIA E DE FOTOGRAFIA.

20 EXPOSITORES, SUPORTES E SINALIZAÇÃO, NÃO METÁLICOS; APARADORES; APARADORES (MESAS DE APOIO); APARADORES [MOBILIÁRIO]; APARADORES DE COZINHA [MOBILIÁRIO]; APARADORES DE PAREDE; ARMAÇÕES NÃO METÁLICAS PARA MÓVEIS; ARMAÇÕES PARA MÓVEIS; ARMAÇÕES PARA PRATELEIRAS, NÃO

(210) **718896** MNA
 (220) 2024.01.29
 (300)
 (730) **PT PAPILLON - CONFEITARIA,
 UNIPESOAL LDA.**

METÁLICAS [MOBILIÁRIO]; ARMÁRIOS; ARMÁRIOS ARQUIVADORES; ARMÁRIOS COM ESPELHO; ARMÁRIOS COM PEDESTAL; ARMÁRIOS COM PRATELEIRAS E PORTAS; ARMÁRIOS DE ARQUIVO PARA FICHAS; ARMÁRIOS DE CABECEIRA; ARMÁRIOS DE COZINHA; ARMÁRIOS DE COZINHA [MOBILIÁRIO]; ARMÁRIOS DE EXPOSIÇÃO [SEM SEREM ARMÁRIOS EXPOSITORES REFRIGERADOS]; ARMÁRIOS DE FERRAMENTAS METÁLICAS; ARMÁRIOS DE FERRAMENTAS, NÃO METÁLICAS [VAZIOS]; ARMÁRIOS DE MOBILIÁRIO; ARMÁRIOS DE PAREDE; ARMÁRIOS [MOBILIÁRIO]; ARMÁRIOS DE ROUPA; ARMÁRIOS DE SEGURANÇA [MOBILIÁRIO]; ARMÁRIOS ENCASTRADOS; ARMÁRIOS PARA ARMAZENAGEM (MOBILIÁRIO); ARMÁRIOS PARA ARMAZENAMENTO; ARMÁRIOS PARA ARRUMAÇÃO; ARMÁRIOS PARA ARTIGOS DE PAPELARIA [MOBILIÁRIO]; ARMÁRIOS PARA BALDES DE LIXO; ARMÁRIOS PARA CHAVES; ARMÁRIOS PARA CHAVES [MOBILIÁRIO]; ARMÁRIOS PARA COMPUTADORES [MOBILIÁRIO]; ARMÁRIOS PARA DIVIDIR APOSENTOS; ARMÁRIOS PARA EXPOSIÇÃO [NÃO SENDO DE EXPOSIÇÃO COM REFRIGERAÇÃO]; ARMÁRIOS PARA FERRAMENTAS, NÃO METÁLICAS, VAZIOS; ARMÁRIOS PARA LAVATÓRIOS [MOBILIÁRIO]; ARMÁRIOS PARA O ARMAZENAMENTO DE ARTIGOS; ARMÁRIOS PARA LOUÇA; ARMÁRIOS PARA O ARMAZENAMENTO DE MATERIAIS; ARMÁRIOS PARA QUARTOS; ARMÁRIOS PARA SAPATOS; ARQUIVADORES [MOBILIÁRIO]; ARQUIVADORES DE SECRETÁRIA [MOBILIÁRIO]; ARQUIVOS [MOBILIÁRIO]; ARQUIVOS PARA ARMAZENAMENTO DE REVISTAS [MOBILIÁRIO]; ARTIGOS DE ESCRITÓRIO [MOBILIÁRIO]; ASSENTOS PARA ESCRITÓRIO; BALCÕES; BALCÕES DE BANCOS; BALCÕES DE ÁREAS DE TRABALHO [MOBILIÁRIO]; BALCÕES [MOBILIÁRIO]; BALCÕES DE VENDAS [MOBÍLIA]; BALCÕES PARA EXPOSIÇÃO; BANCADAS; BANCADAS DE TRABALHO; BANCOS; BANCOS ALTOS [MOBILIÁRIO]; BANCOS (MOBILIÁRIO); BANCOS [MOBILIÁRIO]; BARES [MOBILIÁRIO]; BARRAS [NÃO METÁLICAS] DE PRATELEIRAS PARA ESTANTES; BARRAS DE ESTANTES, NÃO METÁLICAS; BARRAS DE PRATELEIRAS [MOBILIÁRIO]; BARREIRAS DE PROTEÇÃO TRANSPARENTES PARA BALCÕES DE ATENDIMENTO; BARREIRAS DE PROTEÇÃO, NÃO METÁLICAS, PARA BEBÉS, CRIANÇAS E ANIMAIS DOMÉSTICOS [MOBILIÁRIO]; BENGALIEIROS E CABIDES PARA ROUPA [MÓVEIS] E GANCHOS PARA A ROUPA; BASES PARA MESAS; BENGALIEIROS PARA GUARDA-CHUVAS; BIOMBOS; BIOMBOS [MOBÍLIA] PARA FINS DE EXPOSIÇÃO; BIOMBOS AMOVÍVEIS [MOBILIÁRIO]; BIOMBOS COM UM SÓ PAINEL [MOBILIÁRIO]; BIOMBOS DE EXPOSIÇÃO [MOBILIÁRIO]; BIOMBOS EM MADEIRA RIPADA; BIOMBOS METÁLICOS [MOBILIÁRIO]; BIOMBOS (MÓVEIS); BIOMBOS [MOBILIÁRIO]; BIOMBOS [MOBILIÁRIO] PARA USO COMO DIVISÓRIAS EM ESCRITÓRIOS; CACIFOS [MOBILIÁRIO]; CADEIRAS; CADEIRAS ALTAS; CADEIRAS COM PEDESTAL; CADEIRAS DE DESENHADOR; CADEIRAS DE SALA DE JANTAR; CADEIRAS DE TRABALHO; CADEIRAS OU ASSENTOS (MOBILIÁRIO); CADEIRAS PARA CONFERÊNCIAS; CADEIRAS PARA ESCRITÓRIO; CADEIRAS SENDO MOBILIÁRIO DE ESCRITÓRIO; CAIXAS COM FECHADURA [MOBILIÁRIO]; CAIXAS DE ARRUMAÇÃO [MOBILIÁRIO]; CAIXAS DE FERRAMENTAS [MOBILIÁRIO]; CAIXAS DE MADEIRA PARA ARRUMAR BRINQUEDOS; CAIXOTES PARA ARMAZENAGEM [MOBILIÁRIO]; CAIXOTES PARA ARRUMAÇÃO [MOBILIÁRIO]; CANTEIROS [MÓVEIS]; CANTONEIRAS, NÃO METÁLICAS, PARA MOBILIÁRIO; CARRINHOS

[MOBILIÁRIO]; CAVALETES [BANCOS PARA SERRAR]; CAVALETES [MOBILIÁRIO]; CAVALETES PARA SERRAR [DE TRABALHO], SEM SER PARTES DE MÁQUINAS; CAVALETES PARA SERRAR [TORNOS], NÃO METÁLICOS, SEM SER PARTES DE MÁQUINAS; CAVALETES UTILIZADOS COMO SUPORTE DE MESA; CAVALETES, NÃO METÁLICOS, PARA SUPORTE DE MESAS; CESTOS OU CAIXOTES (NÃO METÁLICOS); CHAVEIROS [MOBILIÁRIO]; CHAVEIROS DE PAREDE [MOBILIÁRIO]; CLOSETS; CÔMODAS; CÔMODAS [MOBILIÁRIO]; CONJUNTOS DE MOBILIÁRIO PARA SALAS; CONSOLAS [MOBILIÁRIO]; CONSOLAS [MOBILIÁRIO] PARA MONTAR UNIDADES DE EQUIPAMENTO ELETRÔNICO; CORREDIÇAS DE GAVETAS [MATERIAL DE MOBILIÁRIO]; CORREDIÇAS PARA GAVETAS NÃO METÁLICAS; CORREDORES DE GAVETAS, NÃO METÁLICOS; CREDÊNCIAS [MOBILIÁRIO]; CRISTALEIRAS; DESCANSOS PARA OS PÉS; DESLIZADORES DE GAVETAS, NÃO METÁLICOS; DESLIZANTES NÃO METÁLICOS PARA MOBILIÁRIO; DIVISÓRIAS AUTÔNOMAS [MOBILIÁRIO]; DIVISÓRIAS DE ESCRITÓRIO AUTÔNOMAS; DIVISÓRIAS DE ESPAÇOS [MOBILIÁRIO]; DIVISÓRIAS DE HABITAÇÕES; DIVISÓRIAS DE MADEIRA PARA MÓVEIS; DIVISÓRIAS DE PAREDE [MOBILIÁRIO]; DIVISÓRIAS DE PRATELEIRAS [NÃO METÁLICAS] SENDO PARTES DE MOBILIÁRIO; DIVISÓRIAS METÁLICAS [MOBILIÁRIO]; DIVISÓRIAS METÁLICAS PARA PRATELEIRAS [PARTES DE MÓVEIS]; DIVISÓRIAS METÁLICAS REMOVÍVEIS [MOBILIÁRIO]; DIVISÓRIAS MÓVEIS [MOBILIÁRIO]; DIVISÓRIAS MÓVEIS DE PAREDE [MOBILIÁRIO] PARA ESCRITÓRIOS; DIVISÓRIAS MÓVEIS PARA ESCRITÓRIOS; DIVISÓRIAS NÃO METÁLICAS [MOBILIÁRIO]; DIVISÓRIAS NÃO METÁLICAS [MOBÍLIA]; DIVISÓRIAS NÃO METÁLICAS, MOBILIÁRIO FEITO A PARTIR DE PAINÉIS DE INTERLIGAÇÃO; DIVISÓRIAS PARA MÓVEIS; DIVISÓRIAS PARA MÓVEIS, EM MADEIRA; DIVISÓRIAS PARA PRATELEIRAS (NÃO METÁLICAS); DIVISÓRIAS PORTÁTEIS [MOBILIÁRIO]; DIVISÓRIAS SOB A FORMA DE MOBILIÁRIO; ELEMENTOS DE LIGAÇÃO (NÃO METÁLICAS) PARA MÓVEIS; ELEMENTOS DE PAINÉIS PARA MÓVEIS; ENCAIXES DE MOBILIÁRIO, NÃO METÁLICOS; ESTANTES; ESTANTES DE ARMAZENAGEM PORTÁTEIS [MOBILIÁRIO]; ESTANTES DE ARMAZENAMENTO; ESTANTES DE ARQUIVO SOB A FORMA DE MÓVEIS; ESTANTES DE BIBLIOTECA; ESTAÇÕES DE TRABALHO [MOBILIÁRIO]; ESTAÇÕES DE TRABALHO INFORMÁTICAS [MOBILIÁRIO]; ESTANTES (MOBILIÁRIO); ESTANTES [MOBILIÁRIO]; ESTANTES DE PAREDE PARA ARMAS; ESTANTES EM MADEIRA [MOBILIÁRIO]; ESTANTES NÃO METÁLICAS [MOBILIÁRIO]; ESTANTES PARA ARRUMO; ESTANTES PARA BIBLIOTECA; ESTANTES PARA COMPUTADORES; ESTANTES PARA LIVROS [MOBILIÁRIO]; ESTANTES PARA MÓVEIS; ESTANTES PRÉ-FABRICADAS; ESTIRADORES; ESTRUTURAS PARA APOIAR OS JOELHOS; EXPOSITORES ROTATIVOS [MOBILIÁRIO]; EXTENSÃO DE MESAS; FICHEIROS [MOBILIÁRIO]; FITAS DE FRISOS DECORATIVOS EM MADEIRA PARA MÓVEIS; FITAS DE FRISOS DECORATIVOS EM MADEIRA PARA MÓVEIS PERSONALIZADOS; FITAS DE FRISOS DECORATIVOS EM MATÉRIAS PLÁSTICAS PARA MÓVEIS; FIXAÇÕES NÃO METÁLICAS PARA MÓVEIS; FIXAÇÕES DE ARMÁRIOS, NÃO METÁLICAS; FITAS DE FRISOS DECORATIVOS EM PLÁSTICO PARA MÓVEIS PERSONALIZADOS; FIXAÇÕES NÃO METÁLICAS PARA PRATELEIRAS; FORROS DE MADEIRA PARA MÓVEIS; FRENTES DE ARMÁRIOS; FRISOS PARA GAVETAS, NÃO METÁLICOS; GARRAFEIRAS [MOBILIÁRIO];

GAVETAS; GAVETAS DE ARMAZENAMENTO PARA CARTÕES; GAVETAS [PARTES DE MOBILIÁRIO]; GAVETAS [PEÇAS DE MOBILIÁRIO]; GAVETAS METÁLICAS [PARTES DE MÓVEIS]; GAVETAS PARA ARRUMAÇÃO [MOBILIÁRIO]; GAVETAS PARA CAIXAS REGISTRADORAS EM MATERIAIS NÃO METÁLICOS; GAVETAS PARA DINHEIRO (NÃO METÁLICAS); GAVETAS PARA MOBILIÁRIO; GUARDA-FOGOS PARA LAREIRAS; GUARDA-LOUÇAS COMO IMOBILIÁRIO; GUARDA-ROUPAS; GUARNIÇÕES EM MADEIRA [MOBILIÁRIO] PARA APARELHOS ELETRÔNICOS; GUIAS DE GAVETAS (NÃO METÁLICAS); JUNTAS PARA MÓVEIS; KITS DE PEÇAS (VENDIDOS COMPLETOS) PARA MONTAGEM DE MOBÍLIA; KITS DE PEÇAS [VENDIDOS COMPLETOS] PARA MONTAGEM DE ARTIGOS DE MOBILIÁRIO; LOUCEIRO; LOUCEIROS [MOBILIÁRIO]; MALAS DE FERRAMENTAS NÃO METÁLICAS, VAZIAS; MAÇANETAS DE GAVETAS, NÃO METÁLICAS; MESAS; MESAS COM ARQUIVADORES DE REGISTOS; MESAS COM BANCOS; MESAS COM PEDESTAL; MESAS DE ABAS REBATÍVEIS; MESAS DE ALTURA AJUSTÁVEL; MESAS DE APOIO; MESAS DE CABECEIRA; MESAS DE CENTRO; MESAS DE CONFERÊNCIAS; MESAS DE CONSOLAS; MESAS DE COZINHA; MESAS DE DESENHADOR; MESAS DE DESENHO [MOBILIÁRIO]; MESAS DE SALA DE ESTAR; MESAS DE SALA DE JANTAR; MESAS DE SERVIÇO; MESAS [MÓVEIS]; MESAS DE TRABALHO; MESAS DE TRABALHO INDUSTRIAIS; MESAS DECORATIVAS; MESAS DESMONTÁVEIS; MESAS EXPOSITOAS; MESAS METÁLICAS; MESAS PARA TRABALHAR EM PÉ; MESAS PORTÁTEIS; MESAS [SECRETÁRIAS] PORTÁTEIS; MOBILIÁRIO; MOBILIÁRIO DE ARMAZENAMENTO; MOBILIÁRIO DE ARRUMAÇÃO; MOBILIÁRIO DE CANTINA; MOBILIÁRIO DE COZINHA AJUSTÁVEL EM ALTURA; MOBILIÁRIO DE COZINHA ENCASTRADO; MOBILIÁRIO DE ESCRITÓRIO; MOBILIÁRIO DE INTERIOR; MOBILIÁRIO DE LABORATÓRIO [SEM SER ESPECIALMENTE ADAPTADO]; MOBILIÁRIO DE METAL; MOBILIÁRIO DOMÉSTICO; MOBILIÁRIO DOMÉSTICO EM MADEIRA; MOBILIÁRIO EM MADEIRA; MOBILIÁRIO EM METAL; MOBILIÁRIO ENCASTRADO; MOBILIÁRIO ENCASTRADO DE QUARTO; MOBILIÁRIO ESCOLAR; MOBILIÁRIO METÁLICO DE ESCRITÓRIO; MOBILIÁRIO PARA CASAS DE BANHO; MOBILIÁRIO NÃO METÁLICO [SEM SER O CONCEBIDO ESPECIFICAMENTE PARA USO CLÍNICO OU PARA LABORATÓRIOS]; MOBILIÁRIO PARA ARMAZENAMENTO; MOBILIÁRIO PARA BANCOS; MOBILIÁRIO PARA CASA, ESCRITÓRIO E JARDIM; MOBILIÁRIO PARA COMPUTADORES; MOBILIÁRIO PARA COZINHA; MOBILIÁRIO PARA ESTABELECIMENTOS COMERCIAIS; MOBILIÁRIO PARA FINS DE ARQUIVO; MOBILIÁRIO PARA INFANTÁRIOS; MOBILIÁRIO PARA PÁTIOS; MOBILIÁRIO PARA SALAS DE DESCANSO (LOUNGE); MOBILIÁRIO PARA SALAS DE ESTAR; MOBILIÁRIO PARA SENTAR; MOBILIÁRIO PARA USO INDUSTRIAL; MOBILIÁRIO PARA VESTIÁRIOS; MOBÍLIAS DE QUARTO; MOBÍLIAS DE TRÊS PEÇAS [MOBILIÁRIO]; MÓDULOS DE ARMAZENAGEM PARA A CONVERSÃO DE ARMÁRIOS; MÓDULOS DE ARMAZENAMENTO EM PEDESTAL [MOBILIÁRIO]; MÓDULOS (MOBILIÁRIO); MÓDULOS [MOBILIÁRIO] PARA EXPOSIÇÃO DE ARTIGOS DE PAPELARIA; MÓDULOS [MOBILIÁRIO] PARA EXPOSIÇÃO DE LITERATURA; MÓDULOS [MOBÍLIA] PARA APLICAÇÃO POR DEBAIXO DO LAVA-LOIÇAS; MÓDULOS DE CANTO [MOBILIÁRIO]; MÓDULOS DE COZINHA; MÓDULOS DE ESTANTES [MOBILIÁRIO]; MÓDULOS DE PRATELEIRAS; MÓDULOS DE SECRETÁRIAS [MOBÍLIA]; MÓDULOS DIVISÓRIOS

METÁLICOS [MOBILIÁRIO]; MÓDULOS DIVISÓRIOS NÃO METÁLICOS [MOBILIÁRIO]; MÓDULOS PARA ARRUMAÇÃO [MOBILIÁRIO]; MÓDULOS PORTÁTEIS DE MONTRAS [MOBILIÁRIO]; MÓVEIS; MÓVEIS DE COZINHA; MÓVEIS DE EXTERIOR; MÓVEIS DE LABORATÓRIO; MÓVEIS DE RIPAS; MÓVEIS PARA AUDITÓRIOS; MÓVEIS PARA CAIXAS REGISTRADORAS; MÓVEIS PARA CASAS DE BANHO; MÓVEIS PARA ESTAÇÕES DE TRABALHO COM COMPUTADOR PESSOAL; MÓVEIS PARA EXPOSIÇÃO DE ARTIGOS; MÓVEIS PARA TERRÁRIOS DE INTERIOR; ORGANIZADORES DE ARMÁRIOS [PARTES DE MOBILIÁRIO]; ORGANIZADORES DE GAVETAS; ORGANIZADORES DE VESTUÁRIO; ORGANIZADORES PARA CALÇADO; PAINÉIS DE MADEIRA PARA MÓVEIS; PAINÉIS DECORATIVOS EM MADEIRA [MOBILIÁRIO]; PAINÉIS DIVISÓRIOS; PAINÉIS EXPOSITORES SOB FORMA DE MÓVEIS; PAINÉIS DIVISÓRIOS AMOVÍVEIS [MÓVEIS]; PAINÉIS FRONTAIS DE GAVETAS; PAINÉIS PARA MOBILIÁRIO; PAINÉIS PARA MOBÍLIA; PAINÉIS SEPARADORES DE DIVISÕES[MÓVEIS]; PAINÉIS SOB A FORMA DE MÓVEIS; PAINÉIS TRASEIROS [PARTES DE MÓVEIS]; PEDESTAIS [MOBILIÁRIO]; PEDESTAIS MÓVEIS [MOBILIÁRIO]; PEÇAS DE PRATELEIRAS, NÃO METÁLICAS; PERNAS DE MESA; PERNAS PARA CADEIRA; PERNAS PARA MOBILIÁRIO; PERNAS PARA MÓVEIS; PÉRGULAS [MOBILIÁRIO]; PÉS PARA MOBILIÁRIO; PÉS PARA MÓVEIS; PÉS PARA MÓVEIS (NÃO METÁLICOS); PORTA-CARTAS [MOBILIÁRIO]; PORTA-GARRAFAS; PORTA-LIVROS; PORTA-LIVROS [MOBILIÁRIO]; PORTA-REVISTAS; PORTADAS DE INTERIOR PARA JANELAS; PORTAS DE ARMÁRIOS; PORTAS DE CORRER NÃO METÁLICAS PARA MÓVEIS; PORTAS DE CORRER PARA GUARDA-FATOS; PORTAS DE CORRER PARA MÓVEIS; PORTAS DE MADEIRA PRÉ-FABRICADAS PARA MÓVEIS; PORTAS DE MATERIAIS NÃO METÁLICOS PARA MÓVEIS; PORTAS DE MÓVEIS; PORTAS DE METAL PARA MÓVEIS; PORTAS PARA GUARDA-FATOS; PORTAS PARA MOBILIÁRIO; PORTAS PARA MÓVEIS; PRATELEIRAS; PRATELEIRAS DE ARMAZENAMENTO DE GELO [MOBÍLIA]; PRATELEIRAS DE ARMAZENAMENTO NÃO METÁLICAS REALOCÁVEIS [MOBILIÁRIO]; PRATELEIRAS DE ARMAZENAMENTO DE PESOS DE EXERCÍCIOS; PRATELEIRAS DE ARMAZENAMENTO PARA EQUIPAMENTOS DE FITNESS; PRATELEIRAS DE ARRUMAÇÃO DE GRAVATAS; PRATELEIRAS DE BIBLIOTECAS; PRATELEIRAS DE ESCRITÓRIO; PRATELEIRAS DE LOJA; PRATELEIRAS DE MOBILIÁRIO [METÁLICAS]; PRATELEIRAS DE PAREDE (MOBILIÁRIO); PRATELEIRAS DE PAREDE [ESTRUTURAS] EM METAL; PRATELEIRAS DE PAREDE PARA COLOCAR FERRAMENTAS; PRATELEIRAS DE PAREDE NÃO METÁLICAS [MOBILIÁRIO]; PRATELEIRAS E ESTANTES EM MADEIRA [MOBILIÁRIO]; PRATELEIRAS EM MATERIAIS NÃO METÁLICOS [MOBILIÁRIO]; PRATELEIRAS FABRICADAS EM METAL [MOBILIÁRIO]; PRATELEIRAS FEITAS DE MATERIAIS NÃO METÁLICOS; PRATELEIRAS FEITAS PRINCIPALMENTE DE MADEIRA, PARA FINS DE ARMAZENAMENTO; PRATELEIRAS INCLINADAS; PRATELEIRAS METÁLICAS PARA MÓVEIS; PRATELEIRAS NÃO METÁLICAS DE PAREDE [ESTRUTURAS]; PRATELEIRAS NÃO METÁLICAS PARA ARMAZENAGEM [MOBILIÁRIO]; PRATELEIRAS NÃO METÁLICAS PARA ARMAZENAMENTO; PRATELEIRAS PARA ALIMENTOS; PRATELEIRAS PARA ARMAZENAGEM; PRATELEIRAS PARA ARQUIVADORES; PRATELEIRAS PARA ARRUMAÇÃO[MOBILIÁRIO]; PRATELEIRAS PARA MOBILIÁRIO; PUXADORES DE GAVETAS (NÃO

METÁLICOS); PUXADORES PARA MOBÍLIA, DE PLÁSTICO; PUXADORES PARA MOBÍLIA, NÃO METÁLICOS; PÚLPITO; PÚLPITOS; PÚLPITOS PARA LEITURA; QUADROS PARA PENDURAR CHAVES; RECIPIENTES PARA PRATELEIRAS; RODÍZIOS; RODÍZIOS NÃO METÁLICOS PARA MÓVEIS; RODÍZIOS, NÃO METÁLICOS, PARA MÓVEIS; ROLDANAS [RODÍZIOS], NÃO METÁLICAS; ROUPEIROS; SECRETÁRIAS; SECRETÁRIAS [MOBILIÁRIO]; SECRETÁRIAS DE ESCRITÓRIO; SECRETÁRIAS E MESAS; SECRETÁRIAS MODULARES [MOBILIÁRIO]; SECRETÁRIAS MÓVEIS; SECRETÁRIAS PARA COMPUTADORES; SECRETÁRIAS PARA ESCREVER (ESCRIVANINHAS); SECRETÁRIAS PARA ESCRITÓRIO [MOBILIÁRIO]; SECRETÁRIAS PORTÁTEIS; SEPARADORES DE CORRER [PARTES DE MOBÍLIA] PARA HABITAÇÕES; SEPARADORES PARA GAVETAS; SUPERFÍCIES DE TRABALHO; SUPERFÍCIES DE TRABALHO PORTÁTEIS [MOBILIÁRIO]; SUPERFÍCIES DE TRABALHO SOB A FORMA DE MÓVEIS; SUPERFÍCIES PORTÁTEIS PARA ESCREVER [MOBILIÁRIO]; SUPORTES DE APOIO [MOBILIÁRIO]; SUPORTES DE PAREDE NÃO METÁLICOS PARA FERRAMENTAS; SUPORTES DE PRATELEIRAS (NÃO METÁLICOS) [PARTES DE MÓVEIS]; SUPORTES DE PRATELEIRAS EM FORMA DE L [NÃO METÁLICOS], SENDO PARTES DE MOBILIÁRIO; SUPORTES DE PRATELEIRAS EM FORMA DE L, NÃO METÁLICOS; SUPORTES DE PRATELEIRAS, NÃO METÁLICOS; SUPORTES [MOBÍLIA] PARA COLOCAR TELEVISORES; SUPORTES METÁLICOS PARA PRATELEIRAS [PARTES DE MÓVEIS]; SUPORTES MULTIPOSICIONAIS [MOBILIÁRIO]; SUPORTES MULTIUSOS [MOBILIÁRIO]; SUPORTES NÃO METÁLICOS PARA MOBILIÁRIO; SUPORTES PARA ALTIFALANTES [MOBILIÁRIO]; SUPORTES PARA BROCHURAS [SOB A FORMA DE MOBILIÁRIO]; SUPORTES PARA CHAPÉUS DE SOL; SUPORTES PARA FLORES [MOBILIÁRIO]; SUPORTES, NÃO METÁLICOS, PARA MOBILIÁRIO; SUPORTES, NÃO METÁLICOS, PARA MÓVEIS; SUPORTES PARA IMPRESSORAS; SUPORTES PARA LIVROS; SUPORTES PARA LIVROS [MOBILIÁRIO]; SUPORTES PARA MATERIAIS DE EXPOSIÇÃO [MOBILIÁRIO]; SUPORTES PARA MÓVEIS NÃO METÁLICOS; SUPORTES PARA PANFLETOS [MOBILIÁRIO]; SUPORTES PARA VASOS DE FLORES; TAMPOS DE BALCÃO PARA UTILIZAÇÃO COMO LAVA-LOIÇAS; TAMPOS DEBALCÕES; TAMPOS DE BALCÕES [MOBILIÁRIO]; TAMPOS DE BANCADAS [PARTES DE MOBILIÁRIO]; TAMPOS DE MESA; TAMPOS DE MESA PARA MONTAR EM CAVALETES; TAMPOS DE SECRETÁRIA; TAMPOS PARA MESAS; TOUCADORES; TRABALHOS DE MARCENARIA; TRINCOS DE MÓVEIS, NÃO METÁLICOS; UNIDADES DE ARMAZENAMENTO [MÓVEIS]; UNIDADES DE ARMÁRIOS; UNIDADES DE BAR PORTÁTEIS [MOBILIÁRIO]; UNIDADES DE EXPOSIÇÃO MONTADAS [MOBILIÁRIO]; UNIDADES DE GAVETAS; UNIDADES DE MOBILIÁRIO; UNIDADES DE MOBILIÁRIO DE COZINHA; UNIDADES DE PEDESTAIS [MOBILIÁRIO]; UNIDADES DE PRATELEIRAS [MOBILIÁRIO]; UNIDADES DE SECRETÁRIA; UNIDADES EXPOSITOAS PARA COZINHAS; UNIDADES MÓVEIS DE EXPOSITORES [MOBILIÁRIO]; VITRINES.

(591)

(540)



(531) 7.15.8 ; 27.5.4 ; 27.5.10 ; 27.5.17

(210) **718899** MNA

(220) 2024.01.29

(300)

(730) **PT NOMADREFLEX - UNIPessoal LDA**(511) 35 SERVIÇOS DE AGÊNCIA DE EMPREGO PARA TRABALHOS TEMPORÁRIOS.
37 INSTALAÇÃO DE SISTEMAS DE INSTRUMENTAÇÃO.

(591) PANTONE 185C; WARM GRAY 8 C

(540)



(531) 27.5.10 ; 27.5.17 ; 29.1.1

(210) **718900** MNA

(220) 2024.01.29

(300)

(730) **PT INÊS NUNES, UNIPessoal LDA**

(511) 16 LIVROS.

35 MARKETING DIGITAL; INFORMAÇÕES SOBRE MARKETING; CONSULTADORIA DE MARKETING; MARKETING DE INFLUENCIADOR; MARKETING DE REFERÊNCIA; ANÁLISE RELACIONADA COM MARKETING; CONSULTORIA EM MARKETING DIRETO; ASSESSORIA EM GESTÃO DE MARKETING; MARKETING COMERCIAL [SEM SER VENDA]; CONSULTORIA EM MARKETING EMPRESARIAL; MARKETING DIRECIONADO PARA ALVOS ESPECÍFICOS.

41 COACHING [FORMAÇÃO]; FORMAÇÃO EM DESENVOLVIMENTO PESSOAL; FORNECIMENTO DE CURSOS DE FORMAÇÃO EM MATÉRIA DE DESENVOLVIMENTO PESSOAL; CURSOS DE DESENVOLVIMENTO PESSOAL; ORGANIZAÇÃO DE CONFERÊNCIAS; ORGANIZAÇÃO DE PALESTRAS; ORGANIZAÇÃO DE SEMINÁRIOS; ORGANIZAÇÃO DE WEBINARS (SEMINÁRIOS ONLINE); CURSOS DE MEDITAÇÃO; CURSOS POR CORRESPONDÊNCIA; ENSINO DE IOGA; FORMAÇÃO EM IOGA; INSTRUÇÃO DE IOGA; ORGANIZAÇÃO E REALIZAÇÃO DE WORKSHOPS; ORGANIZAÇÃO E REALIZAÇÃO DE WORKSHOPS E SEMINÁRIOS SOBRE AUTOCONSCIÊNCIA; ORGANIZAÇÃO E REALIZAÇÃO DE SEMINÁRIOS; ORGANIZAÇÃO E

REALIZAÇÃO DE COLÓQUIOS; PREPARAÇÃO, DIREÇÃO E ORGANIZAÇÃO DE SIMPÓSIOS; ORGANIZAÇÃO E REALIZAÇÃO DE CURSOS DE FORMAÇÃO; ORGANIZAÇÃO E REALIZAÇÃO DE TUTORIAIS; SERVIÇOS EDUCATIVOS RELACIONADOS COM O DESENVOLVIMENTO ESPIRITUAL.

- 45 ORIENTAÇÃO ESPIRITUAL; ACONSELHAMENTO [ESPIRITUAL]; CONSULTORIA ESPIRITUAL; ACONSELHAMENTO RELACIONADO COM A ORIENTAÇÃO ESPIRITUAL.

(591)
(540)

INÊS NUNES

DE ALIMENTOS; SERVIÇOS RELACIONADOS COM A PREPARAÇÃO DE ALIMENTOS E BEBIDAS.

(591)
(540)



- (210) **718901** **MNA**
(220) 2024.01.29
(300)
(730) **PT MATIAS & BATTACH, LDA**
(511) 43 SERVIÇOS DE FORNECIMENTO DE ALIMENTOS E BEBIDAS; BARES; DISPONIBILIZAÇÃO DE ALIMENTOS E BEBIDAS EM PASTELARIAS; DISPONIBILIZAÇÃO DE ALIMENTOS E BEBIDAS EM CIBERCAFÉS; DISPONIBILIZAÇÃO DE ALIMENTOS E BEBIDAS EM BISTRÔS; FORNECIMENTO DE ALIMENTOS E BEBIDAS EM CARRINHAS; PREPARAÇÃO DE ALIMENTOS E BEBIDAS; PREPARAÇÃO DE REFEIÇÕES; PREPARAÇÃO E FORNECIMENTO DE ALIMENTOS E BEBIDAS PARA CONSUMO IMEDIATO; RECEÇÃO DE BOAS-VINDAS DE EMPRESAS (FORNECIMENTO DE ALIMENTOS E BEBIDAS); FORNECIMENTO DE ALIMENTOS E BEBIDAS PARA CLIENTES DE RESTAURANTES; FORNECIMENTO DE ALIMENTOS E BEBIDAS PARA CLIENTES; FORNECIMENTO DE ALIMENTOS E BEBIDAS EM RESTAURANTES E BARES; SERVIÇOS DE BAR; SERVIÇOS DE ALOJAMENTO E PEQUENO-ALMOÇO; SERVIÇOS DE ALIMENTOS E BEBIDAS EM CIBERCAFÉS; SERVIÇOS DE ALIMENTAÇÃO E BEBIDAS TAKE-AWAY; SERVIÇOS DE ALIMENTAÇÃO E BEBIDAS PARA CLIENTES DE RESTAURANTES; SERVIÇOS DE ALIMENTAÇÃO E BEBIDAS PARA CLIENTES; SERVIÇOS DE ALIMENTAÇÃO E BEBIDAS EM RESTAURANTES E BARES; SERVIÇOS DE ALIMENTAÇÃO E BEBIDAS EM PASTELARIAS; RESTAURANTES PARA SERVIÇO RÁPIDO E PERMANENTE (SNACK-BARES); RESTAURANTES DE COMIDA RÁPIDA (FAST FOOD); RESTAURANTES DE SELF-SERVICE; SERVIÇOS DE CAFETERIAS; SERVIÇOS DE CAFÉS; SERVIÇOS DE BARES DE SUMOS; SERVIÇOS DE BARES; SERVIÇOS DE ESTABELECIMENTOS DE CAFÉ; SERVIÇOS DE COZINHADO DE ALIMENTOS; SERVIÇOS DE COMIDA PARA FORA; SERVIÇOS DE CONSULTORIA RELATIVOS À PREPARAÇÃO DE REFEIÇÕES; SERVIÇOS DE RESTAURAÇÃO [ALIMENTAÇÃO E BEBIDAS]; SERVIÇOS DE FORNECIMENTO DE BEBIDAS; SERVIÇOS DE GELATARIAS; SERVIÇOS DE FORNECIMENTO DE COMIDA PARA FORA (TAKEAWAY); SERVIÇOS DE PREPARAÇÃO ALIMENTAR; SERVIÇOS DE PREPARAÇÃO DE ALIMENTOS; SERVIÇOS DE RESTAURANTE DE COMIDA RÁPIDA; SERVIÇOS DE SNACK-BAR; SERVIÇOS DE RESTAURANTES TAKE AWAY; SERVIÇOS DE RESTAURANTES SELF-SERVICE; SERVIÇOS DE RESTAURANTES MÓVEIS; SERVIÇOS DE RESTAURANTES; SERVIÇOS DE RESTAURANTE PARA O FORNECIMENTO DE COMIDA RÁPIDA; SERVIÇOS DE RESTAURANTE E BAR; SERVIÇOS DE SNACK-BARS; SERVIÇOS DE SNACK-BARES; SERVIÇOS PARA FORNECIMENTO

(531) 1.7.10 ; 5.5.20 ; 27.99.2

- (210) **718902** **MNA**
(220) 2024.01.29
(300)
(730) **PT NUMERPIX INVESTIMENTOS IMOBILIÁRIOS - LDA**
(511) 43 FORNECIMENTO DE ALOJAMENTO TEMPORÁRIO; ALOJAMENTO TEMPORÁRIO; ALUGUER DE ALOJAMENTO TEMPORÁRIO; ALUGUER DE QUARTOS ENQUANTO ALOJAMENTO TEMPORÁRIO; ALUGUER TEMPORÁRIO DE QUARTOS.
(591)
(540)

HOTEL CARDAIS

- (210) **718903** **MNA**
(220) 2024.01.29
(300)
(730) **PT NUMERPIX INVESTIMENTOS IMOBILIÁRIOS - LDA**
(511) 43 ALOJAMENTO TEMPORÁRIO; ALUGUER DE ALOJAMENTO TEMPORÁRIO; ALUGUER DE ALOJAMENTOS PARA FÉRIAS; ALUGUER DE QUARTOS ENQUANTO ALOJAMENTO TEMPORÁRIO; HOTÉIS, POUSADAS E ALBERGUES, ALOJAMENTO PARA FÉRIAS E TURISMO; FORNECIMENTO DE ALOJAMENTO TEMPORÁRIO; ALUGUER DE ALOJAMENTO TEMPORÁRIO EM CASAS E APARTAMENTOS DE FÉRIAS; DISPONIBILIZAÇÃO DE ALOJAMENTO EM HOTÉIS E MOTÉIS; DISPONIBILIZAÇÃO DE ALOJAMENTO TEMPORÁRIO PARA HÓSPEDES; DISPONIBILIZAÇÃO DE SERVIÇOS DE HOTEL E MOTEL; FORNECIMENTO DE ALOJAMENTO EM HOTÉIS.
(591)
(540)

HOTEL HERDADE MONTE DO CASTELÊTE

(210) **718904** MNA
(220) 2024.01.29
(300)
(730) PT NUMERPIX INVESTIMENTOS
IMOBILIÁRIOS - LDA
(511) 33 VINHOS; VINHO; BEBIDAS ALCOÓLICAS
(EXCLUINDO CERVEJA).
(591)
(540)

HERDADE DO CASTELÊTE

(210) **718905** MNA
(220) 2024.01.29
(300)
(730) PT ANA FILIPA FERNANDES PAIVA
BARBOSA
(511) 10 EQUIPAMENTOS PARA TERAPIA DA FALA.
41 FORMAÇÃO PRÁTICA; FORMAÇÃO CONTÍNUA;
FORMAÇÃO PROFISSIONAL; CONSULTADORIA EM
FORMAÇÃO.
44 TERAPIA DA FALA; SERVIÇOS DE TERAPIA DA
FALA.
(591) #F5F5DC; #2B1511
(540)



(531) 26.11.13

(210) **718906** MNA
(220) 2024.01.29
(300)
(730) PT JOÃO MIGUEL GONÇALVES E SILVA
(511) 19 AQUÁRIOS [CONSTRUÇÕES].
(591)
(540)

FAZENDA SUBMERSA

(210) **718907** MNA
(220) 2024.01.29
(300)
(730) PT ANTÓNIO VAZ FERREIRA
(511) 25 VESTUÁRIO; ENXOVAIS PARA BEBÉ; ROUPA
INTERIOR PARA BEBÉS.
(591)
(540)

NOTYBABY

(210) **718908** MNA
(220) 2024.01.30
(300)
(730) PT GRANDE HOTEL DE LUSO, SA
(511) 03 ARTIGOS DE HIGIENE PESSOAL.
41 SERVIÇOS DE EDUCAÇÃO, ENTRETENIMENTO E
DESPORTO.
(591)
(540)

LUSO WELLNESS CENTER

(210) **718909** MNA
(220) 2024.01.30
(300)
(730) PT NOMAD HOUSES, LDA
(511) 35 SERVIÇOS DE PUBLICIDADE, DE MARKETING E
PROMOCIONAIS; SERVIÇOS DE PUBLICIDADE, DE
MARKETING E DE PROMOÇÃO; SERVIÇOS DE
ASSISTÊNCIA, GESTÃO E ADMINISTRAÇÃO DE
NEGÓCIOS; SERVIÇOS DE PUBLICIDADE, DE
PROMOÇÃO E DE MARKETING.
36 SERVIÇOS IMOBILIÁRIOS.
43 ALOJAMENTO TEMPORÁRIO; FORNECIMENTO DE
ALOJAMENTOS TEMPORÁRIOS; SERVIÇOS DE
ALOJAMENTO TEMPORÁRIO.
(591)
(540)

NOMAD
houses

(531) 27.5.10

(210) **718910** MNA
(220) 2024.01.30
(300)
(730) PT MARTA RAQUEL COSTA RAMOS

- (511) 14 BIJUTARIAS; PULSEIRAS [BIJUTARIAS]; ADEREÇOS [BIJUTARIA]; ARTIGOS DE BIJUTERIA SEMIPRECIOSOS; ARTIGOS DE IMITAÇÃO DE JOALHARIA; BIJUTARIA.
45 ACONSELHAMENTO [ESPIRITUAL]; ACONSELHAMENTO RELACIONADO COM A ORIENTAÇÃO ESPIRITUAL; PREVISÕES DE ASTROLOGIA; SERVIÇOS DE ASTROLOGIA.

(591)
(540)



(531) 1.1.9

- (210) **718911** MNA
(220) 2024.01.30
(300)
(730) PT NUNO E OSCAR WINES, LDA.
(511) 33 BEBIDAS ALCOÓLICAS (EXCLUINDO CERVEJA).
(591)
(540)

BRUXEDO

- (210) **718912** MNA
(220) 2024.01.30
(300)
(730) PT BRUNO ANDRE SALGADO VILELA
(511) 36 SERVIÇOS DE PAGAMENTO DE ALUGUERES.
(591)
(540)



Martiland
Diversões

(531) 21.3.19

- (210) **718943** MNA
(220) 2024.01.31
(300)
(730) PT MONICA SOFIA SERRA NASCIMENTO
(511) 25 VESTUÁRIO; GANGAS [VESTUÁRIO]; CALÇADO; BONÉS [CHAPÉUS]; CHAPÉUS DE MODA; CHAPÉUS PEQUENOS.

(591)
(540)

MONISKULL

(531) 2.9.23 ; 27.3.15 ; 27.5.25 ; 27.99.15

- (210) **718944** MNA
(220) 2024.01.31
(300)
(730) PT INVICTA PARK, LDA
(511) 36 SERVIÇOS IMOBILIÁRIOS; FINANCIAMENTO PARA PROMOÇÃO IMOBILIÁRIA.
(591)
(540)

ARTHOUSE APARTMENTS

- (210) **718945** MNA
(220) 2024.01.31
(300)
(730) PT CAPITOLIUM, LDA
(511) 43 SERVIÇOS DE RESTAURANTES; SERVIÇOS DE RESTAURANTES TAKE AWAY; SERVIÇOS DE RESTAURANTES SELF-SERVICE; SERVIÇOS DE ALIMENTAÇÃO E BEBIDAS PARA CLIENTES DE RESTAURANTES; SERVIÇOS DE ALIMENTAÇÃO E BEBIDAS EM RESTAURANTES E BARES.
(591)
(540)

TABERNA DONA ANTÓNIA

- (210) **718946** MNA
(220) 2024.01.31
(300)
(730) PT RENATO MIGUEL DE SOUSA RIO COSTA
PT FILIPE ANDRÉ CARDOSO MACEDO
(511) 29 AZEITE; AZEITE COMESTÍVEL; AZEITE EXTRA VIRGEM; AZEITE EXTRA VIRGEM PARA

ALIMENTAÇÃO; AZEITE PARA A ALIMENTAÇÃO;
AZEITE VIRGEM EXTRA.

33 ESSÊNCIAS E EXTRATOS ALCOÓLICOS;
PREPARAÇÕES ALCOÓLICAS PARA FAZER
BEBIDAS; PREPARAÇÕES PARA PRODUZIR
BEBIDAS ALCOÓLICAS; VINHO; VINHOS; VINHO
TINTO; VINHO BRANCO; VINHOS DOCES; VINHOS
ROSÉ; VINHOS GENEROSOS; VINHOS
FORTIFICADOS; VINHOS ESPUMANTES; VINHOS
ALCOÓLICOS; VINHO DE UVAS; VINHO
ESPUMANTE DE UVAS; VINHO ESPUMANTE DE
FRUTOS; VINHOS DE MESA; VINHOS DE FRUTA;
VINHOS ESPUMANTES BRANCOS; VINHOS
ESPUMANTES NATURAIS; VINHOS ESPUMANTES
TINTOS; VINHOS PARA COZINHAR; VINHOS SEM
GÁS.

(591)

(540)

TINHOSO

(210) **718949** MNA
(220) 2024.01.31
(300)
(730) **PT ANA CATARINA ALFAMA FERNANDES
VICENTE GAMA**
(511) 16 PAPELARIA.
42 DESIGN GRÁFICO.
(591)
(540)

BALANCE DESIGN

(210) **718954** MNA
(220) 2024.01.31
(300)
(730) **PT DAVID LUÍS DAMAS ALVES**
(511) 41 PUBLICAÇÃO, RELATO E REDAÇÃO DE TEXTOS;
SERVIÇOS DE EDUCAÇÃO, ENTRETENIMENTO E
DESPORTO; SERVIÇOS DE RESERVA DE BILHETES
PARA ATIVIDADES E EVENTOS EDUCATIVOS, DE
ENTRETENIMENTO E DESPORTIVOS; EDUCAÇÃO,
ENTRETENIMENTO E DESPORTO.
(591)
(540)

DAVID LUÍS

(210) **718955** MNA
(220) 2024.01.31
(300)
(730) **PT PAULA ELISABETE BERNARDO
SANTOS**
(511) 16 OBRAS DE ARTE E DECORAÇÕES, INCLUINDO
FIGURAS, FEITAS SOBRETUDO DE PAPEL OU
CARTÃO, E MAQUETES ARQUITETÓNICAS.
(591)
(540)

DOGS & PENCILS

(210) **718956** MNA
(220) 2024.01.31
(300)
(730) **PT ANA CRISTINA DA ROCHA VILELA DA
CRUZ GOMES**
(511) 33 VINHO; VINHO TINTO; VINHOS; VINHO BRANCO;
VINHOS DOCES; VINHOS ROSÉ; VINHOS
GENEROSOS; VINHOS FORTIFICADOS; VINHOS
ESPUMANTES.
(591)
(540)

ARTESÃOS DO VINHO

(210) **718960** MNA
(220) 2024.01.31
(300)
(730) **PT LAURA MARIA PEREIRA DA SILVA**
(511) 25 CALÇADO; CHAPELARIA; PARTES DE VESTUÁRIO,
CALÇADO E CHAPELARIA; VESTUÁRIO; ARTIGOS
DE CHAPELARIA.
(591)
(540)

COOL AS WOOL

(210) **718961** MNA
(220) 2024.01.31
(300)
(730) **PT ANTONIO REYNOLDS SÁ DA BANDEIRA**
(511) 36 PLANEAMENTO E GESTÃO FINANCEIRA.
(591)
(540)

GREENSKYE

(210) **718965** MNA
(220) 2024.01.31
(300)
(730) **PT MARCIO FILIPE ANTUNES LOPES**
(511) 14 CAIXAS DE JOIAS E CAIXAS DE RELÓGIOS;
INSTRUMENTOS HOROLÓGICOS; JOALHARIA;
PEDRAS PRECIOSAS, PÉROLAS E METAIS
PRECIOSOS, E SUAS IMITAÇÕES; PORTA-CHAVES E
CORRENTES PARA CHAVES, E RESPETIVOS
BERLOQUES; ARTIGOS DE JOALHARIA;
CRONOMÉTRICOS (INSTRUMENTOS -);
INSTRUMENTOS CRONOLÓGICOS; INSTRUMENTOS
CRONOMÉTRICOS; INSTRUMENTOS DE
CRONOMETRAGEM; INSTRUMENTOS DE
RELOJOARIA; ITENS DE JOALHARIA; JÓIAS;
PRODUTOS DE JOALHARIA.
23 FIOS E LINHAS.

24 MATERIAIS DE FILTRAGEM EM PRODUTOS TÊXTEIS; PRODUTOS TÊXTEIS E SUBSTITUTOS PARA PRODUTOS TÊXTEIS; MATÉRIAS FILTRANTES EM MATERIAIS TÊXTEIS; MATÉRIAS FILTRANTES EM TECIDO; MATÉRIAS FILTRANTES EM TÊXTEIS; TECIDOS.
25 CALÇADO.

(591)
(540)

POLNAD

(210) **718973** MNA
(220) 2024.01.31
(300)
(730) **PT DUARTE BAIARRADA LOPES
PT MARTA SUSANA BASTOS LEITÃO**
(511) 41 EDUCAÇÃO, ENTRETENIMENTO E DESPORTO.
(591)
(540)

SEANERGY

(210) **718966** MNA
(220) 2024.01.31
(300)
(730) **PT ABÍLIO JOSÉ DURÃO**
(511) 33 BEBIDAS ALCOÓLICAS (EXCLUINDO CERVEJA).
(591)
(540)

CURVAS DO DOURO

(210) **718977** MNA
(220) 2024.01.31
(300)
(730) **PT PARKSIDE VENTURES, LDA**
(511) 29 CONSERVAS DE FRUTA; FRUTA EM CONSERVA; GELEIAS, COMPOTAS, DOCES DE FRUTOS E LEGUMES PARA BARRAR; COMPOTAS; COMPOTAS [GELEIAS]; AZEITE; AZEITE COMESTÍVEL; AZEITE EXTRA VIRGEM; AZEITE EXTRA VIRGEM PARA ALIMENTAÇÃO; AZEITE PARA A ALIMENTAÇÃO; AZEITE VIRGEM EXTRA; COMPOTA DE FRAMBOESA; COMPOTA DE FRUTA; COMPOTA DE MAÇÃ; COMPOTA DE MORANGO.
30 AÇÚCAR, MEL, MELAÇO; AÇÚCARES, ADOÇANTES NATURAIS, REVESTIMENTOS E COBERTURAS DOCES, PRODUTOS APÍCOLAS; MEL; MEL BIOLÓGICO PARA A ALIMENTAÇÃO HUMANA; MEL [PARA ALIMENTAÇÃO]; MEL NATURAL.
(591)
(540)

CASA DA RAPOSEIRA

(210) **718970** MNA
(220) 2024.01.31
(300)
(730) **PT PAUMARC - PAVIMENTOS MADEIRA, LDA**
(511) 06 PERFIS DE ALUMÍNIO.
19 PAVIMENTOS FLUTUANTES; PLACAS PARA PAVIMENTOS FLUTUANTES, NÃO METÁLICAS; RODAPÉS NÃO METÁLICOS.
27 REVESTIMENTOS DE PAREDE; REVESTIMENTOS DE PAREDE EM VINIL; REVESTIMENTOS DE PAREDES EM MATÉRIAS PLÁSTICAS; REVESTIMENTOS PARA PAVIMENTOS; REVESTIMENTOS PARA CHÃO EM VINIL; REVESTIMENTOS PARA CHÃO; REVESTIMENTOS DE SOLOS EM VINILO.
(591)
(540)

AnsiFloor

(531) 27.5.17 ; 27.5.25

(210) **718979** MNA
(220) 2024.01.26
(300)
(730) **PT MADRE - IMOBILIÁRIO, UNIPESSOAL LDA**
(511) 36 SERVIÇOS IMOBILIÁRIOS.
(591)
(540)

PARQUE DA CIDADE

(210) **718971** MNA
(220) 2024.01.31
(300)
(730) **BR CAMILLA MARQUES SOARES DE MELO**
(511) 25 VESTUÁRIO; CHAPELARIA.
(591)
(540)

EKLETIC

(210) **718980** MNA
(220) 2024.01.31
(300)
(730) **ES INDUSTRIA QUIMICA Y FARMACEUTICA VIR, S.A.**
(511) 05 ESPECIALIDADES FARMACÊUTICAS PARA USO HUMANO, CUJA SUBSTÂNCIA ATIVA É O OMEPRAZOL.
(591)

(540)

ALIZOL(210) **718982****MNA**

(220) 2024.01.29

(300)

(730) **PT CÂMARA MUNICIPAL DAS LAJES DO PICO**

(511) 09 CONTEÚDOS DE MÉDIA.

35 DIVULGAÇÃO DE PUBLICIDADE; DIVULGAÇÃO DE INFORMAÇÃO COMERCIAL; DIVULGAÇÃO DE INFORMAÇÃO EMPRESARIAL; SERVIÇOS DE DIVULGAÇÃO DE MATERIAL PUBLICITÁRIO; DIVULGAÇÃO DE DADOS RELACIONADOS COM NEGÓCIOS; DIVULGAÇÃO DE ANÚNCIOS ATRAVÉS DA INTERNET.

38 FORNECIMENTO DE ACESSO A UMA REDE INFORMÁTICA MUNDIAL PARA A DIVULGAÇÃO E DIFUSÃO DE INFORMAÇÃO; FORNECIMENTO DE ACESSO DE MÚLTIPLOS UTILIZADORES A REDES INFORMÁTICAS MUNDIAIS DE INFORMAÇÃO PARA A DIVULGAÇÃO E DIFUSÃO DE UMA VASTA GAMA DE INFORMAÇÃO; FORNECIMENTO DE ACESSO A CONTEÚDOS MULTIMÉDIA ONLINE; TRANSMISSÃO ATRAVÉS DA INTERNET DE CONTEÚDOS GERADOS POR UTILIZADORES; FORNECIMENTO DE ACESSO A CONTEÚDOS, SÍTIOS WEB E PORTAIS; DIFUSÃO DE CONTEÚDOS AUDIOVISUAIS E DE MULTIMÉDIA ATRAVÉS DA INTERNET; TRANSMISSÃO ATRAVÉS DA INTERNET DE VÍDEOS, FILMES, ILUSTRAÇÕES, IMAGENS, TEXTOS, FOTOGRAFIAS, JOGOS, CONTEÚDOS GERADOS POR UTILIZADORES, CONTEÚDOS DE ÁUDIO E INFORMAÇÕES; DIFUSÃO DE CONTEÚDOS DE SOM, VÍDEO E MULTIMÉDIA ATRAVÉS DA INTERNET E OUTRAS REDES DE COMUNICAÇÃO.

41 DIVULGAÇÃO DE MATERIAL EDUCATIVO.

42 DIVULGAÇÃO DE INFORMAÇÕES CIENTÍFICAS; ALOJAMENTO DE CONTEÚDOS DIGITAIS NA INTERNET.

(591)

(540)

WHALEBOAT WORLD(210) **718983****MNA**

(220) 2024.02.01

(300)

(730) **PT BMHAUDIO PORTUGAL HOLDINGS, UNIPESSOAL LDA & COMANDITA**

(511) 09 CONTEÚDOS DE MÉDIA; CONTEÚDOS GRAVADOS E DESCARREGÁVEIS; FICHEIROS DE DADOS GRAVADOS; FICHEIROS MULTIMÉDIA, MÚSICA, IMAGEM DESCARREGÁVEIS; PODCASTS (FICHEIROS DE ÁUDIO); PODCASTS [FICHEIROS DE ÁUDIO] PARA DOWNLOAD; SUPORTES DE REGISTO MAGNÉTICO, DISCOS ACÚSTICOS; SUPORTES ELETRÓNICOS DE REGISTO MAGNÉTICO; DISCOS COMPACTOS; DISCOS COMPACTOS DE ÁUDIO; DISCOS COMPACTOS COM MÚSICA; DISCOS COMPACTOS [ÁUDIO E VÍDEO]; DISCOS COMPACTOS GRAVADOS; DISCOS COMPACTOS DE MÚSICA PRÉ-GRAVADOS; DVDS;

DVD PRÉ-GRAVADOS COM MÚSICA; DVD PRÉ-GRAVADOS; DISCOS MAGNÉTICOS; DIAPOSITIVOS; DISCOS MAGNETO-ÓTICOS; DISCOS ÓTICOS CONTENDO GRAVAÇÕES ÁUDIO; MÚSICA DIGITAL DESCARREGÁVEL FORNECIDA A PARTIR DE SÍTIOS WEB DE MP3 NA INTERNET; MÚSICA DIGITAL DESCARREGÁVEL FORNECIDA A PARTIR WEBSITES DE MP3 NA INTERNET; MÚSICA DIGITAL DESCARREGÁVEL FORNECIDA A PARTIR DE UMA BASE DE DADOS INFORMÁTICA OU DA INTERNET; MÚSICA DIGITAL PARA DOWNLOAD; VÍDEOS DE FILMES CINEMATográficos PRÉ-GRAVADOS; CD-I [DISCOS COMPACTOS INTERATIVOS] PRÉ-GRAVADOS; PUBLICAÇÕES ELETRÓNICAS DESCARREGÁVEIS; PUBLICAÇÕES ELETRÓNICAS GRAVADAS EM SUPORTES INFORMÁTICOS; PUBLICAÇÕES ELETRÓNICAS PARA DOWNLOAD SOB A FORMA DE REVISTAS; JORNAIS ELETRÓNICOS PARA DOWNLOAD.

38 SERVIÇOS DE RADIODIFUSÃO; SERVIÇOS DE INFORMAÇÃO RELACIONADA COM RADIODIFUSÃO; COMUNICAÇÕES RADIOFÓNICAS; DIFUSÃO DE CONTEÚDOS AUDIOVISUAIS E DE MULTIMÉDIA ATRAVÉS DA INTERNET; DIFUSÃO DE CONTEÚDOS DE SOM, VÍDEO E MULTIMÉDIA ATRAVÉS DA INTERNET E OUTRAS REDES DE COMUNICAÇÃO; DIFUSÃO DE INFORMAÇÃO ATRAVÉS DA TELEVISÃO; DIFUSÃO DE FILMES CINEMATográficos ATRAVÉS DE INTERNET; DIFUSÃO DE INFORMAÇÃO FINANCEIRA POR TELEVISÃO; DIFUSÃO DE INFORMAÇÃO FINANCEIRA POR RÁDIO; DIFUSÃO DE MENSAGENS ATRAVÉS DE MEIOS ELETRÓNICOS; DIFUSÃO DE MÚSICA; DIFUSÃO DE PROGRAMAS DE EMISSÕES TELEVISIVAS; DIFUSÃO DE PROGRAMAS DE RÁDIO E TELEVISÃO; DIFUSÃO DE PROGRAMAS DE RÁDIO E DE TELEVISÃO POR CABO OU POR REDES SEM FIOS; DIFUSÃO DE PROGRAMAS DE RÁDIO; DIFUSÃO DE PROGRAMAS DE TELEVENDA; DIFUSÃO DE PROGRAMAS DE TELEVISÃO; DIFUSÃO DE PROGRAMAS DE TELEVISÃO POR INTERNET; DIFUSÃO DE PROGRAMAS DE TELEVISÃO VIA SERVIÇOS DE VÍDEO A PEDIDO E SERVIÇOS DE TELEVISÃO PAGAR PARA VER; DIFUSÃO DE PROGRAMAS DE TELEVISÃO E DE RÁDIO POR CABO OU SEM FIO; DIFUSÃO DE PROGRAMAS POR SATÉLITE; DIFUSÃO DE VÍDEO-A-PEDIDO (VIDEO-ON-DEMAND); DIFUSÃO E EMISSÃO DE PROGRAMAS TELEVISIVOS; DIFUSÃO E TRANSMISSÃO DE PROGRAMAS DE RÁDIO; DIFUSÃO E TRANSMISSÃO DE PROGRAMAS DE TELEVISÃO; DIFUSÃO E TRANSMISSÃO DE PROGRAMAS DE TELEVISÃO PAGUE PARA VER; FORNECIMENTO DE ACESSO A UMA REDE INFORMÁTICA MUNDIAL PARA A DIVULGAÇÃO E DIFUSÃO DE INFORMAÇÃO; FORNECIMENTO DE ACESSO DE MÚLTIPLOS UTILIZADORES A REDES INFORMÁTICAS MUNDIAIS DE INFORMAÇÃO PARA A DIVULGAÇÃO E DIFUSÃO DE UMA VASTA GAMA DE INFORMAÇÃO; SERVIÇOS DE DIFUSÃO DE CONTEÚDOS DE ÁUDIO E DE VÍDEO ATRAVÉS DA INTERNET; SERVIÇOS DE DIFUSÃO DE DADOS; SERVIÇOS DE DIFUSÃO PELA WEB; SERVIÇOS DE DIFUSÃO POR CABO; SERVIÇOS DE VÍDEO POR DIFUSÃO SELETIVA; TELEVISÃO (DIFUSÃO DE PROGRAMAS DE -); TRANSFERÊNCIA E DIFUSÃO DE INFORMAÇÃO E DE DADOS ATRAVÉS DE REDES INFORMÁTICAS E DA INTERNET; TRANSMISSÃO SEM FIOS E DIFUSÃO DE PROGRAMAS DE TELEVISÃO; ENVIO [TRANSMISSÃO] DE NOTÍCIAS; SERVIÇOS DE AGÊNCIAS DE INFORMAÇÕES [NOTÍCIAS]; SERVIÇOS DE AGÊNCIAS DE NOTÍCIAS ELETRÓNICAS; SERVIÇOS DE AGÊNCIAS NOTICIOSAS PARA A TRANSMISSÃO DE NOTÍCIAS; TRANSMISSÃO DE NOTÍCIAS; TRANSMISSÃO DE NOTÍCIAS E INFORMAÇÕES SOBRE A ATUALIDADE; TRANSMISSÃO ELETRÓNICA DE

NOTÍCIAS; STREAMING DE MATERIAL ÁUDIO, VISUAL E AUDIOVISUAL ATRAVÉS DE UMA REDE MUNDIAL DE COMPUTADORES; TRANSMISSÃO DE DADOS POR FLUXO CONTÍNUO [STREAMING]; TRANSMISSÃO DE PODCASTS.

- 41 PRODUÇÃO DE GRAVAÇÕES DE SOM E DE IMAGEM EM SUPORTES DE REGISTOS DE SOM E DE IMAGENS; FORNECIMENTO DE ENTRETENIMENTO ATRAVÉS DA INTERNET; EDIÇÃO DE PROGRAMAS DE RÁDIO; PREPARAÇÃO E PRODUÇÃO DE PROGRAMAS DE TELEVISÃO E DE RÁDIO; PRODUÇÃO DE ENTRETENIMENTO SOB A FORMA DE PROGRAMAS DE TELEVISÃO; SERVIÇOS DE DIVERTIMENTO SOB A FORMA DE PROGRAMAS DE TELEVISÃO; PRODUÇÃO DE PROGRAMAS DE TELEVISÃO DE DIVERSÃO; PRODUÇÃO DE PROGRAMAS DE RÁDIO, DE FILMES E DE PROGRAMAS DE TELEVISÃO; PRODUÇÃO DE MÚSICA; PRODUÇÃO DE CONCERTOS DE MÚSICA; PRODUÇÃO DE ESPETÁCULOS DE MÚSICA; PRODUÇÃO DE GRAVAÇÕES DE SOM E MÚSICA; PRODUÇÃO DE GRAVAÇÕES DE MÚSICA; PRODUÇÃO DE OBRAS MUSICAIS NUM ESTÚDIO DE GRAVAÇÃO; PRODUÇÃO DE VÍDEOS MUSICAIS; SERVIÇOS DE EDIÇÃO DE PÓS-PRODUÇÃO NA ÁREA DA MÚSICA, VÍDEOS E FILMES; SERVIÇOS DE PRODUÇÃO MUSICAL; EDUCAÇÃO E FORMAÇÃO; ATIVIDADES DESPORTIVAS E CULTURAIS; SERVIÇOS DE DIVERTIMENTO POR TELEVISÃO; SERVIÇOS DE DIVERTIMENTO DE RÁDIO E DE TELEVISÃO; SERVIÇOS DE ENTRETENIMENTO DE RÁDIO PELA INTERNET; SERVIÇOS DE ENTRETENIMENTO FORNECIDOS ONLINE ATRAVÉS DE UMA BASE DE DADOS INFORMÁTICA OU DA INTERNET; SERVIÇOS DE PROGRAMAÇÃO DE NOTÍCIAS PARA TRANSMISSÃO ATRAVÉS DA INTERNET; PRODUÇÃO DE ESPETÁCULOS E PROGRAMAS TELEVISIVOS E RADIOFÓNICOS; PRODUÇÃO DE ESPETÁCULOS TELEVISIVOS; MONTAGEM DE PROGRAMAS DE TELEVISÃO; MONTAGEM DE PROGRAMAS RADIOFÓNICOS E DE TELEVISÃO; SERVIÇOS DE PRODUÇÃO DE ESPETÁCULOS; PRODUÇÃO DE PODCASTS; CRIAÇÃO [ESCRITA] DE PODCASTS; FORNECIMENTO DE SERVIÇOS DE ENTRETENIMENTO ATRAVÉS DE PODCAST.

(591)

(540)

BENGALA DOS 20

(210) **719041**

MNA

(220) 2024.02.01

(300)

(730) **PT JOÃO MIGUEL GARCIA MORENO**

(511) 41 ORGANIZAÇÃO DE EVENTOS MUSICAIS.

(591)

(540)

PRIMEIRA BATIDA

(210) **719046**

MNA

(220) 2024.02.01

(300)

(730) **PT SIMUREX-SOCIEDADE IMOBILIÁRIA, S.A.**

(511) 41 ATIVIDADES CULTURAIS.

43 SERVIÇOS DE FORNECIMENTO DE ALIMENTOS E BEBIDAS; BARES.

(591)

(540)

À CAPELA LIVE ARTS

(210) **719055**

MNA

(220) 2024.02.01

(300)

(730) **PT MARIA BEATRIZ PINTO FALCÃO FERREIRA**

(511) 40 COSTURA E CONFEÇÃO DE VESTUÁRIO.

(591)

(540)

DOZE FALCÃO

(210) **719056**

MNA

(220) 2024.02.01

(300)

(730) **PT BRUNO FILIPE VIEIRA OLIVEIRA**

(511) 41 TREINO DESPORTIVO; SERVIÇOS DE TREINADOR PESSOAL [TREINO DESPORTIVO]; INSTRUÇÃO DESPORTIVA; SERVIÇOS DE INSTRUÇÃO DESPORTIVA; INSTRUÇÃO EM ATIVIDADES DESPORTIVAS; CURSOS DE INSTRUÇÃO RELACIONADOS COM ATIVIDADES DESPORTIVAS; ORGANIZAÇÃO DE ATIVIDADES DESPORTIVAS; ATIVIDADES DESPORTIVAS E RECREATIVAS; FORNECIMENTO DE INFORMAÇÕES SOBRE ATIVIDADES DESPORTIVAS; SERVIÇOS DE TREINO PARA ATIVIDADES DESPORTIVAS; ORGANIZAÇÃO DE ATIVIDADES DESPORTIVAS E DE COMPETIÇÕES DESPORTIVAS; ORGANIZAÇÃO DE ATIVIDADES E COMPETIÇÕES DESPORTIVAS; SERVIÇOS EDUCATIVOS RELACIONADOS COM DESPORTO; SERVIÇOS DE EDUCAÇÃO, ENTRETENIMENTO E DESPORTO; SERVIÇOS DE INSTRUÇÃO RELACIONADOS COM DESPORTO.

(591)

(540)

BJJ FÁTIMA

(210) **719059**

MNA

(220) 2024.02.01

(300)

(730) **PT JOSÉ MIGUEL OLIVEIRA DE CASTRO**

(511) 43 SERVIÇOS DE FORNECIMENTO DE ALIMENTOS E BEBIDAS; SERVIÇOS DE INFORMAÇÃO, ACONSELHAMENTO E RESERVA PARA O FORNECIMENTO DE ALIMENTOS E BEBIDAS.

(591)

(540)

MIRCATTO

(210) **719070** MNA
 (220) 2024.02.01
 (300)
 (730) **PT GONÇALO NUNO FERREIRA**

(511) 35 SERVIÇOS DE ASSISTÊNCIA, GESTÃO E ADMINISTRAÇÃO DE NEGÓCIOS; SERVIÇOS DE PUBLICIDADE, DE MARKETING E DE PROMOÇÃO; SERVIÇOS DE PUBLICIDADE, DE MARKETING E PROMOCIONAIS; SERVIÇOS DE PUBLICIDADE, DE PROMOÇÃO E DE MARKETING; ADJUDICAÇÃO DE CONTRATOS DO DOMÍNIO DO FORNECIMENTO DE ENERGIA; ADMINISTRAÇÃO COMERCIAL DA CONCESSÃO DE LICENÇAS DE PRODUTOS E SERVIÇOS DE TERCEIROS; ADMINISTRAÇÃO COMERCIAL DO LICENCIAMENTO DE PRODUTOS E SERVIÇOS PARA TERCEIROS; ANÁLISES DE PREÇOS; AQUISIÇÃO DE CONTRATOS DE COMPRA E VENDA DE PRODUTOS E SERVIÇOS; COMPRA DE PRODUTOS E SERVIÇOS PARA OUTRAS EMPRESAS; CONSULTADORIA RELACIONADA COM O CUSTO DE PEDIDOS DE VENDAS; CONSULTORIA EM GESTÃO DE VENDAS; FORNECIMENTO DE INFORMAÇÃO AOS CONSUMIDORES RELATIVAS A PRODUTOS E SERVIÇOS.

36 ANGARIAÇÃO DE FUNDOS E PATROCÍNIO FINANCEIRO; SERVIÇOS DE AVALIAÇÕES FINANCEIRAS; SERVIÇOS DE SEGUROS; SERVIÇOS FINANCEIROS, MONETÁRIOS E BANCÁRIOS; SERVIÇOS IMOBILIÁRIOS; ANGARIAÇÃO DE FUNDOS E PATROCÍNIOS; SEGUROS; SUBSCRIÇÃO DE SEGUROS.

(591)
 (540)

SGL - SEGUROS

(210) **719072** MNA
 (220) 2024.02.01
 (300)
 (730) **PT VAN ZELLERS & CO. LDA.**
 (511) 33 VINHOS; BEBIDAS ALCÓOLICAS (EXCLUINDO CERVEJA).

(591)
 (540)

VAN ZELLER

(210) **719080** MNA
 (220) 2024.02.01
 (300)
 (730) **PT QUINTA DO CRASTO, S.A.**
 (511) 33 VINHOS.

(591)
 (540)

ARENITO

(210) **719082** MNA
 (220) 2024.02.01
 (300)
 (730) **PT QUINTA DO CRASTO, S.A.**
 (511) 33 VINHOS.

(591)
 (540)

TERRA SECA

(210) **719086** MNA
 (220) 2024.02.02
 (300)
 (730) **PT UNIVERSIDADE DE TRÁS-OS-MONTES**

E ALTO DOURO
 (511) 09 RADIOGRAFIAS, NÃO SENDO PARA USO MÉDICO; RADIOGRAFIAS, SEM SER PARA USO MÉDICO; RADIOGRAFIAS EXPOSTAS, NÃO SENDO PARA USO MÉDICO; SOFTWARE PARA TOMOGRAFIA POR RAIOS X; ANALISADORES DA FLUORESCÊNCIA DOS RAIOS X; APARELHOS DE TOMOGRAFIA POR RAIOS X PARA USO CIENTÍFICO; LUVAS DE PROTEÇÃO CONTRA RAIOS-X PARA USO INDUSTRIAL; TUBOS DE RAIOS-X, NÃO SENDO PARA USO MÉDICO; SCANNERS DE RAIOS X [SEM SER PARA USO MÉDICO]; APARELHOS DE RAIOS-X NÃO SENDO PARA USO MÉDICO; APARELHOS DE IMAGIOLOGIA PARA PELÍCULAS DE RAIOS X, SEM SER PARA USO MÉDICO; APARELHOS E INSTALAÇÕES PARA A PRODUÇÃO DE RAIOS-X, NÃO SENDO PARA USO MÉDICO; APARELHOS DE INSPEÇÃO LAMINOGRÁFICA DE RAIOS X, SEM SER PARA USO MÉDICO.

10 APARELHOS E INSTRUMENTOS VETERINÁRIOS; APARELHOS E INSTRUMENTOS MÉDICOS E VETERINÁRIOS; SUPORTES DE PELÍCULAS DE RAIOS X PARA USO VETERINÁRIO; SUPORTES DE PELÍCULAS DE RAIOS X PARA UTILIZAÇÃO VETERINÁRIA; APARELHOS DE RAIOS X PARA USO VETERINÁRIO; APARELHOS DE RAIOS X PARA USO MÉDICO; SCANNER DE TOMOGRAFIA COMPUTORIZADA DE RAIOS X; ANALISADORES DE RAIOS X PARA USO MÉDICO; SCANNERS DE RAIOS X [PARA USO MÉDICO]; ARMAÇÕES PARA PELÍCULAS DE RAIOS X PARA USO VETERINÁRIO; PROCESSADORES PARA PLACAS DE RAIOS X [PARA USO MÉDICO]; ARMAÇÕES PARA PELÍCULAS DE RAIOS X PARA USO MÉDICO; APARELHOS DE ESPETROSCOPIA DE RAIOS X PARA USO MÉDICO; PROCESSADORES DE PELÍCULAS DE RAIOS X [PARA USO MÉDICO]; APARELHOS DE RAIOS X PARA USO DENTÁRIO E MÉDICO; APARELHOS E INSTALAÇÕES PARA A PRODUÇÃO DE RAIOS-X, PARA USO MÉDICO; RADIOGRAFIAS PARA USO MÉDICO; SUPORTES PARA A BOCA PARA RADIOGRAFIAS DENTÁRIAS; TUBOS DE RAIOS-X PARA USO MÉDICO; ARMAÇÕES PARA PELÍCULAS DE RAIOS X PARA USO DENTÁRIO; DISPOSITIVOS DE PROTEÇÃO CONTRA RAIOS X, PARA USO MÉDICO; SUPORTES DE PELÍCULAS DE RAIOS X PARA USO MÉDICO; FILTROS EM TEMPO REAL SENDO PARTES DE MONITORES DE RAIOS X PARA USO MÉDICO; FILTROS EM TEMPO REAL SENDO PARTES DE CÂMARAS DE RAIOS X PARA USO MÉDICO.

- 35 GESTÃO COMERCIAL DE PRÁTICAS VETERINÁRIAS.
- 42 INVESTIGAÇÃO VETERINÁRIA; SERVIÇOS DE LABORATÓRIO VETERINÁRIO; FORNECIMENTO DE INFORMAÇÕES E DADOS RELACIONADOS COM INVESTIGAÇÃO E DESENVOLVIMENTO MÉDICO E VETERINÁRIO; IMAGIOLOGIA DE RAIOS X, SEM SER PARA FINS MÉDICOS.
- 44 ASSISTÊNCIA VETERINÁRIA; ODONTOLOGIA VETERINÁRIA; HOSPITAIS VETERINÁRIOS; SERVIÇOS VETERINÁRIOS; SERVIÇOS CIRÚRGICOS VETERINÁRIOS; SERVIÇOS DE ACESSORIA VETERINÁRIA; FORNECIMENTO DE INFORMAÇÕES VETERINÁRIAS; ALUGUER DE INSTRUMENTOS VETERINÁRIOS; SERVIÇOS VETERINÁRIOS E DE AGRICULTURA; SERVIÇOS DE INFORMAÇÃO VETERINÁRIA VIA INTERNET; CONSULTADORIA PROFISSIONAL RELACIONADA COM SERVIÇOS VETERINÁRIOS; DISPONIBILIZAÇÃO DE INFORMAÇÃO RELACIONADA COM SERVIÇOS VETERINÁRIOS; IMAGIOLOGIA DE RAIOS X PARA FINS MÉDICOS; ALUGUER DE APARELHOS DE RAIOS X PARA USO MÉDICO; SERVIÇOS DE RADIOGRAFIA; SERVIÇOS TÉCNICOS DE RADIOGRAFIA.

(591)

(540)

PROUTAD

(210) **719087** MNA

(220) 2024.02.02

(300)

(730) **PT UNIVERSIDADE DE TRÁS-OS-MONTES
E ALTO DOURO**

- (511) 05 MEIOS DE CONTRASTE PARA USAR COM EQUIPAMENTOS DE RAIOS X; PREPARAÇÕES VETERINÁRIAS; PREPARAÇÕES DE DIAGNÓSTICO PARA USO VETERINÁRIO; PREPARAÇÕES DE DIAGNÓSTICO PARA USO MÉDICO OU VETERINÁRIO.
- 09 SOFTWARE PARA TOMOGRAFIA POR RAIOS X; ANALISADORES DA FLUORESCÊNCIA DOS RAIOS X; APARELHOS DE RAIOS X PARA USO INDUSTRIAL; MÁQUINAS DE CONTROLO DE SEGURANÇA DE RAIOS X; ECRÃS DE INTENSIFICAÇÃO PARA PELÍCULAS DE RAIOS X; APARELHOS DE RAIOS X, NÃO PARA FINS MÉDICOS; APARELHOS DE TOMOGRAFIA POR RAIOS X PARA USO CIENTÍFICO; SCANNERS CORPORAIS DE RAIOS X PARA FINS DE SEGURANÇA; ANALISADORES DE RAIOS X [SEM SER PARA USO MÉDICO]; LUVAS DE PROTEÇÃO CONTRA RAIOS-X PARA USO INDUSTRIAL; TUBOS DE RAIOS-X, NÃO SENDO PARA USO MÉDICO; SCANNERS DE RAIOS X [SEM SER PARA USO MÉDICO]; APARELHOS DE RAIOS-X NÃO SENDO PARA USO MÉDICO; PELÍCULAS SENSÍVEIS DE RAIOS X [SEM SER PARA USO MÉDICO]; APARELHOS FOTOGRÁFICOS DE RAIOS X, SEM SER PARA USO MÉDICO; PLACAS DE RAIOS X [IMPRESSIONADAS], SEM SER PARA USO MÉDICO; PROCESSADORES DE PELÍCULAS DE RAIOS X, SEM SER PARA USO MÉDICO; DISPOSITIVOS DE PROTEÇÃO CONTRA RAIOS-X, NÃO SENDO PARA USO MÉDICO; APARELHOS DE ESPETROSCOPIA DE RAIOS X [SEM SER PARA USO MÉDICO]; MOLDURAS PARA PELÍCULAS DE RAIOS X, SEM SER PARA USO MÉDICO; APARELHOS DE PRODUÇÃO DE RAIOS X [SEM SER PARA USO MÉDICO]; APARELHOS DE INSPEÇÃO

- LAMINOGRÁFICA DE RAIOS X, SEM SER PARA USO MÉDICO; APARELHOS DE IMAGIOLOGIA PARA PELÍCULAS DE RAIOS X, SEM SER PARA USO MÉDICO; APARELHOS E INSTALAÇÕES PARA A PRODUÇÃO DE RAIOS-X, NÃO SENDO PARA USO MÉDICO; RADIOGRAFIAS, NÃO SENDO PARA USO MÉDICO; RADIOGRAFIAS, SEM SER PARA USO MÉDICO; RADIOGRAFIAS EXPOSTAS, NÃO SENDO PARA USO MÉDICO.
- 10 DUPLICADORES DE PELÍCULAS DE RAIOS X DENTÁRIAS; APARELHOS DE RAIOS X PARA USO VETERINÁRIO; APARELHOS DE RAIOS X PARA USO MÉDICO; SCANNER DE TOMOGRAFIA COMPUTORIZADA DE RAIOS X; ANALISADORES DE RAIOS X PARA USO MÉDICO; TUBOS DE RAIOS-X PARA USO MÉDICO; SCANNERS DE RAIOS X [PARA USO MÉDICO]; DISPOSITIVOS MÉDICOS DE PROTEÇÃO CONTRA RAIOS-X; APARELHOS DE RAIOS X PARA IMAGIOLOGIA DENTÁRIA; SUPORTES DE PELÍCULAS DE RAIOS X PARA USO CIRÚRGICO; SUPORTES DE PELÍCULAS DE RAIOS X PARA USO DENTÁRIO; SUPORTES DE PELÍCULAS DE RAIOS X PARA UTILIZAÇÃO VETERINÁRIA; SUPORTES DE PELÍCULAS DE RAIOS X PARA USO VETERINÁRIO; PROCESSADORES PARA PLACAS DE RAIOS X [PARA USO MÉDICO]; ARMAÇÕES PARA PELÍCULAS DE RAIOS X PARA USO VETERINÁRIO; ARMAÇÕES PARA PELÍCULAS DE RAIOS X PARA USO MÉDICO; DISPOSITIVOS DE PROTEÇÃO CONTRA RAIOS X, PARA USO MÉDICO; ARMAÇÕES PARA PELÍCULAS DE RAIOS X PARA USO DENTÁRIO; APARELHOS DE ESPETROSCOPIA DE RAIOS X PARA USO MÉDICO; SUPORTES DE PELÍCULAS DE RAIOS X PARA USO MÉDICO; PROCESSADORES DE PELÍCULAS DE RAIOS X [PARA USO MÉDICO]; APARELHOS DE RAIOS X PARA USO DENTÁRIO E MÉDICO; TELAS PROTETORAS PARA PROTEÇÃO ENQUANTO EXPOSTAS AOS RAIOS X [USO MÉDICO]; INSTRUMENTOS DE ANÁLISE DE ESTRUTURA DE RAIOS X PARA USO MÉDICO; APARELHOS E INSTALAÇÕES PARA A PRODUÇÃO DE RAIOS-X, PARA USO MÉDICO; APARELHOS INDICADORES DE POSIÇÃO PARA COLIMAÇÃO DE MÁQUINAS DENTÁRIAS DE RAIOS X; FILTROS EM TEMPO REAL SENDO PARTES DE CÂMARAS DE RAIOS X PARA USO MÉDICO; FILTROS EM TEMPO REAL SENDO PARTES DE MONITORES DE RAIOS X PARA USO MÉDICO; RADIOGRAFIAS PARA USO MÉDICO; SUPORTES PARA A BOCA PARA RADIOGRAFIAS DENTÁRIAS; ELETROCARDÍOGRAFOS PARA USO VETERINÁRIO; LASERS PARA USO VETERINÁRIO; FERRAMENTAS PARA DIAGNÓSTICO VETERINÁRIO; APARELHOS PARA USO VETERINÁRIO; REFRACTÔMETROS PARA USO VETERINÁRIO; APARELHOS E INSTRUMENTOS VETERINÁRIOS; INSTRUMENTOS DETETORES PARA USO VETERINÁRIO; APARELHOS DE ULTRASSONS PARA USO VETERINÁRIO; APARELHOS E INSTRUMENTOS MÉDICOS E VETERINÁRIOS; APARELHOS DEDIAGNÓSTICO POR ULTRASSONS PARA USO VETERINÁRIO.
- 41 SERVIÇOS DE ENSINO RELACIONADOS COM A PROFISSÃO DE VETERINÁRIO.
- 42 IMAGIOLOGIA DE RAIOS X, SEM SER PARA FINS MÉDICOS; INVESTIGAÇÃO VETERINÁRIA; SERVIÇOS DE LABORATÓRIO VETERINÁRIO; FORNECIMENTO DE INFORMAÇÕES E DADOS RELACIONADOS COM INVESTIGAÇÃO E DESENVOLVIMENTO MÉDICO E VETERINÁRIO.
- 44 IMAGIOLOGIA DE RAIOS X PARA FINS MÉDICOS; ALUGUER DE APARELHOS DE RAIOS X PARA USO MÉDICO; SERVIÇOS DE RADIOGRAFIA; SERVIÇOS TÉCNICOS DE RADIOGRAFIA; ASSISTÊNCIA VETERINÁRIA; ODONTOLOGIA VETERINÁRIA; HOSPITAIS VETERINÁRIOS; SERVIÇOS VETERINÁRIOS; SERVIÇOS CIRÚRGICOS VETERINÁRIOS; SERVIÇOS DE ACESSORIA

VETERINÁRIA; FORNECIMENTO DE INFORMAÇÕES
VETERINÁRIAS; SERVIÇOS VETERINÁRIOS E DE
AGRICULTURA; SERVIÇOS DE INFORMAÇÃO
VETERINÁRIA VIA INTERNET; CONSULTADORIA
PROFISSIONAL RELACIONADA COM SERVIÇOS
VETERINÁRIOS; DISPONIBILIZAÇÃO DE
INFORMAÇÃO RELACIONADA COM SERVIÇOS
VETERINÁRIOS.

(591)

(540)

POSUTAD

Concessões

Processo	Data do registo	Data do despacho	Nome do 1º requerente/titular	País resid.	Classes (Nice)	Observações
709220	2024.01.30	2024.01.30	EXTENSIVEPETALS, LDA.	PT	35 41	RECUSA PARCIAL DO REGISTO: recusa parcial do registo para todos os serviços da classe 41.ª, da classificação internacional de nice. artigos 232º, nº 1, alíneas b), 229º, nº 4 e nº5; 237º do cpi.
709470	2024.01.29	2024.01.29	GRAMAS D'INTERESSE UNIPessoal LDA	PT	43	
709610	2024.01.29	2024.01.29	EXPOENTE DO BOSQUE - UNIPessoal LDA	PT	35 39	
709815	2024.02.02	2024.02.02	JOSÉ GONÇALO FERREIRA TAVARES DO AMARAL GOMES	PT	33	
710008	2024.02.02	2024.02.02	SOCIEDADE GEMELAR C.L.P. UNIPessoal. LDA.	PT	33	
710338	2024.02.02	2024.02.02	METALIFE INDÚSTRIA E COMÉRCIO DE MÓVEIS LTDA	BR	28 35 41	
710350	2024.02.02	2024.02.02	SOCIEDADE QUINTA DO PORTAL, SA	PT	33	
710717	2024.01.31	2024.01.31	MONTEPIO GERAL - ASSOCIAÇÃO MUTUALISTA	PT	09 35 36 38 42	
710815	2024.01.31	2024.01.31	PUREVER - NEGÓCIOS E GESTÃO, SGPS, S.A.	PT	17	
710861	2024.01.29	2024.01.29	ANA FILIPA NEWTON PARREIRA	PT	40	
711100	2024.01.31	2024.01.31	SILVIA PIRES RAPOSO	PT	35	RECUSA PARCIAL DO REGISTO: recusa parcial do registo para todos os produtos da classe 33.ª, da classificação internacional de nice. artigos 232º, nº 1, alíneas a), 229º, nº 4 e nº5; 237º do cpi.
711101	2024.02.02	2024.02.02	PRYMUS- COMÉRCIO DE PRODUTOS ALIMENTARES LDA	PT	29	
711248	2024.02.02	2024.02.02	SÓNIA MARGARIDA VASCONCELOS MACHADO	PT	18 26	RECUSA PARCIAL DO REGISTO: recusa parcial do registo para todos os produtos da classe 25ª., nos termos

Processo	Data do registo	Data do despacho	Nome do 1º requerente/titular	País resid.	Classes (Nice)	Observações
711403	2024.02.02	2024.02.02	LISBOA EDITORA,SA	PT	09 16 35 41 42	dos arts. 232.º, n.º 1, al. b); arts. 229.º n.º 2 e n.º 5; 237.º do cpi.
711536	2024.01.31	2024.01.31	PAULO SÉRGIO SANTOS ALVES	PT	35	
712119	2024.02.02	2024.02.02	LUÍS FILIPE ROCHA SANTOS	PT	35	
712659	2024.02.02	2024.02.02	LOPES & LABORIM, LDA	PT	35	
713133	2024.02.02	2024.02.02	YIBING YE	IT	16	
713134	2024.02.02	2024.02.02	BRESCU SIETE, S.L.	ES	35	
713176	2024.02.02	2024.02.02	MARIANA PEREIRA DA COSTA	PT	35 41 42	
713178	2024.02.02	2024.02.02	JOÃO FERNANDO SOARES DE SANTANA	PT	37	
713186	2024.02.02	2024.02.02	MARIANA COUCEIRO	PT	25	
713189	2024.02.02	2024.02.02	NUNO ALEXANDRE FANGUEIRO SANTOS DA COSTA	PT	41	
713275	2024.02.02	2024.02.02	ANA CATARINA CRUZ VARELA	PT	41	
713277	2024.02.02	2024.02.02	ANA CATARINA CRUZ VARELA	PT	35	
713279	2024.02.02	2024.02.02	DIOGO JORGE CARVALHO DOS SANTOS SILVA	PT	35 41	
713283	2024.02.02	2024.02.02	SOFIA ROMEIRO CAMBEIRO	PT	25	
713284	2024.02.02	2024.02.02	MARIA EMÍLIA TEIXEIRA DE FARIA	PT	29	
713353	2024.02.02	2024.02.02	C.V. SARREA, S.A.	PT	37 42	
713357	2024.02.02	2024.02.02	ANTÓNIO LUÍS DE MAGALHÃES CASTRO	PT	41	
713393	2024.02.02	2024.02.02	M PIRES NOGUEIRA LDA	PT	27	
713409	2024.02.02	2024.02.02	100 PENEIRAS - RESTAURAÇÃO E TURISMO, LDA	PT	43	
713470	2024.02.02	2024.02.02	SARDINE PANTHER - LDA	PT	35 36 41 45	
713473	2024.02.02	2024.02.02	BOMBIFEIRA - MATERIAIS DE CONSTRUÇÕES, LDA.	PT	11 19 20	
713476	2024.02.02	2024.02.02	FAÇA-SE JOVEM LDA	PT	09 25 41 44	
713479	2024.02.02	2024.02.02	IMPRESA PUBLISHING, S.A.	PT	38 41	
713482	2024.02.02	2024.02.02	IMPRESA PUBLISHING, S.A.	PT	38 41	
713489	2024.02.02	2024.02.02	CASCATACHUVA LDA	PT	06 07 19	
713517	2024.02.02	2024.02.02	DLE INVESTIMENTOS LDA.	PT	44	
713521	2024.02.02	2024.02.02	DIANA RAQUEL FELIX COUTO	PT	03 25 44	
713524	2024.02.02	2024.02.02	SÉRGIO FILIPE SANTOS DA FONSECA	PT	08 43 44	
713540	2024.02.02	2024.02.02	WELLADVISEDCO, UNIPessoal LIMITADA	PT	35 36 41 42 45	
713556	2024.02.02	2024.02.02	ANA MARIA ANTUNES BARROSO UNIPessoal, LDA.	PT	31 35 41 43	
713629	2024.02.02	2024.02.02	MIGUEL ANTÓNIO MACHADO GOMES	PT	41	
713641	2024.02.02	2024.02.02	IVA DA SILVA RODRIGUES	PT	25	
713642	2024.02.02	2024.02.02	AM PLAY, UNIPessoal, LDA.	PT	35 43	
713756	2024.02.02	2024.02.02	SERVIÇOS MUNICIPALIZADOS DE ÁGUA E SANEAMENTO DE VILA FRANCA DE XIRA	PT	28 41	

Vigências por sentença

Processo	Data do registro	Data da sentença	Nome do 1º requerente/titular	País resid.	Classes (Nice)	Observações
688798	2022.07.06	2023.11.14	CINIDA - CENTRO INTERNACIONAL DE NEGÓCIOS E INVESTIMENTOS DOS AÇORES, SOCIEDADE UNIPESSOAL LDA	PT	35 36 37 41 42	sentença do tpi, juiz 2, proc. 71/23.1yhlsb, julga o recurso improcedente e mantém a concessão do registro.

Recusas

Processo	Data do pedido	Data da recusa	Nome do 1º requerente/titular	País resid.	Classes (Nice)	Observações
705235	2023.05.11	2024.01.30	SANDRA MARIA DE OLIVEIRA CORDEIRO	PT	45	nos termos dos artigos 22º e 232 n.º 1 alíneas b) e h) do cpi.
705992	2023.05.24	2024.01.30	QUINTA DO CARVALHIDO- VITICULTURA E ECOTURISMO LDA	PT	33	artigos 232º, n.º 1, alínea b); 229º n.º 5 do cpi.
707083	2023.06.14	2024.02.01	JIMENEZ & OLIVEIRA - GESTÃO IMOBILIÁRIA LDA	PT	36	artigos 232º, n.º 1, alínea b); 229º n.º 5 do cpi.
708188	2023.07.05	2024.01.30	NANCY MICHELLE COTE	PT	35 41	artigos 232º, n.º 1, alínea b); 229º n.º 5 do cpi.
708816	2023.07.14	2024.01.29	MEDIA 9, BROADCAST AND EVENTS, UNIPESSOAL, LDA	PT	35 41	artigos 232º, n.º 1, alínea b); 229º n.º 5 do cpi.
709422	2023.07.27	2024.02.01	PATRÍCIA ISABEL PEDRO DOMINGOS	PT	41	artigos 232º, n.º 1, alínea b); 229º n.º 5 do cpi.
709493	2023.07.28	2024.01.31	DIGITAL THUNDER UNIPESSOAL LDA	PT	42	artigos 209º, n.º 1, alínea a); 231º, n.º 1, alínea b); 229º, n.º 5 do cpi
709801	2023.08.03	2024.01.29	ABEGOARIA COMERCIAL, S.A.	PT	33	arts. 232.º n.º 1 al. b) e h) e 229º n.º 3 do cpi
709851	2023.08.07	2024.01.30	GURUPOUPANÇA, UNIPESSOAL LDA	PT	36	arts. 232.º n.º 1 al. b) e h) e 229º n.º 3 do cpi
709883	2023.08.07	2024.01.30	LISBOA EDITORA,SA	PT	09 16 35 41 42	artigos 209º, n.º 1, alínea a); 231º, n.º 1, alínea b); 229º, n.º 5 do cpi
709904	2023.08.08	2024.01.29	DESTILARIA MONTE DA BICA, LDA	PT	33	arts. 231.º, n.º 3 al. d), 232.º n.º 1 al. e) e 229.º n.º 3 do cpi.
709905	2023.08.08	2024.01.29	GAMAVANÇADA, LDA	PT	35 37	arts. 232.º n.º 1 al. b) e h) e 229º n.º 3 do cpi
709939	2023.08.07	2024.01.31	VANIA CATARINA SANTOS COELHO	PT	41	artigos 232º, n.º 1, alínea b); 229º n.º 5 do cpi.
709992	2023.08.09	2024.01.29	OG&T PARTNERS, LDA	PT	43	arts. 232.º n.º 1 al. b) e h) e 229º n.º 3 do cpi
709996	2023.08.09	2024.01.31	OG&T PARTNERS, LDA	PT	43	arts. 231.º, n.º 3 al. d), 232.º n.º 1 al. e) e h) e 229.º n.º 3 do cpi.
710059	2023.08.10	2024.02.02	MOONGY, SA	PT	09 42	artigos 232º, n.º 1, alínea b); 229º n.º 5 do cpi.
710112	2023.08.14	2024.02.01	FRANCISCO DE VAISSIER FERRO MAURICIO	PT	09 25 35 42	artigos 232º, n.º 1, alínea b); 229º n.º 5 do cpi.
710293	2023.08.11	2024.02.02	HENRIQUE MARCOS BELO SERRANO DE VILHENA GUIASADO	PT	04	artigos 232º, n.º 1, alíneas b) e d); 229º n.º 5 do cpi.

Processo	Data do pedido	Data da recusa	Nome do 1º requerente/titular	País resid.	Classes (Nice)	Observações
710302	2023.08.18	2024.01.31	+ BATERIAS, UNIPessoal, LDA	PT	09	artigos 232º, nº 1, alínea b); 229º nº 5 do cpi.
710415	2023.08.16	2024.02.02	LUIS FRANCISCO JANUARIO	PT	25	arts. 232.º, nº 1, al. b); 229.º nº 5 do cpi 2018
710441	2023.08.22	2024.01.31	OLEG FEDOTOV	PT	28	artigos 232º, nº 1, alínea b); 229º nº 5 do cpi.
710536	2023.08.24	2024.01.31	PRIMORDIAL ANSWER, LDA	PT	36 42	artigos 232º, nº 1, alínea b); 229º nº 5 do cpi.
710626	2023.08.24	2024.01.29	FIVESPOTS UNIPessoal LDA	PT	41	artigos 232º, nº 1, alínea b); 229º nº 5 do cpi.
710729	2023.08.28	2024.01.29	AGRIBAR WINE - PRODUÇÃO E COMERCIALIZAÇÃO DE UVAS E VINHOS, LDA.	PT	33	artigos 209º, nº 1, alínea a); 231º, nº 1, alínea b); 229º, nº 5 do cpi.
710818	2023.08.30	2024.01.31	RICH MORNING, LDA.	PT	43	arts. 232.º nº 1 al. b) e h) e 229º nº 3 do cpi
710835	2023.08.29	2024.01.31	MANUEL COSTA E FILHOS, LDA	PT	33	artigos 232º, nº 1, alínea b); 229º nº 5 do cpi.
710899	2023.08.30	2024.01.31	FRANCISCO ANTÓNIO DE OLIVEIRA	PT	41	artigos 209º, nº 1, alínea a); 231º, nº 1, alínea b); 229º, nº 5 do cpi.
710942	2023.09.01	2024.01.31	PEDRO MARQUES TRINDADE UNIPessoal LDA	PT	39	artigos 232º, nº 1, alínea b); 229º nº 5 do cpi.
710975	2023.09.03	2024.01.30	TÁXIS CENTRAIS MAIA AEROPORTO (OPO) LDA	PT	39	artigos 209º, nº 1, alínea c); 231º, nº 1, alínea c); 229º, nº 5 do cpi.
710981	2023.09.03	2024.01.31	NELSON JOSÉ LOURO ALVES	PT	05 10 39	artigos 232º, nº 1, alínea b); 229º nº 5 do cpi.
710998	2023.09.01	2024.02.01	ACREON INVESTMENTS LDA	PT	19	artigos 232º, nº 1, alínea b); 229º nº 5 do cpi.
711052	2023.09.03	2024.02.01	FERNANDO AUGUSTO DE ALMEIDA SANTOS	PT	09 41	artigos 209º, nº 1, alínea a); 231º, nº 1, alínea b); 229º, nº 5 do cpi.
711164	2023.09.06	2024.01.31	GUILHERME BRETAS DE OLIVEIRA CABRITA	PT	35 41	artigos 232º, nº 1, alínea b); 229º nº 5 do cpi.
711262	2023.09.04	2024.01.31	MIRIAM GAMEIRO, SOCIEDADE UNIPessoal LDA	PT	36	artigos 232º, nº 1, alínea b); 229º nº 5 do cpi.
711284	2023.09.06	2024.02.02	HÉLDER CAMPOS, UNIPessoal, LDA	PT	35	arts. 232.º nº 1 al. b) e 229.º nº 8 do cpi
711319	2023.09.07	2024.02.02	ANA MARGARIDA VIEIRA ALVARES	PT	41	arts. 209.º, nº 1, al. a); 231.º, nº 1, al. b); 229.º, nº 5 do cpi.
711452	2023.09.11	2024.02.02	ADRAL - AGÊNCIA DE DESENVOLVIMENTO REGIONAL ALE.SA	PT	35 36	arts. 209.º, nº 1, al. a); 231.º, nº 1, al. b); 229.º, nº 5 do cpi.
711455	2023.09.11	2024.02.02	BIANCA OLIVEIRA MOREIRA NUNES	PT	44	arts. 209.º, nº 1, al. a); 231.º, nº 1, al. b); 229.º, nº 5 do cpi.
712091	2023.09.22	2024.02.01	DIDI STORE - UNIPessoal LDA	PT	25	arts. 232.º nº 1 al. b) e h) e 229º nº 3 do cpi
712468	2023.09.28	2024.02.02	NUTERRA, LDA.	PT	05	arts. 232.º nº 1 al. b) e h) e 229º nº 3

Processo	Data do pedido	Data da recusa	Nome do 1º requerente/titular	País resid.	Classes (Nice)	Observações
712717	2023.10.04	2024.01.29	NUNO FILIPE GOMES SILVA LOPES	PT	41	do cpi arts. 232.º n.º 1 al. b) e 229º n.º 3 do cpi

Renovações

N.ºs 120 587, 120 747, 124 390, 192 837, 222 209, 226 054, 226 057, 286 027, 287 536, 287 537, 289 564, 290 804, 291 124, 370 119, 373 001, 468 488, 501 809, 518 176, 518 572, 519 594, 520 898, 521 801, 522 431, 522 462, 524 695, 524 841, 524 888, 525 640, 526 249, 529 142, 529 399, 529 424, 529 624, 529 847, 529 848, 529 951 e 530 135.

Caducidades por falta de pagamento de taxa

Processo	Data do registo	Data da caducidade	Nome do 1º requerente/titular	País resid.	Observações
203320	1983.07.28	2024.01.29	ANGELINI PHARMA PORTUGAL, UNIPessoal LDA.	PT	
276984	1993.07.27	2024.01.29	GLENEAGLES HOTELS LIMITED	GB	
276985	1993.07.27	2024.01.29	GLENEAGLES HOTELS LIMITED	GB	
277033	1993.07.27	2024.01.29	PT COMUNICAÇÕES, S.A.	PT	
277034	1993.07.27	2024.01.29	PT COMUNICAÇÕES, S.A.	PT	
277035	1993.07.27	2024.01.29	PT COMUNICAÇÕES, S.A.	PT	
277037	1993.07.27	2024.01.29	PT COMUNICAÇÕES, S.A.	PT	
277038	1993.07.27	2024.01.29	PT COMUNICAÇÕES, S.A.	PT	
277043	1993.07.27	2024.01.29	PT COMUNICAÇÕES, S.A.	PT	
277060	1993.07.27	2024.01.29	RECKITT & COLMAN (OVERSEAS) HYGIENE HOME LIMITED	GB	
277061	1993.07.27	2024.01.29	RECKITT & COLMAN (OVERSEAS) HYGIENE HOME LIMITED	GB	
277064	1993.07.27	2024.01.29	RECKITT & COLMAN (OVERSEAS) HYGIENE HOME LIMITED	GB	
277065	1993.07.27	2024.01.29	RECKITT & COLMAN (OVERSEAS) HYGIENE HOME LIMITED	GB	
277082	1993.07.27	2024.01.29	SIPCAM PORTUGAL - AGROQUÍMICA E BIOTECNOLOGIA, LDA.	PT	
361117	2003.07.28	2024.01.29	LABIALFARMA LABORATÓRIO DE PRODUTOS FARMACÊUTICOS E NUTRACÊUTICOS, S.A.	PT	
362723	2003.07.28	2024.01.29	MILIGA EQUIPAMENTOS DE TELECOMUNICAÇÕES, LDA	PT	
362796	2003.07.28	2024.01.29	FERNANDES & BRANCO, LDA - LIVRARIA LEITURA	PT	
362801	2003.07.28	2024.01.29	BANCO COMERCIAL PORTUGUÊS, S.A.	PT	
364495	2003.07.28	2024.01.29	SGC - TELECOM, SGPS, S.A.	PT	
364510	2003.07.28	2024.01.29	TOTVS, S.A.	BR	
364511	2003.07.28	2024.01.29	TOTVS, S.A.	BR	
364512	2003.07.28	2024.01.29	TOTVS, S.A.	BR	
364513	2003.07.28	2024.01.29	TOTVS, S.A.	BR	
364543	2003.07.28	2024.01.29	LEGENDA TRANSPARENTE, LDA.	PT	
364565	2003.07.28	2024.01.29	MAQUIPARTS-COMER. REP. MÁQ. E PROD. DE LIMPEZA, LDA	PT	
364572	2003.07.28	2024.01.29	PRO-LINE INTERNATIONAL, INC.	US	
364573	2003.07.28	2024.01.29	OLD PRO INTERNATIONAL, INC.	US	
364575	2003.07.28	2024.01.29	UNILEVER N.V.	NL	
369014	2003.07.28	2024.01.29	ARBORA & AUSONIA, S.L.U.	ES	
693847	2023.01.24	2024.01.29	PETRONILHO, UNIPessoal, LDA.	PT	
693984	2023.01.24	2024.01.29	CBRA GENOMICS, S.A.	PT	
693986	2023.01.24	2024.01.29	CBRA GENOMICS, S.A.	PT	
693987	2023.01.24	2024.01.29	CBRA GENOMICS, S.A.	PT	
694033	2023.01.24	2024.01.29	DANIELA ALEXANDRA CRESPO BICHO	PT	
694066	2023.01.24	2024.01.29	ARTUR BATISTA DE AMORIM	PT	

Renúncias

Processo	Data do registo	Data da renúncia	Nome do 1º requerente/titular	País resid.	Observações
686891	2022.05.30	2024.02.01	FEDERAÇÃO PORTUGUESA DE FUTEBOL	PT	

Outros Atos

705235. – POR TER SIDO REVOGADO AO ABRIGO DO ART. 22º DO CPI, O DESPACHO DE CONCESSÃO PUBLICADO NA PAG. 30 DO BPI N.º 161/2023, EDITADO EM 21/08/2023, DEVE SER CONSIDERADO SEM EFEITO.

710861. – NA PÁGINA 54 DO BOLETIM DE 2024.02.01, NO MAPA DE RECUSAS, CONSIDERE-SE SEM EFEITO A PUBLICAÇÃO AI INSERIDA 710861 RECUSA.

717676. – LIMITADA A CLASSE 33:VINHOS COM DENOMINAÇÃO DE ORIGEM PROTEGIDA PORTO.

Pedidos e Avisos de Deferimento de Revalidação

Processo	Data do pedido de revalidação	Data de despacho de deferimento	Requerente / titular	Observações
286482	2024.01.16	2024.02.01	VINHOS DOM SALVADOR, LDA	
362506	2024.01.25	2024.02.01	J. PEREIRA DA CRUZ, S.A.	
362507	2024.01.25	2024.02.01	J. PEREIRA DA CRUZ, S.A.	
683083	2024.01.03	2024.02.01	GUILHERME HUGO DA SILVA GOMES	
688792	2023.12.27	2024.02.01	JOÃO RODRIGO I. CARRIÇO FERREIRA LOPES	

REGISTO INTERNACIONAL DE MARCAS

Pedidos

De acordo com o artigo 244.º do Código da Propriedade Industrial, faz-se público que foram solicitados pedidos de proteção em Portugal para as marcas de registo internacional a seguir enumeradas, nos termos do Acordo de Madrid relativo ao Registo Internacional de Marcas e do Protocolo relativo a esse Acordo; da data de publicação do presente aviso começa a contar-se o prazo de dois meses para a apresentação de reclamações de quem se julgar prejudicado pela eventual concessão dos mesmos, conforme o artigo 17.º do referido Código.

Processo	Data do pedido	Nome do 1º requerente/titular	País resid.	Classes (Nice)	Observações
1336785-E1	2023.12.06	DMK BABY GMBH	DE	05 29 30	
1767273	2023.11.10	BOXELWARE GMBH	DE	09	
1767331	2023.10.26	AUTRY INTERNATIONAL S.R.L.	IT	18 25	
1767345	2023.11.10	AS INBANK	EE	36	
1767432	2023.10.18	GALENKA FITOFARMACIJA A.D.	RS	05	
1767434	2023.10.18	GALENKA FITOFARMACIJA A.D.	RS	05	
1767588	2023.11.16	PARRE INC.	US	03 09 14 25 28	
1767624	2023.07.24	ICCOLD REFRIGERATION EQUIPMENT LIMITED	CN	11	
1767785	2023.09.19	SHANGHAI JOYVIE INVESTMENT TRADING CO., LTD	CN	17	
1767874	2023.10.24	HONGKONG WEB3PASSWORD LIMITED	CN	09	
1767899	2023.07.25	NINGBO MASCUBE IMP. & EXP. CORP.	CN	07 08	
1767992	2023.09.19	GENERAL CLIMATE DOO NOVI SAD	RS	11	
1768107	2023.07.18	"HEALTHY FOODS AND DRINKS" OOD	BG	05 29 32	
1768199	2023.09.27	SYSPRO AUTOMATION, S.L.U.	ES	42	

Concessões

Processo	Data do registo	Data do despacho	Nome do 1º requerente/titular	País resid.	Classes (Nice)	Observações
1662723	2022.01.11	2024.01.30	MAURICIO SUAREZ	ES	35 41	
1699387	2022.08.31	2024.01.30	EVONIK OPERATIONS GMBH	DE	01 40	

Recusas

Processo	Data do pedido	Data da recusa	Nome do 1º requerente/titular	País resid.	Classes (Nice)	Observações
1605781	2021.03.01	2024.02.02	PROSEGUR CASH, S.A.	ES	09 36 39	arts. 209.º n.º 1 al. a); 231.º n.º 1 al. b) e 229.º n.º 8; 245.º e 246.º do cpi

Outros Atos

1662723. – POR TER SIDO REVOGADO AO ABRIGO DO ART. 22º DO CPI, O DESPACHO DE RECUSA PUBLICADO NA PAG. 110 DO BPI N.º 78/2023, EDITADO EM 20/04/2023, DEVE SER CONSIDERADO SEM EFEITO.

Requerimentos indeferidos

Processo	Número do documento	Data de apresentação	Data do despacho	Nome do titular	País resid.	Observações
1669713	20048966 32	2023.05.05	2024.01.31	DELTA CONX AG	CH	POR DESPACHO DE 31.01.2024 FOI INDEFERIDO O PEDIDO DE RESTABELECIMENTO DE DIREITOS APRESENTADO AO ABRIGO DO ARTIGO 8.º DO CPI.

REGISTO DE NOMES DE ESTABELECIMENTO**Caducidades por falta de pagamento de taxa**

Processo	Data do registo	Data da caducidade	Nome do 1º requerente/titular	País resid.	Observações
34413	1993.07.28	2024.01.29	ANTÓNIO AUGUSTO LOURENÇO	PT	

REGISTO DE LOGÓTIPOS

Pedidos

De acordo com o artigo 286.º do Código da Propriedade Industrial, a seguir se publicam os pedidos de registo de logótipos; da data de publicação do presente aviso começa a contar-se o prazo de dois meses para a apresentação de reclamações de quem se julgar prejudicado pela eventual concessão dos mesmos, em conformidade com o artigo 17.º do mesmo Código.

(210) **56283** LOG

(220) 2024.01.28

(730) PT **JULIANA SOFIA MAGALHÃES ANDRADE**

(512) 47712 COMÉRCIO A RETALHO DE VESTUÁRIO PARA BEBÉS E CRIANÇAS, EM ESTABELECIMENTOS ESPECIALIZADOS
COMÉRCIO A RETALHO DE VESTUÁRIO PARA BEBÉS E CRIANÇAS

(591)

(540)



(531) 27.5.10 ; 27.7.1



(531) 1.1.10 ; 28.1 ; 29.1.3

(210) **56285** LOG

(220) 2024.01.29

(730) PT **TAYEB ABDUL HABIB**

(512) 71200 ACTIVIDADES DE ENSAIOS E ANÁLISES TÉCNICAS

ANÁLISE, FISCALIZAÇÃO, INSPEÇÃO E CERTIFICAÇÃO DE PRODUTOS CONSIDERADOS HALAL PARA CONSUMO HUMANO, ASSEGURANDO QUE A ELABORAÇÃO DOS PRODUTOS E DOS SEUS RESPECTIVOS PROCESSOS DE PRODUÇÃO SEGUEM AS CONDIÇÕES EXIGIDAS PELA LEI ISLÂMICA. PRESTAR SERVIÇO INFORMATIVO ÀS COMUNIDADES, EMPRESAS NACIONAIS E ESTRANGEIRAS DO SECTOR ALIMENTAR, COSMÉTICO E OUTROS, ACERCA DOS PRODUTOS HALAL. APLICAR REGRAS ISLÂMICAS ACEITES, POR UNANIMIDADE, PELAS DIFERENTES ESCOLAS DE JURISPRUDÊNCIA ISLÂMICA.

(591) PMS 335

(540)

(210) **56286** LOG

(220) 2024.01.29

(730) PT **RESIDENCIAL SMARTA LDA**

(512) 55111 HOTÉIS COM RESTAURANTE
HOTELS COM RESTAURANTE

(591) Pantone 338C; Pantone 871C

(540)



(531) 5.5.20 ; 5.5.21 ; 29.1.3

- (210) **56287** **LOG**
 (220) 2024.01.29
 (730) **PT ANDREIA FILIPA DIAS ANDRADE**
 (512) 96092 ACTIVIDADES DOS SERVIÇOS PARA ANIMAIS DE COMPANHIA ALOJAMENTO EXCLUSIVO PARA GATOS
 (591) LARANJA; AMARELO; CASTANHO ESCURO
 (540)



(531) 3.1.6

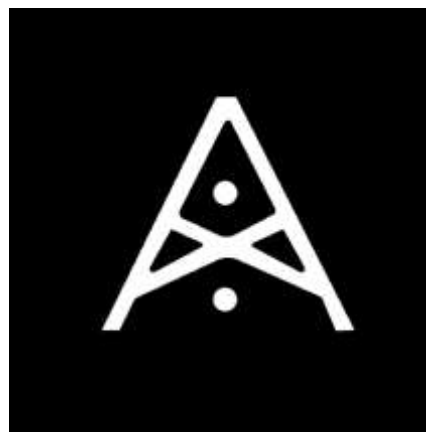

(531) 26.3.1 ; 27.99.1

- (210) **56288** **LOG**
 (220) 2024.01.30
 (730) **PT CARMO CONSTRUÇÃO, UNIPESSOAL LDA**
 (512) 16230 FABRICAÇÃO DE OUTRAS OBRAS DE CARPINTARIA PARA A CONSTRUÇÃO
 CAE PRINCIPAL: 16230-R3 ELABORAÇÃO DE PROJECTOS E CONSTRUÇÃO DE ESTRUTURAS EM MADEIRA LAMINADA COLADA OU OUTRAS E, BEM ASSIM, A CONSTRUÇÃO DE CASAS EM MADEIRA, AINDA QUE SEJAM CONJUNTAMENTE UTILIZADOS OUTROS MATERIAIS, E A CONSTRUÇÃO CIVIL E OBRAS PÚBLICAS. CAE SECUNDÁRIO (1): 41200-R3 CAE SECUNDÁRIO (2): 42130-R3 CAE SECUNDÁRIO (3): 42990-R3
 (591) PANTONE P 10-4 C; PANTONE P 11-15 C; PANTONE 11-6 C
 (540)



(531) 7.15.8 ; 29.1.97

- (210) **56291** **LOG**
 (220) 2024.01.27
 (730) **PT CASA DA FEITORIA - SOCIEDADE AGRÍCOLA, LDA .**
 (512) 01210 VITICULTURA
 VITICULTURA, PRODUÇÃO E COMERCIALIZAÇÃO DE VINHO
 (591) IMAGEM COM RGB (180, 149, 69); PRETO
 (540)



(531) 24.1.8 ; 24.1.25 ; 29.1.97

- (210) **56290** **LOG**
 (220) 2024.01.29
 (730) **PT JOÃO FRANCISCO GOMES GASPAR**
 (512) 90010 ACTIVIDADES DAS ARTES DO ESPECTÁCULO
 ACTIVIDADES DE ESPETÁCULOS MUSICAIS.
 (591)
 (540)

Concessões

Processo	Data do registo	Data do despacho	Nome do 1º requerente/titular	País resid.	Observações
55800	2024.02.02	2024.02.02	IRMÃOS FARIA, LDA	PT	
55820	2024.02.02	2024.02.02	R2C, LDA.	PT	
55859	2024.02.02	2024.02.02	C.V. SARREA, S.A.	PT	

Recusas

Processo	Data do pedido	Data da recusa	Nome do 1º requerente/titular	País resid.	Observações
55584	2023.08.08	2024.01.30	GAMAVANÇADA, LDA	PT	arts. 289.º, n.º 1 al. d), h) e art.º 229.º, n.º 3 e art.º 287 do cpi.
55725	2023.08.15	2024.01.31	ANTONIO MIGUEL CASAL DAS NEVES	PT	artigos 232º, n.º 1, alínea b); 229º n.º 5 do cpi.

Renovações

N.ºs 30 211, 31 235, 31 566, 31 569 e 31 633.

Caducidades por falta de pagamento de taxa

Processo	Data do registo	Data da caducidade	Nome do 1º requerente/titular	País resid.	Observações
4322	2003.07.28	2024.01.29	ESPÍRITO SANTO RESOURCES (PORTUGAL), S.A.	PT	
4329	2003.07.28	2024.01.29	F. MENDES BOLAS, S.A.	PT	
4332	2003.07.28	2024.01.29	CONCLIMA - CLIMATIZAÇÃO E VENTILAÇÃO, LDA.	PT	
4333	2003.07.28	2024.01.29	MUNDO AQUÁTICO - PARQU.OCEANOGRÁFICOS D.ENT.EDU.SA	PT	
4339	2003.07.28	2024.01.29	FEDERAÇÃO DE ANDEBOL DE PORTUGAL	PT	
54295	2023.01.24	2024.01.29	LILIBETH REINOLDS DA GAMA	PT	
54303	2023.01.24	2024.01.29	PAULO RICARDO AMORIM FERNANDES	PT	

AGENTES OFICIAIS DE PROPRIEDADE INDUSTRIAL

(Os Agentes Oficiais da Propriedade Industrial, como tal reconhecidos pelo Instituto Nacional da Propriedade Industrial, podem promover actos e termos do processo sem necessidade de juntar procuração).

Jorge Cruz

- Cartório: Rua Vitor Cordon, 10-A – 1249-103 LISBOA
- Tel.: 21 3475020 – Fax: 21 3421885 e 21 3424583
- E-mail: jorgecruz@jpcruz.pt
- Web: www.jpereiradacruz.pt

João Mascarenhas de Vasconcelos

- Cartório: Av. Duque D'Ávila, 32-1º – 1000-141 LISBOA
- Tel.: 21 3547763 – Fax: 21 3560486
- E-mail: geral@fdnovaes.com

António João Coimbra da Cunha Ferreira

- Cartório: Av. José Gomes Ferreira, 15 – 3ºL, 1495-139 ALGÉS
- Tel.: 21 3241530 – Fax: 21 3422446 e 21 3476656
- E-mail: marcpat@agcunhaferreira.pt
- Web: www.agcunhaferreira.pt

João Pereira da Cruz

- Cartório: Rua Vitor Cordon, 10-A – 1249-103 LISBOA
- Tel.: 21 3475020 – Fax: 21 3421885 e 21 3424583
- E-mail: joaopcruz@jpcruz.pt
- Web: www.jpereiradacruz.pt

Vitor Hugo Ramalho da Costa França

- Cartório: Av. Duque D'Ávila, 32 - 1º – 1000-141 LISBOA
- Tel.: 21 3547574 – Fax: 21 3528473 e 21 35511 03
- E-mail: costa.franca@costafranca.pt

Jorge Afonso Cruz

- Cartório: Rua Vitor Cordon , 10-A – 1249-103 LISBOA
- Tel.: 21 3475020 – Fax: 21 3421885 e 21 3424583
- E-mail: jorgeacruz@jpcruz.pt
- Web: www.jpereiradacruz.pt

Marta Burnay da Costa Pessoa Bobone

- Cartório: Travessa do Jardim à Estrela, 28 – 1350-186 LISBOA
- E-mail: bobone@zonmail.pt

Maria Silvina Vieira Pereira Ferreira

- Cartório: Av. Casal Ribeiro, 50 - 3º, 1000-093 LISBOA
- Tel.: 21 3815050 – Fax: 21 3831150/21 381 33 93
- E-mail: sferreira@clarkemodet.com.pt

Maria Eugénia Martinez

- Cartório: Rua Vitor Cordon, 10-A – 1249-103 LISBOA
- Tel.: 21 3475020 – Fax: 21 3421885 e 21 3424583
- E-mail: mariaeugeniamartinez@jpcruz.pt
- Web: www.jpereiradacruz.pt

Maria do Rosário May Pereira da Cruz

- Cartório: Av. Duque d' Ávila, 66, 7º - 1050-083 LISBOA
- Tel.: 21 387 69 61 - Fax: 21 387 75 96
- E-mail: furtado@furtado.pt

Nuno Cruz

- Cartório: Rua Vitor Cordon , 10-A – 1249-103 LISBOA
- Tel.: 21 3475020 – Fax: 21 3421885 e 21 3424583
- E-mail: nunocruz@jpcruz.pt
- Web: www.jpereiradacruz.pt

Raquel da Costa França

- Cartório: Av. Duque D'Ávila, 32 – 1º – 1000-141 LISBOA
- Tel.: 21 3547574 – Fax: 21 3528473 e 21 3551103
- E-mail: costa.franca@netcabo.pt

António José Pissarra Dias Machado

- Cartório: Av. José Gomes Ferreira, 15 – 3ºL, 1495-139 ALGÉS
- Tel.: 21 3241530 – Fax: 21 3422446 e 21 3476656
- E-mail: marcpat@agcunhaferreira.pt
- Web: www.agcunhaferreira.pt

José Eduardo de Sampaio

- Cartório: Rua do Salitre, 195 – 1269-063 LISBOA
- Tel.: 21 3841300 – Fax: 21 3875775
- E-mail: jedc@jedc.pt
- Web: www.jedc.pt

João Carlos Sardiña de Barros

- Cartório: Rua Rodrigo da Fonseca, 72 – 3º Esq. - 1250-193 LISBOA
- Tel.: 213863466
- E-mail: gmr@magalhaes-adv.pt

Francisco de Novaes C. B. S. Atayde

- Cartório: Av. Duque D'Ávila, 32 – 1º – 1000-141 LISBOA
- Tel.: 21 3547763 e 21 3155038 – Fax: 21 3560486
- E-mail: geral@fdnovaes.com

Isabel Carvalho Franco

- Cartório: Rua do Salitre, 195 – 1269-063 LISBOA
- Tel.: 21 3841300 – Fax: 21 3875775
- E-mail: isabel.franco@jedc.pt
- Web: www.jedc.pt

Álvaro Albano Duarte Catana

- Cartório: Avenida Marquês de Tomar, 44 - 6º - 1069 - 229 LISBOA
- Tel.: 217 613 490 – Fax: 217 613 499
- E-mail: alvaro.duarte@aduarateassoc.com
- Web: www.aduarateassoc.com

José Eduardo Dinis de Carvalho

- Cartório: Rua do Salitre, 195 – 1269-063 LISBOA
- Tel.: 21 3841300 – Fax: 21 3875775
- E-mail: jedc@jedc.pt
- Web: www.jedc.pt

Fernando António Ferreira Magno

- Cartório: Av. José Gomes Ferreira, 15 – 3ºL, 1495-139 ALGÉS
- Tel.: 21 3241530 – Fax: 21 3422446 e 21 3476656
- E-mail: marcpat@agcunhaferreira.pt
- Web: www.agcunhaferreira.pt

António Côrte-Real

- Cartório: Rua Castilho, 167. 2º - 1070-050 LISBOA
- Tel.: 21 7801963 e 21 7801966 – Fax: 21 7975813
- E-mail: sgcr@sgcr.pt
- Web: www.sgcr.pt

José Luís Arnaut

- Cartório: Rua Castilho, 50, 1250-071 LISBOA
- Tel.: 21 0958100 – Fax: 21 0958155
- E-mail: jarnaut@rpa.pt

José Motta Veiga

- Cartório: Rua João Penha, 10 – 1250-131 LISBOA
- Tel.: 21 3882659 e 21 3841120 – Fax: 21 3873752
- E-mail: mottaveiga@mail.telepac.pt
- Web: www.marcaonline.pt

Pedro da Silva Alves Moreira

- Cartório: Rua Tomás Ribeiro, nº 45 – 2º Andar, 1050-225 LISBOA
- Tel.: 210545500 – Fax: 21 3978754
- E-mail: pedro.moreira@rcf.pt
- Web: www.rcf.pt

João Luís Garcia

- Cartório: Rua Castilho, 167. 2º - 1070-050 LISBOA
- Tel.: 21 7801963 e 21 7801966 – Fax: 21 7975813
- E-mail: sgcr@sgcr.pt
- Web: www.sgcr.pt

Manuel António Durães da Conceição Rocha

- Cartório: Lagoas Park - Edifício 7, 1º Piso – 2740-244 PORTO SALVO
- Tel.: 21 1224726
- E-mail: info.portugal@herrero.pt

Gonçalo de Magalhães Moreira Rato

- Cartório: Rua Rodrigo da Fonseca, 72 – 3º Esq, 1250-193 LISBOA
- Tel.: 21 3875201 - Fax: 21 3875200
- E-mail: gmr@magalhaes-adv.pt

José Raúl de Magalhães Simões

- Cartório: Rua Castilho, 167. 2º - 1070-050 LISBOA
- Tel.: 21 7801963 e 21 7801966 – Fax: 21 7975813
- E-mail: sgcr@sgcr.pt
- Web: www.sgcr.pt

Maria das Dores Marques Banheiro Meira

- Cartórios: Rua Quirino da Fonseca, 29 – 5º Esq. – 1000-251 LISBOA e Av. Luísa Todí, 277, 2º, E-1 – 2900-452 SETÚBAL
- Tel.: 21 8436250 e 265 540240 – Fax: 21 8436251 e 265 540241
- E-mail: tecnimarca@gmail.com
- Web: www.tecnimarca.pt e www.tecnimarca.com

Martim Luís Gomes de Araújo de Arantes e Oliveira

- Cartório: Rua Tomás Ribeiro, nº 45 – 5º Esq., 1050-225 LISBOA
- Tel.: 21 3907373 – Fax: 21 3978754
- E-mail: rcf@rcf.pt

Dina Maria Martins Pereira Soares

- Cartório: Av. José Gomes Ferreira, 15 – 3ºL, 1495-139 ALGÉS
- Tel.: 21 3241530 – Fax: 21 3422446 e 21 3476656
- E-mail: marcpat@agcunhaferreira.pt
- Web: www.agcunhaferreira.pt

Carmen Cristina Martins Garcia de Pina Alcobia Galinha

- Cartório: Avenida Ressano Garcia nº 6 R/c. Esq. - 1070-237 LISBOA
- Tel.: +351 213 712 737 - Fax:+351 213 874 726
- E-mail: carmenpina@sapo.pt

Ana Maria Ferreira Pereira da Silva Veiga

- Cartório: Rua Ator Chaby Pinheiro, 5 A - 2795-060 LINDA A VELHA
- Tel.: 914930808
- E-mail: apsilvaveiga@netcabo.pt

Luís Silva Carvalho

- Cartório: Rua Vitor Cordon, 10-A, – 1249-103 LISBOA
- Tel.: 21 3475020 – Fax: 21 3421885 e 21 3424583
- E-mail: lsc@jpcruz.pt
- Web: www.jpereiradacruz.pt

Alberto Canelas

- Cartório: Rua Vitor Cordon , 10-A – 1249-103 LISBOA
- Tel.: 21 3475020 – Fax: 21 3421885 e 21 3424583
- E-mail: acanelas@jpcruz.pt
- Web: www.jpereiradacruz.pt

César Manuel de Bessa Monteiro

- Cartório: Av. Infante D. Henrique, 26 - 1149-096 LISBOA
- Tel.: 21 723 18 00 – Fax: 21 723 1899
- E-mail: bessa.monteiro@abreuadvogados.com
- Web: www.abreuadvogados.com

Paulo Alexandre Pinto Correia Rodrigues da Graça

- Cartório: Av. Almirante Reis, 104 - 5º – 1150-022 LISBOA
- Tel.: 21 8110051 – Fax: 21 8141605
- E-mail: paulo.graca-82931@advogados.oa.pt

Miguel Camargo de Sousa Eiró

- Cartório: Av. Fontes Pereira de Melo, 15 – 7º – 1050-115 LISBOA
- Tel.: 21 3160324 – Fax: 21 3150826
- E-mail: miguel.eiro@mail.telepac.pt

Elsa Maria Martins Barreiros Amaral Canhão

- Cartório: Rua Tomás Ribeiro, nº 45 – 2º Andar, 1050-225 LISBOA
- Tel.: 210545500 – Fax: 21 3978754
- E-mail: elsa.canhao@rcf.pt
- Web: www.rcf.pt

Joaquim Maria Calado Marques

- Cartório: Av. Álvares Cabral, 47 - R/C - 1250-015 LISBOA
- Tel.: 21 381 46 40 – Fax: 21 381 46 41
- E-mail: jcaladomarques@esc-advogados.pt

José António dos Reis Martinez

- Cartório: Rua Vitor Cordon, 30 –1º – 1200-484 LISBOA
- Tel.: 21 3473860 – Fax: 21 3473548
- E-mail: jamartinez.advogados@esc-advogados.com

Ana Teresa Pulido

- Cartório: R. Braamcamp, 90 -3º – 1250-052 LISBOA
- Tel.: 936792055
- E-mail: anateresa.pulido@nga.pt
- Web: www.nga.pt

Vera Araújo Arnaut

- Cartório: Av. Eng Duarte Pacheco, Torre 2, 9.º - Sala 3. – 1070 – 102 LISBOA
- Tel.: 21 384 01 97/8 – Fax: 21 384 01 99
- E-mail: vera.araujo@notarios.pt

Lúisa Guerreiro

- Cartório: Rua Raul Proença, 3 - 2820-478 CHARNECA DA CAPARICA
- Tel: 21 821 23 47
- E-mail: luisague@netcabo.pt
- Web: www.lguerreiro.com

Olga Maria Rocha da Cruz Landim

- Cartório: Av. Casal Ribeiro, 50 - 3º, 1000-093 LISBOA
- Tel.: 21 3815050 e 21 3815054 – Fax: 21 3831150 e 21 3813393
- E-mail: info@clarkemodet.com.pt

Paulo Pelayo de Sousa

- Cartório: Rua de Sá da Bandeira, 706 – 2.º. Esq.º – 4000-432 PORTO
- Tel.: 22 2046120 – Fax: 22 2080728
- E-mail: geral@arlindodesousa.pt

Pedro Pelayo de Sousa

- Cartório: Rua de Sá da Bandeira, 706 – 2.º Esq. – 4000-432 PORTO
- Tel.: 22 2046120 – Fax: 22 2080728
- E-mail: geral@arlindodesousa.pt
- Web: www.arlindodesousa.pt

Pedro Manuel Branco da Cruz

- Cartório: Av. Duque de Loulé, 1 – 7º Esq. – 1050-085 LISBOA
- Tel.: 21 3535233 – Fax: 21 3535259
- E-mail: lex@cruzadvogados.com

Vítor Luís Ribeiro Cardoso

- Cartório: Rua Jaime Cortesão, nº 62 - 2910-538 SETÚBAL
- Tel.: 265 233 158 - TLM: 937250536 - Fax: 265 233 158
- E-mail: marcasepatentes@ribeirocardoso.com

Abel Dário Pinto de Oliveira

- Cartório: Rua Nossa Senhora de Fátima, 419 - 3º - Frente - 4050-428 PORTO
- Tel.: 22 600 80 94 e 22 016 02 04 – Fax: 22 600 80 95
- E-mail: geral@ampporto.com

Alexandra Costa Paixão

- Cartório: Av. António Augusto de Aguiar, nº 148, 4C e 5C - 1050-021 LISBOA
- Telemóvel: 919830742
- E-mail: fastfiling@fast-filing.com

Ana Bárbara Emauz de Melo Portugal de Sampaio

- Cartório: Rua do Salitre, 195 – 1269-063 LISBOA
- Tel.: 21 3841300 – Fax: 21 3875775
- E-mail: ana.sampaio@jedc.pt
- Web: www.jedc.pt

Ana Maria Gonçalves Fidalgo

- Cartório: Av. Casal Ribeiro, 50 - 3º, 1000-093 LISBOA
- Tel.: 21 3815050 – Fax: 21 3831150
- E-mail: afidalgo@clarkemodet.com.pt

Anabela Teixeira de Carvalho

- Cartório: Edifício Net - Rua de Salazares, n.º 842 - 4149-002, PORTO
- Tel.: 220028916 - Fax: 225322066
- E-mail: anabela.carvalho@patents.pt
- Web: <http://patentree.eu/>

António Jorge Mateus Andrade

- Cartório: Av. Infante D. Henrique, 26 - 1149-096 LISBOA
- Tel.: 21 7231800 - Fax: 21 7231899
- E-mail: antonio.andrade@abreuadvogados.com
- Web: www.abreuadvogados.com

Bruno Braga da Cruz

- Cartório: Rua Castilho, 67, 1º 1250-068 LISBOA
- Tel.: (+351) 213 849441 - Fax: (+351) 213 849449
- E-mail: brunobragadacruz-127791@adv.oa.pt
- Web: <https://www.glawyers.eu/>

Carla Maria Santos Pinheiro

- Cartório: Edifício Oceanus - Avenida da Boavista, 3265 - 3º andar, Escr. 3.4 – 4100-137 PORTO
- Tel.: 22 5323340 – Fax: 22 5323349
- E-mail: cpinheiro@clarkemodet.com.pt

Cláudia Pimenta Monteiro de Medina Barbosa Xara-Brasil Nogueira

- Cartório: Av. Maria Helena Vieira da Silva, 40, 1º Dto.– 1750-184 LISBOA
- Tm.: 96 297 25 10
- E-mail: cxarabrasil@gmail.com

Cristina Antónia de Almeida Carvalho

- Cartório: Rua Castilho, 167, nº 2 - 1070-050 LISBOA
- Tel.: 217 80 19 63
- E-mail: cac@sgcr.pt

Filipe Teixeira Baptista

- Cartório: Edifício Heron Castilho - Rua Braamcamp, 40 – 5 E - 1250-050 LISBOA
- Tel.: 211 914 169 - Fax: 211 914 166
- E-mail: filipe.baptista@bma.com.pt
- Web: www.bma.com.pt

Gonçalo de Melo Portugal Saluce de Sampaio

- Cartório: Rua do Salitre, 195 – 1269-063 LISBOA
- Tel.: 21 3841300 – Fax: 21 3875775
- E-mail: goncalo.sampaio@jedc.pt
- Web: www.jedc.pt

Gonçalo Maria Cabral da Cunha Ferreira

- Cartório: Tv do Froes 10 A – 2000-145 Santarém
- Tel.: 916093424
- E-mail: goncalo@cfadvogados.com

Gonçalo Santos da Cunha de Paiva e Sousa

- Cartório: Rua dos Bacalhoeiros, 4 – 1100-070 LISBOA
- Tel.: 218 823 990– Fax: 218 823 997
- E-mail: goncalo.sousa@gastao.eu
- Web: www.gastao.eu

Inês de Carvalho Simões

- Cartório: Rua Vitor Cordon , 10-A – 1249-103 LISBOA
- Tel.: 21 3475020/30 – Fax: 21 3421885 e 21 3424583
- E-mail: inessimoes@jpcruz.pt
- Web: www.jpereiradacruz.pt

João M. Pimenta

- Cartório: Rua Vitor Cordon, 10-A – 1249-103 LISBOA
- Tel.: 21 3475020/30 – Fax: 21 3421885 e 21 3424583
- E-mail: joapimenta@jpcruz.pt
- Web: www.jpereiradacruz.pt

João Sardinha

- Cartório: Rua Vitor Cordon , 10-A – 1249-103 LISBOA
- Tel.: 21 3475020/30 – Fax: 21 3421885 e 21 3424583
- E-mail: joasardinha@jpcruz.pt
- Web: www.jpereiradacruz.pt

João Paulo Sena Mioludo

- Cartório: Rua Tomás Ribeiro, n.º 45 - 2º Andar, 1050-225 LISBOA
- Tel.: 963075786
- E-mail: joao.mioludo@rcf.pt
- Web: www.rcf.pt

Luís Gonçalo Moura Cavaleiro de Ferreira

- Cartório: Av. Álvares Cabral, 47, 1º – 1250-015 LISBOA
- Tel.: 213 806 530 – Fax: 213 806 531
- E-mail: cavaleiro.ferreira@leonelalves.com

Marco Alexandre Gomes da Silva Pires de Sousa

- Cartório: Rua Quinta do Monte, 96 - 1º Dtº - 4805-151 CALDAS DAS TAIPAS
- Tel. 936954610 – Fax: 253471946
- E-mail: marcopires.sousa-9680p@adv.ooa.pt

Maria do Carmo Ferreira Fernandes Simões

- Cartório: Av. Duque de Ávila, 66, 7º - 1050 - 083 LISBOA
- Tel.: 21 3876961 – Fax: 21 3877596
- E-mail: furtado@furtado.pt

Maria Manuel Ramos Lucas

- Cartório: Praça de Portugal n.º. 7C - 1ºD - 2910-640 SETÚBAL
- Tel.: 265 228685 – Fax: 265 228637
- E-mail: mmlucas@marquesmarcas.com

Maria Teresa Delgado

- Cartório: Lagoas Park - Edifício 7, 1º Piso – 2740-244 PORTO SALVO
- Tel.: 21 1224726
- E-mail: tdelgado@herrero.pt

Miguel Quintans

- Cartório: Rua Castilho, 50, 1250-071 LISBOA
- Tel.: 21 0958109 – Fax: 21 0958155
- E-mail: miguel.quintans@cmsportugal.com
- Web: www.cms.law/pt

Ricardo Souto Soares Henriques

- Cartório: Av. Infante D. Henrique, 26 – 1149-096 LISBOA
- Tel.: 21 7231800 – Fax: 21 7231899
- E-mail: ricardo.henriques@abreuadvogados.com
- Web: www.abreuadvogados.com

Teresa Colaço Dias

- Cartório: Av. Duque de Ávila, 66, 7º- 1050-083 LISBOA
- Telef.: 351 21 387 69 61 - Fax: 351 21 387 75 96
- E-mail: teresa.dias@furtado.pt
- Web: www.furtado.pt

Teresa Maria Ferreira Pereira da Silva Garcia

- Cartório: R. Soldados da Índia, 72 – 1400-340 LISBOA
- Tel.: 21 3017086
- E-mail: garcia.teresa@netcabo.pt

Paulo Jorge Monteverde Plantier Saraiva Maia

- Cartório: Edifício Heron Castilho, Rua Braamcamp, 40 – 5E - 1250-050 LISBOA
- Tel.: 213 806 530 - Fax: 213 806 531
- E-mail: paulo.monteverde@bma.com.pt
- Web: www.bma.com.pt

Águeda Silva

- Cartório: Rua 4 de Outubro, 821 - 4810-485 GUIMARÃES
- E-mail: aguedasilva@gmail.com

Ana Bela Ferreira

- Cartório: Rua Castilho, 167 - 2º - 1070-050 LISBOA
- Tel.: 217801963 – Fax: 217975813
- E-mail: sgcr@sgcr.pt
- Web: www.sgcr.pt

Margarida Martinho do Rosário

- Cartório: Rua dos Bacalhoeiros, 4 - 1100-070 LISBOA
- Tel.: 218823990 – Fax: 218823997
- E-mail: gcf@gastao.eu
- www.gastao.eu

Ana Rita Vilhena

- Cartório: Rua Vitor Cordon, 10-A – 1249-103 LISBOA
- Tel.: 21 3475020 – Fax: 21 3421885 e 21 3424583
- E-mail: anaritavilhena@jpcruz.pt
- Web: www.jpereiradacruz.pt

António Trigueiros de Aragão

- Cartório: : Rua Tomás Ribeiro, n.º 45 - 2º Andar, 1050-225 LISBOA
- Tel.: 210545500
- E-mail: ata@taglobal.pt
- Web: www.rcf.pt

Carmina Cardoso

- Cartório: Largo de São Carlos, 3 - 1200-410 LISBOA
- Tel.: 213583620 – Fax: 213159434
- E-mail: c.cardoso-183171@adv.ao.pt.

Elsa Maria Bruno Guilherme

- Cartório: Avenida da Liberdade, nº 258, 6º Andar - 1250-149 Lisboa
- Tel.: ++351 215 943 993
- E-mail: elsagui76@gmail.com

Filipe Pedro

- Cartório: Rua Varela Silva, 3 - 2º Dto. - 2730-233 BARCARENA
- E-mail: filipedro@netcabo.pt

Francisca Ferreira Pinto

- Cartório: Av. da República, 25 - 1º - 1050-186 LISBOA
- Tel.: 213821200 – Fax: 213877109
- E-mail: francisca.ferreira.pinto@garrigues.com / gcf@garrigues.com

Hugo Monteiro de Queirós

- Cartório: Av. Fontes Pereira de Melo, 43 - 1050-119 LISBOA
- Tel.: +351 213 197 311 – Tlm: +351 934 301 498
- E-mail: hugo.monteiroqueiros@plmj.pt
- Web: www.plmj.com

Isabel Bairrão

- Cartório: Rua Pedro Calmon, 7, 3.º Esquerdo, 1300-454 LISBOA
- Tel.: 926606856
- E-mail: ibairrao@gmail.com

Joana Mata

- Cartório: Rua Bernardo Lima, 3 - 1150-074 LISBOA
- Tel.: 213566400 – Fax: 213566488
- E-mail: joanamata@rsa-advogados.pt

João Jorge

- Cartório: Rua Tomás Ribeiro, nº 45 – 2º Andar, 1050-225 LISBOA
- Tel.: 210545500 – Fax: 213978754
- E-mail: joao.jorge@rcf.pt
- Web: www.rcf.pt

João Pedro Fazendeiro

- Cartório: Av. Conselheiro Fernando de Sousa, nº 19, 5º - 1070-072 LISBOA
- Tel.: 216083894
- E-mail: legal@protectidea.pt

Jorge Faustino

- Cartório: Rua Tomás Ribeiro, nº 45 – 2º Andar, 1050-225 LISBOA
- Tel.: 210545500 – Fax: 213978754
- E-mail: jorge.faustino@rcf.pt
- Web: www.rcf.pt

José de Novaes e Ataíde

- Cartório: Av. Duque D'Ávila, 32 - 1º - 1000-141 LISBOA
- Tel.: 213547763 – Fax: 213560486
- E-mail: geral@fdnovaes.com

Lídia Neves

- Cartório: Edifício Amoreiras Square, Rua Carlos Alberto da Mota Pinto, n.º 17, 2.º piso - 1070-313 LISBOA
- Tel.: 213192080
- E-mail: lneves@adcecija.pt

Lourenço de Sampaio

- Cartório: Rua do Salitre, 195 - 1269-063 LISBOA
- Tel.: 213841300 – Fax: 213875775
- E-mail: lourenco.sampaio@jedc.pt

Luís Humberto Ferreira

- Cartório: Edifício Net - Rua de Salazares, n.º 842 - 4149-002, PORTO
- Tel.: 220028916 - Fax: 225322066
- E-mail: luis.ferreira@patents.pt
- Web: <http://patentree.eu/>

Maria Joana Marques Galvão Fialho Pinto Trindade Veiga

- Cartório: Alameda dos Oceanos 41K-21, Parque das Nações, 1990-207 LISBOA
- Tel.: 213150970
- E-mail: jfpinto@inventia.com

Maria Cruz Garcia

- Cartório: Av. Casal Ribeiro, 50, 3º Andar – 1000-093 LISBOA
- Tel.: 91 145 26 59
- E-mail: inpi@clarkemodet.com.pt.
- Web: www.clarkemodet.com

Mário Castro Marques

- Cartório: Rua António Cardoso, 235, 6º Drt Frt, 4150-081 PORTO
- Tel.: 91 9107557
- E-mail: mariocastromarques@gmail.com

Marisa Coimbra

- Cartório: Rua Dom Francisco Manuel de Melo 21, 1070-085 LISBOA
- Tel.: 21 313 2000 – Fax: 21 313 2001
- E-mail: marisa.coimbra@srslegal.pt
- Web: <https://www.srslegal.pt/pt/>

Nuno Lourenço

- Cartório: Lusoworld II A25. Rua Pé de Mouro 2710-144 SINTRA
- Tel.: 21 1395721 – Fax: 21 1946681
- E-mail: nuno.lourenco@today.patents.com
- Web: www.todaypatents.com

Rodolfo Condessa

- Cartório: Rua Cidade de Rabat, 31 - 8º Esq. - 1500-159 LISBOA
- Tel.: 966712005
- E-mail: rodolfo.condessa@gmail.com

Rui Duarte Catana

- Cartório: Av. Marquês de Tomar, 44 - 6º - 1069-229 LISBOA
- Tel.: 217613490 – Fax: 217613499
- E-mail: rui.catana@aduarateassoc.com
- Web: www.aduarateassoc.com

Rui Moreira de Resende

- Cartório: Rua Bernardo Lima, 3 - 1150-074 LISBOA
- Tel.: 213566400 – Fax: 213566488
- E-mail: ruiresende@rsa-advogados.pt

Sandra Martins Pinto

- Cartório: Av da República, 1326 - 8º, S1 82 4430-192, Vila Nova de Gaia
- Tel.: 223190195
- E-mail: sandramartinspinto@gmail.com

Teresa Luísa Catarino Fernandes Gingeira Martins

- Cartório: Edifício Net - Rua de Salazares, n.º 842 - 4149-002, PORTO
- Tel.: 220028916
- E-mail: teresa.martins@patents.pt
- Web: www.patentree.eu

Vasco Stilwell d'Andrade

- Cartório: Rua Castilho, 165 - 1070-050 LISBOA
- Tel.: 213817400 – Fax: 213826629
- E-mail: vsandrade@mlgts.pt
- Web: www.mlgts.pt

Vera Correia Alves

- Cartório: Rua do Carmo, n.º 11, 2º, sala 11, 4700-309 BRAGA
- Tlm: 919285011
- E-mail: valves@sablegal.pt

Ana Sofia Dinis Chaves

- Cartório: Rua Luis Gonzaga, Edificio Phoenix Garden, 7º andar H, MACAU
- Tel.: 00853 66591201
- E-mail: chaves.anasofia@gmail.com

Ália Mohamade Amadá

- Cartório: Rua Visconde de Santarém, n.º 75B, 1000 - 286 LISBOA
- E-mail: alia.amada-360741@adv-est.oa.pt

Rita Milhões

- Cartório: Rua do Salitre, 195 - 1269-063 LISBOA
- Tel.: 351 213 841 300
- E-mail: jedc@jedc.pt

Daniel Reis Nobre

- Cartório: Alameda dos Oceanos, 41K-21, Parque das Nações – 1990-207 LISBOA
- Tel.: 213 150 970 - Fax: 213 531 352
- E-mail: portugal@inventa.com
- Web: www.inventa.pt

Tiago Reis Nobre

- Cartório: Alameda dos Oceanos, 41K-21, Parque das Nações – 1990-207 LISBOA
- Tel.: 213 150 970 - Fax: 213 531 352
- E-mail: portugal@inventa.com
- Web: www.inventa.pt

David Cardoso

- Cartório: Avenida Defensores de Chaves, 36, 1.º Direito, 1000-119 LISBOA
- Tel.: 218758322 – Fax: 255134816
- E-mail: dc@legalwest.eu

Ágata Pinho

- Cartório: Av. Sidónio Pais, n.º 379, Piso 1, sala 1.14, Ed. HOECHST - 4100-486 BOAVISTA, PORTO
- Tel.: 220167495 – Fax: 226092487
- E-mail: agatapinho@jpcruz.pt
- Web: www.jpereiradacruz.pt

Ana Eugénio

- Cartório: Rua António Enes 18-3D - 1050-025 LISBOA
- E-mail: aeugenio.ana@gmail.com

Ana M. Sebastião

- Cartório: Rua Vitor Cordon , 10-A – 1249-103 LISBOA
- Tel.: 21 3475020/30 – Fax: 21 3421885 e 21 3424583
- E-mail: anamsebastiao@jpcruz.pt
- Web: www.jpereiradacruz.pt

Cátia Ribeiro

- Cartório: Praça de Portugal n.º 7C - 1.ºD - 2910-640 SETÚBAL
- Tel.: 265 228 685 - Fax: 265 228 637
- E-mail: catia@marquesmarcas.com
- Web: www.marquesmarcas.com

Joana Dez-Réis Grilo

- Cartório: Rua de Campolide n.º 164 D, 1070-029 LISBOA
- Tel.: 934954388
- E-mail: joana.grilo@protectdata.pt

Luís Caixinhas

- Cartório: Alameda dos Oceanos, 41K-21, Parque das Nações - 1990-207 LISBOA
- Tel.: 213 150 970 - Fax: 213 531 352
- E-mail: portugal@inventia.com
- Web: www.inventia.pt

Ricardo Abrantes

- Cartório: Taguspark, Núcleo Central 392, 2740-122 OEIRAS
- Tel.: 211119919
- E-mail: ricardo.abrantes@patents.pt
- Web: www.patentree.eu

Patrícia Marques

- Cartório: BBG, S.A., Rua Dr. Francisco Sá Carneiro n.º 475 C 4740-473 ESPOSENDE
- Tel.: 253968486
- E-mail: patricia.marques@hyline-bis.com

Márcia Martinho da Rosa

- Cartório: Largo Machado de Assis, Ed. Roma – 5B, 1700-116 LISBOA
- Tel.: (+351) 913997452 / (+351) 211643217
- E-mail: marcia.rosa@mmr.pt
- Web: www.mmr.pt

Madalena Barradas

- Cartório: Avenida Casal Ribeiro, 50, 3.º Dto, 1000-093 LISBOA
- Tel.: 21 3815050
- E-mail: mbarradas@clarkemodet.com

Luís Teixeira

- Cartório: Rua Públia Hortênsia de Castro, n.º 1, 2.º A - 1500-518 LISBOA
- E-mail: teixeira.luismanuel@gmail.com

Manuel Cunha Ferreira

- Cartório: Av. José Gomes Ferreira, 15 – 3.ºL, 1495-139 ALGÉS
- Tel.: 213241530 - Fax: 213476656 / 213422446
- E-mail: manuel.cunhaferreira@agcunhaferreira.pt

Ana Fazendeiro

- Cartório: Av. das Forças Armadas, nº 125 - 12º - 1600-079 LISBOA
- Tel.: 217231800 - Fax: 217231899
- E-mail: ana.fazendeiro@abreuadvogados.com

Vítor Palmela Fidalgo

- Cartório: Alameda dos Oceanos, 41K-21, Parque das Nações – 1990-207 LISBOA
- Tel.: 213 150 970 - Fax: 213 531 352
- E-mail: vfidalgo@inventa.com
- Web: www.inventa.pt

Sérgio Coimbra Henriques

- Cartório: Av de Berna, 30 - 3º A, 1050-148 LISBOA
- Tel.: 211 64 99 99
- E-mail: sergiocoimbrahenriques@gmail.com

Filipa Lopes Galvão

- Cartório: Rua Professor Simões Raposo, nº 5, 4º B - 1600-660 LISBOA
- E-mail: filipa.galvao@eyesees.pt

Jorge Manuel Vaz Machado

- Cartório: Edifício Oceanus - Escrit. 1.9 - Av. da Boavista 3265, 4100-137 PORTO
- Tel.: 912325395
- E-mail: jmachado@inventa.com
- Web: www.inventa.com

Vera Albino

- Cartório: Alameda dos Oceanos, 41K-21, Parque das Nações – 1990-207 LISBOA
- Tel.: 213 150 970 - Fax: 213 531 352
- E-mail: portugal@inventa.com
- Web: www.inventa.pt

Maria João Pereira

- Cartório: Av. Doutor João Canavarro 305, 1º, sl 19, 4480-668 VILA DO CONDE
- Tel.: +351 252 611 927 / +351 91 019 87 35
- E-mail: mariabaltarpereira@gmail.com

Mário Marques

- Cartório: Avenida 5 de Outubro, nº 10 - 1º - 1050-056 LISBOA
- Tel.: 216081027
- E-mail: mmarques@level-up.pt

Isaura Monteiro

- Cartório: Avenida 25 de Abril, Urbanização Solar das Palmeiras, Bloco C4, 4ºD, 8100-506 Loulé
- Tel.: 914164499
- E-mail: isaura.monteiro@rcf.pt

Ana Rita Remígio

- Cartório: Edifício Net, Rua de Salazares 842 - 4149-002 PORTO
- Tel.: 225322064 - Fax: 225322066
- E-mail: ana.remigio@patents.pt
- Web: www.patents.pt

Daniela Dinis

- Cartório: Rua da Fé n.º 10 Casal do Rato 1675-313 PONTINHA
- Tel.: 961294016
- E-mail: danielamdinis-456421@adv.oa.pt

Luís Pinto Monteiro

- Cartório: Av. da Liberdade, 224 - 1250-148 LISBOA
- Tel.: 213197300 - Fax: 213197319
- E-mail: luis.pintomonteiro@plmj.pt

Cláudia Freixinho Serrano

- Cartório: Rua Vitor Cordon , 10-A - 1249-103 LISBOA
- Tel.: 213475020 - Fax: 213421885
- E-mail: claudiaserrano@jpcruz.pt

David Marques

- Cartório: Avenida Cova dos Vidros, Lote 2570 - 2975-333 QUINTA DO CONDE
- E-mail: davidmtfmarques@gmail.com

Filipe Funenga

- Cartório: Postboks 9, 4068 STAVANGER NO / Rua Cidade de Ouro Preto n.º 12, Urbanização Vale da Rosa – 2910-834 SETÚBAL
- Tel.: (+47) 908 77 808
- E-mail: filipe.funenga@patent.no

Inês Monteiro Alves

- Cartório: Alameda dos Oceanos, 41K-21, Parque das Nações – 1990-207 LISBOA
- Tel.: 213150970 - Fax: 213531352
- E-mail: ialves@inventia.com

Mariana Bernardino Ferreira

- Cartório: Av. Álvares Cabral, 47 - 1.º - 1250-015 LISBOA
- Tel.: 213806530 - Fax: 213806531
- E-mail: mariana.ferreira@bma.com.pt
- Web: www.bma.pt

Patrícia Lima

- Cartório: Instituto Superior Técnico, Avenida Rovisco Pais - 1049-001 LISBOA
- E-mail: patriciamlima@hotmail.com

Rita Mendonça

- Cartório: Rua Castilho, 167, 2º - 1070-050 LISBOA
- Tel.: 217 801 963 – Fax: 217 975 813
- E-mail: sgcr@sgcr.pt
- Web: www.sgcr.pt

Rui do Nascimento Gomes

- Cartório: Rua Vitor Cordon, 10-A - 1249-103 LISBOA
- Tel.: 213475020 - Fax: 213421885
- E-mail: ruijgomes@jpcruz.pt
- Web: www.jpereiradacruz.p

Vasco Rosa Dias

- Cartório: Est. Beira nº 176, 5º A - 3030-173 COIMBRA
- Tel.: 963312134

- E-mail: vasco.rosa.dias@gmail.com

Joana Piriquito Santos

- Cartório: Rua D. Luís I, n.º 28 1200-151 LISBOA
- Tel.: 213113400 - Fax: 213113406
- E-mail: jcs@vda.pt

Sónia Mota Maia

- Cartório: Alameda da Quinta de Sto. António, nº 1 - Núcleo 1 - 2º E - 1600-675 LISBOA
- Tel.: 217160190 - Fax: 213244665
- E-mail: info@ip-smm.com

Pedro Bacelar

- Cartório: Estrada da Chainha, Lote 6, Nº163 R/C - 7005-198 ÉVORA
- Tel: 266040468 e 919654760 - Fax: 266040948
- E-mail: pedro.espanca@gmail.com

Miguel Antunes de Resende

- Cartório: Avenida de São Pedro nº 31 Monte Estoril - 2765-446 ESTORIL
- Tel: 910583778
- E-mail: miguelantunesderesende@gmail.com

Luís Sommer Ribeiro

- Cartório: Rua Artilharia Um, n.º 79, 3.º direito, 1250-038 LISBOA
- E-mail: geral@saveas.pt

João Pereira Cabral

- Cartório: Alameda dos Oceanos, 41, K21, Parque das Nações - 1990-207 LISBOA
- Tel: 213150970 - Fax: 213531352
- E-mail: jcabral@inventia.com
- Web: www.inventia.pt

João Francisco Sá

- Cartório: Rua Rangel de Quadros, nº 4 2º drt. - 3800-072 AVEIRO
- E-mail: Joaofrancis.sa@gmail.com

Sousa Ribeiro

- Cartório: Av. Álvares Cabral, n.º 47, 1.º andar - 1250-015 LISBOA
- Tel: 213806530 - Fax: 213806531

Evangelino Marques Ribeiro

- Cartório: Praça de Portugal nº. 7C - 1ºD - 2910-640 SETÚBAL
- Tel: 265228685 e 932573091 - Fax: 265228637
- E-mail: marquesribeiro@marquesmarcas.com
- Web: www.marquesmarcas.com

Diogo Xavier Santos

- Cartório: Rua Castilho, 167, 2º Andar - 1070-050 LISBOA
- Tel: 217801963 e 912628247 - Fax: 217975813
- E-mail: dxs@sgcr.pt
- Web: www.sgcr.pt

Saulo Chanoca

- Cartório: Rua Artilharia Um, nº 51, Páteo Bagatela, Edifício 1, 4º Andar - 1250-137 LISBOA
- Tel: 211554330 e 935274353
- E-mail: schanoca@bas.pt

Lígia Gata

- Cartório: Av. Dr. Mário Moutinho, Lt 1519, 7º Esq. - 1400-136 LISBOA
- Tel: 213011684
- E-mail: ligiajata007@gmail.com
- Web: www.megaingenium.eu

Manuel Bastos Moniz Pereira

- Cartório: Rua dos Bacalhoeiros 4, 1100-070 LISBOA
- Tel: 218823990 - Fax: 218823997
- E-mail: manuel.pereira@gastao.eu
- Web: www.gastao.eu

Ana Neves

- Cartório: Rua Dr. Bernardino Machado, nº 30A, Vale Milhaços, 2855-437 CORROIOS
- Tel: 936256546
- E-mail: anaisabelneves@gmail.com

Ana Plácido Martins

- Cartório: Rua Feliciano de Castilho, 92, 4150-311 PORTO
- Tel: 226097509
- E-mail: arsinveniendi@outlook.com

André Sarmento

- Cartório: Rua Damião de Góis, nº 56, 4º Andar, apt. 43, 4050-221 PORTO
- Tel: 223 751 032
- E-mail: andrevsarmento@gmail.com

Carlos Miguel Vaz Serra

- Cartório: Edifício Lumnia, Rua da Centieira, nº 61 - 5B, 1800-056 LISBOA
- Tel: 917169727
- E-mail: carlos.miguel@ascenza.rovensa.com

Leila Teixeira

- Cartório: Avenida 24, 803 - 4500-201 ESPINHO
- Tel: 935254856
- E-mail: leilateixeiraa@gmail.com

Cristina de Castro

- Cartório: Rua António Sérgio, 49 - 3º Esq. - 6300-665 GUARDA
- Tel: 965028903
- E-mail: cristinacastro@ipg.pt

Mariana Belo de Oliveira

- Cartório: Rua Domingos Ferreira Pinto Basto, nº 45, 3830 -176 ÍLHAVO - AVEIRO
- Tel: 914913442
- E-mail: marianabeloliveira@gmail.com

Natacha Batista

- Cartório: Rua 9 de Março, nº 63, Cajados - 2965-505 ÁGUAS DE MOURA
- Tel: 916187637
- E-mail: anatachabatista@gmail.com

Raquel Antunes

- Cartório: Rua dos Ilhavs 29, 2825-339 COSTA DA CAPARICA
- Tel.: 913157271
- E-mail: rgaboleiroantunes@gmail.com

Sofia Rebelo Ladeira

- Cartório: Rua Ana de Castro Osório, nº 4 - 5º B- 1500-039 LISBOA
- Tel.: 969267585
- E-mail: ladeira.sofia@gmail.com

Adriana Esteves

- Cartório: Av. Casal Ribeiro, 50 - 3º andar – 1000-093 LISBOA
- Tel.: 213815050 – Fax: 212831150
- E-mail: aesteves@clarkemodet.com.pt

Cláudia Tomás Pedro

- Cartório: Avenida Duque de Ávila, n.º 46, 6.º – 1050-083 LISBOA
- Tel.: 213408600 Tlm: 966478360
- E-mail: cpedro@ga-p.com

Diana Pereira

- Cartório: Alameda dos Oceanos, 41, K21, Parque das Nações – 1990-207 LISBOA
- Tel.: 213150970/1 – Fax: 213531352
- E-mail: dpereira@inventacom.com

Inês Sequeira

- Cartório: Alameda dos Oceanos, 41, K21, Parque das Nações – 1990-207 LISBOA
- Tel.: 918860596
- E-mail: isequiera@inventacom.com

Joel David Rodrigues

- Cartório: Rua Escola do Futebol, n.º 11, 1.º dto. – 8700-258 OLHÃO
- Tel.: 961 108 500
- E-mail: jdcruzrodrigues@gmail.com

Inês Guerra

- Cartório: Rua Castilho, 167 - 2º – 1070-050 LISBOA
- Tel.: 217801963 - Fax: 217975813
- E-mail: sgcr@sgcr.pt
- Web: www.sgcr.pt

Luísa Azevedo Soares Rodrigues

- Cartório: Rua António da Silveira, 131 – 2765-300 ESTORIL
- Tel.: 914431158
- E-mail: marialuisa.rodrigues@gmail.com

Miguel Bibe

- Cartório: Alameda dos Oceanos, 41, K21, Parque das Nações– 1990-207 LISBOA
- Tel.: 918759849
- E-mail: mbibe@inventacom.com

Tiago Andrade

- Cartório: Rua Vitor Cordon, 10-A – 1200-442 LISBOA
- Tel.: 213475020
- E-mail: tiagoandrade@jpcruz.pt
- Web: www.jpereiradacruz.pt

Cláudia Alexandra Maia do Couto

- Cartório: Av. Casal Ribeiro, 50 - 3º andar - 1000-093 LISBOA
- Tel: 213 815 050
- E-mail: ccouto@clarkemodet.com

Cristina Maria Sanches Simões de Faria

- Cartório: Rua António Livramento, n.º3, -5ºC 1600-371 LISBOA
- Tel: 960290166
- E-mail: csdefaria@gmail.com

Diogo de Almeida Antunes

- Cartório: Alameda dos Oceanos 41 K 21-1991-207 LISBOA
- Tel. 21 3150970 – Tlm: 925835323
- E-mail: dantunes@inventacom.com

Dulce de Fátima Varandas de Almeida Andrade

- Cartório: Edifício Net - Rua de Salazares, n.º 842 - 4149-002, PORTO
- Tel.: 220028916 - Fax: 225322066
- E-mail: dulce.varandas@patents.pt
- Web: <http://patentree.eu/>

Filipa João da Gama Franco Marques Pereira

- Cartório: Rua Victor Cordon, n.º 10 - A - 1249-103 LISBOA
- Tlm.: 910075582
- E-mail: filipapereira@jpcruz.pt

Inês Duarte Tavares

- Cartório: Av. Fontes Pereira de Melo, 42, 1050-119 Lisboa
- Tel.: (+351) 213 197 322 | (+351) 938 433 217
- E-mail: ines.duartetavares@plmj.pt
- Web: www.plmj.com

Joana Alves Coelho

- Cartório: Praça General Humberto Delgado, 267 - 3º salas 1 e 2 - 4000-288 PORTO
- Tel.: 222012603 - Fax: 222012605
- E-mail: jac@sgcr.pt
- Web: www.sgcr.pt

Miguel Filipe Duarte

- Cartório: Faculdade de Medicina da Universidade de Lisboa,
Avenida Professor Egas Moniz, 1649-028 LISBOA
- Tel.: (+351) 217 999 411 - ext: 47020
- E-mail: miguel.duarte@medicina.ulisboa.pt

Vera Lúcia Faria Viola Gonçalves

- Cartório: Rua Dr. Herminio Laborinho, n.º 13 - 2500-214 CALDAS DA RAINHA
- Tel.: 914287287
- E-mail: vera.viola.goncalves@gmail.com

Diogo Frada Almeida

- Cartório: Rua Castilho n.º 165 - 1070-050 LISBOA
- Tel.: 213817400- Fax: 213826629
- E-mail: dfalmeida@mlgts.pt
- Web: www.mlgts.pt

Joana Eugénio

- Cartório: Av. Sidónio Pais 379, Ed. Hoechst, Sala 1.14 - 4100-468 PORTO
- Tel.: 220167495 / 917814970
- E-mail: joanaeugenio@jpcruz.pt

Júlia Alves Coutinho

- Cartório: Rua da Ilha Terceira, 1, 3.º Direito, 1000-171 LISBOA
- E-mail: juliaalvescoutinho@gmail.com

Maria João Carapinha

- Cartório: Largo Samwell Dinis, n.º 3 - 2.º Dto.- 2820-491 ALMADA
- Tel.: 926224774
- E-mail: mariajoaoocarapinha@gmail.com

Margarida Rossi

- Cartório: Rua Infante D. Henrique 34 - 4780-482 SANTO TIRSO
- Tel.: 919455946
- E-mail: margarida.rossi@gmail.com

Miguel Maia

- Cartório: Edifício Net -Rua de Salazares, n.º 842 - 4149-002- porto
- Tel.: 220 028 916
- E-mail: miguel.maia@patents.pt
- Web: www.patentree.eu

Pedro Rebelo Tavares

- Cartório: Rua Nossa Senhora de Fátima, 177, Piso 7 - 4050-427 PORTO
- Tel.: 223715485 / 916589604 - Fax: 223723285
- E-mail: pedro.tavares@pra.pt

Sílvia Vieira

- Cartório: Edifício Net - Rua de Salazares, n.º 842 - 4149-002 PORTO
- Tel.: 220028916
- E-mail: silvia.vieira@patents.pt
- Web: www.patentree.eu

Vitor Sérgio Moreira

- Cartório: Alameda dos Oceanos, 41K, 21 - Parque das Nações - 1990-207 LISBOA
- Tel.: 213150970 - Fax: 213531352
- E-mail: vmoreira@inventa.com

Luisa Resende Castro

- Cartório: Av. Casal Ribeiro, 50 – 3ºandar- 1000-093 LISBOA
- Tel.: 213815050
- E-mail: luisarezendecastro@gmail.com

Marisol Cardoso

- Cartório: Alameda dos Oceanos 41 K-21 - 1990-207 Lisboa
- E-mail - mcardoso@inventa.com
- Tel.: 213150970

José Maria Quelhas

- Cartório: Rua Castilho, 167 - 2º Andar , 1070-050 Lisboa
- E-mail: jmq@sgcr.pt
- Tel.: 217801963

Francisco Branco Pardal

- Cartório: Av.ª Fontes Pereira de Melo, 6, 1050-121 Lisboa
- E-mail: francisco.pardal@cuatrecasas.com
- Tel.: 213553800

Vasco Granate

- Cartório: Av.ª Fontes Pereira de Melo, 43, 1050-119 Lisboa
- E-mail: vasco.granate@plmj.pt
- Tel.: 213197303

Maria João Nunes

- Cartório: Rua Vitor Cordon, 10ª 1249-103 – Lisboa
- E-mail: mariajoaonunes@jpcruz.pt
- Tel.: 213475020

Beatriz Pereira da Cruz

- Cartório: Rua das Janelas Verdes. Nº 128 2ºAndar, 1200-692 - Lisboa
- E-mail: beatrizpcruz@hotmail.com

Madalena Pacheco

- Cartório: Rua Tomás Ribeiro, n.º 45 - 2º Andar, 1050-225 - Lisboa
- E-mail: madalena.pacheco@rcf.pt
- Tel.: 210545512 - Fax: 213978754
- Web: www.rcf.pt

António Aragão

- Cartório: Rua Tomás Ribeiro, nº 45 – 2º Andar, 1050-225 LISBOA
- Tel.: 210545500
- E-mail: antonio.aragao@rcf.pt
- Web: www.rcf.pt

Andreia Pereira

- Cartório: Rua Tomás Ribeiro, n.º 45 – 2º Andar, 1050-225 - Lisboa
- E-mail: andrea.pereira@rcf.pt
- Tel.: 210545500 - Fax: 213978754
- Web: www.rcf.pt

Catarina Azevedo Fernandes

- Cartório: Av.ª General Humberto Delgado, 181, 4800-158 - Guimarães
- E-mail: catarinaazevedo@gamalobomelo.com
- Tel.: 253421600

PROCURADORES AUTORIZADOS

(Os Procuradores Autorizados são pessoas singulares que, não sendo Agentes Oficiais da Propriedade Industrial, podem praticar actos e termos do processo, juntando, para o efeito, procuração simples e com poderes especiais para cada processo)

Artur Almeida Pinto Furtado da Luz

- Cartório: Rua da Madalena, 214 – 4º – 1100-325 LISBOA
- Tel.: 21 8870657 – Fax: 21 8879714
- E-mail: abpatentiena@mail.telepac.pt

Carlos António dos Santos Rodrigues

- Cartório: Rua da Madalena, 214 – 4º – 1100-325 LISBOA
- Tel.: 21 8870657 – Fax: 21 8879714
- E-mail: abpatentiena@mail.telepac.pt

Ruy Pelayo de Sousa

- Cartório: Rua de Sá da Bandeira, 706 – 2º Esq. – 4000-432 PORTO
- Tel.: 22 2046120 – Fax: 22 2080728
- E-mail: geral@arlindodesousa.pt
- Web: www.arlindodesousa.pt

Carmen Ferreira Furtado da Luz de Oliveira e Silva

- Cartório: Rua Sousa Martins, N.º 10 - 7º – 1050-218 LISBOA
- Tel.: 21 3876961 – Fax: 21 3877596
- E-mail: furtado.marcas@netcabo.pt

Luís Reinaldo de Oliveira e Silva

- Cartório: Rua Maria Pia, 20 - 3º Dto. – 1350-208 LISBOA
- Tel.: 21 3951814 – Fax: 21 3951842
- E-mail: publamarca@iol.pt

Carlos Eugénio Reis Nobre

- Cartório: Alameda dos Oceanos, 41K-21, Parque das Nações – 1990-207 LISBOA
- Tel.: 213 150 970 - Fax: 213 531 352
- E-mail: portugal@inventa.com
- Web: www.inventa.pt

Maria Margarida Gomes Sanches Nunes

- Cartório: Av. António José Gomes, 60 - B - 1º E, Apartado 175 – 2801-902 ALMADA
- Tel.: 21 2744129 e 21 2768069 – Fax: 21 2740012
- E-mail: guimarque@guimarque.pt

José Roger Pimenta Rodrigues

- Cartório: Praça Francisco Sá Carneiro, 3 – 4º - Apartado 2874 – 1000-159 LISBOA CODEX
- Tel. 21 8461705 – Fax 21 8478686