

BOLETIM DA PROPRIEDADE INDUSTRIAL

Nº 2021/07/21 (141/2021) 21 de julho de 2021

Sumário

Aviso.....	2
Códigos	2
PATENTES DE INVENÇÃO	6
Pedidos - BB/CA1A.....	6
Concessões - FG4A.....	7
Patentes europeias vigentes em Portugal - FG4A.....	8
Caducidades por falta de pagamento de taxa - MM3A	9
Caducidades por falta de pagamento de taxa - Patente europeia - MM4A	10
Caducidades por limite de vigência - Patente europeia - MM3A.....	11
Averbamentos - Patente europeia - PD1A, PD3A, PC1A, PC3A	12
DESENHOS OU MODELOS	13
Pedidos - BB/CA1Y	13
Concessões - FG4Y.....	19
Caducidades por falta de pagamento de taxa - MM4Y	20
REGISTO NACIONAL DE MARCAS.....	21
Pedidos	21
Pedidos - Marca de certificação ou garantia	33
Concessões	34
Recusas.....	37
Renovações	39
Caducidades por falta de pagamento de taxa	40
Averbamentos.....	41
Desistências.....	42
Renúncias.....	43
Outros Atos.....	44
Pedidos e Avisos de Deferimento de Revalidação.....	45
REGISTO INTERNACIONAL DE MARCAS	46
Concessões	46
REGISTO DE LOGÓTIPOS	47
Pedidos	47
Concessões	49
Recusas.....	50
Renovações	51
Caducidades por falta de pagamento de taxa	52
Averbamentos.....	53
Renúncias.....	55
AGENTES OFICIAIS DE PROPRIEDADE INDUSTRIAL.....	56
PROCURADORES AUTORIZADOS	76

Aviso

À matéria publicada no presente Boletim são aplicáveis as disposições do Código da Propriedade Industrial.

Códigos

Códigos das rubricas (St. 17 OMPI)

Títulos de propriedade industrial:

- A — Patente de invenção.
- K — Modelo de utilidade.
- L — Modelo industrial.
- Q — Desenho industrial.
- Y — Desenho ou modelo.
- 1 — Pedido não examinado.
- 3 — Pedido examinado sem pesquisa.
- 4 — Pedido examinado com pesquisa.

Publicação:

BB — Publicação de pedidos e correspondente disponibilização dos documentos ao público, para consulta ou fornecimento de cópias, a pedido.

Oposição:

CA — Fase de oposição.

Procedimento de concessão:

- FA — Desistências.
- FC — Recusas.
- FF — Concessão provisória.
- FG — Concessão; Registo; Estatuto legal; Licenças.
- GA — Transformação de pedido de título de propriedade industrial.
- PC — Transmissão.
- PD — Mudanças de identidade/sede.
- QB — Licenças concedidas e registadas.

Correções; outros:

- HK — Retificações.
- HZ — Requerimentos indeferidos.

Caducidade dos direitos de propriedade industrial:

- MA — Renúncias.
- MM — Caducidades.

Manutenção dos direitos de propriedade industrial:

- NF — Revalidações.

Outras decisões:

RL — Despachos proferidos por sentença alterando despacho anterior.

Lista dos Códigos INID — Identificação Numérica Internacional de Dados Bibliográficos (Normas St. 9, St. 60, St. 80 OMPI)

Patentes, Modelos de Utilidade, Certificados Complementares de Proteção, Desenhos ou Modelos:

- (11) Número de pedido.
- (19) Organismo emissor, país.
- (22) Data do pedido.
- (28) Número de objetos de um pedido múltiplo.
- (30) Data, país e número de prioridade.
- (43) Data de publicação de pedido não examinado.
- (44) Data de publicação de pedido examinado.
- (51) Classificação internacional:
 - A, U — Int. Cl. 7;
 - L, Q, Y — LOC (8).
- (54) Título em português.
- (55) Reprodução fotográfica do desenho ou modelo.
- (57) Resumo e desenho da invenção/descrição do desenho ou modelo.
- (71) Requerente, nacionalidade, profissão, morada.
- (72) Inventor(es)/autor(es).

Marcas, Nomes e Insígnias de Estabelecimento, Logótipos, Denominações de Origem e Indicações Geográficas, Recompensas:

- (210) Número de pedido.
- (220) Data do pedido.
- (300) Data, país e número de prioridade.
- (441) Data de publicação do pedido não examinado.
- (442) Data de publicação do pedido examinado.
- (511) Lista de produtos ou serviços segundo a Classificação Internacional de Nice [NCL (8)].
- (512) Classificação Nacional e/ou lista de produtos ou serviços.
- (531) Descrição dos elementos figurativos das marcas segundo a Classificação Internacional de Viena [CFE (5)].
- (540) Reprodução do sinal.
- (550) Indicação do tipo de marca
- (551) Indicação de que a marca é coletiva, de certificação ou de associação.
- (561) Transliteração da marca.
- (566) Tradução da marca ou das palavras nela contidas.
- (591) Informações de cores reivindicadas.
- (730) Nome do requerente, nacionalidade, profissão, morada.

Outros códigos

MNA — Marca nacional.
MCA — Marca Coletiva de Associação.
MCC — Marca Coletiva de Certificação.
NOM — Nome de estabelecimento.
INS — Insígnia de estabelecimento.
LOG — Logótipo.
DNO — Denominação de Origem Nacional.
DOI — Denominação de Origem Internacional.
IGR — Indicação Geográfica.
RCS — Recompensa.

**Lista alfabética dos códigos de países,
organizações intergovernamentais
e outras entidades
(Norma St. 3 OMPI)**

AD — Andorra.
AE — Emirados Árabes Unidos.
AF — Afeganistão.
AG — Antígua e Barbuda.
AI — Anguila.
AL — Albânia.
AM — Arménia.
AN — Antilhas Holandesas.
AO — Angola.
AP — ARIPO — Organização Regional Africana da Propriedade Industrial.
AR — Argentina.
AT — Áustria.
AU — Austrália.
AW — Aruba.
AZ — Azerbaijão.
BA — Bósnia-Herzegovina.
BB — Barbados.
BD — Bangladesh.
BE — Bélgica.
BF — Burquina Faso.
BG — Bulgária.
BH — Barém.
BI — Burundi.
BJ — Benin.
BM — Bermudas.
BN — Brunei Darussalam.
BO — Bolívia.
BOIP — *Office* da Propriedade Intelectual do Benelux.
BR — Brasil.
BS — Baamas.
BT — Butão.
BV — Ilha Bouvet.
BW — Botswana.
BY — Bielo-Rússia.
BZ — Belize.
CA — Canadá.
CD — República Democrática do Congo.
CF — República Centro-Africana.
CG — Congo.

CH — Suíça.
CI — Costa do Marfim.
CK — Ilhas Cook.
CL — Chile.
CM — Camarões.
CN — China.
CO — Colômbia.
CR — Costa Rica.
CU — Cuba.
CV — Cabo Verde.
CY — Chipre.
CZ — República Checa.
DE — Alemanha.
DJ — Djibuti.
DK — Dinamarca.
DM — Dominica.
DO — República Dominicana.
DZ — Argélia.
EA — EAPO — Organização Euro-Asiática de Patentes.
EC — Equador.
EE — Estónia.
EG — Egipto.
EH — Sara Ocidental.
EM — EUIPO — Instituto da Propriedade Intelectual da União Europeia.
EP — IEP — Instituto Europeu de Patentes.
ER — Eritreia.
ES — Espanha.
ET — Etiópia.
FI — Finlândia.
FJ — Fiji.
FK — Ilhas Malvinas.
FO — Ilhas Faroé.
FR — França.
GA — Gabão.
GB — Reino Unido.
GC — Instituto de Patentes do Conselho de Cooperação dos Estados Árabes do Golfo (GCC).
GD — Granada.
GE — Geórgia.
GG — Guernsey.
GH — Gana.
GI — Gibraltar.
GL — Gronelândia.
GM — Gâmbia.
GN — Guiné.
GQ — Guiné Equatorial.
GR — Grécia.
GS — Geórgia do Sul e as ilhas Sandwich do Sul.
GT — Guatemala.
GW — Guiné-Bissau.
GY — Guiana.
HK — Hong-Kong/China.
HN — Honduras.
HR — Croácia.
HT — Haiti.
HU — Hungria.
IB — Secretaria Internacional da Organização Mundial da Propriedade Intelectual (OMPI).
ID — Indonésia.
IE — Irlanda.

IL — Israel.	NZ — Nova Zelândia.
IM — Ilha de Man.	OA — OAPI — Organização Africana da Propriedade Intelectual.
IN — Índia.	OM — Omã.
IQ — Iraque.	PA — Panamá.
IR — República Islâmica do Irão.	PE — Peru.
IS — Islândia.	PG — Papua Nova Guiné.
IT — Itália.	PH — Filipinas.
JE — Jersey.	PK — Paquistão.
JM — Jamaica.	PL — Polónia.
JO — Jordânia.	PT — Portugal.
JP — Japão.	PW — Palau.
KE — Quênia.	PY — Paraguai.
KG — Quirguistão.	QA — Quatar.
KH — Camboja.	QZ — Instituto Comunitário de Variedades Vegetais (CPVO).
KI — Quiribáti.	RO — Roménia.
KM — Comores.	RS — Sérvia.
KN — S. Kitts e Nevis.	RU — Federação Russa.
KP — República Popular Democrática da Coreia.	RW — Ruanda.
KR — República da Coreia.	SA — Arábia Saudita.
KW — Koweit.	SB — Ilhas Salomão.
KY — Ilhas Caimão.	SC — Seychelles.
KZ — Cazaquistão.	SD — Sudão.
LA — República Popular Democrática do Laos.	SE — Suécia.
LB — Líbano.	SG — Singapura.
LC — Santa Lúcia.	SH — Santa Helena.
LI — Listenstaina.	SI — Eslovénia.
LK — Sri Lanka.	SK — Eslováquia.
LR — Libéria.	SL — Serra Leoa.
LS — Lesoto.	SM — São Marinho.
LT — Lituânia.	SN — Senegal.
LU — Luxemburgo.	SO — Somália.
LV — Letónia.	SR — Suriname.
LY — Líbia.	ST — São Tomé e Príncipe.
MA — Marrocos.	SV — El Salvador.
MC — Mónaco.	SY — República Árabe da Síria.
MD — República da Moldávia.	SZ — Suazilândia.
ME — Montenegro.	TC — Ilhas Turcas e Caicos.
MG — Madagáscar.	TD — Chade.
MK — Ex-República Jugoslava da Macedónia.	TG — Togo.
ML — Mali.	TH — Tailândia.
MM — Myanmar (Birmânia).	TJ — Tajiquistão.
MN — Mongólia.	TL — Timor-Leste.
MO — Macau.	TM — Turquemenistão.
MP — Ilhas Marianas do Norte.	TN — Tunísia.
MR — Mauritânia.	TO — Tonga.
MS — Montserrat.	TR — Turquia.
MT — Malta.	TT — Trinidad e Tobago.
MU — Maurícias.	TV — Tuvalu.
MV — Ilhas Maldivas.	TW — Taiwan/China.
MW — Malavi.	TZ — República Unida da Tanzânia.
MX — México.	UA — Ucrânia.
MY — Malásia.	UG — Uganda.
MZ — Moçambique.	US — Estados Unidos da América.
NA — Namíbia.	UY — Uruguai.
NE — Níger.	UZ — Uzbequistão.
NG — Nigéria.	VA — Vaticano.
NI — Nicarágua.	VC — São Vicente e Granadinas.
NL — Holanda.	VE — Venezuela.
NO — Noruega.	VG — Ilhas Virgens (GB).
NP — Nepal.	VN — Vietname.
NPI — Instituto Nórdico de Patentes.	
NR — Nauru.	

VU — Vanuatu.
WO — OMPI — Organização Mundial da
Propriedade Intelectual.
WS — Samoa.
YE — Iémen.
YU — Jugoslávia. (1)
ZA — África do Sul.
ZM — Zâmbia.
ZW — Zimbabwe.

(1) O código YU foi retirado da lista, em Novembro de 2006. Até essa data identifica a ex-Jugoslávia, a Sérvia e o Montenegro.

PATENTES DE INVENÇÃO

Pedidos - BBCA/1A

A publicação dos pedidos de patentes de invenção a seguir indicados é efetuada nos termos do disposto no artigo 69.º do Código da Propriedade Industrial; da data de publicação do presente aviso começa a contar-se o prazo de dois meses para a apresentação de reclamações de quem se julgar prejudicado pela eventual concessão dos mesmos, nos termos do artigo 17.º do mesmo Código.

(11) **116068** (13) A

(22) 2020.01.21

(30)

(71) **PT SONAE - INDÚSTRIA DE REVESTIMENTOS, S.A.**

(72) CLAUDIA BRITO DA COSTA
RAUL MANUEL ESTEVES DE SOUSA
FANGUEIRO

FERNANDO EDUARDO MACEDO DA CUNHA

CARLOS MIGUEL COSTA MOTA

JORGE FILIPE SOARES TEIXEIRA

(51) **Int. Cl.**

B32B 27/10 (2006.01) B32B 27/34 (2006.01)

B32B 29/02 (2006.01) B32B 17/02 (2006.01)

(54) **MÉTODO DE FABRICO DE COMPÓSITO DE ALTA PRESSÃO PÓS DEFORMÁVEL E PRODUTO DELE OBTIDO**

(57) A PRESENTE INVENÇÃO ENQUADRA-SE NA ÁREA DOS COMPÓSITOS TERMOLAMINADOS E COMPACTOS DE ALTA PRESSÃO NOMEADAMENTE DIZ RESPEITO AO MÉTODO DE FABRICO DE UM COMPÓSITO DE ALTA PRESSÃO PÓS DEFORMÁVEL PASSÍVEL DE SER UTILIZADO NO SECTOR AUTOMÓVEL, AERONÁUTICO, FERROVIÁRIO, NAVAL, ARQUITETURA E DESIGN TANTO NO INTERIOR COMO NO EXTERIOR E QUE COMPREENDE OS PASSOS FORMAÇÃO DE UM COMPÓSITO (1) ATRAVÉS DA DISPOSIÇÃO DE PELO MENOS DUAS CAMADAS DE MATERIAL, ENTRE AS QUAIS UMA CAMADA DE FOLHAS DE PAPEL KRAFT (3) REVESTIDA COM RESINA TERMOPLÁSTICA E UMA CAMADA DE REVESTIMENTO DECORATIVO; O COMPÓSITO FORMADO APÓS O SEU FABRICO EM FORMATO PLANO, QUANDO SUJEITO A DETERMINADA TEMPERATURA E PRESSÃO NUM MOLDE (4) A SUA GEOMETRIA É ALTERADA EM FUNÇÃO DO FORMATO DESSE MOLDE(4). ADICIONALMENTE, É TAMBÉM OBJETO DA PRESENTE INVENÇÃO O PRODUTO OBTIDO DO MÉTODO DE FABRICO.

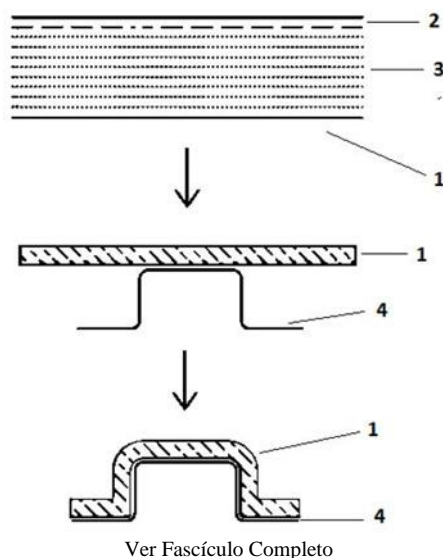

Concessões - FG4A

Processo	Início de vigência	Data do despacho	Nome do 1º requerente/titular	País resid.	Classificação principal	Observações
<u>110889</u>	2018.07.30	2021.07.16	INSTITUTO SUPERIOR TÉCNICO	PT	G01N 21/77 (2006.01)	nos termos do art. 72.º n.º 1 do cpi, informa-se que o pedido sofreu alterações durante a fase de exame.
<u>115312</u>	2019.02.14	2021.07.16	CIPADE ζ INDÚSTRIA E INVESTIGAÇÃO DE PRODUTOS ADESIVOS, S.A.	PT	C08G 18/06 (2006.01)	nos termos do n.º 1 do artigo 72.º do código da propriedade industrial, informa-se que o pedido sofreu alterações durante a fase de exame.

Patentes europeias vigentes em Portugal - FG4A

Processo	Início de vigência	Data do despacho	Nome do 1º requerente/titular	País resid.	Classificação principal	Observações
2398854	2010.02.22	2021.07.15	BAC2 LIMITED	GB	C08K 5/32 (2011.01)	ART. 84º DO C.P.I.:
2744598	2012.08.10	2021.07.15	SPRAYING SYSTEMS CO.	US	B05B 1/26 (2014.01)	ART. 84º DO C.P.I.:
2837025	2013.03.22	2021.07.15	SEMICONDUCTOR TECHNOLOGIES & INSTRUMENTS PTE LTD.	SG	H01L 21/677 (2015.01)	ART. 84º DO C.P.I.:
2992266	2014.04.25	2021.07.15	CRYOSTAR SAS	FR	F17C 5/02 (2016.01)	ART. 84º DO C.P.I.:
3019190	2014.07.09	2021.07.16	IPSEN BIOINNOVATION LIMITED	GB	A61K 39/08 (2016.01)	ART. 84º DO C.P.I.:
3189653	2015.09.02	2021.07.15	TELEPERFORMANCE SE	FR	H04M 3/51 (2017.01)	ART. 84º DO C.P.I.:
3262415	2016.02.19	2021.07.15	UNIVERSITÉ DE MONTPELLIER	FR	G01N 33/569 (2017.01)	ART. 84º DO C.P.I.:
3265140	2016.03.02	2021.07.15	MEDLAB CLINICAL U.S., INC.	US	A61L 15/48 (2017.01)	ART. 84º DO C.P.I.:
3355692	2015.09.29	2021.07.16	ACOUSTIC FISHING APS	DK	A01K 73/02 (2018.01)	ART. 84º DO C.P.I.:
3359241	2016.10.08	2021.07.13	3M INNOVATIVE PROPERTIES COMPANY	US	A61M 37/00 (2018.01)	ART. 84º DO C.P.I.:
3445299	2017.05.24	2021.07.16	OCUMETICS TECHNOLOGY CORP.	CA	A61F 9/07 (2019.01)	ART. 84º DO C.P.I.:
3474401	2018.10.11	2021.07.16	UNEX APARELLAJE ELECTRICO S.L.	ES	H02G 3/06 (2019.01)	ART. 84º DO C.P.I.:
3515828	2017.09.22	2021.07.15	LK LAB S.R.L.	IT	B65B 51/02 (2019.01)	ART. 84º DO C.P.I.:
3556960	2018.04.20	2021.07.15	SOLIDIAN GMBH	DE	E04C 2/288 (2019.01)	ART. 84º DO C.P.I.:
3568924	2019.01.04	2021.07.16	TELEFONAKTIEBOLAGET LM ERICSSON (PUBL)	SE	H04B 7/426 (2019.01)	ART. 84º DO C.P.I.:
3592734	2018.03.06	2021.07.16	PALOBIOFARMA, S.L.	ES	C07D 277/56 (2019.01)	ART. 84º DO C.P.I.:
3595327	2019.07.12	2021.07.15	SILICON CONTROLS PTY LTD	AU	H04Q 9/00 (2019.01)	ART. 84º DO C.P.I.:
3635448	2018.05.03	2021.07.15	MIRCEA TUDOR SCAN TECH SA	CH	G01V 5/00 (2020.01)	ART. 84º DO C.P.I.:
3641593	2018.06.18	2021.07.15	INOXA S.R.L.	IT	A47B 49/00 (2020.01)	ART. 84º DO C.P.I.:
3693077	2019.02.05	2021.07.12	ZEOSYS MEDICAL GMBH	DE	B01D 53/04 (2020.01)	ART. 84º DO C.P.I.:

Caducidades por falta de pagamento de taxa - MM3A

Processo	Início de vigência	Data da caducidade	Nome do 1º requerente/titular	País resid.	Observações
108146	2015.01.13	2021.07.13	INSTITUTO POLITÉCNICO DE BEJA	PT	

Caducidades por falta de pagamento de taxa - Patente europeia - MM4A

Processo	Início de vigência	Data da caducidade	Nome do 1º requerente/titular	País resid.	Observações
1585860	2004.01.13	2021.07.13	IMERYS KAOLIN, INC.	US	
1836500	2006.01.13	2021.07.13	UMC UTRECHT HOLDING B.V.	NL	
2376206	2010.01.13	2021.07.13	PANINI S.P.A.	IT	
2523911	2011.01.13	2021.07.13	ORGANICA ZÁRTKÖRÜEN MŰKÖDŐ RÉSZVÉNYTÁRSASÁG (ZRT.)	HU	
2523946	2011.01.13	2021.07.13	NEEM BIOTECH LTD.	GB	
2663628	2012.01.13	2021.07.13	PINCO SA	CH	
2905146	2015.01.13	2021.07.13	OTRAJET INC.	TW	
2945792	2014.01.13	2021.07.13	NAAMLOZE VENNOOTSCHAP CARDIFF GROUP	BE	
2953736	2014.01.13	2021.07.13	SOLYSTIC	FR	
3205412	2017.01.13	2021.07.13	SOLYSTIC	FR	
3271368	2017.01.13	2021.07.13	LES LABORATOIRES SERVIER	FR	

Caducidades por limite de vigência - Patente europeia - MM3A

Processo	Início de vigência	Data da caducidade	Nome do 1º requerente/titular	País resid.	Observações
1198069	2001.07.13	2021.07.13	UNIVERSAL ELECTRONICS, INC.	US	
1301412	2001.07.13	2021.07.13	REALLY USEFUL PRODUCTS LIMITED	GB	
1301693	2001.07.13	2021.07.13	MAN B & W DIESEL A/S	DK	
1303267	2001.07.13	2021.07.13	PHOTONAMIC GMBH & CO. KG	DE	
1305281	2001.07.13	2021.07.13	BAYER INTELLECTUAL PROPERTY GMBH	DE	
1777830	2001.07.13	2021.07.13	UNIVERSAL ELECTRONICS, INC.	US	

Averbamentos - Patente europeia - PD1A, PD3A, PC1A, PC3A**Transmissões - Patente europeia**

Processo	Data do averbamento	Antigo requerente/titular	País resid.	Atual requerente/titular	País resid.	Observações
1392940	2021.06.29	TELETOWER.COM LIMITED	GB	WERNER UK SALES & DISTRIBUTION LTD.	GB	
1989189	2021.06.29	ASTREA BIOSEPARATIONS LTD	GB	ASTREA UK SERVICES LIMITED	GB	

DESENHOS OU MODELOS

Pedidos - BB/CA1Y

A publicação dos pedidos de desenhos ou modelos a seguir indicados é efetuada nos termos do artigo 188.º, n.º 1; da data de publicação do presente aviso começa a contar-se o prazo de dois meses para a apresentação de reclamações de quem se julgar prejudicado pela concessão dos mesmos, de acordo com o artigo 17.º, n.º 1 do Código da Propriedade Industrial.

- (11) **6486** (12) **Y**
(22) 2021.07.05
(30)
(71) **PT MICROCUBO - INOVAÇÃO E DESIGN, LDA**
(72) **MARIA AMÉLIA DA FONSECA DOS SANTOS
MIGUEL RUI DE PAULA CARVALHO**
(51) **LOC (10) CL. 08-10**
(54) **SUPORTES DE ESTACIONAMENTO DE BICICLETAS**
(28) 2
(57) (55)



Figura 1.1



Figura 1.2



Figura 1.3



Figura 1.4



Figura 1.5



Figura 2.1



Figura 2.2



Figura 2.3



Figura 2.4



Figura 2.5



Figura 1.2



Figura 1.3



Figura 1.4



Figura 2.1



Figura 2.2

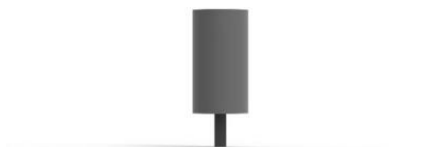

Figura 2.3



Figura 2.4

-
- (11) **6487** (12) Y
(22) 2021.07.05
(30)
(71) **PT MICROCUBO - INOVAÇÃO E DESIGN, LDA**
(72) **MARIA AMÉLIA DA FONSECA DOS SANTOS**
MIGUEL RUI DE PAULA CARVALHO
(51) **LOC (10) CL. 09-09**
(54) **CAIXOTES DE LIXO DE RUA**
(28) 2
(57) (55)



Figura 1.1

- (11) **6488**
- (22) 2021.07.05
- (30)
- (71) **PT MICROCUBO - INOVAÇÃO E DESIGN, LDA**
- (72) MARIA AMÉLIA DA FONSECA DOS SANTOS
MIGUEL RUI DE PAULA CARVALHO
- (51) **LOC (10) CL. 25-02**
- (54) **PILARETES**
- (28) 2
- (57) (55)

(12) Y



Figura 2.1



Figura 2.2



Figura 2.3



Figura 2.4



Figura 2.5



Figura 1.1



Figura 1.2



Figura 1.3

(11) **6489** (12) Y
 (22) 2021.07.06
 (30)
 (71) PT MICROCUBO - INOVAÇÃO E DESIGN,
 LDA
 (72) MARTA SOFIA ALVES SIMÕES DE OLIVEIRA
 COSTA
 (51) LOC (10) CL. 09-09
 (54) CAIXOTES DE LIXO DE RUA
 (28) 1
 (57) (55)



Figura 1.1



Figura 1.2



Figura 1.3

(11) **6490** (12) Y
 (22) 2021.07.06
 (30)
 (71) PT MICROCUBO - INOVAÇÃO E DESIGN,
 LDA
 (72) MARTA SOFIA ALVES SIMÕES DE OLIVEIRA
 COSTA
 (51) LOC (10) CL. 11-02
 (54) SUPORTES PARA FLORES
 (28) 1
 (57) (55)



Figura 1.1



Figura 1.2



Figura 1.3



Figura 1.4

(11) **6491** (12) Y
 (22) 2021.07.06
 (30)
 (71) PT MICROCUBO - INOVAÇÃO E DESIGN,
 LDA
 (72) MARTA SOFIA ALVES SIMÕES DE OLIVEIRA
 COSTA
 (51) LOC (10) CL. 06-01; 06-03
 (54) BANCOS DE RUA [MOBILIÁRIO URBANO];
 MESAS
 (28) 9
 (57) (55)



Figura 1.1

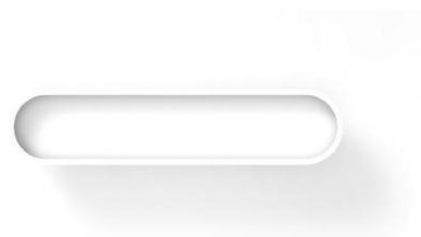

Figura 1.2



Figura 1.3



Figura 2.1



Figura 2.2



Figura 2.3

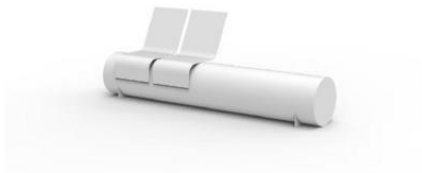

Figura 2.4



Figura 3.1



Figura 3.2



Figura 3.3



Figura 3.4



Figura 4.1



Figura 4.2



Figura 4.3



Figura 4.4



Figura 5.1



Figura 5.2



Figura 5.3

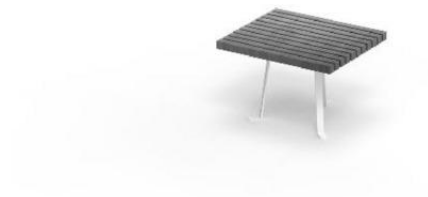

Figura 6.1



Figura 6.2



Figura 6.3



Figura 7.1



Figura 7.2



Figura 7.3



Figura 8.1



Figura 8.2



Figura 8.3



Figura 9.1



Figura 9.2



Figura 9.3



Figura 9.4

Concessões - FG4Y

Processo	Início de vigência	Data do despacho	Nome do 1º requerente/titular	País resid.	Classificação principal	Observações
6417	2021.04.08	2021.07.15	RECLACAMBRA - PUBLICIDADE E SERVIÇOS, LDA	PT	25-03	
6424	2021.04.20	2021.07.15	AMILCAR GRILO DANÇANTE	PT	11-02; 32-00	
6427	2021.04.22	2021.07.16	GESTOS COM ALMA ESTOFOS UNIP LDA	PT	06-01	
6428	2021.04.22	2021.07.16	GESTOS COM ALMA ESTOFOS UNIP LDA	PT	06-01	

Caducidades por falta de pagamento de taxa - MM4Y

Processo	Início de vigência	Data da caducidade	Nome do 1º requerente/titular	País resid.	Observações
4339	2016.01.13	2021.07.13	RICARDO LACERDA	PT	
4340	2016.01.13	2021.07.13	GRANFER - PRODUTORES DE FRUTAS, CRL.	PT	

REGISTO NACIONAL DE MARCAS

Pedidos

De acordo com o artigo 226.º do Código da Propriedade Industrial, a seguir se publicam os pedidos de registo de marcas; da data de publicação do presente aviso começa a contar-se o prazo de dois meses para a apresentação de reclamações de quem se julgar prejudicado pela eventual concessão dos mesmos, em conformidade com o artigo 17.º do mesmo Código.

(210) 665516	MNA	(210) 668221	MNA
(220) 2021.05.06		(220) 2021.06.18	
(300)		(300)	
(730) PT JOSE PAULO QUINTANILHA CURRY TEIXEIRA DE SOUSA		(730) PT GAVEDRA - COMERCIALIZAÇÃO E TÉCNICA DE GÁS, S.A.	
(511) 25 VESTUÁRIO; CALÇADO; ARTIGOS DE CHAPELARIA.		(511) 06 METAIS COMUNS E SUAS LIGAS; MATERIAIS DE CONSTRUÇÃO METÁLICOS; ELEMENTOS METÁLICOS PARA A CONSTRUÇÃO; CONSTRUÇÕES METÁLICAS TRANSPORTÁVEIS; TUBOS METÁLICOS; ENROLADORES E DOBADOIRAS METÁLICAS (NÃO MECÂNICOS) PARA TUBOS FLEXÍVEIS; ACESSÓRIOS DE LATÃO PARA A CONSTRUÇÃO; ACESSÓRIOS DE COBRE PARA A CONSTRUÇÃO; VÁLVULAS METÁLICAS PARA O CONTROLO DO FLUXO DE GASES NAS CONDUTAS; TUBOS FLEXÍVEIS METÁLICOS; CAIXAS METÁLICAS PARA FERRAMENTAS; VÁLVULAS METÁLICAS UNIODIRECIONAIS; VÁLVULAS METÁLICAS PARA CANOS DE ÁGUA; VÁLVULAS METÁLICAS PARA O CONTROLO DO FLUXO DE GASES EM CONDUTAS.	
(591)		07 MÁQUINAS E MÁQUINAS-FERRAMENTAS PARA A AGRICULTURA, BRICOLAGE E JARDINAGEM; MÁQUINAS E MÁQUINAS-FERRAMENTAS PARA A CONSTRUÇÃO CIVIL E AS OBRAS PÚBLICAS; MÁQUINAS E MÁQUINAS-FERRAMENTAS PARA A METALURGIA, PARA O TRABALHO DA MADEIRA OU DAS MATÉRIAS PLÁSTICAS; MÁQUINAS E MÁQUINAS-FERRAMENTAS PARA A EMBALAGEM OU EMPACOTAMENTO; MÁQUINAS E MÁQUINAS- FERRAMENTAS PARA A INDÚSTRIA TÊXTIL; CULTIVADORES (MÁQUINAS); MOTOCULTIVADORES; CORTADORAS DE RELVA (MÁQUINAS); TRITURADORES (BRITADORES); MOTORES (COM EXCEÇÃO DOS MOTORES PARA VEÍCULOS TERRESTRES); UNIÕES (NÃO ELÉCTRICAS); CORREIAS DE TRANSMISSÃO (COM EXCEÇÃO DAS QUE SÃO PARA VEÍCULOS TERRESTRES); FERRAMENTAS E INSTRUMENTOS PARA BRICOLAGE E JARDINAGEM ACCIONADOS COM UM MOTOR OU ELÉCTRICOS; FURADORES MANUAIS ELÉCTRICOS, APARAFUSADORES MANUAIS ELÉCTRICOS; PLAINAS; PISTOLAS PARA PINTURA, PISTOLAS DE COLA ELÉCTRICAS, APARELHOS PARA SOLDAR; TESOURAS ELÉCTRICAS PARA CORTAR CHAPA DE METAL; SERRAS (MÁQUINAS) E LÂMINAS DE SERRAS; DOBADOIRAS E ENROLADORES MECÂNICOS PARA TUBOS FLEXÍVEIS; EXTRACTORES; INSTRUMENTOS AGRÍCOLAS QUE NÃO SEJAM ACCIONADOS MANUALMENTE; CHOCADOURAS PARA OVOS; BOMBAS (MÁQUINAS); BOMBAS DE	
(540)			
			
(531) 27.99.17			
<hr/>			
(210) 667999	MNA		
(220) 2021.06.16			
(300)			
(730) PT RODRIGO AMARAL CRIVELARO			
(511) 35 VENDA DE VEÍCULOS, MEIOS DE TRANSPORTE E PEÇAS E ACESSÓRIOS PARA MOTOCICLOS.			
(591) BRANCO, AZUL, PRETO			
(540)			
			
(531) 2.1.8 ; 18.1.5			

- DRENAGEM; GERADORES ELÉCTRICOS E GERADORES DE CORRENTE; APARELHOS DE LAVAGEM; MÁQUINAS E APARELHOS DE LIMPEZA, NOMEADAMENTE APARELHOS DE LIMPEZA DE ALTA PRESSÃO E APARELHOS DE LIMPEZA A VAPOR; APARELHOS E ROBÔS DE LIMPEZA PARA PISCINAS
- 08 FERRAMENTAS E INSTRUMENTOS MANUAIS CONDUZIDOS MANUALMENTE NOMEADAMENTE FERRAMENTAS PARA A AGRICULTURA, BRICOLAGE E JARDINAGEM; SACHOS BIDENTEADOS; SACHOLAS; GRAMPOS (FERRAMENTAS); FORQUILHAS; ANCINHOS (FERRAMENTAS); ENXADAS; PÁS ESTREITAS; PÁS (FERRAMENTAS); ALVIÕES; ESCARIFICADORES (FERRAMENTAS); SACHOS; SEMEADORES (FERRAMENTAS); ESPALHADORES (FERRAMENTAS); CORTADORES DE RELVA (INSTRUMENTOS MANUAIS); PODADORES; TESOURAS NÃO ELÉCTRICAS (FERRAMENTAS) E CISALHAS; APARADORES DE SEBES (INSTRUMENTOS MANUAIS); FOICES E FOICINHOS; SERRAS (FERRAMENTAS); LÂMINAS DE SERRAS (PARTES DE FERRAMENTAS); PINÇAS; TENAZES; CHAVES (FERRAMENTAS); MARTELOS (FERRAMENTAS); ESTILETES (FERRAMENTAS); PÉS-DE-CABRA (FERRAMENTAS); BURIS (FERRAMENTAS); ESQUADROS (FERRAMENTAS); TORNOS; FERRAMENTAS MANUAIS PARA ARTISTAS; NOMEADAMENTE ESPÁTULAS; GOIVAS DE ESCULTORES; CINTOS PORTA-FERRAMENTAS.

(210) **668271** MNA
 (220) 2021.06.21
 (300)
 (730) **PT HOLY GRAIL, LDA**
 (511) 43 SERVIÇOS DE ALIMENTAÇÃO E BEBIDAS TAKE-AWAY.
 (591) VERMELHO; AMARELO
 (540)



(531) 3.7.3 ; 27.3.3 ; 29.1.1 ; 29.1.2

- 11 APARELHOS DE DISTRIBUIÇÃO DE ÁGUA E INSTALAÇÕES SANITÁRIAS; ACESSÓRIOS DE REGULAÇÃO E DE SEGURANÇA PARA APARELHOS DE ÁGUA; ACESSÓRIOS DE REGULAÇÃO PARA APARELHOS DE ÁGUA OU A GÁS E PARA CONDUTAS DE ÁGUA OU DE GÁS; TORNEIRAS; TORNEIRAS PARA CANALIZAÇÃO; TORNEIRAS MISTURADORAS PARA CONDUTAS DE ÁGUA; ANILHAS DE TORNEIRAS DE ÁGUA; VÁLVULAS REGULADORAS DE NÍVEL NOS RESERVATÓRIOS; ACESSÓRIOS DE SEGURANÇA PARA APARELHOS DE ÁGUA OU A GÁS E PARA CONDUTAS DE ÁGUA OU DE GÁS; TUBOS PARA DESCARGAS ELÉTRICAS PARA ILUMINAÇÃO; TUBOS DE CALDEIRAS DE AQUECIMENTO; TUBOS PARA CANDEEIROS; TUBOS LUMINOSOS PARA ILUMINAÇÃO; REDUTORES DE GÁS (ACESSÓRIOS DE PROTEÇÃO); TUBOS FLEXÍVEIS ENQUANTO PEÇAS DE INSTALAÇÕES DE DUCHE.

(210) **668308** MNA
 (220) 2021.06.19
 (300)
 (730) **PT JOEL FERREIRA MARTINS**
 (511) 25 VESTUÁRIO
 (591) VERDE AGUA;
 (540)



(531) 4.3.5

- 17 PRODUTOS EM MATÉRIAS PLÁSTICAS SEMI-ACABADAS PARA USO NA INDÚSTRIA; MATÉRIAS PARA CALAFETAR E VEDAR E ISOLAR; TUBOS FLEXÍVEIS NÃO METÁLICOS; UNIÕES DE TUBOS (NÃO METÁLICAS); TUBAGEM EM POLIPROPILENO

(210) **668342** MNA
 (220) 2021.06.21
 (300)
 (730) **PT EQUID'OR, LDA**
 (511) 31 ALIMENTOS E RAÇÕES PARA ANIMAIS.
 (591) PRETO; CINZENTO; BORDÔ
 (540)

(591)
 (540)



(531) 27.5.10 ; 27.5.17



(531) 3.3.1 ; 3.3.15 ; 29.1.1 ; 29.1.96

(210) **668427** MNA

(220) 2021.06.21

(300)

(730) **PT MASTER DISTÂNCIA - FORMAÇÃO PROFISSIONAL, UNIPESSOAL, LDA.**

(511) 35 SERVIÇOS DE COMÉRCIO A RETALHO RELACIONADOS COM ARTIGOS DE PAPELARIA; SERVIÇOS RETALHISTAS RELACIONADOS COM PAPELARIA; PUBLICIDADE; GESTÃO DE FICHEIROS INFORMÁTICOS; GESTÃO COMERCIAL; SERVIÇO DE VENDA A RETALHO DE LIVROS E PUBLICAÇÕES NO ÂMBITO DE EDUCAÇÃO E FORMAÇÃO

41 SERVIÇOS DE EDUCAÇÃO E FORMAÇÃO; SERVIÇOS DE EDUCAÇÃO EMPRESARIAL; SERVIÇOS DE EDUCAÇÃO; FORMAÇÃO PROFISSIONAL; ORIENTAÇÃO PROFISSIONAL; SERVIÇOS DE FORMAÇÃO PROFISSIONAL; PRESTAÇÃO DE INFORMAÇÕES E NOTÍCIAS ONLINE NO DOMÍNIO DA FORMAÇÃO PROFISSIONAL; DISPONIBILIZAÇÃO DE PUBLICAÇÕES ON-LINE; PUBLICAÇÃO DE CONTEÚDO EDITORIAL DE SÍTIOS ACESSÍVEIS POR UMA REDE INFORMÁTICA MUNDIAL; PUBLICAÇÃO ELETRÔNICA; PUBLICAÇÃO DE DOCUMENTOS; PUBLICAÇÃO DE MANUAIS; SERVIÇOS DE PUBLICAÇÃO; PUBLICAÇÃO DE LIVROS; PUBLICAÇÃO DE MATERIAIS EDUCATIVOS

(591)

(540)

MASTER.D

(210) **668552** MNA

(220) 2021.06.23

(300)

(730) **DEENSTROGA ENERGIE HOLDING GMBH**

(511) 09 APARELHOS E INSTRUMENTOS PARA ACUMULAÇÃO DA DISTRIBUIÇÃO DE ELETRICIDADE

35 SERVIÇOS DE COMPARAÇÃO DE PREÇOS ENERGÉTICOS; SERVIÇOS DE FATURAÇÃO NA ÁREA DA ENERGIA; RECOLHA E SISTEMATIZAÇÃO DA INFORMAÇÃO EM BASES DE DADOS INFORMÁTICAS; MARKETING DE BASES DE DADOS; COMPILAÇÃO DE DADOS PARA

TERCEIROS; SERVIÇOS DE PROGRAMAS DE FIDELIZAÇÃO, INCENTIVO E OFERTA; SERVIÇOS DE FIDELIZAÇÃO DE CLIENTES PARA FINS COMERCIAIS, PROMOCIONAIS E/OU PUBLICITÁRIOS; PROMOÇÃO DE VENDAS POR MEIO DE PROGRAMAS DE FIDELIZAÇÃO DE CLIENTES; RECOLHA DE DADOS

37 INSTALAÇÃO DE APARELHOS DE FORNECIMENTO E DE DISTRIBUIÇÃO DE GÁS

39 DISTRIBUIÇÃO DE GÁS; SERVIÇOS DE UTILIDADE PÚBLICA NA ÁREA DA DISTRIBUIÇÃO DE ELETRICIDADE; ABASTECIMENTO E DISTRIBUIÇÃO DE ELETRICIDADE; TRANSPORTE E DISTRIBUIÇÃO DE GÁS NATURAL E GÁS LIQUEFEITO; TRANSPORTE DE GÁS NATURAL; LOCAÇÃO DO USO DE LINHAS DE TRANSMISSÃO A TERCEIROS PARA O TRANSPORTE DE ELETRICIDADE; DISTRIBUIÇÃO E TRANSMISSÃO DE ELETRICIDADE; FORNECIMENTO DE ELETRICIDADE; DISTRIBUIÇÃO DE ELETRICIDADE ATRAVÉS DE FIOS; DISTRIBUIÇÃO DE ENERGIA; DISTRIBUIÇÃO DE ENERGIAS RENOVÁVEIS; DISTRIBUIÇÃO DE ELETRICIDADE AO DOMICÍLIO; DISTRIBUIÇÃO DE ENERGIA PARA AQUECIMENTO E REFRIGERAÇÃO DE EDIFÍCIOS; SERVIÇOS DE TRANSPORTE POR VIAS NAVEGÁVEIS; FORNECIMENTO DE CALEFAÇÃO [DISTRIBUIÇÃO]; DISPONIBILIZAÇÃO DE INFORMAÇÃO SOBRE DISTRIBUIÇÃO DE ELETRICIDADE

40 SERVIÇOS DE CONSULTADORIA EM MATÉRIA DE PRODUÇÃO DE ENERGIA ELÉTRICA

(591)

(540)

ENSTROGA

(210) **668571** MNA

(220) 2021.06.23

(300)

(730) **PT CAVES DA MONTANHA - A. HENRIQUES, S.A.**

(511) 03 MÁSCARAS

09 MÁSCARAS PROTETORAS; MÁSCARAS DE PROTEÇÃO

10 MÁSCARAS MÉDICAS; MÁSCARAS CIRÚRGICAS

(591) verde, azul;

(540)



(550) Tridimensional

(531) 19.3.3 ; 19.13.25 ; 29.1.3

(210) **668660** MNA
 (220) 2021.06.26
 (300)
 (730) PT **SOFIA MAFALDA HOMEM CRISTO VILELA DE OLIVEIRA**
 (511) 41 SERVIÇOS DE EDUCAÇÃO DE INDIVÍDUOS PRESTADOS POR PESSOAS OU POR INSTITUIÇÕES PARA DESENVOLVER AS FACULDADES MENTAIS DE PESSOAS; INSTRUÇÃO ON-LINE NA ÁREA DO COACH.

(591)
 (540)

MASTER

(210) **668684** MNA
 (220) 2021.06.28
 (300)
 (730) PT **COFINA MEDIA S.A.**
 (511) 09 CONTEÚDOS DE MÉDIA.
 38 EMISSÃO DE PROGRAMAS DE TELEVISÃO; TRANSMISSÃO DE PROGRAMAS DE TELEVISÃO RADIODIFUSÃO DE CONTEÚDOS ÁUDIO DIGITAIS; TELECOMUNICAÇÃO DE INFORMAÇÃO.
 41 PRODUÇÃO DE PROGRAMAS DE TELEVISÃO; PREPARAÇÃO DE PROGRAMAS DE TELEVISÃO; MONTAGEM DE PROGRAMAS DE TELEVISÃO PRODUÇÃO DE PROGRAMAS DE TELEVISÃO EDUCATIVO; PRODUÇÃO DE PROGRAMAS DE RÁDIO OU DE PROGRAMAS DE TELEVISÃO CRIAÇÃO DE FORMATOS PARA PROGRAMAS DE TELEVISÃO PRODUÇÃO DE ENTRETENIMENTO SOB A FORMA DE PROGRAMAS DE TELEVISÃO; PREPARAÇÃO E PRODUÇÃO DE PROGRAMAS DE TELEVISÃO E DE RÁDIO; DISPONIBILIZAÇÃO DE PROGRAMAS DE ENTRETENIMENTO MULTIMÉDIA ATRAVÉS DE TELEVISÃO, BANDA LARGA, WIRELESS E SERVIÇOS ONLINE; ENTRETENIMENTO SOB A FORMA DE PROGRAMAS DE TELEVISÃO EM SÉRIE NO DOMÍNIO DAS VARIEDADES; EDIÇÃO MULTIMÉDIA SERVIÇOS DE EDIÇÃO DE SOFTWARE MULTIMÉDIA PARA ENTRETENIMENTO; EDIÇÃO DE PUBLICAÇÕES ELETRÓNICAS; EDIÇÃO DE PUBLICAÇÕES; PREPARAÇÃO DE PROGRAMAS NOTICIOSOS PARA DIFUSÃO; ENTRETENIMENTO SOB A FORMA DE PROGRAMAS NOTICIOSOS DE TELEVISÃO; SERVIÇOS DE REPORTAGENS DE INFORMAÇÃO.

(591)
 (540)



(531) 26.4.22

(210) **668786** MNA
 (220) 2021.06.29
 (300)
 (730) PT **CLUBE TAP PORTUGAL**

(511) 41 GESTÃO DE EVENTOS PARA CLUBES DESPORTIVOS
 (591)
 (540)

CLUBE TAP PORTUGAL

(210) **668908** MNA
 (220) 2021.06.30
 (300)
 (730) PT **VILL' AMARO**
 (511) 35 SERVIÇOS DE PUBLICIDADE, PROMOCIONAIS E DE COMERCIALIZAÇÃO
 36 SERVIÇOS IMOBILIÁRIOS; SERVIÇOS FINANCEIROS, MONETÁRIOS E BANCÁRIOS; ANGARIAÇÃO DE FUNDOS E PATROCÍNIOS
 (591) Pantone 138C; Pantone 424C;
 (540)



VILL'AMARO
 IMOBILIÁRIA

(531) 5.3.6 ; 20.5.7

(210) **668932** MNA
 (220) 2021.07.01
 (300)
 (730) PT **SAPHETY LEVEL - TRUSTED SERVICES, S.A.**
 (511) 42 SOFTWARE COMO SERVIÇO [SAAS] RELACIONADO COM A GESTÃO ELETRÓNICA DE PAGAMENTOS DE FATURAS.
 (591) PRETO, AZUL CLARO, AZUL;
 (540)

flex:cash

(531) 27.99.24

(210) **668934** MNA
 (220) 2021.07.01
 (300)
 (730) PT **SAPHETY LEVEL - TRUSTED SERVICES, S.A.**
 (511) 09 SOFTWARE DE SINCRONIZAÇÃO DE BASES DE DADOS; SOFTWARE DE GESTÃO ELECTRÓNICA DE CATÁLOGOS DE DADOS E MEDIA.

42 SOFTWARE COMO SERVIÇO [SAAS] SINCRONIZAÇÃO DE BASES DE DADOS; SOFTWARE COMO SERVIÇO [SAAS] SOFTWARE DE GESTÃO ELECTRÓNICA DE CATÁLOGOS DE DADOS E MEDIA.

(591)
(540)

SAPHETYSYNC

(210) **668936** MNA
(220) 2021.07.01
(300)

(730) **PT SAPHETY LEVEL - TRUSTED SERVICES, S.A.**

(511) 09 SOFTWARE PARA APRESENTAÇÃO ELETRÓNICA DE FATURAS.

42 SOFTWARE COMO SERVIÇO [SAAS] PARA APRESENTAÇÃO ELETRÓNICA DE FATURAS; INFRASTRUTURAS COMO SERVIÇO [IAAS].

(591)
(540)

SAPHETYBILL

(210) **668955** MNA
(220) 2021.06.30
(300)

(730) **PT MOON EMPATHY, LDA**

(511) 34 ARTIGOS PARA USO COM TABACO; VAPORIZADORES E CIGARROS ELETRÓNICOS PESSOAIS, E AROMAS E SOLUÇÕES PARA OS MESMOS; TABACO E PRODUTOS À BASE DE TABACO (INCLUINDO SUBSTITUTOS); ARTIGOS PARA FUMADORES; FÓSFOROS.

(591)
(540)

SUBLIME E-LIQUIDS

por ter sido publicado com inexatidão no boletim de 2021/07/16, novamente se publica este pedido.

(210) **668963** MNA
(220) 2021.06.30
(300)

(730) **PT FRANCISCO EDUARDO ROLDÃO CRUZ**

(511) 33 VINHOS

(591)
(540)

Que se foda

by Qsf

(531) 27.5.10

(210) **668970** MNA
(220) 2021.07.01
(300)
(730) **PT MAXIPROTEK, UNIPessoal LDA**
(511) 25 VESTUÁRIO

35 SERVIÇOS DE EXPOSIÇÃO DE ARTIGOS PARA VENDA; SERVIÇOS DE VENDA A RETALHO RELATIVOS A VESTUÁRIO; SERVIÇOS DE VENDA POR GROSSO RELATIVOS A VESTUÁRIO; SERVIÇOS DE PROMOÇÃO DAS VENDAS [SERVIÇOS PRESTADOS A TERCEIROS]; SERVIÇOS DE VENDA POR GROSSO RELATIVOS A PEÇAS DE AUTOMÓVEIS; SERVIÇOS DE VENDA POR GROSSO RELATIVOS A ACESSÓRIOS PARA AUTOMÓVEIS; SERVIÇOS DE VENDA A RETALHO RELACIONADOS COM ACESSÓRIOS DE VESTUÁRIO; SERVIÇOS DE VENDA A RETALHO ON-LINE RELACIONADOS COM VESTUÁRIO; SERVIÇOS DE VENDA A RETALHO RELACIONADOS COM ACESSÓRIOS PARA AUTOMÓVEIS; SERVIÇOS DE VENDA A RETALHO RELATIVOS A PEÇAS DE AUTOMÓVEIS; SERVIÇOS DE VENDA A RETALHO POR CORRESPONDÊNCIA PARA ARTIGOS DE VESTUÁRIO; SERVIÇOS DE LOJAS DE VENDA A RETALHO ONLINE RELACIONADOS COM VESTUÁRIO; SERVIÇOS DE LOJAS DE VENDA A RETALHO NO DOMÍNIO DO VESTUÁRIO; FORNECIMENTO DE INFORMAÇÕES ATRAVÉS DA INTERNET RELACIONADAS COM A VENDA DE AUTOMÓVEIS; SERVIÇOS DE VENDA A RETALHO ATRAVÉS DE ENCOMENDA POR CORRESPONDÊNCIA RELACIONADOS COM ACESSÓRIOS DE VESTUÁRIO; SERVIÇOS DE COMÉRCIO A RETALHO RELACIONADOS COM A VENDA DE VESTUÁRIO E ACESSÓRIOS DE VESTUÁRIO; SERVIÇOS DE VENDA A RETALHO OU A GROSSO DE PREPARAÇÕES FARMACÊUTICAS, VETERINÁRIAS E HIGIÉNICAS E PROVISÕES MÉDICAS

37 MANUTENÇÃO DE EQUIPAMENTO MÉDICO

44 ALUGUER DE EQUIPAMENTO HOSPITALAR; LEASING DE EQUIPAMENTO MÉDICO

(591)
(540)

MAXIPROTEK

(210) **668973** MNA
(220) 2021.07.01
(300)



(730) **PT PAULO TERRA UNIPessoal LDA**

(511) 43 SERVIÇOS DE RESTAURAÇÃO [ALIMENTAÇÃO E BEBIDAS]

(591)
(540)



PICANHARIA - SUSHI - SPORTS BAR

(531) 27.99.19	(210) 669212	MNA	(220) 2021.07.06	(300)	(730) PT CASTELHANO & FERREIRA -
					INDÚSTRIA DE TECTOS FALSOS E
					DIVISÓRIAS, SA
(210) 669207	MNA	(511) 06	DIVISÓRIAS METÁLICAS; DIVISÓRIAS METÁLICAS (MOBILIÁRIO); SECCÕES METÁLICAS [DIVISÓRIAS]; DIVISÓRIAS METÁLICAS PARA GINÁSIOS; DIVISÓRIAS METÁLICAS DE PAREDE; PAREDES DIVISÓRIAS EM METAL; PAINÉIS PARA DIVISÓRIAS EM METAL; DIVISÓRIAS (METAL -), SEM SER MÓVEIS; DIVISÓRIAS METÁLICAS [SEM SER MÓVEIS]; DIVISÓRIAS METÁLICAS PARA A CONSTRUÇÃO; DIVISÓRIAS MÓVEIS DE METAL [ESTRUTURAS]; DIVISÓRIAS METÁLICAS PARA PRATELEIRAS [SEM SEREM PEÇAS DE MOBILIÁRIO]; PAREDES METÁLICAS; PAREDES METÁLICAS BLINDADAS; PAREDES MÓVEIS METÁLICAS; PAREDES METÁLICAS PARA CABINAS; PAREDES DE PROJEÇÃO METÁLICAS; REVESTIMENTOS DE PAREDES METÁLICOS; REVESTIMENTO DE PAREDES METÁLICOS; REVESTIMENTOS DE PAREDES METÁLICOS [CONSTRUÇÃO]; PAINÉIS ACÚSTICOS METÁLICOS PARA PAREDES; REVESTIMENTOS METÁLICOS PARA PAREDES INTERIORES; REVESTIMENTOS METÁLICOS PARA PAREDES INTERNAS; PAINÉIS MODULARES METÁLICOS PARA PAREDES; PAREDES PRÉ-FABRICADAS DE METAL; LADRILHOS DE REVESTIMENTO METÁLICOS PARA PAREDES; DECORAÇÕES EM METAIS COMUNS PARA PAREDES; COBERTURAS METÁLICAS PARA A CONSTRUÇÃO DE PAREDES; DECORAÇÕES ADESIVAS PARA PAREDES EM METAIS COMUNS; REVESTIMENTOS METÁLICOS DE PAREDES PARA A CONSTRUÇÃO; PAINÉIS DE REVESTIMENTO ISOLANTES METÁLICOS PARA PAREDES; JUNTAS DE EXPANSÃO METÁLICAS PARA PAVIMENTOS E PAREDES; LAMBRIS METÁLICOS PARA PROTEÇÃO DE PAREDES CONTRA IMPACTOS; REVESTIMENTOS INTERIORES METÁLICOS DE PAREDES PARA A CONSTRUÇÃO; PAINÉIS DE REVESTIMENTO METÁLICOS PARA CONSTRUÇÃO DE PAREDES; PRODUTOS DE NIVELAMENTO E ISOLAMENTO DE PAREDES (METÁLICOS); PLACAS EM MATERIAIS METÁLICOS PARA REVESTIMENTO DE PAREDES; BUCHAS METÁLICAS PARA FIXAÇÃO DE GRAVURAS EM PAREDES		
(220) 2021.07.06					17 DIVISÓRIAS DE ISOLAMENTO ACÚSTICO; REVESTIMENTOS INSONORIZANTES PARA PAREDES; REVESTIMENTOS DE ABSORÇÃO ACÚSTICA PARA PAREDES; JUNTAS DE DILATAÇÃO PARA CONSTRUÇÃO DE PAREDES; FITA DE FIXAÇÃO PARA PAREDES DE GESSO; COMPOSTOS DE UNIÃO PARA PAREDES DE GESSO; RESINAS PARA A FORMAÇÃO DE UMA PELÍCULA ENDURECIDA EM PAREDES; RESINAS PARA A FORMAÇÃO DE UMA PELÍCULA À PROVA DE POEIRAS EM PAREDES; MATERIAIS DE AMORTECIMENTO EM BORRACHA MONTADOS EM PAREDES DE CAIS PARA A PREVENÇÃO DE DANOS EM DOCAS, NAVIOS E EMBARCAÇÕES
(300)					19 PAREDES DIVISÓRIAS NÃO METÁLICAS; DIVISÓRIAS [TABIQUES] NÃO METÁLICAS; PAREDES DIVISÓRIAS, NÃO METÁLICAS; MATERIAIS NÃO METÁLICOS DE DIVISÓRIAS; DIVISÓRIAS DE CONSTRUÇÃO NÃO METÁLICAS; SHOJI [DIVISÓRIAS DESLIZANTES JAPONESAS, NÃO METÁLICAS]; PAREDES DIVISÓRIAS EM MATERIAIS NÃO METÁLICOS; DIVISÓRIAS DE ESPAÇO [ESTRUTURAS], NÃO METÁLICAS; DIVISÓRIAS MÓVEIS [PAREDES] EM MATERIAIS NÃO METÁLICOS; CAIXILHOS NÃO METÁLICOS PARA UTILIZAÇÃO COM DIVISÓRIAS; MOLDURAS NÃO METÁLICAS PARA UTILIZAÇÃO COM
(730) PT SERVIVE PORTUGAL - EQUIPAMENTO MÉDICO E ASSISTÊNCIA LDA					
(511) 35	SERVIÇOS DE VENDA A RETALHO DE PRODUTOS FARMACÊUTICOS, VETERINÁRIOS E HIGIÉNICOS E ARTIGOS MÉDICOS				
(591) #008B99; #F9B041; #FFFFFF					
(540)					
(531) 26.4.22 ; 29.1.2 ; 29.1.3					
(210) 669208	MNA	(511) 10	APARELHOS E INSTRUMENTOS MÉDICOS E VETERINÁRIOS		
(220) 2021.07.06		(591) #008295; #1D1D1B			
(300)		(540)			
(730) PT SERVIVE PORTUGAL - EQUIPAMENTO MÉDICO E ASSISTÊNCIA LDA		(531) 3.7.16 ; 3.7.24 ; 27.5.9 ; 27.5.25			
(511) 10	APARELHOS E INSTRUMENTOS MÉDICOS E VETERINÁRIOS				
35	SERVIÇOS DE VENDA A RETALHO DE PRODUTOS FARMACÊUTICOS, VETERINÁRIOS E HIGIÉNICOS E ARTIGOS MÉDICOS				
(591) #D9D8D6; #898A8D; #FF4438					
(540)					
(531) 3.6.3 ; 27.5.25 ; 29.1.1 ; 29.1.96					

DIVISÓRIAS; DIVISÓRIAS NÃO METÁLICAS QUE SÃO MATERIAIS DE CONSTRUÇÃO; DIVISÓRIAS DE CORRER DE ESTILO JAPONÊS PARA INTERIORES [FUSUMA]; FUSUMA [DE ESTILO JAPONÊS DIVISÓRIAS DESLIZANTES INTERIORES NÃO METÁLICAS]; SISTEMAS DE DIVISÓRIAS DE INTERIORES, EM MATERIAIS NÃO METÁLICOS; ELEMENTOS DE CONSTRUÇÃO FEITOS DE CIMENTO REFORÇADO PARA DIVISÓRIAS DE ESPAÇO; PAREDES EM BETÃO; PEDRA PARA PAREDES; PAREDES DE VIDRO; PAREDES NÃO METÁLICAS; PAREDES DESLOCÁVEIS NÃO METÁLICAS; PAREDES LATERAIS NÃO METÁLICAS; LADRILHOS CERÂMICOS PARA PAREDES EXTERIORES; AZULEJOS EM CERÂMICA PARA PAREDES; PAREDES EM BETÃO PARA CONSTRUÇÃO; PAINÉIS NÃO METÁLICOS PARA PAREDES; PAINÉIS DE PAREDES, NÃO METÁLICOS; ARDÓSIAS PARA REVESTIMENTO DE PAREDES; PAREDES DE SUPORTE EM BETÃO; REVESTIMENTOS COM TEXTURA PARA PAREDES; LADRILHOS CERÂMICOS PARA PAREDES INTERIORES; REVESTIMENTOS NÃO METÁLICOS PARA PAREDES; PAREDES PRÉ-FABRICADAS NÃO METÁLICAS; PAREDES MÓVEIS DE MATERIAIS NÃO METÁLICOS; PLACAS LAMINADAS NÃO METÁLICAS PARA PAREDES; PAINÉIS ACÚSTICOS DE MADEIRA PARA PAREDES; PAINÉIS DIVISÓRIOS DE PAREDES, NÃO METÁLICOS; PAREDES FALSAS, NÃO METÁLICAS, PARA GINÁSIOS; PAREDES CORTINAS EM MATERIAIS NÃO METÁLICOS; PAREDES INTERIORES EM MATERIAIS NÃO METÁLICOS; REVESTIMENTO DE PAREDES [CONSTRUÇÃO] NÃO METÁLICOS; AZULEJOS EM CERÂMICA ESMALTADA PARA PAREDES; REVESTIMENTOS NÃO METÁLICOS COM TEXTURA PARA PAREDES; PAINÉIS DE REVESTIMENTO (NÃO METÁLICOS) PARA PAREDES; MATERIAL DE ENCHIMENTO PARA REPARAÇÃO DE PAREDES; LIGAÇÕES NÃO METÁLICAS PARA CAVIDADES EM PAREDES; REVESTIMENTO DE PAREDES, NÃO METÁLICOS, PARA CONSTRUÇÃO; REVESTIMENTO [GUARNIÇÕES] DE PAREDES, NÃO METÁLICOS, PARA CONSTRUÇÃO; PAREDES DE PROTEÇÃO PARA BASTIÕES EM MATERIAIS NÃO METÁLICOS; PAREDES DE ESTÁBULO/BAIA RESISTENTES A COICES, NÃO METÁLICAS; MATERIAIS SINTÉTICOS PARA PAVIMENTAÇÃO DE SOLOS OU REVESTIMENTO DE PAREDES

20 DIVISÓRIAS EXPOSITÓRIAS; DIVISÓRIAS MÓVEIS [MOBILIÁRIO]; DIVISÓRIAS DE HABITAÇÕES; DIVISÓRIAS PARA MÓVEIS; DIVISÓRIAS PORTÁTEIS [MOBILIÁRIO]; DIVISÓRIAS METÁLICAS [MOBILIÁRIO]; DIVISÓRIAS AUTÓNOMAS [MOBILIÁRIO]; DIVISÓRIAS DE ESCRITÓRIO AUTÓNOMAS; DIVISÓRIAS NÃO METÁLICAS [MOBILIÁRIO]; DIVISÓRIAS NÃO METÁLICAS [MOBÍLIA]; DIVISÓRIAS MÓVEIS PARA ESCRITÓRIOS; DIVISÓRIAS DE ESPAÇOS [MOBILIÁRIO]; DIVISÓRIAS DE PLÁSTICO [MOBILIÁRIO]; DIVISÓRIAS DE PAREDE [MOBILIÁRIO]; DIVISÓRIAS PARA PRATELEIRAS (NÃO METÁLICAS); DIVISÓRIAS DE MADEIRA PARA MÓVEIS; DIVISÓRIAS PARA MÓVEIS, EM MADEIRA; DIVISÓRIAS SOB A FORMA DE MOBILIÁRIO; DIVISÓRIAS METÁLICAS PARA PRATELEIRAS [PARTES DE MÓVEIS]; DIVISÓRIAS MÓVEIS DE PAREDE [MOBILIÁRIO] PARA ESCRITÓRIOS; BIOMBOS [MOBILIÁRIO] PARA USO COMO DIVISÓRIAS EM ESCRITÓRIOS; DIVISÓRIAS DE PRATELEIRAS [NÃO METÁLICAS] SENDO PARTES DE MOBILIÁRIO; DIVISÓRIAS DE PLÁSTICO PARA USO COM PAINÉIS DE TIPO SANDUÍCHE; DIVISÓRIAS NÃO METÁLICAS, MOBILIÁRIO FEITO A PARTIR DE PAINÉIS DE INTERLIGAÇÃO; BUCHAS NÃO METÁLICAS PARA PAREDES; DECORAÇÕES EM CERA PARA

PAREDES; LADRILHOS ESPELHADOS PARA AFIXAÇÃO EM PAREDES; FAIXAS CANALIZADAS, NÃO METÁLICAS, PARA FIXAR TELAS ÀS PAREDES; FAIXAS CANALIZADAS, NÃO METÁLICAS, PARA FIXAR PRATELEIRAS ÀS PAREDES; FAIXAS CANALIZADAS, NÃO METÁLICAS, PARA FIXAR CAVALETES ÀS PAREDES; FAIXAS CANALIZADAS, NÃO METÁLICAS, PARA FIXAR PRANCHETAS ÀS PAREDES; BUCHAS, NÃO METÁLICAS, PARA FIXAÇÃO DE QUADROS EM PAREDES; FAIXAS CANALIZADAS, NÃO METÁLICAS, PARA FIXAR QUADROS DE ESCRITA ÀS PAREDES; FAIXAS CANALIZADAS, NÃO METÁLICAS, PARA FIXAR QUADROS PARA APRESENTAÇÕES ÀS PAREDES

37 CONSTRUÇÃO DE DIVISÓRIAS; INSTALAÇÃO DE DIVISÓRIAS INTERIORES; INSTALAÇÃO DE DIVISÓRIAS INTERIORES PARA EDIFÍCIOS; CONSTRUÇÃO DE PAREDES DIVISÓRIAS PARA INTERIORES; CONSTRUÇÃO DE PAREDES; TEXTURIZAÇÃO DE PAREDES; CONSTRUÇÃO DE PAREDES MOLDADAS; ISOLAMENTO DE PAREDES EXTERNAS; LIMPEZA DE SUPERFÍCIES DE PAREDES; TEXTURIZAÇÃO DE TETOS OU PAREDES; LIMPEZA DE SUPERFÍCIES EXTERIORES DE PAREDES; INSTALAÇÃO DE ISOLAMENTO DE PAREDES OCAS; APLICAÇÃO DE REVESTIMENTOS PARA REPARAÇÃO DE PAREDES; RESTAURO DE PAREDES E ESTRUTURAS DE ALVENARIA; ISOLAMENTO DE PAREDES INTERNAS E EXTERNAS, TETOS E TELHADOS; SERVIÇOS DE INSTALAÇÃO DE TIRANTES DE RETENÇÃO EM PAREDES OCAS

(591)

(540)

DIWERSA

(210) **669213** MNA

(220) 2021.07.06

(300)

(730) **PT SERVIVE PORTUGAL - EQUIPAMENTO MÉDICO E ASSISTÊNCIA LDA**

(511) 10 APARELHOS E INSTRUMENTOS MÉDICOS E VETERINÁRIOS

35 SERVIÇOS DE VENDA A RETALHO DE PRODUTOS FARMACÊUTICOS, VETERINÁRIOS E HIGIÊNICOS E ARTIGOS MÉDICOS

(591) #DOCFCF; #008295; #FFFFF

(540)



(531) 26.1.18 ; 26.1.19 ; 27.5.17 ; 27.99.19

(210) **669219** MNA

(220) 2021.07.06

(300)

(730) **PT MARIA MIGUEL CABRAL MARTINS CARVALHO**

(511) 42 SERVIÇOS DE TI (TECNOLOGIAS DE INFORMAÇÃO); SERVIÇOS DE CIÊNCIA E TECNOLOGIA; SERVIÇOS DE DESIGN; TESTES, AUTENTICAÇÃO E CONTROLO DE QUALIDADE; SERVIÇOS CIENTÍFICOS E TECNOLÓGICOS; SERVIÇOS DE COMPUTADORES

(591)
(540)

MARIA CASTIÇA

(210) **669223** MNA
(220) 2021.07.06
(300)
(730) **PT JOÃO JOSÉ CASEIRO GUEDES**
(511) 33 BEBIDAS ALCOÓLICAS (EXCLUINDO CERVEJA); BEBIDAS ALCOÓLICAS EXCETO CERVEJA

(591)
(540)

ARJÃO - 1065

(210) **669224** MNA
(220) 2021.07.06
(300)
(730) **PT JOÃO JOSÉ CASEIRO GUEDES**
(511) 33 CIDRA; CIDRAS; BEBIDAS ALCOÓLICAS (EXCLUINDO CERVEJA); BEBIDAS ALCOÓLICAS EXCETO CERVEJA

(591)
(540)

ARJÃO - CORRUIPO

(210) **669230** MNA
(220) 2021.07.07
(300)
(730) **PT ANTÓNIO AUGUSTO SILVA FERNANDES**
(511) 25 ARTIGOS DE VESTUÁRIO PARA DESPORTO; VESTUÁRIO DE DESPORTO
28 JOGOS DE PÁDEL; BOLAS DE PÁDEL; RAQUETAS PARA JOGAR PÁDEL

(591)
(540)

PADELTEAMS

(210) **669231** MNA
(220) 2021.07.07
(300)
(730) **PT DARWINBEV LDA**

(511) 33 VINHO
(591)
(540)

LUNA VALLEY

(210) **669232** MNA
(220) 2021.07.07
(300)
(730) **PT SARA DA COSTA SÁ CORREIA**
(511) 14 ARTIGOS DE JOALHARIA
18 BAGAGENS, MALAS, CARTEIRAS E OUTRAS BOLSAS DE TRANSPORTE
25 CALÇADO; VESTUÁRIO

(591)
(540)

PIMENTASTORE

(210) **669233** MNA
(220) 2021.07.07
(300)
(730) **PT DARWINBEV LDA**
(511) 33 VINHO
(591)
(540)

SOL VALLEY

(210) **669234** MNA
(220) 2021.07.07
(300)
(730) **PT RENNY ROCHA SIMÕES**
(511) 05 FRALDAS PARA BEBÉS; FRALDAS PARA ADULTOS; FRALDAS PARA NATAÇÃO, REUTILIZÁVEIS, PARA BEBÉS; FRALDAS DE PANO
10 COPOS MENSTRUAIS; COLETORES MENSTRUAIS
(591)
(540)

MEEKBUM

(210) **669244** MNA
(220) 2021.07.07
(300)
(730) **PT HT - GESTÃO DE FRANQUIAS, LDA**
(511) 16 REVISTAS COMO SUPLEMENTOS DE JORNAIS; LIVROS; REVISTAS PERIÓDICAS
35 PUBLICIDADE; PUBLICIDADE EXTERIOR; PUBLICIDADE RADIOFÓNICA E TELEVISIVA; PUBLICIDADE EM REVISTAS; COLOCAÇÃO DE PUBLICIDADE; PROMOÇÃO DE VENDAS PARA TERCEIROS; ORGANIZAÇÃO DE EVENTOS,

EXPOSIÇÕES, FEIRAS E ESPETÁCULOS PARA FINS
COMERCIAIS, PROMOCIONAIS E PUBLICITÁRIOS
41 PRODUÇÃO DE PROGRAMAS TELEVISIVOS E
RADIOFÓNICOS; PRODUÇÃO DE PROGRAMAS DE
TELEVISÃO

(591)
(540)

CASAS COM ESTÓRIA

(210) **669245** MNA
(220) 2021.07.07
(300)
(730) PT SURF N CHILL EXPLORAÇÃO BARES,
LDA
(511) 29 TEMPEH; TEMPEH [PRODUTO DE SOJA
FERMENTADA]
30 PÃO; KOMBUCHA
31 MICROVEGETAIS FRESCOS

(591)
(540)

PICNIC SAGRES

(210) **669246** MNA
(220) 2021.07.07
(300)
(730) PT ANA CATARINA CRAVEIRO DE
OLIVEIRA
(511) 01 RESINAS DE EPÓXI
04 VELAS AROMÁTICAS

(591)
(540)

LUHME STUDIO

(210) **669249** MNA
(220) 2021.07.07
(300)
(730) PT FRANCISCO M. PROVIDÊNCIA
DESIGNER LDA.
(511) 09 DISPOSITIVOS DE TECNOLOGIA DA INFORMAÇÃO
E AUDIOVISUAL, MULTIMÉDIA E DE FOTOGRAFIA
42 SERVIÇOS DE TI (TECNOLOGIAS DE INFORMAÇÃO)

(591)
(540)

DIMI

(210) **669251** MNA
(220) 2021.07.07
(300)
(730) PT LUÍS MANUEL MADUREIRA ALMEIDA

(511) 41 DIVERTIMENTO TELEVISIVO E RADIOFÓNICO;
PRODUÇÃO DE PROGRAMAS DE RÁDIO E
TELEVISÃO

(591)
(540)

PARA CÁ DOS MONTES

(210) **669253** MNA
(220) 2021.07.07
(300)
(730) PT MARIA DA GRAÇA VIDEIRA LOPES
(511) 33 BEBIDAS ALCOÓLICAS EXCETO CERVEJA
(591)
(540)

VINHA DA EIRA

(210) **669259** MNA
(220) 2021.07.07
(300)
(730) PT TIAGO PINTO CAMELO GOMES
CARDOSO
(511) 05 SUPLEMENTOS ALIMENTARES
44 SERVIÇOS DE CULTURAS HIDROPÓNICAS;
CONSULTADORIA AGRÍCOLA; PLANTAÇÃO DE
SEMENTES; SERVIÇOS AGRÍCOLAS; SERVIÇOS
RELACIONADOS COM A AGRICULTURA
(591)
(540)

HICANNA

(210) **669260** MNA
(220) 2021.07.07
(300)
(730) PT ANTÓNIO JOSÉ DA CONCEIÇÃO
MEDEIROS TEIXEIRA
(511) 33 BEBIDAS ALCOÓLICAS (EXCLUINDO CERVEJA);
PREPARAÇÕES PARA PRODUZIR BEBIDAS
ALCOÓLICAS; BEBIDAS ALCOÓLICAS EXCETO
CERVEJA; CIDRA; CIDRAS; PREPARAÇÕES
ALCOÓLICAS PARA FAZER BEBIDAS
(591)
(540)

VÔ GUITARRA

(210) **669265** MNA
(220) 2021.07.07
(300)
(730) PT QUINTA DO LAGO -
EMPREENDEMENTOS IMOBILIÁRIOS E
TURÍSTICOS, S.A.

- (511) 35 SERVIÇOS DE PUBLICIDADE, DE MARKETING E DE PROMOÇÃO; SERVIÇOS DE ASSISTÊNCIA, GESTÃO E ADMINISTRAÇÃO DE NEGÓCIOS; GESTÃO DE NEGÓCIOS COMERCIAIS; GESTÃO INTERINA DE NEGÓCIOS COMERCIAIS; PROMOÇÃO DE VENDAS PARA TERCEIROS; ADMINISTRAÇÃO COMERCIAL; SERVIÇOS DE PROMOÇÃO DE VENDAS; SERVIÇOS DE VENDA A RETALHO RELACIONADOS COM ALIMENTOS; SERVIÇOS DE VENDA A RETALHO RELATIVOS A ARTIGOS DESPORTIVOS; SERVIÇOS DE VENDA A RETALHO RELATIVOS A VESTUÁRIO; GESTÃO COMERCIAL DE HOTÉIS RESORT; GESTÃO DE CONDOMÍNIOS
- 36 NEGÓCIOS IMOBILIÁRIOS; SERVIÇOS IMOBILIÁRIOS; CONSULTADORIA IMOBILIÁRIA; SERVIÇOS RELACIONADOS COM A GESTÃO IMOBILIÁRIA; SERVIÇOS DE CORRETORES IMOBILIÁRIOS; ESTIMATIVAS IMOBILIÁRIAS (AVALIAÇÕES); GESTÃO DE IMÓVEIS, TIME-SHARING DE IMÓVEIS; GESTÃO DE PROPRIEDADES EM REGIME DE TIME-SHARING
- 41 EDUCAÇÃO, ENTRETENIMENTO E DESPORTO; SERVIÇOS DE EDUCAÇÃO, ENTRETENIMENTO E DESPORTO; SERVIÇOS DE CLUBES DE ENTRETENIMENTO; SERVIÇOS DE CLUBES DE DESPORTO; CLUBES DE CAMPO COM INSTALAÇÕES DESPORTIVAS; SERVIÇOS DE CLUBES (ENTRETENIMENTO OU EDUCAÇÃO); SERVIÇOS DE CLUBES DE SAÚDE E GINÁSIOS; ATIVIDADES DESPORTIVAS; ORGANIZAÇÃO DE ATIVIDADES DESPORTIVAS; ATIVIDADES DESPORTIVAS E CULTURAIS; SERVIÇOS DE TREINO PARA ATIVIDADES DESPORTIVAS; FORMAÇÃO DESPORTIVA; EXPLORAÇÃO DE CAMPOS DE GOLFE; CLUBES NOTURNOS; SERVIÇOS DE ENTRETENIMENTO DE CLUBES NOTURNOS; SERVIÇOS DE DIVERTIMENTO PRESTADOS EM CLUBES NOTURNOS; SERVIÇOS EDUCATIVOS FORNECIDOS POR ESTÂNCIAS TURÍSTICAS
- 42 PLANIFICAÇÃO NO DOMÍNIO DO URBANISMO E DO URBANISMO COMERCIAL; ELABORAÇÃO DE PLANTAS (PROJETOS) DE CASAS; DESENVOLVIMENTO DE PROJETOS DE CONSTRUÇÃO; PREPARAÇÃO DE RELATÓRIOS RELACIONADOS COM ESTUDOS DE PROJETOS TÉCNICOS PARA PROJETOS DE CONSTRUÇÃO; REALIZAÇÃO DE ESTUDOS DE PROJETOS TÉCNICOS PARA PROJETOS DE CONSTRUÇÃO; PLANEAMENTO E DESIGN DE CONDOMÍNIOS RESIDENCIAIS
- 43 SERVIÇOS DE RESTAURAÇÃO (ALIMENTAÇÃO); ALOJAMENTO TEMPORÁRIO. SERVIÇOS DE AGÊNCIA DE ARRENDAMENTO DE ALOJAMENTO (TIME-SHARING); SERVIÇOS DE RESERVA DE ALOJAMENTO (TIME-SHARING); SERVIÇOS DE ALOJAMENTO EM COMPLEXOS HOTELEIROS; SERVIÇOS DE ALOJAMENTO EM HOTEL; SERVIÇOS HOTELEIROS; SNACK-BARS; SERVIÇOS DE SNACK-BAR; RESTAURANTES PARA SERVIÇO RÁPIDO E PERMANENTE (SNACK-BARES); BARES; BARES DE COCKTAILS; SERVIÇOS DE BARES; FORNECIMENTO DE ALIMENTOS E BEBIDAS EM RESTAURANTES E BARES; SERVIÇOS DE ALIMENTAÇÃO E BEBIDAS EM RESTAURANTES E BARES; SERVIÇOS DE FORNECIMENTO DE COMIDA PARA FORA (TAKEAWAY)

(591)

(540)

QUINTA DO LAGO

- (210) **669266** MNA
 (220) 2021.07.07
 (300)
 (730) **PT ARNALDO JOSÉ PINTO LOPES**
 (511) 35 SERVIÇOS DE VENDAS E PROMOÇÃO PARA TERCEIROS, PRINCIPALMENTE DE PRODUTOS DE TALHO
 (591)
 (540)

"AO MAIS ALTO NÍVEL" BY ARNALDO LOPES

- (210) **669267** MNA
 (220) 2021.07.07
 (300)
 (730) **PT NEUCE - INDÚSTRIA DE TINTAS, S.A.**
 (511) 02 TINTAS (PINTURAS); VERNIZES; LACAS
 (591)
 (540)

ENDURANCE

- (210) **669281** MNA
 (220) 2021.07.06
 (300)
 (730) **PT COURELAS DE BACO, LDA**
 (511) 33 BEBIDAS ALCOÓLICAS (EXCLUINDO CERVEJA); PREPARAÇÕES PARA PRODUIR BEBIDAS ALCOÓLICAS; BEBIDAS ALCOÓLICAS EXCETO CERVEJA; PREPARAÇÕES ALCOÓLICAS PARA FAZER BEBIDAS
 (591)
 (540)

RETORTINHA

- (210) **669337** MNA
 (220) 2021.07.08
 (300)
 (730) **PT EVARISTO JOSÉ ILHÉU ROGADO MADEIRA**
 (511) 43 FORNECIMENTO DE ALOJAMENTO TEMPORÁRIO; SERVIÇOS DE ALOJAMENTO TEMPORÁRIO.
 (591)
 (540)

PIAS GUESTHOUSE

(210) **669361** MNA
 (220) 2021.07.06
 (300)
 (730) **PT PATRÍCIA A. A. DE MAGALHÃES**
 (511) 43 ALOJAMENTO TEMPORÁRIO; SERVIÇOS DE ALOJAMENTO TEMPORÁRIO; SERVIÇOS DE ALOJAMENTO DE TURISTAS; ALOJAMENTOS DE FÉRIAS; SERVIÇOS DE ALOJAMENTOS PARA FÉRIAS; ALOJAMENTO EM CASAS DE TURISMO; FORNECIMENTO DE ALOJAMENTOS TEMPORÁRIOS MOBILADOS; DISPONIBILIZAÇÃO DE ALOJAMENTO TEMPORÁRIO EM CASAS DE FÉRIAS; HOTÉIS, Pousadas e ALBERGUES, ALOJAMENTO PARA FÉRIAS E TURISMO

(591)

(540)

MORPHOSIS COCOON

(210) **669364** MNA
 (220) 2021.07.06
 (300)
 (730) **PT BVFC, LDA**
 (511) 01 DETERGENTES PARA USO INDUSTRIAL
 03 PRODUTOS PARA LIMPAR E PERFUMAR
 05 BIOCIDAS; DETERGENTES PARA USO MEDICINAL; PRODUTOS PARA DESODORIZAR E PURIFICAR O AR; PREPARAÇÕES E ARTIGOS HIGIÊNICOS
 16 MATERIAL IMPRESSO E ARTIGOS DE PAPELARIA E DE INSTRUÇÃO; SACOS E ARTIGOS PARA O ACONDICIONAMENTO, EMBRULHO E ARMAZENAMENTO DE PAPEL, CARTÃO OU MATÉRIAS PLÁSTICAS
 21 UTENSÍLIOS DE MESA, COZINHA E RECIPIENTES; UTENSÍLIOS COSMÉTICOS, DE HIGIENE E PARA OS CUIDADOS DE BELEZA
 35 SERVIÇOS DE PUBLICIDADE, DE MARKETING E DE PROMOÇÃO; SERVIÇOS DE PUBLICIDADE, PROMOCIONAIS E DE COMERCIALIZAÇÃO
 40 TRATAMENTO DE ALIMENTOS E BEBIDAS
 44 SERVIÇOS DE CUIDADOS DE SAÚDE

(591)

(540)

BVFC

CASCA RIJA; BATATAS FRITAS; CALDOS [SOPAS]; CALDOS; CALDOS [PREPARADOS]; CONCENTRADOS DE SOPAS; CUBOS DE SOPA; ENTRADAS PREPARADAS CONSTITUÍDAS PRINCIPALMENTE POR MARISCO; FALAFEL; FRITTATAS (OMELETES); FRITURAS; GUACAMOLE; HÚMUS; SALADAS PREPARADAS; MISTURAS DE APERITIVOS CONSTITUÍDAS POR FRUTOS TRANSFORMADOS E FRUTOS DE CASCA RIJA TRANSFORMADOS; PASTAS PARA FAZER SOPA; PASTÉIS DE BATATA FRITOS; PASTÉIS DE PEIXE [PATÊS DE PEIXE]; PRATOS À BASE DE LEGUMES ULTRACONGELADOS; PRATOS PRINCIPAIS À BASE DE LEGUMES, HORTALIÇAS OU VERDURAS; PRATOS PRINCIPAIS CONGELADOS PRÉ-EMBALADOS COMPOSTOS PRINCIPALMENTE DE MARISCO; REFEIÇÕES CONGELADAS CONSTITUÍDAS PRINCIPALMENTE POR CARNE; REFEIÇÕES CONGELADAS CONSTITUÍDAS PRINCIPALMENTE POR PEIXE; REFEIÇÕES CONGELADAS CONSTITUÍDAS PRINCIPALMENTE POR AVES; REFEIÇÕES CONGELADAS CONSTITUÍDAS PRINCIPALMENTE POR FRANGO; REFEIÇÕES PREPARADAS CONGELADAS CONSTITUÍDAS ESSENCIALMENTE POR LEGUMES; REFEIÇÕES COZINHADAS CONSTITUÍDAS PRINCIPALMENTE POR PEIXE; REFEIÇÕES COZINHADAS PRONTAS, CONSTITUÍDAS TOTAL OU PREDOMINANTEMENTE POR AVES; REFEIÇÕES COZINHADAS PRONTAS, CONSTITUÍDAS TOTAL OU PRINCIPALMENTE POR CARNE; REFEIÇÕES PREPARADAS À BASE DE LEGUMES; REFEIÇÕES PREPARADAS COM AVES [PRINCIPALMENTE AVES DOMÉSTICAS]; REFEIÇÕES PREPARADAS QUE CONTÊM [PRINCIPALMENTE] FRANGO; REFEIÇÕES PREPARADAS QUE CONTÊM [PRINCIPALMENTE] MARISCO; REFEIÇÕES PREPARADAS QUE CONTÊM [PRINCIPALMENTE] CARNE; SOPAS EM LATA; SOPAS EM PÓ; MISTURAS PARA SOPAS; SNACKS À BASE DE LEGUMES, HORTALIÇAS OU VERDURAS; REFEIÇÕES LIGEIRAS (SNACKS) À BASE DE LEGUMES; SNACKS À BASE DE FRUTOS DE CASCA RIJA; PRODUTOS LÁCTEOS E SUBSTITUTOS LÁCTEOS; FRUTOS, FUNGOS, VEGETAIS, OLEAGINOSAS E LEGUMINOSAS PROCESSADAS; PREPARAÇÕES PARA FAZER SOPA; PREPARAÇÕES PARA FAZER CALDOS; SOPA INSTANTÂNEA; ALGAS COMESTÍVEIS EM CONSERVA; ALGAS MARINHAS COMESTÍVEIS; ALGAS [PREPARADOS DE -]; PREPARADOS DE ALGAS PARA ALIMENTAÇÃO HUMANA; ALGAS MARINHAS COMESTÍVEIS TRANSFORMADAS; EXTRATOS DE ALGAS PARA A ALIMENTAÇÃO.

30 APERITIVOS À BASE DE CONFEITARIAS; REFEIÇÕES CONGELADAS CONSTITUÍDAS PRINCIPALMENTE POR ARROZ; REFEIÇÕES CONGELADAS CONSTITUÍDAS PRINCIPALMENTE POR MASSAS ALIMENTÍCIAS; CHOCOLATES; CONFEITARIA; CONFEITARIA CONGELADA; CREMES (CUSTARDS); CREMES DE CHOCOLATE PARA BARRAR; DOCES [GULOSEIMAS]; BISCOITOS AROMATIZADOS; PASTELARIA, BOLOS, TARTES E BISCOITOS (BOLACHAS); PÃO; SOBREMESAS PREPARADAS (PASTELARIA); SOBREMESAS PREPARADAS [CONFEITARIA]; WAFFLES [GAUFRES]; BOLACHAS SALGADAS; CANAPÉS; ALIMENTOS À BASE DE CACAU; ALIMENTOS QUE CONTÊM CHOCOLATE [COMO ELEMENTO PRINCIPAL]; ALIMENTOS QUE CONTÊM CACAU [COMO ELEMENTO PRINCIPAL]; BARRAS DE CEREAIS E BARRAS ENERGÉTICAS; APERITIVOS À BASE DE CEREAIS; APERITIVOS À BASE DE MULTICEREAIS; APERITIVOS À BASE DE GRÃOS; BOLACHAS DE ARROZ; CREPES; CHAMUÇAS; EMPADAS [SALGADOS]; LASANHA; MASSA DE PIZZA; MASSAS ALIMENTARES; RISOTTO; REFEIÇÕES PRONTAS A SERVIR, SECAS E LÍQUIDAS, CONSTITUÍDAS ESSENCIALMENTE DE

(210) **669453** MNA
 (220) 2021.07.09
 (300)
 (730) **PT ALGAPLUS - PRODUÇÃO E COMERCIALIZAÇÃO DE ALGAS E SEUS DERIVADOS LDA.**

(511) 05 SUBSTÂNCIAS DIETÉTICAS ADAPTADAS PARA USO MEDICINAL.
 29 PEIXE, MARISCO E MOLUSCOS, NÃO VIVOS; ALIMENTOS REFRIGERADOS CONSTITUÍDOS ESSENCIALMENTE POR PEIXE; APERITIVO DE FRUTAS; APERITIVOS À BASE DE ALGAS MARINHAS COMESTÍVEIS; APERITIVOS À BASE DE QUEIJO; APERITIVOS À BASE DE LEGUMES; APERITIVOS ALIMENTARES À BASE DE SOJA; APERITIVOS (SNACKS) À BASE DE BATATA; BARRAS ALIMENTARES À BASE DE SOJA; BARRAS ALIMENTARES À BASE DE FRUTOS E FRUTOS DE

ARROZ; REFEIÇÕES PRONTAS A SERVIR, SECAS E LÍQUIDAS, CONSTITUÍDAS ESSENCIALMENTE DE MASSA; ALGAS [CONDIMENTOS]; GRÃOS PROCESSADOS, AMIDOS, E PRODUTOS FEITOS A PARTIR DOS MESMOS, PREPARAÇÕES DE COZEDURA E LEVEDURAS; SAIS, TEMPEROS, AROMAS E CONDIMENTOS; REFEIÇÕES PREPARADAS À BASE DE MASSAS; REFEIÇÕES PREPARADAS À BASE DE ARROZ; CAFÉ, CHÁS E CACAU E SUBSTITUTOS DOS MESMOS; CHÁ DE ALGAS MARINHAS; ALGAS PARA USO COMO CONDIMENTO; TIRAS DE MILHO; MOLHOS.

- 31 ALGAS MARINHAS COMESTÍVEIS NÃO TRANSFORMADAS; CULTURAS AGRÍCOLAS E AQUICULTURAS, PRODUTOS HORTÍCOLAS E FLORESTAIS; ALGAS PARA ALIMENTAÇÃO HUMANA OU ANIMAL; PLANTAS; PLANTAS NATURAIS; ALGAS PARA ALIMENTAÇÃO HUMANA; ALGAS NÃO PROCESSADAS PARA CONSUMO HUMANO; ALGAS FRESCAS; ALGAS, NÃO PROCESSADAS, PARA ALIMENTAÇÃO HUMANA OU ANIMAL.
- 32 BEBIDAS SEM ÁLCOOL; CERVEJA E PRODUTOS DE CERVEJARIA; PREPARAÇÕES PARA A PRODUÇÃO DE BEBIDAS; BEBIDAS (NÃO ALCOÓLICAS); BEBIDAS DESALCOOLIZADAS; PREPARAÇÕES NÃO ALCOÓLICAS PARA FAZER BEBIDAS; REFRIGERANTES.
- 33 BEBIDAS ALCOÓLICAS (EXCLUINDO CERVEJA); PREPARAÇÕES PARA PRODUZIR BEBIDAS ALCOÓLICAS; BEBIDAS ALCOÓLICAS EXCETO CERVEJA; CIDRA; CIDRAS; PREPARAÇÕES ALCOÓLICAS PARA FAZER BEBIDAS.

(591)

(540)



(531) 5.11.1 ; 18.3.23

Pedidos - Marca de certificação ou garantia

De acordo com o artigo 226.º do Código da Propriedade Industrial, a seguir se publicam os pedidos de registo de marcas de certificação ou garantia; da data de publicação do presente aviso começa a contar-se o prazo de dois meses para a apresentação de reclamações de quem se julgar prejudicado pela eventual concessão dos mesmos, em conformidade com o artigo 17.º do mesmo Código.

(210) **668929**

MCC

(220) 2021.07.01

(300)

(730) PT MUNICÍPIO DE VISEU

(511) 06 ESTANHO

(591)

(540)



(531) 26.1.18 ; 27.5.13 ; 27.99.2 ; 27.99.5

Concessões

Processo	Data do registo	Data do despacho	Nome do 1º requerente/titular	País resid.	Classes (Nice)	Observações
653017	2021.07.08	2021.07.08	ANA MARGARIDA AMARO FERREIRA DOS SANTOS	PT	33	
653018	2021.07.08	2021.07.08	ANA MARGARIDA AMARO FERREIRA DOS SANTOS	PT	33	
653019	2021.07.08	2021.07.08	ANA MARGARIDA AMARO FERREIRA DOS SANTOS	PT	33	
653020	2021.07.06	2021.07.06	ANA MARGARIDA AMARO FERREIRA DOS SANTOS	PT	33	
653021	2021.07.07	2021.07.07	ANA MARGARIDA AMARO FERREIRA DOS SANTOS	PT	33	
653028	2021.07.08	2021.07.08	ANA MARGARIDA AMARO FERREIRA DOS SANTOS	PT	33	
654097	2021.07.15	2021.07.15	HERDADE DAS ROMEIRAS UNIPessoal, LDª	PT	29 33	
654453	2021.07.16	2021.07.16	TERESA MARIA BISPO LOPES	PT	26	
655809	2021.07.16	2021.07.16	SÓNIA ALVES DOS SANTOS	PT	35	
656363	2021.07.12	2021.07.12	CASA ERMELINDA FREITAS - VINHOS, LDA.	PT	33	
657415	2021.07.12	2021.07.12	MARIA DO ROSÁRIO COSTA TEIXEIRA	PT	41	
657792	2021.07.14	2021.07.14	FINANCIPE - GESTÃO E PATRIMÓNIO, S.A.	PT	33	
658052	2021.07.16	2021.07.16	B.D.LICIOUS - PORTUGAL, LDA.	PT	35	
658166	2021.07.12	2021.07.12	MÓNICA ALEXANDRA PEREIRA VICENTE	PT	25	
658525	2021.07.12	2021.07.12	MARIA MENINO - INTERIORES LDA	PT	04 06 08 11 14 16 20 21 26 27 35	RECUSA PARCIAL DO REGISTO: arts. 232.º n.º 1 al. b); 229.º n.º 2 e n.º 5; 237.º do cpi. recusa parcial do registo quanto a todos os produtos da classe 24ª e para os seguintes serviços da classe 35ª: «serviços de venda a retalho on-line relacionados com vestuário; serviços de venda a retalho on-line relativos a artigos de vestuário»
658928	2021.07.12	2021.07.12	MIGUEL CORRÊA DE NÁPOLES PINTO LEITE	PT	42	RECUSA PARCIAL DO REGISTO: arts. 232.º n.º 1 al. b); 229.º n.º 2 e n.º 5 do cpi. recusa parcial do registo quanto a todos os serviços da classe 35ª.
659461	2021.07.12	2021.07.12	MIRRA & NORTE - ACTIVIDADES DESPORTIVAS E DE LAZER, LDA.	PT	35	
659600	2021.07.14	2021.07.14	CATARINA AIRES LEAL PIEDADE MONTEIRO	PT	25	
659963	2021.07.13	2021.07.13	MARIA JOÃO DE ABREU TAVARES	PT	01 08 16 19 31 41 44	RECUSA PARCIAL DO REGISTO: arts. 232.º n.º 1 al. b); 229.º n.º 2 e n.º 5; 237.º do cpi. recusa parcial do

Processo	Data do registo	Data do despacho	Nome do 1º requerente/titular	País resid.	Classes (Nice)	Observações
						registo quanto a todos os produtos da classe 21ª.
660346	2021.07.12	2021.07.12	MARGARIDA VASCONCELOS & LEITES LDA	PT	33 43 44	
661713	2021.07.14	2021.07.14	CASA LABORDA, LDA	PT	30 33	
662839	2021.07.16	2021.07.16	JOANA AREIAS COELHO LIMA	PT	09 25 35 38 41 42 45	
663116	2021.07.16	2021.07.16	CARLOS MANUEL CARDOSO LOUREIRO	PT	35	
663390	2021.07.16	2021.07.16	PAULO COUTINHO	PT	33	
663398	2021.07.13	2021.07.13	HUGO MIGUEL SIMÕES EIRES	PT	43	
663437	2021.07.16	2021.07.16	LIVRARIA BERTRAND SGPS, S.A.	PT	09 16 35 41 42	
663446	2021.07.16	2021.07.16	JOÃO FILIPE MONTEIRO DA COSTA	PT	30	
663449	2021.07.16	2021.07.16	JOAO PAULO MARCAL LEITAO	PT	31	
663482	2021.07.16	2021.07.16	LUIS GUILHERME RIJO PRUDÊNCIO	PT	10	
663487	2021.07.14	2021.07.14	TACCOFEL - UNIPessoal, LDA	PT	25	
663517	2021.07.16	2021.07.16	JOÃO PAULO AGOSTINHO ALVES ESTEVES	PT	36	
663519	2021.07.16	2021.07.16	JOÃO PAULO AGOSTINHO ALVES ESTEVES	PT	36	
663526	2021.07.16	2021.07.16	MIGUEL MONIZ MELO	PT	01 31 35	
663534	2021.07.16	2021.07.16	GONÇALO FERNANDO GONÇALVES DE MELO LOPES	PT	41	
663600	2021.07.16	2021.07.16	GARDEN STATE - CONSULTING & TRADING, LDA	PT	19	
663616	2021.07.16	2021.07.16	JORGE BRUNO DE SOUSA REIS CLEMENTE	PT	25	
663621	2021.07.16	2021.07.16	MARIA LÚCIA FAUSTINO MOREIRA MAÇA	PT	44	
663648	2021.07.15	2021.07.15	INÊS MAIA CERQUEIRA VIANA	PT	14	
663688	2021.07.16	2021.07.16	GERMED FARMACÊUTICA LDA	PT	05	
663725	2021.07.16	2021.07.16	N. BOTELHO - PRESTAÇÃO DE SERVIÇOS, UNIPessoal LDA	PT	37	
663735	2021.07.14	2021.07.14	CRISTINA ISABEL MARTINS VAZ REBELO	PT	30	
663763	2021.07.16	2021.07.16	PAPELAGEM-DESIGN, PRODUÇÃO GRÁFICA E SERVIÇOS, UNIPessoal, LDA	PT	16	
663764	2021.07.16	2021.07.16	PAULA MENDES	PT	25	
663765	2021.07.16	2021.07.16	PAPELAGEM-DESIGN, PRODUÇÃO GRÁFICA E SERVIÇOS, UNIPessoal, LDA	PT	16	
663795	2021.07.16	2021.07.16	HUGO FILIPE COVAS DA SILVA LIMA	PT	25	
663811	2021.07.16	2021.07.16	SANDRA ISABEL PEREIRA ANTUNES DIAS	PT	25 28	
663818	2021.07.16	2021.07.16	SILVIA RODRIGUES FERNANDES	FR	11	
663820	2021.07.16	2021.07.16	PARRAS WINES, UNIPessoal, LDA.	PT	33	
663851	2021.07.15	2021.07.15	NUNO ALEXANDRE AGOSTINHO FIGUEIREDO	PT	41	
663875	2021.07.14	2021.07.14	EMANUEL ALBERTO PRAÇA RIBEIRO	PT	19	
663893	2021.07.16	2021.07.16	JOANA CONSIGLIERI	PT	18 42	
663910	2021.07.16	2021.07.16	JOANA FILIPA SOUSA CAMPELO DA SILVA	PT	25	
663953	2021.07.16	2021.07.16	PONTUAÇÃO NOTÁVEL, LDA	PT	36 42	
663983	2021.07.16	2021.07.16	JOÃO ALBERTO BRANDÃO DE ALMEIDA FEIO DE AZEVEDO	PT	25	
663988	2021.07.16	2021.07.16	JOSÉ ANTÓNIO FERREIRA VILLARES PIRES	PT	19	
663995	2021.07.16	2021.07.16	SANDRA CRISTINA SILVEIRA MARTINS	PT	29 32 33 40	

Processo	Data do registo	Data do despacho	Nome do 1º requerente/titular	País resid.	Classes (Nice)	Observações
664643	2021.07.16	2021.07.16	RAUL MIGUEL SALGADO RODRIGUES	PT	25	

Recusas

Processo	Data do pedido	Data da recusa	Nome do 1º requerente/titular	País resid.	Classes (Nice)	Observações
655712	2020.12.29	2021.07.15	CENÁRIOS IMPARAVEIS, LDA	PT	35	arts. 232.º, n.º 1, al. b); 229.º n.º 8 do cpi.
656657	2021.01.15	2021.07.13	MARIA FIUZA DE MELLO	PT	30	arts. 232.º n.º 1 al. d); 229.º n.º 5 do cpi.
658019	2021.02.02	2021.07.12	MARTA RAQUEL BRAGA BARBOSA	PT	25	arts. 232.º n.º 1 al. b); 229.º n.º 5 do cpi.
658075	2021.02.05	2021.07.12	MARTA ALEXANDRA TEIXEIRA DA MOTA SILVEIRA	PT	25 40	arts. 232.º n.º 1 al. b); 229.º n.º 5 do cpi.
658190	2021.02.07	2021.07.12	MONICA NOEVERS SOBRAL CID	PT	16	arts. 232.º n.º 1 al. b); 229.º n.º 5 do cpi.
658346	2021.02.09	2021.07.12	MISTERWINE - COMÉRCIO DE BEBIDAS E PRODUTOS ALIMENTARES LDA	PT	33 35	arts. 232.º n.º 1 al. b); 229.º n.º 5 do cpi.
658379	2021.02.02	2021.07.12	MUNICÍPIO DE MONTEMOR-O-NOVO	PT	35 36	arts. 209.º n.º 1 al. a); 231.º n.º 1 al. b); 229.º n.º 5 do cpi.
658468	2021.02.10	2021.07.13	MARIA IRENE FLEMNG BRIOTE VAN KRIEKEN	PT	41	arts. 232.º n.º 1 al. b); 229.º n.º 5 do cpi.
658554	2021.02.11	2021.07.12	MENSAGEM VELOZ TECNOLOGIAS WEB LDA	PT	05 44	arts. 232.º n.º 1 al. b); 229.º n.º 5 do cpi.
659237	2021.02.19	2021.07.13	MULTICHANNEL CONSULTING, LDA	PT	09 35 38 42	arts. 232.º n.º 1 al. b); 229.º n.º 5 do cpi.
659346	2021.02.22	2021.07.13	MARIA MANUELA DE MATOS MALDONADO FERREIRA REDOL	PT	44	arts. 232.º n.º 1 al. b); 229.º n.º 5 do cpi.
659443	2021.02.23	2021.07.12	MÁRCIO LUÍS ALVES GARCIA	PT	36	arts. 232.º n.º 1 al. d); 229.º n.º 5 do cpi.
659527	2021.02.23	2021.07.13	MARIANA PERDIGAO	PT	18 25	arts. 232.º n.º 1 al. b); 229.º n.º 5 do cpi.
659549	2021.02.24	2021.07.13	MÁRCIA PEDRO	PT	42	arts. 232.º n.º 1 al. b); 229.º n.º 5 do cpi.
659669	2021.02.26	2021.07.13	MÁRIO ALBERTO FERREIRA DUARTE	PT	44	arts. 232.º n.º 1 al. b); 229.º n.º 5 do cpi.
659774	2021.02.27	2021.07.13	MIGUEL ROLO LDA	PT	36	arts. 232.º n.º 1 al. b); 229.º n.º 5 do cpi.
659781	2021.02.27	2021.07.13	MARIA FERNANDA FONSECA	PT	37	arts. 209.º n.º 1 al. a); 231.º n.º 1 al. b); 229.º n.º 5 do cpi.
659845	2021.02.28	2021.07.15	HONESTOCEAN UNIPESSOAL LDA	PT	33	arts. 232.º n.º 1 al. h) e 229.º n.º 8 do cpi.

Processo	Data do pedido	Data da recusa	Nome do 1º requerente/titular	País resid.	Classes (Nice)	Observações
660053	2021.03.02	2021.07.14	MARTINHA MANUELA FERNANDES MOTA	PT	25	arts. 232.º n.º 1 al. b); 229.º n.º 5 do cpi.
660188	2021.03.02	2021.07.14	MARIA IVETE PINTO DE AZEVEDO	PT	41	arts. 209.º n.º 1 al. a); 231.º n.º 1 al. b); 229.º n.º 5 do cpi.
660338	2021.03.04	2021.07.13	CÉSAR MIGUEL MARREIROS NOBRE	PT	31	arts. 209.º n.º 1 al. a); 231.º n.º 1 al. b); 229.º n.º 8 do cpi.
660367	2021.03.06	2021.07.13	DANIEL NEVES ENGRILA	PT	29 33 35	arts. 209.º n.º 1 al. a); 231.º n.º 1 al. b); 229.º n.º 8 do cpi.
661631	2021.03.22	2021.07.13	NUNO ALEXANDRE DOS SANTOS RODRIGUES	PT	35 37	arts. 232.º n.º 1 al. b); 229.º n.º 8 do cpi.
663338	2021.04.09	2021.07.16	JIVERSEL - FABRICANTE DE PRODUTOS DE LIMPEZA, LDA	PT	03	nos termos da alínea b) do n.º 1 do artigo 23.º do cpi.
664128	2021.03.22	2021.07.15	MUNICÍPIO DE AVEIRO	PT	35	nos termos da alínea b) do n.º 1 do artigo 23.º do código da propriedade industrial.

Renovações

N.ºs 203 159, 232 270, 234 607, 235 591, 236 015, 245 222, 245 871, 258 096, 322 676, 327 458, 331 692, 346 085, 346 995, 348 001, 351 225, 352 909, 353 536, 354 513, 475 684, 479 102, 480 838, 482 207, 482 749, 485 442, 485 549, 486 413, 489 688, 490 029, 490 273, 490 295 e 490 673.

Caducidades por falta de pagamento de taxa

Processo	Data do registo	Data da caducidade	Nome do 1º requerente/titular	País resid.	Observações
166029	1961.01.13	2021.07.13	DYNAPAC INTERNATIONAL AKTIEBOLAG	SE	
401836	2011.01.13	2021.07.13	SALUS - PRODUTOS DOMÉSTICOS, LDA.	PT	
460770	2011.01.13	2021.07.13	ACTIO LEAN CONSULTING - CONSULTORIA DE GESTÃO, LDA.	PT	
468021	2011.01.13	2021.07.13	GLOBAL MERCIS - SOCIEDADE INTERNACIONAL EXPORTAÇÃO, UNIPessoal LDA.	PT	
468138	2011.01.13	2021.07.13	ISA NATÉRCIA GORGULHO GONÇALVES	PT	
473293	2011.01.13	2021.07.13	GET A CARE, LDA.	PT	
473295	2011.01.13	2021.07.13	PASTELARIA BELA IPANEMA, LDA.	PT	
473376	2011.01.13	2021.07.13	DÁRIO NEMÉSIO REIS DA SILVA	PT	
473391	2011.01.13	2021.07.13	ZON MULTIMÉDIA - SERVIÇOS DE TELECOMUNICAÇÕES E MULTIMÉDIA, SGPS, S.A.	PT	
473762	2011.01.13	2021.07.13	JOÃO FERNANDO CALDEIRA MELÂNCIA	PT	
473806	2011.01.13	2021.07.13	PEDRO NUNO FERREIRA CARVALHO	PT	
473939	2011.01.13	2021.07.13	ENTREPOSTO COMERCIAL - VEÍCULOS E MÁQUINAS, S.A.	PT	
636059	2020.07.07	2021.07.13	CRISTIANA ROCHA DOS SANTOS	PT	
636183	2020.07.08	2021.07.13	BÁRBARA REIS DE NORONHA OLIVEIRA SOARES	PT	
636779	2020.07.08	2021.07.13	TANIA SOLANGE BARBOSA OLIVEIRA	PT	
640341	2020.07.08	2021.07.13	TCDB LDA	PT	
640345	2020.07.08	2021.07.13	ERENI MULLER, UNIPessoal LDA	PT	
640391	2020.07.08	2021.07.13	ARDAN-SERVIÇOS PROJECTOS E GESTÃO LDA	PT	
640407	2020.07.08	2021.07.13	CLAUDIA FREESZ CALMON	PT	
640488	2020.07.08	2021.07.13	VERA MARES - SOCIEDADE UNIPessoal, LIMITADA	PT	
640489	2020.07.08	2021.07.13	RAVAGNANI DENTAL - COMÉRCIO DE ARTIGOS MÉDICOS LDA	PT	
640592	2020.07.08	2021.07.13	CARLA SOFIA OLIVEIRA CAMÕES	PT	
640649	2020.07.08	2021.07.13	MARIA MADALENA ELVAS FONTES	PT	
641007	2020.07.08	2021.07.13	BARBOT - INDÚSTRIA DE TINTAS, S.A.	PT	

Averbamentos**Licenças de exploração**

Processo	Data do averbamento	Nome do 1º requerente/titular	País resid.	Nome do concessionário	País resid.	Observações
403251	2021.07.06	ANDRÉ CARLOS MOLLET	PT	MAROTEIRA VINHOS, LDA.	PT	LICENÇA DE EXPLORAÇÃO EXCLUSIVA.
403252	2021.07.06	ALEXANDRA YETTIE MOLLET	PT	MAROTEIRA VINHOS, LDA.	PT	LICENÇA DE EXPLORAÇÃO EXCLUSIVA.
413437	2021.07.06	VIRGÍLIO MANUEL DE SOUSA MARTINS	PT	WOW FOODS, UNIPessoal, LDA.	PT	LICENÇA DE EXPLORAÇÃO NÃO EXCLUSIVA.
413438	2021.07.06	VIRGÍLIO MANUEL DE SOUSA MARTINS	PT	WOW FOODS, UNIPessoal, LDA.	PT	LICENÇA DE EXPLORAÇÃO NÃO EXCLUSIVA.
560942	2021.07.06	VIRGÍLIO MANUEL DE SOUSA MARTINS	PT	WOW FOODS, UNIPessoal, LDA.	PT	LICENÇA DE EXPLORAÇÃO NÃO EXCLUSIVA.

Desistências

Processo	Data do pedido	Data da desistência	Nome do 1º requerente/titular	País resid.	Classes (Nice)	Observações
659519	2021.02.25	2021.07.14	JANTREST - ACTIVIDADES DE HOTELARIA E RESTAURAÇÃO, LDA	PT	43	PEDIDO JÁ PUBLICADO
660458	2021.03.08	2021.07.14	FARMÁCIA MAGALHÃES SILVEIRA, LDA	PT	35 44	PEDIDO JÁ PUBLICADO
665857	2021.05.12	2021.07.14	VITOR JOSÉ FERREIRA NEVES	PT	35	PEDIDO JÁ PUBLICADO

Renúncias

Processo	Data do registo	Data da renúncia	Nome do 1º requerente/titular	País resid.	Observações
260849	1993.10.15	2021.07.13	ASCENZA AGRO, S.A.	PT	
580337	2017.07.05	2021.07.16	ISABEL ALLEN & MARIA INES CORREIA LDA	PT	

Outros Atos

660308. – PEDIDO LIMITADO A: (CLASSE 43) «ALOJAMENTO TEMPORÁRIO, SERVIÇOS DE INFORMAÇÃO, ACONSELHAMENTO E RESERVA RELATIVOS A ALOJAMENTO TEMPORÁRIO, FORNECIMENTO DE ALOJAMENTO TEMPORÁRIO, FORNECIMENTO DE ALOJAMENTOS TEMPORÁRIOS».

661140. – SUPRIMIDOS DA CLASSE 32: «CERVEJA E PRODUTOS DE CERVEJARIA».

662387. – PEDIDO LIMITADO A: (CLASSE 08) «APARELHOS PARA DEPILAÇÃO; APARELHOS PARA A DEPILAÇÃO, ELÉTRICOS OU NÃO».

662396. – SUPRIMIDOS OS PRODUTOS DA CLASSE 03.

662681. – CLASSE 09 LIMITADA A: «MAPAS ELETRÓNICOS CARREGÁVEIS; SOFTWARE DE MAPAS; MAPAS DIGITAIS PARA COMPUTADOR; SOFTWARE DE GRÁFICOS INFORMÁTICOS 3D; DISPOSITIVOS DE NAVEGAÇÃO, ORIENTAÇÃO, RASTREAMENTO, MARCAÇÃO E CARTOGRAFIA; SOFTWARE DE REALIDADE VIRTUAL; SOFTWARE PARA SERVIDOR VIRTUAL; MODELOS DE REALIDADE VIRTUAL; SOFTWARE DE REALIDADE VIRTUAL E AUMENTADA; SOFTWARE DE REALIDADE VIRTUAL PARA SIMULAÇÃO; SIMULADORES DE MOVIMENTO DE REALIDADE VIRTUAL [RV]; SISTEMA DE GESTÃO DE EDIFÍCIOS [BMS]; NENHUM DOS REFERIDOS PRODUTOS SE DESTINA OU SE RELACIONA COM HARDWARE E SOFTWARE PARA JOGOS DE CASINO, SALÕES DE JOGOS, NEM MÁQUINAS DE JOGO, DE BINGO, SLOT MACHINES OU MÁQUINAS AUTOMÁTICAS DE LOTARIA E DE VIDEOLOTARIA»; CLASSE 35 LIMITADA A: «PLANEAMENTO E DIREÇÃO DE FEIRAS, EXPOSIÇÕES E APRESENTAÇÕES COM FINS ECONÓMICOS OU PUBLICITÁRIOS; REALIZAÇÃO, PLANEAMENTO E ORGANIZAÇÃO DE EVENTOS E FEIRAS COMERCIAIS COM FINS COMERCIAIS E PUBLICITÁRIOS; PLANEAMENTO E REALIZAÇÃO DE FEIRAS, EXPOSIÇÕES E APRESENTAÇÕES COM FINS COMERCIAIS OU DE PUBLICIDADE»; CLASSE 42 LIMITADA A: «SERVIÇOS PARA A PUBLICAÇÃO DE MAPAS; PUBLICAÇÃO DE MAPAS; PLANEAMENTO DE ESPETÁCULOS; PLANEAMENTO DE EVENTOS DESPORTIVOS; ORGANIZAÇÃO, PLANEAMENTO E DIREÇÃO DE COMPETIÇÕES DESPORTIVAS; ORGANIZAÇÃO, PLANEAMENTO E REALIZAÇÃO DE JOGOS DE BASEBOL; ORGANIZAÇÃO, PLANEAMENTO E REALIZAÇÃO DE JOGOS DE FUTEBOL; ORGANIZAÇÃO, PLANEAMENTO E REALIZAÇÃO DE CORRIDAS DE CAVALOS; ORGANIZAÇÃO, PLANEAMENTO E REALIZAÇÃO DE CORRIDAS DE BICICLETAS; ORGANIZAÇÃO, PLANEAMENTO E REALIZAÇÃO DE COMBATES DE BOXE; ORGANIZAÇÃO, PLANEAMENTO E REALIZAÇÃO DE CORRIDAS DE BARCOS; ORGANIZAÇÃO, PLANEAMENTO E REALIZAÇÃO DE TORNEIOS OU COMPETIÇÕES DE GOLFE PROFISSIONAIS; NENHUM DOS REFERIDOS SERVIÇOS SE DESTINA OU SE RELACIONA COM HARDWARE E SOFTWARE PARA JOGOS DE CASINO, SALÕES DE JOGOS, NEM MÁQUINAS DE JOGO, DE BINGO, SLOT MACHINES OU MÁQUINAS AUTOMÁTICAS DE LOTARIA E DE VIDEOLOTARIA».

662819. – PEDIDO LIMITADO A: (CLASSE 41) «SERVIÇOS UNIVERSITÁRIOS; SERVIÇOS DE REPORTAGEM; SERVIÇOS DE CONFERÊNCIAS; SERVIÇOS DE GRAVAÇÃO; SERVIÇOS DE EDUCAÇÃO».

663083. – SUPRIMIDOS OS PRODUTOS DA CLASSE 09.

664895. – PEDIDO LIMITADO A: (CLASSE 25) «FATOS DE BANHO; BIQUÍNIS».

666588. – SUPRIMIDOS OS SERVIÇOS DA CLASSE 36.

Pedidos e Avisos de Deferimento de Revalidação

Processo	Data do pedido de revalidação	Data de despacho de deferimento	Requerente / titular	Observações
419473	2021.07.14	2021.07.16	TIMELINK - PLANEAMENTO E GESTÃO DE CONSTRUÇÃO, LDA.	
607389	2021.07.14	2021.07.16	RICARDO MANUEL DE SÁ NUNO	
612827	2021.07.14	2021.07.16	RAUL MIGUEL AMARAL ZARCO VINAGRE	
619049	2021.07.14	2021.07.16	LISBON LUX BRANDS - CONCEITO DE MODA E OUTROS SERVIÇOS, LDA	
621264	2021.07.14	2021.07.16	MUNICÍPIO DE SANTARÉM	
621321	2021.07.14	2021.07.16	SOUNDBOOKING, LDA	
625615	2021.07.14	2021.07.16	MARIANA SOFIA SIMÕES ALMEIDA BRANDÃO	
625756	2021.07.14	2021.07.16	CASA AGRÍCOLA HORTA OSÓRIO, S.A.	
626600	2021.07.14	2021.07.16	EDUARDO MANUEL FERNANDES JACINTO	

REGISTO INTERNACIONAL DE MARCAS

Concessões

Processo	Data do registo	Data do despacho	Nome do 1º requerente/titular	País resid.	Classes (Nice)	Observações
1551914-E1	2020.12.17	2021.07.16	MIDEA GROUP CO., LTD.	CN	07 11	
1568910	2020.08.24	2021.07.16	NORDIC TRADING GROUP OY	FI	32	
1569393	2020.09.28	2021.07.16	HEBEI JUAO BIOTECHNOLOGY CO., LTD	CN	40	
1570854	2020.10.11	2021.07.16	FUJIAN DEHUA HENGXIN CRAFT CO.,LTD.	CN	21	
1571222	2020.09.08	2021.07.16	HPC HEALTHLINE UK LIMITED	GB	10	
1571316	2020.07.27	2021.07.16	OBSSHCHESTVO S OGRANICHENNOY OTVETSTVENNOSTYU ZHAMSO	RU	18 25 35	
1571531	2020.11.06	2021.07.16	GAO JUNTAO	CN	09	
1571802	2020.10.27	2021.07.16	LIYANG SIFANG STAINLESS STEEL PRODUCTS CO., LTD.	CN	06	
1572394	2020.11.30	2021.07.16	LOTTE CHEMICAL CORPORATION	KR	01 17 19	
1572677	2020.12.08	2021.07.16	GAMBRO LUNDIA AB	SE	10	

REGISTO DE LOGÓTIPOS

Pedidos

De acordo com o artigo 286.º do Código da Propriedade Industrial, a seguir se publicam os pedidos de registo de logótipos; da data de publicação do presente aviso começa a contar-se o prazo de dois meses para a apresentação de reclamações de quem se julgar prejudicado pela eventual concessão dos mesmos, em conformidade com o artigo 17.º do mesmo Código.

- (210) **52451** **LOG**
 (220) 2021.06.21
 (730) **PT RURAL VILLAS HOTEL LDA**
 (512) 55111 HOTÉIS COM RESTAURANTE
 HOTELARIA, RESTAURAÇÃO; 93192 - CENTRO HIPICO.
 (591) AZUL ORIENTAL #17A19A; CIDRA #94C11F
 (540)



(531) 2.9.1 ; 5.1.6 ; 7.1.8 ; 29.1.3



(531) 14.7.9

- (210) **52507** **LOG**
 (220) 2021.06.30
 (730) **PT MEDIFILANIS- COMÉRCIO DE ARTIGOS MÉDICOS, LDA.**
 (512) 47740 COMÉRCIO A RETALHO DE PRODUTOS MÉDICOS E ORTOPÉDICOS, EM ESTABELECIMENTOS ESPECIALIZADOS
 COMÉRCIO A RETALHO DE PRODUTOS MÉDICOS E ORTOPÉDICOS, EM ESTABELECIMENTOS ESPECIALIZADOS.
 (591)
 (540)

- (210) **52508** **LOG**
 (220) 2021.06.30
 (730) **PT MEDIFILANIS- COMÉRCIO DE ARTIGOS MÉDICOS, LDA.**
 (512) 47740 COMÉRCIO A RETALHO DE PRODUTOS MÉDICOS E ORTOPÉDICOS, EM ESTABELECIMENTOS ESPECIALIZADOS
 COMÉRCIO A RETALHO DE PRODUTOS MÉDICOS E ORTOPÉDICOS, EM ESTABELECIMENTOS ESPECIALIZADOS.
 (591)
 (540)



(531) 18.1.19

(210) **52509** **LOG**

(220) 2021.06.30

(730) **PT MEDIFILANIS- COMÉRCIO DE
ARTIGOS MÉDICOS, LDA.**

(512) 47740 COMÉRCIO A RETALHO DE PRODUTOS
MÉDICOS E ORTOPÉDICOS, EM
ESTABELECIMENTOS ESPECIALIZADOS
COMÉRCIO A RETALHO DE PRODUTOS MÉDICOS E
ORTOPÉDICOS, EM ESTABELECIMENTOS
ESPECIALIZADOS.

(591)

(540)



Me&filanis
Comércio de Artigos Médicos, Lda

(531) 2.1.94 ; 18.1.20 ; 27.3.2

(210) **52511** **LOG**

(220) 2021.06.30

(730) **PT MEDIFILANIS- COMÉRCIO DE
ARTIGOS MÉDICOS, LDA.**

(512) 47740 COMÉRCIO A RETALHO DE PRODUTOS
MÉDICOS E ORTOPÉDICOS, EM
ESTABELECIMENTOS ESPECIALIZADOS
COMÉRCIO A RETALHO DE PRODUTOS MÉDICOS E
ORTOPÉDICOS, EM ESTABELECIMENTOS
ESPECIALIZADOS.

(591)

(540)



Medifilanis
ASSISTÊNCIA TÉCNICA

(531) 14.7.9

Concessões

Processo	Data do registo	Data do despacho	Nome do 1º requerente/titular	País resid.	Observações
51967	2021.07.12	2021.07.12	COMETIL - COMÉRCIO DE EQUIPAMENTO TÉCNICO INDUSTRIAL, S.A.	PT	
52053	2021.07.16	2021.07.16	RUBIS ENERGIA PORTUGAL, S.A.	PT	

Recusas

Processo	Data do pedido	Data da recusa	Nome do 1º requerente/titular	País resid.	Observações
51723	2021.02.19	2021.07.13	ODISSEIACARMIM, UNIPESSOAL, LDA	PT	arts. 209.º n.º 1 al. c); 288.º n.º 1 al. c); 229.º n.º 8; 287.º do cpi.
51754	2021.02.24	2021.07.12	MEMORY RITUALS - UNIPESSOAL LDA	PT	art. 289.º n.º 1 al. d); 229.º n.º 5; 287.º do cpi.
51774	2021.02.28	2021.07.12	MARIANA MATOS PEREIRA	LU	art. 289.º n.º 1 al. d); 229.º n.º 5; 287.º do cpi.

Renovações

N.ºs 24 089, 25 154 e 25 312.

Caducidades por falta de pagamento de taxa

Processo	Data do registo	Data da caducidade	Nome do 1º requerente/titular	País resid.	Observações
22424	2011.01.13	2021.07.13	JOÃO DINIS RODRIGUES PINTO	PT	
22430	2011.01.13	2021.07.13	PRONTO A VESTIR BRITOS, LDA.	PT	
22431	2011.01.13	2021.07.13	INPLAZA - INVESTIMENTOS IMOBILIÁRIOS E TURÍSTICOS, S.A.	PT	
22436	2011.01.13	2021.07.13	ISG - INSTITUDO DE SAÚDE DE GAIA, LDA.	PT	
22526	2011.01.13	2021.07.13	CRISTIANO PEREIRA DA SILVA	PT	
22527	2011.01.13	2021.07.13	ANTÓNIO PEDRO DE SÁ LEAL	PT	
22533	2011.01.13	2021.07.13	FRANCISCA JOSILEIDA PEREIRA DOS SANTOS	PT	

Averbamentos**Transmissões**

Processo	Data do averbamento	Antigo requerente/titular	País resid.	Atual requerente/titular	País resid.	Observações
18154	2021.06.28	SUAVECEL - INDÚSTRIA TRANSFORMADORA DE PAPEL, S.A.	PT	GHOST - CORPORATE MANAGEMENT, S.A.	PT	

Outros averbamentos (artigo 29.º)

Processo	Data do averbamento	Nome do 1º requerente/titular	País resid.	Observações
17430	2021.07.15	JOAQUIM SOUSA RODRIGUES	PT	RENÚNCIA À COTITULARIDADE, POR PARTE DE SUSANA DA SILVA DIAS, NOS TERMOS DO PREVISTO PELO ART. 37º DO CÓDIGO DA PROPRIEDADE INDUSTRIAL.

Renúncias

Processo	Data do registo	Data da renúncia	Nome do 1º requerente/titular	País resid.	Observações
24447	2011.08.29	2021.07.14	EDNA MARINA TEIXEIRA PIMENTÃO	PT	

AGENTES OFICIAIS DE PROPRIEDADE INDUSTRIAL

(Os Agentes Oficiais da Propriedade Industrial, como tal reconhecidos pelo Instituto Nacional da Propriedade Industrial, podem promover actos e termos do processo sem necessidade de juntar procuração).

Jorge Cruz

- Cartório: Rua Vitor Cordon, 10-A – 1249-103 LISBOA
- Tel.: 21 3475020 – Fax: 21 3421885 e 21 3424583
- E-mail: jorgecruz@jpcruz.pt
- Web: www.jpereiradacruz.pt

João Mascarenhas de Vasconcelos

- Cartório: Av. Duque D'Ávila, 32-1º – 1000-141 LISBOA
- Tel.: 21 3547763 – Fax: 21 3560486
- E-mail: geral@fdnovaes.com

António João Coimbra da Cunha Ferreira

- Cartório: Av. 5 de outubro, 146 - 7º Andar - 1050-061 LISBOA
- Tel.: 21 3241530 – Fax: 21 3422446 e 21 3476656
- E-mail: marcpat@agcunhaferreira.pt
- Web: www.agcunhaferreira.pt

João Pereira da Cruz

- Cartório: Rua Vitor Cordon, 10-A – 1249-103 LISBOA
- Tel.: 21 3475020 – Fax: 21 3421885 e 21 3424583
- E-mail: joaopcruz@jpcruz.pt
- Web: www.jpereiradacruz.pt

Vitor Hugo Ramalho da Costa França

- Cartório: Av. Duque D'Ávila, 32 - 1º – 1000-141 LISBOA
- Tel.: 21 3547574 – Fax: 21 3528473 e 21 35511 03
- E-mail: costa.franca@netcabo.pt

Jorge Afonso Cruz

- Cartório: Rua Vitor Cordon , 10-A – 1249-103 LISBOA
- Tel.: 21 3475020 – Fax: 21 3421885 e 21 3424583
- E-mail: jorgeacruz@jpcruz.pt
- Web: www.jpereiradacruz.pt

Marta Burnay da Costa Pessoa Bobone

- Cartório: Travessa do Jardim à Estrela, 28 – 1350-186 LISBOA
- E-mail: bobone@zonmail.pt

Maria Silvina Vieira Pereira Ferreira

- Cartório: Av. Casal Ribeiro, 50 - 3º, 1000-093 LISBOA
- Tel.: 21 3815050 – Fax: 21 3831150/21 381 33 93
- E-mail: sferreira@clarkemodet.com.pt

Maria Eugénia Martinez

- Cartório: Rua Vitor Cordon, 10-A – 1249-103 LISBOA
- Tel.: 21 3475020 – Fax: 21 3421885 e 21 3424583
- E-mail: mariaeugeniamartinez@jpcruz.pt
- Web: www.jpereiradacruz.pt

Maria do Rosário May Pereira da Cruz

- Cartório: Av. Duque d' Ávila, 66, 7º - 1050-083 LISBOA
- Tel.: 21 387 69 61 - Fax: 21 387 75 96
- E-mail: furtado@furtado.pt

Nuno Cruz

- Cartório: Rua Vitor Cordon , 10-A – 1249-103 LISBOA
- Tel.: 21 3475020 – Fax: 21 3421885 e 21 3424583
- E-mail: nunocruz@jpcruz.pt
- Web: www.jpereiradacruz.pt

Raquel da Costa França

- Cartório: Av. Duque D'Ávila, 32 – 1º – 1000-141 LISBOA
- Tel.: 21 3547574 – Fax: 21 3528473 e 21 3551103
- E-mail: costa.franca@netcabo.pt

António José Pissarra Dias Machado

- Cartório: Av. 5 de outubro, 146 - 7º - 1050-061 LISBOA
- Tel.: 21 3241530 – Fax: 21 3422446 e 21 3476656
- E-mail: marcpat@agcunhaferreira.pt
- Web: www.agcunhaferreira.pt

José Eduardo de Sampaio

- Cartório: Rua do Salitre, 195 – 1269-063 LISBOA
- Tel.: 21 3841300 – Fax: 21 3875775
- E-mail: jedc@jedc.pt
- Web: www.jedc.pt

João Carlos Sardiña de Barros

- Cartório: Rua Rodrigo da Fonseca, 72 – 3º Esq. - 1250-193 LISBOA
- Tel.: 213863466
- E-mail: gmr@magalhaes-adv.pt

Francisco de Novaes C. B. S. Atayde

- Cartório: Av. Duque D'Ávila, 32 – 1º – 1000-141 LISBOA
- Tel.: 21 3547763 e 21 3155038 – Fax: 21 3560486
- E-mail: geral@fdnovaes.com

Isabel Carvalho Franco

- Cartório: Rua do Salitre, 195 – 1269-063 LISBOA
- Tel.: 21 3841300 – Fax: 21 3875775
- E-mail: isabel.franco@jedc.pt
- Web: www.jedc.pt

Álvaro Albano Duarte Catana

- Cartório: Avenida Marquês de Tomar, 44 - 6º - 1069 - 229 LISBOA
- Tel.: 217 613 490 – Fax: 217 613 499
- E-mail: alvaro.duarte@aduarateassoc.com
- Web: www.aduarateassoc.com

José Eduardo Dinis de Carvalho

- Cartório: Rua do Salitre, 195 – 1269-063 LISBOA
- Tel.: 21 3841300 – Fax: 21 3875775
- E-mail: jedc@jedc.pt
- Web: www.jedc.pt

Fernando António Ferreira Magno

- Cartório: Av. 5 de outubro, 146 - 7º Andar - 1050-061 LISBOA
- Tel.: 21 3241530 – Fax: 21 3422446 e 21 3476656
- E-mail: marcpat@agcunhaferreira.pt
- Web: www.agcunhaferreira.pt

António Côrte-Real

- Cartório: Rua Castilho, 167. 2º - 1070-050 LISBOA
- Tel.: 21 7801963 e 21 7801966 – Fax: 21 7975813
- E-mail: sgcr@sgcr.pt
- Web: www.sgcr.pt

José Luís Arnaut

- Cartório: Rua Castilho, 50, 1250-071 LISBOA
- Tel.: 21 0958100 – Fax: 21 0958155
- E-mail: jarnaut@rpa.pt

José Motta Veiga

- Cartório: Rua João Penha, 10 – 1250-131 LISBOA
- Tel.: 21 3882659 e 21 3841120 – Fax: 21 3873752
- E-mail: mottaveiga@mail.telepac.pt
- Web: www.marcaonline.pt

Pedro da Silva Alves Moreira

- Cartório: Rua Dom Francisco Manuel de Melo, nº 15 - 3º, 1070-085 LISBOA
- Tel.: 21 3907373 – Fax: 21 3978754
- E-mail: mail@rcf.pt
- Web: www.rcf.pt

João Luís Garcia

- Cartório: Rua Castilho, 167. 2º - 1070-050 LISBOA
- Tel.: 21 7801963 e 21 7801966 – Fax: 21 7975813
- E-mail: sgcr@sgcr.pt
- Web: www.sgcr.pt

Manuel António Durães da Conceição Rocha

- Cartório: Lagoas Park - Edifício 7, 1º Piso – 2740-244 PORTO SALVO
- Tel.: 21 1224726
- E-mail: info.portugal@herrero.pt

Gonçalo de Magalhães Moreira Rato

- Cartório: Rua Rodrigo da Fonseca, 72 – 3º Esq, 1250-193 LISBOA
- Tel.: 21 3875201 - Fax: 21 3875200
- E-mail: gmr@magalhaes-adv.pt

José Raúl de Magalhães Simões

- Cartório: Rua Castilho, 167. 2º - 1070-050 LISBOA
- Tel.: 21 7801963 e 21 7801966 – Fax: 21 7975813
- E-mail: sgcr@sgcr.pt
- Web: www.sgcr.pt

Maria das Dores Marques Banheiro Meira

- Cartórios: Rua Quirino da Fonseca, 29 – 5º Esq. – 1000-251 LISBOA e Av. Luísa Todi, 277, 2º, E-1 – 2900-452 SETÚBAL
- Tel.: 21 8436250 e 265 540240 – Fax: 21 8436251 e 265 540241
- E-mail: tecnimarca@gmail.com
- Web: www.tecnimarca.pt e www.tecnimarca.com

Martim Luís Gomes de Araújo de Arantes e Oliveira

- Cartório: Rua do Patrocínio, 94 – 1399-019 LISBOA
- Tel.: 21 3907373 – Fax: 21 3978754
- E-mail: rcf@rcf.pt

Dina Maria Martins Pereira Soares

- Cartório: Av. 5 de outubro, 146 - 7º Andar - 1050-061 LISBOA
- Tel.: 21 3241530 – Fax: 21 3422446 e 21 3476656
- E-mail: marcpat@agcunhaferreira.pt
- Web: www.agcunhaferreira.pt

Carmen Cristina Martins Garcia de Pina Alcobia Galinha

- Cartório: Avenida Ressano Garcia nº 6 R/c. Esq. - 1070-237 LISBOA
- Tel.: +351 213 712 737 - Fax:+351 213 874 726
- E-mail: carmenpina@sapo.pt

Ana Maria Ferreira Pereira da Silva Veiga

- Cartório: Rua Ator Chaby Pinheiro, 5 A - 2795-060 LINDA A VELHA
- Tel.: 914930808
- E-mail: apsilvaveiga@netcabo.pt

Luís Silva Carvalho

- Cartório: Rua Vitor Cordon, 10-A, – 1249-103 LISBOA
- Tel.: 21 3475020 – Fax: 21 3421885 e 21 3424583
- E-mail: lsc@jpcruz.pt
- Web: www.jpereiradacruz.pt

Alberto Canelas

- Cartório: Rua Vitor Cordon , 10-A – 1249-103 LISBOA
- Tel.: 21 3475020 – Fax: 21 3421885 e 21 3424583
- E-mail: acanelas@jpcruz.pt
- Web: www.jpereiradacruz.pt

César Manuel de Bessa Monteiro

- Cartório: Av. Infante D. Henrique, 26 - 1149-096 LISBOA
- Tel.: 21 723 18 00 – Fax: 21 723 1899
- E-mail: bessa.monteiro@abreuadvogados.com
- Web: www.abreuadvogados.com

Paulo Alexandre Pinto Correia Rodrigues da Graça

- Cartório: Av. Almirante Reis, 104 - 5º – 1150-022 LISBOA
- Tel.: 21 8110051 – Fax: 21 8141605
- E-mail: paulo.graca-82931@advogados.oa.pt

Miguel Camargo de Sousa Eiró

- Cartório: Av. Fontes Pereira de Melo, 15 – 7º – 1050-115 LISBOA
- Tel.: 21 3160324 – Fax: 21 3150826
- E-mail: miguel.eiro@mail.telepac.pt

Elsa Maria Martins Barreiros Amaral Canhão

- Cartório: Rua Dom Francisco Manuel de Melo, nº 15 - 3º, 1070-085 LISBOA
- Tel.: 21 3907373 – Fax: 21 3978754
- E-mail: mail@rcf.pt
- Web: www.rcf.pt

Joaquim Maria Calado Marques

- Cartório: Av. Álvares Cabral, 47 - R/C - 1250-015 LISBOA
- Tel.: 21 381 46 40 – Fax: 21 381 46 41
- E-mail: jcaladomarques@esc-advogados.pt

José António dos Reis Martinez

- Cartório: Rua Vitor Cordon, 30 –1º – 1200-484 LISBOA
- Tel.: 21 3473860 – Fax: 21 3473548
- E-mail: jamartinez.advogados@esc-advogados.com

Ana Teresa Pulido

- Cartório: R. Braamcamp, 90 -3º – 1250-052 LISBOA
- Tel.: 936792055
- E-mail: anateresa.pulido@nga.pt
- Web: www.nga.pt

Vera Araújo Arnaut

- Cartório: Av. Eng Duarte Pacheco, Torre 2, 9.º - Sala 3. – 1070 – 102 LISBOA
- Tel.: 21 384 01 97/8 – Fax: 21 384 01 99
- E-mail: vera.araujo@notarios.pt

Luísa Guerreiro

- Cartório: Rua Raul Proença, 3 - 2820-478 CHARNECA DA CAPARICA
- Tel: 21 821 23 47
- E-mail: luisague@netcabo.pt
- Web: www.lguerreiro.com

Olga Maria Rocha da Cruz Landim

- Cartório: Av. Casal Ribeiro, 50 - 3º, 1000-093 LISBOA
- Tel.: 21 3815050 e 21 3815054 – Fax: 21 3831150 e 21 3813393
- E-mail: info@clarkemodet.com.pt

Paulo Pelayo de Sousa

- Cartório: Rua de Sá da Bandeira, 706 – 6º. Dto.– 4000-432 PORTO
- Tel.: 22 2046120 – Fax: 22 2080728
- E-mail: geral@arlindodesousa.pt

Pedro Pelayo de Sousa

- Cartório: Rua de Sá da Bandeira, 706 – 2º. Esq. – 4000-432 PORTO
- Tel.: 22 2009106 (3 linhas) – Fax: 222080728
- E-mail: marpat@esoterica.pt

Pedro Manuel Branco da Cruz

- Cartório: Av. Duque de Loulé, 1 – 7º Esq. – 1050-085 LISBOA
- Tel.: 21 3535233 – Fax: 21 3535259
- E-mail: lex@cruzadvogados.com

Vítor Luís Ribeiro Cardoso

- Cartório: Rua Jaime Cortesão, nº 62 - 2910-538 SETÚBAL
- Tel.: 265 233 158 - TLM: 937250536 - Fax: 265 233 158
- E-mail: marcasetpatentes@ribeirocardoso.com

Abel Dário Pinto de Oliveira

- Cartório: Rua Nossa Senhora de Fátima, 419 - 3º - Frente - 4050-428 PORTO
- Tel.: 22 600 80 94 e 22 016 02 04 – Fax: 22 600 80 95
- E-mail: geral@ampporto.com

Alexandra Maria Viegas Costa Paixão

- Cartório: Av. António Augusto de Aguiar, nº 148, 4C e 5C - 1069-019 LISBOA
- Telemóvel: 919830742
- E-mail: fastfiling@fast-filing.com

Ana Bárbara Emauz de Melo Portugal de Sampaio

- Cartório: Rua do Salitre, 195 – 1269-063 LISBOA
- Tel.: 21 3841300 – Fax: 21 3875775
- E-mail: ana.sampaio@jedc.pt
- Web: www.jedc.pt

Ana Maria Gonçalves Fidalgo

- Cartório: Av. Casal Ribeiro, 50 - 3º, 1000-093 LISBOA
- Tel.: 21 3815050 – Fax: 21 3831150
- E-mail: afidalgo@clarkemodet.com.pt

Anabela Teixeira de Carvalho

- Cartório: Edifício Net - Rua de Salazares, n.º 842 - 4149-002, PORTO
- Tel.: 220028916 - Fax: 225322066
- E-mail: anabela.carvalho@patents.pt
- Web: <http://patentree.eu/>

António Jorge Mateus Andrade

- Cartório: Av. Infante D. Henrique, 26 - 1149-096 LISBOA
- Tel.: 21 7231800 - Fax: 21 7231899
- E-mail: antonio.andrade@abreuadvogados.com
- Web: www.abreuadvogados.com

Bruno Braga da Cruz

- Cartório: Rua Castilho, 67, 1º 1250-068 LISBOA
- Tel.: (+351) 213 849441 - Fax: (+351) 213 849449
- E-mail: brunobragadacruz-127791@adv.oa.pt
- Web: <https://www.glawyers.eu/>

Carla Maria Santos Pinheiro

- Cartório: Edifício Oceanus - Avenida da Boavista, 3265 - 3º andar, Escr. 3.4 – 4100-137 PORTO
- Tel.: 22 5323340 – Fax: 22 5323349
- E-mail: cpinheiro@clarkemodet.com.pt

Cláudia Pimenta Monteiro de Medina Barbosa Xara-Brasil Nogueira

- Cartório: Av. Maria Helena Vieira da Silva, 40, 1º Dto.– 1750-184 LISBOA
- Tm.: 96 297 25 10
- E-mail: cxarabrasil@gmail.com

Cristina Antónia de Almeida Carvalho

- Cartório: Rua do Salitre, 195 – 1269-063 LISBOA
- Tel.: 21 3841300 – Fax: 21 3875775
- E-mail: cristina.carvalho@jedc.pt
- Web: www.jedc.pt

Filipe Teixeira Baptista

- Cartório: Avenida Álvares Cabral, n.º 47, r/c - 1250-015 LISBOA
- Tel.: 211 914 169 - Fax: 211 914 166
- E-mail: filipe.baptista@bma.com.pt
- Web: www.bma.com.pt

Gonçalo de Melo Portugal Saluce de Sampaio

- Cartório: Rua do Salitre, 195 – 1269-063 LISBOA
- Tel.: 21 3841300 – Fax: 21 3875775
- E-mail: goncalo.sampaio@jedc.pt
- Web: www.jedc.pt

Gonçalo Maria Cabral da Cunha Ferreira

- Cartório: Av. Duarte Pacheco, 37 R/C Dtº – 2780-216 OEIRAS
- Tel.: 916093424
- E-mail: goncalo@cfadvogados.com

Gonçalo Santos da Cunha de Paiva e Sousa

- Cartório: Rua dos Bacalhoeiros, 4 – 1100-070 LISBOA
- Tel.: 218 823 990– Fax: 218 823 997
- E-mail: goncalo.sousa@gastao.eu
- Web: www.gastao.eu

Inês de Carvalho Simões

- Cartório: Rua Vitor Cordon , 10-A – 1249-103 LISBOA
- Tel.: 21 3475020/30 – Fax: 21 3421885 e 21 3424583
- E-mail: inessimoes@jpcruz.pt
- Web: www.jpereiradacruz.pt

João M. Pimenta

- Cartório: Rua Vitor Cordon, 10-A – 1249-103 LISBOA
- Tel.: 21 3475020/30 – Fax: 21 3421885 e 21 3424583
- E-mail: joaopimenta@jpcruz.pt
- Web: www.jpereiradacruz.pt

João Sardinha

- Cartório: Rua Vitor Cordon , 10-A – 1249-103 LISBOA
- Tel.: 21 3475020/30 – Fax: 21 3421885 e 21 3424583
- E-mail: joaosardinha@jpcruz.pt
- Web: www.jpereiradacruz.pt

João Paulo Sena Mioludo

- Cartório: Rua Com Francisco Manuel de Melo, 21 - 1070-085 LISBOA
- Tel.: 963075786
- E-mail: joao.mioludo@srslegal.pt

Luís Gonçalo Moura Cavaleiro de Ferreira

- Cartório: Av. Álvares Cabral, 47, 1º – 1250-015 LISBOA
- Tel.: 213 806 530 – Fax: 213 806 531
- E-mail: cavaleiro.ferreira@leonelalves.com

Marco Alexandre Gomes da Silva Pires de Sousa

- Cartório: Rua Quinta do Monte, 96 - 1º Dtº - 4805-151 CALDAS DAS TAIPAS
- Tel. 936954610 – Fax: 253471946
- E-mail: marcopires.sousa-9680p@adv.oa.pt

Maria do Carmo Ferreira Fernandes Simões

- Cartório: Av. Duque de Ávila, 66, 7º - 1050 - 083 LISBOA
- Tel.: 21 3876961 – Fax: 21 3877596
- E-mail: furtado@furtado.pt

Maria Manuel Ramos Lucas

- Cartório: Praça de Portugal n.º. 7C - 1ºD - 2910-640 SETÚBAL
- Tel.: 265 228685 – Fax: 265 228637
- E-mail: mmlucas@marquesmarcas.com

Maria Teresa Delgado

- Cartório: Lagoas Park - Edifício 7, 1º Piso – 2740-244 PORTO SALVO
- Tel.: 21 1224726
- E-mail: tdelgado@herrero.pt

Miguel Adolfo Coelho Quintans

- Cartório: Rua Sousa Martins, 10 – 1050-218 LISBOA
- Tel.: 21 0958109 – Fax: 21 0958155
- E-mail: miguel.quintans@cms-rpa.com
- Web: www.rpa.pt

Ricardo Souto Soares Henriques

- Cartório: Av. Infante D. Henrique, 26 – 1149-096 LISBOA
- Tel.: 21 7231800 – Fax: 21 7231899
- E-mail: ricardo.henriques@abreuadvogados.com
- Web: www.abreuadvogados.com

Teresa Colaço Dias

- Cartório: Av. Duque de Ávila, 66, 7º- 1050-083 LISBOA
- Telef.: 351 21 387 69 61 - Fax: 351 21 387 75 96
- E-mail: teresa.dias@furtado.pt
- Web: www.furtado.pt

Teresa Maria Ferreira Pereira da Silva Garcia

- Cartório: R. Soldados da Índia, 72 – 1400-340 LISBOA
- Tel.: 21 3017086
- E-mail: garcia.teresa@netcabo.pt

Paulo Jorge Monteverde Plantier Saraiva Maia

- Cartório: Av. Álvares Cabral, 47 - 1º - 1250-015 LISBOA
- Tel.: 213 806 530 - Fax: 213 806 531
- E-mail: paulo.monteverde@bma.com.pt
- Web: www.bma.com.pt

Águeda Silva

- Cartório: Rua 4 de Outubro, 821 - 4810-485 GUIMARÃES
- E-mail: aguedasilva@gmail.com

Ana Bela Ferreira

- Cartório: Rua Castilho, 167 - 2º - 1070-050 LISBOA
- Tel.: 217801963 – Fax: 217975813
- E-mail: sgcr@sgcr.pt
- Web: www.sgcr.pt

Margarida Martinho do Rosário

- Cartório: Rua dos Bacalhoeiros, 4 - 1100-070 LISBOA
- Tel.: 218823990 – Fax: 218823997
- E-mail: gcf@gastao.eu
- www.gastao.eu

Ana Rita Vilhena

- Cartório: Rua Vitor Cordon, 10-A – 1249-103 LISBOA
- Tel.: 21 3475020 – Fax: 21 3421885 e 21 3424583
- E-mail: anaritavilhena@jpcruz.pt
- Web: www.jpereiradacruz.pt

António Trigueiros de Aragão

- Cartório: Rua Dom Francisco Manuel de Melo, nº 15 - 3º, 1070-085 LISBOA
- Tel.: 213907373 – Fax: 213978754
- E-mail: mail@rcf.pt

Carmina Cardoso

- Cartório: Largo de São Carlos, 3 - 1200-410 LISBOA
- Tel.: 213583620 – Fax: 213159434
- E-mail: c.cardoso-183171@adv.oa.pt.

Elsa Guilherme

- Cartório: Rua José Bento Costa, n. 7 2ºesq.– 2710-428 SINTRA
- Tel.: 963246886
- E-mail: elsagui76@gmail.com

Filipe Pedro

- Cartório: Rua Varela Silva, 3 - 2º Dto. - 2730-233 BARCARENA
- E-mail: filipedro@netcabo.pt

Francisca Ferreira Pinto

- Cartório: Av. da República, 25 - 1º - 1050-186 LISBOA
- Tel.: 213821200 – Fax: 213877109
- E-mail: francisca.ferreira.pinto@garrigues.com / gcf@garrigues.com

Hugo Monteiro de Queirós

- Cartório: Av. Fontes Pereira de Melo, 43 - 1050-119 LISBOA
- Tel.: +351 213 197 311 – Tlm: +351 934 301 498
- E-mail: hugo.monteiroqueiros@plmj.pt
- Web: www.plmj.com

Isabel Bairrão

- Cartório: Avenida da República, 25 - 1º - 1050-196 LISBOA
- Tel.: 213800910 – Fax: 213877109
- E-mail: isabel.bairrao@garrigues.com

Joana da Mata

- Cartório: Rua Bernardo Lima, 3 - 1150-074 LISBOA
- Tel.: 213566400 – Fax: 213566488
- E-mail: joanamata@rsa-advogados.pt

João Jorge

- Cartório: Rua Dom Francisco Manuel de Melo, nº 15 - 3º, 1070-085 LISBOA
- Tel.: 213907373 – Fax: 213978754
- E-mail: mail@rcf.pt

João Pedro Fazendeiro

- Cartório: Av. Marquês de Tomar, 44 - 6º - 1069-229 LISBOA
- Tel.: 217613490 – Fax: 217613499
- E-mail: jp.fazendeiro@aduarteassoc.com

Jorge Faustino

- Cartório: Rua Dom Francisco Manuel de Melo, nº 15 - 3º, 1070-085 LISBOA
- Tel.: 213907373 – Fax: 213978754
- E-mail: mail@rcf.pt

José de Novaes e Ataíde

- Cartório: Av. Duque D'Ávila, 32 - 1º - 1000-141 LISBOA
- Tel.: 213547763 – Fax: 213560486
- E-mail: geral@fdnovaes.com

Lídia Neves

- Cartório: Av. Engenheiro Duarte Pacheco, 7, r/c - 1070-100 LISBOA
- Tel.: 21 78148 00 – Fax: 21 781 48 02
- E-mail: lidia.neves@mirandalawfirm.com

Lourenço de Sampaio

- Cartório: Rua do Salitre, 195 - 1269-063 LISBOA
- Tel.: 213841300 – Fax: 213875775
- E-mail: lourenco.sampaio@jedc.pt

Luís Humberto Ferreira

- Cartório: Edifício Net - Rua de Salazares, n.º 842 - 4149-002, PORTO
- Tel.: 220028916 - Fax: 225322066
- E-mail: luis.ferreira@patents.pt
- Web: <http://patentree.eu/>

Joana Fialho Pinto

- Cartório: Av. 5 de outubro, 146 - 7º Andar - 1050-061 LISBOA
- Tel.: 213241530 – Fax: 213422446
- E-mail: marcpat@agcunhaferreira.pt

Maria Cruz Garcia

- Cartório: Av. Casal Ribeiro, 50, 3º Andar – 1000-093 LISBOA
- Tel.: 91 145 26 59
- E-mail: mcruzgarcia@clarkemodet.com.pt
- Web: www.clarkemodet.com

Mário Castro Marques

- Cartório: Rua António Cardoso, 235, 6º Drt Frt, 4150-081 PORTO
- Tel.: 91 9107557
- E-mail: mariocastromarques@gmail.com

Marisa Coimbra

- Cartório: Rua Dom Francisco Manuel de Melo 21, 1070-085 LISBOA
- Tel.: 21 313 2000 – Fax: 21 313 2001
- E-mail: mail@rcf.pt
- Web: www.srslegal.pt/pt/

Nuno Lourenço

- Cartório: Lusoworld II A25. Rua Pé de Mouro 2710-144 SINTRA
- Tel.: 21 1395721 – Fax: 21 1946681
- E-mail: nuno.lourenco@today.patents.com
- Web: www.todaypatents.com

Rodolfo Condessa

- Cartório: Rua Cidade de Rabat, 31 - 8º Esq. - 1500-159 LISBOA
- Tel.: 966712005
- E-mail: rodolfo.condessa@gmail.com

Rui Duarte Catana

- Cartório: Av. Marquês de Tomar, 44 - 6º - 1069-229 LISBOA
- Tel.: 217613490 – Fax: 217613499
- E-mail: rui.catana@aduarateassoc.com
- Web: www.aduarateassoc.com

Rui Moreira de Resende

- Cartório: Rua Bernardo Lima, 3 - 1150-074 LISBOA
- Tel.: 213566400 – Fax: 213566488
- E-mail: ruiresende@rsa-advogados.pt

Sandra Martins Pinto

- Cartório: Praça General Humberto Delgado, n.º 267 3º Andar Salas 1 /2, 4000-288 PORTO
- Tel.: 222012603 – Fax: 222012605
- E-mail: smp@sgcr.pt
- Web: www.sgcr.pt

Teresa Luísa Catarino Fernandes Gingeira Martins

- Cartório: Edifício Net - Rua de Salazares, n.º 842 - 4149-002, PORTO
- Tel.: 220028916 - Fax: 225322066
- E-mail: teresa.martins@patents.pt
- Web: <http://patentree.eu/>

Vasco Stillwell D'Andrade

- Cartório: Rua Castilho, 165 - 1070-050 LISBOA
- Tel.: 213817400 – Fax: 213826629
- E-mail: vsandrade@mlgts.pt

Vera Correia Alves

- Cartório: Rua Bernardo Sequeira, 78 - 1º Sala M - 4710-359 BRAGA
- Tel.: 253609330 – Fax: 253609311 – Tlm: 919285011
- E-mail: veracorreialves@nadv.pt

Ana Sofia Dinis Chaves

- Cartório: Rua Luis Gonzaga, Edificio Phoenix Garden, 7º andar H, MACAU
- Tel.: 00853 66591201
- E-mail: chaves.anasofia@gmail.com

Ália Mohamade Amadá

- Cartório: Rua Leopoldo de Almeida Nº 1 - 3º A, 1750-137 LISBOA
- E-mail: alia.amada-360741@adv-est.oa.pt

Rita Milhões

- Cartório: Zona Industrial Sapec Bay, Av do Rio Tejo, Lote 4 - 2910-440 SETÚBAL
- Tel.: 265721099
- E-mail: ritamilhoes-21212l@adv.oa.pt

Daniel Reis Nobre

- Cartório: Alameda dos Oceanos, 41K-21, Parque das Nações – 1990-207 LISBOA
- Tel.: 213 150 970 - Fax: 213 531 352
- E-mail: portugal@inventacom
- Web: www.inventa.pt

Tiago Reis Nobre

- Cartório: Alameda dos Oceanos, 41K-21, Parque das Nações – 1990-207 LISBOA
- Tel.: 213 150 970 - Fax: 213 531 352
- E-mail: portugal@inventacom
- Web: www.inventa.pt

David Cardoso

- Cartório: Avenida Defensores de Chaves, 36, 1.º Direito, 1000-119 LISBOA
- Tel.: 218758322 – Fax: 255134816
- E-mail: dc@legalwest.eu

Ágata Pinho

- Cartório: Av. Sidónio Pais, n.º 379, Piso 1, sala 1.14, Ed. HOECHST - 4100-486 BOAVISTA, PORTO
- Tel.: 220167495 – Fax: 226092487
- E-mail: agatapinho@jpcruz.pt
- Web: www.jpereiradacruz.pt

Ana Eugénio

- Cartório: Rua António Enes 18-3D - 1050-025 LISBOA
- E-mail: aeugenio.ana@gmail.com

Ana M. Sebastião

- Cartório: Rua Vitor Cordon , 10-A – 1249-103 LISBOA
- Tel.: 21 3475020/30 – Fax: 21 3421885 e 21 3424583
- E-mail: anamsebastiao@jpcruz.pt
- Web: www.jpereiradacruz.pt

Cátia Ribeiro

- Cartório: Praça de Portugal n.º 7C - 1.ºD - 2910-640 SETÚBAL
- Tel.: 265 228 685 - Fax: 265 228 637
- E-mail: catia@marquesmarcas.com
- Web: www.marquesmarcas.com

Joana Dez-Réis Grilo

- Cartório: Rua de Campolide n.º 164 D, 1070-029 LISBOA
- Tel.: 934954388
- E-mail: joana.grilo@protectdata.pt

Luís Caixinhas

- Cartório: Alameda dos Oceanos, 41K-21, Parque das Nações - 1990-207 LISBOA
- Tel.: 213 150 970 - Fax: 213 531 352
- E-mail: portugal@inventacom.com
- Web: www.inventacom.pt

Ricardo Abrantes

- Cartório: Av. Casal Ribeiro, 50 - 3.º, 1000-093 LISBOA
- Tel.: 213815050 - Fax: 212831150
- E-mail: rabrantes@clarkemodet.com.pt

Patrícia Marques

- Cartório: Associação Empresarial da Região de Leiria, Av. Bernardo Pimenta, sala 9, 2404-010 LEIRIA
- Tel.: 916810463 / 244024415
- E-mail: patriciamarques@jpcruz.pt
- Web: www.jpereiradacruz.pt

Márcia Martinho da Rosa

- Cartório: Rua Rodrigo da Fonseca, n.º 82, 1.º Dt.º, 1250-193 LISBOA
- Tel.: 213714940 - Fax: 213882635
- E-mail: marcia.rosa@pra.pt

Madalena Barradas

- Cartório: Av. 5 de Outubro, 176, 5.º Esq., 1050-063 LISBOA
- Tel.: 21 7931143 - Fax: 21 7931144
- E-mail: madalena_barradas@hotmail.com

Luís Teixeira

- Cartório: Rua Públia Hortênsia de Castro, nº 1, 2º A - 1500-518 LISBOA
- E-mail: teixeira.luismanuel@gmail.com

Manuel Cunha Ferreira

- Cartório: Av. 5 de outubro, 146 - 7º Andar - 1050-061 LISBOA
- Tel.: 213241530 - Fax: 213476656 / 213422446
- E-mail: manuel.cunhaferreira@agcunhaferreira.pt

Ana Fazendeiro

- Cartório: Av. das Forças Armadas, nº 125 - 12º - 1600-079 LISBOA
- Tel.: 217231800 - Fax: 217231899
- E-mail: ana.fazendeiro@abreuadvogados.com

Vítor Palmela Fidalgo

- Cartório: Alameda dos Oceanos, 41K-21, Parque das Nações – 1990-207 LISBOA
- Tel.: 213 150 970 - Fax: 213 531 352
- E-mail: vfidalgo@inventacom.com
- Web: www.inventa.pt

Sérgio Coimbra Henriques

- Cartório: Av de Berna, 30 - 3º A, 1050-148 LISBOA
- Tel.: 211 64 99 99
- E-mail: sergiocoimbrahenriques@gmail.com

Filipa Lopes Galvão

- Cartório: Rua Professor Simões Raposo, nº 5, 4º B - 1600-660 LISBOA
- E-mail: filipa.galvao@eyesee.pt

Jorge Manuel Vaz Machado

- Cartório: Av. da Boavista, Ed. Oceanus, nº 3265 - 3º Andar, Escr. 3.4 - 4100-137 PORTO
- Tel.: 225323340 - Fax: 225323344
- E-mail: jmachado@clarkemodet.com.pt

Vera Albino

- Cartório: Alameda dos Oceanos, 41K-21, Parque das Nações – 1990-207 LISBOA
- Tel.: 213 150 970 - Fax: 213 531 352
- E-mail: portugal@inventacom.com
- Web: www.inventa.pt

Maria João Pereira

- Cartório: Avenida Comendador Silva Araújo, Ap. 30 - 4796-908 VILA DAS AVES
- Tel.: 252874627
- E-mail: mariabaltarpereira@gmail.com

Mário Marques

- Cartório: Avenida 5 de Outubro, nº 10 - 1º - 1050-056 LISBOA
- Tel.: 216081027
- E-mail: mmarques@level-up.pt

Isaura Monteiro

- Cartório: Rua do Centro Comunitário, Lote 96, nº 8 - 8135-154 ALMANCIL
- Tel.: 933462947
- E-mail: isaura.monteiro@gmail.com

Ana Rita Remígio

- Cartório: Edifício Net, Rua de Salazares 842 - 4149-002 PORTO
- Tel.: 225322064 - Fax: 225322066
- E-mail: ana.remigio@patents.pt
- Web: www.patents.pt

Daniela Dinis

- Cartório: Rua da Fé n.º 10 Casal do Rato 1675-313 PONTINHA
- Tel.: 961294016
- E-mail: danielamdinis-456421@adv.oa.pt

Luís Pinto Monteiro

- Cartório: Av. da Liberdade, 224 - 1250-148 LISBOA
- Tel.: 213197300 - Fax: 213197319
- E-mail: luis.pintomonteiro@plmj.pt

Cláudia Freixinho Serrano

- Cartório: Rua Vitor Cordon , 10-A - 1249-103 LISBOA
- Tel.: 213475020 - Fax: 213421885
- E-mail: claudiaserrano@jpcruz.pt

David Marques

- Cartório: Avenida Cova dos Vidros, Lote 2570 - 2975-333 QUINTA DO CONDE
- E-mail: davidmtfmarques@gmail.com

Filipe Funenga

- Cartório: Vågsgaten, 43, 4306 SANDNES NO
- Tel.: (+47) 908 77 808
- E-mail: filipe.funenga@patent.no

Inês Monteiro Alves

- Cartório: Alameda dos Oceanos, 41K-21, Parque das Nações – 1990-207 LISBOA
- Tel.: 213150970 - Fax: 213531352
- E-mail: ialves@inventia.com

Mariana Bernardino Ferreira

- Cartório: Av. Álvares Cabral, 47 - 1.º - 1250-015 LISBOA
- Tel.: 213806530 - Fax: 213806531
- E-mail: mariana.ferreira@bma.com.pt
- Web: www.bma.pt

Patrícia Lima

- Cartório: Instituto Superior Técnico, Avenida Rovisco Pais - 1049-001 LISBOA
- E-mail: patriciamlima@hotmail.com

Rita Mendonça

- Cartório: Rua Castilho, 167, 2º - 1070-050 LISBOA
- Tel.: 217 801 963 – Fax: 217 975 813
- E-mail: sgcr@sgcr.pt
- Web: www.sgcr.pt

Rui do Nascimento Gomes

- Cartório: Rua Vitor Cordon, 10-A - 1249-103 LISBOA
- Tel.: 213475020 - Fax: 213421885
- E-mail: ruigomes@jpcruz.pt
- Web: www.jpereiradacruz.p

Vasco Rosa Dias

- Cartório: Est. Beira nº 176, 5º A - 3030-173 COIMBRA
- Tel.: 963312134
- E-mail: vasco.rosa.dias@gmail.com

Joana Piriquito Santos

- Cartório: Rua D. Luís I, n.º 28 1200-151 LISBOA
- Tel.: 213113400 - Fax: 213113406
- E-mail: jcs@vda.pt

Sónia Mota Maia

- Cartório: Alameda da Quinta de Sto. António, nº 1 - Núcleo 1 - 2º E - 1600-675 LISBOA
- Tel.: 217160190 - Fax: 213244665
- E-mail: info@ip-smm.com

Pedro Bacelar

- Cartório: Estrada da Chainha, Lote 6, Nº163 R/C - 7005-198 ÉVORA
- Tel: 266040468 e 919654760 - Fax: 266040948
- E-mail: pedro.espanca@gmail.com

Miguel Antunes de Resende

- Cartório: Avenida de São Pedro nº 31 Monte Estoril - 2765-446 ESTORIL
- Tel: 910583778
- E-mail: miguelantunesderesende@gmail.com

Luís Sommer Ribeiro

- Cartório: Rua dos Bacalhoeiros, 4 - 1100-070 LISBOA
- Tel: 218823990 - Fax: 218823997
- E-mail: luis.ribeiro@gastao.eu

João Pereira Cabral

- Cartório: Alameda dos Oceanos, 41, K21, Parque das Nações - 1990-207 LISBOA
- Tel: 213150970 - Fax: 213531352
- E-mail: jcabral@inventacom
- Web: www.inventa.pt

João Francisco Sá

- Cartório: Alameda dos Oceanos, 41, K21, Parque das Nações - 1990-207 LISBOA
- Tel: 213150970 - Fax: 213531352
- E-mail: jfsa@inventacom
- Web: www.inventa.pt

Sousa Ribeiro

- Cartório: Av. Álvares Cabral, n.º 47, 1.º andar - 1250-015 LISBOA
- Tel: 213806530 - Fax: 213806531
- E-mail: sousaribeiro-46899p@adv.oa.pt

Evangelino Marques Ribeiro

- Cartório: Praça de Portugal n.º 7C - 1.ºD - 2910-640 SETÚBAL
- Tel: 265228685 e 932573091 - Fax: 265228637
- E-mail: marquesribeiro@marquesmarcas.com
- Web: www.marquesmarcas.com

Diogo Xavier Santos

- Cartório: Rua Castilho, 167, 2.º Andar - 1070-050 LISBOA
- Tel: 217801963 e 912628247 - Fax: 217975813
- E-mail: dxs@sgcr.pt
- Web: www.sgcr.pt

Saulo Chanoca

- Cartório: Rua Artilharia Um, n.º 51, Páteo Bagatela, Edifício 1, 4.º Andar - 1250-137 LISBOA
- Tel: 211554330 e 935274353
- E-mail: schanoca@bas.pt

Lígia Gata

- Cartório: Av. Dr. Mário Moutinho, Lt 1519, 7.º Esq. - 1400-136 LISBOA
- Tel: 213011684
- E-mail: ligiajata007@gmail.com
- Web: www.megaingenium.eu

Manuel Bastos Moniz Pereira

- Cartório: Rua dos Bacalhoeiros 4, 1100-070 LISBOA
- Tel: 218823990 - Fax: 218823997
- E-mail: manuel.pereira@gastao.eu
- Web: www.gastao.eu

Ana Neves

- Cartório: Rua Dr. Bernardino Machado, n.º 30A, Vale Milhaços, 2855-437 CORROIOS
- Tel: 936256546
- E-mail: anaisabelneves@gmail.com

Ana Plácido Martins

- Cartório: Rua Feliciano de Castilho, 92, 4150-PORTO
- Tel: 965 062 738
- E-mail: anamartins.adv@outlook.com

André Sarmento

- Cartório: Rua Damião de Góis, n.º 56, 4.º Andar, apt. 43, 4050-221 PORTO
- Tel: 223 751 032
- E-mail: andrevsarmento@gmail.com

Miguel Vaz Serra

- Cartório: Avenida 5 de outubro, n.º 146, 7.º Andar, 1050-061 LISBOA
- Tel: 917169727- Fax: 213422446
- E-mail: miguel.vazserra@agcunhaferreira.pt

Leila Teixeira

- Cartório: Rua 19, 231, 1.º Andar, 4500-256 ESPINHO
- Tel: 935254856
- E-mail: leilateixeiraa@gmail.com

Cristina de Castro

- Cartório: Rua António Sérgio, 49 - 3º Esq. - 6300-665 GUARDA
- Tel: 965028903
- E-mail: cristinacastro@ipg.pt

Mariana Belo de Oliveira

- Cartório: Rua Domingos Ferreira Pinto Basto, nº 45, 3830 -176 ÍLHAVO - AVEIRO
- Tel: 914913442
- E-mail: marianabelooliveira@gmail.com

Natacha Batista

- Cartório: Rua 9 de Março, nº 63, Cajados - 2965-505 ÁGUAS DE MOURA
- Tel: 916187637
- E-mail: anatachabatista@gmail.com

Raquel Antunes

- Cartório: Rua Vitor Cordon, 10A – 1249 -103 LISBOA
- Tel.: 21 3475020
- E-mail: raquelantunes@jpcruz.pt
- Web: www. jpereiradacruz.pt

Sofia Rebelo Ladeira

- Cartório: Rua Ana de Castro Osório, nº 4 - 5º B– 1500-039 LISBOA
- Tel.: 969267585
- E-mail: ladeira.sofia@gmail.com

Adriana Esteves

- Cartório: Av. Casal Ribeiro, 50 - 3º andar – 1000-093 LISBOA
- Tel.: 213815050 – Fax: 212831150
- E-mail: aesteves@clarkemodet.com.pt

Cláudia Tomás Pedro

- Cartório: Avenida Duque de Ávila, n.º 46, 6.º – 1050-083 LISBOA
- Tel.: 213408600 Tlm: 966478360
- E-mail: cpedro@ga-p.com

Diana Pereira

- Cartório: Alameda dos Oceanos, 41, K21, Parque das Nações – 1990-207 LISBOA
- Tel.: 213150970/1 – Fax: 213531352
- E-mail: dpereira@inventacom.com

Inês Sequeira

- Cartório: Alameda dos Oceanos, 41, K21, Parque das Nações – 1990-207 LISBOA
- Tel.: 918860596
- E-mail: isequiera@inventacom.com

Joel David Rodrigues

- Cartório: Rua Escola do Futebol, n.º 11, 1.º dto. – 8700-258 OLHÃO
- Tel.: 961 108 500
- E-mail: jdcruzrodrigues@gmail.com

Inês Guerra

- Cartório: Rua Castilho, 167 - 2º - 1070-050 LISBOA
- Tel.: 217801963 - Fax: 217975813
- E-mail: sgcr@sgcr.pt
- Web: www.sgcr.pt

Luísa Azevedo Soares Rodrigues

- Cartório: Rua António da Silveira, 131 - 2765-300 ESTORIL
- Tel.: 914431158
- E-mail: marialuisa.rodrigues@gmail.com

Marina Ciriani

- Cartório: Estrada Paço do Lumiar, Campus do Lumiar 1649-038 LISBOA
- Tel.: 935933071
- E-mail: ciriani.marinar@gmail.com

Miguel Bibe

- Cartório: Alameda dos Oceanos, 41, K21, Parque das Nações - 1990-207 LISBOA
- Tel.: 918759849
- E-mail: mbibe@inventacom.com

Tiago Andrade

- Cartório: Rua Vitor Cordon, 10-A - 1200-442 LISBOA
- Tel.: 213475020
- E-mail: tiagoandrade@jpcruz.pt
- Web: www.jpereiradacruz.pt

Cláudia Alexandra Maia do Couto

- Cartório: Av. Casal Ribeiro, 50 - 3º andar - 1000-093 LISBOA
- Tlm: 934785837
- E-mail: claudia.amcouto@gmail.com

Cristina Maria Sanches Simões de Faria

- Cartório: Rua António Livramento, n.º3, -5ºC 1600-371 LISBOA
- Tel: 960290166
- E-mail: csdefaria@gmail.com

Diogo de Almeida Antunes

- Cartório: Alameda dos Oceanos 41 K 21-1991-207 LISBOA
- Tel. 21 3150970 - Tlm: 925835323
- E-mail: dantunes@inventacom.com

Dulce de Fátima Varandas de Almeida Andrade

- Cartório: Edifício Net - Rua de Salazares, n.º 842 - 4149-002, PORTO
- Tel.: 220028916 - Fax: 225322066
- E-mail: dulce.varandas@patents.pt
- Web: <http://patentree.eu/>

Filipa João da Gama Franco Marques Pereira

- Cartório: Rua Victor Cordon, n.º 10 - A - 1249-103 LISBOA
- Tlm.: 910075582
- E-mail: filipapereira@jpcruz.pt

Inês Duarte Tavares

- Cartório: Alameda dos Oceanos, 41K-21, Parque das Nações - 1990-207 LISBOA
- Tel.: 213150970 - Fax: 213531352
- E-mail: itavares@inventia.com
- Web: www.inventia.pt

Joana Alves Coelho

- Cartório: Praça General Humberto Delgado, 267 - 3º salas 1 e 2 - 4000-288 PORTO
- Tel.: 222012603 - Fax: 222012605
- E-mail: jac@sgcr.pt
- Web: www.sgcr.pt

Miguel Filipe Duarte

- Cartório: Av. Casal Ribeiro, 50 – 3º andar, 1000-093 LISBOA
- Tel.: +351 213815050
- E-mail: mduarte@clarkemodet.com.pt

Vera Lúcia Faria Viola Gonçalves

- Cartório: Rua Dr. Herminio Laborinho, nº 13 - 2500-214 CALDAS DA RAINHA
- Tel.: 914287287
- E-mail: vera.viola.goncalves@gmail.com

PROCURADORES AUTORIZADOS

(Os Procuradores Autorizados são pessoas singulares que, não sendo Agentes Oficiais da Propriedade Industrial, podem praticar actos e termos do processo, juntando, para o efeito, procuração simples e com poderes especiais para cada processo)

Artur Almeida Pinto Furtado da Luz

- Cartório: Rua da Madalena, 214 – 4º – 1100-325 LISBOA
- Tel.: 21 8870657 – Fax: 21 8879714
- E-mail: abpatentiena@mail.telepac.pt

Carlos António dos Santos Rodrigues

- Cartório: Rua da Madalena, 214 – 4º – 1100-325 LISBOA
- Tel.: 21 8870657 – Fax: 21 8879714
- E-mail: abpatentiena@mail.telepac.pt

Ruy Pelayo de Sousa

- Cartório: Rua de Sá da Bandeira, 706 – 6º Dtº. – 4000-432 PORTO
- Tel.: 22 2046120 (3 linhas) – Fax: 22 2080728
- E-mail: geral@arlindodesousa.pt

Carmen Ferreira Furtado da Luz de Oliveira e Silva

- Cartório: Rua Sousa Martins, N.º 10 - 7º – 1050-218 LISBOA
- Tel.: 21 3876961 – Fax: 21 3877596
- E-mail: furtado.marcas@netcabo.pt

Luís Reinaldo de Oliveira e Silva

- Cartório: Rua Maria Pia, 20 - 3º Dto. – 1350-208 LISBOA
- Tel.: 21 3951814 – Fax: 21 3951842
- E-mail: publamarca@iol.pt

Carlos Eugénio Reis Nobre

- Cartório: Alameda dos Oceanos, 41K-21, Parque das Nações – 1990-207 LISBOA
- Tel.: 213 150 970 - Fax: 213 531 352
- E-mail: portugal@inventa.com
- Web: www.inventa.pt

Maria Margarida Gomes Sanches Nunes

- Cartório: Av. António José Gomes, 60 - B - 1º E, Apartado 175 – 2801-902 ALMADA
- Tel.: 21 2744129 e 21 2768069 – Fax: 21 2740012
- E-mail: guimarque@guimarque.pt

José Roger Pimenta Rodrigues

- Cartório: Praça Francisco Sá Carneiro, 3 – 4º - Apartado 2874 – 1000-159 LISBOA CODEX
- Tel. 21 8461705 – Fax 21 8478686