

# BOLETIM DA PROPRIEDADE INDUSTRIAL

Nº 2026/06/30 (124/2026)

30 de junho de 2026

## Sumário

Aviso.....	2
Códigos .....	2
<b>PATENTES DE INVENÇÃO .....</b>	<b>6</b>
Pedidos - BBCA/1A.....	6
Concessões - FG4A.....	8
Patentes europeias vigentes em Portugal - FG4A.....	9
Recusas - FC4A .....	10
Pedidos e Avisos de Deferimento de Revalidação - NF3A .....	11
<b>MODELOS DE UTILIDADE .....</b>	<b>12</b>
Recusas - FC4K.....	12
<b>DESENHOS OU MODELOS .....</b>	<b>13</b>
Pedidos - BB/CA1Y .....	13
Concessões - FG4Y.....	16
Pedidos e Avisos de Deferimento de Revalidação - NF4Y .....	17
<b>REGISTO NACIONAL DE MARCAS.....</b>	<b>18</b>
Pedidos .....	18
Concessões .....	40
Recusas.....	43
Renovações .....	44
Caducidades por falta de pagamento de taxa .....	45
Averbamentos.....	48
Declarações de caducidade.....	49
Desistências.....	50
Renúncias.....	51
Outros Atos.....	52
<b>REGISTO INTERNACIONAL DE MARCAS .....</b>	<b>53</b>
Concessões .....	53
<b>REGISTO DE LOGÓTIPOS .....</b>	<b>54</b>
Pedidos .....	54
Concessões .....	56
Recusas.....	57
Renovações .....	58
Caducidades por falta de pagamento de taxa .....	59
<b>AGENTES OFICIAIS DE PROPRIEDADE INDUSTRIAL.....</b>	<b>60</b>
<b>PROCURADORES AUTORIZADOS .....</b>	<b>82</b>

## Aviso

À matéria publicada no presente Boletim são aplicáveis as disposições do Código da Propriedade Industrial.

## Códigos

### Códigos das rubricas (St. 17 OMPI)

Títulos de propriedade industrial:

- A — Patente de invenção.
- K — Modelo de utilidade.
- L — Modelo industrial.
- Q — Desenho industrial.
- Y — Desenho ou modelo.
- 1 — Pedido não examinado.
- 3 — Pedido examinado sem pesquisa.
- 4 — Pedido examinado com pesquisa.

Publicação:

BB — Publicação de pedidos e correspondente disponibilização dos documentos ao público, para consulta ou fornecimento de cópias, a pedido.

Oposição:

- CA — Fase de oposição.

Procedimento de concessão:

- FA — Desistências.
- FC — Recusas.
- FF — Concessão provisória.
- FG — Concessão; Registo; Estatuto legal; Licenças.
- GA — Transformação de pedido de título de propriedade industrial.
- PC — Transmissão.
- PD — Mudanças de identidade/sede.
- QB — Licenças concedidas e registadas.

Correções; outros:

- HK — Retificações.
- HZ — Requerimentos indeferidos.

Caducidade dos direitos de propriedade industrial:

- MA — Renúncias.
- MM — Caducidades.

Manutenção dos direitos de propriedade industrial:

- NF — Revalidações.

Outras decisões:

RL — Despachos proferidos por sentença alterando despacho anterior.

### Lista dos Códigos INID — Identificação Numérica Internacional de Dados Bibliográficos (Normas St. 9, St. 60, St. 80 OMPI)

Patentes, Modelos de Utilidade, Certificados Complementares de Proteção, Desenhos ou Modelos:

- (11) Número de pedido.
- (19) Organismo emissor, país.
- (22) Data do pedido.
- (28) Número de objetos de um pedido múltiplo.
- (30) Data, país e número de prioridade.
- (43) Data de publicação de pedido não examinado.
- (44) Data de publicação de pedido examinado.
- (51) Classificação internacional:
  - A, U — Int. Cl. 7;
  - L, Q, Y — LOC (8).
- (54) Título em português.
- (55) Reprodução fotográfica do desenho ou modelo.
- (57) Resumo e desenho da invenção/descrição do desenho ou modelo.
- (71) Requerente, nacionalidade, profissão, morada.
- (72) Inventor(es)/autor(es).

Marcas, Nomes e Insignias de Estabelecimento, Logótipos, Denominações de Origem e Indicações Geográficas, Recompensas:

- (210) Número de pedido.
- (220) Data do pedido.
- (300) Data, país e número de prioridade.
- (441) Data de publicação do pedido não examinado.
- (442) Data de publicação do pedido examinado.
- (511) Lista de produtos ou serviços segundo a Classificação Internacional de Nice [NCL (8)].
- (512) Classificação Nacional e/ou lista de produtos ou serviços.
- (531) Descrição dos elementos figurativos das marcas segundo a Classificação Internacional de Viena [CFE (5)].
- (540) Reprodução do sinal.
- (550) Indicação do tipo de marca
- (551) Indicação de que a marca é coletiva, de certificação ou de associação.
- (561) Transliteração da marca.
- (566) Tradução da marca ou das palavras nela contidas.
- (591) Informações de cores reivindicadas.
- (730) Nome do requerente, nacionalidade, profissão, morada.

**Outros códigos**

MNA — Marca nacional.  
MCA — Marca Coletiva.  
MCC — Marca de Certificação ou de Garantia.  
NOM — Nome de estabelecimento.  
INS — Insignia de estabelecimento.  
LOG — Logótipo.  
DNO — Denominação de Origem Nacional.  
DOI — Denominação de Origem Internacional.  
IGR — Indicação Geográfica.  
RCS — Recompensa.

**Lista alfabética dos códigos de países,  
organizações intergovernamentais  
e outras entidades  
(Norma St. 3 OMPI)**

AD — Andorra.  
AE — Emirados Árabes Unidos.  
AF — Afeganistão.  
AG — Antígua e Barbuda.  
AI — Anguila.  
AL — Albânia.  
AM — Arménia.  
AN — Antilhas Holandesas.  
AO — Angola.  
AP — ARIPO — Organização Regional Africana da Propriedade Industrial.  
AR — Argentina.  
AT — Áustria.  
AU — Austrália.  
AW — Aruba.  
AZ — Azerbaijão.  
BA — Bósnia-Herzegovina.  
BB — Barbados.  
BD — Bangladesh.  
BE — Bélgica.  
BF — Burquina Faso.  
BG — Bulgária.  
BH — Barém.  
BI — Burundi.  
BJ — Benin.  
BM — Bermudas.  
BN — Brunei Darussalam.  
BO — Bolívia.  
BOIP — *Office* da Propriedade Intelectual do Benelux.  
BR — Brasil.  
BS — Baamas.  
BT — Butão.  
BV — Ilha Bouvet.  
BW — Botswana.  
BY — Bielo-Rússia.  
BZ — Belize.  
CA — Canadá.  
CD — República Democrática do Congo.  
CF — República Centro-Africana.  
CG — Congo.

CH — Suíça.  
CI — Costa do Marfim.  
CK — Ilhas Cook.  
CL — Chile.  
CM — Camarões.  
CN — China.  
CO — Colômbia.  
CR — Costa Rica.  
CU — Cuba.  
CV — Cabo Verde.  
CY — Chipre.  
CZ — República Checa.  
DE — Alemanha.  
DJ — Djibuti.  
DK — Dinamarca.  
DM — Dominica.  
DO — República Dominicana.  
DZ — Argélia.  
EA — EAPO — Organização Euro-Asiática de Patentes.  
EC — Equador.  
EE — Estónia.  
EG — Egipto.  
EH — Sara Ocidental.  
EM — EUIPO — Instituto da Propriedade Intelectual da União Europeia.  
EP — IEP — Instituto Europeu de Patentes.  
ER — Eritreia.  
ES — Espanha.  
ET — Etiópia.  
FI — Finlândia.  
FJ — Fiji.  
FK — Ilhas Malvinas.  
FO — Ilhas Faroé.  
FR — França.  
GA — Gabão.  
GB — Reino Unido.  
GC — Instituto de Patentes do Conselho de Cooperação dos Estados Árabes do Golfo (GCC).  
GD — Granada.  
GE — Geórgia.  
GG — Guernsey.  
GH — Gana.  
GI — Gibraltar.  
GL — Gronelândia.  
GM — Gâmbia.  
GN — Guiné.  
GQ — Guiné Equatorial.  
GR — Grécia.  
GS — Geórgia do Sul e as ilhas Sandwich do Sul.  
GT — Guatemala.  
GW — Guiné-Bissau.  
GY — Guiana.  
HK — Hong-Kong/China.  
HN — Honduras.  
HR — Croácia.  
HT — Haiti.  
HU — Hungria.  
IB — Secretaria Internacional da Organização Mundial da Propriedade Intelectual (OMPI).  
ID — Indonésia.  
IE — Irlanda.

IL — Israel.	NZ — Nova Zelândia.
IM — Ilha de Man.	OA — OAPI — Organização Africana da Propriedade Intelectual.
IN — Índia.	OM — Omã.
IQ — Iraque.	PA — Panamá.
IR — República Islâmica do Irão.	PE — Peru.
IS — Islândia.	PG — Papua Nova Guiné.
IT — Itália.	PH — Filipinas.
JE — Jersey.	PK — Paquistão.
JM — Jamaica.	PL — Polónia.
JO — Jordânia.	PT — Portugal.
JP — Japão.	PW — Palau.
KE — Quênia.	PY — Paraguai.
KG — Quirguistão.	QA — Quatar.
KH — Camboja.	QZ — Instituto Comunitário de Variedades Vegetais (CPVO).
KI — Quiribáti.	RO — Roménia.
KM — Comores.	RS — Sérvia.
KN — S. Kitts e Nevis.	RU — Federação Russa.
KP — República Popular Democrática da Coreia.	RW — Ruanda.
KR — República da Coreia.	SA — Arábia Saudita.
KW — Koweit.	SB — Ilhas Salomão.
KY — Ilhas Caimão.	SC — Seychelles.
KZ — Cazaquistão.	SD — Sudão.
LA — República Popular Democrática do Laos.	SE — Suécia.
LB — Líbano.	SG — Singapura.
LC — Santa Lúcia.	SH — Santa Helena.
LI — Listenstaina.	SI — Eslovénia.
LK — Sri Lanka.	SK — Eslováquia.
LR — Libéria.	SL — Serra Leoa.
LS — Lesoto.	SM — São Marinho.
LT — Lituânia.	SN — Senegal.
LU — Luxemburgo.	SO — Somália.
LV — Letónia.	SR — Suriname.
LY — Líbia.	ST — São Tomé e Príncipe.
MA — Marrocos.	SV — El Salvador.
MC — Mónaco.	SY — República Árabe da Síria.
MD — República da Moldávia.	SZ — Suazilândia.
ME — Montenegro.	TC — Ilhas Turcas e Caicos.
MG — Madagáscar.	TD — Chade.
MK — Ex-República Jugoslava da Macedónia.	TG — Togo.
ML — Mali.	TH — Tailândia.
MM — Myanmar (Birmânia).	TJ — Tajiquistão.
MN — Mongólia.	TL — Timor-Leste.
MO — Macau.	TM — Turquemenistão.
MP — Ilhas Marianas do Norte.	TN — Tunísia.
MR — Mauritânia.	TO — Tonga.
MS — Montserrat.	TR — Turquia.
MT — Malta.	TT — Trinidad e Tobago.
MU — Maurícias.	TV — Tuvalu.
MV — Ilhas Maldivas.	TW — Taiwan/China.
MW — Malavi.	TZ — República Unida da Tanzânia.
MX — México.	UA — Ucrânia.
MY — Malásia.	UG — Uganda.
MZ — Moçambique.	US — Estados Unidos da América.
NA — Namíbia.	UY — Uruguai.
NE — Níger.	UZ — Uzbequistão.
NG — Nigéria.	VA — Vaticano.
NI — Nicarágua.	VC — São Vicente e Granadinas.
NL — Holanda.	VE — Venezuela.
NO — Noruega.	VG — Ilhas Virgens (GB).
NP — Nepal.	VN — Vietname.
NPI — Instituto Nórdico de Patentes.	
NR — Nauru.	

VU — Vanuatu.  
WO — OMPI — Organização Mundial da  
Propriedade Intelectual.  
WS — Samoa.  
YE — Iémen.  
YU — Jugoslávia. (1)  
ZA — África do Sul.  
ZM — Zâmbia.  
ZW — Zimbábwe.

(1) O código YU foi retirado da lista, em Novembro de 2006. Até essa data identifica a ex-Jugoslávia, a Sérvia e o Montenegro.

## PATENTES DE INVENÇÃO

### Pedidos - BBKA/1A

A publicação dos pedidos de patentes de invenção a seguir indicados é efetuada nos termos do disposto no artigo 69.º do Código da Propriedade Industrial; da data de publicação do presente aviso começa a contar-se o prazo de dois meses para a apresentação de reclamações de quem se julgar prejudicado pela eventual concessão dos mesmos, nos termos do artigo 17.º do mesmo Código.

- |  |        |   |        |
|--|--------|---|--------|
| (11) <b>119944</b>   | (13) A | (11) <b>119945</b>  | (13) A |
| (22) 2024.12.30  |        | (22) 2024.12.30   |        |
| (30)   |        | (30)  |        |
| (71) PT UNIVERSIDADE DO PORTO  |        | (71) PT ENERGY DRAWING SYSTEMS  |        |
| (72) FERNANDO PEDRO FERNANDES PEREIRA<br>NUNO MANUEL MONTEIRO RAMOS  |        | (72) EMANUEL DOS SANTOS GONÇALVES   |        |
| (51) <b>Int. Cl.</b>   |        | (51) <b>Int. Cl.</b>  |        |
| <b>F24F 11/00 (2018.01) G01N 33/00 (2006.01)</b>   |        | <b>F03D 3/00 (2006.01) F03D 3/06 (2006.01) F03D 1/06 (2006.01)</b>  |        |
| (54) <b>DISPOSITIVO DE MONITORIZAÇÃO DA QUALIDADE AMBIENTAL INTERIOR</b>   |        | (54) <b>COMPONENTE AERODINÂMICO PARA ACOPLAR NAS PÁS DE TURBINAS EÓLICAS DE EIXO VERTICAL</b>   |        |
| (57) DESCREVE-SE UM DISPOSITIVO DE MONITORIZAÇÃO DA QUALIDADE AMBIENTAL INTERIOR (1). O DISPOSITIVO (1) COMPREENDE, PARA ALÉM DE PELO MENOS UM MÓDULO DE DETEÇÃO DE DADOS AMBIENTAIS (2) CONFIGURADO PARA GERAR DADOS AMBIENTAIS, PELO MENOS UM MÓDULO DE CONTROLO (3), INCLUINDO UM SENSOR DE MOVIMENTO (4), COMO UM SENSOR DE INFRAVERMELHOS PASSIVO. O MÓDULO DE CONTROLO (3) DO DISPOSITIVO (1) ESTÁ CONFIGURADO PARA GERAR DADOS DE CONTROLO, COM BASE PELO MENOS NOS DADOS RECOLHIDOS POR O PELO MENOS UM SENSOR DE MOVIMENTO (4), E PARA ATUAR UM MÓDULO DE DETEÇÃO DE DADOS AMBIENTAIS (2) PARA GERAR DADOS AMBIENTAIS, COM BASE NO NÚMERO DE INDIVÍDUOS OU PESSOAS EM PELO MENOS UM ESPAÇO CONFINADO. ESTA CONFIGURAÇÃO OTIMIZA A ATIVAÇÃO DE UM MÓDULO DE DETEÇÃO DE DADOS AMBIENTAIS (2) COM BASE NA OCUPAÇÃO DO ESPAÇO, REDUZINDO O CONSUMO E OS CUSTOS DE ENERGIA, E MINIMIZANDO A MANUTENÇÃO DO DISPOSITIVO. |        | (57) A INVENÇÃO REFERE-SE A UM COMPONENTE AERODINÂMICO DO TIPO LIFT PARA ACOPLAMENTO NO INTRADORSO DA PÁ, MAIS ESPECIFICAMENTE JUNTO AO BORDO DE FUGA DE PÁS DE TURBINAS EÓLICAS DE EIXO VERTICAL, CARACTERIZADO POR COMPREENDER UMA PRIMEIRA SECÇÃO (A), UMA SEGUNDA SECÇÃO (B) E UMA ZONA CENTRAL DE ENCAIXE (C) DAS REFERIDAS SECÇÕES ANTERIORES. EM CADA UMA DAS EXTREMIDADES DO COMPONENTE AERODINÂMICO ENCONTRA-SE UM ELEMENTO DE SUPORTE, DE FORMA RETANGULAR, ADAPTADO PARA FIXAR O REFERIDO COMPONENTE AO BORDO DE MAIOR COMPRIMENTO DE UMA PÁ DE UMA TURBINA VERTICAL. PREFERENCIALMENTE, A FIXAÇÃO DO COMPONENTE É CONSEGUIDA ATRAVÉS DE PARAFUSOS. A PRESENTE INVENÇÃO CONSEGUE UMA DIMINUIÇÃO DA FORÇA DE ARRASTO, DERIVADA DO ARCO QUE DESCREVE O EXTRADORSO DO PERFIL ALAR DO ELEMENTO AERODINÂMICO DO TIPO LIFT TER UMA AMPLITUDE DE 40°. O COMPONENTE AERODINÂMICO PERMITE AUMENTAR A FORÇA DE SUSTENTAÇÃO E, CONSEQUENTEMENTE, A PRODUÇÃO ENERGÉTICA. |        |

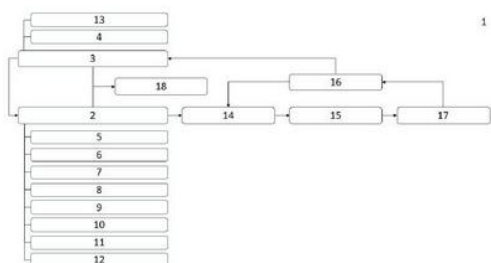

[Ver Fascículo Completo](#)

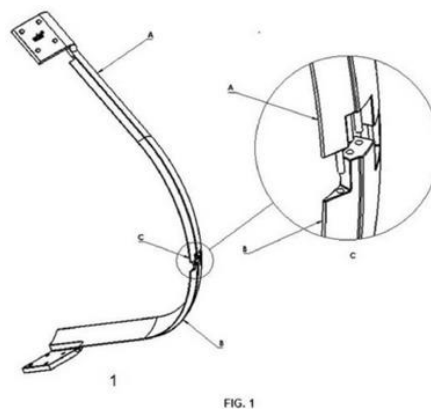

**Figura 1**

[Ver Fascículo Completo](#)

- (11) **119964** (13) A  
 (22) 2024.12.30  
 (30)  
 (71) PT **ALTICE LABS, S.A.**  
 (72) PEDRO ANTERO NUNES DE SOUSA PIRES  
 CARVALHIDO  
 JOÃO TIAGO RODRIGUES DOS SANTOS  
 GUERRINHA  
 MANUEL AGOSTINHO OLIVEIRA ROMEIRO  
 TIAGO SILVA VIEIRA  
 ANTÓNIO PEDRO PEREIRA DE ALMEIDA  
 RAMOS  
 (51) **Int. Cl.**  
**G02B 6/00 (2006.01)**  
 (54) **MÉTODO MELHORADO PARA NOMEAÇÃO DE CONDUTA DE MICRO FEIXES**  
 (57) A PRESENTE INVENÇÃO REFERE-SE A COMUNICAÇÕES DE REDE, ABORDANDO EXPLICITAMENTE A METODOLOGIA DE NOMEAÇÃO PARA MICRO CONDUTAS EM REDES DE FIBRA ATÉ CASA (FTTH). FTTH É UMA ARQUITETURA DE BANDA LARGA DE ALTA VELOCIDADE QUE EMPREGA FIBRA ÓTICA PARA LIGAR EDIFÍCIOS RESIDENCIAIS E COMERCIAIS, PROPORCIONANDO MAIOR ESCALABILIDADE E REDUÇÃO DE INTERRUPÇÕES NA INSTALAÇÃO UTILIZANDO MICRO CONDUTAS E CABOS DE FIBRA INSUFLADOS. AS MICRO CONDUTAS, NORMALMENTE FABRICADOS EM POLIETILENO DE ALTA DENSIDADE (HDPE), SÃO CONDUTAS PEQUENAS E FLEXÍVEIS CONCEBIDAS PARA ABRIGAR E PROTEGER CABOS DE FIBRA EM DIVERSOS AMBIENTES DE IMPLANTAÇÃO, INCLUINDO ÁREAS URBANAS, SUBURBANAS E RURAIS. DADA A IMPLANTAÇÃO EM LARGA ESCALA DE MICRO CONDUTAS EM REDES FTTH, O ESTABELECIMENTO DE UMA METODOLOGIA DE NOMEAÇÃO ROBUSTA E SISTEMÁTICA É ESSENCIAL PARA A GESTÃO ORGANIZADA DA REDE, MANUTENÇÃO EFICIENTE E ESCALABILIDADE CONTÍNUA. ESTAS ABORDAGENS GARANTEM QUE OS OPERADORES DE REDE PODEM IDENTIFICAR, RASTREAR E GERIR EFICIENTEMENTE AS MICRO CONDUTAS, FACILITANDO A INSTALAÇÃO, A RESOLUÇÃO DE PROBLEMAS E AS ATUALIZAÇÕES SIMPLIFICADAS EM ÁREAS DENSAMENTE POVOADAS. COM ESTA METODOLOGIA MELHORADA, OS OPERADORES PODEM TER UM NOME EFICIENTE PARA CONDUTAS DE MICRO FEIXES, MELHORANDO O PROJETO, A FIABILIDADE DA REDE E A EFICIÊNCIA OPERACIONAL, PERMITINDO IMPLEMENTAÇÕES DE FIBRA PREPARADAS PARA O FUTURO.

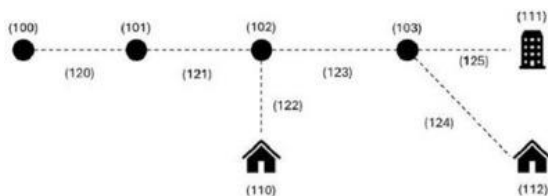

**Figura 1**

[Ver Fascículo Completo](#)

- (11) **119971** (13) A  
 (22) 2024.12.31  
 (30)  
 (71) PT **UNIVERSIDADE DO MINHO**  
 (72) NUNA GABRIELA LIMA DA COSTA  
 JOANA ISABEL DA COSTA ANTUNES  
 CARLA MANUELA PEREIRA MARINHO DA  
 SILVA  
 ANA MARIA MOREIRA FERREIRA DA  
 ROCHA  
 (51) **Int. Cl.**  
**G01N 27/30 (2006.01) A61B 5/145 (2006.01)**  
**A61B 5/00 (2006.01)**  
 (54) **DISPOSITIVO SENSOR ELETROQUÍMICO PARA DETEÇÃO DO NÍVEL DE ALCOOLÉMIA**  
 (57) DISPOSITIVO SENSOR ELETROQUÍMICO PARA DETEÇÃO DO NÍVEL DE ALCOOLÉMIA NUM FLUIDO BIOLÓGICO, QUE COMPREENDE: UM SUBSTRATO TÊXTIL; UMA CAMADA DE CONTACTOS ELÉTRICOS (1.1) DE UMA PRIMEIRA TINTA METÁLICA CONDUTORA APLICADA SOBRE O SUBSTRATO FORMANDO TRÊS CONTACTOS ELÉTRICOS (1.1); UMA CAMADA DE ELÉTRODO DE REFERÊNCIA (1.2) DE UMA SEGUNDA TINTA METÁLICA CONDUTORA APLICADA SOBRE O SUBSTRATO E SOBRE UM PRIMEIRO CONTACTO ELÉTRICO (1.1); UMA CAMADA DE ELÉTRODO DE TRABALHO (1.3) DE UMA TINTA CONDUTORA BASEADA EM CARBONO APLICADA SOBRE O SUBSTRATO E SOBRE UM SEGUNDO CONTACTO ELÉTRICO (1.1); UMA CAMADA DE ELÉTRODO AUXILIAR (1.4) DE UMA TINTA CONDUTORA BASEADA EM CARBONO APLICADA SOBRE O SUBSTRATO E SOBRE UM TERCEIRO CONTACTO ELÉTRICO (1.1); UMA CAMADA ISOLANTE (1.5) DE UMA TINTA NÃO CONDUTORA APLICADA SOBRE AS CAMADAS ANTERIORES PARA ISOLAR OS REFERIDOS CONTACTOS ELÉTRICOS NUMA REGIÃO DE CONTACTO COM O FLUIDO BIOLÓGICO; EM QUE A CAMADA DE ELÉTRODO DE TRABALHO (1.3) COMPREENDE NANOPARTÍCULAS METÁLICAS REATIVAS AO ETANOL OU SEUS DERIVADOS.

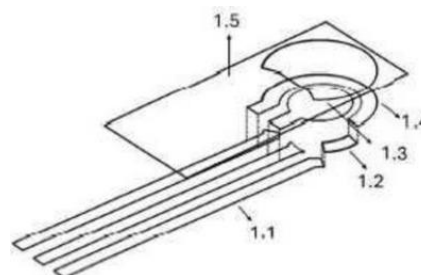

[Ver Fascículo Completo](#)

**Concessões - FG4A**

Processo	Início de vigência	Data do despacho	Nome do 1º requerente/titular	Pais resid.	Classificação principal	Observações
<u>117627</u>	2021.12.10	2026.06.25	SEBASTIÃO & MARTINS, S.A.	PT	<b>B65D 5/46</b> (2006.01)	nos termos do n.º1 do artigo 72º do cpi, o presente pedido sofreu alterações na fase de exame.

**Patentes europeias vigentes em Portugal - FG4A**

Processo	Início de vigência	Data do despacho	Nome do 1º requerente/titular	Pais resid.	Classificação principal	Observações
3810352	2019.06.20	2026.06.24	MCBAY, DAVID ALAN	US	<b>B21D 53/84</b> (2021.01)	ART. 84º DO C.P.I.:
3823631	2019.07.18	2026.06.24	ASTRAZENECA AB	SE	<b>A61K 31/70</b> (2021.01)	ART. 84º DO C.P.I.:
4391192	2022.11.30	2026.06.24	SINOMA LITHIUM BATTERY SEPARATOR (NINGXIANG) CO., LTD.	CN	<b>H01M 50/434</b> (2023.01)	ART. 84º DO C.P.I.:
4466101	2023.01.16	2026.06.24	UNIWERSYTET WARSZAWSKI	PL	<b>B01J 31/22</b> (2023.01)	ART. 84º DO C.P.I.:
4514889	2023.04.21	2026.06.25	MOMENTIVE PERFORMANCE MATERIALS GMBH	DE	<b>C08K 5/548</b> (2025.01)	ART. 84º DO C.P.I.:

**Recusas - FC4A**

Processo	Data do pedido	Data da recusa	Nome do 1º requerente/titular	Pais resid.	Classificação principal	Observações
121303	2026.04.08	2026.06.25	GEOATRIBUTO - CONSULTADORIA E INFORMAÇÃO PARA O PLANEAMENTO E ORDENAMENTO DO TERRITÓRIO, LDA	PT	<b>G06N 20/00</b> (2019.01)	recusado ao abrigo do disposto na alínea b) do nº1 do artigo 23º, com refª ao nº 5 do artº 67º do CPI

**Pedidos e Avisos de Deferimento de Revalidação - NF3A**

Processo	Data do pedido de revalidação	Data de despacho de deferimento	Requerente / titular	Observações
117610	2026.06.17	2026.06.17	PEEK HEALTH S.A.	

**MODELOS DE UTILIDADE****Recusas - FC4K**

Processo	Data do pedido	Data da recusa	Nome do 1º requerente/titular	País resid.	Classificação principal	Observações
12370	2025.01.17	2026.06.25	JOÃO ALBERTO PEREIRA DA SILVA	AO	<b>F24S 23/72</b> (2018.01)	recusado nos termos do nº 9 do artigo 132º, com referência à alínea a) do nº 1 do artigo 137º, do CPI.
12461	2026.02.12	2026.06.24	BRUNO MIGUEL GONÇALVES RODRIGUES	PT	<b>G16H 40/00</b> (2018.01)	recusado ao abrigo do disposto na alínea c) do nº1 do artigo 23º, com refª ao nº 5 do artº 129º do CPI.
12471	2026.03.06	2026.06.24	PAULO AFONSO MARQUES FRIAS	PT	<b>G16H 10/00</b> (2018.01)	recusado ao abrigo do disposto na alínea c) do nº1 do artigo 23º, com refª ao nº 5 do artº 129º do CPI.

## DESENHOS OU MODELOS

### Pedidos - BB/CA1Y

A publicação dos pedidos de desenhos ou modelos a seguir indicados é efetuada nos termos do artigo 188.º, n.º 1; da data de publicação do presente aviso começa a contar-se o prazo de dois meses para a apresentação de reclamações de quem se julgar prejudicado pela concessão dos mesmos, de acordo com o artigo 17.º, n.º 1 do Código da Propriedade Industrial.

- (11) **7590**  
 (22) 2026.06.18  
 (30)  
 (71) PT FILIPA MARQUES DA COSTA  
 (72) FILIPA MARQUES DA COSTA  
 (51) **LOC (10) CL. 32-01**  
 (54) **DESIGNS GRÁFICOS [BIDIMENSIONAIS];  
 PADRÕES DE SUPERFÍCIES; RELEVOS;  
 SÍMBOLOS GRÁFICOS**  
 (28) 1  
 (57) (55)



Figura 1.1



Figura 1.2

- (12) Y (71) FR CHANEL  
 (72) PATRICE LEGUEREAU  
 (51) **LOC (10) CL. 11-01**  
 (54) **COLARES [JOALHARIA]; ANÉIS**  
 (28) 3  
 (57) (55)

PRODUTO 1: O DESENHO CONSISTE NUMA GARGANTILHA DESTINADA A SER USADA NO PESCOÇO DO UTILIZADOR; A GARGANTILHA PODE SER AJUSTADA PARA SE ADAPTAR A DIFERENTES TAMANHOS DE PESCOÇO, VARIANDO A QUANTIDADE DE CORRENTE QUE PASSA PELO MECANISMO DE AJUSTE. PRODUTO 2: AS CARACTERÍSTICAS DISTINTIVAS DO DESENHO RESIDEM NA FORMA DE ANEL. PRODUTO 3: AS CARACTERÍSTICAS DISTINTIVAS DO DESENHO RESIDEM NA FORMA DE ANEL; AS LINHAS PONTILHADAS APRESENTADAS NAS REPRODUÇÕES 3.2, 3.3, 3.5 E 3.6 REPRESENTAM A PARTE NÃO REIVINDICADA NO PEDIDO DE REGISTO DO DESENHO EM QUESTÃO.

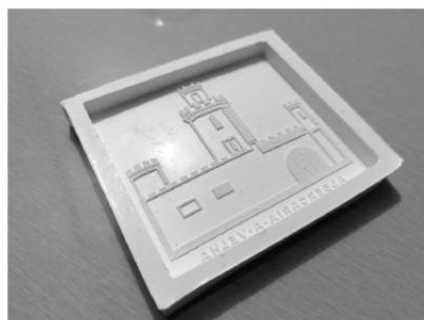

Figura 1.1



Figura 1.2

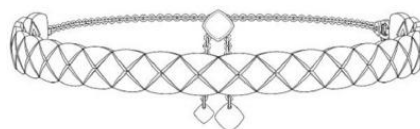

Figura 1.3



Figura 1.4



Figura 1.5

- (11) **7591**  
 (22) 2026.06.21  
 (30) 2025.12.29 WO D253125
- (12) Y



Figura 1.6



Figura 1.7



Figura 2.1



Figura 2.2

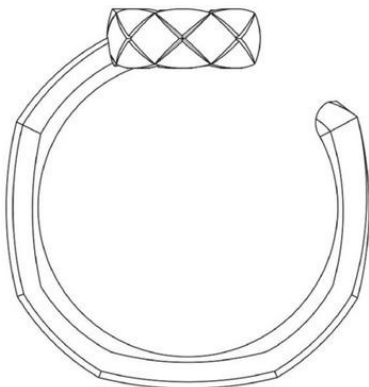

Figura 2.3

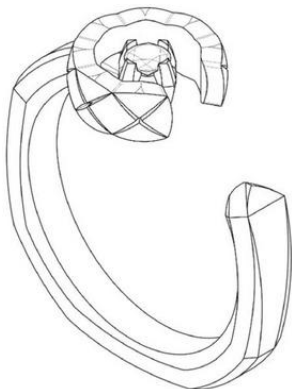

Figura 2.4

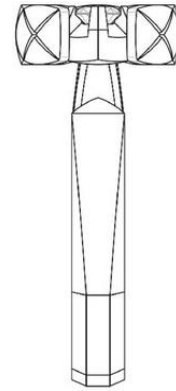

Figura 2.5

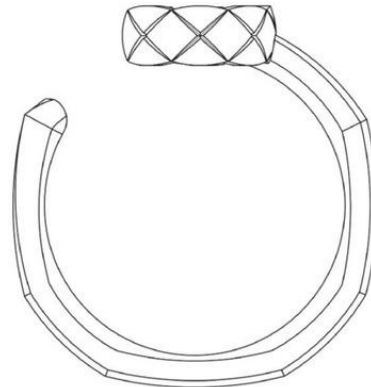

Figura 2.6

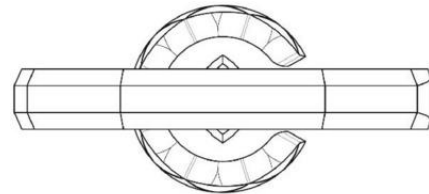

Figura 3.1

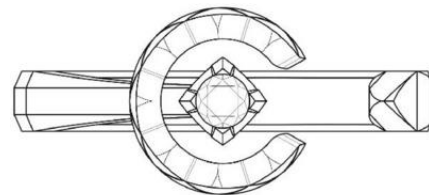

Figura 3.2

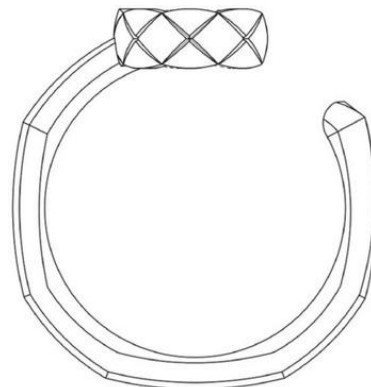

Figura 3.3

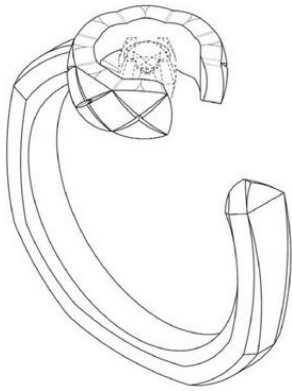

Figura 3.4

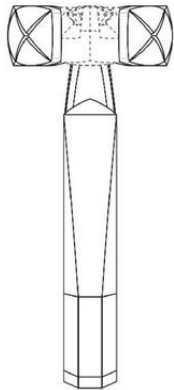

Figura 3.5

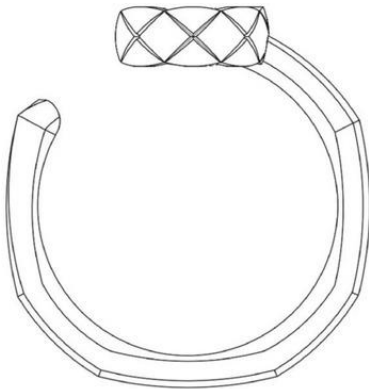

Figura 3.6

**Concessões - FG4Y**

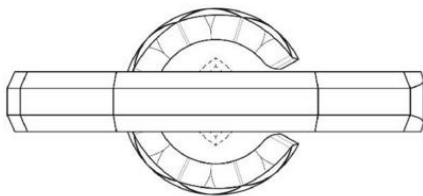
Processo	Início de vigência	Data do despacho	Nome do 1º requerente/titular	Pais resid.	Classificação principal	Observações
7522	2026.03.20	2026.06.24	MANUEL LOURENÇO LARANJEIRA	PT	01-01	
7532	2026.03.27	2026.06.24	MUNDIAL-IMPORTAÇÃO E EXPORTAÇÃO, LDA	PT	02-02	
7533	2026.03.27	2026.06.24	JWD   LISBON, LDA.	PT	06-03; 06-04	
7536	2026.04.01	2026.06.24	CHANEL	FR	02-04	

**Pedidos e Avisos de Deferimento de Revalidação - NF4Y**

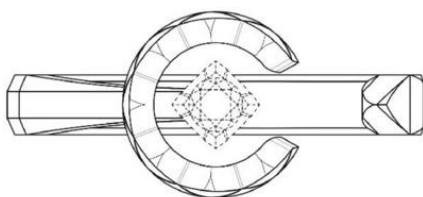
Processo	Data do pedido de revalidação	Data de despacho de deferimento	Requerente / titular	Observações
6254	2026.06.22	2026.06.24	ANDRÉ FILIPE MORAIS CARTAXO	

## REGISTO NACIONAL DE MARCAS

### Pedidos

De acordo com o artigo 226.º do Código da Propriedade Industrial, a seguir se publicam os pedidos de registo de marcas; da data de publicação do presente aviso começa a contar-se o prazo de dois meses para a apresentação de reclamações de quem se julgar prejudicado pela eventual concessão dos mesmos, em conformidade com o artigo 17.º do mesmo Código.

- |   |                        |  |
|---|------------------------|--|
| <p>(210) <b>768159</b><br/>         (220) 2026.05.04<br/>         (300)<br/>         (730) PT <b>RAQUEL ALEXANDRA SOUSA FERRAGE</b><br/>         (511) 36 SERVIÇOS IMOBILIÁRIOS RELACIONADOS COM A GESTÃO DE INVESTIMENTOS IMOBILIÁRIOS.<br/>         (591) VERDE; BEJE; PRETO<br/>         (540)</p>   | <p><b>MNA</b></p>      | <p>TREINO PARA ATIVIDADES DESPORTIVAS; FORNECIMENTO DE INSTALAÇÕES PARA O TREINO DESPORTIVO; INSTRUÇÃO NO DOMÍNIO DO TREINO COM PESOS; ORGANIZAÇÃO DE COMPETIÇÕES PARA FINS DE TREINO; SERVIÇOS DE GINÁSIO RELACIONADOS COM TREINO COM PESOS; SERVIÇOS DE EXERCÍCIOS E DE TREINO PARA A MANUTENÇÃO DA FORMA FÍSICA; FORNECIMENTO DE INSTALAÇÕES DE GINÁSIO; SERVIÇOS DE INSTALAÇÕES DE GINÁSIO; SERVIÇOS PRESTADOS POR GINÁSIOS (MANUTENÇÃO FÍSICA); PRESTAÇÃO DE SERVIÇOS DE ACADEMIA DESPORTIVA E GINÁSIO; SERVIÇOS DE PERSONAL TRAINER [TREINO FÍSICO].</p> |
|   | <p>(591)<br/>(540)</p> |  |
| <p>(531) 7.1.24 ; 29.1.3 ; 29.1.97</p>  |                        |  |
| <hr/>   |                        |  |
| <p>(210) <b>770577</b><br/>         (220) 2026.06.07<br/>         (300)<br/>         (730) PT <b>SONIA ALEXANDRA FERREIRA OLIVEIRA</b><br/>         (511) 28 TRAVES DE GINÁSTICA.<br/>         41 SERVIÇOS DE GINÁSIOS; SERVIÇOS DE GINÁSIOS RELACIONADOS COM CULTURISMO; SERVIÇOS DE CLUBES DE SAÚDE E GINÁSIOS; SERVIÇOS DE TREINADOR PESSOAL [TREINO DESPORTIVO]; TREINO DE DESPORTISTAS; ORGANIZAÇÃO DE COMPETIÇÕES DE HALTEROFILIA; AULAS DE ATIVIDADES NO GINÁSIO; SERVIÇOS DE GINÁSIO [EXERCÍCIO FÍSICO]; SERVIÇOS DE CAMPOS DE DESPORTO; SERVIÇOS DE CAMPO DE DESPORTO; SERVIÇOS CAMPOS DE TREINO DESPORTIVO; SERVIÇOS DE TREINADORES PESSOAIS; AULAS DE EXERCÍCIO FÍSICO; DIREÇÃO DE AULAS DE EXERCÍCIO FÍSICO; APRESENTAÇÃO E CONDUÇÃO DE EXERCÍCIOS PARA AULAS E PROGRAMAS DE MÚSICA; SUPERVISÃO DE EXERCÍCIO FÍSICO; TREINO DESPORTIVO; TREINO DE YOGA; SERVIÇOS DE TREINO FÍSICO; INSTRUÇÃO PARA TREINO EM CIRCUITOS; TREINO DE FORÇA E CONDICIONAMENTO FÍSICO; SERVIÇOS DE TREINO DA CONDIÇÃO FÍSICA; SERVIÇOS DE</p> | <p><b>MNA</b></p>      | <p>(531) 26.11.13</p>  |
|   |                        |    |
| <hr/>   |                        |  |
| <p>(210) <b>770742</b><br/>         (220) 2026.06.11<br/>         (300)<br/>         (730) PT <b>TENDÊNCIA NATURAL - LDA</b><br/>         (511) 36 SERVIÇOS IMOBILIÁRIOS.<br/>         37 EDIFICAÇÃO, CONSTRUÇÃO E DEMOLIÇÃO.</p>   | <p><b>MNA</b></p>      | <p>(591)<br/>(540)</p>   |



(531) 7.15.22



(531) 25.12.3 ; 26.1.3 ; 26.11.98

(210) **770766** **MNA**  
 (220) 2026.06.10  
 (300)  
 (730) **PT AKISINTASAÚDE UNIPessoAL, LDA**  
 (511) 41 EDUCAÇÃO E FORMAÇÃO; ORGANIZAÇÃO DE WEBINARS (SEMINÁRIOS ONLINE); SERVIÇOS DE EDUCAÇÃO PRESTADOS POR ESCOLAS.  
 (591)  
 (540)



(531) 2.1.17 ; 5.3.20 ; 20.1.3 ; 20.7.2 ; 27.99.3

(210) **770778** **MNA**  
 (220) 2026.06.11  
 (300)  
 (730) **PT ARTIGYM CLUBE DE GINÁSTICA DE BRAGA**  
 (511) 41 SERVIÇOS DE EDUCAÇÃO, ENTRETENIMENTO E DESPORTO; ATIVIDADES DESPORTIVAS E CULTURAIS; ORGANIZAÇÃO DE TORNEIOS RECREATIVOS; ORGANIZAÇÃO DE EVENTOS COM FINS CULTURAIS, RECREATIVOS E DESPORTIVOS.

(591)  
(540)

(531) 27.5.4 ; 27.5.10 ; 27.99.7

(210) **770771** **MNA**  
 (220) 2026.06.10  
 (300)  
 (730) **PT TEOREMA D'AMBAR, LDA**  
 (511) 35 SERVIÇOS DE ASSISTÊNCIA, GESTÃO E ADMINISTRAÇÃO DE NEGÓCIOS; ADMINISTRAÇÃO DE VENDAS; AGÊNCIAS DE IMPORTAÇÃO-EXPORTAÇÃO; ADMINISTRAÇÃO COMERCIAL DO LICENCIAMENTO DE PRODUTOS E SERVIÇOS PARA TERCEIROS [SERVIÇOS DE].  
 41 SERVIÇOS DE EDUCAÇÃO, ENTRETENIMENTO E DESPORTO.  
 44 SERVIÇOS DE MASSAGENS; SERVIÇOS DE MASSAGENS TERAPÊUTICAS; SERVIÇOS DE MASSAGENS AOS PÉS; SERVIÇOS DE CONSULTAS RELATIVOS A MASSAGENS; SERVIÇOS DE CABELEIREIRO PARA ANIMAIS DE ESTIMAÇÃO; SERVIÇOS DE HIGIENE CORPORAL E DE BELEZA PARA PESSOAS; SERVIÇOS PARA CUIDADOS DE HIGIENE PESSOAL E DE BELEZA PARA PESSOAS.

(591)  
(540)

(210) **770780** **MNA**  
 (220) 2026.06.11  
 (300)  
 (730) **PT AVACINSTALL UNIPessoAL LDA**  
 (511) 11 INSTALAÇÕES DE CLIMATIZAÇÃO; APARELHOS E INSTALAÇÕES DE VENTILAÇÃO [CLIMATIZAÇÃO]; INSTALAÇÕES DE CLIMATIZAÇÃO [CONDICIONAMENTO DE AR]; SISTEMAS DE AVAC (AQUECIMENTO, VENTILAÇÃO E AR-CONDICIONADO).  
 37 INSTALAÇÃO, MANUTENÇÃO E REPARAÇÃO DE SISTEMAS AVAC (AQUECIMENTO, VENTILAÇÃO E AR CONDICIONADO); INSTALAÇÃO DE SISTEMAS DE PAINÉIS DE ENERGIA SOLAR RESIDENCIAIS; INSTALAÇÃO DE SISTEMAS DE PAINÉIS DE ENERGIA SOLAR NÃO RESIDENCIAIS; INSTALAÇÃO DE SISTEMAS DE ENERGIA SOLAR; INSTALAÇÃO DE APARELHOS PARA GERAÇÃO DE ENERGIA; INSTALAÇÃO DE APARELHOS DE POUpanÇA DE ENERGIA.

(591)  
(540)

(531) 26.11.12

(210) **770789** MNA  
 (220) 2026.06.11  
 (300)  
 (730) **PT SABER INTEMPORAL, UNIP, L.DA**  
 (511) 06 LATAS PARA CONSERVAS METÁLICAS.  
 29 COMPOTAS; COMPOTAS [GELEIAS]; COMPOTAS À BASE DE ROSAS; GELEIAS, COMPOTAS, DOCES DE FRUTOS E LEGUMES PARA BARRAR; ENCHIDOS; CONSERVAS DE FRUTA; CONSERVAS DE CAÇA; CONSERVAS À BASE DE AVES; CONSERVAS DE LEGUMES; CONSERVAS DE CARNE; QUEIJOS; QUEIJOS CURADOS.  
 30 BISCOITOS; BOLACHAS; MEL.  
 33 LICORES; LICORES CREMOSOS; LICORES CONTENDO NATAS; LICORES DE ERVAS; AGUARDENTES; BEBIDAS ESPIRITUOSAS DESTILADAS; GIN.  
 39 PLANEAMENTO DE VIAGENS; SERVIÇOS DE VIAGENS; ORGANIZAÇÃO DE VIAGENS.  
 (591)  
 (540)



SPIRIT OF SERRA DO AÇÓR

(531) 5.1.1 ; 6.1.4 ; 26.1.13 ; 26.1.15 ; 26.1.20 ; 26.11.14 ; 26.99.5

(210) **770790** MNA  
 (220) 2026.06.11  
 (300)  
 (730) **PT VINARTIS IMP./EXP., UNIP., LDA**  
 (511) 33 BEBIDAS ALCOÓLICAS (EXCLUINDO CERVEJA); BEBIDAS ALCOÓLICAS EXCETO CERVEJA; PREPARAÇÕES ALCOÓLICAS PARA FAZER BEBIDAS; PREPARAÇÕES PARA PRODUZIR BEBIDAS ALCOÓLICAS; SIDRA; VINHO; SIDRA DOCE; CIDRA SECA; CIDRA; EXTRATOS DE LICORES ESPIRITUOSOS; EXTRATOS DE FRUTA COM ALCOOL.  
 (591)  
 (540)



(531) 26.3.1 ; 26.3.23

(210) **770791** MNA  
 (220) 2026.06.11  
 (300)  
 (730) **PT ROGÉRIO ALEXANDRE VASCONCELOS GOMES DE ALMEIDA**  
 (511) 44 BARBEARIAS.  
 (591) #C2A44E; #D3B588  
 (540)



(531) 27.5.4 ; 27.99.19 ; 29.1.97

(210) **770793** MNA  
 (220) 2026.06.11  
 (300)  
 (730) **PT PATRICIA FILIPA PEREIRA CARNEIRO**  
 (511) 42 INVESTIGAÇÃO LABORATORIAL; INVESTIGAÇÃO LABORATORIAL NO DOMÍNIO DA COSMÉTICA; SERVIÇOS DE INVESTIGAÇÃO LABORATORIAL RELACIONADOS COM DERMATOLOGIA; SERVIÇOS DE INVESTIGAÇÃO LABORATORIAL RELACIONADOS COM PRODUTOS FARMACÊUTICOS.  
 (591)  
 (540)



(531) 26.1.5

(210) **770804** MNA  
 (220) 2026.06.11  
 (300)  
 (730) **PT DANIEL FILIPE CARVALHO LOPES**  
 (511) 41 SERVIÇOS DE PERSONAL TRAINER [TREINO FÍSICO].  
 (591)  
 (540)



(531) 26.99.6 ; 27.99.15

(210) **770812** MNA  
 (220) 2026.06.11  
 (300)  
 (730) **PT ANA SOFIA FERREIRA MAIA**  
**PT JOSÉ FRANCISCO FERREIRA MAIA**  
 (511) 35 SERVIÇOS DE PUBLICIDADE, DE MARKETING E PROMOCIONAIS; ORGANIZAÇÃO E REALIZAÇÃO DE EVENTOS COMERCIAIS; SERVIÇOS DE ENCOMENDAS ON-LINE.  
 36 SERVIÇOS IMOBILIÁRIOS.  
 39 SERVIÇOS DE ALUGUER RELACIONADOS COM VEÍCULOS, TRANSPORTE E ARMAZENAMENTO; SERVIÇOS DE INFORMAÇÃO, ACONSELHAMENTO E RESERVA RELATIVOS A TRANSPORTES; TRANSPORTE; ORGANIZAÇÃO DE SERVIÇOS DE TRANSPORTE; SERVIÇOS DE ALUGUER RELACIONADOS COM TRANSPORTE E ARMAZENAMENTO; SERVIÇOS DE TRANSPORTE EM VEÍCULOS AUTOMÓVEIS.  
 41 SERVIÇOS DE EDUCAÇÃO, ENTRETENIMENTO E DESPORTO; SERVIÇOS DE RESERVA DE BILHETES PARA ATIVIDADES E EVENTOS EDUCATIVOS, DE ENTRETENIMENTO E DESPORTIVOS.  
 43 ALOJAMENTO TEMPORÁRIO; SERVIÇOS DE FORNECIMENTO DE ALIMENTOS E BEBIDAS; SERVIÇOS DE INFORMAÇÃO, ACONSELHAMENTO E RESERVA PARA O FORNECIMENTO DE ALIMENTOS E BEBIDAS; SERVIÇOS DE INFORMAÇÃO, ACONSELHAMENTO E RESERVA RELATIVOS A ALOJAMENTO TEMPORÁRIO; FORNECIMENTO DE ALOJAMENTO TEMPORÁRIO; FORNECIMENTO DE ALOJAMENTOS TEMPORÁRIOS; SERVIÇOS DE ALOJAMENTO TEMPORÁRIO.  
 (591)  
 (540)



**NOBRIZ**

(531) 25.1.5

(210) **770816** MNA  
 (220) 2026.06.11  
 (300)  
 (730) **PT SANTOS & GOUVEIA, LIMITADA**

(511) 16 LIVROS; LIVROS EDUCATIVOS; MATERIAL DE INSTRUÇÃO COM EXCEÇÃO DOS APARELHOS; MANUAIS DE ENSINO; MATERIAL IMPRESSO; PUBLICAÇÕES PARA O ENSINO..  
 35 AGRUPAMENTO, PARA TERCEIROS, DE LIVROS, PRODUTOS DE IMPRESSÃO, PUBLICAÇÕES IMPRESSAS, LIVROS EM SUPORTE DE ÁUDIO, LIVROS ELETRÓNICOS, LIVROS DIGITAIS OU DESCRIÇÕES DE QUALQUER DOS PRODUTOS REFERIDOS (EXCLUINDO O SEU TRANSPORTE), PERMITINDO AOS CLIENTES VISUALIZAREM, SELECIONAREM E COMPRAREM ESSES PRODUTOS; AGRUPAMENTO, PARA TERCEIROS, DE PUBLICAÇÕES ELETRÓNICAS, PUBLICAÇÕES ELETRÓNICAS DESCARREGÁVEIS, SUPORTES E REGISTOS DIGITAIS DESCARREGÁVEIS OU DESCRIÇÕES DE QUALQUER DOS PRODUTOS REFERIDOS (EXCLUINDO O SEU TRANSPORTE), PERMITINDO AOS CLIENTES VISUALIZAREM, SELECIONAREM E COMPRAREM ESSES PRODUTOS; AGRUPAMENTO, PARA TERCEIROS, DE LIVROS, PRODUTOS DE IMPRESSÃO, PUBLICAÇÕES IMPRESSAS, LIVROS EM SUPORTE DE ÁUDIO, LIVROS ELETRÓNICOS, LIVROS DIGITAIS E CASSETES PRÉ-GRAVADAS, PERMITINDO AOS CLIENTES VISUALIZAREM, SELECIONAREM E COMPRAREM ESSES PRODUTOS, TODOS FORNECIDOS ATRAVÉS DE LOJAS, ESTABELECIMENTOS DE VENDA A RETALHO, POR ENCOMENDA POSTAL, A PARTIR DE UM CATÁLOGO DE MERCADORIAS EM GERAL, A PARTIR DE UM SÍLIO WEB NA INTERNET, POR MEIO DE TELECOMUNICAÇÕES OU DE QUALQUER SUPORTE DIGITAL; AGRUPAMENTO, PARA TERCEIROS, DE LEITORES DE LIVROS ELETRÓNICOS, ESTOJOS PARA LEITORES DE LIVROS ELETRÓNICOS, APARELHOS PARA REGISTO E REPRODUÇÃO, PERMITINDO AOS CLIENTES VISUALIZAREM, SELECIONAREM E COMPRAREM ESSES PRODUTOS, TODOS FORNECIDOS ATRAVÉS DE LOJAS, ESTABELECIMENTOS DE VENDA A RETALHO, POR ENCOMENDA POSTAL, A PARTIR DE UM CATÁLOGO DE MERCADORIAS EM GERAL, A PARTIR DE UM SÍLIO WEB NA INTERNET, POR MEIO DE TELECOMUNICAÇÕES OU DE QUALQUER SUPORTE DIGITAL; APRESENTAÇÃO DE PRODUTOS NOS MEIOS DE COMUNICAÇÃO, PARA FINS DE VENDA A RETALHO; SERVIÇOS RETALHISTAS DE VENDA DE LIVROS; SERVIÇOS DE VENDA A RETALHO DE LIVROS; ORGANIZAÇÃO DE FEIRAS DE COMÉRCIO..

(591)

(540)

**VÁRIA GRUPO EDITORIAL**

(210) **770821** MNA  
 (220) 2026.06.12  
 (300)  
 (730) **CNSHENZHEN MAIMI TECHNOLOGY CO., LTD.**  
 (511) 09 ECRÃS DE VÍDEO; CARTÕES DE MEMÓRIA PARA MÁQUINAS DE VIDEOJOGOS; ACUMULADORES ELÉTRICOS; APARELHOS PARA RECARGA DE ACUMULADORES ELÉTRICOS; MATERIAIS PARA CONDUÇÃO ELÉTRICA [FIOS, CABOS];

AURICULARES; SUPORTES DE DISPOSITIVOS TELEFÓNICOS PARA AUTOMÓVEIS; PELÍCULAS PROTETORAS ADAPTADAS PARA SMARTPHONES; LEITORES MULTIMÉDIA PORTÁTEIS; UNIDADES DE DISCO AMOVÍVEL [USB FLASH DRIVES]; ECRÃS ELETRÓNICOS DIGITAIS; TECLADOS DE COMPUTADOR; RATOS [PERIFÉRICOS INFORMÁTICOS]; CAPAS PARA SMARTPHONES; BATERIAS ELÉTRICAS; TELAS FLUORESCENTES.

(591) PRETO; BRANCO.

(540)

**MIMI**

(531) 27.5.25



(531) 5.7.10 ; 26.1.3 ; 26.1.16 ; 26.1.18 ; 27.5.14 ; 27.99.22

(210) **770837** MNA

(220) 2026.06.11

(300)

(730) **PT THOUSANDS CHANCES - UNIPessoal LDA**

(511) 43 ALOJAMENTO TEMPORÁRIO; FORNECIMENTO DE ALOJAMENTO TEMPORÁRIO; FORNECIMENTO DE ALOJAMENTOS TEMPORÁRIOS MOBILADOS; SERVIÇOS DE ALOJAMENTO PARA TURISTAS.

(591)

(540)

**LATITUDE**  
GUESTHOUSE

(531) 7.1.24

(210) **770839** MNA

(220) 2026.06.11

(300)

(730) **PT GENGIBRE ESTRELADO, LDA.**

(511) 43 SERVIÇOS DE FORNECIMENTO DE ALIMENTOS E BEBIDAS.

(591)

(540)



(531) 27.99.5 ; 27.99.14

(210) **770838** MNA

(220) 2026.06.11

(300)

(730) **PT THOUSANDS CHANCES - UNIPessoal LDA**

(511) 39 ORGANIZAÇÃO DE TRANSPORTE PARA EXCURSÕES DE TURISMO.

41 SERVIÇOS DE RESERVA DE BILHETES PARA ATIVIDADES E EVENTOS EDUCATIVOS, DE ENTRETENIMENTO E DESPORTIVOS.

43 Pousadas de Turismo; FORNECIMENTO DE ALOJAMENTO TEMPORÁRIO; SERVIÇOS DE FORNECIMENTO DE ALIMENTOS E BEBIDAS.

(591)

(540)

(210) **770840** MNA

(220) 2026.06.11

(300)

(730) **PT DEVI RESORT LDA**

(511) 35 SERVIÇOS DE LOJA DE VENDA A RETALHO SEM PESSOAL RELACIONADO COM BEBIDAS; SERVIÇOS DE LOJA DE VENDA A RETALHO SEM PESSOAL RELACIONADO COM PRODUTOS ALIMENTARES; SERVIÇOS DE LOJAS DE VENDA A RETALHO ONLINE RELACIONADOS COM PRODUTOS COSMÉTICOS E DE BELEZA.

36 ALUGUER DE BENS IMOBILIÁRIOS; ALUGUER DE PROPRIEDADES; ARRENDAMENTO DE APARTAMENTOS, DE ESTÚDIOS E DE QUARTOS; ARRENDAMENTO DE BENS IMOBILIÁRIOS; ARRENDAMENTO DE EDIFÍCIOS; ARRENDAMENTO

- DE IMÓVEIS; ARRENDAMENTO DE INSTALAÇÕES COMERCIAIS.
- 39 CONSULTADORIA EM VIAGENS; SERVIÇOS DE VISITAS TURÍSTICAS.
- 41 SERVIÇOS DE EDUCAÇÃO, ENTRETENIMENTO E DESPORTO; ATIVIDADES DESPORTIVAS E CULTURAIS; BANHOS PÚBLICOS [PISCINAS]; DESPORTO E FORMA FÍSICA; DISPONIBILIZAÇÃO DE ÁREAS RECREATIVAS; DISPONIBILIZAÇÃO DE INSTALAÇÕES PARA ENTRETENIMENTO EM HOTÉIS; SERVIÇOS DE ALUGUER RELACIONADOS COM EQUIPAMENTO E INSTALAÇÕES DE EDUCAÇÃO, ENTRETENIMENTO, DESPORTO E CULTURA; SERVIÇOS DE EDUCAÇÃO E FORMAÇÃO.
- 43 SERVIÇOS DE FORNECIMENTO DE ALIMENTOS E BEBIDAS; BARES DE VINHOS; BARES DE SALADAS; CATERING; BARES DE COCKTAILS; DECORAÇÃO DE ALIMENTOS; DISPONIBILIZAÇÃO DE ALIMENTOS E BEBIDAS EM BISTRÔS; FORNECIMENTO DE ALIMENTOS E BEBIDAS EM RESTAURANTES E BARES; FORNECIMENTO DE ALIMENTOS E BEBIDAS PARA CLIENTES; FORNECIMENTO DE ALIMENTOS E BEBIDAS PARA CLIENTES DE RESTAURANTES; ORGANIZAÇÃO DE BANQUETES; ORGANIZAÇÃO DE RECEÇÕES DE CASAMENTO [ALIMENTOS E BEBIDAS]; ORGANIZAÇÃO DE REFEIÇÕES EM HOTÉIS; PREPARAÇÃO DE ALIMENTOS E BEBIDAS; PREPARAÇÃO DE REFEIÇÕES; PREPARAÇÃO E FORNECIMENTO DE ALIMENTOS E BEBIDAS PARA CONSUMO IMEDIATO; RECEÇÃO DE BOAS-VINDAS DE EMPRESAS (FORNECIMENTO DE ALIMENTOS E BEBIDAS); RESTAURANTES DE IGUARIAS REFINADAS; RESTAURANTES DE GRÊLHADOS; RESTAURANTES DE SELF-SERVICE; SALÕES DE CHÁ; SERVIÇOS DE ALIMENTAÇÃO E BEBIDAS EM RESTAURANTES E BARES; SERVIÇOS DE ALIMENTAÇÃO E BEBIDAS PARA CLIENTES; SERVIÇOS DE ALIMENTAÇÃO E BEBIDAS PARA CLIENTES DE RESTAURANTES; SERVIÇOS DE ALOJAMENTO E PEQUENO-ALMOÇO; SERVIÇOS DE BANQUETES; SERVIÇOS DE BAR; SERVIÇOS DE BAR DE COCKTAILS; SERVIÇOS DE BAR DE VINHOS; SERVIÇOS DE BARES; SERVIÇOS DE BARES DE SUMOS; SERVIÇOS DE BEBIDAS ALCOÓLICAS; SERVIÇOS DE BEBIDAS DE CLUBES SOCIAIS PRIVADOS; SERVIÇOS DE BISTRÔ; SERVIÇOS DE BUFFET PARA BARES DE COCKTAIL; SERVIÇOS DE CAFÉS; SERVIÇOS DE CATERING; CATERING DE ALIMENTAÇÃO E BEBIDAS PARA BANQUETES; CATERING DE ALIMENTAÇÃO E BEBIDAS PARA FESTAS; CATERING DE ALIMENTAÇÃO E BEBIDAS PARA INSTITUIÇÕES; CATERING EM CAFETERIAS DE COMIDA RÁPIDA; FORNECIMENTO DE REFEIÇÕES PARA CONSUMO IMEDIATO; ORGANIZAÇÃO DE SERVIÇOS DE CATERING PARA FESTAS DE ANIVERSÁRIO; PRESTAÇÃO DE SERVIÇOS DE CATERING DE ALIMENTOS E BEBIDAS PARA CENTROS DE EXPOSIÇÕES; PRESTAÇÃO DE SERVIÇOS DE CATERING DE ALIMENTOS E BEBIDAS PARA CENTROS DE FEIRAS E EXPOSIÇÕES; SERVIÇOS COMERCIAIS DE CATERING; SERVIÇOS DE CATERING DE ALIMENTOS E BEBIDAS PARA CENTROS DE CONGRESSOS; SERVIÇOS DE CATERING NO EXTERIOR; SERVIÇOS DE CATERING PARA CAFETERIAS DE EMPRESAS; SERVIÇOS DE CATERING PARA CENTROS DE CONFERÊNCIAS; SERVIÇOS DE CATERING MÓVEL; SERVIÇOS DE CATERING PARA ESCRITÓRIO PARA FORNECIMENTO DE CAFÉS; SERVIÇOS DE CATERING PARA HOTÉIS; SERVIÇOS DE CATERING PARA O FORNECIMENTO DE ALIMENTOS; SERVIÇOS DE CATERING PARA SALAS DE RECEÇÃO; SERVIÇOS DE FORNECIMENTO DE CAFÉ PARA ESCRITÓRIOS [FORNECIMENTO DE BEBIDAS]; SERVIÇOS DE RESTAURANTE DE COMIDA RÁPIDA; SERVIÇOS DE CAFETERIAS; SERVIÇOS DE CASA DE CHÁ; SERVIÇOS DE CASAS DE CHÁ; SERVIÇOS DE CHEF PESSOAL; SERVIÇOS DE CLUBE NOTURNO, INCLUINDO O FORNECIMENTO DE REFEIÇÕES; SERVIÇOS DE CLUBES PARA O FORNECIMENTO DE ALIMENTAÇÃO E DE BEBIDAS; SERVIÇOS DE COZINHADO DE ALIMENTOS; SERVIÇOS DE DEGUSTAÇÃO DE VINHOS (FORNECIMENTO DE BEBIDAS); SERVIÇOS DE EMPREGADO DE BAR; SERVIÇOS DE ESCANÇO; SERVIÇOS DE ESTABELECIMENTOS DE CAFÉ; SERVIÇOS DE FORNECIMENTO DE ALIMENTAÇÃO POR CONTRATO; SERVIÇOS DE FORNECIMENTO DE BEBIDAS; SERVIÇOS DE GELATARIAS; SERVIÇOS DE HOSPITALIDADE [ALIMENTOS E BEBIDAS]; SERVIÇOS DE JANTAR DE CLUBES SOCIAIS PRIVADOS; SERVIÇOS DE PREPARAÇÃO ALIMENTAR; SERVIÇOS DE PREPARAÇÃO DE ALIMENTOS; SERVIÇOS DE PUB; SERVIÇOS DE RESTAURANTE DE RODÍZIO; SERVIÇOS DE RESTAURANTE E BAR; SERVIÇOS DE RESTAURANTE EM HOTÉIS; SERVIÇOS DE RESTAURANTE FORNECIDOS POR HOTÉIS; SERVIÇOS DE RESTAURANTE INCLUINDO INSTALAÇÕES DE BAR LICENCIADAS; SERVIÇOS DE RESTAURANTES; SERVIÇOS DE RESTAURAÇÃO [ALIMENTAÇÃO E BEBIDAS]; SERVIÇOS DE SALAS DE CHÁ; SERVIÇOS DE SALÃO PARA FUMAR; SERVIÇOS DE SNACK-BAR; SERVIÇOS DE SNACK-BARES; SERVIÇOS DE SNACK-BARS; SERVIÇOS PARA FORNECIMENTO DE ALIMENTOS; SERVIÇOS PERSONALIZADOS DE CHEFES DE COZINHA; SERVIÇOS RELACIONADOS COM A PREPARAÇÃO DE ALIMENTOS E BEBIDAS; SNACK-BARES; SNACK BARS; SERVIÇOS DE INFORMAÇÃO, ACONSELHAMENTO E RESERVA PARA O FORNECIMENTO DE ALIMENTOS E BEBIDAS; RESERVA DE MESAS EM RESTAURANTES; REALIZAÇÃO DE RESERVAS E MARCAÇÕES PARA RESTAURANTES E REFEIÇÕES; SERVIÇOS DE RESERVAS DE RESTAURANTES; SERVIÇOS DE RESERVAS PARA RESTAURANTES E REFEIÇÕES; SERVIÇOS DE INFORMAÇÃO, ACONSELHAMENTO E RESERVA RELATIVOS A ALOJAMENTO TEMPORÁRIO; CLASSIFICAÇÃO DE ALOJAMENTOS PARA FÉRIAS; INFORMAÇÃO RELACIONADA COM HOTÉIS; INFORMAÇÕES SOBRE HOTÉIS; RESERVAS DE ALOJAMENTO; RESERVAS DE ALOJAMENTO TEMPORÁRIO; RESERVAS DE ALOJAMENTOS TEMPORÁRIOS; RESERVAS DE HOTÉIS; RESERVAS DE QUARTOS DE HOTEL PARA VIAJANTES; SERVIÇOS DE RESERVA DE ALOJAMENTO EM HOTÉIS; SERVIÇOS DE RESERVA DE HOTEL; SERVIÇOS DE RESERVA DE QUARTOS; SERVIÇOS DE RESERVA DE HOTÉIS VIA INTERNET; SERVIÇOS DE RESERVA DE QUARTOS DE HOTEL; SERVIÇOS DE RESERVA DE QUARTOS E RESERVA DE HOTÉIS; SERVIÇOS DE RESERVA PARA MARCAÇÃO DE ALOJAMENTO; SERVIÇOS DE RESERVAS DE ALOJAMENTO; SERVIÇOS DE RESERVAS DE QUARTOS DE HOTEL; SERVIÇOS DE RESERVAS PARA ALOJAMENTO; ALOJAMENTO TEMPORÁRIO; ALUGUER DE ALOJAMENTO TEMPORÁRIO; ALUGUER DE ALOJAMENTOS PARA FÉRIAS; ALUGUER DE SALAS PARA FINS SOCIAIS; HOTÉIS, Pousadas e ALBERGUES, ALOJAMENTO PARA FÉRIAS E TURISMO; AGÊNCIAS DE ALOJAMENTO TEMPORÁRIO [HOTÉIS, PENSÕES]; ALOJAMENTO TEMPORÁRIO EM RANCHOS; ALUGUER DE ALOJAMENTO TEMPORÁRIO EM CASAS E APARTAMENTOS DE FÉRIAS; ALUGUER DE CABANAS DE FÉRIAS; CASAS DE HÓSPEDES; DISPONIBILIZAÇÃO DE ALOJAMENTO EM HOTÉIS E MOTÉIS; DISPONIBILIZAÇÃO DE ALOJAMENTO TEMPORÁRIO COMO PARTE DE PACOTES DE HOSPITALIDADE; DISPONIBILIZAÇÃO DE ALOJAMENTO TEMPORÁRIO EM CASAS DE FÉRIAS;

DISPONIBILIZAÇÃO DE ALOJAMENTO TEMPORÁRIO EM PENSÕES; DISPONIBILIZAÇÃO DE ALOJAMENTO TEMPORÁRIO PARA HÓSPEDES; DISPONIBILIZAÇÃO DE SERVIÇOS DE HOTEL E MOTEL; ESTALAGENS; FORNECIMENTO DE ALOJAMENTO TEMPORÁRIO EM APARTAMENTOS DE FÉRIAS; MOTELS; MOTÉIS; ORGANIZAÇÃO DE ALOJAMENTO EM HOTÉIS; ORGANIZAÇÃO DE ALOJAMENTO TURÍSTICO; ORGANIZAÇÃO DE ALOJAMENTOS DE FÉRIAS; PENSÕES; Pousadas; Pousadas de Turismo; FORNECIMENTO DE ALOJAMENTO PARA FÉRIAS; FORNECIMENTO DE ALOJAMENTO EM HOTÉIS; SERVIÇOS DE ALOJAMENTO EM COMPLEXOS HOTELEIROS; SERVIÇOS DE ALOJAMENTO EM HOTEL; SERVIÇOS DE ALOJAMENTO HOTELEIRO; SERVIÇOS DE ALOJAMENTO PARA TURISTAS; SERVIÇOS DE CASAS DE TURISMO; SERVIÇOS DE HOSPEDARIAS; SERVIÇOS DE HOTEL PARA CLIENTES PREFERENCIAIS; SERVIÇOS DE HOTÉIS; SERVIÇOS HOTELEIROS; SERVIÇOS HOTELEIROS DE COMPLEXOS TURÍSTICOS; ALUGUER TEMPORÁRIO DE QUARTOS; DISPONIBILIZAÇÃO DE ACOMODAÇÕES PARA ALOJAMENTO TEMPORÁRIO; FORNECIMENTO DE ALOJAMENTO HABITACIONAL TEMPORÁRIO; FORNECIMENTO DE ALOJAMENTO PARA CERIMÓNIAS; FORNECIMENTO DE ALOJAMENTO TEMPORÁRIO; FORNECIMENTO DE ALOJAMENTOS TEMPORÁRIOS; FORNECIMENTO DE ALOJAMENTOS TEMPORÁRIOS MOBILADOS; GESTÃO DOS SERVIÇOS DE ALOJAMENTO PARA MEMBROS; INSTALAÇÕES PARA EVENTOS E INSTALAÇÕES TEMPORÁRIAS PARA ESCRITÓRIOS E REUNIÕES; ORGANIZAÇÃO E FORNECIMENTO DE ALOJAMENTO TEMPORÁRIO; SERVIÇOS DE ACOMODAÇÃO PARA EVENTOS; SERVIÇOS DE ALOJAMENTO; SERVIÇOS DE ALOJAMENTO TEMPORÁRIO; SERVIÇOS DE ALOJAMENTOS PARA FÉRIAS; SERVIÇOS DE HOSPITALIDADE [ALOJAMENTO]; SERVIÇOS DE RECEÇÃO PARA ALOJAMENTO TEMPORÁRIO [GESTÃO DE CHEGADAS E PARTIDAS].

44 SERVIÇOS DE BELEZA PRESTADOS EM SPAS; SERVIÇOS DE HIGIENE E CUIDADOS DE BELEZA PARA PESSOAS; FORNECIMENTO DE INSTALAÇÕES PARA SAUNA; FORNECIMENTO DE INSTALAÇÕES DE BANHO TURCO; FORNECIMENTO DE INSTALAÇÕES DE BANHEIRAS DE HIDROMASSAGEM; FORNECIMENTO DE INSTALAÇÕES PARA BANHOS TURCOS; SERVIÇOS DE CUIDADOS COSMÉTICOS PARA O CORPO PRESTADOS POR SPAS DE SAÚDE; SERVIÇOS DE CUIDADOS COSMÉTICOS DO CORPO; SERVIÇOS DE DISPONIBILIZAÇÃO DE INSTALAÇÕES DE SAUNA; SERVIÇOS DE ESTÂNCIAS TERMAIS DE SAÚDE PARA A SAÚDE E O BEM-ESTAR DO CORPO E DO ESPÍRITO; SERVIÇOS DE SAUNAS; SERVIÇOS DE SAUNA; SERVIÇOS DE SOLÁRIO; SERVIÇOS DE SOLÁRIOS; SERVIÇOS DE SPA AO AR LIVRE; SERVIÇOS DE TERMALISMO NO INTERIOR; SERVIÇOS DE HIGIENE CORPORAL E DE BELEZA PARA PESSOAS.

(591) RAL 9005 PRETO PROFUNDO JET BLACK; PRETO INTENSE (MATE OU ACETINADO); RAL 1036 OURO PEROLADO PEARL GOLD ACAB. METALICO ANODIZADO FOIL DOURADO.

(540)



(531) 5.5.16 ; 29.1.97

(210) **770842**

**MNA**

(220) 2026.06.11

(300)

(730) **PT DEVI RESORT LDA**

(511) 35 SERVIÇOS DE LOJA DE VENDA A RETALHO SEM PESSOAL RELACIONADO COM BEBIDAS; SERVIÇOS DE LOJA DE VENDA A RETALHO SEM PESSOAL RELACIONADO COM PRODUTOS ALIMENTARES; SERVIÇOS DE LOJAS DE VENDA A RETALHO ONLINE RELACIONADOS COM PRODUTOS COSMÉTICOS E DE BELEZA.  
 36 ALUGUER DE BENS IMOBILIÁRIOS; ALUGUER DE PROPRIEDADES; ARRENDAMENTO DE APARTAMENTOS, DE ESTÚDIOS E DE QUARTOS; ARRENDAMENTO DE BENS IMOBILIÁRIOS; ARRENDAMENTO DE EDIFÍCIOS; ARRENDAMENTO DE IMÓVEIS; ARRENDAMENTO DE INSTALAÇÕES COMERCIAIS.  
 39 CONSULTADORIA EM VIAGENS; SERVIÇOS DE VISITAS TURÍSTICAS.  
 41 SERVIÇOS DE EDUCAÇÃO, ENTRETENIMENTO E DESPORTO; ATIVIDADES DESPORTIVAS E CULTURAIS; BANHOS PÚBLICOS [PISCINAS]; DESPORTO E FORMA FÍSICA; DISPONIBILIZAÇÃO DE ÁREAS RECREATIVAS; DISPONIBILIZAÇÃO DE INSTALAÇÕES PARA ENTRETENIMENTO EM HOTÉIS; SERVIÇOS DE ALUGUER RELACIONADOS COM EQUIPAMENTO E INSTALAÇÕES DE EDUCAÇÃO, ENTRETENIMENTO, DESPORTO E CULTURA; SERVIÇOS DE EDUCAÇÃO E FORMAÇÃO.  
 43 SERVIÇOS DE FORNECIMENTO DE ALIMENTOS E BEBIDAS; BARES DE VINHOS; BARES DE SALADAS; CATERING; BARES DE COCKTAILS; DECORAÇÃO DE ALIMENTOS; DISPONIBILIZAÇÃO DE ALIMENTOS E BEBIDAS EM BISTRÓS; FORNECIMENTO DE ALIMENTOS E BEBIDAS EM RESTAURANTES E BARES; FORNECIMENTO DE ALIMENTOS E BEBIDAS PARA CLIENTES; FORNECIMENTO DE ALIMENTOS E BEBIDAS PARA CLIENTES DE RESTAURANTES; ORGANIZAÇÃO DE BANQUETES; ORGANIZAÇÃO DE RECEÇÕES DE CASAMENTO [ALIMENTOS E BEBIDAS]; ORGANIZAÇÃO DE REFEIÇÕES EM HOTÉIS; PREPARAÇÃO DE ALIMENTOS E BEBIDAS; PREPARAÇÃO DE REFEIÇÕES; PREPARAÇÃO E FORNECIMENTO DE ALIMENTOS E BEBIDAS PARA CONSUMO IMEDIATO; RECEÇÃO DE BOAS-VINDAS DE EMPRESAS (FORNECIMENTO DE ALIMENTOS E BEBIDAS); RESTAURANTES DE IGUARIAS REFINADAS; RESTAURANTES DE GRELHADOS; RESTAURANTES DE SELF-SERVICE; SALÕES DE CHÁ; SERVIÇOS DE ALIMENTAÇÃO E BEBIDAS EM

RESTAURANTES E BARES; SERVIÇOS DE ALIMENTAÇÃO E BEBIDAS PARA CLIENTES; SERVIÇOS DE ALIMENTAÇÃO E BEBIDAS PARA CLIENTES DE RESTAURANTES; SERVIÇOS DE ALOJAMENTO E PEQUENO-ALMOÇO; SERVIÇOS DE BANQUETES; SERVIÇOS DE BAR; SERVIÇOS DE BAR DE COCKTAILS; SERVIÇOS DE BAR DE VINHOS; SERVIÇOS DE BARES; SERVIÇOS DE BARES DE SUMOS; SERVIÇOS DE BEBIDAS ALCOÓLICAS; SERVIÇOS DE BEBIDAS DE CLUBES SOCIAIS PRIVADOS; SERVIÇOS DE BISTRÔ; SERVIÇOS DE BUFFET PARA BARES DE COCKTAIL; SERVIÇOS DE CAFÉS; SERVIÇOS DE CATERING; CATERING DE ALIMENTAÇÃO E BEBIDAS PARA BANQUETES; CATERING DE ALIMENTAÇÃO E BEBIDAS PARA FESTAS; CATERING DE ALIMENTAÇÃO E BEBIDAS PARA INSTITUIÇÕES; CATERING EM CAFETARIAS DE COMIDA RÁPIDA; FORNECIMENTO DE REFEIÇÕES PARA CONSUMO IMEDIATO; PRESTAÇÃO DE SERVIÇOS DE CATERING DE ALIMENTOS E BEBIDAS PARA CENTROS DE EXPOSIÇÕES; PRESTAÇÃO DE SERVIÇOS DE CATERING DE ALIMENTOS E BEBIDAS PARA CENTROS DE FEIRAS E EXPOSIÇÕES; SERVIÇOS COMERCIAIS DE CATERING; SERVIÇOS DE CATERING DE ALIMENTOS E BEBIDAS PARA CENTROS DE CONGRESSOS; SERVIÇOS DE CATERING NO EXTERIOR; SERVIÇOS DE CATERING PARA CAFETARIAS DE EMPRESAS; SERVIÇOS DE CATERING PARA CENTROS DE CONFERÊNCIAS; SERVIÇOS DE CATERING MÓVEL; SERVIÇOS DE CATERING PARA ESCRITÓRIO PARA FORNECIMENTO DE CAFÉS; SERVIÇOS DE CATERING PARA HOTÉIS; SERVIÇOS DE CATERING PARA O FORNECIMENTO DE ALIMENTOS; SERVIÇOS DE CATERING PARA SALAS DE RECEÇÃO; SERVIÇOS DE FORNECIMENTO DE CAFÉ PARA ESCRITÓRIOS [FORNECIMENTO DE BEBIDAS]; SERVIÇOS DE RESTAURANTE DE COMIDA RÁPIDA; SERVIÇOS DE CAFETERIAS; SERVIÇOS DE CASA DE CHÁ; SERVIÇOS DE CASAS DE CHÁ; SERVIÇOS DE CHEF PESSOAL; SERVIÇOS DE CLUBE NOTURNO, INCLUINDO O FORNECIMENTO DE REFEIÇÕES; SERVIÇOS DE CLUBES PARA O FORNECIMENTO DE ALIMENTAÇÃO E DE BEBIDAS; SERVIÇOS DE COZINHADO DE ALIMENTOS; SERVIÇOS DE DEGUSTAÇÃO DE VINHOS (FORNECIMENTO DE BEBIDAS); SERVIÇOS DE EMPREGADO DE BAR; SERVIÇOS DE ESCANÇO; SERVIÇOS DE ESTABELECIMENTOS DE CAFÉ; SERVIÇOS DE FORNECIMENTO DE ALIMENTAÇÃO POR CONTRATO; SERVIÇOS DE FORNECIMENTO DE BEBIDAS; SERVIÇOS DE GELATARIAS; SERVIÇOS DE HOSPITALIDADE [ALIMENTOS E BEBIDAS]; SERVIÇOS DE JANTAR DE CLUBES SOCIAIS PRIVADOS; SERVIÇOS DE PREPARAÇÃO ALIMENTAR; SERVIÇOS DE PREPARAÇÃO DE ALIMENTOS; SERVIÇOS DE PUB; SERVIÇOS DE RESTAURANTE DE RODÍZIO; SERVIÇOS DE RESTAURANTE E BAR; SERVIÇOS DE RESTAURANTE EM HOTÉIS; SERVIÇOS DE RESTAURANTE FORNECIDOS POR HOTÉIS; SERVIÇOS DE RESTAURANTE INCLUINDO INSTALAÇÕES DE BAR LICENCIADAS; SERVIÇOS DE RESTAURANTES; SERVIÇOS DE RESTAURAÇÃO [ALIMENTAÇÃO E BEBIDAS]; SERVIÇOS DE SALAS DE CHÁ; SERVIÇOS DE SALÃO PARA FUMAR; SERVIÇOS DE SNACK-BAR; SERVIÇOS DE SNACK-BARES; SERVIÇOS DE SNACK-BARS; SERVIÇOS PARA FORNECIMENTO DE ALIMENTOS; SERVIÇOS PERSONALIZADOS DE CHEFES DE COZINHA; SERVIÇOS RELACIONADOS COM A PREPARAÇÃO DE ALIMENTOS E BEBIDAS; SNACK-BARES; SNACK BARS; SERVIÇOS DE INFORMAÇÃO, ACONSELHAMENTO E RESERVA PARA O FORNECIMENTO DE ALIMENTOS E BEBIDAS;

RESERVA DE MESAS EM RESTAURANTES; REALIZAÇÃO DE RESERVAS E MARCAÇÕES PARA RESTAURANTES E REFEIÇÕES; SERVIÇOS DE RESERVAS DE RESTAURANTES; SERVIÇOS DE RESERVAS PARA RESTAURANTES E REFEIÇÕES; SERVIÇOS DE INFORMAÇÃO, ACONSELHAMENTO E RESERVA RELATIVOS A ALOJAMENTO TEMPORÁRIO; CLASSIFICAÇÃO DE ALOJAMENTOS PARA FÉRIAS; INFORMAÇÃO RELACIONADA COM HOTÉIS; INFORMAÇÕES SOBRE HOTÉIS; RESERVAS DE ALOJAMENTO; RESERVAS DE ALOJAMENTO TEMPORÁRIO; RESERVAS DE ALOJAMENTOS TEMPORÁRIOS; RESERVAS DE HOTÉIS; RESERVAS DE QUARTOS DE HOTEL PARA VIAJANTES; SERVIÇOS DE RESERVA DE ALOJAMENTO EM HOTÉIS; SERVIÇOS DE RESERVA DE HOTEL; SERVIÇOS DE RESERVA DE QUARTOS; SERVIÇOS DE RESERVA DE HOTÉIS VIA INTERNET; SERVIÇOS DE RESERVA DE QUARTOS DE HOTEL; SERVIÇOS DE RESERVA DE QUARTOS E RESERVA DE HOTÉIS; SERVIÇOS DE RESERVA PARA MARCAÇÃO DE ALOJAMENTO; SERVIÇOS DE RESERVAS DE ALOJAMENTO; SERVIÇOS DE RESERVAS DE QUARTOS DE HOTEL; SERVIÇOS DE RESERVAS PARA ALOJAMENTO; ALOJAMENTO TEMPORÁRIO; ALUGUER DE ALOJAMENTO TEMPORÁRIO; ALUGUER DE ALOJAMENTOS PARA FÉRIAS; ALUGUER DE SALAS PARA FINS SOCIAIS; HOTÉIS, POUSADAS E ALBERGUES, ALOJAMENTO PARA FÉRIAS E TURISMO; AGÊNCIAS DE ALOJAMENTO TEMPORÁRIO [HOTÉIS, PENSÕES]; ALOJAMENTO TEMPORÁRIO EM RANCHOS; ALUGUER DE ALOJAMENTO TEMPORÁRIO EM CASAS E APARTAMENTOS DE FÉRIAS; ALUGUER DE CABANAS DE FÉRIAS; CASAS DE HÓSPEDES; DISPONIBILIZAÇÃO DE ALOJAMENTO EM HOTÉIS E MOTÉIS; DISPONIBILIZAÇÃO DE ALOJAMENTO TEMPORÁRIO COMO PARTE DE PACOTES DE HOSPITALIDADE; DISPONIBILIZAÇÃO DE ALOJAMENTO TEMPORÁRIO EM CASAS DE FÉRIAS; DISPONIBILIZAÇÃO DE ALOJAMENTO TEMPORÁRIO EM PENSÕES; DISPONIBILIZAÇÃO DE ALOJAMENTO TEMPORÁRIO PARA HÓSPEDES; DISPONIBILIZAÇÃO DE SERVIÇOS DE HOTEL E MOTEL; ESTALAGENS; FORNECIMENTO DE ALOJAMENTO TEMPORÁRIO EM APARTAMENTOS DE FÉRIAS; MOTELS; MOTÉIS; ORGANIZAÇÃO DE ALOJAMENTO EM HOTÉIS; ORGANIZAÇÃO DE ALOJAMENTO TURÍSTICO; ORGANIZAÇÃO DE ALOJAMENTOS DE FÉRIAS; PENSÕES; POUSADAS; POUSADAS DE TURISMO; FORNECIMENTO DE ALOJAMENTO PARA FÉRIAS; FORNECIMENTO DE ALOJAMENTO EM HOTÉIS; SERVIÇOS DE ALOJAMENTO EM COMPLEXOS HOTELEIROS; SERVIÇOS DE ALOJAMENTO EM HOTEL; SERVIÇOS DE ALOJAMENTO HOTELEIRO; SERVIÇOS DE ALOJAMENTO PARA TURISTAS; SERVIÇOS DE CASAS DE TURISMO; SERVIÇOS DE HOSPEDARIAS; SERVIÇOS DE HOTEL PARA CLIENTES PREFERENCIAIS; SERVIÇOS DE HOTÉIS; SERVIÇOS HOTELEIROS; SERVIÇOS HOTELEIROS DE COMPLEXOS TURÍSTICOS; ALUGUER TEMPORÁRIO DE QUARTOS; DISPONIBILIZAÇÃO DE ACOMODAÇÕES PARA ALOJAMENTO TEMPORÁRIO; FORNECIMENTO DE ALOJAMENTO HABITACIONAL TEMPORÁRIO; FORNECIMENTO DE ALOJAMENTO PARA CERIMÔNIAS; FORNECIMENTO DE ALOJAMENTO TEMPORÁRIO; FORNECIMENTO DE ALOJAMENTOS TEMPORÁRIOS; FORNECIMENTO DE ALOJAMENTOS TEMPORÁRIOS MOBILADOS; GESTÃO DOS SERVIÇOS DE ALOJAMENTO PARA MEMBROS; INSTALAÇÕES PARA EVENTOS E INSTALAÇÕES TEMPORÁRIAS PARA ESCRITÓRIOS E REUNIÕES; ORGANIZAÇÃO E FORNECIMENTO DE ALOJAMENTO TEMPORÁRIO; SERVIÇOS DE ACOMODAÇÃO PARA EVENTOS; SERVIÇOS DE ALOJAMENTO; SERVIÇOS DE ALOJAMENTO

TEMPORÁRIO; SERVIÇOS DE ALOJAMENTOS PARA FÉRIAS; SERVIÇOS DE HOSPITALIDADE [ALOJAMENTO]; SERVIÇOS DE RECEÇÃO PARA ALOJAMENTO TEMPORÁRIO [GESTÃO DE CHEGADAS E PARTIDAS]; ORGANIZAÇÃO DE SERVIÇOS DE CATERING PARA FESTAS DE ANIVERSÁRIO.

- 44 SERVIÇOS DE BELEZA PRESTADOS EM SPAS; SERVIÇOS DE HIGIENE E CUIDADOS DE BELEZA PARA PESSOAS; FORNECIMENTO DE INSTALAÇÕES PARA SAUNA; FORNECIMENTO DE INSTALAÇÕES DE BANHO TURCO; FORNECIMENTO DE INSTALAÇÕES DE BANHEIRAS DE HIDROMASSAGEM; FORNECIMENTO DE INSTALAÇÕES PARA BANHOS TURCOS; SERVIÇOS DE CUIDADOS COSMÉTICOS PARA O CORPO PRESTADOS POR SPAS DE SAÚDE; SERVIÇOS DE CUIDADOS COSMÉTICOS DO CORPO; SERVIÇOS DE DISPONIBILIZAÇÃO DE INSTALAÇÕES DE SAUNA; SERVIÇOS DE ESTÂNCIAS TERMAIS DE SAÚDE PARA A SAÚDE E O BEM-ESTAR DO CORPO E DO ESPÍRITO; SERVIÇOS DE SAUNAS; SERVIÇOS DE SAUNA; SERVIÇOS DE SOLÁRIO; SERVIÇOS DE SOLÁRIOS; SERVIÇOS DE SPA AO AR LIVRE; SERVIÇOS DE TERMALISMO NO INTERIOR; SERVIÇOS DE HIGIENE CORPORAL E DE BELEZA PARA PESSOAS.

(591)

(540)

## DEVI RESORT

(210) **770845**  
(220) 2026.06.11  
(300)

(730) **PT DITADO POSITIVO - LDA**

- (511) 35 SERVIÇOS DE VENDA A RETALHO RELACIONADOS COM ALIMENTOS; SERVIÇOS DE VENDA A RETALHO RELATIVOS A VESTUÁRIO; SERVIÇOS DE VENDA A RETALHO RELATIVOS A DOÇARIAS; SERVIÇOS DE VENDA A RETALHO RELATIVOS A ARTIGOS DESPORTIVOS; SERVIÇOS DE VENDA A RETALHO DE APARELHOS DE COZINHA; SERVIÇOS DE VENDA A RETALHO RELACIONADOS COM ACESSÓRIOS DE VESTUÁRIO; SERVIÇOS DE COMÉRCIO A RETALHO RELACIONADOS COM ARTIGOS DE PAPELARIA; SERVIÇOS DE VENDA A RETALHO RELACIONADOS COM PRODUTOS DE PADARIA; SERVIÇOS DE LOJAS DE VENDA A RETALHO ONLINE RELACIONADOS COM VESTUÁRIO; SERVIÇOS DE VENDA A RETALHO RELACIONADOS COM TÊXTEIS PARA O LAR; SERVIÇOS DE VENDA A RETALHO RELACIONADOS COM PRODUTOS PARA O CABELO; SERVIÇOS DE VENDA A RETALHO DE EQUIPAMENTOS ELETRÔNICOS PARA USO DOMÉSTICO; SERVIÇOS DE VENDA A RETALHO ON-LINE DE ROUPAS VIRTUAIS PARA DOWNLOAD; SERVIÇOS DE VENDA A RETALHO ON-LINE RELATIVOS A ARTIGOS DE VESTUÁRIO; SERVIÇOS DE VENDA A RETALHO ON-LINE RELATIVOS A BOLSAS DE MÃO; SERVIÇOS DE VENDA A RETALHO RELACIONADOS COM PRODUTOS PARA ANIMAIS DE ESTIMAÇÃO; SERVIÇOS DE VENDA A RETALHO POR CATÁLOGO RELACIONADOS COM BEBIDAS NÃO ALCÓOLICAS; SERVIÇOS DE LOJA DE VENDA A RETALHO SEM PESSOAL RELACIONADO COM PRODUTOS ALIMENTARES; SERVIÇOS DE COMÉRCIO A RETALHO RELACIONADOS COM A VENDA DE VESTUÁRIO E ACESSÓRIOS DE VESTUÁRIO.

(591) AMARELO; AZUL.

(540)



(531) 1.15.21 ; 29.1.2 ; 29.1.4

(210) **770846**

MNA

(220) 2026.06.11

(300)

(730) **BRNADIR DE PAULA**

(511) 12 ESPELHOS RETROVISORES PARA VEÍCULOS.

(591)

(540)

## 0 PONTO CEGO NP

(210) **770852**

MNA

(220) 2026.06.11

(300)

(730) **PT RESERVINHO UNIPESSOAL LDA.**

- (511) 35 MARKETING DIGITAL; FORNECIMENTO DE INFORMAÇÃO COMERCIAL, INCLUINDO ATRAVÉS DA INTERNET, POR REDE DE CABO E OUTRAS FORMAS DE TRANSFERÊNCIA DE DADOS; FORNECIMENTO DE INFORMAÇÕES COMERCIAIS ATRAVÉS DA INTERNET; FORNECIMENTO DE UM DIRETÓRIO ON-LINE DE INFORMAÇÕES COMERCIAIS NA INTERNET; SERVIÇOS DE INFORMAÇÃO COMERCIAL, ATRAVÉS DA INTERNET; SERVIÇOS DE MARKETING DE INTERNET; SERVIÇOS DE PUBLICIDADE PRESTADOS ATRAVÉS DA INTERNET; SERVIÇOS DE PUBLICIDADE FORNECIDOS ATRAVÉS DA INTERNET; SERVIÇOS DE ASSISTÊNCIA, GESTÃO E ADMINISTRAÇÃO DE NEGÓCIOS; SERVIÇOS DE PUBLICIDADE, DE MARKETING E DE PROMOÇÃO; SERVIÇOS DE PUBLICIDADE, DE MARKETING E PROMOCIONAIS; SERVIÇOS DE PUBLICIDADE, DE PROMOÇÃO E DE MARKETING.
- 41 PUBLICAÇÃO, RELATO E REDAÇÃO DE TEXTOS; SERVIÇOS DE EDUCAÇÃO, ENTRETENIMENTO E DESPORTO; TRADUÇÃO E INTERPRETAÇÃO; SERVIÇOS DE TRADUÇÃO; SERVIÇOS RELACIONADOS COM TRADUÇÃO; TRADUÇÃO DE LÍNGUAS.

(591)

(540)

AL.WIKI

(531) 24.17.1 ; 26.13.99 ; 27.5.25

(210) **770858** MNA  
 (220) 2026.06.11  
 (300)  
 (730) **PT MARIA DE FÁTIMA LOURENÇO DIAS  
 GINJA  
 PT CARLOS MANUEL DE JESUS  
 GONSALVES DA CRUZ**  
 (511) 36 AGÊNCIA IMOBILIÁRIA.  
 (591)  
 (540)

## LUSITANIA REAL ESTATE

INFORMAÇÕES RELATIVAS AO PLANEAMENTO E À  
 RESERVA DE VIAGENS AÉREAS, ATRAVÉS DE  
 MEIOS ELETRÓNICOS.

(591)  
 (540)



(531) 1.5.23 ; 18.5.3 ; 26.11.21 ; 27.5.25 ; 27.7.11 ; 27.7.25

(210) **770874** MNA  
 (220) 2026.06.12  
 (300)  
 (730) **PT ANTÓNIO MANUEL GARRIDO BAÍA**  
 (511) 39 CONSULTADORIA EM VIAGENS; ORGANIZAÇÃO  
 DE VIAGENS; RESERVAS PARA VIAGENS;  
 SERVIÇOS DE VIAGENS; INFORMAÇÕES DE  
 VIAGENS; INFORMAÇÕES SOBRE VIAGENS;  
 RESERVA DE VIAGENS; PLANEAMENTO DE  
 VIAGENS; SERVIÇOS DE VIAGENS AÉREAS;  
 SERVIÇOS DE AGÊNCIA DE VIAGENS PARA  
 VIAGENS DE NEGÓCIOS; RESERVA DE LUGARES  
 PARA VIAGENS; ORGANIZAÇÃO DE VIAGENS DE  
 FÉRIAS; ORGANIZAÇÃO E MEDIAÇÃO DE  
 VIAGENS; ORGANIZAÇÃO DE TRANSPORTE E  
 VIAGENS; SERVIÇOS PARA RESERVAS DE  
 VIAGENS; AGENTES DE ORGANIZAÇÃO DE  
 VIAGENS; SERVIÇOS DE AGÊNCIA DE VIAGENS  
 PARA A ORGANIZAÇÃO DE VIAGENS;  
 FORNECIMENTO DE BILHETES DE VIAGENS;  
 ORGANIZAÇÃO E RESERVA DE VIAGENS;  
 MEDIAÇÃO E RESERVA DE VIAGENS; VIAGENS E  
 TRANSPORTE DE PASSAGEIROS; RESERVA DE  
 LUGARES PARA VIAGENS AÉREAS;  
 PLANIFICAÇÃO, ORGANIZAÇÃO E RESERVA DE  
 VIAGENS; DISPONIBILIZAÇÃO DE INFORMAÇÃO  
 ONLINE SOBRE VIAGENS; PRESTAÇÃO DE  
 INFORMAÇÕES TURÍSTICAS SOBRE VIAGENS;  
 SERVIÇOS DE RESERVAS DE VIAGENS TURÍSTICAS;  
 SERVIÇOS DE AGÊNCIA DE VIAGENS PARA A  
 ORGANIZAÇÃO DE VIAGENS DE FÉRIAS;  
 SERVIÇOS DE RESERVAS PARA VIAGENS AÉREAS;  
 SERVIÇOS DE RESERVA DE VIAGENS AÉREAS;  
 ORGANIZAÇÃO DE VIAGENS E PASSEIOS DE  
 BARCO; SERVIÇOS DE EMISSÃO DE BILHETES  
 PARA VIAGENS; SERVIÇOS DE AGÊNCIA PARA  
 ORGANIZAÇÃO DE VIAGENS; SERVIÇOS DE  
 AGÊNCIA DE RESERVAS PARA VIAGENS;  
 SERVIÇOS DE OPERADORES TURÍSTICOS PARA  
 RESERVA DE VIAGENS; SERVIÇOS DE RESERVA  
 PARA VIAGENS DE TRANSPORTE AÉREO;  
 SERVIÇOS DE RESERVA DE VIAGENS E DE  
 TRANSPORTES; COORDENAÇÃO DA  
 ORGANIZAÇÃO DE VIAGENS PARA INDIVÍDUOS E  
 GRUPOS; SERVIÇOS DE RESERVA DE BILHETES  
 PARA VIAGENS E EXCURSÕES; SERVIÇOS DE  
 AGÊNCIA DE VIAGENS, DESIGNADAMENTE  
 ORGANIZAÇÃO DE TRANSPORTE PARA  
 VIAJANTES; PRESTAÇÃO DE INFORMAÇÕES  
 RELATIVAS A VIAGENS E TRANSPORTES,  
 ATRAVÉS DE MEIOS ELETRÓNICOS;  
 DISPONIBILIZAÇÃO DE INFORMAÇÃO SOBRE  
 TRANSPORTES E VIAGENS ATRAVÉS DE  
 APARELHOS E DISPOSITIVOS MÓVEIS DE  
 TELECOMUNICAÇÕES; PRESTAÇÃO DE

(210) **770875** MNA  
 (220) 2026.06.12  
 (300)  
 (730) **PT DIOGO MIGUEL SARAIVA CAMELO**  
 (511) 41 SERVIÇOS DESPORTIVOS E DE FITNESS;  
 FORMAÇÃO NA ÁREA DA SAÚDE E FITNESS;  
 FORNECIMENTO DE INSTALAÇÕES PARA  
 EXERCÍCIO FÍSICO E DE FITNESS; PRESTAÇÃO DE  
 SERVIÇOS DE EDUCAÇÃO RELACIONADOS COM O  
 FITNESS.  
 (591)  
 (540)

## LUMINUS

(210) **770879** MNA  
 (220) 2026.06.12  
 (300)  
 (730) **PT GABRIEL MARQUES PINHO**  
 (511) 25 VESTUÁRIO.  
 35 SERVIÇOS DE PUBLICIDADE, DE MARKETING E DE  
 PROMOÇÃO.  
 41 SERVIÇOS DE EDUCAÇÃO, ENTRETENIMENTO E  
 DESPORTO.  
 (591)  
 (540)



(531) 15.1.13 ; 26.1.16 ; 27.5.25

(210) **770885**  
 (220) 2026.06.12  
 (300)  
 (730) **PT JOÃO MANUEL FERREIRA RIBEIRO**  
 (511) 16 LIVROS.  
 28 BRINQUEDOS.  
 (591)  
 (540)



(531) 3.11.12 ; 3.11.25 ; 5.3.13 ; 5.3.14 ; 26.13.1 ; 27.5.25

(210) **770887**  
 (220) 2026.06.12  
 (300)  
 (730) **PT R.D.C PRODUTOS MÉDICOS E ORTOPÉDICOS, LDA**  
 (511) 10 APARELHOS E INSTRUMENTOS MÉDICOS E VETERINÁRIOS; AUXILIARES DE ALIMENTAÇÃO E CHUPETAS; AUXILIARES DE MOBILIDADE; EQUIPAMENTO DE FISIOTERAPIA; MOBILIÁRIO E ROUPA DE CAMA MÉDICOS, EQUIPAMENTO PARA MOVIMENTAÇÃO DE PACIENTES; APARELHOS PARA A FISIOTERAPIA; APARELHOS PARA TRATAMENTOS DE FISIOTERAPIA; VESTUÁRIO, ARTIGOS DE CHAPELARIA E CALÇADO PARA PESSOAL MÉDICO E PACIENTES [SEM SER UNIFORMES]; VESTUÁRIO, ARTIGOS DE CHAPELARIA E CALÇADO, SUSPENSÓRIOS E ARTIGOS DE APOIO, PARA USO MEDICINAL.

(591)  
 (540)

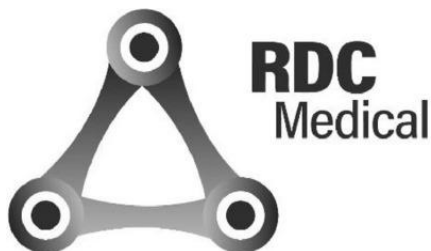

(531) 26.1.5 ; 26.3.1 ; 27.5.25

(210) **770889**  
 (220) 2026.06.12  
 (300)  
 (730) **PT R.D.C PRODUTOS MÉDICOS E ORTOPÉDICOS, LDA**

(511) 10 APARELHOS E INSTRUMENTOS MÉDICOS E VETERINÁRIOS; AUXILIARES DE MOBILIDADE; AUXILIARES SEXUAIS; EQUIPAMENTO DE FISIOTERAPIA; MOBILIÁRIO E ROUPA DE CAMA MÉDICOS, EQUIPAMENTO PARA MOVIMENTAÇÃO DE PACIENTES; CADEIRAS RETRETES; CADEIRAS PARA PROCEDIMENTOS MÉDICOS; CADEIRAS ESPECIALMENTE CONCEBIDAS PARA USO MÉDICO; ALMOFADAS DE CONTOURNO PARA DOENTES PARA UTILIZAÇÃO EM CADEIRAS [ADAPTADAS AO USO MEDICINAL].  
 11 BANHEIRAS DESTINADAS A PESSOAS COM DEFICIÊNCIA FÍSICA; BANHEIRAS DE ENTRADA LATERAL DESTINADAS A PESSOAS COM DEFICIÊNCIA FÍSICA; BANHEIRAS COM APARELHOS INCORPORADOS PARA FACILITAR O ACESSO ÀS MESMAS; BANHEIRAS COM APARELHOS INCORPORADOS PARA FACILITAR A SAÍDA DAS MESMAS; BANHEIRAS DE ALTURA VARIÁVEL PARA USO POR PESSOAS COM DEFICIÊNCIA FÍSICA; BANHEIRAS; GUARNIÇÕES DE BANHEIRAS; BANHEIRAS DE HIDROTERAPIA.  
 20 CADEIRAS ANATÔMICAS; CADEIRAS; CADEIRAS CONVERSÍVEIS; CADEIRAS PARA DUCHE; CADEIRAS RECLINÁVEIS; CADEIRAS GIRATÓRIAS; CADEIRAS DE TRANSPORTE AJUSTÁVEIS; CADEIRAS ADAPTADAS PARA SEREM UTILIZADAS POR PESSOAS COM DIFICULDADES MOTORAS.

(591)  
 (540)



(531) 26.4.22 ; 27.5.25

(210) **770890**  
 (220) 2026.06.12  
 (300)  
 (730) **PT JORGE GIÃO DE CARVALHO, UNIPESSOAL, LDA.**

(511) 36 SERVIÇOS DE AGÊNCIAS IMOBILIÁRIAS; SERVIÇOS IMOBILIÁRIOS; NEGÓCIOS IMOBILIÁRIOS; FINANCIAMENTO IMOBILIÁRIO; GESTÃO DE BENS IMOBILIÁRIOS; PLANEAMENTO IMOBILIÁRIO [NEGÓCIOS FINANCEIROS]; ADMINISTRAÇÃO DE BENS IMOBILIÁRIOS; SERVIÇOS DE CORRETORES IMOBILIÁRIOS; ALUGUER DE BENS IMOBILIÁRIOS; ALUGUER DE ESCRITÓRIOS [IMOBILIÁRIO]; AQUISIÇÃO DE BENS IMOBILIÁRIOS EM NOME DE TERCEIROS; ARRENDAMENTO DE BENS IMOBILIÁRIOS; AVALIAÇÃO DE BENS IMOBILIÁRIOS; AVALIAÇÃO (ESTIMATIVA) DE BENS IMOBILIÁRIOS; AVALIAÇÕES FINANCEIRAS [SEGUROS, BANCOS, IMOBILIÁRIO].

(591)  
 (540)



(531) 5.1.13 ; 5.1.16 ; 27.5.4 ; 27.5.25 ; 27.99.15

(210) **770893** MNA  
 (220) 2026.06.11  
 (300)  
 (730) **PT CARPINTARIA FRANCEMAR, LDA**  
 (511) 20 MOBILIÁRIO.  
 37 INSTALAÇÃO DE MOBILIÁRIO.  
 (591)  
 (540)



(531) 26.15.25

(210) **770896** MNA  
 (220) 2026.06.11  
 (300)  
 (730) **PT MANUEL JOÃO DE ALBERGARIA E FARO DE SOUSA TUDELLA DE SANTA CLARA CORRÊA**  
 (511) 16 PUBLICAÇÕES PERIÓDICAS IMPRESSAS.  
 (591)  
 (540)



(531) 3.9.13

(210) **770899** MNA  
 (220) 2026.06.12  
 (300)  
 (730) **PT LAURINDA DA SILVA RODRIGUES ARANTES**  
 (511) 24 ARTIGOS TÊXTEIS À PEÇA.  
 (591)  
 (540)



(531) 1.1.5 ; 1.1.9 ; 5.5.20 ; 5.5.21 ; 26.1.3 ; 26.3.1 ; 27.5.25

(210) **770900** MNA  
 (220) 2026.06.12  
 (300)  
 (730) **PT PROEZAFRAMBOESA - UNIPESSOAL LDA**  
 (511) 43 CATERING; PREPARAÇÃO DE ALIMENTOS E BEBIDAS; PREPARAÇÃO DE REFEIÇÕES; FORNECIMENTO DE ALIMENTOS E BEBIDAS EM RESTAURANTES E BARES; FORNECIMENTO DE ALIMENTOS E BEBIDAS PARA CLIENTES; FORNECIMENTO DE ALIMENTOS E BEBIDAS EM CARRINHAS; RESTAURANTES PARA SERVIÇO RÁPIDO E PERMANENTE (SNACK-BARES); PREPARAÇÃO E FORNECIMENTO DE ALIMENTOS E BEBIDAS PARA CONSUMO IMEDIATO; SERVIÇOS DE ALIMENTAÇÃO E BEBIDAS EM RESTAURANTES E BARES; SERVIÇOS DE CATERING; SERVIÇOS DE COMIDA PARA FORA.

(591)  
 (540)



(531) 27.5.11 ; 27.5.13

(210) **770923** MNA  
 (220) 2026.06.13  
 (300)  
 (730) **PT ANTONIO JOSE FERREIRA MARTINS**  
 (511) 09 LIVROS ELETRÔNICOS PARA DOWNLOAD.  
 41 PUBLICAÇÃO, RELATO E REDAÇÃO DE TEXTOS; CRIAÇÃO [ESCRITA] DE CONTEÚDOS EDUCATIVOS PARA PODCASTS; BIBLIOTECAS DE REFERÊNCIA DE LITERATURA E REGISTOS DOCUMENTAIS; CONSULTADORIA EDITORIAL; CRIAÇÃO [ESCRITA] DE PODCASTS; DISPONIBILIZAÇÃO DE ACESSO ONLINE A REVISTAS COM INFORMAÇÃO SOBRE JOGOS INFORMÁTICOS; DISPONIBILIZAÇÃO DE PUBLICAÇÕES ELECTRÔNICAS NÃO DESCARREGÁVEIS NA INTERNET OU EM UMA REDE GLOBAL DE COMUNICAÇÃO; DISPONIBILIZAÇÃO DE PUBLICAÇÕES ELETRÔNICAS; DISPONIBILIZAÇÃO

DE PUBLICAÇÕES ON-LINE; DISPONIBILIZAÇÃO ON-LINE DE PUBLICAÇÕES ELECTRÓNICAS SOBRE MÚSICAS NÃO DESCARREGÁVEIS; EDIÇÃO ASSISTIDA POR COMPUTADOR; DISPONIBILIZAÇÃO ONLINE DE PUBLICAÇÕES ELECTRÓNICAS SOBRE MÚSICAS NÃO PASSÍVEIS DE DOWNLOAD; EDIÇÃO DE E-BOOKS (LIVROS ELECTRÓNICOS); EDIÇÃO DE JORNAIS ELECTRÓNICOS ACESSÍVEIS ATRAVÉS DE UMA REDE INFORMÁTICA MUNDIAL; EDIÇÃO DE MATERIAL IMPRESSO COM IMAGENS, SEM FINS PUBLICITÁRIOS; EDIÇÃO DE PUBLICAÇÕES; EDIÇÃO ELECTRÓNICA; EDIÇÃO MULTIMÉDIA; ELABORAÇÃO DE GUIÕES; ELABORAÇÃO DE GUIÕES DE FILMES; ESCRITA CRIATIVA PARA TERCEIROS; ESCRITA DE GUIÕES PARA TELEVISÃO; FORNECIMENTO DE BOLETINS INFORMATIVOS EM LINHA NO DOMÍNIO DO ENTRETENIMENTO DESPORTIVO; FORNECIMENTO DE BOLETINS INFORMATIVOS POR CORREIO ELECTRÓNICO NO DOMÍNIO DOS JOGOS DE COMPUTADOR; FORNECIMENTO DE COMENTÁRIOS DE UTILIZADOR [REVIEWS] PARA FINS DE ENTRETENIMENTO OU CULTURAIS; FORNECIMENTO DE LIVROS DE BANDA DESENHADA E NOVELAS GRÁFICAS ONLINE, NÃO DESCARREGÁVEIS; FORNECIMENTO DE PUBLICAÇÕES ELECTRÓNICAS RELATIVAS À FORMAÇÃO LINGUÍSTICA, NÃO PARA DOWNLOAD; FORNECIMENTO DE LIVROS DE BANDA DESENHADA EM LINHA, NÃO DESCARREGÁVEIS; FORNECIMENTO DE PUBLICAÇÕES ELECTRÓNICAS RELATIVAS À FORMAÇÃO LINGUÍSTICA, NÃO PASSÍVEIS DE DOWNLOAD; FORNECIMENTO DE PUBLICAÇÕES ONLINE [NÃO DESCARREGÁVEIS]; FORNECIMENTO DE REVISTAS GENERALISTAS ONLINE, NÃO DESCARREGÁVEIS; FORNECIMENTO DE ROMANCES ILUSTRADOS EM LINHA, NÃO DESCARREGÁVEIS; FORNECIMENTO DE SERVIÇOS DE ESTÚDIO DE GRAVAÇÃO DE VÍDEOS; GABINETES DE REDACÇÃO SEM SER TEXTOS PUBLICITÁRIOS; MICROEDIÇÃO; PRESTAÇÃO DE AVALIAÇÕES DE CONSUMIDORES PARA FINS DE ENTRETENIMENTO OU CULTURAIS; PRESTAÇÃO DE INFORMAÇÕES RELATIVAS À PUBLICAÇÃO; PUBLICAÇÃO DE ANUÁRIOS; PUBLICAÇÃO DE ARTIGOS CIENTÍFICOS; PUBLICAÇÃO DE ARTIGOS CIENTÍFICOS RELACIONADOS COM A TECNOLOGIA MÉDICA; PUBLICAÇÃO DE CALENDÁRIOS DE EVENTOS; PUBLICAÇÃO DE CANÇÕES; PUBLICAÇÃO DE CARTAZES; PUBLICAÇÃO DE CATÁLOGOS; PUBLICAÇÃO DE CONTEÚDO EDITORIAL DE SÍTIOS ACESSÍVEIS POR UMA REDE INFORMÁTICA MUNDIAL; PUBLICAÇÃO DE CRÍTICAS; PUBLICAÇÃO DE CRÍTICAS EM LINHA NO DOMÍNIO DO ENTRETENIMENTO; PUBLICAÇÃO DE DIRETÓRIOS IMPRESSOS; PUBLICAÇÃO DE DIRETÓRIOS RELACIONADOS COM TURISMO; PUBLICAÇÃO DE DIRETÓRIOS RELACIONADOS COM VIAGENS; PUBLICAÇÃO DE DOCUMENTOS; PUBLICAÇÃO DE DOCUMENTOS NO DOMÍNIO DA FORMAÇÃO, CIÊNCIA, DIREITO PÚBLICO E ASSUNTOS SOCIAIS; PUBLICAÇÃO DE BOLETINS INFORMATIVOS; PUBLICAÇÃO DE CALENDÁRIOS; PUBLICAÇÃO DE BROCHURAS; PUBLICAÇÃO DE ESTATÍSTICAS; PUBLICAÇÃO DE FICHAS DESCRITIVAS; PUBLICAÇÃO DE FOLHETOS; PUBLICAÇÃO DE FOTOGRAFIAS; PUBLICAÇÃO DE GUIAS PEDAGÓGICOS E FORMATIVOS; PUBLICAÇÃO DE GUIÕES PARA USO TEATRAL; PUBLICAÇÃO DE HISTÓRIAS; PUBLICAÇÃO DE JORNAIS; PUBLICAÇÃO DE JORNAIS, REVISTAS, CATÁLOGOS E BROCHURAS; PUBLICAÇÃO DE LETRAS DE MÚSICAS SOB A FORMA DE FOLHAS; PUBLICAÇÃO DE LETRAS DE MÚSICAS SOB A FORMA DE LIVROS; PUBLICAÇÃO DE LITERATURA INSTRUTIVA; PUBLICAÇÃO DE LIVRETOS; PUBLICAÇÃO DE LIVROS; PUBLICAÇÃO DE

LIVROS DE ÁUDIO; PUBLICAÇÃO DE LIVROS DE INSTRUÇÕES; PUBLICAÇÃO DE LIVROS DE MÚSICA; PUBLICAÇÃO DE LIVROS DE TEXTO; PUBLICAÇÃO DE LIVROS E REVISTAS ELECTRÓNICAS ON-LINE; PUBLICAÇÃO DE LIVROS EDUCATIVOS; PUBLICAÇÃO DE LIVROS ELECTRÓNICOS E PUBLICAÇÕES PERIÓDICAS NA INTERNET; PUBLICAÇÃO DE LIVROS EM BRAILLE; PUBLICAÇÃO DE LIVROS GUIA ONLINE, MAPAS, DIRETÓRIOS E LISTAGENS PARA USO POR VIAJANTES, NÃO PASSÍVEIS DE DOWNLOAD; PUBLICAÇÃO DE LIVROS RELACIONADOS COM A LIGA DE RÂGUEBI; PUBLICAÇÃO DE LIVROS RELACIONADOS COM AS TECNOLOGIAS DA INFORMAÇÃO; PUBLICAÇÃO DE LIVROS RELACIONADOS COM O ENTRETENIMENTO; PUBLICAÇÃO DE LIVROS RELACIONADOS COM PROGRAMAS TELEVISIVOS; PUBLICAÇÃO DE LIVROS, REVISTAS, ALMANAQUES E DIÁRIOS; PUBLICAÇÃO DE MANUAIS; PUBLICAÇÃO DE MANUAIS DE FORMAÇÃO; PUBLICAÇÃO DE MANUAIS DE TRABALHO RELATIVOS A GESTÃO DE EMPRESAS; PUBLICAÇÃO DE MAPAS; PUBLICAÇÃO DE MAPAS GEOGRÁFICOS; PUBLICAÇÃO DE MATERIAIS EDUCATIVOS; PUBLICAÇÃO DE MATERIAIS EDUCATIVOS DE ENSINO; PUBLICAÇÃO DE MATERIAL ACESSÍVEL A PARTIR DE BASES DE DADOS OU DA INTERNET; PUBLICAÇÃO DE MATERIAL DIDÁTICO; PUBLICAÇÃO DE MATERIAL EDUCATIVO; PUBLICAÇÃO DE MATERIAL EM SUPORTES DE DADOS MAGNÉTICOS OU ÓTICOS; PUBLICAÇÃO DE MATERIAL IMPRESSO; PUBLICAÇÃO DE MATERIAL IMPRESSO E PUBLICAÇÕES IMPRESSAS; PUBLICAÇÃO DE MATERIAL IMPRESSO RELACIONADO COM A EDUCAÇÃO; PUBLICAÇÃO DE MATERIAL IMPRESSO RELACIONADO COM ANIMAIS DE ESTIMAÇÃO; PUBLICAÇÃO DE MATERIAL IMPRESSO RELACIONADO COM PEIXES DE ESTIMAÇÃO; PUBLICAÇÃO DE MATERIAL IMPRESSO RELACIONADO COM VINHOS FRANCESES; PUBLICAÇÃO DE MATERIAL IMPRESSO EM FORMATO ELECTRÓNICO; PUBLICAÇÃO DE MATERIAL IMPRESSO RELACIONADO COM DIREITOS DE PROPRIEDADE INTELECTUAL; PUBLICAÇÃO DE MATERIAL IMPRESSO, EXCLUINDO TEXTOS PUBLICITÁRIOS; PUBLICAÇÃO DE MATERIAL IMPRESSO, EXCLUINDO TEXTOS PUBLICITÁRIOS, EM FORMATO ELECTRÓNICO; PUBLICAÇÃO DE MATERIAL IMPRESSO, TAMBÉM EM FORMATO ELECTRÓNICO, NÃO PARA FINS PUBLICITÁRIOS; PUBLICAÇÃO DE MÚSICA; PUBLICAÇÃO DE OBRAS MUSICAIS; PUBLICAÇÃO DE PARTITURAS; PUBLICAÇÃO DE PERIÓDICOS; PUBLICAÇÃO DE PERIÓDICOS ON-LINE; PUBLICAÇÃO DE PRODUTOS DE IMPRESSÃO; PUBLICAÇÃO DE PRODUTOS DE IMPRESSÃO RELACIONADOS COM EDUCAÇÃO; PUBLICAÇÃO DE PROSPETOS; PUBLICAÇÃO DE PUBLICAÇÕES MÉDICAS; PUBLICAÇÃO DE PUBLICAÇÕES PERIÓDICAS E LIVROS EM FORMATO ELECTRÓNICO; PUBLICAÇÃO DE RESULTADOS DE ENSAIOS CLÍNICOS; PUBLICAÇÃO DE RESULTADOS DE ENSAIOS CLÍNICOS PARA PREPARAÇÕES FARMACÉUTICAS; PUBLICAÇÃO DE REVISTAS; PUBLICAÇÃO DE REVISTAS WEB; PUBLICAÇÃO DE REVISTAS CIENTÍFICAS ESPECIALIZADAS; PUBLICAÇÃO DE REVISTAS ELECTRÓNICAS; PUBLICAÇÃO DE REVISTAS EM FORMATO ELECTRÓNICO NA INTERNET; PUBLICAÇÃO DE REVISTAS PARA O CONSUMIDOR; PUBLICAÇÃO DE REVISTAS, LIVROS E MANUAIS NA ÁREA DA MEDICINA; PUBLICAÇÃO DE TEXTOS; PUBLICAÇÃO DE TEXTOS E IMAGENS, TAMBÉM EM FORMATO ELECTRÓNICO, SEM FINS PUBLICITÁRIOS; PUBLICAÇÃO DE TEXTOS EDUCATIVOS; PUBLICAÇÃO DE TEXTOS EM SUPORTES

ELETRÓNICOS; PUBLICAÇÃO DE TEXTOS, COM EXCEÇÃO DOS TEXTOS PUBLICITÁRIOS; PUBLICAÇÃO DE TEXTOS MUSICAIS; PUBLICAÇÃO DE TEXTOS MÉDICOS; PUBLICAÇÃO DE TEXTOS, SEM SER TEXTOS PUBLICITÁRIOS; PUBLICAÇÃO DE UM JORNAL PARA CLIENTES NA INTERNET; PUBLICAÇÃO E EDIÇÃO DE LIVROS; PUBLICAÇÃO E EDIÇÃO DE MATERIAL IMPRESSO; PUBLICAÇÃO E EMISSÃO DE ARTIGOS CIENTÍFICOS RELACIONADOS COM A TECNOLOGIA MÉDICA; PUBLICAÇÃO ELETRÓNICA; PUBLICAÇÃO ELETRÓNICA DE LIVROS E DE PERIÓDICOS ONLINE; PUBLICAÇÃO ELETRÓNICA DE PERIÓDICOS EM LINHA; PUBLICAÇÃO ELETRÓNICA NA INTERNET DE TEXTOS E MATERIAL DE IMPRENSA SEM FINS PUBLICITÁRIOS; PUBLICAÇÃO EM LINHA DE JORNAIS ELETRÓNICOS; PUBLICAÇÃO MULTIMÉDIA DE JORNAIS; PUBLICAÇÃO MULTIMÉDIA DE REVISTAS; PUBLICAÇÃO MULTIMÉDIA DE REVISTAS ESPECIALIZADAS; PUBLICAÇÃO MULTIMÉDIA DE REVISTAS, REVISTAS ESPECIALIZADAS E JORNAIS; PUBLICAÇÃO MULTIMÉDIA EM MATÉRIA DE SOFTWARE DE JOGOS DE COMPUTADOR; PUBLICAÇÃO NA INTERNET DE MATERIAL IMPRESSO EM FORMATO ELETRÓNICO; PUBLICAÇÃO ON-LINE DE LIVROS E JORNAIS ELETRÓNICOS; PUBLICAÇÃO ON-LINE DE LIVROS E REVISTAS ELETRÓNICAS; PUBLICAÇÃO ONLINE DE LIVROS E REVISTAS ELETRÓNICOS; PUBLICAÇÃO ONLINE DE LIVROS E PERIÓDICOS ELETRÓNICOS; PUBLICAÇÃO ONLINE DE MATERIAL MULTIMÉDIA; REDAÇÃO DE ARGUMENTOS, SEM SER PARA FINS PUBLICITÁRIOS; REDAÇÃO DE CENÁRIOS; REDAÇÃO DE DISCURSOS PARA USO NÃO PUBLICITÁRIO; REDAÇÃO DE DISCURSOS POLÍTICOS; REDAÇÃO DE GUIÕES; REDAÇÃO DE GUIÕES SEM SER PARA FINS PUBLICITÁRIOS; REDAÇÃO DE TEXTOS; REDAÇÃO DE TEXTOS [COM EXCEÇÃO DE TEXTOS PUBLICITÁRIOS]; REDAÇÃO DE TEXTOS, EXCETO TEXTOS PUBLICITÁRIOS; REDAÇÃO DE TEXTOS, EXCETO TEXTOS PUBLICITÁRIOS, DESTINADOS A SEREM DIFUNDIDOS VIA TELETEXTO; REDAÇÃO E PUBLICAÇÃO DE TEXTOS NÃO PUBLICITÁRIOS; REPORTAGEM SOBRE SINDICAÇÃO DE NOTÍCIAS; REVISÃO DE MANUSCRITOS; SERVIÇOS DE AGÊNCIAS LITERÁRIAS; SERVIÇOS DE APRESENTADORES DE RÁDIO E TELEVISÃO; SERVIÇOS DE ASSESSORIA RELACIONADOS COM PUBLICAÇÃO; SERVIÇOS DE CALIGRAFIA; SERVIÇOS DE CLUBES DE LEITURA FORNECENDO INFORMAÇÕES RELACIONADAS COM LIVROS; SERVIÇOS DE CONFIGURAÇÃO DE APARÊNCIA SEM SER PARA FINS PUBLICITÁRIOS; SERVIÇOS DE CONSULTADORIA RELACIONADOS COM A PUBLICAÇÃO DE LIVROS; SERVIÇOS DE CONSULTADORIA RELACIONADOS COM PUBLICAÇÃO DE REVISTAS; SERVIÇOS DE CONSULTORIA RELACIONADOS COM PUBLICAÇÃO DE TEXTOS ESCRITOS; SERVIÇOS DE EDITORAS ON-LINE; SERVIÇOS DE EDIÇÃO; SERVIÇOS DE EDIÇÃO DE MÚSICA; SERVIÇOS DE EDIÇÃO DE SOFTWARE MULTIMÉDIA PARA ENTRETENIMENTO; SERVIÇOS DE EDIÇÃO E GRAVAÇÃO DE MÚSICA; SERVIÇOS DE ESCRITA DE GUIÕES; SERVIÇOS DE ESCRITA POR ENCOMENDA PARA FINS NÃO PUBLICITÁRIOS; SERVIÇOS DE JORNALISMO; SERVIÇOS DE JORNALISMO DE INVESTIGAÇÃO; SERVIÇOS DE LAYOUT, EXCETO PARA FINS PUBLICITÁRIOS; SERVIÇOS DE LAYOUT, OUTROS QUE NÃO DESTINADOS A FINS PUBLICITÁRIOS; SERVIÇOS DE PROGRAMAS NOTICIOSOS PARA RÁDIO OU TELEVISÃO; SERVIÇOS DE PROGRAMAÇÃO DE NOTÍCIAS PARA TRANSMISSÃO ATRAVÉS DA INTERNET; SERVIÇOS DE PUBLICAÇÃO; SERVIÇOS

DE PUBLICAÇÃO ATRAVÉS DE MEIOS ELETRÓNICOS; SERVIÇOS DE PUBLICAÇÃO DE CONTEÚDOS DE ENTRETENIMENTO DE VÍDEO, ÁUDIO E MULTIMÉDIA; SERVIÇOS DE PUBLICAÇÃO DE EDIÇÕES PERIÓDICAS E NÃO PERIÓDICAS, EXCETO TEXTOS PUBLICITÁRIOS; SERVIÇOS DE PUBLICAÇÃO DE REVISTAS; SERVIÇOS DE PUBLICAÇÃO ELETRÓNICA; SERVIÇOS DE PUBLICAÇÃO ELETRÓNICA DE TEXTOS; SERVIÇOS DE PUBLICAÇÃO PARA LIVROS E REVISTAS; SERVIÇOS DE PUBLICAÇÃO REALIZADOS ATRAVÉS DE MEIOS INFORMÁTICOS; SERVIÇOS DE PUBLICAÇÃO, EXCETO SERVIÇOS DE IMPRESSÃO; SERVIÇOS DE PUBLICAÇÃO, INCLUINDO SERVIÇOS DE PUBLICAÇÃO ELETRÓNICA; SERVIÇOS DE PUBLICAÇÕES ONLINE; SERVIÇOS DE REDAÇÃO DE BLOGUES; SERVIÇOS DE REDAÇÃO DE GUIÕES; SERVIÇOS DE REPORTAGEM; SERVIÇOS DE REPORTAGENS DE INFORMAÇÃO; SERVIÇOS DE REPÓRTERES DE NOTÍCIAS; SERVIÇOS DE TRANSCRIÇÃO DE MÚSICA; SERVIÇOS DE TRANSCRIÇÃO DE MÚSICA PARA TERCEIROS; SERVIÇOS ONLINE DE PUBLICAÇÕES ELETRÓNICAS, NÃO DESCARREGÁVEIS; SERVIÇOS PARA A PUBLICAÇÃO DE BOLETINS INFORMATIVOS; SERVIÇOS PARA A PUBLICAÇÃO DE GUIAS; SERVIÇOS PARA A PUBLICAÇÃO DE GUIAS DE VIAGEM; SERVIÇOS PARA A PUBLICAÇÃO DE MAPAS; SINDICAÇÃO DE NOTÍCIAS PARA A INDÚSTRIA RADIOFÓNICA; SERVIÇOS DE EDIÇÃO DE VÍDEO PARA EVENTOS; SERVIÇOS DE EDIÇÃO DE ÁUDIO E VÍDEO; PUBLICAÇÃO MULTIMÉDIA DE LIVROS; EMPRÉSTIMO DE LIVROS RELACIONADOS COM METODOLOGIA EMPRESARIAL; FORNECIMENTO DE LIVROS DESCARREGÁVEIS PARA USO TEMPORÁRIO FORA DE LINHA.

(591)  
(540)

 **BITSAPIENS  
PRESS**

(531) 26.11.8 ; 27.5.25

(210) **770934** **MNA**  
(220) 2026.06.14  
(300)  
(730) **PT ANDRÉ FILIPE FARIA FERNANDES**  
(511) 06 SERRALHARIA EM METAL PARA CONSTRUÇÃO; SERRALHARIA METÁLICA PARA CONSTRUÇÃO ARQUITECTÓNICA.  
37 TRABALHOS DE SERRALHARIA [REPARAÇÕES].  
(591)  
(540)

**A.F.WELDING**

(210) **770935** **MNA**  
 (220) 2026.06.14  
 (300)  
 (730) **PT SKIN RESET STUDIOS, LDA**  
 (511) 44 SERVIÇOS DE ESTÉTICA; SERVIÇOS CLÍNICOS DE CIRURGIA PLÁSTICA E ESTÉTICA.  
 (591)  
 (540)

## SKIN RESET STUDIOS

(210) **770936** **MNA**  
 (220) 2026.06.14  
 (300)  
 (730) **PT SUGGESTUS - INOVAÇÃO PARA O DESENVOLVIMENTO, UNIPESSOAL LDA.**  
 (511) 41 SERVIÇOS DE EDUCAÇÃO, ENTRETENIMENTO E DESPORTO; SERVIÇOS DE RESERVA DE BILHETES PARA ATIVIDADES E EVENTOS EDUCATIVOS, DE ENTRETENIMENTO E DESPORTIVOS; PUBLICAÇÃO, RELATO E REDAÇÃO DE TEXTOS.  
 43 SERVIÇOS DE FORNECIMENTO DE ALIMENTOS E BEBIDAS; SERVIÇOS DE INFORMAÇÃO, ACONSELHAMENTO E RESERVA PARA O FORNECIMENTO DE ALIMENTOS E BEBIDAS; SERVIÇOS DE INFORMAÇÃO, ACONSELHAMENTO E RESERVA RELATIVOS A ALOJAMENTO TEMPORÁRIO; FORNECIMENTO DE ALOJAMENTO TEMPORÁRIO PARA ESCRITÓRIOS; FORNECIMENTO DE ALOJAMENTOS TEMPORÁRIOS; SERVIÇOS DE ALOJAMENTO TEMPORÁRIO; FORNECIMENTO DE ALOJAMENTO TEMPORÁRIO; ALUGUER DE MÓVEIS, ROUPA DE CASA, CONJUNTOS DE MESA E EQUIPAMENTO PARA FORNECIMENTO DE ALIMENTOS E BEBIDAS; ALOJAMENTO TEMPORÁRIO.  
 (591)  
 (540)

## CONFRARIA DOS COMUNS

(210) **770949** **MNA**  
 (220) 2026.06.12  
 (300)  
 (730) **PT METEORIC WAVES - LDA**  
 (511) 39 CONSULTADORIA EM VIAGENS; ORGANIZAÇÃO DE VIAGENS; RESERVAS PARA VIAGENS; SERVIÇOS DE VIAGENS; INFORMAÇÕES DE VIAGENS; INFORMAÇÕES SOBRE VIAGENS; PLANEAMENTO DE VIAGENS; RESERVA DE VIAGENS; SERVIÇOS DE VIAGENS AÉREAS; SERVIÇOS DE AGÊNCIA DE VIAGENS PARA VIAGENS DE NEGÓCIOS; SERVIÇOS DE ACOMPANHANTES EM VIAGENS; FORNECIMENTO DE BILHETES DE VIAGENS; SERVIÇOS DE AGÊNCIA DE VIAGENS PARA A ORGANIZAÇÃO DE VIAGENS; AGENTES DE ORGANIZAÇÃO DE VIAGENS; SERVIÇOS PARA RESERVAS DE VIAGENS; ORGANIZAÇÃO DE TRANSPORTE E VIAGENS; FORNECIMENTO DE INFORMAÇÕES SOBRE VIAGENS; ORGANIZAÇÃO E MEDIAÇÃO DE VIAGENS; ORGANIZAÇÃO DE VIAGENS DE FÉRIAS; RESERVA DE LUGARES PARA VIAGENS; SERVIÇOS DE VIAGENS EM NAVIOS; RESERVA DE ASSENTOS PARA VIAGENS; AGÊNCIAS DE RESERVAS DE

VIAGENS; RESERVAS DE CAMAROTES PARA VIAGENS; REALIZAÇÃO DE VIAGENS POR SIGHTSEEING; ORGANIZAÇÃO DE VIAGENS POR BARCO; PRESTAÇÃO DE INFORMAÇÕES TURÍSTICAS SOBRE VIAGENS; DISPONIBILIZAÇÃO DE INFORMAÇÃO ONLINE SOBRE VIAGENS; PLANIFICAÇÃO, ORGANIZAÇÃO E RESERVA DE VIAGENS; RESERVA DE LUGARES PARA VIAGENS AÉREAS; VIAGENS E TRANSPORTE DE PASSAGEIROS; MEDIAÇÃO E RESERVA DE VIAGENS; ORGANIZAÇÃO E RESERVA DE VIAGENS; ORGANIZAÇÃO DE VIAGENS AO ESTRANGEIRO; ORGANIZAÇÃO DE VIAGENS EM AUTOCARROS; ORGANIZAÇÃO DE VIAGENS DE AUTOCARRO; ORGANIZAÇÃO DE VIAGENS DE NEGÓCIOS; RESERVA DE BILHETES PARA VIAGENS; SERVIÇOS DE PLANEAMENTO DE VIAGENS; SERVIÇOS DE AGÊNCIA DE VIAGENS RELACIONADOS COM VIAGENS POR AUTOCARRO; SERVIÇOS DE RESERVA DE VIAGENS AÉREAS; SERVIÇOS DE RESERVAS PARA VIAGENS AÉREAS; SERVIÇOS DE AGÊNCIA DE VIAGENS PARA A ORGANIZAÇÃO DE VIAGENS DE FÉRIAS; SERVIÇOS DE RESERVAS DE VIAGENS TURÍSTICAS; SERVIÇOS DE RESERVAS PARA VIAGENS MARÍTIMAS; SERVIÇOS INFORMATIZADOS DE RESERVA DE VIAGENS; ORGANIZAÇÃO DE VIAGENS POR VIA AÉREA; SERVIÇOS DE INFORMAÇÃO RELACIONADOS COM VIAGENS; PRESTAÇÃO DE INFORMAÇÕES RELACIONADAS COM VIAGENS; FORNECIMENTO DE INFORMAÇÕES RELACIONADAS COM VIAGENS; PRESTAÇÃO DE INFORMAÇÕES COMPUTORIZADAS SOBRE VIAGENS; SERVIÇOS DE RESERVAS PARA VIAGENS POR TERRA; SERVIÇOS DE AGÊNCIA DE RESERVAS PARA VIAGENS; SERVIÇOS DE AGÊNCIA PARA ORGANIZAÇÃO DE VIAGENS; SERVIÇOS DE EMISSÃO DE BILHETES PARA VIAGENS; ORGANIZAÇÃO DE VIAGENS E PASSEIOS DE BARCO; RESERVAS E MARCAÇÃO DE ASSENTOS PARA VIAGENS; DISPONIBILIZAÇÃO DE INFORMAÇÃO SOBRE TRANSPORTE E VIAGENS; RESERVA DE LUGARES PARA VIAGENS DE AUTOCARRO; RESERVA DE LUGARES PARA VIAGENS DE COMBOIO; RESERVA DE BILHETES PARA VIAGENS DE COMBOIO; SERVIÇOS DE RESERVA DE VIAGENS E DE TRANSPORTES; PRESTAÇÃO DE INFORMAÇÕES SOBRE ASSUNTOS RELACIONADOS COM VIAGENS; SERVIÇOS DE CONSULTA DE HORÁRIOS RELACIONADOS COM VIAGENS; SERVIÇOS DE RESERVA PARA VIAGENS DE TRANSPORTE AÉREO; SERVIÇOS PARA FORNECIMENTO DE INFORMAÇÕES RELACIONADAS COM VIAGENS; SERVIÇOS DE OPERADORES TURÍSTICOS PARA RESERVA DE VIAGENS; SERVIÇOS DE RESERVA DE BILHETES PARA VIAGENS E EXCURSÕES; COORDENAÇÃO DA ORGANIZAÇÃO DE VIAGENS PARA INDIVÍDUOS E GRUPOS; RESERVA DE VIAGENS ATRAVÉS DE AGÊNCIAS DE TURISMO; DISPONIBILIZAÇÃO DE INFORMAÇÃO ATRAVÉS DA INTERNET SOBRE VIAGENS; RESERVA DE VIAGENS DE FÉRIAS E VISITAS TURÍSTICAS; SERVIÇOS DE ACESSORIA RELATIVOS A ITINERÁRIOS DE VIAGENS; PRESTAÇÃO DE INFORMAÇÕES RELACIONADAS COM ITINERÁRIOS DE VIAGENS; PRESTAÇÃO DE INFORMAÇÕES SOBRE VIAGENS ATRAVÉS DE COMPUTADOR; SERVIÇOS DE AGÊNCIA DE MARCAÇÃO DE VIAGENS AÉREAS; ORGANIZAÇÃO DE VIAGENS COM FINS CULTURAIIS AO ESTRANGEIRO; SERVIÇOS DE AGÊNCIA DE RESERVAS RELATIVAS A VIAGENS; SERVIÇOS DE AGÊNCIAS DE VIAGENS E DE RESERVAS; SERVIÇOS DE AGÊNCIA PARA A ORGANIZAÇÃO DE VIAGENS; SERVIÇOS DE PACOTE DE FÉRIAS PARA A ORGANIZAÇÃO DE VIAGENS; PLANIFICAÇÃO, ORGANIZAÇÃO E RESERVA DE VIAGENS ATRAVÉS DE MEIOS ELETRÓNICOS; PLANEAMENTO E

RESERVA DE VIAGENS AÉREAS, ATRAVÉS DE MEIOS ELETRÓNICOS; INFORMAÇÕES DE VIAGENS SOBRE ALTERAÇÕES DEVIDAS A CONDIÇÕES METEOROLÓGICAS ADVERSAS; SERVIÇOS DE INFORMAÇÃO COMPUTORIZADOS RELACIONADOS COM RESERVAS DE VIAGENS; DISPONIBILIZAÇÃO DE INFORMAÇÃO ATRAVÉS DA INTERNET SOBRE RESERVA DE VIAGENS DE NEGÓCIO; SERVIÇOS DE AGÊNCIAS DE VIAGENS, NOMEADAMENTE RESERVAS E MARCAÇÕES DE TRANSPORTES; SERVIÇOS DE AGÊNCIA DE VIAGENS, DESIGNADAMENTE ORGANIZAÇÃO DE TRANSPORTE PARA VIAJANTES; PRESTAÇÃO DE INFORMAÇÕES RELATIVAS A VIAGENS AÉREAS, ATRAVÉS DE MEIOS ELETRÓNICOS; PLANEAMENTO E RESERVA DE VIAGENS E TRANSPORTES, ATRAVÉS DE MEIOS ELETRÓNICOS; DISPONIBILIZAÇÃO DE INFORMAÇÃO SOBRE VIAGENS ATRAVÉS DE UMA REDE INFORMÁTICA MUNDIAL; CONSULTADORIA EM MATÉRIA DE VIAGENS DE NEGÓCIOS PROPORCIONADA ATRAVÉS DE CENTROS DE CHAMADAS E LINHAS DE ASSISTÊNCIA TELEFÓNICA; FORNECIMENTO DE INFORMAÇÕES RELATIVAS AO PLANEAMENTO E À RESERVA DE VIAGENS E TRANSPORTES, ATRAVÉS DE MEIOS ELETRÓNICOS; PRESTAÇÃO DE INFORMAÇÕES RELATIVAS AO PLANEAMENTO E À RESERVA DE VIAGENS AÉREAS, ATRAVÉS DE MEIOS ELETRÓNICOS; CONSULTADORIA EM MATÉRIA DE VIAGENS PROPORCIONADA ATRAVÉS DE CENTROS DE CHAMADAS E LINHAS DE ASSISTÊNCIA TELEFÓNICA; DISPONIBILIZAÇÃO DE INFORMAÇÃO SOBRE TRANSPORTES E VIAGENS ATRAVÉS DE APARELHOS E DISPOSITIVOS MÓVEIS DE TELECOMUNICAÇÕES.

44 SERVIÇOS DE CONSULTADORIA RELACIONADOS COM CIRURGIA; ACESSORIA RELACIONADA COM MEDICINA DENTÁRIA; SERVIÇOS DE ACESSORIA MÉDICA.

(591)  
(540)

**vaelera**

(531) 27.5.25

(210) **770950** MNA  
(220) 2026.06.12  
(300)  
(730) PT OXALIS EDUCATION LDA  
(511) 41 ACADEMIAS [EDUCAÇÃO].  
(591) ROXO  
(540)



(531) 5.5.20 ; 5.5.21 ; 27.5.25 ; 29.1.5

(210) **770956** MNA  
(220) 2026.06.12  
(300)  
(730) PT ÁLVARO VASCONCELOS RODRIGUES UNIPESSOAL LDA  
(511) 09 SOFTWARE; SOFTWARE EDUCATIVO; SOFTWARE MULTIMÉDIA; SOFTWARE DE INTELIGÊNCIA ARTIFICIAL.  
16 LIVROS; MANUAIS; PUBLICAÇÕES DIDÁTICAS; PUBLICAÇÕES IMPRESSAS.  
41 FORMAÇÃO; FORMAÇÃO DESPORTIVA; FORMAÇÃO PRÁTICA; ENSINO [FORMAÇÃO]; ENSINO NA ÁREA DO DESPORTO.  
42 PROGRAMAÇÃO INFORMÁTICA; INVESTIGAÇÃO TECNOLÓGICA; INVESTIGAÇÃO NO DOMÍNIO DA INTELIGÊNCIA ARTIFICIAL.  
(591)  
(540)

**PUSC PB**

(210) **770958** MNA  
(220) 2026.06.14  
(300)  
(730) PT VITOR SOUSA, SOCIEDADE AGRICOLA UNIPESSOAL LDA  
(511) 33 BEBIDAS ALCOÓLICAS (EXCLUINDO CERVEJA).  
(591)  
(540)

**AVESSÕES SIGNATURE -  
VÍTOR SOUSA**

(210) **770963** MNA  
(220) 2026.06.14  
(300)  
(730) PT RITA MATIAS DA CUNHA DE BRITO  
(511) 25 VESTUÁRIO DE DESPORTO.  
(591)  
(540)



(531) 27.5.25

(210) **770967** **MNA**  
 (220) 2026.06.15  
 (300)  
 (730) **PT REBELLIOUS DAYS UNIPessoal LDA**  
 (511) 09 SOFTWARE.  
 (591)  
 (540)

## FENIX DRIVE

(210) **770973** **MNA**  
 (220) 2026.06.15  
 (300)  
 (730) **PT ANA RITA TEIXEIRA MAGALHÃES**  
 (511) 03 PREPARAÇÕES PARA HIGIENE PESSOAL; PRODUTOS DE TOILETTE; ÁGUA FLORAL PARA FINS COSMÉTICOS; COSMÉTICOS; ARTIGOS DE HIGIENE PESSOAL; BÁLSAMOS NÃO MEDICINAIS; BÁLSAMOS, SEM SER PARA FINS MEDICINAIS; COSMÉTICOS BIOLÓGICOS; COSMÉTICOS COM COR PARA CRIANÇAS; COSMÉTICOS CONTENDO ÁCIDO HIALURÔNICO; COSMÉTICOS CONTENDO PANTENOL; COSMÉTICOS CONTENDO QUERATINA; COSMÉTICOS E PREPARAÇÕES COSMÉTICAS; COSMÉTICOS NATURAIS; COSMÉTICOS PARA USO PESSOAL; COSMÉTICOS SOB A FORMA DE ÓLEOS; CREMES DE MASSAGEM, NÃO MEDICINAIS; ESTOJOS DE COSMÉTICA; GEL DE ALOE VERA PARA USO COSMÉTICO; GORDURAS PARA USO COSMÉTICO; GIZ PARA USO COSMÉTICO; GERANIOL PARA USO COSMÉTICO; GÉIS DE MASSAGEM NÃO SENDO PARA USO MÉDICO; LACAS PARA FINS COSMÉTICOS; LENÇOS IMPREGNADOS DE LOÇÕES COSMÉTICAS; LOÇÕES E ÓLEOS DE MASSAGEM; LOÇÕES NÃO MEDICINAIS; LOÇÕES NÃO MEDICINAIS PARA A PELE; LOÇÕES PARA O CORPO PERFUMADAS [PREPARAÇÕES DE TOILETTE]; ÓLEOS DE TOILETTE; ÓLEOS DE MASSAGEM NÃO MEDICINAIS; ÓLEOS DE MASSAGEM; ÓLEO DE RÍCINO PARA USO COSMÉTICO; ÓLEO DE COCO PARA USO COSMÉTICO; ÓLEO DE AMLA PARA USO COSMÉTICO; ÓLEOS ESSENCIAIS PARA FINS COSMÉTICOS; PERFUMARIA E FRAGRÂNCIAS PARA USO PESSOAL; PREPARAÇÕES COSMÉTICAS E DE HIGIENE PESSOAL, NÃO MEDICINAIS; PREPARAÇÕES COSMÉTICAS PARA FACILITAR O EMAGRECIMENTO; PREPARAÇÕES COSMÉTICAS PARA O ROSTO; PREPARAÇÕES COSMÉTICAS PARA TRATAMENTOS CORPORAIS; PREPARAÇÕES DE ALOÉ VERA PARA FINS COSMÉTICOS; PREPARAÇÕES DE HIGIENE QUE SEJAM PRODUTOS DE TOILETTE; PREPARAÇÕES DE MASSAGEM NÃO MEDICINAIS; ÓLEOS MINERAIS [COSMÉTICOS]; ÓLEOS PARA USO COSMÉTICO; PRODUTOS DE HIGIENE NASAL PARA FINS DE HIGIENE PESSOAL; TOALHAS DE MÃOS DE PAPEL IMPREGNADAS COM COSMÉTICOS; VELAS DE MASSAGEM PARA FINS COSMÉTICOS; BASES DE LÁBIOS NEUTRALIZANTES; BANHOS DE PÉS NÃO MEDICINAIS; BASMA [TINTA COSMÉTICA]; BRILHANTES CORPORAIS; BÁLSAMOS DE BELEZA [CREMES]; CERA MODELADORA DE SOBRANCELHAS; CHAMPÔS PARA O CORPO; CORANTES PARA COSMÉTICA; CORANTES PARA A

TOILETTE; COLAGÊNIO HIDROLISADO PARA FINS COSMÉTICOS; COSMÉTICOS COM COR PARA A PELE; COSMÉTICOS FUNCIONAIS; ÁGUA MICELAR; DESODORIZANTES E ANTITRANSPIRANTES; COSMÉTICOS PARA APLICAR NA PELE; COSMÉTICOS PARA CUIDADOS DE BELEZA; COSMÉTICOS SOB A FORMA DE CREMES; COSMÉTICOS SOB A FORMA DE PÓS; CREMES COSMÉTICOS PARA ROSTO E CORPO; CREMES DE LAVAGEM; CREMES DE REPARAÇÃO PARA USO COSMÉTICO; CREMES E LOÇÕES COSMÉTICAS; CREMES FLUIDOS (COSMÉTICOS); DESMAQUILHANTE SUAVIZANTE [COSMÉTICO]; DUCHES NÃO MEDICINAIS; ESPONJAS IMPREGNADAS COM PREPARAÇÕES DE TOILETTE; EMPLASTROS DE GEL PARA OS OLHOS PARA USO COSMÉTICO; EMULSÕES DE LAVAGEM SEM SABÃO PARA O CORPO; ESPUMAS PARA LIMPEZA DA PELE; ESPUMAS DE LIMPEZA DO CORPO; ESPUMA DE DUCHE E BANHO; ESSÊNCIAS PARA FINS COSMÉTICOS; EXTRATOS DE ERVAS PARA FINS COSMÉTICOS; GELES CORPORAIS; GELES DE DUCHE E BANHO; GELES PARA O CORPO E O ROSTO [COSMÉTICOS]; GLITTER CORPORAL; HIDRATANTE CORPORAL; LEITES DE BELEZA; LENÇOS COSMÉTICOS PRÉ-HUMEDECIDOS; LENÇOS IMPREGNADOS COM PREPARAÇÕES PARA REMOVER MAQUILHAGEM; LIMPADORES PARA MÃOS; LOÇÕES DE BELEZA; MÁSCARAS DE LIMPEZA FACIAL; MÁSCARAS DE GEL PARA OS OLHOS DE USO COSMÉTICO; MÁSCARAS DESCARTÁVEIS AQUECIDAS A VAPOR, NÃO DESTINADAS A FINS MÉDICOS; MÁSCARAS PARA O ROSTO E O CORPO; ÓLEO DE AMÊNDOA PARA USO COSMÉTICO; ÓLEOS DE BANHO E DE DUCHE [NÃO MEDICINAIS]; PREPARAÇÕES DE COLAGÊNIO PARA USO COSMÉTICO; ÓLEOS PARA O CORPO E PARA O ROSTO; PREPARAÇÕES PARA MAQUILHAGEM; PREPARAÇÕES PARA OS CUIDADOS DOS CABELOS; PROCOLAGÊNIO PARA FINS COSMÉTICOS; PRODUTOS DE BELEZA NÃO MEDICINAIS; SABONETES E GÉIS; SOROS PARA FINS COSMÉTICOS; SOROS DE BELEZA; SOROS PARA USO COSMÉTICO; SPRAYS PARA A FIXAÇÃO DA MAQUILHAGEM; SÉRUM ANTIENVELHECIMENTO PARA USO COSMÉTICO; TINTAS PARA COSMÉTICA; TECIDOS IMPREGNADOS COM ÓLEOS ESSENCIAIS, PARA USO COSMÉTICO; TOALHETES PARA O ROSTO; BÁLSAMO LABIAL NÃO MEDICINAL; BÁLSAMO DE LIMPEZA; BÁLSAMO PARA OS LÁBIOS; BÁLSAMOS (COSMÉTICOS) PARA A PELE; BÁLSAMOS LABIAIS; BÁLSAMOS LABIAIS NÃO MEDICINAIS; BÁLSAMOS PARA A PELE [NÃO MEDICINAIS]; BÁLSAMOS PARA OS LÁBIOS [NÃO MEDICINAIS]; BRANQUEADORES DE UNHAS; BRILHO PARA AS UNHAS; CANETAS DE VERNIZ DE UNHAS; CANETAS REMOVEDORAS DE VERNIZ DE UNHAS; COBERTURAS PARA LÁBIOS (NÃO MEDICAMENTOSAS); CREME DE NOITE; CREME DE LIMPEZA DE PELE; CREME DE BELEZA; CREMES ANTIRRUGAS; CREMES ANTISSARDAS; CREMES AUTOBRONZEADORES; CREMES DE DIA; CREMES COSMÉTICOS PARA REAFIRMAR O CONTOURNO DOS OLHOS; CREMES FACIAIS; CREMES DE PROTEÇÃO; CREMES DE PROTEÇÃO SOLAR; CREMES HIDRATANTES PARA A PELE [COSMÉTICOS]; LÁBIOS (BATOM PARA OS -).

(591)

(540)



(531) 27.5.25

(210) **770979** MNA

(220) 2026.06.15

(300)

(730) **PT PEDRO MIGUEL FERNANDES ALBERTO**

(511) 37 EDIFICAÇÃO, CONSTRUÇÃO E DEMOLIÇÃO; ALVENARIA; APLICAÇÃO DE BETONILHA; APLICAÇÃO DE PINTURAS DE PROTEÇÃO EM CONSTRUÇÕES; APLICAÇÃO DE REBOCO EM EDIFÍCIOS; APLICAÇÃO DE REVESTIMENTOS DE PROTEÇÃO EM ESCAVAÇÕES DE SUPERFÍCIE; APLICAÇÃO DE REVESTIMENTOS EM EDIFÍCIOS; APLICAÇÃO DE REVESTIMENTOS EM SUPERFÍCIES; APLICAÇÃO DE REVESTIMENTOS IMPERMEÁVEIS; APLICAÇÃO DE REVESTIMENTOS IMPERMEÁVEIS PARA TELHADOS; APLICAÇÃO DE REVESTIMENTOS; APLICAÇÃO DE REVESTIMENTOS DE PROTEÇÃO PARA CONSTRUÇÕES; APLICAÇÃO DE TINTAS DE PROTEÇÃO EM MADEIRA; ASSENTAMENTO DE PARQUÊ; BETONAGEM; BOMBAGEM DE BETÃO; COLOCAÇÃO DE CABOS; COLOCAÇÃO DE ESTACAS; COLOCAÇÃO DE LADRILHOS DE PAVIMENTOS; COLOCAÇÃO DE CONDUTAS; COLOCAÇÃO DE LADRILHOS DE ARDÓSIA; COLOCAÇÃO DE REDES ELÉTRICAS; COLOCAÇÃO DE TIJOLOS [ALVENARIA]; COLOCAÇÃO E INSTALAÇÃO SUBTERRÂNEA DE CABOS; CONSOLIDAÇÃO DE SOLOS; CONSTRUÇÃO; CONSTRUÇÃO DE ALOJAMENTOS; CONSTRUÇÃO DE ALOJAMENTOS DE FÉRIAS; CONSTRUÇÃO DE ALOJAMENTOS INTERIORES; CONSTRUÇÃO DE ÁREAS HABITACIONAIS; CONSTRUÇÃO DE ÁREAS CIMENTADAS PARA ESTACIONAMENTO; CONSTRUÇÃO DE CASAS; CONSTRUÇÃO DE ALPENDRES; CONSTRUÇÃO DE COMPLEXOS PARA NEGÓCIOS; CONSTRUÇÃO DE CASAS PRIVADAS; CONSTRUÇÃO DE COZINHAS; CONSTRUÇÃO DE DEQUES (PLATAFORMAS ELEVADAS EM RELAÇÃO AO SOLO); CONSTRUÇÃO DE DIVISÓRIAS; CONSTRUÇÃO DE HABITAÇÕES; CONSTRUÇÃO DE PROPRIEDADES RESIDENCIAIS; CONSTRUÇÃO DE TETOS; CONSTRUÇÃO DE SISTEMAS DE ESGOTOS; CONSTRUÇÃO [EDIFICAÇÃO E ENVIDRAÇAMENTO] DE PÉRGULAS; DECAPAGEM DE PAVIMENTO; ESTABILIZAÇÃO DE SOLOS; ESTABILIZAÇÃO DE SOLOS POR COMPACTAÇÃO VIBRATÓRIA (SERVIÇOS PARA O -); ESTABILIZAÇÃO DE TERRENOS; FORNECIMENTO DE INFORMAÇÕES SOBRE CONSTRUÇÃO ATRAVÉS DE UM WEBSITE; INSTALAÇÃO DE MATERIAIS ISOLANTES EM EDIFÍCIOS, TELHADOS E ESTRUTURAS; INSTALAÇÃO DE CABLAGEM ELÉTRICA; INSTALAÇÃO DE CABOS; INSTALAÇÃO DE CANOS.

(591)

(540)

**CHALÉS DO CENTRO**(210) **770987**

(220) 2026.06.15

(300)

(730) **PT RAFAEL CARDOSO**

(511) 09 SOFTWARE.

35 ANÚNCIOS CLASSIFICADOS.

(591)

(540)

**NEGOCIO CERTO**(210) **770989**

(220) 2026.06.15

(300)

(730) **PT FIGHT4FAME LDA**

(511) 03 PRODUTOS DE BELEZA NÃO MEDICINAIS.

44 CABELEIREIROS; SERVIÇOS DE CABELEIREIROS; CONSULTAS DE ESTÉTICA; SERVIÇOS DE ESTÉTICA; MASSAGENS E MASSAGENS TERAPÊUTICAS SHIATSU.

45 PRESTAÇÃO DE INFORMAÇÕES SOBRE MODA.

(591)

(540)

**MUDE**(210) **770995**

(220) 2026.06.15

(300)

(730) **CNGAC MOTOR CO., LTD**

(511) 12 VEÍCULOS ELÉTRICOS; VEÍCULOS DE CONTROLE REMOTO, EXCETO BRINQUEDOS; CARROS DESPORTIVOS; CARROS AUTÔNOMOS; MOTORES ELÉTRICOS PARA VEÍCULOS TERRESTRES; AUTOMÓVEIS; PNEUS PARA VEÍCULOS; CADEIRINHAS DE SEGURANÇA PARA CRIANÇAS EM VEÍCULOS; CAPAS PARA ASSENTOS DE VEÍCULOS; ESTOFOS PARA VEÍCULOS; ASSENTOS DE VEÍCULOS; PARA-BRISAS; JANTES PARA RODAS DE VEÍCULOS; CARROCERIAS DE AUTOMÓVEIS; VOLANTES PARA VEÍCULOS..

(591)

(540)

**GS7**(210) **771005**

(220) 2026.06.13

(300)

(730) **PT SIGMA PORTOBID, UNIPESSOAL, LDA.**

(511) 09 SOFTWARE; SOFTWARE INTEGRADO; SOFTWARE EMPRESARIAL; SOFTWARE UTILITÁRIO; SOFTWARE OPERATIVO; SOFTWARE DE INTELIGÊNCIA ARTIFICIAL; SOFTWARE DE INTELIGÊNCIA ARTIFICIAL PARA ANÁLISE; SOFTWARE DE COMPUTADOR DESCARREGÁVEL QUE UTILIZA INTELIGÊNCIA ARTIFICIAL PARA GERAR IMAGENS A PARTIR DE TEXTO.

42 PROGRAMAÇÃO INFORMÁTICA; SERVIÇOS DE CONSULTORIA E INFORMAÇÃO EM

PROGRAMAÇÃO INFORMÁTICA; SERVIÇOS DE CONSULTORIA EM MATÉRIA DE PROGRAMAÇÃO INFORMÁTICA; SERVIÇOS DE PROGRAMAÇÃO INFORMÁTICA PARA O ARMAZENAMENTO DE DADOS; PROGRAMAÇÃO INFORMÁTICA PARA PROCESSAMENTO DE DADOS E SISTEMAS DE COMUNICAÇÃO; INFORMAÇÕES SOBRE TECNOLOGIA E PROGRAMAÇÃO INFORMÁTICAS ATRAVÉS DE UM WEBSITE; CONSULTORIA EM INTELIGÊNCIA ARTIFICIAL; INTELIGÊNCIA ARTIFICIAL COMO SERVIÇO [AIAAS]; CONSULTORIA NO DOMÍNIO DA INTELIGÊNCIA ARTIFICIAL; CONSULTORIA TECNOLÓGICA NO DOMÍNIO DA INTELIGÊNCIA ARTIFICIAL.

(591)  
(540)

## INTELGENTIZE

(210) **771010** MNA  
(220) 2026.06.15  
(300)  
(730) **PT LENDAS VIVAS - HOTELARIA E TURISMO, LDA**

(511) 43 PREPARAÇÃO DE ALIMENTOS E BEBIDAS; PREPARAÇÃO DE REFEIÇÕES; PREPARAÇÃO E FORNECIMENTO DE ALIMENTOS E BEBIDAS PARA CONSUMO IMEDIATO; RECEÇÃO DE BOAS-VINDAS DE EMPRESAS (FORNECIMENTO DE ALIMENTOS E BEBIDAS); RESTAURANTES PARA SERVIÇO RÁPIDO E PERMANENTE (SNACK-BARES); SERVIÇOS DE ALIMENTAÇÃO E BEBIDAS PARA PASTELARIAS; SERVIÇOS DE ALIMENTAÇÃO E BEBIDAS EM RESTAURANTES E BARES; SERVIÇOS DE ALIMENTAÇÃO E BEBIDAS PARA CLIENTES; SERVIÇOS DE ALIMENTAÇÃO E BEBIDAS PARA CLIENTES DE RESTAURANTES; SERVIÇOS DE ALIMENTAÇÃO E BEBIDAS TAKE-AWAY; SERVIÇOS DE ALIMENTOS E BEBIDAS EM CIBERCAFÉS; SERVIÇOS DE ALOJAMENTO E PEQUENO-ALMOÇO; SERVIÇOS DE BANQUETES; SERVIÇOS DE BAR; SERVIÇOS DE BAR DE COCKTAILS; SERVIÇOS DE BAR DE VINHOS; SERVIÇOS DE BARES; SERVIÇOS DE CAFÉS; SERVIÇOS DE CATERING; SERVIÇOS DE CAFETERIAS; SERVIÇOS DE CERVEJARIA AO AR LIVRE; SERVIÇOS DE CHEF PESSOAL; SERVIÇOS DE COMIDA PARA FORA; SERVIÇOS DE FORNECIMENTO DE COMIDA PARA FORA (TAKEAWAY); SERVIÇOS DE COZINHADO DE ALIMENTOS; SERVIÇOS DE DEGUSTAÇÃO DE VINHOS (FORNECIMENTO DE BEBIDAS); SERVIÇOS DE EMPREGADO DE BAR; SERVIÇOS DE ESCANÇÃO; SERVIÇOS DE FORNECIMENTO DE ALIMENTOS E BEBIDAS; SERVIÇOS DE FORNECIMENTO DE BEBIDAS; SERVIÇOS DE GELATARIAS; SERVIÇOS DE HOSPITALIDADE [ALIMENTOS E BEBIDAS]; SERVIÇOS DE PREPARAÇÃO ALIMENTAR; SERVIÇOS DE RESTAURANTES; SERVIÇOS DE RESTAURANTE E BAR; SERVIÇOS DE RESTAURANTE EM HOTÉIS; SERVIÇOS DE RESTAURANTE FORNECIDOS POR HOTÉIS; SERVIÇOS DE SNACK-BAR; SERVIÇOS PERSONALIZADOS DE CHEFES DE COZINHA; SERVIÇOS PARA FORNECIMENTO DE ALIMENTOS; SERVIÇOS RELACIONADOS COM A PREPARAÇÃO DE ALIMENTOS E BEBIDAS.

(591)  
(540)

## COZINHA DO VALE

(210) **771026** MNA  
(220) 2026.06.15  
(300)  
(730) **PT RAÚL MIGUEL AGUIAR, LDA**  
(511) 44 MEDICINA DENTÁRIA.  
(591)  
(540)

## DENT'ART

(210) **771037** MNA  
(220) 2026.06.16  
(300)  
(730) **PT VALUE UNLOCK, UNIPESSOAL LDA**  
(511) 09 APARELHOS DE PESQUISA CIENTÍFICA E DE LABORATÓRIO, APARELHOS EDUCACIONAIS E SIMULADORES; CONTEÚDOS GRAVADOS E DESCARREGÁVEIS; DISPOSITIVOS DE PROTEÇÃO, SEGURANÇA, DEFESA E SINALIZAÇÃO; EQUIPAMENTOS CIENTÍFICOS E LABORATORIAIS PARA TRATAMENTO ATRAVÉS DA UTILIZAÇÃO DE ELETRICIDADE; EQUIPAMENTOS DE MEDIÇÃO, DETEÇÃO, MONITORIZAÇÃO E CONTROLO; EQUIPAMENTOS DE NAVEGAÇÃO, ORIENTAÇÃO, LOCALIZAÇÃO, DIRECIONAMENTO E CARTOGRAFIA; EQUIPAMENTOS DE TECNOLOGIA DA INFORMAÇÃO, AUDIOVISUAIS, MULTIMÉDIA E FOTOGRÁFICOS; APARELHOS, INSTRUMENTOS E CABOS PARA ELETRICIDADE; APARELHOS E INSTRUMENTOS ÓTICOS, AMPLIFICADORES E CORRETORES.

35 SERVIÇOS DE ASSISTÊNCIA, GESTÃO E ADMINISTRAÇÃO DE NEGÓCIOS; SERVIÇOS DE PUBLICIDADE, DE MARKETING E DE PROMOÇÃO; SERVIÇOS DE PUBLICIDADE, DE MARKETING E PROMOCIONAIS; SERVIÇOS DE PUBLICIDADE, DE PROMOÇÃO E DE MARKETING; FORNECIMENTO DE INFORMAÇÃO AOS CONSUMIDORES RELATIVAS A PRODUTOS E SERVIÇOS.  
42 SERVIÇOS DE TI (TECNOLOGIAS DE INFORMAÇÃO); SERVIÇOS DE CIÊNCIA E TECNOLOGIA; SERVIÇOS DE DESIGN; TESTES, AUTENTICAÇÃO E CONTROLO DE QUALIDADE; SERVIÇOS CIENTÍFICOS E TECNOLÓGICOS.

(591)  
(540)

## VALOCK LABS

(210) **771042** MNA  
(220) 2026.06.16  
(300)  
(730) **PT REDSHIFT III INNOVATION, LDA**  
(511) 09 SOFTWARE DE SEGURANÇA INFORMÁTICA PARA DOWNLOAD; SOFTWARE DE DETEÇÃO DE AMEAÇAS; SOFTWARE PARA DETETAR AMEAÇAS NAS REDES INFORMÁTICAS; SOFTWARE DE DESENVOLVIMENTO DE APLICAÇÕES.  
41 FORMAÇÃO; FORMAÇÃO RELACIONADA COM TÉCNICAS INFORMÁTICAS; FORMAÇÃO RELACIONADA COM SOFTWARE INFORMÁTICO.

- 42 DESENVOLVIMENTO E TESTE DE SOFTWARE; DESENVOLVIMENTO DE SOFTWARE; DESIGN E DESENVOLVIMENTO DE SOFTWARE; DESENVOLVIMENTO DE SOFTWARE PARA TERCEIROS; CONCEÇÃO, DESENVOLVIMENTO E PROGRAMAÇÃO DE SOFTWARE; CONCEÇÃO E DESENVOLVIMENTO DE SOFTWARE ANTIVÍRUS; DESENVOLVIMENTO E MANUTENÇÃO DE SOFTWARE; CONCEÇÃO, MANUTENÇÃO, DESENVOLVIMENTO E ATUALIZAÇÃO DE SOFTWARE INFORMÁTICO; PESQUISAS EM DESENVOLVIMENTO DE SOFTWARE; PESQUISAS EM DESENVOLVIMENTO DE PROGRAMAS E SOFTWARE INFORMÁTICOS; DESENVOLVIMENTO DE HARDWARE E DE SOFTWARE; DESENVOLVIMENTO DE PLATAFORMAS INFORMÁTICAS; CONSULTORIA EM SEGURANÇA DE DADOS; CONSULTORIA EM SEGURANÇA DE INTERNET; CRIAÇÃO DE PLATAFORMAS INFORMÁTICAS PARA TERCEIROS; DESIGN DE COMPUTADORES E SOFTWARE INFORMÁTICO PARA RELATÓRIOS E ANÁLISES COMERCIAIS; GESTÃO DE SERVIÇOS DE TI [ITSM]; SOFTWARE COMO SERVIÇO [SAAS]; SERVIÇOS DE CONSULTADORIA NO DOMÍNIO DO SOFTWARE COMO SERVIÇO [SAAS]; SERVIÇOS DE SOFTWARE COMO SERVIÇO [SAAS] QUE INCLUEM SOFTWARE PARA APRENDIZAGEM PROFUNDA; MONITORIZAÇÃO DE SISTEMAS INFORMÁTICOS PARA FINS DE SEGURANÇA; SERVIÇOS DE MONITORIZAÇÃO DE SISTEMAS DE SEGURANÇA INFORMÁTICA; ANÁLISE DE SISTEMAS INFORMÁTICOS; CONSULTORIA EM ANÁLISE DE SISTEMAS INFORMÁTICOS; SERVIÇOS DE ASSESSORIA RELACIONADOS COM ANÁLISE DE SISTEMAS INFORMÁTICOS; SERVIÇOS DE INTEGRAÇÃO DE SISTEMAS INFORMÁTICOS; SERVIÇOS DE CONSULTORIA E INFORMAÇÃO EM INTEGRAÇÃO DE SISTEMAS INFORMÁTICOS; CONCEÇÃO, DESENVOLVIMENTO E IMPLEMENTAÇÃO DE SOFTWARE INFORMÁTICO; SERVIÇOS DE CONSULTORIA E INFORMAÇÃO EM TECNOLOGIA DA INFORMAÇÃO; SERVIÇOS DE AUTENTICAÇÃO PARA SEGURANÇA INFORMÁTICA; SERVIÇOS DE CONSULTADORIA EM SEGURANÇA INFORMÁTICA; CONSULTADORIA PROFISSIONAL RELACIONADA COM SEGURANÇA INFORMÁTICA; CONSULTORIA EM MATÉRIA DE SEGURANÇA INFORMÁTICA; SERVIÇOS DE PROGRAMAÇÃO INFORMÁTICA PARA SEGURANÇA DE DADOS ELETRÓNICOS; ANÁLISE DE AMEAÇAS À SEGURANÇA INFORMÁTICA PARA PROTEÇÃO DE DADOS; FORNECIMENTO DE PROGRAMAS DE GESTÃO DE RISCOS DE SEGURANÇA INFORMÁTICA; SERVIÇOS DE SEGURANÇA INFORMÁTICA CONTRA O ACESSO NÃO AUTORIZADO À REDE; FORNECIMENTO DE SERVIÇOS DE SEGURANÇA PARA REDES INFORMÁTICAS, ACESSO A COMPUTADORES E TRANSAÇÕES INFORMATIZADAS; CONSULTORIA EM MANUTENÇÃO DE SOFTWARE; MANUTENÇÃO DE SOFTWARE INFORMÁTICO EM MATÉRIA DE SEGURANÇA INFORMÁTICA E DA PREVENÇÃO DE RISCOS INFORMÁTICOS.
- (210) **771044** MNA  
 (220) 2026.06.16  
 (300)  
 (730) **PT CÂMARA MUNICIPAL DE LISBOA**  
 (511) 09 EQUIPAMENTOS DE TECNOLOGIA DA INFORMAÇÃO, AUDIOVISUAIS, MULTIMÉDIA E FOTOGRÁFICOS.  
 35 SERVIÇOS DE PUBLICIDADE, DE MARKETING E DE PROMOÇÃO.  
 41 SERVIÇOS DE EDUCAÇÃO, ENTRETENIMENTO E DESPORTO.
- (591)  
 (540)

---

## LISBOA ALMA LAB

---

- (210) **771048** MNA  
 (220) 2026.06.16  
 (300)  
 (730) **PT LUSITANIA, COMPANHIA DE SEGUROS, S.A.**  
**PT LUSITANIA VIDA, COMPANHIA DE SEGUROS, S.A.**  
 (511) 41 EDUCAÇÃO; FORMAÇÃO; DESENVOLVIMENTO E DISPONIBILIZAÇÃO DE CONTEÚDOS PEDAGÓGICOS; PUBLICAÇÃO DE MATERIAIS EDUCATIVOS; SERVIÇOS DE ENSINO PRESENCIAL E ONLINE; PROGRAMAS DE SENSIBILIZAÇÃO E FORMAÇÃO DESTINADOS A ESCOLAS, ESTUDANTES E COMUNIDADE EDUCATIVA.; ORGANIZAÇÃO E REALIZAÇÃO DE AÇÕES DE FORMAÇÃO, WORKSHOPS, SEMINÁRIOS, CONFERÊNCIAS E PROGRAMAS EDUCATIVOS; SERVIÇOS DE EDUCAÇÃO E LITERACIA FINANCEIRA E SEGURADORA.
- (591)  
 (540)

---

## SEGUROS LAB

---

- (210) **771050** MNA  
 (220) 2026.06.16  
 (300)  
 (730) **PT LUSITANIA, COMPANHIA DE SEGUROS, S.A.**  
**PT LUSITANIA VIDA, COMPANHIA DE SEGUROS, S.A.**  
 (511) 41 EDUCAÇÃO; FORMAÇÃO; ORGANIZAÇÃO E REALIZAÇÃO DE AÇÕES DE FORMAÇÃO, WORKSHOPS, SEMINÁRIOS, CONFERÊNCIAS E PROGRAMAS EDUCATIVOS; SERVIÇOS DE EDUCAÇÃO E LITERACIA FINANCEIRA E SEGURADORA; DESENVOLVIMENTO E DISPONIBILIZAÇÃO DE CONTEÚDOS PEDAGÓGICOS; PUBLICAÇÃO DE MATERIAIS EDUCATIVOS; SERVIÇOS DE ENSINO PRESENCIAL E ONLINE; PROGRAMAS DE SENSIBILIZAÇÃO E FORMAÇÃO DESTINADOS A ESCOLAS, ESTUDANTES E COMUNIDADE EDUCATIVA..
- 45 MONITORIZAÇÃO DE SISTEMAS DE SEGURANÇA; AVALIAÇÃO DE RISCOS EM MATÉRIA DE SEGURANÇA.

(591)  
 (540)

## RED.BOX CYBER

(591)  
 (540)

---

## SEGURO É SABER

(210) **771052** MNA  
 (220) 2026.06.16  
 (300)  
 (730) **PT ROOX - BUSINESS SOLUTIONS, S.A.**  
 (511) 09 SOFTWARE EMPRESARIAL.  
 (591)  
 (540)

**YURIX**

(210) **771054** MNA  
 (220) 2026.06.16  
 (300)  
 (730) **PT ROOX - BUSINESS SOLUTIONS, S.A.**  
 (511) 09 SOFTWARE EMPRESARIAL.  
 (591)  
 (540)

**JVROPS**

(210) **771055** MNA  
 (220) 2026.06.16  
 (300)  
 (730) **PT ROOX - BUSINESS SOLUTIONS, S.A.**  
 (511) 09 SOFTWARE EMPRESARIAL.  
 (591)  
 (540)

**JURIS**

(210) **771056** MNA  
 (220) 2026.06.16  
 (300)  
 (730) **PT ROOX - BUSINESS SOLUTIONS, S.A.**  
 (511) 09 SOFTWARE EMPRESARIAL.  
 42 SERVIÇOS TECNOLÓGICOS.  
 45 PREPARAÇÃO PARA A PRESTAÇÃO DE SERVIÇOS  
 LEGAIS.  
 (591)  
 (540)

**ROOX**

(210) **771059** MNA  
 (220) 2026.06.16  
 (300)  
 (730) **PT RUI MIGUEL HORTA PIMENTEL DE  
 FIGUEIREDO**  
 (511) 41 PRODUÇÃO MUSICAL.  
 (591)  
 (540)

**CANORA**

(210) **771061** MNA  
 (220) 2026.06.16  
 (300)  
 (730) **PT MARA PATRÍCIA FIGUEIRA FRANCO**  
 (511) 45 SERVIÇOS JURÍDICOS; SERVIÇOS DE ADVOCACIA  
 (SERVIÇOS JURÍDICOS); SERVIÇOS DE APOIO  
 JURÍDICO.  
 (591)  
 (540)

**MADEIRA GLOBAL**

(210) **771066** MNA  
 (220) 2026.06.16  
 (300)  
 (730) **PT SALVADOR, CASCAIS, GLÓRIA E  
 ASSOCIADO, SROC, LDA.**  
 (511) 35 SERVIÇOS DE REVISÃO OFICIAL DE CONTAS;  
 AUDITORIA CONTABILÍSTICA; AUDITORIAS  
 FINANCEIRAS; AUDITORIA DE CONTAS;  
 AUDITORIAS DE CONTAS; VERIFICAÇÃO DE  
 CONTAS [AUDITORIAS]; CONSULTADORIA  
 RELACIONADA COM AUDITORIAS; ASSESSORIA  
 FISCAL (CONTABILIDADE); CONSULTORIA  
 RELATIVA A CONTABILIDADE FISCAL;  
 AUDITORIA DE EMPRESAS; AUDITORIAS DE  
 EMPRESAS; CONTABILIDADE; CONSULTADORIA  
 EM CONTABILIDADE; CONSULTORIA EM  
 CONTABILIDADE RELACIONADA COM  
 TRIBUTAÇÃO; ASSESSORIA EMPRESARIAL  
 RELACIONADA COM CONTABILIDADE; SERVIÇOS  
 DE CONSULTADORIA EM TRIBUTAÇÃO  
 [CONTABILIDADE]; CONSULTADORIA E  
 INFORMAÇÃO RELATIVA A CONTABILIDADE;  
 SERVIÇOS DE AVALIAÇÃO DE EMPRESAS.

(591)  
 (540)

**SCGA**

(210) **771071** MNA  
 (220) 2026.06.16  
 (300)  
 (730) **PT SANDRA MAURÍCIO**  
 (511) 41 SERVIÇOS DE EDUCAÇÃO, ENTRETENIMENTO E  
 DESPORTO; PUBLICAÇÃO, RELATO E REDAÇÃO DE  
 TEXTOS.  
 (591)  
 (540)

**AMAR DÁ TRABALHO**

(210) **771073** MNA  
 (220) 2026.06.16  
 (300)  
 (730) **PT NOVO BANCO, S.A.**

(511) 35 SERVIÇOS DE GESTÃO E ADMINISTRAÇÃO DE CLUBES; SERVIÇOS DE PROMOÇÃO DE ATIVIDADES DE TERCEIROS ATRAVÉS DE PROTOCOLOS; ORGANIZAÇÃO DE EXPOSIÇÕES PARA FINS COMERCIAIS OU PUBLICITÁRIOS.  
 41 ORGANIZAÇÃO DE EVENTOS DESPORTIVOS; ORGANIZAÇÃO DE ATIVIDADES CULTURAIS E RECREATIVAS; ORGANIZAÇÃO DE COMPETIÇÕES DESPORTIVAS; SERVIÇOS DE ENTRETENIMENTO; ORGANIZAÇÃO DE EVENTOS SOCIAIS E RECREATIVOS; ORGANIZAÇÃO DE EXPOSIÇÕES PARA FINS CULTURAIS OU EDUCATIVOS; SERVIÇOS DE FORMAÇÃO DESPORTIVA.

(591)  
 (540)

**CLUBE NOVOBANCO**

(210) **771082** MNA  
 (220) 2026.06.17  
 (300)  
 (730) **PT LUZ SAÚDE S.A.**  
 (511) 44 CUIDADOS MÉDICOS E DE HIGIENE.  
 (591)  
 (540)

**CLIRIA - HOSPITAL PRIVADO  
 DE AVEIRO**

(210) **771084** MNA  
 (220) 2026.06.17  
 (300)  
 (730) **PT SIC - SOCIEDADE INDEPENDENTE DE COMUNICAÇÃO, S.A.**  
 (511) 38 TRANSMISSÃO DE PODCAST; SERVIÇOS DE PODCASTING.  
 41 PRODUÇÃO DE PODCAST; CRIAÇÃO (ESCRITA) DE PODCAST; CRIAÇÃO (ESCRITA) DE CONTEÚDOS DE ENTRETENIMENTO PARA PODCAST; FORNECIMENTO DE SERVIÇOS DE ENTRETENIMENTO ATRAVÉS DE PODCAST.

(591)  
 (540)

**HISTÓRIAS DE LISBOA**

(210) **771085** MNA  
 (220) 2026.06.17  
 (300)  
 (730) **PT NUFARM PORTUGAL LTDA**  
 (511) 05 PESTICIDAS, FUNGICIDAS, HERBICIDAS, INSETICIDAS, BIOCIDAS, NEMATICIDAS E PARASITICIDAS.

(591)  
 (540)

**TROPIKA**

(210) **771086** MNA  
 (220) 2026.06.17  
 (300)

(730) **PT SIC - SOCIEDADE INDEPENDENTE DE COMUNICAÇÃO, S.A.**

(511) 38 TRANSMISSÃO DE PODCAST; SERVIÇOS DE PODCASTING.

41 PRODUÇÃO DE PODCAST; CRIAÇÃO (ESCRITA) DE PODCAST; CRIAÇÃO (ESCRITA) DE CONTEÚDOS DE ENTRETENIMENTO PARA PODCAST; FORNECIMENTO DE SERVIÇOS DE ENTRETENIMENTO ATRAVÉS DE PODCAST.

(591)  
 (540)

**HISTÓRIAS DO PORTO SIC  
 NOTÍCIAS**

(210) **771088** MNA  
 (220) 2026.06.17  
 (300)  
 (730) **PT SABOR A MUNDO BY M&S, LDA.**

(511) 33 BEBIDAS ALCOÓLICAS, EXCETO CERVEJAS; PREPARAÇÕES ALCOÓLICAS PARA A PREPARAÇÃO DE BEBIDAS.

(591)  
 (540)

**SABOR A MUNDO SINGELO**

(210) **771554** MNA  
 (220) 2026.06.02  
 (300)

(730) **PT MUNICÍPIO DE PORTIMÃO**

(511) 35 SERVIÇOS DE PUBLICIDADE, DE MARKETING E PROMOCIONAIS.

(591)  
 (540)



**COMÉRCIO  
 DO CENTRO**  
 PORTIMÃO

(531) 27.5.6 ; 27.99.3

## Concessões

Processo	Data do registo	Data do despacho	Nome do 1º requerente/titular	Pais resid.	Classes (Nice)	Observações
756316	2026.06.24	2026.06.24	BOMBIFEIRA - MATERIAIS DE CONSTRUÇÕES, LDA.	PT	11	RECUSA PARCIAL DO REGISTO: recusa parcial do registo para os serviços assinalados na classe 41.ª, nos termos dos arts. 232.º, n.º 1, al. b); arts. 229.º n.º 2 e n.º 5; 237.º do cpi.
757493	2026.06.23	2026.06.23	EUGÉNIO ÓSCAR LUIZ BATISTA LEITE	PT	41 44	
758808	2026.06.25	2026.06.25	MIGUEL ÂNGELO PEREIRA NETO	PT	09 28 35 41 42	
760200	2026.06.25	2026.06.25	VÍTOR MANUEL BANDEIRA MELO	PT	41	
761017	2026.06.25	2026.06.25	ANA LUÍSA TEIXEIRA ALVES DO NASCIMENTO JAIME	PT	35 41	
761079	2026.06.24	2026.06.24	SOFIA FORMIGAL DE ALMEIDA RODRIGUES	PT	39	
761531	2026.06.25	2026.06.25	JOÃO FILIPE DE JESUS VICTORINO	PT	29 31	
761534	2026.06.25	2026.06.25	FIXANDO, UNIPessoal LDA	PT	09	
761736	2026.06.24	2026.06.24	WAVETARGET - PEÇAS E ASSESSÓRIOS AUTO, UNIPessoal LDA.	PT	35 37	
761991	2026.06.25	2026.06.25	NUNO MIGUEL OLIVEIRA DA CUNHA	PT	16 35 41	
763629	2026.06.25	2026.06.25	ETERNAL WONDER UNIPessoal LDA	PT	14	
763639	2026.06.25	2026.06.25	TOPPERFORMANCE, LDA	PT	35 42	
763643	2026.06.25	2026.06.25	ANA RITA DE JESUS CLEMENTE	PT	39 43	
763654	2026.06.25	2026.06.25	GREENGRAPE, LDA	PT	31 35 41	
763666	2026.06.25	2026.06.25	COLISEU MICAELENSE - PROMOÇÃO E DINAMIZAÇÃO DE EVENTO CULTURAIS, SOCIAIS E RECREATIVO, E.M., S.A.	PT	16 25 41	
763673	2026.06.25	2026.06.25	JÚLIO FONTES - MEDIAÇÃO DE SEGUROS LDA	PT	36	
763685	2026.06.24	2026.06.24	QUANTA TERRA - SOCIEDADE DE VINHOS, LDA.	PT	33	
763691	2026.06.25	2026.06.25	BLOOM VET, LDA	PT	44	
763716	2026.06.25	2026.06.25	APOIO PLENO, LDA.	PT	44	
763723	2026.06.25	2026.06.25	ARISO - SOCIEDADE AGRICOLA, LDA	PT	33	
763731	2026.06.25	2026.06.25	EMESINGULAR, LDA.	PT	06	
763736	2026.06.25	2026.06.25	LUSUS STUDIO, LDA	PT	20 42	
763743	2026.06.25	2026.06.25	MINDED LDA	PT	09 42	
763744	2026.06.25	2026.06.25	INÊS SOFIA OLIVEIRA COELHO	PT	41	
763748	2026.06.25	2026.06.25	SOCIEDADE AGRICOLA QUINTA DO TAGARRO LDA	PT	33	
763770	2026.06.25	2026.06.25	UNIVERSIDADE NOVA DE LISBOA	PT	35 41	
763771	2026.06.25	2026.06.25	CLAUDETE SOUZA COSTA	PT	37	

Processo	Data do registo	Data do despacho	Nome do 1º requerente/titular	País resid.	Classes (Nice)	Observações
763779	2026.06.25	2026.06.25	HENRIQUE ROCHA HENRIQUES	PT	36	
763780	2026.06.25	2026.06.25	ELISAMA ROSA DE CASTILHO	BR	42	
763783	2026.06.25	2026.06.25	CRESPO & FONSECA, LDA.	PT	35 43	
763797	2026.06.25	2026.06.25	ANA PAULA SECO PINTASSILGO DIAS VAZ DE JESUS PEDROSO	PT	16 41	
763802	2026.06.25	2026.06.25	PEDRO TENREIRO BISCAIA	PT	09 16 41 45	
763803	2026.06.25	2026.06.25	DANIEL TELES MENESES, UNIPessoal LDA	PT	41	
763804	2026.06.25	2026.06.25	UTOPIC FORTUNE, UNIPessoal LDA	PT	42	
763806	2026.06.25	2026.06.25	ST+I - SERVIÇOS TÉCNICOS DE INFORMÁTICA, UNIPessoal, LDA.	PT	42	
763807	2026.06.25	2026.06.25	HUGO MIGUEL PEREIRA PAUSEIRO	PT	25	
763808	2026.06.25	2026.06.25	BRIGITTE MARIA CARMEN DOLORÈS BLESS VIOLET	PT	30	
763812	2026.06.25	2026.06.25	ELIZABETH MINISTRO UNIPessoal LDA	PT	41 44	
763814	2026.06.25	2026.06.25	PROVÍNCIA PORTUGUESA DA SOCIEDADE SALESIANA	PT	41	
763822	2026.06.25	2026.06.25	JOÃO PEDRO FERNANDES GOMES	PT	35 41 43	
763823	2026.06.25	2026.06.25	SORAIA ALEXANDRA TENDEIRO MIRANDA	PT	36	
763865	2026.06.25	2026.06.25	ANDRÉ DOS SANTOS BAUER LUCAS	PT	33 43	
763868	2026.06.25	2026.06.25	ESCAPE IT, UNIPessoal LDA	PT	41	
763872	2026.06.25	2026.06.25	HORTA ABAIXO, LDA	PT	33	
763876	2026.06.25	2026.06.25	RUBEN SOUSA CABRAL	PT	29 35 41 43	
763878	2026.06.25	2026.06.25	MARISA DO CARMO ROSINHA	PT	31	
763883	2026.06.25	2026.06.25	RUI FILIPE BRUNHO DE SOUSA	PT	35	
763884	2026.06.25	2026.06.25	LOSSA UNIPessoal LDA	PT	39	
763887	2026.06.25	2026.06.25	LOSSA UNIPessoal LDA	PT	39	
763894	2026.06.25	2026.06.25	ANA FRADE RIBEIRO, UNIPessoal LDA	PT	36	
763897	2026.06.25	2026.06.25	2TPARTNERS - CONSULTORIA DE GESTÃO E LIDERANÇA, LDA.	PT	09 35 41	
763898	2026.06.25	2026.06.25	GRANIPÓVOA DOS SANFÕES UNIPessoal, LDA	PT	19 37	
763904	2026.06.25	2026.06.25	IZABELLE ADJANE DINIZ VERGNE	PT	05 21	
763913	2026.06.25	2026.06.25	VIRTUO TURING - ARTIFICIAL INTELLIGENCE, LDA	PT	09	
763915	2026.06.25	2026.06.25	RITA MARIA NALHA MARCELINO	PT	16 41	
763916	2026.06.25	2026.06.25	FLÁVIO AUGUSTO BARROS GILBERTI	PT	42	
763920	2026.06.23	2026.06.23	JÚLIO GUERREIRO MARTINS RODRIGUES DA COSTA	PT	16 25 35 40	
763937	2026.06.25	2026.06.25	CLÁUDIA ISABEL FERNANDES MACHADO	PT	16 41	
763941	2026.06.25	2026.06.25	DINA MARIA MOTA CARVALHO	PT	33	
763942	2026.06.25	2026.06.25	DINA MARIA MOTA CARVALHO	PT	33	
763943	2026.06.25	2026.06.25	REDE GLOBAL - GESTÃO E EXPLORAÇÃO DE FRANQUIAS, S.A.	PT	36	
763944	2026.06.25	2026.06.25	SCHWEPPE INTERNATIONAL LIMITED	GB	32 33	
763955	2026.06.25	2026.06.25	CANASTRA REBELDE LDA	PT	43	
763961	2026.06.25	2026.06.25	LIDERFRESH, LDA	PT	29	

Processo	Data do registo	Data do despacho	Nome do 1º requerente/titular	País resid.	Classes (Nice)	Observações
763962	2026.06.25	2026.06.25	CRESPO & DINIZ - SISTEMAS DE INFORMAÇÃO, LDA	PT	09 41 42	
763964	2026.06.25	2026.06.25	RUIDOSUBLIME LDA	PT	12 35 37 39	
763968	2026.06.25	2026.06.25	BERNARDO MARIA DE SOUSA PRATES WANZELLER REBORDÃO	PT	31 44	
763970	2026.06.25	2026.06.25	MAQUINET UNIPESSOAL LDA	PT	35 41	
763971	2026.06.25	2026.06.25	SOCIEDADE ATÍPICA LDA	PT	41 44	
763978	2026.06.25	2026.06.25	REVELA PRECISÃO UNIPESSOAL LDA	PT	11 37	
763983	2026.06.23	2026.06.23	BEYOND GENETICS, LDA	PT	41 42 44	
763994	2026.06.22	2026.06.22	SCALEPLACE LDA	PT	44	
763997	2026.06.25	2026.06.25	FLOPONOR,S.A	PT	37 39 41 42 45	
764000	2026.06.25	2026.06.25	CONQUISTASSUMIDA UNIPESSOAL LDA	PT	36	
764003	2026.06.25	2026.06.25	CÁTIA PATRÍCIA BOLOTA COELHO	PT	03	
764049	2026.06.25	2026.06.25	CASA RELVAS, LDA.	PT	33	
764050	2026.06.25	2026.06.25	FREJEN WISE SOLUTIONS LDA	PT	35 41 42	
764069	2026.06.25	2026.06.25	MARIA LUISA LINO DOS SANTOS DE OLIVEIRA NORONHA GAMITO	PT	41	
764090	2026.06.25	2026.06.25	ANA CATARINA MANJOLINHA MAMEDE	PT	41	
764091	2026.06.25	2026.06.25	INÊS NUNES E SILVA	PT	30 35 43	
764095	2026.06.25	2026.06.25	MANUEL MARTINS CARREIRA	PT	29	
764097	2026.06.25	2026.06.25	CONSTRUTORA SANTOVAIENSE - CONSTRUÇÃO CIVIL E OBRAS PÚBLICAS, LDA.	PT	43	
764111	2026.06.25	2026.06.25	CASAL DA COELHEIRA, SOCIEDADE AGRÍCOLA, LDA.	PT	33	
764127	2026.06.25	2026.06.25	WESLEY BRAZ MEDEIROS RODRIGUES	PT	37	
764132	2026.06.25	2026.06.25	SOFIA BRYANT-JORGE DIAS	PT	41	
764141	2026.06.25	2026.06.25	TECNIMEDE-SOCIEDADE TÉCNICO-MEDICINAL, S.A.	PT	05	
764235	2026.06.25	2026.06.25	MUNICÍPIO DE VILA FRANCA DE XIRA	PT	41	
764236	2026.06.25	2026.06.25	MUNICÍPIO DE VILA FRANCA DE XIRA	PT	41	
764238	2026.06.25	2026.06.25	MUNICÍPIO DE VILA FRANCA DE XIRA	PT	41	
764239	2026.06.25	2026.06.25	MUNICÍPIO DE VILA FRANCA DE XIRA	PT	41	

## Recusas

Processo	Data do pedido	Data da recusa	Nome do 1º requerente/titular	Pais resid.	Classes (Nice)	Observações
756273	2025.11.03	2026.06.25	CUIDAFARMA, S.A.	PT	05	arts. 232.º n.º 1 al. b) e h), 234.º e 229º n.º 3 do cpi
758030	2025.11.28	2026.06.24	RENATA ALMEIDA COSTA	PT	44	arts. 232.º, n.º 1, al. b); 229.º n.º 5 do cpi.
758262	2025.12.04	2026.06.25	LUIS VIANA	PT	25	arts. 232.º n.º 1 al. b) e 229.º n.º 5 do cpi
758393	2025.12.05	2026.06.25	ABEGOARIA COMERCIAL, S.A.	PT	33	arts. 232.º n.º 1 al. b) e h) e 229º n.º 3 do cpi
759617	2026.01.01	2026.06.25	SEMENTORIENTADA LDA	PT	35 43	arts. 209.º, n.º 1, al. a); 231.º, n.º 1, al. b); 229.º, n.º 8 do cpi.
760151	2026.01.11	2026.06.25	RITA FONTES DE OLIVEIRA	PT	41 44	arts. 209.º n.º 1 al. a); 231.º n.º 1 al. b) e 229.º n.º 5 do cpi
760152	2026.01.11	2026.06.25	RITA FONTES DE OLIVEIRA	PT	41 44	arts. 209.º n.º 1 al. a); 231.º n.º 1 al. b) e 229.º n.º 5 do cpi
760238	2026.01.12	2026.06.24	VETCRIATIVA, LDA	PT	44	arts. 232.º, n.º 1, al. b); 229.º n.º 5 do cpi 2018
760753	2026.01.19	2026.06.24	CASA DAS LETRAS, UNIPessoal, LDA	PT	43	arts. 232.º, n.º 1, al. b); 229.º n.º 5 do cpi.
760904	2026.01.21	2026.06.24	FÁBIO MIGUEL RODRIGUES FERREIRA	PT	33	arts. 232.º, n.º 1, al. b) e h); 229.º n.º 5 do cpi.
760932	2026.01.21	2026.06.24	VERA LÚCIA FERNANDES OLIVEIRA ALVES	PT	30	arts. 232.º, n.º 1, al. b); 229.º n.º 5 do cpi.
760955	2026.01.22	2026.06.24	SOCIEDADE AGRÍCOLA E COMERCIAL DOS VINHOS MESSIAS S.A.	PT	33	arts. 232.º, n.º 1, al. b); 229.º n.º 5 do cpi.
761081	2026.01.23	2026.06.24	MARIA DE OLIVEIRA BENRÓS GAIRIFO DOS SANTOS	PT	25	arts. 232.º, n.º 1, al. b); 229.º n.º 5 do cpi.
761091	2026.01.23	2026.06.24	BIZARRO - ARQUITETURA E INTERIORES, UNIPessoal LDA	PT	42	arts. 232.º, n.º 1, al. b); 229.º n.º 5 do cpi.
761121	2026.01.24	2026.06.24	STEVEN FERNANDO DA SILVA	PT	35 41 42	arts. 232.º, n.º 1, al. b); 229.º n.º 5 do cpi.
761333	2026.01.27	2026.06.24	ANA BÁRBARA EMAUZ DE MELO PORTUGAL DE SAMPAIO	PT	43	arts. 232.º, n.º 1, al. b); 229.º n.º 5 do cpi.
761964	2026.02.05	2026.06.25	JORGE MIGUEL RIBEIRO ANTUNES	PT	07	arts. 232.º, n.º 1, al. b); 229.º n.º 8 do cpi 2018

**Renovações**

N.ºs 203 137, 203 862, 203 864, 235 976, 235 977, 270 956, 270 957, 270 958, 270 959, 270 960, 270 961, 270 962, 270 963, 270 964, 270 965, 270 966, 270 967, 270 968, 270 969, 312 481, 316 409, 318 408, 320 630, 379 248, 389 869, 390 819, 392 191, 396 199, 401 726, 401 851, 555 462, 560 844, 561 094, 562 179, 563 286, 565 058, 565 353, 565 410, 565 669, 566 616, 568 135, 568 149, 569 232, 569 379, 570 255, 570 362 e 570 517.

**Caducidades por falta de pagamento de taxa**

Processo	Data do registo	Data da caducidade	Nome do 1º requerente/titular	País resid.	Observações
125798	1965.12.22	2026.06.22	YKK CORPORATION	JP	
302942	1995.12.20	2026.06.22	AUCHAN PORTUGAL GESTÃO DE MARCAS, S.A.	PT	
306329	1995.12.20	2026.06.22	TEVA PHARMACEUTICAL INDUSTRIES LTD.	IL	
306333	1995.12.20	2026.06.22	TEVA PHARMACEUTICAL INDUSTRIES LTD.	IL	
306355	1995.12.20	2026.06.22	ASCENZA AGRO, S.A.	PT	
306392	1995.12.20	2026.06.22	B&G FOODS NORTH AMERICA, INC.	US	
376801	2005.12.20	2026.06.22	SERVIAIDE ASSISTÊNCIA E SERVIÇOS, LDA.	PT	
380325	2005.12.22	2026.06.22	TARO PHARMACEUTICALS U.S.A., INC.	US	
380797	2005.12.20	2026.06.22	VIDRARIA ARMANDO, LDA.	PT	
381013	2005.12.22	2026.06.22	MANUEL JOAQUIM PINTO	PT	
381140	2005.12.21	2026.06.22	LABIALFARMA - LABORATÓRIO DE PRODUTOS FARMACÊUTICOS E NUTRACÊUTICOS, S.A.	PT	
381389	2005.12.21	2026.06.22	LABIALFARMA - LABORATÓRIO DE PRODUTOS FARMACÊUTICOS E NUTRACÊUTICOS, S.A.	PT	
381391	2005.12.20	2026.06.22	LABIALFARMA - LABORATÓRIO DE PRODUTOS FARMACÊUTICOS E NUTRACÊUTICOS, S.A.	PT	
382288	2005.12.20	2026.06.22	LABORATÓRIOS AZEVEDOS - INDÚSTRIA FARMACÊUTICA, S.A.	PT	
382343	2005.12.20	2026.06.22	JOÃO PAULO MACIEL FILIPE	PT	
383122	2005.12.22	2026.06.22	LABIALFARMA - LABORATÓRIO DE PRODUTOS FARMACÊUTICOS E NUTRACÊUTICOS, S.A.	PT	
383390	2005.12.20	2026.06.22	FUNDAÇÃO EUGÉNIO DE ALMEIDA	PT	
383396	2005.12.22	2026.06.22	AGOSTINHO PAULO FARIA SILVA	PT	
384597	2005.12.22	2026.06.22	DESCOBRIRPRESS - SERVIÇOS EDITORIAIS E GRÁFICOS, S.A.	PT	
387135	2005.12.20	2026.06.22	ALBERTO RIBEIRO	PT	
387136	2005.12.20	2026.06.22	ALBERTO RIBEIRO	PT	
387155	2005.12.20	2026.06.22	UMBICAP - IRMÃOS PONTES-COMÉRCIO DE TÊXTEIS, LDA	PT	
387170	2005.12.20	2026.06.22	COOPERATIVA AGRÍCOLA RIBADOURO C.R.L.	PT	
387178	2005.12.20	2026.06.22	D. RAMÓN BOLOS BRU	ES	
387180	2005.12.20	2026.06.22	D. RAMÓN BOLOS BRU	ES	
387337	2005.12.20	2026.06.22	MANUEL COELHO GAMEIRO	PT	
387366	2005.12.20	2026.06.22	SUPRIDES XXI, LDA	PT	
387422	2005.12.21	2026.06.22	JOSÉ ANTÓNIO GALVÃO GRANJO	PT	
387424	2005.12.21	2026.06.22	PAULO VALDEMAR FERREIRA LEMOS	PT	
387425	2005.12.21	2026.06.22	MEDIA ON - COMUNICAÇÃO SOCIAL, LDA	PT	
387432	2005.12.21	2026.06.22	MODELO CONTINENTE HIPERMERCADOS, S.A.	PT	
387442	2005.12.21	2026.06.22	FLORA FOOD GLOBAL PRINCIPAL B.V.	NL	
387482	2005.12.21	2026.06.22	DIRECÇÃO GERAL DO ENSINO SUPERIOR	PT	
387491	2005.12.21	2026.06.22	JOSÉ ANTÓNIO DE JESUS PRAZERES	PT	
387492	2005.12.21	2026.06.22	NESMATEX - SOCIEDADE INDUSTRIAL MALHAS TÊXTEIS UNIPESSOAL, LDA.	PT	
387504	2005.12.21	2026.06.22	VITOR DA SILVA MARQUES AGOSTINHO	PT	
387509	2005.12.21	2026.06.22	J. & P. COATS, LIMITED	GB	
387517	2005.12.21	2026.06.22	LABIALFARMA - LABORATÓRIO DE PRODUTOS FARMACÊUTICOS E NUTRACÊUTICOS, S.A.	PT	
387524	2005.12.21	2026.06.22	ADEGA COOPERATIVA DE PORTALEGRE, C.R.L.	PT	
388572	2005.12.20	2026.06.22	SOCIEDADE AGRICOLA DO VALE DE JOANA, LDA	PT	

Processo	Data do registo	Data da caducidade	Nome do 1º requerente/titular	País resid.	Observações
396493	2005.12.21	2026.06.22	D.J.R. - IMPORTAÇÃO E EXPORTAÇÃO, LDA.	PT	
534477	2015.12.22	2026.06.22	FERNANDO JORGE CARDOSO DOS SANTOS	PT	
540012	2015.12.21	2026.06.22	SOCIÉTÉ DES PRODUITS NESTLÉ S.A.	CH	
541515	2015.12.22	2026.06.22	EUFINITY SOLUTIONS LDA	PT	
545848	2015.12.22	2026.06.22	GUSTAVO ALEXANDRE VIEIRA DA SILVA	PT	
546443	2015.12.22	2026.06.22	IMPRESA - SOCIEDADE GESTORA DE PARTICIPAÇÕES SOCIAIS, S.A.	PT	
547265	2015.12.22	2026.06.22	JOÃO PEDRO AMORIM GOMES	PT	
547609	2015.12.22	2026.06.22	FEIRAPET - UNIPessoal LDA.	PT	
547956	2015.12.22	2026.06.22	JOSÉ MANUEL BAPTISTA FERRÃO	PT	
548653	2015.12.21	2026.06.22	MARIANA AFONSO SANTOS RIBEIRO	PT	
548707	2015.12.22	2026.06.22	CARLA MARIA CACHADA NOVO	PT	
549394	2015.12.22	2026.06.22	CAETSU PUBLICIDADE, S.A.	PT	
549633	2015.12.22	2026.06.22	LACER, S.A.	ES	
549636	2015.12.22	2026.06.22	JOÃO PEDRO PISSARRA MENDONÇA	PT	
549755	2015.12.22	2026.06.22	J. RIBEIRO DOS SANTOS - TRADING, LDA.	PT	
549967	2015.12.22	2026.06.22	PISCO & MACHADO - SERVIÇOS VETERINÁRIOS, LDA	PT	
553555	2015.12.21	2026.06.22	PRPALACE, UNIPessoal LDA	PT	
553559	2015.12.22	2026.06.22	VIVID FOODS, LDA.	PT	
553573	2015.12.21	2026.06.22	ISABEL MARIA DE OLIVEIRA E DUARTE	PT	
553593	2015.12.21	2026.06.22	JOÃO PEDRO MACHADO CORTINHAS	PT	
553617	2015.12.21	2026.06.22	MASIGA - MATERIAIS, CONSTRUÇÕES E MADEIRAS, LDA.	PT	
553631	2015.12.21	2026.06.22	PORTO EDITORA, LDA.	PT	
553632	2015.12.21	2026.06.22	NORKEME-UNIPessoal, LDA.	PT	
553636	2015.12.21	2026.06.22	LUIS CARLOS LEMOS DA SILVA	PT	
553640	2015.12.22	2026.06.22	BRUNO MIGUEL CAMPOS VIEIRA	PT	
553645	2015.12.22	2026.06.22	ANDRÉ INÁCIO GAGO NASCIMENTO DA COSTA FERREIRA	PT	
553659	2015.12.21	2026.06.22	MUNDIALCASA - GRANDES DISTRIBUIÇÕES, LDA.	PT	
553661	2015.12.22	2026.06.22	MUNICÍPIO DE VILA NOVA DE GAIA	PT	
553671	2015.12.22	2026.06.22	CONDADO PORTUCALENSE - SOCIEDADE DE VINHOS, LDA.	PT	
553674	2015.12.21	2026.06.22	RAQUEL DOS SANTOS E CARMO	PT	
553687	2015.12.21	2026.06.22	PEDRO GONÇALO MACHADO SANTA	PT	
553704	2015.12.21	2026.06.22	MARTINHO GONÇALVES DE MIRANDA	PT	
553709	2015.12.21	2026.06.22	PEXTUBE - FÁBRICA DE TUBOS PLÁSTICO-METÁLICOS, S.A.	PT	
553711	2015.12.22	2026.06.22	NUNO DAVID BOSSA PINTO MARTINS	PT	
553717	2015.12.21	2026.06.22	RADIKALÍDOLO, UNIPessoal LDA.	PT	
553719	2015.12.21	2026.06.22	TÂNIA ALEXANDRA TEIXEIRA DE CASTRO MARTINHO NORTE	PT	
553722	2015.12.21	2026.06.22	MUNDIAL PISCINAS, LDA.	PT	
553726	2015.12.21	2026.06.22	CLAUDIFEL - INDÚSTRIA DE CALÇADO, LDA	PT	
553730	2015.12.21	2026.06.22	FRANCISCA FIGUEIRA	PT	
553734	2015.12.21	2026.06.22	INES PIGNATELLI	PT	
553737	2015.12.22	2026.06.22	PEDRO PESSOA	PT	
553744	2015.12.22	2026.06.22	BERNARDINO JOSÉ DE ALMEIDA FARIA	PT	
553752	2015.12.22	2026.06.22	JUST IN, LDA	PT	
553754	2015.12.21	2026.06.22	COOPERATIVA ELÉCTRICA DO VALE D' ESTE, C.R.L	PT	
553755	2015.12.22	2026.06.22	JOEL DE OLIVEIRA SANTOS	PT	
553768	2015.12.21	2026.06.22	WILD ESTIMATE, LDA.	PT	
553769	2015.12.22	2026.06.22	BETWEEN CELLS UNIPessoal, LDA.	PT	
553772	2015.12.22	2026.06.22	GREAT LEVEL UNIPessoal LDA	PT	
553794	2015.12.22	2026.06.22	SOCIÉTÉ DES PRODUITS NESTLÉ S.A.	CH	
553799	2015.12.21	2026.06.22	DAVID ALEXANDRE VILAS-BOAS	PT	
553809	2015.12.22	2026.06.22	ÁLVARO SALGADO POPPE	PT	
553810	2015.12.22	2026.06.22	ANTÓNIO LÚCIO DE AZEVEDO MIRANDA BAPTISTA	PT	
553815	2015.12.22	2026.06.22	LUIS MANUEL COUSINHA DE VASCONCELOS	PT	

Processo	Data do registo	Data da caducidade	Nome do 1º requerente/titular	Pais resid.	Observações
553816	2015.12.22	2026.06.22	FORRA SUSANA RAQUEL DA SILVA SOUSA GUIMARÃES	PT	
553817	2015.12.21	2026.06.22	ANTÓNIO JOSÉ ALVES GARRIDO	PT	
553824	2015.12.22	2026.06.22	EFAO - EARTH FOR ALL ORGANIZATION - ORGANIZAÇÃO DE COOPERAÇÃO PARA O DESENVOLVIMENTO SUSTENTÁVEL INTEGRADO, ASSOCIAÇÃO	PT	
553849	2015.12.22	2026.06.22	TORRESFORUM UNIPessoal, LDA.	PT	
553853	2015.12.22	2026.06.22	JOÃO PEDRO MARNOTO MARTINHO	PT	
553858	2015.12.22	2026.06.22	ALFARROBA - LOCALIZAÇÃO DE SOFTWARE LDA	PT	
553892	2015.12.22	2026.06.22	DECRIATIVOS SA	PT	
553897	2015.12.22	2026.06.22	ANTÓNIO DINIS ALVES CAEIRO	PT	
553898	2015.12.22	2026.06.22	ZENITE - MEDIAÇÃO DE SEGUROS LDA	PT	
741675	2025.06.16	2026.06.22	RUBEN LEANDRO DA COSTA GOMES MOREIRA TEIXEIRA	PT	
741822	2025.06.12	2026.06.22	EMPÓRIO RIO IMPORTAÇÃO, EXPORTAÇÃO E COMERCIALIZAÇÃO DE ALIMENTOS E BEBIDAS UNIPessoal LDA	PT	
741823	2025.06.16	2026.06.22	EMPÓRIO RIO IMPORTAÇÃO, EXPORTAÇÃO E COMERCIALIZAÇÃO DE ALIMENTOS E BEBIDAS UNIPessoal LDA	PT	
741841	2025.06.16	2026.06.22	SFORYOU, LDA	PT	
742127	2025.06.16	2026.06.22	ATTILA NYIRI	PT	
742436	2025.06.16	2026.06.22	SÉRGIO ALEXANDRE CARDOSO REBELO BALEGAS	PT	

**Averbamentos****Transmissões**

Processo	Data do averbamento	Antigo requerente/titular	País resid.	Atual requerente/titular	País resid.	Observações
310221	2026.06.24	GRESART - CERÂMICA INDUSTRIAL, S. A.	PT	GRÉS PANARIA PORTUGAL, S.A.	PT	

**Declarações de caducidade**

Processo	Data do registo	Data da caducidade	Nome do 1º requerente/titular	País resid.	Observações
573586	2017.06.09	2026.06.24	KOZO TECHNOLOGIES LIMITED	GB	CADUCO POR FALTA DE USO: deferimento, ao abrigo do disposto no artigo 269.º, n.º 6 do código da propriedade industrial, do pedido de declaração de caducidade do registo da marca nacional n.º 573586 «kozo» com fundamento no artigo 268.º, n.º 1 do código da propriedade industrial.

**Desistências**

Processo	Data do pedido	Data da desistência	Nome do 1º requerente/titular	Pais resid.	Classes (Nice)	Observações
765550	2026.03.28	2026.06.24	RICARDO JORGE CARVALHO DE LIMA PRÍNCIPE	PT	06 11 19 37	PEDIDO JÁ PUBLICADO

**Renúncias**

Processo	Data do registro	Data da renúncia	Nome do 1º requerente/titular	Pais resid.	Observações
627745	2019.07.24	2026.06.24	BRUNO ROBERTO SIQUEIRA DE SOUZA LIMA	BR	

### **Outros Atos**

**756218.** – EXCLUIDAS AS CLASSE 09 E 36.

**762552.** – LIMITADA A CLASSE 29 A: PRODUTOS LÁCTEOS E SUBSTITUTOS LÁCTEOS.

**REGISTO INTERNACIONAL DE MARCAS****Concessões**

Processo	Data do registo	Data do despacho	Nome do 1º requerente/titular	Pais resid.	Classes (Nice)	Observações
1846486	2024.12.18	2026.06.25	AGODA COMPANY PTE LTD	SG	09 35 36 39 41 42 43	

## REGISTO DE LOGÓTIPOS

### Pedidos

De acordo com o artigo 286.º do Código da Propriedade Industrial, a seguir se publicam os pedidos de registo de logótipos; da data de publicação do presente aviso começa a contar-se o prazo de dois meses para a apresentação de reclamações de quem se julgar prejudicado pela eventual concessão dos mesmos, em conformidade com o artigo 17.º do mesmo Código.

<p>(210) <b>59294</b></p> <p>(220) 2026.06.11</p> <p>(730) PT A. &amp; D. CINTRA - ÓLEOS E AZEITES, LDA.</p> <p>(512) 46332 COMÉRCIO POR GROSSO DE AZEITE, ÓLEOS E GORDURAS ALIMENTARES COMÉRCIO POR GROSSO DE AZEITES, ÓLEOS E GORDURAS ALIMENTARES</p> <p>(591)</p> <p>(540)</p>	<p><b>LOG</b></p>	<p>OUTRAS ATIVIDADES DE APOIO SOCIAL SEM ALOJAMENTO. DESENVOLVER, IMPLEMENTAR E DISSEMINAR PRÁTICAS RECOMENDADAS EM INTERVENÇÃO PRECOCE NA INFÂNCIA PARA RESPONDER ÀS NECESSIDADES DAS FAMÍLIAS, PROFISSIONAIS E AGENTES DA COMUNIDADE, DE FORMA INDIVIDUALIZADA E QUALIFICADA, COM VISTA A PROMOVER O DESENVOLVIMENTO DA CRIANÇA DOS 0-6 ANOS.</p> <p>(591) AMARELO; AZUL; ROSA; LARANJA; VERDE; ROXO</p> <p>(540)</p>
		
<p>(531) 26.99.3 ; 26.99.20</p>		<p>(531) 27.1 ; 27.5.10 ; 29.1.15</p>
<hr/>		
<p>(210) <b>59295</b></p> <p>(220) 2026.06.11</p> <p>(730) PT ASSOCIAÇÃO NACIONAL DE INTERVENÇÃO PRECOCE (ANIP)</p> <p>(512) 88990 OUTRAS ATIVIDADES DE AÇÃO SOCIAL SEM ALOJAMENTO, N.E. OUTRAS ATIVIDADES DE APOIO SOCIAL SEM ALOJAMENTO.</p> <p>(591) AMARELO; AZUL; ROSA; LARANJA; VERDE; ROXO.</p> <p>(540)</p>	<p><b>LOG</b></p>	<p>(210) <b>59297</b></p> <p>(220) 2026.06.11</p> <p>(730) PT ASSOCIAÇÃO NACIONAL DE INTERVENÇÃO PRECOCE (ANIP)</p> <p>(512) 88990 OUTRAS ATIVIDADES DE AÇÃO SOCIAL SEM ALOJAMENTO, N.E. OUTRAS ATIVIDADES DE APOIO SOCIAL SEM ALOJAMENTO. DESENVOLVE O SEU TRABALHO EM CONSONÂNCIA COM OS PRINCÍPIOS E VALORES DA INTERVENÇÃO PRECOCE, NUNCA DESCURANDO A ESPECIFICIDADE DA DEFICIÊNCIA VISUAL.</p> <p>(591) AMARELO; AZUL; ROSA; LARANJA; VERDE; ROXO</p> <p>(540)</p>
		
<p>(531) 27.1 ; 27.5.10 ; 29.1.15</p>		<p>(531) 24.17.5 ; 27.1 ; 27.5.10 ; 29.1.15</p>
<hr/>		
<p>(210) <b>59296</b></p> <p>(220) 2026.06.11</p> <p>(730) PT ASSOCIAÇÃO NACIONAL DE INTERVENÇÃO PRECOCE (ANIP)</p> <p>(512) 88990 OUTRAS ATIVIDADES DE AÇÃO SOCIAL SEM ALOJAMENTO, N.E.</p>	<p><b>LOG</b></p>	<p>(210) <b>59298</b></p> <p>(220) 2026.06.11</p> <p>(730) PT ASSOCIAÇÃO NACIONAL DE INTERVENÇÃO PRECOCE (ANIP)</p> <p>(512) 88990 OUTRAS ATIVIDADES DE AÇÃO SOCIAL SEM ALOJAMENTO, N.E.</p>
		<p><b>LOG</b></p>

OUTRAS ATIVIDADES DE APOIO SOCIAL SEM ALOJAMENTO.

(591) AMARELO; AZUL; ROSA; LARANJA; VERDE; ROXO.

(540)



(531) 24.17.5 ; 27.1 ; 27.5.10 ; 29.1.15

(531) 24.17.5 ; 27.1 ; 27.5.4 ; 27.5.10 ; 29.1.15

(210) **59303**

**LOG**

(220) 2026.06.12

(730) **PT MÁRIO CARVALHO DE JESUS**

(512) 56111 RESTAURANTES TIPO TRADICIONAL EXPLORAÇÃO DE ESTABELECIMENTO DE RESTAURAÇÃO E BEBIDAS, COMPREENDENDO A CONFEÇÃO, PREPARAÇÃO E SERVIÇO DE REFEIÇÕES, PRATOS TRADICIONAIS, BEBIDAS E ATIVIDADES COMPLEMENTARES DE RESTAURAÇÃO.

(591) CASTANHO ESCURO RGB 58,36,22; CASTANHO CLARO RGB 138,90,43; CASTANHO MEDIO RGB 91,57,34; DOURADO RGB 180,122,42; DOURADO CLARO RGB 214,160,74; BRANCO RGB 255,255,255

(540)

(210) **59299**

**LOG**

(220) 2026.06.11

(730) **PT ASSOCIAÇÃO NACIONAL DE INTERVENÇÃO PRECOCE (ANIP)**

(512) 88990 OUTRAS ATIVIDADES DE AÇÃO SOCIAL SEM ALOJAMENTO, N.E.

OUTRAS ATIVIDADES DE APOIO SOCIAL SEM ALOJAMENTO. CRECHE E JARDIM DE INFÂNCIA.

(591) AMARELO; AZUL; ROSA; LARANJA; VERDE; ROXO.

(540)



(531) 24.17.5 ; 27.1 ; 27.5.4 ; 29.1.15



(531) 5.13.4 ; 18.3.1 ; 23.3.2 ; 24.1.12 ; 24.1.18 ; 24.9.2 ; 27.5.25 ; 29.1.7

(210) **59300**

**LOG**

(220) 2026.06.11

(730) **PT ASSOCIAÇÃO NACIONAL DE INTERVENÇÃO PRECOCE (ANIP)**

(512) 88990 OUTRAS ATIVIDADES DE AÇÃO SOCIAL SEM ALOJAMENTO, N.E.

OUTRAS ATIVIDADES DE APOIO SOCIAL SEM ALOJAMENTO. FORMAÇÃO E INVESTIGAÇÃO.

(591) AMARELO; AZUL; ROSA; LARANJA; VERDE; ROXO.

(540)



(531) 24.17.5 ; 27.1 ; 27.5.4 ; 27.5.10 ; 29.1.15

(210) **59305**

**LOG**

(220) 2026.06.11

(730) **PT CARPINTARIA FRANCEMAR, LDA**

(512) 16230 FABRICAÇÃO DE OUTROS PRODUTOS DE CARPINTARIA PARA A CONSTRUÇÃO

A EMPRESA DESENVOLVE A SUA ATIVIDADE NO SECTOR DAS MADEIRAS, DIRETAMENTE LIGADA À CONSTRUÇÃO DE MORADIAS E EDIFÍCIOS, ONDE EXECUTA OS DIFERENTES TRABALHOS DE CARPINTARIA.

(591)

(540)

(210) **59301**

**LOG**

(220) 2026.06.11

(730) **PT ASSOCIAÇÃO NACIONAL DE INTERVENÇÃO PRECOCE (ANIP)**

(512) 88990 OUTRAS ATIVIDADES DE AÇÃO SOCIAL SEM ALOJAMENTO, N.E.

OUTRAS ATIVIDADES DE APOIO SOCIAL SEM ALOJAMENTO. CRECHE E JARDIM DE INFÂNCIA NO EXTERIOR.

(591) AMARELO; AZUL; ROSA; LARANJA; VERDE; ROXO.

(540)



(531) 26.15.25



**Concessões**

Processo	Data do registo	Data do despacho	Nome do 1º requerente/titular	País resid.	Observações
58969	2026.06.25	2026.06.25	LVAM UNIPessoal LDA	PT	
59000	2026.06.25	2026.06.25	DIANAMICA IMPLICITA UNIPessoal LDA	PT	
59010	2026.06.25	2026.06.25	DESFILESCLARECEDOR, LDA	PT	
59013	2026.06.25	2026.06.25	RICARDO KOENIG CONSTRUÇÃO CIVIL E NEGÓCIOS IMOBILIÁRIOS UNIPessoal LDA	PT	
59014	2026.06.25	2026.06.25	RODRIGO DO NASCIMENTO DA SILVA PONTES FADISTA	PT	
59015	2026.06.25	2026.06.25	RICARDO MANUEL PIRES MARINHEIRO	PT	
59017	2026.06.25	2026.06.25	CLAUDIR ALVES	PT	
59018	2026.06.25	2026.06.25	BEATE MARIA SCHULER	PT	
59021	2026.06.25	2026.06.25	PEDRO MANUEL RODRIGUES DE CARVALHO	PT	
59024	2026.06.25	2026.06.25	ANTÓNIO RAFAEL FERREIRA MAIO DA SILVA	PT	

**Recusas**

Processo	Data do pedido	Data da recusa	Nome do 1º requerente/titular	País resid.	Observações
58842	2026.01.19	2026.06.24	CHAVE MAIS, LDA.	PT	nos termos da alínea d) do n.º 1 do artigo 289.º; n.º 5 do artigo 229.º por remissão do artigo 287.º, todos do cpi.
58844	2026.01.20	2026.06.24	BRUNO MIGUEL DAS NEVES FERREIRA	PT	nos termos da alínea d) do n.º 1 do artigo 289.º; n.º 5 do artigo 229.º por remissão do artigo 287.º, todos do cpi 2018.
58851	2026.01.21	2026.06.24	FRANCISCO RAFAEL PEREIRA LOPES	PT	nos termos da alínea d) do n.º 1 do artigo 289.º; n.º 5 do artigo 229.º por remissão do artigo 287.º, todos do cpi.

### **Renovações**

N.ºs 7 678, 38 034, 38 151, 39 243, 39 394 e 39 437.

**Caducidades por falta de pagamento de taxa**

Processo	Data do registo	Data da caducidade	Nome do 1º requerente/titular	País resid.	Observações
5456	2005.12.20	2026.06.22	TR7, S.A.	PT	
6290	2005.12.20	2026.06.22	ADEGA COOPERATIVA DE DOIS PORTOS CRL	PT	
6703	2005.12.20	2026.06.22	ANTERO MOTOS COMÉRCIO DE MOTOCICLOS E ACESSÓRIOS, LDA.	PT	
6843	2005.12.21	2026.06.22	VELOSO TÊXTIL, LDA	PT	
6947	2005.12.21	2026.06.22	FERNANDO BREDÁ - ENGENHEIROS ASSOCIADOS, LDA	PT	
35242	2005.12.21	2026.06.22	ABÍLIO ARAUJO RODRIGUES	PT	
35847	2015.12.21	2026.06.22	PODIO EXPOENTE, LDA	PT	
35849	2015.12.21	2026.06.22	MARIA DE FÁTIMA LEAL SALES	PT	
35851	2015.12.21	2026.06.22	JOSÉ RAFAEL CORDEIRO TELES	PT	
35863	2015.12.21	2026.06.22	IMOBILIÁRIA FALANCES E FONTES, LDA.	PT	
35867	2015.12.22	2026.06.22	PAULO ALEXANDRE REIS MARTINS	PT	
35868	2015.12.22	2026.06.22	SALOMÉ TORRES AMARAL FARMÁCIA, UNIPESSOAL, LDA	PT	
35869	2015.12.22	2026.06.22	ELISABETE GOUVEIA MENDES	PT	
35871	2015.12.22	2026.06.22	ELISABETE ARRAIAS DUARTE	PT	
35877	2015.12.22	2026.06.22	ASMPB, LDA	PT	
35882	2015.12.21	2026.06.22	GEOCOMPANY, LDA.	PT	
35884	2015.12.22	2026.06.22	EMANUEL FILIPE SOARES TEIXEIRA LOPES	PT	
35900	2015.12.22	2026.06.22	JORGE FILIPE CORREIA DA COSTA FIGUEIRA	PT	
35901	2015.12.22	2026.06.22	TEMPALENTEJO IE-EXPORT, ANIMAÇÃO TURÍSTICA UNIPESSOAL, LDA.	PT	
35902	2015.12.22	2026.06.22	ANTÓNIO ROGÉRIO RODRIGUES ANTUNES	PT	
35913	2015.12.22	2026.06.22	JERAL'D NEEDS, LDA.	PT	
35914	2015.12.22	2026.06.22	JOSÉ MARIA GIL LADEIRA	PT	
35915	2015.12.22	2026.06.22	LUIS FILIPE SEQUEIRA BRAGA REBELO PIRES	PT	
35916	2015.12.22	2026.06.22	SÓNIA DIAS	PT	
35918	2015.12.22	2026.06.22	VILA GALÉ - SOCIEDADE DE EMPREENDEMENTOS TURÍSTICOS, S.A.	PT	
35928	2015.12.22	2026.06.22	EMANUEL MARON WAKED SAAD	PT	
38890	1966.12.22	2026.06.22	UNILEITE - UNIÃO DAS COOPERATIVAS AGRÍCOLAS DE LACTICÍNIOS DA ILHA DE S. MIGUEL, UCRL	PT	
57899	2025.06.16	2026.06.22	NEPTUNOSABER S.A.	PT	

**AGENTES OFICIAIS DE PROPRIEDADE INDUSTRIAL**

(Os Agentes Oficiais da Propriedade Industrial, como tal reconhecidos pelo Instituto Nacional da Propriedade Industrial, podem promover actos e termos do processo sem necessidade de juntar procuração).

**João Mascarenhas de Vasconcelos**

- Cartório: Av. Duque D'Ávila, 32-1º – 1000-141 LISBOA  
- Tel.: 21 3547763 – Fax: 21 3560486  
- E-mail: geral@fdnovaes.com

**João Pereira da Cruz**

- Cartório: Rua Vitor Cordon, 10-A – 1249-103 LISBOA  
- Tel.: 21 3475020 – Fax: 21 3421885 e 21 3424583  
- E-mail: joaopacruz@jpacruz.pt  
- Web: www.jpereiradacruz.pt

**Vitor Hugo Ramalho da Costa França**

- Cartório: Av. Duque D'Ávila, 32 - 1º – 1000-141 LISBOA  
- Tel.: 21 3547574 – Fax: 21 3528473 e 21 35511 03  
- E-mail: costa.franca@costafranca.pt

**Jorge Afonso Cruz**

- Cartório: Rua Vitor Cordon , 10-A – 1249-103 LISBOA  
- Tel.: 21 3475020 – Fax: 21 3421885 e 21 3424583  
- E-mail: jorgeacruz@jpacruz.pt  
- Web: www.jpereiradacruz.pt

**Marta Burnay da Costa Pessoa Bobone**

- Cartório: Travessa do Jardim à Estrela, 28 – 1350-186 LISBOA  
- E-mail: bobone@zonmail.pt

**Maria Silvina Vieira Pereira Ferreira**

- Cartório: Av. Casal Ribeiro, 50 - 3º, 1000-093 LISBOA  
- Tel.: 21 3815050 – Fax: 21 3831150/21 381 33 93  
- E-mail: sferreira@clarkemodet.com.pt

**Maria Eugénia Martinez**

- Cartório: Rua Vitor Cordon, 10-A – 1249-103 LISBOA  
- Tel.: 21 3475020 – Fax: 21 3421885 e 21 3424583  
- E-mail: info@jpacruz.pt  
- Web: www.jpereiradacruz.pt

**Maria do Rosário May Pereira da Cruz**

- Cartório: Av. Duque d' Ávila, 66, 7º - 1050-083 LISBOA  
- Tel.: 21 387 69 61 - Fax: 21 387 75 96  
- E-mail: furtado@furtado.pt

**Nuno Cruz**

- Cartório: Rua Vitor Cordon , 10-A – 1249-103 LISBOA  
- Tel.: 21 3475020 – Fax: 21 3421885 e 21 3424583  
- E-mail: nunocruz@jpacruz.pt  
- Web: www.jpereiradacruz.pt

**Raquel da Costa França**

- Cartório: Av. Duque D'Ávila, 32 – 1º – 1000-141 LISBOA
- Tel.: 21 3547574 – Fax: 21 3528473 e 21 3551103
- E-mail: costa.franca@netcabo.pt

**António José Pissarra Dias Machado**

- Cartório: Av. José Gomes Ferreira, 15 – 3ºL, 1495-139 ALGÉS
- Tel.: 21 3241530 – Fax: 21 3422446 e 21 3476656
- E-mail: marcpat@agcunhaferreira.pt
- Web: www.agcunhaferreira.pt

**José Eduardo de Sampaio**

- Cartório: Rua do Salitre, 195 – 1269-063 LISBOA
- Tel.: 21 3841300 – Fax: 21 3875775
- E-mail: jedc@jedc.pt
- Web: www.jedc.pt

**João Carlos Sardiña de Barros**

- Cartório: Rua Rodrigo da Fonseca, 72 – 3º Esq. - 1250-193 LISBOA
- Tel.: 213863466
- E-mail: gmr@magalhaes-adv.pt

**Isabel Carvalho Franco**

- Cartório: Rua do Salitre, 195 – 1269-063 LISBOA
- Tel.: 21 3841300 – Fax: 21 3875775
- E-mail: isabel.franco@jedc.pt
- Web: www.jedc.pt

**Álvaro Albano Duarte Catana**

- Cartório: Avenida Marquês de Tomar, 44 - 6º - 1069 - 229 LISBOA
- Tel.: 217 613 490 – Fax: 217 613 499
- E-mail: alvaro.duarte@aduarateassoc.com
- Web: www.aduarateassoc.com

**José Eduardo Dinis de Carvalho**

- Cartório: Rua do Salitre, 195 – 1269-063 LISBOA
- Tel.: 21 3841300 – Fax: 21 3875775
- E-mail: jedc@jedc.pt
- Web: www.jedc.pt

**Fernando António Ferreira Magno**

- Cartório: Av. José Gomes Ferreira, 15 – 3ºL, 1495-139 ALGÉS
- Tel.: 21 3241530 – Fax: 21 3422446 e 21 3476656
- E-mail: marcpat@agcunhaferreira.pt
- Web: www.agcunhaferreira.pt

**António Côrte-Real**

- Cartório: Av. 5 de Outubro, 16, 2º Esq. - 1050-056 LISBOA
- Tel.: 21 7801963
- E-mail: sgcr@sgcr.pt

**José Luís Arnaut**

- Cartório: Rua Castilho, 50, 1250-071 LISBOA
- Tel.: 21 0958100 – Fax: 21 0958155
- E-mail: [jarnaut@rpa.pt](mailto:jarnaut@rpa.pt)

**José Motta Veiga**

- Cartório: Rua João Penha, 10 – 1250-131 LISBOA
- Tel.: 213841120 - Tlm: 919146060
- E-mail: [mottaveiga@mail.telepac.pt](mailto:mottaveiga@mail.telepac.pt) | [geral@mottaveiga.com](mailto:geral@mottaveiga.com)
- Web: [www.mottaveiga.com](http://www.mottaveiga.com)

**Pedro da Silva Alves Moreira**

- Cartório: Rua Tomás Ribeiro, nº 45 – 2º Andar, 1050-225 LISBOA
- Tel.: 210545500 – Fax: 21 3978754
- E-mail: [pedro.moreira@rcf.pt](mailto:pedro.moreira@rcf.pt)
- Web: [www.rcf.pt](http://www.rcf.pt)

**João Luís Garcia**

- Cartório: Av. 5 de Outubro, 16, 2º Esq. - 1050-056 LISBOA
- Tel.: 21 7801963
- E-mail: [sgcr@sgcr.pt](mailto:sgcr@sgcr.pt)

**Manuel António Durães da Conceição Rocha**

- Cartório: Lagoas Park - Edifício 7, 1º Piso – 2740-244 PORTO SALVO
- Tel.: 21 1224726
- E-mail: [info.portugal@herrero.pt](mailto:info.portugal@herrero.pt)

**Gonçalo de Magalhães Moreira Rato**

- Cartório: Rua Rodrigo da Fonseca, 72 – 3º Esq, 1250-193 LISBOA
- Tel.: 21 3875201 - Fax: 21 3875200
- E-mail: [gmr@magalhaes-adv.pt](mailto:gmr@magalhaes-adv.pt)

**José Raúl de Magalhães Simões**

- Cartório: Av. 5 de Outubro, 16, 2º Esq. - 1050-056 LISBOA
- Tel.: 21 7801963
- E-mail: [sgcr@sgcr.pt](mailto:sgcr@sgcr.pt)

**Maria das Dores Marques Banheiro Meira**

- Cartórios: Rua Quirino da Fonseca, 29 – 5º Esq. – 1000-251 LISBOA  
e Av. Luísa Todi, 277, 2º, E-1 – 2900-452 SETÚBAL
- Tel.: 21 8436250 e 265 540240 – Fax: 21 8436251 e 265 540241
- E-mail: [tecnimarca@gmail.com](mailto:tecnimarca@gmail.com)
- Web: [www.tecnimarca.pt](http://www.tecnimarca.pt) e [www.tecnimarca.com](http://www.tecnimarca.com)

**Martim Luís Gomes de Araújo de Arantes e Oliveira**

- Cartório: Rua Tomás Ribeiro, nº 45 – 5º Esq., 1050-225 LISBOA
- Tel.: 21 3907373 – Fax: 21 3978754
- E-mail: [rcf@rcf.pt](mailto:rcf@rcf.pt)

**Dina Maria Martins Pereira Soares**

- Cartório: Av. José Gomes Ferreira, 15 – 3ºL, 1495-139 ALGÉS
- Tel.: 21 3241530 – Fax: 21 3422446 e 21 3476656
- E-mail: [marcpat@agcunhaferreira.pt](mailto:marcpat@agcunhaferreira.pt)
- Web: [www.agcunhaferreira.pt](http://www.agcunhaferreira.pt)

**Carmen Cristina Martins Garcia de Pina Alcobia Galinha**

- Cartório: Avenida Ressano Garcia nº 6 R/c. Esq. - 1070-237 LISBOA
- Tel.: +351 213 712 737 - Fax:+351 213 874 726
- E-mail: carmenpina@sapo.pt

**Ana Maria Ferreira Pereira da Silva Veiga**

- Cartório: Rua Ator Chaby Pinheiro, 5 A - 2795-060 LINDA A VELHA
- Tel.: 914930808
- E-mail: apsilvaveiga@netcabo.pt

**Luís Silva Carvalho**

- Cartório: Rua Vitor Cordon, 10-A, – 1249-103 LISBOA
- Tel.: 21 3475020 – Fax: 21 3421885 e 21 3424583
- E-mail: lsc@jpcruz.pt
- Web: www.jpereiradacruz.pt

**Alberto Canelas**

- Cartório: Rua Vitor Cordon , 10-A – 1249-103 LISBOA
- Tel.: 21 3475020 – Fax: 21 3421885 e 21 3424583
- E-mail: acanelas@jpcruz.pt
- Web: www.jpereiradacruz.pt

**César Manuel de Bessa Monteiro**

- Cartório: Av. Infante D. Henrique, 26 - 1149-096 LISBOA
- Tel.: 21 723 18 00 – Fax: 21 723 1899
- E-mail: bessa.monteiro@abreuadvogados.com
- Web: www.abreuadvogados.com

**Paulo Alexandre Pinto Correia Rodrigues da Graça**

- Cartório: Av. Almirante Reis, 104 - 5º – 1150-022 LISBOA
- Tel.: 21 8110051 – Fax: 21 8141605
- E-mail: paulo.graca-82931@advogados.oa.pt

**Miguel Camargo de Sousa Eiró**

- Cartório: Av. Fontes Pereira de Melo, 15 – 7º – 1050-115 LISBOA
- Tel.: 21 3160324 – Fax: 21 3150826
- E-mail: miguel.eiro@mail.telepac.pt

**Elsa Maria Martins Barreiros Amaral Canhão**

- Cartório: Rua Tomás Ribeiro, nº 45 – 2º Andar, 1050-225 LISBOA
- Tel.: 210545500 – Fax: 21 3978754
- E-mail: elsa.canhao@rcf.pt
- Web: www.rcf.pt

**Joaquim Maria Calado Marques**

- Cartório: Av. Álvares Cabral, 47 - R/C - 1250-015 LISBOA
- Tel.: 21 381 46 40 – Fax: 21 381 46 41
- E-mail: jcaladomarques@esc-advogados.pt

**Ana Teresa Pulido**

- Cartório: Al. D. Afonso Henriques, 72 - 6ºesq., 1000-125 LISBOA
- Tel.: 936792055
- E-mail: atp-67251@advo.oa.pt

**Vera Araújo Arnaut**

- Cartório: Av. Eng Duarte Pacheco, Torre 2, 9.º - Sala 3. – 1070 – 102 LISBOA
- Tel.: 21 384 01 97/8 – Fax: 21 384 01 99
- E-mail: vera.araujo@notarios.pt

**Luísa Guerreiro**

- Cartório: Rua Raul Proença, 3 - 2820-478 CHARNECA DA CAPARICA
- Tel: 21 821 23 47
- E-mail: luisague@netcabo.pt
- Web: www.lguerreiro.com

**Olga Maria Rocha da Cruz Landim**

- Cartório: Av. Casal Ribeiro, 50 - 3º, 1000-093 LISBOA
- Tel.: 21 3815050 e 21 3815054 – Fax: 21 3831150 e 21 3813393
- E-mail: info@clarkemodet.com.pt

**Paulo Pelayo de Sousa**

- Cartório: Rua de Sá da Bandeira, 706 – 2.º. Esq.º – 4000-432 PORTO
- Tel.: 22 2046120 – Fax: 22 2080728
- E-mail: geral@arlindodesousa.pt

**Pedro Pelayo de Sousa**

- Cartório: Rua de Sá da Bandeira, 706 – 2º. Esq. – 4000-432 PORTO
- Tel.: 22 2046120 – Fax: 22 2080728
- E-mail: geral@arlindodesousa.pt
- Web: www.arlindodesousa.pt

**Pedro Manuel Branco da Cruz**

- Cartório: Av. Duque de Loulé, 1 – 7º Esq. – 1050-085 LISBOA
- Tel.: 21 3535233 – Fax: 21 3535259
- E-mail: lex@cruzadvogados.com

**Vítor Luís Ribeiro Cardoso**

- Cartório: Rua Jaime Cortesão, nº 62 - 2910-538 SETÚBAL
- Tel.: 265 233 158 - TLM: 937250536 - Fax: 265 233 158
- E-mail: marcasepatentes@ribeirocardoso.com

**Abel Dário Pinto de Oliveira**

- Cartório: Rua Nossa Senhora de Fátima, 419 - 3º - Frente - 4050-428 PORTO
- Tel.: 22 600 80 94 e 22 016 02 04 – Fax: 22 600 80 95
- E-mail: geral@ampporto.com

**Alexandra Costa Paixão**

- Cartório: Av. António Augusto de Aguiar, nº 148, 4C e 5C - 1050-021 LISBOA
- Telemóvel: 919830742
- E-mail: fastfiling@fast-filing.com

**Ana Bárbara Emauz de Melo Portugal de Sampaio**

- Cartório: Rua do Salitre, 195 – 1269-063 LISBOA
- Tel.: 21 3841300 – Fax: 21 3875775
- E-mail: ana.sampaio@jedc.pt
- Web: www.jedc.pt

**Ana Maria Gonçalves Fidalgo**

- Cartório: Av. Casal Ribeiro, 50 - 3.º, 1000-093 LISBOA
- Tel.: 21 3815050 – Fax: 21 3831150
- E-mail: [afidalgo@clarkemodet.com.pt](mailto:afidalgo@clarkemodet.com.pt)

**Anabela Teixeira de Carvalho**

- Cartório: Edifício Net - Rua de Salazares, n.º 842 - 4149-002, PORTO
- Tel.: 220028916 - Fax: 225322066
- E-mail: [anabela.carvalho@patents.pt](mailto:anabela.carvalho@patents.pt)
- Web: <http://patentree.eu/>

**António Jorge Mateus Andrade**

- Cartório: Av. Infante D. Henrique, 26 - 1149-096 LISBOA
- Tel.: 21 7231800 - Fax: 21 7231899
- E-mail: [antonio.andrade@abreuadvogados.com](mailto:antonio.andrade@abreuadvogados.com)
- Web: [www.abreuadvogados.com](http://www.abreuadvogados.com)

**Bruno Braga da Cruz**

- Cartório: Rua Castilho, 67, 1.º 1250-068 LISBOA
- Tel.: (+351) 213 849441 - Fax: (+351) 213 849449
- E-mail: [brunobragadacruz-127791@adv.oo.pt](mailto:brunobragadacruz-127791@adv.oo.pt)
- Web: [www.mrgl.pt](http://www.mrgl.pt)

**Carla Maria Santos Pinheiro**

- Cartório: Prct. Dr. Raul Ramalhão, 203, 3.º Andar, Escr. 3.1, 4470-644 MAIA
- Tel.: 91 0052697
- E-mail: [pinheirocarlams@gmail.com](mailto:pinheirocarlams@gmail.com)

**Cláudia Pimenta Monteiro de Medina Barbosa Xara-Brasil Nogueira**

- Cartório: Av. Maria Helena Vieira da Silva, 40, 1.º Dto.– 1750-184 LISBOA
- Tlm.: 96 297 25 10
- E-mail: [cxarabrasil@gmail.com](mailto:cxarabrasil@gmail.com)

**Cristina Antónia de Almeida Carvalho**

- Cartório: Av. 5 de Outubro, 16, 2.º Esq - 1050-056 LISBOA
- Tel.: 217 80 19 63
- E-mail: [sgcr@sgcr.pt](mailto:sgcr@sgcr.pt)

**Filipe Teixeira Baptista**

- Cartório: Edifício Heron Castilho - Rua Braamcamp, 40 – 5 E - 1250-050 LISBOA
- Tel.: 211 914 169 - Fax: 211 914 166
- E-mail: [filipe.baptista@bma.com.pt](mailto:filipe.baptista@bma.com.pt)
- Web: [www.bma.com.pt](http://www.bma.com.pt)

**Gonçalo de Melo Portugal Saluce de Sampaio**

- Cartório: Rua do Salitre, 195 – 1269-063 LISBOA
- Tel.: 21 3841300 – Fax: 21 3875775
- E-mail: [goncalo.sampaio@jedc.pt](mailto:goncalo.sampaio@jedc.pt)
- Web: [www.jedc.pt](http://www.jedc.pt)

**Gonçalo Maria Cabral da Cunha Ferreira**

- Cartório: Tv do Froes 10 A – 2000-145 SANTARÉM
- Tel.: 916093424
- E-mail: [goncalo@cfadvogados.com](mailto:goncalo@cfadvogados.com)

**Gonçalo Santos da Cunha de Paiva e Sousa**

- Cartório: Avenida António Augusto Aguiar 108, 4º andar – 1150-019 LISBOA
- Tel.: 917 764 793
- E-mail: goncalo.sousa@gastao.com
- Web: goncalo.sousa@gastao.com

**Inês de Carvalho Simões**

- Cartório: Rua Vítor Cordon , 10-A – 1249-103 LISBOA
- Tel.: 21 3475020/30 – Fax: 21 3421885 e 21 3424583
- E-mail: inessimoes@jpcruz.pt
- Web: www.jpereiradacruz.pt

**João M. Pimenta**

- Cartório: Rua Vítor Cordon, 10-A – 1249-103 LISBOA
- Tel.: 21 3475020/30 – Fax: 21 3421885 e 21 3424583
- E-mail: joaopimenta@jpcruz.pt
- Web: www.jpereiradacruz.pt

**João Sardinha**

- Cartório: Rua Vítor Cordon , 10-A – 1249-103 LISBOA
- Tel.: 21 3475020/30 – Fax: 21 3421885 e 21 3424583
- E-mail: joaosardinha@jpcruz.pt
- Web: www.jpereiradacruz.pt

**João Paulo Sena Mioludo**

- Cartório: Rua Tomás Ribeiro, n.º 45 - 2º Andar, 1050-225 LISBOA
- Tel.: 963075786
- E-mail: joao.mioludo@rcf.pt
- Web: www.rcf.pt

**Luís Gonçalo Moura Cavaleiro de Ferreira**

- Cartório: Av. Álvares Cabral, 47, 1º – 1250-015 LISBOA
- Tel.: 213 806 530 – Fax: 213 806 531
- E-mail: cavaleiro.ferreira@leonelalves.com

**Marco Alexandre Gomes da Silva Pires de Sousa**

- Cartório: Rua Quinta do Monte, 96 - 1º Dtº - 4805-151 CALDAS DAS TAIPAS
- Tel. 936954610 – Fax: 253471946
- E-mail: marcopires.sousa-9680p@adv.oa.pt

**Maria do Carmo Fernandes**

- Cartório: Rua Vítor Cordon, 10 A, 1º Andar - 1249-103 LISBOA
- Tel.: 213876961 – Tlm 965804956
- E-mail: maria.fernandes@furtado.pt

**Maria Manuel Ramos Lucas**

- Cartório: Praça de Portugal n.º. 7C - 1ºD - 2910-640 SETÚBAL
- Tel.: 265 228685 – Fax: 265 228637
- E-mail: mmlucas@marquesmarcas.com

**Maria Teresa Delgado**

- Cartório: Lagoas Park - Edifício 7, 1º Piso – 2740-244 PORTO SALVO
- Tel.: 21 1224726
- E-mail: tdelgado@herrero.pt

**Miguel Quintans**

- Cartório: Rua Castilho, 50, 1250-071 LISBOA
- Tel.: 21 0958109 – Fax: 21 0958155
- E-mail: miguel.quintans@cmsportugal.com
- Web: www.cms.law/pt

**Ricardo Souto Soares Henriques**

- Cartório: Av. Infante D. Henrique, 26 – 1149-096 LISBOA
- Tel.: 21 7231800 – Fax: 21 7231899
- E-mail: ricardo.henriques@abreuadvogados.com
- Web: www.abreuadvogados.com

**Teresa Colaço Dias**

- Cartório: Rua Vítor Cordon, 10 A, 1º Andar, 1249-103 LISBOA
- Telef.: 351 21 387 69 61 - Fax: 351 21 387 75 96
- E-mail: teresa.dias@furtado.pt
- Web: www.furtado.pt

**Teresa Maria Ferreira Pereira da Silva Garcia**

- Cartório: R. Soldados da Índia, 72 – 1400-340 LISBOA
- Tel.: 21 3017086
- E-mail: garcia.teresa@netcabo.pt

**Paulo Jorge Monteverde Plantier Saraiva Maia**

- Cartório: Edifício Heron Castilho, Rua Braamcamp, 40 – 5E - 1250-050 LISBOA
- Tel.: 213 806 530 - Fax: 213 806 531
- E-mail: paulo.monteverde@bma.com.pt
- Web: www.bma.com.pt

**Águeda Silva**

- Cartório: Rua 4 de Outubro, 821 - 4810-485 GUIMARÃES
- E-mail: aguedasilva@gmail.com

**Ana Bela Ferreira**

- Cartório: Av. 5 de Outubro, 16, 2º Esq. - 1050-056 LISBOA
- Tel.: 217801963
- E-mail: sgcr@sgcr.pt
- Web: www.sgcr.pt

**Margarida Martinho do Rosário**

- Cartório: Av. António Augusto Aguiar 108, 4º - 1050-019 LISBOA
- Tel.: 218823990 – Fax: 218823997
- E-mail: margarida.rosario@gastao.com
- www.gastao.eu

**Ana Rita Vilhena**

- Cartório: Rua Vitor Cordon, 10-A – 1249-103 LISBOA
- Tel.: 21 3475020 – Fax: 21 3421885 e 21 3424583
- E-mail: anaritavilhena@jpcruz.pt
- Web: www.jpereiradacruz.pt

**António Trigueiros de Aragão**

- Cartório: : Rua Tomás Ribeiro, n.º 45 - 2º Andar, 1050-225 LISBOA
- Tel.: 210545500
- E-mail: ata@taglobal.pt
- Web: www.rcf.pt

**Carmina Cardoso**

- Cartório: Largo de São Carlos, 3 - 1200-410 LISBOA
- Tel.: 213583620 – Fax: 213159434
- E-mail: c.cardoso-183171@adv.oa.pt.

**Elsa Maria Bruno Guilherme**

- Cartório: Avenida da Liberdade, nº 258, 6º Andar - 1250-149 LISBOA
- Tel.: ++351 215 943 993
- E-mail: elsagui76@gmail.com

**Filipe Pedro**

- Cartório: Rua Varela Silva, 3 - 2º Dto. - 2730-233 BARCARENA
- E-mail: filipedro@netcabo.pt

**Francisca Ferreira Pinto**

- Cartório: Av. da República, 25 - 1º - 1050-186 LISBOA
- Tel.: 213821200 – Fax: 213877109
- E-mail: francisca.ferreira.pinto@garrigues.com / gcf@garrigues.com

**Hugo Monteiro de Queirós**

- Cartório: Av. Fontes Pereira de Melo, 43 - 1050-119 LISBOA
- Tel.: +351 213 197 311 – Tlm: +351 934 301 498
- E-mail: hugo.monteiroqueiros@plmj.pt
- Web: www.plmj.com

**Isabel Bairrão**

- Cartório: Rua Pedro Calmon, 7, 3.º Esquerdo, 1300-454 LISBOA
- Tel.: 926606856
- E-mail: ibairrao@gmail.com

**Joana Mata**

- Cartório: Avenida da Índia, n.º 10, Piso 0, 1349-066 LISBOA
- Tel.: 963996754
- E-mail: Joana.mata@pt.eylaw.com

**João Jorge**

- Cartório: Rua Tomás Ribeiro, nº 45 – 2º Andar, 1050-225 LISBOA
- Tel.: 210545500 – Fax: 213978754
- E-mail: joao.jorge@rcf.pt
- Web: www.rcf.pt

**João Pedro Fazendeiro**

- Cartório: Av. Conselheiro Fernando de Sousa, nº 19, 5º - 1070-072 LISBOA
- Tel.: 216083894
- E-mail: legal@protectidea.pt

**Jorge Faustino**

- Cartório: Rua Tomás Ribeiro, n.º 45 – 2.º Andar, 1050-225 LISBOA
- Tel.: 210545500 – Fax: 213978754
- E-mail: jorge.faustino@rcf.pt
- Web: www.rcf.pt

**José de Novaes e Ataíde**

- Cartório: Av. Duque D'Ávila, 32 - 1.º - 1000-141 LISBOA
- Tel.: 213547763 – Fax: 213560486
- E-mail: geral@fdnovaes.com

**Lídia Neves**

- Cartório: Edifício Amoreiras Square, Rua Carlos Alberto da Mota Pinto, n.º 17, 2.º piso - 1070-313 LISBOA
- Tel.: 213192080
- E-mail: lneves@adcecija.pt

**Lourenço de Sampaio**

- Cartório: Rua do Salitre, 195 - 1269-063 LISBOA
- Tel.: 213841300 – Fax: 213875775
- E-mail: lourenco.sampaio@jedc.pt

**Luís Humberto Ferreira**

- Cartório: Edifício Net - Rua de Salazares, n.º 842 - 4149-002 PORTO
- Tel.: 220028916 - Fax: 225322066
- E-mail: luis.ferreira@patents.pt
- Web: <http://patentree.eu/>

**Joana Fialho Pinto**

- Cartório: Av. Fontes Pereira de Melo, 43, 1050-119 LISBOA
- E-mail: joana.fialhopinto@plmj.pt
- Web: www.plmj.com

**Maria Cruz Garcia**

- Cartório: Av. Casal Ribeiro, 50, 3.º Andar – 1000-093 LISBOA
- Tel.: 91 145 26 59
- E-mail: inpi@clarkemodet.com.pt
- Web: www.clarkemodet.com

**Mário Castro Marques**

- Cartório: Rua António Cardoso, 235, 6.º Drt Frt, 4150-081 PORTO
- Tel.: 91 9107557
- E-mail: mariocastromarques@gmail.com

**Marisa Coimbra**

- Cartório: Rua Acácio Barradas, n.º 8 B, 2900-197, SETÚBAL
- Tel.: 265 249 581
- E-mail: mrodriguescoimbra-1608e@adv.oa.pt

**Nuno Lourenço**

- Cartório: Lusoworld II A25. Rua Pé de Mouro 2710-144 SINTRA
- Tel.: 21 1395721 – Fax: 21 1946681
- E-mail: nuno.lourenco@today.patents.com
- Web: www.todaypatents.com

**Rodolfo Condessa**

- Cartório: Rua Cidade de Rabat, 31 - 8º Esq. - 1500-159 LISBOA
- Tel.: 966712005
- E-mail: rodolfo.condessa@gmail.com

**Rui Duarte Catana**

- Cartório: Av. Marquês de Tomar, 44 - 6º - 1069-229 LISBOA
- Tel.: 217613490 – Fax: 217613499
- E-mail: rui.catana@aduarateassoc.com
- Web: www.aduarateassoc.com

**Rui Moreira de Resende**

- Cartório: Rua Bernardo Lima, 3 - 1150-074 LISBOA
- Tel.: 213566400 – Fax: 213566488
- E-mail: ruiresende@rsa-advogados.pt

**Sandra Martins Pinto**

- Cartório: Praça Gen. Humberto Delgado 267, 3º Andar, Salas 1-2, 4000-288 PORTO
- E-mail: sandramartinspinto@gmail.com

**Teresa Luísa Catarino Fernandes Gingeira Martins**

- Cartório: Edifício Net - Rua de Salazares, n.º 842 - 4149-002, PORTO
- Tel.: 220028916
- E-mail: teresa.martins@patents.pt
- Web: www.patentree.eu

**Vasco Stilwell d'Andrade**

- Cartório: Rua Castilho, 165 - 1070-050 LISBOA
- Tel.: 213817400 – Fax: 213826629
- E-mail: vsandrade@mlgts.pt
- Web: www.mlgts.pt

**Vera Correia Alves**

- Cartório: Rua do Carmo, n.º 11, 2º, sala 11, 4700-309 BRAGA
- Tlm: 919285011
- E-mail: valves@sablegal.pt

**Ana Sofia Dinis Chaves**

- Cartório: Rua Luis Gonzaga, Edifício Phoenix Garden, 7º andar H, MACAU
- Tel.: 00853 66591201
- E-mail: chaves.anasofia@gmail.com

**Ália Mohamade Amadá**

- Cartório: Rua Visconde de Santarém, n.º 75B, 1000 - 286 LISBOA
- E-mail: info@amadalegal.com
- Web: www.amadalegal.com

**Rita Milhões**

- Cartório: Edifício Heron Castilho, Rua Braamcamp 40 - 5º E, 1250-050 LISBOA
- Tel.: 351 (+351) 213 806 530
- E-mail: rita.milhoes@bma.pt

**Daniel Reis Nobre**

- Cartório: Alameda dos Oceanos, 41K-21, Parque das Nações – 1990-207 LISBOA
- Tel.: 213 150 970 - Fax: 213 531 352
- E-mail: portugal@inventa.com
- Web: www.inventa.pt

**Tiago Reis Nobre**

- Cartório: Alameda dos Oceanos, 41K-21, Parque das Nações – 1990-207 LISBOA
- Tel.: 213 150 970 - Fax: 213 531 352
- E-mail: portugal@inventa.com
- Web: www.inventa.pt

**David Cardoso**

- Cartório: Avenida Defensores de Chaves, 36, 1.º Direito, 1000-119 LISBOA
- Tel.: 218758322 – Fax: 255134816
- E-mail: dc@legalwest.eu

**Ágata Pinho**

- Cartório: Av. Sidónio Pais, n.º 379, Piso 1, sala 1.14, Ed. HOECHST - 4100-486 BOAVISTA, PORTO
- Tel.: 926 730 599
- E-mail: agatapinho.ip@gmail.com

**Ana Eugénio**

- Cartório: Rua António Enes 18-3D - 1050-025 LISBOA
- E-mail: aeugenio.ana@gmail.com

**Ana M. Sebastião**

- Cartório: Rua Vitor Cordon , 10-A – 1249-103 LISBOA
- Tel.: 21 3475020/30 – Fax: 21 3421885 e 21 3424583
- E-mail: anamsebastiao@jpacruz.pt
- Web: www.jpereiradacruz.pt

**Cátia Ribeiro**

- Cartório: Praça de Portugal n.º 7C - 1ºD - 2910-640 SETÚBAL
- Tel.: 265 228 685 - Fax: 265 228 637
- E-mail: catia@marquesmarcas.com
- Web: www.marquesmarcas.com

**Joana Dez-Réis Grilo**

- Cartório: Rua de Campolide n.º 164 D, 1070-029 LISBOA
- Tel.: 934954388
- E-mail: joana.grilo@protectdata.pt

**Luís Caixinhas**

- Cartório: Alameda dos Oceanos, 41K-21, Parque das Nações - 1990-207 LISBOA
- Tel.: 213 150 970 - Fax: 213 531 352
- E-mail: portugal@inventa.com
- Web: www.inventa.pt

**Ricardo Abrantes**

- Cartório: Taguspark, Núcleo Central 383, 2740-122 OEIRAS
- Tel.: 211344001
- E-mail: ricardo.abrantes@patents.pt
- Web: www.patentree.eu

**Patrícia Marques**

- Cartório: Rua Santo António nº47B, 3ºQ - 2410-168 LEIRIA
- Tel.: 963169814
- E-mail: patriciamarqs@gmail.com

**Márcia Martinho da Rosa**

- Cartório: Campo Grande, 35 – 4º C, 1700-087 LISBOA
- Tel.: : +351 212 401 022
- E-mail: geral@mmr.pt
- Web: www.mmr.pt

**Madalena Barradas**

- Cartório: Avenida Casal Ribeiro, 50, 3º Dto, 1000-093 LISBOA
- Tel.: 21 3815050
- E-mail: mbarradas@clarkemodet.com

**Luís Teixeira**

- Cartório: Rua Públia Hortênsia de Castro, nº 1, 2º A - 1500-518 LISBOA
- E-mail: teixeira.luismmanuel@gmail.com

**Manuel Cunha Ferreira**

- Cartório: Av. José Gomes Ferreira, 15 – 3ºL, 1495-139 ALGÉS
- Tel.: 213241530 - Fax: 213476656 / 213422446
- E-mail: manuel.cunhaferreira@agcunhaferreira.pt

**Ana Fazendeiro**

- Cartório: Av. das Forças Armadas, nº 125 - 12º - 1600-079 LISBOA
- Tel.: 217231800 - Fax: 217231899
- E-mail: ana.fazendeiro@abreuadvogados.com

**Vítor Palmela Fidalgo**

- Cartório: Alameda dos Oceanos, 41K-21, Parque das Nações – 1990-207 LISBOA
- Tel.: 213 150 970 - Fax: 213 531 352
- E-mail: vfidalgo@inventat.com
- Web: www.inventa.pt

**Sérgio Coimbra Henriques**

- Cartório: Av de Berna, 30 - 3º A, 1050-148 LISBOA
- Tel.: 211 64 99 99
- E-mail: sergiocoimbrahenriques@gmail.com

**Filipa Lopes Galvão**

- Cartório: Rua Professor Simões Raposo, nº 5, 4º B - 1600-660 LISBOA
- E-mail: flg@dcmlittler.com

**Jorge Manuel Vaz Machado**

- Cartório: Edifício Oceanus - Escrit. 1.9 - Av. da Boavista 3265, 4100-137 PORTO
- Tel.: 912325395
- E-mail: jmachado@inventat.com
- Web: www.inventa.com

**Vera Albino**

- Cartório: Alameda dos Oceanos, 41K-21, Parque das Nações – 1990-207 LISBOA
- Tel.: 213 150 970 - Fax: 213 531 352
- E-mail: portugal@inventa.com
- Web: www.inventa.pt

**Maria João Pereira**

- Cartório: Av. Doutor João Canavarro 305, 1º, sl 19, 4480-668 VILA DO CONDE
- Tel.: +351 252 611 927 / +351 91 019 87 35
- E-mail: mariabaltarpereira@gmail.com

**Mário André Marques**

- Cartório: Avenida Madame Curie, 27, 1A, 2720-111 AMADORA
- Tel.: +351 910842465
- E-mail: mario.marques@gmail.com

**Isaura Monteiro**

- Cartório: Avenida 25 de Abril, Urbanização Solar das Palmeiras, Bloco C4, 4ºD, 8100-506 LOULÉ
- Tel.: 914164499
- E-mail: isaura.monteiro@rcf.pt

**Ana Rita Remígio**

- Cartório: Edifício Net, Rua de Salazares 842 - 4149-002 PORTO
- Tel.: 225322064 - Fax: 225322066
- E-mail: ana.remigio@patents.pt
- Web: www.patents.pt

**Daniela Dinis**

- Cartório: Rua da Fé n.º 10 Casal do Rato 1675-313 PONTINHA
- Tel.: 961294016
- E-mail: danieladinis77@hotmail.com

**Luís Pinto Monteiro**

- Cartório: Av. da República, 25, 1º - 1050-186 LISBOA
- Tel.: 213821200 e 914898865
- E-mail: luis.pinto.monteiro@garrigues.com

**Cláudia Freixinho Serrano**

- Cartório: Rua Vitor Cordon , 10-A - 1249-103 LISBOA
- Tel.: 213475020 - Fax: 213421885
- E-mail: claudiaserrano@jpcruz.pt

**David Marques**

- Cartório: Avenida Cova dos Vidros, Lote 2570 - 2975-333 QUINTA DO CONDE
- E-mail: davidmtfmarques@gmail.com

**Filipe Funenga**

- Cartório: Postboks 9, 4068 STAVANGER NO / Rua Cidade de Ouro Preto n.º 12, Urbanização Vale da Rosa – 2910-834 SETÚBAL
- Tel.: (+47) 908 77 808
- E-mail: filipe.funenga@patent.no

**Inês Monteiro Alves**

- Cartório: Alameda dos Oceanos, 41K-21, Parque das Nações – 1990-207 LISBOA
- Tel.: 213150970 - Fax: 213531352
- E-mail: ialves@inventa.com

**Mariana Bernardino Ferreira**

- Cartório: Av. Álvares Cabral, 47 - 1.º - 1250-015 LISBOA
- Tel.: 213806530 - Fax: 213806531
- E-mail: mariana.ferreira@bma.com.pt
- Web: www.bma.pt

**Patrícia Lima**

- Cartório: Instituto Superior Técnico, Avenida Rovisco Pais - 1049-001 LISBOA
- E-mail: patriciamlima@hotmail.com

**Rita Mendonça**

- Cartório: Av. 5 de Outubro, 16, 2º Esq. - 1050-056 LISBOA
- Tel.: 217 801 963
- E-mail: sgcr@sgcr.pt
- Web: www.sgcr.pt

**Rui do Nascimento Gomes**

- Cartório: Rua Vitor Cordon, 10-A - 1249-103 LISBOA
- Tel.: 213475020 - Fax: 213421885
- E-mail: ruigomes@jpcruz.pt
- Web: www.jpereiradacruz.p

**Vasco Rosa Dias**

- Cartório: Est. Beira nº 176, 5º A - 3030-173 COIMBRA
- Tel.: 963312134
- E-mail: vasco.rosa.dias@gmail.com

**Joana Piriquito Santos**

- Cartório: Largo Jean Monnet, 1 - 2.º Piso, 1250-130 LISBOA
- Tel.: 916225520
- E-mail: jps@nlp.legal

**Sónia Mota Maia**

- Cartório: Alameda da Quinta de Sto. António, nº 1 - Núcleo 1 - 2º E - 1600-675 LISBOA
- Tel.: 217160190 - Fax: 213244665
- E-mail: info@ip-smm.com

**Pedro Bacelar**

- Cartório: Estrada da Chainha, Lote 6, Nº163 R/C - 7005-198 ÉVORA
- Tel: 266040468 e 919654760 - Fax: 266040948
- E-mail: pedro.espanca@gmail.com

**Miguel Antunes de Resende**

- Cartório: Avenida de São Pedro nº 31 Monte Estoril - 2765-446 ESTORIL
- Tel: 910583778
- E-mail: miguelantunesderesende@gmail.com

**Luís Sommer Ribeiro**

- Cartório: Rua Artilharia Um, n.º 79, 3.º direito, 1250-038 LISBOA
- E-mail: geral@saveas.pt

**João Pereira Cabral**

- Cartório: Alameda dos Oceanos, 41, K21, Parque das Nações - 1990-207 LISBOA
- Tel: 213150970 - Fax: 213531352
- E-mail: jcabral@inventia.com
- Web: www.inventia.pt

**João Francisco Sá**

- Cartório: Rua Rangel de Quadros, nº 4 2º drt. - 3800-072 AVEIRO
- E-mail: Joaofrancis.sa@gmail.com

**Sousa Ribeiro**

- Cartório: Av. Álvares Cabral, n.º 47, 1.º andar - 1250-015 LISBOA
- Tel: 213806530 - Fax: 213806531

**Evangelino Marques Ribeiro**

- Cartório: Praça de Portugal nº. 7C - 1ºD - 2910-640 SETÚBAL
- Tel: 265228685 e 932573091 - Fax: 265228637
- E-mail: marquesribeiro@marquesmarcas.com
- Web: www.marquesmarcas.com

**Diogo Xavier Santos**

- Cartório: Av. 5 de Outubro, 16, 2º Esq - 1050-056 LISBOA
- Tel: 217801963
- E-mail: sgcr@sgcr.pt

**Saulo Chanoca**

- Cartório: Rua Artilharia Um, nº 51, Páteo Bagatela, Edifício 1, 4º Andar - 1250-137 LISBOA
- Tel: 211554330 e 935274353
- E-mail: schanoca@bas.pt

**Lígia Gata**

- Cartório: Av. Dr. Mário Moutinho, Lt 1519, 7º Esq. - 1400-136 LISBOA
- Tel: 213011684
- E-mail: ligiajata007@gmail.com

**Manuel Bastos Moniz Pereira**

- Cartório: Av. António Augusto Aguiar 108, 4º, 1050-019 LISBOA
- Tel: 218823990 - Fax: 218823997
- E-mail: manuel.pereira@gastao.eu
- Web: www.gastao.eu

**Ana Neves**

- Cartório: Alameda dos Oceanos 41, K-21, Parque das Nações, 1990-207 LISBOA
- Tel: 213150970
- E-mail: aneves@inventia.com

**Ana Isabel Plácido Martins**

- Cartório: Pct. Infante D. Henrique, 38, 4 ET, 4400-257 VILA NOVA DE GAIA
- E-mail: anamartins.adv@outlook.com

**André Sarmento**

- Cartório: Rua Damião de Góis, nº 56, 4º Andar, apt. 43, 4050-221 PORTO
- Tel: 223 751 032
- E-mail: andrevsarmento@gmail.com

**Carlos Miguel Vaz Serra**

- Cartório: Edifício Lumnia, Rua da Centieira, nº 61 - 5B, 1800-056 LISBOA
- Tel: 917169727
- E-mail: carlos.miguel@ascenza.rovensa.com

**Leila Teixeira**

- Cartório: Avenida 24, 803 - 4500-201 ESPINHO
- Tel: 935254856
- E-mail: leilateixeiraa@gmail.com

**Cristina de Castro**

- Cartório: Rua António Sérgio, 49 - 3º Esq. - 6300-665 GUARDA
- Tel: 965028903
- E-mail: cristinacastro@ipg.pt

**Mariana Belo de Oliveira**

- Cartório: Rua Domingos Ferreira Pinto Basto, nº 45, 3830 -176 ÍLHAVO - AVEIRO
- Tel: 914913442
- E-mail: marianabelooliveira@gmail.com

**Natacha Batista**

- Cartório: Rua 9 de Março, nº 63, Cajados - 2965-505 ÁGUAS DE MOURA
- Tel: 916187637
- E-mail: anatachabatista@gmail.com

**Raquel Antunes**

- Cartório: Rua dos Ilhavos 29, 2825-339 COSTA DA CAPARICA
- Tel.: 913157271
- E-mail: rgaboleiroantunes@gmail.com

**Sofia Rebelo Ladeira**

- Cartório: Rua Ana de Castro Osório, nº 4 - 5º B- 1500-039 LISBOA
- Tel.: 969267585
- E-mail: ladeira.sofia@gmail.com

**Adriana Esteves**

- Cartório: Av. Casal Ribeiro, 50 - 3º andar – 1000-093 LISBOA
- Tel.: 213815050 – Fax: 212831150
- E-mail: aesteves@clarkemodet.com.pt

**Cláudia Tomás Pedro**

- Cartório: Avenida da República, n.º 25, 1.º – 1050-186 LISBOA
- Tel.: 213821200 Fax: 213821290 | Tlm: 966478360
- E-mail: claudia.tomas.pedro@garrigues.com

**Diana Pereira**

- Cartório: Alameda dos Oceanos, 41, K21, Parque das Nações – 1990-207 LISBOA
- Tel.: 213150970/1 – Fax: 213531352
- E-mail: dpereira@inventacom.com

**Inês Sequeira**

- Cartório: Alameda dos Oceanos, 41, K21, Parque das Nações – 1990-207 LISBOA
- Tel.: 918860596
- E-mail: [isequeira@inventa.com](mailto:isequeira@inventa.com)

**Joel David Rodrigues**

- Cartório: Rua Escola do Futebol, n.º 11, 1.º dto. – 8700-258 OLHÃO
- Tel.: 961 108 500
- E-mail: [jdcruzrodrigues@gmail.com](mailto:jdcruzrodrigues@gmail.com)

**Inês Guerra**

- Cartório: Av. 5 de Outubro, 16, 2º Esq. - 1050-056 LISBOA
- Tel.: 217801963
- E-mail: [sgcr@sgcr.pt](mailto:sgcr@sgcr.pt)
- Web: [www.sgcr.pt](http://www.sgcr.pt)

**Luísa Azevedo Soares Rodrigues**

- Cartório: Rua António da Silveira, 131– 2765-300 ESTORIL
- Tel.: 914431158
- E-mail: [marialuisa.rodrigues@gmail.com](mailto:marialuisa.rodrigues@gmail.com)

**Miguel Bibe**

- Cartório: Alameda dos Oceanos, 41, K21, Parque das Nações– 1990-207 LISBOA
- Tel.: 918759849
- E-mail: [mbibe@inventa.com](mailto:mbibe@inventa.com)

**Tiago Andrade**

- Cartório: Rua Vitor Cordon, 10-A – 1200-442 LISBOA
- Tel.: 213475020
- E-mail: [tiagoandrade@jpcruz.pt](mailto:tiagoandrade@jpcruz.pt)
- Web: [www.jpereiradacruz.pt](http://www.jpereiradacruz.pt)

**Cláudia Alexandra Maia do Couto**

- Cartório: Av. Casal Ribeiro, 50 - 3º andar - 1000-093 LISBOA
- Tel: 213 815 050
- E-mail: [ccouto@clarkemodet.com](mailto:ccouto@clarkemodet.com)

**Cristina Maria Sanches Simões de Faria**

- Cartório: Rua António Livramento, n.º3, -5ºC 1600-371 LISBOA
- Tel: 960290166
- E-mail: [csdefaria@gmail.com](mailto:csdefaria@gmail.com)

**Diogo de Almeida Antunes**

- Cartório: Alameda dos Oceanos 41 K 21-1991-207 LISBOA
- Tel. 21 3150970 – Tlm: 925835323
- E-mail: [dantunes@inventa.com](mailto:dantunes@inventa.com)

**Dulce Varandas Andrade**

- Cartório: Edifício Burgo - Av. da Boavista, nº 1837 Piso 16, 4100-133 PORTO
- Tel.: 962043227
- E-mail: [dulcevarandas@kpmg.com](mailto:dulcevarandas@kpmg.com)

**Filipa João da Gama Franco Marques Pereira**

- Cartório: Rua Victor Cordon, n.º 10 - A - 1249-103 LISBOA
- Tlm.: 910075582
- E-mail: filipapereira@jpcruz.pt

**Inês Duarte Tavares**

- Cartório: Av. Fontes Pereira de Melo, 42, 1050-119 LISBOA
- Tel.: (+351) 213 197 322 | (+351) 938 433 217
- E-mail: ines.duartetavares@plmj.pt
- Web: www.plmj.com

**Joana Alves Coelho**

- Cartório: Praça General Humberto Delgado, 267 - 3º salas 1 e 2 - 4000-288 PORTO
- Tel.: 222012603 - Fax: 222012605
- E-mail: jac@sgcr.pt
- Web: www.sgcr.pt

**Miguel Filipe Duarte**

- Cartório: Faculdade de Medicina da Universidade de LISBOA,  
Avenida Professor Egas Moniz, 1649-028 LISBOA
- Tel.: (+351) 217 999 411 - ext: 47020
- E-mail: miguel.duarte@medicina.ulisboa.pt

**Vera Lúcia Faria Viola Gonçalves**

- Cartório: Rua Dr. Herminio Laborinho, nº 13 - 2500-214 CALDAS DA RAINHA
- Tel.: 914287287
- E-mail: vera.viola.goncalves@gmail.com

**Diogo Frada Almeida**

- Cartório: Av. da Liberdade, n.º 249.º, 8.º, 1250-143 LISBOA
- Tel.: 211926800
- E-mail: diogo.fradaalmeida@csassociados.pt

**Joana Eugénio**

- Cartório: Av. Sidónio Pais 379, Ed. Hoechst, Sala 1.14 - 4100-468 PORTO
- Tel.: 220167495 / 917814970
- E-mail: joanaeugenio@jpcruz.pt

**Júlia Alves Coutinho**

- Cartório: Rua da Ilha Terceira, 1, 3º Direito, 1000-171 LISBOA
- E-mail: juliaalvescoutinho@gmail.com

**Maria João Carapinha**

- Cartório: Largo Samwell Dinis, n.º 3 - 2.º Dto.- 2820-491 ALMADA
- Tel.: 926224774
- E-mail: mariajoacarapinha@gmail.com

**Miguel Maia**

- Cartório: Edifício Net -Rua de Salazares, n.º 842 - 4149-002- PORTO
- Tel.: 220 028 916
- E-mail: miguel.maia@patents.pt
- Web: www.patentree.eu

**Pedro Rebelo Tavares**

- Cartório: Rua Nossa Senhora de Fátima, 177, Piso 7 - 4050-427 PORTO
- Tel.: 223715485 / 916589604 - Fax: 223723285
- E-mail: pedro.tavares@pt.andersen.com

**Sílvia Vieira**

- Cartório: Edifício Net - Rua de Salazares, n.º 842 - 4149-002 PORTO
- Tel.: 220028916
- E-mail: silvia.vieira@patents.pt
- Web: www.patentree.eu

**Vitor Sérgio Moreira**

- Cartório: Alameda dos Oceanos, 41K, 21 - Parque das Nações - 1990-207 LISBOA
- Tel.: 213150970 - Fax: 213531352
- E-mail: vmoreira@inventia.com

**Luisa Resende Castro**

- Cartório: Av. Casal Ribeiro, 50 – 3ºandar- 1000-093 LISBOA
- Tel.: 213815050
- E-mail: luisarezendecastro@gmail.com

**Marisol Cardoso**

- Cartório: Av. Fontes Pereira de Melo, nº 6, 5º Esquerdo - 1050-115 LISBOA
- E-mail - marisol.cardoso@rauda.law
- Tel.: 913187126

**José Maria Lopes Pires Santos Quelhas**

- Cartório: Av. Fontes Pereira de Melo, 43 - 1050-119 LISBOA
- E-mail: josemaria.quelhas@plmj.pt
- Tel.: 211592504

**Francisco Branco Pardal**

- Cartório: Av. EUA 61, 2 esq. 1700-165 LISBOA
- E-mail: franciscobpardal@gmail.com

**Vasco Granate**

- Cartório: Av.<sup>a</sup> Fontes Pereira de Melo, 43, 1050-119 LISBOA
- E-mail: vasco.granate@plmj.pt
- Tel.: 213197303

**Maria João Nunes**

- Cartório: Rua Nova de Almada 29, 2640-411 – MAFRA
- E-mail: mariajoaodecamposnunes@gmail.com
- Tel.: 916219056

**Beatriz Pereira da Cruz**

- Cartório: Rua das Janelas Verdes. N.º 128 2º Andar, 1200-692 - LISBOA
- E-mail: beatrizpcruz@hotmail.com

**Madalena Pacheco**

- Cartório: Edifício Heron Castilho, R. Braamcamp 40 - 5º E, 1250-050 - LISBOA
- E-mail: madalena.pacheco@bma.pt
- Tel.: 213 806 530
- Web: www.bma.pt

**António Aragão**

- Cartório: Rua Tomás Ribeiro, n.º 45 – 2º Andar, 1050-225 LISBOA
- Tel.: 210545500
- E-mail: antonio.aragao@rcf.pt
- Web: www.rcf.pt

**Andreia Pereira**

- Cartório: Rua Tomás Ribeiro, n.º 45 – 2º Andar, 1050-225 - LISBOA
- E-mail: andreia.pereira@rcf.pt
- Tel.: 210545500 - Fax: 213978754
- Web: www.rcf.pt

**Catarina Azevedo Fernandes**

- Cartório: Av.ª General Humberto Delgado, 181, 4800-158 - GUIMARÃES
- E-mail: catarinaazevedo@gamalobomelo.com
- Tel.: 253421600

**Diana Andrade Sands**

- Cartório: Rua Cova da Loura, 175, 4410-326 ARCOZELO
- E-mail: diana.faustino.andrade@gmail.com
- Tel.: 925585334

**Rui Manuel Silva**

- Cartório: Praça Doutor Teixeira de Aragão 7, 3º Direito, 1500-251 LISBOA
- Tlm.: 914024203
- E-mail: ruimsilva3@gmail.com

**Alexandra Oliveira**

- Cartório: Rua Padre António Francisco Marques N.º1, 2º Dto, 1675-014 PONTINHA
- Tlm.: 913643170
- E-mail: alexandra.peresdeoliveira@gmail.com

**Inês Falcão Rovisco**

- Cartório: Av. António Augusto Aguiar 108, 4º, 1050-019 LISBOA
- Tel.: 218823990 – Tlm.: 939624767
- E-mail: ines.rovisco@gastao.com

**Manuel Gil Fernandes**

- Cartório: Rua Sousa Martins, 16, 1º A, 1050-218 LISBOA
- Tlm.: 919902476
- E-mail: manelmgil@gmail.com

**Susana Couto Gonçalves**

- Cartório: Casal Ribeiro, 50, 3º dto, 1000-091 LISBOA
- Tlm.: 917938762
- E-mail: sgoncalves@clarkemodet.com

**João Carlos Assunção**

- Cartório: Largo Jean Monnet, 1 - 2.º Piso, 1250-130 LISBOA
- Tel.: 210540860 - Tlm.: 962104158
- E-mail: jca@nlp.legal
- Web: www.nlp.legal

**Elizabete Coutinho**

- Cartório: Rua 1º de Maio, nº 8, Soutelo, 3850-587 Branca, ALBERGARIA-A-VELHA
- Tlm.: 913839747
- E-mail: elizabeteccoutinho@gmail.com

**Antonieta Ribeiro**

- Cartório: Instituto Superior Técnico – Avenida Rovisco Pais, 1049-001 LISBOA
- Tel.: 218417391
- E-mail: antonieta.ribeiro@tecnico.ulisboa.pt
- Web: <https://tecnico.ulisboa.pt/>

**Carla Andrade Silva**

- E-mail: carla.silva@playngo.com

## PROCURADORES AUTORIZADOS

(Os Procuradores Autorizados são pessoas singulares que, não sendo Agentes Oficiais da Propriedade Industrial, podem praticar actos e termos do processo, juntando, para o efeito, procuração simples e com poderes especiais para cada processo)

### **Artur Almeida Pinto Furtado da Luz**

- Cartório: Rua da Madalena, 214 – 4º – 1100-325 LISBOA
- Tel.: 21 8870657 – Fax: 21 8879714
- E-mail: abpatentiena@mail.telepac.pt

### **Carlos António dos Santos Rodrigues**

- Cartório: Rua da Madalena, 214 – 4º – 1100-325 LISBOA
- Tel.: 21 8870657 – Fax: 21 8879714
- E-mail: abpatentiena@mail.telepac.pt

### **Ruy Pelayo de Sousa**

- Cartório: Rua de Sá da Bandeira, 706 – 2º Esq. – 4000-432 PORTO
- Tel.: 22 2046120 – Fax: 22 2080728
- E-mail: geral@arlindodesousa.pt
- Web: www.arlindodesousa.pt

### **Carmen Ferreira Furtado da Luz de Oliveira e Silva**

- Cartório: Rua Sousa Martins, N.º 10 - 7º – 1050-218 LISBOA
- Tel.: 21 3876961 – Fax: 21 3877596
- E-mail: furtado.marcas@netcabo.pt

### **Luís Reinaldo de Oliveira e Silva**

- Cartório: Rua Maria Pia, 20 - 3º Dto. – 1350-208 LISBOA
- Tel.: 21 3951814 – Fax: 21 3951842
- E-mail: publamarca@iol.pt

### **Carlos Eugénio Reis Nobre**

- Cartório: Alameda dos Oceanos, 41K-21, Parque das Nações – 1990-207 LISBOA
- Tel.: 213 150 970 - Fax: 213 531 352
- E-mail: portugal@inventia.com
- Web: www.inventia.pt

### **Maria Margarida Gomes Sanches Nunes**

- Cartório: Av. António José Gomes, 60 - B - 1º E, Apartado 175 – 2801-902 ALMADA
- Tel.: 21 2744129 e 21 2768069 – Fax: 21 2740012
- E-mail: guimarque@guimarque.pt