

BOLETIM DA PROPRIEDADE INDUSTRIAL

Nº 2026/01/13 (008/2026)

13 de janeiro de 2026

Sumário

Aviso.....	2
Códigos	2
PATENTES DE INVENÇÃO	6
Concessões - FG4A.....	6
Patentes europeias vigentes em Portugal - FG4A.....	7
Caducidades por falta de pagamento de taxa - Patente europeia - MM4A	8
MODELOS DE UTILIDADE	9
Caducidades por falta de pagamento de taxa - MM3K	9
DESENHOS OU MODELOS	10
Pedidos - BB/CA1Y	10
Concessões - FG4Y	13
REGISTO NACIONAL DE MARCAS	14
Pedidos	14
Concessões	45
Recusas.....	50
Renovações	52
Outros Atos.....	53
Requerimentos indeferidos.....	54
REGISTO INTERNACIONAL DE MARCAS	55
Pedidos	55
Concessões	56
Recusas.....	57
REGISTO DE LOGÓTIPOS	58
Pedidos	58
Renovações	60
AGENTES OFICIAIS DE PROPRIEDADE INDUSTRIAL	61
PROCURADORES AUTORIZADOS	83

Aviso

À matéria publicada no presente Boletim são aplicáveis as disposições do Código da Propriedade Industrial.

Códigos

Códigos das rubricas (St. 17 OMPI)

Títulos de propriedade industrial:

- A — Patente de invenção.
- K — Modelo de utilidade.
- L — Modelo industrial.
- Q — Desenho industrial.
- Y — Desenho ou modelo.
- 1 — Pedido não examinado.
- 3 — Pedido examinado sem pesquisa.
- 4 — Pedido examinado com pesquisa.

Publicação:

BB — Publicação de pedidos e correspondente disponibilização dos documentos ao público, para consulta ou fornecimento de cópias, a pedido.

Oposição:

CA — Fase de oposição.

Procedimento de concessão:

- FA — Desistências.
- FC — Recusas.
- FF — Concessão provisória.
- FG — Concessão; Registo; Estatuto legal; Licenças.
- GA — Transformação de pedido de título de propriedade industrial.
- PC — Transmissão.
- PD — Mudanças de identidade/sede.
- QB — Licenças concedidas e registadas.

Correções; outros:

- HK — Retificações.
- HZ — Requerimentos indeferidos.

Caducidade dos direitos de propriedade industrial:

- MA — Renúncias.
- MM — Caducidades.

Manutenção dos direitos de propriedade industrial:

- NF — Revalidações.

Outras decisões:

RL — Despachos proferidos por sentença alterando despacho anterior.

Lista dos Códigos INID — Identificação Numérica Internacional de Dados Bibliográficos (Normas St. 9, St. 60, St. 80 OMPI)

Patentes, Modelos de Utilidade, Certificados Complementares de Proteção, Desenhos ou Modelos:

- (11) Número de pedido.
- (19) Organismo emissor, país.
- (22) Data do pedido.
- (28) Número de objetos de um pedido múltiplo.
- (30) Data, país e número de prioridade.
- (43) Data de publicação de pedido não examinado.
- (44) Data de publicação de pedido examinado.
- (51) Classificação internacional:
 - A, U — Int. Cl. 7;
 - L, Q, Y — LOC (8).
- (54) Título em português.
- (55) Reprodução fotográfica do desenho ou modelo.
- (57) Resumo e desenho da invenção/descrição do desenho ou modelo.
- (71) Requerente, nacionalidade, profissão, morada.
- (72) Inventor(es)/autor(es).

Marcas, Nomes e Insígnias de Estabelecimento, Logótipos, Denominações de Origem e Indicações Geográficas, Recompensas:

- (210) Número de pedido.
- (220) Data do pedido.
- (300) Data, país e número de prioridade.
- (441) Data de publicação do pedido não examinado.
- (442) Data de publicação do pedido examinado.
- (511) Lista de produtos ou serviços segundo a Classificação Internacional de Nice [NCL (8)].
- (512) Classificação Nacional e/ou lista de produtos ou serviços.
- (531) Descrição dos elementos figurativos das marcas segundo a Classificação Internacional de Viena [CFE (5)].
- (540) Reprodução do sinal.
- (550) Indicação do tipo de marca
- (551) Indicação de que a marca é coletiva, de certificação ou de associação.
- (561) Transliteração da marca.
- (566) Tradução da marca ou das palavras nela contidas.
- (591) Informações de cores reivindicadas.
- (730) Nome do requerente, nacionalidade, profissão, morada.

Outros códigos

MNA — Marca nacional.
MCA — Marca Coletiva.
MCC — Marca de Certificação ou de Garantia.
NOM — Nome de estabelecimento.
INS — Insignia de estabelecimento.
LOG — Logótipo.
DNO — Denominação de Origem Nacional.
DOI — Denominação de Origem Internacional.
IGR — Indicação Geográfica.
RCS — Recompensa.

**Lista alfabética dos códigos de países,
organizações intergovernamentais
e outras entidades
(Norma St. 3 OMPI)**

AD — Andorra.
AE — Emirados Árabes Unidos.
AF — Afeganistão.
AG — Antígua e Barbuda.
AI — Anguila.
AL — Albânia.
AM — Arménia.
AN — Antilhas Holandesas.
AO — Angola.
AP — ARIPO — Organização Regional Africana da Propriedade Industrial.
AR — Argentina.
AT — Áustria.
AU — Austrália.
AW — Aruba.
AZ — Azerbaijão.
BA — Bósnia-Herzegovina.
BB — Barbados.
BD — Bangladesh.
BE — Bélgica.
BF — Burquina Faso.
BG — Bulgária.
BH — Barém.
BI — Burundi.
BJ — Benin.
BM — Bermudas.
BN — Brunei Darussalam.
BO — Bolívia.
BOIP — *Office* da Propriedade Intelectual do Benelux.
BR — Brasil.
BS — Baamas.
BT — Butão.
BV — Ilha Bouvet.
BW — Botswana.
BY — Bielo-Rússia.
BZ — Belize.
CA — Canadá.
CD — República Democrática do Congo.
CF — República Centro-Africana.
CG — Congo.

CH — Suíça.
CI — Costa do Marfim.
CK — Ilhas Cook.
CL — Chile.
CM — Camarões.
CN — China.
CO — Colômbia.
CR — Costa Rica.
CU — Cuba.
CV — Cabo Verde.
CY — Chipre.
CZ — República Checa.
DE — Alemanha.
DJ — Djibuti.
DK — Dinamarca.
DM — Dominica.
DO — República Dominicana.
DZ — Argélia.
EA — EAPO — Organização Euro-Asiática de Patentes.
EC — Equador.
EE — Estónia.
EG — Egipto.
EH — Sara Ocidental.
EM — EUIPO — Instituto da Propriedade Intelectual da União Europeia.
EP — IEP — Instituto Europeu de Patentes.
ER — Eritreia.
ES — Espanha.
ET — Etiópia.
FI — Finlândia.
FJ — Fiji.
FK — Ilhas Malvinas.
FO — Ilhas Faroé.
FR — França.
GA — Gabão.
GB — Reino Unido.
GC — Instituto de Patentes do Conselho de Cooperação dos Estados Árabes do Golfo (GCC).
GD — Granada.
GE — Geórgia.
GG — Guernsey.
GH — Gana.
GI — Gibraltar.
GL — Gronelândia.
GM — Gâmbia.
GN — Guiné.
GQ — Guiné Equatorial.
GR — Grécia.
GS — Geórgia do Sul e as ilhas Sandwich do Sul.
GT — Guatemala.
GW — Guiné-Bissau.
GY — Guiana.
HK — Hong-Kong/China.
HN — Honduras.
HR — Croácia.
HT — Haiti.
HU — Hungria.
IB — Secretaria Internacional da Organização Mundial da Propriedade Intelectual (OMPI).
ID — Indonésia.
IE — Irlanda.

IL — Israel.	NZ — Nova Zelândia.
IM — Ilha de Man.	OA — OAPI — Organização Africana da Propriedade Intelectual.
IN — Índia.	OM — Omã.
IQ — Iraque.	PA — Panamá.
IR — República Islâmica do Irão.	PE — Peru.
IS — Islândia.	PG — Papua Nova Guiné.
IT — Itália.	PH — Filipinas.
JE — Jersey.	PK — Paquistão.
JM — Jamaica.	PL — Polónia.
JO — Jordânia.	PT — Portugal.
JP — Japão.	PW — Palau.
KE — Quênia.	PY — Paraguai.
KG — Quirguistão.	QA — Quatar.
KH — Camboja.	QZ — Instituto Comunitário de Variedades Vegetais (CPVO).
KI — Quiribáti.	RO — Roménia.
KM — Comores.	RS — Sérvia.
KN — S. Kitts e Nevis.	RU — Federação Russa.
KP — República Popular Democrática da Coreia.	RW — Ruanda.
KR — República da Coreia.	SA — Arábia Saudita.
KW — Koweit.	SB — Ilhas Salomão.
KY — Ilhas Caimão.	SC — Seychelles.
KZ — Cazaquistão.	SD — Sudão.
LA — República Popular Democrática do Laos.	SE — Suécia.
LB — Líbano.	SG — Singapura.
LC — Santa Lúcia.	SH — Santa Helena.
LI — Listenstaina.	SI — Eslovénia.
LK — Sri Lanka.	SK — Eslováquia.
LR — Libéria.	SL — Serra Leoa.
LS — Lesoto.	SM — São Marinho.
LT — Lituânia.	SN — Senegal.
LU — Luxemburgo.	SO — Somália.
LV — Letónia.	SR — Suriname.
LY — Líbia.	ST — São Tomé e Príncipe.
MA — Marrocos.	SV — El Salvador.
MC — Mónaco.	SY — República Árabe da Síria.
MD — República da Moldávia.	SZ — Suazilândia.
ME — Montenegro.	TC — Ilhas Turcas e Caicos.
MG — Madagáscar.	TD — Chade.
MK — Ex-República Jugoslava da Macedónia.	TG — Togo.
ML — Mali.	TH — Tailândia.
MM — Myanmar (Birmânia).	TJ — Tajiquistão.
MN — Mongólia.	TL — Timor-Leste.
MO — Macau.	TM — Turquemenistão.
MP — Ilhas Marianas do Norte.	TN — Tunísia.
MR — Mauritânia.	TO — Tonga.
MS — Montserrat.	TR — Turquia.
MT — Malta.	TT — Trinidad e Tobago.
MU — Maurícias.	TV — Tuvalu.
MV — Ilhas Maldivas.	TW — Taiwan/China.
MW — Malavi.	TZ — República Unida da Tanzânia.
MX — México.	UA — Ucrânia.
MY — Malásia.	UG — Uganda.
MZ — Moçambique.	US — Estados Unidos da América.
NA — Namíbia.	UY — Uruguai.
NE — Níger.	UZ — Uzbequistão.
NG — Nigéria.	VA — Vaticano.
NI — Nicarágua.	VC — São Vicente e Granadinas.
NL — Holanda.	VE — Venezuela.
NO — Noruega.	VG — Ilhas Virgens (GB).
NP — Nepal.	VN — Vietname.
NPI — Instituto Nórdico de Patentes.	
NR — Nauru.	

VU — Vanuatu.

WO — OMPI — Organização Mundial da
Propriedade Intelectual.

WS — Samoa.

YE — Iémen.

YU — Jugoslávia. (1)

ZA — África do Sul.

ZM — Zâmbia.

ZW — Zimbabwe.

(1) O código YU foi retirado da lista, em Novembro de 2006. Até essa data identifica a ex-Jugoslávia, a Sérvia e o Montenegro.

PATENTES DE INVENÇÃO

Concessões - FG4A

Processo	Início de vigência	Data do despacho	Nome do 1º requerente/titular	País resid.	Classificação principal	Observações
<u>118686</u>	2023.05.30	2026.01.08	ASCENZA AGRO, S.A.	PT	A01P 7/04 (2006.01)	nos termos do nº 1 do artigo 72.º do código da propriedade industrial, informa-se que o pedido sofreu alterações durante a fase de exame.
<u>119434</u>	2024.04.29	2026.01.08	INSTITUTO POLITÉCNICO DE BRAGANÇA	PT	C12P 7/10 (2006.01)	

Patentes europeias vigentes em Portugal - FG4A

Processo	Início de vigência	Data do despacho	Nome do 1º requerente/titular	País resid.	Classificação principal	Observações
3574280	2018.01.23	2026.01.06	SAATI S.P.A.	IT	F41H 5/04 (2019.01)	ART. 84º DO C.P.I.:
3746467	2019.01.30	2026.01.06	SANOFI	FR	C07K 14/64 (2020.01)	ART. 84º DO C.P.I.:
3752251	2019.02.15	2026.01.06	ASTRAZENECA AB	SE	A61P 29/00 (2020.01)	ART. 84º DO C.P.I.:
3790554	2019.05.06	2026.01.07	PHARMOSA BIOPHARM INC.	TW	A61K 31/573 (2021.01)	ART. 84º DO C.P.I.:
4143183	2021.04.28	2026.01.05	GASHERBRUM BIO, INC.	US	C07D 405/14 (2023.01)	ART. 84º DO C.P.I.:

Caducidades por falta de pagamento de taxa - Patente europeia - MM4A

Processo	Início de vigência	Data da caducidade	Nome do 1º requerente/titular	Pais resid.	Observações
2273184	2010.07.02	2026.01.02	LUCISBIO	FR	
2448666	2010.07.02	2026.01.02	ANGLO PLATINUM MARKETING LIMITED	GB	
2449121	2010.07.02	2026.01.02	LANZATECH NEW ZEALAND LIMITED	NZ	
2589995	2010.07.02	2026.01.02	YU-FEN CHI	TW	
2589999	2010.07.02	2026.01.02	YU-FEN CHI	TW	
2727153	2011.07.01	2026.01.02	MILLER, LYNN, A.	US	
2870073	2013.07.02	2026.01.02	MONDELEZ UK R&D LIMITED	GB	
3016500	2014.07.02	2026.01.02	FOREST INVEST	FR	
3017251	2014.07.01	2026.01.02	SIT S.P.A.	IT	
3033498	2014.07.01	2026.01.02	DUYNIE SUSTAINABLE ENERGY B.V.	NL	
3091141	2013.07.01	2026.01.02	CERALOC INNOVATION AB	SE	
3111999	2015.07.02	2026.01.02	AMRONA AG	CH	
3164328	2015.07.01	2026.01.02	FLINSTONE TECHNOLOGY LIMITED	GB	
3164366	2015.07.02	2026.01.02	VERALLIA FRANCE	FR	
3164554	2015.07.01	2026.01.02	AMBERGER KAOLINWERKE EDUARD KICK GMBH & CO. KG	DE	
3317270	2016.07.01	2026.01.02	CENTREXION THERAPEUTICS CORPORATION	US	
4215657	2022.04.01	2026.01.02	YANG, YAN	CN	

MODELOS DE UTILIDADE

Caducidades por falta de pagamento de taxa - MM3K

Processo	Início de vigência	Data da caducidade	Nome do 1º requerente/titular	País resid.	Observações
11972	2020.07.02	2026.01.02	ALUMINIOS CORTIZO, S.A.U.	ES	

DESENHOS OU MODELOS

Pedidos - BB/CA1Y

A publicação dos pedidos de desenhos ou modelos a seguir indicados é efetuada nos termos do artigo 188.º, n.º 1; da data de publicação do presente aviso começa a contar-se o prazo de dois meses para a apresentação de reclamações de quem se julgar prejudicado pela concessão dos mesmos, de acordo com o artigo 17.º, n.º 1 do Código da Propriedade Industrial.

- (11) **7482** (12) **Y**
 (22) 2025.12.23
 (30)
 (71) **PT LEAIS & OLIVEIRA - COMÉRCIO E
 INDÚSTRIA DE MATERIAIS DE
 CONSTRUÇÃO, LDA**
 (72) **JOANA RITA MARQUES DA SILVA**
 (51) **LOC (10) CL. 06-01; 06-03; 06-06**
 (54) **BANCOS DE BETÃO; MESAS; PEÇAS DE
 MOBILIÁRIO**
 (28) 5
 (57) (55)



Figura 1.1



Figura 1.2



Figura 1.3



Figura 1.4



Figura 1.5

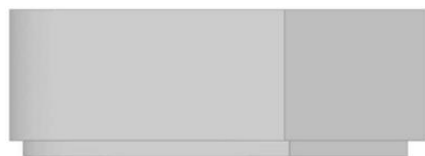

Figura 2.1



Figura 2.2



Figura 2.3



Figura 2.4

**Figura 2.5****Figura 3.1****Figura 3.2****Figura 3.3****Figura 3.4****Figura 3.5****Figura 4.1****Figura 4.2****Figura 4.3****Figura 4.4****Figura 5.1**

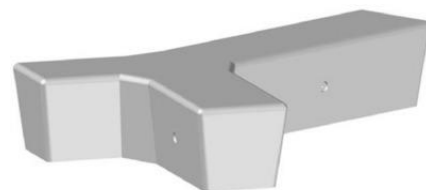

Figura 5.2



Figura 5.3

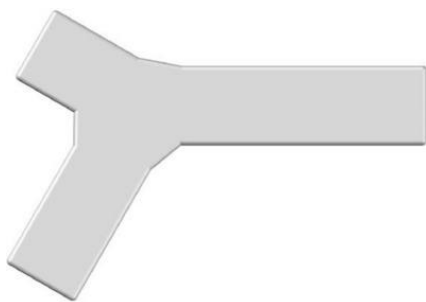
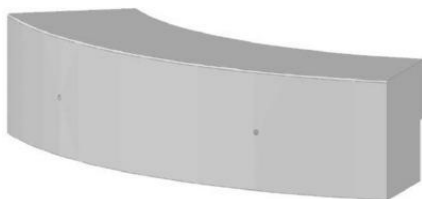
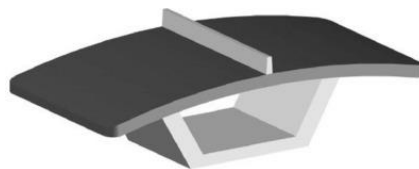
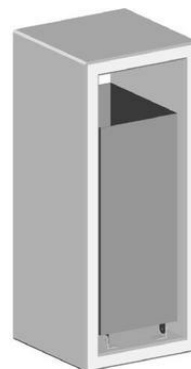

Figura 5.4

Concessões - FG4Y

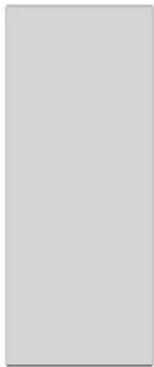
Processo	Início de vigência	Data do despacho	Nome do 1º requerente/titular	Pais resid.	Classificação principal	Observações
7199	2024.10.04	2026.01.08	RENAULT S.A.S	FR	12-16	
7200	2024.10.04	2026.01.08	RENAULT S.A.S	FR	12-16	
7439	2025.10.08	2026.01.08	ZERO A OITO - EDIÇÃO E CONTEÚDOS, LDA.	PT	21-01	
7440	2025.10.09	2026.01.08	AMADEU MATIAS DA COSTA	PT	25-02	
7441	2025.10.15	2026.01.08	SUCESSO AUSPICIOSO, LDA	PT	32-01	

REGISTO NACIONAL DE MARCAS

Pedidos

De acordo com o artigo 226.º do Código da Propriedade Industrial, a seguir se publicam os pedidos de registo de marcas; da data de publicação do presente aviso começa a contar-se o prazo de dois meses para a apresentação de reclamações de quem se julgar prejudicado pela eventual concessão dos mesmos, em conformidade com o artigo 17.º do mesmo Código.

(210) **758948** **MNA**
 (220) 2025.12.16
 (300)
 (730) **PT MARIA MORAIS GAMA**
 (511) 09 PODCASTS (FICHEIROS DE ÁUDIO).
 41 PRODUÇÃO DE PODCASTS.
 (591)
 (540)

**A NUTRICIONISTA DIZ QUE
SIM**

:

(210) **758980** **MNA**
 (220) 2025.12.16
 (300)
 (730) **PT MANI-JOBS - EMPRESA DE TRABALHO
TEMPORÁRIO, LDA**
 (511) 35 RECRUTAMENTO DE PESSOAL; SELEÇÃO DE
 PESSOAL; RELOCALIZAÇÃO DE PESSOAL;
 SERVIÇOS DE PESSOAL; COLOCAÇÃO DE
 PESSOAL; GESTÃO DE PESSOAL; RECRUTAMENTO
 DE PESSOAL PERMANENTE; COLOCAÇÃO DE
 PESSOAL TEMPORÁRIO; CEDÊNCIA TEMPORÁRIA
 DE PESSOAL; SELEÇÃO DE PESSOAL EXECUTIVO;
 RECOLHA DE INFORMAÇÃO PESSOAL;
 RECRUTAMENTO DE PESSOAL INFORMÁTICO;
 FORNECIMENTO DE PESSOAL ADMINISTRATIVO;
 RECRUTAMENTO DE PESSOAL TEMPORÁRIO;
 RECRUTAMENTO DE PESSOAL DE VOO;
 CONSULTORIA EM COLOCAÇÃO DE PESSOAL;
 PLANEAMENTO DA UTILIZAÇÃO DE PESSOAL;
 RECRUTAMENTO DE PESSOAL TÉCNICO
 TEMPORÁRIO; SERVIÇOS DE RECRUTAMENTO DE
 PESSOAL; PUBLICIDADE PARA RECRUTAMENTO
 DE PESSOAL; CONSULTADORIA DE
 RECRUTAMENTO DE PESSOAL; SELEÇÃO DE
 PESSOAL [PARA TERCEIROS]; AVALIAÇÃO DAS
 NECESSIDADES DE PESSOAL; SERVIÇOS DE
 COLOCAÇÃO DE PESSOAL; CONSULTADORIA DE
 GESTÃO DE PESSOAL; ASSESSORIA EM GESTÃO
 DE PESSOAL; ASSISTÊNCIA EM GESTÃO DE
 PESSOAL; CONSULTADORIA EM GESTÃO DE
 PESSOAL; RECRUTAMENTO DE PESSOAL DE
 COMPANHIA AÉREA; COLOCAÇÃO DE PESSOAL
 EM REGIME PERMANENTE; GESTÃO DE PESSOAL
 COM FINS PUBLICITÁRIOS; PESSOAL (SELEÇÃO DE
 -) POR PROCESSOS PSICOTÉCNICOS;

FORNECIMENTO DE PESSOAL TEMPORÁRIO PARA
 APOIO ADMINISTRATIVO; RECRUTAMENTO DE
 PESSOAL DE TERRA PARA AEROPORTOS;
 SERVIÇOS DE EMPREGO E COLOCAÇÃO DE
 PESSOAL; SERVIÇOS DE AGÊNCIA DE
 RECRUTAMENTO DE PESSOAL; FORNECIMENTO
 DE PESSOAL PARA DEPARTAMENTO DE VENDAS;
 AUDIÇÕES DE ARTISTAS PERFORMATIVOS
 [SELEÇÃO DE PESSOAL]; CONSULTADORIA EM
 MATÉRIA DE RECRUTAMENTO DE PESSOAL;
 RECRUTAMENTO DE PESSOAL PARA APOIO A
 ESCRITÓRIOS; MANUTENÇÃO DE REGISTOS DE
 PESSOAL PARA TERCEIROS; SERVIÇOS DE
 ENTREVISTAS PARA RECRUTAMENTO DE
 PESSOAL; SERVIÇOS DE RECRUTAMENTO E
 GESTÃO DE PESSOAL; TESTES PSICOMÉTRICOS
 PARA A SELEÇÃO DE PESSOAL; SELEÇÃO DE
 PESSOAL ATRÁVES DE TESTES PSICOTÉCNICOS;
 SERVIÇOS DE CONSULTADORIA EM GESTÃO DE
 PESSOAL; CONSULTADORIA EM MATÉRIA DE
 GESTÃO DE PESSOAL; PRESTAÇÃO DE SERVIÇOS
 DE GESTÃO DE PESSOAL; SERVIÇOS
 ADMINISTRATIVOS RELACIONADOS COM A
 REALOCAÇÃO DE PESSOAL; SERVIÇOS DE
 COLOCAÇÃO E DE RECRUTAMENTO DE PESSOAL;
 SERVIÇOS DE RECRUTAMENTO DE PESSOAL PARA
 APOIO ADMINISTRATIVO; SERVIÇOS DE AGÊNCIA
 DE EMPREGO PARA PESSOAL MÉDICO; SERVIÇOS
 DE CONSULTADORIA RELACIONADOS COM
 RECRUTAMENTO DE PESSOAL; SERVIÇOS DE
 AGÊNCIA DE EMPREGO PARA PESSOAL
 PARAMÉDICO; SELEÇÃO DE PESSOAL POR MEIO
 DE TESTES PSICOTÉCNICOS; CONSULTORIA
 PROFISSIONAL EM MATÉRIA DE GESTÃO DE
 PESSOAL; RECRUTAMENTO DE PESSOAL DE
 ALTO NÍVEL DE GESTÃO; ADMINISTRAÇÃO DE
 SALÁRIOS DE PESSOAL DE EMPRESA PARA
 TERCEIROS; ASSISTÊNCIA RELACIONADA COM O
 RECRUTAMENTO E COLOCAÇÃO DE PESSOAL;
 GESTÃO DE RECURSOS HUMANOS RELACIONADA
 COM PESSOAL DE VENDAS; ASSESSORIA DE
 GESTÃO RELACIONADA COM A COLOCAÇÃO DE
 PESSOAL; ASSESSORIA DE GESTÃO
 RELACIONADA COM O RECRUTAMENTO DE
 PESSOAL; GESTÃO DE RECURSOS HUMANOS
 RELACIONADO COM PESSOAL DE MARKETING;
 SERVIÇOS DE RECRUTAMENTO DE PESSOAL E
 AGÊNCIAS DE EMPREGO; SERVIÇOS DE
 PUBLICIDADE RELACIONADOS COM O
 RECRUTAMENTO DE PESSOAL; SERVIÇOS DE
 ASSESSORIA EM MATÉRIA DE COLOCAÇÃO DE
 PESSOAL; SERVIÇOS DE GESTÃO DE RECURSOS
 HUMANOS PARA PESSOAL PUBLICITÁRIO;
 SERVIÇOS DE CONSULTADORIA NA ÁREA DE
 RECRUTAMENTO DE PESSOAL; SERVIÇOS DE
 ASSESSORIA RELACIONADOS COM O

RECRUTAMENTO DE PESSOAL; SERVIÇOS DE AGÊNCIAS DE EMPREGO RELACIONADOS COM PESSOAL BILÍNGUE; REALIZAÇÃO DE TESTES PSICOTÉCNICOS PARA A SELEÇÃO DE PESSOAL; REALIZAÇÃO DE TESTES PSICOLÓGICOS PARA A SELEÇÃO DE PESSOAL; REALIZAÇÃO DE TESTES DE PERSONALIDADE PARA SELEÇÃO DE PESSOAL; GESTÃO DE PESSOAL E CONSULTORIA EM MATÉRIA DE EMPREGO; SERVIÇOS DE CONSULTORIA E ASSESSORIA RELACIONADOS COM GESTÃO DE PESSOAL; SERVIÇOS DE CONSULTORIA E ASSESSORIA RELACIONADOS COM RECRUTAMENTO DE PESSOAL; SERVIÇOS DE RECRUTAMENTO PARA PESSOAL DE VENDAS E DE MARKETING; SERVIÇOS DE CONSULTORIA E ASSESSORIA RELACIONADOS COM A COLOCAÇÃO DE PESSOAL; SERVIÇOS DE AGÊNCIA DE PESSOAL RELACIONADOS COM O SETOR DA ELETRÔNICA; SERVIÇOS DE LOJA DE VENDA A RETALHO SEM PESSOAL RELACIONADO COM BEBIDAS; SERVIÇOS DE AGÊNCIA DE EMPREGO PARA PESSOAL EM CARGOS GERAIS DE ESCRITÓRIO; SERVIÇOS DE CONSULTORIA DE EMPREGO RELACIONADOS COM PESSOAL DE TRATAMENTO DE DADOS; CONSULTORIA EM ORGANIZAÇÃO E GESTÃO EMPRESARIAL NA ÁREA DE GESTÃO DE PESSOAL; SERVIÇOS DE LOJA DE VENDA A RETALHO SEM PESSOAL RELACIONADO COM PRODUTOS ALIMENTARES; CONSULTORIA EM MATÉRIA DE ORGANIZAÇÃO E GESTÃO DE NEGÓCIOS INCLUINDO GESTÃO DE PESSOAL; SERVIÇOS DE AGÊNCIAS DE EMPREGO RELACIONADOS COM COLOCAÇÃO DE PESSOAL MÉDICO E DE ENFERMAGEM; SERVIÇOS DE AGÊNCIAS DE EMPREGO PARA O FORNECIMENTO DE PESSOAL PARA MOSTRAR CASAS-MODELO.

- 41 ORIENTAÇÃO PESSOAL [FORMAÇÃO]; FORMAÇÃO DE PESSOAL; FORMAÇÃO EM DESENVOLVIMENTO PESSOAL; CURSOS DE DESENVOLVIMENTO PESSOAL; FORMAÇÃO DE PESSOAL FINANCEIRO; SERVIÇOS DE FORMAÇÃO PARA PESSOAL; EDUCAÇÃO PROFISSIONAL RELACIONADA COM SEGURANÇA PESSOAL; FORMAÇÃO PROFISSIONAL RELATIVA A DEFESA PESSOAL; SERVIÇOS DE EDUCAÇÃO PARA PESSOAL ADMINISTRATIVO.

(591) R:36 G:25 B:93

(540)

manijobs

(531) 27.5.17; 29.1.4

(210) **759253** MNA

(220) 2025.12.22

(300)

(730) **PT VILA VENTURA - ACTIVIDADES TURÍSTICAS, S.A**

- (511) 43 SERVIÇOS HOTELEIROS; SERVIÇOS HOTELEIROS DE COMPLEXOS TURÍSTICOS; SERVIÇOS DE ALOJAMENTO EM COMPLEXOS HOTELEIROS; SERVIÇOS DE RESTAURANTES.

(591)

(540)

*Vila
Ventura*
APARTHOTEL

(531) 27.5.10

(210) **759300**

MNA

(220) 2025.12.22

(300)

(730) **PT BÓNUS A VULSO, LDA**

- (511) 43 BARES; BARES (PUBS).

(591)

(540)

arco

(531) 27.5.4; 27.5.17

(210) **759303**

MNA

(220) 2025.12.22

(300)

(730) **PT D & R - RESEARCH AND DEVELOPMENT OF CHEMICALS, LDA**

- (511) 01 SUBSTÂNCIAS QUÍMICAS DE IMPREGNAÇÃO PARA COURO; PRODUTOS QUÍMICOS PARA RENOVAR COURO; PRODUTOS QUÍMICOS PARA TRATAMENTO DO COURO; PRODUTOS QUÍMICOS PARA CURTIMENTO DE COURO; PRODUTOS QUÍMICOS PARA IMPREGNAR EM COURO; PRODUTOS QUÍMICOS PARA ACETINAÇÃO DE COURO; PRODUTOS QUÍMICOS PARA A RENOVAÇÃO DO COURO; PRODUTOS QUÍMICOS PARA A IMPERMEABILIZAÇÃO DE COURO; PRODUTOS QUÍMICOS PARA A IMPERMEABILIZAÇÃO DO COURO; QUÍMICOS PARA USO NO TRATAMENTO DE COURO; PRODUTOS QUÍMICOS PARA A PREPARAÇÃO DE COURO; PRODUTOS QUÍMICOS PARA A IMPREGNAÇÃO DE COURO; PRODUTOS QUÍMICOS PARA A IMPREGNAÇÃO EM COURO; PRODUTOS QUÍMICOS PARA USO NO TRATAMENTO DO COURO; MORDENTES ENZIMÁTICOS, [PRODUTOS QUÍMICOS] DESTINADOS À INDÚSTRIA DE COURO; AGENTES QUÍMICOS PARA IMPREGNAÇÃO DE TÊXTEIS, PELES, COURO, NÃO TECIDOS E TECIDOS.

(591)

(540)

**D & R - RESEARCH AND
DEVELOPMENT OF
CHEMICALS**

(210) **759391** MNA
 (220) 2025.12.26
 (300)
 (730) PT JOAQUIM REBELO & ROCHA LDA
 (511) 09 DISPOSITIVOS DE PROTEÇÃO, SEGURANÇA, DEFESA E SINALIZAÇÃO; APARELHOS DE PESQUISA CIENTÍFICA E DE LABORATÓRIO, APARELHOS EDUCACIONAIS E SIMULADORES.

(591)
 (540)
FÁBRICADOSÓCULOSONLINE

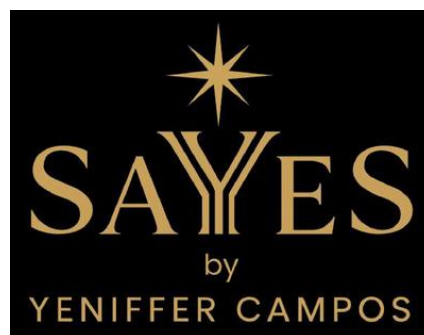

(531) 1.1.12 ; 29.1.97

(210) **759443** MNA
 (220) 2025.12.28
 (300)
 (730) PT GALVÃO MEIRINHOS LDA
 (511) 25 VESTUÁRIO; CALÇADO.
 35 COMERCIO POR GROSSO OU A RETALHO DE ACESSÓRIOS PARA VEÍCULOS.

(591)
 (540)
**GMW GELÄNDE UND STRASSE
 MOTORRAD**

(210) **759474** MNA
 (220) 2025.12.29
 (300)
 (730) PT FEARLESSTENDENCY LDA

(511) 41 PRODUÇÃO DE ESPETÁCULOS; PRODUÇÃO DE ESPETÁCULOS CÊNICOS; PRODUÇÃO DE ESPETÁCULOS TELEVISIVOS; SERVIÇOS DE PRODUÇÃO DE ESPETÁCULOS; PRODUÇÃO DE ESPETÁCULOS AO VIVO; PRODUÇÃO DE ESPETÁCULOS E FILMES; PRODUÇÃO DE ESPETÁCULOS EM PALCO; PRODUÇÃO DE ESPETÁCULOS DE COMÉDIA; PRODUÇÃO DE ESPETÁCULOS DE MÚSICA; PRODUÇÃO DE ESPETÁCULOS DE TEATRO; PRODUÇÃO DE ESPETÁCULOS DE TELEVISÃO; PRODUÇÃO DE ESPETÁCULOS RECREATIVOS AO VIVO; PRODUÇÃO DE ESPETÁCULOS EM PARQUES DE DIVERSÕES; PRODUÇÃO DE ESPETÁCULOS DE PATINAGEM SOBRE RODAS; PRODUÇÃO DE ESPETÁCULOS DE ENTRETENIMENTO COM CANTORES.

(210) **759462** MNA
 (220) 2025.12.29
 (300)
 (730) PT DÚVIDAS D'UNIVERSOS, LDA
 (511) 07 FATOS DE EXOESQUELETO ROBÓTICOS, SEM SER PARA USO MÉDICO.
 11 APARELHOS PARA DESINFECÇÃO.
 25 VESTUÁRIO.

(591)
 (540)
SELYN

(591)
 (540)



(531) 26.3.23 ; 27.5.10

(210) **759472** MNA
 (220) 2025.12.29
 (300)
 (730) PT YENIFFER ANDREA GUAITA CAMPOS
 (511) 24 ARTIGOS TÊXTEIS PARA IMPRESSÃO DIGITAL.
 35 AFIXAÇÃO DE CARTAZES; AFIXAÇÃO DE CARTAZES PUBLICITÁRIOS.
 40 AMPLIAÇÃO DE IMPRESSÕES FOTOGRÁFICAS.
 (591) DOURADO; PRETO
 (540)

(210) **759477** MNA
 (220) 2025.12.29
 (300)
 (730) PT PAULO & ISABEL FRAGOSO, LDA
 (511) 30 ESPECIARIAS.
 (591)
 (540)



Maravilhas do Campo
ESPECIARIAS

(531) 5.3.15

(210) **759478** MNA
(220) 2025.12.29
(300)
(730) PT **SUPER BOCK GROUP, SGPS, S.A.**
(511) 32 CERVEJAS; BEBIDAS NÃO-ALCOÓLICAS; ÁGUAS MINERAIS E GASEIFICADAS; BEBIDAS DE FRUTA E SUMOS DE FRUTA; XAROPES E OUTRAS PREPARAÇÕES NÃO ALCOÓLICAS PARA O FABRICO DE BEBIDAS NÃO ALCOÓLICAS.
(591) VERMELHO; DOURADO
(540)



(531) 3.7.16 ; 26.4.3 ; 26.4.5 ; 26.4.15 ; 26.4.18 ; 29.1.1

(210) **759479** MNA
(220) 2025.12.29
(300)
(730) AE **BOUNTY L.L.C-FZ**
(511) 32 CERVEJA.
(591) AMARELO; DOURADO; VERDE; PRETO
(540)



(531) 5.7.2 ; 29.1.3

(210) **759480** MNA
(220) 2025.12.30
(300)
(730) PT **ESFERA INVULGAR - UNIPessoal LDA**
(511) 36 SERVIÇOS DE INVESTIMENTOS DE CLIENTES PRIVADOS; SERVIÇOS DE INVESTIMENTO EM FUNDOS DE CAPITAL PRIVADO; SERVIÇOS DE INVESTIMENTO DE CAPITAIS DE RISCO E COLOCAÇÃO PRIVADA DE TÍTULOS; GESTÃO DE ATIVOS; GESTÃO DE ATIVOS DE INVESTIMENTO; GESTÃO DE IMÓVEIS; INVESTIMENTO IMOBILIÁRIO; ADMINISTRAÇÃO DE IMÓVEIS; CONSULTADORIA IMOBILIÁRIA; SERVIÇOS IMOBILIÁRIOS.

(591)

(540)



(531) 26.11.12

(210) **759498** MNA
(220) 2025.12.29
(300)
(730) PT **QUINTA DO SOLAR DO ARCEDIAGO - AGROTURISMO, SA.**
(511) 33 BEBIDAS ALCOÓLICAS EXCETO CERVEJA.
(591)
(540)

INDISPENSÁVEL

(210) **759500** MNA
(220) 2025.12.29
(300)
(730) PT **NOTÍCIAS ILIMITADAS, S.A.**
(511) 16 PUBLICAÇÕES IMPRESSAS; REVISTAS PERIÓDICAS; JORNAIS; CATÁLOGOS; BROCHURAS; ARTIGOS DE PAPELARIA; PUBLICAÇÕES PUBLICITÁRIAS.
35 ASSINATURAS DE JORNAIS ELETRÓNICOS; ORGANIZAÇÃO DE ASSINATURAS PARA LIVROS, REVISTAS, JORNAIS OU BANDAS DESENHADAS; PUBLICIDADE; DIFUSÃO DE ANÚNCIOS PUBLICITÁRIOS.

- 38 SERVIÇOS DE COMUNICAÇÃO ELETRÓNICA; TELECOMUNICAÇÕES; SERVIÇOS DE COMUNICAÇÕES INTERATIVAS ATRAVÉS DE COMPUTADOR; TRANSMISSÃO DE SOMS E DE IMAGENS VIA SATÉLITE; SERVIÇOS DE CONSULTADORIA, DE INFORMAÇÃO E DE ASSESSORIA NO DOMÍNIO DAS TELECOMUNICAÇÕES; SERVIÇOS DE TRANSMISSÃO AUDIOVISUAL; DIFUSÃO E TRANSMISSÃO DE PROGRAMAS DE TELEVISÃO; DIFUSÃO E TRANSMISSÃO DE PROGRAMAS DE RÁDIO; DIFUSÃO DE CONTEÚDOS AUDIOVISUAIS E DE MULTIMÉDIA ATRAVÉS DA INTERNET.
- 41 ORGANIZAÇÃO DE EVENTOS COM FINS CULTURAIS, RECREATIVOS E DESPORTIVOS; PUBLICAÇÃO DE JORNAIS, REVISTAS, CATÁLOGOS E BROCHURAS; ATIVIDADES DESPORTIVAS E CULTURAIS; DIVERTIMENTO; ORGANIZAÇÃO DE SEMINÁRIOS; SERVIÇOS DE PUBLICAÇÃO DE REVISTAS.

(591)
(540)

SPORTNOTICIAS

- (210) **759501** **MNA**
(220) 2025.12.29
(300)
(730) PT **LÍDIA BERNARDO**

- (511) 44 SERVIÇOS PARA O CUIDADO DE ANIMAIS DE ESTIMAÇÃO; CONSULTORIA NUTRICIONAL PARA ANIMAIS DE ESTIMAÇÃO; ACONSELHAMENTO RELACIONADO COM A ALIMENTAÇÃO DE ANIMAIS; SERVIÇOS DE ASSESSORIA RELACIONADOS COM O TRATAMENTO DE ANIMAIS DE COMPANHIA; CUIDADOS DE HIGIENE PARA ANIMAIS; CUIDADOS DOS ANIMAIS; CUIDADOS PARA ANIMAIS; SERVIÇOS DE SAÚDE ANIMAL; SERVIÇOS DE TRATAMENTO E BELEZA ANIMAL.

(591) #FF9D43; #545454.
(540)



(531) 3.6.3 ; 20.5.3 ; 29.1.98

- (210) **759502** **MNA**
(220) 2025.12.29
(300)
(730) PT **BRIGHTAFTERNOON LDA**
(511) 36 MEDIAÇÃO IMOBILIÁRIA.
(591)
(540)



(531) 26.2.18 ; 27.5.10 ; 27.5.11

- (210) **759507** **MNA**
(220) 2025.12.29
(300)
(730) PT **XAVIER DUPIN, UNIPESSOAL LDA**
(511) 43 SERVIÇOS DE RESTAURANTES.
(591)
(540)

DEXCOBRE

- (210) **759515** **MNA**
(220) 2025.12.30
(300)
(730) PT **BHOOMI - UPCYCLING JEWELLERY, LDA.**
(511) 14 BRINCOS; PULSEIRAS; PULSEIRAS [BIJUTARIAS]; PULSEIRAS [BIJUTARIA]; ANÉIS; ANÉIS [BIJUTARIA]; COLARES; COLARES [BIJUTARIA]; CAIXAS PARA JOIAS; GUARDA-JOIAS; ADEREÇOS [BIJUTARIA]; BIJUTARIA; BIJUTARIAS.
(591) CASTANHO TERRA; CASTANHO PESSEGO TERRACOTA CLARO
(540)



(531) 26.1.3 ; 26.1.12 ; 29.1.7

- (210) **759519** **MNA**
(220) 2025.12.30
(300)
(730) PT **MANUEL LOPES GIÃO LDA**
(511) 35 PROMOÇÃO DE COMPETIÇÕES E EVENTOS DESPORTIVOS.
41 ORGANIZAÇÃO DE EVENTOS DE CORRIDAS DE AUTOMÓVEIS.

(591)
(540)



(531) 26.4.9

(210) **759520** MNA
(220) 2025.12.30

(300)

(730) **PT PERFECT ANAGRAM - CRIATIVOS DE FAMALICÃO, UNIPESOAAL LDA.**

(511) 35 SERVIÇOS DE VENDA A RETALHO RELATIVOS A SOFTWARE DE COMPUTADOR; AGÊNCIAS DE PUBLICIDADE.

42 SERVIÇOS DE ENGENHARIA E ARQUITETURA; SERVIÇOS DE DESIGN.

(591)

(540)



(531) 26.1.10 ; 26.1.97 ; 27.5.4 ; 27.5.10

(210) **759521** MNA
(220) 2025.12.30

(300)

(730) **PT FARMÁCIA ALMEIDA CUNHA UNIPESOAAL LDA**

(511) 44 ACONSELHAMENTO DIETÉTICO E NUTRICIONAL; ACONSELHAMENTO EM DIETA E NUTRIÇÃO; ACONSELHAMENTO EM MATÉRIA DE DIETAS; ACONSELHAMENTO EM QUESTÕES DE SAÚDE; ACONSELHAMENTO EM SAÚDE; ACONSELHAMENTO NO DOMÍNIO DA NUTRIÇÃO; ACONSELHAMENTO SOBRE NUTRIÇÃO; ASSESSORIA EM MATÉRIA DO BEM-ESTAR PESSOAL DE PESSOAS IDOSAS [SAÚDE]; AVALIAÇÃO DA FORMA FÍSICA; DISPONIBILIZAÇÃO DE INFORMAÇÃO SOBRE SUPLEMENTOS DIETÉTICOS E NUTRIÇÃO.

(591) PANTONE 871C CMYK 0 17 55 50; RGB 132 117 78; PRETO

(540)



(531) 3.11.2 ; 29.1.97

(210) **759524** MNA

(220) 2025.12.30

(300)

(730) **PT IRMÃOS SOUSA - MOAGEM LDª**

(511) 31 ALIMENTOS E RAÇÕES PARA ANIMAIS.

(591) PANTONE 300C 2RGB 36 221 166; 7401C RGB 150 154 115; RGB 41 100 134.

(540)



(531) 3.7.11 ; 3.7.19 ; 5.7.2 ; 7.1.13 ; 29.1.2 ; 29.1.4

(210) **759527** MNA

(220) 2025.12.30

(300)

(730) **PT MARIA SILVEIRA PAIO FERREIRA PAULO**

(511) 41 SERVIÇOS DE PERSONAL TRAINER [TREINO FÍSICO].

(591)

(540)



(531) 26.1.3 ; 27.5.10

(210) **759528** MNA

(220) 2025.12.30

(300)

(730) **PT THIS IS PACIFICA LDA**

(511) 21 UTENSÍLIOS DE MESA, COZINHA E RECIPIENTES.

31 CULTURAS AGRÍCOLAS E AQUICULTURAS, PRODUTOS HORTÍCOLAS E FLORESTAIS.

(591)

(540)



(531) 27.5.1 ; 27.5.7

(210) **759529** MNA

(220) 2025.12.30

(300)

(730) **PT ANP - ASAS NOS PÉS, LDA**

(511) 10 BIBERÕES DE BEBÉS; MAMADEIRAS PARA BEBÉS; CHUPETAS PARA BEBÉS; BIBERÕES PARA BEBÉS; BIBERÕES PARA ALIMENTAR BEBÉS; CAPAS PARA BIBERÕES DE BEBÉ; APARELHOS PARA AMAMENTAÇÃO DE BEBÉS; DISPOSITIVOS PARA AMAMENTAÇÃO DE BEBÉS; ARTIGOS PARA AMAMENTAÇÃO DE BEBÉS; MASSAJADORES DE GENGIVA PARA BEBÉS; CHUPETAS DE ALIMENTAÇÃO PARA BEBÉS; COLHERES MÉDICAS ANTIDERRAMAMENTO PARA BEBÉS; TETINAS PARA BIBERÕES DE BEBÉS.

28 BRINQUEDOS; BRINQUEDOS EDUCATIVOS; BRINQUEDOS INFANTIS; BRINQUEDOS ANTISTRESS; APITOS [BRINQUEDOS]; BRINQUEDOS MUSICAIS; BRINQUEDOS FALANTES; BRINQUEDOS PARA DESENHAR; BRINQUEDOS DIDÁTICOS ELETRÓNICOS; BRINQUEDOS PARA BANHEIRA; BRINQUEDOS DE MADEIRA; BRINQUEDOS PARA BEBÉS; BRINQUEDOS DE CRIANÇA; BRINQUEDOS PARA CRIANÇA; BRINQUEDOS PARA CRIANÇAS; BRINQUEDOS EM MADEIRA; BRINQUEDOS DE CONSTRUÇÃO; BRINQUEDOS DE PELUCHE; PUZZLES (QUEBRACABEÇAS) [BRINQUEDOS]; BOLAS DE SABÃO [BRINQUEDOS]; BRINQUEDOS DE AÇÃO ELÉTRICOS; BRINQUEDOS MULTIFUNÇÕES PARA CRIANÇAS; BRINQUEDOS QUE EMITEM RUÍDOS; BRINQUEDOS PARA FAZER RUÍDO; BRINQUEDOS DE AÇÃO MECÂNICOS; BRINQUEDOS PARA O BANHO; BRINQUEDOS COMANDADOS À DISTÂNCIA; BLOCOS DE CONSTRUÇÃO [BRINQUEDOS]; BRINQUEDOS PARA FAZER DESENHOS; KITS DE CONSTRUÇÃO [BRINQUEDOS]; BRINQUEDOS PELUDOS (DE PELUCHE); BRINQUEDOS PARA BRINCAR NA AREIA; BRINQUEDOS ADAPTADOS PARA FINS EDUCATIVOS; BRINQUEDOS DE DESENVOLVIMENTO PARA BEBÉS; BRINQUEDOS PARA CAIXAS DE AREIA; BRINQUEDOS PARA BRINCAR AO AR LIVRE; BRINQUEDOS INTERATIVOS PARA BERÇOS DE BEBÉS; BRINQUEDOS DE PLÁSTICO PARA O BANHO; BRINQUEDOS FEITOS COM SAQUINHOS DE FEIJÕES; BRINQUEDOS, JOGOS E ARTIGOS DE BRINCAR; BRINQUEDOS PARA USO EM CARRINHOS DE BEBÉ; BRINQUEDOS PARA VENDA EM FORMA DE KIT; GINÁSIOS PARA BEBÉS; BALOIÇOS DE BEBÉS; CARRINHOS DE BEBÉ DE BRINCAR; ASSENTOS DE BALOIÇO PARA BEBÉS.

41 WORKSHOPS DE FORMAÇÃO; WORKSHOPS PARA FINS EDUCATIVOS; ORGANIZAÇÃO DE WORKSHOPS E SEMINÁRIOS; ORGANIZAÇÃO E REALIZAÇÃO DE WORKSHOPS; ORGANIZAÇÃO E DIREÇÃO DE WORKSHOPS DE FORMAÇÃO; ORGANIZAÇÃO DE WORKSHOPS PROFISSIONAIS E CURSOS DE FORMAÇÃO; ORGANIZAÇÃO E REALIZAÇÃO DE SEMINÁRIOS E WORKSHOPS [FORMAÇÃO]; ORGANIZAÇÃO E DIREÇÃO DE CURSOS PRÁTICOS DE FORMAÇÃO [WORKSHOPS];

FORMAÇÃO; ENSINO [FORMAÇÃO]; FORMAÇÃO EM SAÚDE.

44 TERAPIA PSICANALÍTICA; TERAPIA PSICODINÂMICA; TERAPIA OCUPACIONAL; TERAPIA MUSICAL; ARTE-TERAPIA; TERAPIA AIURVÉDICA; TERAPIA DE DANÇA; TERAPIA DE ARTE; SERVIÇOS DE TERAPIA; TERAPIA DA FALA; SERVIÇOS MÉDICOS NO DOMÍNIO DA PEDIATRIA; PSIQUIATRIA; CONSULTORIA EM PSICOLOGIA INTEGRAL; SERVIÇOS DE PSICOLOGIA DO TRABALHO; FORNECIMENTO DE INFORMAÇÕES RELACIONADAS COM PSICOLOGIA; SERVIÇOS DE PSICOLOGIA INDIVIDUAL E DE GRUPO; CUIDADOS DE SAÚDE; ACONSELHAMENTO EM SAÚDE; SERVIÇOS DE SAÚDE MENTAL; PRESTAÇÃO DE INFORMAÇÕES SOBRE SAÚDE; AVALIAÇÃO DE RISCOS DE SAÚDE; SERVIÇOS DE AVALIAÇÃO DE SAÚDE; ACONSELHAMENTO EM QUESTÕES DE SAÚDE; SERVIÇOS DE CUIDADOS DE SAÚDE; PRESTAÇÃO DE SERVIÇOS DE SAÚDE; ESTUDOS DE AVALIAÇÃO DE SAÚDE; FORNECIMENTO DE INFORMAÇÃO SOBRE SAÚDE; SERVIÇOS DE CLÍNICAS DE SAÚDE; CUIDADOS DE SAÚDE RELACIONADOS COM HOMEOPATIA; SERVIÇOS DE CUIDADOS DE SAÚDE DOMICILIÁRIOS; CUIDADOS DE SAÚDE RELACIONADOS COM OSTEOPATIA; CUIDADOS DE SAÚDE RELACIONADOS COM NATUROPATIA; TESTES DE PERSONALIDADE [SERVIÇOS DE SAÚDE MENTAL]; SERVIÇOS DE CUIDADOS DE SAÚDE PARA PESSOAS; FORNECIMENTO DE SERVIÇOS DE CUIDADOS DE SAÚDE; CUIDADOS DE SAÚDE RELACIONADOS COM MASSAGENS TERAPÊUTICAS; SERVIÇOS MÉDICOS PARA AVALIAÇÃO DO ESTADO DE SAÚDE; CUIDADOS DE SAÚDE RELACIONADOS COM A TERAPIA DE RELAXAMENTO; SERVIÇOS DE MUSICOTERAPIA; MUSICOTERAPIA COM FINS FÍSICOS, PSICOLÓGICOS E COGNITIVOS.

(591) E4D115; 8B8B8A; DD5588; 18A9A5; E26F89; F8BDAF.

(540)



(531) 2.9.1 ; 3.7.17 ; 26.11.1 ; 26.11.14

(210) **759530** MNA

(220) 2025.12.30

(300)

(730) **PT VIRILAND - TRADING LDA**

(511) 04 ENERGIA ELÉTRICA A PARTIR DE FONTES DE ENERGIA RENOVÁVEIS; BIOCOMBUSTÍVEIS; COMBUSTÍVEIS; COMBUSTÍVEIS GASOSOS.
40 PRODUÇÃO DE ENERGIAS VERDES RENOVÁVEIS; PRODUÇÃO DE ENERGIAS VERDES E RENOVÁVEIS.

(591) Verde Escuro

(540)



(531) 1.15.15 ; 29.1.3

- (210) **759531** MNA
 (220) 2025.12.30
 (300)
 (730) **PT VIRILAND - TRADING LDA**
 (511) 04 COMBUSTÍVEIS; COMBUSTÍVEIS LÍQUIDOS; MISTURAS COMBUSTÍVEIS; HIDROCARBONETOS COMBUSTÍVEIS; COMBUSTÍVEIS GASOSOS; GASES COMBUSTÍVEIS; ÓLEOS MARÍTIMOS.
 39 TRANSPORTES MARÍTIMOS.
 (591) AZUL
 (540)



(531) 1.15.15 ; 29.1.4

- (210) **759533** MNA
 (220) 2025.12.30
 (300)
 (730) **PT ISABEL MARIA DAS FLORES EIANGA MANIQUE**
 (511) 16 REVISTAS GENERALISTAS; REVISTAS ESPECIALIZADAS; REVISTAS PERIÓDICAS; LIVROS, REVISTAS, JORNAIS IMPRESSOS E OUTROS MEIOS DE COMUNICAÇÃO SOCIAL EM FORMATO PAPEL..
 39 ENTREGA, EXPEDIÇÃO E DISTRIBUIÇÃO DE JORNAIS E REVISTAS.

41 PUBLICAÇÃO ONLINE DE LIVROS E REVISTAS ELETRÔNICOS; FORNECIMENTO DE REVISTAS GENERALISTAS ONLINE, NÃO DESCARREGÁVEIS; PUBLICAÇÃO DE REVISTAS EM FORMATO ELETRÔNICO NA INTERNET..

(591)

(540)



(531) 1.13.15 ; 27.3.12

- (210) **759534** MNA
 (220) 2025.12.30
 (300)
 (730) **PT RICARDO ALEXANDRE GOMES MARQUES**
 (511) 20 CESTOS DE VIME; CESTOS DECORATIVOS EM VIME; CESTOS DECORATIVOS EM PALHA; CESTOS DE PIQUENIQUE [NÃO AJUSTADOS]; CESTOS DE FLORES EM VIME.
 22 SACOS DE PANO PARA ARMAZENAMENTO [SEM SER PARA BAGAGEM OU VIAGEM].
 25 VESTUÁRIO; CASACOS [VESTUÁRIO]; LENÇOS [VESTUÁRIO]; VESTUÁRIO CONFECIONADO; AVENTAIS [VESTUÁRIO]; CAMISOLAS [VESTUÁRIO]; CINTOS [VESTUÁRIO]; CACHECÓIS [VESTUÁRIO]; PULÔVERES [VESTUÁRIO]; JÉRSEI [VESTUÁRIO]; SOBRETUDOS [VESTUÁRIO]; PELES [VESTUÁRIO]; GANGAS [VESTUÁRIO]; COMBINAÇÕES [VESTUÁRIO]; CAPUZES [VESTUÁRIO]; CALÇÕES [VESTUÁRIO]; COLARINHOS [VESTUÁRIO]; LUVAS [VESTUÁRIO]; VESTUÁRIO DE LÃ; VESTUÁRIO DE MULHER; VESTUÁRIOS PARA BEBÊS; VESTUÁRIO EXTERIOR PARA RAPAZES; VESTUÁRIO EXTERIOR PARA BEBÊ; VESTUÁRIO EXTERIOR PARA CRIANÇA; VESTUÁRIO FEITO EM PELE; CINTOS EM COURO (VESTUÁRIO); VESTUÁRIO PARA A CHUVA; CAMISOLAS DE GOLA ALTA [VESTUÁRIO]; ARTIGOS DE VESTUÁRIO PARA CRIANÇAS; ARTIGOS DE VESTUÁRIO PARA CRIANÇA; CINTOS EM MATÉRIAS TÊXTEIS [VESTUÁRIO]; VESTUÁRIO PARA HOMEM, SENHORA, E CRIANÇA; CALÇAS DE FATO DE TREINO [VESTUÁRIO]; CALÇADO; SAPATILHAS [CALÇADO]; CALÇADO PARA HOMEM; CALÇADO DE TRABALHO; CALÇADO PARA SENHORA.
 35 SERVIÇOS DE MARKETING IMOBILIÁRIO; MARKETING IMOBILIÁRIO; REALIZAÇÃO DE FEIRAS COMERCIAIS; PROMOÇÃO E REALIZAÇÃO DE FEIRAS COMERCIAIS; ORGANIZAÇÃO E REALIZAÇÃO DE FEIRAS COMERCIAIS; ORGANIZAÇÃO E REALIZAÇÃO DE APRESENTAÇÕES EM FEIRAS COMERCIAIS; ORGANIZAÇÃO E REALIZAÇÃO DE EXPOSIÇÕES E FEIRAS COMERCIAIS; ORGANIZAÇÃO E REALIZAÇÃO DE MERCADOS DE RUA (FEIRAS DA LADRA); ORGANIZAÇÃO E REALIZAÇÃO DE FEIRAS COM FINS COMERCIAIS OU PUBLICITÁRIOS; SERVIÇOS RETALHISTAS RELACIONADOS COM VESTUÁRIO; SERVIÇOS DE COMÉRCIO A RETALHO RELACIONADOS COM A VENDA DE VESTUÁRIO E ACESSÓRIOS DE VESTUÁRIO; SERVIÇOS DE VENDA A RETALHO RELATIVOS A VESTUÁRIO; SERVIÇOS DE VENDA POR GROSSO RELATIVOS A VESTUÁRIO; SERVIÇOS DE VENDA A RETALHO RELACIONADOS

COM ACESSÓRIOS DE VESTUÁRIO; SERVIÇOS DE LOJAS DE VENDA A RETALHO NO SETOR DO VESTUÁRIO; SERVIÇOS DE LOJAS DE VENDA A RETALHO ONLINE RELACIONADOS COM VESTUÁRIO; SERVIÇOS DE VENDA A RETALHO ON-LINE RELATIVOS A ARTIGOS DE VESTUÁRIO; SERVIÇOS DE COMÉRCIO A RETALHO ATRAVÉS DE ENCOMENDA POR CORRESPONDÊNCIA RELACIONADOS COM ACESSÓRIOS DE VESTUÁRIO; SERVIÇOS DE VENDA A RETALHO ATRAVÉS DE ENCOMENDA POR CORRESPONDÊNCIA RELACIONADOS COM ACESSÓRIOS DE VESTUÁRIO; SERVIÇOS GROSSISTAS RELACIONADOS COM SACOS; SERVIÇOS RETALHISTAS RELACIONADOS COM SACOS; SERVIÇOS RETALHISTAS RELACIONADOS COM CALÇADO; SERVIÇOS GROSSISTAS RELACIONADOS COM CALÇADO.

- 36 SERVIÇOS IMOBILIÁRIOS; NEGÓCIOS IMOBILIÁRIOS; INVESTIMENTO IMOBILIÁRIO; GESTÃO DE BENS IMOBILIÁRIOS; LEASING DE BENS IMOBILIÁRIOS; ARRENDAMENTO DE BENS IMOBILIÁRIOS; INVESTIMENTO EM BENS IMOBILIÁRIOS; LOCAÇÃO DE BENS IMOBILIÁRIOS; ALUGUER DE BENS IMOBILIÁRIOS; ADMINISTRAÇÃO DE BENS IMOBILIÁRIOS; GESTÃO DE PROPRIEDADES [BENS IMOBILIÁRIOS]; GESTÃO DE INVESTIMENTO IMOBILIÁRIO; ACONSELHAMENTO EM INVESTIMENTO IMOBILIÁRIO; PLANEAMENTO IMOBILIÁRIO [NEGÓCIOS FINANCEIROS]; PLANEAMENTO DE INVESTIMENTO IMOBILIÁRIO; FINANCIAMENTO DE PROJETOS IMOBILIÁRIOS; SERVIÇOS IMOBILIÁRIOS RELACIONADOS COM A GESTÃO DE INVESTIMENTOS IMOBILIÁRIOS; FINANCIAMENTO DE IMÓVEIS (BENS IMOBILIÁRIOS); FINANCIAMENTO DE PROJETOS DE DESENVOLVIMENTO IMOBILIÁRIO; ORGANIZAÇÃO DE ARRENDAMENTOS [UNICAMENTE BENS IMOBILIÁRIOS]; PRESTAÇÃO DE INFORMAÇÕES RELATIVAS AO MERCADO IMOBILIÁRIO; PRESTAÇÃO DE INFORMAÇÃO RELACIONADA COM BENS IMOBILIÁRIOS; CONSULTADORIA RELATIVA À COMPRA DE BENS IMOBILIÁRIOS; SERVIÇOS DE PLANEAMENTO IMOBILIÁRIO [ORGANIZAÇÃO DE NEGÓCIOS FINANCEIROS]; PRESTAÇÃO DE INFORMAÇÕES RELACIONADAS COM BENS IMOBILIÁRIOS [PROPRIEDADES]; ORGANIZAÇÃO DE CONTRATOS DE ARRENDAMENTO DE BENS IMOBILIÁRIOS; ORGANIZAÇÃO DE CONTRATOS PARA ARRENDAMENTO DE BENS IMOBILIÁRIOS; SERVIÇOS DE MEDIAÇÃO PARA VENDA, À COMISSÃO, DE BENS IMOBILIÁRIOS; SERVIÇOS DE ASSESSORIA RELACIONADOS COM A PROPRIEDADE DE BENS IMOBILIÁRIOS; SERVIÇOS DE CESSÃO DE CONTRATOS DE ARRENDAMENTO DE BENS IMOBILIÁRIOS; FORNECIMENTO DE INFORMAÇÃO RELATIVA AOS NEGÓCIOS IMOBILIÁRIOS, ATRAVÉS DA INTERNET; ORGANIZAÇÃO DE ACORDOS DE ARRENDAMENTO E DE ALUGUER DE BENS IMOBILIÁRIOS.

- 41 ORGANIZAÇÃO E REALIZAÇÃO DE SEMINÁRIOS E WORKSHOPS [FORMAÇÃO]; ORGANIZAÇÃO DE WORKSHOPS E SEMINÁRIOS.

- 43 SERVIÇOS DE RESTAURANTES TAKE AWAY; SERVIÇOS DE RESTAURANTES TAKE-AWAY; FORNECIMENTO DE ALIMENTOS E BEBIDAS PARA CLIENTES DE RESTAURANTES; PREPARAÇÃO DE ALIMENTOS E BEBIDAS; PREPARAÇÃO DE REFEIÇÕES; SERVIÇOS DE ALIMENTAÇÃO E BEBIDAS TAKE-AWAY; SERVIÇOS DE ALIMENTAÇÃO E BEBIDAS PARA CLIENTES DE RESTAURANTES; RESTAURANTES DE GRELHADOS; PREPARAÇÃO E FORNECIMENTO DE ALIMENTOS E BEBIDAS PARA CONSUMO IMEDIATO; SERVIÇOS DE BAR; SERVIÇOS DE BAR DE VINHOS; SERVIÇOS DE BARES; SERVIÇOS DE

BEBIDAS ALCOÓLICAS; SERVIÇOS DE CAFÉS; SERVIÇOS DE CAFETERIAS; SERVIÇOS DE BARES DE SUMOS; SERVIÇOS DE BAR DE CERVEJA; SERVIÇOS DE BAR DE COCKTAILS; SERVIÇOS DE COMIDA PARA FORA; SERVIÇOS DE ESTABELECIMENTOS DE CAFÉ; SERVIÇOS DE RESTAURANTE E BAR; SERVIÇOS DE RESTAURANTES; SERVIÇOS DE SNACK-BAR; SERVIÇOS DE RESTAURANTES SELF-SERVICE.

(591) AZUL; BRANCO

(540)

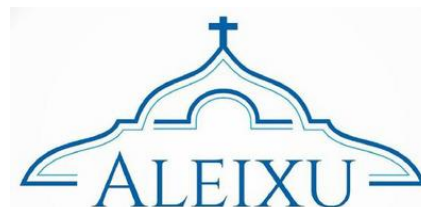

(531) 7.1.3 ; 29.1.4

(210) **759535**

MNA

(220) 2025.12.30

(300)

(730) **PT DETERMINAÇÃO100LIMITES - UNIPESSOAL LDA**

- (511) 41 SERVIÇOS DE GINÁSIOS; SERVIÇOS DE GINÁSIO [EXERCÍCIO FÍSICO]; SERVIÇOS DE CLUBES DE SAÚDE E GINÁSIOS; TREINO DESPORTIVO; FORMAÇÃO; COACHING [FORMAÇÃO]; SERVIÇOS DE TREINADOR PESSOAL [TREINO DESPORTIVO]; AULAS DE DESPORTO; ORGANIZAÇÃO E REALIZAÇÃO DE EVENTOS DESPORTIVOS.

(591)

(540)

ESTÚDIO EFFECT BY DANNY FERREIRA

(210) **759538**

MNA

(220) 2025.12.30

(300)

(730) **PT SHINYSUMMER - UNIPESSOAL, LDA.**

- (511) 39 ORGANIZAÇÃO DE TRANSPORTE PARA EXCURSÕES DE TURISMO.

(591) RGB #35693e; RGB #ff8b41; RGB #ffffff

(540)



(531) 1.15.21 ; 29.1.98

(210) **759540**

MNA

(220) 2025.12.30

(300)

(730) **PT JOAO MIGUEL FERREIRA AQUINO**

- (511) 09 SOFTWARE; SOFTWARE MÓVEL; SOFTWARE UTILITÁRIO.
 42 SOFTWARE COMO SERVIÇO [SAAS]; SERVIÇOS DE CONSULTADORIA NO DOMÍNIO DO SOFTWARE COMO SERVIÇO [SAAS]; PLATAFORMAS DE INTELIGÊNCIA ARTIFICIAL SOB A FORMA DE SOFTWARE COMO SERVIÇO [SAAS].

(591)
 (540)



(531) 9.9.1 ; 9.9.11

- (210) **759542** MNA
 (220) 2025.12.30
 (300)
 (730) PT SHINYSUMMER - UNIPESSOAL, LDA.
 (511) 39 ORGANIZAÇÃO DE TRANSPORTE PARA EXCURSÕES DE TURISMO.
 (591) RGB #F69507; RGB #954615; RGB #FFF701; RGB #F9DA95.
 (540)



(531) 1.3.2 ; 1.3.15

- (210) **759543** MNA
 (220) 2025.12.30
 (300)
 (730) PT DEBATE IMACULADO UNIPESSOAL LDA
 (511) 44 SERVIÇOS DE CUIDADOS DE SAÚDE PARA PESSOAS.
 (591)
 (540)



(531) 1.15.15 ; 19.13.1 ; 19.13.25

- (210) **759545** MNA
 (220) 2025.12.30
 (300)
 (730) PT INSPIR IT, LDA
 (511) 18 BAGAGENS, MALAS, CARTEIRAS E OUTRAS BOLSAS DE TRANSPORTE; BENGALAS; ARREIOS FEITOS DE COURO; ACESSÓRIOS DE ARREIOS; ACESSÓRIOS PARA ARREIOS; GUARDA-CHUVAS E GUARDA-SÓIS; SELARIA, CHICOTES E VESTIMENTAS PARA ANIMAIS; CHAPÉUS DE CHUVA E CHAPÉUS DE SOL; COURO E IMITAÇÃO DE COURO; PELES DE ANIMAIS.
 25 VESTUÁRIO; CALÇADO; CHAPELARIA; PARTES DE VESTUÁRIO, CALÇADO E CHAPELARIA; ARTIGOS DE CHAPELARIA.
 42 SERVIÇOS DE TI (TECNOLOGIAS DE INFORMAÇÃO); SERVIÇOS DE DESIGN; SERVIÇOS CIENTÍFICOS E TECNOLÓGICOS; TESTES, AUTENTICAÇÃO E CONTROLO DE QUALIDADE; SERVIÇOS DE CIÊNCIA E TECNOLOGIA.

(591)
 (540)



(531) 27.5.22 ; 27.99.2 ; 27.99.11

- (210) **759547** MNA
 (220) 2025.12.30
 (300)
 (730) PT SHINYSUMMER - UNIPESSOAL, LDA.
 (511) 39 ORGANIZAÇÃO DE TRANSPORTES.
 (591) RGB #141e36; RGB #ad8d51
 (540)



(531) 7.11.10 ; 29.1.7 ; 29.1.8

- (210) **759549** MNA
 (220) 2025.12.30
 (300)
 (730) PT INSPIR IT, LDA
 (511) 35 SERVIÇOS DE PUBLICIDADE, DE MARKETING E DE PROMOÇÃO; SERVIÇOS DE PUBLICIDADE, DE MARKETING E PROMOCIONAIS; SERVIÇOS DE

PUBLICIDADE, DE PROMOÇÃO E DE MARKETING; SERVIÇOS DE ASSISTÊNCIA, GESTÃO E ADMINISTRAÇÃO DE NEGÓCIOS; SERVIÇOS DE PROMOÇÃO DE EXPORTAÇÕES; SERVIÇOS INTERMEDIÁRIOS RELATIVOS A PUBLICIDADE; SERVIÇOS INTERMEDIÁRIOS COMERCIAIS RELACIONADOS COM A CORRESPONDÊNCIA DE POTENCIAIS INVESTIDORES PRIVADOS COM EMPREENDEDORES QUE NECESSITEM DE FINANCIAMENTO; SERVIÇOS DE INTERMEDIACÃO E ASSESSORIA DE NEGÓCIOS NO DOMÍNIO DA VENDA DE PRODUTOS E DA PRESTAÇÃO DE SERVIÇOS; SERVIÇOS DE ENCOMENDAS ON-LINE; SERVIÇOS DE ENCOMENDA POR GROSSO; ORGANIZAÇÃO E REALIZAÇÃO DE EVENTOS COMERCIAIS; ORGANIZAÇÃO DE ASSINATURAS DE PUBLICAÇÕES PARA TERCEIROS; ORGANIZAÇÃO DE APRESENTAÇÕES COMERCIAIS RELACIONADAS COM A COMPRA E VENDA DE PRODUTOS; GESTÃO, EM BENEFÍCIO DE EMPRESAS INDUSTRIAIS E COMERCIAIS, DO FORNECIMENTO DE MATERIAL DE ESCRITÓRIO; CONSULTORIA EM TÉCNICAS E PROGRAMAS DE VENDAS; CONSULTORIA EM GESTÃO DE VENDAS.

(591)
(540)

INSPIRIT
united by brands

(531) 27.5.10 ; 27.5.25 ; 27.99.14

(210) **759551** MNA
(220) 2025.12.30
(300)
(730) PT ASSOCIAÇÃO ERAM SETE
(511) 41 SERVIÇOS DE PRODUÇÃO MUSICAL.
(591) VERMELHO, AZUL ESCURO, ROSA, BRANCO, CINZA.
(540)



(531) 2.1.1 ; 2.3.1 ; 26.3.4

(210) **759552** MNA
(220) 2025.12.30
(300)
(730) PT KARDOOS SUSTAINABLE TEXTILES
UNIPESSOAL LDA
(511) 25 VESTUÁRIO.
(591)
(540)

XICO LARICO

(210) **759554** MNA
(220) 2025.12.30
(300)
(730) PT DUARTE SOUSA MELIM
(511) 09 CONTEÚDOS GRAVADOS E DESCARREGÁVEIS.
41 SERVIÇOS DE EDUCAÇÃO, ENTRETENIMENTO E DESPORTO; EDIÇÃO DE E-BOOKS (LIVROS ELETRÓNICOS); DISPONIBILIZAÇÃO DE PUBLICAÇÕES ON-LINE.
45 SERVIÇOS DE PROTEÇÃO, SALVAMENTO, SEGURANÇA E EXECUÇÃO DA LEI.
(591) AZUL; BRANCO; PRETO; CINZENTO
(540)



(531) 18.1.7 ; 26.11.21 ; 27.5.25

(210) **759556** MNA
(220) 2025.12.30
(300)
(730) PT JOÃO FILIPE CARRASCO
(511) 41 ORGANIZAÇÃO DE EVENTOS RECREATIVOS; REALIZAÇÃO DE EVENTOS EDUCATIVOS; PRODUÇÃO DE EVENTOS AO VIVO; ORGANIZAÇÃO DE EVENTOS DE ENTRETENIMENTO; ORGANIZAÇÃO DE EVENTOS EDUCATIVOS; REALIZAÇÃO DE EVENTOS CULTURAIS; ORGANIZAÇÃO DE EVENTOS CULTURAIS LOCAIS; ORGANIZAÇÃO DE EVENTOS CULTURAIS E ARTÍSTICOS; ORGANIZAÇÃO DE EVENTOS PARA FINS RECREATIVOS; ORGANIZAÇÃO DE EVENTOS PARA FINS CULTURAIS; ORGANIZAÇÃO DE EVENTOS DE ENTRETENIMENTO E CULTURAIS.
(591) #B5AF71; # 6f5638
(540)



CONTEMPLAKÁ

A RAÍZ NOS SALVARÁ.

(531) 27.5.9 ; 27.5.25

(210) **759557** MNA

(220) 2025.12.30

(300)

(730) PT **MARGARETE ESPERANÇA DA SILVA FERREIRA**

(511) 03 ÓLEOS ESSENCIAIS E EXTRATOS AROMÁTICOS.
14 ARTIGOS DE JOALHARIA; PEDRAS PRECIOSAS, PÉROLAS E METAIS PRECIOSOS, E SUAS IMITAÇÕES.

21 OBRAS DE ARTE E DECORAÇÕES, INCLUINDO ESCULTURAS, FEITAS SOBRETUDO DE CERÂMICA OU DE VIDRO, OU DE SEUS SUBSTITUTOS.

25 VESTUÁRIO.

(591)

(540)



(531) 25.1.25

(210) **759558** MNA

(220) 2025.12.30

(300)

(730) PT **JOÃO FILIPE CARRASCO**

(511) 20 ESPANTA-ESPÍRITOS [DECORAÇÃO]; MÓBILES [OBJETOS DE DECORAÇÃO]; CAÇADORES DE SONHOS [DECORAÇÃO].

(591) #f0eccc; #6b5a48

(540)



(531) 27.5.25

(210) **759559**

MNA

(220) 2025.12.30

(300)

(730) PT **NATÁLIA DOS SANTOS COSTA MARTINS**

(511) 33 BEBIDAS ALCOÓLICAS (EXCLUINDO CERVEJA);
ESSÊNCIAS E EXTRATOS ALCOÓLICOS; BEBIDAS
ALCOÓLICAS EXCETO CERVEJA; PREPARAÇÕES
ALCOÓLICAS PARA FAZER BEBIDAS;
PREPARAÇÕES PARA PRODUZIR BEBIDAS
ALCOÓLICAS; BEBIDAS ALCOÓLICAS PRÉ-
MISTURADAS; BEBIDAS ALCOÓLICAS
AROMATIZADAS; BEBIDAS ALCOÓLICAS
CONTENDO FRUTAS; BEBIDAS ALCOÓLICAS
CONTENDO FRUTOS; BEBIDAS ALCOÓLICAS DE
FRUTAS; BEBIDAS ALCOÓLICAS PRÉ-
MISTURADAS, OUTRAS QUE NÃO À BASE DE
CERVEJA; BEBIDAS À BASE DE VINHO.

(591)

(540)



(531) 9.1.10 ; 9.1.11 ; 11.3.2 ; 25.12.3

(210) **759560**

MNA

(220) 2025.12.30

(300)

(730) PT **HELDER RICARDO RODRIGUES DE OLIVEIRA**

(511) 20 ACABAMENTOS PARA MÓVEIS, EM MATÉRIAS
PLÁSTICAS; ACESSÓRIOS PARA MOBILIÁRIO, NÃO
METÁLICOS; ARMAÇÕES PARA MÓVEIS;
ARMÁRIOS DE COZINHA [MOBILIÁRIO];
ARMÁRIOS DE COZINHA; ARMÁRIOS COM
PRATELEIRAS E PORTAS; ARMÁRIOS.

(591)

(540)

**DYM**FÁBRICA MOBILIÁRIO E
CARPINTARIA

(531) 7.15.8 ; 26.15.9

(210) **759561** MNA

(220) 2025.12.30

(300)

(730) **PT HELDER RICARDO RODRIGUES DE OLIVEIRA**

(511) 06 SERRALHARIA EM METAL PARA CONSTRUÇÃO; SERRALHARIA METÁLICA PARA CONSTRUÇÃO ARQUITECTÓNICA; METAIS NÃO PRECIOSOS NÃO TRANSFORMADOS E SEMITRANSFORMADOS E SUAS LIGAS; OBRAS DE ARTE E DECORAÇÕES, INCLUINDO ESCULTURAS, FEITAS SOBRETUDO EM METAIS NÃO PRECIOSOS; PORTAS, PORTÕES, JANELAS E REVESTIMENTOS DE JANELA (METÁLICOS).

(591)

(540)



(531) 27.5.24 ; 27.99.12

(210) **759562** MNA

(220) 2025.12.30

(300)

(730) **PT TZIENTZIA, LDA.**

(511) 10 APARELHOS E INSTRUMENTOS MÉDICOS E VETERINÁRIOS; AUXILIARES DE ALIMENTAÇÃO E CHUPETAS; AUXILIARES DE MOBILIDADE; AUXILIARES SEXUAIS; DISPOSITIVOS PARA

PROTEÇÃO AUDITIVA; EQUIPAMENTO DE FISIOTERAPIA; MOBILIÁRIO E ROUPA DE CAMA MÉDICOS, EQUIPAMENTO PARA MOVIMENTAÇÃO DE PACIENTES; PRÓTESES E IMPLANTES ARTIFICIAIS; VESTUÁRIO, ARTIGOS DE CHAPELARIA E CALÇADO, SUSPENSÓRIOS E ARTIGOS DE APOIO, PARA USO MEDICINAL; APARELHOS PARA A FISIOTERAPIA; APARELHOS PARA A PROTEÇÃO DO OUVIDO; APARELHOS PARA A PROTEÇÃO DOS OUVIDOS; APARELHOS PARA TRATAMENTOS DE FISIOTERAPIA; DISPOSITIVOS AUXILIARES PARA A VIDA SEXUAL DO CASAL; PROTETORES PARA OS OUVIDOS.

35 SERVIÇOS DE ASSISTÊNCIA, GESTÃO E ADMINISTRAÇÃO DE NEGÓCIOS; SERVIÇOS DE PUBLICIDADE, DE MARKETING E DE PROMOÇÃO; SERVIÇOS DE PUBLICIDADE, DE MARKETING E PROMOCIONAIS; SERVIÇOS DE PUBLICIDADE, DE PROMOÇÃO E DE MARKETING.

36 ANGARIAÇÃO DE FUNDOS E PATROCÍNIO FINANCEIRO; EMPRÉSTIMOS SOBRE PENHORES; SERVIÇOS DE AVALIAÇÕES FINANCEIRAS; SERVIÇOS DE DEPÓSITOS EM COFRES-FORTES; SERVIÇOS DE SEGUROS; SERVIÇOS FINANCEIROS, MONETÁRIOS E BANCÁRIOS; SERVIÇOS IMOBILIÁRIOS; ANGARIAÇÃO DE FUNDOS E PATROCÍNIOS; DEPÓSITOS EM COFRES-FORTES; SEGUROS; SERVIÇOS DE DEPÓSITO DE VALORES; SERVIÇOS DE GUARDA DE VALORES PARA OBJETOS DE VALOR; SUBSCRIÇÃO DE SEGUROS.

42 SERVIÇOS DE TI (TECNOLOGIAS DE INFORMAÇÃO); SERVIÇOS DE CIÊNCIA E TECNOLOGIA; SERVIÇOS DE DESIGN; TESTES, AUTENTICAÇÃO E CONTROLO DE QUALIDADE; SERVIÇOS CIENTÍFICOS E TECNOLÓGICOS.

(591)

(540)

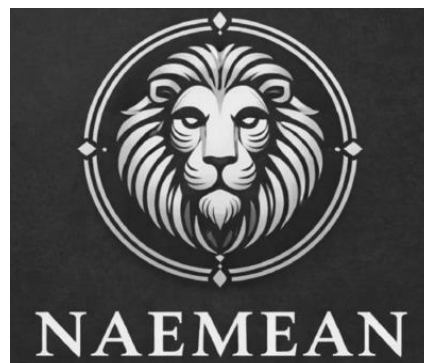

(531) 3.1.1 ; 3.1.16 ; 26.1.15

(210) **759563** MNA

(220) 2025.12.31

(300)

(730) **PT MARIA ERMELINDA VARELA DE CARVALHO**

(511) 41 PUBLICAÇÃO, RELATO E REDAÇÃO DE TEXTOS; SERVIÇOS DE EDUCAÇÃO, ENTRETENIMENTO E DESPORTO; SERVIÇOS DE RESERVA DE BILHETES PARA ATIVIDADES E EVENTOS EDUCATIVOS, DE ENTRETENIMENTO E DESPORTIVOS; PRODUÇÃO E DIFUSÃO DE CONTEÚDOS CULTURAIS, PROGRAMAS DE ENTRETENIMENTO, PODCASTS, CONTEÚDOS AUDIOVISUAIS E ENTREVISTAS.

(591)

(540)

LÁ DO BAIRRO

(210) **759564** MNA
 (220) 2025.12.31
 (300)
 (730) PT **PEDRO MIGUEL MOREIRA RODRIGUES**
 (511) 16 MATERIAIS E MEIOS PARA PRODUÇÃO ARTÍSTICA
 E MODELISMO.
 (591)
 (540)

NEMES USHABTI



(531) 1.5.1 ; 1.5.6 ; 1.5.23 ; 18.5.3 ; 26.11.21 ; 29.1.2 ; 29.1.3

(210) **759565** MNA
 (220) 2025.12.31
 (300)
 (730) PT **MARIA SALGADO CASQUINHO**
 PT **CARLOS CALADO FERREIRA**
 (511) 41 SERVIÇOS DE GALERIAS DE ARTE; ORGANIZAÇÃO
 DE EVENTOS CULTURAIS LOCAIS; WORKSHOPS
 PARA FINS EDUCATIVOS.
 43 SERVIÇOS DE ESTABELECIMENTOS DE CAFÉ.
 44 ESTÚDIOS DE TATUAGEM.
 (591)
 (540)



(531) 27.5.14 ; 27.5.25

(210) **759567** MNA
 (220) 2025.12.31
 (300)
 (730) PT **ISABEL MARIA CARDOSO VASQUES**
 (511) 30 APERITIVOS SALGADOS À BASE DE FARINHA.
 (591)
 (540)

MINI MUNCHY

(210) **759568** MNA
 (220) 2025.12.31
 (300)
 (730) PT **JEAN CARLOS GOMES UNIPessoal**
LDA
 (511) 10 EQUIPAMENTO DENTÁRIO.
 (591)
 (540)

JCDENTAL

(210) **759566** MNA
 (220) 2025.12.31
 (300)
 (730) PT **VANDA LUCIA ALVES FERNANDES**
GONÇALVES MARTINS
 (511) 09 PUBLICAÇÕES ELETRÓNICAS DESCARREGÁVEIS;
 SOFTWARE.
 35 ADMINISTRAÇÃO DE VENDAS; SERVIÇOS DE
 PUBLICIDADE, DE MARKETING E DE PROMOÇÃO.
 (591) #0b3d2e; #ff0700; #f9f9f9
 (540)

(210) **759569** MNA
 (220) 2025.12.31
 (300)
 (730) PT **SOCIEDADE AGRÍCOLA IRMÃOS**
BOTELHO, LDA
 (511) 33 VINHO.
 (591)
 (540)

COURELAS DA AMENDOEIRA

(210) **759570** MNA
(220) 2025.12.31
(300)
(730) PT MIGUEL ALEXANDRE SOARES GOMES
(511) 35 SERVIÇOS DE PUBLICIDADE, DE MARKETING E DE PROMOÇÃO; SERVIÇOS DE PUBLICIDADE, DE PROMOÇÃO E DE MARKETING; SERVIÇOS DE PUBLICIDADE, DE MARKETING E PROMOCIONAIS.

(591)
(540)

BINO
AGÊNCIA DE MARKETING

(531) 27.5.1

(210) **759572** MNA
(220) 2025.12.31
(300)
(730) PT ANA CATARINA CIPRIANO LUÍS COMPORTA
(511) 04 VELAS AROMÁTICAS.
20 OBRAS DE ARTE E DECORAÇÕES, INCLUINDO ESCULTURAS, FEITAS SOBRETUDO DE MADEIRA, PALHA, OSSO, CONCHA, CERA, RESINA, PLÁSTICO OU GESSO, OU DE SEUS SUBSTITUTOS.

(591)
(540)

SCENTE

(210) **759573** MNA
(220) 2025.12.31
(300)
(730) PT COFAC - COOPERATIVA DE FORMAÇÃO E ANIMAÇÃO CULTURAL, CRL

(511) 42 SERVIÇOS CIENTÍFICOS E TECNOLÓGICOS.
(591)
(540)

FEMGLOCAL

(210) **759574** MNA
(220) 2025.12.31
(300)
(730) PT EMANUEL FILIPE DA SILVA MOREIRA
(511) 09 SOFTWARE.
35 ASSISTÊNCIA PARA A GESTÃO EM EMPRESAS COMERCIAIS NO QUE RESPEITA A PUBLICIDADE.
42 PLATAFORMAS DE INTELIGÊNCIA ARTIFICIAL SOB A FORMA DE SOFTWARE COMO SERVIÇO [SAAS]; SOFTWARE COMO SERVIÇO [SAAS].

45 SERVIÇOS JURÍDICOS.

(591)
(540)



(531) 17.3.2 ; 26.4.16

(210) **759575** MNA
(220) 2025.12.31
(300)
(730) PT CRISTIANO HUGO PÁSCOA DE GOUVEIA
(511) 41 SERVIÇOS DE EDUCAÇÃO, ENTRETENIMENTO E DESPORTO.
44 SERVIÇOS DE CUIDADOS DE SAÚDE PARA PESSOAS.

(591)
(540)

BODY MECHANIC MADEIRA

(210) **759576** MNA
(220) 2025.12.31
(300)
(730) PT PEDRO JORGE ESTEVES DE SOUSA
(511) 03 COSMÉTICOS; COSMÉTICOS BIOLÓGICOS; COSMÉTICOS NATURAIS; COSMÉTICOS FUNCIONAIS; HIDRATANTES COSMÉTICOS; PÓS COSMÉTICOS; ROUGES COSMÉTICOS.
44 TRATAMENTOS COSMÉTICOS.

(591)
(540)

LUMABI

(210) **759577** MNA
(220) 2025.12.31
(300)
(730) PT MICAELA LOPES VICENTE
(511) 41 SERVIÇOS DE EDUCAÇÃO DIETÉTICA; SERVIÇOS DE EDUCAÇÃO RELACIONADOS COM NUTRIÇÃO.
44 SERVIÇOS DE CUIDADOS DE SAÚDE PARA PESSOAS; ACONSELHAMENTO DIETÉTICO E NUTRICIONAL; AVALIAÇÃO DO CONTROLO DO PESO; CONSULTADORIA NUTRICIONAL; FORNECIMENTO DE SERVIÇOS DE PROGRAMAS DE PERDA DE PESO; CONSULTORIA EM NUTRIÇÃO E DIETÉTICA.

(591)
(540)

MLV | MAIS LEVE NA VIDA

DE TI (TECNOLOGIAS DE INFORMAÇÃO);
SERVIÇOS DE DESIGN; SERVIÇOS CIENTÍFICOS E
TECNOLÓGICOS.

(210) **759581** MNA
(220) 2025.12.31
(300)
(730) PT **JOANA FERREIRA JUSTINO BELCHIOR FERNANDES**

(511) 20 OBRAS DE ARTE E DECORAÇÕES, INCLUINDO ESCULTURAS, FEITAS SOBRETUDO DE MADEIRA, PALHA, OSSO, CONCHA, CERA, RESINA, PLÁSTICO OU GESSO, OU DE SEUS SUBSTITUTOS; ALMOFADAS PARA ASSENTOS, SENDO PEÇAS DE MOBILIÁRIO; ASSENTOS; ALMOFADAS; ALMOFADAS COM ENCHIMENTO DE GRÂNULOS; ALMOFADAS DE APOIO; ALMOFADAS DE APOIO DORSAL, NÃO PARA USO MÉDICO; ALMOFADAS DE ENCOSTO; ALMOFADAS DE VIAGEM; ALMOFADAS DECORATIVAS; ALMOFADAS (TIPO PUFES); ALMOFADAS PARA APOIO DA CABEÇA; ALMOFADAS PARA ASSENTOS; CAMAS, COLCHÕES, ALMOFADAS E TRAVESSEIROS; MOBILIÁRIO DE JARDIM; PUFES; MOLDURAS; CAPAS SOBRESSALENTES PARA ASSENTOS, AJUSTADAS, PARA MÓVEIS; QUADROS DE APRESENTAÇÃO ENQUANTO MOBILIÁRIO.
24 PRODUTOS TÊXTEIS E SUBSTITUTOS PARA PRODUTOS TÊXTEIS; CAPAS PARA PUFES.
25 VESTUÁRIO.

(591)
(540)



(531) 1.3.1 ; 24.3.7 ; 24.3.11

(210) **759583** MNA
(220) 2025.12.31
(300)
(730) PT **RESEARCH ROBIN UNIPessoal LDA**
(511) 35 CONSULTORIA EMPRESARIAL; CONSULTADORIA DE GESTÃO DE EMPRESAS; GESTÃO DE PROJETOS EMPRESARIAIS; ASSISTÊNCIA, SERVIÇOS DE ASSESSORIA E CONSULTORIA EM ANÁLISE COMERCIAL.
41 EDUCAÇÃO; FORMAÇÃO; PREPARAÇÃO, DIREÇÃO E ORGANIZAÇÃO DE SEMINÁRIOS; ORGANIZAÇÃO E DIREÇÃO DE CONFERÊNCIAS E DE SEMINÁRIOS; PREPARAÇÃO, DIREÇÃO E ORGANIZAÇÃO DE WORKSHOPS [FORMAÇÃO]; ORIENTAÇÃO PROFISSIONAL.
42 SERVIÇOS DE INVESTIGAÇÃO CIENTÍFICA; INVESTIGAÇÃO TECNOLÓGICA; SERVIÇOS DE INVESTIGAÇÃO E DESENVOLVIMENTO; SERVIÇOS

(591)
(540)

RESEARCH ROBIN

(210) **759584** MNA
(220) 2025.12.31
(300)
(730) PT **ADEGA Ó, UNIPessoal, LDA**

(511) 33 BEBIDAS ALCOÓLICAS (EXCLUINDO CERVEJA); PREPARAÇÕES ALCOÓLICAS PARA FAZER BEBIDAS; PREPARAÇÕES PARA PRODUZIR BEBIDAS ALCOÓLICAS; BEBIDAS ALCOÓLICAS EXCETO CERVEJA; APERITIVOS À BASE DE LICOR ALCOÓLICO DESTILADO; BEBIDAS ALCOÓLICAS PRÉ-MISTURADAS; AMARGOS [LICORES]; BEBIDAS APERITIVAS; BEBIDAS COM BAIXO TEOR ALCOÓLICO; CIDRA; ESPÍRITUOSOS (BEBIDAS ALCOÓLICAS); HIDROMEL; LICOR DE MENTA; LICORES; LICORES ALCOÓLICOS DE SABOR AMARGO; LICORES À BASE DE CAFÉ; VINHO; SIDRA; LICORES DE ERVAS; VINHOS.

(591)
(540)



(531) 5.7.10 ; 5.7.19 ; 11.3.2

(210) **759585** MNA
(220) 2026.01.01
(300)
(730) PT **TIAGO DA SILVA MATEUS**

(511) 20 MOBILIÁRIO; MÓVEIS; CADEIRAS; MESAS; MESAS [MÓVEIS]; MESAS METÁLICAS; MESAS DESMONTÁVEIS; ARMÁRIOS; CAMAS; ESPELHOS.
35 SERVIÇOS DE VENDA A RETALHO RELATIVOS A MOBILIÁRIO; SERVIÇOS DE VENDA POR GROSSO RELATIVOS A MOBILIÁRIO.
40 MARCENARIA; TRABALHOS DE MARCENARIA; MARCENARIA [FABRICO POR ENCOMENDA]; MARCENARIA FEITA POR ENCOMENDA; SERVIÇOS DE MARCENARIA [CARPINTARIA PERSONALIZADA]; SERVIÇOS DE MARCENARIA [FABRICO DE PEÇAS DE MADEIRA POR ENCOMENDA].
41 PRODUÇÃO DE VÍDEOS; PUBLICAÇÃO ELETRÔNICA; SERVIÇOS DE PUBLICAÇÃO ELETRÔNICA; PUBLICAÇÃO DE REVISTAS ELETRÔNICAS; PUBLICAÇÃO MULTIMÉDIA DE PUBLICAÇÕES ELETRÔNICAS; SERVIÇOS DE PUBLICAÇÃO, INCLUINDO SERVIÇOS DE

PUBLICAÇÃO ELETRÔNICA; SERVIÇOS DE PUBLICAÇÃO ELETRÔNICA DE TEXTOS; PUBLICAÇÃO ELETRÔNICA DE PERIÓDICOS EM LINHA; PUBLICAÇÃO ON-LINE DE LIVROS E REVISTAS ELETRÔNICAS; PUBLICAÇÃO DE LIVROS E REVISTAS ELETRÔNICAS ON-LINE; PUBLICAÇÃO ELETRÔNICA DE LIVROS E DE PERIÓDICOS ON-LINE; PUBLICAÇÃO ELETRÔNICA NA INTERNET DE TEXTOS E MATERIAL DE IMPRENSA SEM FINS PUBLICITÁRIOS; SERVIÇOS DE ENTRETENIMENTO; SERVIÇOS DE ENTRETENIMENTO INTERATIVO; SERVIÇOS DE ENTRETENIMENTO POPULAR; SERVIÇOS DE ENTRETENIMENTO CINEMATográfico; SERVIÇOS DE ENTRETENIMENTO EM DIRETO; SERVIÇOS DE ENTRETENIMENTO ON-LINE; SERVIÇOS DE ENTRETENIMENTO DE RÁDIO; SERVIÇOS DE ENTRETENIMENTO POR VÍDEO; SERVIÇOS DE ENTRETENIMENTO AO VIVO.

- 42 DESIGN DE INTERIORES; DESIGN DE INTERIORES COMERCIAIS; DESIGN DE INTERIORES DE LOJAS; DESIGN INDUSTRIAL; DESIGN INDUSTRIAL ASSISTIDO POR COMPUTADOR; DESIGN DE PRODUTOS; DESIGN DE PRODUTOS INDUSTRIAIS; DESIGN DE NOVOS PRODUTOS; DESIGN DE PRODUTOS DE CONSUMO; SERVIÇOS DE DESIGN DE PRODUTOS; DESIGN E DESENVOLVIMENTO DE PRODUTOS; DESIGN DE VIDRO E DE PRODUTOS EM VIDRO; AVALIAÇÃO DE DESIGN DE PRODUTOS; ANÁLISE DE DESIGN DE PRODUTOS; DESIGN DE PRODUTOS DE ENGENHARIA; PLANEAMENTO [DESIGN] DE ESPAÇOS INTERIORES; DESIGN DE DECORAÇÃO DE INTERIORES; DESIGN ARQUITETÓNICO PARA DECORAÇÃO DE INTERIORES; SERVIÇOS DE DESIGN DE INTERIORES PARA BOUTIQUES; SERVIÇOS DE DESIGN DE INTERIORES E EXTERIORES; DESIGN DE DECORAÇÃO DE INTERIORES PARA LOJAS; CONSULTORIA TÉCNICA NO DOMÍNIO DO DESIGN DE INTERIORES; SERVIÇOS DE ASSESSORIA RELACIONADOS COM DESIGN DE INTERIORES; SERVIÇOS DE DESIGN PARA ARQUITETURA E DESIGN DE INTERIORES E EXTERIORES PARA EDIFÍCIOS; SERVIÇOS DE CONSULTORIA RELACIONADOS COM O DESIGN DE INTERIORES; SERVIÇOS DE DESIGN DE INTERIORES PARA O COMÉRCIO RETALHISTA; CONSULTORIA PROFISSIONAL RELATIVA AO DESIGN DE INTERIORES DE ALOJAMENTOS; SERVIÇOS DE DESIGN RELACIONADOS COM A DECORAÇÃO DE INTERIORES DE CASAS; SERVIÇOS DE DESIGN RELACIONADOS COM A DECORAÇÃO DE INTERIORES DE ESCRITÓRIOS; SERVIÇOS DE DESIGN DE OBJETOS DE DECORAÇÃO PARA INTERIORES DE EDIFÍCIOS; SERVIÇOS DE DESIGN DE PRODUTOS TÊXTEIS PARA ACABAMENTOS INTERIORES DE VEÍCULOS MOTORIZADOS; FORNECIMENTO DE UM SÍTI WEB COM INFORMAÇÕES NO DOMÍNIO DO DESIGN DE INTERIORES; SERVIÇOS DE DESIGN DE INTERIORES E SERVIÇOS DE INFORMAÇÕES E ASSESSORIA RELACIONADOS COM OS MESMOS.

(591)

(540)

ATELIER MATEUS

(210) 759587

(220) 2026.01.01

(300)

(730) PT ARTUR RENATO PEREIRA MOREIRA

MNA

- (511) 16 OBRAS DE ARTE E DECORAÇÕES, INCLUINDO FIGURAS, FEITAS SOBRETUDO DE PAPEL OU CARTÃO, E MAQUETES ARQUITETÓNICAS.

(591) CASTANHO, BRANCO

(540)



(531) 7.15.8 ; 14.7.6 ; 15.1.1 ; 19.9.1

(210) 759588

(220) 2026.01.01

(300)

(730) PT SANDRA CHAVES CORREIA

MNA

- (511) 29 CONSERVAS DE CAÇA; CONSERVAS DE LEGUMES; CONSERVAS DE CARNE; CONSERVAS DE FRUTA; CONSERVAS DE TOMATE; CONSERVAS À BASE DE AVES; CONSERVAS DE CARNE DE PORCO; CONSERVAS DE CARNE DE PORCO E FEIJÃO; PICKLES [PICLES]; PICKLES PICANTES; PICKLES DE MALAGUETAS; PICKLES DE LEGUMES; PICKLES DE CEBOLAS; PICKLES DE PIMENTOS; MISTURA DE PICKLES; PICKLES DE FRUTA; CORNICHONS [PICLES DE PEPINO]; COCKTAIL DE CEBOLAS EM PICKLES; COMPOTAS; COMPOTAS [GELEIAS]; GELEIAS, COMPOTAS, DOCES DE FRUTOS E LEGUMES PARA BARRAR; DOCES [GELEIAS]; GELEIA DE AMÊNDOA; CARNE (GELEIAS DE -); GELEIAS DE FRUTA; GELEIAS DE PEIXE; GELEIAS COMESTÍVEIS, NÃO SENDO CONFEITARIA; GELEIAS ALIMENTARES, NÃO SENDO DOÇARIA; GELEIAS À BASE DE CARNE; COMPOTA DE GENGIBRE [GELEIA DE GENGIBRE]; GELEIAS DE LEGUMES, HORTALIÇAS OU VERDURAS; GELEIA DE RAIZ DE LÍNGUA-DO-DIABO [KONNYAKU]; PEDAÇOS DE GELEIA DE ÁGAR-ÁGAR SECA [KANTEN]; PASTAS PARA BARRAR À BASE DE GELEIA DE FRUTOS.

- 30 PÃO; PÃO MULTICEREAIS; PÃO SEMICOZIDO; PÃO CONGELADO; PÃO DINAMARQUÊS; PÃO FRESCO; PÃO PITA; PÃO RECHEADO; PÃO TORRADO; PÃO ÁZIMO; PÃO CROCANTE; PÃO ESTALADIÇO; PÃO RALADO; PÃO NÃO FERMENTADO; PÃO DE CENTEIO; PÃO PRÉ-COZIDO; PÃO DE MALTE; PÃO DE ALHO; PUDIM DE PÃO; PÃO SEM GLÚTEN; MISTURAS PARA PÃO; PÃO COM PASSAS; MIOLO DE PÃO; PÃO DE LEITE; BISCOITOS DE PÃO; PÃO DE MISTURA; PÃO INTEGRAL; HAMBURGERS NO PÃO; HAMBÚRGUERES NO PÃO; PÃO E BRIOCHES; MASSAS DE PÃO; PÃO DE GENGIBRE; PÃO DE ESPECIARIAS [PÃO DE GENGIBRE]; PÃO-DE-LÓ; PÃO ÁZIMO [ASMO]; PUMPERNICKEL (PÃO DE CENTEIO); PÃO DE LÓ GELADO; CUBINHOS DE PÃO TOSTADO; SNACKS DE PÃO ESTALADIÇO; PÃO COZIDO A VAPOR; ROLINHOS DE PÃO DINAMARQUESES; PÃO COM SABOR A ESPECIARIAS; APERITIVOS CONSTITUÍDOS PREDOMINANTEMENTE POR PÃO; APERITIVOS FEITOS DE PÃO RALADO; MISTURAS DE PÃO DE MALTE; PÃO DE MALTE COM FRUTA; PÃO COM RECHEIO DE FRUTAS; MISTURA PARA PÃO DE

MILHO; RECHEIOS À BASE DE PÃO; PÃO DE BICARBONATO DE SÓDIO; MATZÁ (PÃO CRACKER, SEM FERMENTO); CHOCOLATE PARA CONFEITARIA E PÃO; MISTURAS PARA RECHEAR QUE CONTÊM PÃO; MISTURAS PARA A CONFEÇÃO DE PÃO; PÃO ACHATADO À BASE DE BATATA; PÃO DE FARINHA DE MILHO (ALMOJÁBANA); PÃO COM BAIXO TEOR DE SAL; ZWIEBACK (FATIAS DE PÃO DOCE TOSTADAS); FATIAS FINAS DE PÃO ÁZIMO; PÃO COM FEIJÃO DE SOJA; BOLO EM CAMADAS DE CHOCOLATE COM PÃO-DE-LÓ DE CHOCOLATE; PRODUTOS DE MELHORAMENTO DE PÃO PREPARADOS À BASE DE CEREAIS; PÃO DE LÓ COZIDO A VAPOR (FA GAO); HAMBÚRGUERES COZINHADOS E DENTRO DE UM PÃOZINHO; CREMES DE CHOCOLATE PARA BARRAR O PÃO; LOMPER [PÃO ACHATADO À BASE DE BATATA]; PÃO COM PASTA DOCE DE FEIJÃO VERMELHO; AÇÚCAR PARA FAZER CONSERVAS DE FRUTA; MAIONESE COM PICLES; MOLHO DE PICLES; PICLES DE GENGIBRE [CONDIMENTO]; SAL USADO PARA ALIMENTOS EM PICLES; AROMATIZANTES À BASE DE PICLES; AÇÚCAR PARA FAZER COMPOTAS; CONFEITARIA NÃO MEDICINAL EM GELEIA; GELEIA DE TRIGO SARRACENO (MEMILMUK); AÇÚCAR PARA FAZER GELEIAS; GELEIAS DE FRUTAS (CONFEITARIA); GELEIAS DE FRUTOS [CONFEITARIA]; CONFEITARIA QUE CONTEM GELEIA; NERIKIRI [IGUARIA TRADICIONAL JAPONESA COMPOSTA POR UMA CASCA MOLE FEITA COM FEIJÃO AÇUCARADO, CONTENDO GELEIA DE FEIJÃO DOCE]; MISTURAS DE GELEIA DOCE DE FEIJÃO ADZUKI (MIZU-YOKAN-NO-MOTO); DOCES ARTESANAIS; DOCES [(GULOSEIMAS), BARRAS DE CHOCOLATE E PASTILHAS ELÁSTICAS; DOCES DE CHOCOLATE; DOCES [GULOSEIMAS]; DOCES GELADOS; BISCOITOS; BISCOITOS RECHEADOS; BISCOITOS AROMATIZADOS; BISCOITOS SALGADOS; BISCOITOS WAFER; BISCOITOS [BOLINHOS]; BISCOITOS AMANTEIGADOS; BISCOITOS DA SORTE; BISCOITOS DUROS [RUSKS]; BISCOITOS SALGADOS [BOLACHAS]; BISCOITOS DE CHOCOLATE; BISCOITOS DE APERITIVO; BISCOITOS DE CHAMPANHE; BISCOITOS DE CEBOLA; MASSA PARA BISCOITOS; BISCOITOS DE MALTE; BISCOITOS DE MANTEIGA; BISCOITOS DE ARROZ; BISCOITOS [DOCES OU CONDIMENTADOS]; BISCOITOS QUE CONTÊM FRUTA; BISCOITOS DE MARINHEIRO [HARDTACK]; BISCOITOS AROMATIZADOS COM FRUTA; PASTELARIA, BOLOS, TARTES E BISCOITOS (BOLACHAS); BISCOITOS DE CEBOLA OU QUEIJO; BISCOITOS DOCES PARA CONSUMO HUMANO; BISCOITOS COM COBERTURA DE CHOCOLATE; BISCOITOS COM SABOR A QUEIJO; BISCOITOS PARCIALMENTE COBERTOS DE CHOCOLATE; BISCOITOS AMANTEIGADOS [PETITS-BEURRE]; BISCOITOS COM COBERTURA GLACÉ; BISCOITOS COBERTOS DE CHOCOLATE; PORÇÃO DE BISCOITOS AMANTEIGADOS REVESTIDOS COM COBERTURA DE SABOR A CHOCOLATE; BISCOITOS QUE CONTÊM INGREDIENTES COM SABOR A CHOCOLATE; BISCOITOS AMANTEIGADOS COM COBERTURA DE SABOR A CHOCOLATE; BISCOITOS FEITOS DE MALTE PARA CONSUMO HUMANO; BISCOITOS FEITOS DE CEREAIS PARA CONSUMO HUMANO; BISCOITOS COM COBERTURA DE SABOR A CHOCOLATE; BISCOITOS AMANTEIGADOS COM COBERTURA DE CHOCOLATE; DOCES E BISCOITOS TRADICIONAIS COREANOS [HANKWA]; VINAGRE; VINAGRES; VINAGRE BALSÂMICO; VINAGRE BRANCO; VINAGRE AROMATIZADO; VINAGRE DE CIDRA; VINAGRE DE CERVEJA; VINAGRE DE FRUTA; VINAGRE DE MOSTARDA; VINAGRE DE PIMENTA; VINAGRE DE VINHO; BOMBONS DE LICOR.

- 33 VINHOS; VINHOS TRANQUILOS; VINHOS FORTIFICADOS; VINHOS ALCÓOLICOS; VINHOS ROSÉ; VINHOS GENEROSOS; VINHOS DOCES; VINHOS ESPUMANTES; VINHOS DE FRUTA; VINHOS ESPUMANTES BRANCOS; VINHOS ESPUMANTES TINTOS; VINHOS QUENTES (VINHOS AQUECIDOS E ADOÇADOS COM ESPECIARIAS); VINHOS DE SOBREMESA; VINHOS SEM GÁS; VINHOS DE MESA; VINHOS PARA COZINHAR; VINHOS COM BAIXO TEOR DE ÁLCOOL; VINHOS DE UVAS DOCES JAPONESAS QUE CONTÊM EXTRATOS DE GINSENG E CASCA DE QUINA; LICORES; LICORES CREMOSOS; AMARGOS [LICORES]; LICORES DE ERVAS; LICORES TÔNICOS AROMATIZADOS; LICORES CONTENDO NATAS; EXTRATOS DE LICORES ESPIRITUOSOS; LICORES JAPONESES REGENERADOS [NAOSHI]; DIGESTIVOS [LICORES E BEBIDAS ESPIRITUOSAS]; LICORES À BASE DE CAFÉ; MISTURA DE LICORES CHINESES [WUJIAPIE-JIOU]; LICOR DE GINJA; LICOR DE GENGIBRE; LICOR DE MENTA; LICOR DE GROSELHA PRETA; SIDRA DOCE; SIDRA.
- 35 SERVIÇOS RETALHISTAS RELACIONADOS COM CONFEITARIA; SERVIÇOS RETALHISTAS RELACIONADOS COM CHÁS; SERVIÇOS RETALHISTAS RELACIONADOS COM GELADOS; SERVIÇOS RETALHISTAS RELACIONADOS COM CHOCOLATES; SERVIÇOS RETALHISTAS RELACIONADOS COM SORVETES; SERVIÇOS RETALHISTAS RELACIONADOS COM CAFÉ; SERVIÇOS RETALHISTAS RELACIONADOS COM SOBREMESAS; SERVIÇOS RETALHISTAS RELACIONADOS COM ALIMENTOS; SERVIÇOS RETALHISTAS RELACIONADOS COM CACAU; SERVIÇOS RETALHISTAS RELACIONADOS COM BEBIDAS ALCÓOLICAS; SERVIÇOS RETALHISTAS RELACIONADOS COM PRODUTOS HORTÍCOLAS; SERVIÇOS RETALHISTAS RELACIONADOS COM BEBIDAS NÃO ALCÓOLICAS; SERVIÇOS RETALHISTAS RELACIONADOS COM PRODUTOS DE HORTICULTURA.

(591)

(540)

MEMÓRIA DAS AVÓS

(210) **759589** MNA

(220) 2026.01.01

(300)

(730) **PT MARTIM SILVA PINTO CORREIA
PT ANA LUÍSA RODRIGUES DE FREITAS**

(511) 30 SAIS, TEMPEROS, AROMAS E CONDIMENTOS.

(591)

(540)

THENATÜRS

(210) **759591** MNA

(220) 2026.01.01

(300)

(730) **PT TÂNIA SOFIA VIDIGAL PEPE
GONÇALVES MARQUES PARDAL**

(511) 44 CABELEIREIROS; SERVIÇOS DE ESTÉTICA; MASSAGENS.

(591)

(540)

LOB HAIR GALLERY(210) **759592** **MNA**

(220) 2026.01.01

(300)

(730) **PT PEDRO EMANUEL VASQUES DE ALMEIDA LUCAS**

(511) 25 VESTUÁRIO; PARTES DE VESTUÁRIO, CALÇADO E CHAPELARIA; CHAPELARIA; CALÇADO; ARTIGOS DE CHAPELARIA.

35 SERVIÇOS DE ASSISTÊNCIA, GESTÃO E ADMINISTRAÇÃO DE NEGÓCIOS; SERVIÇOS DE PUBLICIDADE, DE MARKETING E DE PROMOÇÃO; SERVIÇOS DE PUBLICIDADE, DE MARKETING E PROMOCIONAIS; SERVIÇOS DE PUBLICIDADE, DE PROMOÇÃO E DE MARKETING; ADMINISTRAÇÃO COMERCIAL DO LICENCIAMENTO DE PRODUTOS E SERVIÇOS PARA TERCEIROS; ADMINISTRAÇÃO COMERCIAL DA CONCESSÃO DE LICENÇAS DE PRODUTOS E SERVIÇOS DE TERCEIROS; ADMINISTRAÇÃO DE VENDAS; ANÁLISES DE PREÇOS; AQUISIÇÃO DE CONTRATOS DE COMPRA E VENDA DE PRODUTOS E SERVIÇOS; AQUISIÇÃO DE CONTRATOS PARA OUTROS PARA A VENDA DE PRODUTOS.

(591)

(540)

HOWLBACK(210) **759595** **MNA**

(220) 2025.12.30

(300)

(730) **AE DRN GLOBAL INDUSTRY AND TRADE - FZCO**

(511) 07 MÁQUINAS PARA A PINTURA; PISTOLAS AUTOMÁTICAS ROBÓTICAS DE PULVERIZAÇÃO PARA A PINTURA; MÁQUINAS E PISTOLAS DE PUNÇÃO ELÉTRICAS, HIDRÁULICAS E PNEUMÁTICAS; DISPENSADORES ELÉTRICOS DE FITA ADESIVA [MÁQUINAS]; PISTOLAS ELÉTRICAS PARA MÁQUINAS DE PULVERIZAÇÃO DE GÁS COMPRIMIDO OU LÍQUIDO; BERBEQUINS ELÉTRICOS; SERRAS MANUAIS ACIONADAS ELETRICAMENTE; MÁQUINAS (SERRAS) TICO-TICO ROBÓTICAS; MÁQUINAS DE ENCADERNAÇÃO EM ESPIRAL PARA FINS INDUSTRIAIS; MÁQUINAS DE AR COMPRIMIDO; COMPRESSORAS [MÁQUINAS]; INSTALAÇÕES DE LAVAGEM DE VEÍCULOS; ROBÔS INDUSTRIAIS COM AS FUNÇÕES MENCIONADAS ACIMA; MÁQUINAS PARA PROCESSAMENTO TÊXTIL; MÁQUINAS DE COSTURA; AGULHAS PARA MÁQUINAS DE COSTURA.

35 VENDA A RETALHO DE MÁQUINAS DE PINTURA; VENDA A RETALHO DE PISTOLAS DE PULVERIZAÇÃO AUTOMÁTICAS PARA TINTA; VENDA A RETALHO DE MÁQUINAS E PISTOLAS DE PERFURAÇÃO ELÉTRICAS, HIDRÁULICAS E PNEUMÁTICAS; VENDA A RETALHO DE DISPENSADORES ELÉTRICOS DE FITA ADESIVA; VENDA A RETALHO DE PISTOLAS ELÉTRICAS PARA MÁQUINAS DE PULVERIZAÇÃO DE GÁS OU

LÍQUIDO COMPRIMIDO; VENDA A RETALHO DE FURADEIRAS ELÉTRICAS MANUAIS; VENDA A RETALHO DE SERRAS ELÉTRICAS TICO-TICO; VENDA A RETALHO DE MÁQUINAS DE ENCADERNAÇÃO EM ESPIRAL PARA FINS INDUSTRIAIS; VENDA A RETALHO DE MÁQUINAS DE AR COMPRIMIDO; VENDA A RETALHO DE COMPRESSORES; VENDA A RETALHO DE INSTALAÇÕES DE LAVAGEM DE VEÍCULOS; VENDA A RETALHO DE ROBÔS INDUSTRIAIS COM AS FUNÇÕES ACIMA MENCIONADAS; VENDA A RETALHO DE MÁQUINAS PARA PROCESSAMENTO TÊXTIL; VENDA A RETALHO DE MÁQUINAS DE COSTURA; VENDA A RETALHO DE AGULHAS PARA MÁQUINAS DE COSTURA; TAIS SERVIÇOS PODEM SER FORNECIDOS POR PONTOS DE VENDA A RETALHO, POR MEIO DE MÍDIA ELETRÔNICA OU POR CATÁLOGOS DE VENDA POR CORRESPONDÊNCIA.

40 PRODUÇÃO DE TRABALHOS EM COURO; TRABALHO DE PELES; SERVIÇOS DE IMPRESSÃO; ENCADERNAÇÃO.

(591) BRANCO; AZUL.

(540)



(531) 26.15.9 ; 29.1.4

(210) **759597** **MNA**

(220) 2025.12.30

(300)

(730) **US METROPOLITAN LIFE INSURANCE COMPANY**

(511) 36 FORNECIMENTO DE SERVIÇOS DE SUBSCRIÇÃO E ADMINISTRAÇÃO, A TÍTULO INDIVIDUAL OU PARA GRUPOS, DE SEGUROS DE VIDA, SAÚDE, DE PROPRIETÁRIOS DE CASAS, E DE AUTOMÓVEIS, ANUIDADES E FUNDOS DE PENSÃO; SERVIÇOS DE EMPRÉSTIMOS HIPOTECÁRIOS RESIDENCIAIS E COMERCIAIS; SERVIÇOS DE CORRETAGEM E GESTÃO DE BENS IMOBILIÁRIOS; SERVIÇOS DE CORRETAGEM E INVESTIMENTO EM FUNDOS MÚTUOS, NOMEADAMENTE, SERVIÇOS BANCÁRIOS DE INVESTIMENTO E INVESTIMENTO DE CAPITAIS; SERVIÇOS FINANCEIROS DE PLANEAMENTO DE REFORMAS; SERVIÇOS RELACIONADOS COM OS BENEFÍCIOS DOS FUNCIONÁRIOS, NOMEADAMENTE PROCESSAMENTO, ADMINISTRAÇÃO E GESTÃO DE PLANOS DE BENEFÍCIOS PARA OS FUNCIONÁRIOS RELATIVOS A SEGUROS E FINANÇAS.

(591) AZUL 950 PMS 295 C; VERDE 400 PMS 353 C; BRANCO

(540)



(531) 26.13.25 ; 29.1.3 ; 29.1.4

(511) 39 ORGANIZAÇÃO DO TRANSPORTE DE PEÇAS ORIGINAIS MULTIMARCA PARA O SETOR AUTOMÓVEL; SERVIÇOS DE RECOLHA DE ENCOMENDAS; TRANSPORTE DE ENCOMENDAS; DISTRIBUIÇÃO [TRANSPORTE] DE PEÇAS ORIGINAIS MULTIMARCA PARA O SETOR AUTOMÓVEL; DISTRIBUIÇÃO [TRANSPORTE] DE PEÇAS ORIGINAIS MULTIMARCA PARA O SETOR AUTOMÓVEL POR VIA RODOVIÁRIA, AÉREA E MARÍTIMA.

(591) TONS DE AZUL; VERDE; TONS DE COR DE LARANJA

(540)



(531) 27.5.19 ; 29.1.3 ; 29.1.4 ; 29.1.98

(210) **759598** MNA

(220) 2025.12.30

(300)

(730) US **METROPOLITAN LIFE INSURANCE COMPANY**

(511) 36 FORNECIMENTO DE SERVIÇOS DE SUBSCRIÇÃO E ADMINISTRAÇÃO, A TÍTULO INDIVIDUAL OU PARA GRUPOS, DE SEGUROS DE VIDA, SAÚDE, DE PROPRIETÁRIOS DE CASAS, E DE AUTOMÓVEIS, ANUIDADES E FUNDOS DE PENSÃO; SERVIÇOS DE EMPRÉSTIMOS HIPOTECÁRIOS RESIDENCIAIS E COMERCIAIS; SERVIÇOS DE CORRETAGEM E GESTÃO DE BENS IMOBILIÁRIOS; SERVIÇOS DE CORRETAGEM E INVESTIMENTO EM FUNDOS MÚTUOS, NOMEADAMENTE, SERVIÇOS BANCÁRIOS DE INVESTIMENTO E INVESTIMENTO DE CAPITAIS; SERVIÇOS FINANCEIROS DE PLANEAMENTO DE REFORMAS; SERVIÇOS RELACIONADOS COM OS BENEFÍCIOS DOS FUNCIONÁRIOS, NOMEADAMENTE PROCESSAMENTO, ADMINISTRAÇÃO E GESTÃO DE PLANOS DE BENEFÍCIOS PARA OS FUNCIONÁRIOS RELATIVOS A SEGUROS E FINANÇAS.

(591) PRETO PMS BLACK 6 C

(540)

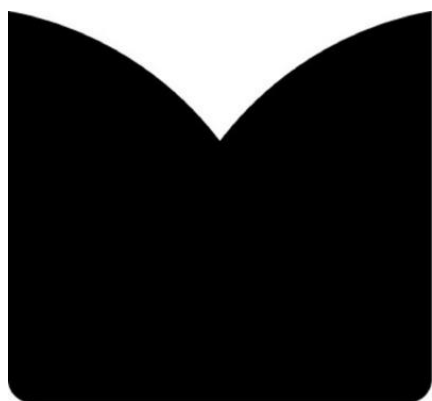

(531) 26.13.25

(210) **759600** MNA

(220) 2025.12.31

(300)

(730) PT **TDO-INVESTIMENTO E GESTÃO, S.A.**

(511) 39 ORGANIZAÇÃO DO TRANSPORTE DE VIATURAS SEMINOVAS; TRANSPORTE DE VIATURAS SEMINOVAS; INFORMAÇÕES DE TRANSPORTE PRESTADOS ATRAVÉS DA INTERNET SOBRE VIATURAS SEMINOVAS.

(591) TONS DE AZUL; VERDE; TONS DE COR DE LARANJA; VERMELHO

(540)



(531) 24.3.7 ; 24.17.20 ; 27.3.15 ; 27.5.22 ; 27.5.25 ; 27.99.1 ; 27.99.4 ; 27.99.20

(210) **759601** MNA

(220) 2025.12.31

(300)

(730) PT **TDO-INVESTIMENTO E GESTÃO, S.A.**

(511) 37 SERVIÇOS DE ASSISTÊNCIA, CONSERVAÇÃO, REPARAÇÃO E MANUTENÇÃO DE VEÍCULOS; MONTAGEM [SERVIÇOS DE INSTALAÇÃO] DE PEÇAS PARA VEÍCULOS; ASSISTÊNCIA TÉCNICA PARA VEÍCULOS.

(591) TONS DE AZUL; VERDE; TONS DE COR DE LARANJA

(540)



(531) 27.5.22 ; 27.5.25 ; 27.99.1 ; 27.99.4 ; 27.99.20

(210) **759599** MNA

(220) 2025.12.31

(300)

(730) PT **TDO - INVESTIMENTO E GESTÃO, S.A.**

(210) **759602** MNA

(220) 2025.12.31

(300)

(730) PT **TDO-INVESTIMENTO E GESTÃO, S.A.**

(511) 37 SERVIÇOS DE ASSISTÊNCIA, CONSERVAÇÃO, REPARAÇÃO E MANUTENÇÃO DE VEÍCULO; SERVIÇOS DE PINTURA PARA O SETOR AUTOMÓVEL, SERVIÇOS DE BATE-CHAPAS.

(591) TONS DE AZUL; VERDE; TONS DE COR DE LARANJA

(540)



(531) 27.5.22 ; 27.5.25 ; 27.99.1 ; 27.99.4 ; 27.99.20

(210) **759603** MNA

(220) 2025.12.31

(300)

(730) **PT MERCAN CAPITAL PORTUGAL, S.A.**

(511) 43 SERVIÇOS DE RESTAURANTES; SERVIÇOS DE RESTAURANTES SELF-SERVICE; SERVIÇOS DE CAFÉS; RESTAURANTES DE SELF-SERVICE; SERVIÇOS DE BAR; SERVIÇOS DE SNACK-BARES; SERVIÇOS DE CATERING; SERVIÇOS DE GELATARIAS; SERVIÇOS DE FORNECIMENTO DE ALIMENTOS E BEBIDAS.

(591)

(540)

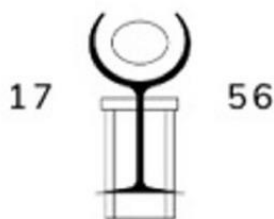

LEGADO
DA CASA

(531) 11.1.14 ; 11.3.2 ; 19.8.5

(210) **759610** MNA

(220) 2025.12.30

(300)

(730) **PT SOCIEDADE DE VINHOS VICTOR DE MATOS II, SA**

(511) 33 BEBIDAS ALCOÓLICAS (EXCLUINDO CERVEJA); BEBIDAS ALCOÓLICAS EXCETO CERVEJA; BEBIDAS ESPIRITUOSAS; LICORES; VINHO; VINHOS; BEBIDAS À BASE DE VINHO; VINHO BRANCO; VINHO DE UVAS; ÁGUA-PÉ; VINHO TINTO; VINHO ESPUMANTE DE UVAS; VINHOS ALCOÓLICOS; VINHOS COM BAIXO TEOR DE ÁLCOOL; VINHOS DE MESA; VINHOS ESPUMANTES; VINHOS GENEROSOS; VINHOS ROSÉ; VINHOS TRANQUÍLOS.

(591)

(540)

BRASÃO DA TERRA

(210) **759612**

MNA

(220) 2025.12.31

(300)

(730) **PT CRISTINA MARIA SIMÕES MATOS SARAIVA**

(511) 35 SERVIÇOS DE PUBLICIDADE; SERVIÇOS DE PUBLICIDADE DIGITAL; SERVIÇOS DE PUBLICIDADE E PROMOCIONAIS; SERVIÇOS DE PUBLICIDADE, DE MARKETING E PROMOCIONAIS; PUBLICIDADE; PUBLICIDADE E MARKETING; REDAÇÃO DE TEXTOS PUBLICITÁRIOS; REDAÇÃO DE TEXTOS PARA FINS PUBLICITÁRIOS E PROMOCIONAIS.

41 REDAÇÃO DE TEXTOS; PUBLICAÇÃO, RELATO E REDAÇÃO DE TEXTOS; DISPONIBILIZAÇÃO DE PUBLICAÇÕES ON-LINE; DISPONIBILIZAÇÃO DE PUBLICAÇÕES ELETRÔNICAS; EDIÇÃO DE E-BOOKS (LIVROS ELETRÔNICOS); EDIÇÃO DE PUBLICAÇÕES; EDIÇÃO DE PUBLICAÇÕES ELETRÔNICAS; EDIÇÃO ELETRÔNICA.

(591)

(540)

ACADEMIA MULHER ORGANIZADA

(210) **759614**

MNA

(220) 2025.12.31

(300)

(730) **PT DAVID CARVALHO DE ASSUNÇÃO**

(511) 16 ARTE IMPRESSA; FOTOGRAFIAS SEM E COM MOLDURA; FOTOGRAFIAS IMPRESSAS; FOTOGRAFIAS EMOLDURADAS; CARTAZES EMOLDURADOS; FOTOGRAFIAS EMOLDURADAS E NÃO EMOLDURADAS; PINTURAS [QUADROS] EMOLDURADOS OU NÃO; CARTAZES PUBLICITÁRIOS; CARTAZES; CARTAZES DE PAPEL; CARTAZES DE EXPOSIÇÃO EM PAPEL.

40 IMPRESSÃO DIGITAL; IMPRESSÃO DE FOTOGRAFIAS; SERVIÇOS DE IMPRESSÃO; IMPRESSÃO DE MATERIAL PUBLICITÁRIO; EMOLDURAMENTO DE OBRAS DE ARTE; IMPRESSÃO DE IMAGENS E FOTOGRAFIAS ARMAZENADAS DIGITALMENTE; EMOLDURAÇÃO.

(591)

(540)

ARTLEAN

(210) **759619**

MNA

(220) 2026.01.01

(300)

(730) **PT SORAIA DA COSTA BARROS**

(511) 01 PRODUTOS QUÍMICOS PARA PRODUTOS COSMÉTICOS; MATÉRIAS-PRIMAS [PRODUTOS]

QUÍMICOS] PARA FORMULAÇÃO DOS PRODUTOS COSMÉTICOS.
03 COSMÉTICOS PARA SOBRANCELHAS; COSMÉTICOS.
44 SERVIÇOS DE CUIDADOS COSMÉTICOS PARA SOBRANCELHAS.

(591)
(540)

ORBIT BROWS

(210) **759621** MNA
(220) 2026.01.01
(300)
(730) PT **PEDRO DAVID ESTEVES ROSA**
(511) 35 SERVIÇOS DE ASSISTÊNCIA, GESTÃO E ADMINISTRAÇÃO DE NEGÓCIOS; SERVIÇOS DE PUBLICIDADE, DE MARKETING E DE PROMOÇÃO.
41 SERVIÇOS DE EDUCAÇÃO, ENTRETENIMENTO E DESPORTO; SERVIÇOS DE RESERVA DE BILHETES PARA ATIVIDADES E EVENTOS EDUCATIVOS, DE ENTRETENIMENTO E DESPORTIVOS; PUBLICAÇÃO, RELATO E REDAÇÃO DE TEXTOS.

(591)
(540)

VIVA VOICE

(210) **759622** MNA
(220) 2026.01.01
(300)
(730) PT **SÓNIA CLÁUDIA PEREIRA PINTO**
(511) 16 MATERIAIS E MEIOS PARA PRODUÇÃO ARTÍSTICA E MODELISMO; ARGILA PARA MODELAR.

(591)
(540)

ART' XIC

(210) **759623** MNA
(220) 2026.01.01
(300)
(730) PT **SILVIA RUTE BATISTA CARVALHO**
(511) 25 CALÇADO; CHAPELARIA; PARTES DE VESTUÁRIO, CALÇADO E CHAPELARIA; VESTUÁRIO; ARTIGOS DE CHAPELARIA.

(591)
(540)

MAR D'SAL

(210) **759625** MNA
(220) 2026.01.01
(300)
(730) PT **TÂNIA ISABEL TEIXEIRA DE JESUS**

(511) 30 CONFEITARIA; DOCES ARTESANAIS.
(591)
(540)

CAJU'S - ARTE DOCE & NATURAL

(210) **759629** MNA
(220) 2026.01.02
(300)
(730) MZ **EDSON JOSE ANTONIO CARDOSO**
(511) 05 SUPLEMENTOS E PREPARAÇÕES DIETÉTICOS.
(591)
(540)

TENET NUTRITION

(210) **759631** MNA
(220) 2026.01.02
(300)
(730) PT **ADRIANO DINIZ BRAGA GONÇALVES DA CUNHA**
(511) 09 PODCASTS (FICHEIROS DE ÁUDIO); PODCASTS [FICHEIROS DE ÁUDIO] PARA DOWNLOAD.
16 ARTIGOS PUBLICITÁRIOS IMPRESSOS.
35 REALIZAÇÃO DE EVENTOS COMERCIAIS; SERVIÇOS DE MERCHANDISING.
41 FORMAÇÃO EMPRESARIAL; PRODUÇÃO DE PODCASTS.

(591)
(540)

THE BMAN

(210) **759632** MNA
(220) 2026.01.02
(300)
(730) PT **ANTÓNIO AUGUSTO FERNANDES MASSA**
(511) 41 PUBLICAÇÃO, RELATO E REDAÇÃO DE TEXTOS; SERVIÇOS DE EDUCAÇÃO, ENTRETENIMENTO E DESPORTO; SERVIÇOS DE RESERVA DE BILHETES PARA ATIVIDADES E EVENTOS EDUCATIVOS, DE ENTRETENIMENTO E DESPORTIVOS.
42 SERVIÇOS DE CIÊNCIA E TECNOLOGIA.
44 SERVIÇOS DE CUIDADOS DE SAÚDE PARA PESSOAS.

(591)
(540)

MEDMESH

(210) **759634** MNA
(220) 2026.01.02
(300)
(730) **PT LUÍS RICARDO SOARES MOISÃO**
(511) 35 APOIO NA GESTÃO DE NEGÓCIOS OU FUNÇÕES
COMERCIAIS DE UMA EMPRESA INDUSTRIAL OU
COMERCIAL.

(591)
(540)

RESTORA - CONSULTORIA E FORMAÇÃO F&B

(210) **759635** MNA
(220) 2026.01.02
(300)
(730) **PT LUÍS VASCO PICAÑO DA CUNHA**
(511) 33 BEBIDAS ALCOÓLICAS (EXCLUINDO CERVEJA);
BEBIDAS ALCOÓLICAS EXCETO CERVEJA.

(591)
(540)

AZORIS

(210) **759641** MNA
(220) 2026.01.02
(300)
(730) **PT ANITA MARIA PEDROSO NUNES
DAMAS MORA**
(511) 03 ARTIGOS DE HIGIENE PESSOAL; PRODUTOS DE
TOILETTE; SABONETES; CERAS PARA
MASSAGEM; ÓLEOS ESSENCIAIS PARA USO
COSMÉTICO.

(591)
(540)

AMAR A ARTE DE CUIDAR

(210) **759642** MNA
(220) 2026.01.02
(300)
(730) **PT LUIS MANUEL DIAS DE CARVALHO**
(511) 35 SERVIÇOS DE ASSISTÊNCIA, GESTÃO E
ADMINISTRAÇÃO DE NEGÓCIOS; SERVIÇOS DE
PUBLICIDADE, DE MARKETING E DE PROMOÇÃO;
SERVIÇOS DE PUBLICIDADE, DE MARKETING E
PROMOCIONAIS; SERVIÇOS DE PUBLICIDADE, DE
PROMOÇÃO E DE MARKETING.
43 SERVIÇOS DE FORNECIMENTO DE ALIMENTOS E
BEBIDAS; BARES; BARES (PUBS); BARES DE
VINHOS; CANTINAS/REFEITÓRIOS;
DISPONIBILIZAÇÃO DE ALIMENTOS E BEBIDAS EM
BISTRÔS; DISPONIBILIZAÇÃO DE ALIMENTOS E
BEBIDAS EM PASTELARIAS.

(591)
(540)

AZURÉ

(210) **759643** MNA
(220) 2026.01.02
(300)
(730) **PT CATARINA PEREIRA CALDAS
PENAGUIÃO SOARES**
(511) 14 ARTIGOS DE JOALHARIA; JOALHARIA; JÓIAS;
PRODUTOS DE JOALHARIA; PEDRAS PRECIOSAS;
METAIS PRECIOSOS; METAIS PRECIOSOS SEMI-
TRABALHADOS.

(591)
(540)

GEMA JEWELRY STUDIO

(210) **759644** MNA
(220) 2026.01.02
(300)
(730) **PT ALBERTO ANTÓNIO FERREIRA CRUZ**
(511) 30 CONFEITARIA; CONFEITARIA À BASE DE
AMÊNDOA; CONFEITARIA À BASE DE FRUTOS
SECOS; CONFEITARIA NÃO MEDICINAL;
CONFEITARIA NÃO MEDICINAL À BASE DE
AÇÚCAR.

(591)
(540)

PENICHEIROS

(210) **759646** MNA
(220) 2026.01.02
(300)
(730) **PT RENATA DO CARMO MADEIRA**
(511) 33 BEBIDAS ALCOÓLICAS EXCETO CERVEJA.
(591)
(540)

OS PRIMOS

(210) **759647** MNA
(220) 2026.01.02
(300)
(730) **PT MIGUEL ANTÓNIO PEIXOTO PARENTE**
(511) 41 PUBLICAÇÃO DE LIVROS; PUBLICAÇÃO E EDIÇÃO
DE LIVROS; EDIÇÃO DE TEXTOS ESCRITOS;
PUBLICAÇÃO DE LIVROS DE TEXTO; PUBLICAÇÃO
DE TEXTOS; PUBLICAÇÃO, RELATO E REDAÇÃO
DE TEXTOS; REDAÇÃO DE DISCURSOS POLÍTICOS;
SERVIÇOS DE JORNALISMO DE INVESTIGAÇÃO.

(591)
(540)

QUANDO O PRESIDENTE USOU A BOMBA ATÔMICA - HISTÓRIA DAS DISSOLUÇÕES DA ASSEMBLEIA DA REPÚBLICA

(210) **759649** MNA
(220) 2026.01.02
(300)
(730) PT MARIA JOÃO CRAVO PINHEIRO DOS SANTOS
(511) 09 SOFTWARE PARA COMUNICAÇÃO COM UTILIZADORES DE COMPUTADORES PORTÁTEIS.
35 DIFUSÃO DE PUBLICIDADE; DIVULGAÇÃO DE PUBLICIDADE.
38 SERVIÇOS DE COMUNICAÇÃO POR COMPUTADOR PARA TRANSMISSÃO DE INFORMAÇÃO.
41 SERVIÇOS DE REPORTAGENS DE INFORMAÇÃO.
(591)
(540)

ESTADO DA NAÇÃO

(210) **759650** MNA
(220) 2026.01.02
(300)
(730) PT JOSÉ ALBERTO OLIVEIRA GUEDES
(511) 30 GOMAS.
35 SERVIÇOS DE VENDA A RETALHO RELACIONADOS COM ALIMENTOS.
(591)
(540)

GUMI.PT

(210) **759653** MNA
(220) 2026.01.02
(300)
(730) PT NETO SERVIÇOS INTEGRADOS, SOCIEDADE UNIPessoal LIMITADA
(511) 42 DESIGN DE INTERIORES.
(591)
(540)

MODHAUS INTERIORS

(210) **759655** MNA
(220) 2026.01.02
(300)
(730) PT IOLANDA SIMÕES SOARES

(511) 05 SUPLEMENTOS ALIMENTARES; SUPLEMENTOS ALIMENTARES PARA USO MEDICINAL; AGENTES DE LIBERTAÇÃO SOB A FORMA DE PELÍCULAS SOLÚVEIS QUE FACILITAM A LIBERTAÇÃO DE SUPLEMENTOS NUTRICIONAIS; GOMAS DE VITAMINAS.

(591)

(540)

GOMAS PARA BEM-ESTAR DE ERVA DE SÃO JOÃO

(210) **759660** MNA
(220) 2026.01.03
(300)
(730) PT ANTÓNIO MANUEL DA NAVE QUINTINO
(511) 35 CONSULTORIA EMPRESARIAL.
41 FORMAÇÃO EMPRESARIAL.
(591)
(540)

QUALDEC

(210) **759661** MNA
(220) 2026.01.03
(300)
(730) PT VERA LÚCIA SANTOS SÁ RODRIGUES
(511) 40 COSTURA E CONFEÇÃO DE VESTUÁRIO; SERVIÇOS DE BORDADOS.
(591)
(540)

VELUSA

(210) **759665** MNA
(220) 2026.01.03
(300)
(730) BRJULIANO CEZAR BARROS BEZERRA
(511) 03 ARTIGOS DE HIGIENE PESSOAL.
04 LUBRIFICANTES E GORDURAS INDUSTRIAIS, CERAS E LÍQUIDOS.
05 PRODUTOS PARA DESODORIZAR E PURIFICAR O AR.
(591)
(540)

CANTO DA SEREIA

(210) **759666** MNA
(220) 2026.01.04
(300)
(730) PT JOANA ANDREIA PAIS DUQUE

(511) 25 CALÇADO; CHAPELARIA; PARTES DE VESTUÁRIO,
CALÇADO E CHAPELARIA; VESTUÁRIO; ARTIGOS
DE CHAPELARIA.

(591)

(540)

JEALOUS

(210) **759667** MNA

(220) 2026.01.04

(300)

(730) PT FRANCISCO JOSÉ PLÁCIDO OURIQUE

(511) 25 CAMISETAS.

(591)

(540)

SUBVERSO

(210) **759668** MNA

(220) 2026.01.04

(300)

(730) PT RAQUEL ALEXANDRA ASSUNÇÃO DO
ROSÁRIO SEIXAS

(511) 41 EDIÇÃO DE TEXTOS ESCRITOS; PUBLICAÇÃO DE
ARTIGOS CIENTÍFICOS; SERVIÇOS DE EDUCAÇÃO
E FORMAÇÃO.

(591)

(540)

ARQUIVO & PROVA

(210) **759669** MNA

(220) 2026.01.04

(300)

(730) PT MARTA MARQUES DA CRUZ

(511) 41 ENSINO DE ESTÉTICA; ENSINO [FORMAÇÃO].
44 SERVIÇOS DE ESTÉTICA; SERVIÇOS DE HIGIENE E
CUIDADOS DE BELEZA PARA PESSOAS.

(591)

(540)

OLHAR NATURAL

(210) **759670** MNA

(220) 2026.01.04

(300)

(730) PT HELDER FILIPE GONÇALVES DE
ARAÚJO E CASTRO

(511) 44 SERVIÇOS DE OCULista.

(591)

(540)

FORUM OPTICA

(210) **759676**

MNA

(220) 2026.01.04

(300)

(730) PT JOSE MANUEL DE ARAUJO AZEVEDO

(511) 31 FLORES.

(591)

(540)

FLOR D'AREIA

(210) **759687**

MNA

(220) 2026.01.04

(300)

(730) PT VIRGINIE VERLYNDES

(511) 41 ADMINISTRAÇÃO [ORGANIZAÇÃO] DE
ATIVIDADES CULTURAIS; ADMINISTRAÇÃO
[ORGANIZAÇÃO] DE SERVIÇOS DE
ENTRETENIMENTO; ADMINISTRAÇÃO
[ORGANIZAÇÃO] DE SERVIÇOS DE JOGO;
ACAMPAMENTOS RECREATIVOS.

(591)

(540)

URBAN ENIGMAS

(210) **759690**

MNA

(220) 2026.01.04

(300)

(730) PT MARCELO COELHO DEvesa

(511) 40 SERVIÇOS DE IMPRESSÃO EM 3D.

(591)

(540)

MD3D IMPRESSÕES 3D

(210) **759691**

MNA

(220) 2026.01.04

(300)

(730) PT RAFAEL FILIPE SIMÕES SERRA

(511) 21 CAIXAS DE AREIA PARA ANIMAIS DE ESTIMAÇÃO;
COMEDOUROS EM PLÁSTICO PARA ANIMAIS DE
ESTIMAÇÃO; DISPENSADORES DE ALIMENTO
PARA ANIMAIS DE ESTIMAÇÃO ATIVADOS PELOS
PRÓPRIOS; ESCOVAS PARA ANIMAIS DE
ESTIMAÇÃO; PENTES PARA ANIMAIS DE
ESTIMAÇÃO.

41 EDIÇÃO DE E-BOOKS (LIVROS ELETRÔNICOS);
SERVIÇOS DE REDAÇÃO DE BLOGUES; SERVIÇOS
DE PUBLICAÇÕES ON-LINE.

(591)

(540)

PETURA

(210) **759693** MNA
(220) 2026.01.04
(300)
(730) PT MARIA EMÍLIA SOUSA LUÍS
(511) 09 CONTEÚDOS GRAVADOS E DESCARREGÁVEIS.
35 SERVIÇOS DE PUBLICIDADE, DE MARKETING E DE
PROMOÇÃO.
41 CRIAÇÃO [ESCRITA] DE PODCASTS.

(591)

(540)

EKILIBRIOAOKM9

(210) **759697** MNA
(220) 2026.01.04
(300)
(730) PT ANGELO SANTOS
(511) 21 ARTIGOS EM PORCELANA.
(591)
(540)

ESCULPIRART

(210) **759700** MNA
(220) 2026.01.05
(300)
(730) PT HENRIQUE ROSA GOMES
(511) 43 SERVIÇOS DE FORNECIMENTO DE ALIMENTOS E
BEBIDAS.
(591)
(540)

FRÁGIL BURGER

(210) **759701** MNA
(220) 2026.01.05
(300)
(730) PT HENRIQUE GONÇALVES ROSA GOMES
(511) 41 SERVIÇOS DE RESERVA DE BILHETES PARA
ATIVIDADES E EVENTOS EDUCATIVOS, DE
ENTRETENIMENTO E DESPORTIVOS; SERVIÇOS DE
EDUCAÇÃO, ENTRETENIMENTO E DESPORTO;
PUBLICAÇÃO, RELATO E REDAÇÃO DE TEXTOS;
SERVIÇOS DE MUSEUS; EXPLORAÇÃO DE
MUSEUS; EXPOSIÇÕES EM MUSEUS; SERVIÇOS DE
MUSEU.
43 SERVIÇOS DE FORNECIMENTO DE ALIMENTOS E
BEBIDAS.
(591)

(540)

MUSEU DO PASTEL DE NATA

(210) **759708** MNA
(220) 2026.01.05
(300)
(730) PT SOFIA MONTEIRO
(511) 41 EDUCAÇÃO E FORMAÇÃO.
(591)
(540)

METODOLOGIA ÚNICA

(210) **759711** MNA
(220) 2026.01.05
(300)
(730) PT MARIA EDUARDA DE MADUREIRA
OSÓRIO BOTELHO FERNANDES
(511) 35 CONTABILIDADE; CONSULTADORIA FISCAL
[CONTABILIDADE]; ASSESSORIA FISCAL
(CONTABILIDADE); PLANEAMENTO FISCAL
[CONTABILIDADE]; ESCRITURAÇÃO DE
CONTABILIDADE; CONTABILIDADE,
ESCRITURAÇÃO COMERCIAL; CONSULTADORIA
EM CONTABILIDADE; CONTABILIDADE
INFORMATIZADA; PREPARAÇÃO DE
CONTABILIDADE INFORMATIZADA; SERVIÇOS DE
CONTABILIDADE INFORMATIZADA; PREPARAÇÃO
DE DECLARAÇÕES DE IMPOSTOS
INFORMATIZADAS [CONTABILIDADE]; SERVIÇOS
DE CONTABILIDADE E LANÇAMENTOS
CONTABILÍSTICOS; GESTÃO DA CONTABILIDADE
DE NEGÓCIOS; SERVIÇOS DE ASSESSORIA EM
CONTABILIDADE DE EMPRESAS; SERVIÇOS DE
CONTABILIDADE POR CONTA DE TERCEIROS;
SERVIÇOS DE ACONSELHAMENTO EM
DECLARAÇÕES FISCAIS [CONTABILIDADE];
SERVIÇOS DE CONSULTORIA E INFORMAÇÃO
RELACIONADOS COM CONTABILIDADE;
CONSULTORIA EM CONTABILIDADE RELATIVA À
PREPARAÇÃO DE PAGAMENTO DE IMPOSTOS;
CONSULTADORIA DE GESTÃO; SERVIÇOS DE
GESTÃO DE NEGÓCIOS E DE CONSULTADORIA;
ASSESSORIA DE GESTÃO DE EMPRESAS;
SERVIÇOS DE CONTABILIDADE RELATIVOS A
PLANEAMENTO FISCAL; PLANEAMENTO DE
GESTÃO DE EMPRESAS; PLANEAMENTO
RELACIONADO COM GESTÃO EMPRESARIAL,
NOMEADAMENTE PROCURA DE PARCEIROS PARA
FUSÕES E AQUISIÇÕES DE EMPRESAS, BEM COMO
PARA ESTABELECIMENTO DE EMPRESAS;
CONSULTORIA EM GESTÃO COMERCIAL;
ASSISTÊNCIA, SERVIÇOS DE ASSESSORIA E
CONSULTORIA EM GESTÃO COMERCIAL;
ASSISTÊNCIA E ACONSELHAMENTO EM RELAÇÃO
A GESTÃO EMPRESARIAL.
41 FORMAÇÃO PROFISSIONAL; AÇÕES DE
FORMAÇÃO; CURSOS DE FORMAÇÃO;
WORKSHOPS DE FORMAÇÃO; SERVIÇOS DE
FORMAÇÃO PROFISSIONAL; ORGANIZAÇÃO E
REALIZAÇÃO DE CURSOS DE FORMAÇÃO;
ORGANIZAÇÃO DE WORKSHOPS PROFISSIONAIS E
CURSOS DE FORMAÇÃO.

43 ALOJAMENTO TEMPORÁRIO; SERVIÇOS DE ALOJAMENTO TEMPORÁRIO; FORNECIMENTO DE ALOJAMENTO TEMPORÁRIO; SERVIÇOS DE HOSPITALIDADE [ALOJAMENTO]; SERVIÇOS DE ALOJAMENTO PARA TURISTAS; FORNECIMENTO DE ALOJAMENTO PARA FÉRIAS; ALUGUER DE ALOJAMENTO TEMPORÁRIO EM CASAS E APARTAMENTOS DE FÉRIAS.

(591)
(540)

NORDPEAK

(210) **759712** **MNA**
(220) 2026.01.05
(300)

(730) **PT EVA PATRÍCIA FONTE CRUZ**

(511) 14 BOLSAS PARA RELÓGIOS; BOLSAS DE ENROLAR PARA GUARDAR JOIAS; CAIXAS DE APRESENTAÇÃO PARA ARTIGOS DE RELOJOARIA; CAIXAS DE APRESENTAÇÃO PARA JOIAS; CAIXAS DE RELÓGIOS; CAIXAS DE JOIAS E CAIXAS DE RELÓGIOS; CAIXAS DE JOIAS; CAIXAS DE APRESENTAÇÃO PARA RELÓGIOS; CAIXAS DE APRESENTAÇÃO PARA JOALHARIA; ACESSÓRIOS PARA RELÓGIOS; ARTIGOS DE RELOJOARIA; BOLSAS PEQUENAS PARA RELÓGIOS; BRACELETES DE RELÓGIO EM MATÉRIAS SINTÉTICAS; BRACELETES DE RELÓGIO EM NYLON; BRACELETES DE RELÓGIO SEM SER EM COURO; ADEREÇOS [BIJUTARIA]; ADORNOS PARA AS ORELHAS SOB A FORMA DE JOALHARIA; ARTIGOS DECORATIVOS [BIJUTERIA OU JOALHARIA] PARA USO PESSOAL; AMULETOS DECORATIVOS PARA PORTA-CHAVES; CHAVEIROS (BERLOQUES OU PORTA-CHAVES); CHAVEIROS DE FANTASIA; CORRENTES PARA CHAVES COMO JOALHARIA [BERLOQUES E PORTA-CHAVES]; ARTIGOS DE JOALHARIA; INSTRUMENTOS CRONOMÉTRICOS; INSTRUMENTOS DE RELOJOARIA; JÓIAS; PRODUTOS DE JOALHARIA; BERLOQUES DE JOALHARIA EM METAIS PRECIOSOS OU REVESTIDOS.

(591)
(540)

FIUREL

(210) **759717** **MNA**
(220) 2026.01.05
(300)

(730) **PT GABRIELA DOS SANTOS ANTUNES**

(511) 45 SERVIÇOS JURÍDICOS; CONSULTADORIA JURÍDICA; SERVIÇOS DE APOIO JURÍDICO; SERVIÇOS DE SOLICITADOR; SERVIÇOS DE ADVOCACIA; SERVIÇOS DE ADVOCACIA (SERVIÇOS JURÍDICOS); ACONSELHAMENTO E REPRESENTAÇÃO JURÍDICA; ASSESSORIA EM MATÉRIA DE CONTENCIOSO; CONSULTORIA JURÍDICA EM MATÉRIA FISCAL; FORNECIMENTO DE INFORMAÇÕES JURÍDICAS; FORNECIMENTO DE INFORMAÇÕES EM MATÉRIA JURÍDICA; FORNECIMENTO DE INFORMAÇÕES RELACIONADAS COM ASSUNTOS JURÍDICOS; FORNECIMENTO DE INFORMAÇÕES SOBRE

SERVIÇOS JURÍDICOS ATRAVÉS DE UM SÍLIO WEB; GESTÃO DE COPYRIGHT; GESTÃO DE DIREITOS DE AUTOR; MEDIAÇÃO EM PROCESSOS JURÍDICOS; MEDIAÇÃO; PRESTAÇÃO DE INFORMAÇÕES RELACIONADAS COM SERVIÇOS JURÍDICOS; PRESTAÇÃO DE PARECERES JURÍDICOS; REALIZAÇÃO DE ESTUDOS DE VIABILIDADE JURÍDICA; REALIZAÇÃO DE PESQUISAS DE VERIFICAÇÃO PRÉVIA ("DUE DILIGENCE") (SERVIÇOS JURÍDICOS); SERVIÇOS DE ADVOCACIA LEGAL; SERVIÇOS DE ADVOGADOS DE BARRA DE TRIBUNAL; SERVIÇOS DE ARBITRAGEM, MEDIAÇÃO E RESOLUÇÃO DE CONFLITOS; SERVIÇOS DE ASSESSORIA JURÍDICA; SERVIÇOS DE CONSULTORIA JURÍDICA; SERVIÇOS DE INFORMAÇÃO RELACIONADOS COM ASSUNTOS JURÍDICOS; SERVIÇOS DE INFORMAÇÃO, ACONSELHAMENTO E CONSULTORIA EM QUESTÕES JURÍDICAS; SERVIÇOS DE INFORMAÇÕES JURÍDICAS; SERVIÇOS DE PERITOS; SERVIÇOS DE RESOLUÇÃO ALTERNATIVA DE CONFLITOS; SERVIÇOS DE RESOLUÇÃO ALTERNATIVA DE LITÍGIOS [SERVIÇOS JURÍDICOS]; SERVIÇOS DE RESOLUÇÃO DE CONFLITOS; SERVIÇOS PARA JURÍDICOS; TRESPASSE DE BENS IMÓVEIS; SERVIÇOS LEGAIS DE TRANSFERÊNCIA DE BENS IMÓVEIS.

(591)
(540)

GA JURIS

(210) **759718** **MNA**
(220) 2026.01.05
(300)

(730) **PT MARIANA LOBO DE AZEVEDO**

(511) 44 SERVIÇOS DE CUIDADOS DE SAÚDE PARA PESSOAS.

(591)
(540)

**MARÉ FISIOTERAPIA E
PILATES**

(210) **759725** **MNA**
(220) 2026.01.05
(300)

(730) **PT EUNICE MARIA BASTOS DOS REIS
BARATA**

(511) 05 SUPLEMENTOS NUTRICIONAIS.

(591)
(540)

NUTRAXIS

(210) **759728** **MNA**
(220) 2026.01.05
(300)

(730) **PT NUNO MIGUEL CARDOSO VAZ**

(511) 43 ALOJAMENTO TEMPORÁRIO; ALUGUER DE MÓVEIS, ROUPA DE CASA, CONJUNTOS DE MESA E EQUIPAMENTO PARA FORNECIMENTO DE ALIMENTOS E BEBIDAS; SERVIÇOS DE FORNECIMENTO DE ALIMENTOS E BEBIDAS; SERVIÇOS DE INFORMAÇÃO, ACONSELHAMENTO E RESERVA PARA O FORNECIMENTO DE ALIMENTOS E BEBIDAS; SERVIÇOS DE INFORMAÇÃO, ACONSELHAMENTO E RESERVA RELATIVOS A ALOJAMENTO TEMPORÁRIO; ALOJAMENTO TEMPORÁRIO PARA ANIMAIS; FORNECIMENTO DE ALOJAMENTO TEMPORÁRIO; FORNECIMENTO DE ALOJAMENTO TEMPORÁRIO PARA ESCRITÓRIOS; FORNECIMENTO DE ALOJAMENTOS TEMPORÁRIOS; SERVIÇOS DE ALOJAMENTO TEMPORÁRIO.

(591)
(540)

PASOLIS

(210) 759729 MNA
(220) 2026.01.05
(300)
(730) BR VANESSA DE SOUZA SANTANA
(511) 25 VESTUÁRIO; PARTES DE VESTUÁRIO, CALÇADO E CHAPELARIA.

(591)
(540)

ZÍPORA

(210) 759730 MNA
(220) 2026.01.05
(300)
(730) PT REGINA MARIA MARQUES
(511) 41 EDUCAÇÃO; ORGANIZAÇÃO E REALIZAÇÃO DE WORKSHOPS; CURSOS DE DESENVOLVIMENTO PESSOAL; COACHING [FORMAÇÃO].

(591)
(540)

MÉTODO DSF

(210) 759732 MNA
(220) 2026.01.05
(300)
(730) PT VANESSA FERREIRA
(511) 04 VELAS PERFUMADAS; CERAS VEGETAIS.

(591)
(540)

INSIGHT

(210) 759740 MNA
(220) 2026.01.05
(300)
(730) PT NUNO MIGUEL TEIXEIRA COELHO FERRAZ

(511) 03 PRODUTOS DE LIMPEZA.
37 SERVIÇOS DE LIMPEZA.

(591)
(540)

PREMIUM DETAILS - O. F.
AUTO & HOME

(210) 759748 MNA
(220) 2026.01.05
(300)
(730) PT JOÃO CARLOS OLIVEIRA SANTOS FÉLIX DA SILVA
(511) 36 MEDIAÇÃO IMOBILIÁRIA; SERVIÇOS FINANCEIROS PARA MEDIAÇÃO IMOBILIÁRIA.

(591)
(540)

ATELIER IMOBILIARIO

(210) 759753 MNA
(220) 2026.01.05
(300)
(730) PT ADEGA DA COSTA ATLÂNTICA, LDA
(511) 33 BEBIDAS ALCOÓLICAS, EXCETO CERVEJA; VINHO.

(591)
(540)

LA MER

(210) 759755 MNA
(220) 2026.01.02
(300)
(730) PT VITOR SERAFIM PEREIRA DE OLIVEIRA

(511) 42 SERVIÇOS DE TI (TECNOLOGIAS DE INFORMAÇÃO); SERVIÇOS DE CIÊNCIA E TECNOLOGIA; SERVIÇOS DE DESIGN; SERVIÇOS CIENTÍFICOS E TECNOLÓGICOS.
43 SERVIÇOS DE ALOJAMENTO TEMPORÁRIO; FORNECIMENTO DE ALOJAMENTO TEMPORÁRIO PARA ESCRITÓRIOS; FORNECIMENTO DE ALOJAMENTO TEMPORÁRIO; SERVIÇOS DE INFORMAÇÃO, ACONSELHAMENTO E RESERVA RELATIVOS A ALOJAMENTO TEMPORÁRIO; SERVIÇOS DE INFORMAÇÃO, ACONSELHAMENTO E RESERVA PARA O FORNECIMENTO DE ALIMENTOS E BEBIDAS; SERVIÇOS DE FORNECIMENTO DE ALIMENTOS E BEBIDAS; ALOJAMENTO TEMPORÁRIO; ALUGUER DE MÓVEIS, ROUPA DE CASA, CONJUNTOS DE MESA E

EQUIPAMENTO PARA FORNECIMENTO DE (540)
ALIMENTOS E BEBIDAS.

(591)
(540)

MYLA

(210) **759756** MNA
(220) 2026.01.02
(300)
(730) PT VITOR SERAFIM PEREIRA DE OLIVEIRA

(511) 35 SERVIÇOS DE ASSISTÊNCIA, GESTÃO E ADMINISTRAÇÃO DE NEGÓCIOS; SERVIÇOS DE PUBLICIDADE, DE MARKETING E DE PROMOÇÃO; SERVIÇOS DE PUBLICIDADE, DE PROMOÇÃO E DE MARKETING.
42 SERVIÇOS DE TI (TECNOLOGIAS DE INFORMAÇÃO); SERVIÇOS DE CIÊNCIA E TECNOLOGIA; SERVIÇOS DE DESIGN; SERVIÇOS CIENTÍFICOS E TECNOLÓGICOS.
43 ALOJAMENTO TEMPORÁRIO; SERVIÇOS DE FORNECIMENTO DE ALIMENTOS E BEBIDAS; SERVIÇOS DE INFORMAÇÃO, ACONSELHAMENTO E RESERVA PARA O FORNECIMENTO DE ALIMENTOS E BEBIDAS; SERVIÇOS DE INFORMAÇÃO, ACONSELHAMENTO E RESERVA RELATIVOS A ALOJAMENTO TEMPORÁRIO; FORNECIMENTO DE ALOJAMENTO TEMPORÁRIO; FORNECIMENTO DE ALOJAMENTO TEMPORÁRIO PARA ESCRITÓRIOS; FORNECIMENTO DE ALOJAMENTOS TEMPORÁRIOS; SERVIÇOS DE ALOJAMENTO TEMPORÁRIO.

(591)
(540)

AZORESHUB

(210) **759761** MNA
(220) 2026.01.04
(300)
(730) PT ISABEL MARIA SILVEIRA DE VASCONCELOS PEIXOTO

(511) 33 BEBIDAS ALCOÓLICAS (EXCLUINDO CERVEJA); BEBIDAS ALCOÓLICAS EXCETO CERVEJA; VINHOS; VINHO.

(591)
(540)

VINHOS NOYA

(210) **759762** MNA
(220) 2026.01.05
(300)
(730) PT MANUEL JORGE DE OLIVEIRA CAETANO

(511) 33 VINHO.
(591)

OBRA DO ACASO

(210) **759763** MNA
(220) 2026.01.05
(300)
(730) PT RAFAEL GONÇALVES DE LIMA
(511) 33 VINHO.
(591)
(540)

P QUINZE

(210) **759768** MNA
(220) 2026.01.05
(300)
(730) PT JOSÉ EDUARDO TENREIRO REVERENDO CONCEIÇÃO
(511) 29 AZEITE.
30 MEL.
(591)
(540)

PEREGRINUS

(210) **759771** MNA
(220) 2026.01.05
(300)
(730) PT ANA GONÇALVES
(511) 14 ARTIGOS DE BIJUTERIA SEMIPRECIOSOS; BRINCOS; COLARES [BIJUTARIA]; ANÉIS; PULSEIRAS.
18 BOLSAS; POCHETES.
(591)
(540)

ANOSKA

(210) **759778** MNA
(220) 2026.01.05
(300)
(730) PT SUSANA MENEZES DE VASCONCELOS BOAVIDA FORTE
(511) 35 SERVIÇOS DE PUBLICIDADE, DE MARKETING E DE PROMOÇÃO; SERVIÇOS DE PUBLICIDADE, DE MARKETING E PROMOCIONAIS; SERVIÇOS DE PUBLICIDADE, DE PROMOÇÃO E DE MARKETING; SERVIÇOS DE ASSISTÊNCIA, GESTÃO E ADMINISTRAÇÃO DE NEGÓCIOS.
41 PUBLICAÇÃO, RELATO E REDAÇÃO DE TEXTOS; SERVIÇOS DE EDUCAÇÃO, ENTRETENIMENTO E DESPORTO; SERVIÇOS DE RESERVA DE BILHETES

PARA ATIVIDADES E EVENTOS EDUCATIVOS, DE ENTRETENIMENTO E DESPORTIVOS; ORGANIZAÇÃO DE EVENTOS COM FINS CULTURAIS, RECREATIVOS E DESPORTIVOS.

(591)

(540)

HAIR SECRETS SUMMIT

(210) **759779**

MNA

(220) 2026.01.05

(300)

(730) **PT BERNARDETE SOARES**

(511) 31 CULTURAS AGRÍCOLAS E AQUICULTURAS, PRODUTOS HORTÍCOLAS E FLORESTAIS.

35 SERVIÇOS DE PUBLICIDADE, DE MARKETING E DE PROMOÇÃO; SERVIÇOS DE PUBLICIDADE, DE PROMOÇÃO E DE MARKETING; SERVIÇOS DE PUBLICIDADE, DE MARKETING E PROMOCIONAIS.

41 PUBLICAÇÃO, RELATO E REDAÇÃO DE TEXTOS; SERVIÇOS DE EDUCAÇÃO, ENTRETENIMENTO E DESPORTO; SERVIÇOS DE RESERVA DE BILHETES PARA ATIVIDADES E EVENTOS EDUCATIVOS, DE ENTRETENIMENTO E DESPORTIVOS.

(591)

(540)

PRIMAVERA BONSAI FEST

(210) **759791**

MNA

(220) 2026.01.06

(300)

(730) **BR ROMULO MATEUS MONTEIRO DOS SANTOS**

(511) 43 PIZZARIAS.

(591)

(540)

TAKE PIZZA

(210) **759793**

MNA

(220) 2026.01.06

(300)

(730) **BR ALESSANDRO PAULA DA SILVEIRA**

(511) 37 LIMPEZA DE CANOS DE ESGOTOS; MANUTENÇÃO E REPARAÇÃO DE ALGEROZES; INSTALAÇÃO DE ALGEROZES; REPARAÇÃO DE SANITAS COM AUTOCLISMO; LIMPEZA DE CHAMINÉS; CONSTRUÇÃO DE CHAMINÉS; REVESTIMENTO DE ESGOTOS; CONSTRUÇÃO DE SISTEMAS DE ESGOTOS; MANUTENÇÃO DE CANOS DE ESGOTOS; RENOVAÇÃO DE CANOS DE ESGOTOS; ASSISTÊNCIA A CANOS DE ESGOTOS; INSTALAÇÃO DE TUBOS DE ESGOTOS.

(591)

(540)

TALENTOS ESGOTO E DESENTUPIMENTO

(210) **759799**

MNA

(220) 2026.01.06

(300)

(730) **PT PEDRO FILIPE ARAÚJO MATOS**

(511) 35 SERVIÇOS DE ASSISTÊNCIA, GESTÃO E ADMINISTRAÇÃO DE NEGÓCIOS; ADMINISTRAÇÃO DE VENDAS.

(591)

(540)

CAIXA DIGITAL

(210) **759802**

MNA

(220) 2026.01.06

(300)

(730) **PT SARA CRISTINA ALVES MARQUES**

(511) 25 CALÇADO; CHAPELARIA; PARTES DE VESTUÁRIO, CALÇADO E CHAPELARIA; VESTUÁRIO; ARTIGOS DE CHAPELARIA.

(591)

(540)

PAÉRA STORE

(210) **759803**

MNA

(220) 2026.01.06

(300)

(730) **PT CARLOTA GOMES DOS SANTOS FOZ**

(511) 24 LENÇOS EM MATÉRIAS TÊXTEIS.

(591)

(540)

MANEKOTA

(210) **759816**

MNA

(220) 2026.01.06

(300)

(730) **PT RICARDO MOISÉS LOURENÇO MOREIRA**

(511) 25 ROUPA DE CRIANÇA.

(591)

(540)

BABIMAFI

(210) **759818** MNA
(220) 2026.01.06
(300)
(730) **PT ANA MONTEIRO LOBO**
(511) 41 SERVIÇOS DE EDUCAÇÃO, ENTRETENIMENTO E DESPORTO.
42 SERVIÇOS DE TI (TECNOLOGIAS DE INFORMAÇÃO).
(591)
(540)

GPL ESTÉTICA

(210) **759820** MNA
(220) 2026.01.06
(300)
(730) **PT SÉRGIO BRUNO ALVES NETO**
(511) 09 APLICAÇÕES DESCARREGÁVEIS DESTINADAS A DISPOSITIVOS MÓVEIS.
42 SOFTWARE COMO SERVIÇO [SAAS].
(591)
(540)

CONTASNAP

(210) **759831** MNA
(220) 2026.01.06
(300)
(730) **PT PATRICIA RODRIGUES GUERRA DE GOUVEIA**
(511) 05 SUPLEMENTOS ALIMENTARES.
44 SERVIÇOS DE CUIDADOS DE SAÚDE.
(591)
(540)

AGE-O-LOGY

(210) **759835** MNA
(220) 2026.01.06
(300)
(730) **BRADAME PROENÇA DE SOUZA**
(511) 29 CARNE, PRODUTOS DE CARNE E SUCEDÂNEOS DE CARNE; CARNE E PRODUTOS À BASE DE CARNE.
30 SANDUÍCHES DE CACHORRO-QUENTE.
43 PREPARAÇÃO DE ALIMENTOS E BEBIDAS; PREPARAÇÃO DE REFEIÇÕES; FORNECIMENTO DE ALIMENTOS E BEBIDAS EM CARRINHAS; FORNECIMENTO DE ALIMENTOS E BEBIDAS PARA CLIENTES DE RESTAURANTES.
(591)
(540)

O REI DO DOGÃO

(210) **759839** MNA
(220) 2026.01.06
(300)
(730) **PT CARLOS SANTOS DE CAMPOS IGREJAS DE BASTOS**
(511) 24 TOALHAS DE BANHO; TOALHAS DE PRAIA; TOALHAS EM MATÉRIAS TÊXTEIS; LENÇÓIS DE BANHO (TOALHAS); TOALHAS DE BANHO DE ENVOLVER; TOALHAS FEITAS DE MATÉRIAS TÊXTEIS.
(591)
(540)

TOALHA DE BANHO MASSAGISTA

(210) **759842** MNA
(220) 2026.01.06
(300)
(730) **PT FÁBIO JORGE MARTINS FERNANDES**
(511) 32 BEBIDAS SEM ÁLCOOL; CERVEJA E CERVEJA SEM ÁLCOOL; BEBIDAS (NÃO ALCOÓLICAS); BEBIDAS DESALCOOLIZADAS; PREPARAÇÕES NÃO ALCOÓLICAS PARA FAZER BEBIDAS.
33 BEBIDAS ALCOÓLICAS (EXCLUINDO CERVEJA); ESSÊNCIAS E EXTRATOS ALCOÓLICOS; BEBIDAS ALCOÓLICAS EXCETO CERVEJA; PREPARAÇÕES ALCOÓLICAS PARA FAZER BEBIDAS; PREPARAÇÕES PARA PRODUZIR BEBIDAS ALCOÓLICAS.
(591)
(540)

ENTRADA DE GAMA

Concessões

Processo	Data do registo	Data do despacho	Nome do 1º requerente/titular	País resid.	Classes (Nice)	Observações
746733	2026.01.08	2026.01.08	RUI LUIS FERREIRA DA COSTA	PT	29	RECUSA PARCIAL DO REGISTO: arts 232.º n.º 1 al. e); 229.º n.º 5 e 237.º do cpi recusa parcial do registo para os seguintes produtos da cl. 29 - (carne e produtos à base de carne, óleos e gorduras alimentares) e a totalidade da cl. 33.
748779	2026.01.08	2026.01.08	USAFALMA, UNIPessoal LDA	PT	43	
749812	2026.01.08	2026.01.08	YUME MAR LDA	PT	14 16 18 20 21 25 28 35	
750176	2026.01.08	2026.01.08	BERNARDO LOPES DE FREITAS MELICH CERVEIRA	PT	05	
						RECUSA PARCIAL DO REGISTO: recusa parcial do registo para todos os produtos e serviços assinalados nas classes 09ª, 25ª, 35ª e 41ª, nos termos dos arts. 232.º, n.º 1, al. b); arts. 229.º n.º 2 e n.º 5; 237.º do cpi 2018.
751727	2026.01.08	2026.01.08	TOMÁS GONÇALVES FERNANDES	PT	04 29 30 43	
752750	2026.01.08	2026.01.08	IPDT CONSULTING - INVESTIGAÇÃO, PLANEAMENTO E DESENVOLVIMENTO, LDA.	PT	35 41	
752805	2026.01.08	2026.01.08	FIDALFI STORE UNIPessoal LDA	PT	03	
752806	2026.01.08	2026.01.08	FRANCISCO ALMEIDA PEREIRA UNIPessoal LDA	PT	12 35	
752808	2026.01.08	2026.01.08	ARROBAS ENÉRGICAS, LDA.	PT	35 40	
752928	2026.01.08	2026.01.08	PUBLIDEIA - MARKETING E EVENTOS, LDA	PT	43	
752929	2026.01.08	2026.01.08	PINTO RIBEIRO & C.ª, LDA	PT	03 29 30 35 41 43	
752930	2026.01.08	2026.01.08	ADMILSON RAMOS FERNANDES	PT	29 30 31 32 33	
752931	2026.01.08	2026.01.08	ENRIQUE AMABLE CASTRO ABDALA	ES	37	
752962	2026.01.08	2026.01.08	J23M CAR ACADEMY, FORMAÇÃO E CONSULTORIA, LDA	PT	09 38 41 42	
752966	2026.01.08	2026.01.08	NOTABLE FAMOUS UNIPessoal LDA	PT	43	
752968	2026.01.08	2026.01.08	SIMÃO PEDRO NETO MATOS	PT	42	
752998	2026.01.08	2026.01.08	FERREIRA - CONSTRUÇÃO, S.A.	PT	36 37	
753003	2026.01.08	2026.01.08	MOVIMENTO E DESCOBERTA UNIPessoal LDA	PT	37 42	
753011	2026.01.08	2026.01.08	JOSÉ FRANCISCO DIAS PACHECO	PT	41	
753013	2026.01.08	2026.01.08	RESULTAVÉRTICE, UNIPessoal, LDA	PT	43	
753015	2026.01.08	2026.01.08	ENES, ALMEIDA CABRAL & ASSOCIADOS - SOCIEDADE DE ADVOGADOS, SP, RL	PT	45	
753025	2026.01.08	2026.01.08	MG CREDITO - INTERMEDIARIOS DE CRÉDITO LDA.	PT	36	

Processo	Data do registo	Data do despacho	Nome do 1º requerente/titular	País resid.	Classes (Nice)	Observações
753026	2026.01.08	2026.01.08	TZ SOLUTIONS, UNIPessoal, LDA	PT	16 24 40	
753072	2026.01.08	2026.01.08	LEOPOLDINA ESSANJO DE LEMOS	PT	05	
753073	2026.01.08	2026.01.08	CUNHO MAIÚSCULO LDA.	PT	06 19	
753082	2026.01.08	2026.01.08	OCTÁVIO FREITAS - UNIPessoal LDA	PT	33	
753096	2026.01.08	2026.01.08	THOMAS GORDON STANLEY	PT	41	
753098	2026.01.08	2026.01.08	FRANCISCO MANUEL FERREIRA MORAIS	PT	25	
753103	2026.01.08	2026.01.08	PEDRO MIGUEL TOMÁS PEDROSA	PT	20 35	
753108	2026.01.08	2026.01.08	LUÍS MIGUEL BARBOSA GONÇALVES	PT	25	
753128	2026.01.08	2026.01.08	CO&K, LDA	PT	33	
753130	2026.01.08	2026.01.08	RUI MIGUEL DE MELO GONÇALVES DA SILVA	PT	40	
753133	2026.01.08	2026.01.08	SARA FILIPA FERREIRA FERNANDES	PT	31 35 37 41 43 45	
753134	2026.01.08	2026.01.08	VIANATECE - ARTESANATO TECELAGEM, LDA.	PT	24 27	
753152	2026.01.08	2026.01.08	SOFIA URPINA APOLINÁRIO SÃO PAYO CARY	PT	29 30	
753158	2026.01.08	2026.01.08	SIBILA PERSICI	PT	41 44	
753189	2026.01.08	2026.01.08	LEANDRO DAVID CUNHA DE LIMA- UNIPessoal LIMITADA	PT	39	
753191	2026.01.08	2026.01.08	JOSÉ MIGUEL CAMPOS MONTEIRO BRAGA	PT	33	
753192	2026.01.08	2026.01.08	JOSÉ MIGUEL CAMPOS MONTEIRO BRAGA	PT	33	
753193	2026.01.08	2026.01.08	JOSÉ MIGUEL CAMPOS MONTEIRO BRAGA	PT	33	
753203	2026.01.08	2026.01.08	DONGGUAN SURE FUN CULTURAL AND CREATIVE CO., LTD	CN	28	
753221	2026.01.08	2026.01.08	JOÃO MANUEL DA SILVA OLIVEIRA FERREIRA	PT	36	
753222	2026.01.08	2026.01.08	PEDRO MIGUEL DA SILVA TEIXEIRA	PT	33	
753223	2026.01.08	2026.01.08	EDUARDA FILIPA REIS MARTINS	PT	35	
753224	2026.01.08	2026.01.08	VAH HOLDING S.A.	LU	36	
753225	2026.01.08	2026.01.08	A SALOINHA - PRODUTOS ALIMENTARES, LDA.	PT	29 35	
753226	2026.01.08	2026.01.08	DAMAS ELOQUENTES, LDA.	PT	35 36	
753227	2026.01.08	2026.01.08	IF ONLY TONIGHT WE COULD SLEEP, LDA	PT	33	
753228	2026.01.08	2026.01.08	ALVES GOMES & MEIRA LIMA LDA	PT	28	
753229	2026.01.08	2026.01.08	TÂNIA DANIELA PIRES OLIVEIRA	PT	20 21 24 27 35 42	
753230	2026.01.08	2026.01.08	ANDERSON LUIZ BARBOSA DE SOUZA	PT	35 41	
753231	2026.01.08	2026.01.08	FILIPPE DANIEL COELHO UNIP. LDA	PT	09 42	
753232	2026.01.08	2026.01.08	KEWVIN RENE TAVARES BAUER	PT	03 42 44	
753234	2026.01.08	2026.01.08	SAFE TRAVEL - ARTIGOS MÉDICOS DE PREVENÇÃO PARA VIAGEM, UNIPessoal, LDA.	PT	10	
753235	2026.01.08	2026.01.08	DIETMED - PRODUTOS DIETÉTICOS E MEDICINAIS, SA	PT	05	
753236	2026.01.08	2026.01.08	DIETMED - PRODUTOS DIETÉTICOS E MEDICINAIS, SA	PT	05	
753237	2026.01.08	2026.01.08	DIETMED - PRODUTOS DIETÉTICOS E MEDICINAIS, SA	PT	05	
753238	2026.01.08	2026.01.08	VITACEUTICS, LDA.	PT	05	
753239	2026.01.08	2026.01.08	ORDEM DOS CONTABILISTAS CERTIFICADOS	PT	09	
753240	2026.01.08	2026.01.08	MAURO ALEXANDRE DIAS ANDRADE	PT	37	
753245	2026.01.08	2026.01.08	PIÑA COLADA SEXY, UNIPessoal, LDA.	PT	30	

Processo	Data do registo	Data do despacho	Nome do 1º requerente/titular	País resid.	Classes (Nice)	Observações
753247	2026.01.08	2026.01.08	FELIPE MORAIS	PT	45	
753248	2026.01.08	2026.01.08	JOAO GONCALO BORDELAS SILVA PALHINHA	PT	29	
753249	2026.01.08	2026.01.08	CALEIBRACARA CALEIROS EM ALUMÍNIO LACADO, LDA	PT	06	
753261	2026.01.08	2026.01.08	CÉSAR DAVIDE ALVES TEIXEIRA	PT	30	
753271	2026.01.08	2026.01.08	RUI FILIPE DA SILVA PEREIRA DA TERRA	PT	39 43	
753272	2026.01.08	2026.01.08	CARLA ANDREIA PINTO SEGURO	PT	16 35	
753284	2026.01.08	2026.01.08	RAINING TALENTS LDA	PT	41	
753285	2026.01.08	2026.01.08	BRUNO FRANCISCO TERROSO GANDRA	PT	35 41	
753287	2026.01.08	2026.01.08	JORGE MIGUEL PINTO DA SILVA CORREIA	PT	36	
753292	2026.01.08	2026.01.08	NOTABLE FAMOUS UNIPessoal LDA	PT	43	
753298	2026.01.08	2026.01.08	NUTREVOLUTION HEALTH SOLUTION UNIPessoal LDA	PT	35	
753300	2026.01.08	2026.01.08	RENATA SOFIA FERREIRA DE SOUSA	PT	14 25 26	
753345	2026.01.08	2026.01.08	ANDREIA PAIS UNIPessoal, LDA	PT	41 45	
753346	2026.01.08	2026.01.08	MÓNICA ADELAIDA DE OLIVEIRA MARTINS	PT	14 35	
753347	2026.01.08	2026.01.08	RUI MANUEL PEREIRA PESSOA	PT	41	
753348	2026.01.08	2026.01.08	TRÁFEGO PRO, UNIPessoal LDA	PT	35 42	
753349	2026.01.08	2026.01.08	RICARDO MANUEL JÚDICE MARTINS	PT	25	
753351	2026.01.08	2026.01.08	CONFERE - SILVA & SABINO, LDA	PT	35	
753353	2026.01.08	2026.01.08	BELINDA MARQUES DA COSTA, UNIPessoal LDA.	PT	09 41 44	
753354	2026.01.08	2026.01.08	SARA PATRÍCIA TEIXEIRA CARVALHO	PT	44	
753355	2026.01.08	2026.01.08	ANALYTIC SIGNATURE UNIPessoal LDA	PT	35 36	
753357	2026.01.08	2026.01.08	ANA SOFIA BORGES CARNEIRO LOPES	PT	14 25	
753362	2026.01.08	2026.01.08	GODINHO & GUIOMAR SOCIEDADE AGRICOLA LDA	PT	29	
753364	2026.01.08	2026.01.08	HELEN APARECIDA ESTEVES	PT	30 43	
753365	2026.01.08	2026.01.08	DÁRIO ALEXANDRE QUINTINO DOS SANTOS	PT	36	
753366	2026.01.08	2026.01.08	DÁRIO ALEXANDRE QUINTINO DOS SANTOS	PT	36	
753368	2026.01.08	2026.01.08	DÁRIO ALEXANDRE QUINTINO DOS SANTOS	PT	36	
753369	2026.01.08	2026.01.08	PORTTABLE PRODUTOS ALIMENTARES, LDA.	PT	29	
753370	2026.01.08	2026.01.08	PORTTABLE PRODUTOS ALIMENTARES, LDA.	PT	29 30 33	
753371	2026.01.08	2026.01.08	IARA MARIA PIMENTEL DE MAGALHÃES	PT	21 41	
753372	2026.01.08	2026.01.08	GASTROINOX - IMPORTAÇÃO E REVENDA DE EQUIPAMENTOS HOTELEIROS, LDA	PT	11	
753373	2026.01.08	2026.01.08	TRANSOFFICE - CENTRO DE NEGÓCIOS DO PORTO, LDA	PT	35	
753374	2026.01.08	2026.01.08	LILIANA GUERREIRO GEADA	PT	41 44	
753375	2026.01.08	2026.01.08	JOSE ALBERTO TEIXEIRA CARVALHO DA FONSECA	PT	41	
753376	2026.01.08	2026.01.08	NAYARA IOTTI MENNICELLI	PT	25	
753378	2026.01.08	2026.01.08	NELSON ANDRÉ ROCHA GUIMARÃES	PT	07	
753379	2026.01.08	2026.01.08	CARLOS ALBERTO FONSECA ALVES	PT	35 41 42 44	
753380	2026.01.08	2026.01.08	ANA CAROLINA ATAÍDE DA COSTA	PT	44	
753382	2026.01.08	2026.01.08	MAU MARIA - DESIGN DE COMUNICAÇÃO, LDA.	PT	43	

Processo	Data do registo	Data do despacho	Nome do 1º requerente/titular	País resid.	Classes (Nice)	Observações
753384	2026.01.08	2026.01.08	NELSON MANUEL MARTINS	PT	25	
753385	2026.01.08	2026.01.08	CRISTIANA ALEXANDRA CAETANO FERREIRA	PT	41 42	
753386	2026.01.08	2026.01.08	SUSANA ALEXANDRA COSTA ALMEIDA	PT	44	
753390	2026.01.08	2026.01.08	INSTITUTO POLITÉCNICO DE LEIRIA	PT	41 42	
753391	2026.01.08	2026.01.08	INSTITUTO POLITÉCNICO DE LEIRIA	PT	41 42	
753392	2026.01.08	2026.01.08	INSTITUTO POLITÉCNICO DE LEIRIA	PT	41 42	
753393	2026.01.08	2026.01.08	INSTITUTO POLITÉCNICO DE LEIRIA	PT	41 42	
753394	2026.01.08	2026.01.08	SHENZHEN SUNLONG TECHNOLOGY CO., LTD.	CN	35	
753396	2026.01.08	2026.01.08	MEGLO - MÉDIA GLOBAL SGPS S.A.	PT	09 16 41	
753399	2026.01.08	2026.01.08	CÁTIA DANIELA JUNQUEIRA DE ALMEIDA	PT	44	
753400	2026.01.08	2026.01.08	WINE-TIME EUROPE LDA	PT	33	
753401	2026.01.08	2026.01.08	MARIO LEITE	PT	41	
753403	2026.01.08	2026.01.08	PEDRO MONTEIRO	PT	37	
753406	2026.01.08	2026.01.08	WILSON ANDRÉ GONÇALVES COSTA	PT	35	
753408	2026.01.08	2026.01.08	TRIBO ERRANTE, LDA	PT	43	
753410	2026.01.08	2026.01.08	GESFORTTRANS - CONSULTADORIA E CONTABILIDADE, LDA	PT	35	
753415	2026.01.08	2026.01.08	ANDRÉ TIAGO RODRIGUES, UNIPessoal LDA	PT	42	
753419	2026.01.08	2026.01.08	LUZION LDA	PT	35 37 39	
753423	2026.01.08	2026.01.08	MAFALDA FILIPA GRILO MAYER DE OLIVEIRA	PT	25	
753425	2026.01.08	2026.01.08	ACTIVMOM UNIPessoal LDA	PT	41	
753426	2026.01.08	2026.01.08	MARTA SOFIA DIAS FERREIRA	PT	03 05 35 41 44	
753427	2026.01.08	2026.01.08	RB ELEVATE AGENCY LDA	PT	35 42	
753429	2026.01.08	2026.01.08	MANUEL FERNANDO DE ANDRADE BORGES	PT	35	
753430	2026.01.08	2026.01.08	MÚSICA NO CORAÇÃO, SOCIEDADE PORTUGUESA DE ENTRETENIMENTO, SOCIEDADE UNIPessoal, LDA	PT	41	
753438	2026.01.08	2026.01.08	RODRIGO NOBRE FORTES DE SAMPAIO MAIA	PT	09 35 37	
753439	2026.01.08	2026.01.08	TUFF TRACKS - PREPARAÇÃO DE VEÍCULOS 4X4, UNIPessoal LDA	PT	37	
753444	2026.01.08	2026.01.08	SAMUEL LOPES BARTOLO	PT	30	
753446	2026.01.08	2026.01.08	TOWA PHARMACEUTICAL, S.A.	PT	05	
753447	2026.01.08	2026.01.08	IMPORFASE - FÁBRICA DE SISTEMAS DE ESCAPE LDA	PT	35	
753448	2026.01.08	2026.01.08	MATRIZELEVADA LDA	PT	35	
753450	2026.01.08	2026.01.08	CONSTÂNCIA MOUNTAIN RUNNERS MONTANHISMO & DESPORTO AVENTURA	PT	41	
753454	2026.01.08	2026.01.08	ANOUK CRISTINA FARIA DA COSTA	PT	18 25 35 41	
753455	2026.01.08	2026.01.08	FILIPPE ALEXANDRE ROCHA UNIPessoal, LDA	PT	36 37	
753456	2026.01.08	2026.01.08	PEDRO MIGUEL PEREIRA VINHAIS	PT	37	
753463	2026.01.08	2026.01.08	SUBWAY IP LLC	US	30	
753464	2026.01.08	2026.01.08	SUBWAY IP LLC	US	30	
753467	2026.01.08	2026.01.08	BESINS HEALTHCARE LUXEMBOURG S.A.R.L A COMPANY ORGANIZED UNDER THE LAWS OF GRAND DUCHY OF	LU	05	

Processo	Data do registo	Data do despacho	Nome do 1º requerente/titular	País resid.	Classes (Nice)	Observações
753473	2026.01.08	2026.01.08	LUXEMBOURG ROTA DO CUIDAR RC ACADEMIC, LDA	PT	42	
753474	2026.01.08	2026.01.08	BRUNA GOMES	PT	30	
753479	2026.01.08	2026.01.08	MARIA BEATRIZ BERNARDO FERREIRA DA COSTA	PT	35 38 41	
753487	2026.01.08	2026.01.08	A QUINTA DO LUGAR UNIPessoal LDA	PT	35	
753530	2026.01.08	2026.01.08	LUDOVIC GUENIN	PT	35 39	
753532	2026.01.08	2026.01.08	PEDRO MIGUEL JESUS ROLO	PT	16 35	
753533	2026.01.08	2026.01.08	IN MAR - IMPORTAÇÕES E EXPORTAÇÕES, LDA.	PT	07 11 20 28 37	
753534	2026.01.08	2026.01.08	MIGUEL PESSANHA FREITAS BRANCO PAIS	PT	28	
753535	2026.01.08	2026.01.08	MIGUEL ALEXANDRE REGO DIAS FERREIRA	PT	39 41	
753536	2026.01.08	2026.01.08	ANTÓNIO PEDRO MARTO UNI. LDA.	PT	42 43	
753537	2026.01.08	2026.01.08	FERNANDO SILVESTRE PEREIRA COSTA	PT	07	
753538	2026.01.08	2026.01.08	MARIA MOUTINHO FIGUEIREDO DA SILVA	PT	16 21 28	
753539	2026.01.08	2026.01.08	HELUEM, LDA	PT	06	
753540	2026.01.08	2026.01.08	DUARTE FERREIRA DA SILVA GOMES GALO	PT	21	
753541	2026.01.08	2026.01.08	PEDRO SÉRGIO DE SOUSA NUNES	PT	37	
753542	2026.01.08	2026.01.08	SÉRGIO NELSON BARROS FERREIRA	PT	39	
753543	2026.01.08	2026.01.08	JOSÉ ANTÓNIO MACHADO BRÂNTUAS	PT	36 37 42	
753552	2026.01.08	2026.01.08	VICTORIA RENÉ REBELO	PT	09 25 28 41	
753553	2026.01.08	2026.01.08	TIAGO GODINHO UNIPessoal, LDA	PT	16 35 40 42	
753562	2026.01.08	2026.01.08	JOÃO MANUEL SOARES RODRIGUES	PT	43	
753565	2026.01.08	2026.01.08	VEIGA & SEABRA, SA	PT	04 37	
753567	2026.01.08	2026.01.08	YARA BETTENCOURT UNIPessoal LDA	PT	25	
753590	2026.01.08	2026.01.08	A VIDA DE TI UNIPessoal LDA	PT	35 39	
753597	2026.01.08	2026.01.08	AFONSO MAGANETE & FILHA - CONSTRUÇÃO, COMERCIALIZAÇÃO E ADMNIST. DE IMÓVEIS, LDA	PT	33	
753618	2026.01.08	2026.01.08	ALBERTINO ALEXANDRE CARDOSO MOREIRA	PT	35	

Recusas

Processo	Data do pedido	Data da recusa	Nome do 1º requerente/titular	País resid.	Classes (Nice)	Observações
749709	2025.07.17	2026.01.08	MARIA SÓNIA COELHO RODRIGUES SOUTO DE CASTRO	PT	41 43	arts. 209.º, n.º 1, al. a); 231.º, n.º 1, al.b); 229.º, n.º 5 cpi 2018
749778	2025.07.19	2026.01.08	VANDA MARIA SILVESTRE FONTES	PT	20	arts. 232.º, n.º 1, al. b); 229.º n.º 5 do cpi 2018
750111	2025.07.23	2026.01.08	CLEANSOLVE, LIMPEZA E CONSERVAÇÃO, LDA	PT	37	arts. 232.º, n.º 1, al. b); 229.º n.º 5 do cpi 2018
750198	2025.07.26	2026.01.08	FISHIDEA UNIPessoal - LDA	PT	29	arts. 209.º, n.º 1, al. a); 231.º, n.º 1, al.b); 229.º, n.º 5 cpi 2018
750204	2025.07.26	2026.01.08	MATÉRIA LOUVÁVEL - UNIPessoal LDA	PT	35	arts. 209.º, n.º 1, al. a); 231.º, n.º 1, al.b); 229.º, n.º 5 cpi 2018
750209	2025.07.27	2026.01.08	KRYPTOPRAXIS, LDA	PT	04 09 37 40	arts. 209.º, n.º 1, al. a); 231.º, n.º 1, al.b); 229.º, n.º 5 cpi 2018
750216	2025.07.27	2026.01.08	SVETLANA GARCIA ALVAREZ	ES	33	arts. 209.º, n.º 1, al. a); 231.º, n.º 1, al.b); 229.º, n.º 5 cpi 2018
750347	2025.07.29	2026.01.08	TRACHENKO & MARTINS, LDA	PT	07	arts. 232.º, n.º 1, al. b); 229.º n.º 5 do cpi 2018
750362	2025.07.28	2026.01.08	JOSÉ PEDRO PEREIRA DA SILVA DE SOUSA MACHADO	PT	32 33 35	arts. 232.º, n.º 1, al. b); 229.º n.º 5 do cpi 2018
750467	2025.07.31	2026.01.08	AUTOMECÂNICA DA CONFRARIA, S.A.	PT	35 37	arts. 232.º, n.º 1, al. b); 229.º n.º 5 do cpi 2018
750468	2025.07.31	2026.01.08	AUTOMECÂNICA DA CONFRARIA, S.A.	PT	35 37	arts. 232.º, n.º 1, al. b); 229.º n.º 5 do cpi 2018
750469	2025.07.31	2026.01.08	AUTOMECÂNICA DA CONFRARIA, S.A.	PT	35 37	arts. 232.º, n.º 1, al. b); 229.º n.º 5 do cpi 2018
750470	2025.07.31	2026.01.08	AUTOMECÂNICA DA CONFRARIA, S.A.	PT	35 37	arts. 232.º, n.º 1, al. b); 229.º n.º 5 do cpi 2018
750473	2025.07.31	2026.01.08	AUTOMECÂNICA DA CONFRARIA, S.A.	PT	35 37	arts. 232.º, n.º 1, al. b); 229.º n.º 5 do cpi 2018
750601	2025.08.02	2026.01.08	RUI DANIEL LAVADINHO	PT	41	arts. 232.º, n.º 1, al. b); 229.º n.º 8 do cpi.
750616	2025.08.03	2026.01.08	NÓMADE PRIME, UNIPessoal LDA	PT	09 37	arts. 232.º, n.º 1, al. b); 229.º n.º 5 do cpi 2018
750699	2025.08.03	2026.01.08	RICARDO COIMBRA DOS SANTOS	PT	42	arts. 209.º n.º 1 al. a); 231.º n.º 1 al. b) e 229.º n.º 5 do cpi
750718	2025.08.04	2026.01.08	SILVERWINDS, UNIPessoal, LDA	PT	30	arts. 209.º n.º 1 al. c); 231.º n.º 1 al. c) e 229.º n.º 5 do cpi

Processo	Data do pedido	Data da recusa	Nome do 1º requerente/titular	País resid.	Classes (Nice)	Observações
750719	2025.08.04	2026.01.08	DANILO AUGUSTO DE SOUSA SILVA	PT	41	arts. 232.º n.º 1 al. b) e 229.º n.º 5 do cpi
750721	2025.08.04	2026.01.08	GRINUY ESCALDA	PT	25	arts. 232.º n.º 1 al. b) e 229.º n.º 5 do cpi
750772	2025.08.05	2026.01.08	JOÃO VITOR CORDEIRO FERREIRA	PT	37	arts. 232.º n.º 1 al. b) e 229.º n.º 5 do cpi
750788	2025.08.06	2026.01.08	CELIA DANIELA RODRIGUES ESTELLER	PT	30	arts. 232.º n.º 1 al. b) e 229.º n.º 5 do cpi
750794	2025.08.06	2026.01.08	EBRIMA MBYE	PT	41	arts. 232.º n.º 1 al. b) e 229.º n.º 5 do cpi

Renovações

N.ºs 233 492, 233 944, 235 341, 235 635, 307 027, 307 998, 308 864, 310 068, 312 174, 317 179, 377 497, 388 127, 388 145, 390 325, 392 439, 392 815, 393 006, 546 140, 547 343, 548 179, 549 863, 550 579, 552 403, 553 201, 554 006, 554 118, 554 146, 554 147, 554 148, 554 367, 554 665, 556 698, 557 572, 557 627, 557 628, 559 162, 559 549, 560 497, 561 464 e 561 940.

Outros Atos

744691. – POR TER SIDO REVOGADO AO ABRIGO DO ART. 22.º DO CPI, O DESPACHO DE RECUSA PUBLICADO NO BPI DE 12.08.2025, DEVE SER CONSIDERADO SEM EFEITO E O PROCESSO COLOCADO EM FASE DE EXAME FORMAL.

749168. – SUPRIMIDA A CLASSE 41.

752506. – SUPRIMIDA A CLASSE 30.

Requerimentos indeferidos

Processo	Número do documento	Data de apresentação	Data do despacho	Nome do titular	País resid.	Observações
750783	20075947 28	2026.01.02	2026.01.02	LUZFILI UNIPessoal LDA	PT	POR NÃO TEREM RESPONDIDO À NOTIFICAÇÃO.

REGISTO INTERNACIONAL DE MARCAS

Pedidos

De acordo com o artigo 244.º do Código da Propriedade Industrial, faz-se público que foram solicitados pedidos de proteção em Portugal para as marcas de registo internacional a seguir enumeradas, nos termos do Acordo de Madrid relativo ao Registo Internacional de Marcas e do Protocolo relativo a esse Acordo; da data de publicação do presente aviso começa a contar-se o prazo de dois meses para a apresentação de reclamações de quem se julgar prejudicado pela eventual concessão dos mesmos, conforme o artigo 17.º do referido Código.

Processo	Data do pedido	Nome do 1º requerente/titular	País resid.	Classes (Nice)	Observações
1865423-EI	2025.11.21	URGLOBAL, S.L.	ES	35 45	
1889941	2025.10.09	ADOLFO DOMÍNGUEZ, S.A.	ES	03	
1889943	2025.10.09	ADOLFO DOMÍNGUEZ, S.A.	ES	03	
1889951	2025.10.16	LEDGER	FR	09	
1889988	2025.06.12	GUANGDONG TAYO MOTORCYCLE TECHNOLOGY CO. LTD.	CN	12	
1890180	2025.08.06	EURO GAMES TECHNOLOGY LTD.	BG	09 28 41	
1890271	2025.10.09	SOCIETE COOPERATIVE GROUPEMENTS D'ACHATS DES CENTRES LECLERC	FR	30	
1890272	2025.10.09	SOCIETE COOPERATIVE GROUPEMENTS D'ACHATS DES CENTRES LECLERC	FR	29	
1890293	2025.10.29	XEROX CORPORATION	US	07	
1890444	2025.11.07	BREW CULTURE, LLC	US	32	
1890480	2025.09.24	JUMP ALGORITHMS, LLC	US	36 41	
1890921	2025.09.15	EGT DIGITAL LTD.	BG	09 28 41	
1890924	2025.09.15	EGT DIGITAL LTD.	BG	09 28 41	
1891051	2025.08.25	VAIM CO.,LTD.	KR	03 05 10 35	
1891517	2025.09.04	SHANDONG NEW CONTINENT TIRE CO., LTD.	CN	12	
1891535	2025.08.11	FUZHOU ZHIHU BRAND MANAGEMENT CO., LTD.	CN	05 16	
1891539	2025.08.11	FUZHOU ZHIHU BRAND MANAGEMENT CO., LTD.	CN	05 16	
1891543	2025.07.02	SHANDONG LINGLONG TYRE CO., LTD.	CN	12	
1891579	2025.11.02	GENESIS TEKNOLOJI VE BILISIM HIZMETLERI ANONIMSIRKETI	TR	36 42	
1891747	2025.09.12	STAMPERIA CARCANO GIUSEPPE S.P.A.	IT	06	
1891793	2025.07.25	PGYTECH CO., LTD.	CN	09 18 25	

Concessões

Processo	Data do registo	Data do despacho	Nome do 1º requerente/titular	País resid.	Classes (Nice)	Observações
1836186	2024.07.31	2026.01.08	POWERTICA ESTABLISHMENT	LI	04 09 11 16 18 19 20 21 24 25 35 36 37 39 40 41 42 45	
1837586	2024.10.24	2026.01.08	FUJIAN FUYU TECHNOLOGY CO., LTD.	CN	25	
1837594	2024.12.19	2026.01.08	DAVINDER SHABLA	DE	29 30 43	
1837610	2024.07.26	2026.01.08	GREEN ENERGY FLIES AG	CH	06 09 11 17 19 22 24 27 35 37 42	
1837786	2024.11.25	2026.01.08	EHOLDER AG	CH	35 38 41 45	
1837901	2024.11.20	2026.01.08	NINGBO RIAN VALVE COMPANY LIMITED	CN	06	
1863634	2025.04.15	2026.01.08	QUANZHOU NIKE NETWORK TECHNOLOGY CO., LTD.	CN	25	

Recusas

Processo	Data do pedido	Data da recusa	Nome do 1º requerente/titular	País resid.	Classes (Nice)	Observações
1828513	2024.06.07	2026.01.08	BESPARK BIO GMBH	AT	05 42	arts. 232.º n.º 1 al. b); 229.º, n.º 8 por remissão dos arts. 245.º e 246.º do cpi de 2018

REGISTO DE LOGÓTIPOS

Pedidos

De acordo com o artigo 286.º do Código da Propriedade Industrial, a seguir se publicam os pedidos de registo de logótipos; da data de publicação do presente aviso começa a contar-se o prazo de dois meses para a apresentação de reclamações de quem se julgar prejudicado pela eventual concessão dos mesmos, em conformidade com o artigo 17.º do mesmo Código.

(210) **58769** **LOG**
 (220) 2025.12.29
 (730) **PT ANA SIZALDA GONÇALVES OLIVEIRA OLIVEIRA**

(512) 86993 OUTRAS ATIVIDADES DE SAÚDE HUMANA, DIVERSAS, N.E.
 OUTRAS ATIVIDADES DE SAÚDE HUMANAS DIVERSAS NÃO ESPECIFICADAS

(591) AMARELO; DOURADO; CASTANHO; BRONZE
 (540)



(531) 2.3.3 ; 22.5.12 ; 22.5.14 ; 22.5.15 ; 29.1.7 ; 29.1.97

(210) **58771** **LOG**
 (220) 2025.12.29
 (730) **PT PICK YOUR CREDIT, LDA**

(512) 66190 OUTRAS ATIVIDADES AUXILIARES DE SERVIÇOS FINANCEIROS, EXCETO SEGUROS E FUNDOS DE PENSÕES

CONSULTORIA PARA NEGÓCIOS/GESTÃO; ATIVIDADES AUXILIARES DE SERVIÇOS FINANCEIROS; SERVIÇOS DE APOIO A EMPRESAS, NOMEADAMENTE, PRESTAÇÃO DE SERVIÇOS DE GESTÃO ESTRATÉGICA, OPERACIONAL, EXECUTIVA, COMERCIAL E ADMINISTRATIVA-FINANCEIRA; INTERMEDIÁRIO DE CRÉDITO VINCULADO; PDEADS; FORMAÇÃO; COMPRA E VENDA DE IMÓVEIS E REVENDA; ALOJAMENTO MOBILADO PARA TURISTAS; ARRENDAMENTO DE IMÓVEIS; CONSULTORIA E PRESTAÇÃO DE SERVIÇOS DE MARKETING, PUBLICIDADE, DESENVOLVIMENTO DE SOFTWARE, APOIO AO DESENVOLVIMENTO DE EMPRESAS.

(591) AMARELO; VERMELHO BORGONHA; VERMELHO.
 (540)



(531) 27.5.4 ; 27.5.10 ; 27.99.16 ; 29.1.1 ; 29.1.2

(210) **58773** **LOG**
 (220) 2026.01.01
 (730) **PT ANDRÉ FILIPE CORREIA QUEIJO**

(512) 69202 ATIVIDADES DE AUDITORIA E REVISÃO DE CONTAS

PRESTAÇÃO DE SERVIÇOS DE CONTABILIDADE, ASSESSORIA FISCAL, CONSULTORIA FINANCEIRA E EMPRESARIAL, INCLUINDO ELABORAÇÃO E ANÁLISE DE DEMONSTRAÇÕES FINANCEIRAS, PROCESSAMENTO DE ESCRITURAÇÃO CONTÁBIL, GESTÃO DE OBRIGAÇÕES FISCAIS E TRABALHISTAS, APOIO À ORGANIZAÇÃO ADMINISTRATIVA, ESTUDOS ECONÔMICOS, PLANEJAMENTO TRIBUTÁRIO, CONSULTORIA EM GESTÃO E EFICIÊNCIA OPERACIONAL, BEM COMO QUAISQUER ATIVIDADES CORRELATAS NO ÂMBITO DA CONTABILIDADE, FINANÇAS E GESTÃO EMPRESARIAL.

(591) AZUL; PRETO; BRANCO
 (540)



(531) 20.5.7 ; 29.1.4

(210) **58774** **LOG**
 (220) 2026.01.01
 (730) **PT LILIANA SOFIA ALVES RODRIGUES**

(512) 79110 ATIVIDADES DAS AGÊNCIAS DE VIAGENS EXERCÍCIO DA ATIVIDADE DE AGÊNCIA DE VIAGENS, INCLUINDO A ORGANIZAÇÃO, PROMOÇÃO, COMERCIALIZAÇÃO E VENDA DE SERVIÇOS E PACOTES TURÍSTICOS, NACIONAIS E

INTERNACIONAIS, BEM COMO A INTERMEDIÇÃO DE
SERVIÇOS TURÍSTICOS ASSOCIADOS.

(591)

(540)



(531) 2.9.4 ; 24.11.25

Renovações

N.ºs 36 337 e 37 334.

AGENTES OFICIAIS DE PROPRIEDADE INDUSTRIAL

(Os Agentes Oficiais da Propriedade Industrial, como tal reconhecidos pelo Instituto Nacional da Propriedade Industrial, podem promover actos e termos do processo sem necessidade de juntar procuração).

João Mascarenhas de Vasconcelos

- Cartório: Av. Duque D'Ávila, 32-1º – 1000-141 LISBOA
- Tel.: 21 3547763 – Fax: 21 3560486
- E-mail: geral@fdnovaes.com

João Pereira da Cruz

- Cartório: Rua Vitor Cordon, 10-A – 1249-103 LISBOA
- Tel.: 21 3475020 – Fax: 21 3421885 e 21 3424583
- E-mail: joaopacruz@jpcruz.pt
- Web: www.jpereiradacruz.pt

Vitor Hugo Ramalho da Costa França

- Cartório: Av. Duque D'Ávila, 32 - 1º – 1000-141 LISBOA
- Tel.: 21 3547574 – Fax: 21 3528473 e 21 35511 03
- E-mail: costa.franca@costafranca.pt

Jorge Afonso Cruz

- Cartório: Rua Vitor Cordon , 10-A – 1249-103 LISBOA
- Tel.: 21 3475020 – Fax: 21 3421885 e 21 3424583
- E-mail: jorgeacruz@jpcruz.pt
- Web: www.jpereiradacruz.pt

Marta Burnay da Costa Pessoa Bobone

- Cartório: Travessa do Jardim à Estrela, 28 – 1350-186 LISBOA
- E-mail: bobone@zonmail.pt

Maria Silvina Vieira Pereira Ferreira

- Cartório: Av. Casal Ribeiro, 50 - 3º, 1000-093 LISBOA
- Tel.: 21 3815050 – Fax: 21 3831150/21 381 33 93
- E-mail: sferreira@clarkemodet.com.pt

Maria Eugénia Martinez

- Cartório: Rua Vitor Cordon, 10-A – 1249-103 LISBOA
- Tel.: 21 3475020 – Fax: 21 3421885 e 21 3424583
- E-mail: info@jpcruz.pt
- Web: www.jpereiradacruz.pt

Maria do Rosário May Pereira da Cruz

- Cartório: Av. Duque d' Ávila, 66, 7º - 1050-083 LISBOA
- Tel.: 21 387 69 61 - Fax: 21 387 75 96
- E-mail: furtado@furtado.pt

Nuno Cruz

- Cartório: Rua Vitor Cordon , 10-A – 1249-103 LISBOA
- Tel.: 21 3475020 – Fax: 21 3421885 e 21 3424583
- E-mail: nunocruz@jpcruz.pt
- Web: www.jpereiradacruz.pt

Raquel da Costa França

- Cartório: Av. Duque D'Ávila, 32 – 1º – 1000-141 LISBOA
- Tel.: 21 3547574 – Fax: 21 3528473 e 21 3551103
- E-mail: costa.franca@netcabo.pt

António José Pissarra Dias Machado

- Cartório: Av. José Gomes Ferreira, 15 – 3ºL, 1495-139 ALGÉS
- Tel.: 21 3241530 – Fax: 21 3422446 e 21 3476656
- E-mail: marcpat@agcunhaferreira.pt
- Web: www.agcunhaferreira.pt

José Eduardo de Sampaio

- Cartório: Rua do Salitre, 195 – 1269-063 LISBOA
- Tel.: 21 3841300 – Fax: 21 3875775
- E-mail: jedc@jedc.pt
- Web: www.jedc.pt

João Carlos Sardiña de Barros

- Cartório: Rua Rodrigo da Fonseca, 72 – 3º Esq. - 1250-193 LISBOA
- Tel.: 213863466
- E-mail: gmr@magalhaes-adv.pt

Isabel Carvalho Franco

- Cartório: Rua do Salitre, 195 – 1269-063 LISBOA
- Tel.: 21 3841300 – Fax: 21 3875775
- E-mail: isabel.franco@jedc.pt
- Web: www.jedc.pt

Álvaro Albano Duarte Catana

- Cartório: Avenida Marquês de Tomar, 44 - 6º - 1069 - 229 LISBOA
- Tel.: 217 613 490 – Fax: 217 613 499
- E-mail: alvaro.duarte@aduarateassoc.com
- Web: www.aduarateassoc.com

José Eduardo Dinis de Carvalho

- Cartório: Rua do Salitre, 195 – 1269-063 LISBOA
- Tel.: 21 3841300 – Fax: 21 3875775
- E-mail: jedc@jedc.pt
- Web: www.jedc.pt

Fernando António Ferreira Magno

- Cartório: Av. José Gomes Ferreira, 15 – 3ºL, 1495-139 ALGÉS
- Tel.: 21 3241530 – Fax: 21 3422446 e 21 3476656
- E-mail: marcpat@agcunhaferreira.pt
- Web: www.agcunhaferreira.pt

António Côrte-Real

- Cartório: Av. 5 de Outubro, 16, 2º Esq. - 1050-056 LISBOA
- Tel.: 21 7801963
- E-mail: sgcr@sgcr.pt

José Luís Arnaut

- Cartório: Rua Castilho, 50, 1250-071 LISBOA
- Tel.: 21 0958100 – Fax: 21 0958155
- E-mail: jarnaut@rpa.pt

José Motta Veiga

- Cartório: Rua João Penha, 10 – 1250-131 LISBOA
- Tel.: 213841120 - Tlm: 919146060
- E-mail: mottaveiga@mail.telepac.pt | geral@mottaveiga.com
- Web: www.mottaveiga.com

Pedro da Silva Alves Moreira

- Cartório: Rua Tomás Ribeiro, nº 45 – 2º Andar, 1050-225 LISBOA
- Tel.: 210545500 – Fax: 21 3978754
- E-mail: pedro.moreira@rcf.pt
- Web: www.rcf.pt

João Luís Garcia

- Cartório: Av. 5 de Outubro, 16, 2º Esq. - 1050-056 LISBOA
- Tel.: 21 7801963
- E-mail: sgcr@sgcr.pt

Manuel António Durães da Conceição Rocha

- Cartório: Lagoas Park - Edifício 7, 1º Piso – 2740-244 PORTO SALVO
- Tel.: 21 1224726
- E-mail: info.portugal@herrero.pt

Gonçalo de Magalhães Moreira Rato

- Cartório: Rua Rodrigo da Fonseca, 72 – 3º Esq, 1250-193 LISBOA
- Tel.: 21 3875201 - Fax: 21 3875200
- E-mail: gmr@magalhaes-adv.pt

José Raúl de Magalhães Simões

- Cartório: Av. 5 de Outubro, 16, 2º Esq. - 1050-056 LISBOA
- Tel.: 21 7801963
- E-mail: sgcr@sgcr.pt

Maria das Dores Marques Banheiro Meira

- Cartórios: Rua Quirino da Fonseca, 29 – 5º Esq. – 1000-251 LISBOA e Av. Luísa Todi, 277, 2º, E-1 – 2900-452 SETÚBAL
- Tel.: 21 8436250 e 265 540240 – Fax: 21 8436251 e 265 540241
- E-mail: tecnimarca@gmail.com
- Web: www.tecnimarca.pt e www.tecnimarca.com

Martim Luís Gomes de Araújo de Arantes e Oliveira

- Cartório: Rua Tomás Ribeiro, nº 45 – 5º Esq., 1050-225 LISBOA
- Tel.: 21 3907373 – Fax: 21 3978754
- E-mail: rcf@rcf.pt

Dina Maria Martins Pereira Soares

- Cartório: Av. José Gomes Ferreira, 15 – 3ºL, 1495-139 ALGÉS
- Tel.: 21 3241530 – Fax: 21 3422446 e 21 3476656
- E-mail: marcpat@agcunhaferreira.pt
- Web: www.agcunhaferreira.pt

Carmen Cristina Martins Garcia de Pina Alcobia Galinha

- Cartório: Avenida Ressano Garcia nº 6 R/c. Esq. - 1070-237 LISBOA
- Tel.: +351 213 712 737 - Fax: +351 213 874 726
- E-mail: carmenpina@sapo.pt

Ana Maria Ferreira Pereira da Silva Veiga

- Cartório: Rua Ator Chaby Pinheiro, 5 A - 2795-060 LINDA A VELHA
- Tel.: 914930808
- E-mail: apsilvaveiga@netcabo.pt

Luís Silva Carvalho

- Cartório: Rua Vitor Cordon, 10-A, – 1249-103 LISBOA
- Tel.: 21 3475020 – Fax: 21 3421885 e 21 3424583
- E-mail: lsc@jpcruz.pt
- Web: www.jpereiradacruz.pt

Alberto Canelas

- Cartório: Rua Vitor Cordon , 10-A – 1249-103 LISBOA
- Tel.: 21 3475020 – Fax: 21 3421885 e 21 3424583
- E-mail: acanelas@jpcruz.pt
- Web: www.jpereiradacruz.pt

César Manuel de Bessa Monteiro

- Cartório: Av. Infante D. Henrique, 26 - 1149-096 LISBOA
- Tel.: 21 723 18 00 – Fax: 21 723 1899
- E-mail: bessa.monteiro@abreuadvogados.com
- Web: www.abreuadvogados.com

Paulo Alexandre Pinto Correia Rodrigues da Graça

- Cartório: Av. Almirante Reis, 104 - 5º – 1150-022 LISBOA
- Tel.: 21 8110051 – Fax: 21 8141605
- E-mail: paulo.graca-82931@advogados.oa.pt

Miguel Camargo de Sousa Eiró

- Cartório: Av. Fontes Pereira de Melo, 15 – 7º – 1050-115 LISBOA
- Tel.: 21 3160324 – Fax: 21 3150826
- E-mail: miguel.eiro@mail.telepac.pt

Elsa Maria Martins Barreiros Amaral Canhão

- Cartório: Rua Tomás Ribeiro, nº 45 – 2º Andar, 1050-225 LISBOA
- Tel.: 210545500 – Fax: 21 3978754
- E-mail: elsa.canhao@rcf.pt
- Web: www.rcf.pt

Joaquim Maria Calado Marques

- Cartório: Av. Álvares Cabral, 47 - R/C - 1250-015 LISBOA
- Tel.: 21 381 46 40 – Fax: 21 381 46 41
- E-mail: jcaladomarques@esc-advogados.pt

Ana Teresa Pulido

- Cartório: Al. D. Afonso Henriques, 72 - 6ºesq., 1000-125 LISBOA
- Tel.: 936792055
- E-mail: atp-67251@advo.oa.pt

Vera Araújo Arnaut

- Cartório: Av. Eng Duarte Pacheco, Torre 2, 9.º - Sala 3. – 1070 – 102 LISBOA
- Tel.: 21 384 01 97/8 – Fax: 21 384 01 99
- E-mail: vera.araujo@notarios.pt

Luísa Guerreiro

- Cartório: Rua Raul Proença, 3 - 2820-478 CHARNECA DA CAPARICA
- Tel.: 21 821 23 47
- E-mail: luisague@netcabo.pt
- Web: www.lguerreiro.com

Olga Maria Rocha da Cruz Landim

- Cartório: Av. Casal Ribeiro, 50 - 3.º, 1000-093 LISBOA
- Tel.: 21 3815050 e 21 3815054 – Fax: 21 3831150 e 21 3813393
- E-mail: info@clarkemodet.com.pt

Paulo Pelayo de Sousa

- Cartório: Rua de Sá da Bandeira, 706 – 2.º. Esq.º – 4000-432 PORTO
- Tel.: 22 2046120 – Fax: 22 2080728
- E-mail: geral@arlindodesousa.pt

Pedro Pelayo de Sousa

- Cartório: Rua de Sá da Bandeira, 706 – 2.º. Esq. – 4000-432 PORTO
- Tel.: 22 2046120 – Fax: 22 2080728
- E-mail: geral@arlindodesousa.pt
- Web: www.arlindodesousa.pt

Pedro Manuel Branco da Cruz

- Cartório: Av. Duque de Loulé, 1 – 7.º Esq. – 1050-085 LISBOA
- Tel.: 21 3535233 – Fax: 21 3535259
- E-mail: lex@cruzadvogados.com

Vítor Luís Ribeiro Cardoso

- Cartório: Rua Jaime Cortesão, nº 62 - 2910-538 SETÚBAL
- Tel.: 265 233 158 - TLM: 937250536 - Fax: 265 233 158
- E-mail: marcasedpatentes@ribeirocardoso.com

Abel Dário Pinto de Oliveira

- Cartório: Rua Nossa Senhora de Fátima, 419 - 3.º - Frente - 4050-428 PORTO
- Tel.: 22 600 80 94 e 22 016 02 04 – Fax: 22 600 80 95
- E-mail: geral@ampporto.com

Alexandra Costa Paixão

- Cartório: Av. António Augusto de Aguiar, nº 148, 4C e 5C - 1050-021 LISBOA
- Telemóvel: 919830742
- E-mail: fastfiling@fast-filing.com

Ana Bárbara Emauz de Melo Portugal de Sampaio

- Cartório: Rua do Salitre, 195 – 1269-063 LISBOA
- Tel.: 21 3841300 – Fax: 21 3875775
- E-mail: ana.sampaio@jedc.pt
- Web: www.jedc.pt

Ana Maria Gonçalves Fidalgo

- Cartório: Av. Casal Ribeiro, 50 - 3.º, 1000-093 LISBOA
- Tel.: 21 3815050 – Fax: 21 3831150
- E-mail: afidalgo@clarkemodet.com.pt

Anabela Teixeira de Carvalho

- Cartório: Edifício Net - Rua de Salazares, n.º 842 - 4149-002, PORTO
- Tel.: 220028916 - Fax: 225322066
- E-mail: anabela.carvalho@patents.pt
- Web: <http://patentree.eu/>

António Jorge Mateus Andrade

- Cartório: Av. Infante D. Henrique, 26 - 1149-096 LISBOA
- Tel.: 21 7231800 - Fax: 21 7231899
- E-mail: antonio.andrade@abreuadvogados.com
- Web: www.abreuadvogados.com

Bruno Braga da Cruz

- Cartório: Rua Castilho, 67, 1.º 1250-068 LISBOA
- Tel.: (+351) 213 849441 - Fax: (+351) 213 849449
- E-mail: brunobragadacruz-127791@adv.oa.pt
- Web: www.mrgl.pt

Carla Maria Santos Pinheiro

- Cartório: Prct. Dr. Raul Ramalhão, 203, 3.º Andar, Escr. 3.1, 4470-644 MAIA
- Tel.: 91 0052697
- E-mail: pinheirocarlams@gmail.com

Cláudia Pimenta Monteiro de Medina Barbosa Xara-Brasil Nogueira

- Cartório: Av. Maria Helena Vieira da Silva, 40, 1.º Dto.– 1750-184 LISBOA
- Tlm.: 96 297 25 10
- E-mail: cxarabrasil@gmail.com

Cristina Antónia de Almeida Carvalho

- Cartório: Av. 5 de Outubro, 16, 2.º Esq - 1050-056 LISBOA
- Tel.: 217 80 19 63
- E-mail: sgcr@sgcr.pt

Filipe Teixeira Baptista

- Cartório: Edifício Heron Castilho - Rua Braamcamp, 40 – 5 E - 1250-050 LISBOA
- Tel.: 211 914 169 - Fax: 211 914 166
- E-mail: filipe.baptista@bma.com.pt
- Web: www.bma.com.pt

Gonçalo Maria Cabral da Cunha Ferreira

- Cartório: Tv do Froes 10 A – 2000-145 SANTARÉM
- Tel.: 916093424
- E-mail: goncalo@cfadvogados.com

Gonçalo Santos da Cunha de Paiva e Sousa

- Cartório: Avenida António Augusto Aguiar 108, 4.º andar – 1150-019 LISBOA
- Tel.: 917 764 793
- E-mail: goncalo.sousa@gastao.com
- Web: goncalo.sousa@gastao.com

Inês de Carvalho Simões

- Cartório: Rua Vitor Cordon , 10-A – 1249-103 LISBOA
- Tel.: 21 3475020/30 – Fax: 21 3421885 e 21 3424583
- E-mail: inessimoes@jpcruz.pt
- Web: www.jpereiradacruz.pt

João M. Pimenta

- Cartório: Rua Vitor Cordon, 10-A – 1249-103 LISBOA
- Tel.: 21 3475020/30 – Fax: 21 3421885 e 21 3424583
- E-mail: joapimenta@jpcruz.pt
- Web: www.jpereiradacruz.pt

João Sardinha

- Cartório: Rua Vitor Cordon , 10-A – 1249-103 LISBOA
- Tel.: 21 3475020/30 – Fax: 21 3421885 e 21 3424583
- E-mail: joaosardinha@jpcruz.pt
- Web: www.jpereiradacruz.pt

João Paulo Sena Mioludo

- Cartório: Rua Tomás Ribeiro, n.º 45 - 2º Andar, 1050-225 LISBOA
- Tel.: 963075786
- E-mail: joao.mioludo@rcf.pt
- Web: www.rcf.pt

Luís Gonçalo Moura Cavaleiro de Ferreira

- Cartório: Av. Álvares Cabral, 47, 1º – 1250-015 LISBOA
- Tel.: 213 806 530 – Fax: 213 806 531
- E-mail: cavaleiro.ferreira@leonelalves.com

Marco Alexandre Gomes da Silva Pires de Sousa

- Cartório: Rua Quinta do Monte, 96 - 1º Dtº - 4805-151 CALDAS DAS TAIPAS
- Tel. 936954610 – Fax: 253471946
- E-mail: marcopires.sousa-9680p@adv.oa.pt

Maria do Carmo Fernandes

- Cartório: Rua Vitor Cordon, 10 A, 1º Andar - 1249-103 LISBOA
- Tel.: 213876961 – Tlm 965804956
- E-mail: maria.fernandes@furtado.pt

Maria Manuel Ramos Lucas

- Cartório: Praça de Portugal nº. 7C - 1ºD - 2910-640 SETÚBAL
- Tel.: 265 228685 – Fax: 265 228637
- E-mail: mmlucas@marquesmarcas.com

Maria Teresa Delgado

- Cartório: Lagoas Park - Edifício 7, 1º Piso – 2740-244 PORTO SALVO
- Tel.: 21 1224726
- E-mail: tdelgado@herrero.pt

Miguel Quintans

- Cartório: Rua Castilho, 50, 1250-071 LISBOA
- Tel.: 21 0958109 – Fax: 21 0958155
- E-mail: miguel.quintans@cmsportugal.com
- Web: www.cms.law/pt

Ricardo Souto Soares Henriques

- Cartório: Av. Infante D. Henrique, 26 – 1149-096 LISBOA
- Tel.: 21 7231800 – Fax: 21 7231899
- E-mail: ricardo.henriques@abreuadvogados.com
- Web: www.abreuadvogados.com

Teresa Colaço Dias

- Cartório: Rua Vítor Cordon, 10 A, 1º Andar, 1249-103 LISBOA
- Telef.: 351 21 387 69 61 - Fax: 351 21 387 75 96
- E-mail: teresa.dias@furtado.pt
- Web: www.furtado.pt

Teresa Maria Ferreira Pereira da Silva Garcia

- Cartório: R. Soldados da Índia, 72 – 1400-340 LISBOA
- Tel.: 21 3017086
- E-mail: garcia.teresa@netcabo.pt

Paulo Jorge Monteverde Plantier Saraiva Maia

- Cartório: Edifício Heron Castilho, Rua Braamcamp, 40 – 5E - 1250-050 LISBOA
- Tel.: 213 806 530 - Fax: 213 806 531
- E-mail: paulo.monteverde@bma.com.pt
- Web: www.bma.com.pt

Águeda Silva

- Cartório: Rua 4 de Outubro, 821 - 4810-485 GUIMARÃES
- E-mail: aguedasilva@gmail.com

Ana Bela Ferreira

- Cartório: Av. 5 de Outubro, 16, 2º Esq. - 1050-056 LISBOA
- Tel.: 217801963
- E-mail: sgcr@sgcr.pt
- Web: www.sgcr.pt

Margarida Martinho do Rosário

- Cartório: Av. António Augusto Aguiar 108, 4º - 1050-019 LISBOA
- Tel.: 218823990 – Fax: 218823997
- E-mail: margarida.rosario@gastao.com
- www.gastao.eu

Ana Rita Vilhena

- Cartório: Rua Vítor Cordon, 10-A – 1249-103 LISBOA
- Tel.: 21 3475020 – Fax: 21 3421885 e 21 3424583
- E-mail: anaritavilhena@jpcruz.pt
- Web: www.jpereiradacruz.pt

António Trigueiros de Aragão

- Cartório: : Rua Tomás Ribeiro, n.º 45 - 2º Andar, 1050-225 LISBOA
- Tel.: 210545500
- E-mail: ata@taglobal.pt
- Web: www.rcf.pt

Carmina Cardoso

- Cartório: Largo de São Carlos, 3 - 1200-410 LISBOA
- Tel.: 213583620 – Fax: 213159434
- E-mail: c.cardoso-183171@adv.oa.pt.

Elsa Maria Bruno Guilherme

- Cartório: Avenida da Liberdade, nº 258, 6º Andar - 1250-149 LISBOA
- Tel.: ++351 215 943 993
- E-mail: elsagui76@gmail.com

Filipe Pedro

- Cartório: Rua Varela Silva, 3 - 2º Dto. - 2730-233 BARCARENA
- E-mail: filipedro@netcabo.pt

Francisca Ferreira Pinto

- Cartório: Av. da República, 25 - 1º - 1050-186 LISBOA
- Tel.: 213821200 – Fax: 213877109
- E-mail: francisca.ferreira.pinto@garrigues.com / gcf@garrigues.com

Hugo Monteiro de Queirós

- Cartório: Av. Fontes Pereira de Melo, 43 - 1050-119 LISBOA
- Tel.: +351 213 197 311 – Tlm: +351 934 301 498
- E-mail: hugo.monteiroqueiros@plmj.pt
- Web: www.plmj.com

Isabel Bairrão

- Cartório: Rua Pedro Calmon, 7, 3.º Esquerdo, 1300-454 LISBOA
- Tel.: 926606856
- E-mail: ibairrao@gmail.com

Joana Mata

- Cartório: Avenida da Índia, n.º 10, Piso 0, 1349-066 LISBOA
- Tel.: 963996754
- E-mail: Joana.mata@pt.eylaw.com

João Jorge

- Cartório: Rua Tomás Ribeiro, nº 45 – 2º Andar, 1050-225 LISBOA
- Tel.: 210545500 – Fax: 213978754
- E-mail: joao.jorge@rcf.pt
- Web: www.rcf.pt

João Pedro Fazendeiro

- Cartório: Av. Conselheiro Fernando de Sousa, nº 19, 5º - 1070-072 LISBOA
- Tel.: 216083894
- E-mail: legal@protectidea.pt

Jorge Faustino

- Cartório: Rua Tomás Ribeiro, nº 45 – 2º Andar, 1050-225 LISBOA
- Tel.: 210545500 – Fax: 213978754
- E-mail: jorge.faustino@rcf.pt
- Web: www.rcf.pt

José de Novaes e Ataíde

- Cartório: Av. Duque D'Ávila, 32 - 1º - 1000-141 LISBOA
- Tel.: 213547763 – Fax: 213560486
- E-mail: geral@fdenovaes.com

Lídia Neves

- Cartório: Edifício Amoreiras Square, Rua Carlos Alberto da Mota Pinto, n.º 17, 2.º piso - 1070-313 LISBOA
- Tel.: 213192080
- E-mail: lneves@adcecija.pt

Lourenço de Sampaio

- Cartório: Rua do Salitre, 195 - 1269-063 LISBOA
- Tel.: 213841300 – Fax: 213875775
- E-mail: lourenco.sampaio@jedc.pt

Luís Humberto Ferreira

- Cartório: Edifício Net - Rua de Salazares, n.º 842 - 4149-002 PORTO
- Tel.: 220028916 - Fax: 225322066
- E-mail: luis.ferreira@patents.pt
- Web: <http://patentree.eu/>

Joana Fialho Pinto

- Cartório: Av. Fontes Pereira de Melo, 43, 1050-119 LISBOA
- E-mail: joana.fialhopinto@plmj.pt
- Web: www.plmj.com

Maria Cruz Garcia

- Cartório: Av. Casal Ribeiro, 50, 3º Andar – 1000-093 LISBOA
- Tel.: 91 145 26 59
- E-mail: inpi@clarkemodet.com.pt
- Web: www.clarkemodet.com

Mário Castro Marques

- Cartório: Rua António Cardoso, 235, 6º Dto Frt, 4150-081 PORTO
- Tel.: 91 9107557
- E-mail: mariocastromarques@gmail.com

Marisa Coimbra

- Cartório: Rua Dom Francisco Manuel de Melo 21, 1070-085 LISBOA
- Tel.: 21 313 2000 – Fax: 21 313 2001
- E-mail: marisa.coimbra@srslegal.pt
- Web: <https://www.srslegal.pt/pt/>

Nuno Lourenço

- Cartório: Lusoworld II A25. Rua Pé de Mouro 2710-144 SINTRA
- Tel.: 21 1395721 – Fax: 21 1946681
- E-mail: nuno.lourenco@today.patents.com
- Web: www.todaypatents.com

Rodolfo Condessa

- Cartório: Rua Cidade de Rabat, 31 - 8º Esq. - 1500-159 LISBOA
- Tel.: 966712005
- E-mail: rodolfo.condessa@gmail.com

Rui Duarte Catana

- Cartório: Av. Marquês de Tomar, 44 - 6º - 1069-229 LISBOA
- Tel.: 217613490 – Fax: 217613499
- E-mail: rui.catana@aduarateassoc.com
- Web: www.aduarateassoc.com

Rui Moreira de Resende

- Cartório: Rua Bernardo Lima, 3 - 1150-074 LISBOA
- Tel.: 213566400 – Fax: 213566488
- E-mail: ruiresende@rsa-advogados.pt

Sandra Martins Pinto

- Cartório: Praça Gen. Humberto Delgado 267, 3º Andar, Salas 1-2, 4000-288 PORTO
- E-mail: sandramartinspinto@gmail.com

Teresa Luísa Catarino Fernandes Gingeira Martins

- Cartório: Edifício Net - Rua de Salazares, n.º 842 - 4149-002, PORTO
- Tel.: 220028916
- E-mail: teresa.martins@patents.pt
- Web: www.patentree.eu

Vasco Stilwell d'Andrade

- Cartório: Rua Castilho, 165 - 1070-050 LISBOA
- Tel.: 213817400 – Fax: 213826629
- E-mail: vsandrade@mlgts.pt
- Web: www.mlgts.pt

Vera Correia Alves

- Cartório: Rua do Carmo, n.º 11, 2º, sala 11, 4700-309 BRAGA
- Tlm: 919285011
- E-mail: valves@sablegal.pt

Ana Sofia Dinis Chaves

- Cartório: Rua Luis Gonzaga, Edifício Phoenix Garden, 7º andar H, MACAU
- Tel.: 00853 66591201
- E-mail: chaves.anasofia@gmail.com

Ália Mohamade Amadá

- Cartório: Rua Visconde de Santarém, n.º 75B, 1000 - 286 LISBOA
- E-mail: info@amadalegal.com
- Web: www.amadalegal.com

Rita Milhões

- Cartório: Rua do Salitre, 195 - 1269-063 LISBOA
- Tel.: 351 213 841 300
- E-mail: jedc@jedc.pt

Daniel Reis Nobre

- Cartório: Alameda dos Oceanos, 41K-21, Parque das Nações – 1990-207 LISBOA
- Tel.: 213 150 970 - Fax: 213 531 352
- E-mail: portugal@inventacom
- Web: www.inventa.pt

Tiago Reis Nobre

- Cartório: Alameda dos Oceanos, 41K-21, Parque das Nações – 1990-207 LISBOA
- Tel.: 213 150 970 - Fax: 213 531 352
- E-mail: portugal@inventa.com
- Web: www.inventa.pt

David Cardoso

- Cartório: Avenida Defensores de Chaves, 36, 1.º Direito, 1000-119 LISBOA
- Tel.: 218758322 – Fax: 255134816
- E-mail: dc@legalwest.eu

Ágata Pinho

- Cartório: Av. Sidónio Pais, n.º 379, Piso 1, sala 1.14, Ed. HOECHST - 4100-486 BOAVISTA, PORTO
- Tel.: 220167495 – Fax: 226092487
- E-mail: agatapinho@jpcruz.pt
- Web: www.jpereiradacruz.pt

Ana Eugénio

- Cartório: Rua António Enes 18-3D - 1050-025 LISBOA
- E-mail: aeugenio.ana@gmail.com

Ana M. Sebastião

- Cartório: Rua Vitor Cordon , 10-A – 1249-103 LISBOA
- Tel.: 21 3475020/30 – Fax: 21 3421885 e 21 3424583
- E-mail: anamsebastiao@jpcruz.pt
- Web: www.jpereiradacruz.pt

Cátia Ribeiro

- Cartório: Praça de Portugal nº. 7C - 1ºD - 2910-640 SETÚBAL
- Tel.: 265 228 685 - Fax: 265 228 637
- E-mail: catia@marquesmarcas.com
- Web: www.marquesmarcas.com

Joana Dez-Réis Grilo

- Cartório: Rua de Campolide n.º 164 D, 1070-029 LISBOA
- Tel.: 934954388
- E-mail: joana.grilo@protectdata.pt

Luís Caixinhas

- Cartório: Alameda dos Oceanos, 41K-21, Parque das Nações - 1990-207 LISBOA
- Tel.: 213 150 970 - Fax: 213 531 352
- E-mail: portugal@inventa.com
- Web: www.inventa.pt

Ricardo Abrantes

- Cartório: Taguspark, Núcleo Central 383, 2740-122 OEIRAS
- Tel.: 211344001
- E-mail: ricardo.abrantes@patents.pt
- Web: www.patentree.eu

Patrícia Marques

- Cartório: Rua Santo António nº47B, 3ºQ - 2410-168 LEIRIA
- Tel.: 963169814
- E-mail: patriciamarqs@gmail.com

Márcia Martinho da Rosa

- Cartório: Campo Grande, 35 – 4º C, 1700-087 LISBOA
- Tel.: : +351 212 401 022
- E-mail: geral@mmr.pt
- Web: www.mmr.pt

Madalena Barradas

- Cartório: Avenida Casal Ribeiro, 50, 3º Dto, 1000-093 LISBOA
- Tel.: 21 3815050
- E-mail: mbarradas@clarkemodet.com

Luís Teixeira

- Cartório: Rua Públia Hortênsia de Castro, nº 1, 2º A - 1500-518 LISBOA
- E-mail: teixeira.luismanuel@gmail.com

Manuel Cunha Ferreira

- Cartório: Av. José Gomes Ferreira, 15 – 3ºL, 1495-139 ALGÉS
- Tel.: 213241530 - Fax: 213476656 / 213422446
- E-mail: manuel.cunhaferreira@agcunhaferreira.pt

Ana Fazendeiro

- Cartório: Av. das Forças Armadas, nº 125 - 12º - 1600-079 LISBOA
- Tel.: 217231800 - Fax: 217231899
- E-mail: ana.fazendeiro@abreuadvogados.com

Vítor Palmela Fidalgo

- Cartório: Alameda dos Oceanos, 41K-21, Parque das Nações – 1990-207 LISBOA
- Tel.: 213 150 970 - Fax: 213 531 352
- E-mail: vfidalgo@inventar.com
- Web: www.inventa.pt

Sérgio Coimbra Henriques

- Cartório: Av de Berna, 30 - 3º A, 1050-148 LISBOA
- Tel.: 211 64 99 99
- E-mail: sergiocoimbrahenriques@gmail.com

Filipa Lopes Galvão

- Cartório: Rua Professor Simões Raposo, nº 5, 4º B - 1600-660 LISBOA
- E-mail: flg@dcmlittler.com

Jorge Manuel Vaz Machado

- Cartório: Edifício Oceanus - Escrit. 1.9 - Av. da Boavista 3265, 4100-137 PORTO
- Tel.: 912325395
- E-mail: jmachado@inventar.com
- Web: www.inventa.com

Vera Albino

- Cartório: Alameda dos Oceanos, 41K-21, Parque das Nações – 1990-207 LISBOA
- Tel.: 213 150 970 - Fax: 213 531 352
- E-mail: portugal@inventar.com
- Web: www.inventa.pt

Maria João Pereira

- Cartório: Av. Doutor João Canavarro 305, 1º, sl 19, 4480-668 VILA DO CONDE
- Tel.: +351 252 611 927 / +351 91 019 87 35
- E-mail: mariabaltarpereira@gmail.com

Mário André Marques

- Cartório: Avenida Madame Curie, 27, 1A, 2720-111 AMADORA
- Tel.: +351 910842465
- E-mail: mario.marques@gmail.com

Isaura Monteiro

- Cartório: Avenida 25 de Abril, Urbanização Solar das Palmeiras, Bloco C4, 4ºD, 8100-506 LOULÉ
- Tel.: 914164499
- E-mail: isaura.monteiro@rcf.pt

Ana Rita Remígio

- Cartório: Edifício Net, Rua de Salazares 842 - 4149-002 PORTO
- Tel.: 225322064 - Fax: 225322066
- E-mail: ana.remigio@patents.pt
- Web: www.patents.pt

Daniela Dinis

- Cartório: Rua da Fé n.º 10 Casal do Rato 1675-313 PONTINHA
- Tel.: 961294016
- E-mail: danielamdinis-45642l@adv.oa.pt

Luís Pinto Monteiro

- Cartório: Av. da República, 25, 1º - 1050-186 LISBOA
- Tel.: 213821200 e 914898865
- E-mail: luis.pinto.monteiro@garrigues.com

Cláudia Freixinho Serrano

- Cartório: Rua Vitor Cordon , 10-A - 1249-103 LISBOA
- Tel.: 213475020 - Fax: 213421885
- E-mail: claudiaserrano@jpcruz.pt

David Marques

- Cartório: Avenida Cova dos Vidros, Lote 2570 - 2975-333 QUINTA DO CONDE
- E-mail: davidmtfmarques@gmail.com

Filipe Funenga

- Cartório: Postboks 9, 4068 STAVANGER NO / Rua Cidade de Ouro Preto n.º 12, Urbanização Vale da Rosa – 2910-834 SETÚBAL
- Tel.: (+47) 908 77 808
- E-mail: filipe.funenga@patent.no

Inês Monteiro Alves

- Cartório: Alameda dos Oceanos, 41K-21, Parque das Nações – 1990-207 LISBOA
- Tel.: 213150970 - Fax: 213531352
- E-mail: ialves@inventia.com

Mariana Bernardino Ferreira

- Cartório: Av. Álvares Cabral, 47 - 1.º - 1250-015 LISBOA
- Tel.: 213806530 - Fax: 213806531
- E-mail: mariana.ferreira@bma.com.pt
- Web: www.bma.pt

Patrícia Lima

- Cartório: Instituto Superior Técnico, Avenida Rovisco Pais - 1049-001 LISBOA
- E-mail: patriciamlima@hotmail.com

Rita Mendonça

- Cartório: Av. 5 de Outubro, 16, 2º Esq. - 1050-056 LISBOA
- Tel.: 217 801 963
- E-mail: sgcr@sgcr.pt
- Web: www.sgcr.pt

Rui do Nascimento Gomes

- Cartório: Rua Vitor Cordon, 10-A - 1249-103 LISBOA
- Tel.: 213475020 - Fax: 213421885
- E-mail: ruigomes@jpacruz.pt
- Web: www.jpereiradacruz.p

Vasco Rosa Dias

- Cartório: Est. Beira nº 176, 5º A - 3030-173 COIMBRA
- Tel.: 963312134
- E-mail: vasco.rosa.dias@gmail.com

Joana Piriquito Santos

- Cartório: Avenida da Liberdade, 212-S/L Esquerdo, Salas 1 e 2, 1250-147 LISBOA
- Tel.: 916225520
- E-mail: jps@nlp.legal

Sónia Mota Maia

- Cartório: Alameda da Quinta de Sto. António, nº 1 - Núcleo 1 - 2º E - 1600-675 LISBOA
- Tel.: 217160190 - Fax: 213244665
- E-mail: info@ip-smm.com

Pedro Bacelar

- Cartório: Estrada da Chainha, Lote 6, Nº163 R/C - 7005-198 ÉVORA
- Tel: 266040468 e 919654760 - Fax: 266040948
- E-mail: pedro.espanca@gmail.com

Miguel Antunes de Resende

- Cartório: Avenida de São Pedro nº 31 Monte Estoril - 2765-446 ESTORIL
- Tel: 910583778
- E-mail: miguelantunesderesende@gmail.com

Luís Sommer Ribeiro

- Cartório: Rua Artilharia Um, n.º 79, 3.º direito, 1250-038 LISBOA
- E-mail: geral@saveas.pt

João Pereira Cabral

- Cartório: Alameda dos Oceanos, 41, K21, Parque das Nações - 1990-207 LISBOA
- Tel: 213150970 - Fax: 213531352
- E-mail: jcabral@inventa.com
- Web: www.inventa.pt

João Francisco Sá

- Cartório: Rua Rangel de Quadros, nº 4 2º dt. - 3800-072 AVEIRO
- E-mail: Joaofrancis.sa@gmail.com

Sousa Ribeiro

- Cartório: Av. Álvares Cabral, nº 47, 1.º andar - 1250-015 LISBOA
- Tel: 213806530 - Fax: 213806531

Evangelino Marques Ribeiro

- Cartório: Praça de Portugal nº. 7C - 1ºD - 2910-640 SETÚBAL
- Tel: 265228685 e 932573091 - Fax: 265228637
- E-mail: marquesribeiro@marquesmarcas.com
- Web: www.marquesmarcas.com

Diogo Xavier Santos

- Cartório: Av. 5 de Outubro, 16, 2º Esq - 1050-056 LISBOA
- Tel: 217801963
- E-mail: sgcr@sgcr.pt

Saulo Chanoca

- Cartório: Rua Artilharia Um, nº 51, Páteo Bagatela, Edifício 1, 4º Andar - 1250-137 LISBOA
- Tel: 211554330 e 935274353
- E-mail: schanoca@bas.pt

Lígia Gata

- Cartório: Av. Dr. Mário Moutinho, Lt 1519, 7º Esq. - 1400-136 LISBOA
- Tel: 213011684
- E-mail: ligiagata007@gmail.com

Manuel Bastos Moniz Pereira

- Cartório: Av. António Augusto Aguiar 108, 4º, 1050-019 LISBOA
- Tel: 218823990 - Fax: 218823997
- E-mail: manuel.pereira@gastao.eu
- Web: www.gastao.eu

Ana Neves

- Cartório: Alameda dos Oceanos 41, K-21, Parque das Nações, 1990-207 LISBOA
- Tel: 213150970
- E-mail: aneves@inventa.com

Ana Isabel Plácido Martins

- Cartório: Pct. Infante D. Henrique, 38, 4 ET, 4400-257 VILA NOVA DE GAIA
- E-mail: anamartins.adv@outlook.com

André Sarmento

- Cartório: Rua Damião de Góis, nº 56, 4º Andar, apt. 43, 4050-221 PORTO
- Tel: 223 751 032
- E-mail: andrevsarmento@gmail.com

Carlos Miguel Vaz Serra

- Cartório: Edifício Lumnia, Rua da Centieira, nº 61 - 5B, 1800-056 LISBOA
- Tel: 917169727
- E-mail: carlos.miguel@ascenza.rovensa.com

Leila Teixeira

- Cartório: Avenida 24, 803 - 4500-201 ESPINHO
- Tel: 935254856
- E-mail: leilateixeiraa@gmail.com

Cristina de Castro

- Cartório: Rua António Sérgio, 49 - 3º Esq. - 6300-665 GUARDA
- Tel: 965028903
- E-mail: cristinacastro@ipg.pt

Mariana Belo de Oliveira

- Cartório: Rua Domingos Ferreira Pinto Basto, nº 45, 3830 -176 ÍLHAVO - AVEIRO
- Tel: 914913442
- E-mail: marianabelooliveira@gmail.com

Natacha Batista

- Cartório: Rua 9 de Março, nº 63, Cajados - 2965-505 ÁGUAS DE MOURA
- Tel: 916187637
- E-mail: anatachabatista@gmail.com

Raquel Antunes

- Cartório: Rua dos Ilhavs 29, 2825-339 COSTA DA CAPARICA
- Tel.: 913157271
- E-mail: rgaboleiroantunes@gmail.com

Sofia Rebelo Ladeira

- Cartório: Rua Ana de Castro Osório, nº 4 - 5º B- 1500-039 LISBOA
- Tel.: 969267585
- E-mail: ladeira.sofia@gmail.com

Adriana Esteves

- Cartório: Av. Casal Ribeiro, 50 - 3º andar – 1000-093 LISBOA
- Tel.: 213815050 – Fax: 212831150
- E-mail: aesteves@clarkemodet.com.pt

Cláudia Tomás Pedro

- Cartório: Avenida da República, n.º 25, 1.º – 1050-186 LISBOA
- Tel.: 213821200 Fax: 213821290 | Tlm: 966478360
- E-mail: claudia.tomas.pedro@garrigues.com

Diana Pereira

- Cartório: Alameda dos Oceanos, 41, K21, Parque das Nações – 1990-207 LISBOA
- Tel.: 213150970/1 – Fax: 213531352
- E-mail: dpereira@inventia.com

Inês Sequeira

- Cartório: Alameda dos Oceanos, 41, K21, Parque das Nações – 1990-207 LISBOA
- Tel.: 918860596
- E-mail: isequeira@inventa.com

Joel David Rodrigues

- Cartório: Rua Escola do Futebol, n.º 11, 1.º dto. – 8700-258 OLHÃO
- Tel.: 961 108 500
- E-mail: jdcruzrodrigues@gmail.com

Inês Guerra

- Cartório: Av. 5 de Outubro, 16, 2º Esq. - 1050-056 LISBOA
- Tel.: 217801963
- E-mail: sgcr@sgcr.pt
- Web: www.sgcr.pt

Luísa Azevedo Soares Rodrigues

- Cartório: Rua António da Silveira, 131– 2765-300 ESTORIL
- Tel.: 914431158
- E-mail: marialuisa.rodrigues@gmail.com

Miguel Bibe

- Cartório: Alameda dos Oceanos, 41, K21, Parque das Nações– 1990-207 LISBOA
- Tel.: 918759849
- E-mail: mbibe@inventa.com

Tiago Andrade

- Cartório: Rua Vitor Cordon, 10-A – 1200-442 LISBOA
- Tel.: 213475020
- E-mail: tiagoandrade@jpcruz.pt
- Web: www.jpereiradacruz.pt

Cláudia Alexandra Maia do Couto

- Cartório: Av. Casal Ribeiro, 50 - 3º andar - 1000-093 LISBOA
- Tel: 213 815 050
- E-mail: ccouto@clarkemodet.com

Cristina Maria Sanches Simões de Faria

- Cartório: Rua António Livramento, n.º3, -5ºC 1600-371 LISBOA
- Tel: 960290166
- E-mail: csdefaria@gmail.com

Diogo de Almeida Antunes

- Cartório: Alameda dos Oceanos 41 K 21-1991-207 LISBOA
- Tel. 21 3150970 – Tlm: 925835323
- E-mail: dantunes@inventa.com

Dulce Varandas Andrade

- Cartório: Rua da Vilarinha, n. 543, 4100-515 - PORTO
- Tel.: 962043227
- E-mail: dulce.varandas@gmail.com

Filipa João da Gama Franco Marques Pereira

- Cartório: Rua Victor Cordon, n.º 10 - A - 1249-103 LISBOA
- Tlm.: 910075582
- E-mail: filipapereira@jpcruz.pt

Inês Duarte Tavares

- Cartório: Av. Fontes Pereira de Melo, 42, 1050-119 LISBOA
- Tel.: (+351) 213 197 322 | (+351) 938 433 217
- E-mail: ines.duartetavares@plmj.pt
- Web: www.plmj.com

Joana Alves Coelho

- Cartório: Praça General Humberto Delgado, 267 - 3º salas 1 e 2 - 4000-288 PORTO
- Tel.: 222012603 - Fax: 222012605
- E-mail: jac@sgcr.pt
- Web: www.sgcr.pt

Miguel Filipe Duarte

- Cartório: Faculdade de Medicina da Universidade de LISBOA,
Avenida Professor Egas Moniz, 1649-028 LISBOA
- Tel.: (+351) 217 999 411 - ext: 47020
- E-mail: miguel.duarte@medicina.ulisboa.pt

Vera Lúcia Faria Viola Gonçalves

- Cartório: Rua Dr. Herminio Laborinho, nº 13 - 2500-214 CALDAS DA RAINHA
- Tel.: 914287287
- E-mail: vera.viola.goncalves@gmail.com

Diogo Frada Almeida

- Cartório: Rua Castilho n.º 165 - 1070-050 LISBOA
- Tel.: 213817400- Fax: 213826629
- E-mail: dfalmeida@mlgts.pt
- Web: www.mlgts.pt

Joana Eugénio

- Cartório: Av. Sidónio Pais 379, Ed. Hoechst, Sala 1.14 - 4100-468 PORTO
- Tel.: 220167495 / 917814970
- E-mail: joanaeugenio@jpcruz.pt

Júlia Alves Coutinho

- Cartório: Rua da Ilha Terceira, 1, 3º Direito, 1000-171 LISBOA
- E-mail: juliaalvescoutinho@gmail.com

Maria João Carapinha

- Cartório: Largo Samwell Dinis, n.º 3 - 2.º Dto.- 2820-491 ALMADA
- Tel.: 926224774
- E-mail: mariajoacarapinha@gmail.com

Miguel Maia

- Cartório: Edifício Net -Rua de Salazares, n.º 842 - 4149-002- PORTO
- Tel.: 220 028 916
- E-mail: miguel.maia@patents.pt
- Web: www.patentree.eu

Pedro Rebelo Tavares

- Cartório: Rua Nossa Senhora de Fátima, 177, Piso 7 - 4050-427 PORTO
- Tel.: 223715485 / 916589604 - Fax: 223723285
- E-mail: pedro.tavares@pra.pt

Sílvia Vieira

- Cartório: Edifício Net - Rua de Salazares, n.º 842 - 4149-002 PORTO
- Tel.: 220028916
- E-mail: silvia.vieira@patents.pt
- Web: www.patentree.eu

Vitor Sérgio Moreira

- Cartório: Alameda dos Oceanos, 41K, 21 - Parque das Nações - 1990-207 LISBOA
- Tel.: 213150970 - Fax: 213531352
- E-mail: vmoreira@inventia.com

Luisa Resende Castro

- Cartório: Av. Casal Ribeiro, 50 – 3ºandar- 1000-093 LISBOA
- Tel.: 213815050
- E-mail: luisarezendecastro@gmail.com

Marisol Cardoso

- Cartório: Alameda dos Oceanos 41 K-21 - 1990-207 LISBOA
- E-mail - mcardoso@inventia.com
- Tel.: 213150970

José Maria Lopes Pires Santos Quelhas

- Cartório: Av. Fontes Pereira de Melo, 43 - 1050-119 LISBOA
- E-mail: josemaria.quelhas@plmj.pt
- Tel.: 211592504

Francisco Branco Pardal

- Cartório: Av. EUA 61, 2 esq. 1700-165 LISBOA
- E-mail: franciscobpardal@gmail.com

Vasco Granate

- Cartório: Av.ª Fontes Pereira de Melo, 43, 1050-119 LISBOA
- E-mail: vasco.granate@plmj.pt
- Tel.: 213197303

Maria João Nunes

- Cartório: Rua Nova de Almada 29, 2640-411 – MAFRA
- E-mail: mariajoaodecamposnunes@gmail.com
- Tel.: 916219056

Beatriz Pereira da Cruz

- Cartório: Rua das Janelas Verdes. N.º 128 2º Andar, 1200-692 - LISBOA
- E-mail: beatrizpcruz@hotmail.com

Madalena Pacheco

- Cartório: Edifício Heron Castilho, R. Braamcamp 40 - 5º E, 1250-050 - LISBOA
- E-mail: madalena.pacheco@bma.pt
- Tel.: 213 806 530
- Web: www.bma.pt

António Aragão

- Cartório: Rua Tomás Ribeiro, n.º 45 – 2º Andar, 1050-225 LISBOA
- Tel.: 210545500
- E-mail: antonio.aragao@rcf.pt
- Web: www.rcf.pt

Andreia Pereira

- Cartório: Rua Tomás Ribeiro, n.º 45 – 2º Andar, 1050-225 - LISBOA
- E-mail: andreia.pereira@rcf.pt
- Tel.: 210545500 - Fax: 213978754
- Web: www.rcf.pt

Catarina Azevedo Fernandes

- Cartório: Av.ª General Humberto Delgado, 181, 4800-158 - GUIMARÃES
- E-mail: catarinaazevedo@gamalobomelo.com
- Tel.: 253421600

Diana Andrade Sands

- Cartório: Rua Vitorino Nemésio, 107 - Rés do Chão Direito - 4050-638 PORTO
- E-mail: diana.faustino.andrade@gmail.com
- Tel.: 925585334

Rui Manuel Silva

- Cartório: Praça Doutor Teixeira de Aragão 7, 3º Direito, 1500-251 LISBOA
- Tlm.: 914024203
- E-mail: ruimsilva3@gmail.com

Alexandra Oliveira

- Cartório: Rua Padre António Francisco Marques N.º1, 2º Dto, 1675-014 PONTINHA
- Tlm.: 913643170
- E-mail: alexandra.peresdeoliveira@gmail.com

Inês Falcão Rovisco

- Cartório: Av. António Augusto Aguiar 108, 4º, 1050-019 LISBOA
- Tel.: 218823990 – Tlm.: 939624767
- E-mail: ines.rovisco@gastao.com

Manuel Gil Fernandes

- Cartório: Rua Sousa Martins, 16, 1º A, 1050-218 LISBOA
- Tlm.: 919902476
- E-mail: manelmgil@gmail.com

Susana Couto Gonçalves

- Cartório: Casal Ribeiro, 50, 3º dto, 1000-091 LISBOA
- Tlm.: 917938762
- E-mail: sgoncalves@clarkemodet.com

João Carlos Assunção

- Cartório: Largo Jean Monnet, 1 - 2.º Piso, 1250-130 LISBOA
- Tel.: 210540860 - Tlm.: 962104158
- E-mail: jca@nlp.legal
- Web: www.nlp.legal

Elizabete Coutinho

- Cartório: Rua 1º de Maio, nº 8, Soutelo, 3850-587 Branca, ALBERGARIA-A-VELHA
- Tlm.: 913839747
- E-mail: elizabeteccoutinho@gmail.com

Antonieta Ribeiro

- Cartório: Instituto Superior Técnico – Avenida Rovisco Pais, 1049-001 LISBOA
- Tel.: 218417391
- E-mail: antonieta.ribeiro@tecnico.ulisboa.pt
- Web: <https://tecnico.ulisboa.pt/>

Carla Andrade Silva

- E-mail: carla.silva@playngo.com

PROCURADORES AUTORIZADOS

(Os Procuradores Autorizados são pessoas singulares que, não sendo Agentes Oficiais da Propriedade Industrial, podem praticar actos e termos do processo, juntando, para o efeito, procuração simples e com poderes especiais para cada processo)

Artur Almeida Pinto Furtado da Luz

- Cartório: Rua da Madalena, 214 – 4º – 1100-325 LISBOA
- Tel.: 21 8870657 – Fax: 21 8879714
- E-mail: abpatentiena@mail.telepac.pt

Carlos António dos Santos Rodrigues

- Cartório: Rua da Madalena, 214 – 4º – 1100-325 LISBOA
- Tel.: 21 8870657 – Fax: 21 8879714
- E-mail: abpatentiena@mail.telepac.pt

Ruy Pelayo de Sousa

- Cartório: Rua de Sá da Bandeira, 706 – 2º Esq. – 4000-432 PORTO
- Tel.: 22 2046120 – Fax: 22 2080728
- E-mail: geral@arlindodesousa.pt
- Web: www.arlindodesousa.pt

Carmen Ferreira Furtado da Luz de Oliveira e Silva

- Cartório: Rua Sousa Martins, N.º 10 - 7º – 1050-218 LISBOA
- Tel.: 21 3876961 – Fax: 21 3877596
- E-mail: furtado.marcas@netcabo.pt

Luís Reinaldo de Oliveira e Silva

- Cartório: Rua Maria Pia, 20 - 3º Dto. – 1350-208 LISBOA
- Tel.: 21 3951814 – Fax: 21 3951842
- E-mail: publimarca@iol.pt

Carlos Eugénio Reis Nobre

- Cartório: Alameda dos Oceanos, 41K-21, Parque das Nações – 1990-207 LISBOA
- Tel.: 213 150 970 - Fax: 213 531 352
- E-mail: portugal@inventia.com
- Web: www.inventia.pt

Maria Margarida Gomes Sanches Nunes

- Cartório: Av. António José Gomes, 60 - B - 1º E, Apartado 175 – 2801-902 ALMADA
- Tel.: 21 2744129 e 21 2768069 – Fax: 21 2740012
- E-mail: guimarque@guimarque.pt

José Roger Pimenta Rodrigues

- Cartório: Praça Francisco Sá Carneiro, 3 – 4º - Apartado 2874 – 1000-159 LISBOA CODEX
- Tel. 21 8461705 – Fax 21 8478686