

BOLETIM DA PROPRIEDADE INDUSTRIAL

Nº 2021/07/13 (135/2021) 13 de julho de 2021

Sumário

Aviso.....	3
Códigos	3
PATENTES DE INVENÇÃO	7
Concessões - FG4A.....	7
Patentes europeias vigentes em Portugal - FG4A.....	8
Caducidades por falta de pagamento de taxa - Patente europeia - MM4A	9
Caducidades por limite de vigência - MM3A	10
Caducidades por limite de vigência - Patente europeia - MM3A.....	11
Averbamentos - Patente europeia - PD1A, PD3A, PC1A, PC3A	12
CERTIFICADOS COMPLEMENTARES DE PROTECÇÃO	13
Pedidos e avisos de concessão.....	13
DESENHOS OU MODELOS	14
Pedidos - BB/CA1Y	14
Caducidades por falta de pagamento de taxa - MM4Y	16
Desistências - FA4Y	17
MODELOS INDUSTRIAIS	18
Caducidades por limite de vigência - MM3L.....	18
REGISTO NACIONAL DE MARCAS.....	19
Pedidos	19
Concessões	36
Recusas.....	39
Renovações	40
Caducidades por falta de pagamento de taxa	41
Averbamentos.....	46
Desistências.....	48
Outros Atos.....	49
Pedidos e Avisos de Deferimento de Revalidação.....	50
REGISTO INTERNACIONAL DE MARCAS	51
Concessões	51
Recusas.....	52
REGISTO DE NOMES DE ESTABELECIMENTO	53
Caducidades por falta de pagamento de taxa	53
REGISTO DE INSÍGNIAS DE ESTABELECIMENTO.....	54
Caducidades por falta de pagamento de taxa	54
REGISTO DE LOGÓTIPOS	55
Pedidos	55
Concessões	57
Recusas.....	58

Renovações	59
Caducidades por falta de pagamento de taxa	60
AGENTES OFICIAIS DE PROPRIEDADE INDUSTRIAL.....	62
PROCURADORES AUTORIZADOS	82

Aviso

À matéria publicada no presente Boletim são aplicáveis as disposições do Código da Propriedade Industrial.

Códigos

Códigos das rubricas (St. 17 OMPI)

Títulos de propriedade industrial:

- A — Patente de invenção.
- K — Modelo de utilidade.
- L — Modelo industrial.
- Q — Desenho industrial.
- Y — Desenho ou modelo.
- 1 — Pedido não examinado.
- 3 — Pedido examinado sem pesquisa.
- 4 — Pedido examinado com pesquisa.

Publicação:

BB — Publicação de pedidos e correspondente disponibilização dos documentos ao público, para consulta ou fornecimento de cópias, a pedido.

Oposição:

- CA — Fase de oposição.

Procedimento de concessão:

- FA — Desistências.
- FC — Recusas.
- FF — Concessão provisória.
- FG — Concessão; Registo; Estatuto legal; Licenças.
- GA — Transformação de pedido de título de propriedade industrial.
- PC — Transmissão.
- PD — Mudanças de identidade/sede.
- QB — Licenças concedidas e registadas.

Correções; outros:

- HK — Retificações.
- HZ — Requerimentos indeferidos.

Caducidade dos direitos de propriedade industrial:

- MA — Renúncias.
- MM — Caducidades.

Manutenção dos direitos de propriedade industrial:

- NF — Revalidações.

Outras decisões:

RL — Despachos proferidos por sentença alterando despacho anterior.

Lista dos Códigos INID — Identificação Numérica Internacional de Dados Bibliográficos (Normas St. 9, St. 60, St. 80 OMPI)

Patentes, Modelos de Utilidade, Certificados Complementares de Proteção, Desenhos ou Modelos:

- (11) Número de pedido.
- (19) Organismo emissor, país.
- (22) Data do pedido.
- (28) Número de objetos de um pedido múltiplo.
- (30) Data, país e número de prioridade.
- (43) Data de publicação de pedido não examinado.
- (44) Data de publicação de pedido examinado.
- (51) Classificação internacional:
A, U — Int. Cl. 7;
L, Q, Y — LOC (8).
- (54) Título em português.
- (55) Reprodução fotográfica do desenho ou modelo.
- (57) Resumo e desenho da invenção/descrição do desenho ou modelo.
- (71) Requerente, nacionalidade, profissão, morada.
- (72) Inventor(es)/autor(es).

Marcas, Nomes e Insígnias de Estabelecimento, Logótipos, Denominações de Origem e Indicações Geográficas, Recompensas:

- (210) Número de pedido.
- (220) Data do pedido.
- (300) Data, país e número de prioridade.
- (441) Data de publicação do pedido não examinado.
- (442) Data de publicação do pedido examinado.
- (511) Lista de produtos ou serviços segundo a Classificação Internacional de Nice [NCL (8)].
- (512) Classificação Nacional e/ou lista de produtos ou serviços.
- (531) Descrição dos elementos figurativos das marcas segundo a Classificação Internacional de Viena [CFE (5)].
- (540) Reprodução do sinal.
- (550) Indicação do tipo de marca
- (551) Indicação de que a marca é coletiva, de certificação ou de associação.
- (561) Transliteração da marca.
- (566) Tradução da marca ou das palavras nela contidas.
- (591) Informações de cores reivindicadas.
- (730) Nome do requerente, nacionalidade, profissão, morada.

Outros códigos

MNA — Marca nacional.
MCA — Marca Coletiva de Associação.
MCC — Marca Coletiva de Certificação.
NOM — Nome de estabelecimento.
INS — Insígnia de estabelecimento.
LOG — Logótipo.
DNO — Denominação de Origem Nacional.
DOI — Denominação de Origem Internacional.
IGR — Indicação Geográfica.
RCS — Recompensa.

**Lista alfabética dos códigos de países,
organizações intergovernamentais
e outras entidades
(Norma St. 3 OMPI)**

AD — Andorra.
AE — Emirados Árabes Unidos.
AF — Afeganistão.
AG — Antígua e Barbuda.
AI — Anguila.
AL — Albânia.
AM — Arménia.
AN — Antilhas Holandesas.
AO — Angola.
AP — ARIPO — Organização Regional Africana da Propriedade Industrial.
AR — Argentina.
AT — Áustria.
AU — Austrália.
AW — Aruba.
AZ — Azerbaijão.
BA — Bósnia-Herzegovina.
BB — Barbados.
BD — Bangladesh.
BE — Bélgica.
BF — Burquina Faso.
BG — Bulgária.
BH — Barém.
BI — Burundi.
BJ — Benin.
BM — Bermudas.
BN — Brunei Darussalam.
BO — Bolívia.
BOIP — *Office* da Propriedade Intelectual do Benelux.
BR — Brasil.
BS — Baamas.
BT — Butão.
BV — Ilha Bouvet.
BW — Botswana.
BY — Bielo-Rússia.
BZ — Belize.
CA — Canadá.
CD — República Democrática do Congo.
CF — República Centro-Africana.
CG — Congo.

CH — Suíça.
CI — Costa do Marfim.
CK — Ilhas Cook.
CL — Chile.
CM — Camarões.
CN — China.
CO — Colômbia.
CR — Costa Rica.
CU — Cuba.
CV — Cabo Verde.
CY — Chipre.
CZ — República Checa.
DE — Alemanha.
DJ — Djibuti.
DK — Dinamarca.
DM — Dominica.
DO — República Dominicana.
DZ — Argélia.
EA — EAPO — Organização Euro-Asiática de Patentes.
EC — Equador.
EE — Estónia.
EG — Egipto.
EH — Sara Ocidental.
EM — EUIPO — Instituto da Propriedade Intelectual da União Europeia.
EP — IEP — Instituto Europeu de Patentes.
ER — Eritreia.
ES — Espanha.
ET — Etiópia.
FI — Finlândia.
FJ — Fiji.
FK — Ilhas Malvinas.
FO — Ilhas Faroé.
FR — França.
GA — Gabão.
GB — Reino Unido.
GC — Instituto de Patentes do Conselho de Cooperação dos Estados Árabes do Golfo (GCC).
GD — Granada.
GE — Geórgia.
GG — Guernsey.
GH — Gana.
GI — Gibraltar.
GL — Gronelândia.
GM — Gâmbia.
GN — Guiné.
GQ — Guiné Equatorial.
GR — Grécia.
GS — Geórgia do Sul e as ilhas Sandwich do Sul.
GT — Guatemala.
GW — Guiné-Bissau.
GY — Guiana.
HK — Hong-Kong/China.
HN — Honduras.
HR — Croácia.
HT — Haiti.
HU — Hungria.
IB — Secretaria Internacional da Organização Mundial da Propriedade Intelectual (OMPI).
ID — Indonésia.
IE — Irlanda.

IL — Israel.	NZ — Nova Zelândia.
IM — Ilha de Man.	OA — OAPI — Organização Africana da Propriedade Intelectual.
IN — Índia.	OM — Omã.
IQ — Iraque.	PA — Panamá.
IR — República Islâmica do Irão.	PE — Peru.
IS — Islândia.	PG — Papua Nova Guiné.
IT — Itália.	PH — Filipinas.
JE — Jersey.	PK — Paquistão.
JM — Jamaica.	PL — Polónia.
JO — Jordânia.	PT — Portugal.
JP — Japão.	PW — Palau.
KE — Quênia.	PY — Paraguai.
KG — Quirguistão.	QA — Qatar.
KH — Camboja.	QZ — Instituto Comunitário de Variedades Vegetais (CPVO).
KI — Quiribáti.	RO — Roménia.
KM — Comores.	RS — Sérvia.
KN — S. Kitts e Nevis.	RU — Federação Russa.
KP — República Popular Democrática da Coreia.	RW — Ruanda.
KR — República da Coreia.	SA — Arábia Saudita.
KW — Koweit.	SB — Ilhas Salomão.
KY — Ilhas Caimão.	SC — Seychelles.
KZ — Cazaquistão.	SD — Sudão.
LA — República Popular Democrática do Laos.	SE — Suécia.
LB — Líbano.	SG — Singapura.
LC — Santa Lúcia.	SH — Santa Helena.
LI — Listenstaina.	SI — Eslovénia.
LK — Sri Lanka.	SK — Eslováquia.
LR — Libéria.	SL — Serra Leoa.
LS — Lesoto.	SM — São Marinho.
LT — Lituânia.	SN — Senegal.
LU — Luxemburgo.	SO — Somália.
LV — Letónia.	SR — Suriname.
LY — Líbia.	ST — São Tomé e Príncipe.
MA — Marrocos.	SV — El Salvador.
MC — Mónaco.	SY — República Árabe da Síria.
MD — República da Moldávia.	SZ — Suazilândia.
ME — Montenegro.	TC — Ilhas Turcas e Caicos.
MG — Madagáscar.	TD — Chade.
MK — Ex-República Jugoslava da Macedónia.	TG — Togo.
ML — Mali.	TH — Tailândia.
MM — Myanmar (Birmânia).	TJ — Tajiquistão.
MN — Mongólia.	TL — Timor-Leste.
MO — Macau.	TM — Turquemenistão.
MP — Ilhas Marianas do Norte.	TN — Tunísia.
MR — Mauritânia.	TO — Tonga.
MS — Montserrat.	TR — Turquia.
MT — Malta.	TT — Trinidad e Tobago.
MU — Maurícias.	TV — Tuvalu.
MV — Ilhas Maldivas.	TW — Taiwan/China.
MW — Malavi.	TZ — República Unida da Tanzânia.
MX — México.	UA — Ucrânia.
MY — Malásia.	UG — Uganda.
MZ — Moçambique.	US — Estados Unidos da América.
NA — Namíbia.	UY — Uruguai.
NE — Níger.	UZ — Uzbequistão.
NG — Nigéria.	VA — Vaticano.
NI — Nicarágua.	VC — São Vicente e Granadinas.
NL — Holanda.	VE — Venezuela.
NO — Noruega.	VG — Ilhas Virgens (GB).
NP — Nepal.	VN — Vietname.
NPI — Instituto Nórdico de Patentes.	
NR — Nauru.	

VU — Vanuatu.
WO — OMPI — Organização Mundial da
Propriedade Intelectual.
WS — Samoa.
YE — Iémen.
YU — Jugoslávia. (1)
ZA — África do Sul.
ZM — Zâmbia.
ZW — Zimbabwe.

(1) O código YU foi retirado da lista, em Novembro de 2006. Até essa data identifica a ex-Jugoslávia, a Sérvia e o Montenegro.

PATENTES DE INVENÇÃO

Concessões - FG4A

Processo	Início de vigência	Data do despacho	Nome do 1º requerente/titular	País resid.	Classificação principal	Observações
<u>108073</u>	2014.12.01	2021.07.08	UNIVERSIDADE DE AVEIRO	PT	B64G 99/00 (2009.01)	nos termos do art. 72.º n.º 1 do cpi, informa-se que o pedido sofreu alterações durante a fase de exame.

Patentes europeias vigentes em Portugal - FG4A

Processo	Início de vigência	Data do despacho	Nome do 1º requerente/titular	País resid.	Classificação principal	Observações
1469833	2003.01.20	2021.07.06	BEND RESEARCH, INC.	US	A61K 9/16 (2006.01)	ART. 84º DO C.P.I.:
2839450	2013.04.18	2021.07.06	WORLD GOLF SYSTEMS LIMITED	GB	G09B 19/00 (2015.01)	ART. 84º DO C.P.I.:
2861136	2012.10.22	2021.07.06	THE GENERAL HOSPITAL CORPORATION	US	A61B 5/55 (2015.01)	ART. 84º DO C.P.I.:
3030520	2014.08.04	2021.07.06	ARKEMA FRANCE	FR	C01B 39/02 (2016.01)	ART. 84º DO C.P.I.:
3129470	2015.04.07	2021.07.06	THE TRUSTEES OF THE UNIVERSITY OF PENNSYLVANIA	US	C12N 5/783 (2017.01)	ART. 84º DO C.P.I.:
3303854	2016.06.03	2021.07.07	GRAYS CLIP LIMITED	GB	F16B 15/08 (2017.01)	ART. 84º DO C.P.I.:
3326795	2017.08.30	2021.07.06	HOMAG AUTOMATION GMBH	DE	B31B 50/42 (2018.01)	ART. 84º DO C.P.I.:
3352584	2016.09.20	2021.07.07	TRILINK BIOTECHNOLOGIES, LLC	US	A23L 33/13 (2018.01)	ART. 84º DO C.P.I.:
3380081	2015.11.23	2021.07.05	APIVITA S.A.	GR	A61K 9/127 (2021.01)	ART. 84º DO C.P.I.:
3433097	2017.03.24	2021.07.06	METSÄLIITTO OSUUSKUNTA	FI	B32B 7/12 (2019.01)	ART. 84º DO C.P.I.:
3455239	2017.05.12	2021.07.07	FLASH THERAPEUTICS	FR	C07K 14/08 (2019.01)	ART. 84º DO C.P.I.:
3456330	2015.10.07	2021.07.07	COSMO TECHNOLOGIES LTD	IE	A61K 31/573 (2019.01)	ART. 84º DO C.P.I.:
3515418	2017.09.21	2021.07.07	ASTRAZENECA AB	SE	A61K 31/00 (2019.01)	ART. 84º DO C.P.I.:
3515894	2017.09.21	2021.07.06	NOVARTIS AG	CH	C07D 231/56 (2019.01)	ART. 84º DO C.P.I.:
3519814	2017.10.02	2021.07.07	NOVIRA THERAPEUTICS, INC.	US	G01N 33/50 (2019.01)	ART. 84º DO C.P.I.:
3593881	2018.03.07	2021.07.02	SERGI VALLS BOFILL	ES	B01D 1/00 (2019.01)	ART. 84º DO C.P.I.:
3609111	2018.04.04	2021.07.06	VIVO MOBILE COMMUNICATION CO., LTD.	CN	H04L 5/00 (2019.01)	ART. 84º DO C.P.I.:
3655674	2018.07.12	2021.07.07	KWD KUPPLUNGSWERK DRESDEN GMBH	DE	F16D 3/18 (2020.01)	ART. 84º DO C.P.I.:
3711448	2019.04.29	2021.07.07	TELEFONAKTIEBOLAGET LM ERICSSON (PUBL)	SE	H04W 76/19 (2020.01)	ART. 84º DO C.P.I.:

Caducidades por falta de pagamento de taxa - Patente europeia - MM4A

Processo	Início de vigência	Data da caducidade	Nome do 1º requerente/titular	País resid.	Observações
1738000	2005.01.05	2021.07.05	FEDERAL-MOGUL BURSCHEID GMBH	DE	
1965133	2008.01.04	2021.07.05	THE BABCOCK & WILCOX COMPANY	US	
2102331	2008.01.03	2021.07.05	CYTOVAC A/S	DK	
2137101	2008.01.04	2021.07.05	EASYMINING SWEDEN AB	SE	
2378907	2010.01.05	2021.07.05	X-TECHNOLOGY SWISS GMBH	CH	
2479101	2012.01.03	2021.07.05	DCNS	FR	
2521517	2011.01.04	2021.07.05	ELLEX ISCIENCE, INC.	US	
2613381	2012.01.04	2021.07.05	CENTURION BIPOLAIR B.V.	NL	
2661280	2012.01.03	2021.07.05	NOVALIQ GMBH	DE	
2800558	2013.01.04	2021.07.05	HANMI PHARM. CO., LTD.	KR	
2870074	2013.01.03	2021.07.05	BAUER, ALOIS	DE	
3027068	2013.10.01	2021.07.05	ZUMEX GROUP S.A.	ES	
3146982	2007.10.03	2021.07.05	GENZYME CORPORATION	US	
3461861	2017.10.02	2021.07.05	DYSTAR COLOURS DISTRIBUTION GMBH	DE	

Caducidades por limite de vigência - MM3A

Processo	Início de vigência	Data da caducidade	Nome do 1º requerente/titular	País resid.	Observações
102642	2001.07.05	2021.07.05	BERLIN-CHEMIE AG	DE	

Caducidades por limite de vigência - Patente europeia - MM3A

Processo	Início de vigência	Data da caducidade	Nome do 1º requerente/titular	País resid.	Observações
1172261	2001.07.04	2021.07.04	ALSTOM TRANSPORT TECHNOLOGIES	FR	
1172911	2001.07.05	2021.07.05	LEGRAND	FR	
1296645	2001.07.03	2021.07.03	ALLERGAN INC.	US	
1296952	2001.07.05	2021.07.05	ISHIHARA SANGYO KAISHA, LTD.	JP	
1297176	2001.07.04	2021.07.04	COMPAGNIE GERVAIS DANONE	FR	
1297237	2001.07.05	2021.07.05	SAINT-GOBAIN GLASS FRANCE	FR	
1298132	2001.07.03	2021.07.03	UBE INDUSTRIES, LTD.	JP	
1303520	2001.07.05	2021.07.05	THE GOVERNMENT OF THE STATE OF SARAWAK, MALAYSIA	MY	
1313453	2001.07.05	2021.07.05	LABORATORIOS FARMACEUTICOS ROVI, S.A.	ES	
1404528	2001.07.04	2021.07.04	COLIBRI SYSTEM S.P.A.	IT	
1728794	2001.07.03	2021.07.03	UBE INDUSTRIES, LTD.	JP	
3167872	2001.07.03	2021.07.03	ALLERGAN, INC.	US	

Averbamentos - Patente europeia - PD1A, PD3A, PC1A, PC3A**Transmissões - Patente europeia**

Processo	Data do averbamento	Antigo requerente/titular	País resid.	Atual requerente/titular	País resid.	Observações
1556688	2021.06.23	ABAXIS LLC	US	ZOETIS SERVICES LLC	US	
2783216	2021.06.23	ABAXIS LLC	US	ZOETIS SERVICES LLC	US	
2885971	2021.06.23	JIANGSU HUIFENG BIO AGRICULTURE CO., LTD.	CN	ADAMA HUIFENG (JIANGSU) LTD.	CN	
3096784	2021.06.23	ABAXIS LLC	US	ZOETIS SERVICES LLC	US	
3126835	2021.06.23	ABAXIS LLC	US	ZOETIS SERVICES LLC	US	
3210470	2021.06.23	JIANGSU HUIFENG BIO AGRICULTURE CO., LTD.	CN	ADAMA HUIFENG (JIANGSU) LTD.	CN	
3210471	2021.06.23	JIANGSU HUIFENG BIO AGRICULTURE CO., LTD.	CN	ADAMA HUIFENG (JIANGSU) LTD.	CN	

CERTIFICADOS COMPLEMENTARES DE PROTECÇÃO**Pedidos e avisos de concessão**

Processo	Tipo de dado	Conteúdo dos dados	País resid.
950	(68) – Patente de Base (22) – Data do Pedido Data da Concessão (94) – Prazo de Validade Titulares (54) – Título da Invenção (95) – Prod. (medicamento) (92) – Aut. Com. Nacional	PTE, 2937418 U, de 2009.10.20 2019.01.16 2021.07.08 Início em: 2029.10.21, e fim em: 2033.08.29 Nome: ALNYLAM PHARMACEUTICALS, INC. COMPOSIÇÕES E MÉTODOS DE INIBIÇÃO DA EXPRESSÃO DE TRANSTIRRETINA PATISIRAN Data: 2018.08.29, País: PT, Número: C(2018)5777	US

DESENHOS OU MODELOS

Pedidos - BB/CA1Y

A publicação dos pedidos de desenhos ou modelos a seguir indicados é efetuada nos termos do artigo 188.º, n.º 1; da data de publicação do presente aviso começa a contar-se o prazo de dois meses para a apresentação de reclamações de quem se julgar prejudicado pela concessão dos mesmos, de acordo com o artigo 17.º, n.º 1 do Código da Propriedade Industrial.

- (11) **6480** (12) **Y**
 (22) 2021.06.18
 (30)
 (71) **PT ZHANGPENG FENG UNIPessoal LDA**
 (72) **ZHANGPENG FENG**
 (51) **LOC (10) CL. 20-02**
 (54) **EXPOSITORES SUSPENSOS**
 (28) 1
 (57) (55)

PRODUTO 1: O MÓVEL É CONSTITUÍDO POR DUAS PARTES. A PARTE INFERIOR É TODA EM BRANCO COM GAVETÕES DIVIDIDOS EM 3 COMPARTIMENTOS DE TIC TAC, COM UM TAMBO DE VIDRO FOSCO. A PARTE SUPERIOR É CONSTITUÍDA POR UMA MOLDURA DE MADEIRA BRANCA E NO CENTRO É UM ACRÍLICO BRANCO DE FORMA A COLOCAR UMA LUZ POR TRÁS PARA REFLETIR PARA A FRENTE, EXISTINDO GANCHOS INVISÍVEIS.



Figura 1.1



Figura 1.2

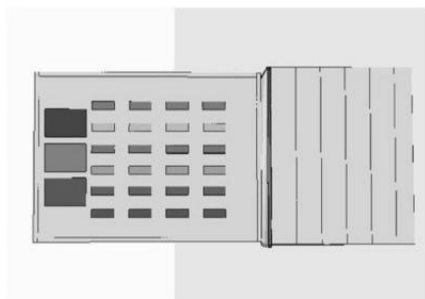

Figura 1.3

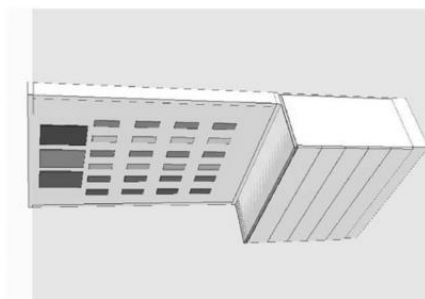

Figura 1.4

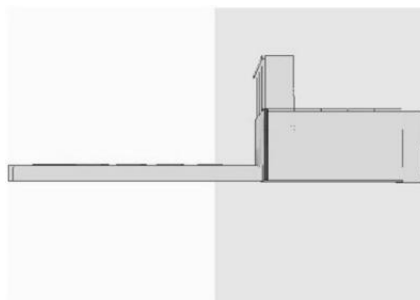

Figura 1.5

- (11) **6483** (12) **Y**
 (22) 2021.06.30
 (30)
 (71) **PT VITOR JOAQUIM ROLO FARINHA**
 (72) **VITOR JOAQUIM ROLO FARINHA**

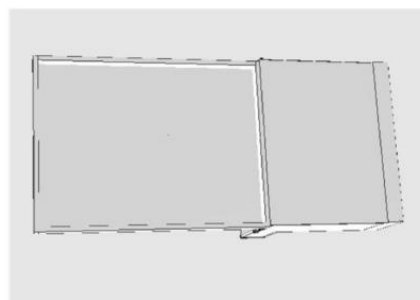
- (51) **LOC (10) CL. 32-00**
 (54) **DESIGNS GRÁFICOS [BIDIMENSIONAIS]**
 (28) 5
 (57) (55)

PRODUTO 1: PARA APLICAR EM ARTIGOS TÊXTEIS TAIS COMO SWEAT, T-SHIRTS E SIMILARES.

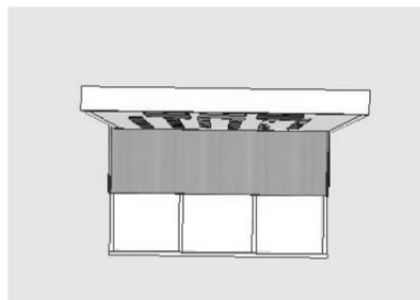
PRODUTO 2: PARA APLICAR EM ARTIGOS TÊXTEIS TAIS COMO SWEAT, T-SHIRTS E SIMILARES.

PRODUTO 3: PARA APLICAR EM ARTIGOS TÊXTEIS TAIS COMO SWEAT, T-SHIRTS E SIMILARES.

PRODUTO 4: PARA APLICAR EM ARTIGOS TÊXTEIS TAIS COMO SWEAT, T-SHIRTS E SIMILARES.

PRODUTO 5: PARA APLICAR EM ARTIGOS TÊXTEIS TAIS COMO SWEAT, T-SHIRTS E SIMILARES.



Figura 5



Figura 1



Canção Da Nazaré

Figura 2



Figura 3



Figura 4

Caducidades por falta de pagamento de taxa - MM4Y

Processo	Início de vigência	Data da caducidade	Nome do 1º requerente/titular	País resid.	Observações
2185	2011.01.03	2021.07.05	TREVIPAPEL - TRANSFORMAÇÃO E CORTE DE PAPEL, LDA.	PT	
4333	2016.01.05	2021.07.05	ARTUR DA COSTA MOREIRA	PT	

Desistências - FA4Y

Processo	Data do pedido	Data da desistência	Nome do 1º requerente/titular	País resid.	Classificação principal	Observações
6476	2021.06.17	2021.07.05	MANUEL ARMANDO REIS SILVA & FILHOS LDA	PT		

MODELOS INDUSTRIAIS**Caducidades por limite de vigência - MM3L**

Processo	Início de vigência	Data da caducidade	Nome do 1º requerente/titular	País resid.	Observações
27486	1996.07.04	2021.07.05	SALINE D'EINVILLE	FR	

REGISTO NACIONAL DE MARCAS

Pedidos

De acordo com o artigo 226.º do Código da Propriedade Industrial, a seguir se publicam os pedidos de registo de marcas; da data de publicação do presente aviso começa a contar-se o prazo de dois meses para a apresentação de reclamações de quem se julgar prejudicado pela eventual concessão dos mesmos, em conformidade com o artigo 17.º do mesmo Código.

<p>(210) 666703 MNA (220) 2021.05.18 (300) (730) PT CÂMARA MUNICIPAL DE TABUAÇO (511) 41 SERVIÇOS DE EDUCAÇÃO, ENTRETENIMENTO E DESPORTO (591) (540)</p> <p style="text-align: center;">PASSADIÇOS DO DOURO E TÁVORA</p> <p style="text-align: center;">:</p> <hr/> <p>(210) 666704 MNA (220) 2021.05.18 (300) (730) PT CÂMARA MUNICIPAL DE TABUAÇO (511) 41 SERVIÇOS DE EDUCAÇÃO, ENTRETENIMENTO E DESPORTO (591) (540)</p> <p style="text-align: center;">PASSADIÇOS DO DOURO</p> <p style="text-align: center;">:</p> <hr/> <p>(210) 666928 MNA (220) 2021.05.27 (300) (730) PT SOCIEDADE AGRÍCOLA DA QUINTA DA ROMEIRA DE CIMA, S.A. (511) 33 BEBIDAS ALCOÓLICAS (EXCLUINDO CERVEJA); BEBIDAS ESPIRITUOSAS; ESPIRITUOSOS (BEBIDAS ALCOÓLICAS); VINHOS; VINHO; VINHO BRANCO; VINHO ESPUMANTE DE UVAS; VINHO TINTO; VINHOS ALCOÓLICOS; VINHOS COM INDICAÇÃO GEOGRÁFICA PROTEGIDA; VINHOS DE DENOMINAÇÕES DE ORIGEM PROTEGIDAS; VINHOS DE MESA; VINHOS DOCES; VINHOS ESPUMANTES; VINHOS FORTIFICADOS; VINHOS GENEROSOS; VINHOS ROSÉ (591) (540)</p> <p style="text-align: center;">FIGUEIRA BIO</p>	<p>(210) 667306 MNA (220) 2021.06.01 (300) (730) PT PAULA ALEXANDRA SILVEIRA LEAL ENTRADAS (511) 44 CUIDADOS DE SAÚDE RELACIONADOS COM A TERAPIA DE RELAXAMENTO; CUIDADOS DE SAÚDE RELACIONADOS COM MASSAGENS TERAPÊUTICAS; MASSAGENS; SERVIÇOS DE ASSESSORIA RELACIONADOS COM SAÚDE; SERVIÇOS DE REIKI; SERVIÇOS DE TERAPIA (591) COR PRETA #000000 R0 G0 B0 C91% M79% Y62% K97% COR #08424C R8 G66 B76 C92% M53% Y49% K48% COR #09667B R9 G102 B123 C87% M42% Y36% K22% COR #258FA3 R37 G143 B163 C77% M24% Y30% K6% COR #1AAAB4 R26 G170 B180 C74% M8% Y31% K0% COR #1AB6D3 R26 G182 B211 C71% M2% Y16% K0% COR #46C0EA R70 G192 B234 C65% M0% Y4% K0% COR #97D5EF R151 G213 B239 C44% M0% Y5% K0% COR #D8EEFA R216 G238 B250 C18% M0% Y2% K0% COR #7B1523 R123 G21 B35 C31% M100% Y76% K42% COR #E51A3D R229 G26 B61 C0% M97% Y69% K0% COR #E83F3C R232 G63 B60 C0% M86% Y74% K0% COR #EE702F. (540)</p> <div style="text-align: center;">  </div> <p>(531) 2.9.25</p> <hr/> <p>(210) 668516 MNA (220) 2021.06.24 (300) (730) PT THINKDIGITAL - ENGENHARIA DE TECNOLOGIAS DE INFORMAÇÃO LDA. (511) 09 APARELHOS DE MEDIÇÃO, DETEÇÃO, MONITORIZAÇÃO E CONTROLO; APARELHOS DE</p>
--	---

PESQUISA CIENTÍFICA E DE LABORATÓRIO, APARELHOS EDUCACIONAIS E SIMULADORES; APARELHOS, INSTRUMENTOS E CABOS PARA ELETRICIDADE; CONTEÚDO GRAVADO; DISPOSITIVOS CIENTÍFICOS E LABORATORIAIS PARA TRATAMENTO UTILIZANDO A ELETRICIDADE; DISPOSITIVOS DE NAVEGAÇÃO, ORIENTAÇÃO, RASTREAMENTO, MARCAÇÃO E CARTOGRAFIA; APARELHOS DE MERGULHO; IMANES, MAGNETIZADORES E DESMAGNETIZADORES; EQUIPAMENTO DE MERGULHO; DISPOSITIVOS ÓTICOS, AUMENTADORES E CORRETORES; DISPOSITIVOS DE TECNOLOGIA DA INFORMAÇÃO E AUDIOVISUAL, MULTIMÉDIA E DE FOTOGRAFIA; DISPOSITIVOS DE PROTEÇÃO, SEGURANÇA, DEFESA E SINALIZAÇÃO.

38 FORNECIMENTO E ALUGUER DE EQUIPAMENTOS E INSTALAÇÕES DE TELECOMUNICAÇÕES; SERVIÇOS DE TELECOMUNICAÇÕES; SERVIÇOS DE REDE DE TELECOMUNICAÇÕES; SERVIÇOS DE TELECOMUNICAÇÃO; TELECOMUNICAÇÕES.

42 SERVIÇOS DE TI (TECNOLOGIAS DE INFORMAÇÃO); SERVIÇOS DE CIÊNCIA E TECNOLOGIA; SERVIÇOS DE DESIGN; TESTES, AUTENTICAÇÃO E CONTROLO DE QUALIDADE; SERVIÇOS CIENTÍFICOS E TECNOLÓGICOS; SERVIÇOS DE COMPUTADORES.

(591) 18-4330; 19-3921

(540)



(531) 27.5.22 ; 27.99.4 ; 27.99.20 ; 29.1.4



(531) 2.1.23 ; 24.17.25 ; 29.1.98

(210) **668523**

MNA

(220) 2021.06.24

(300)

(730) **PT SUPERMERCADOS MANTEIGA - COMÉRCIO DE MERCEARIA E UTILIDADES S.A.**

(511) 35 DISPONIBILIZAÇÃO DE UM ESPAÇO DE MERCADO ONLINE PARA COMPRADORES E VENDEDORES DE PRODUTOS E SERVIÇOS.

(591)

(540)

6ACHEIA

(210) **668518**

MNA

(220) 2021.06.24

(300)

(730) **PT THINKDIGITAL - ENGENHARIA DE TECNOLOGIAS DE INFORMAÇÃO LDA.**

(511) 09 APARELHOS DE MEDIÇÃO, DETEÇÃO, MONITORIZAÇÃO E CONTROLO; APARELHOS DE PESQUISA CIENTÍFICA E DE LABORATÓRIO, APARELHOS EDUCACIONAIS E SIMULADORES; APARELHOS, INSTRUMENTOS E CABOS PARA ELETRICIDADE; DISPOSITIVOS DE PROTEÇÃO, SEGURANÇA, DEFESA E SINALIZAÇÃO; DISPOSITIVOS DE NAVEGAÇÃO, ORIENTAÇÃO, RASTREAMENTO, MARCAÇÃO E CARTOGRAFIA; DISPOSITIVOS CIENTÍFICOS E LABORATORIAIS PARA TRATAMENTO UTILIZANDO A ELETRICIDADE; CONTEÚDO GRAVADO; DISPOSITIVOS DE TECNOLOGIA DA INFORMAÇÃO E AUDIOVISUAL, MULTIMÉDIA E DE FOTOGRAFIA; DISPOSITIVOS ÓTICOS, AUMENTADORES E CORRETORES; EQUIPAMENTO DE MERGULHO; IMANES, MAGNETIZADORES E DESMAGNETIZADORES; APARELHOS DE MERGULHO.

(591) 2419041; 2182892; 383498

(540)

(210) **668525**

MNA

(220) 2021.06.24

(300)

(730) **PT VERA MONICA DIAS GOULART**

(511) 18 BOLSAS DE CINTURA; BOLSAS DE COSMÉTICOS; BOLSAS DE NOITE; BOLSAS DE SENHORA (CARTEIRAS DE MÃO); BOLSAS DE TRANSPORTE MULTIÚSOS; BOLSAS DE VIAGEM; BOLSAS DE TRAZER À CINTURA; BOLSAS PARA COSMÉTICOS [NÃO GUARNECIDAS]; BOLSAS PARA GUARDAR MAQUILHAGENS, CHAVES E ARTIGOS DE USO PESSOAL; BOLSAS PARA CHAVES; BOLSAS PARA FERRAMENTAS VENDIDAS VAZIAS; CARTEIRA PARA CARTÕES DE CRÉDITO EM IMITAÇÃO DE COURO; CARTEIRA PORTA-CARTÕES; ESTOJOS DE BELEZA; ESTOJOS DE MAQUILHAGEM; ESTOJOS DE TOILETTE; ESTOJOS PARA ARTIGOS DE HIGIENE PESSOAL; MALAS DE MÃO PARA SENHORA EM IMITAÇÃO DE COURO; MALAS DE SENHORA PARA CERIMÓNIA; MALAS DE SENHORA TIPO SACO; MALAS DE SENHORA À MODA; MALETAS PARA DOCUMENTOS; MALETAS PARA DOCUMENTOS EM IMITAÇÃO DE COURO; MOCHILAS DE COSTAS; MOCHILAS DE OMBRO; MOCHILAS ESCOLARES; MOCHILAS ESCOLARES PARA CRIANÇAS; MOCHILAS PARA ARTIGOS DE USO DIÁRIO; MOCHILAS PARA AS COSTAS; PASTAS DOBRÁVEIS; PASTAS E MALETAS PARA DOCUMENTOS; POCHETES; POCHETES [CARTEIRAS DE MÃO]; POCHETES DE CERIMÓNIA;

PORTA-ETIQUETAS PARA BAGAGEM; PORTA-MOEDAS MULTIUSOS; SACOS; SACOS DE COMPRAS EM MALHA DE REDE; SACOS DE COMPRAS EM MATÉRIAS TÊXTEIS; SACOS DE LAZER; SACOS DE MAQUILHAGEM; SACOS DE MÃO; SACOS DE MÃO DE FORMA MALEÁVEL; SACOS EM PELE SINTÉTICA; SACOS IMPERMEÁVEIS; SACOS MULTIUSOS COM ASAS PARA PENDURAR DO PULSO; SACOS FEITOS DE TOALHA; SACOS PARA COSMÉTICOS VENDIDOS VAZIOS; SACOS PARA FERRAMENTAS [VAZIOS]; SACOS PARA FRALDAS; SACOS PARA ESTUDANTES; SACOS REUTILIZÁVEIS PARA AS COMPRAS; SUPORTES PARA MOEDAS

(591)
(540)



(531) 5.3.7 ; 5.5.19 ; 9.5.2 ; 26.4.3 ; 26.4.15 ; 26.4.16

BEBIDAS ESPIRITUOSAS; PREPARAÇÕES PARA FAZER BEBIDAS

35 SERVIÇOS DE PUBLICIDADE, DE MARKETING E DE PROMOÇÃO; SERVIÇOS DE ASSISTÊNCIA, GESTÃO E ADMINISTRAÇÃO DE NEGÓCIOS; ESTUDOS DE MERCADO E ANÁLISE DE ESTUDOS DE MERCADO; SERVIÇOS DE PROMOÇÃO DE VENDAS DE PRODUTOS ALIMENTARES E DE BEBIDAS; SERVIÇOS DE VENDA POR GROSSO E A RETALHO ATRAVÉS DE ENCOMENDA POR CORRESPONDÊNCIA RELACIONADOS COM BEBIDAS ALCOÓLICAS (COM EXCEÇÃO DE CERVEJAS), BEBIDAS ALCOÓLICAS PRÉ-MISTURADAS, BEBIDAS ESPIRITUOSAS E PREPARAÇÕES PARA FAZER BEBIDAS; SERVIÇOS DE LOJA DE VENDA A RETALHO SEM PESSOAL RELACIONADO COM BEBIDAS ALCOÓLICAS (COM EXCEÇÃO DE CERVEJAS), BEBIDAS ALCOÓLICAS PRÉ-MISTURADAS, BEBIDAS ESPIRITUOSAS E PREPARAÇÕES PARA FAZER BEBIDAS; SERVIÇOS DE VENDA A RETALHO E POR GROSSO RELACIONADOS COM PRODUTOS ALIMENTARES

(591)
(540)



(531) 5.3.7 ; 5.3.14

(210) **668535** MNA
(220) 2021.06.24
(300)
(730) **PT 9 MUSAS, LDA.**

(511) 41 PUBLICAÇÃO E EDIÇÃO DE LIVROS; ESPETÁCULOS MUSICAIS; SERVIÇOS DE EDIÇÃO DE MÚSICA; SERVIÇOS DE EDIÇÃO E GRAVAÇÃO DE MÚSICA; PUBLICAÇÃO DE PARTITURAS; SERVIÇOS DE ESTÚDIOS DE GRAVAÇÃO DE MÚSICA; GRAVAÇÃO DE MÚSICA; PRODUÇÃO DE OBRAS MUSICAIS NUM ESTÚDIO DE GRAVAÇÃO; PUBLICAÇÃO DE LIVROS DE MÚSICA.

(591)
(540)

CODAX

(531) 27.5.1

(210) **668551** MNA
(220) 2021.06.25
(300)
(730) **PT SVP - SOCIEDADE VINÍCOLA DE**

PALMELA, S.A.

(511) 33 BEBIDAS ALCOÓLICAS (EXCLUINDO CERVEJA); BEBIDAS ALCOÓLICAS PRÉ-MISTURADAS; BEBIDAS ESPIRITUOSAS; PREPARAÇÕES PARA FAZER BEBIDAS

35 SERVIÇOS DE PUBLICIDADE, DE MARKETING E DE PROMOÇÃO; SERVIÇOS DE ASSISTÊNCIA, GESTÃO E ADMINISTRAÇÃO DE NEGÓCIOS; ESTUDOS DE MERCADO E ANÁLISE DE ESTUDOS DE MERCADO; SERVIÇOS DE PROMOÇÃO DE VENDAS DE PRODUTOS ALIMENTARES E DE BEBIDAS; SERVIÇOS DE VENDA POR GROSSO E A RETALHO ATRAVÉS DE ENCOMENDA POR CORRESPONDÊNCIA RELACIONADOS COM BEBIDAS ALCOÓLICAS (COM EXCEÇÃO DE CERVEJAS), BEBIDAS ALCOÓLICAS PRÉ-MISTURADAS, BEBIDAS ESPIRITUOSAS E PREPARAÇÕES PARA FAZER BEBIDAS; SERVIÇOS DE LOJA DE VENDA A RETALHO SEM PESSOAL RELACIONADO COM BEBIDAS ALCOÓLICAS (COM EXCEÇÃO DE CERVEJAS), BEBIDAS ALCOÓLICAS PRÉ-MISTURADAS, BEBIDAS ESPIRITUOSAS E PREPARAÇÕES PARA FAZER BEBIDAS; SERVIÇOS DE VENDA A RETALHO E POR GROSSO RELACIONADOS COM PRODUTOS ALIMENTARES

(591)
(540)

(210) **668550** MNA
(220) 2021.06.25
(300)
(730) **PT SVP - SOCIEDADE VINÍCOLA DE**

PALMELA, S.A.

(511) 33 BEBIDAS ALCOÓLICAS (EXCLUINDO CERVEJA); BEBIDAS ALCOÓLICAS PRÉ-MISTURADAS;



(531) 5.3.7 ; 5.3.14

(210) **668607** MNA
 (220) 2021.06.24
 (300)
 (730) **PT TESE - ASSOCIAÇÃO PARA O DESENVOLVIMENTO PELA TECNOLOGIA, ENGENHARIA, SAÚDE E EDUCAÇÃO**
 (511) 35 ORIENTAÇÃO DE EMPREGO; PUBLICIDADE; MARKETING.
 41 FORMAÇÃO.
 (591)
 (540)

(531) 27.5.1

(210) **668616** MNA
 (220) 2021.06.24
 (300)
 (730) **PT V PITA, LDA**
 (511) 29 AZEITE; AZEITE COMESTÍVEL; AZEITE VIRGEM EXTRA; AZEITE EXTRA VIRGEM; AZEITE PARA A ALIMENTAÇÃO; AZEITE EXTRA VIRGEM PARA ALIMENTAÇÃO.
 (591) R:84 G:101 B:38; R:0 G:0 B:0
 (540)



(531) 6.3.5

(210) **668621** MNA
 (220) 2021.06.25
 (300)
 (730) **PT SOFIA MENDES ALVES PEREIRA JORDÃO DOS SANTOS**
 (511) 44 REABILITAÇÃO FÍSICA; PRESTAÇÃO DE INFORMAÇÕES SOBRE SAÚDE; MUSICOTERAPIA COM FINS FÍSICOS, PSICOLÓGICOS E COGNITIVOS; GESTÃO DE SERVIÇOS DE CUIDADOS DE SAÚDE; FISIOTERAPIA; ESTUDOS DE AVALIAÇÃO DE SAÚDE; FORNECIMENTO DE INFORMAÇÃO SOBRE SAÚDE; CONSULTADORIA PROFISSIONAL EM MATÉRIA DE SAÚDE; AVALIAÇÃO DA FORMA FÍSICA; AVALIAÇÃO DE RISCOS DE SAÚDE; SERVIÇOS DE ASSISTÊNCIA AMBULATORIA E HOSPITALAR; SERVIÇOS DE CONSULTORIA RELACIONADOS COM CUIDADOS DE SAÚDE; SERVIÇOS DE CUIDADOS DE SAÚDE; SERVIÇOS DE FISIOTERAPIA; SERVIÇOS DE INFORMAÇÃO E ASSESSORIA EM SAÚDE; TRATAMENTOS TERAPÊUTICOS PARA O CORPO.

(591)

(540)

IDAD3

(210) **668624** MNA
 (220) 2021.06.25
 (300)
 (730) **PT TOUCHFLOWERS, LDA.**
 (511) 30 CHÁ; CHÁ À BASE DE ERVAS [INFUSÕES]; CHÁ DE ERVAS [INFUSÕES].
 (591)
 (540)



(531) 5.3.14 ; 27.5.11

(210) **668628** MNA
 (220) 2021.06.25
 (300)
 (730) **PT VALE DA AREIA INVESTIMENTOS, LDA**
 (511) 36 SERVIÇOS IMOBILIÁRIOS; AGÊNCIA IMOBILIÁRIA; AGÊNCIAS DE ALUGUER DE ALOJAMENTO (PROPRIEDADES IMOBILIÁRIAS); AGÊNCIAS DE ALUGUER DE ALOJAMENTOS [PROPRIEDADES IMOBILIÁRIAS]; AGÊNCIAS DE ALUGUER DE ALOJAMENTOS PERMANENTES [APARTAMENTOS]; AGÊNCIAS DE HABITAÇÕES DE ALOJAMENTO PERMANENTE; AGÊNCIAS IMOBILIÁRIAS; CONSULTADORIA IMOBILIÁRIA; CONSULTADORIA RELATIVA À COMPRA DE BENS IMOBILIÁRIOS; CONSULTAS IMOBILIÁRIAS; DISPONIBILIZAÇÃO DE MORADIAS DE HABITAÇÃO PERMANENTE; FINANCIAMENTO DE PROJETOS IMOBILIÁRIOS; GESTÃO DE BENS IMOBILIÁRIOS;

GESTÃO DE CARTEIRAS DE IMÓVEIS; GESTÃO DE IMÓVEIS; GESTÃO DE PROPRIEDADES [BENS IMOBILIÁRIOS]; GESTÃO DE PROPRIEDADES COMERCIAIS; GESTÃO DE PROPRIEDADES IMOBILIÁRIAS; ORGANIZAÇÃO DE COPROPRIEDADE DE BENS IMÓVEIS; PARTILHA DE CAPITAL IMOBILIÁRIO; PRESTAÇÃO DE INFORMAÇÃO RELACIONADA COM BENS IMOBILIÁRIOS; PRESTAÇÃO DE INFORMAÇÕES RELACIONADAS COM BENS IMOBILIÁRIOS [PROPRIEDADES]; PRESTAÇÃO DE INFORMAÇÕES RELATIVAS AO MERCADO IMOBILIÁRIO; SELEÇÃO E AQUISIÇÃO DE BENS IMOBILIÁRIOS EM NOME DE TERCEIROS; SERVIÇOS DE AGÊNCIA DE IMÓVEIS RESIDENCIAIS; SERVIÇOS DE AQUISIÇÃO DE TERRENOS [EM NOME DE TERCEIROS]; SERVIÇOS DE ASSESSORIA RELACIONADOS COM A PROPRIEDADE DE BENS IMOBILIÁRIOS; SERVIÇOS DE ASSESSORIA RELACIONADOS COM AVALIAÇÕES IMOBILIÁRIAS; SERVIÇOS DE CONSULTORIA EM IMÓVEIS; SERVIÇOS DE CONSULTORIA IMOBILIÁRIA; SERVIÇOS DE CONSULTORIA IMOBILIÁRIA PARA EMPRESAS; SERVIÇOS DE CORRETORES IMOBILIÁRIOS; SERVIÇOS DE GESTÃO IMOBILIÁRIA RELACIONADOS COM EXPLORAÇÕES HORTÍCOLAS; SERVIÇOS DE GESTÃO IMOBILIÁRIA RELACIONADOS COM HABITAÇÕES; SERVIÇOS DE GESTÃO IMOBILIÁRIA RELACIONADOS COM IMÓVEIS COMERCIAIS; SERVIÇOS DE GESTÃO IMOBILIÁRIA RELACIONADOS COM INSTALAÇÕES DE ESCRITÓRIOS; SERVIÇOS DE GESTÃO IMOBILIÁRIA RELACIONADOS COM INSTALAÇÕES DE VENDA A RETALHO; SERVIÇOS DE GESTÃO IMOBILIÁRIA RELACIONADOS COM INSTALAÇÕES INDUSTRIAIS; SERVIÇOS DE GESTÃO IMOBILIÁRIA RELACIONADOS COM TRANSAÇÕES DE BENS IMOBILIÁRIOS; SERVIÇOS DE GESTÃO IMOBILIÁRIA RELACIONADOS COM COMPLEXOS IMOBILIÁRIOS; SERVIÇOS DE LIQUIDAÇÃO DE BENS IMOBILIÁRIOS [SERVIÇOS FINANCEIROS]; SERVIÇOS DE LOCALIZAÇÃO DE APARTAMENTOS PARA TERCEIROS [ALOJAMENTO PERMANENTE]; SERVIÇOS DE MEDIAÇÃO PARA VENDA, À COMISSÃO, DE BENS IMOBILIÁRIOS; SERVIÇOS DE PESQUISA RELACIONADOS COM A AQUISIÇÃO DE IMÓVEIS; SERVIÇOS DE PROCURA DE PROPRIEDADES DOMÉSTICAS; SERVIÇOS FIDUCIÁRIOS RELATIVOS A BENS IMÓVEIS; SERVIÇOS FINANCEIROS DE MANDATÁRIOS (DEPOSITÁRIOS) PARA A DETENÇÃO DE BENS PARA TERCEIROS; SERVIÇOS FINANCEIROS PARA MEDIAÇÃO IMOBILIÁRIA; SERVIÇOS INFORMATIZADOS DE INFORMAÇÃO RELACIONADOS COM BENS IMÓVEIS; SERVIÇOS RELACIONADOS COM A GESTÃO IMOBILIÁRIA; SINDICAÇÃO IMOBILIÁRIA; TIME-SHARING DE IMÓVEIS

(591)

(540)



(531) 27.5.22 ; 27.99.1 ; 27.99.22

- (210) **668639** MNA
 (220) 2021.06.25
 (300)
 (730) **PT SOFICAL - MÁQUINAS E ACESSÓRIOS PARA CALÇADO, LDA.**
 (511) 07 BOMBAS, COMPRESSORES E SOPRADORES.
 25 CALÇADO.
 (591)
 (540)



(531) 1.5.2 ; 1.5.6 ; 27.99.19

GESTÃO IMOBILIÁRIA RELACIONADOS COM EXPLORAÇÕES HORTÍCOLAS; SERVIÇOS DE GESTÃO IMOBILIÁRIA RELACIONADOS COM HABITAÇÕES; SERVIÇOS DE GESTÃO IMOBILIÁRIA RELACIONADOS COM IMÓVEIS COMERCIAIS; SERVIÇOS DE GESTÃO IMOBILIÁRIA RELACIONADOS COM INSTALAÇÕES DE ESCRITÓRIOS; SERVIÇOS DE GESTÃO IMOBILIÁRIA RELACIONADOS COM INSTALAÇÕES DE VENDA A RETALHO; SERVIÇOS DE GESTÃO IMOBILIÁRIA RELACIONADOS COM INSTALAÇÕES INDUSTRIAIS; SERVIÇOS DE GESTÃO IMOBILIÁRIA RELACIONADOS COM TRANSAÇÕES DE BENS IMOBILIÁRIOS; SERVIÇOS DE GESTÃO IMOBILIÁRIA RELACIONADOS COM COMPLEXOS IMOBILIÁRIOS; SERVIÇOS DE LIQUIDAÇÃO DE BENS IMOBILIÁRIOS [SERVIÇOS FINANCEIROS]; SERVIÇOS DE LOCALIZAÇÃO DE APARTAMENTOS PARA TERCEIROS [ALOJAMENTO PERMANENTE]; SERVIÇOS DE MEDIAÇÃO PARA VENDA, À COMISSÃO, DE BENS IMOBILIÁRIOS; SERVIÇOS DE PESQUISA RELACIONADOS COM A AQUISIÇÃO DE IMÓVEIS; SERVIÇOS DE PROCURA DE PROPRIEDADES DOMÉSTICAS; SERVIÇOS FIDUCIÁRIOS RELATIVOS A BENS IMÓVEIS; SERVIÇOS FINANCEIROS DE MANDATÁRIOS (DEPOSITÁRIOS) PARA A DETENÇÃO DE BENS PARA TERCEIROS; SERVIÇOS FINANCEIROS PARA MEDIAÇÃO IMOBILIÁRIA; SERVIÇOS INFORMATIZADOS DE INFORMAÇÃO RELACIONADOS COM BENS IMÓVEIS; SERVIÇOS RELACIONADOS COM A GESTÃO IMOBILIÁRIA; SINDICAÇÃO IMOBILIÁRIA; TIME-SHARING DE IMÓVEIS

- (210) **668650** MNA
 (220) 2021.06.25
 (300)
 (730) **PT VERA ALEXANDRA BRITO DOS SANTOS**
 (511) 41 DISPONIBILIZAÇÃO DE PUBLICAÇÕES ON-LINE;
 PUBLICAÇÃO DE TEXTOS.
 (591)
 (540)

NÃO TE APAIXONES

- (210) **668681** MNA
 (220) 2021.06.25
 (300)
 (730) **PT PRODITE ZEELANDIA - PRODUTOS ALIMENTARES, LDA.**
 (511) 30 MISTURA DE FARINHA; MISTURA COMPLETA DE FARINHA PARA A ELABORAÇÃO DE PÃO RICO EM PROTEÍNA; MISTURA PARA PÃO RICO EM PROTEÍNA
 (591) COR DE LARANJA; PRETO
 (540)



(531) 24.15.21 ; 26.1.16 ; 29.1.2 ; 29.1.8

- (210) **668682** MNA
 (220) 2021.06.25
 (300)
 (730) **PT PRODITE ZEELANDIA - PRODUTOS ALIMENTARES, LDA.**
 (511) 30 MISTURA DE FARINHA; MISTURA COMPLETA DE FARINHA PARA A ELABORAÇÃO DE PÃO RICO EM PROTEÍNA; MISTURA PARA PÃO RICO EM PROTEÍNA

(591) COR DE LARANJA; PRETO
(540)



(531) 24.15.21 ; 26.1.16 ; 29.1.2 ; 29.1.8

(210) **668683** MNA

(220) 2021.06.25

(300)

(730) **PT WORTEN - EQUIPAMENTOS PARA O LAR, S.A.**

(511) 35 PUBLICIDADE; PUBLICIDADE RADIOFÓNICA; PUBLICIDADE PELA TELEVISÃO; PUBLICIDADE POR BANNERS; DIVULGAÇÃO DE PUBLICIDADE; PUBLICIDADE EM PAINÉIS ELETRÓNICOS; PUBLICIDADE PARA TERCEIROS NA INTERNET; SERVIÇOS DE PUBLICIDADE FORNECIDA ATRAVÉS DA INTERNET; AFIXAÇÃO DE CARTAZES PUBLICITÁRIOS; ORGANIZAÇÃO DE APRESENTAÇÕES DE EMPRESAS; ORGANIZAÇÃO DE APRESENTAÇÕES COM FINS PUBLICITÁRIOS E COMERCIAIS; PLANEAMENTO E REALIZAÇÃO DE FEIRAS, EXPOSIÇÕES E APRESENTAÇÕES COM FINS COMERCIAIS OU DE PUBLICIDADE; PROMOÇÃO DE PRODUTOS E SERVIÇOS DE TERCEIROS ATRAVÉS DE SLOGAN PUBLICITÁRIO; DISTRIBUIÇÃO DE MATERIAL PUBLICITÁRIO (FOLHETOS, PROSPETOS, IMPRESSOS, AMOSTRAS, SACOS DE COMPRAS); SERVIÇOS DE MERCHANDISING PARA INDUZIR O PÚBLICO PARA A COMPRA DE PRODUTOS DE TERCEIROS

(591) PRETO; VERMELHO; BRANCO

(540)



(531) 26.4.2 ; 26.4.5 ; 26.4.22 ; 29.1.1 ; 29.1.6

(210) **668685** MNA

(220) 2021.06.28

(300)

(730) **CNSHIJIAZHANG YILING PHARMACEUTICAL CO., LTD.**

(511) 03 CREMES DE DUCHE; LOÇÕES CORPORAIS; TINTAS PARA CABELOS; CONDICIONADORES PARA O CABELO; LIMPADOR NASAL PARA HIGIENE PESSOAL; PRODUTOS DE LIMPEZA PARA USO DOMÉSTICO; PRODUTOS DE LAVANDARIA; PREPARAÇÕES PARA LIMPEZA; DETERGENTES PARA LAVAR A LOUÇA; SABÕES PARA AS MÃOS; DETERGENTE PARA A ROUPA; DETERGENTE DE

FRUTAS E VEGETAIS; TÓNICOS PARA A PELE; COSMÉTICOS SOB A FORMA DE GELES; GEL COSMÉTICO ANTI-ENVELHECIMENTO; CREME PARA AS MÃOS; BÁLSAMOS PARA OS LÁBIOS [NÃO MEDICINAIS]; FRAGRÂNCIAS PARA PERFUMAR O AR; SACHÊS; ÓLEO ESSENCIAL DE AROMATERAPIA; ÁGUA DE GEMA; COSMÉTICOS GERMICIDAS; PREPARAÇÃO ANTIFÚNGICA; DEPURATIVOS; DESINFETANTES QUÍMICOS PARA SANITÁRIOS; FUNGICIDAS PARA USO DOMÉSTICO; FUNGICIDAS BIOLÓGICOS; MEDICAMENTO PARA O TRATAMENTO DE DOENÇAS INFECCIOSAS; FIBRA ALIMENTAR PARA AJUDA NA DIGESTÃO; AGENTES ANTIVIRAIS; VIRUCIDAS; SUBSTÂNCIAS ANTIBACTERIANAS PARA USO MÉDICO; CREME ANTIFÚNGICO MEDICINAL; PRODUTOS ANTIBACTERIANOS PARA LAVAR AS MÃOS; LOÇÕES MEDICINAIS PÓS-BARBA; PREPARAÇÕES SANITÁRIAS; DESINFETANTES; PREPARAÇÕES DE BACTÉRIAS PARA USO MÉDICO; PREPARAÇÕES DESODORIZANTES PARA O AMBIENTE; TOALHETES DESINFETANTES; ALGODÃO ANTISSEPTICO; LIGADURAS LÍQUIDAS ANTIBACTERIANAS

10 MÁSCARAS FACIAIS TERAPÊUTICAS; DISPOSITIVOS MÉDICOS ESTERILIZADOS; MÁSCARAS RESPIRATÓRIAS PARA USO MÉDICO; RESPIRADOR MÉDICO; CÂMARAS DE OXIGÉNIO HIPERBÁRICO PARA FINS MÉDICOS; LENÇÓIS PARA INCONTINENTES; LENÇÓIS ESTERILIZADOS; MÁSCARAS CIRÚRGICAS PARA USO POR PESSOAL MÉDICO; LENÇÓIS PARA CIRURGIA; MÁSCARAS HIGIÉNICAS PARA USO MÉDICO; RESPIRADORES; VESTUÁRIO DE ISOLAMENTO PARA USO MÉDICO; VESTUÁRIO DE PROTEÇÃO PARA USO MÉDICO; MÁSCARA SANITÁRIA À PROVA DE POEIRA PARA USO MÉDICO; MÁSCARA DE OXIGÉNIO PARA USO MÉDICO

(591)

(540)



(531) 5.3.13 ; 26.1.15

(210) **668698** MNA

(220) 2021.06.25

(300)

(730) **PT SORJECLIMA - MONTAGENS E REPARAÇÕES, LDA**

(511) 37 INSTALAÇÃO, MANUTENÇÃO E REPARAÇÃO DE APARELHOS DE AR CONDICIONADO; INSTALAÇÕES DE APARELHOS DE AQUECIMENTO CENTRAL; INSTALAÇÃO DE APARELHOS DE VENTILAÇÃO; REPARAÇÃO E MANUTENÇÃO DE APARELHOS DE VENTILAÇÃO; INSTALAÇÃO E MANUTENÇÃO DE INSTALAÇÕES SOLARES

TÉRMICAS; INSTALAÇÃO DE REDES DE TUBAGEM
DE GÁS E ÁGUA (591)
(540)

(591)
(540)



(531) 26.4.2 ; 26.4.9 ; 26.4.22



Cogumelos da Rainha

(531) 5.11.5 ; 24.9.10

(210) **668707** MNA
(220) 2021.06.25
(300)
(730) **PT SOFIA FILIPA BARATA FERREIRA
ANTÔNIO**

(511) 37 CONSTRUÇÃO; CONSTRUÇÃO DE IMÓVEIS;
CONSTRUÇÃO DE ALOJAMENTOS; CONSTRUÇÃO
DE CASAS; CONSTRUÇÃO DE HABITAÇÕES;
CONSTRUÇÃO DE EDIFÍCIOS; CONSTRUÇÃO DE
MURALHAS; CONSTRUÇÃO DE ESCRITÓRIOS;
CONSTRUÇÃO DE PAVIMENTOS; CONSTRUÇÃO DE
HOSPITAIS; CONSTRUÇÃO DE LOJAS;
CONSTRUÇÃO DE CUBÍCULOS; CONSTRUÇÃO DE
COZINHAS; TRABALHOS DE CONSTRUÇÃO;
CONSTRUÇÃO DE CONDUTAS; CONSTRUÇÃO DE
TETOS; CONSTRUÇÃO DE ESCOLAS;
CONSTRUÇÃO DE DIVISÓRIAS; CONSTRUÇÃO DE
INFRAESTRUTURAS; CONSTRUÇÃO DE PISCINAS;
SUPERVISÃO DE CONSTRUÇÃO.

(591)
(540)

VLD

(210) **668737** MNA
(220) 2021.06.28
(300)
(730) **PT SUITABLECASTLE UNI., LDA**

(511) 35 SERVIÇOS DE ASSISTÊNCIA, GESTÃO E
ADMINISTRAÇÃO DE NEGÓCIOS; SERVIÇOS DE
PUBLICIDADE, PROMOCIONAIS E DE
COMERCIALIZAÇÃO
36 SERVIÇOS IMOBILIÁRIOS; SERVIÇOS
FINANCEIROS, MONETÁRIOS E BANCÁRIOS;
ARRENDAMENTO DE IMÓVEIS; ORGANIZAÇÃO DE
ARRENDAMENTO DE IMÓVEIS
37 EDIFICAÇÃO, CONSTRUÇÃO E DEMOLIÇÃO
41 SERVIÇOS DE EDUCAÇÃO, ENTRETENIMENTO E
DESPORTO; ORGANIZAÇÃO DE EVENTOS DE
ENTRETENIMENTO E CULTURAIS
43 ALOJAMENTO TEMPORÁRIO; SERVIÇOS DE
ALOJAMENTO TEMPORÁRIO; ALOJAMENTO EM
CASAS DE TURISMO
44 SERVIÇOS DE AGRICULTURA, AQUICULTURA,
HORTICULTURA E SILVICULTURA

(591) AZUL E DOURADO;
(540)



(531) 7.1.1

(210) **668717** MNA
(220) 2021.06.27
(300)
(730) **PT PLÁCIDO DE ABREU & ASSOCIADOS,
SOCIEDADE DE ADVOGADOS, S.P., R.L.**

(511) 45 SERVIÇOS DE ADVOCACIA

(591)
(540)

**PARES, SOCIEDADE DE
ADVOGADOS**

(210) **668735** MNA
(220) 2021.06.28
(300)
(730) **PT TARAS MAKHEY**
(511) 44 AGRICULTURA

(210) **668739** MNA
(220) 2021.06.28
(300)
(730) **PT PEDRO CRISTINO UNIPessoal LDA**

(511) 31 ALIMENTOS E RAÇÕES PARA ANIMAIS; ANIMAIS VIVOS, ORGANISMOS PARA CRIAÇÃO

(591)

(540)



(531) 1.1.5 ; 1.1.99 ; 3.1.8 ; 3.7.24 ; 24.1.9 ; 27.5.25

(210) **668747**

MNA

(220) 2021.06.28

(300)

(730) **PT SALTY WISHES, LDA**

(511) 29 ALIMENTOS CONSERVADOS (CONGELADOS) À BASE DE PEIXE, MARISCO E CARNE; REFEIÇÕES PRÉ-COZINHADAS ENLATADAS; REFEIÇÕES PRÉ-COZINHADAS CONGELADAS; CARNE, PEIXE, AVES E CAÇA, PRODUTOS DO MAR (MARISCO, MOLUSCOS E CRUSTÁCEOS) FRESCOS OU CONGELADOS, FRUTOS E LEGUMES EM CONSERVA, SECOS, COZIDOS OU TRANSFORMADOS; CONSERVAS DE PEIXE, PRODUTOS ENLATADOS COZINHADOS E CONSERVADOS; SOPAS, SOBREMESAS FRIAS, COMPOTAS E GELEIAS, DOCES PARA BARRAR.; CARNE E PRODUTOS À BASE DE CARNE; FRUTOS, FUNGOS, VEGETAIS, OLEAGINOSAS E LEGUMINOSAS PROCESSADOS; PEIXE, MARISCO E MOLUSCOS, NÃO VIVOS; SOPAS E CALDOS, EXTRATOS DE CARNE; ALIMENTOS REFRIGERADOS CONSTITUÍDOS ESSENCIALMENTE POR PEIXE; ALMÔNDEGAS; APERITIVOS ALIMENTARES À BASE DE SOJA; APERITIVOS (SNACKS) À BASE DE BATATA; APERITIVOS DOCES À BASE DE MILHO; APERITIVOS À BASE DE LEGUMES; APERITIVOS À BASE DE QUEIJO; APERITIVOS À BASE DE TOFU; BANANA FRITA ÀS RODELAS; BATATAS FRITAS; BOLACHAS SALGADAS DE PEIXE; BOLINHOS DE PASTA DE PEIXE COZIDOS NO VAPOR OU TORRADOS [KAMABOKO]; BOLINHOS DE PASTA DE PEIXE MOLDADOS EM TORNO DE UM TUBO E TORRADOS [CHIKUWA]; BOLINHOS DE QUEIJO COTTAGE; BOLOS DE BATATA; BOLOS DE PEIXE ESMAGADO E INHAME COZIDOS NO VAPOR [HAMPEN]; CALDO DE CARNE DE VACA; CALDOS [SOPAS]; CARNE E LEGUMES COM OVOS COZIDOS A VAPOR; CARNE PREPARADA; CONCENTRADOS DE SOPAS; CONSOMMÉS; CROQUETES DE BATATA; CUBOS DE SOPA; "FALAFEL" (PASTÉIS FRITOS DE GRÃO-DE-BICO MOÍDO COM ESPECIARIAS); ENTRADAS PREPARADAS CONSTITUÍDAS PRINCIPALMENTE POR MARISCO; JULIANAS [SOPAS]; MISTURAS PARA SOPA; MISTURAS PARA SOPAS; PALITOS DE QUEIJO; PANADOS DE FRANGO; PASTAS PARA

FAZER SOPA; PASTÉIS DE BATATA FRITOS; PASTÉIS DE PEIXE [PATÊS DE PEIXE]; PEDAÇOS DE FRANGO PARA RECHEIO DE SANDUÍCHES; PEIXE COZINHADO CONGELADO; PRATOS COZINHADOS À BASE DE CARNE; PRATOS DE CARNE CONFECCIONADOS; PRATOS PREPARADOS ESSENCIALMENTE À BASE DE BOLINHOS DE PEIXE, LEGUMES, OVOS COZIDOS, E CALDOS (ODEN); PRATOS PRINCIPAIS CONGELADOS PRÉ-EMBALADOS COMPOSTOS PRINCIPALMENTE DEMARISCO; PRATOS PRINCIPAIS À BASE DE LEGUMES, HORTALIÇAS OU VERDURAS; PRATOS À BASE DE LEGUMES ULTRACONGELADOS; REFEIÇÕES CONGELADAS CONSTITUÍDAS PRINCIPALMENTE POR AVES; REFEIÇÕES CONGELADAS CONSTITUÍDAS PRINCIPALMENTE POR CARNE; REFEIÇÕES CONGELADAS CONSTITUÍDAS PRINCIPALMENTE POR FRANGO; REFEIÇÕES CONGELADAS CONSTITUÍDAS PRINCIPALMENTE POR PEIXE; REFEIÇÕES COZINHADAS CONSTITUÍDAS PRINCIPALMENTE POR PEIXE; REFEIÇÕES COZINHADAS, CONSTITUÍDAS PRINCIPALMENTE POR CARNE DE VACA SALTEADA E MOLHO DE SOJA FERMENTADO [SOGALBI]; REFEIÇÕES COZINHADAS, CONSTITUÍDAS PRINCIPALMENTE POR FRANGO SALTEADO E PASTA DE PIMENTA PICANTE FERMENTADA [DAK-GALBI]; REFEIÇÕES COZINHADAS, CONSTITUÍDAS PRINCIPALMENTE POR GALINHA E GINSENG [SAMGYETANG]; REFEIÇÕES COZINHADAS, CONSTITUÍDAS PRINCIPALMENTE POR LEGUMES FERMENTADOS, CARNE DE PORCO E TOFU [KIMCHI-JJIGAE]; REFEIÇÕES COZINHADAS, CONSTITUÍDAS PRINCIPALMENTE POR PASTA DE SOJA E TOFU [DOENJANG-JJIGAE]; REFEIÇÕES COZINHADAS, CONSTITUÍDAS PRINCIPALMENTE POR PASTA DE SOJA ESPESSA E TOFU [CHEONGGUKJANG-JJIGAE]; REFEIÇÕES COZINHADAS PRONTAS, CONSTITUÍDAS TOTAL OU PREDOMINANTEMENTE POR AVES; REFEIÇÕES COZINHADAS PRONTAS, CONSTITUÍDAS TOTAL OU PREDOMINANTEMENTE POR CAÇA; REFEIÇÕES COZINHADAS PRONTAS, CONSTITUÍDAS TOTAL OU PRINCIPALMENTE POR CARNE; REFEIÇÕES DE CARNE PRÉ-CONFECCIONADAS; REFEIÇÕES LIGEIRAS (SNACKS) À BASE DE LEGUMES; REFEIÇÕES PREPARADAS CONGELADAS CONSTITUÍDAS ESSENCIALMENTE POR LEGUMES; REFEIÇÕES PREPARADAS CONSTITUÍDAS PRINCIPALMENTE POR SUCEDÂNEOS DE CARNE; REFEIÇÕES PREPARADAS À BASE DE LEGUMES; REFEIÇÕES PREPARADAS CONSTITUÍDAS ESSENCIALMENTE POR PEIXE; REFEIÇÕES PREPARADAS CONSTITUÍDAS PRINCIPALMENTE POR LEGUMES; REFEIÇÕES PREPARADAS DE CARNE; REFEIÇÕES PREPARADAS DE CARNE [EM QUE PREDOMINA A CARNE]; REFEIÇÕES PREPARADAS QUE CONTÊM [PRINCIPALMENTE] CARNE; REFEIÇÕES PREPARADAS QUE CONTÊM [PRINCIPALMENTE] MARISCO; REFEIÇÕES PREPARADAS QUE CONTÊM [PRINCIPALMENTE] FRANGO; REFEIÇÕES PREPARADAS QUE CONTÊM [PRINCIPALMENTE] CAÇA; SOPADE PEIXE; SOPA DE MISO INSTANTÂNEA; SOPA INSTANTÂNEA; SOPA PRÉ-COZINHADA; SOPAS; SOPAS DE MISO PRÉ-COZINHADAS

35 SERVIÇOS DE ASSISTÊNCIA, GESTÃO E ADMINISTRAÇÃO DE NEGÓCIOS; SERVIÇOS DE PUBLICIDADE, DE MARKETING E DE PROMOÇÃO; SERVIÇOS DE PUBLICIDADE, DE MARKETING E PROMOCIONAIS; SERVIÇOS DE PUBLICIDADE, DE PROMOÇÃO E DE MARKETING; SERVIÇOS DE PUBLICIDADE, PROMOCIONAIS E DE COMERCIALIZAÇÃO; ACONSELHAMENTO E INFORMAÇÃO COMERCIAL AOS CONSUMIDORES NA ESCOLHA DE PRODUTOS E SERVIÇOS; ADMINISTRAÇÃO COMERCIAL DO

LICENCIAMENTO DE PRODUTOS E SERVIÇOS PARA TERCEIROS; ADMINISTRAÇÃO DE VENDAS; COMPRA DE PRODUTOS E SERVIÇOS PARA OUTRAS EMPRESAS; ENCOMENDAS INFORMATIZADAS DE STOCK [ESTOQUE]; FORNECIMENTO DE ACONSELHAMENTO RELATIVO A PRODUTOS DE CONSUMO; FORNECIMENTO DE INFORMAÇÃO AOS CONSUMIDORES RELATIVAS A PRODUTOS E SERVIÇOS; FORNECIMENTO DE INFORMAÇÕES COMERCIAIS A CONSUMIDORES; FORNECIMENTO DE INFORMAÇÕES RELATIVAS A PRODUTOS DE CONSUMO NO ÂMBITO DE PRODUTOS ALIMENTARES E BEBIDAS; FORNECIMENTO DE INFORMAÇÕES SOBRE PRODUTOS AO CONSUMIDOR ATRAVÉS DA INTERNET; FORNECIMENTO DE INFORMAÇÕES SOBRE PRODUTOS DE CONSUMO; FORNECIMENTO DE INFORMAÇÕES DE MERCADO RELACIONADAS COM PRODUTOS DE CONSUMO; FORNECIMENTO DE RECOMENDAÇÕES RELATIVAS A PRODUTOS DE CONSUMO; FORNECIMENTO DE RECOMENDAÇÕES SOBRE PRODUTOS A CONSUMIDORES PARA FINS COMERCIAIS; FORNECIMENTO DE SERVIÇOS DE COMPARAÇÃO DE PREÇOS EM LINHA; INFORMAÇÃO SOBRE MÉTODOS DE VENDAS; INFORMAÇÕES E CONSELHOS COMERCIAIS PARA CONSUMIDORES (LOJA DE ACONSELHAMENTO AO CONSUMIDOR); INFORMAÇÕES SOBRE A CLASSIFICAÇÃO DAS VENDAS DE PRODUTOS; NEGOCIAÇÃO DE CONTRATOS RELATIVOS À COMPRA E VENDA DE PRODUTOS; NEGOCIAÇÃO DE TRANSAÇÕES COMERCIAIS PARA TERCEIROS; NEGOCIAÇÃO E CONCLUSÃO DE TRANSAÇÕES COMERCIAIS PARA TERCEIROS; NEGOCIAÇÃO E CONCLUSÃO DE TRANSAÇÕES COMERCIAIS PARA TERCEIROS ATRAVÉS DE SISTEMAS DE TELECOMUNICAÇÕES; ORGANIZAÇÃO DE APRESENTAÇÕES COMERCIAIS RELACIONADAS COM A COMPRA E VENDA DE PRODUTOS; ORGANIZAÇÃO DA COMPRA DE PRODUTOS PARA TERCEIROS; ORGANIZAÇÃO DE CONTRATOS DE COMPRA E VENDA PARA TERCEIROS; ORGANIZAÇÃO DE TRANSAÇÕES COMERCIAIS PARA OUTROS ATRAVÉS DE LOJAS ONLINE; ORGANIZAÇÃO DE TRANSAÇÕES COMERCIAIS E CONTRATOS COMERCIAIS; PREPARAÇÃO DE CONTRATOS DE COMPRA E VENDA DE MERCADORIAS PARA OUTROS; PREPARAÇÃO DE CONTRATOS DE COMPRA E VENDA DE PRODUTOS E SERVIÇOS PARA OUTROS; PROCESSAMENTO ADMINISTRATIVO DE ENCOMENDAS; PROCESSAMENTO ADMINISTRATIVO DE ORDENS DE COMPRA; PROCESSAMENTO ADMINISTRATIVO DE ORDENS DE COMPRA EFECTUADAS POR TELEFONE OU COMPUTADOR; PROCESSAMENTO ADMINISTRATIVO DE RECLAMAÇÕES DE GARANTIAS; PROCESSAMENTO ELETRÓNICO DE PEDIDOS; PUBLICIDADE DE SERVIÇOS DE OUTROS VENDEDORES, PERMITINDO AOS CLIENTES VER E COMPARAR COMODAMENTE OS MESMOS; SERVIÇO AUTOMÁTICO DE EMPRESAS PARA REALIZAR NOVOS PEDIDOS DE ENCOMENDAS; SERVIÇOS ADMINISTRATIVOS DE ESCRITÓRIO PARA A RECEÇÃO DE PEDIDOS DE VENDAS; SERVIÇOS DE ACONSELHAMENTO E INFORMAÇÃO COMERCIAL AOS CONSUMIDORES [LOJA DO CONSUMIDOR]; SERVIÇOS DE ACONSELHAMENTO E INFORMAÇÃO COMERCIAL AOS CONSUMIDORES NA ESCOLHA DE PRODUTOS E SERVIÇOS.; SERVIÇOS DE ADMINISTRAÇÃO COMERCIAL PARA O PROCESSAMENTO DE VENDAS FEITAS ATRAVÉS DA INTERNET; SERVIÇOS DE ASSESSORIA RELACIONADOS COM A COMPRA DE PRODUTOS POR CONTA DE OUTREM; SERVIÇOS DE COMPRAS COM COMPARAÇÃO DE PREÇOS; SERVIÇOS DE ENCOMENDAS ON-LINE; SERVIÇOS DE

ENCOMENDAS ON-LINE NA ÁREA DE RESTAURANTES DE COMIDA PARA LEVAR E DE ENTREGA AO DOMICÍLIO; SERVIÇOS DE FORNECIMENTO PARA TERCEIROS [COMPRA DE PRODUTOS E SERVIÇOS PARA OUTRAS EMPRESAS]; SERVIÇOS DE GESTÃO DE VENDAS; SERVIÇOS DE RECEÇÃO DE PEDIDOS VIA TELEFONE PARA TERCEIROS; SERVIÇOS DE TELEMARKETING; SERVIÇOS INFORMATIZADOS ONLINE DE ORDENS DE CÔMPRA; TRAMITAÇÃO ADMINISTRATIVA DE ORDENS DE COMPRA; TRATAMENTO ADMINISTRATIVO DE ENCOMENDAS DE COMPRAS; TRATAMENTO ADMINISTRATIVO DE ORDENS DE ENCOMENDA NO ÂMBITO DOS SERVIÇOS PRESTADOS POR EMPRESAS DE VENDAS POR CORRESPONDÊNCIA; TRATAMENTO ADMINISTRATIVO DE PEDIDOS DE ENCOMENDA

(591) Pantone P1-2C, 1535XGC, 20-0142TPN, ;

(540)



(531) 26.1.19

(210) **668762**

MNA

(220) 2021.06.28

(300)

(730) **PT JOSÉ ANTONIO PONTINHA MARQUES**

(511) 44 BARBEARIAS

(591)

(540)



(531) 26.1.22 ; 27.5.13

- (210) **668769** MNA
 (220) 2021.06.29
 (300)
 (730) **PT ENCOSTAS DO ALQUEVA COMERCIAL, S.A.**
 (511) 29 AZEITE; AZEITE EXTRA VIRGEM; AZEITE EXTRA VIRGEM PARA ALIMENTAÇÃO; AZEITE PARA A ALIMENTAÇÃO; AZEITE VIRGEM EXTRA
 33 BEBIDAS À BASE DE VINHO; VINHO BRANCO; VINHO DE UVAS; VINHO ESPUMANTE DE UVAS; VINHO TINTO; VINHOS COM INDICAÇÃO GEOGRÁFICA PROTEGIDA; VINHOS DE DENOMINAÇÕES DE ORIGEM PROTEGIDAS; VINHOS DE MESA; VINHOS ESPUMANTES; VINHOS ESPUMANTES BRANCOS; VINHOS ESPUMANTES NATURAIS; VINHOS ESPUMANTES TINTOS; VINHOS FORTIFICADOS; VINHOS GENEROSOS; VINHOS PARA COZINHAR; VINHOS ROSÉ

(591)
 (540)



(531) 3.7.24 ; 27.5.15

- (210) **668770** MNA
 (220) 2021.06.29
 (300)
 (730) **PT ENCOSTAS DO ALQUEVA COMERCIAL, S.A.**
 (511) 29 AZEITE; AZEITE EXTRA VIRGEM; AZEITE EXTRA VIRGEM PARA ALIMENTAÇÃO; AZEITE PARA A ALIMENTAÇÃO; AZEITE VIRGEM EXTRA
 33 BEBIDAS À BASE DE VINHO; VINHO BRANCO; VINHO DE UVAS; VINHO ESPUMANTE DE UVAS; VINHO TINTO; VINHOS COM INDICAÇÃO GEOGRÁFICA PROTEGIDA; VINHOS DE DENOMINAÇÕES DE ORIGEM PROTEGIDAS; VINHOS DE MESA; VINHOS ESPUMANTES; VINHOS ESPUMANTES BRANCOS; VINHOS ESPUMANTES NATURAIS; VINHOS ESPUMANTES TINTOS; VINHOS FORTIFICADOS; VINHOS GENEROSOS; VINHOS PARA COZINHAR; VINHOS ROSÉ

(591)
 (540)



(531) 3.7.24

- (210) **668773** MNA
 (220) 2021.06.29
 (300)
 (730) **PT MOURAPLAS - CONSULTORIA DE HOTELARIA LDA**
 (511) 03 PRODUTOS PARA LIMPAR E PERFUMAR
 (591)
 (540)

HYGIENIZAR

- (210) **668779** MNA
 (220) 2021.06.29
 (300)
 (730) **PT MARIANA CACHÃO MOITA**
 (511) 14 CAIXAS DE JOIAS; ARTIGOS DECORATIVOS [BIJUTERIA OU JOALHARIA] PARA USO PESSOAL; PEDRAS PRECIOSAS, PÉROLAS E METAIS PRECIOSOS, E SUAS IMITAÇÕES; PRODUTOS DE JOALHARIA
 25 VESTUÁRIO
 (591) #82C9C1;
 (540)



(531) 2.9.14 ; 5.5.20

- (210) **668782** MNA
 (220) 2021.06.29
 (300)
 (730) PT **HELENA MARGARIDA RAPOSO FERREIRA**
 (511) 45 ACOLHIMENTO DE CRIANÇAS; CONSULTADORIA NO DOMÍNIO DAS RELAÇÕES PESSOAIS; FORNECIMENTO DE SERVIÇOS DE APOIO EMOCIONAL A FAMÍLIAS; SERVIÇOS DE ACOMPANHAMENTO DE IDOSOS E DE DEFICIENTES; SERVIÇOS DE ASSISTÊNCIA PESSOAL A FAMÍLIAS DE PACIENTES COM DOENÇAS GRAVES; SERVIÇOS DE BABYSITTING; SERVIÇOS DE BABYSITTER
 (591) R190 G85 B240;R0 G180 B230;R10 G205 B75;R255 G75 B75;R255 G125 B40;R255 G240 B85;Branco;R217 G217 B217;R69 G69 B69;
 (540)



(531) 2.1.95 ; 26.13.1 ; 29.1.15

- (210) **668792** MNA
 (220) 2021.06.29
 (300)
 (730) PT **JOÃO RICARDO ESPIRITO SANTO BARBOSA SARAMAGO**
 (511) 45 SERVIÇOS DE CREMATÓRIOS; SERVIÇOS DE TANATOPRAXIA
 (591)
 (540)



Crematório de Gondomar

Coração d' Ouro

(531) 2.9.1 ; 17.2.25

- (210) **668794** MNA
 (220) 2021.06.29
 (300)
 (730) PT **MIRADOURO DE SANTA LUZIA RESTAURANTE LDA**
 (511) 43 SERVIÇOS DE FORNECIMENTO DE ALIMENTOS E BEBIDAS
 (591)
 (540)
MIRADOURO DE SANTA LUZIA

- (210) **668809** MNA
 (220) 2021.06.27
 (300)
 (730) PT **RODRICLEAN UNIPESSOAL LDA**
 (511) 36 MEDIAÇÃO IMOBILIÁRIA; SERVIÇOS FINANCEIROS PARA MEDIAÇÃO IMOBILIÁRIA
 (591)
 (540)

RODRICLEAN

- (210) **668821** MNA
 (220) 2021.06.28
 (300)
 (730) PT **MÁRIO ALBERTO FERREIRA DUARTE**
 (511) 44 ACONSELHAMENTO DIETÉTICO E NUTRICIONAL; ACONSELHAMENTO EM QUESTÕES DE SAÚDE; ACONSELHAMENTO NO DOMÍNIO DA NUTRIÇÃO; AVALIAÇÃO DA FORMA FÍSICA; SALÕES DE BELEZA; SERVIÇOS DE REDUÇÃO E ELIMINAÇÃO PERMANENTE DE PÊLOS
 (591)
 (540)

pürbody INSTITUTO ESTÉTICA AVANÇADA

(531) 27.5.1

- (210) **668825** MNA
 (220) 2021.06.28
 (300)
 (730) PT **ISABEL MARISA FERNANDES DAS NEVES**
 (511) 14 ACESSÓRIOS EM BIJUTERIA
 25 VESTUÁRIO
 45 SERVIÇOS DE CONSULTORIA PERSONALIZADA SOBRE MODA

(591)
(540)



(531) 26.1.18

(210) **668830** MNA
(220) 2021.06.29
(300)
(730) **PT QUINTA DO ESPINHO - SOCIEDADE DE AGRICULTURA BIOLÓGICA E PRODUTOS NATURAIS, LD^a**
(511) 33 BEBIDAS ALCOÓLICAS (EXCLUINDO CERVEJA); BEBIDAS ESPIRITUOSAS; BEBIDAS COM BAIXO TEOR ALCOÓLICO; BEBIDAS ESPIRITUOSAS DESTILADAS; LICORES; VINHOS

(591)
(540)

SETE ESTRELO

(210) **668827** MNA
(220) 2021.06.29
(300)
(730) **PT RÚBEN FILIPE ABREU FREITAS**
(511) 30 PÃO; PÃO RECHEADO
40 FABRICO PERSONALIZADO DE PÃO
(591) RGB: 9,86,99; RGB: 255,255,255
(540)



(531) 8.1.1 ; 27.5.9 ; 27.5.17

(210) **668831** MNA
(220) 2021.06.29
(300)
(730) **PT ROTA SUBLIME LDA**
(511) 43 SERVIÇOS DE RESTAURANTES; BARES
(591)
(540)

SOUTHWEST BISTRO

(210) **668832** MNA
(220) 2021.06.29
(300)
(730) **PT ANA PATRÍCIA AMANTE MENDES**
(511) 44 SERVIÇOS DE HIGIENE CORPORAL E DE BELEZA PARA PESSOAS; CUIDADOS DE HIGIENE E DE BELEZA
(591) LARANJA; CASTANHO
(540)



(531) 5.5.16 ; 29.1.7 ; 29.1.98

(210) **668829** MNA
(220) 2021.06.29
(300)
(730) **PT CENTRICALFÉS, COMÉRCIO DE PRODUTOS ALIMENTARES, LDA**
(511) 30 CAFÉ, CHÁS E CACAU E SUBSTITUTOS DOS MESMOS; AÇÚCARES, ADOÇANTES NATURAIS, REVESTIMENTOS E COBERTURAS DOCES, PRODUTOS APÍCOLAS; GRÃOS PROCESSADOS, AMIDOS, E PRODUTOS FEITOS A PARTIR DOS MESMOS, PREPARAÇÕES DE COZEDURA E LEVEDURAS

(591)
(540)

O SEU CAFÉ PÉROLA DA ENCOSTA

(210) **668833** MNA
(220) 2021.06.29
(300)
(730) **PT MARIA JOSÉ FERREIRA FELIZARDO**
(511) 30 PÃO
(591)
(540)

PÃO MATURADO

(210) **668834** MNA
 (220) 2021.06.29
 (300)
 (730) PT MARIA JOSÉ FERREIRA FELIZARDO
 (511) 30 PÃO
 (591)
 (540)

PÃO DE TRIGO ANTIGO

(210) **668838** MNA
 (220) 2021.06.29
 (300)
 (730) PT INES AIRES PEREIRA
 (511) 25 LINGERIE; CUECAS [ROUPA INTERIOR]; ROUPA INTERIOR; T-SHIRTS; PIJAMAS; VESTUÁRIO; BOXERS [ROUPA INTERIOR]
 (591)
 (540)

CUECA EIPICA

(210) **668840** MNA
 (220) 2021.06.29
 (300)
 (730) BR CASSIO GEORGEAN GOMES SAMPAIO
 (511) 33 VINHO
 (591)
 (540)

TERRANÊ

(210) **668841** MNA
 (220) 2021.06.29
 (300)
 (730) PT ACESSIVEL IMAGEM, LDA
 (511) 09 APARELHOS ELETRÔNICOS DE TELECOMUNICAÇÕES; APARELHOS ELETRÔNICOS DE REGULAÇÃO E DE COMANDO; APARELHOS ELETRÔNICOS PARA O CONTROLE REMOTO DE SINAIS; CIRCUITOS ELETRÔNICOS; CIRCUITOS ELÉTRICOS OU ELETRÔNICOS; CIRCUITOS ELETRÔNICOS IMPRESSOS; CIRCUITOS ELETRÔNICOS DE CONTROLE; COMPONENTES ELETRÔNICOS; COMPONENTES ELÉTRICOS E ELETRÔNICOS; COMPONENTES ELETRÔNICOS ÓTICOS; COMPONENTES ELETRÔNICOS USADOS EM MÁQUINAS; CONETORES PARA CIRCUITOS ELETRÔNICOS; CONTADORES ELETRÔNICOS; CONTROLADORES DE POTÊNCIA ELETRÔNICOS;

CONTROLADORES ELETRÔNICOS; CONTROLADORES DIGITAIS ELETRÔNICOS; CONTROLADORES ELETRÔNICOS DE VELOCIDADE; CONTROLADORES REMOTOS PARA PRODUTOS ELETRÔNICOS; CONTROLOS REMOTOS PARA DISPOSITIVOS ELETRÔNICOS MÓVEIS; DISPOSITIVOS ANTIRROUBO ELETRÔNICOS; PLACAS DE CIRCUITOS ELETRÔNICOS; SISTEMAS ELETRÔNICOS DE POSICIONAMENTO GLOBAL; SISTEMAS ELETRÔNICOS DE SEGURANÇA INTEGRADOS PARA VEÍCULOS TERRESTRES; TRANSISTORES [ELETRÔNICA]; TRANSFORMADORES DE POTÊNCIA ELETRÔNICOS; UNIDADES ELETRÔNICAS DE CONTROLE; UNIDADES ELÉTRICAS E ELETRÔNICAS DE EFEITOS PARA INSTRUMENTOS MÚSICAIS; UNIDADES DE PROGRAMAÇÃO ELETRÔNICA; UNIDADES DE MEMÓRIA ELETRÔNICA; DISPOSITIVOS DE TECNOLOGIA DA INFORMAÇÃO E AUDIOVISUAL, MULTIMÉDIA E DE FOTOGRAFIA; DISPOSITIVOS DE PROTEÇÃO, SEGURANÇA, DEFESA E SINALIZAÇÃO; DISPOSITIVOS DE NAVEGAÇÃO, ORIENTAÇÃO, RASTREAMENTO, MARCAÇÃO E CARTOGRAFIA; DISPOSITIVOS CIENTÍFICOS E LABORATORIAIS PARA TRATAMENTO UTILIZANDO A ELETRICIDADE; APARELHOS, INSTRUMENTOS E CABOS PARA ELETRICIDADE; APARELHOS DE MEDIÇÃO, DETEÇÃO, MONITORIZAÇÃO E CONTROLE
 40 FABRICO DE PRODUTOS POR ENCOMENDA; FABRICO POR ENCOMENDA DE COMPONENTES, DISPOSITIVOS E CIRCUITOS SEMICONDUTORES
 42 CONCEÇÃO DE SISTEMAS ELETRÔNICOS

(591)
 (540)

WEDOTEK

(210) **668879** MNA
 (220) 2021.06.28
 (300)
 (730) PT FERNANDO ATAIDE DOS SANTOS PEREIRA MIGUEL
 (511) 25 ARTIGOS DE VESTUÁRIO PARA DESPORTO
 28 ARTIGOS E EQUIPAMENTO DE DESPORTO
 (591)
 (540)



UNDER MONKEY
Search yourself find no limits

(531) 26.4.98

(210) **668882** MNA
 (220) 2021.06.29
 (300)
 (730) **PT QUINTA DO CRASTO, S.A.**

(511) 29 AZEITE; AZEITE COMESTÍVEL; AZEITE VIRGEM EXTRA; AZEITE EXTRA VIRGEM; AZEITE PARA A ALIMENTAÇÃO; AZEITE EXTRA VIRGEM PARA ALIMENTAÇÃO
 33 VINHOS; VINHOS FORTIFICADOS; VINHOS DOCES; VINHOS ROSÉ; VINHOS ALCOÓLICOS; VINHOS GENEROSOS; VINHOS ESPUMANTES; VINHOS ESPUMANTES TINTOS; VINHOS ESPUMANTES BRANCOS; VINHOS DE FRUTA; VINHOS ESPUMANTES NATURAIS; VINHOS DE MESA; VINHOS DE APERITIVO; VINHOS SEM GÁS; VINHOS DE SOBREMESA; VINHOS PARA COZINHAR; VINHOS QUENTES (VINHOS AQUECIDOS E ADOÇADOS COM ESPECIARIAS); VINHOS COM INDICAÇÃO GEOGRÁFICA PROTEGIDA; VINHOS COM BAIXO TEOR DE ALCÓOL; VINHOS DE DENOMINAÇÕES DE ORIGEM PROTEGIDAS
 43 RESERVAS DE HOTÉIS; RESERVA DE HOTEIS; INFORMAÇÕES SOBRE HOTÉIS; RESERVA DE HOTÉIS; SERVIÇOS DE HOTÉIS; INFORMAÇÃO RELACIONADA COM HOTÉIS; ORGANIZAÇÃO DE ALOJAMENTO EM HOTÉIS; SERVIÇOS DE RESTAURANTE EM HOTÉIS; RESERVA DE ALOJAMENTOS EM HOTÉIS; SERVIÇOS DE CATERING PARA HOTÉIS; ORGANIZAÇÃO DE REFEIÇÕES EM HOTÉIS; SERVIÇOS DE RESERVAS PARA HOTÉIS; RESERVA DE ALOJAMENTO EM HOTÉIS; FORNECIMENTO DE ALOJAMENTO EM HOTÉIS; AGÊNCIAS DE ALOJAMENTO TEMPORÁRIO [HOTÉIS, PENSÕES]; PRESTAÇÃO DE INFORMAÇÕES RELATIVAS A HOTÉIS; SERVIÇOS DE RESTAURANTE FORNECIDOS POR HOTÉIS; SERVIÇOS DE INFORMAÇÃO ELETRÔNICOS RELACIONADOS COM HOTÉIS; SERVIÇOS DE RESERVA DE ALOJAMENTO EM HOTÉIS; SERVIÇOS DE RESERVA DE HOTÉIS VIA INTERNET; SERVIÇOS DE AGÊNCIA DE VIAGENS PARA RESERVA DE ALOJAMENTO EM HOTÉIS; SERVIÇOS DE AGÊNCIAS DE VIAGENS QUE REALIZAM RESERVA DE HOTÉIS; SERVIÇOS DE AGÊNCIA DE MARCAÇÃO DE ALOJAMENTO EM HOTÉIS; SERVIÇOS DE RESERVA DE QUARTOS E RESERVA DE HOTÉIS; HOTÉIS, POUÇADAS E ALBERGUES, ALOJAMENTO PARA FÉRIAS E TURISMO; SERVIÇOS DE AGÊNCIA PARA RESERVA DE ALOJAMENTOS EM HOTÉIS

(591)
 (540)

PATGENVINEYARDS

(210) **668883** MNA
 (220) 2021.06.29
 (300)
 (730) **PT FESTAS POPULARES DE PINHAL NOVO - DESENVOLVIMENTO E CULTURA LOCAL**
 (511) 41 SERVIÇOS DE RESERVA DE BILHETES PARA ATIVIDADES E EVENTOS EDUCATIVOS, DE ENTRETENIMENTO E DESPORTIVOS; EDUCAÇÃO, ENTRETENIMENTO E DESPORTO; SERVIÇOS DE EDUCAÇÃO, ENTRETENIMENTO E DESPORTO; PUBLICAÇÃO, RELATO E REDAÇÃO DE TEXTOS

(591)
 (540)

BORA LÁ PINHAL NOVO

(210) **668884** MNA
 (220) 2021.06.29
 (300)
 (730) **PT FESTAS POPULARES DE PINHAL NOVO - DESENVOLVIMENTO E CULTURA LOCAL**
 (511) 41 PUBLICAÇÃO, RELATO E REDAÇÃO DE TEXTOS; SERVIÇOS DE EDUCAÇÃO, ENTRETENIMENTO E DESPORTO; SERVIÇOS DE RESERVA DE BILHETES PARA ATIVIDADES E EVENTOS EDUCATIVOS, DE ENTRETENIMENTO E DESPORTIVOS; EDUCAÇÃO, ENTRETENIMENTO E DESPORTO

(591)
 (540)

BORA LÁ QUE A FESTA É NOSSA!

(210) **668885** MNA
 (220) 2021.06.29
 (300)
 (730) **PT MARKTEST - MARKETING, ORGANIZAÇÃO, FORMAÇÃO LDA.**
 (511) 35 ANÁLISES DE ESTUDOS DE MERCADO; ANÁLISE DE DADOS E ESTATÍSTICAS DE PESQUISAS DE MERCADO; ANÁLISE DAS RESPOSTAS DE CONSUMIDORES

(591)
 (540)

MARKTEST POWERFUL BRAND INDEX

(210) **668886** MNA
 (220) 2021.06.29
 (300)
 (730) **PT RAFAEL VALENTIM SÁ COSTA PT ANTONINO MICAEL ALVES RAMOS**
 (511) 40 ESTAMPAGEM DE PADRÕES EM MATÉRIAS TÊXTEIS; IMPRESSÃO; IMPRESSÃO DE IMAGENS EM OBJETOS; IMPRESSÃO DIGITAL; SERVIÇOS DE IMPRESSÃO; MARCAÇÃO POR LASER; SERVIÇOS DE MARCAÇÃO COM LASER; GRAVURA A LASER; TRATAMENTO DE MATERIAIS POR RAIOS LASER; GRAVAÇÃO DE MOLDES; GRAVAÇÃO EM MADEIRA; TRATAMENTO (GRAVAÇÃO EM RELEVO) DE METAIS; SERVIÇOS DE GRAVAÇÃO PARA CARIMBOS DE BORRACHA; SERVIÇOS DE GRAVAÇÃO PARA CHAPAS DE IDENTIFICAÇÃO; ACABAMENTO EM ACRÍLICO DE VEÍCULOS; APLICAÇÃO DE PADRÕES EM RELEVO EM

SUPERFÍCIES DE CARTÃO; APLICAÇÃO DE PADRÕES EM RELEVO EM SUPERFÍCIES DE PAPEL; APLICAÇÃO DE PADRÕES EM RELEVO EM SUPERFÍCIES DE PRANCHAS; CORTE DE MATÉRIAS TÊXTEIS; EMOLDURAÇÃO; ESTAMPAGEM DE METAIS; FABRICO DE PRODUTOS POR ENCOMENDA; FABRICO POR ENCOMENDA DE MÓVEIS; FABRICO POR ENCOMENDA ATRAVÉS DE SINTERIZAÇÃO DIRETA DE METAIS POR LASER; FABRICO POR ENCOMENDA DE COMPONENTES MOLDADOS; FABRICO POR ENCOMENDA DE FERRAMENTAS PARA OUTROS; FABRICO POR MEDIDA DE COMPONENTES DE TERMOPLÁSTICO; IMPRESSÃO 3D PERSONALIZADA PARA TERCEIROS; IMPRESSÃO PERSONALIZADA DE NOMES DE EMPRESAS E LOGOTIPOS PARA FINS PROMOCIONAIS E DE PUBLICIDADE SOBRE OS BENS DOS OUTROS; LETRAS PARA TABULETAS; MARCENARIA [FABRICO POR ENCOMENDA]; MOLDAGEM DE MATÉRIAS TÊXTEIS; MOLDAGEM DE MOBILIÁRIO; MONTAGEM DE MATERIAIS POR ENCOMENDA [PARA TERCEIROS]; PRODUÇÃO DE MOBILIÁRIO POR ENCOMENDA E SEGUNDO ESPECIFICAÇÕES DE TERCEIROS; RECORTE DE TECIDOS; SERVIÇOS DE FABRICO E ACABAMENTO DE METAIS; SERVIÇOS DE GRAVAÇÃO PARA SELOS; SERVIÇOS DE IMPRESSÃO EM 3D; SERVIÇOS DE TRABALHO DE PELES COSTUMIZADO; TRABALHOS EM PELE; SERVIÇOS DE ACABAMENTO [CORTE] DE ARTIGOS IMPRESSOS

- 42 SERVIÇOS DE DESIGN CUSTOMIZADO; DESIGN DE WEBSITES INFORMÁTICOS; DESIGN DE PRODUTOS INDUSTRIAIS; SERVIÇOS DE DESIGN COMERCIAL; DESIGN DE NOVOS PRODUTOS; SERVIÇOS DE DESIGN GRÁFICO; DESIGN GRÁFICO; DESIGN DE ILUSTRAÇÕES GRÁFICAS; DESIGN E DESENVOLVIMENTO DE PRODUTOS; SERVIÇOS DE DESIGN DE WEBSITES; DESIGN DE DECORAÇÃO DE INTERIORES; SERVIÇOS DE DESIGN DE PRODUTOS; DESIGN DE LOGOTIPOS PARA T-SHIRTS; DESIGN GRÁFICO DE MATERIAL DE IMPRESSÃO; SERVIÇOS DE DESIGN RELACIONADOS COM RESTAURANTES; SERVIÇOS DE DESIGN DE INTERIORES E EXTERIORES; DESIGN DE LOGOTIPOS PARA IDENTIFICAÇÃO DE EMPRESAS; SERVIÇOS DE DESIGN PARA O INTERIOR DE EDIFÍCIOS; SERVIÇOS DE DESIGN DE OBJETOS DE DECORAÇÃO PARA INTERIORES DE EDIFÍCIOS; DESIGN INDUSTRIAL; DESIGN INDUSTRIAL ASSISTIDO POR COMPUTADOR; DESIGN INDUSTRIAL E DE ARTES GRÁFICAS; DESIGN DE INTERIORES

(591)
(540)



(531) 3.7.11 ; 3.7.99 ; 26.1.15 ; 26.11.8

- (210) **668887** MNA
(220) 2021.06.29
(300)
(730) **PT ARMANDO AMÍLCAR PIRES MANSILHA RODRIGUES DE ALMEIDA**
(511) 42 INVESTIGAÇÃO CLÍNICA; INVESTIGAÇÃO BIOLÓGICA; INVESTIGAÇÃO CLÍNICA E INVESTIGAÇÃO MÉDICA; INVESTIGAÇÃO MÉDICA; SERVIÇOS DE INVESTIGAÇÃO MÉDICA; SERVIÇOS DE INVESTIGAÇÃO CIENTÍFICA; INVESTIGAÇÃO E DESENVOLVIMENTO CIENTÍFICOS
(591)
(540)

UNIDADE DE INVESTIGAÇÃO VASCULAR DO PORTO

- (210) **668888** MNA
(220) 2021.06.29
(300)
(730) **PT PAULO CASTRO E SOUSA**
(511) 31 CULTURAS AGRÍCOLAS E AQUICULTURAS, PRODUTOS HORTÍCOLAS E FLORESTAIS
(591)
(540)



(531) 5.3.13 ; 5.3.14 ; 27.5.4 ; 27.5.12 ; 27.5.15 ; 27.5.25 ; 27.99.15

- (210) **668889** MNA
(220) 2021.06.29
(300)
(730) **PT EXCLUSIVO & EXÓTICO IMPORTAÇÃO & EXPORTAÇÃO UNIPessoal, LDA**
(511) 11 APARELHOS DE BARBECUE; APARELHOS A GÁS PARA COZINHAR COM GRELHADORES INCORPORADOS
29 CARNE E PRODUTOS À BASE DE CARNE; BIFES DE CARNE DE VACA
43 FORNECIMENTO DE ALIMENTOS E BEBIDAS PARA CLIENTES
(591)
(540)

GARAGESTEAKHOUSE

(210) **668943** MNA
 (220) 2021.06.29
 (300)
 (730) **PT VÂNIA SOFIA DE AZEVEDO SECO ASSUCENA**
 (511) 36 CONSULTAS IMOBILIÁRIAS; CONSULTORIA FINANCEIRA; SERVIÇOS DE CONSULTORIA FINANCEIRA; SEGUROS
 (591)
 (540)

AVCONSULTING

(210) **668944** MNA
 (220) 2021.06.29
 (300)
 (730) **PT ANA MELISSA JARDIM CABRAL**
 (511) 35 MARKETING; MARKETING DIGITAL; MARKETING DIRETO; MARKETING PROMOCIONAL; MARKETING DIRECIONADO; MARKETING AFILIADO; MARKETING IMOBILIÁRIO; MARKETING FINANCEIRO; CONSULTADORIA DE MARKETING; ASSESSORIA EM MARKETING; PUBLICIDADE E MARKETING; ESTUDOS DE MARKETING; INFORMAÇÕES SOBRE MARKETING; MARKETING POR TELEFONE; MARKETING DE INTERNET; SERVIÇOS DE MARKETING; ASSISTÊNCIA EM MARKETING; MARKETING DE PRODUTOS; ADMINISTRAÇÃO RELACIONADA COM MARKETING; CONSULTADORIA RELACIONADA COM MARKETING; SERVIÇOS DE MARKETING EMPRESARIAL; CONSULTORIA EM MARKETING DIRETO; SERVIÇOS DE MARKETING AFILIADO; SERVIÇOS DE MARKETING IMOBILIÁRIO; ANÁLISE DE MARKETING IMOBILIÁRIO; ANÁLISE RELACIONADA COM MARKETING; PUBLICIDADE POR MARKETING DIRETO; SERVIÇOS DE MARKETING DIRETO; CONSULTORIA EM MARKETING EMPRESARIAL; PESQUISA [INVESTIGAÇÃO] DE MARKETING; SERVIÇOS DE PUBLICIDADE E MARKETING; ASSESSORIA EM GESTÃO DE MARKETING; SERVIÇOS DE CONSULTADORIA DE MARKETING; SERVIÇOS DE ASSESSORIA EM MARKETING; ELABORAÇÃO DE RELATÓRIOS DE MARKETING; ASSISTÊNCIA EM MATÉRIA DE MARKETING; PREVISÕES EM MATÉRIA DE MARKETING; FORNECIMENTO DE INFORMAÇÕES SOBRE MARKETING; INVESTIGAÇÕES DE ESTRATÉGIAS DE MARKETING; PLANEAMENTO DE ESTRATÉGIAS DE MARKETING; ESTIMATIVAS PARA EFEITOS DE MARKETING; PREPARAÇÃO DE PLANOS DE MARKETING; SERVIÇOS DE MARKETING DE REFERÊNCIA; SERVIÇOS DE MARKETING DE NEGÓCIOS COMERCIAIS; AVALIAÇÕES ESTATÍSTICAS DE DADOS DE MARKETING; PROMOÇÃO, PUBLICIDADE E MARKETING EM WEBSITES; SERVIÇOS DE ASSESSORIA RELACIONADOS COM MARKETING; ASSESSORIA RELATIVA A GESTÃO DE MARKETING; EXECUÇÃO DE ESTUDOS DE MARKETING; CONSULTORIA EM PUBLICIDADE E MARKETING; FORNECIMENTO DE RELATÓRIOS DE MARKETING; SERVIÇOS DE AGÊNCIAS DE MARKETING; MARKETING DIRECIONADO PARA ALVOS ESPECÍFICOS; DESENVOLVIMENTO DE PLANOS DE MARKETING; DESENVOLVIMENTO DE CONCEITOS DE MARKETING; MARKETING DE BASES DE DADOS; SERVIÇOS DE MARKETING DE INTERNET; FORNECIMENTO DE INFORMAÇÕES DE

MARKETING EMPRESARIAL; SERVIÇOS DE ANÁLISE DE MARKETING IMOBILIÁRIO; CONSULTADORIA PROFISSIONAL EM MATÉRIA DE MARKETING; MARKETING SOB A FORMA DE EVENTOS; PRESTAÇÃO DE INFORMAÇÕES RELACIONADAS COM MARKETING; DESENVOLVIMENTO DE ESTRATÉGIAS E CONCEITOS DE MARKETING; ACONSELHAMENTO EM MATÉRIA DE GESTÃO DE MARKETING; ASSESSORIA DE NEGÓCIOS COMERCIAIS RELACIONADA COM MARKETING; ASSESSORIA DE EMPRESAS RELACIONADA COM MARKETING ESTRATÉGICO; SERVIÇOS DE CONSULTADORIA EM MATÉRIA DE MARKETING; PESQUISAS DE MERCADO E ESTUDOS DE MARKETING; PROMOÇÃO, PUBLICIDADE E MARKETING DE PÁGINAS ONLINE; INFORMAÇÕES OU CONSULTAS SOBRE NEGÓCIOS E MARKETING; SERVIÇOS DE PLANEAMENTO PARA ESTUDOS DE MARKETING; SERVIÇOS DE PUBLICIDADE, DE MARKETING E PROMOCIONAIS; SERVIÇOS DE MARKETING NO ÂMBITO DE VIAGENS; SERVIÇOS DE MARKETING NO ÂMBITO DE RESTAURANTES; ORGANIZAÇÃO E REALIZAÇÃO DE EVENTOS DE MARKETING; MARKETING DE PRODUTOS E SERVIÇOS DE TERCEIROS; SERVIÇOS DE PUBLICIDADE E MARKETING EM LÍNHA; SERVIÇOS DE MARKETING EM MOTORES DE BUSCA; MARKETING NO ÂMBITO DA PUBLICAÇÃO DE SOFTWARE; SERVIÇOS DE CONSULTADORIA DE MARKETING DE NEGÓCIOS COMERCIAIS; SERVIÇOS DE CONSULTADORIA COMERCIAL EM MATÉRIA DE MARKETING; SERVIÇOS DE CONSULTADORIA DE EMPRESAS RELACIONADOS COM MARKETING; SERVIÇOS DE PUBLICIDADE, DE MARKETING E DE PROMOÇÃO; SERVIÇOS DE PUBLICIDADE, DE PROMOÇÃO E DE MARKETING; DISTRIBUIÇÃO DE MATERIAL PUBLICITÁRIO, DE MARKETING E PROMOCIONAL; SERVIÇOS DE PESQUISA RELACIONADOS COM PUBLICIDADE E MARKETING; CONSULTORIA RELATIVA À DEMOGRAFIA PARA FINS DE MARKETING; SERVIÇOS DE MARKETING PROMOCIONAL, ATRAVÉS DE MEIOS AUDIOVISUAIS; SERVIÇOS DE CONSULTORIA NA ÁREA DE MARKETING AFILIADO; DIFUSÃO DE MATERIAL PROMOCIONAL, PUBLICITÁRIO E DE MARKETING; SERVIÇOS DE DESENVOLVIMENTO DE PLANOS DE MARKETING CRIATIVOS; MARKETING NO ÂMBITO DE EDIÇÃO DE PROGRAMAS INFORMÁTICOS; ACONSELHAMENTO NA ÁREA DE GESTÃO DE NEGÓCIOS E MARKETING; PRODUÇÃO DE GRAVAÇÕES DE SOM PARA FINS DE MARKETING; PRODUÇÃO DE GRAVAÇÕES DE VÍDEO PARA FINS DE MARKETING; PRESTAÇÃO DE SERVIÇOS DEASSESSORIA EM MARKETING PARA FABRICANTES; SERVIÇOS DE MARKETING PRESTADOS POR MEIO DE REDES DIGITAIS; SERVIÇOS DE CONSULTORIA NA ÁREA DE MARKETING DE INTERNET; FORNECIMENTO DE INFORMAÇÕES DE MARKETING ATRAVÉS DE SITES WEB; SERVIÇOS DE PUBLICIDADE E MARKETING FORNECIDOS ATRAVÉS DE BLOGUES; DESENVOLVIMENTO E IMPLEMENTAÇÃO DE ESTRATÉGIAS DE MARKETING PARA OUTROS; SERVIÇOS DE CONSULTORIA RELACIONADOS COM PUBLICIDADE, PROMOÇÕES E MARKETING; SERVIÇOS DE MARKETING RELACIONADOS COM EVENTOS DE DESPORTOS ELETRÔNICOS; ASSESSORIA DE EMPRESAS RELACIONADA COM CONSULTAS DE GESTÃO DE MARKETING; SERVIÇOS DE RECRUTAMENTO PARA PESSOAL DE VENDAS E DE MARKETING; ORGANIZAÇÃO E DIREÇÃO DE EVENTOS PROMOCIONAIS DE MARKETING PARA TERCEIROS; SERVIÇOS DE PUBLICIDADE E MARKETING FORNECIDOS ATRAVÉS DE CANAIS DE COMUNICAÇÃO; SERVIÇOS DE CONSULTORIA, ACONSELHAMENTO

E ASSISTÊNCIA EM PUBLICIDADE, MARKETING E PROMOÇÃO; ALUGUER DE TODOS OS MATERIAIS DE APRESENTAÇÃO DE PUBLICIDADE E MARKETING; ELABORAÇÃO DE PERFIS DE CONSUMIDORES PARA FINS COMERCIAIS OU MARKETING; ASSESSORIA NO DOMÍNIO DA GESTÃO DE NEGÓCIOS COMERCIAIS E DE MARKETING; SERVIÇOS DE PUBLICIDADE E MARKETING PRESTADOS ATRAVÉS DAS REDES SOCIAIS; SERVIÇOS DE CONSULTADORIA DE NEGÓCIOS, RELACIONADOS COM O MARKETING DE CAMPANHAS DE ANGARIAÇÃO DE FUNDOS; SERVIÇOS DE FRANCHISING RELACIONADOS COM A PRESTAÇÃO DE ASSISTÊNCIA EM MATÉRIA DE MARKETING; PRESTAÇÃO DE CONSULTADORIA DE MARKETING NO DOMÍNIO DOS MEIOS DE COMUNICAÇÃO SOCIAL; PESQUISA DE MARKETING NO DOMÍNIO DA COSMÉTICA, PERFUMARIA E PRODUTOS DE BELEZA; SERVIÇOS DE MARKETING NO DOMÍNIO DA OTIMIZAÇÃO DE TRÁFEGO DE WEBSITES

(591)

(540)

INPOWERGY

Concessões

Processo	Data do registo	Data do despacho	Nome do 1º requerente/titular	País resid.	Classes (Nice)	Observações
653416	2021.07.08	2021.07.08	SIC - SOCIEDADE INDEPENDENTE DE COMUNICAÇÃO, S.A.	PT	38 41	
656210	2021.07.06	2021.07.06	DIOGO FILIPE ALMEIDA JESUS	PT	32	
657846	2021.07.08	2021.07.08	SÍLVIA CLARA DA COSTA E SILVA COUTO	PT	41	
660248	2021.07.08	2021.07.08	LUBRIGAZ, SA	PT	35	
660250	2021.07.08	2021.07.08	LUÍS PEDRO DOS SANTOS PEREIRA	PT	28	
660856	2021.07.08	2021.07.08	VINHOS TOSCANO, LDA	PT	33	
661210	2021.07.05	2021.07.05	A. RIBEIRO DA SILVA & RIBEIRO, S.A.	PT	33	
661299	2021.07.09	2021.07.09	PTSCIENCE, UNIPessoal LDA.	PT	01 03	
662466	2021.07.09	2021.07.09	ANDREIA FILIPA FONSECA DE ALVELOS	PT	25	
662631	2021.07.08	2021.07.08	MIGUEL AUGUSTO NUNES VICENTE	PT	33	
662662	2021.07.08	2021.07.08	GONCALO PLACIDO	PT	41	
662673	2021.07.08	2021.07.08	LILIANA ANDREIA PINHEIRO DE SOUSA	PT	42	
662677	2021.07.08	2021.07.08	NATURE HAPPENS - GESTÃO IMOBILIÁRIA LDA	PT	08	
662689	2021.07.08	2021.07.08	JOÃO PEDRO GUERREIRO ROSA	PT	36	
662732	2021.07.08	2021.07.08	VASCO PONTES LUZ	PT	08 20	
662733	2021.07.09	2021.07.09	QUINTA DE FRUTOS ASCENSÃO & SÁ, UNIPessoal, LDA	PT	29 30	
662765	2021.07.09	2021.07.09	QUINTA DAS QUEIMAS, UNIPessoal LDA	PT	33	
662806	2021.07.08	2021.07.08	JOÃO PEDRO DINIS MINEIRO	PT	25	
662844	2021.07.08	2021.07.08	PFIZER INC.	US	09 41 44	
662845	2021.07.08	2021.07.08	PFIZER INC.	US	09 41 44	
662859	2021.07.08	2021.07.08	AVIOVOS - OVOS E SEUS DERIVADOS LDA	PT	29	
662861	2021.07.08	2021.07.08	FILIPE FIÚZA UNIPessoal LDA	PT	36	
662863	2021.07.08	2021.07.08	FUTURO SALTEADO, LDA	PT	43	
662866	2021.07.08	2021.07.08	PENA VALLEY LDA	PT	33	
662879	2021.07.08	2021.07.08	JORGE MIGUEL CALHA RAINHO MACHADO	PT	28	
662883	2021.07.08	2021.07.08	LUÍS GONÇALO MOURA CAVALEIRO DE FERREIRA	MO	29 33	
662891	2021.07.08	2021.07.08	MICAEL MOTA DA SILVA	PT	35	
662909	2021.07.08	2021.07.08	DIANA FILIPA SOUSA LOPES	PT	25	
662964	2021.07.08	2021.07.08	TÂNIA RIBAS DIAS DE OLIVEIRA	PT	25	
662983	2021.07.08	2021.07.08	PAULA CRISTINA FERNANDES DA SILVA BASTOS	PT	03	
662992	2021.07.08	2021.07.08	DANIEL CARVALHO & CA LDA	PT	25	
663004	2021.07.08	2021.07.08	FILIPA SALGUEIRO PARDAL	PT	30	
663014	2021.07.08	2021.07.08	MARVALU - INVESTIMENTOS E GESTÃO IMOBILIÁRIA, S.A.	PT	36 37	
663015	2021.07.08	2021.07.08	PEDRO ALVES	PT	24 35	

Processo	Data do registo	Data do despacho	Nome do 1º requerente/titular	País resid.	Classes (Nice)	Observações
663018	2021.07.08	2021.07.08	OMNIMIRA - CONSTRUÇÕES, LDA	PT	37	
663019	2021.07.08	2021.07.08	ODISSEIAMARGEM - PRODUTOS FARMACÊUTICOS, LDA	PT	35 39 44	
663024	2021.07.08	2021.07.08	MARLEND LDA	PT	25	
663025	2021.07.08	2021.07.08	VIATEL - TECNOLOGIA DE COMUNICAÇÕES, S.A.	PT	35 38	
663027	2021.07.08	2021.07.08	TIAGO JORGE ESTEVES CUNHA	PT	41	
663040	2021.07.08	2021.07.08	CR NUTS - COMÉRCIO E INDUSTRIA DE FRUTOS SECOS , LDA	PT	29 30 39	
663075	2021.07.08	2021.07.08	ANA SOFIA NUNES HENRIQUES SANTOS	PT	36	
663078	2021.07.07	2021.07.07	CÁTIA ALEXANDRA DOS SANTOS PEREIRA	PT	25	
663100	2021.07.08	2021.07.08	MANUEL DA ROCHA E SOUSA	PT	36	
663103	2021.07.09	2021.07.09	ATUAL INVEST, LDA	PT	36	
663107	2021.07.08	2021.07.08	QUINTA DE JUGAIS - COMÉRCIO DE PRODUTOS ALIMENTARES, LDA.	PT	30	
663108	2021.07.08	2021.07.08	QUINTA DE JUGAIS - COMÉRCIO DE PRODUTOS ALIMENTARES, LDA.	PT	29	
663119	2021.07.08	2021.07.08	PEDRO MIGUEL CASTRO FARIA	PT	41	
663120	2021.07.09	2021.07.09	PLENTYPOPULAR, LDA.	PT	09	
663123	2021.07.08	2021.07.08	NAU WINES, LDA	PT	43	
663129	2021.07.08	2021.07.08	RICARDO JOSÉ PEREIRA DE FIGUEIREDO E FERREIRA DE MASCARENHAS	PT	41	
663139	2021.07.08	2021.07.08	GABRIELA PATRICIA DIOMELLES BENTO	PT	44	
663150	2021.07.08	2021.07.08	VIOLANTE MARIA DE SOUSA GRAÇA	PT	06 14 16 20 25 28	
663154	2021.07.09	2021.07.09	ATUAL CONDOMÍNIO, LDA	PT	35 37	
663157	2021.07.08	2021.07.08	PORT VILLAGE, LDA	PT	43	
663196	2021.07.07	2021.07.07	VASCONCELOS & GONÇALVES, S.A.	PT	03 14 18 25	
663225	2021.07.09	2021.07.09	RAQUEL RODRIGUES SOBRAL	PT	40	
663227	2021.07.08	2021.07.08	FAZENDAS - STAINLESS STEEL ENGINEERING, LDA	PT	06 07 09 40	
663252	2021.07.08	2021.07.08	GLO-QUIMICOS, LDA	PT	05	
663257	2021.07.08	2021.07.08	UMPTU - UNIPESSOAL, LDA	PT	14 25	
663261	2021.07.08	2021.07.08	VASCO NUNO TIAGO FERREIRA	PT	04	
663263	2021.07.08	2021.07.08	SOCIEDADE AGRICOLA DA HERDADE DAS MOURAS DE ARRAIOLOS, S.A.	PT	33	
663285	2021.07.08	2021.07.08	SOLVERDE - SOCIEDADE DE INVESTIMENTOS TURISTICOS DA COSTA VERDE, SA500272484	PT	09 41	
663297	2021.07.08	2021.07.08	NELIO NUNO MACEDO PEREIRA	PT	35	
663300	2021.07.08	2021.07.08	RITA DE MEDEIROS SEIXAS	PT	41	
663310	2021.07.09	2021.07.09	BARÃO & BORGE LDA	PT	33	
663315	2021.07.08	2021.07.08	PAULA ANN TAYLOR	PT	05	
663342	2021.07.08	2021.07.08	AUTOVIAÇÃO FEIRENSE, LDA.	PT	39	
663359	2021.07.08	2021.07.08	CATARINA JOÃO LEAL DA SILVA	PT	45	
663408	2021.07.08	2021.07.08	GIOVANA FERREIRA MORAIS DE OLIVEIRA	PT	29 30 43	
663411	2021.07.08	2021.07.08	ANTONIO ALBERTO SIMÕES FILIPE	PT	33	

Processo	Data do registo	Data do despacho	Nome do 1º requerente/titular	País resid.	Classes (Nice)	Observações
663419	2021.07.08	2021.07.08	CANDELA - PRODUTOS SINALIZAÇÃO RODOVIÁRIA, LDA	PT	02	
663455	2021.07.09	2021.07.09	BY OLGA DE OLIVEIRA - ARQUITETURA & INTERIOR DESIGN LDA	PT	42	

Recusas

Processo	Data do pedido	Data da recusa	Nome do 1º requerente/titular	País resid.	Classes (Nice)	Observações
655150	2020.12.16	2021.07.08	PAULO DE OLIVEIRA CAMPENHE	PT	43	nos termos do n.º 8 do artigo 229.º do cpi
656266	2021.01.07	2021.07.07	NUNO MIGUEL NASCIMENTO MARTINS	PT	43	arts. 232.º n.º 1 al. b) e h) e 229º n.º 3 do cpi
656271	2021.01.09	2021.07.07	NUNO SÉRGIO RODRIGUES BRANCO	PT	03 05	arts. 232.º n.º 1 al. b) e h) e 229º n.º 3 do cpi
656623	2021.01.14	2021.07.07	NUNO MIGUEL PEREIRA SANTIAGO, UNIPESSOAL LDA	PT	29	arts. 232.º n.º 1 al. b) e h) e 229º n.º 3 do cpi
656825	2021.01.19	2021.07.05	DACS COMMERCE LDA	PT	25 35	arts. 232.º n.º 1 al. b) e h) e 229º n.º 3 do cpi
656829	2021.01.19	2021.07.06	ISABELMMC - IMOBILIÁRIA UNIPESSOAL LDA	PT	36	arts. 232.º n.º 1 al. b) e h) e 229º n.º 3 do cpi
658026	2021.02.03	2021.07.06	ANTÓNIO JOSÉ MARQUES MAGALHÃES	PT	33	arts. 232.º n.º 1 al.h), 235º e 229º n.º 3 do cpi
658685	2021.02.12	2021.07.05	ANA ODETE DA SILVA CORREIA	PT	25	arts. 232.º n.º 1 al. b) e h) e 229º n.º 3 do cpi
658784	2021.02.15	2021.07.05	CRISTINA PEREIRA DE CARVALHO	PT	43	arts. 232.º n.º 1 al. b) e h) e 229º n.º 3 do cpi
659508	2021.02.24	2021.07.05	INVENTIS S.A.	PT	05	arts. 232.º n.º 1 al. b) e h) e 229º n.º 3 do cpi
659731	2021.02.25	2021.07.07	CARLOS MANUEL CORDEIRO RENDAS	PT	37	arts. 232.º n.º 1 al. b) e h) e 229º n.º 3 do cpi
661602	2021.03.21	2021.07.05	ISABELA MARIA MATEUS PINELA	PT	31 43	arts. 232.º n.º 1 al. b) e h) e 229º n.º 3 do cpi

Renovações

N.ºs 230 803, 270 179, 474 388, 476 850, 476 851, 477 563, 479 157, 480 153, 482 269, 482 690, 483 206, 483 341, 484 618, 486 776, 487 657, 488 833, 488 834, 488 835, 488 969, 489 148, 489 513, 489 611, 490 188, 490 201, 490 228 e 490 286.

Caducidades por falta de pagamento de taxa

Processo	Data do registo	Data da caducidade	Nome do 1º requerente/titular	País resid.	Observações
164566	1951.01.05	2021.07.05	ARBORA & AUSONIA, S.L.U.	ES	
164567	1951.01.05	2021.07.05	ARBORA & AUSONIA, S.L.U.	ES	
166377	1961.01.03	2021.07.05	INEOS CHLORVINYLS LIMITED	GB	
166378	1961.01.03	2021.07.05	INEOS CHLORVINYLS LIMITED	GB	
166416	1951.01.02	2021.07.05	WELLSPRING PHARMACEUTICAL CORPORATION	US	
167621	1951.01.05	2021.07.05	VINICOLA VALE DO BARRÔ, LDA.	PT	
322454	2001.01.03	2021.07.05	COFINA MEDIA, S.A.	PT	
326191	2001.01.03	2021.07.05	EL CORTE INGLES, S.A.	ES	
335710	2001.01.03	2021.07.05	SOFINLOC, S.A.	PT	
336130	2001.01.05	2021.07.05	PROJECTO TÊXTIL, S.A.	PT	
336730	2001.01.05	2021.07.05	SEIKO HOLDINGS KABUSHIKI KAISHA (NEGOCIANDO COMO SEIKO HOLDINGS CORPORATION)	JP	
342436	2001.01.03	2021.07.05	IIF - INSTITUTO DE INFORMAÇÃO EM FRANCHISING, S.A.	PT	
343050	2001.01.03	2021.07.05	LUSOTUR - EMPREENDIMENTOS IMOBIL. E TURÍSTICOS,S.A	PT	
343056	2001.01.03	2021.07.05	SALGADO, PEREIRA & MONTEIRO, LDA.	PT	
343085	2001.01.03	2021.07.05	EL CORTE INGLÊS, S.A.	ES	
343086	2001.01.03	2021.07.05	EL CORTE INGLÊS, S.A.	ES	
431525	2011.01.04	2021.07.05	BRANCO ACONTECIMENTO - CONSULTORIA E EVENTOS, LDA.	PT	
450921	2011.01.04	2021.07.05	JOÃO CARLOS GONZALEZ MENDES SIMÕES	PT	
457384	2011.01.04	2021.07.05	RICARDO ALBERTO PEREIRA MARQUES	PT	
459778	2011.01.04	2021.07.05	JOÃO PAULO DA SILVA VIEIRA	PT	
461250	2011.01.04	2021.07.05	JOAQUIM ANTÓNIO SALES SILVA	PT	
462436	2011.01.04	2021.07.05	LUÍSA ISABEL LIMA MONTEIRO	PT	
464316	2011.01.04	2021.07.05	SOCIEDADE QUINTA DO PORTAL, S.A.	PT	
465653	2011.01.04	2021.07.05	SAPOR - SOCIEDADE PORTUGUESA, LDA.	PT	
466333	2011.01.04	2021.07.05	PEDRO CASTRO RICARDO	PT	
467818	2011.01.05	2021.07.05	CAIXA GERAL DE DEPÓSITOS, S.A.	PT	
468223	2011.01.05	2021.07.05	VASCO ANTÓNIO DE PINA FOLGADO ALVES DE SOUSA	PT	
468257	2011.01.05	2021.07.05	EDICIONES A.D.G.,S.L.	ES	
469145	2011.01.04	2021.07.05	ARRIGONI	FR	
469229	2011.01.05	2021.07.05	INÉDIA, COSULTORIA & ESTRATÉGIA DE COMUNICAÇÃO, LDA.	PT	
469806	2011.01.03	2021.07.05	WHITE BY DIGINOR, CREATE SOLUTIONS, UNIPessoal, LDA.	PT	
471019	2011.01.05	2021.07.05	ALEXANDER BARTH	PT	
471237	2011.01.05	2021.07.05	PAULO NUNO DE CARNEIRO VIERIA DE CASTRO	PT	
472932	2011.01.03	2021.07.05	RÁDIO E TELEVISÃO DE PORTUGAL, S.A.	PT	
472952	2011.01.03	2021.07.05	JOÃO EDUARDO OLIVEIRA TORRES	PT	
472991	2011.01.05	2021.07.05	A VIDA É UM CRUZEIRO PUBLICIDADE E DESIGN, LDA.	PT	
473000	2011.01.05	2021.07.05	MOVE SPORTS - ORGANIZAÇÕES DESPORTIVAS, LDA.	PT	
473017	2011.01.04	2021.07.05	DANIEL LUXO, UNIPessoal LDA.	PT	
473018	2011.01.03	2021.07.05	SÉRGIO DANIEL DE SOUSA ALVES, UNIPessoal, LDA.	PT	
473034	2011.01.03	2021.07.05	NORÚNICO 2 - CONSTRUÇÃO CIVIL, SOCIEDADE UNIPessoal, LDA.	PT	
473047	2011.01.03	2021.07.05	PAULUS EDITORA - SOCIEDADE UNIPessoal, LDA.	PT	
473070	2011.01.03	2021.07.05	SCORE MEDIA, LDA.	AO	

Processo	Data do registo	Data da caducidade	Nome do 1º requerente/titular	País resid.	Observações
473116	2011.01.03	2021.07.05	SOJORMÉDIA BEIRAS, S.A.	PT	
473117	2011.01.04	2021.07.05	SOJORMÉDIA BEIRAS, S.A.	PT	
473149	2011.01.03	2021.07.05	GARCIAS, S.A.	PT	
473150	2011.01.03	2021.07.05	GARCIAS, S.A.	PT	
473151	2011.01.03	2021.07.05	GARCIAS, S.A.	PT	
473172	2011.01.05	2021.07.05	MIGUEL AFONSO CARDOSO GÓIS COSTA BAPTISTA	PT	
473191	2011.01.03	2021.07.05	BRISA PERFUMADA, LDA.	PT	
473252	2011.01.04	2021.07.05	O MUSEU TEMPORÁRIO - PROJECTO(S) DE ARTE CONTEMPORÂNEA, LDA.	PT	
473275	2011.01.03	2021.07.05	PATRÍCIA ALEXANDRA POLICARPO TELES VALINHO	PT	
473296	2011.01.03	2021.07.05	ANA RAQUEL PEREIRA DE MELO	PT	
473313	2011.01.03	2021.07.05	JOÃO PATROCÍNIO - UNIPessoal LDA.	PT	
473316	2011.01.04	2021.07.05	PEDRO MIGUEL ANDRADE PEREIRA	PT	
473317	2011.01.03	2021.07.05	RELACRE - ASSOCIAÇÃO DE LABORATÓRIOS ACREDITADOS DE PORTUGAL	PT	
473331	2011.01.04	2021.07.05	JOSÉ VITOR SOEIRO FERREIRA	PT	
473333	2011.01.04	2021.07.05	ANTÓNIO SARAMAGO - VINHOS, LDA.	PT	
473337	2011.01.03	2021.07.05	MIGUEL FORJAZ SAMPAIO SOUSA LIMA	PT	
473342	2011.01.04	2021.07.05	ADELINO MANUEL LOPES DE OLIVEIRA COELHO	PT	
473349	2011.01.03	2021.07.05	RITA BRANQUINHO DA FONSECA	PT	
473351	2011.01.05	2021.07.05	TÁXIS ANTÓNIO LAPA, UNIPessoal LDA.	PT	
473361	2011.01.03	2021.07.05	JOSÉ PEDRO DE LIMA MATOS DA SILVA	PT	
473364	2011.01.03	2021.07.05	DEPILSTYLE, UNIPessoal, LDA.	PT	
473365	2011.01.03	2021.07.05	DEPILSTYLE, UNIPessoal, LDA.	PT	
473370	2011.01.03	2021.07.05	GLOBAL 33 - COMÉRCIO DE VESTUÁRIO, UNIPessoal, LDA.	PT	
473371	2011.01.03	2021.07.05	ANDRÉ FILIPE FRAZÃO DA PIEDADE	PT	
473394	2011.01.03	2021.07.05	ZON MULTIMÉDIA - SERVIÇOS DE TELECOMUNICAÇÕES E MULTIMÉDIA, SGPS, S.A.	PT	
473398	2011.01.03	2021.07.05	AIPQR - ASSOCIAÇÃO DAS INDÚSTRIAS DA PETROQUÍMICA, QUÍMICA E REFINAÇÃO	PT	
473399	2011.01.03	2021.07.05	GREENBUS TRANSPORTE DE PASSAGEIROS, LDA.	PT	
473402	2011.01.03	2021.07.05	NELSON MIGUEL RODRIGUES VAZ	PT	
473403	2011.01.03	2021.07.05	PETER NUNES CARVALHO	PT	
473411	2011.01.03	2021.07.05	ALEXANDRA GIL - ARQUITECTURA DE INTERIORES, LDA.	PT	
473413	2011.01.03	2021.07.05	JAIME ORLANDO DA SILVA PEREIRA	PT	
473414	2011.01.03	2021.07.05	JAIME ORLANDO DA SILVA PEREIRA	PT	
473418	2011.01.05	2021.07.05	AXA PORTUGAL, COMPANHIA DE SEGUROS, S.A.	PT	
473438	2011.01.04	2021.07.05	MIGUEL FREITAS	PT	
473440	2011.01.03	2021.07.05	MANUEL ILDEFONSO DIAS, SOCIEDADE UNIPessoal, LDA.	PT	
473442	2011.01.03	2021.07.05	MÁRIO JOÃO PÁDUA DA SILVA	PT	
473443	2011.01.03	2021.07.05	VIRTUOSA DA CONCEIÇÃO M'PIÇA PEGACHO	PT	
473446	2011.01.03	2021.07.05	STEP VALUE - SOLUÇÕES COMUNICAÇÃO LDA.	PT	
473449	2011.01.03	2021.07.05	MARTA BELO RAMOS PARDAL DE SÁ	PT	
473450	2011.01.03	2021.07.05	MARTINHO BATISTA & FILHO AUTO-TÁXIS, LDA.	PT	
473455	2011.01.03	2021.07.05	RUI MANUEL FERREIRA DE CARVALHO	PT	
473457	2011.01.03	2021.07.05	MARIA FÁTIMA MONTEIRO, UNIPessoal LDA.	PT	
473458	2011.01.03	2021.07.05	TIAGO ANDRÉ AGUIAR BRANCO DE SOUSA ROCHA	PT	
473459	2011.01.05	2021.07.05	CARREGA & CARREGA MOVEIS LDA	PT	
473467	2011.01.03	2021.07.05	SENHORES DO AR - PRODUÇÃO DE ESPECTACULOS E REPRESENTAÇÕES, LDA.	PT	

Processo	Data do registo	Data da caducidade	Nome do 1º requerente/titular	País resid.	Observações
473468	2011.01.03	2021.07.05	LUÍS MIGUEL FARIA CAPINHA	PT	
473469	2011.01.03	2021.07.05	VIAGENS LOBÃO, LDA.	PT	
473470	2011.01.03	2021.07.05	HUGO FILIPE FERREIRA FREIRE	PT	
473473	2011.01.03	2021.07.05	JOSÉ CARLOS MACHADO SALGADO	PT	
473474	2011.01.03	2021.07.05	LUXCITÂNIA, LDA.	PT	
473476	2011.01.03	2021.07.05	LUPABIOLÓGICA LABORATÓRIOS COSMÉTICA, S.A.	PT	
473478	2011.01.03	2021.07.05	BARRAQUEIRO TRANSPORTES, S.A.	PT	
473487	2011.01.05	2021.07.05	INTERNATIONAL NETWORK COMMUNICATIONS GROUP, S.A.	PT	
473491	2011.01.03	2021.07.05	ANA RITA PEREIRA CORREIA	PT	
473492	2011.01.05	2021.07.05	ANA CATARINA DA ROCHA RODRIGUES	PT	
473493	2011.01.03	2021.07.05	MIGUEL RODRIGUES	PT	
473496	2011.01.05	2021.07.05	GESTORA DE CONCURSOS PÚBLICOS E PROMOÇÕES DIVERSAS MCCMAÑA - SOCIEDADE UNIPESSOAL, LDA.	PT	
473497	2011.01.03	2021.07.05	MEDIAPEARL - COMUNICAÇÃO E SERVIÇOS, LDA.	PT	
473499	2011.01.04	2021.07.05	ELSA CRISTINA BATISTA ARAÚJO	PT	
473500	2011.01.05	2021.07.05	GESTORA DE CONCURSOS PUBLICOS E PROMOÇÕES DIVERSAS MCMAÑA - SOC. UNIPESSOAL, LDA.	PT	
473507	2011.01.05	2021.07.05	JOSÉ FRANCISCO DA SILVA NUNES RICA	PT	
473509	2011.01.03	2021.07.05	PAULO JORGE GRAÇA DOS SANTOS	PT	
473511	2011.01.05	2021.07.05	PALAVRADICIONAL, LDA.	PT	
473513	2011.01.03	2021.07.05	HELENA SOFIA BOTELHO	PT	
473515	2011.01.03	2021.07.05	LATOARIA PONTE ROL - FABRICANTE DE LANTERNAS E LUSTRES, LIMITADA	PT	
473524	2011.01.05	2021.07.05	PEDRO MANUEL DOS SANTOS JORDÃO	PT	
473526	2011.01.04	2021.07.05	SARIMÓVEIS - INDÚSTRIA DE MOBILIÁRIO, LDA.	PT	
473530	2011.01.03	2021.07.05	SUSANA CRISTINA GUERREIRO DE FARIA GONÇALVES ADEGAS	PT	
473532	2011.01.04	2021.07.05	CARLOS MANUEL DA COSTA SILVA	PT	
473536	2011.01.04	2021.07.05	HUGO MIGUEL LOURENÇO RAMOS	PT	
473537	2011.01.04	2021.07.05	ROSA MARIA BARBOSA DA SILVA E SOUSA	PT	
473538	2011.01.03	2021.07.05	ROSA MARIA BARBOSA DA SILVA E SOUSA	PT	
473540	2011.01.05	2021.07.05	MARCUS VINICIUS DA CONCEIÇÃO TRALHÃO	PT	
473541	2011.01.03	2021.07.05	GLOBAL D - SOCIEDADE GESTORA DE PARTICIPAÇÕES SOCIAIS, S.A.	PT	
473542	2011.01.03	2021.07.05	ALEXANDRE BAPTISTA	PT	
473543	2011.01.03	2021.07.05	LUÍS NARCISO ARQUITECTOS, LDA.	PT	
473544	2011.01.03	2021.07.05	ABREU & ASSOCIADOS - SOCIEDADE DE ADVOGADOS, SP, RL	PT	
473546	2011.01.03	2021.07.05	100 M, UNIPESSOAL, LDA.	PT	
473547	2011.01.03	2021.07.05	DURVALINO RIBEIRO	PT	
473550	2011.01.03	2021.07.05	CONFAR - CONSÓRCIO FARMACÊUTICO, LDA.	PT	
473560	2011.01.04	2021.07.05	ASCENDUM, S.A.	PT	
473564	2011.01.04	2021.07.05	BOASAFRA, LDA.	PT	
473566	2011.01.04	2021.07.05	BP P.L.C.	GB	
473572	2011.01.04	2021.07.05	PEDRO VITOR PINHEIRO DA SILVA	PT	
473580	2011.01.04	2021.07.05	JOÃO PAES CABRAL MARTINS PRATA	PT	
473581	2011.01.04	2021.07.05	SUNERGETIC, LDA.	PT	
473584	2011.01.04	2021.07.05	V. MELIM, LDA.	PT	
473586	2011.01.04	2021.07.05	MANUEL TEIXEIRA MONTEIRO	PT	
473592	2011.01.04	2021.07.05	CARLOS ALBERTO DE ALMEIDA E COSTA	PT	
473593	2011.01.04	2021.07.05	ANA SOFIA FERNANDES DIAS DE CARVALHO BARRIAS	PT	
473594	2011.01.04	2021.07.05	FILIPE ALBERTO OLIVEIRA CARVALHO	PT	
473597	2011.01.04	2021.07.05	DINAMIKEY - REPRESENTAÇÕES UNIPESSOAL, LDA.	PT	
473601	2011.01.04	2021.07.05	MUNDO DOS TRAQUINAS, LDA.	PT	
473602	2011.01.04	2021.07.05	JOÃO NUNO MOTA OLIVEIRA	PT	

Processo	Data do registo	Data da caducidade	Nome do 1º requerente/titular	País resid.	Observações
473604	2011.01.04	2021.07.05	A. & D. CINTRA - ÓLEOS E AZEITES, LDA.	PT	
473606	2011.01.04	2021.07.05	ANDREA DE VASCONCELOS FREITAS MARQUES	PT	
473609	2011.01.04	2021.07.05	ANTÓNIO JOSÉ TORRES PEREIRA DA SILVA	PT	
473613	2011.01.04	2021.07.05	ITGROW - SOFTWARE E SISTEMAS A.C.E.	PT	
473614	2011.01.04	2021.07.05	ZAHIR AMIRALY REMTULA	PT	
473615	2011.01.05	2021.07.05	VALÉRIUS - TEXTEIS, S.A.	PT	
473619	2011.01.04	2021.07.05	DATA IDENTITY - SOLUÇÕES DE ENGENHARIA DE REDES DE COMUNICAÇÃO E DE INFORMAÇÃO, LDA.	PT	
473620	2011.01.04	2021.07.05	CARLOS MANUEL AFONSO BORGES	PT	
473624	2011.01.04	2021.07.05	JOÃO RAFAEL OLIVEIRA DE SÁ VIEIRA	PT	
473625	2011.01.04	2021.07.05	CHAVE PRECIOSA - MEDIAÇÃO IMOBILIÁRIA, UNIPessoal LDA.	PT	
473631	2011.01.04	2021.07.05	INTERAVES - SOCIEDADE AGRO-PECUÁRIA, S.A	PT	
473633	2011.01.04	2021.07.05	INTERAVES - SOCIEDADE AGRO-PECUÁRIA, S.A	PT	
473634	2011.01.04	2021.07.05	RAFIK - COMUNICAÇÃO E IMAGEM UNIPessoal, LDA.	PT	
473637	2011.01.04	2021.07.05	MARIA FRANCISCA QUINTAS MAGALHÃES	PT	
473639	2011.01.04	2021.07.05	LILIANA MARISA DIAS FERNANDES	PT	
473641	2011.01.04	2021.07.05	JOSÉ CARLOS ESTEVES PINHEIRO	PT	
473643	2011.01.04	2021.07.05	FUNDAÇÃO AIP	PT	
473646	2011.01.04	2021.07.05	FITOZEN - PRODUTOS E TERAPIAS NATURAIS, LDA.	PT	
473648	2011.01.04	2021.07.05	P LINK, SERVIÇOS, LDA.	PT	
473649	2011.01.05	2021.07.05	INTIMO APPAREL, UNIPessoal, LDA.	PT	
473671	2011.01.04	2021.07.05	MINDBIZZ- FORMACÃO E CONSULTADORIA UNIPessoal, LDA.	PT	
473673	2011.01.04	2021.07.05	ICLIO, LDA.	PT	
473674	2011.01.04	2021.07.05	LUA MIÚDA - UNIPessoal LDA.	PT	
473675	2011.01.04	2021.07.05	PESSOAS E IMPRESSÕES - INDÚSTRIA DE IMPRESSÃO, LDA.	PT	
473680	2011.01.04	2021.07.05	JOAQUIM FERRERA PEDROSA	PT	
473687	2011.01.04	2021.07.05	ORLANDO JOSÉ DA SILVA BAPTISTA	PT	
473688	2011.01.04	2021.07.05	BACOPRIDE, UNIPessoal, LDA.	PT	
473691	2011.01.04	2021.07.05	VIRTUOSA DA CONCEIÇÃO M'PIÇA PEGACHO	PT	
473692	2011.01.04	2021.07.05	VIRTUOSA DA CONCEIÇÃO M'PIÇA PEGACHO	PT	
473695	2011.01.04	2021.07.05	PLMJ ADVOGADOS, SP, RL	PT	
473698	2011.01.04	2021.07.05	MATIPNEUS, UNIPessoal, LDA.	PT	
473701	2011.01.05	2021.07.05	CLÁUDIO FILIPE CAMPELOS FERREIRA	PT	
473706	2011.01.04	2021.07.05	CLUBE DE CONVÍVIO BIPI-BIPI RIO LISBOA, LDA.	PT	
473709	2011.01.04	2021.07.05	SÍLVIA OLIVEIRA	PT	
473712	2011.01.04	2021.07.05	CLÁUDIO FILIPE CAMPELOS FERREIRA	PT	
473728	2011.01.04	2021.07.05	MARCELO SANTOS, LDA.	PT	
473738	2011.01.04	2021.07.05	BANCO ACTIOBANK (PORTUGAL), S.A.	PT	
473740	2011.01.04	2021.07.05	PAULO ALEXANDRE FERREIRA LUÍS	PT	
473747	2011.01.04	2021.07.05	ANTÓNIO RUI DA SILVA PINTO	PT	
473751	2011.01.04	2021.07.05	CAMINHOS D'ÁGUA - LAZER ACTIVO, LDA.	PT	
473756	2011.01.05	2021.07.05	CLAITON ANDRÉ DE GASPERIN	PT	
473757	2011.01.05	2021.07.05	CATLAU - ACTIVIDADES EDUCATIVAS, UNIPessoal, LDA.	PT	
473759	2011.01.05	2021.07.05	ANAQUÁTICO - ARTIGOS DESPORTIVOS, LDA.	PT	
473782	2011.01.04	2021.07.05	ANDRÉ MANUEL CARREIRA DE FIGUEIREDO	PT	
629076	2020.06.25	2021.07.05	FRANZ MÜHL	PT	
635561	2020.06.26	2021.07.05	LUÍS PEDRO MELO LOPES BENTO DE ALMEIDA	PT	
637854	2020.06.29	2021.07.05	ANA CRISTINA DIAS SEQUEIRA PASSOS MORGADO	PT	
639060	2020.06.29	2021.07.05	BERNARDO MARIA SOVERAL	PT	
639264	2020.06.29	2021.07.05	RENATO MANUEL DIAS SILVA	PT	

Processo	Data do registo	Data da caducidade	Nome do 1º requerente/titular	País resid.	Observações
639349	2020.06.30	2021.07.05	RAQUEL PATRICIA NUNES MOURA	PT	
639359	2020.06.29	2021.07.05	BONECAS E TRAPÓS, LDA	PT	
639397	2020.06.29	2021.07.05	CIRCLETEC - SOFTWARE SOLUTIONS, UNIPessoal LDA	PT	
639427	2020.06.30	2021.07.05	MERCAGRANEL UNIPessoal, LDA.	PT	
639435	2020.06.26	2021.07.05	FEPRATEX FASHION, UNIPessoal LDA	PT	
639439	2020.06.29	2021.07.05	CARLOS MANUEL JESUS PRAZERES	PT	
639458	2020.06.26	2021.07.05	LARA QUEIRÓS DE FARIA	PT	
639462	2020.06.30	2021.07.05	FRANCISCO ANTÓNIO PIANO DE ABREU CASTELO BRANCO	PT	
639485	2020.06.29	2021.07.05	NADIA MAFALDA CLETO DOS REIS HENRIQUES	PT	
639499	2020.06.26	2021.07.05	DIANA FIGUEIREDO	PT	
639504	2020.06.29	2021.07.05	CPS-EXPLORAÇÃO AGRÍCOLA FAMILIAR, LDA	PT	
639514	2020.06.26	2021.07.05	JOÃO ALBERTO CORREIA	PT	
639523	2020.06.30	2021.07.05	M HEREDIA UNIPessoal	PT	
639561	2020.06.30	2021.07.05	JOÃO CARLOS LOURENÇO DA CRUZ	PT	
639610	2020.06.29	2021.07.05	VASCO ANDRE GAMEIRO DINIS FALEIRO	PT	
639653	2020.06.30	2021.07.05	VITOR HUGO ANTUNES MONTEIRO	PT	
639665	2020.06.30	2021.07.05	JOANA DOS SANTOS VARÃO	PT	
639687	2020.06.30	2021.07.05	TONS E MARAVILHAS LDA	PT	
639713	2020.06.29	2021.07.05	LETRASÍMPARES, LDA	PT	
639836	2020.06.29	2021.07.05	ANDRÉ ALMEIDA	PT	
639837	2020.06.30	2021.07.05	PEDRO ALEGRIA UNIPessoal LDA	PT	
639845	2020.06.29	2021.07.05	JOÃO SILVA BAPTISTA	PT	
639848	2020.06.29	2021.07.05	JOANA RITA RODRIGUES VITORINO MARQUES	PT	
639874	2020.06.26	2021.07.05	IMPROVE SLICE UNIPessoal LDA	PT	
639883	2020.06.29	2021.07.05	INÊS CÂNDIDA LOPES CAEIRO	PT	
639927	2020.06.29	2021.07.05	FERRAZ DE LACERDA, LDA	PT	
639935	2020.06.29	2021.07.05	EMCAMA, SOCIEDADE UNIPessoal, LDA	PT	
639936	2020.06.30	2021.07.05	HDD MEDIA UNIPessoal LDA	PT	
639943	2020.06.29	2021.07.05	LUIS PEDRO RODRIGUES GASPAR	PT	
639945	2020.06.29	2021.07.05	JOAO MIGUEL SILVA SOARES	PT	
639988	2020.06.29	2021.07.05	JORGE MIGUEL GRAÇA LOURENÇO	PT	
639990	2020.06.30	2021.07.05	C.I.L - CONSTRUÇÕES LDA.	PT	
640011	2020.06.26	2021.07.05	DANIEL YIN	PT	
640036	2020.07.01	2021.07.05	KINGSTON TECHNOLOGY CORPORATION (A CALIFORNIA CORPORATION)	US	
640093	2020.06.30	2021.07.05	ANTÓNIO MANUEL BAIÃO LANÇA	PT	
640095	2020.06.30	2021.07.05	DIREITO AO CONHECIMENTO, LDA	PT	
640104	2020.06.30	2021.07.05	CARLOS ALBERTO LOPES CARDOSO PEDRO	PT	
640110	2020.06.29	2021.07.05	IRREVERENT DETAILS LDA	PT	
640111	2020.06.29	2021.07.05	LARA SOFIA DE JESUS MARTINS LIMA	PT	
640121	2020.06.30	2021.07.05	PAUSAS E TERTÚLIAS LDA	PT	
640158	2020.06.30	2021.07.05	MAGNOLILEVEL UNIPessoal LDA	PT	
640166	2020.06.30	2021.07.05	RUBEN NUNES ARAUJO	PT	
640170	2020.06.30	2021.07.05	MARILYN MONICA JESUS	PT	
640204	2020.06.29	2021.07.05	JOÃO MANUEL ESTEVES VIANA RUAS	PT	
640307	2020.06.30	2021.07.05	ARKIORIGEM, LDA.	PT	

Averbamentos**Transmissões**

Processo	Data do averbamento	Antigo requerente/titular	País resid.	Atual requerente/titular	País resid.	Observações
341430	2021.06.30	COMPAGNIE GENERALE DES ETABLISSEMENTS MICHELIN	FR	MICHELIN TRAVEL PARTNER	FR	
633867	2021.06.22	HUBEL INDÚSTRIA DA ÁGUA, AMBIENTE E OBRAS PÚBLICAS, S.A.	PT	HT- INTERNATIONAL, WATER TECHNOLOGY CONTROL, S.A.	PT	

Outros averbamentos (artigo 29.º)

Processo	Data do averbamento	Nome do 1º requerente/titular	País resid.	Observações
530400	2021.07.08	FUTURIMBATÍVEL, LDA.	PT	AVERBAMENTO DO PEDIDO DE DECLARAÇÃO DE NULIDADE E DE ANULAÇÃO APRESENTADO NO INPI: REQUERENTE - ARNALDO & BERENGUER LDA.; REQUERIDO - FUTURIMBATÍVEL, LDA.
577073	2021.07.08	PEDRO BERNARDINO VIEIRA PAIXAO	PT	AVERBAMENTO DO PEDIDO DE DECLARAÇÃO DE NULIDADE E DE ANULAÇÃO APRESENTADO NO INPI: REQUERENTE - ARNALDO & BERENGUER LDA.; REQUERIDO - PEDRO BERNARDINO VIEIRA PAIXAO.
639168	2021.07.06	ANA LÚCIA NOGUEIRA PINTO	PT	RENÚNCIA À CO-TITULARIDADE, POR PARTE DE LUÍSA SOUSA MONTEIRO, A FAVOR DE ANA LÚCIA NOGUEIRA PINTO, NOS TERMOS DO PREVISTO PELO ARTIGO 37.º DO CPI.

Desistências

Processo	Data do pedido	Data da desistência	Nome do 1º requerente/titular	País resid.	Classes (Nice)	Observações
628879	2019.08.16	2021.07.06	SCHNEIDER CONSUMER IP	FR	07 08 09 11 21	PEDIDO JÁ PUBLICADO
660400	2021.03.04	2021.07.07	CATARINA NOGUEIRA REGUEIRO DE AZEVEDO AREIAS CAMBEY GALANTE	PT	25	PEDIDO JÁ PUBLICADO
663441	2021.04.11	2021.07.07	HELENA ISABEL PALMA ROSA	PT	24	PEDIDO JÁ PUBLICADO
665468	2021.05.06	2021.07.05	PEDRO NUNO FERNANDES RODRIGUES	PT	41	PEDIDO JÁ PUBLICADO
666461	2021.05.18	2021.07.01	BIOCODEX, UNIPESSOAL LDA	PT	05	PEDIDO JÁ PUBLICADO
666462	2021.05.18	2021.07.01	BIOCODEX, UNIPESSOAL LDA	PT	05	PEDIDO JÁ PUBLICADO
667956	2021.06.15	2021.07.01	CÁTIA FILIPA MAIA FERRO	PT	41	PEDIDO JÁ PUBLICADO

Outros Atos

663345. – DESISTÊNCIA DO CO-REQUERENTE GROUNDREAMS - COMUNICAÇÃO, ARTES E ESTÉTICA UNIPESSOAL, LDA, NOS TERMOS DO PREVISTO PELO ART. 37.º DO CPI.

Pedidos e Avisos de Deferimento de Revalidação

Processo	Data do pedido de revalidação	Data de despacho de deferimento	Requerente / titular	Observações
625258	2021.06.22	2021.07.05	FUNDAÇÃO MATA DO BUÇACO, EP	

REGISTO INTERNACIONAL DE MARCAS**Concessões**

Processo	Data do registo	Data do despacho	Nome do 1º requerente/titular	País resid.	Classes (Nice)	Observações
1567663	2020.11.27	2021.07.08	SHANDONG HAIYOU TECHNOLOGY ENTERPRISE INCUBATOR CO., LTD.	CN	35	

Recusas

Processo	Data do pedido	Data da recusa	Nome do 1º requerente/titular	País resid.	Classes (Nice)	Observações
1541161	2020.06.03	2021.07.08	TAIZHOU LEADING MACHINERY INDUSTRY CO., LTD.	CN	07	arts 232.º n.º 1 al. b); 229.º n.º 5; 245.º e 246.º do cpi

REGISTO DE NOMES DE ESTABELECIMENTO**Caducidades por falta de pagamento de taxa**

Processo	Data do registo	Data da caducidade	Nome do 1º requerente/titular	País resid.	Observações
42952	2001.01.03	2021.07.05	HORTO MONDEGO-PLAN. EXECUÇÃO DE ESPAÇOS VERDES,LDA	PT	
42961	2001.01.03	2021.07.05	MARIA TERESA FILOMENA SERVO NUNES	PT	
43705	2001.01.03	2021.07.05	TEJOJET-SOCIEDADE PROMOÇÕES E EVENTOS, LDA.	PT	
43710	2001.01.03	2021.07.05	OS TRÊS CANTINHOS-CRECHE LDA	PT	
43715	2001.01.05	2021.07.05	FUEL BAR, LDA.	PT	
43724	2001.01.05	2021.07.05	MANUQUIMICA-PRODUTOS QUIMICOS MANUTENÇÃO IND. LDA	PT	

REGISTO DE INSÍGNIAS DE ESTABELECIMENTO**Caducidades por falta de pagamento de taxa**

Processo	Data do registo	Data da caducidade	Nome do 1º requerente/titular	País resid.	Observações
11602	2001.01.04	2021.07.05	COZINHAS BANGER POLIJOTAS, LDA.	PT	
13053	2001.01.03	2021.07.05	ÓPTICA MÉDICA DAS BEIRAS,LDA	PT	
13226	2001.01.05	2021.07.05	AGOSTINHO ABREU SILVA	PT	
13227	2001.01.05	2021.07.05	QUINTA DE ZACARIAS-EXPLORAÇÃO ACTIV.TURISTICAS LDA	PT	
13245	2001.01.05	2021.07.05	MARIA BEATRIZ FRANCO TAVEIRA LOPES ALVES	PT	
13247	2001.01.03	2021.07.05	H.M.LOUREIRO-ENGENHARIA EM QUALIDADE AMBIENTE LDA.	PT	

REGISTO DE LOGÓTIPOS

Pedidos

De acordo com o artigo 286.º do Código da Propriedade Industrial, a seguir se publicam os pedidos de registo de logótipos; da data de publicação do presente aviso começa a contar-se o prazo de dois meses para a apresentação de reclamações de quem se julgar prejudicado pela eventual concessão dos mesmos, em conformidade com o artigo 17.º do mesmo Código.

(210) **52332** **LOG** (531) 1.1.10 ; 27.99.7

(220) 2021.05.27

(730) **PT ALBINO & VASCO MAIA, LDA**

(512) 46740 COMÉRCIO POR GROSSO DE FERRAGENS, FERRAMENTAS MANUAIS E ARTIGOS PARA CANALIZAÇÕES E AQUECIMENTO

COMÉRCIO DE FERRAGENS E MATERIAL DE CONSTRUÇÃO.

(591) PRETO, PANTONE 1235

(540)



(531) 2.1.97 ; 9.7.21

(210) **52488** **LOG**

(220) 2021.06.30

(730) **PT MARIA MADALENA DE OLIVEIRA SANTOS CRISTINO CASTELINHO**

(512) 47910 COMÉRCIO A RETALHO POR CORRESPONDÊNCIA OU VIA INTERNET COMÉRCIO A RETALHO POR CORRESPONDÊNCIA OU VIA INTERNET

(591)

(540)

GIFTY3D

(210) **52476** **LOG** (210) **52489** **LOG**

(220) 2021.06.28

(730) **PT CAMINHAR & MEDITAR LDA**

(512) 14190 CONFECÇÃO DE OUTROS ARTIGOS E ACESSÓRIOS DE VESTUÁRIO

CONFECÇÃO DE OUTROS ARTIGOS E ACESSÓRIOS DE VESTUÁRIO, CONFECÇÃO DE OUTRO VESTUÁRIO EXTERIOR EM SÉRIE, ESTAMPAGEM.

(591) PANTONE 7403 C

(540)



(220) 2021.06.25

(730) **PT VALDEMAR FERREIRA FIDALGO, UNIPESSOAL, LDA**

(512) 64923 OUTRAS ACTIVIDADES DE CRÉDITO, N.E. INTERMEDIACÃO DE CRÉDITO.

(591)

(540)



Decisão Certa
INTERMEDIACÃO DE CRÉDITO

(531) 2.9.16 ; 24.17.20

- (210) **52495** **LOG**
(220) 2021.06.29
(730) **PT JOÃO CARLOS OLIVEIRA VAL RIBEIRO**
(512) 52291 ORGANIZAÇÃO DO TRANSPORTE
SERVIÇOS DE TRANSPORTE DE MERCADORIA VIA
TERRESTRE / AÉREA / MARÍTIMA.
(591)
(540)

JTM
JOIN THE MOMENT

- (531) 27.5.17

Concessões

Processo	Data do registo	Data do despacho	Nome do 1º requerente/titular	País resid.	Observações
51405	2021.07.05	2021.07.05	CRISTIANA FILIPA CARVALHO PEREIRA	PT	
51792	2021.07.08	2021.07.08	PROPOSTA FASCINANTE UNIPessoal LDA.	PT	
52002	2021.07.08	2021.07.08	HELENA ISABEL & HUGO, LDA	PT	
52013	2021.07.08	2021.07.08	VIVERSEVER - ASSOCIAÇÃO DE PROMOÇÃO DE SEVER DO VOUGA	PT	
52015	2021.07.08	2021.07.08	SACOPLEX - COMERCIO DE EMBALAGENS LDA	PT	
52025	2021.07.08	2021.07.08	JOSÉ NUNO LOPES GAMA CORREIA	PT	
52026	2021.07.08	2021.07.08	JOSÉ NUNO LOPES GAMA CORREIA	PT	
52028	2021.07.09	2021.07.09	JOSÉ NUNO LOPES GAMA CORREIA	PT	
52040	2021.07.08	2021.07.08	SOCIEDADE AGRICOLA C.M.P., LDA	PT	

Recusas

Processo	Data do pedido	Data da recusa	Nome do 1º requerente/titular	País resid.	Observações
51412	2020.12.21	2021.07.08	SEMPREKRIATIVO UNIPessoal LDA	PT	arts. 288.º n.º 1 al. b); 209.º n.º 1 al. a); 229.º n.º 5 e 287.º do cpi

Renovações

N.ºs 22 491 e 24 738.

Caducidades por falta de pagamento de taxa

Processo	Data do registo	Data da caducidade	Nome do 1º requerente/titular	País resid.	Observações
1744	2001.01.03	2021.07.05	PEDRO LINDIM,LDA	PT	
1745	2001.01.03	2021.07.05	ARTES-FABRICO DE ARTIGOS DE PUBLICIDADE, LDA	PT	
2394	2001.01.05	2021.07.05	DOCUMÁTICA - SISTEMAS DE PROCESSAMENTO DE MEIOS E PAGAMENTOS, LDA.	PT	
2395	2001.01.05	2021.07.05	DOCUMÁTICA - SISTEMAS DE PROCESSAMENTO DE MEIOS DE PAGAMENTO E IMAGEM, LDA.	PT	
2410	2001.01.03	2021.07.05	SAPA PORTUGAL - EXTRUSÃO E DISTRIBUIÇÃO DE ALUMÍNIO, S.A.	PT	
2411	2001.01.03	2021.07.05	MULTIROBIMAGA-REPR.PROD.ARTES.DECOR.UNIPESSOAL LDA	PT	
15543	2001.01.03	2021.07.05	ÓPTICUS - CENTRO ÓPTICO, LDA.	PT	
18854	2011.01.04	2021.07.05	EMPIFARMA - PRODUTOS FARMACÊUTICOS, S.A.	PT	
21143	2011.01.05	2021.07.05	CARACOL LIVRE, UNIPESSOAL, LDA.	PT	
22331	2011.01.03	2021.07.05	PERIPÉCIAS & TRAQUINICES, UNIPESSOAL, LDA.	PT	
22370	2011.01.03	2021.07.05	PEDRO MIGUEL PENAS CAVACO PALMA	PT	
22396	2011.01.04	2021.07.05	VIDEOSOM INVESTIMENTOS, LDA.	PT	
22403	2011.01.05	2021.07.05	HVBV - HOSPITAL VETERINÁRIO DO BAIXO VOUGA, LDA.	PT	
22410	2011.01.04	2021.07.05	EMILIO ANTÓNIO VALLS Y GUIRADO	PT	
22414	2011.01.03	2021.07.05	UNIÃO EBORENSE DE AUTOMÓVEIS, LDA.	PT	
22415	2011.01.04	2021.07.05	IMOSTEEL - EMPREENDIMENTOS IMOBILIÁRIOS, LDA.	PT	
22416	2011.01.04	2021.07.05	MARIA EDUARDA DA ROCHA PEREIRA DIAS MOITA	PT	
22421	2011.01.05	2021.07.05	O INFORMADOR FISCAL (OIF) - EDIÇÕES TÉCNICAS, LDA.	PT	
22423	2011.01.05	2021.07.05	IGUARIAS & GULODICES, LDA.	PT	
22427	2011.01.05	2021.07.05	CONFEITARIA E PASTELARIA SERRA DE NAVE, LDA.	PT	
22437	2011.01.05	2021.07.05	BITHIUM, S.A.	PT	
22444	2011.01.04	2021.07.05	ALTO COMISSARIADO DA SAÚDE	PT	
22445	2011.01.04	2021.07.05	ALTO COMISSARIADO DA SAÚDE	PT	
22448	2011.01.04	2021.07.05	DADO SEGURO - SOCIEDADE MEDIADORA DE SEGUROS, LDA.	PT	
22449	2011.01.04	2021.07.05	RICARDO FERNANDO DOS SANTOS RIBEIRO	PT	
22451	2011.01.04	2021.07.05	MOVEON - COMPONENTES E CALÇADO, S.A.	PT	
22453	2011.01.04	2021.07.05	MOVEON - COMPONENTES E CALÇADO, S.A.	PT	
22454	2011.01.04	2021.07.05	COMITÉ PARALÍMPICO DE PORTUGAL	PT	
22456	2011.01.04	2021.07.05	ESCOLA DE CONDUÇÃO SUPREMO, LDA.	PT	
22458	2011.01.04	2021.07.05	GPS - TOUR, LDA.	PT	
22459	2011.01.04	2021.07.05	LOGIBRANDS IBÉRICA, LDA.	PT	
22460	2011.01.04	2021.07.05	EMANUEL GASPAS FARIA PEREIRA DA COSTA	PT	
22467	2011.01.04	2021.07.05	ROQUE & ROQUE, LDA.	PT	
22474	2011.01.04	2021.07.05	FITOSALUS - IMPORTAÇÃO, EXPORTAÇÃO DE PRODUTOS NATURAIS E HOMEOPÁTICOS, LDA.	PT	
22475	2011.01.04	2021.07.05	MARIA JOSÉ FERREIRA MARTINS	PT	
22482	2011.01.04	2021.07.05	ANA PAULA PEDRO FIGUEIREDO MARTINS RODRIGUES	PT	
22484	2011.01.04	2021.07.05	SEQUEIRA & SANTOS, LDA.	PT	
22485	2011.01.04	2021.07.05	MABI - GELATARIA E CAFETARIA, LDA.	PT	
22486	2011.01.04	2021.07.05	ILOS - COMERCIALIZAÇÃO DE ENERGIAS	PT	

Processo	Data do registo	Data da caducidade	Nome do 1º requerente/titular	País resid.	Observações
22487	2011.01.04	2021.07.05	ALTERNATIVAS, LDA.	PT	
22490	2011.01.04	2021.07.05	LINO & ALCOBIA, LDA.	PT	
50131	2020.06.29	2021.07.05	CARLOS ALBERTO DA SILVA FELGUEIRAS GAYO	PT	
50170	2020.06.29	2021.07.05	PAULA RODRIGUES BEZERRA DE MELLO	PT	
50187	2020.06.30	2021.07.05	ECIANA CARREIRA UNIPessoal LDA	PT	
50195	2020.06.29	2021.07.05	PORTUGAL SINGULAR REALTIES	PT	
			CARLA SOFIA DA SILVA E SÁ FARINHA	PT	

AGENTES OFICIAIS DE PROPRIEDADE INDUSTRIAL

(Os Agentes Oficiais da Propriedade Industrial, como tal reconhecidos pelo Instituto Nacional da Propriedade Industrial, podem promover actos e termos do processo sem necessidade de juntar procuração).

Jorge Cruz

- Cartório: Rua Vitor Cordon, 10-A – 1249-103 LISBOA
- Tel.: 21 3475020 – Fax: 21 3421885 e 21 3424583
- E-mail: jorgecruz@jpcruz.pt
- Web: www.jpereiradacruz.pt

João Mascarenhas de Vasconcelos

- Cartório: Av. Duque D'Ávila, 32-1º – 1000-141 LISBOA
- Tel.: 21 3547763 – Fax: 21 3560486
- E-mail: geral@fdnovaes.com

António João Coimbra da Cunha Ferreira

- Cartório: Av. 5 de outubro, 146 - 7º Andar - 1050-061 LISBOA
- Tel.: 21 3241530 – Fax: 21 3422446 e 21 3476656
- E-mail: marcpat@agcunhaferreira.pt
- Web: www.agcunhaferreira.pt

João Pereira da Cruz

- Cartório: Rua Vitor Cordon, 10-A – 1249-103 LISBOA
- Tel.: 21 3475020 – Fax: 21 3421885 e 21 3424583
- E-mail: joaopcruz@jpcruz.pt
- Web: www.jpereiradacruz.pt

Vitor Hugo Ramalho da Costa França

- Cartório: Av. Duque D'Ávila, 32 - 1º – 1000-141 LISBOA
- Tel.: 21 3547574 – Fax: 21 3528473 e 21 35511 03
- E-mail: costa.franca@netcabo.pt

Jorge Afonso Cruz

- Cartório: Rua Vitor Cordon , 10-A – 1249-103 LISBOA
- Tel.: 21 3475020 – Fax: 21 3421885 e 21 3424583
- E-mail: jorgeacruz@jpcruz.pt
- Web: www.jpereiradacruz.pt

Marta Burnay da Costa Pessoa Bobone

- Cartório: Travessa do Jardim à Estrela, 28 – 1350-186 LISBOA
- E-mail: bobone@zonmail.pt

Maria Silvina Vieira Pereira Ferreira

- Cartório: Av. Casal Ribeiro, 50 - 3º, 1000-093 LISBOA
- Tel.: 21 3815050 – Fax: 21 3831150/21 381 33 93
- E-mail: sferreira@clarkemodet.com.pt

Maria Eugénia Martinez

- Cartório: Rua Vitor Cordon, 10-A – 1249-103 LISBOA
- Tel.: 21 3475020 – Fax: 21 3421885 e 21 3424583
- E-mail: mariaeugeniamartinez@jpcruz.pt
- Web: www.jpereiradacruz.pt

Maria do Rosário May Pereira da Cruz

- Cartório: Av. Duque d' Ávila, 66, 7º - 1050-083 LISBOA
- Tel.: 21 387 69 61 - Fax: 21 387 75 96
- E-mail: furtado@furtado.pt

Nuno Cruz

- Cartório: Rua Vitor Cordon , 10-A – 1249-103 LISBOA
- Tel.: 21 3475020 – Fax: 21 3421885 e 21 3424583
- E-mail: nunocruz@jpcruz.pt
- Web: www.jpereiradacruz.pt

Raquel da Costa França

- Cartório: Av. Duque D'Ávila, 32 – 1º – 1000-141 LISBOA
- Tel.: 21 3547574 – Fax: 21 3528473 e 21 3551103
- E-mail: costa.franca@netcabo.pt

António José Pissarra Dias Machado

- Cartório: Av. 5 de outubro, 146 - 7º - 1050-061 LISBOA
- Tel.: 21 3241530 – Fax: 21 3422446 e 21 3476656
- E-mail: marcpat@agcunhaferreira.pt
- Web: www.agcunhaferreira.pt

José Eduardo de Sampaio

- Cartório: Rua do Salitre, 195 – 1269-063 LISBOA
- Tel.: 21 3841300 – Fax: 21 3875775
- E-mail: jedc@jedc.pt
- Web: www.jedc.pt

João Carlos Sardiña de Barros

- Cartório: Rua Rodrigo da Fonseca, 72 – 3º Esq. - 1250-193 LISBOA
- Tel.: 213863466
- E-mail: gmr@magalhaes-adv.pt

Francisco de Novaes C. B. S. Atayde

- Cartório: Av. Duque D'Ávila, 32 – 1º – 1000-141 LISBOA
- Tel.: 21 3547763 e 21 3155038 – Fax: 21 3560486
- E-mail: geral@fdnovaes.com

Isabel Carvalho Franco

- Cartório: Rua do Salitre, 195 – 1269-063 LISBOA
- Tel.: 21 3841300 – Fax: 21 3875775
- E-mail: isabel.franco@jedc.pt
- Web: www.jedc.pt

Álvaro Albano Duarte Catana

- Cartório: Avenida Marquês de Tomar, 44 - 6º - 1069 - 229 LISBOA
- Tel.: 217 613 490 – Fax: 217 613 499
- E-mail: alvaro.duarte@aduarateassoc.com
- Web: www.aduarateassoc.com

José Eduardo Dinis de Carvalho

- Cartório: Rua do Salitre, 195 – 1269-063 LISBOA
- Tel.: 21 3841300 – Fax: 21 3875775
- E-mail: jedc@jedc.pt
- Web: www.jedc.pt

Fernando António Ferreira Magno

- Cartório: Av. 5 de outubro, 146 - 7º Andar - 1050-061 LISBOA
- Tel.: 21 3241530 – Fax: 21 3422446 e 21 3476656
- E-mail: marcpat@agcunhaferreira.pt
- Web: www.agcunhaferreira.pt

António Côrte-Real

- Cartório: Rua Castilho, 167. 2º - 1070-050 LISBOA
- Tel.: 21 7801963 e 21 7801966 – Fax: 21 7975813
- E-mail: sgcr@sgcr.pt
- Web: www.sgcr.pt

José Luís Arnaut

- Cartório: Rua Castilho, 50, 1250-071 LISBOA
- Tel.: 21 0958100 – Fax: 21 0958155
- E-mail: jarnaut@rpa.pt

José Motta Veiga

- Cartório: Rua João Penha, 10 – 1250-131 LISBOA
- Tel.: 21 3882659 e 21 3841120 – Fax: 21 3873752
- E-mail: mottaveiga@mail.telepac.pt
- Web: www.marcaonline.pt

Pedro da Silva Alves Moreira

- Cartório: Rua Dom Francisco Manuel de Melo, nº 15 - 3º, 1070-085 LISBOA
- Tel.: 21 3907373 – Fax: 21 3978754
- E-mail: mail@rcf.pt
- Web: www.rcf.pt

João Luís Garcia

- Cartório: Rua Castilho, 167. 2º - 1070-050 LISBOA
- Tel.: 21 7801963 e 21 7801966 – Fax: 21 7975813
- E-mail: sgcr@sgcr.pt
- Web: www.sgcr.pt

Manuel António Durães da Conceição Rocha

- Cartório: Lagoas Park - Edifício 7, 1º Piso – 2740-244 PORTO SALVO
- Tel.: 21 1224726
- E-mail: info.portugal@herrero.pt

Gonçalo de Magalhães Moreira Rato

- Cartório: Rua Rodrigo da Fonseca, 72 – 3º Esq, 1250-193 LISBOA
- Tel.: 21 3875201 - Fax: 21 3875200
- E-mail: gmr@magalhaes-adv.pt

José Raúl de Magalhães Simões

- Cartório: Rua Castilho, 167. 2º - 1070-050 LISBOA
- Tel.: 21 7801963 e 21 7801966 – Fax: 21 7975813
- E-mail: sgcr@sgcr.pt
- Web: www.sgcr.pt

Maria das Dores Marques Banheiro Meira

- Cartórios: Rua Quirino da Fonseca, 29 – 5º Esq. – 1000-251 LISBOA e Av. Luísa Todi, 277, 2º, E-1 – 2900-452 SETÚBAL
- Tel.: 21 8436250 e 265 540240 – Fax: 21 8436251 e 265 540241
- E-mail: tecnimarca@gmail.com
- Web: www.tecnimarca.pt e www.tecnimarca.com

Martim Luís Gomes de Araújo de Arantes e Oliveira

- Cartório: Rua do Patrocínio, 94 – 1399-019 LISBOA
- Tel.: 21 3907373 – Fax: 21 3978754
- E-mail: rcf@rcf.pt

Dina Maria Martins Pereira Soares

- Cartório: Av. 5 de outubro, 146 - 7º Andar - 1050-061 LISBOA
- Tel.: 21 3241530 – Fax: 21 3422446 e 21 3476656
- E-mail: marcpat@agcunhaferreira.pt
- Web: www.agcunhaferreira.pt

Carmen Cristina Martins Garcia de Pina Alcobia Galinha

- Cartório: Avenida Ressano Garcia nº 6 R/c. Esq. - 1070-237 LISBOA
- Tel.: +351 213 712 737 - Fax:+351 213 874 726
- E-mail: carmenpina@sapo.pt

Ana Maria Ferreira Pereira da Silva Veiga

- Cartório: Rua Ator Chaby Pinheiro, 5 A - 2795-060 LINDA A VELHA
- Tel.: 914930808
- E-mail: apsilvaveiga@netcabo.pt

Luís Silva Carvalho

- Cartório: Rua Vitor Cordon, 10-A, – 1249-103 LISBOA
- Tel.: 21 3475020 – Fax: 21 3421885 e 21 3424583
- E-mail: lsc@jpcruz.pt
- Web: www.jpereiradacruz.pt

Alberto Canelas

- Cartório: Rua Vitor Cordon , 10-A – 1249-103 LISBOA
- Tel.: 21 3475020 – Fax: 21 3421885 e 21 3424583
- E-mail: acanelas@jpcruz.pt
- Web: www.jpereiradacruz.pt

César Manuel de Bessa Monteiro

- Cartório: Av. Infante D. Henrique, 26 - 1149-096 LISBOA
- Tel.: 21 723 18 00 – Fax: 21 723 1899
- E-mail: bessa.monteiro@abreuadvogados.com
- Web: www.abreuadvogados.com

Paulo Alexandre Pinto Correia Rodrigues da Graça

- Cartório: Av. Almirante Reis, 104 - 5º – 1150-022 LISBOA
- Tel.: 21 8110051 – Fax: 21 8141605
- E-mail: paulo.graca-82931@advogados.oa.pt

Miguel Camargo de Sousa Eiró

- Cartório: Av. Fontes Pereira de Melo, 15 – 7º – 1050-115 LISBOA
- Tel.: 21 3160324 – Fax: 21 3150826
- E-mail: miguel.eiro@mail.telepac.pt

Elsa Maria Martins Barreiros Amaral Canhão

- Cartório: Rua Dom Francisco Manuel de Melo, nº 15 - 3º, 1070-085 LISBOA
- Tel.: 21 3907373 – Fax: 21 3978754
- E-mail: mail@rcf.pt
- Web: www.rcf.pt

Joaquim Maria Calado Marques

- Cartório: Av. Álvares Cabral, 47 - R/C - 1250-015 LISBOA
- Tel.: 21 381 46 40 – Fax: 21 381 46 41
- E-mail: jcaladomarques@esc-advogados.pt

José António dos Reis Martinez

- Cartório: Rua Vitor Cordon, 30 –1º – 1200-484 LISBOA
- Tel.: 21 3473860 – Fax: 21 3473548
- E-mail: jamartinez.advogados@esc-advogados.com

Ana Teresa Pulido

- Cartório: R. Braamcamp, 90 -3º – 1250-052 LISBOA
- Tel.: 936792055
- E-mail: anateresa.pulido@nga.pt
- Web: www.nga.pt

Vera Araújo Arnaut

- Cartório: Av. Eng Duarte Pacheco, Torre 2, 9.º - Sala 3. – 1070 – 102 LISBOA
- Tel.: 21 384 01 97/8 – Fax: 21 384 01 99
- E-mail: vera.araujo@notarios.pt

Luísa Guerreiro

- Cartório: Rua Raul Proença, 3 - 2820-478 CHARNECA DA CAPARICA
- Tel: 21 821 23 47
- E-mail: luisague@netcabo.pt
- Web: www.lguerreiro.com

Olga Maria Rocha da Cruz Landim

- Cartório: Av. Casal Ribeiro, 50 - 3º, 1000-093 LISBOA
- Tel.: 21 3815050 e 21 3815054 – Fax: 21 3831150 e 21 3813393
- E-mail: info@clarkemodet.com.pt

Paulo Pelayo de Sousa

- Cartório: Rua de Sá da Bandeira, 706 – 6º. Dto.– 4000-432 PORTO
- Tel.: 22 2046120 – Fax: 22 2080728
- E-mail: geral@arlindodesousa.pt

Pedro Pelayo de Sousa

- Cartório: Rua de Sá da Bandeira, 706 – 2º. Esq. – 4000-432 PORTO
- Tel.: 22 2009106 (3 linhas) – Fax: 222080728
- E-mail: marpat@esoterica.pt

Pedro Manuel Branco da Cruz

- Cartório: Av. Duque de Loulé, 1 – 7º Esq. – 1050-085 LISBOA
- Tel.: 21 3535233 – Fax: 21 3535259
- E-mail: lex@cruzadvogados.com

Vítor Luís Ribeiro Cardoso

- Cartório: Rua Jaime Cortesão, nº 62 - 2910-538 SETÚBAL
- Tel.: 265 233 158 - TLM: 937250536 - Fax: 265 233 158
- E-mail: marcasetentes@ribeirocardoso.com

Abel Dário Pinto de Oliveira

- Cartório: Rua Nossa Senhora de Fátima, 419 - 3º - Frente - 4050-428 PORTO
- Tel.: 22 600 80 94 e 22 016 02 04 – Fax: 22 600 80 95
- E-mail: geral@ampporto.com

Alexandra Maria Viegas Costa Paixão

- Cartório: Av. António Augusto de Aguiar, nº 148, 4C e 5C - 1069-019 LISBOA
- Telemóvel: 919830742
- E-mail: fastfiling@fast-filing.com

Ana Bárbara Emauz de Melo Portugal de Sampaio

- Cartório: Rua do Salitre, 195 – 1269-063 LISBOA
- Tel.: 21 3841300 – Fax: 21 3875775
- E-mail: ana.sampaio@jedc.pt
- Web: www.jedc.pt

Ana Maria Gonçalves Fidalgo

- Cartório: Av. Casal Ribeiro, 50 - 3º, 1000-093 LISBOA
- Tel.: 21 3815050 – Fax: 21 3831150
- E-mail: afidalgo@clarkemodet.com.pt

Anabela Teixeira de Carvalho

- Cartório: Edifício Net - Rua de Salazares, n.º 842 - 4149-002, PORTO
- Tel.: 220028916 - Fax: 225322066
- E-mail: anabela.carvalho@patents.pt
- Web: <http://patentree.eu/>

António Jorge Mateus Andrade

- Cartório: Av. Infante D. Henrique, 26 - 1149-096 LISBOA
- Tel.: 21 7231800 - Fax: 21 7231899
- E-mail: antonio.andrade@abreuadvogados.com
- Web: www.abreuadvogados.com

Bruno Braga da Cruz

- Cartório: Rua Castilho, 67, 1º 1250-068 LISBOA
- Tel.: (+351) 213 849441 - Fax: (+351) 213 849449
- E-mail: brunobragadacruz-127791@adv.oa.pt
- Web: <https://www.glawyers.eu/>

Carla Maria Santos Pinheiro

- Cartório: Edifício Oceanus - Avenida da Boavista, 3265 - 3º andar, Escr. 3.4 – 4100-137 PORTO
- Tel.: 22 5323340 – Fax: 22 5323349
- E-mail: cpinheiro@clarkemodet.com.pt

Cláudia Pimenta Monteiro de Medina Barbosa Xara-Brasil Nogueira

- Cartório: Av. Maria Helena Vieira da Silva, 40, 1º Dto.– 1750-184 LISBOA
- Tm.: 96 297 25 10
- E-mail: cxarabrasil@gmail.com

Cristina Antónia de Almeida Carvalho

- Cartório: Rua do Salitre, 195 – 1269-063 LISBOA
- Tel.: 21 3841300 – Fax: 21 3875775
- E-mail: cristina.carvalho@jedc.pt
- Web: www.jedc.pt

Filipe Teixeira Baptista

- Cartório: Avenida Álvares Cabral, n.º 47, r/c - 1250-015 LISBOA
- Tel.: 211 914 169 - Fax: 211 914 166
- E-mail: filipe.baptista@bma.com.pt
- Web: www.bma.com.pt

Gonçalo de Melo Portugal Saluce de Sampaio

- Cartório: Rua do Salitre, 195 – 1269-063 LISBOA
- Tel.: 21 3841300 – Fax: 21 3875775
- E-mail: goncalo.sampaio@jedc.pt
- Web: www.jedc.pt

Gonçalo Maria Cabral da Cunha Ferreira

- Cartório: Av. Duarte Pacheco, 37 R/C Dtº – 2780-216 OEIRAS
- Tel.: 916093424
- E-mail: goncalo@cfadvogados.com

Gonçalo Santos da Cunha de Paiva e Sousa

- Cartório: Rua dos Bacalhoeiros, 4 – 1100-070 LISBOA
- Tel.: 218 823 990– Fax: 218 823 997
- E-mail: goncalo.sousa@gastao.eu
- Web: www.gastao.eu

Inês de Carvalho Simões

- Cartório: Rua Vitor Cordon , 10-A – 1249-103 LISBOA
- Tel.: 21 3475020/30 – Fax: 21 3421885 e 21 3424583
- E-mail: inessimoes@jpcruz.pt
- Web: www.jpereiradacruz.pt

João M. Pimenta

- Cartório: Rua Vitor Cordon, 10-A – 1249-103 LISBOA
- Tel.: 21 3475020/30 – Fax: 21 3421885 e 21 3424583
- E-mail: joaopimenta@jpcruz.pt
- Web: www.jpereiradacruz.pt

João Sardinha

- Cartório: Rua Vitor Cordon , 10-A – 1249-103 LISBOA
- Tel.: 21 3475020/30 – Fax: 21 3421885 e 21 3424583
- E-mail: joaosardinha@jpcruz.pt
- Web: www.jpereiradacruz.pt

João Paulo Sena Mioludo

- Cartório: Rua Com Francisco Manuel de Melo, 21 - 1070-085 LISBOA
- Tel.: 963075786
- E-mail: joao.mioludo@srslegal.pt

Luís Gonçalo Moura Cavaleiro de Ferreira

- Cartório: Av. Álvares Cabral, 47, 1º – 1250-015 LISBOA
- Tel.: 213 806 530 – Fax: 213 806 531
- E-mail: cavaleiro.ferreira@leonelalves.com

Marco Alexandre Gomes da Silva Pires de Sousa

- Cartório: Rua Quinta do Monte, 96 - 1º Dtº - 4805-151 CALDAS DAS TAIPAS
- Tel. 936954610 – Fax: 253471946
- E-mail: marcopires.sousa-9680p@adv.oa.pt

Maria do Carmo Ferreira Fernandes Simões

- Cartório: Av. Duque de Ávila, 66, 7º - 1050 - 083 LISBOA
- Tel.: 21 3876961 – Fax: 21 3877596
- E-mail: furtado@furtado.pt

Maria Manuel Ramos Lucas

- Cartório: Praça de Portugal n.º. 7C - 1ºD - 2910-640 SETÚBAL
- Tel.: 265 228685 – Fax: 265 228637
- E-mail: mmlucas@marquesmarcas.com

Maria Teresa Delgado

- Cartório: Lagoas Park - Edifício 7, 1º Piso – 2740-244 PORTO SALVO
- Tel.: 21 1224726
- E-mail: tdelgado@herrero.pt

Miguel Adolfo Coelho Quintans

- Cartório: Rua Sousa Martins, 10 – 1050-218 LISBOA
- Tel.: 21 0958109 – Fax: 21 0958155
- E-mail: miguel.quintans@cms-rpa.com
- Web: www.rpa.pt

Ricardo Souto Soares Henriques

- Cartório: Av. Infante D. Henrique, 26 – 1149-096 LISBOA
- Tel.: 21 7231800 – Fax: 21 7231899
- E-mail: ricardo.henriques@abreuadvogados.com
- Web: www.abreuadvogados.com

Teresa Colaço Dias

- Cartório: Av. Duque de Ávila, 66, 7º- 1050-083 LISBOA
- Telef.: 351 21 387 69 61 - Fax: 351 21 387 75 96
- E-mail: teresa.dias@furtado.pt
- Web: www.furtado.pt

Teresa Maria Ferreira Pereira da Silva Garcia

- Cartório: R. Soldados da Índia, 72 – 1400-340 LISBOA
- Tel.: 21 3017086
- E-mail: garcia.teresa@netcabo.pt

Paulo Jorge Monteverde Plantier Saraiva Maia

- Cartório: Av. Álvares Cabral, 47 - 1º - 1250-015 LISBOA
- Tel.: 213 806 530 - Fax: 213 806 531
- E-mail: paulo.monteverde@bma.com.pt
- Web: www.bma.com.pt

Águeda Silva

- Cartório: Rua 4 de Outubro, 821 - 4810-485 GUIMARÃES
- E-mail: aguedasilva@gmail.com

Ana Bela Ferreira

- Cartório: Rua Castilho, 167 - 2º - 1070-050 LISBOA
- Tel.: 217801963 – Fax: 217975813
- E-mail: sgcr@sgcr.pt
- Web: www.sgcr.pt

Margarida Martinho do Rosário

- Cartório: Rua dos Bacalhoeiros, 4 - 1100-070 LISBOA
- Tel.: 218823990 – Fax: 218823997
- E-mail: gcf@gastao.eu
- www.gastao.eu

Ana Rita Vilhena

- Cartório: Rua Vitor Cordon, 10-A – 1249-103 LISBOA
- Tel.: 21 3475020 – Fax: 21 3421885 e 21 3424583
- E-mail: anaritavilhena@jpcruz.pt
- Web: www.jpereiradacruz.pt

António Trigueiros de Aragão

- Cartório: Rua Dom Francisco Manuel de Melo, nº 15 - 3º, 1070-085 LISBOA
- Tel.: 213907373 – Fax: 213978754
- E-mail: mail@rcf.pt

Carmina Cardoso

- Cartório: Largo de São Carlos, 3 - 1200-410 LISBOA
- Tel.: 213583620 – Fax: 213159434
- E-mail: c.cardoso-183171@adv.oa.pt.

Elsa Guilherme

- Cartório: Rua José Bento Costa, n. 7 2ºesq.- 2710-428 SINTRA
- Tel.: 963246886
- E-mail: elsagui76@gmail.com

Filipe Pedro

- Cartório: Rua Varela Silva, 3 - 2º Dto. - 2730-233 BARCARENA
- E-mail: filipedro@netcabo.pt

Francisca Ferreira Pinto

- Cartório: Av. da República, 25 - 1º - 1050-186 LISBOA
- Tel.: 213821200 – Fax: 213877109
- E-mail: francisca.ferreira.pinto@garrigues.com / gcf@garrigues.com

Hugo Monteiro de Queirós

- Cartório: Av. Fontes Pereira de Melo, 43 - 1050-119 LISBOA
- Tel.: +351 213 197 311 – Tlm: +351 934 301 498
- E-mail: hugo.monteiroqueiros@plmj.pt
- Web: www.plmj.com

Isabel Bairrão

- Cartório: Avenida da República, 25 - 1º - 1050-196 LISBOA
- Tel.: 213800910 – Fax: 213877109
- E-mail: isabel.bairrao@garrigues.com

Joana da Mata

- Cartório: Rua Bernardo Lima, 3 - 1150-074 LISBOA
- Tel.: 213566400 – Fax: 213566488
- E-mail: joanamata@rsa-advogados.pt

João Jorge

- Cartório: Rua Dom Francisco Manuel de Melo, nº 15 - 3º, 1070-085 LISBOA
- Tel.: 213907373 – Fax: 213978754
- E-mail: mail@rcf.pt

João Pedro Fazendeiro

- Cartório: Av. Marquês de Tomar, 44 - 6º - 1069-229 LISBOA
- Tel.: 217613490 – Fax: 217613499
- E-mail: jp.fazendeiro@aduarteassoc.com

Jorge Faustino

- Cartório: Rua Dom Francisco Manuel de Melo, nº 15 - 3º, 1070-085 LISBOA
- Tel.: 213907373 – Fax: 213978754
- E-mail: mail@rcf.pt

José de Novaes e Ataíde

- Cartório: Av. Duque D'Ávila, 32 - 1º - 1000-141 LISBOA
- Tel.: 213547763 – Fax: 213560486
- E-mail: geral@fdnovaes.com

Lídia Neves

- Cartório: Av. Engenheiro Duarte Pacheco, 7, r/c - 1070-100 LISBOA
- Tel.: 21 78148 00 – Fax: 21 781 48 02
- E-mail: lidia.neves@mirandalawfirm.com

Lourenço de Sampaio

- Cartório: Rua do Salitre, 195 - 1269-063 LISBOA
- Tel.: 213841300 – Fax: 213875775
- E-mail: lourenco.sampaio@jedc.pt

Luís Humberto Ferreira

- Cartório: Edifício Net - Rua de Salazares, n.º 842 - 4149-002, PORTO
- Tel.: 220028916 - Fax: 225322066
- E-mail: luis.ferreira@patents.pt
- Web: <http://patentree.eu/>

Joana Fialho Pinto

- Cartório: Av. 5 de outubro, 146 - 7º Andar - 1050-061 LISBOA
- Tel.: 213241530 – Fax: 213422446
- E-mail: marcpat@agcunhaferreira.pt

Maria Cruz Garcia

- Cartório: Av. Casal Ribeiro, 50, 3º Andar – 1000-093 LISBOA
- Tel.: 91 145 26 59
- E-mail: mcruzgarcia@clarkemodet.com.pt
- Web: www.clarkemodet.com

Mário Castro Marques

- Cartório: Rua António Cardoso, 235, 6º Drt Frt, 4150-081 PORTO
- Tel.: 91 9107557
- E-mail: mariocastromarques@gmail.com

Marisa Coimbra

- Cartório: Rua Dom Francisco Manuel de Melo 21, 1070-085 LISBOA
- Tel.: 21 313 2000 – Fax: 21 313 2001
- E-mail: mail@rcf.pt
- Web: www.srslegal.pt/pt/

Nuno Lourenço

- Cartório: Lusoworld II A25. Rua Pé de Mouro 2710-144 SINTRA
- Tel.: 21 1395721 – Fax: 21 1946681
- E-mail: nuno.lourenco@today.patents.com
- Web: www.todaypatents.com

Rodolfo Condessa

- Cartório: Rua Cidade de Rabat, 31 - 8º Esq. - 1500-159 LISBOA
- Tel.: 966712005
- E-mail: rodolfo.condessa@gmail.com

Rui Duarte Catana

- Cartório: Av. Marquês de Tomar, 44 - 6º - 1069-229 LISBOA
- Tel.: 217613490 – Fax: 217613499
- E-mail: rui.catana@aduarateassoc.com
- Web: www.aduarateassoc.com

Rui Moreira de Resende

- Cartório: Rua Bernardo Lima, 3 - 1150-074 LISBOA
- Tel.: 213566400 – Fax: 213566488
- E-mail: ruiresende@rsa-advogados.pt

Sandra Martins Pinto

- Cartório: Praça General Humberto Delgado, n.º 267 3º Andar Salas 1 /2, 4000-288 PORTO
- Tel.: 222012603 – Fax: 222012605
- E-mail: smp@sgcr.pt
- Web: www.sgcr.pt

Teresa Luísa Catarino Fernandes Gingeira Martins

- Cartório: Edifício Net - Rua de Salazares, n.º 842 - 4149-002, PORTO
- Tel.: 220028916 - Fax: 225322066
- E-mail: teresa.martins@patents.pt
- Web: <http://patentree.eu/>

Vasco Stillwell D'Andrade

- Cartório: Rua Castilho, 165 - 1070-050 LISBOA
- Tel.: 213817400 – Fax: 213826629
- E-mail: vsandrade@mlgts.pt

Vera Correia Alves

- Cartório: Rua Bernardo Sequeira, 78 - 1º Sala M - 4710-359 BRAGA
- Tel.: 253609330 – Fax: 253609311 – Tlm: 919285011
- E-mail: veracorreialves@nadv.pt

Ana Sofia Dinis Chaves

- Cartório: Rua Luis Gonzaga, Edificio Phoenix Garden, 7º andar H, MACAU
- Tel.: 00853 66591201
- E-mail: chaves.anasofia@gmail.com

Ália Mohamade Amadá

- Cartório: Rua Leopoldo de Almeida Nº 1 - 3º A, 1750-137 LISBOA
- E-mail: alia.amada-360741@adv-est.oa.pt

Rita Milhões

- Cartório: Zona Industrial Sapec Bay, Av do Rio Tejo, Lote 4 - 2910-440 SETÚBAL
- Tel.: 265721099
- E-mail: ritamilhoes-21212l@adv.oa.pt

Daniel Reis Nobre

- Cartório: Alameda dos Oceanos, 41K-21, Parque das Nações – 1990-207 LISBOA
- Tel.: 213 150 970 - Fax: 213 531 352
- E-mail: portugal@inventacom
- Web: www.inventa.pt

Tiago Reis Nobre

- Cartório: Alameda dos Oceanos, 41K-21, Parque das Nações – 1990-207 LISBOA
- Tel.: 213 150 970 - Fax: 213 531 352
- E-mail: portugal@inventacom
- Web: www.inventa.pt

David Cardoso

- Cartório: Avenida Defensores de Chaves, 36, 1.º Direito, 1000-119 LISBOA
- Tel.: 218758322 – Fax: 255134816
- E-mail: dc@legalwest.eu

Ágata Pinho

- Cartório: Av. Sidónio Pais, n.º 379, Piso 1, sala 1.14, Ed. HOECHST - 4100-486 BOAVISTA, PORTO
- Tel.: 220167495 – Fax: 226092487
- E-mail: agatapinho@jpcruz.pt
- Web: www.jpereiradacruz.pt

Ana Eugénio

- Cartório: Rua António Enes 18-3D - 1050-025 LISBOA
- E-mail: aeugenio.ana@gmail.com

Ana M. Sebastião

- Cartório: Rua Vitor Cordon , 10-A – 1249-103 LISBOA
- Tel.: 21 3475020/30 – Fax: 21 3421885 e 21 3424583
- E-mail: anamsebastiao@jpcruz.pt
- Web: www.jpereiradacruz.pt

Cátia Ribeiro

- Cartório: Praça de Portugal n.º 7C - 1.ºD - 2910-640 SETÚBAL
- Tel.: 265 228 685 - Fax: 265 228 637
- E-mail: catia@marquesmarcas.com
- Web: www.marquesmarcas.com

Joana Dez-Réis Grilo

- Cartório: Rua de Campolide n.º 164 D, 1070-029 LISBOA
- Tel.: 934954388
- E-mail: joana.grilo@protectdata.pt

Luís Caixinhas

- Cartório: Alameda dos Oceanos, 41K-21, Parque das Nações - 1990-207 LISBOA
- Tel.: 213 150 970 - Fax: 213 531 352
- E-mail: portugal@inventacom.com
- Web: www.inventacom.pt

Ricardo Abrantes

- Cartório: Av. Casal Ribeiro, 50 - 3.º, 1000-093 LISBOA
- Tel.: 213815050 - Fax: 212831150
- E-mail: rabrantes@clarkemodet.com.pt

Patrícia Marques

- Cartório: Associação Empresarial da Região de Leiria, Av. Bernardo Pimenta, sala 9, 2404-010 LEIRIA
- Tel.: 916810463 / 244024415
- E-mail: patriciamarques@jpcruz.pt
- Web: www.jpereiradacruz.pt

Márcia Martinho da Rosa

- Cartório: Rua Rodrigo da Fonseca, n.º 82, 1.º Dt.º, 1250-193 LISBOA
- Tel.: 213714940 - Fax: 213882635
- E-mail: marcia.rosa@pra.pt

Madalena Barradas

- Cartório: Av. 5 de Outubro, 176, 5.º Esq., 1050-063 LISBOA
- Tel.: 21 7931143 - Fax: 21 7931144
- E-mail: madalena_barradas@hotmail.com

Luís Teixeira

- Cartório: Rua Públia Hortênsia de Castro, nº 1, 2º A - 1500-518 LISBOA
- E-mail: teixeira.luismmanuel@gmail.com

Manuel Cunha Ferreira

- Cartório: Av. 5 de outubro, 146 - 7º Andar - 1050-061 LISBOA
- Tel.: 213241530 - Fax: 213476656 / 213422446
- E-mail: manuel.cunhaferreira@agcunhaferreira.pt

Ana Fazendeiro

- Cartório: Av. das Forças Armadas, nº 125 - 12º - 1600-079 LISBOA
- Tel.: 217231800 - Fax: 217231899
- E-mail: ana.fazendeiro@abreuadvogados.com

Vítor Palmela Fidalgo

- Cartório: Alameda dos Oceanos, 41K-21, Parque das Nações – 1990-207 LISBOA
- Tel.: 213 150 970 - Fax: 213 531 352
- E-mail: vfidalgo@inventacom.com
- Web: www.inventa.pt

Sérgio Coimbra Henriques

- Cartório: Av de Berna, 30 - 3º A, 1050-148 LISBOA
- Tel.: 211 64 99 99
- E-mail: sergiocoimbrahenriques@gmail.com

Filipa Lopes Galvão

- Cartório: Rua Professor Simões Raposo, nº 5, 4º B - 1600-660 LISBOA
- E-mail: filipa.galvao@eyesee.pt

Jorge Manuel Vaz Machado

- Cartório: Av. da Boavista, Ed. Oceanus, nº 3265 - 3º Andar, Escr. 3.4 - 4100-137 PORTO
- Tel.: 225323340 - Fax: 225323344
- E-mail: jmachado@clarkemodet.com.pt

Vera Albino

- Cartório: Alameda dos Oceanos, 41K-21, Parque das Nações – 1990-207 LISBOA
- Tel.: 213 150 970 - Fax: 213 531 352
- E-mail: portugal@inventacom.com
- Web: www.inventa.pt

Maria João Pereira

- Cartório: Avenida Comendador Silva Araújo, Ap. 30 - 4796-908 VILA DAS AVES
- Tel.: 252874627
- E-mail: mariabaltarpereira@gmail.com

Mário Marques

- Cartório: Avenida 5 de Outubro, nº 10 - 1º - 1050-056 LISBOA
- Tel.: 216081027
- E-mail: mmarques@level-up.pt

Isaura Monteiro

- Cartório: Rua do Centro Comunitário, Lote 96, nº 8 - 8135-154 ALMANCIL
- Tel.: 933462947
- E-mail: isaura.monteiro@gmail.com

Ana Rita Remígio

- Cartório: Edifício Net, Rua de Salazares 842 - 4149-002 PORTO
- Tel.: 225322064 - Fax: 225322066
- E-mail: ana.remigio@patents.pt
- Web: www.patents.pt

Daniela Dinis

- Cartório: Rua da Fé n.º 10 Casal do Rato 1675-313 PONTINHA
- Tel.: 961294016
- E-mail: danielamdinis-456421@adv.oa.pt

Luís Pinto Monteiro

- Cartório: Av. da Liberdade, 224 - 1250-148 LISBOA
- Tel.: 213197300 - Fax: 213197319
- E-mail: luis.pintomonteiro@plmj.pt

Cláudia Freixinho Serrano

- Cartório: Rua Vitor Cordon , 10-A - 1249-103 LISBOA
- Tel.: 213475020 - Fax: 213421885
- E-mail: claudiaserrano@jpcruz.pt

David Marques

- Cartório: Avenida Cova dos Vidros, Lote 2570 - 2975-333 QUINTA DO CONDE
- E-mail: davidmtfmarques@gmail.com

Filipe Funenga

- Cartório: Vågsgaten, 43, 4306 SANDNES NO
- Tel.: (+47) 908 77 808
- E-mail: filipe.funenga@patent.no

Inês Monteiro Alves

- Cartório: Alameda dos Oceanos, 41K-21, Parque das Nações – 1990-207 LISBOA
- Tel.: 213150970 - Fax: 213531352
- E-mail: ialves@inventia.com

Mariana Bernardino Ferreira

- Cartório: Av. Álvares Cabral, 47 - 1.º - 1250-015 LISBOA
- Tel.: 213806530 - Fax: 213806531
- E-mail: mariana.ferreira@bma.com.pt
- Web: www.bma.pt

Patrícia Lima

- Cartório: Instituto Superior Técnico, Avenida Rovisco Pais - 1049-001 LISBOA
- E-mail: patriciamlima@hotmail.com

Rita Mendonça

- Cartório: Rua Castilho, 167, 2º - 1070-050 LISBOA
- Tel.: 217 801 963 – Fax: 217 975 813
- E-mail: sgcr@sgcr.pt
- Web: www.sgcr.pt

Rui do Nascimento Gomes

- Cartório: Rua Vitor Cordon, 10-A - 1249-103 LISBOA
- Tel.: 213475020 - Fax: 213421885
- E-mail: ruigomes@jpcruz.pt
- Web: www.jpereiradacruz.p

Vasco Rosa Dias

- Cartório: Est. Beira nº 176, 5º A - 3030-173 COIMBRA
- Tel.: 963312134
- E-mail: vasco.rosa.dias@gmail.com

Joana Piriquito Santos

- Cartório: Rua D. Luís I, n.º 28 1200-151 LISBOA
- Tel.: 213113400 - Fax: 213113406
- E-mail: jcs@vda.pt

Sónia Mota Maia

- Cartório: Alameda da Quinta de Sto. António, nº 1 - Núcleo 1 - 2º E - 1600-675 LISBOA
- Tel.: 217160190 - Fax: 213244665
- E-mail: info@ip-smm.com

Pedro Bacelar

- Cartório: Estrada da Chainha, Lote 6, Nº163 R/C - 7005-198 ÉVORA
- Tel: 266040468 e 919654760 - Fax: 266040948
- E-mail: pedro.espanca@gmail.com

Miguel Antunes de Resende

- Cartório: Avenida de São Pedro nº 31 Monte Estoril - 2765-446 ESTORIL
- Tel: 910583778
- E-mail: miguelantunesderesende@gmail.com

Luís Sommer Ribeiro

- Cartório: Rua dos Bacalhoeiros, 4 - 1100-070 LISBOA
- Tel: 218823990 - Fax: 218823997
- E-mail: luis.ribeiro@gastao.eu

João Pereira Cabral

- Cartório: Alameda dos Oceanos, 41, K21, Parque das Nações - 1990-207 LISBOA
- Tel: 213150970 - Fax: 213531352
- E-mail: jcabral@inventacom.com
- Web: www.inventa.pt

João Francisco Sá

- Cartório: Alameda dos Oceanos, 41, K21, Parque das Nações - 1990-207 LISBOA
- Tel: 213150970 - Fax: 213531352
- E-mail: jfsa@inventacom.com
- Web: www.inventa.pt

Sousa Ribeiro

- Cartório: Av. Álvares Cabral, n.º 47, 1.º andar - 1250-015 LISBOA
- Tel: 213806530 - Fax: 213806531
- E-mail: sousaribeiro-46899p@adv.oa.pt

Evangelino Marques Ribeiro

- Cartório: Praça de Portugal n.º 7C - 1.ºD - 2910-640 SETÚBAL
- Tel: 265228685 e 932573091 - Fax: 265228637
- E-mail: marquesribeiro@marquesmarcas.com
- Web: www.marquesmarcas.com

Diogo Xavier Santos

- Cartório: Rua Castilho, 167, 2.º Andar - 1070-050 LISBOA
- Tel: 217801963 e 912628247 - Fax: 217975813
- E-mail: dxs@sgcr.pt
- Web: www.sgcr.pt

Saulo Chanoca

- Cartório: Rua Artilharia Um, n.º 51, Páteo Bagatela, Edifício 1, 4.º Andar - 1250-137 LISBOA
- Tel: 211554330 e 935274353
- E-mail: schanoca@bas.pt

Lígia Gata

- Cartório: Av. Dr. Mário Moutinho, Lt 1519, 7.º Esq. - 1400-136 LISBOA
- Tel: 213011684
- E-mail: ligiagata007@gmail.com
- Web: www.megaingenium.eu

Manuel Bastos Moniz Pereira

- Cartório: Rua dos Bacalhoeiros 4, 1100-070 LISBOA
- Tel: 218823990 - Fax: 218823997
- E-mail: manuel.pereira@gastao.eu
- Web: www.gastao.eu

Ana Neves

- Cartório: Rua Dr. Bernardino Machado, n.º 30A, Vale Milhaços, 2855-437 CORROIOS
- Tel: 936256546
- E-mail: anaisabelneves@gmail.com

Ana Plácido Martins

- Cartório: Rua Feliciano de Castilho, 92, 4150-PORTO
- Tel: 965 062 738
- E-mail: anamartins.adv@outlook.com

André Sarmento

- Cartório: Rua Damião de Góis, n.º 56, 4.º Andar, apt. 43, 4050-221 PORTO
- Tel: 223 751 032
- E-mail: andrevsarmento@gmail.com

Miguel Vaz Serra

- Cartório: Avenida 5 de outubro, n.º 146, 7.º Andar, 1050-061 LISBOA
- Tel: 917169727- Fax: 213422446
- E-mail: miguel.vazserra@agcunhaferreira.pt

Leila Teixeira

- Cartório: Rua 19, 231, 1.º Andar, 4500-256 ESPINHO
- Tel: 935254856
- E-mail: leilateixeiraa@gmail.com

Cristina de Castro

- Cartório: Rua António Sérgio, 49 - 3º Esq. - 6300-665 GUARDA
- Tel: 965028903
- E-mail: cristinacastro@ipg.pt

Mariana Belo de Oliveira

- Cartório: Rua Domingos Ferreira Pinto Basto, nº 45, 3830 -176 ÍLHAVO - AVEIRO
- Tel: 914913442
- E-mail: marianabelooliveira@gmail.com

Natacha Batista

- Cartório: Rua 9 de Março, nº 63, Cajados - 2965-505 ÁGUAS DE MOURA
- Tel: 916187637
- E-mail: anatachabatista@gmail.com

Raquel Antunes

- Cartório: Rua Vitor Cordon, 10A – 1249 -103 LISBOA
- Tel.: 21 3475020
- E-mail: raquelantunes@jpcruz.pt
- Web: www. jpereiradacruz.pt

Sofia Rebelo Ladeira

- Cartório: Rua Ana de Castro Osório, nº 4 - 5º B– 1500-039 LISBOA
- Tel.: 969267585
- E-mail: ladeira.sofia@gmail.com

Adriana Esteves

- Cartório: Av. Casal Ribeiro, 50 - 3º andar – 1000-093 LISBOA
- Tel.: 213815050 – Fax: 212831150
- E-mail: aesteves@clarkemodet.com.pt

Cláudia Tomás Pedro

- Cartório: Avenida Duque de Ávila, n.º 46, 6.º – 1050-083 LISBOA
- Tel.: 213408600 Tlm: 966478360
- E-mail: cpedro@ga-p.com

Diana Pereira

- Cartório: Alameda dos Oceanos, 41, K21, Parque das Nações – 1990-207 LISBOA
- Tel.: 213150970/1 – Fax: 213531352
- E-mail: dpereira@inventacom.com

Inês Sequeira

- Cartório: Alameda dos Oceanos, 41, K21, Parque das Nações – 1990-207 LISBOA
- Tel.: 918860596
- E-mail: isequiera@inventacom.com

Joel David Rodrigues

- Cartório: Rua Escola do Futebol, n.º 11, 1.º dto. – 8700-258 OLHÃO
- Tel.: 961 108 500
- E-mail: jdcruzrodrigues@gmail.com

Inês Guerra

- Cartório: Rua Castilho, 167 - 2º - 1070-050 LISBOA
- Tel.: 217801963 - Fax: 217975813
- E-mail: sgcr@sgcr.pt
- Web: www.sgcr.pt

Luísa Azevedo Soares Rodrigues

- Cartório: Rua António da Silveira, 131 - 2765-300 ESTORIL
- Tel.: 914431158
- E-mail: marialuisa.rodrigues@gmail.com

Marina Ciriani

- Cartório: Estrada Paço do Lumiar, Campus do Lumiar 1649-038 LISBOA
- Tel.: 935933071
- E-mail: ciriani.marinar@gmail.com

Miguel Bibe

- Cartório: Alameda dos Oceanos, 41, K21, Parque das Nações - 1990-207 LISBOA
- Tel.: 918759849
- E-mail: mbibe@inventacom.com

Tiago Andrade

- Cartório: Rua Vitor Cordon, 10-A - 1200-442 LISBOA
- Tel.: 213475020
- E-mail: tiagoandrade@jpcruz.pt
- Web: www.jpereiradacruz.pt

Cláudia Alexandra Maia do Couto

- Cartório: Av. Casal Ribeiro, 50 - 3º andar - 1000-093 LISBOA
- Tlm: 934785837
- E-mail: claudia.amcouto@gmail.com

Cristina Maria Sanches Simões de Faria

- Cartório: Rua António Livramento, n.º3, -5ºC 1600-371 LISBOA
- Tel: 960290166
- E-mail: csdefaria@gmail.com

Diogo de Almeida Antunes

- Cartório: Alameda dos Oceanos 41 K 21-1991-207 LISBOA
- Tel. 21 3150970 - Tlm: 925835323
- E-mail: dantunes@inventacom.com

Dulce de Fátima Varandas de Almeida Andrade

- Cartório: Edifício Net - Rua de Salazares, n.º 842 - 4149-002, PORTO
- Tel.: 220028916 - Fax: 225322066
- E-mail: dulce.varandas@patents.pt
- Web: <http://patentree.eu/>

Filipa João da Gama Franco Marques Pereira

- Cartório: Rua Victor Cordon, n.º 10 - A - 1249-103 LISBOA
- Tlm.: 910075582
- E-mail: filipapereira@jpcruz.pt

Inês Duarte Tavares

- Cartório: Alameda dos Oceanos, 41K-21, Parque das Nações - 1990-207 LISBOA
- Tel.: 213150970 - Fax: 213531352
- E-mail: itavares@inventia.com
- Web: www.inventia.pt

Joana Alves Coelho

- Cartório: Praça General Humberto Delgado, 267 - 3º salas 1 e 2 - 4000-288 PORTO
- Tel.: 222012603 - Fax: 222012605
- E-mail: jac@sgcr.pt
- Web: www.sgcr.pt

Miguel Filipe Duarte

- Cartório: Av. Casal Ribeiro, 50 – 3º andar, 1000-093 LISBOA
- Tel.: +351 213815050
- E-mail: mduarte@clarkemodet.com.pt

Vera Lúcia Faria Viola Gonçalves

- Cartório: Rua Dr. Herminio Laborinho, nº 13 - 2500-214 CALDAS DA RAINHA
- Tel.: 914287287
- E-mail: vera.viola.goncalves@gmail.com

PROCURADORES AUTORIZADOS

(Os Procuradores Autorizados são pessoas singulares que, não sendo Agentes Oficiais da Propriedade Industrial, podem praticar actos e termos do processo, juntando, para o efeito, procuração simples e com poderes especiais para cada processo)

Artur Almeida Pinto Furtado da Luz

- Cartório: Rua da Madalena, 214 – 4º – 1100-325 LISBOA
- Tel.: 21 8870657 – Fax: 21 8879714
- E-mail: abpatentiena@mail.telepac.pt

Carlos António dos Santos Rodrigues

- Cartório: Rua da Madalena, 214 – 4º – 1100-325 LISBOA
- Tel.: 21 8870657 – Fax: 21 8879714
- E-mail: abpatentiena@mail.telepac.pt

Ruy Pelayo de Sousa

- Cartório: Rua de Sá da Bandeira, 706 – 6º Dtº. – 4000-432 PORTO
- Tel.: 22 2046120 (3 linhas) – Fax: 22 2080728
- E-mail: geral@arlindodesousa.pt

Carmen Ferreira Furtado da Luz de Oliveira e Silva

- Cartório: Rua Sousa Martins, N.º 10 - 7º – 1050-218 LISBOA
- Tel.: 21 3876961 – Fax: 21 3877596
- E-mail: furtado.marcas@netcabo.pt

Luís Reinaldo de Oliveira e Silva

- Cartório: Rua Maria Pia, 20 - 3º Dto. – 1350-208 LISBOA
- Tel.: 21 3951814 – Fax: 21 3951842
- E-mail: publamarca@iol.pt

Carlos Eugénio Reis Nobre

- Cartório: Alameda dos Oceanos, 41K-21, Parque das Nações – 1990-207 LISBOA
- Tel.: 213 150 970 - Fax: 213 531 352
- E-mail: portugal@inventacom.com
- Web: www.inventa.pt

Maria Margarida Gomes Sanches Nunes

- Cartório: Av. António José Gomes, 60 - B - 1º E, Apartado 175 – 2801-902 ALMADA
- Tel.: 21 2744129 e 21 2768069 – Fax: 21 2740012
- E-mail: guimarque@guimarque.pt

José Roger Pimenta Rodrigues

- Cartório: Praça Francisco Sá Carneiro, 3 – 4º - Apartado 2874 – 1000-159 LISBOA CODEX
- Tel. 21 8461705 – Fax 21 8478686