

BOLETIM DA PROPRIEDADE INDUSTRIAL

Nº 2019/09/18 (179/2019) 18 de setembro de 2019

Sumário

Aviso.....	2
Códigos	2
PATENTES DE INVENÇÃO	6
Patentes europeias vigentes em Portugal - FG4A.....	6
Recusas - FC4A	7
Caducidades por falta de pagamento de taxa - Patente europeia - MM4A	8
Caducidades por limite de vigência - Patente europeia - MM3A.....	9
Cessação de efeitos nacionais - Patente europeia - MZ4A.....	10
Averbamentos - Patente europeia - PD1A, PD3A, PC1A, PC3A	11
Outros Atos - Patente europeia - HK4A.....	12
MODELOS DE UTILIDADE	13
Recusas - FC4K.....	13
DESENHOS OU MODELOS	14
Pedidos - BB/CA1Y.....	14
Concessões - FG4Y.....	21
Caducidades por falta de pagamento de taxa - MM4Y	22
REGISTO NACIONAL DE MARCAS.....	23
Pedidos	23
Concessões	38
Recusas.....	42
Averbamentos.....	43
Declarações de caducidade.....	45
Outros Atos.....	46
Requerimentos indeferidos.....	47
REGISTO INTERNACIONAL DE MARCAS	48
Concessões	48
REGISTO DE LOGÓTIPOS	49
Pedidos	49
Concessões	51
AGENTES OFICIAIS DE PROPRIEDADE INDUSTRIAL.....	52
PROCURADORES AUTORIZADOS	71

Aviso

À matéria publicada no presente Boletim são aplicáveis as disposições do Código da Propriedade Industrial.

Códigos

Códigos das rubricas (St. 17 OMPI)

Títulos de propriedade industrial:

- A — Patente de invenção.
- K — Modelo de utilidade.
- L — Modelo industrial.
- Q — Desenho industrial.
- Y — Desenho ou modelo.
- 1 — Pedido não examinado.
- 3 — Pedido examinado sem pesquisa.
- 4 — Pedido examinado com pesquisa.

Publicação:

BB — Publicação de pedidos e correspondente disponibilização dos documentos ao público, para consulta ou fornecimento de cópias, a pedido.

Oposição:

CA — Fase de oposição.

Procedimento de concessão:

- FA — Desistências.
- FC — Recusas.
- FF — Concessão provisória.
- FG — Concessão; Registo; Estatuto legal; Licenças.
- GA — Transformação de pedido de título de propriedade industrial.
- PC — Transmissão.
- PD — Mudanças de identidade/sede.
- QB — Licenças concedidas e registadas.

Correções; outros:

- HK — Retificações.
- HZ — Requerimentos indeferidos.

Caducidade dos direitos de propriedade industrial:

- MA — Renúncias.
- MM — Caducidades.

Manutenção dos direitos de propriedade industrial:

- NF — Revalidações.

Outras decisões:

RL — Despachos proferidos por sentença alterando despacho anterior.

Lista dos Códigos INID — Identificação Numérica Internacional de Dados Bibliográficos (Normas St. 9, St. 60, St. 80 OMPI)

Patentes, Modelos de Utilidade, Certificados Complementares de Proteção, Desenhos ou Modelos:

- (11) Número de pedido.
- (19) Organismo emissor, país.
- (22) Data do pedido.
- (28) Número de objetos de um pedido múltiplo.
- (30) Data, país e número de prioridade.
- (43) Data de publicação de pedido não examinado.
- (44) Data de publicação de pedido examinado.
- (51) Classificação internacional:
 - A, U — Int. Cl. 7;
 - L, Q, Y — LOC (8).
- (54) Título em português.
- (55) Reprodução fotográfica do desenho ou modelo.
- (57) Resumo e desenho da invenção/descrição do desenho ou modelo.
 - (71) Requerente, nacionalidade, profissão, morada.
 - (72) Inventor(es)/autor(es).

Marcas, Nomes e Insígnias de Estabelecimento, Logótipos, Denominações de Origem e Indicações Geográficas, Recompensas:

- (210) Número de pedido.
- (220) Data do pedido.
- (300) Data, país e número de prioridade.
- (441) Data de publicação do pedido não examinado.
- (442) Data de publicação do pedido examinado.
- (511) Lista de produtos ou serviços segundo a Classificação Internacional de Nice [NCL (8)].
- (512) Classificação Nacional e/ou lista de produtos ou serviços.
 - (531) Descrição dos elementos figurativos das marcas segundo a Classificação Internacional de Viena [CFE (5)].
 - (540) Reprodução do sinal.
 - (551) Indicação de que a marca é coletiva, ou de certificação ou de garantia.
 - (561) Transliteração da marca.
 - (566) Tradução da marca ou das palavras nela contidas.
 - (591) Informações de cores reivindicadas.
 - (730) Nome do requerente, nacionalidade, profissão, morada.

Outros códigos

MNA — Marca nacional.
 MC — Marca Coletiva.
 MCG — Marca de Certificação ou de Garantia
 NOM — Nome de estabelecimento.
 INS — Insígnia de estabelecimento.
 LOG — Logótipo.
 DNO — Denominação de Origem Nacional.
 DOI — Denominação de Origem Internacional.
 IGR — Indicação Geográfica.
 RCS — Recompensa.

**Lista alfabética dos códigos de países,
 organizações intergovernamentais
 e outras entidades
 (Norma St. 3 OMPI)**

AD — Andorra.
 AE — Emirados Árabes Unidos.
 AF — Afeganistão.
 AG — Antígua e Barbuda.
 AI — Anguila.
 AL — Albânia.
 AM — Arménia.
 AN — Antilhas Holandesas.
 AO — Angola.
 AP — ARIPO — Organização Regional Africana da Propriedade Industrial.
 AR — Argentina.
 AT — Áustria.
 AU — Austrália.
 AW — Aruba.
 AZ — Azerbaijão.
 BA — Bósnia-Herzegovina.
 BB — Barbados.
 BD — Bangladesh.
 BE — Bélgica.
 BF — Burquina Faso.
 BG — Bulgária.
 BH — Barém.
 BI — Burundi.
 BJ — Benin.
 BM — Bermudas.
 BN — Brunei Darussalam.
 BO — Bolívia.
 BOIP — *Office* da Propriedade Intelectual do Benelux.
 BR — Brasil.
 BS — Baamas.
 BT — Butão.
 BV — Ilha Bouvet.
 BW — Botswana.
 BY — Bielo-Rússia.
 BZ — Belize.
 CA — Canadá.
 CD — República Democrática do Congo.
 CF — República Centro-Africana.
 CG — Congo.
 CH — Suíça.

CI — Costa do Marfim.
 CK — Ilhas Cook.
 CL — Chile.
 CM — Camarões.
 CN — China.
 CO — Colômbia.
 CR — Costa Rica.
 CU — Cuba.
 CV — Cabo Verde.
 CY — Chipre.
 CZ — República Checa.
 DE — Alemanha.
 DJ — Djibuti.
 DK — Dinamarca.
 DM — Dominica.
 DO — República Dominicana.
 DZ — Argélia.
 EA — EAPO — Organização Euro-Asiática de Patentes.
 EC — Equador.
 EE — Estónia.
 EG — Egipto.
 EH — Sara Ocidental.
 EM — EUIPO — Instituto da Propriedade Intelectual da União Europeia.
 EP — IEP — Instituto Europeu de Patentes.
 ER — Eritreia.
 ES — Espanha.
 ET — Etiópia.
 FI — Finlândia.
 FJ — Fiji.
 FK — Ilhas Malvinas.
 FO — Ilhas Faroé.
 FR — França.
 GA — Gabão.
 GB — Reino Unido.
 GC — Instituto de Patentes do Conselho de Cooperação dos Estados Árabes do Golfo (GCC).
 GD — Granada.
 GE — Geórgia.
 GG — Guernsey.
 GH — Gana.
 GI — Gibraltar.
 GL — Gronelândia.
 GM — Gâmbia.
 GN — Guiné.
 GQ — Guiné Equatorial.
 GR — Grécia.
 GS — Geórgia do Sul e as ilhas Sandwich do Sul.
 GT — Guatemala.
 GW — Guiné-Bissau.
 GY — Guiana.
 HK — Hong-Kong/China.
 HN — Honduras.
 HR — Croácia.
 HT — Haiti.
 HU — Hungria.
 IB — Secretaria Internacional da Organização Mundial da Propriedade Intelectual (OMPI).
 ID — Indonésia.
 IE — Irlanda.
 IL — Israel.

IM — Ilha de Man.	OA — OAPI — Organização Africana da Propriedade Intelectual.
IN — Índia.	OM — Omã.
IQ — Iraque.	PA — Panamá.
IR — República Islâmica do Irão.	PE — Peru.
IS — Islândia.	PG — Papua Nova Guiné.
IT — Itália.	PH — Filipinas.
JE — Jersey.	PK — Paquistão.
JM — Jamaica.	PL — Polónia.
JO — Jordânia.	PT — Portugal.
JP — Japão.	PW — Palau.
KE — Quênia.	PY — Paraguai.
KG — Quirguistão.	QA — Quatar.
KH — Camboja.	QZ — Instituto Comunitário de Variedades Vegetais (CPVO).
KI — Quiribáti.	RO — Roménia.
KM — Comores.	RS — Sérvia.
KN — S. Kitts e Nevis.	RU — Federação Russa.
KP — República Popular Democrática da Coreia.	RW — Ruanda.
KR — República da Coreia.	SA — Arábia Saudita.
KW — Koweit.	SB — Ilhas Salomão.
KY — Ilhas Caimão.	SC — Seychelles.
KZ — Cazaquistão.	SD — Sudão.
LA — República Popular Democrática do Laos.	SE — Suécia.
LB — Líbano.	SG — Singapura.
LC — Santa Lúcia.	SH — Santa Helena.
LI — Listenstaina.	SI — Eslovénia.
LK — Sri Lanka.	SK — Eslováquia.
LR — Libéria.	SL — Serra Leoa.
LS — Lesoto.	SM — São Marinho.
LT — Lituânia.	SN — Senegal.
LU — Luxemburgo.	SO — Somália.
LV — Letónia.	SR — Suriname.
LY — Líbia.	ST — São Tomé e Príncipe.
MA — Marrocos.	SV — El Salvador.
MC — Mónaco.	SY — República Árabe da Síria.
MD — República da Moldávia.	SZ — Suazilândia.
ME — Montenegro.	TC — Ilhas Turcas e Caicos.
MG — Madagáscar.	TD — Chade.
MK — Ex-República Jugoslava da Macedónia.	TG — Togo.
ML — Mali.	TH — Tailândia.
MM — Myanmar (Birmânia).	TJ — Tajiquistão.
MN — Mongólia.	TL — Timor-Leste.
MO — Macau.	TM — Turquemenistão.
MP — Ilhas Marianas do Norte.	TN — Tunísia.
MR — Mauritânia.	TO — Tonga.
MS — Montserrat.	TR — Turquia.
MT — Malta.	TT — Trinidad e Tobago.
MU — Maurícias.	TV — Tuvalu.
MV — Ilhas Maldivas.	TW — Taiwan/China.
MW — Malavi.	TZ — República Unida da Tanzânia.
MX — México.	UA — Ucrânia.
MY — Malásia.	UG — Uganda.
MZ — Moçambique.	US — Estados Unidos da América.
NA — Namíbia.	UY — Uruguai.
NE — Níger.	UZ — Uzbequistão.
NG — Nigéria.	VA — Vaticano.
NI — Nicarágua.	VC — São Vicente e Granadinas.
NL — Holanda.	VE — Venezuela.
NO — Noruega.	VG — Ilhas Virgens (GB).
NP — Nepal.	VN — Vietname.
NPI — Instituto Nórdico de Patentes.	VU — Vanuatu.
NR — Nauru.	
NZ — Nova Zelândia.	

WO — OMPI — Organização Mundial da
Propriedade Intelectual.
WS — Samoa.
YE — Iémen.
YU — Jugoslávia. (1)
ZA — África do Sul.
ZM — Zâmbia.
ZW — Zimbabwe.

(1) O código YU foi retirado da lista, em Novembro de 2006. Até essa data identifica a ex-Jugoslávia, a Sérvia e o Montenegro.

PATENTES DE INVENÇÃO

Patentes europeias vigentes em Portugal - FG4A

Processo	Início de vigência	Data do despacho	Nome do 1º requerente/titular	País resid.	Classificação principal	Observações
2343380	2005.11.16	2019.08.30	HUMANIGEN, INC.	US	C12P 21/04 (2019.01)	ART. 84º DO C.P.I.:
2427074	2010.04.24	2019.08.30	RHENOFLEX GMBH	DE	A43B 13/04 (2019.01)	ART. 84º DO C.P.I.:
2473770	2010.10.08	2019.08.30	ROGER CARR	GB	F17C 1/06 (2019.01)	ART. 84º DO C.P.I.:
2671821	2012.06.08	2019.08.30	GROZ-BECKERT KG	DE	D04B 37/02 (2019.01)	ART. 84º DO C.P.I.:
2697074	2012.04.13	2019.08.30	GEMALTO SA	FR	B42D 25/324 (2019.01)	ART. 84º DO C.P.I.:
2854789	2013.05.27	2019.08.30	BAYER AKTIENGESELLSCHAFT	DE	A61K 31/138 (2019.01)	ART. 84º DO C.P.I.:
2855766	2013.06.04	2019.08.30	BUCKMAN LABORATORIES INTERNATIONAL, INC	US	D21C 3/18 (2019.01)	ART. 84º DO C.P.I.:
2931689	2013.11.13	2019.08.30	UOP LLC	US	C07C 7/04 (2019.01)	ART. 84º DO C.P.I.:
3049170	2014.09.04	2019.08.30	UOP LLC	US	C07C 7/00 (2019.01)	ART. 84º DO C.P.I.:
3092012	2015.01.07	2019.08.30	COLOROBIA ITALIA S.P.A.	IT	A61K 49/18 (2019.01)	ART. 84º DO C.P.I.:
3094565	2015.01.16	2019.08.30	ILLINOIS TOOL WORKS INC.	US	B65B 17/02 (2019.01)	ART. 84º DO C.P.I.:
3186439	2014.08.26	2019.08.30	VALMET AB	SE	D21C 1/06 (2019.01)	ART. 84º DO C.P.I.:
3233746	2015.12.02	2019.08.30	SAINT-GOBAIN GLASS FRANCE	FR	C03C 17/36 (2019.01)	ART. 84º DO C.P.I.:
3251823	2010.09.28	2019.08.30	GANT INNOVATIONS LIMITED	GB	B31D 1/04 (2019.01)	ART. 84º DO C.P.I.:
3273957	2016.03.25	2019.08.30	MEDDAY PHARMACEUTICALS	FR	A61K 31/4188 (2019.01)	ART. 84º DO C.P.I.:
3284700	2013.07.24	2019.08.30	DOSENTRX LTD.	IL	B65D 83/04 (2019.01)	ART. 84º DO C.P.I.:
3292133	2016.05.02	2019.08.30	BAYER PHARMA AKTIENGESELLSCHAFT	DE	A61K 47/64 (2019.01)	ART. 84º DO C.P.I.:
3319601	2017.07.28	2019.08.30	MEDDAY PHARMACEUTICALS	FR	A61K 31/4188 (2019.01)	ART. 84º DO C.P.I.:

Recusas - FC4A

Processo	Data do pedido	Data da recusa	Nome do 1º requerente/titular	País resid.	Classificação principal	Observações
110251	2017.08.10	2019.09.11	COOLFARM S.A.	PT	A01G 31/00 (2018.01)	recusado ao abrigo do disposto na alínea c) do nº1 do artigo 23º com referência ao nº 9 do artigo 70º e nos termos da alínea a) do nº 1 do artº 75º do código da propriedade industrial.
115568	2019.06.06	2019.09.13	PEDRO FILIPE ALVES TEIXEIRA	PT		recusado nos termos do nº 5 do artigo 67.º do código da propriedade industrial

Caducidades por falta de pagamento de taxa - Patente europeia - MM4A

Processo	Início de vigência	Data da caducidade	Nome do 1º requerente/titular	País resid.	Observações
1023988	2000.03.10	2019.09.10	TECHVAL	FR	
2230477	2009.03.10	2019.09.10	SWISS KRONO TEC AG	CH	

Caducidades por limite de vigência - Patente europeia - MM3A

Processo	Início de vigência	Data da caducidade	Nome do 1º requerente/titular	País resid.	Observações
1001530	1999.09.10	2019.09.10	WÜRTH ELEKTRONIK EISOS GMBH & CO. KG	DE	
1045848	1999.09.10	2019.09.10	SUMITOMO CHEMICAL COMPANY LIMITED	JP	
1109534	1999.09.10	2019.09.10	TAKEDA PHARMA A/S	DK	
1110023	1999.09.10	2019.09.10	M.D.C. SARL	FR	
1112095	1999.09.10	2019.09.10	GERHARD SCHMIDMAIER, DR.	DE	
1113797	1999.09.10	2019.09.10	ELI LILLY AND COMPANY	US	

Cessação de efeitos nacionais - Patente europeia - MZ4A

Processo	Data do pedido	Cessação de efeitos em	Nome do 1º requerente/titular	País resid.	Classificação principal	Observações
1740217	2005.04.29	2019.09.13	GLAXOSMITHKLINE BIOLOGICALS SA	BE	A61K 39/95 (2011.01)	REVOGADO APÓS OPOSIÇÃO: revogada por decisão do instituto europeu de patentes em 2019/08/16
2228906	2010.03.11	2019.09.13	VALEO SÉCURITÉ HABITACLE	FR	H03K 17/955 (2011.01)	REVOGADO APÓS OPOSIÇÃO: revogada por decisão do instituto europeu de patentes em 2019/08/30
2390613	2011.05.20	2019.09.13	LEONARDO S.P.A.	IT	F41A 23/20 (2017.01)	REVOGADO APÓS OPOSIÇÃO: revogada por decisão do instituto europeu de patentes em 2019/08/30

Averbamentos - Patente europeia - PD1A, PD3A, PC1A, PC3A

Transmissões - Patente europeia

Processo	Data do averbamento	Antigo requerente/titular	País resid.	Atual requerente/titular	País resid.	Observações
1878738	2019.09.12	THE HOKUREN FEDERATION OF AGRICULTURAL COOPERATIVES B FOOD SCIENCE CO., LTD.	JP JP	B FOOD SCIENCE CO., LTD.	JP	
2293947	2019.09.12	HÜLSTA-WERKE HÜLS GMBH & CO. KG FLOORING INDUSTRIES LIMITED, SARL	DE LU	FLOORING INDUSTRIES LIMITED, SARL PARADOR GMBH	LU DE	
2326493	2019.09.12	GEORG SEN. KLASS	DE	GEA WESTFALIA SEPARATOR GROUP GMBH	DE	
2389309	2019.09.12	M.Y. PRODUCTS, LLC	US	DYLAN ASSOCIATES, LLC	US	
2486363	2019.09.12	EBLANKS AS	NO	GREEN AMMO AS	NO	
2574682	2019.09.12	KEMIRA OYJ	FI	TAMINCO FINLAND OY	FI	
2662386	2019.09.11	UNIVERSITÄTSMEDIZIN DER JOHANNES GUTENBERG-UNIVERSITÄT MAINZ ASTELLAS PHARMA INC. TRON - TRANSLATIONALE ONKOLOGIE AN DER UNIVERSITÄTSMEDIZIN DER JOHANNES GUTENBERG-UNIVERSITÄT MAINZ GEMEINNÜTZIGE GMBH	DE JP DE	ASTELLAS PHARMA INC. TRON - TRANSLATIONALE ONKOLOGIE AN DER UNIVERSITÄTSMEDIZIN DER JOHANNES GUTENBERG-UNIVERSITÄT MAINZ GEMEINNÜTZIGE GMBH	JP DE	
3305298	2019.09.12	KYTHERA BIOPHARMACEUTICALS, INC.	US	ALLERGAN SALES, LLC	US	

Outros Atos - Patente europeia - HK4A

2720617. – FASCÍCULO MODIFICADO: NOS TERMOS DO ART.84º DO CPI, É PUBLICADA A MODIFICAÇÃO DO FASCÍCULO APÓS OPOSIÇÃO.

MODELOS DE UTILIDADE

Recusas - FC4K

Processo	Data do pedido	Data da recusa	Nome do 1º requerente/titular	País resid.	Classificação principal	Observações
11868	2019.04.14	2019.09.11	VALDEMAR DA SILVA PIRES	PT	G06Q 50/00 (2012.01)	recusado ao abrigo do disposto no n.º 5 do art.º 129.º e a alínea c) do n.º 1 do artigo 23.º, do código da propriedade industrial.
11869	2019.04.14	2019.09.11	VALDEMAR DA SILVA PIRES	PT	G06Q 50/00 (2012.01)	recusado ao abrigo do disposto no n.º 5 do art.º 129.º e a alínea c) do n.º 1 do artigo 23.º, do código da propriedade industrial.
11873	2019.05.08	2019.09.13	LUÍS FILIPE FERREIRA MARQUES SANTOS	PT		recusado nos termos do n.º 5 do artigo 129.º do código da propriedade industrial
11880	2019.05.31	2019.09.13	LUIS FERNANDO BENITES LOPES	PT		recusado nos termos do n.º 5 do artigo 129.º do código da propriedade industrial

DESENHOS OU MODELOS

Pedidos - BB/CA1Y

A publicação dos pedidos de desenhos ou modelos a seguir indicados é efetuada nos termos do artigo 188.º, n.º 1; da data de publicação do presente aviso começa a contar-se o prazo de dois meses para a apresentação de reclamações de quem se julgar prejudicado pela concessão dos mesmos, de acordo com o artigo 17.º, n.º 1 do Código da Propriedade Industrial.

- (11) **4885** (12) Y
 (22) 2017.03.02
 (30)
 (71) FR PEUGEOT CITROËN AUTOMOBILES
 S.A.
 (72) JEAN-PIERRE PLOUÉ
 (51) LOC (10) CL. 12-08
 (54) VEÍCULOS
 (28) 1
 (57) (55)



Figura 1.3



Figura 1.1



Figura 1.4



Figura 1.2

-
- (11) **4890** (12) Y
 (22) 2017.03.02
 (30)
 (71) FR PEUGEOT CITROËN AUTOMOBILES
 S.A.
 (72) JEAN-PIERRE PLOUÉ
 (51) LOC (10) CL. 12-08
 (54) VEÍCULOS
 (28) 1
 (57) (55)

**Figura 1.1**

(28) 3
(57) (55)

**Figura 1.1****Figura 1.2****Figura 1.2****Figura 1.3****Figura 2.1****Figura 1.4****Figura 2.2**

(11) 4891

(12) Y

(22) 2017.03.02

(30)

(71) FR PEUGEOT CITROËN AUTOMOBILES
S.A.

(72) JEAN-PIERRE PLOUÉ

(51) LOC (10) CL. 26-06

(54) FARÓIS PARA VEÍCULOS

**Figura 3.1****Figura 1.2****Figura 3.2****Figura 2.1****Figura 2.2**

-
- (11) **4892** (12) Y
 (22) 2017.03.02
 (30)
 (71) FR PEUGEOT CITROËN AUTOMOBILES
 S.A.
 (72) JEAN-PIERRE PLOUÉ
 (51) **LOC (10) CL. 12-16**
 (54) **PORTAS DE VEÍCULOS**
 (28) 9
 (57) (55)

**Figura 1.1****Figura 3.1**



Figura 3.2



Figura 4.1



Figura 4.2



Figura 5.1



Figura 5.2



Figura 6.1



Figura 6.2



Figura 7.1

**Figura 7.2****Figura 8.1****Figura 8.2****Figura 9.1****Figura 9.2**

-
- (11) **5789** (12) **Y**
 (22) 2018.12.17
 (30)
 (71) **PT MANUEL RODRIGUES, HERDEIROS, S.A.**
 (72) **JOAQUIM PIRES RODRIGUES**
FRANCISCO MANUEL FERRO RODRIGUES
ANA PAULA FERRO RODRIGUES
 (51) **LOC (10) CL. 07-03**
 (54) **PRESUNTO COM CONJUNTO DE TRINCHAR**
 (28) 1
 (57) (55)

PRODUTO 1: O DESENHO E/OU MODELO DIZ RESPEITO A UM MINI PRESUNTO DESOSSADO. PRODUTO RESULTANTE DO CORTE E MOLDE DE PRESUNTO.

**Figura 1.1****Figura 1.1**

-
- (11) **5991** (12) **Y**
 (22) 2019.08.06
 (30)
 (71) **PT CARLOS EDUARDO LEAL NOGUEIRA**
 (72) **CARLOS EDUARDO LEAL NOGUEIRA**
 (51) **LOC (10) CL. 11-01**
 (54) **PINGENTES**

(28) 4
(57) (55)



Figura 1.1



Figura 1.2



Figura 1.3

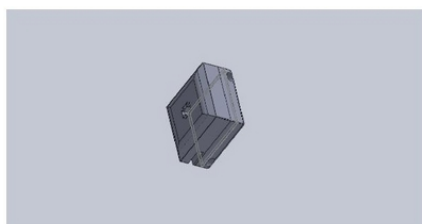

Figura 2.1



Figura 2.2



Figura 2.3

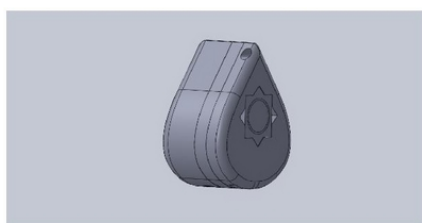

Figura 3.1

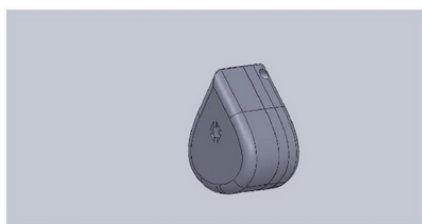

Figura 3.2

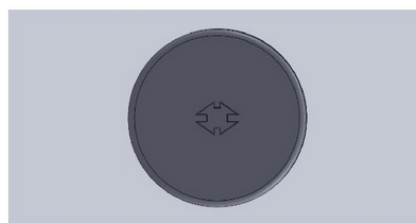

Figura 3.3

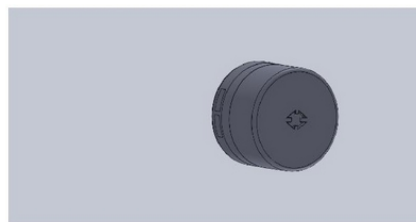

Figura 4

- (11) **5992** (12) Y
(22) 2019.08.06
(30)
(71) **PT JULIETA MARIA SAMPAIO DE OLIVEIRA**
(72) JULIETA MARIA SAMPAIO DE OLIVEIRA
(51) **LOC (10) CL. 05-05**
(54) **PADRÕES PARA TECIDOS**
(28) 1
(57) (55)

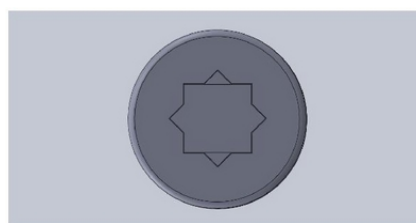
DESCRIÇÃO PRODUTO 1: O DESENHO EXPÕE SEQUENCIALMENTE FORMAS GEOMÉTRICAS RECTANGULARES (CASAS, JANELAS, PORTAS, VARANDAS, TORRES, MURALHAS) PERFAZENDO UMA VISUALIZAÇÃO DE CASAS TÍPICAS PORTUGUESAS. FIGURA 1 - O DESENHO EXPÕE SEQUENCIALMENTE FORMAS GEOMÉTRICAS RECTANGULARES (CASAS, JANELAS, PORTAS, VARANDAS, TORRES, MURALHAS) PERFAZENDO UMA VISUALIZAÇÃO DE CASAS TÍPICAS PORTUGUESAS FAZENDO TAMBÉM USO DE OUTROS ELEMENTOS QUE FAZEM PARTE DO PATRIMÓNIO ARQUITECTÓNICO E CULTURAL PORTUGUÊS COMO OS BARCOS DE AVEIRO E DO PORTO, E O GALO DE BARCELOS. REIVINDICAÇÃO DE CORES PANTONES- 14-0850TP; 18-1756TP; 16-40-20TP; 14-0446TP; 15-1247TP; 19-4324TP

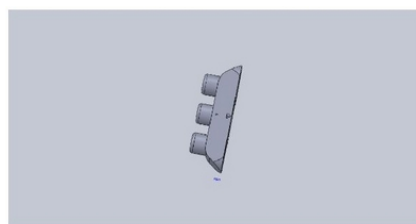

Figura 1

Concessões - FG4Y

Processo	Início de vigência	Data do despacho	Nome do 1º requerente/titular	País resid.	Classificação principal	Observações
5924	2019.05.05	2019.09.13	GSP, UNIPessoal, LDA.	PT	32-00	
5940	2019.05.30	2019.09.13	NELSON MANUEL MORGADO MILAGRES PONTES	PT	19-08	
5947	2019.06.12	2019.09.13	D.S.A. INDUSTRIA DE CALÇADO, LDA	PT	02-04	

Caducidades por falta de pagamento de taxa - MM4Y

Processo	Início de vigência	Data da caducidade	Nome do 1º requerente/titular	País resid.	Observações
161	2004.03.10	2019.09.10	VÍTOR MANUEL MARTINS DAS CHAGAS	PT	
3535	2014.03.10	2019.09.10	AC, LDA.	PT	
3536	2014.03.10	2019.09.10	PAULO JOSÉ BRANCO	PT	

REGISTO NACIONAL DE MARCAS

Pedidos

De acordo com o artigo 226.º do Código da Propriedade Industrial, a seguir se publicam os pedidos de registo de marcas; da data de publicação do presente aviso começa a contar-se o prazo de dois meses para a apresentação de reclamações de quem se julgar prejudicado pela eventual concessão dos mesmos, em conformidade com o artigo 17.º do mesmo Código.

- | | | |
|--|-------------------|--|
| <p>(210) 627222</p> <p>(220) 2019.07.16</p> <p>(300) 2019.03.08 CA 1950418</p> <p>2019.03.08 CA 1950433</p> <p>(730) CAE75 HOLDING INC.</p> <p>(511) 08 CUTELARIA E FERRAMENTAS E UTENSÍLIOS MANUAIS DE CULINÁRIA E COZINHA, INCLUINDO GARFOS PARA COZINHAR E SERVIR, UTENSÍLIOS DE COZINHA, FACAS, COLHERES, TESOURAS, CORTADORES DE BOLOS, CORTADORES DE MASSAS ALIMENTARES (ACIONADOS MANUALMENTE), CORTADORES MANUAIS DE ALIMENTOS, CORTADORES MANUAIS DE MASSA, FATIADORES MANUAIS DE ANANÁS, CORTADORES MANUAIS DE ANANÁS, CORTADORES MANUAIS DE BATATA FRITA, PICADORES MANUAIS DE BATATAS, TRITURADORES MANUAIS DE LEGUMES, RALADORES, DESCAROÇADORES DE FRUTA, DESCAROÇADORES DE MAÇÃ, DESCAROÇADORES DE CEREJA, DESCASCADORES DE MILHO, CORTADORES DE OVO NÃO ELÉTRICOS, TRITURADORES DE GELO NÃO ELÉTRICOS, ABRELATAS NÃO ELÉTRICOS, FATIADORES DE QUEIJO NÃO ELÉTRICOS, DESCASCADORES NÃO ELÉTRICOS DE FRUTAS E VEGETAIS, PICADORES NÃO ELÉTRICOS, CORTADORES DE QUEIJO NÃO ELÉTRICOS, MANDOLINAS PARA CORTAR LEGUMES, CORTADORES DE LEGUMES, MARTELOS DE CARNE PARA AMACIAR A CARNE, TESOURAS DE COZINHA, ABRIDORES DE OSTRAS, PILÕES E ALMOFARIZES, AFIADORES DE FACAS E UTENSÍLIOS PARA RETIRAR A TRIPA AOS CAMARÕES; FACAS DE QUEIJO.</p> <p>09 HARDWARE, SOFTWARE, SISTEMAS E EQUIPAMENTOS PARA AUTOMATIZAÇÃO DOMÉSTICA E SEGURANÇA, AUTOMAÇÃO E SEGURANÇA DE ESCRITÓRIO E CONTROLO DE CONSTRUÇÃO, INCLUINDO CONTROLOS DE ILUMINAÇÃO, INTERRUPTORES DE ILUMINAÇÃO CONTROLADOS REMOTAMENTE, SENSORES DE LUZ, PAINÉIS DE CONTROLO DE ILUMINAÇÃO, CONTROLADORES COM E SEM FIOS PARA APARELHOS DE ILUMINAÇÃO E TOMADAS ELÉTRICAS, CONTROLADORES COM E SEM FIOS PARA ELECTRODOMÉSTICOS, SOFTWARE DE CONTROLO DE ILUMINAÇÃO, SOFTWARE DE SEGURANÇA PARA RESIDÊNCIAS E ESCRITÓRIOS, SOFTWARE DE CONTROLO DE CONSTRUÇÃO, SOFTWARE DE AUTOMAÇÃO DOMÉSTICA, CENTROS DE AUTOMAÇÃO RESIDENCIAL, PILHAS, INCLUINDO PILHAS DE USO GERAL, CARREGADORES DE BATERIA, INCLUINDO CARREGADORES PARA BATERIAS DE USO GERAL, TESTADORES DE BATERIA, ARTIGOS</p> | <p>MNA</p> | <p>ELETRÓNICOS E ELÉTRICOS, INCLUINDO TOMADAS PARA ILUMINAÇÃO, TOMADAS DE PAREDE, RECEPTÁCULOS ELÉTRICOS, PROTETORES CONTRA SURTOS, CABOS DE EXTENSÃO ELÉTRICOS E BARRAS DE ENERGIA, BALANÇAS DE COZINHA, TERMÓMETROS PARA USO CULINÁRIO.</p> <p>11 PRODUTOS DE ILUMINAÇÃO, INCLUINDO LÂMPADAS DE DÍODO EMISSORAS DE LUZ (LED), LÂMPADAS DE HALOGÉNEO, EQUIPAMENTOS DE ILUMINAÇÃO, LUMINÁRIAS DE TECTO, CANDELABROS, ILUMINAÇÃO DECORATIVA, INCLUINDO CANDELABROS, CANDEEIROS DE PÉ, LÂMPADAS INDEPENDENTES, CANDEEIROS PORTÁTEIS, CADEIAS DE LUZES LED, FITA LED, DECORAÇÕES LUMINOSAS FESTIVAS E SAZONAIS, INCLUINDO LUZES DE NATAL, CONJUNTOS DE LUZES DE HALLOWEEN, CONJUNTOS DE LUZES DE PÁSCOA, CONJUNTOS DE LUZES DO 4 DE JULHO E CONJUNTOS DE LUZES DO DIA DO CANADÁ, LANTERNAS ELÉTRICAS, LUMINÁRIA EMBUTIDA, LUZES NOCTURNAS ELÉTRICAS, LUZES ELÉTRICAS FESTIVAS, INCLUINDO LUZES DE NATAL, CONJUNTOS DE LUZES DE HALLOWEEN, CONJUNTOS DE LUZES DE PÁSCOA, CONJUNTOS DE LUZES DO 4 DE JULHO E CONJUNTOS DE LUZES PARA O DIA DO CANADÁ, LUMINÁRIAS ELÉTRICAS, LÂMPADAS HALÓGENAS, APARELHOS DE ILUMINAÇÃO DE DÍODOS EMISSORES DE LUZ (LED), LUMINÁRIAS DE DÍODOS EMISSORES DE LUZ (LED), CANDEEIROS DE PAREDE, ESTRUTURAS DE LUZES DE PAREDE, ESTRUTURAS DE LUZ PARA A PARTE INFERIOR DE ARMÁRIOS, PAINÉIS DE LUZ, INCLUINDO PAINÉIS DE LUZES LED DE TECTO, PAREDE, PISO E SUSPENSOS, ESTRUTURAS DE ILUMINAÇÃO EXTERNA, VELAS DE LED SEM CHAMA, LANTERNAS, LUZES DE LEITURA, LUZES DE TOQUE, LUZES PARA O CULTIVO, INSTALAÇÕES DE ILUMINAÇÃO PAISAGÍSTICA E LUZES-AMBIENTE, LUZES NOCTURNAS, LUZES NOCTURNAS PARA A FALHA DE ENERGIA, ESTRUTURAS DE LUZ PARA A PARTE INFERIOR DE ARMÁRIOS, CANDEEIROS PORTÁTEIS, LUZES SOLARES, CORDÕES DE LUZES, LUZES-AMBIENTE, LUMINÁRIAS DE DÍODOS EMISSORES DE LUZ E EQUIPAMENTOS DE ILUMINAÇÃO EXTERIORES.</p> <p>21 ARTIGOS PARA USO DOMÉSTICO, INCLUINDO TIGELAS, JARROS, TAÇAS, CANECAS E PRATOS, SUPORTES PARA PRATOS, PULVERIZADORES DE ÓLEO, DISPENSADORES DE ÓLEO, GALHETEIROS DE VINAGRE, SUPORTES PARA COLHERES, BASES PARA PRATOS, CONJUNTOS PARA CONDIMENTOS, DISPENSADORES DE CONDIMENTOS, CONJUNTOS DE CONDIMENTOS MANUAIS, CONJUNTOS PARA ESPECIARIAS, RECIPIENTES PARA ESPECIARIAS, UTENSÍLIOS PARA SERVIR MEL, AÇUCAREIROS,</p> |
|--|-------------------|--|

SUPORTES PARA GRELHAS, INCLUINDO TAMPAS PARA GRELHADORES, ESPÁTULAS DE GRELHADORES, SUPORTES PARA TÁBUAS DE CORTAR EM MADEIRA OU PLÁSTICO, LUVAS PARA FORNO, DISTRIBUIDORES DE BOMBA PARA CONDIMENTOS, SALEIROS E PIMENTEIROS, SALEIROS, MOINHOS PARA SAL, MOINHOS PARA SAL MANUAIS, MOINHOS DE PIMENTA MANUAIS, MOINHOS PARA PIMENTA, PESOS PARA PRENDER TOALHAS DE MESA, PESOS PARA TOALHAS DE MESA, CAIXAS PARA CHÁ, ABAFADORES PARA BULES DE CHÁ, INFUSORES DE METAIS NÃO PRECIOSOS, INFUSORES PARA CHÁ; ARTIGOS PARA USO DOMÉSTICO, INCLUINDO COADORES DE CHÁ, SUPORTES PARA GUARDANAPOS DE MESA, ARGOLAS PARA GUARDANAPOS, PELÍCULAS PARA SALPICAR, PARA USO NA COZINHA, DOSEADORES PARA GARRAFAS, SUPORTES PARA GARRAFAS, TAMPAS EM VIDRO PARA GARRAFAS, CESTOS PARA PÃO, PARA USO DOMÉSTICO, CAIXAS PARA PÃO, BOIÕES PARA MANTEIGA, TAMPAS DE MANTEIGUEIRAS, BANDEJAS, ESCOVAS DE MIGALHAS, ESPANADORES PARA MIGALHAS, TABULEIROS PARA MIGALHAS, SUPORTES EM ÁRVORE PARA PENDURAR CANECAS, MOLDES PARA CUBOS GELO, MOLDES PARA GELO, TÁBUAS PARA PÃO, SUPORTES PARA BOLOS, SUPORTES PARA QUEQUES, PRATOS DE SUPORTE PARA BOLOS, SUPORTES PARA DECORAÇÃO DE BOLOS, TEMPORIZADORES DE COZINHA, BANDEJAS GIRATÓRIAS DE COZINHA, RECIPIENTES PARA TORTILHAS, RECIPIENTES PARA INFUNDIR ÁGUA, RECIPIENTES PARA O ARMAZENAMENTO DE ALIMENTOS, JARROS, JARROS PARA COZINHA, LEITEIRAS, PIMENTEIROS, POTES, FRASCOS PARA ESPECIARIAS, FRASCOS PARA CONSERVAR ALIMENTOS, FRASCOS PARA INGREDIENTES DE COZINHA, FRASCOS PARA CONSERVAS, CONJUNTOS DE LATAS DE ARMAZENAMENTO PARA COZINHA, MOSTARDEIRAS, CAIXAS PARA RECEITAS, CAIXAS PARA SANDUÍCHES, POTES PARA UTENSÍLIOS DE COZINHA, CAIXA DE PLÁSTICO PARA BOLOS PARA USO DOMÉSTICO, POTES DE FAIANÇA, FRASCOS DE VIDRO PARA COMPOTAS E GELEIAS, FRASCOS DE PLÁSTICO PARA COMPOTAS E GELEIAS, FRASCOS DE PORCELANA PARA COMPOTAS E GELEIAS, JARROS PARA BISCOITOS, FRASCOS DE VIDRO PARA CONSERVAR ALIMENTOS, FRASCOS PARA ARMAZENAR ALIMENTOS, TUBOS DE VIDRO PARA GUARDAR ESPECIARIAS, FRASCOS DE PLÁSTICO PARA USO DOMÉSTICO E RECIPIENTES DE VIDRO PARA ARMAZENAMENTO, FRASCOS DE BEBIDAS ISOLADOS, FRASCOS DE PORCELANAS, FRASCOS DE VIDRO, GARRAFAS DE REFRIGERAÇÃO VENDIDAS VAZIAS, VERTEDORES PARA LÍQUIDOS, GARRAFAS PULVERIZADORAS, GARRAFAS DE APERTAR VENDIDAS VAZIAS, GARRAFAS DE PLÁSTICO, ESPÁTULAS PARA VIRAR, COLHERES PARA REGAR COM MOLHO [UTENSÍLIOS DE COZINHA], ESPÁTULAS, SUPORTE PARA FERRAMENTAS DE COZINHA, JARROS PARA UTENSÍLIOS DE COZINHA, SUPORTES PARA FACAS, PLACAS PARA FACAS, APOIOS PARA FACAS, APOIO DE FACAS PARA A MESA, RECIPIENTES PARA UTENSÍLIOS, TRENS DE COZINHA, UTENSÍLIOS PARA USAR NO FORNO, PANEAS DE PRESSÃO, NÃO ELÉTRICAS, UTENSÍLIOS PARA COZINHAR NO FORNO; ARTIGOS PARA USO DOMÉSTICO, INCLUINDO PRENSAS PARA TORTILHAS, WOKS NÃO ELÉTRICOS, PANEAS DE FONDUE, PANEAS, NOMEADAMENTE PANEAS PARA GUIJAR, PANEAS PARA A CONFECÇÃO DE TAGINE, BANDEJAS E TERRINAS, PANEAS, ASSADEIRAS, APARELHOS PARA COZER ALIMENTOS A VAPOR, PANEAS PARA BANHO-MARIA, CAÇAROLAS NÃO ELÉTRICAS, TAMPAS DE PANELA, CAÇAROLAS, TACHOS, FRIGIDEIRAS,

CESTOS PARA COZEDURA AO VAPOR, CAÇAROLAS PESADAS EM FERRO (PANELÃO), CALDEIRÕES, FORMAS PARA PIZZAS, DRAGAS DE COZINHA, TRAVESSAS DE IR AO FORNO, PANEAS PARA COZINHAR, FORMAS PARA LASANHA, FORMAS PARA TARTES, FRIGIDEIRAS, COCTES, ASSADEIRAS, FORMAS PARA BOLOS, BANDEJAS DE FORNO PARA BISCOITOS, FORMAS PARA QUEQUES E BOLOS, POTES PARA COZINHAR FEIJÃO, TAMPAS DE PANEAS, ESMAGADORES DE LEGUMES, PENEIRADORES DE FARINHA, RALADORES [UTENSÍLIOS DOMÉSTICOS], PRENSAS PARA LEGUMES E FRUTAS, BATEDORES (VARINHAS), COLHERES, COADORES, TÁBUAS PARA TRINCHAR, ROLOS PARA MASSA, DOMÉSTICOS, CORTA-MASSAS [MOLDES PARA BISCOITOS], MOLDES PARA COZEDURA, ESCUMADEIRAS, ESCUMADEIRAS PARA GORDURAS, ESPREMEDOR DE ALHO [UTENSÍLIOS DE COZINHA], PICADORES DE MASSA, RASPADORES DE MASSA, BATEDEIRAS PARA MASSA; RASPADORES PARA CITRINOS, UTENSÍLIOS PARA CORTAR MELÃO EM BOLOS, UTENSÍLIO PARA REMOVER CAROÇOS DE FRUTAS, ESPÁTULAS PARA SERVIR TARTE, ESPÁTULAS PARA GELADOS, SERVIDORES PARA ESPARGUETE, ESPREMEDORES DE FRUTA, NÃO ELÉTRICOS, FATIADORES DE COMIDA, NÃO ELÉTRICOS, PROCESSADORES NÃO ELÉTRICOS DE ALIMENTOS, EXTRATORES DE SUMOS NÃO ELÉTRICOS, ESPREMEDORES DE FRUTOS, UTENSÍLIOS PARA FAZER GELADOS, NÃO ELÉTRICOS, ESPREMEDORES DE LIMÕES, INSTRUMENTOS MANUAIS PARA FAZER NOODLES, RECIPIENTES PARA ESCORRER A SALADA, TÁBUAS DE MADEIRA PARA CORTAR, PINCÉIS PARA CULINÁRIA, PINCÉIS PARA PASTELARIA, PENEIRA E ABRIDORES DE FRASCOS, ABRE-LATAS, ABRE-GARRAFAS, ELÉTRICOS E NÃO ELÉTRICOS, CORTADORES DE QUEIJO ÀS FATIAS; ARTIGOS PARA USO DOMÉSTICO, INCLUINDO CORTADORES DE PIZZAS, PÁS PARA PIZAS, PEDRAS PARA PIZAS, BANDEJAS PARA PIZZA, MARTELOS PARA CARNE, DESCASCADORES DE FRUTA E LEGUMES, PASSE-VITES, UTENSÍLIOS PARA REDUZIR BATATAS A PURÉ, JARROS DE MEDIDA, COLHERES-MEDIDA, ESPÁTULAS PARA BOLOS, CHURRASQUEIRAS, UTENSÍLIOS DE CHURRASCO, INCLUINDO GARFOS, ESPÁTULAS PARA VIRAR, LUVAS ABRASIVAS PARA LAVAGEM DE LEGUMES, FORMAS DE PAPEL PARA O FORNO, TAPETES DE PASTELARIA, TABULEIROS DE IR AO FORNO, TÁBUAS PARA PÃO, REFRIGERADORES PARA MANTEIGA, BASES PARA BOLOS, PINCÉIS PARA BOLOS, SUPORTES EM ABÓBODA PARA BOLOS, FORMAS PARA BOLOS, AROS PARA BOLOS, SUPORTES PARA BOLOS, CALDEIRÕES, REFRIGERADORES PARA CAVIAR, TÁBUAS PARA QUEIJO, REDOMAS PARA QUEIJO, FORMAS PARA CHOCOLATE, ESPREMEDOR DE CITRINOS, ESPREMEDORES DE LIMÕES, SACOS DE PASTELEIRO, FORMAS DE CONFEITARIA, FORMAS PARA CULINÁRIA, MOLDES PARA BISCOITOS, PRENSAS PARA BISCOITOS, BANDEJAS DE FORNO PARA BISCOITOS, UTENSÍLIOS PARA FAZER INSCRIÇÕES EM BOLACHAS, CONJUNTOS DE PANEAS, ESPETOS, ESPETOS PARA A COZEDURA, PRANCHAS PARA ARREFECIMENTO, GRELHAS PARA ARREFECIMENTO DE PRODUTOS SAÍDOS DO FORNO, COPOS DE MOLDES PARA QUEQUES, MOLDES PARA QUEQUES, RECIPIENTES PARA ESCALFAR OVOS, SEPARADORES DE OVOS, NÃO ELÉTRICOS, PARA USO DOMÉSTICO, BATEDEIRAS, NÃO ELÉTRICAS, CORTADORES DE COBERTURAS, ROLOS PARA COBERTURAS, FUNIS DE COZINHA, TÁBUAS DE MADEIRA PARA GRELHAR; ARTIGOS PARA USO DOMÉSTICO, INCLUINDO FORMAS PARA QUEQUES, ESCOVAS PARA COGUMELOS, TABULEIROS PARA FORNO DE SERVIR À MESA,

TÁBUAS PARA PASTELARIA, CORTADORES DE MASSA [PARA PASTELARIA], FORMAS DE CONFEITARIA, ANILHAS PARA AVES, FORMAS PARA PUDINS, CRIVOS [UTENSÍLIOS DOMÉSTICOS], FORMAS PARA FORNO EM SILICONE, TAPETES DE SILICONE PARA COZEDURA, ACESSÓRIOS PARA ENROLAR SUSHI, TAPETES PARA ENROLAR SUSHI, CESTOS DE ARAME PARA GRELHAR, ARTIGOS PARA FRITAR OVOS SOB DIVERSAS FORMAS, TAÇAS PARA OVOS, SEPARADORES DE OVOS, NÃO ELÉTRICOS, PARA USO DOMÉSTICO, PICADORAS NÃO ELÉTRICAS DE COZINHA, BATEDORES DE NATAS, MOINHOS DE ESPECIARIAS, PICADORAS NÃO ELÉTRICAS DE ESPECIARIAS, RECIPIENTES PARA ESPUMA, CORTADORES DE MASSA [PARA PASTELARIA], RALADORES GIRATÓRIOS DE QUEIJO, TIGELAS, FUNIS, MOLDES PARA GELADOS, INJECTORES DE SABORES, PASSADORES PARA ALIMENTOS, DESCASCADORES DE COMIDA, ESCOVAS PARA PREPARAÇÃO DE ALIMENTOS, Prensas de HAMBÚRGUERES, TAPETES PARA CORTAR, PINÇAS PARA CORTAR MARISCO, QUEBRA-NOZES, ESTANTES PARA PANEAS, PIPETA PARA REGAR A CARNE ENQUANTO ASSA, UTENSÍLIOS DE COZINHA PARA AMACIAR CARNE, PILÕES E ALMOFARIZES, SACOS DE PASTELEIRO, BOLSAS PARA POLVILHAR, CONJUNTOS DE COBERTURA DE BOLOS, PRANCHAS PARA ARREFECIMENTO, ESPÁTULAS PARA BOLOS, DISTRIBUIDORES DE MASSA, CONJUNTOS DE FAJITAS, TAPETES DE BAMBÚ PARA PREPARAR SUSHI, CONJUNTOS PARA A PREPARAÇÃO DE SUSHI, CAIXAS PARA OVOS EM MATÉRIAS PLÁSTICAS PARA USO DOMÉSTICO, TABULEIROS PARA PREPARAÇÃO DE CACHORROS QUENTES, FORMAS PARA A PREPARAÇÃO DE CANNOLIS, UTENSÍLIOS PARA A PREPARAÇÃO DE FALAFEL, UTENSÍLIOS PARA A PREPARAÇÃO DE BATATAS FRITAS, UTENSÍLIOS PARA A PREPARAÇÃO DE PIEROGI, UTENSÍLIOS PARA A PREPARAÇÃO DE DUMPLINGS, AGITADORES PARA MOLHO DE SALADA, FRITADEIRAS, RAMEQUINS, CONJUNTOS PARA PREPARAÇÃO DE BOLOS, BATEDORES [NÃO ELÉTRICOS], ESPREMEDORES (NÃO ELÉTRICOS), CAFETEIRAS, NÃO ELÉTRICAS, CHALEIRAS, NÃO ELÉTRICAS, FILTROS PARA CAFÉ, PAPEL VEGETAL, PARA CAFETEIRAS NÃO ELÉTRICAS, CHALEIRAS PARA CAFÉ, NÃO ELÉTRICAS, CAFETEIRAS DE SERVIÇO, NÃO ELÉTRICAS, SERVIÇOS DE CAFÉ, URNAS DE CAFÉ NÃO ELÉTRICAS, CHALEIRAS [BULES PARA CHÁ], BULES DE CHÁ AO ESTILO JAPONÊS, BULES DE CHÁ NÃO ELÉTRICOS, SAMOVARES NÃO ELÉTRICOS, Prensas Francesas, BACIAS [PIAS], PRATOS DE MESA, PRATOS, PIRES DE CHÁ, CERÂMICA EM BARRO, LOUÇA EM PORCELANA, CAIXAS PARA PAUZINHOS CHINESES, APOIOS PARA PAUZINHOS CHINESES, HASHI/FACHI [PAUZINHOS]; ARTIGOS PARA USO DOMÉSTICO, INCLUINDO ESPETOS DE MAÇAROCAS DE MILHO, ESPETOS PARA MILHO, CONJUNTOS DE CHÁVENAS DE CAFÉ COMPOSTOS POR CHÁVENAS E PIRES, SERVIÇOS DE LOIÇA, CESTOS DE PIQUENIQUE GUARNECIDOS, INCLUINDO PRATOS E PIRES, TIGELAS DE SOPA DE CEBOLA, UTENSÍLIOS DE MESA EM CERÂMICA, CONJUNTOS PARA NATA E AÇÚCAR, JARROS PARA NATAS, GALHETEIRO, GALHETEIRO PARA AZEITE E VINAGRE, GALHETAS PARA VINAGRE, GALHETEIRO PARA AZEITE E VINAGRE VAZIOS, ORNAMENTOS, PRATOS, COPOS E JARRAS FEITOS DE CRISTAL, DECANTADORES DE CRISTAL, DECANTADORES DE VIDRO, DECANTADORES PARA VINHO, DECANTADORES PARA WHISKY, FRASCOS EM VIDRO, DECANTADORES, RECIPIENTE DECANTADOR EM VIDRO, MOLHEIRAS, CAFETEIRAS, AÇUCAREIROS, VERTEDORES DE LICOR, SERVIÇOS DE COPOS DE PÉ, SUPORTES PARA COPOS DE PÉ, TABULEIROS

PARA SERVIR, TIJELAS PARA SOPA, SERVIÇOS DE CHÁ, GARRAFAS PARA SERVIR SAQUÊ, AÇUCAREIROS, PRATOS PARA NATAS, COM TAMPAS, JARROS PARA XAROPES, GARRAFAS DE ÁGUA, JARROS PARA VINHO, MANTEIGUEIRAS, UTENSÍLIO PARA FAZER MANTEIGA DE MILHO, SUPORTES PARA TACOS, BANDEJAS GIRATÓRIAS DE COZINHA, PANEAS QUE MANTÊM O CALOR, SERVIDORES DE MASSA, VARETAS PARA AGITAR O CAFÉ, EQUIPAMENTOS DE BAR, AGITADORES E COADORES PARA COCKTAILS, CÁLCICES PEQUENOS, ABRE-GARRAFAS ELÉTRICOS, ABRE-LATAS ELÉTRICOS, ABRE-LATAS, NÃO ELÉTRICOS, SACA-ROLHAS, REFRIGERADORES [BALDES PARA GELO], COPOS, COPOS DE CERVEJA, JARROS DE CERVEJA, CANECA DE CERVEJA ALEMÃ, CANECAS DE CERVEJA, COPOS MISTURADORES DE BEBIDAS, BALÕES (COPOS) PARA CONHAQUE, COPOS PARA BEBIDAS, TAÇAS E CANECAS, BALDES PARA CHAMPANHE, TAÇAS PARA CHAMPANHE, TAÇAS (FLÛTES) DE CHAMPANHE, ETIQUETAS DE IDENTIFICAÇÃO PARA FIXAÇÃO EM RECIPIENTES DE BEBIDAS, CHÁVENA DE CAFÉ, COPOS DE VIDRO, COPOS PARA LICOR, RECIPIENTES, CANTIS, FRASCOS EM VIDRO [RECIPIENTES], CHIFRES PARA BEBER, JARRAS DE CERVEJA, RECIPIENTES PARA BEBIDAS; ARTIGOS PARA USO DOMÉSTICO, INCLUINDO CÁLCICES, COPOS PARA GRAPPA, COPOS DE LICOR, SERVIÇOS PARA LICORES, COPOS DE MARGARITA, COPOS PARA MARTINI COPOS CERVEJA PILSNER, COPOS DE CERVEJA PINT, COPOS PARA VINHO DO PORTO, CÁLCICES PEQUENOS, COPOS DE CERVEJA SCHOONER, COPOS DE VINHO XEREZ, COPOS DE VODKA, COPOS DE CERVEJA DE TRIGO, COPOS DE WHISKY, COPOS DE VINHO, COPOS PARA MARTINI, COPOS DE QUINTAL, COPOS PARA BEBIDAS, ARRANCA-BOTÕES, RECIPIENTES DECORATIVOS PARA VASOS, CANDELABRO, APAGADORES DE VELAS, COPOS PARA VELAS, ARRANJOS PARA VELAS, ARANDELAS (NÃO EM METAIS PRECIOSOS), ARANDELAS EM METAIS PRECIOSOS, SUPORTES DE VIDRO PARA VELAS, CASTIÇAS COM PROTEÇÃO CONTRA O VENTO, CAIXAS PARA BOMBONS, CANTIS, CERÂMICAS PARA USO DOMÉSTICO INCLUINDO SERVIÇOS DE CAFÉ EM CERÂMICA, CENTROS DE MESA DECORATIVOS EM CERÂMICA, JARRAS EM CERÂMICA, VASOS EM CERÂMICA, BASES PARA PRATOS (LOIÇA), FECHOS PARA TAMPAS DE PANEAS, GARRAFAS DE VIDRO DECORATIVAS, GARRAFÕES, COLARES CORTA GOTAS PARA GARRAFAS DE VINHO, REFRIGERADORES, REFRIGERADORES NÃO ELÉTRICOS PARA VINHO, BASES PARA PRATOS [UTENSÍLIOS DE MESA], COPOS DE VIAGEM, COPOS SEM PÉ, ARMAÇÕES PARA SUPORTE DE GARRAFAS DE VINHO, BALDES DE VINHO, BASES PARA COPOS DE VINHO, COLARES CORTA GOTAS ESPECIALMENTE ADAPTADOS A GARRAFAS DE VINHO, SACA-ROLHAS, ELÉTRICOS E NÃO ELÉTRICOS, VERTEDORES DE VINHO, ARMAZENAMENTO DE PLÁSTICO, DISPOSITIVOS DE HIDRATAÇÃO, NOMEADAMENTE COPOS DE PAREDE DUPLA E GARRAFAS PARA ÁGUA, GARRAFAS DE ÁGUA EM PLÁSTICO, AÇO INOXIDÁVEL E ALUMÍNIO VENDIDAS VAZIAS, RECIPIENTES EM CERÂMICA, GRANULADOS DECORATIVOS PARA BOLOS, PANEAS COM BICO DE VAZAMENTO E LOIÇA EM CERÂMICA; UTENSÍLIO (OPERADO MANUALMENTE) PARA PARTIR A CASCA DE MARISCO.

24 ARTIGOS TÊXTEIS E ROUPA DE CASA INCLUINDO TOALHAS DE BANHO, TOALHAS DE MÃO, TOALHAS DE COZINHA, ROUPA DE CAMA E COBERTORES, SAIAS PARA CAMAS, MANTAS DE CAMA, LENÇÓIS [TECIDOS], COBERTORES, CAPAS PARA EDREDÕES, CORTINAS, ROUPA DE MESA

TÊXTIL PARA REFEIÇÕES, PANOS DE COZINHA, CAPAS DE EDREDÕES, EDREDÕES, FRONHAS DE ALMOFADA, ROUPA DE MESA, CORREDORES DE MESA EM MATÉRIAS TÊXTEIS, TOALHAS DE MESA FEITAS DE MATÉRIAS TÊXTEIS, ROUPA DE MESA TÊXTIL, GUARDANAPOS EM MATÉRIAS TÊXTEIS, CORTINAS EM MATÉRIAS TÊXTEIS, TAPETES DE TECIDO E TOALHAS DE MÃOS EM MATÉRIAS TÊXTEIS.

(591)
(540)

ELEVEN75 HOME

(210) **628898**
(220) 2019.08.19
(300)
(730) **PT JAMES KELLY**
(511) 43 ALOJAMENTO EM CASAS DE TURISMO
(591)
(540)

MNA



QUINTA EL HOGAR

(210) **627800**
(220) 2019.07.25
(300)
(730) **PT BANCO ALIMENTAR CONTRA A FOME**
(511) 41 APOIO EDUCATIVO
(591) Amarelo e preto;
(540)

MNA

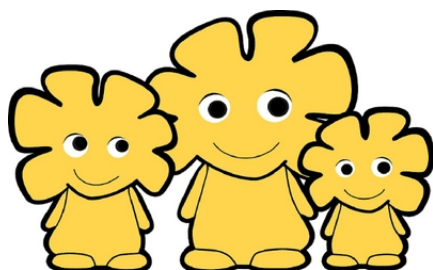

**EDUCAR PARA A
CIDADANIA**

(531) 4.5.1

(531) 27.5.1 ; 27.5.22 ; 27.99.5 ; 27.99.8 ; 27.99.17

(210) **629251**
(220) 2019.08.27
(300)
(730) **PT ASSOCIAÇÃO DE INVESTIGAÇÃO E CUIDADOS DE SUPORTE EM ONCOLOGIA**
(511) 41 DIREÇÃO DE AULAS DE EXERCÍCIO FÍSICO; ORGANIZAÇÃO E REALIZAÇÃO DE SEMINÁRIOS NO DOMÍNIO DA ONCOLOGIA
44 SERVIÇOS MÉDICOS NA ÁREA DA ONCOLOGIA
(591)
(540)

MNA

ONCOMOVE

(210) **628028**
(220) 2019.07.30
(300)
(730) **PT CONCEPTEK SISTEMAS DE INFORMAÇÃO S.A.**
(511) 09 APLICAÇÕES PARA TRABALHOS DE ESCRITÓRIO E PARA EMPRESAS; PROGRAMAS DE COMPUTADOR RELATIVOS A QUESTÕES FINANCEIRAS; SOFTWARE DE RETRALHO; SOFTWARE DE SISTEMAS DE RESERVA; SOFTWARE PARA A GESTÃO DE RELACIONAMENTO COM O CLIENTE; SOFTWARE PARA ANÁLISE DE DADOS COMERCIAIS; SOFTWARE PARA INVENTÁRIO; SOFTWARE PARA TRATAMENTO DE TRANSAÇÕES COMERCIAIS; SOFTWARE PARA NEGÓCIOS

MNA

(591)
(540)

SHJI PORTUGAL

(210) **629270**
(220) 2019.08.28
(300)
(730) **PT MORAIS & MORAIS IMOBILIARIA, LDA**
(511) 07 ACESSÓRIOS DE CORTAR RELVA PARA VEÍCULOS; ACOPLAMENTOS PARA FERRAMENTAS AGRÍCOLAS; APARADORES DE FIO [FERRAMENTAS ELÉTRICAS PARA RELVADOS E JARDINS]; APARADORES DE FIO PARA JARDINS; APARADORES DE REBORADOS DE RELVA [MÁQUINAS]; APARADORES DE RELVADOS ELÉTRICOS; APARADORES DE SEBES ELÉTRICOS; APARADORES ELÉTRICOS DE RELVADOS; APARELHOS DE PULVERIZAÇÃO REBOCÁVEIS PARA USO AGRÍCOLA; ARADOS; ARADOS PARA SUBSOLO [MÁQUINAS]; ARADOS SENDO MÁQUINAS AGRÍCOLAS; ARADOS [UTENSÍLIOS AGRÍCOLAS ARRASTADOS POR TRATORES]; ATOMIZADORES SENDO PEÇAS PARA MÁQUINAS DE PULVERIZAÇÃO DE CULTURAS AGRÍCOLAS; BOBINAS DE CORTADORES DE FIO PARA RELVADOS E JARDINS; BOMBAS DE JARDIM

MNA

ELÉTRICAS; CARREGADORES PARA MÁQUINAS AGRÍCOLAS; CARRINHOS CORTADORES DE RELVA QUE TRANSPORTAM O CONDUTOR; CARROS CORTA-RELVA COM ASSENTO; CEIFEIRAS; CEIFEIRAS AGRÍCOLAS; CEIFEIRAS DE CEREAIS [MÁQUINAS]; CEIFEIRAS-COLHEDORAS; CEIFEIRAS-DEBULHADORAS; CEIFEIRAS-DEBULHADORAS [INSTRUMENTOS AGRÍCOLAS]; CEIFEIRAS-ENFARDADEIRAS; CEIFEIRAS [FERRAMENTAS AGRÍCOLAS REBOCADAS POR TRATOR]; CEIFEIRAS (GADANHEIRAS) [INSTRUMENTOS AGRÍCOLAS]; CEIFEIRAS [INSTRUMENTOS AGRÍCOLAS]; CEREAIS (DESCASCADORES DE -); CHARRUAS DE DISCO [FERRAMENTAS AGRÍCOLAS REBOCADAS POR TRATOR]; CHARRUAS ENQUANTO ALFAIAS AGRÍCOLAS; CILINDROS [MÁQUINAS] DE JARDIM; CILINDROS [FERRAMENTAS AGRÍCOLAS REBOCADAS POR TRATOR]; CILINDROS DENTADOS PARA AREJAMENTO DE SOLOS [MÁQUINAS]; CORREIAS PARA MÁQUINAS DE VEÍCULOS AGRÍCOLAS; CORTA-RELVAS COM AUTOPROPULSÃO; CORTADORAS DE RAMOS [MÁQUINAS]; CORTADORAS DE RELVA [MÁQUINAS]; CORTADORAS ELÉTRICAS PARA RAMOS DE ÁRVORES; CORTADORAS PARA RAMOS DE ÁRVORES [MÁQUINAS]; CORTADORES DE CEPÓS DE ÁRVORES; CORTADORES DE RELVA; CORTADORES DE RELVA A GASOLINA; CORTADORES DE RELVA ELÉTRICOS; CORTADORES DE SEBES [MÁQUINAS]; CORTADORES MECÂNICOS; CORTADORES PARA ENSILAGEM [SEM SEREM FERRAMENTAS ACIONADAS MANUALMENTE]; CULTIVADORAS A MOTOR; CULTIVADORAS ELÉTRICAS PARA RELVADOS E JARDINS; CULTIVADORAS [MÁQUINAS]; CULTIVADORES [FERRAMENTAS ELÉTRICAS DE RELVADO E JARDIM]; CULTIVADORES ROTATIVOS [MÁQUINAS]; DEBULHADORAS; DEBULHADORAS DE MILHO [FERRAMENTAS AGRÍCOLAS REBOCADAS POR TRATOR]; DEBULHADORAS [INSTRUMENTOS AGRÍCOLAS]; DESCASCADORAS DE CEREAIS; DESCASCADORES DE CEREAIS; DISPOSITIVOS VIBRATÓRIOS PARA USO AGRÍCOLA; DISTRIBUIDORES DE ESTRUME ANIMAL PARA ADUBAR AS TERRAS [MÁQUINAS]; ELEVADORES PARA USO AGRÍCOLA; ENFARDADEIRAS; ENFARDADEIRAS [MÁQUINAS]; ENFARDADEIRAS PARA USO AGRÍCOLA; ENXADAS [MÁQUINAS]; ESCARIFICADORES ELÉTRICOS; ESCARIFICADORES [MÁQUINAS]; EXTRATORAS DE RELVA; FERTILIZANTE DIFUSORES [APETRECHOS]; FOICES ELÉTRICAS PARA JARDINAGEM; GADANHEIRAS [FERRAMENTAS AGRÍCOLAS REBOCADAS POR TRATOR]; INSTRUMENTOS AGRÍCOLAS PARA MONTAR EM ATRELADOS; INSTRUMENTOS AGRÍCOLAS, NÃO SENDO MANUAIS; INSTRUMENTOS DE REGA [MÁQUINAS]; INSTRUMENTOS DE LAVRAR TERRA PARA USO AGRÍCOLA; INSTRUMENTOS AGRÍCOLAS SEM SEREM OS ACIONADOS MANUALMENTE; INSTRUMENTOS HORTÍCOLAS [MÁQUINAS]; LANÇAS DE PULVERIZAÇÃO ENQUANTO INSTRUMENTOS AGRÍCOLAS; LANÇAS DE PULVERIZAÇÃO ENQUANTO INSTRUMENTOS HORTÍCOLAS; LANÇAS DE PULVERIZAÇÃO FIXADAS EM VEÍCULOS PARA PULVERIZAR CULTURAS; LANÇAS DE PULVERIZAÇÃO PARA SEREM REBOCADAS POR VEÍCULOS DESTINADAS À PULVERIZAÇÃO DE CULTURAS; MÁQUINAS AGRÍCOLAS; MÁQUINAS AGRÍCOLAS DESTINADAS AO CULTIVO DO SOLO; MÁQUINAS AGRÍCOLAS PARA CULTIVAÇÃO; MÁQUINAS AGRÍCOLAS PARA CORTAR ERVA; MÁQUINAS AGRÍCOLAS PARA FERTILIZAÇÃO; MÁQUINAS AGRÍCOLAS PARA LAVOURA; MÁQUINAS

AGRÍCOLAS PARA PULVERIZAR; MÁQUINAS AGRÍCOLAS PARA RECOLHA DE ERVA; MÁQUINAS AGRÍCOLAS PARA SEMEADURA; MÁQUINAS AGRÍCOLAS PARA TRABALHAR A TERRA; MÁQUINAS AGRÍCOLAS REBOCÁVEIS; MÁQUINAS APARADORAS; MÁQUINAS APARADORAS DE RELVA; MÁQUINAS COM ANCINHOS PARA RELVADOS; MÁQUINAS COM LÂMINAS ROTATIVAS PARA JARDINS; MÁQUINAS CORTADORAS DE RELVA; MÁQUINAS CULTIVADORAS; MÁQUINAS DE APARAR RELVA; MÁQUINAS DE CORTAR; MÁQUINAS DE CORTAR RELVA MECÂNICAS; MÁQUINAS DE CULTIVO; MÁQUINAS DE DESCASCAR; MÁQUINAS DE CULTIVO PARA USO AGRÍCOLA; MÁQUINAS DEESCARIIFICAÇÃO PARA O JARDIM; MÁQUINAS DE JARDINAGEM ELÉTRICAS; MÁQUINAS DE LAVOURA PARA USO AGRÍCOLA; MÁQUINAS DE PULVERIZAÇÃO DE COLHEITAS; MÁQUINAS DE SEMEAR PARA SEREM REBOCADAS POR TRATORES; MÁQUINAS DE TRITURAR; MÁQUINAS DEBULHADORAS; MÁQUINAS ELÉTRICAS PARA APARAR A RELVA; MÁQUINAS ENFARDADEIRAS; MÁQUINAS ESCARIFICADORAS; MÁQUINAS FERRAMENTAS AGRÍCOLAS; MÁQUINAS PARA CORTAR A RELVA; MÁQUINAS PARA EXTRAÇÃO DE MADEIRA; MÁQUINAS PARA LAVRAR RELVA E JARDIM; MÁQUINAS PLANTADORAS DE SEMENTES AGRÍCOLAS; MÁQUINAS SEPARADORAS DE MILHO; MÁQUINAS TRITURADORAS DE TRONCOS; MINICULTIVADORES; MISTURADORAS DE CEREAIS [MÁQUINAS]; MOTOCULTIVADORES; MOTOCULTIVADORES [INSTRUMENTOS AGRÍCOLAS]; MOTOCULTIVADORES [MÁQUINAS] REBOCÁVEIS POR VEÍCULOS; MOTOCULTIVADORES; MOTOENXADAS; MOTOENXADAS ELÉTRICAS; MOTOENXADAS [MÁQUINAS]; PODADORES DE RAMOS DE ÁRVORES [MÁQUINAS]; PODADORES DE ÁRVORES [MÁQUINAS]; PULVERIZADORES DESTINADOS À AGRICULTURA [PEÇAS DE MÁQUINAS]; PULVERIZADORES DESTINADOS À HORTICULTURA [PEÇAS DE MÁQUINAS]; PULVERIZADORES FIXADOS A VEÍCULOS PARA PULVERIZAÇÃO DE CULTURAS; PULVERIZADORES [MÁQUINAS] DESTINADOS À AGRICULTURA; PULVERIZADORES [MÁQUINAS] PARA UTILIZAÇÃO AGRÍCOLA EM PULVERIZAÇÃO DE HERBICIDAS; PULVERIZADORES [MÁQUINAS] PARA UTILIZAÇÃO AGRÍCOLA EM PULVERIZAÇÃO DE INSETICIDAS; PULVERIZADORES PARA SEREM REBOCADOS POR VEÍCULOS DESTINADOS À PULVERIZAÇÃO DE CULTURAS; REBARBADORAS; RELHAS DE CHARRUAS [ARADOS]; SEMEADORAS [INSTRUMENTOS AGRÍCOLAS]; SEMEADORES; SERRAS [MÁQUINAS] DE DESBASTE; SERRAS DE PODAR [MOTORIZADAS]; SERRAS DE PODAR [ELÉTRICAS]

(591)

(540)



(531) 27.5.10

(210) 629342

(220) 2019.08.29

(300)

(730) PT CÁLICE DE MEL, UNIPessoal, LD.ª

MNA

(511) 33 VINHOS; VINHOS ESPUMANTES; BEBIDAS
ESPIRITUOSAS; VINHOS FORTIFICADOS;
LICORES; BEBIDAS DESTILADAS

(591)

(540)

1111

(210) **629343** MNA

(220) 2019.08.29

(300)

(730) **PT LIMA & SMITH, LDA.**

(511) 33 VINHOS

(591)

(540)

DÁ LICENÇA

(210) **629344** MNA

(220) 2019.08.29

(300)

(730) **PT HÉLIO JÁCOME DA COSTA PAULINO
PEREIRA**

(511) 44 ACONSELHAMENTO EM MATÉRIA DE
TRATAMENTO PSICOLÓGICO RELACIONADO COM
DOENÇAS; ACONSELHAMENTO EM MATÉRIA DE
ALÍVIO PSICOLÓGICO RELACIONADO COM
DOENÇAS; ACONSELHAMENTO EM SAÚDE
PÚBLICA; ACONSELHAMENTO MÉDICO NO
DOMÍNIO DA GRAVIDEZ; ACONSELHAMENTO
MÉDICO NO DOMÍNIO DA GERIATRIA;
ACONSELHAMENTO MÉDICO NO DOMÍNIO DA
DERMATOLOGIA; ACONSELHAMENTO MÉDICO NO
DOMÍNIO DA PERDA DE PESO; ACONSELHAMENTO
MÉDICO PARA INDIVÍDUOS COM DEFICIÊNCIAS;
ACONSELHAMENTO MÉDICO RELACIONADO COM
O STRESS; ACONSELHAMENTO NO DOMÍNIO DO
PARTO; ACONSELHAMENTO RELACIONADO COM
IMUNOLOGIA; ACONSELHAMENTO SOBRE AS
NECESSIDADES DOS IDOSOS QUANTO A
CUIDADOS CLÍNICOS; ASSISTÊNCIA MÉDICA;
CLÍNICAS MÉDICAS; COMPILAÇÃO DE
RELATÓRIOS MÉDICOS; CONSULTADORIA EM
MATÉRIA DE ASSISTÊNCIA MÉDICA PRESTADA
POR MÉDICOS E OUTRO PESSOAL MÉDICO
ESPECIALIZADO; CONSULTAS MÉDICAS;
CONTROLOS MÉDICOS; CUIDADOS MÉDICOS;
ELABORAÇÃO DE RELATÓRIOS RELACIONADOS
COM QUESTÕES MÉDICAS; EMISSÃO DE
RELATÓRIOS MÉDICOS; FORNECIMENTO DE
INFORMAÇÕES MÉDICAS NO SETOR DOS
CUIDADOS DE SAÚDE; FORNECIMENTO DE
NOTÍCIAS E INFORMAÇÕES NO DOMÍNIO DA
MEDICINA; FORNECIMENTO DE RELATÓRIOS
RELACIONADOS COM EXAMES MÉDICOS DE
INDIVÍDUOS; FORNECIMENTO DE TRATAMENTOS
MÉDICOS; INFORMAÇÕES MÉDICAS;
INTERPRETAÇÃO DE SINAIS
ELETROCARDIOGRÁFICOS; ORGANIZAÇÃO DE
TRATAMENTO MÉDICO; PRESTAÇÃO DE
INFORMAÇÕES MÉDICAS; PRESTAÇÃO DE
SERVIÇOS MÉDICOS; REALIZAÇÃO DO
DIAGNÓSTICO DE DOENÇAS; SERVIÇOS DE
ACONSELHAMENTO RELACIONADOS COM OS
SERVIÇOS MÉDICOS; SERVIÇOS DE

ACONSELHAMENTO MÉDICO INDIVIDUAL
PRESTADOS A PACIENTES; SERVIÇOS DE
ACONSELHAMENTO MÉDICO; SERVIÇOS DE
ASSESSORIA MÉDICA; SERVIÇOS DE ASSESSORIA
RELACIONADOS COM PROBLEMAS MÉDICOS;
SERVIÇOS DE ASSISTÊNCIA MÉDICA; SERVIÇOS
DE AVALIAÇÃO MÉDICA; SERVIÇOS DE
CONSULTADORIA TÉCNICA RELACIONADOS COM
SAÚDE MÉDICA; SERVIÇOS DE CONSULTAS
MÉDICAS; SERVIÇOS DE INFORMAÇÕES MÉDICAS;
SERVIÇOS DE MEDICINA ALTERNATIVA;
SERVIÇOS DE MÉDICOS; SERVIÇOS DE
RECUPERAÇÃO DE INFORMAÇÕES MÉDICAS;
SERVIÇOS DE TRATAMENTO MÉDICO;
SERVIÇOS[MÉDICOS] DE CLÍNICA DE SAÚDE;
SERVIÇOS MÉDICOS PARA O DIAGNÓSTICO DO
ESTADO DO CORPO HUMANO; SERVIÇOS MÉDICOS
PARA O TRATAMENTO DE AFEÇÕES DO
ORGANISMO HUMANO; SERVIÇOS PARA A
PREPARAÇÃO DE RELATÓRIOS MÉDICOS;
SERVIÇOS RELACIONADOS COM A PRESTAÇÃO DE
INFORMAÇÕES SOBRE CUIDADOS MÉDICOS

(591)

(540)

SPMH - SOCIEDADE
PORTUGUESA MÉDICA DE
HOMEOPATIA

(210) **629345** MNA

(220) 2019.08.29

(300)

(730) **PT CARLOS MANUEL MAGALHÃES
VIEIRA CARVALHO**

(511) 25 CALÇADO PARA HOMEM E SENHORA; CALÇADO
PARA SENHORA; CALÇADO PARA HOMEM;
CALÇADO; CALÇADO PARA CRIANÇA; CALÇADO
DE CRIANÇA

(591) vermelho;preto;

(540)



Sapateira Portuguesa

(531) 2.9.4 ; 9.9.5 ; 27.5.1 ; 29.1.1

(210) **629346** MNA

(220) 2019.08.29

(300)

(730) **PT RECI Ó NATURAL LDA**

(511) 41 ORGANIZAÇÃO DE CURSOS DE INSTRUÇÃO PARA
TURISTAS; ORGANIZAÇÃO DE COMPETIÇÕES
PARA FINS DE DIVERTIMENTO; ORGANIZAÇÃO DE
COMPETIÇÕES DE EDUCAÇÃO OU
ENTRETENIMENTO; ORGANIZAÇÃO DE
COMPETIÇÕES [EDUCAÇÃO OU DIVERTIMENTO];

ATIVIDADES DESPORTIVAS; ATIVIDADES
DESPORTIVAS E RECREATIVAS

(591) R- 0; G- 0; B- 0;;R-12; G-68; B-27;;R- 216; G-136; B- 9.
(540)



(531) 24.17.25

(210) **629348** MNA
(220) 2019.08.29
(300)
(730) **PT SOCIEDADE AGRÍCOLA D. DINIZ, S.A.**
(511) 33 VINHOS
(591)
(540)

NOROESTE

(210) **629349** MNA
(220) 2019.08.29
(300)
(730) **PT VANESSA COULTHARD, UNIPESSOAL LDA**
(511) 18 VESTUÁRIO PARA ANIMAIS DE ESTIMAÇÃO
20 CAMAS PORTÁTEIS PARA ANIMAIS DE ESTIMAÇÃO
21 BEBEDOUROS EM MATÉRIAS PLÁSTICAS PARA ANIMAIS DE ESTIMAÇÃO; BEBEDOUROS NÃO MECANIZADOS EM FORMATO DE DISTRIBUIDORES PORTÁTEIS DE ÁGUA E LÍQUIDOS PARA ANIMAIS DE ESTIMAÇÃO; COMEDOUROS EM PLÁSTICO PARA ANIMAIS DE ESTIMAÇÃO; DISPENSADORES DE ALIMENTO PARA ANIMAIS DE ESTIMAÇÃO ATIVADOS PELOS PRÓPRIOS; DISPENSADORES ELETRÓNICOS DE ALIMENTO PARA ANIMAIS DE ESTIMAÇÃO; ESCOVAS PARA ANIMAIS DE ESTIMAÇÃO; ESCOVAS PARA LIMPEZA E EMBELEZAMENTO DE ANIMAIS DE ESTIMAÇÃO; PENTES PARA DESEMBARAÇAR O PELO DE ANIMAIS DE ESTIMAÇÃO; RECIPIENTES PARA A ALIMENTAÇÃO DE ANIMAIS DE ESTIMAÇÃO; TIGELAS PARA A COMIDA DE ANIMAIS DE ESTIMAÇÃO; TIGELAS PARA BEBER PARA ANIMAIS DE ESTIMAÇÃO
24 COBERTORES PARA ANIMAIS DE ESTIMAÇÃO
28 BRINQUEDOS E OBJETOS DE DIVERSÃO PARA ANIMAIS DE ESTIMAÇÃO
(591) 12 183 242;255 255 255;
(540)



(531) 2.9.1 ; 27.5.25

(210) **629351** MNA
(220) 2019.08.29
(300)
(730) **PT IFD - INSTITUIÇÃO FINANCEIRA DE DESENVOLVIMENTO, S.A.**
(511) 36 ADMINISTRAÇÃO FINANCEIRA; SERVIÇOS DE FINANCIAMENTO
(591)
(540)

PORTUGAL TECH

(210) **629352** MNA
(220) 2019.08.29
(300)
(730) **NLARICA HOLDING B.V.**
(511) 41 EDUCAÇÃO; FORMAÇÃO; DIVERTIMENTO; ATIVIDADES DESPORTIVAS E CULTURAIS
42 SERVIÇOS CIENTÍFICOS E TECNOLÓGICOS, BEM COMO SERVIÇOS DE PESQUISAS E DE CONCEÇÃO A ELES REFERENTES; SERVIÇOS DE ANÁLISE E DE PESQUISAS INDUSTRIAIS; CONCEÇÃO E DESENVOLVIMENTO DE COMPUTADORES E DE PROGRAMAS DE COMPUTADORES
(591) PANTONE 2379 C;PANTONE 185 C;PANTONE 204 C;PANTONE 326 C;PANTONE 130 C;
(540)



(531) 20.7.2 ; 26.4.9

(210) **629353** MNA
(220) 2019.08.29
(300)
(730) **NLARICA HOLDING B.V.**

- (511) 41 EDUCAÇÃO; FORMAÇÃO; DIVERTIMENTO; ATIVIDADES DESPORTIVAS E CULTURAIS
 42 SERVIÇOS CIENTÍFICOS E TECNOLÓGICOS, BEM COMO SERVIÇOS DE PESQUISAS E DE CONCEÇÃO A ELES REFERENTES; SERVIÇOS DE ANÁLISE E DE PESQUISAS INDUSTRIAIS; CONCEÇÃO E DESENVOLVIMENTO DE COMPUTADORES E DE PROGRAMAS DE COMPUTADORES

(591) PANTONE 2379 C;PANTONE 185 C;PANTONE 204 C;PANTONE 326 C;PANTONE 130 C;

(540)



(531) 20.7.2 ; 27.99.1 ; 27.99.26 ; 29.1.15

- 42 SERVIÇOS CIENTÍFICOS E TECNOLÓGICOS, BEM COMO SERVIÇOS DE PESQUISAS E DE CONCEÇÃO A ELES REFERENTES; SERVIÇOS DE ANÁLISE E DE PESQUISAS INDUSTRIAIS; CONCEÇÃO E DESENVOLVIMENTO DE COMPUTADORES E DE PROGRAMAS DE COMPUTADORES

(591) PANTONE 2379 C;PANTONE 185 C;PANTONE 204 C;PANTONE 326 C;PANTONE 130 C;

(540)



(210) **629355** MNA
 (220) 2019.08.29
 (300)
 (730) **NLARICA HOLDING B.V.**

- (511) 41 EDUCAÇÃO; FORMAÇÃO; DIVERTIMENTO; ATIVIDADES DESPORTIVAS E CULTURAIS
 42 SERVIÇOS CIENTÍFICOS E TECNOLÓGICOS, BEM COMO SERVIÇOS DE PESQUISAS E DE CONCEÇÃO A ELES REFERENTES; SERVIÇOS DE ANÁLISE E DE PESQUISAS INDUSTRIAIS; CONCEÇÃO E DESENVOLVIMENTO DE COMPUTADORES E DE PROGRAMAS DE COMPUTADORES

(591) PANTONE 2379 C;PANTONE 185 C;PANTONE 204 C;PANTONE 326 C;PANTONE 130 C;PANTONE 7446 C;

(540)

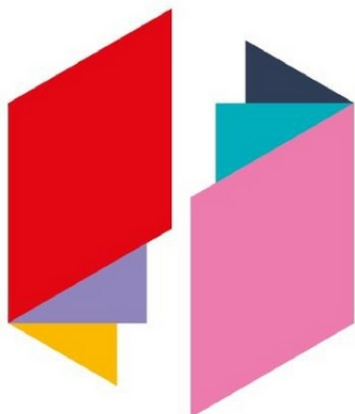

(531) 20.7.2 ; 29.1.15

(531) 20.7.2

(210) **629357** MNA
 (220) 2019.08.29
 (300)
 (730) **NLARICA HOLDING B.V.**

- (511) 41 EDUCAÇÃO; FORMAÇÃO; DIVERTIMENTO; ATIVIDADES DESPORTIVAS E CULTURAIS
 42 SERVIÇOS CIENTÍFICOS E TECNOLÓGICOS, BEM COMO SERVIÇOS DE PESQUISAS E DE CONCEÇÃO A ELES REFERENTES; SERVIÇOS DE ANÁLISE E DE PESQUISAS INDUSTRIAIS; CONCEÇÃO E DESENVOLVIMENTO DE COMPUTADORES E DE PROGRAMAS DE COMPUTADORES

(591) PANTONE 2379 C;PANTONE 185 C;PANTONE 204 C;PANTONE 326 C;PANTONE 130 C;

(540)



(531) 20.7.2 ; 27.5.10 ; 27.99.1 ; 27.99.26 ; 29.1.15

(210) **629356** MNA
 (220) 2019.08.29
 (300)
 (730) **NLARICA HOLDING B.V.**

- (511) 41 EDUCAÇÃO; FORMAÇÃO; DIVERTIMENTO; ATIVIDADES DESPORTIVAS E CULTURAIS

(210) **629368** MNA
 (220) 2019.08.27
 (300)
 (730) **PT PERCENTAGE INGREDIENT LDA**

- (511) 43 RESTAURANTE DE COMIDA TRADICIONAL E INTERNACIONAL; CATERING.

(591)

(540)



(531) 27.5.13

(210) **629377** MNA
 (220) 2019.08.28
 (300)
 (730) **PT JOANA ISABEL TEIXEIRA MARQUES**
 (511) 39 ORGANIZAÇÃO DE VIAGENS E PASSEIOS DE BARCO; SERVIÇOS DE ALUGUER DE BARCOS E IATES; ORGANIZAÇÃO E REALIZAÇÃO DE EXCURSÕES
 (591)
 (540)



(531) 15.7.7 ; 18.3.7 ; 27.3.15

(210) **629376** MNA
 (220) 2019.08.28
 (300)
 (730) **ES MAXI MOBILITY SPAIN S.L.**

(511) 09 SOFTWARE; SOFTWARE DE APLICAÇÃO PARA COMPUTADORES; APLICAÇÕES DE SOFTWARE INFORMÁTICO DESCARREGÁVEIS; SOFTWARE PARA DOWNLOAD; APLICAÇÕES MÓVEIS; PLATAFORMAS DE SOFTWARE; SOFTWARE PARA USAR NA CRIAÇÃO E CONCEÇÃO DE WEBSITES; APARELHOS DE NAVEGAÇÃO PARA AUTOMÓVEIS; APARELHOS DE NAVEGAÇÃO POR SATÉLITE; APARELHOS DE NAVEGAÇÃO PARA VEÍCULOS [COMPUTADORES DE BORDO]; APARELHOS PARA O ACOMPANHAMENTO DE VEÍCULOS; DISPOSITIVOS DE NAVEGAÇÃO PORTÁTEIS; DISPOSITIVOS DE CONTROLO PARA APARELHOS DE NAVEGAÇÃO PARA VEÍCULOS; COMPUTADORES DE BORDO (NAVEGAÇÃO) PARA AUTOMÓVEIS; INSTRUMENTOS ELÉTRICOS DE NAVEGAÇÃO; SISTEMAS DE NAVEGAÇÃO MULTIMÉDIA PARA VEÍCULOS; SISTEMAS DE NAVEGAÇÃO PARA VEÍCULOS COM ECRÃS INTERATIVOS; SISTEMAS ELETRÓNICOS DE BORDO PARA ASSISTÊNCIA À CONDUÇÃO; PROGRAMAS DE COMPUTADOR PARA UTILIZAÇÃO NA NAVEGAÇÃO AUTÓNOMA DE VEÍCULOS
 39 TRANSPORTE EM AUTOMÓVEIS; ORGANIZAÇÃO DE VIAGENS; SERVIÇOS DE MOTORISTAS; ACOMPANHAMENTO DE PASSAGEIROS [VIAJANTES]; CORRETAGEM DE TRANSPORTE; SERVIÇOS DE PARTILHA DE CARROS; ALUGUER DE VEÍCULOS; INFORMAÇÕES SOBRE TRANSPORTE; FORNECIMENTO DE INFORMAÇÕES SOBRE VIAS RODOVIÁRIAS E TRÂNSITO; GESTÃO DO FLUXO DE TRÁFEGO DE VEÍCULOS ATRAVÉS DE REDES E TECNOLOGIAS DE COMUNICAÇÃO AVANÇADAS; EMBALAGEM E ENTREPOSTO DE MERCADORIAS; SERVIÇOS DE ASSESSORIA RELACIONADOS COM TRANSPORTES RODOVIÁRIOS; TRANSPORTE

(591) PMS 2192, 2726, 3262, 7480;

(540)



(531) 1.15.15 ; 24.17.25 ; 25.5.1

(210) **629378** MNA
 (220) 2019.08.28
 (300)
 (730) **CNYANGFENG CAI**
 (511) 25 CALÇADO DE CRIANÇA; CALÇADO PARA DESPORTO; CALÇADO PARA HOMEM E SENHORA
 (591)
 (540)

SUPER SHOES

(210) **629384** MNA
 (220) 2019.08.29
 (300)
 (730) **PT PAULA MARCELA JUSTO PEREIRA**
 (511) 01 CLORO PARA PISCINAS; COMPOSTO OXIDANTE NÃO HALOGENICO PARA PISCINAS; PRODUTOS QUÍMICOS PARA UTILIZAÇÃO EM PISCINAS; PREPARAÇÕES QUÍMICAS PARA TESTAR A ÁGUA DE PISCINAS; KITS DE ANÁLISE QUÍMICA PARA TESTAR A ÁGUA DE PISCINAS; MINERAIS PARA O TRATAMENTO DE ÁGUA DE PISCINAS E SPAS; PRODUTOS QUÍMICOS PARA A PURIFICAÇÃO DA ÁGUA UTILIZADA EM PISCINAS; PRODUTOS QUÍMICOS PARA O TRATAMENTO DA ÁGUA DE PISCINAS E SPAS; PRODUTOS QUÍMICOS PARA O TRATAMENTO DA ÁGUA PARA USO EM PISCINAS DE HIDROMASSAGEM
 05 DESINFETANTES PARA PISCINAS; ALGICIDAS PARA USAR EM PISCINAS; PRODUTOS QUÍMICOS ALGICIDAS PARA PISCINAS; ALGICIDAS [PRODUTOS QUÍMICOS PARA MANUTENÇÃO DE PISCINAS]
 06 PISCINAS [CONSTRUÇÕES METÁLICAS]; PISCINAS METÁLICAS; PISCINAS [CONSTRUÇÕES] EM METAL; MANGUEIRAS METÁLICAS PARA PISCINAS; PISCINAS DE TANQUE [ESTRUTURA] DE METAL
 19 PISCINAS [ESTRUTURAS] NÃO METÁLICAS; PISCINAS [CONSTRUÇÕES NÃO METÁLICAS]; PISCINAS [ESTRUTURAS], NÃO METÁLICAS; PISCINAS INSUFLÁVEIS [ESTRUTURAS] FEITAS DE MATERIAIS NÃO METÁLICOS
 22 COBERTURAS PARA PISCINAS

- 35 SERVIÇOS DE IMPORTAÇÃO E EXPORTAÇÃO; SERVIÇOS DE PUBLICIDADE, PROMOCIONAIS E DE COMERCIALIZAÇÃO; SERVIÇOS DE FORNECIMENTO PARA TERCEIROS [COMPRA DE PRODUTOS E SERVIÇOS PARA OUTRAS EMPRESAS]; GESTÃO DE NEGÓCIOS COMERCIAIS
- 37 HIGIENIZAÇÃO DE PISCINAS; MANUTENÇÃO DE PISCINAS; CONSTRUÇÃO DE PISCINAS; APLICAÇÃO DE REBOCO EM PISCINAS; CONSTRUÇÃO DE COMPLEXOS DE PISCINAS; APLICAÇÃO DE REVESTIMENTOS EM PISCINAS; SERVIÇOS DE LIMPEZA DE PISCINAS; LIMPEZA DE PISCINAS; SERVIÇOS DE GESTÃO DE PROJETOS DE CONSTRUÇÃO
- 41 FORNECIMENTO DE PISCINAS; BANHOS PÚBLICOS [PISCINAS]; EXPLORAÇÃO DE PISCINAS; ALUGUER DE PISCINAS

(591)

(540)



(531) 27.5.11

- ESPECIAIS; SERVIÇOS DE RESERVA E MARCAÇÃO DE BILHETES PARA EVENTOS DE ENTRETENIMENTO; SERVIÇOS DE RESERVAS E EMISSÃO DE BILHETES PARA EVENTOS; SERVIÇOS DE TÉCNICO DE ILUMINAÇÃO PARA EVENTOS; SERVIÇOS DE TÉCNICOS DE ILUMINAÇÃO PARA EVENTOS
- 43 ALUGUER DE ALOJAMENTO TEMPORÁRIO EM CASAS E APARTAMENTOS DE FÉRIAS; DISPONIBILIZAÇÃO DE ALOJAMENTO TEMPORÁRIO EM CASAS DE FÉRIAS; DISPONIBILIZAÇÃO DE ALOJAMENTO TEMPORÁRIO PARA HÓSPEDES; SERVIÇOS DE AGÊNCIAS DE VIAGENS PARA RESERVA DE ALOJAMENTO TEMPORÁRIO

(591)

preto;verde;laranja;cinza;amarelo;vermelho;rosa;branco;castanho;

(540)



(531) 3.7.23 ; 27.5.4

(210) **629386**

MNA

(220) 2019.08.29

(300)

(730) **PT OS MELHORES RABISCOS, UNIPESSOAL LDA**

- (511) 41 ORGANIZAÇÃO DE EVENTOS COM FINS CULTURAIS, RECREATIVOS E DESPORTIVOS; ORGANIZAÇÃO DE EVENTOS CULTURAIS E ARTÍSTICOS; ORGANIZAÇÃO DE EVENTOS DE ENTRETENIMENTO; ORGANIZAÇÃO DE EVENTOS DE ENTRETENIMENTO E CULTURAIS; ORGANIZAÇÃO DE EVENTOS MUSICAIS; ORGANIZAÇÃO DE EVENTOS DE ENTRETENIMENTO COSPLAY (DISFARCES); ORGANIZAÇÃO DE EVENTOS PARA FINS CULTURAIS; ORGANIZAÇÃO DE EVENTOS RECREATIVOS; ORGANIZAÇÃO E REALIZAÇÃO DE EVENTOS DE PROVAS DE VINHOS COM FINS DE ENTRETENIMENTO; ORGANIZAÇÃO DE RESERVAS DE BILHETES PARA ESPETÁCULOS E OUTROS EVENTOS DE ENTRETENIMENTO; ORGANIZAÇÃO E REALIZAÇÃO DE EVENTOS DE ENTRETENIMENTO AO VIVO; PREPARAÇÃO DE LEGENDAS PARA EVENTOS TEATRAIS AO VIVO; PRODUÇÃO DE EVENTOS AO VIVO; PRODUÇÃO DE EVENTOS DE ENTRETENIMENTO AO VIVO; REALIZAÇÃO DE EVENTOS CULTURAIS; REALIZAÇÃO DE EVENTOS DE ENTRETENIMENTO DE "COSPLAY"; REALIZAÇÃO DE EVENTOS RECREATIVOS; RESERVA DE BILHETES PARA EVENTOS CULTURAIS; RESERVA DE LUGARES PARA EVENTOS RECREATIVOS; SERVIÇOS DE AQUISIÇÃO DE BILHETES PARA EVENTOS DE ENTRETENIMENTO; SERVIÇOS DE ENTRETENIMENTO SOB A FORMA DE ORGANIZAÇÃO DE EVENTOS DE ENTRETENIMENTO SOCIAL; SERVIÇOS DE INFORMAÇÕES SOBRE BILHETES PARA EVENTOS DE ENTRETENIMENTO; SERVIÇOS DE MARCAÇÃO E RESERVA DE BILHETES PARA EVENTOS CULTURAIS; SERVIÇOS DE MARCAÇÃO E RESERVA DE BILHETES PARA EVENTOS RECREATIVOS E DE LAZER; SERVIÇOS DE MESTRE DE CERIMÓNIAS PARA FESTAS E EVENTOS

(210) **629387**

MNA

(220) 2019.08.29

(300)

(730) **PT ADENE - AGÊNCIA PARA A ENERGIA**

- (511) 41 AÇÕES DE FORMAÇÃO; ACADEMIAS [EDUCAÇÃO]; ACOMPANHAMENTO TÉCNICO
- 42 AVALIAÇÕES NO DOMÍNIO CIENTÍFICO REALIZADAS POR ENGENHEIROS; AVALIAÇÕES NO DOMÍNIO TECNOLÓGICO REALIZADAS POR ENGENHEIROS; CONSULTORIA DE ENGENHARIA; CONSULTADORIA TÉCNICA NO DOMÍNIO DA ENGENHARIA AMBIENTAL; INVESTIGAÇÃO NO DOMÍNIO TECNOLÓGICO CONDUZIDA POR ENGENHEIROS; PREPARAÇÃO DE RELATÓRIOS TÉCNICOS; SERVIÇOS DE CONSULTADORIA NO DOMÍNIO DA ENGENHARIA

(591)

(540)



(531) 24.13.1 ; 24.17.5

(210) **629388**

MNA

(220) 2019.08.29

(300)

(730) **PT CAMÉLIA UNIPESSOAL LDA**

- (511) 30 BEBIDA À BASE DE CHÁ; BEBIDAS À BASE DE CHÁ; BEBIDAS À BASE DE CHÁ COM AROMA DE FRUTOS; BEBIDAS COM BASE DE CHÁ; BEBIDAS

DE CHÁ NÃO MEDICINAIS; BEBIDAS FEITAS DE CHÁ; CÁPSULAS DE CHÁ; CHÁ; CHÁ BRANCO; CHÁ DE ERVAS [INFUSÕES]; CHÁ FERMENTADO; CHÁ GELADO; CHÁ GELADO [NÃO MEDICINAL]; CHÁ OOLONG; CHÁ OOLONG [CHÁ CHINÊS]; CHÁ PRETO; CHÁ VERDE; CHÁ VERDE JAPONÊS; CHÁS; CHÁS EMBALADOS [SEM SER PARA USO MEDICINAL]; CHÁS NÃO MEDICINAIS

(591)
(540)

KINTSUGI

(210) **629389** MNA
(220) 2019.08.29
(300)
(730) PT HUBEL VERDE - ENGENHARIA AGRONÓMICA, S.A.

(511) 01 ADUBOS PARA AS TERRAS; ADUBOS PARA A AGRICULTURA; PRODUTOS QUÍMICOS PARA A AGRICULTURA [COM EXCEÇÃO DOS FUNGICIDAS, HERBICIDAS, INSETICIDAS E PARASITICIDAS]; ALIMENTOS (PRODUTOS QUÍMICOS PARA A CONSERVAÇÃO DOS -); PRODUTOS BIOLÓGICOS, SEM SER PARA USO MÉDICO OU VETERINÁRIO; FERTILIZANTES PARA TERRA; TERRA PARA CULTIVO; ENXOFRE; FLOR DE ENXOFRE PARA USO QUÍMICO; FOSFATOS [ADUBOS]; AGENTES DE MELHORAMENTO DOS SOLOS; PRODUTOS QUÍMICOS PARA MELHORAMENTO DE SOLOS [SEM SER PARA ESTERILIZAÇÃO]; PRODUTOS PARA A REGULARIZAÇÃO DO CRESCIMENTO DAS PLANTAS; SAIS [ADUBOS]; SAIS [PRODUTOS QUÍMICOS]; PRODUTOS PARA PRESERVAR SEMENTES; SUBSTRATOS PARA A CULTURA FORA DO SOLO [AGRICULTURA]; SULFATOS; MISTURAS DE TERRA PARA HORTICULTURA; BIOFERTILIZANTES; BIOFERTILIZANTES PARA O TRATAMENTO DO SOLO; BIOFERTILIZANTES PARA O TRATAMENTO DE SEMENTES; PREPARAÇÕES BACTERIANAS DESTINADAS À AGRICULTURA; PREPARAÇÕES BACTERIANAS PARA USO NA HORTICULTURA; PREPARAÇÕES BACTERIANAS PARA USO NA SILVICULTURA; MISTURAS DE CONCENTRADOS BACTERIANOS PARA ADICIONAR A FORRAGENS [SEM SER PARA USO MÉDICO OU VETERINÁRIO]; MICRORGANISMOS PARA ESTIMULAR O CRESCIMENTO DAS PLANTAS

(591)
(540)



(531) 26.1.16; 26.13.1

(210) **629390** MNA
(220) 2019.08.29
(300)
(730) PT MONICA ADELIA DE SOUZA ALVES
(511) 35 DECORAÇÃO DE MONTRAS; DECORAÇÃO DE VITRINES; SERVIÇOS DE DECORAÇÃO DE MONTRAS; SERVIÇOS DE DECORAÇÃO DE MONTRAS DE LOJAS; SERVIÇOS DE DECORAÇÃO

DE MONTRAS PARA FINS PUBLICITÁRIOS; SERVIÇOS DE DECORAÇÃO DE MONTRAS DE LOJAS RETALHISTAS; SERVIÇOS DE DECORAÇÃO DE MONTRAS E COMPOSIÇÃO DE BALCÕES
42 CONSULTADORIA EM DECORAÇÃO DE INTERIORES; CONSULTADORIA RELACIONADA COM SELEÇÃO DE TECIDOS DE DECORAÇÃO [DECORAÇÃO DE INTERIORES]; CONSULTADORIA RELACIONADA COM SELEÇÃO DE CORTINADOS [DECORAÇÃO DE INTERIORES]; CONSULTORIA EM MATÉRIA DE DECORAÇÃO DE INTERIORES; CONSULTORIA RELACIONADA COM A SELEÇÃO DE COBERTURAS DE PROTEÇÃO PARA MOBILIÁRIO [DECORAÇÃO DE INTERIORES]; DECORAÇÃO DE INTERIORES DE EDIFÍCIOS; DESIGN DE DECORAÇÃO DE INTERIORES; DESIGN DE DECORAÇÃO DE INTERIORES PARA LOJAS; SERVIÇOS DE CONSULTADORIA EM DECORAÇÃO DE LOJAS; SERVIÇOS DE DECORAÇÃO DE INTERIORES QUE INCORPORAM OS PRINCÍPIOS DO FENG SHUI; SERVIÇOS DE DECORAÇÃO DE LOJAS; SERVIÇOS DE DESIGN DE OBJETOS DE DECORAÇÃO PARA INTERIORES DE EDIFÍCIOS; SERVIÇOS DE DESIGN PARA DECORAÇÃO DE INTERIORES DE EDIFÍCIOS; SERVIÇOS DE DESIGN RELACIONADOS COM A DECORAÇÃO DE INTERIORES DE ESCRITÓRIOS; SERVIÇOS DE DESIGN RELACIONADOS COM A DECORAÇÃO DE INTERIORES DE CASAS; SERVIÇOS DE DESIGN RELACIONADOS COM DECORAÇÃO DE LOJAS; SERVIÇOS DE DESIGN RELACIONADOS COM TECIDOS DE DECORAÇÃO

(591)
(540)

EUMÔDECORA

(210) **629392** MNA
(220) 2019.08.29
(300)
(730) PT HUGO ANDRÉ COSTA SILVA
PT PEDRO FILIPE MARQUES VIEIRA

(511) 03 COSMÉTICOS; COSMÉTICOS BIOLÓGICOS; COSMÉTICOS COM COR PARA CRIANÇAS; COSMÉTICOS CONTENDO ÁCIDO HIALURÔNICO; COSMÉTICOS CONTENDO PANTENOL; COSMÉTICOS CONTENDO QUERATINA; COSMÉTICOS E PREPARAÇÕES COSMÉTICAS; COSMÉTICOS NÃO MEDICINAIS; COSMÉTICOS NATURAIS; COSMÉTICOS PARA CRIANÇA; COSMÉTICOS PARA SEREM VENDIDOS SOB A FORMA DE KIT; COSMÉTICOS PARA USO PESSOAL; COSMÉTICOS SOB A FORMA DE ÓLEOS; DISCOS DE LIMPEZA IMPREGNADOS COM COSMÉTICOS; FIAPOS PARA FINS COSMÉTICOS; LACAS PARA FINS COSMÉTICOS; ÓLEOS MINERAIS [COSMÉTICOS]; PRODUTOS COSMÉTICOS PARA CRIANÇAS; PREPARAÇÕES DE ALOÉ VERA PARA FINS COSMÉTICOS; PREPARAÇÕES EMOLIENTES [COSMÉTICOS]; PRODUTOS PARA EMAGRECER [COSMÉTICOS], SEM SER PARA USO MÉDICO; TOALHAS DE MÃOS DE PAPEL IMPREGNADAS COM COSMÉTICOS; TOALHETES IMPREGNADOS COM COSMÉTICOS; VAPORIZADORES DE ÁGUA MINERAL PARA FINS COSMÉTICOS; VELAS DE MASSAGEM PARA FINS COSMÉTICOS; COSMÉTICOS PARA ANIMAIS; ÓLEOS PERFUMADOS PARA O FABRICO DE PRODUTOS COSMÉTICOS; CERAS PARA MASSAGEM; AROMAS PARA BEBIDAS [ÓLEOS ESSENCIAIS]

32 BEBIDAS À BASE DE CERVEJA; BEBIDAS NÃO ALCOÓLICAS COM AROMA DE CERVEJA; KVAS [BEBIDAS SEM ÁLCOOL]; KVAS [BEBIDAS SEM ALCOÓL]; BEBIDAS À BASE DE SOJA, NÃO SENDO SUBSTITUTOS DO LEITE; ÁGUA TÓNICA [BEBIDAS NÃO MEDICINAIS]; BEBIDAS AROMATIZADAS GASEIFICADAS NÃO ALCOÓLICAS; BEBIDAS DE COLA; BEBIDAS GASEIFICADAS SEM ÁLCOOL; BEBIDAS GASOSAS NÃO ALCOÓLICAS COM AROMA DE CHÁ; BATIDOS [BEBIDAS DE FRUTA NÃO ALCOÓLICAS]; BEBIDAS COM SABOR A FRUTA; BEBIDAS CONSTITUÍDAS POR UMA MISTURA DE SUMOS DE FRUTOS E DE LEGUMES; BEBIDAS CONSTITUÍDAS PRINCIPALMENTE POR SUMOS DE FRUTA; BEBIDAS DE FRUTA; BEBIDAS DE FRUTAS, NÃO ALCOÓLICAS; CONCENTRADOS PARA A PREPARAÇÃO DE BEBIDAS DE FRUTA; ESSÊNCIAS PARA A PREPARAÇÃO DE BEBIDAS; ESSÊNCIAS PARA FAZER BEBIDAS NÃO ALCOÓLICAS, SEM SER ÓLEOS ESSENCIAIS; EXTRATOS DE FRUTA NÃO ALCOÓLICOS USADOS NA PREPARAÇÃO DE BEBIDAS; EXTRATOS DE LÚPULO PARA UTILIZAR NA PREPARAÇÃO DE BEBIDAS; EXTRATOS PARA PREPARAR BEBIDAS; MISTURAS PARA FAZER SORVETES (BEBIDAS); PASTILHAS PARA BEBIDAS GASOSAS; PASTILHAS PARA BEBIDAS ALCOÓLICAS; PÓS PARA A PREPARAÇÃO DE BEBIDAS; PÓS PARA BEBIDAS GASOSAS [EFERVESCENTES]; PÓS PARA USO NA PREPARAÇÃO DE BEBIDAS COM ÁGUA DE COCO; PÓS USADOS NA PREPARAÇÃO DE BEBIDAS À BASE DE FRUTAS; PREPARAÇÕES PARA DILUIR PARA FAZER BEBIDAS; REFRESCOS DE EXTRATOS DE FRUTAS [BEBIDAS NÃO ALCOÓLICAS]; SUMO DE LIMA PARA USO NA PREPARAÇÃO DE BEBIDAS; XAROPE DE MALTE PARA BEBIDAS; XAROPE PARA FAZER BEBIDAS; SUMO DE LIMÃO PARA USO NA PREPARAÇÃO DE BEBIDAS; XAROPES E OUTRAS PREPARAÇÕES NÃO ALCOÓLICAS PARA FAZER BEBIDAS; XAROPES PARA BEBIDAS; XAROPES PARA FAZER BEBIDAS À BASE DE SORO DE LEITE; XAROPES PARA FAZER BEBIDAS NÃO ALCOÓLICAS; XAROPES PARA PREPARAR BEBIDAS COM SABOR A FRUTAS; ÁGUA GASOSA VITAMINADA [BEBIDAS]; BEBIDAS À BASE DE AMEIXA FUMADA; BEBIDAS À BASE DE ARROZ INTEGRAL, NÃO SENDO SUBSTITUTOS DO LEITE; BEBIDAS À BASE DE ARROZ, NÃO SENDO SUCEDÂNEOS DO LEITE; BEBIDAS À BASE DE FEIJÃO-MUNGO; BEBIDAS À BASE DE AVEIA [NÃO SENDO SUCEDÂNEOS DO LEITE]; BEBIDAS À BASE DE FRUTOS DE CASCA RIJA E SOJA; BEBIDAS À BASE DE PROTEÍNAS; BEBIDAS À BASE DE SORO DE LEITE; BEBIDAS À BASE DE SUMOS DE LEGUMES VERDES; BEBIDAS COM ELEVADO TEOR DE HIDRATOS DE CARBONO; BEBIDAS DE ALOE VERA, SEM ÁLCOOL; BEBIDAS DE FRUTOS NÃO ALCOÓLICAS COM GÁS; BEBIDAS À BASE DE ARROZ, NÃO SENDO SUBSTITUTOS DO LEITE

33 BEBIDAS APERITIVAS; BEBIDAS ALCOÓLICAS PRÉ-MISTURADAS; BEBIDAS COM BAIXO TEOR ALCOÓLICO; BEBIDAS ESPIRITUOSAS E LICORES; BEBIDAS GASEIFICADAS COM ÁLCOOL, EXCLUINDO CERVEJA; DIGESTIVOS [LICORES E BEBIDAS ALCOÓLICAS]; AGUARDENTE [BEBIDAS ESPIRITUOSAS À BASE DE CANA-DE-AÇÚCAR]; BEBIDAS ALCOÓLICAS FERMENTADAS; BEBIDAS DESTILADAS; BEBIDAS ESPIRITUOSAS; BEBIDAS ESPIRITUOSAS CHINESAS DE SORGO [GAOLIAN-JIOU]; BEBIDAS ESPIRITUOSAS DESTILADAS; BEBIDAS ESPIRITUOSAS POTÁVEIS; ESPIRITUOSOS (BEBIDAS ALCOÓLICAS); BEBIDAS À BASE DE VINHO; APERITIVOS À BASE DE BEBIDAS ALCOÓLICAS; BEBIDAS À BASE DE RUM; BEBIDAS À BASE DE VINHO E SUMO DE FRUTOS; BEBIDAS ALCOÓLICAS À BASE DE CAFÉ; BEBIDAS ALCOÓLICAS À BASE DE CHÁ; BEBIDAS ALCOÓLICAS AROMATIZADAS; BEBIDAS

ALCOÓLICAS COM LEITE; BEBIDAS ALCOÓLICAS CONTENDO FRUTOS; BEBIDAS ALCOÓLICAS CONTENDO FRUTAS; BEBIDAS ALCOÓLICAS DE FRUTAS; BEBIDAS ALCOÓLICAS PRÉ-MISTURADAS, OUTRAS QUE NÃO À BASE DE CERVEJA; BEBIDAS QUE CONTÊM VINHO [SPRITZERS]; BEBIDAS ENERGÉTICAS COM ÁLCOOL

43 SERVIÇOS DE ALIMENTAÇÃO E BEBIDAS PARA CLIENTES DE RESTAURANTES; SERVIÇOS DE ALIMENTAÇÃO E BEBIDAS PARA CLIENTES; SERVIÇOS DE ALIMENTAÇÃO E BEBIDAS EM PASTELARIAS; SERVIÇOS DE ALIMENTAÇÃO E BEBIDAS EM RESTAURANTES E BARES; SERVIÇOS DE ALIMENTAÇÃO E BEBIDAS TAKE-AWAY; SERVIÇOS DE ALIMENTOS E BEBIDAS EM CIBERCAFÉS; SERVIÇOS DE BEBIDAS ALCOÓLICAS; SERVIÇOS DE BEBIDAS DE CLUBES SOCIAIS PRIVADOS; SERVIÇOS DE CLUBES PARA O FORNECIMENTO DE ALIMENTAÇÃO E DE BEBIDAS; SERVIÇOS DE DEGUSTAÇÃO DE VINHOS (FORNECIMENTO DE BEBIDAS); SERVIÇOS DE FORNECIMENTO DE BEBIDAS; SERVIÇOS DE HOSPITALIDADE [ALIMENTOS E BEBIDAS]; SERVIÇOS DE RESTAURAÇÃO [ALIMENTAÇÃO E BEBIDAS]; SERVIÇOS RELACIONADOS COM A PREPARAÇÃO DE ALIMENTOS E BEBIDAS; SERVIÇOS DE RESTAURAÇÃO À BASE DE TALHARIM "RAMEN"

(591)

(540)

VARIAÇÕES

(210) **629393**

MNA

(220) 2019.08.29

(300)

(730) **PT ANDRÉ MIGUEL LOPES ROQUE**

(511) 41 GRAVAÇÃO DE MÚSICA; PRODUÇÃO DE OBRAS MUSICAIS NUM ESTÚDIO DE GRAVAÇÃO; SERVIÇOS DE EDIÇÃO E GRAVAÇÃO DE MÚSICA; SERVIÇOS DE ESTÚDIOS DE GRAVAÇÃO DE MÚSICA

(591)

(540)

BRAAM STUDIOS

(210) **629417**

MNA

(220) 2019.08.31

(300)

(730) **PT EMA SÓNIA MEIRELES MENDES**

(511) 41 AÇÕES DE FORMAÇÃO; ASSESSORIA SOBRE CARREIRAS, FORMAÇÃO E ACONSELHAMENTO VOCACIONAL; COACHING [FORMAÇÃO]; CONSULTADORIA EM FORMAÇÃO; CURSOS DE AUTOCONSCIENCIALIZAÇÃO [FORMAÇÃO]; CURSOS DE FORMAÇÃO; CURSOS DE FORMAÇÃO ASSISTIDOS POR COMPUTADOR; CURSOS DE FORMAÇÃO EM MATÉRIA DE ASSUNTOS FILOSÓFICOS; CURSOS DE FORMAÇÃO RELACIONADOS COM INVESTIGAÇÃO E DESENVOLVIMENTO; CURSOS DE FORMAÇÃO RELACIONADOS COM DIREITO; DISPONIBILIZAÇÃO DE FORMAÇÃO ONLINE;

FORMAÇÃO EM DESENVOLVIMENTO PESSOAL; FORMAÇÃO EM SAÚDE E BEM-ESTAR; FORMAÇÃO NO MANUSEAMENTO DE ALIMENTOS; FORMAÇÃO RELACIONADA COM A APRESENTAÇÃO DE ALIMENTOS; FORMAÇÃO RELACIONADA COM O FORNECIMENTO DE SERVIÇOS JURÍDICOS; ORGANIZAÇÃO E DIREÇÃO DE WORKSHOPS DE FORMAÇÃO; ORGANIZAÇÃO E REALIZAÇÃO DE CURSOS DE FORMAÇÃO; WORKSHOPS DE FORMAÇÃO; ENSINO DE PRÁTICAS DE MEDITAÇÃO; SERVIÇOS DE EDUCAÇÃO RELACIONADOS COM MEDITAÇÃO; CURSOS DE MEDITAÇÃO; CURSOS DE DESENVOLVIMENTO PESSOAL; FORNECIMENTO DE CURSOS DE FORMAÇÃO EM MATÉRIA DE DESENVOLVIMENTO PESSOAL

- 44 SERVIÇOS DE TERAPIA; SERVIÇOS DE REIKI; SERVIÇOS DE MEDITAÇÃO
45 SERVIÇOS DE ASTROLOGIA

(591)

(540)



(531) 3.13.1

(210) **629421**

MNA

(220) 2019.08.31

(300)

(730) **PT NUNO MIGUEL ANTUNES PEREIRA**

- (511) 42 SERVIÇOS DE ENGENHARIA ELÉTRICA; SERVIÇOS DE ENGENHARIA RELACIONADOS COM ROBÓTICA; TRABALHOS DE ENGENHARIA

(591)

(540)



(531) 27.5.11

(210) **629422**

MNA

(220) 2019.09.01

(300)

(730) **PT SÍLVIA FERNANDA GALVÃO RAMALHO DIAS**

- (511) 41 REDAÇÃO DE TEXTOS; SERVIÇOS DE TRADUÇÃO; LEGENDAGEM

(591)

(540)



(531) 5.5.4

(210) **629425**

MNA

(220) 2019.09.01

(300)

(730) **PT MICHELE CHARMAINE MIRANDA**

- (511) 36 ADMINISTRAÇÃO DE APARTAMENTOS RESIDENCIAIS; ADMINISTRAÇÃO DE BENS IMOBILIÁRIOS; ADMINISTRAÇÃO DE CARTEIRAS DE PROPRIEDADES; ADMINISTRAÇÃO DE HABITAÇÕES; ADMINISTRAÇÃO DE IMÓVEIS; ADMINISTRAÇÃO DE NEGÓCIOS FINANCEIROS RELACIONADOS COM BENS IMOBILIÁRIOS; AGÊNCIA IMOBILIÁRIA; AGÊNCIAS DE ALUGUER DE ALOJAMENTOS PERMANENTES [APARTAMENTOS]; AGÊNCIAS DE ALUGUER DE ALOJAMENTOS [PROPRIEDADES IMOBILIÁRIAS].

(591)

(540)

SELECT ALGARVE PROPERTY SERVICES

(210) **629447**

MNA

(220) 2019.09.02

(300)

(730) **PT RUI MANUEL DA ROSA LAURENTINO**

- (511) 09 EMISSÕES DE VÍDEO E ÁUDIO; FICHEIROS DE VÍDEO PARA DOWNLOAD; FITAS DE ÁUDIO PRÉ-GRAVADAS, NÃO MUSICAIS; FOTOGRAFIAS DIGITAIS DESCARREGÁVEIS; GRAVAÇÕES DE VÍDEO; GRAVAÇÕES DE VÍDEO PARA DOWNLOAD; IMAGENS HOLOGRÁFICAS; LIVROS ELECTRÓNICOS; MANUAIS DE INSTRUÇÕES EM FORMATO ELECTRÓNICO; PODCASTS (FICHEIROS DE ÁUDIO); PODCASTS [FICHEIROS DE ÁUDIO] PARA DOWNLOAD; POSTAIS DESCARREGÁVEIS; PUBLICAÇÕES DESCARREGÁVEIS; PUBLICAÇÕES ELECTRÓNICAS DESCARREGÁVEIS; PUBLICAÇÕES ELECTRÓNICAS GRAVADAS EM SUPORTES INFORMÁTICOS; PUBLICAÇÕES ELECTRÓNICAS PARA DOWNLOAD SOB A FORMA DE REVISTAS; PUBLICAÇÕES SEMANAIS DESCARREGADAS EM FORMATO ELECTRÓNICO DA INTERNET; PUBLICAÇÕES EM FORMATO ELECTRÓNICO PARA DOWNLOAD; REVISTAS ELECTRÓNICAS; SUPORTES MULTIMÉDIA DESCARREGÁVEIS; BROCGURAS ELECTRÓNICAS DESCARREGÁVEIS

- 35 AFIXAÇÃO DE CARTAZES; AFIXAÇÃO DE CARTAZES PUBLICITÁRIOS; AGÊNCIA DE

- RELAÇÕES PÚBLICAS; AGENTES PUBLICITÁRIOS; AMOSTRAGEM DE PRODUTOS; ANÚNCIOS CLASSIFICADOS; ANÚNCIOS PUBLICITÁRIOS ONLINE; ANGARIAÇÃO DE PATROCÍNIOS; ALUGUER DE ESPAÇOS, TEMPO E MATERIAIS PUBLICITÁRIOS; APRESENTAÇÃO DE COMPANHIAS ATRAVÉS DA INTERNET E DE OUTROS MEIOS DE COMUNICAÇÃO; APRESENTAÇÃO DE EMPRESAS E DE SEUS BENS E SERVIÇOS ATRAVÉS DA INTERNET; ASSISTÊNCIA A EMPRESAS RELACIONADA COM A IMAGEM COMERCIAL; ASSISTÊNCIA EM GESTÃO PARA A PROMOÇÃO DE NEGÓCIOS COMERCIAIS; ASSESSORIA NO DOMÍNIO DA GESTÃO DE NEGÓCIOS COMERCIAIS E DE MARKETING; ASSISTÊNCIA PARA A GESTÃO EM EMPRESAS COMERCIAIS NO QUE RESPEITA A PUBLICIDADE; ATUALIZAÇÃO DE DOCUMENTAÇÃO PUBLICITÁRIA; ATUALIZAÇÃO DE INFORMAÇÃO PUBLICITÁRIA NUMA BASE DE DADOS INFORMÁTICA; ATUALIZAÇÃO DE MATERIAL PUBLICITÁRIO; CAMPANHAS DE MERCADO; COLOCAÇÃO DE ANÚNCIOS; COLOCAÇÃO DE ANÚNCIOS PARA TERCEIROS; COLOCAÇÃO DE PUBLICIDADE; COMPILAÇÃO DE ANÚNCIOS COMERCIAIS PARA UTILIZAÇÃO EM PÁGINAS DA WEB NA INTERNET; COMPILAÇÃO DE ANÚNCIOS PARA UTILIZAÇÃO COMO PÁGINAS DA WEB NA INTERNET; COMPILAÇÃO DE ANÚNCIOS PUBLICITÁRIOS PARA UTILIZAÇÃO NA INTERNET; COMPILAÇÃO DE ANÚNCIOS PUBLICITÁRIOS PARA USO NA INTERNET; COMPILAÇÃO DE ANÚNCIOS PUBLICITÁRIOS PARA UTILIZAÇÃO EM PÁGINAS WEB NA INTERNET; COMPILAÇÃO, PRODUÇÃO E DIFUSÃO DE ANÚNCIOS PUBLICITÁRIOS; COMPOSIÇÃO DE ANÚNCIOS COMERCIAIS PARA UTILIZAÇÃO COMO PÁGINAS WEB; COMPOSIÇÃO DE PÁGINAS PUBLICITÁRIAS; CONCEÇÃO DE FOLHETOS PUBLICITÁRIOS; CONCEÇÃO DE FOLHETOS PUBLICITÁRIOS; DEMONSTRAÇÃO DE PRODUTOS E SERVIÇOS DE EXIBIÇÃO DE PRODUTOS; DIREITOS AUTORAIS PARA FINS PUBLICITÁRIOS E PROMOCIONAIS; EDIÇÃO DE FOLHETOS PUBLICITÁRIOS; EXIBIÇÃO DE ANÚNCIOS PARA TERCEIROS; FORNECIMENTO DE GUIAS DE PUBLICIDADE ON-LINE PESQUISÁVEIS; FORNECIMENTO DE UM GUIA DE PUBLICIDADE DE CONSULTA ON-LINE CONTENDO PRODUTOS E SERVIÇOS DE OUTROS VENDEDORES ON-LINE NA INTERNET; MARKETING AFILIADO; MARKETING COMERCIAL [SEM SER VENDA]; MARKETING DEPRODUTOS E SERVIÇOS DE TERCEIROS; MARKETING DIGITAL; MARKETING DIRECIONADO PARA ALVOS ESPECÍFICOS; MARKETING DIRETO; PREPARAÇÃO DE ANÚNCIOS PERSONALIZADOS PARA TERCEIROS; PREPARAÇÃO DE ANÚNCIOS PUBLICITÁRIOS PARA TERCEIROS; PRESTAÇÃO DE ASSISTÊNCIA NA ÁREA DA COMERCIALIZAÇÃO DE PRODUTOS; PRESTAÇÃO DE SERVIÇOS DE PUBLICIDADE; PRODUÇÃO DE VÍDEOS, DISCOS DE VÍDEO DIGITAL E GRAVAÇÕES AUDIOVISUAIS PARA FINS PROMOCIONAIS; PROMOÇÃO DE EVENTOS ESPECIAIS; PUBLICAÇÃO DE FOLHETOS PUBLICITÁRIOS; PUBLICAÇÃO DE MATERIAL IMPRESSO PARA FINS DE PUBLICIDADE; PUBLICAÇÃO DE MATERIAL IMPRESSO PARA FINS DE PUBLICIDADE EM FORMATO ELECTRÓNICO; PUBLICIDADE DE BENS IMOBILIÁRIOS COMERCIAIS OU RESIDENCIAIS; PUBLICIDADE DE PRODUTOS DE OUTROS VENDEDORES, PERMITINDO AOS CLIENTES VER E COMPARAR CONVENIENTEMENTE OS PRODUTOS DESSES VENDEDORES; PUBLICIDADE EM PAINÉIS ELECTRÓNICOS; PUBLICIDADE NA ÁREA DE TURISMO E VIAGENS; PUBLICIDADE, INCLUINDO PUBLICIDADE ONLINE EM REDES INFORMÁTICAS
- 38 ACESSO A INFORMAÇÕES POR INTERNET; ACESSOS A CONTEÚDOS, WEBSITES E PORTAIS; ADMINISTRAÇÃO DE SALAS DE CHAT; COMUNICAÇÃO ATRAVÉS DE SISTEMAS DE CORREIO ELECTRÓNICO; COMUNICAÇÃO DE DADOS ATRAVÉS DE CORREIO ELECTRÓNICO; COMUNICAÇÃO DE INFORMAÇÃO ATRAVÉS DE COMPUTADOR; COMUNICAÇÕES ATRAVÉS DE UMA REDE INFORMÁTICA MUNDIAL OU DA INTERNET; COMUNICAÇÕES DE DADOS ELECTRÓNICOS; COMUNICAÇÕES DE DADOS INFORMATIZADOS; DISPONIBILIZAÇÃO DE FÓRUMS ONLINE; DISTRIBUIÇÃO DE DADOS OU DE IMAGENS AUDIOVISUAIS ATRAVÉS DE UMA REDE INFORMÁTICA MUNDIAL OU DA INTERNET; EMISSÃO DE PROGRAMAS ATRAVÉS DA INTERNET; FORNECEDORES DE SERVIÇOS INTERNET
- 41 CRIAÇÃO [ESCRITA] DE PODCASTS; DISPONIBILIZAÇÃO DE PUBLICAÇÕES ON-LINE; DISPONIBILIZAÇÃO DE PUBLICAÇÕES ELECTRÓNICAS; DISPONIBILIZAÇÃO DE PUBLICAÇÕES ELECTRÓNICAS NÃO DESCARREGÁVEIS NA INTERNET OU EM UMA REDE GLOBAL DE COMUNICAÇÃO; EDIÇÃO DE PUBLICAÇÕES; EDIÇÃO DE PUBLICAÇÕES ELECTRÓNICAS; EDIÇÃO ELECTRÓNICA; EDIÇÃO MULTIMÉDIA; FORNECIMENTO DE PUBLICAÇÕES ATRAVÉS DE UMA REDE INFORMÁTICA MUNDIAL OU DA INTERNET QUE PODEM SER PESQUISADAS; FORNECIMENTO DE PUBLICAÇÕES ELECTRÓNICAS (NÃO DESCARREGÁVEIS); FORNECIMENTO DE PUBLICAÇÕES ONLINE [NÃO DESCARREGÁVEIS]; FORNECIMENTO DE REVISTAS GENERALISTAS ONLINE, NÃO DESCARREGÁVEIS; PUBLICAÇÃO DE BOLETINS INFORMATIVOS; PUBLICAÇÃO DE BROCHURAS; PUBLICAÇÃO DE CALENDÁRIOS DE EVENTOS; PUBLICAÇÃO DE FOTOGRAFIAS; PUBLICAÇÃO DE JORNAIS, REVISTAS, CATÁLOGOS E BROCHURAS; PUBLICAÇÃO DE JORNAIS; PUBLICAÇÃO DE LIVROS E PERIÓDICOS ELECTRÓNICOS ON-LINE; PUBLICAÇÃO DE LIVROS ELECTRÓNICOS E PUBLICAÇÕES PERIÓDICAS NA INTERNET; PUBLICAÇÃO DE LIVROS GUIA ONLINE, MAPAS, DIRETÓRIOS E LISTAGENS PARA USO POR VIAJANTES, NÃO PASSÍVEIS DE DOWNLOAD; PUBLICAÇÃO DE LIVROS, REVISTAS, ALMANAQUES E DIÁRIOS; PUBLICAÇÃO DE REVISTAS ELECTRÓNICAS; PUBLICAÇÃO DE REVISTAS WEB; PUBLICAÇÃO DE REVISTAS PARA O CONSUMIDOR; PUBLICAÇÃO ON-LINE DE LIVROS E REVISTAS ELECTRÓNICAS; PUBLICAÇÃO ON-LINE DE LIVROS E JORNAIS ELECTRÓNICOS; SERVIÇOS DE EDITORAS ON-LINE; SERVIÇOS DE PUBLICAÇÃO ELECTRÓNICA; SERVIÇOS DE PUBLICAÇÃO, INCLUINDO SERVIÇOS DE PUBLICAÇÃO ELECTRÓNICA; SERVIÇOS DE PUBLICAÇÕES ON-LINE
- 43 AGÊNCIAS DE VIAGENS PARA ORGANIZAÇÃO DE ALOJAMENTO; ALOJAMENTOS DE FÉRIAS; ALUGUER DE ALOJAMENTO TEMPORÁRIO EM CASAS E APARTAMENTOS DE FÉRIAS; AVALIAÇÃO DE ALOJAMENTOS HOTELEIROS; FORNECIMENTO DE INFORMAÇÃO ONLINE SOBRE RESERVAS DE HOTÉIS; FORNECIMENTO DE INFORMAÇÃO DE ALOJAMENTO VIA INTERNET; INFORMAÇÃO RELACIONADA COM HOTÉIS; INFORMAÇÕES SOBRE HOTÉIS; PRESTAÇÃO DE INFORMAÇÕES RELATIVAS A HOTÉIS; PRESTAÇÃO DE SERVIÇOS DE INFORMAÇÃO SOBRE ALOJAMENTO DE VIAGENS E DE SERVIÇOS DE AGÊNCIAS DE RESERVA DE ALOJAMENTO DE VIAGENS PARA VIAJANTES; REALIZAÇÃO DE RESERVAS DE HOTÉIS PARA TERCEIROS; SERVIÇOS DE AGÊNCIA DE VIAGENS PARA RESERVA DE ALOJAMENTO; SERVIÇOS DE AGÊNCIA DE VIAGENS PARA RESERVA DE ALOJAMENTO EM HOTÉIS; SERVIÇOS DE AGÊNCIAS DE VIAGENS QUE REALIZAM RESERVA DE HOTÉIS; SERVIÇOS DE CONSULTADORIA

RELACIONADOS COM INSTALAÇÕES HOTELEIRAS;
SERVIÇOS DE INFORMAÇÃO ELETRÓNICOS
RELACIONADOS COM HOTÉIS; SERVIÇOS DE
RESERVA DE HOTÉIS VIA INTERNET

(591)
(540)

SAL SEM MAR

(210) **629448** MNA
(220) 2019.09.02
(300)
(730) **PT JOÃO MANUEL MENDEZ CARAMÊS**

(511) 10 APARELHOS E INSTRUMENTOS DENTÁRIOS;
APARELHOS E INSTRUMENTOS MÉDICOS;
APARELHOS DENTÁRIOS ELÉTRICOS; APARELHOS
DENTÁRIOS PARA FRESAR; APARELHOS
DENTÁRIOS PARA PARALELIZAR; APARELHOS
DENTÁRIOS PARA O TRATAMENTO DA APNEIA
OBSTRUTIVA DO SONO; APARELHOS E
INSTRUMENTOS CIRÚRGICOS PARA USO
DENTÁRIO; APARELHOS PARA APLICAÇÃO DE
RADIAÇÃO LASER PARA USO DENTÁRIO;
APARELHOS PARA MOLDES DENTÁRIOS;
APARELHOS PARA USO DENTÁRIO; APARELHOS
PARA UTILIZAÇÃO POR HIGIENISTAS DENTÁRIOS;
APARELHOS PARA UTILIZAÇÃO POR TÉCNICOS
DENTÁRIOS; DISCOS ABRASIVOS PARA USO
DENTÁRIO; CANAIS DE RAIZ DENTÁRIOS;
CADEIRAS ESPECIALMENTE CONCEBIDAS PARA
USO DENTÁRIO; CADEIRAS DE OBSERVAÇÃO
CONCEBIDAS ESPECIALMENTE PARA USO
DENTÁRIO; CADEIRAS DE BRAÇOS
ESPECIALMENTE CONCEBIDAS PARA FINS
DENTÁRIOS; BROCAS PARA USO DENTÁRIO;
ARTICULADORES DENTÁRIOS; APARELHOS DE
DIAGNÓSTICO POR ULTRASSONS PARA USO
DENTÁRIO; APARELHOS DE POLIMERIZAÇÃO
PARA USO DENTÁRIO; APARELHOS DE RAIOS X
DENTÁRIOS; EQUIPAMENTO DENTÁRIO;
INSTRUMENTOS DENTÁRIOS; INSTRUMENTOS
PARA APLICAÇÃO DE ENCHIMENTOS DENTÁRIOS;
INSTRUMENTOS PROTÉSICOS PARA USO
DENTÁRIO; IRRIGADORES PERIODONTAIS PARA
USO EM TRATAMENTOS DENTÁRIOS; PINOS
DENTÁRIOS; PINS DENTÁRIOS; PIVOTS DE
METAIS PRECIOSOS PARA USO DENTÁRIO; PIVOTS
DENTÁRIOS; PIVOTS EM MATERIAIS PRECIOSOS
PARA USO DENTÁRIO; PONTES PARA IMPLANTES
PARA USO DENTÁRIO; PROTEGE-DENTES PARA
USO DENTÁRIO; PROTETORES DE DENTES PARA
FINS DENTÁRIOS; TABULEIROS PARA MORDER
[DENTÁRIOS]

(591)
(540)

ORTHOALIGN

(210) **629480** MNA
(220) 2019.08.31
(300)
(730) **PT DIEGO ANTUNES DOS PASSOS
FERREIRA**
(511) 43 BARES; BARES DE COCKTAILS; BARES DE
VINHOS; BARES (PUBS); CAFÉS; SNACK-BARES;

SNACK-BARS; SERVIÇOS DE BARES; SERVIÇOS DE
BAR DE COCKTAILS; SERVIÇOS DE BAR DE
CERVEJA; SERVIÇOS DE BAR; SERVIÇOS DE
ALIMENTAÇÃO E BEBIDAS PARA CLIENTES;
SERVIÇOS DE BAR DE VINHOS; SERVIÇOS DE
BEBIDAS ALCOÓLICAS; SERVIÇOS DE
RESTAURAÇÃO [ALIMENTAÇÃO E BEBIDAS];
SERVIÇOS DE RESTAURANTE E BAR; SERVIÇOS DE
SNACK-BAR; SERVIÇOS DE SNACK-BARES;
SERVIÇOS DE SNACK-BARS

(591)
(540)

GIRO LISBOA

(210) **629482** MNA
(220) 2019.09.02
(300)
(730) **PT MARIA FERNANDA TRIGO PALA**
(511) 29 AZEITE; AZEITE COMESTÍVEL; AZEITE EXTRA
VIRGEM; AZEITE EXTRA VIRGEM PARA
ALIMENTAÇÃO; AZEITE PARA A ALIMENTAÇÃO;
AZEITE VIRGEM EXTRA

(591)
(540)



(531) 5.3.17

(210) **629632** MNA
(220) 2019.08.31
(300)
(730) **PT ARTUR BATISTA DE AMORIM**
(511) 35 PROMOÇÃO DE CONCERTOS MÚSICAIS; SERVIÇOS
DE PROMOÇÃO; PUBLICIDADE
41 ESPETÁCULOS MÚSICAIS; GESTÃO ARTÍSTICA DE
ESPETÁCULOS MÚSICAIS; ORGANIZAÇÃO DE
ESPETÁCULOS CULTURAIS; PRODUÇÃO DE
ESPETÁCULOS; DISCOTECAS; SERVIÇOS DE
DISCOTECAS; SERVIÇOS DE DISC JOCKEY [DJ]

(591)
(540)

AFRO NATION

Concessões

Processo	Data do registo	Data do despacho	Nome do 1º requerente/titular	País resid.	Classes (Nice)	Observações
613328	2019.09.13	2019.09.13	MACEDO BARBOSA - MÓVEIS, LDA.	PT	20	
615270	2019.09.13	2019.09.13	DANUBIO MATHIAS ABREU MARTINS	PT	33	
620367	2019.09.13	2019.09.13	SEBASTIÃO JOSÉ SARDINHA PEREIRA	PT	14 26	
620372	2019.09.13	2019.09.13	TIAGO ANDRÉ ALVES MARTINS	PT	11 37	
621256	2019.09.13	2019.09.13	SOCIEDADE MEDICA RIBATEJANA, LDA	PT	44	
621257	2019.09.13	2019.09.13	SENSIT - HOME & HOTEL CONCEPT LDA	PT	20	
621259	2019.09.13	2019.09.13	ECOLOGICALKIDS UNIPessoal LDA	PT	03 05 24	
621398	2019.09.13	2019.09.13	FERNANDO JOSÉ FERNANDES RODRIGUES	PT	41	
621446	2019.09.13	2019.09.13	MARIA DIOGO CORREIA DE PAIVA MORÃO	PT	29 30	
621448	2019.09.13	2019.09.13	ARMANDO LOUREIRO	PT	44	
621525	2019.09.13	2019.09.13	KHRONODEFINE, LDA	PT	04	
621610	2019.09.13	2019.09.13	CERVEJA INDEPENDENTE MUSA LDA	PT	32	
621678	2019.09.13	2019.09.13	SOFIA SANTOS GOMES PEREIRA DE FIGUEIREDO	PT	31	
621679	2019.09.12	2019.09.12	GONÇALO AZEVEDO METELLO DE SOUSA CASIMIRO	PT	35 36	
621693	2019.09.13	2019.09.13	ANA ISABEL MARTINS COSTA	PT	25	
621697	2019.09.13	2019.09.13	MARINALVA RIBEIRO DO NASCIMENTO LIMA	PT	41	
621799	2019.09.13	2019.09.13	SEMPERVIRENS, LDA.	PT	35	
621809	2019.09.13	2019.09.13	GRUPO SAUDE NUNO MENDES LDA	PT	03 21 41 42 44	
621870	2019.09.13	2019.09.13	CASAS E TOLDOS BROCKSHUS, UNIPessoal LDA	PT	19	
621871	2019.09.13	2019.09.13	ALL FIX, LDA.	PT	37	
621873	2019.09.13	2019.09.13	LEVELS & MEASURES, LDA	PT	09 42	
621876	2019.09.13	2019.09.13	LOUSACORPUS CENTRO DE MANUTENÇÃO E RECUPERAÇÃO FISICA, UNIPessoal, LDA	PT	41 44	
621877	2019.09.13	2019.09.13	JANELA EXÓTICA LDA	PT	06 35	
621878	2019.09.13	2019.09.13	VST - COMÉRCIO INTERNACIONAL UNIPessoal, LDA	PT	35 36	
621879	2019.09.13	2019.09.13	VSKYE LDA	PT	25 35 42	
621880	2019.09.13	2019.09.13	NUNO FONTES	PT	35 41	
621882	2019.09.13	2019.09.13	PANORAMA FONÉTICO UNIPessoal LDA	PT	09	
621883	2019.09.13	2019.09.13	LMGP LDA	PT	44	
621884	2019.09.12	2019.09.12	STAY TO TALK INSTITUTO DE IMERSÃO CULTURAL	PT	41	
621911	2019.09.13	2019.09.13	JOAQUIM MANUEL BERNARDO DOS REIS MENDES	PT	36	
621914	2019.09.13	2019.09.13	INFRIHOT -COMERCIALIZAÇÃO EQUIPAMENTOS DE REFRIGERAÇÃO, LDA	PT	11	
621915	2019.09.13	2019.09.13	SCOUNDRELS DISTILLING LDA	PT	33 39	

Processo	Data do registo	Data do despacho	Nome do 1º requerente/titular	País resid.	Classes (Nice)	Observações
621917	2019.09.13	2019.09.13	JOSÉ MANUEL MELO DA CUNHA	PT	41	
621918	2019.09.13	2019.09.13	STATUSHEMISPHERE LDA	PT	36 43	
621919	2019.09.13	2019.09.13	NOMAD LEGACY	PT	35 41	
621932	2019.09.10	2019.09.10	WISDOM PILOT, LDA	PT	43	
621939	2019.09.13	2019.09.13	PLEASANTRACING LDA	PT	36	
622024	2019.09.13	2019.09.13	SUSANA MATOS DOS SANTOS	PT	35	
622034	2019.09.13	2019.09.13	ATISAV PHARMA UNIPessoal LDA	PT	05	
622038	2019.09.13	2019.09.13	QUINTA DAS ESCOMOEIRAS-AGRICULTURA E TURISMO, S.A.	PT	29 30 33	
622045	2019.09.13	2019.09.13	LBM SPORTS LDA	PT	41	
622096	2019.09.13	2019.09.13	VIRAGEM POSITIVA UNIPessoal LDA	PT	33	
622101	2019.09.13	2019.09.13	CARLOS MIGUEL ROCHA ARIEIRO	PT	35 36 37 39 41 42 43	
622111	2019.09.13	2019.09.13	24FRAMES - UNIPessoal, LDA	PT	43	
622120	2019.09.13	2019.09.13	GABRIEL CHAVES FREIXO FARMHOUSE MATEUS	PT	41	
622127	2019.09.13	2019.09.13	SPICESHIP, LDA.	PT	38	
622128	2019.09.12	2019.09.12	NUNO MIGUEL DIAS BARROSO INFANTE	PT	35	
622211	2019.09.12	2019.09.12	MARIA MADALENA VICTORIA PIRES ANTUNES BARRADAS BOBONE	PT	41	
622229	2019.09.12	2019.09.12	STANOR LDA	PT	03	
622313	2019.09.13	2019.09.13	HENRIQUE RUI DO AMARAL MONROY ZAMITH DE PASSOS	PT	41	
622332	2019.09.13	2019.09.13	JOANA MARGARIDA MATOS CARDOSO FREITAS ARAÚJO	PT	41	
622335	2019.09.13	2019.09.13	VINUSOALLEIRUS, LDA.	PT	33	
622345	2019.09.13	2019.09.13	CERVEJARIA MIL & TAL LDA	PT	43	
622346	2019.09.13	2019.09.13	QUINTA DO SOLAR DO ARCEDIAGO, AGROTURISMO, S.A.	PT	33	
622354	2019.09.13	2019.09.13	OKSANA SILIVANOVA	PT	44	
622355	2019.09.13	2019.09.13	CONCEIÇÃO TORRES DE OLIVEIRA	PT	03	
622356	2019.09.13	2019.09.13	LIVRARIA LETRA LIVRE, LDA.	PT	35 41	
622357	2019.09.13	2019.09.13	PAULA ALEXANDRA DA SANTA LOPES CUNHA	PT	29 33	
622367	2019.09.13	2019.09.13	RGRC - ARQUITECTURA E DESIGN, LDA	PT	18 20 28 42	
622373	2019.09.13	2019.09.13	SANTOS & SEIXO - WINE EXPORT, LDA.	PT	33	
622374	2019.09.13	2019.09.13	STEVEN CHARLES POTTER	PT	20	
622389	2019.09.13	2019.09.13	DAMIÃO HENKE CID DA SILVA	PT	25	
622398	2019.09.13	2019.09.13	ROSA MARGARETE PEREIRA DE FIGUEIREDO CARDOSO	PT	35 41	
622403	2019.09.13	2019.09.13	NUNO MIGUEL ROSA DO SACRAMENTO	PT	41	
622406	2019.09.13	2019.09.13	MARCO RODRIGUES MEDIAÇÃO DE SEGUROS, UNIPessoal LDA.	PT	36	
622409	2019.09.13	2019.09.13	SOCIEDADE AGRÍCOLA VILA MARQUES LDA	PT	29	
622413	2019.09.13	2019.09.13	BOLAS - MÁQUINAS E FERRAMENTAS DE QUALIDADE, SA.	PT	07	
622432	2019.09.13	2019.09.13	MARIA GABRIELA GUERRA SANCHO LOPES BAPTISTA	PT	25	
622434	2019.09.13	2019.09.13	FILIPE BERNARDO MARTINS, UNIPessoal LDA	PT	39	
622444	2019.09.13	2019.09.13	FERNANDO JORGE DIAS VIEGAS	PT	35	

Processo	Data do registo	Data do despacho	Nome do 1º requerente/titular	País resid.	Classes (Nice)	Observações
622450	2019.09.13	2019.09.13	MÓNICA ISABEL DO COITO AFONSO	PT	35 36	
622453	2019.09.13	2019.09.13	QUINTA AND VINEYARD BOTTLERS - VINHOS, S.A.	PT	33	
622477	2019.09.13	2019.09.13	MUTABLE TRADITION, UNIPESSOAL LDA	PT	25	
622478	2019.09.13	2019.09.13	F. MENDES & FILHOS, LDA	PT	25	
622497	2019.09.13	2019.09.13	TREVIGEST - MEDIAÇÃO IMOBILIÁRIA, ADMINISTRAÇÃO DE CONDOMÍNIOS E FORMAÇÃO, LDA	PT	41	
622498	2019.09.13	2019.09.13	TALENTO E IDEIAS, LDA	PT	41	
622542	2019.09.13	2019.09.13	RUI FILIPE DOS SANTOS RODRIGUES	PT	35	
622549	2019.09.13	2019.09.13	LUÍS FILIPE COSTA DUARTE	PT	37	
622553	2019.09.13	2019.09.13	CLÁUDIA ALEXANDRA ROMANO NUNES	PT	36	
622559	2019.09.13	2019.09.13	MQ VINHOS, UNIPESSOAL LDA.	PT	33	
622561	2019.09.13	2019.09.13	TÉTÉ II - PRODUTOS LÁCTEOS, LDA.	PT	43	
622564	2019.09.13	2019.09.13	AMERICO DA SILVA RODRIGUES FERREIRA	PT	36	
622607	2019.09.13	2019.09.13	REGISTO NACIONAL DE PESSOAS COLECTIVAS - BOLSA DE MARCAS	PT	25 33 35 36 37 41 43	
622608	2019.09.13	2019.09.13	REGISTO NACIONAL DE PESSOAS COLECTIVAS - BOLSA DE MARCAS	PT	25 33 35 36 37 41 43	
622609	2019.09.13	2019.09.13	REGISTO NACIONAL DE PESSOAS COLECTIVAS - BOLSA DE MARCAS	PT	25 33 35 36 37 41 43	
622610	2019.09.13	2019.09.13	REGISTO NACIONAL DE PESSOAS COLECTIVAS - BOLSA DE MARCAS	PT	25 33 35 36 37 41 43	
622624	2019.09.13	2019.09.13	REGISTO NACIONAL DE PESSOAS COLECTIVAS - BOLSA DE MARCAS	PT	25 33 35 36 37 41 43	
622625	2019.09.13	2019.09.13	REGISTO NACIONAL DE PESSOAS COLECTIVAS - BOLSA DE MARCAS	PT	25 33 35 36 37 41 43	
622626	2019.09.13	2019.09.13	REGISTO NACIONAL DE PESSOAS COLECTIVAS - BOLSA DE MARCAS	PT	25 33 35 36 37 41 43	
622627	2019.09.13	2019.09.13	REGISTO NACIONAL DE PESSOAS COLECTIVAS - BOLSA DE MARCAS	PT	25 33 35 36 37 41 43	
622628	2019.09.13	2019.09.13	REGISTO NACIONAL DE PESSOAS COLECTIVAS - BOLSA DE MARCAS	PT	25 33 35 36 37 41 43	
622629	2019.09.13	2019.09.13	REGISTO NACIONAL DE PESSOAS COLECTIVAS - BOLSA DE MARCAS	PT	25 33 35 36 37 41 43	
622630	2019.09.13	2019.09.13	REGISTO NACIONAL DE PESSOAS COLECTIVAS - BOLSA DE MARCAS	PT	25 33 35 36 37 41 43	
622631	2019.09.13	2019.09.13	REGISTO NACIONAL DE PESSOAS COLECTIVAS - BOLSA DE MARCAS	PT	25 33 35 36 37 41 43	
622632	2019.09.13	2019.09.13	REGISTO NACIONAL DE PESSOAS COLECTIVAS - BOLSA DE MARCAS	PT	25 33 35 36 37 41 43	
622633	2019.09.13	2019.09.13	REGISTO NACIONAL DE PESSOAS COLECTIVAS - BOLSA DE MARCAS	PT	25 33 35 36 37 41 43	
622634	2019.09.13	2019.09.13	REGISTO NACIONAL DE PESSOAS COLECTIVAS - BOLSA DE	PT	25 33 35 36 37 41 43	

Processo	Data do registo	Data do despacho	Nome do 1º requerente/titular	País resid.	Classes (Nice)	Observações
			MARCAS			

Recusas

Processo	Data do pedido	Data da recusa	Nome do 1º requerente/titular	País resid.	Classes (Nice)	Observações
595068	2018.11.02	2019.09.12	MARIA TERESA PINTO LEAL XAVIER MAGRO	PT	25	arts. 232.º n.º 1 al. b) e h); 229.º n.º 3 do cpi
604420	2018.07.02	2019.09.10	GABRIEL VALENTE FREIRE SANDE	PT	25	arts. 232 n.º. 1 alinea b) e h); 229º. n.º. 3 do cpi.

Averbamentos**Transmissões**

Processo	Data do averbamento	Antigo requerente/titular	País resid.	Atual requerente/titular	País resid.	Observações
167341	2019.09.12	MAYTAG PROPERTIES, LLC.	US	ADMIRAL CORPORATION OF AMERICA, INC.	US	TRANSMISSÃO RESULTANTE DE FUSÃO POR INCORPORAÇÃO
205161	2019.09.12	CONCORD WATCH COMPANY S.A	CH	MGI LUXURY GROUP S.A.	CH	
315928	2019.09.12	CARDIOME INTERNATIONAL SA	CH	CORREVIO INTERNATIONAL SÀRL	CH	
326358	2019.09.12	FEYEL ARTZNER, SOCIÉTÉ ANONYME	FR	FEYEL & ARTZNER	FR	
347132	2019.09.12	CONCORD WATCH COMPANY S.A	CH	MGI LUXURY GROUP S.A.	CH	
477074	2019.09.11	MODELO CONTINENTE, SGPS, S.A.	PT	SONAE MC, SGPS, S.A.	PT	

Licenças de exploração

Processo	Data do averbamento	Nome do 1º requerente/titular	País resid.	Nome do concessionário	País resid.	Observações
578589	2019.09.11	AUCHAN HOLDING	FR	AUCHAN RETAIL INTERNATIONAL AUCHAN PORTUGAL GESTÃO DE MARCAS, S.A.	FR PT	LICENÇA DE EXPLORAÇÃO NÃO EXCLUSIVA.
586103	2019.09.11	AUCHAN HOLDING	FR	AUCHAN RETAIL INTERNATIONAL AUCHAN PORTUGAL GESTÃO DE MARCAS, S.A.	FR PT	LICENÇA DE EXPLORAÇÃO NÃO EXCLUSIVA.

Declarações de caducidade

Processo	Data do registo	Data da caducidade	Nome do 1º requerente/titular	País resid.	Observações
263004	1992.09.15	2019.09.06	CIN-CORPORAÇÃO INDUSTRIAL DO NORTE, SA.	PT	CADUCO POR FALTA DE USO: caduco por falta de uso, nos termos do artigo 268º, nº 1 do cpi.
387418	2005.12.13	2019.09.06	NOVO RETALHO-COM. E EQUIP. P/COMÉRCIO, LDA.	PT	CADUCO POR FALTA DE USO: caduco por falta de uso, nos termos do artigo 268º, nº 1 do cpi.
490834	2012.02.17	2019.09.06	QUINTA DA BICHINHA, DOCES EVENTOS, LDA.	PT	CADUCO POR FALTA DE USO: caduco por falta de uso, nos termos do artigo 268º, nº 1 do cpi.

Outros Atos

620400. – SUPRIMIDOS DA CLASSE 41 OS SERVIÇOS DE FORNECIMENTO DE INSTRUÇÕES PARA O JOGO DE TABULEIRO GO; FORNECIMENTO DE JOGOS; SERVIÇOS DE JOGOS DE REALIDADE VIRTUAL PRESTADOS EM LINHA A PARTIR DE UMA REDE INFORMÁTICA; SERVIÇOS DE JOGOS ELETRÔNICOS FORNECIDOS A PARTIR DE UMA BASE DE DADOS INFORMÁTICA OU POR MEIO DA INTERNET; SERVIÇOS DE JOGOS PRESTADOS MEDIANTE COMUNICAÇÕES POR TERMINAIS INFORMÁTICOS OU TELEMÓVEIS.

Requerimentos indeferidos

Processo	Número do documento	Data de apresentação	Data do despacho	Nome do requerente	País resid.	Observações
619810	20009358 48	2019.09.05	2019.09.05	RAINHA & SOUSA, LDA	PT	PEDIDO DE RETIFICAÇÃO INDEFERIDO NOS TERMOS DO ARTIGO 228.º, N.º 1 DO ARTIGO 255.º E ARTIGO 24.º DO CÓDIGO DA PROPRIEDADE INDUSTRIAL.
620738	20009390 20	2019.09.11	2019.09.11	SUSANA LOPES - CABELEIREIROS, LDA.	PT	PEDIDO DE RETIFICAÇÃO INDEFERIDO NOS TERMOS DO ARTIGO 228.º, N.º 1 DO ARTIGO 255.º E ARTIGO 24.º DO CÓDIGO DA PROPRIEDADE INDUSTRIAL.

REGISTO INTERNACIONAL DE MARCAS

Concessões

Processo	Data do registo	Data do despacho	Nome do 1º requerente/titular	País resid.	Classes (Nice)	Observações
1021490-E1	2018.09.25	2019.09.13	OBSHESTVO S OGRANICHENNOY OTVETSTVENNOSTYU MASLOEKSTRAKTSIONNIY ZAVOD YUG RUSI	RU	29 35	
1427210	2018.04.26	2019.09.13	ZAKRYTOE AKTSIONERNOE OBSHCHESTVO STAVROPOLSKY BROYLER	RU	29	
1428239	2018.07.11	2019.09.13	DERMAPHARM AG	DE	10	
1428244	2018.08.27	2019.09.13	CLOSED JOINT STOCK COMPANY SOTEX PHARMFIRM	RU	05	
1428342	2018.08.06	2019.09.13	LOACKER DEUTSCHLAND GMBH	DE	30 43	

REGISTO DE LOGÓTIPOS

Pedidos

De acordo com o artigo 286.º do Código da Propriedade Industrial, a seguir se publicam os pedidos de registo de logótipos; da data de publicação do presente aviso começa a contar-se o prazo de dois meses para a apresentação de reclamações de quem se julgar prejudicado pela eventual concessão dos mesmos, em conformidade com o artigo 17.º do mesmo Código.

- | | | |
|--|-------------------|---|
| <p>(210) 49345</p> <p>(220) 2019.08.26</p> <p>(730) PT WEI ZHENG</p> <p>(512) 47112 COMÉRCIO A RETALHO EM OUTROS ESTABELECIMENTOS NÃO ESPECIALIZADOS, COM PREDOMINÂNCIA DE PRODUTOS ALIMENTARES, BEBIDAS OU TABACO BAZAR</p> <p>(591)</p> <p>(540)</p> | <p>LOG</p> | <p>71200 - ACTIVIDADES DE ENSAIOS E ANÁLISES TÉCNICAS; CAE 02400 - ACTIVIDADES DOS SERVIÇOS RELACIONADOS COM A SILVICULTURA E EXPLORAÇÃO FLORESTAL; CAE 68311 - ACTIVIDADES DE MEDIAÇÃO IMOBILIÁRIA; CAE 68313 - ACTIVIDADES DE AVALIAÇÃO IMOBILIÁRIA; CAE 70220 OUTRAS ACTIVIDADES DE CONSULTORIA PARA OS NEGÓCIOS E A GESTÃO; CAE 41100 - PROMOÇÃO IMOBILIÁRIA.</p> <p>(591) VERMELHO, PANTONE 185</p> <p>(540)</p> |
|--|-------------------|---|

IBERSINO



(531) 26.2.1 ; 26.2.5

- | | | |
|---|-------------------|---|
| <p>(210) 49346</p> <p>(220) 2019.08.28</p> <p>(730) PT EDUARDO FILIPE RODRIGUES PEIXOTO</p> <p>(512) 62010 ACTIVIDADES DE PROGRAMAÇÃO INFORMÁTICA DESENVOLVIMENTO DE APLICAÇÕES PARA A WEB, DESKTOP E SMARTPHONES; CAE 62020 - CONSULTORIA NA ÁREA DAS TECNOLOGIAS; CAE 85591 - FORMAÇÃO NA ÁREA DAS TECNOLOGIAS.</p> <p>(591)</p> <p>(540)</p> | <p>LOG</p> | <p>(210) 49352</p> <p>(220) 2019.08.29</p> <p>(730) PT RODRIGUES & MADEIRA, LDA.</p> <p>(512) 47220 COMÉRCIO A RETALHO DE CARNE E PRODUTOS À BASE DE CARNE, EM ESTABELECIMENTOS ESPECIALIZADOS COMÉRCIO A RETALHO DE CARNE E PRODUTOS À BASE DE CARNE, EM ESTABELECIMENTOS ESPECIALIZADOS.</p> <p>(591) VERMELHO; BRANCO; CINZENTO; AMARELO; VERMELHO ESCURO</p> <p>(540)</p> |
|---|-------------------|---|



(531) 15.9.18

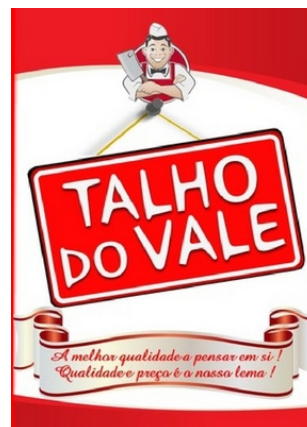

- | | | |
|--|-------------------|-------------------------------|
| <p>(210) 49350</p> <p>(220) 2019.08.29</p> <p>(730) PT OLIVEIROS PEREIRA PEDREIRA</p> <p>(512) 71120 ACTIVIDADES DE ENGENHARIA E TÉCNICAS AFINS ACTIVIDADES DE ENSAIOS E ANÁLISES TÉCNICAS; CAE 02400 - ACTIVIDADES DOS SERVIÇOS RELACIONADOS COM A SILVICULTURA E EXPLORAÇÃO FLORESTAL; CAE 68311 - ACTIVIDADES DE MEDIAÇÃO IMOBILIÁRIA; CAE 68313 - ACTIVIDADES DE AVALIAÇÃO IMOBILIÁRIA; CAE 70220 - OUTRAS ACTIVIDADES DE CONSULTORIA PARA OS NEGÓCIOS E A GESTÃO; CAE</p> | <p>LOG</p> | <p>(531) 2.1.11 ; 26.4.22</p> |
|--|-------------------|-------------------------------|

- (210) **49357** **LOG**
(220) 2019.08.29
(730) **PT RAIZ CIVIL - PROMOTORES
IMOBILIÁRIOS, LDA**
(512) 68100 COMPRA E VENDA DE BENS IMOBILIÁRIOS
COMPRA E VENDA DE BENS IMOBILIÁRIOS
(591)
(540)



(531) 7.1.12

-
- (210) **49361** **LOG**
(220) 2019.09.02
(730) **PT CÉLIA MARIA DE ALMEIDA
GUERREIRO**
(512) 47790 COMÉRCIO A RETALHO DE ARTIGOS EM
SEGUNDA MÃO, EM ESTABELECIMENTOS
ESPECIALIZADOS
COMERCIO A RETALHO DE ARTIGOS EM SEGUNDA
MÃO EM ESTABELECIMENTOS ESPECIALIZADOS
(ANTIQUÁRIO), DESIGNADAMENTE DE ARTIGOS DE
DECORAÇÃO, MÓVEIS E OBJETOS DE ARTE.
(591)
(540)



(531) 26.3.23 ; 26.4.22

Concessões

Processo	Data do registo	Data do despacho	Nome do 1º requerente/titular	País resid.	Observações
48049	2019.09.13	2019.09.13	ANDRE BERNARDES OLIVEIRA CORREIA	PT	
48581	2019.09.12	2019.09.12	JOÃO FERNANDO V. SANTOS ANDRADE	PT	
48608	2019.09.13	2019.09.13	LVGECO LDA	PT	
48612	2019.09.13	2019.09.13	PEDRO LOPES - INFORMÁTICA E VIDEOVIGILÂNCIA, UNIPessoal LDA	PT	
48625	2019.09.13	2019.09.13	UM PASSO PARA O FUTURO, UNIPessoal, LDA.	PT	
48629	2019.09.13	2019.09.13	TIAGO FILIPE DE FITAS DELGADO	PT	
48706	2019.09.12	2019.09.12	CASA D'ALMEAR - SOCIEDADE UNIPessoal LDA	PT	

AGENTES OFICIAIS DE PROPRIEDADE INDUSTRIAL

(Os Agentes Oficiais da Propriedade Industrial, como tal reconhecidos pelo Instituto Nacional da Propriedade Industrial, podem promover actos e termos do processo sem necessidade de juntar procuração).

Jorge Cruz

- Cartório: Rua Vitor Cordon, 10-A – 1249-103 LISBOA
- Tel.: 21 3475020 – Fax: 21 3421885 e 21 3424583
- E-mail: jorgecruz@jpcruz.pt
- Web: www.jpereiradacruz.pt

João Mascarenhas de Vasconcelos

- Cartório: Av. Duque D'Ávila, 32-1º – 1000-141 LISBOA
- Tel.: 21 3547763 – Fax: 21 3560486
- E-mail: geral@fdnovaes.com

António João Coimbra da Cunha Ferreira

- Cartório: Av. 5 de outubro, 146 - 7º Andar - 1050-061 LISBOA
- Tel.: 21 3241530 – Fax: 21 3422446 e 21 3476656
- E-mail: marcpat@agcunhaferreira.pt
- Web: www.agcunhaferreira.pt

João Pereira da Cruz

- Cartório: Rua Vitor Cordon, 10-A – 1249-103 LISBOA
- Tel.: 21 3475020 – Fax: 21 3421885 e 21 3424583
- E-mail: joaopcruz@jpcruz.pt
- Web: www.jpereiradacruz.pt

Vitor Hugo Ramalho da Costa França

- Cartório: Av. Duque D'Ávila, 32 - 1º – 1000-141 LISBOA
- Tel.: 21 3547574 – Fax: 21 3528473 e 21 35511 03
- E-mail: costa.franca@netcabo.pt

Jorge Afonso Cruz

- Cartório: Rua Vitor Cordon , 10-A – 1249-103 LISBOA
- Tel.: 21 3475020 – Fax: 21 3421885 e 21 3424583
- E-mail: jorgeacruz@jpcruz.pt
- Web: www.jpereiradacruz.pt

Marta Burnay da Costa Pessoa Bobone

- Cartório: Travessa do Jardim à Estrela, 28 – 1350-186 LISBOA
- E-mail: bobone@zonmail.pt

Maria Silvina Vieira Pereira Ferreira

- Cartório: Av. Casal Ribeiro, 50 - 3º, 1000-093 LISBOA
- Tel.: 21 3815050 – Fax: 21 3831150/21 381 33 93
- E-mail: sferreira@clarkemodet.com.pt

Maria Eugénia Martinez

- Cartório: Rua Vitor Cordon, 10-A – 1249-103 LISBOA
- Tel.: 21 3475020 – Fax: 21 3421885 e 21 3424583
- E-mail: mariaeugeniamartinez@jpcruz.pt
- Web: www.jpereiradacruz.pt

Maria do Rosário May Pereira da Cruz

- Cartório: Av. Duque d' Ávila, 66, 7º - 1050-083 LISBOA
- Tel.: 21 387 69 61 - Fax: 21 387 75 96
- E-mail: furtado@furtado.pt

Nuno Cruz

- Cartório: Rua Vitor Cordon , 10-A – 1249-103 LISBOA
- Tel.: 21 3475020 – Fax: 21 3421885 e 21 3424583
- E-mail: nunocruz@jpcruz.pt
- Web: www.jpereiradacruz.pt

Raquel da Costa França

- Cartório: Av. Duque D' Ávila, 32 – 1º – 1000-141 LISBOA
- Tel.: 21 3547574 – Fax: 21 3528473 e 21 3551103
- E-mail: costa.franca@netcabo.pt

António José Pissarra Dias Machado

- Cartório: Av. 5 de outubro, 146 - 7º - 1050-061 LISBOA
- Tel.: 21 3241530 – Fax: 21 3422446 e 21 3476656
- E-mail: marcpat@agcunhaferreira.pt
- Web: www.agcunhaferreira.pt

José Eduardo de Sampaio

- Cartório: Rua do Salitre, 195 – 1269-063 LISBOA
- Tel.: 21 3841300 – Fax: 21 3875775
- E-mail: jedc@jedc.pt
- Web: www.jedc.pt

João Carlos Sardiña de Barros

- Cartório: Rua Rodrigo da Fonseca, 72 – 3º Esq. - 1250-193 LISBOA
- Tel.: 213863466
- E-mail: gmr@magalhaes-adv.pt

Francisco de Novaes C. B. S. Atayde

- Cartório: Av. Duque D' Ávila, 32 – 1º – 1000-141 LISBOA
- Tel.: 21 3547763 e 21 3155038 – Fax: 21 3560486
- E-mail: geral@fdnovaes.com

Isabel Carvalho Franco

- Cartório: Rua do Salitre, 195 – 1269-063 LISBOA
- Tel.: 21 3841300 – Fax: 21 3875775
- E-mail: jedc@jedc.pt
- Web: www.jedc.pt

Álvaro Albano Duarte Catana

- Cartório: Avenida Marquês de Tomar, 44 - 6º - 1069 - 229 LISBOA
- Tel.: 217 613 490 – Fax: 217 613 499
- E-mail: alvaro.duarte@aduarateassoc.com
- Web: www.aduarateassoc.com

José Eduardo Dinis de Carvalho

- Cartório: Rua do Salitre, 195 – 1269-063 LISBOA
- Tel.: 21 3841300 – Fax: 21 3875775
- E-mail: jedc@jedc.pt
- Web: www.jedc.pt

Fernando António Ferreira Magno

- Cartório: Av. 5 de outubro, 146 - 7º Andar - 1050-061 LISBOA
- Tel.: 21 3241530 – Fax: 21 3422446 e 21 3476656
- E-mail: marcpat@agcunhaferreira.pt
- Web: www.agcunhaferreira.pt

António Côrte-Real

- Cartório: Rua Castilho, 167. 2º - 1070-050 LISBOA
- Tel.: 21 7801963 e 21 7801966 – Fax: 21 7975813
- E-mail: sgcr@sgcr.pt
- Web: www.sgcr.pt

José Luís Arnaut

- Cartório: Rua Sousa Martins, n.º 10 - 1050-218 LISBOA
- Tel.: 21 0958100 – Fax: 21 0958155
- E-mail: jarnaut@rpa.pt

José Motta Veiga

- Cartório: Rua João Penha, 10 – 1250-131 LISBOA
- Tel.: 21 3882659 e 21 3841120 – Fax: 21 3873752
- E-mail: mottaveiga@mail.telepac.pt
- Web: www.marcaonline.pt

Pedro da Silva Alves Moreira

- Cartório: Rua do Patrocínio, 94 – 1399-019 LISBOA
- Tel.: 21 3907373 – Fax: 21 3978754
- E-mail: mail@rcf.pt
- Web: www.rcf.pt

João Luís Garcia

- Cartório: Rua Castilho, 167. 2º - 1070-050 LISBOA
- Tel.: 21 7801963 e 21 7801966 – Fax: 21 7975813
- E-mail: sgcr@sgcr.pt
- Web: www.sgcr.pt

Manuel António Durães da Conceição Rocha

- Cartório: Avenida da Liberdade, 69 - 3º D – 1250-148 LISBOA
- Tel.: 21 3246340 – Fax: 21 3246349
- E-mail: mrocha@herrero.pt

Gonçalo de Magalhães Moreira Rato

- Cartório: Rua Rodrigo da Fonseca, 72 – 3º Esq, 1250-193 LISBOA
- Tel.: 21 3875201 - Fax: 21 3875200
- E-mail: gmr@magalhaes-adv.pt

José Raúl de Magalhães Simões

- Cartório: Rua Castilho, 167. 2º - 1070-050 LISBOA
- Tel.: 21 7801963 e 21 7801966 – Fax: 21 7975813
- E-mail: sgcr@sgcr.pt
- Web: www.sgcr.pt

Maria das Dores Marques Banheiro Meira

- Cartórios: Rua Quirino da Fonseca, 29 – 5º Esq. – 1000-251 LISBOA e Av. Luísa Todi, 277, 2º, E-1 – 2900-452 SETÚBAL
- Tel.: 21 8436250 e 265 540240 – Fax: 21 8436251 e 265 540241
- E-mail: tecnimarca@gmail.com
- Web: www.tecnimarca.pt e www.tecnimarca.com

Martim Luís Gomes de Araújo de Arantes e Oliveira

- Cartório: Rua do Patrocínio, 94 – 1399-019 LISBOA
- Tel.: 21 3907373 – Fax: 21 3978754
- E-mail: rcf@rcf.pt

Dina Maria Martins Pereira Soares

- Cartório: Av. 5 de outubro, 146 - 7º Andar - 1050-061 LISBOA
- Tel.: 21 3241530 – Fax: 21 3422446 e 21 3476656
- E-mail: marcpat@agcunhaferreira.pt
- Web: www.agcunhaferreira.pt

Carmen Cristina Martins Garcia de Pina Alcobia Galinha

- Cartório: Avenida Ressano Garcia nº 6 R/c. Esq. - 1070-237 LISBOA
- Tel.: +351 213 712 737 - Fax:+351 213 874 726
- E-mail: carmenpina@sapo.pt

Ana Maria Ferreira Pereira da Silva Veiga

- Cartório: Rua Ator Chaby Pinheiro, 5 A - 2795-060 Linda a Velha
- Tel.: 914930808
- E-mail: apsilvaveiga@netcabo.pt

Luís Silva Carvalho

- Cartório: Rua Vitor Cordon, 10-A, – 1249-103 LISBOA
- Tel.: 21 3475020 – Fax: 21 3421885 e 21 3424583
- E-mail: lsc@jpcruz.pt
- Web: www.jpereiradacruz.pt

Alberto Canelas

- Cartório: Rua Vitor Cordon , 10-A – 1249-103 LISBOA
- Tel.: 21 3475020 – Fax: 21 3421885 e 21 3424583
- E-mail: acanelas@jpcruz.pt
- Web: www.jpereiradacruz.pt

César Manuel de Bessa Monteiro

- Cartório: Av. Infante D. Henrique, 26 - 1149-096 LISBOA
- Tel.: 21 723 18 00 – Fax: 21 723 1899
- E-mail: bessa.monteiro@abreuadvogados.com
- Web: www.abreuadvogados.com

Paulo Alexandre Pinto Correia Rodrigues da Graça

- Cartório: Av. Almirante Reis, 104 - 5º – 1150-022 LISBOA
- Tel.: 21 8110051 – Fax: 21 8141605
- E-mail: paulo.graca-82931@advogados.oa.pt

Miguel Camargo de Sousa Eiró

- Cartório: Av. Fontes Pereira de Melo, 15 – 7º – 1050-115 LISBOA
- Tel.: 21 3160324 – Fax: 21 3150826
- E-mail: miguel.eiro@mail.telepac.pt

Elsa Maria Martins Barreiros Amaral Canhão

- Cartório: Rua do Patrocínio, 94 – 1399-019 LISBOA
- Tel.: 21 3907373 – Fax: 21 3978754
- E-mail: mail@rcf.pt
- Web: www.rcf.pt

Joaquim Maria Calado Marques

- Cartório: Av. Álvares Cabral, 47 - R/C - 1250-015 LISBOA
- Tel.: 21 381 46 40 – Fax: 21 381 46 41
- E-mail: jcaladomarques@esc-advogados.pt

José António dos Reis Martinez

- Cartório: Rua Vitor Cordon, 30 –1º – 1200-484 LISBOA
- Tel.: 21 3473860 – Fax: 21 3473548
- E-mail: jamartinez.advogados@esc-advogados.com

Ana Teresa Pulido

- Cartório: Edifício Eurolex – Av. da Liberdade, 224 – 1250-148 LISBOA
- Tel.: 21 3197303 – Fax: 21 3197309
- E-mail: atp@plmj.pt

Vera Araújo Arnaut

- Cartório: Av. Eng Duarte Pacheco, Torre 2, 9.º - Sala 3. – 1070 – 102 LISBOA
- Tel.: 21 384 01 97/8 – Fax: 21 384 01 99
- E-mail: vera.araujo@notarios.pt

Luísa Guerreiro

- Cartório: Rua Raul Proença, 3 - 2820-478 CHARNECA DA CAPARICA
- Tel: 21 821 23 47
- E-mail: luisague@netcabo.pt
- Web: www.lguerreiro.com

Olga Maria Rocha da Cruz Landim

- Cartório: Av. Casal Ribeiro, 50 - 3º, 1000-093 LISBOA
- Tel.: 21 3815050 e 21 3815054 – Fax: 21 3831150 e 21 3813393
- E-mail: info@clarkemodet.com.pt

Paulo Pelayo de Sousa

- Cartório: Rua de Sá da Bandeira, 706 – 6º. Dto.– 4000-432 PORTO
- Tel.: 22 2046120 – Fax: 22 2080728
- E-mail: geral@arlindodesousa.pt

Pedro Pelayo de Sousa

- Cartório: Rua de Sá da Bandeira, 706 – 2º. Esq. – 4000-432 PORTO
- Tel.: 22 2009106 (3 linhas) – Fax: 222080728
- E-mail: marpat@esoterica.pt

Pedro Manuel Branco da Cruz

- Cartório: Av. Duque de Loulé, 1 – 7º Esq. – 1050-085 LISBOA
- Tel.: 21 3535233 – Fax: 21 3535259
- E-mail: lex@cruzadvogados.com

Vítor Luís Ribeiro Cardoso

- Cartório: Rua Jaime Cortesão, nº 62 - 2910-538 Setúbal
- Tel.: 265 527 057 - Fax: 265 527 057
- E-mail: marcasetpatentes@ribeirocardoso.com

Abel Dário Pinto de Oliveira

- Cartório: Rua Nossa Senhora de Fátima, 419 - 3º - Frente - 4050-428 PORTO
- Tel.: 22 600 80 94 e 22 016 02 04 – Fax: 22 600 80 95
- E-mail: geral@ampporto.com

Alexandra Maria Viegas Costa Paixão

- Cartório: Av. António Augusto de Aguiar, nº 148, 4C e 5C - 1069-019 Lisboa
- Telemóvel: 919830742
- E-mail: fastfiling@fast-filing.com

Ana Bárbara Emauz de Melo Portugal de Sampaio

- Cartório: Rua do Salitre, 195 – 1269-063 LISBOA
- Tel.: 21 3841300 – Fax: 21 3875775
- E-mail: jedc@jedc.pt
- Web: www.jedc.pt

Ana Maria Gonçalves Fidalgo

- Cartório: Av. Casal Ribeiro, 50 - 3º, 1000-093 LISBOA
- Tel.: 21 3815050 – Fax: 21 3831150
- E-mail: afidalgo@clarkemodet.com.pt

Anabela Teixeira de Carvalho

- Cartório: Edifício Net - Rua de Salazares 842 - 4149-002 PORTO
- Tel.: +351 (0)225 322064 - Fax: +351 (0)225 322066
- E-mail: anabela.carvalho@patents.pt
- Web: www.patents.pt

António Jorge Mateus Andrade

- Cartório: Rua D. Luís I, n.º 28 1200-151 LISBOA
- Tel.: 21 311 3515/528
- E-mail: aja@vda.pt
- Web: www.vda.pt

Bruno Braga da Cruz

- Cartório: Av. de Berna, n.º 24, 7 Dtº- 1050-041 LISBOA
- Tel.: 217802220 Fax: 217802229
- E-mail: brunobragadacruz-127791@adv.ao.pt
- Web: www.bernaadvogados.pt

Carla Maria Santos Pinheiro

- Cartório: Edifício Oceanus - Avenida da Boavista, 3265 - 3º andar, Escr. 3.4 – 4100-137 PORTO
- Tel.: 22 5323340 – Fax: 22 5323349
- E-mail: cpinheiro@clarkemodet.com.pt

Cláudia Pimenta Monteiro de Medina Barbosa Xara-Brasil Nogueira

- Cartório: Av. Maria Helena Vieira da Silva, 40, 1º Dto.– 1750-184 LISBOA
- Tm.: 96 297 25 10
- E-mail: cxarabrasil@gmail.com

Cristina Antónia de Almeida Carvalho

- Cartório: Rua do Salitre, 195 – 1269-063 LISBOA
- Tel.: 21 3841300 – Fax: 21 3875775
- E-mail: jedc@jedc.pt
- Web: www.jedc.pt

Filipe Teixeira Baptista

- Cartório: Avenida Álvares Cabral, n.º 47, r/c - 1250-015 LISBOA
- Tel.: 211 914 169 - Fax: 211 914 166
- E-mail: filipe.baptista@bma.com.pt
- Web: www.bma.com.pt

Gonçalo de Melo Portugal Saluce de Sampaio

- Cartório: Rua do Salitre, 195 – 1269-063 LISBOA
- Tel.: 21 3841300 – Fax: 21 3875775
- E-mail: jedc@jedc.pt
- Web: www.jedc.pt

Gonçalo Maria Cabral da Cunha Ferreira

- Cartório: Av. Duarte Pacheco, Torre 1 - 3º – 1070-101 LISBOA
- Tel.: 21 3800910 – Fax: 21 3877109
- E-mail: Goncalo.Cunha.Ferreira@Garrigues.com

Gonçalo Paiva e Sousa

- Cartório: Av. Duque de Ávila, 46, 6º – 1050-083 LISBOA
- Tel.: 21 340 86 00 – Fax: 213 408 609
- E-mail: gpsousa@gomezacebo-pombo.com
- Web: www.gomezacebo-pombo.com

Inês de Carvalho Simões

- Cartório: Rua Vitor Cordon , 10-A – 1249-103 LISBOA
- Tel.: 21 3475020/30 – Fax: 21 3421885 e 21 3424583
- E-mail: inessimoes@jpcruz.pt
- Web: www.jpereiradacruz.pt

João M. Pimenta

- Cartório: Rua Vitor Cordon, 10-A – 1249-103 LISBOA
- Tel.: 21 3475020/30 – Fax: 21 3421885 e 21 3424583
- E-mail: joaopimenta@jpcruz.pt
- Web: www.jpereiradacruz.pt

João Sardinha

- Cartório: Rua Vitor Cordon , 10-A – 1249-103 LISBOA
- Tel.: 21 3475020/30 – Fax: 21 3421885 e 21 3424583
- E-mail: joaosardinha@jpcruz.pt
- Web: www.jpereiradacruz.pt

João Paulo Sena Mioludo

- Cartório: Rui Sousa Martins, 10 - 1050-218 LISBOA
- Tel.: 21 095 81 49 / 96 307 57 86 – Fax: 21 095 81 55
- E-mail: Joao.mioludo@cms-rpa.com

Luís Gonçalo Moura Cavaleiro de Ferreira

- Cartório: Av. Álvares Cabral, 47, 1º – 1250-015 LISBOA
- Tel.: 213 806 530 – Fax: 213 806 531
- E-mail: cavaleiro.ferreira@leonelalves.com

Marco Alexandre Gomes da Silva Pires de Sousa

- Cartório: Rua Quinta do Monte, 96 - 1º Dtº - 4805-151 CALDAS DAS TAIPAS
- Tel. 936954610 – Fax: 253471946
- E-mail: marcopires.sousa-9680p@adv.oa.pt

Maria do Carmo Ferreira Fernandes Simões

- Cartório: Av. Duque de Ávila, 66, 7º - 1050 - 083 LISBOA
- Tel.: 21 3876961 – Fax: 21 3877596
- E-mail: furtado@furtado.pt

Maria Manuel Ramos Lucas

- Cartório: Avenida Luísa Todi nº. 33 – 1º-B 2900-460 SETÚBAL
- Tel.: 265 228685 – Fax: 265 228637
- E-mail: mmlucas@marquesmarcas.com

Maria Teresa Delgado

- Cartório: Av. da Liberdade, 69 – 3º D – 1250-140 LISBOA
- Tel.: 21 3246340 – Fax: 21 3246349
- E-mail: tdelgado@herrero.pt

Miguel Adolfo Coelho Quintans

- Cartório: Rua Sousa Martins, 10 – 1050-218 LISBOA
- Tel.: 21 0958109 – Fax: 21 0958155
- E-mail: miguel.quintans@cms-rpa.com
- Web: www.rpa.pt

Ricardo Souto Soares Henriques

- Cartório: Av. Infante D. Henrique, 26 – 1149-096 LISBOA
- Tel.: 21 7231800 – Fax: 21 7231899
- E-mail: ricardo.henriques@abreuadvogados.com
- Web: www.abreuadvogados.com

Teresa Colaço Dias

- Cartório: Av. Duque de Ávila, 66, 7º- 1050-083 LISBOA
- Telef.: 351 21 387 69 61 - Fax: 351 21 387 75 96
- E-mail: teresa.dias@furtado.pt
- Web: www.furtado.pt

Teresa Maria Ferreira Pereira da Silva Garcia

- Cartório: R. Soldados da Índia, 72 – 1400-340 LISBOA
- Tel.: 21 3017086
- E-mail: garcia.teresa@netcabo.pt

Paulo Jorge Monteverde Plantier Saraiva Maia

- Cartório: Av. Álvares Cabral, 47 - 1º - 1250-015 LISBOA
- Tel.: 213 806 530 - Fax: 213 806 531
- E-mail: paulo.monteverde@bma.com.pt
- Web: www.bma.com.pt

Águeda Silva

- Cartório: Rua 4 de Outubro, 821 - 4810-485 GUIMARÃES
- E-mail: aguedasilva@gmail.com

Ana Bela Ferreira

- Cartório: Rua Castilho, 167 - 2º - 1070-050 LISBOA
- Tel.: 217801963 – Fax: 217975813
- E-mail: abf@sgr.pt
- Web: www.sgr.pt

Margarida Martinho do Rosário

- Cartório: Rua dos Bacalhoeiros, 4 - 1100-070 LISBOA
- Tel.: 218823990 – Fax: 218823997
- E-mail: gcf@gastao.eu
- www.gastao.eu

Ana Rita Vilhena

- Cartório: Rua Vitor Cordon, 10-A – 1249-103 LISBOA
- Tel.: 21 3475020 – Fax: 21 3421885 e 21 3424583
- E-mail: anaritavilhena@jpcruz.pt
- Web: www.jpereiradacruz.pt

António Trigueiros de Aragão

- Cartório: Rua do Patrocínio, 94 - 1399-019 LISBOA
- Tel.: 213907373 – Fax: 213978754
- E-mail: mail@rcf.pt

Carmina Cardoso

- Cartório: Largo de São Carlos, 3 - 1200-410 LISBOA
- Tel.: 213583620 – Fax: 213159434
- E-mail: c.cardoso-183171@adv.oa.pt.

Elsa Guilherme

- Cartório: Rua Vitor Cordon, 10-A – 1249-103 LISBOA
- Tel.: 21 3475020/30 – Fax: 21 3421885 e 21 3424583
- E-mail: elsaguilherme@jpcruz.pt
- Web: www.jpereiradacruz.pt

Filipe Pedro

- Cartório: Rua Varela Silva, 3 - 2º Dto. - 2730-233 BARCARENA
- E-mail: filipedro@netcabo.pt

Francisca Ferreira Pinto

- Cartório: Av. da República, 25 - 1º - 1050-186 LISBOA
- Tel.: 213800910 – Fax: 213877109
- E-mail: francisca.ferreira.pinto@garrigues.com

Hugo Monteiro de Queirós

- Cartório: Av. Álvares Cabral 47, 1º - 1250-015 LISBOA
- Tel.: +351 213806530 – Tlm: +351 914261919 – Fax: +351 213806531
- E-mail: hugo.queiros@bma.com.pt

Isabel Bairrão

- Cartório: Avenida da República, 25 - 1º - 1050-196 LISBOA
- Tel.: 213800910 – Fax: 213877109
- E-mail: isabel.bairrao@garrigues.com

Joana da Mata

- Cartório: Rua Bernardo Lima, 3 - 1150-074 LISBOA
- Tel.: 213566400 – Fax: 213566488
- E-mail: joanamata@rsa-advogados.pt

João Jorge

- Cartório: Rua do Patrocínio, 94 - 1399-019 LISBOA
- Tel.: 213907373 – Fax: 213978754
- E-mail: mail@rcf.pt

João Pedro Fazendeiro

- Cartório: Av. Marquês de Tomar, 44 - 6º - 1069-229 LISBOA
- Tel.: 217613490 – Fax: 217613499
- E-mail: jp.fazendeiro@aduarateassoc.com

Jorge Faustino

- Cartório: Rua do Patrocínio, 94 - 1399-019 LISBOA
- Tel.: 213907373 – Fax: 213978754
- E-mail: mail@rcf.pt

José de Novaes e Ataíde

- Cartório: Av. Duque D'Ávila, 32 - 1º - 1000-141 LISBOA
- Tel.: 213547763 – Fax: 213560486
- E-mail: geral@fdnovaes.com

Lídia Neves

- Cartório: Av. Engenheiro Duarte Pacheco, 7, r/c - 1070-100 LISBOA
- Tel.: 21 78148 00 – Fax: 21 781 48 02
- E-mail: lidia.neves@mirandalawfirm.com

Lourenço de Sampaio

- Cartório: Rua do Salitre, 195 - 1269-063 LISBOA
- Tel.: 213841300 – Fax: 213875775
- E-mail: lourenco.sampaio@jedc.pt

Luís Humberto Ferreira

- Cartório: Edifício Net - Rua de Salazares 842 4149-002 PORTO
- Tel.: 225322064 - Fax: 225322066
- E-mail: luis.ferreira@patents.pt
- Web: www.patents.pt

Joana Fialho Pinto

- Cartório: Av. 5 de outubro, 146 - 7º Andar - 1050-061 LISBOA
- Tel.: 213241530 – Fax: 213422446
- E-mail: marcpat@agcunhaferreira.pt

Maria Cruz Garcia

- Cartório: Rua Vitor Cordon , 10-A – 1249-103 LISBOA
- Tel.: 21 3475020/30 – Fax: 21 3421885 e 21 3424583
- E-mail: mariacruzgarcia@jpcruz.pt
- Web: www.jpereiradacruz.pt

Mário Castro Marques

- Cartório: Av. da Boavista, Ed. Oceanus, N.º 3265- 3.º Andar, Escritório. 3.4, 4100-137 PORTO
- E-mail: mcmarques@clarkemodet.com.pt
- Web: www.clarkemodet.com

Marisa Coimbra

- Cartório: Rua Dom Francisco Manuel de Melo 21, 1070-085 LISBOA
- Tel.: 21 313 2000 – Fax: 21 313 2001
- E-mail: mail@rcf.pt
- Web: www.srslegal.pt/pt/

Nuno Lourenço

- Cartório: Edifício LACS. Estrada da Malveira da Serra 920 Aldeia de Juzo 2750-834 CASCAIS
- Tel.: 21 1395721 – Fax: 21 1946681
- E-mail: nuno.lourenco@todaypatents.com
- Web: www.todaypatents.com

Rodolfo Condessa

- Cartório: Rua Cidade de Rabat, 31 - 8º Esq. - 1500-159 LISBOA
- Tel.: 966712005
- E-mail: rodolfo.condessa@fininvent.com

Rui Duarte Catana

- Cartório: Av. Marquês de Tomar, 44 - 6º - 1069-229 LISBOA
- Tel.: 217613490 – Fax: 217613499
- E-mail: rui.catana@aduarateassoc.com
- Web: www.aduarateassoc.com

Rui Moreira de Resende

- Cartório: Rua Bernardo Lima, 3 - 1150-074 LISBOA
- Tel.: 213566400 – Fax: 213566488
- E-mail: ruiresende@rsa-advogados.pt

Sandra Martins Pinto

- Cartório: Praça General Humberto Delgado, n.º 267 3º Andar Salas 1 /2, 4000-288 PORTO
- Tel.: 222012603 – Fax: 222012605
- E-mail: smp@sgcr.pt
- Web: www.sgcr.pt

Teresa Luísa Catarino Fernandes Gingeira Martins

- Cartório: Rua do Carvalho, 282- 4445-374 ERMESINDE
- E-mail: teresagingeira@gmail.com

Vasco Stillwell D'Andrade

- Cartório: Rua Castilho, 165 - 1070-050 LISBOA
- Tel.: 213817400 – Fax: 213826629
- E-mail: vsandrade@mlgts.pt

Vera Correia Alves

- Cartório: Rua Bernardo Sequeira, 78 - 1º Sala M - 4710-359 BRAGA
- Tel.: 253609330 – Fax: 253609311
- E-mail: nprotect@sapo.pt

Ana Sofia Dinis Chaves

- Cartório: Rua Luis Gonzaga, Edificio Phoenix Garden, 7º andar H, MACAU
- Tel.: 00853 66591201
- E-mail: chaves.anasofia@gmail.com

Ália Mohamade Amadá

- Cartório: Rua Leopoldo de Almeida Nº 1 - 3º A, 1750-137 Lisboa
- E-mail: alia.amada-360741@adv-est.oa.pt

Rita Milhões

- Cartório: Rua Castilho, nº 167 - 2º - 1700-050 LISBOA
- Tel.: 217801963 – Fax: 217975813
- E-mail: rmi@sgcr.pt
- Web: www.sgcr.pt

Daniel Reis Nobre

- Cartório: Alameda dos Oceanos, 41K-21, Parque das Nações – 1990-207 LISBOA
- Tel.: 213 150 970 - Fax: 213 531 352
- E-mail: portugal@inventacom.com
- Web: www.inventacom.pt

Tiago Reis Nobre

- Cartório: Alameda dos Oceanos, 41K-21, Parque das Nações – 1990-207 LISBOA
- Tel.: 213 150 970 - Fax: 213 531 352
- E-mail: portugal@inventacom.com
- Web: www.inventacom.pt

David Cardoso

- Cartório: Avenida António Augusto de Aguiar, 106, 8.º andar- 1050-019 LISBOA
- Tel.: 213173660 – Fax: 213155035
- E-mail: dc@legalwest.eu

Ágata Pinho

- Cartório: Av. Sidónio Pais, n.º 379, Piso 1, sala 1.14, Ed. HOECHST - 4100-486 BOAVISTA, PORTO
- Tel.: 220167495 – Fax: 226092487
- E-mail: agatapinho@jpcruz.pt
- Web: www.jpereiradacruz.pt

Ana Eugénio

- Cartório: Rua António Enes 18-3D - 1050-025 LISBOA
- E-mail: aeugenio.ana@gmail.com

Ana M. Sebastião

- Cartório: Rua Vitor Cordon , 10-A – 1249-103 LISBOA
- Tel.: 21 3475020/30 – Fax: 21 3421885 e 21 3424583
- E-mail: anamsebastiao@jpcruz.pt
- Web: www.jpereiradacruz.pt

Cátia Ribeiro

- Cartório: Avenida Luísa Todi n.º. 33 – 1º-B 2900-460 SETÚBAL
- Tel.: 265 228 685 - Fax: 265 228 637
- E-mail: catia@marquesmarcas.com
- Web: www.marquesmarcas.com

Joana Dez-Réis Grilo

- Cartório: Rua de Campolide n.º 164 D, 1070-029 LISBOA
- Tel.: 934954388
- E-mail: joana.grilo@protectdata.pt

Luís Caixinhas

- Cartório: Alameda dos Oceanos, 41K-21, Parque das Nações - 1990-207 LISBOA
- Tel.: 213 150 970 - Fax: 213 531 352
- E-mail: portugal@inventacom.com
- Web: www.inventacom.pt

Ricardo Abrantes

- Cartório: Av. Casal Ribeiro, 50 - 3º, 1000-093 LISBOA
- Tel.: 213815050 - Fax: 212831150
- E-mail: rabrantes@clarkemodet.com.pt

Patrícia Marques

- Cartório: Rua Machado dos Santos, nº14, escritório 15 - 2410-128 LEIRIA
- Tel.: 916810463 / 244024415
- E-mail: patriciamarques@jpcruz.pt
- Web: www.jpereiradacruz.pt

Márcia Martinho da Rosa

- Cartório: Rua Rodrigo da Fonseca, nº 82, 1º Dtº, 1250-193 LISBOA
- Tel.: 213714940 - Fax: 213882635
- E-mail: marcia.rosa@pra.pt

Madalena Barradas

- Cartório: Av. Casal Ribeiro, 50 - 3º, 1000-093 LISBOA
- Tel.: 213815050 - Fax: 213831150
- E-mail: mbarradas@clarkemodet.com.pt

Luís Teixeira

- Cartório: Rua Públia Hortênsia de Castro, nº 1, 2º A - 1500-518 LISBOA
- E-mail: teixeira.luismanuel@gmail.com

Manuel Cunha Ferreira

- Cartório: Av. 5 de outubro, 146 - 7º Andar - 1050-061 LISBOA
- Tel.: 213241530 - Fax: 213476656 / 213422446
- E-mail: manuel.cunhaferreira@agcunhaferreira.pt

Ana Fazendeiro

- Cartório: Av. das Forças Armadas, nº 125 - 12º - 1600-079 LISBOA
- Tel.: 217231800 - Fax: 217231899
- E-mail: ana.fazendeiro@abreuadvogados.com

Vítor Palmela Fidalgo

- Cartório: Alameda dos Oceanos, 41K-21, Parque das Nações – 1990-207 LISBOA
- Tel.: 213 150 970 - Fax: 213 531 352
- E-mail: vfidalgo@inventacom.com
- Web: www.inventa.pt

Sérgio Coimbra Henriques

- Cartório: Av. da República, 50, 2º Andar- 1050 – 196 LISBOA
- Tel.: 211229070
- E-mail: sergiohenriques@vf-advogados.pt

Filipa Lopes Galvão

- Cartório: Rua Professor Simões Raposo, nº 5, 4º B - 1600-660 LISBOA
- E-mail: filipa.galvao@eyesees.pt

Jorge Manuel Vaz Machado

- Cartório: Av. da Boavista, Ed. Oceanus, nº 3265 - 3º Andar, Escr. 3.4 - 4100-137 PORTO
- Tel.: 225323340 - Fax: 225323344
- E-mail: jmachado@clarkemodet.com.pt

Vera Albino

- Cartório: Alameda dos Oceanos, 41K-21, Parque das Nações – 1990-207 LISBOA
- Tel.: 213 150 970 - Fax: 213 531 352
- E-mail: portugal@inventacom.com
- Web: www.inventa.pt

Maria João Pereira

- Cartório: Avenida Comendador Silva Araújo, Ap. 30 - 4796-908 VILA DAS AVES
- Tel.: 252874627
- E-mail: mariabaltarpereira@gmail.com

Mário Marques

- Cartório: Avenida 5 de Outubro, nº 10 - 1º - 1050-056 LISBOA
- Tel.: 216081027
- E-mail: mmarques@level-up.pt

Isaura Monteiro

- Cartório: Rua do Centro Comunitário, Lote 96, nº 8 - 8135-154 ALMANCIL
- Tel.: 933462947
- E-mail: isaura.monteiro@gmail.com

Ana Rita Remígio

- Cartório: Edifício Net, Rua de Salazares 842 - 4149-002 Porto
- Tel.: 225322064 - Fax: 225322066
- E-mail: ana.remigio@patents.pt
- Web: www.patents.pt

Daniela Dinis

- Cartório: Rua da Fé n.º 10 Casal do Rato 1675-313 PONTINHA
- Tel.: 961294016
- E-mail: danielamdinis-456421@adv.oa.pt

Luís Pinto Monteiro

- Cartório: Av. da Liberdade, 224 - 1250-148 Lisboa
- Tel.: 213197300 - Fax: 213197319
- E-mail: luis.pintomonteiro@plmj.pt

Cláudia Freixinho Serrano

- Cartório: Rua Vitor Cordon , 10-A - 1249-103 LISBOA
- Tel.: 213475020 - Fax: 213421885
- E-mail: claudiaserrano@jpcruz.pt

David Marques

- Cartório: Avenida Cova dos Vidros, Lote 2570 - 2975-333 QUINTA DO CONDE
- E-mail: davidmtfmarques@gmail.com

Filipe Funenga

- Cartório: Vågsgaten, 43, 4306 SANDNES NO
- Tel.: (+47) 908 77 808
- E-mail: filipe.funenga@patent.no

Inês Monteiro Alves

- Cartório: Alameda dos Oceanos, 41K-21, Parque das Nações – 1990-207 LISBOA
- Tel.: 213150970 - Fax: 213531352
- E-mail: ialves@inventia.com

Mariana Bernardino Ferreira

- Cartório: Av. Álvares Cabral, 47 - 1.º - 1250-015 LISBOA
- Tel.: 213806530 - Fax: 213806531
- E-mail: mariana.ferreira@bma.com.pt
- Web: www.bma.pt

Patrícia Lima

- Cartório: Instituto Superior Técnico, Avenida Rovisco Pais - 1049-001 LISBOA
- E-mail: patriciamlima@hotmail.com

Rita Mendonça

- Cartório: Rua Castilho, 167, 2º - 1070-050 LISBOA
- Tel.: 217 801 963 – Fax: 217 975 813
- E-mail: sgcr@sgcr.pt
- Web: www.sgcr.pt

Rui do Nascimento Gomes

- Cartório: Rua Vitor Cordon, 10-A - 1249-103 LISBOA
- Tel.: 213475020 - Fax: 213421885
- E-mail: ruigomes@jpcruz.pt
- Web: www.jpereiradacruz.p

Vasco Rosa Dias

- Cartório: Est. Beira nº 176, 5º A - 3030-173 COIMBRA
- Tel.: (+351) 963312134
- E-mail: vasco.rosa.dias@gmail.com

Joana Piriquito Santos

- Cartório: Rua D. Luís I, n.º 28 1200-151 LISBOA
- Tel.: 213113400 - Fax: 213113406
- E-mail: jcs@vda.pt

Sónia Mota Maia

- Cartório: Alameda da Quinta de Sto. António, nº 1 - Núcleo 1 - 2º E - 1600-675 LISBOA
- Tel.: 217160190 - Fax: 213244665
- E-mail: info@ip-smm.com

Pedro Bacelar

- Cartório: Estrada da Chainha, Lote 6, Nº163 R/C - 7005-198 Évora
- Tel: 266040468 e 919654760 - Fax: 266040948
- E-mail: pedro.espanca@gmail.com

Miguel Antunes de Resende

- Cartório: Avenida de São Pedro nº 31 Monte Estoril - 2765-446 Estoril
- Tel: 910583778
- E-mail: miguelantunesderesende@gmail.com

Luís Sommer Ribeiro

- Cartório: Rua dos Bacalhoeiros, 4 - 1100-070 Lisboa
- Tel: 218823990 - Fax: 218823997
- E-mail: luis.ribeiro@gastao.eu

João Pereira Cabral

- Cartório: Alameda dos Oceanos, 41, K21, Parque das Nações - 1990-207 Lisboa
- Tel: 213150970 - Fax: 213531352
- E-mail: jcabral@inventacom.com
- Web: www.inventa.pt

João Francisco Sá

- Cartório: Alameda dos Oceanos, 41, K21, Parque das Nações - 1990-207 Lisboa
- Tel: 213150970 - Fax: 213531352
- E-mail: jfsa@inventacom.com
- Web: www.inventa.pt

Sousa Ribeiro

- Cartório: Av. Álvares Cabral, n.º 47, 1.º andar - 1250-015 Lisboa
- Tel: 213806530 - Fax: 213806531
- E-mail: sousaribeiro-46899p@adv.oa.pt

Evangelino Marques Ribeiro

- Cartório: Avenida Luísa Todi, nº 33 - 1º B - 2900-460 Setúbal
- Tel: 265228685 e 932573091 - Fax: 265228637
- E-mail: marquesribeiro@marquesmarcas.com
- Web: www.marquesmarcas.com

Diogo Xavier Santos

- Cartório: Rua Castilho, 167, 2º Andar - 1070-050 Lisboa
- Tel: 217801963 e 912628247 - Fax: 217975813
- E-mail: dxs@sgcr.pt
- Web: www.sgcr.pt

Saulo Chanoca

- Cartório: Rua Artilharia Um, nº 51, Páteo Bagatela, Edifício 1, 4º Andar - 1250-137 Lisboa
- Tel: 211554330 e 935274353
- E-mail: schanoca@bas.pt

Lígia Gata

- Cartório: Av. Dr. Mário Moutinho, Lt 1519, 7º Esq. - 1400-136 Lisboa
- Tel: 213011684
- E-mail: ligiagata007@gmail.com
- Web: www.megaingenium.eu

Manuel Bastos Moniz Pereira

- Cartório: Rua dos Bacalhoeiros 4, 1100-070 Lisboa
- Tel: 218823990 - Fax: 218823997
- E-mail: manuel.pereira@gastao.eu
- Web: www.gastao.eu

Ana Neves

- Cartório: Estrada da Algazarra, nº 43, 6º B, 2810-015 Feijó
- Tel: 936256546
- E-mail: anaisabelneves@gmail.com

Ana Plácido Martins

- Cartório: Infante D. Henrique, n.º 38 - 4.º Esq. Trs., 4400-257 Vila Nova de Gaia
- Tel: 964529585
- E-mail: anamartins.adv@outlook.com

André Sarmento

- Cartório: Rua Damião de Góis, nº 56, 4º Andar, apt. 43, 4050-221 Porto
- Tel: 223 751 032
- E-mail: andrevsarmento@gmail.com

Miguel Vaz Serra

- Cartório: Avenida 5 de outubro, nº 146, 7º Andar, 1050-061 Lisboa
- Tel: 917169727- Fax: 213422446
- E-mail: miguel.vazserra@agcunhaferreira.pt

Leila Teixeira

- Cartório: Rua 19, 231, 1º Andar, 4500-256 Espinho
- Tel: 935595149
- E-mail: lt@fredericomendes.pt

Cristina de Castro

- Cartório: Rua António Sérgio, 49 - 3º Esq., 6300-665 Guarda
- Tel: 965028903
- E-mail: cristinacastro@ipg.pt

Mariana Belo de Oliveira

- Cartório: Rua Domingos Ferreira Pinto Basto, nº 45, 3830-176 Ílhavo - Aveiro
- Tel: 914913442
- E-mail: marianabelooliveira@gmail.com

Natacha Batista

- Cartório: Rua 9 de Março, nº 63, Cajados - 2965-505 Águas de Moura
- Tel: 916187637
- E-mail: anatachabatista@gmail.com

Raquel Antunes

- Cartório: Rua Vitor Cordon, 10A – 1249-103 Lisboa
- Tel.: 21 3475020
- E-mail: raquelantunes@jpcruz.pt
- Web: www. jpereiradacruz.pt

Sofia Rebelo Ladeira

- Cartório: Rua Ana de Castro Osório, nº 4 - 5º B– 1500-039 Lisboa
- Tel.: 969267585
- E-mail: ladeira.sofia@gmail.com

Adriana Esteves

- Cartório: Av. Casal Ribeiro, 50 - 3º andar– 1000-093 Lisboa
- Tel.: 213815050 – Fax: 212831150
- E-mail: aesteves@clarkemodet.com.pt

Cláudia Tomás Pedro

- Cartório: Rua David Mourão Ferreira, nº5 - lote 3/4 - 4ºesq.– 2650-050 Amadora
- Tel.: 214946866 Tlm: 966478360
- E-mail: claudiatomaspedro@gmail.com

Diana Pereira

- Cartório: Alameda dos Oceanos, 41, K21, Parque das Nações– 1990-207 Lisboa
- Tel.: 213150970/1 – Fax: 213531352
- E-mail: dpereira@inventacom.com

Inês Sequeira

- Cartório: Alameda dos Oceanos, 41, K21, Parque das Nações– 1990-207 Lisboa
- Tel.: 918860596
- E-mail: isequiera@inventacom.com

Joel David Rodrigues

- Cartório: Alameda dos Oceanos, 41, K21, Parque das Nações– 1990-207 Lisboa
- Tel.: 213150970
- E-mail: jrodrigues@inventacom.com

Inês Guerra

- Cartório: Rua Castilho, 167 - 2º– 1070-050 Lisboa
- Tel.: 217801963 Tlm: 933625901
- E-mail: mig@sgcr.pt

Luísa Azevedo Soares Rodrigues

- Cartório: Rua António da Silveira, 131– 2765-300 Estoril
- Tel.: 914431158
- E-mail: marialuisa.rodrigues@gmail.com

Marina Ciriani

- Cartório: Rua Dr. Rafael Duque, nº21 - 3ºdrt – 1500-249 Lisboa
- Tel.: 935933071
- E-mail: ciriani.marinar@gmail.com

Miguel Bibe

- Cartório: Alameda dos Oceanos, 41, K21, Parque das Nações– 1990-207 Lisboa
- Tel.: 918759849
- E-mail: mbibe@inventia.com

Tiago Andrade

- Cartório: Rua Vitor Cordon, 10-A – 1200-442 Lisboa
- Tel.: 213475020
- E-mail: tiagoandrade@jpcruz.pt
- Web: www.jpereiradacruz.pt

PROCURADORES AUTORIZADOS

(Os Procuradores Autorizados são pessoas singulares que, não sendo Agentes Oficiais da Propriedade Industrial, podem praticar actos e termos do processo, juntando, para o efeito, procuração simples e com poderes especiais para cada processo)

Artur Almeida Pinto Furtado da Luz

- Cartório: Rua da Madalena, 214 – 4º – 1100-325 LISBOA
- Tel.: 21 8870657 – Fax: 21 8879714
- E-mail: abpatentiena@mail.telepac.pt

Carlos António dos Santos Rodrigues

- Cartório: Rua da Madalena, 214 – 4º – 1100-325 LISBOA
- Tel.: 21 8870657 – Fax: 21 8879714
- E-mail: abpatentiena@mail.telepac.pt

Ruy Pelayo de Sousa

- Cartório: Rua de Sá da Bandeira, 706 – 6º Dtº. – 4000-432 PORTO
- Tel.: 22 2046120 (3 linhas) – Fax: 22 2080728
- E-mail: geral@arlindodesousa.pt

Carmen Ferreira Furtado da Luz de Oliveira e Silva

- Cartório: Rua Sousa Martins, N.º 10 - 7º – 1050-218 LISBOA
- Tel.: 21 3876961 – Fax: 21 3877596
- E-mail: furtado.marcas@netcabo.pt

Luís Reinaldo de Oliveira e Silva

- Cartório: Rua Maria Pia, 20 - 3º Dto. – 1350-208 LISBOA
- Tel.: 21 3951814 – Fax: 21 3951842
- E-mail: publamarca@iol.pt

Carlos Eugénio Reis Nobre

- Cartório: Alameda dos Oceanos, 41K-21, Parque das Nações – 1990-207 LISBOA
- Tel.: 213 150 970 - Fax: 213 531 352
- E-mail: portugal@inventa.com
- Web: www.inventa.pt

Maria Margarida Gomes Sanches Nunes

- Cartório: Av. António José Gomes, 60 - B - 1º E, Apartado 175 – 2801-902 ALMADA
- Tel.: 21 2744129 e 21 2768069 – Fax: 21 2740012
- E-mail: guimarque@guimarque.pt

José Roger Pimenta Rodrigues

- Cartório: Praça Francisco Sá Carneiro, 3 – 4º - Apartado 2874 – 1000-159 LISBOA CODEX
- Tel. 21 8461705 – Fax 21 8478686