

BOLETIM DA PROPRIEDADE INDUSTRIAL

Nº 2026/01/19 (012/2026)

19 de janeiro de 2026

Sumário

Aviso.....	3
Códigos	3
PATENTES DE INVENÇÃO	7
Pedidos - BB/CA/1A.....	7
Patentes europeias vigentes em Portugal - FG4A.....	8
Caducidades por falta de pagamento de taxa - MM3A	9
Caducidades por falta de pagamento de taxa - Patente europeia - MM4A	10
Caducidades por falta de pagamento de taxa, ao abrigo do artigo 372.º, n.º 4, do CPI - Patente europeia	11
Caducidades por limite de vigência - Patente europeia - MM3A.....	12
Outros Atos - Patente europeia - HK4A.....	13
Pedidos e Avisos de Deferimento de Revalidação - NF3A	14
CERTIFICADOS COMPLEMENTARES DE PROTECÇÃO	15
Pedido de Prorrogação Pediátrica de Certificado Complementar de Protecção	15
MODELOS DE UTILIDADE	16
Concessões - FG4K	16
DESENHOS OU MODELOS	17
Pedidos - BB/CA1Y	17
Caducidades por falta de pagamento de taxa - MM4Y	20
MODELOS INDUSTRIAIS	21
Caducidades por limite de vigência - MM3L.....	21
REGISTO NACIONAL DE MARCAS	22
Pedidos	22
Concessões	46
Recusas.....	49
Renovações	50
Caducidades por falta de pagamento de taxa	51
Caducidades por falta de pagamento de taxa, ao abrigo do artigo 372.º, n.º 4, do CPI.....	52
Averbamentos.....	53
Renúncias parciais	54
Requerimentos indeferidos.....	55
REGISTO INTERNACIONAL DE MARCAS	56
Concessões	56
REGISTO DE NOMES DE ESTABELECIMENTO.....	57
Caducidades por falta de pagamento de taxa	57
REGISTO DE LOGÓTIPOS	58
Pedidos	58
Concessões	59
Recusas.....	60

Renovações	61
Caducidades por falta de pagamento de taxa	62
Averbamentos.....	63
Outros Atos.....	64
AGENTES OFICIAIS DE PROPRIEDADE INDUSTRIAL.....	65
PROCURADORES AUTORIZADOS	87

Aviso

À matéria publicada no presente Boletim são aplicáveis as disposições do Código da Propriedade Industrial.

Códigos

Códigos das rubricas (St. 17 OMPI)

Títulos de propriedade industrial:

- A — Patente de invenção.
- K — Modelo de utilidade.
- L — Modelo industrial.
- Q — Desenho industrial.
- Y — Desenho ou modelo.
- 1 — Pedido não examinado.
- 3 — Pedido examinado sem pesquisa.
- 4 — Pedido examinado com pesquisa.

Publicação:

BB — Publicação de pedidos e correspondente disponibilização dos documentos ao público, para consulta ou fornecimento de cópias, a pedido.

Oposição:

CA — Fase de oposição.

Procedimento de concessão:

- FA — Desistências.
- FC — Recusas.
- FF — Concessão provisória.
- FG — Concessão; Registo; Estatuto legal; Licenças.
- GA — Transformação de pedido de título de propriedade industrial.
- PC — Transmissão.
- PD — Mudanças de identidade/sede.
- QB — Licenças concedidas e registadas.

Correções; outros:

- HK — Retificações.
- HZ — Requerimentos indeferidos.

Caducidade dos direitos de propriedade industrial:

- MA — Renúncias.
- MM — Caducidades.

Manutenção dos direitos de propriedade industrial:

- NF — Revalidações.

Outras decisões:

RL — Despachos proferidos por sentença alterando despacho anterior.

Lista dos Códigos INID — Identificação Numérica Internacional de Dados Bibliográficos (Normas St. 9, St. 60, St. 80 OMPI)

Patentes, Modelos de Utilidade, Certificados Complementares de Proteção, Desenhos ou Modelos:

- (11) Número de pedido.
- (19) Organismo emissor, país.
- (22) Data do pedido.
- (28) Número de objetos de um pedido múltiplo.
- (30) Data, país e número de prioridade.
- (43) Data de publicação de pedido não examinado.
- (44) Data de publicação de pedido examinado.
- (51) Classificação internacional:
 - A, U — Int. Cl. 7;
 - L, Q, Y — LOC (8).
- (54) Título em português.
- (55) Reprodução fotográfica do desenho ou modelo.
- (57) Resumo e desenho da invenção/descrição do desenho ou modelo.
- (71) Requerente, nacionalidade, profissão, morada.
- (72) Inventor(es)/autor(es).

Marcas, Nomes e Insígnias de Estabelecimento, Logótipos, Denominações de Origem e Indicações Geográficas, Recompensas:

- (210) Número de pedido.
- (220) Data do pedido.
- (300) Data, país e número de prioridade.
- (441) Data de publicação do pedido não examinado.
- (442) Data de publicação do pedido examinado.
- (511) Lista de produtos ou serviços segundo a Classificação Internacional de Nice [NCL (8)].
- (512) Classificação Nacional e/ou lista de produtos ou serviços.
- (531) Descrição dos elementos figurativos das marcas segundo a Classificação Internacional de Viena [CFE (5)].
- (540) Reprodução do sinal.
- (550) Indicação do tipo de marca
- (551) Indicação de que a marca é coletiva, de certificação ou de associação.
- (561) Transliteração da marca.
- (566) Tradução da marca ou das palavras nela contidas.
- (591) Informações de cores reivindicadas.
- (730) Nome do requerente, nacionalidade, profissão, morada.

Outros códigos

MNA — Marca nacional.
MCA — Marca Coletiva.
MCC — Marca de Certificação ou de Garantia.
NOM — Nome de estabelecimento.
INS — Insignia de estabelecimento.
LOG — Logótipo.
DNO — Denominação de Origem Nacional.
DOI — Denominação de Origem Internacional.
IGR — Indicação Geográfica.
RCS — Recompensa.

**Lista alfabética dos códigos de países,
organizações intergovernamentais
e outras entidades
(Norma St. 3 OMPI)**

AD — Andorra.
AE — Emirados Árabes Unidos.
AF — Afeganistão.
AG — Antígua e Barbuda.
AI — Anguila.
AL — Albânia.
AM — Arménia.
AN — Antilhas Holandesas.
AO — Angola.
AP — ARIPO — Organização Regional Africana da Propriedade Industrial.
AR — Argentina.
AT — Áustria.
AU — Austrália.
AW — Aruba.
AZ — Azerbaijão.
BA — Bósnia-Herzegovina.
BB — Barbados.
BD — Bangladesh.
BE — Bélgica.
BF — Burquina Faso.
BG — Bulgária.
BH — Barém.
BI — Burundi.
BJ — Benin.
BM — Bermudas.
BN — Brunei Darussalam.
BO — Bolívia.
BOIP — *Office* da Propriedade Intelectual do Benelux.
BR — Brasil.
BS — Baamas.
BT — Butão.
BV — Ilha Bouvet.
BW — Botswana.
BY — Bielo-Rússia.
BZ — Belize.
CA — Canadá.
CD — República Democrática do Congo.
CF — República Centro-Africana.
CG — Congo.

CH — Suíça.
CI — Costa do Marfim.
CK — Ilhas Cook.
CL — Chile.
CM — Camarões.
CN — China.
CO — Colômbia.
CR — Costa Rica.
CU — Cuba.
CV — Cabo Verde.
CY — Chipre.
CZ — República Checa.
DE — Alemanha.
DJ — Djibuti.
DK — Dinamarca.
DM — Dominica.
DO — República Dominicana.
DZ — Argélia.
EA — EAPO — Organização Euro-Asiática de Patentes.
EC — Equador.
EE — Estónia.
EG — Egipto.
EH — Sara Ocidental.
EM — EUIPO — Instituto da Propriedade Intelectual da União Europeia.
EP — IEP — Instituto Europeu de Patentes.
ER — Eritreia.
ES — Espanha.
ET — Etiópia.
FI — Finlândia.
FJ — Fiji.
FK — Ilhas Malvinas.
FO — Ilhas Faroé.
FR — França.
GA — Gabão.
GB — Reino Unido.
GC — Instituto de Patentes do Conselho de Cooperação dos Estados Árabes do Golfo (GCC).
GD — Granada.
GE — Geórgia.
GG — Guernsey.
GH — Gana.
GI — Gibraltar.
GL — Gronelândia.
GM — Gâmbia.
GN — Guiné.
GQ — Guiné Equatorial.
GR — Grécia.
GS — Geórgia do Sul e as ilhas Sandwich do Sul.
GT — Guatemala.
GW — Guiné-Bissau.
GY — Guiana.
HK — Hong-Kong/China.
HN — Honduras.
HR — Croácia.
HT — Haiti.
HU — Hungria.
IB — Secretaria Internacional da Organização Mundial da Propriedade Intelectual (OMPI).
ID — Indonésia.
IE — Irlanda.

IL — Israel.	NZ — Nova Zelândia.
IM — Ilha de Man.	OA — OAPI — Organização Africana da Propriedade Intelectual.
IN — Índia.	OM — Omã.
IQ — Iraque.	PA — Panamá.
IR — República Islâmica do Irão.	PE — Peru.
IS — Islândia.	PG — Papua Nova Guiné.
IT — Itália.	PH — Filipinas.
JE — Jersey.	PK — Paquistão.
JM — Jamaica.	PL — Polónia.
JO — Jordânia.	PT — Portugal.
JP — Japão.	PW — Palau.
KE — Quênia.	PY — Paraguai.
KG — Quirguistão.	QA — Quatar.
KH — Camboja.	QZ — Instituto Comunitário de Variedades Vegetais (CPVO).
KI — Quiribáti.	RO — Roménia.
KM — Comores.	RS — Sérvia.
KN — S. Kitts e Nevis.	RU — Federação Russa.
KP — República Popular Democrática da Coreia.	RW — Ruanda.
KR — República da Coreia.	SA — Arábia Saudita.
KW — Koweit.	SB — Ilhas Salomão.
KY — Ilhas Caimão.	SC — Seychelles.
KZ — Cazaquistão.	SD — Sudão.
LA — República Popular Democrática do Laos.	SE — Suécia.
LB — Líbano.	SG — Singapura.
LC — Santa Lúcia.	SH — Santa Helena.
LI — Listenstaina.	SI — Eslovénia.
LK — Sri Lanka.	SK — Eslováquia.
LR — Libéria.	SL — Serra Leoa.
LS — Lesoto.	SM — São Marinho.
LT — Lituânia.	SN — Senegal.
LU — Luxemburgo.	SO — Somália.
LV — Letónia.	SR — Suriname.
LY — Líbia.	ST — São Tomé e Príncipe.
MA — Marrocos.	SV — El Salvador.
MC — Mónaco.	SY — República Árabe da Síria.
MD — República da Moldávia.	SZ — Suazilândia.
ME — Montenegro.	TC — Ilhas Turcas e Caicos.
MG — Madagáscar.	TD — Chade.
MK — Ex-República Jugoslava da Macedónia.	TG — Togo.
ML — Mali.	TH — Tailândia.
MM — Myanmar (Birmânia).	TJ — Tajiquistão.
MN — Mongólia.	TL — Timor-Leste.
MO — Macau.	TM — Turquemenistão.
MP — Ilhas Marianas do Norte.	TN — Tunísia.
MR — Mauritânia.	TO — Tonga.
MS — Montserrat.	TR — Turquia.
MT — Malta.	TT — Trinidad e Tobago.
MU — Maurícias.	TV — Tuvalu.
MV — Ilhas Maldivas.	TW — Taiwan/China.
MW — Malavi.	TZ — República Unida da Tanzânia.
MX — México.	UA — Ucrânia.
MY — Malásia.	UG — Uganda.
MZ — Moçambique.	US — Estados Unidos da América.
NA — Namíbia.	UY — Uruguai.
NE — Níger.	UZ — Uzbequistão.
NG — Nigéria.	VA — Vaticano.
NI — Nicarágua.	VC — São Vicente e Granadinas.
NL — Holanda.	VE — Venezuela.
NO — Noruega.	VG — Ilhas Virgens (GB).
NP — Nepal.	VN — Vietname.
NPI — Instituto Nórdico de Patentes.	
NR — Nauru.	

VU — Vanuatu.

WO — OMPI — Organização Mundial da
Propriedade Intelectual.

WS — Samoa.

YE — Iémen.

YU — Jugoslávia. (1)

ZA — África do Sul.

ZM — Zâmbia.

ZW — Zimbabwe.

(1) O código YU foi retirado da lista, em Novembro de 2006. Até essa data identifica a ex-Jugoslávia, a Sérvia e o Montenegro.

PATENTES DE INVENÇÃO

Pedidos - BBKA/1A

A publicação dos pedidos de patentes de invenção a seguir indicados é efetuada nos termos do disposto no artigo 69.º do Código da Propriedade Industrial; da data de publicação do presente aviso começa a contar-se o prazo de dois meses para a apresentação de reclamações de quem se julgar prejudicado pela eventual concessão dos mesmos, nos termos do artigo 17.º do mesmo Código.

(11) **119601** (13) A

(22) 2024.07.17

(30)

(71) PT IMPRENSA NACIONAL - CASA DA
MOEDA, SA

PT UNIVERSIDADE NOVA DE LISBOA

(72) ANDREIA CRISTINA JÓIA ARAÚJO
CARDOSO

MANUEL JOÃO DE MOURA DIAS MENDES

ANTÓNIO MIGUEL TEIXEIRA VICENTE

GUILHERME LOPES COSTA FERREIRA

(51) Int. Cl.

G07D 7/005 (2016.01)

(54) **DISPOSITIVO E MÉTODO
IMPLEMENTADO POR COMPUTADOR
PARA A DETEÇÃO DE UM MATERIAL
DISTINTIVO NUM ELEMENTO DE
IDENTIFICAÇÃO, PROGRAMA DE
COMPUTADOR E MEIO DE LEITURA
RELACIONADOS**

(57) A INVENÇÃO REFERE-SE A UM DISPOSITIVO DE DETEÇÃO DA PRESENÇA DE UM MATERIAL DISTINTIVO (51) NUM ELEMENTO DE IDENTIFICAÇÃO (52) NUMA SUPERFÍCIE DE UM OBJETO (50) QUE COMPREENDE FONTES DE RADIAÇÃO PRIMÁRIA DE PELO MENOS DOIS COMPRIMENTOS DE ONDA DISTINTOS (1064), UMA PLACA DE CIRCUITO IMPRESSO (1059) COM UM MICROPROCESSADOR (1061) E UM ESPETROFOTÓMETRO (1062). O ESPETROFOTÓMETRO (1062) CAPTA UMA RADIAÇÃO SECUNDÁRIA EMITIDA DA SUPERFÍCIE DE UM OBJETO (50), A QUAL PASSA ATRAVÉS DE UMA JANELA DE PASSAGEM DE RADIAÇÃO PRIMÁRIA E/OU SECUNDÁRIA, É CONVERTIDA EM SINAL ELÉTRICO E COMUNICADA AO MICROPROCESSADOR (1061), QUE PROCESSA O RESULTADO DESSE SINAL LUMINOSO PROVENIENTE DO OBJETO (50) CUJA AUTENTICIDADE SE PRETENDE VERIFICAR ATRAVÉS DA EVENTUAL PRESENÇA DO MATERIAL DISTINTIVO (51). A INVENÇÃO REFERE-SE AINDA A UM MÉTODO IMPLEMENTADO POR COMPUTADOR PARA A DETEÇÃO DA PRESENÇA DE UM MATERIAL DISTINTIVO (51) NUM ELEMENTO DE IDENTIFICAÇÃO (52) NUMA SUPERFÍCIE DE UM OBJETO (50).

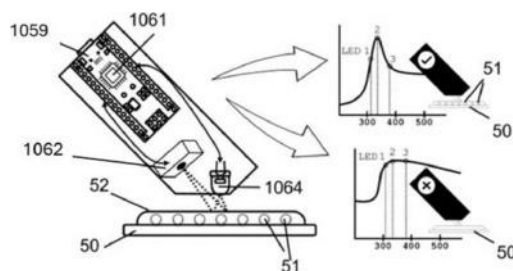

[Ver Fascículo Completo](#)

Patentes europeias vigentes em Portugal - FG4A

Processo	Início de vigência	Data do despacho	Nome do 1º requerente/titular	País resid.	Classificação principal	Observações
3826397	2019.07.19	2026.01.13	VIVO MOBILE COMMUNICATION CO., LTD.	CN	H04W 72/04 (2021.01)	ART. 84º DO C.P.I.:
3858184	2021.01.27	2026.01.13	B.H. MAYER'S KUNSTPRÄGEANSTALT GMBH	DE	A44C 3/00 (2021.01)	ART. 84º DO C.P.I.:
3860019	2019.08.22	2026.01.13	VIVO MOBILE COMMUNICATION CO., LTD.	CN	H04L 5/00 (2021.01)	ART. 84º DO C.P.I.:
4240364	2021.11.08	2026.01.13	RAFARM UK LIMITED	GB	A61K 31/5383 (2023.01)	ART. 84º DO C.P.I.:
4310267	2023.07.06	2026.01.13	HYDRO BUILDING SYSTEMS LÜDENSCHIED GMBH	DE	E04D 3/08 (2023.01)	ART. 84º DO C.P.I.:
4347031	2022.06.03	2026.01.12	VERTEX PHARMACEUTICALS INCORPORATED	US	A61P 29/00 (2023.01)	ART. 84º DO C.P.I.:

Caducidades por falta de pagamento de taxa - MM3A

Processo	Início de vigência	Data da caducidade	Nome do 1º requerente/titular	Pais resid.	Observações
116570	2020.07.08	2026.01.08	ERUDITEGREEN LDA.	PT	

Caducidades por falta de pagamento de taxa - Patente europeia - MM4A

Processo	Início de vigência	Data da caducidade	Nome do 1º requerente/titular	Pais resid.	Observações
2144458	2008.07.08	2026.01.08	SYNAPSE INTERNATIONAL S.A.	LU	
2315777	2009.07.08	2026.01.08	GENEURO SA	CH	
2318037	2009.07.08	2026.01.08	DUKE UNIVERSITY	US	
2451299	2010.07.09	2026.01.09	LINZY O. SCOTT III	US	
2451648	2010.07.09	2026.01.09	SAWGRASS TECHNOLOGIES, INC.	US	
2563374	2011.07.08	2026.01.08	DEVIREX AG	CH	
2590955	2011.07.08	2026.01.08	ABBVIE B.V.	NL	
2837665	2010.07.09	2026.01.09	SAWGRASS TECHNOLOGIES, INC.	US	
2857258	2014.07.08	2026.01.08	JANE, S.A.	ES	
2869908	2012.07.09	2026.01.09	KOREA RESEARCH INSTITUTE OF CHEMICAL TECHNOLOGY	KR	
2870013	2013.07.09	2026.01.09	PHINERGY LTD.	IL	
2933333	2011.07.08	2026.01.08	TORAY INDUSTRIES, INC.	JP	
3019477	2014.07.08	2026.01.08	NOVARTIS AG	CH	
3019537	2014.07.09	2026.01.09	TOTALENERGIES ONETECH BELGIUM	BE	
3154332	2015.07.09	2026.01.09	ETABLISSEMENTS SPARFEL	FR	
3211005	2009.07.08	2026.01.08	GENEURO SA	CH	
3320113	2016.07.08	2026.01.08	BAYER S.A.S.	FR	
3622782	2019.07.09	2026.01.09	ALD VACUUM TECHNOLOGIES GMBH	DE	
3649304	2018.07.09	2026.01.09	BATTILÀ , ILARIA	IT	
3655169	2018.07.09	2026.01.09	MEXENCE DIGITAL & ROBOTICS	LU	
3669886	2015.07.09	2026.01.09	CAMBRIDGE ENTERPRISE, LTD.	GB	
3763985	2019.07.08	2026.01.08	LÜDECKE GMBH	DE	
3824485	2019.07.08	2026.01.08	NV BEKAERT SA	BE	

Caducidades por falta de pagamento de taxa, ao abrigo do artigo 372.º, n.º 4, do CPI - Patente europeia

Processo	Início de vigência	Data da caducidade	Nome do 1º requerente/titular	País resid.	Observações
3040160	2015.01.15	2026.01.09	INDASA-INDÚSTRIA DE ABRASIVOS S.A.	PT	

Caducidades por limite de vigência - Patente europeia - MM3A

Processo	Início de vigência	Data da caducidade	Nome do 1º requerente/titular	País resid.	Observações
1683801	2006.01.09	2026.01.09	EVONIK OPERATIONS GMBH	DE	
1688460	2006.01.09	2026.01.09	BENECKE-KALIKO AG	DE	
1688471	2006.01.09	2026.01.09	ROQUETTE FRERES	FR	
1974104	2006.01.09	2026.01.09	MAPEI S.P.A.	IT	

Outros Atos - Patente europeia - HK4A

4144834. – JUNÇÃO S/EFEITO: NA PÁGINA 9 DO BOLETIM DE 26.12.2025, NO MAPA DE CADUCIDADES POR FALTA DE PAGAMENTO DE TAXA - PATENTE EUROPEIA, CONSIDERE-SE SEM EFEITO A CADUCIDADE PUBLICADA POR LAPSO.

Pedidos e Avisos de Deferimento de Revalidação - NF3A

Processo	Data do pedido de revalidação	Data de despacho de deferimento	Requerente / titular	Observações
107754	2026.01.12	2026.01.14	WISETRACK, LDA.	

CERTIFICADOS COMPLEMENTARES DE PROTECÇÃO**Pedido de Prorrogação Pediátrica de Certificado Complementar de Protecção**

Processo	Tipo de dado	Conteúdo dos dados	País resid.
771	(68) – Patente de Base (22) – Data do Pedido de Prorrogação (71) – Titular(es) (54) – Título da Invenção (95) – Prod. (medicamento) (92) – Aut. Com. Nacional	PTE, 1476181 F, de 2003.01.17 2026.01.12 Nome: BIOGEN MA INC. COMPOSTOS DO POLÍMERO POLIALQUILENO E UTILIZAÇÕES DOS MESMOS PEGINTERFERÃO BETA-1A Data: 2014.07.23, País: PT, Número: C(2014)5264	US
1005	(68) – Patente de Base (22) – Data do Pedido de Prorrogação (71) – Titular(es) (54) – Título da Invenção (95) – Prod. (medicamento) (92) – Aut. Int. Mercado	PTE, 1466912 J, de 2003.01.15 2026.01.13 Nome: ASTELLAS PHARMA INC. DERIVADO DE 2-ACILOAMINOTIAZOL OU SEU SAL MALEATO DE AVATROMBOPAG Data: 2019.06.24, País: PT, Número: C(2019)4867	JP

MODELOS DE UTILIDADE

Concessões - FG4K

Processo	Início de vigência	Data do despacho	Nome do 1º requerente/titular	País resid.	Classificação principal	Observações
<u>12339</u>	2024.10.04	2026.01.15	JOSEP MARIA BERGA FERRÉS	ES	B65D 5/20 (2006.01)	nos termos do art. 134.º, informa-se que o pedido sofreu alterações durante a fase de exame.

DESENHOS OU MODELOS

Pedidos - BB/CA1Y

A publicação dos pedidos de desenhos ou modelos a seguir indicados é efetuada nos termos do artigo 188.º, n.º 1; da data de publicação do presente aviso começa a contar-se o prazo de dois meses para a apresentação de reclamações de quem se julgar prejudicado pela concessão dos mesmos, de acordo com o artigo 17.º, n.º 1 do Código da Propriedade Industrial.

- (11) **7463** (12) **Y**
(22) 2025.11.18
(30)
(71) **PT PLASTICOS RODIFEL LDA**
(72) **PAULO RODRIGUES**
(51) **LOC (10) CL. 25-02**
(54) **REVESTIMENTOS PARA PAVIMENTOS**
(28) 5
(57) (55)

PRODUTO 1: PAINEIS COM SISTEMA 4CLICK. PRODUTO 2: PAINEIS COM SISTEMA 4CLICK. PRODUTO 3: PAINEIS COM SISTEMA 4CLICK. PRODUTO 4: PAINEIS COM SISTEMA 4CLICK. PRODUTO 5: PAINEIS COM SISTEMA 4CLICK.



Figura 1.1



Figura 1.2



Figura 1.3



Figura 1.4



Figura 1.5



Figura 2.1



Figura 3.1



Figura 2.2



Figura 3.2

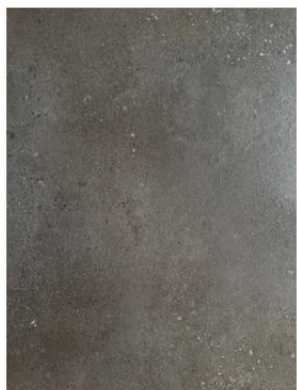

Figura 2.3



Figura 3.3



Figura 2.4



Figura 4.1

**Figura 4.2****Figura 5.3****Figura 4.3****Figura 5.4****Figura 5.1****Figura 5.2**

Caducidades por falta de pagamento de taxa - MM4Y

Processo	Início de vigência	Data da caducidade	Nome do 1º requerente/titular	País resid.	Observações
4159 6237	2015.07.09 2020.07.09	2026.01.09 2026.01.09	WEPAD - MATERIAIS DE CONSTRUÇÃO, LDA. APAMETAL - APARELHAGEM METÁLICA, LDA.	PT PT	

MODELOS INDUSTRIAIS

Caducidades por limite de vigência - MM3L

Processo	Início de vigência	Data da caducidade	Nome do 1º requerente/titular	País resid.	Observações
30104	2001.01.09	2026.01.09	DART INDUSTRIES INC.	US	

REGISTO NACIONAL DE MARCAS

Pedidos

De acordo com o artigo 226.º do Código da Propriedade Industrial, a seguir se publicam os pedidos de registo de marcas; da data de publicação do presente aviso começa a contar-se o prazo de dois meses para a apresentação de reclamações de quem se julgar prejudicado pela eventual concessão dos mesmos, em conformidade com o artigo 17.º do mesmo Código.

(210) **757759** MNA
 (220) 2025.11.25
 (300)
 (730) PT **OLGA MARIA MADEIRA GONÇALVES**
 (511) 30 APERITIVOS ALIMENTARES À BASE DE CEREAIS.
 (591) DOURADO
 (540)



(531) 5.7.21 ; 29.1.97

(210) **758391** MNA
 (220) 2025.12.05
 (300)
 (730) PT **SIDSONS ENTERPRISE, LDA**
 (511) 06 CAIXAS DE FERRAMENTAS EM METAL; CAIXAS DE FERRAMENTAS EM METAL, VAZIAS.
 08 CHAVES DE CAIXA [FERRAMENTAS CONDUZIDAS MANUALMENTE]; CAIXAS DE PORCAS PARA CHAVES [FERRAMENTAS CONDUZIDAS MANUALMENTE].
 12 PNEUS.
 20 CAIXAS DE FERRAMENTAS NÃO METÁLICAS (VAZIAS); CAIXAS DE FERRAMENTAS NÃO METÁLICAS, VAZIAS; ENCAIXES DE PLÁSTICO [TABULEIROS] PARA CAIXAS DE FERRAMENTAS; CAIXAS DE FERRAMENTAS [MOBILIÁRIO].

(591)
 (540)



(531) 27.5.17

(210) **759683** MNA
 (220) 2026.01.02
 (300)
 (730) PT **LOOKALIKE AGENCY, LDA**
 (511) 35 MARKETING; MARKETING DIGITAL; MARKETING PROMOCIONAL; SERVIÇOS DE MARKETING; CONSULTORIA EM MARKETING DIRETO; PUBLICIDADE E MARKETING; SERVIÇOS DE MARKETING DIRETO; CONSULTADORIA RELACIONADA COM MARKETING; SERVIÇOS DE MARKETING EMPRESARIAL; SERVIÇOS DE PUBLICIDADE E MARKETING; SERVIÇOS DE CONSULTADORIA DE MARKETING; SERVIÇOS DE AGÊNCIAS DE MARKETING; PLANEAMENTO DE ESTRATÉGIAS DE MARKETING; PREPARAÇÃO DE PLANOS DE MARKETING; FORNECIMENTO DE RELATÓRIOS DE MARKETING; MARKETING COMERCIAL [SEM SER VENDA]; DESENVOLVIMENTO DE PLANOS DE MARKETING; ELABORAÇÃO DE RELATÓRIOS DE MARKETING; SERVIÇOS DE MARKETING DE NEGÓCIOS COMERCIAIS; PROMOÇÃO, PUBLICIDADE E MARKETING EM WEBSITES; SERVIÇOS DE ANÁLISE DE MARKETING IMOBILIÁRIO; CONSULTADORIA PROFISSIONAL EM MATÉRIA DE MARKETING; PRESTAÇÃO DE INFORMAÇÕES RELACIONADAS COM MARKETING; SERVIÇOS DE MARKETING NO ÂMBITO DE RESTAURANTES; SERVIÇOS DE MARKETING NO ÂMBITO DE VIAGENS; SERVIÇOS DE MARKETING NO ÂMBITO DA ODONTOLOGIA; PROMOÇÃO, PUBLICIDADE E MARKETING DE PÁGINAS ONLINE; SERVIÇOS DE PUBLICIDADE, DE MARKETING E PROMOCIONAIS; PESQUISAS DE MERCADO E ESTUDOS DE MARKETING; SERVIÇOS DE CONSULTADORIA NO DOMÍNIO DO MARKETING DIGITAL; SERVIÇOS DE CONSULTADORIA DE EMPRESAS RELACIONADOS COM MARKETING; SERVIÇOS DE MARKETING PRESTADOS POR MEIO DE REDES DIGITAIS; SERVIÇOS DE PUBLICIDADE E MARKETING FORNECIDOS ATRAVÉS DE BLOGUES; DESENVOLVIMENTO E IMPLEMENTAÇÃO DE ESTRATÉGIAS DE MARKETING PARA OUTROS; PRODUÇÃO DE GRAVAÇÕES DE SOM PARA FINS DE MARKETING; PRODUÇÃO DE GRAVAÇÕES DE VÍDEO PARA FINS DE MARKETING; GESTÃO DE RECURSOS HUMANOS RELACIONADO COM PESSOAL DE MARKETING; SERVIÇOS DE PUBLICIDADE E MARKETING PRESTADOS ATRAVÉS DAS REDES SOCIAIS; SERVIÇOS DE MARKETING NO DOMÍNIO DA OTIMIZAÇÃO DE TRÁFEGO DE WEBSITES; PESQUISA DE

MARKETING NO DOMÍNIO DA COSMÉTICA; PERFUMARIA E PRODUTOS DE BELEZA; PRESTAÇÃO DE CONSULTADORIA DE MARKETING NO DOMÍNIO DOS MEIOS DE COMUNICAÇÃO SOCIAL.

- 41 CURSOS DE FORMAÇÃO EM PLANEAMENTO ESTRATÉGICO RELACIONADO COM PUBLICIDADE, PROMOÇÃO, MARKETING E EMPRESAS; SERVIÇOS DE FORMAÇÃO RELACIONADOS COM AÇÕES DE MARKETING PARA O COMÉRCIO A RETALHO.

(591) #0c3340

(540)



(531) 26.4.10

(210) **759686** **MNA**

(220) 2026.01.03

(300)

(730) **PT TRENMO - ENGENHARIA S.A.**

(511) 09 SOFTWARE DE REALIDADE VIRTUAL PARA EDUCAÇÃO; SOFTWARE DE SIMULAÇÃO [ENTRETENIMENTO]; SOFTWARE DE ENTRETENIMENTO INTERATIVO PARA JOGOS DE VÍDEO; SOFTWARE RESPEITANTE À EDUCAÇÃO DE CRIANÇAS; FILMES ANIMADOS; PLATAFORMAS DE SOFTWARE PARA ATIVIDADES DE REDE SOCIAL; LIVROS DIGITAIS PARA FAZER DOWNLOAD DA INTERNET; LIVROS ELECTRÓNICOS; PUBLICAÇÕES DESCARREGÁVEIS; PUBLICAÇÕES EM FORMATO ELECTRÓNICO PARA DOWNLOAD; PUBLICAÇÕES ELECTRÓNICAS PARA DOWNLOAD SOB A FORMA DE REVISTAS; PUBLICAÇÕES ELECTRÓNICAS INTERATIVAS; PUBLICAÇÕES ELECTRÓNICAS DESCARREGÁVEIS; PUBLICAÇÕES ELECTRÓNICAS NO DOMÍNIO DA TECNOLOGIA INTERATIVA; REVISTAS ELECTRÓNICAS; LÁPIS ELECTRÓNICOS.

- 16 LIVROS; LIVROS INFANTIS; LIVROS DE INFORMAÇÕES; LIVROS PARA CRIANÇAS; LIVROS PARA OFERTA; LIVROS, REVISTAS, JORNAIS IMPRESSOS E OUTROS MEIOS DE COMUNICAÇÃO SOCIAL EM FORMATO PAPEL; REVISTAS [JORNAIS]; REVISTAS [PERIÓDICAS]; PUBLICAÇÕES IMPRESSAS; PUBLICAÇÕES PERIÓDICAS IMPRESSAS; PUBLICAÇÕES PUBLICITÁRIAS; PUBLICAÇÕES PROMOCIONAIS; PUBLICAÇÕES DIDÁTICAS; ANUÁRIOS [PUBLICAÇÕES IMPRESSAS]; PAPELARIA; MATERIAL ESCOLAR [ARTIGOS DE PAPELARIA]; ARTIGOS DE PAPELARIA E MATERIAL ESCOLAR; LÁPIS; BORRACHAS; CARIMBOS DE BORRACHA; RECARGAS DE BORRACHAS PARA APAGAR; APARA-LÁPIS; COPOS PARA LÁPIS; DECORAÇÕES PARA LÁPIS; ESTOJOS PARA LÁPIS; CANETAS ESFEROGRÁFICAS; ESFEROGRÁFICAS SEM TINTA; ESTOJOS PARA ESFEROGRÁFICAS; RECARGAS PARA ESFEROGRÁFICAS; PORTA-ESFEROGRÁFICAS E LÁPIS; ORNAMENTOS PARA LÁPIS [PAPELARIA]; TRANSPARÊNCIAS [ARTIGOS DE PAPELARIA]; PORTA DOCUMENTOS [ARTIGOS DE PAPELARIA]; PASTAS ARQUIVADORAS [ARTIGOS DE PAPELARIA]; MARCADORES [ARTIGOS DE PAPELARIA].

- 28 BRINQUEDOS; BRINQUEDOS DE CRIANÇA; BRINQUEDOS ADAPTADOS PARA FINS

EDUCATIVOS; VEÍCULOS PARA SEREM MONTADOS POR CRIANÇAS [BRINQUEDOS]; BRINQUEDOS DE CONSTRUÇÃO PARA ENCAIXAR; BRINQUEDOS MODULARES; MODELOS DE VEÍCULOS À ESCALA [BRINQUEDOS]; BRINQUEDOS FLEXÍVEIS; BRINQUEDOS ELECTRÓNICOS; BRINQUEDOS METÁLICOS; BRINQUEDOS COM CONTROLO REMOTO SOB A FORMA DE VEÍCULOS; BRINQUEDOS ELECTRÓNICOS DE CONTROLO REMOTO; DRONES [BRINQUEDOS]; BRINQUEDOS EDUCATIVOS; CONJUNTOS DE BRINQUEDOS; BRINQUEDOS MUSICAIS; BRINQUEDOS DE CONSTRUÇÃO; BRINQUEDOS EM PLÁSTICO; BRINQUEDOS FEITOS DE BORRACHA; BRINQUEDOS DE MADEIRA; BRINQUEDOS EM TECIDO; BRINQUEDOS COMANDADOS À DISTÂNCIA; BRINQUEDOS DE AÇÃO MECÂNICOS; JOGOS E BRINQUEDOS CONTENDO FUNÇÕES DE TELECOMUNICAÇÃO; KITS DE MODELOS À ESCALA [BRINQUEDOS]; BRINQUEDOS QUE IMITAM OBJETOS UTILIZADOS PELOS ADULTOS NAS SUAS ATIVIDADES DIÁRIAS.

- 35 PROMOÇÃO [PUBLICIDADE] DE VIAGENS; PUBLICIDADE NA ÁREA DE TURISMO E VIAGENS; SERVIÇOS DE MARKETING NO ÂMBITO DE VIAGENS; CONSULTADORIA DE GESTÃO DE NEGÓCIOS NO DOMÍNIO DAS VIAGENS DE EMPRESA; PRODUÇÃO DE FILMES PUBLICITÁRIOS; FORNECIMENTO DE INFORMAÇÕES SOBRE DIRETÓRIOS COMERCIAIS ATRAVÉS DA INTERNET; SERVIÇOS DE MERCHANDISING; SERVIÇOS DE EXPOSIÇÃO DE MERCHANDISING NO ÂMBITO DOS NEGÓCIOS COMERCIAIS; SERVIÇOS DE PUBLICIDADE RELATIVOS A VENDA DE PRODUTOS; VENDA DE PRODUTOS DE MERCHANDISING; PREPARAÇÃO DE MATERIAL PROMOCIONAL E MERCHANDISING; SERVIÇOS DE VENDA A RETALHO ON-LINE RELATIVOS A BRINQUEDOS; SERVIÇOS DE VENDA A RETALHO RELACIONADOS COM MATERIAL ESCOLAR E ARTIGOS DE PAPELARIA; SERVIÇOS DE VENDA A RETALHO DE LIVROS, PUBLICAÇÕES E REVISTAS; SERVIÇOS DE VENDA RETALHISTA ATRAVÉS DE REDES INFORMÁTICAS MUNDIAIS RELACIONADOS COM LIVROS INFANTIS, CONTEÚDOS DIGITAIS.

- 38 TRANSMISSÃO DE SOFTWARE DE ENTRETENIMENTO INTERATIVO; SERVIÇOS DE MÍDIA MÓVEL SOB A FORMA DE TRANSMISSÃO ELECTRÓNICA DE CONTEÚDO DE MÍDIA DE ENTRETENIMENTO; TRANSMISSÃO ATRAVÉS DA INTERNET DE VÍDEOS, FILMES, ILUSTRAÇÕES, IMAGENS, TEXTOS, FOTOGRAFIAS, JOGOS, CONTEÚDOS GERADOS POR UTILIZADORES, CONTEÚDOS DE ÁUDIO E INFORMAÇÕES; TRANSMISSÃO DE FILMES DE VÍDEO.

- 41 PUBLICAÇÃO DE DIRETÓRIOS RELACIONADOS COM TURISMO; PUBLICAÇÃO ELECTRÓNICA DE LIVROS E DE PERIÓDICOS ON-LINE; PUBLICAÇÃO DE LIVROS E REVISTAS ELECTRÓNICAS ON-LINE; PUBLICAÇÃO ON-LINE DE LIVROS E REVISTAS ELECTRÓNICAS; FORNECIMENTO DE LIVROS DE BANDA DESENHADA EM LINHA, NÃO DESCARREGÁVEIS; FORNECIMENTO DE LIVROS DE BANDA DESENHADA E NOVELAS GRÁFICAS ONLINE, NÃO DESCARREGÁVEIS; PUBLICAÇÃO MULTIMÍDIA DE LIVROS; PUBLICAÇÃO ON-LINE DE LIVROS E JORNAIS ELECTRÓNICOS; PUBLICAÇÃO DE LIVROS EDUCATIVOS; SERVIÇOS DE EMPRÉSTIMO BIBLIOTECÁRIO PARA LIVROS ELECTRÓNICOS; SERVIÇOS DE CONSULTADORIA RELACIONADOS COM A PUBLICAÇÃO DE LIVROS; SERVIÇOS DE ALUGUER DE LIVROS; PUBLICAÇÃO ONLINE DE LIVROS E PERIÓDICOS ELECTRÓNICOS; FORNECIMENTO DE FORMAÇÃO, EDUCAÇÃO E CURSOS; PRESTAÇÃO DE SERVIÇOS DE FORMAÇÃO E EDUCAÇÃO; ORGANIZAÇÃO DE CONFERÊNCIAS RELACIONADAS COM EDUCAÇÃO; ORGANIZAÇÃO DE CONCURSOS NO DOMÍNIO DA

EDUCAÇÃO; ORGANIZAÇÃO E REALIZAÇÃO DE FEIRAS DE EDUCAÇÃO; ORGANIZAÇÃO E REALIZAÇÃO DE COMPETIÇÕES (EDUCAÇÃO OU DIVERTIMENTO); ENTRETENIMENTO INTERATIVO EM LINHA; SERVIÇOS DE ENTRETENIMENTO ON-LINE; ENCENAÇÃO DE PRODUÇÕES LIGEIRAS DE ENTRETENIMENTO; FORNECIMENTO DE ATRAÇÕES PARA VISITANTES PARA FINS DE ENTRETENIMENTO; INFORMAÇÃO RELACIONADA COM ENTRETENIMENTO FORNECIDA ON-LINE A PARTIR DE UMA BASE DE DADOS INFORMÁTICA OU DA INTERNET; INFORMAÇÕES NA ÁREA DO ENTRETENIMENTO; ORGANIZAÇÃO E REALIZAÇÃO DE EVENTOS DE ENTRETENIMENTO; SERVIÇOS DE CONSULTORIA EM ENTRETENIMENTO; ENTRETENIMENTO ATRAVÉS DE FILMES; SERVIÇOS NA PRODUÇÃO DE ENTRETENIMENTO SOB A FORMA DE FILMES CINEMATOGRAFICOS DE ANIMAÇÃO; CRIAÇÃO DE FILMES DE DESENHOS ANIMADOS; PRODUÇÃO DE FILMES PARA FINS DE ENTRETENIMENTO; PRODUÇÃO DE FILMES PARA FINS EDUCATIVOS; ALUGUER DE FILMES.

42 PLATAFORMAS COMO UM SERVIÇO [PAAS]; CONSTRUÇÃO DE UMA PLATAFORMA NA INTERNET PARA COMÉRCIO ELETRÓNICO.

(591) PRETO 35, 31, 32; BRANCO 255, 255, 255; CASTANHO 168, 40, 23; VERMELHO 230, 52, 52; VERDE 38, 164, 55.

(540)

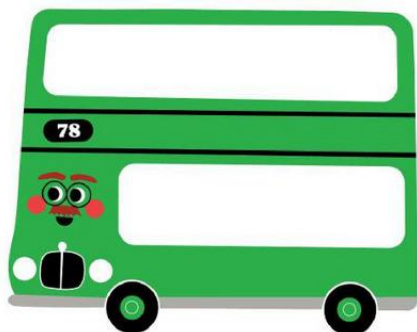

Tó

(531) 18.1.8

(210) **759702**

MNA

(220) 2026.01.05

(300)

(730) **PT MAGALHÃES & PETERS LDA.**

(511) 35 DISPONIBILIZAÇÃO DE UM ESPAÇO DE MERCADO ONLINE PARA COMPRADORES E VENDEDORES DE PRODUTOS E SERVIÇOS; FORNECIMENTO DE INFORMAÇÃO AOS CONSUMIDORES RELATIVAS A PRODUTOS E SERVIÇOS.

42 CONSTRUÇÃO DE UMA PLATAFORMA NA INTERNET PARA COMÉRCIO ELETRÓNICO.

(591)

(540)



(531) 1.3.2

(210) **759757**

MNA

(220) 2026.01.04

(300)

(730) **PT ÁLVARO COSTA SILVA LDA**

(511) 30 CONFEITARIA.

(591) castanho; cor-de-rosa

(540)



Pardalito

(531) 3.7.13

(210) **759688**

MNA

(220) 2026.01.04

(300)

(730) **PT REGENBOGEN PROPERTIES, LDA**

(511) 43 SERVIÇOS DE RESTAURANTES; BARES DE VINHOS; SERVIÇOS DE BARES; FORNECIMENTO DE ALIMENTOS E BEBIDAS PARA CLIENTES; RESTAURANTES DE GRELHADOS; RESTAURANTES DE IGUARIAS REFINADAS; SERVIÇOS DE DEGUSTAÇÃO DE VINHOS (FORNECIMENTO DE BEBIDAS); SERVIÇOS DE ESCANÇO; SERVIÇOS DE RESTAURANTE EM HOTÉIS; BARES.

(591)

(540)

SANGLIER

(210) **759764**

MNA

(220) 2026.01.05

(300)

(730) **PT VAA - EMPREENDIMENTOS TURÍSTICOS, SA**

(511) 43 FORNECIMENTO DE ALIMENTOS E BEBIDAS EM RESTAURANTES E BARES; FORNECIMENTO DE ALIMENTOS E BEBIDAS PARA CLIENTES; FORNECIMENTO DE ALIMENTOS E BEBIDAS PARA CLIENTES DE RESTAURANTES; ORGANIZAÇÃO DE REFEIÇÕES EM HOTÉIS; PREPARAÇÃO DE ALIMENTOS E BEBIDAS; PREPARAÇÃO DE REFEIÇÕES; PREPARAÇÃO E FORNECIMENTO DE ALIMENTOS E BEBIDAS PARA CONSUMO IMEDIATO; SERVIÇOS DE ALIMENTAÇÃO E BEBIDAS EM RESTAURANTES E BARES; SERVIÇOS DE ALIMENTAÇÃO E BEBIDAS PARA CLIENTES; SERVIÇOS DE ALIMENTAÇÃO E BEBIDAS PARA CLIENTES DE RESTAURANTES; SERVIÇOS DE FORNECIMENTO DE ALIMENTOS E BEBIDAS; SERVIÇOS DE PREPARAÇÃO DE ALIMENTOS; SERVIÇOS DE RESTAURANTE EM HOTÉIS;

SERVIÇOS DE RESTAURANTE FORNECIDOS POR
HOTÉIS; SERVIÇOS DE RESTAURANTES.

(591) PANTONE 871C

(540)



(531) 3.1.4

(210) **759795** MNA

(220) 2026.01.06

(300)

(730) PT **OPORTUNO & ABSOLUTO**
IMOBILIÁRIA LDA.

(511) 35 SERVIÇOS DE ASSISTÊNCIA, GESTÃO E
ADMINISTRAÇÃO DE NEGÓCIOS; SERVIÇOS DE
PUBLICIDADE, DE MARKETING E DE PROMOÇÃO;
SERVIÇOS DE PUBLICIDADE, DE MARKETING E
PROMOCIONAIS; SERVIÇOS DE PUBLICIDADE, DE
PROMOÇÃO E DE MARKETING.

42 SERVIÇOS DE DESENHO GRÁFICO; SERVIÇOS DE
DESIGN; SERVIÇOS DE DESIGN DE LOGOTIPOS.

(591)

(540)



(531) 27.5.25

(210) **759822** MNA

(220) 2026.01.06

(300)

(730) PT **WEPRODUCTISE, UNIPessoal LDA**

(511) 41 SERVIÇOS DE EDUCAÇÃO, ENTRETENIMENTO E
DESPORTO.

42 SERVIÇOS DE TI (TECNOLOGIAS DE INFORMAÇÃO).

(591)

(540)



(531) 27.5.1

(210) **759880**

MNA

(220) 2026.01.07

(300)

(730) PT **RUTH KATHLEN DE ALMEIDA DIAS**
SANTOS

(511) 35 PUBLICIDADE DE BENS IMOBILIÁRIOS
COMERCIAIS OU RESIDENCIAIS; MARKETING
IMOBILIÁRIO; SERVIÇOS DE MARKETING
IMOBILIÁRIO.

36 SERVIÇOS IMOBILIÁRIOS.

(591)

(540)



DOURO PROJECT

— REAL ESTATE —

(531) 27.5.10 ; 27.5.22 ; 27.99.4 ; 27.99.16

(210) **759894**

MNA

(220) 2026.01.07

(300)

(730) PT **FARMASSIST SUSTAINABLE**
HEALTHCARE LDA

(511) 09 DISPENSADORES ELETRÓNICOS DE
MEDICAMENTOS; DISPOSITIVOS ELETRÓNICOS
PARA MONITORIZAÇÃO E GESTÃO DA TOMA DE
MEDICAMENTOS; DISPOSITIVOS ELETRÓNICOS
INTELIGENTES PARA DISPENSA DE
MEDICAMENTOS, INCLUINDO DISPOSITIVOS COM
INTEGRAÇÃO DE INTELIGÊNCIA ARTIFICIAL E
ALGORITMOS DE APRENDIZAGEM AUTOMÁTICA;
SOFTWARE INCORPORADO EM DISPOSITIVOS
ELETRÓNICOS DE DISPENSA DE MEDICAMENTOS;
APLICAÇÕES DESCARREGÁVEIS PARA CONTROLO,
PROGRAMAÇÃO E GESTÃO DE DISPENSADORES
ELETRÓNICOS DE MEDICAÇÃO; APLICAÇÕES
MÓVEIS DESTINADAS À GESTÃO DE PLANOS
TERAPÊUTICOS E LEMBRETES DE MEDICAÇÃO;
SENSORES; SOFTWARE E APLICAÇÕES
DESCARREGÁVEIS BASEADOS EM INTELIGÊNCIA
ARTIFICIAL PARA ACOMPANHAMENTO,
ORGANIZAÇÃO E MONITORIZAÇÃO DA TOMA
DE MEDICAÇÃO.

10 DISPOSITIVOS MÉDICOS PARA ORGANIZAÇÃO,
ARMAZENAMENTO E ADMINISTRAÇÃO DE
MEDICAMENTOS; CAIXAS DISPENSADORAS DE
MEDICAÇÃO PARA USO TERAPÊUTICO;
ORGANIZADORES DE COMPRIMIDOS PARA FINS
MÉDICOS; DISPOSITIVOS PARA PREPARAÇÃO E
DISPENSA CONTROLADA DE DOSES DE
MEDICAMENTOS; DISPENSADORES DE
MEDICAMENTOS DESTINADOS A FACILITAR A
ADESÃO À TERAPÊUTICA; DISPOSITIVOS
MÉDICOS PARA GESTÃO DA MEDICAÇÃO,
ELETRÓNICOS OU NÃO ELETRÓNICOS;
DISPOSITIVOS MÉDICOS NÃO ELETRÓNICOS PARA

ORGANIZAÇÃO E CONTROLO DA TOMA DE MEDICAMENTOS.

- 16 CAIXAS, EMBALAGENS E ORGANIZADORES DE MEDICAMENTOS EM PAPEL OU CARTÃO; RECIPIENTES DESCARTÁVEIS DE PAPEL OU CARTÃO DESTINADOS AO ACONDICIONAMENTO E ORGANIZAÇÃO DE MEDICAMENTOS; PRODUTOS DE PAPELARIA RELACIONADOS COM A GESTÃO E ORGANIZAÇÃO DA MEDICAÇÃO; EMBALAGENS DE PAPEL OU CARTÃO PARA SISTEMAS DE ORGANIZAÇÃO TERAPÊUTICA.

(591) CMYK 50, 0, 100, 0; CMYK 0,0,0,70.

(540)



(531) 26.15.9 ; 29.1.3

(210) **759923** MNA

(220) 2026.01.08

(300)

(730) UA **MAKSYM MERZHVYNSKYI**

- (511) 42 DESENVOLVIMENTO DE SOFTWARE; PLANEAMENTO, CONCEÇÃO, DESENVOLVIMENTO E MANUTENÇÃO DE WEBSITES ONLINE PARA TERCEIROS; FORNECIMENTO DE SOFTWARE ONLINE NÃO DESCARREGÁVEL PARA UTILIZAÇÃO TEMPORÁRIA; CONSULTORIA, ASSESSORIA E SERVIÇOS DE INFORMAÇÃO EM MATÉRIA DE TECNOLOGIAS DA INFORMAÇÃO.

(591) Preto; vermelho; verde

(540)



(531) 27.99.15

(210) **759960** MNA

(220) 2026.01.07

(300)

(730) PT **VALÉRIA CRISTINA ARAÚJO DE OLIVEIRA ROQUE**

- (511) 41 PUBLICAÇÃO, RELATO E REDAÇÃO DE TEXTOS; SERVIÇOS DE EDUCAÇÃO, ENTRETENIMENTO E DESPORTO; EDUCAÇÃO NA ÁREA DE PSICOLOGIA; PALESTRAS; WORKSHOPS
- 44 CUIDADOS HIGIÉNICOS E DE BELEZA PARA PESSOAS; SERVIÇOS DE HIGIENE CORPORAL E DE BELEZA PARA PESSOAS; SERVIÇOS DE PSICOLOGIA

(591)

(540)



(531) 3.13.6 ; 3.13.24

(210) **759962**

MNA

(220) 2026.01.07

(300)

(730) PT **SERGIO MANUEL SOARES BORGES ANIMAÇÃO TURISTICA UNIPessoal LDA**

- (511) 39 TRANSPORTE DE PESSOAL; ORGANIZAÇÃO DE PASSEIOS TURISTICOS; SERVIÇO DE TRANSPORTE TURÍSTICO.

(591)

(540)

SB TOURS

(210) **759969**

MNA

(220) 2026.01.08

(300)

(730) PT **NUNO MIGUEL LOPES VITORINO MARQUES**

- (511) 19 MADEIRA SEMITRANSFORMADA OU ARTIFICIAL; MATERIAIS E ELEMENTOS DE EDIFICAÇÃO E CONSTRUÇÃO, NÃO METÁLICOS; OBRAS DE ARTE E DECORAÇÕES, INCLUINDO ESCULTURAS, FEITAS SOBRETUDO DE MATERIAIS MINERAIS NÃO METÁLICOS, TAIS COMO PEDRA, BETUME OU BETÃO, OU DE SEUS SUBSTITUTOS; PORTAS, PORTÕES, JANELAS E REVESTIMENTOS DE JANELAS, NÃO SENDO DE METAL.

(591)

(540)



(531) 14.7.1 ; 26.1.5 ; 26.1.20 ; 26.4.9 ; 27.5.4

(210) **759970** MNA
 (220) 2026.01.08
 (300)
 (730) **PT DIANA ISABEL SOARES MONIZ**
 (511) 04 VELAS AROMÁTICAS.
 (591)
 (540)



(531) 28.3

(210) **759972** MNA
 (220) 2026.01.08
 (300)
 (730) **PT LILIANA ANDREIA SILVA MARQUES**
 (511) 35 SERVIÇOS DE PUBLICIDADE, DE MARKETING E PROMOCIONAIS; MARKETING DIGITAL; PRESTAÇÃO DE SERVIÇOS DE PUBLICIDADE; PROMOÇÃO DA VENDA DE SERVIÇOS [EM NOME DE TERCEIROS] MEDIANTE A ORGANIZAÇÃO DE ANÚNCIOS PUBLICITÁRIOS; PROMOÇÃO DE PRODUTOS E SERVIÇOS ATRAVÉS DE PATROCÍNIOS DE EVENTOS DESPORTIVOS; PROMOÇÃO DE PRODUTOS E SERVIÇOS DE TERCEIROS ATRAVÉS DA ANGARIAÇÃO DE PATROCINADORES QUE ASSOCIAM OS SEUS PRODUTOS E SERVIÇOS A ATIVIDADES DESPORTIVAS; PROMOÇÃO DE PRODUTOS E SERVIÇOS DE TERCEIROS ATRAVÉS DE ANÚNCIOS INFORMATIVOS; PUBLICAÇÃO DE FOLHETOS PUBLICITÁRIOS; PROMOÇÃO DOS PRODUTOS E SERVIÇOS DE TERCEIROS ATRAVÉS DA ANGARIAÇÃO DE PATROCINADORES PARA ASSOCIAREM OS SEUS PRODUTOS E SERVIÇOS A COMPETIÇÕES DESPORTIVAS; PROMOÇÃO DOS BENS E SERVIÇOS DE TERCEIROS; PUBLICIDADE E MARKETING; SERVIÇOS DE AGÊNCIA DE PUBLICIDADE; SERVIÇOS DE AGÊNCIAS DE PUBLICIDADE; SERVIÇOS DE CONSULTORIA, ACONSELHAMENTO E ASSISTÊNCIA EM PUBLICIDADE, MARKETING E PROMOÇÃO; SERVIÇOS DE AGÊNCIAS DE MARKETING; SERVIÇOS DE ANÚNCIOS PARA FINS DE PUBLICIDADE; SERVIÇOS DE CORRESPONDÊNCIA DE REDES PUBLICITÁRIAS EM LINHA PARA A LIGAÇÃO DE PUBLICITÁRIOS A SÍTIOS WEB; SERVIÇOS DE CRIAÇÃO DE MARCAS; SERVIÇOS DE CRIAÇÃO DE MARCAS (PUBLICIDADE E PROMOÇÃO); SERVIÇOS DE DESENVOLVIMENTO DE PLANOS DE MARKETING CRIATIVOS; SERVIÇOS DE MARKETING PRESTADOS POR MEIO

DE REDES DIGITAIS; SERVIÇOS DE MARKETING DE INTERNET; SERVIÇOS DE MARKETING; SERVIÇOS DE PAGINAÇÃO [LAYOUT] PARA FINS PUBLICITÁRIOS; SERVIÇOS DE MODELOS COM FINS PUBLICITÁRIOS OU DE PROMOÇÃO DE VENDAS; SERVIÇOS DE MARKETING PROMOCIONAL, ATRAVÉS DE MEIOS AUDIOVISUAIS; SERVIÇOS DE PROMOÇÃO; SERVIÇOS DE PUBLICIDADE DIGITAL; SERVIÇOS DE PUBLICIDADE; SERVIÇOS DE PROPAGANDA E PUBLICIDADE POR TELEVISÃO, RÁDIO E MAIL; SERVIÇOS DE PUBLICIDADE, DE PROMOÇÃO E DE MARKETING; SERVIÇOS DE PUBLICIDADE E MARKETING PRESTADOS ATRAVÉS DAS REDES SOCIAIS; SERVIÇOS DE PUBLICIDADE NA IMPRENSA; SERVIÇOS DE PUBLICIDADE GRÁFICA; SERVIÇOS DE PUBLICIDADE PRESTADOS ATRAVÉS DA INTERNET; SERVIÇOS DE PUBLICIDADE PRESTADOS POR UMA AGÊNCIA DE PUBLICIDADE DE RÁDIO E TELEVISÃO.

38 ALUGUER DE INSTALAÇÕES DE EMISSÃO DE RÁDIO E DE TELEVISÃO; COMUNICAÇÃO DE INFORMAÇÃO POR MEIOS ELETRÔNICOS; SERVIÇOS DE EMISSÃO DE RÁDIO PELA INTERNET; TRANSMISSÃO DE DADOS POR INTERNET; TRANSMISSÃO DE DADOS INFORMATIZADOS VIA RÁDIO; TRANSMISSÃO DE DADOS INFORMATIZADOS ATRAVÉS DE TELEVISÃO; TRANSMISSÃO DE DADOS POR CABO; TRANSMISSÃO DE DADOS POR COMPUTADOR; TRANSMISSÃO DE DADOS POR CORREIO ELETRÔNICO; TRANSMISSÃO DE DADOS POR FLUXO CONTÍNUO [STREAMING]; TRANSMISSÃO DE DADOS, FICHEIROS DE ÁUDIO, VÍDEO E MULTIMÉDIA; TRANSMISSÃO DE IMAGENS ASSISTIDA POR COMPUTADOR; TRANSMISSÃO DE FICHEIROS DIGITAIS; TRANSMISSÃO DE DADOS OU DE IMAGENS AUDIOVISUAIS ATRAVÉS DE UMA REDE INFORMÁTICA MUNDIAL OU DA INTERNET; TRANSMISSÃO DE DADOS INFORMÁTICOS ATRAVÉS DE CABO; TRANSMISSÃO DE INFORMAÇÃO POR REDES SEM FIOS OU POR CABO; TRANSMISSÃO DE INFORMAÇÃO E IMAGENS ASSISTIDA POR COMPUTADOR; TRANSMISSÃO DE INFORMAÇÃO E DADOS MEDIANTE SERVIÇOS ONLINE E INTERNET; TRANSMISSÃO DE INFORMAÇÕES ON-LINE; TRANSMISSÃO DE INFORMAÇÕES POR COMPUTADOR; TRANSMISSÃO DE INFORMAÇÃO DIGITAL; TRANSMISSÃO DE PODCASTS; TRANSMISSÃO DE SOM, IMAGENS E SINAIS DE DADOS; TRANSMISSÃO E EMISSÃO DE DADOS; TRANSMISSÃO ELETRÔNICA DE MENSAGENS ATRAVÉS DE SESSÕES DE CHAT; TRANSMISSÃO DE MENSAGENS, DADOS E IMAGENS ASSISTIDA POR COMPUTADOR; TRANSMISSÃO ELETRÔNICA SEM FIOS DE DADOS.

(591) VERMELHO, PRETO, AZUL, LARANJA, AZUL CIANO, ROSA

(540)



TVPLAYPORTUGAL
TELEVISÃO DIGITAL

(531) 1.5.23

- (210) **759974** MNA
 (220) 2026.01.08
 (300)
 (730) PT **SERGIO TEIXEIRA PONTES**
 (511) 41 CINEMA (ESTÚDIOS DE -); ESTÚDIOS DE CINEMA; ESTÚDIOS CINEMATOGRAFICOS; FORNECIMENTO DE INSTALAÇÕES DE ESTÚDIOS DE CINEMA; PRODUÇÕES DE ILUMINAÇÃO PARA FINS DE ENTRETENIMENTO; SERVIÇOS DE ENTRETENIMENTO SOB A FORMA DE FILMES CINEMATOGRAFICOS; SERVIÇOS DE ENTRETENIMENTO SOB A FORMA DE PROGRAMAS DE TELEVISÃO; SERVIÇOS DE ESTÚDIO DE CINEMA; SERVIÇOS DE TÉCNICO DE ILUMINAÇÃO PARA EVENTOS; SERVIÇOS DE TÉCNICOS DE ILUMINAÇÃO PARA EVENTOS.
- (591)
 (540)



(531) 26.3.5 ; 27.1.5

- (210) **759977** MNA
 (220) 2026.01.08
 (300)
 (730) PT **EDUARDO SCHWARZ UNIPESOAAL LDA**
 (511) 35 DISPONIBILIZAÇÃO DE UM ESPAÇO DE MERCADO ONLINE PARA COMPRADORES E VENDEDORES DE PRODUTOS E SERVIÇOS; MEDIAÇÃO DE NEGÓCIOS COMERCIAIS PARA TERCEIROS; SERVIÇOS DE GESTÃO DE NEGÓCIOS COMERCIAIS RELACIONADOS COM COMÉRCIO ELETRÔNICO.
 43 SERVIÇOS DE CATERING; ALUGUER DE EQUIPAMENTO DE CATERING; CATERING DE ALIMENTAÇÃO E BEBIDAS PARA BANQUETES; PREPARAÇÃO DE REFEIÇÕES PARA TERCEIROS POR SUBCONTRATAÇÃO; SERVIÇOS DE CATERING PARA O FORNECIMENTO DE ALIMENTOS; SERVIÇOS PERSONALIZADOS DE CHEFES DE COZINHA; ALUGUER DE APARELHOS DE COZINHA.

(591)
 (540)

BOOKACOOK

- (210) **759979** MNA
 (220) 2026.01.08
 (300)
 (730) PT **NUNO PEDRO PINTO MACHADO UNIPESOAAL LDA**
 (511) 39 SERVIÇOS DE ALUGUER RELACIONADOS COM VEÍCULOS, TRANSPORTE E ARMAZENAMENTO; TRANSPORTE; ESTACIONAMENTO E ARMAZENAMENTO DE VEÍCULOS, ANCORAGEM; ORGANIZAÇÃO DE SERVIÇOS DE TRANSPORTE; SERVIÇOS DE ALUGUER RELACIONADOS COM TRANSPORTE E ARMAZENAMENTO; SERVIÇOS DE NAVEGAÇÃO [TRANSPORTE]; SERVIÇOS DE TRANSPORTE EM VEÍCULOS AUTOMÓVEIS; SERVIÇOS DE INFORMAÇÃO, ACONSELHAMENTO E RESERVA RELATIVOS A TRANSPORTES.

(591)
 (540)

GO TRAVEL EVERYWHERE

- (210) **759983** MNA
 (220) 2026.01.08
 (300)
 (730) PT **PATRICIA MONICA DE JESUS FRAGA**
 (511) 30 CAFÉ.
 43 SERVIÇOS DE RESTAURANTES; BARES; SNACK-BARES; BARES (PUBS); SERVIÇOS DE RESTAURANTE E BAR.
 (591) Azul-petroleo escuro - Panteon 548C; Dourado/Mostarda - Panteon 7408C; Bege claro/marfim - Panteon 7499C; Tom de pele/pessego - Panteon 474C; Castanho quente - Panteon 7568C
 (540)



(531) 2.3.26

- (210) **759990** MNA
 (220) 2026.01.08
 (300)
 (730) PT **JOSÉ CARLOS GODINHO ROCHA**
 (511) 45 SERVIÇOS JURÍDICOS; SERVIÇOS DE ADVOCACIA (SERVIÇOS JURÍDICOS).
 (591) AZUL ESCURO (AZUL-MARINHO); DOURADO; AMARELO; BRANCO; PRETO; VERMELHO; CINZENTO
 (540)



(531) 14.7.1 ; 17.1.2 ; 17.3.2 ; 18.1.7 ; 18.1.21 ; 18.7.1 ; 20.5.5 ; 29.1.14

(210) **759992** MNA
(220) 2026.01.08
(300)
(730) PT **SEEKPOINT UNIPESOAAL LDA**
(511) 36 MEDIAÇÃO DE SEGUROS; MEDIAÇÃO IMOBILIÁRIA; SERVIÇOS FINANCEIROS PARA MEDIAÇÃO IMOBILIÁRIA; SERVIÇOS DE CONSULTORIA FINANCEIRA.

(591)
(540)

SEEKPOINT

(210) **759998** MNA
(220) 2026.01.08
(300)
(730) PT **JOÃO ANDRÉ SILVINO RUA**
(511) 10 PRÓTESES PARA MEDICINA DENTÁRIA; IRRIGADORES ORAIS PARA USO EM MEDICINA DENTÁRIA.
44 MEDICINA DENTÁRIA.

(591)
(540)



(531) 26.1.3 ; 26.11.12 ; 26.11.13

(210) **759999** MNA
(220) 2026.01.08
(300)
(730) PT **TOMÁS TORRES MATOS**
(511) 25 VESTUÁRIO; CALÇADO.
(591)
(540)

FYNDA STORE

(210) **760000** MNA
(220) 2026.01.08
(300)
(730) **BRARYADINE LEONOR ROCHA DE OLIVEIRA**
(511) 03 ARTIGOS DE HIGIENE PESSOAL; PREPARAÇÕES DE LIMPEZA E FRAGRÂNCIA, NÃO PARA USO PESSOAL; PREPARAÇÕES PARA HIGIENE PESSOAL.
05 PRODUTOS PARA DESODORIZAR E PURIFICAR O AR; SUPLEMENTOS E PREPARAÇÕES DIETÉTICOS.

(591)
(540)

AVYNNI

(210) **760002** MNA
(220) 2026.01.08
(300)
(730) **FR VINCENT BOUCHARD**
(511) 29 ÓLEOS E GORDURAS; ÓLEOS E GORDURAS ALIMENTARES.
33 BEBIDAS ALCOÓLICAS (EXCLUINDO CERVEJA); ESSÊNCIAS E EXTRATOS ALCOÓLICOS; BEBIDAS ALCOÓLICAS EXCETO CERVEJA; PREPARAÇÕES ALCOÓLICAS PARA FAZER BEBIDAS; PREPARAÇÕES PARA PRODUZIR BEBIDAS ALCOÓLICAS.

(591)
(540)

FORA DO TEDO

(210) **760004** MNA
(220) 2026.01.08
(300)
(730) PT **MONZA AUTOMOTIVE LDA**
(511) 37 LAVAGEM DE MOTOCICLOS; LAVAGEM DE VEÍCULOS; LAVAGEM DE AUTOMÓVEIS.

(591)
(540)

TECHWASH

(210) **760006** MNA
(220) 2026.01.08
(300)
(730) PT **JUST TRENDY, UNIPESOAAL LDA**
(511) 35 SERVIÇOS DE PUBLICIDADE, DE MARKETING E PROMOCIONAIS.

(591)
(540)

PLURALMARKET

(210) **760014** **MNA**
(220) 2026.01.08
(300)
(730) **PT DANIELA FERNANDES MATIAS**
(511) 33 BEBIDAS ALCOÓLICAS (EXCLUINDO CERVEJA).
(591)
(540)

EMALHE

(210) **760017** **MNA**
(220) 2026.01.08
(300)
(730) **PT VINEVINU, LDA**
(511) 33 BEBIDAS ALCOÓLICAS (EXCLUINDO CERVEJA).
(591)
(540)

V ALMA

(210) **760018** **MNA**
(220) 2026.01.08
(300)
(730) **PT CONVERGIAL - GESTÃO & INVESTIMENTOS, UNIPessoal, LDA.**
(511) 36 NEGÓCIOS IMOBILIÁRIOS; ADMINISTRAÇÃO DE APARTAMENTOS RESIDENCIAIS; ADMINISTRAÇÃO DE BENS IMOBILIÁRIOS; ADMINISTRAÇÃO DE CARTEIRAS DE PROPRIEDADES; ADMINISTRAÇÃO DE EDIFÍCIOS; ADMINISTRAÇÃO DE IMÓVEIS; ADMINISTRAÇÃO DE TERRENOS; AGÊNCIA DE ARRENDAMENTO DE APARTAMENTOS; AGÊNCIA DE ARRENDAMENTO DE ALOJAMENTOS (APARTAMENTOS); ALUGUER DE APARTAMENTOS; ALUGUER DE BENS IMOBILIÁRIOS; ALUGUER DE ESCRITÓRIOS E APARTAMENTOS; ALUGUER DE ESPAÇO PARA ESCRITÓRIOS; ALUGUER DE ESCRITÓRIOS (IMOBILIÁRIO); ALUGUER DE PROPRIEDADES; AQUISIÇÃO DE TERRENOS PARA ARRENDAMENTO; AQUISIÇÃO DE IMÓVEIS PARA TERCEIROS; AQUISIÇÃO DE BENS IMOBILIÁRIOS EM NOME DE TERCEIROS; ALUGUER OU ARRENDAMENTO DE EDIFÍCIOS; ARRENDAMENTO DE ANDARES; ARRENDAMENTO DE ALOJAMENTO (APARTAMENTOS); ARRENDAMENTO DE BENS IMOBILIÁRIOS; ARRENDAMENTO DE APARTAMENTOS; ARRENDAMENTO DE EDIFÍCIOS; ARRENDAMENTO DE IMÓVEIS; ARRENDAMENTO DE PROPRIEDADES; ARRENDAMENTO DE INSTALAÇÕES COMERCIAIS; ARRENDAMENTO DE PROPRIEDADES PLENAS; AVALIAÇÃO E ADMINISTRAÇÃO DE BENS IMOBILIÁRIOS; ASSISTÊNCIA NA AQUISIÇÃO DE BENS IMÓVEIS; CONSULTADORIA IMOBILIÁRIA; CONSULTADORIA RELATIVA À COMPRA DE BENS IMOBILIÁRIOS; CONSULTAS IMOBILIÁRIAS; FORNECIMENTO DE ALOJAMENTO PERMANENTE EM HABITAÇÕES; GESTÃO DE BENS IMOBILIÁRIOS; GESTÃO DE IMÓVEIS; GESTÃO DE PROPRIEDADES (BENS IMOBILIÁRIOS); GESTÃO

IMOBILIÁRIA; SERVIÇOS DE ALUGUER DE APARTAMENTOS; SERVIÇOS DE AQUISIÇÃO DE TERRENOS; SERVIÇOS DE AQUISIÇÃO DE TERRENOS (EM NOME DE TERCEIROS); SERVIÇOS DE AQUISIÇÃO DE IMÓVEIS; SERVIÇOS DE CONSULTORIA EM IMÓVEIS; SERVIÇOS DE CONSULTORIA IMOBILIÁRIA; SERVIÇOS DE GESTÃO IMOBILIÁRIA; SERVIÇOS DE GESTÃO DE IMÓVEIS E DE PROPRIEDADES.

37 CONSTRUÇÃO; SERVIÇOS DE REPARAÇÃO E INSTALAÇÃO NO ÂMBITO DA CONSTRUÇÃO; CONSTRUÇÃO DE ALOJAMENTOS; CONSTRUÇÃO DE ÁREAS CIMENTADAS PARA ESTACIONAMENTO; ASFALTAGEM; CONSTRUÇÃO DE ÁREAS HABITACIONAIS; CONSTRUÇÃO DE COMPLEXOS PARA NEGÓCIOS; CONSTRUÇÃO DE EDIFÍCIOS RESIDENCIAIS E COMERCIAIS; CONSTRUÇÃO DE EDIFÍCIOS POR EMPREITADA; CONSTRUÇÃO DE EDIFÍCIOS E OUTRAS ESTRUTURAS; CONSULTORIA EM CONSTRUÇÃO; INFORMAÇÕES EM CONSTRUÇÃO; LIMPEZA DE EDIFÍCIOS (INTERIOR); LIMPEZA DE EDIFÍCIOS (SUPERFÍCIES EXTERIORES); PINTURA DE INTERIORES E EXTERIORES; SUPERVISÃO DE TRABALHOS DE CONSTRUÇÃO; DEMOLIÇÃO DE CONSTRUÇÕES.

(591)
(540)

ONEMARK PROPERTIES

(210) **760019** **MNA**
(220) 2026.01.09
(300)
(730) **PT JOÃO VASCONCELOS DE BRITO E CUNHA**
(511) 33 VINHOS.
(591)
(540)

CASA DO GRILO
DE CIMA

(531) 27.5.25

(210) **760028** **MNA**
(220) 2026.01.07
(300)
(730) **PT CAM INVESTIMENTOS HOTELEIROS LDA**
(511) 43 SERVIÇOS DE PREPARAÇÃO DE ALIMENTOS; SERVIÇOS DE CONSULTORIA RELACIONADOS COM PREPARAÇÃO DE ALIMENTOS; PIZZARIAS.
(591)
(540)

ARDINA

(210) **760030** **MNA**
 (220) 2026.01.07
 (300)
 (730) **PT AMPERPENTÁGONO, UNIPESOAAL LDA**
 (511) 35 SERVIÇOS DE GESTÃO COMERCIAL;

CONSULTORIA DE GESTÃO COMERCIAL; GESTÃO DE PROCESSOS EMPRESARIAIS; GESTÃO DE PESSOAL; GESTÃO DE EMPRESAS; ASSISTÊNCIA NA GESTÃO COMERCIAL; GESTÃO DE ARQUIVOS INFORMÁTICOS; ADMINISTRAÇÃO E GESTÃO EMPRESARIAL; GESTÃO INFORMATIZADA DE ESCRITÓRIOS; ASSISTÊNCIA EM MATÉRIA DE GESTÃO; CONTABILIDADE; ORGANIZAÇÃO DE AQUISIÇÃO CONJUNTA (POR GRUPOS); GESTÃO DE RECURSOS HUMANOS; SERVIÇOS DE GESTÃO DE RECURSOS HUMANOS E RECRUTAMENTO; SERVIÇOS DE DEPARTAMENTO DE RECURSOS HUMANOS PARA TERCEIROS; SERVIÇOS DE TRABALHOS ADMINISTRATIVOS

36 ACONSELHAMENTO EM INVESTIMENTO IMOBILIÁRIO; AQUISIÇÃO DE IMÓVEIS PARA TERCEIROS; AQUISIÇÃO DE BENS IMOBILIÁRIOS EM NOME DE TERCEIROS; ASSESSORIA EM INVESTIMENTOS RESIDENCIAIS; ASSISTÊNCIA NA AQUISIÇÃO E NA PARTICIPAÇÃO FINANCEIRA RELATIVA A IMÓVEIS; ASSISTÊNCIA NA AQUISIÇÃO DE BENS IMÓVEIS; CONSULTADORIA IMOBILIÁRIA; CONSULTADORIA RELATIVA À COMPRA DE BENS IMOBILIÁRIOS; CONSULTORIA FINANCEIRA EM MATÉRIA DE INVESTIMENTO IMOBILIÁRIO; FORNECIMENTO DE INFORMAÇÃO EM MATÉRIA DE ARRENDAMENTO DE TERRENOS; FORNECIMENTO DE INFORMAÇÃO RELATIVA AOS NEGÓCIOS IMOBILIÁRIOS, ATRAVÉS DA INTERNET; FORNECIMENTO DE INFORMAÇÕES RELATIVAS AO ALUGUER DE EDIFÍCIOS; FORNECIMENTO DE INFORMAÇÕES IMOBILIÁRIAS RELATIVAS A PROPRIEDADES E TERRENOS; GESTÃO DE BENS IMOBILIÁRIOS; GESTÃO DE CARTEIRAS DE IMÓVEIS; GESTÃO DE IMÓVEIS; GESTÃO DE INVESTIMENTO IMOBILIÁRIO; GESTÃO DE PROPRIEDADES [BENS IMOBILIÁRIOS]; GESTÃO DE PROPRIEDADES COMERCIAIS; GESTÃO DE PROPRIEDADES IMOBILIÁRIAS; GESTÃO IMOBILIÁRIA; ORGANIZAÇÃO DA CONCESSÃO DE FINANCIAMENTO PARA OPERAÇÕES DE CONSTRUÇÃO; OBTENÇÃO DE BENS IMOBILIÁRIOS PARA TERCEIROS; ORGANIZAÇÃO DE ACORDOS DE ARRENDAMENTO E DE ALUGUER DE BENS IMOBILIÁRIOS; ORGANIZAÇÃO DE ARRENDAMENTO DE IMÓVEIS; ORGANIZAÇÃO DE ARRENDAMENTO DE APARTAMENTOS; ORGANIZAÇÃO DE ARRENDAMENTOS [UNICAMENTE BENS IMOBILIÁRIOS]; ORGANIZAÇÃO DE CONCESSÃO PARA FINANCIAMENTO DE COMPRA DE BENS IMÓVEIS; ORGANIZAÇÃO DE CONCESSÕES PARA O ARRENDAMENTO DE PROPRIEDADES COMERCIAIS; ORGANIZAÇÃO DE CONTRATOS DE ARRENDAMENTO DE BENS IMOBILIÁRIOS; ORGANIZAÇÃO DE CONTRATOS PARA ARRENDAMENTO DE BENS IMOBILIÁRIOS; PLANEAMENTO DE INVESTIMENTO IMOBILIÁRIO; PRESTAÇÃO DE INFORMAÇÃO RELACIONADA COM BENS IMOBILIÁRIOS; PRESTAÇÃO DE INFORMAÇÕES RELATIVAS AO MERCADO IMOBILIÁRIO; PRESTAÇÃO DE INFORMAÇÕES RELACIONADAS COM BENS IMOBILIÁRIOS [PROPRIEDADES]; SELEÇÃO E AQUISIÇÃO DE BENS IMOBILIÁRIOS EM NOME DE TERCEIROS; SERVIÇOS DE AQUISIÇÃO DE TERRENOS [EM NOME DE TERCEIROS]; SERVIÇOS DE ASSESSORIA RELACIONADOS COM A PROPRIEDADE DE BENS IMOBILIÁRIOS; SERVIÇOS DE CONSULTORIA IMOBILIÁRIA; SERVIÇOS DE CONSULTORIA IMOBILIÁRIA PARA EMPRESAS; SERVIÇOS DE GESTÃO DE IMÓVEIS E DE PROPRIEDADES;

SERVIÇOS DE GESTÃO IMOBILIÁRIA; SERVIÇOS DE GESTÃO IMOBILIÁRIA RELACIONADOS COM EXPLORAÇÕES AGRÍCOLAS; SERVIÇOS DE GESTÃO IMOBILIÁRIA RELACIONADOS COM EXPLORAÇÕES HORTÍCOLAS; SERVIÇOS DE GESTÃO IMOBILIÁRIA RELACIONADOS COM IMÓVEIS COMERCIAIS; SERVIÇOS DE GESTÃO IMOBILIÁRIA RELACIONADOS COM HABITAÇÕES; SERVIÇOS DE GESTÃO IMOBILIÁRIA RELACIONADOS COM COMPLEXOS IMOBILIÁRIOS; SERVIÇOS DE GESTÃO IMOBILIÁRIA RELACIONADOS COM EDIFÍCIOS RESIDENCIAIS; SERVIÇOS DE GESTÃO IMOBILIÁRIA RELACIONADOS COM INSTALAÇÕES DE ESCRITÓRIOS; SERVIÇOS DE GESTÃO IMOBILIÁRIA RELACIONADOS COM INSTALAÇÕES INDUSTRIAIS; SERVIÇOS DE GESTÃO IMOBILIÁRIA RELACIONADOS COM ESPAÇOS DE ENTRETENIMENTO; SERVIÇOS DE GESTÃO IMOBILIÁRIA RELACIONADOS COM CENTROS COMERCIAIS; SERVIÇOS DE GESTÃO IMOBILIÁRIA RELACIONADOS COM INSTALAÇÕES DE VENDA A RETALHO; SERVIÇOS DE GESTÃO IMOBILIÁRIA RELACIONADOS COM TRANSAÇÕES DE BENS IMOBILIÁRIOS; SERVIÇOS DE GESTÃO PARA INVESTIMENTO IMOBILIÁRIO; SERVIÇOS DE INVESTIMENTO EM IMÓVEIS COMERCIAIS; SERVIÇOS DE LOCALIZAÇÃO DE APARTAMENTOS PARA TERCEIROS [ALOJAMENTO PERMANENTE]; SERVIÇOS DE PESQUISA RELACIONADOS COM A AQUISIÇÃO DE IMÓVEIS; SERVIÇOS DE PROCURA DE PROPRIEDADES DOMÉSTICAS; SERVIÇOS IMOBILIÁRIOS RELACIONADOS COM A GESTÃO DE INVESTIMENTOS IMOBILIÁRIOS; SERVIÇOS INFORMATIZADOS DE INFORMAÇÃO RELACIONADOS COM BENS IMÓVEIS; SERVIÇOS PARA INVESTIMENTO EM IMÓVEIS; SERVIÇOS RELACIONADOS COM A GESTÃO IMOBILIÁRIA; SERVIÇOS DE ASSESSORIA EM INVESTIMENTO RELACIONADOS COM IMÓVEIS; GESTÃO IMOBILIÁRIA; SERVIÇOS DE SOCIEDADES GESTORAS DE PARTICIPAÇÕES DE CAPITAL; GESTÃO DE INVESTIMENTOS; GESTÃO FIDUCIÁRIA; GESTÃO DE CARTEIRAS; GESTÃO DE PATRIMÓNIOS; GESTÃO DE ATIVOS; GESTÃO DE ACCÕES; GESTÃO DE VALORES MOBILIÁRIOS; SERVIÇOS DE GESTÃO FINANCEIRA; MEDIAÇÃO IMOBILIÁRIA.

37 SERVIÇOS DE EMPREENDIMENTOS IMOBILIÁRIOS [CONSTRUÇÃO]; CONSULTADORIA EM SUPERVISÃO DE CONSTRUÇÃO DE EDIFÍCIOS; GESTÃO (SUPERVISÃO) DE TRABALHOS DE CONSTRUÇÃO; SERVIÇOS DE SUPERVISÃO DE CONSTRUÇÃO PARA PROJETOS DE CONSTRUÇÃO; SERVIÇOS DE SUPERVISÃO DE CONSTRUÇÃO DE EDIFÍCIOS PARA PROJETOS IMOBILIÁRIOS; SUPERVISÃO DA CONSTRUÇÃO DE EDIFÍCIOS; SUPERVISÃO DA CONSTRUÇÃO DE PROJETOS DE ENGENHARIA CIVIL; SUPERVISÃO DE CONSTRUÇÃO; SUPERVISÃO DE CONSTRUÇÃO DE EDIFÍCIOS; SUPERVISÃO DE OBRAS DE CONSTRUÇÃO; SUPERVISÃO DE TRABALHOS DE CONSTRUÇÃO; CONSULTORIA EM CONSTRUÇÃO; SERVIÇOS DE CONSULTORIA E INFORMAÇÃO RELACIONADOS COM A CONSTRUÇÃO; SERVIÇOS DE CONSULTORIA RELACIONADOS COM A CONSTRUÇÃO; FORNECIMENTO DE INFORMAÇÕES RELATIVAS À CONSTRUÇÃO, REPARAÇÃO E MANUTENÇÃO DE EDIFÍCIOS; SERVIÇOS DE CONSULTADORIA RELACIONADOS COM A REPARAÇÃO DE EDIFÍCIOS.

42 CONSULTORIA EM ARQUITETURA E ELABORAÇÃO DE PLANOS DE CONSTRUÇÃO; CONSULTADORIA EM ENGENHARIA CIVIL; ESTUDOS DE PROJETOS DE ENGENHARIA; ESTUDOS DE VIABILIDADE DE ENGENHARIA; PLANEAMENTO DE PROJETOS TÉCNICOS NA ÁREA DA ENGENHARIA; PREPARAÇÃO DE RELATÓRIOS TÉCNICOS;

PREPARAÇÃO DE RELATÓRIOS RELACIONADOS COM ESTUDOS DE PROJETOS TÉCNICOS PARA PROJETOS DE CONSTRUÇÃO; SERVIÇOS DE CONSULTADORIA TÉCNICA RELACIONADA COM ENGENHARIA CIVIL; SERVIÇOS DE DESENHO DE ENGENHARIA CIVIL; SERVIÇOS DE ENGENHARIA RELACIONADOS COM ARQUITECTURA; SERVIÇOS DE GESTÃO DE PROJETOS DE ENGENHARIA; SERVIÇOS DE PLANEAMENTO DE ENGENHARIA CIVIL; SERVIÇOS DE PROJECTOS DE ENGENHARIA; ARQUITETURA; CONCEÇÃO DE EDIFÍCIOS DE CUIDADOS DE SAÚDE; CONSULTADORIA EM ARQUITETURA; CONSULTORIA DE ARQUITETURA; DESENVOLVIMENTO DE PROJETOS DE CONSTRUÇÃO; DESIGN DE ARQUITETURA; ELABORAÇÃO DE PLANOS DE ARQUITETURA; ELABORAÇÃO DE PLANTAS (PROJETOS) DE CASAS; GESTÃO DE PROJETOS DE ARQUITETURA; PLANEAMENTO DE CONSTRUÇÃO DE PROPRIEDADES; PREPARAÇÃO DE DESENHOS ARQUITETÓNICOS; PREPARAÇÃO DE PROJETOS DE ARQUITETURA; PREPARAÇÃO DE RELATÓRIOS RELACIONADOS COM ARQUITETURA; PREPARAÇÃO DE RELATÓRIOS DE ARQUITETURA; PROJETOS ARQUITETÓNICOS PARA DECORAÇÃO EXTERIOR; SERVIÇOS DE ARQUITETURA; SERVIÇOS DE ARQUITETURA INTERIOR; SERVIÇOS DE ARQUITETURA PARA A CONCEÇÃO DE EDIFÍCIOS COMERCIAIS; SERVIÇOS DE ARQUITETURA PARA A CONCEÇÃO DE EDIFÍCIOS INDUSTRIAIS; SERVIÇOS DE ARQUITETURA PARA A CONCEÇÃO DE INSTALAÇÕES DE ESCRITÓRIOS; SERVIÇOS DE ARQUITETURA PARA A CONCEÇÃO DE LOCAIS DE VENDA A RETALHO; SERVIÇOS DE ARQUITETURA PARA A CONCEÇÃO DE CENTROS COMERCIAIS; SERVIÇOS DE ARQUITETURA PARA A CONCEÇÃO DE EDIFÍCIOS; SERVIÇOS DE ARQUITETURA PARA A PREPARAÇÃO DE PROJETOS DE ARQUITETURA; SERVIÇOS DE ARQUITETURA PARA PREPARAÇÃO DE PROJETOS ARQUITETÓNICOS; SERVIÇOS DE ARQUITETURA PARA A CONCEÇÃO DE EDIFÍCIOS DE ESCRITÓRIO; SERVIÇOS DE CONCEÇÃO DE EDIFÍCIOS; SERVIÇOS DE CONSULTADORIA RELACIONADOS COM ARQUITETURA; SERVIÇOS DE CONSULTADORIA PROFISSIONAL RELACIONADOS COM ARQUITETURA; SERVIÇOS DE PLANEAMENTO ARQUITETÓNICO; SERVIÇOS DE CONSULTADORIA EM ARQUITETURA.

(591)
(540)

PENTAQUARK

(210) **760031** MNA
(220) 2026.01.07
(300)
(730) PT **REGIOINSTINTO-UNIPESOAAL LDA**
(511) 44 SERVIÇOS DE CLÍNICAS MÉDICAS; SERVIÇOS DE CUIDADOS DE SAÚDE PARA PESSOAS.

(591)
(540)

**TOMIND BY MAFALDA
BARRAL**

(210) **760033** MNA
(220) 2026.01.07
(300)
(730) PT **PAULO JORGE PEREIRA MARTINS**
(511) 07 EQUIPAMENTO AGRÍCOLA, DE TERRAPLANAGEM, DE CONSTRUÇÃO, DE EXTRAÇÃO DE PETRÓLEO E GÁS E DE MINERAÇÃO.

(591)
(540)



(531) 26.4.1 ; 26.4.5 ; 26.4.16

(210) **760034** MNA
(220) 2026.01.07
(300)
(730) PT **POSTER DIGITAL - IMPRESSÃO DIGITAL DE CARTAZES, LDA**
(511) 35 SERVIÇOS DE PUBLICIDADE, DE MARKETING E DE PROMOÇÃO; SERVIÇOS DE PUBLICIDADE, DE MARKETING E PROMOCIONAIS; SERVIÇOS DE PUBLICIDADE, DE PROMOÇÃO E DE MARKETING.

(591)
(540)

POSTER PLAY

(210) **760037** MNA
(220) 2026.01.07
(300)
(730) PT **SÉRGIO FERREIRA CABRAL
PT VITÓRIA VIOLANTE DE MEDEIROS
PEREIRA DE FARIAS CORREIA**
(511) 43 SERVIÇOS DE CASAS DE TURISMO; ALOJAMENTO TEMPORÁRIO; SERVIÇOS DE INFORMAÇÃO, ACONSELHAMENTO E RESERVA RELATIVOS A ALOJAMENTO TEMPORÁRIO; FORNECIMENTO DE ALOJAMENTO TEMPORÁRIO; FORNECIMENTO DE ALOJAMENTOS TEMPORÁRIOS; SERVIÇOS DE ALOJAMENTO TEMPORÁRIO.

(591)
(540)

AZORES UNO 4 YOU

(210) **760038** MNA
(220) 2026.01.07
(300)
(730) BRANA **CATARINA VIANA VALLE**
(511) 05 MEDICAMENTOS HOMEOPÁTICOS;
MEDICAMENTOS.
44 CUIDADOS PARA ANIMAIS; SERVIÇOS DE CIRURGIA VETERINÁRIA; SERVIÇOS DE SAÚDE

ANIMAL; SERVIÇOS DE TRATAMENTO E BELEZA ANIMAL; SERVIÇOS VETERINÁRIOS; ADMINISTRAÇÃO DE MEDICAMENTOS.

(591)
(540)

NATURALVET

(210) **760040** **MNA**
(220) 2026.01.07
(300)
(730) **PT FIRST RULE, S.A.**
(511) 42 SOFTWARE COMO SERVIÇO [SAAS].
(591)
(540)

FR SOLAR

(210) **760041** **MNA**
(220) 2026.01.08
(300)
(730) **PT CENTIMFE - CENTRO TECNOLÓGICO DA INDÚSTRIA DE MOLDES, FERRAMENTAS ESPECIAIS E PLÁSTICOS**

(511) 42 CRIAÇÃO DE PLATAFORMAS INFORMÁTICAS PARA TERCEIROS; DESENVOLVIMENTO DE SISTEMAS INFORMÁTICOS; DESIGN DE SISTEMAS DE ARMAZENAMENTO DE DADOS; FORNECIMENTO DE ACESSO TEMPORÁRIO A FERRAMENTAS DE DESENVOLVIMENTO DE SOFTWARE NÃO DESCARREGÁVEIS EM LINHA; INVESTIGAÇÃO RELACIONADA COM PROCESSAMENTO DE DADOS; MANUTENÇÃO DE SOFTWARE PARA PROCESSAMENTO DE DADOS; SERVIÇOS DE PLATAFORMAS INFORMÁTICAS FECHADAS NA INTERNET; ALOJAMENTO DE BASES DE DADOS INFORMÁTICAS; ALOJAMENTO DE DADOS, FICHEIROS, APLICAÇÕES E INFORMAÇÕES COMPUTORIZADOS; ALUGUER DE PROGRAMAS DE PROCESSAMENTO DE DADOS; ALUGUER DE SOFTWARE; ALUGUER DE SOFTWARE DE BASES DE DADOS; ALUGUER DE SOFTWARE PARA GESTÃO DE BASES DE DADOS; ALUGUER DE SOFTWARE PARA IMPORTAÇÃO E GESTÃO DE DADOS; ARMAZENAMENTO DE DADOS ON-LINE; ARMAZENAMENTO DE FICHEIROS E DOCUMENTOS ELECTRÓNICOS; ARMAZENAMENTO ELECTRÓNICO DE DADOS; ARMAZENAMENTO ELECTRÓNICO DE DOCUMENTAÇÃO; DISPONIBILIZAÇÃO DE ACESSO TEMPORÁRIO A SOFTWARE NÃO DESCARREGÁVEL EM LINHA PARA GESTÃO DE DADOS; DISPONIBILIZAÇÃO DE SOFTWARE, ON-LINE, NÃO PASSÍVEL DE DOWNLOAD PARA USO EM GESTÃO DE BASES DE DADOS; FORNECIMENTO DE ACESSO TEMPORÁRIO A APLICAÇÕES BASEADAS NA WEB; FORNECIMENTO DE ACESSO TEMPORÁRIO A SOFTWARE NÃO DESCARREGÁVEL; FORNECIMENTO DE ACESSO TEMPORÁRIO A SOFTWARE NÃO DESCARREGÁVEL EM LINHA PARA GESTÃO DE INFORMAÇÃO; FORNECIMENTO DE ACESSO TEMPORÁRIO A APLICAÇÕES DE SOFTWARE NÃO PASSÍVEIS DE DOWNLOAD, ACCESSÍVEIS ATRAVÉS DE UM WEBSITE;

FORNECIMENTO DE ACESSO TEMPORÁRIO A SOFTWARE BASEADO NA WEB; HOSPEDAGEM DE PLATAFORMAS DE SOFTWARE PARA COLABORAÇÃO PROFISSIONAL BASEADA EM REALIDADE VIRTUAL; PLATAFORMA COMO UM SERVIÇO (PAAS); SERVIÇOS DE CONSULTADORIA NO DOMÍNIO DO SOFTWARE COMO SERVIÇO [SAAS]; SOFTWARE COMO SERVIÇO [SAAS]; CONSULTADORIA EM TECNOLOGIA DA INFORMAÇÃO; SERVIÇOS DE APOIO TÉCNICO RELACIONADOS COM SOFTWARE E APLICAÇÕES DE COMPUTADOR; SERVIÇOS DE CONSULTADORIA RELACIONADOS COM A TECNOLOGIA DA INFORMAÇÃO; PESQUISAS EM TECNOLOGIA DE PROCESSAMENTO DE DADOS; CONSULTADORIA CIENTÍFICA; CONSULTADORIA PROFISSIONAL EM MATÉRIA DE TECNOLOGIA; CONSULTADORIA TECNOLÓGICA; CONCEÇÃO E DESENVOLVIMENTO DE PRODUTOS INDUSTRIAIS.

(591)
(540)



(531) 14.3.3 ; 16.1.20

(210) **760042** **MNA**
(220) 2026.01.08
(300)
(730) **PT ANA CATARINA CASQUILHO BATISTA GERALDES CARDOSO**
(511) 09 PLATAFORMA DIGITAL PARA APOIO TÉCNICO AGRÍCOLA, PECUÁRIO.
(591)
(540)

CUIDAGRO

(210) **760043** **MNA**
(220) 2026.01.08
(300)
(730) **PT ROMAO ADALBERTO MARQUES SOUSA**
(511) 40 FABRICO POR ENCOMENDA DE PRÓTESES DENTÁRIAS; FABRICO POR ENCOMENDA DE PRÓTESES DENTÁRIAS E DENTADURAS.
(591) Azul; Cinzento
(540)



(531) 26.2.1 ; 29.1.4

(210) **760047** **MNA**
 (220) 2026.01.08
 (300)
 (730) **PT DECIMALBUBBLE LDA.**

- (511) 35 SERVIÇOS DE ASSISTÊNCIA, GESTÃO E ADMINISTRAÇÃO DE NEGÓCIOS; VENDA EM HASTA PÚBLICA [LEILÃO]; SERVIÇOS DE LEILÕES; SERVIÇOS INTERMEDIÁRIOS RELATIVOS A PUBLICIDADE; SERVIÇOS DE GESTÃO DE VENDAS; SERVIÇOS DE ASSESSORIA E CONSULTORIA RELACIONADOS COM A AQUISIÇÃO DE BENS PARA TERCEIROS; SERVIÇOS DE ANÁLISE DE PREÇOS; PROSPECÇÃO DE VENDAS PARA TERCEIROS; ORGANIZAÇÃO DE TRANSAÇÕES COMERCIAIS E CONTRATOS COMERCIAIS; ORGANIZAÇÃO DE SERVIÇOS DE TRANSAÇÕES CONTRATUAIS COM TERCEIROS; ORGANIZAÇÃO DE CONTRATOS DE COMPRA E VENDA PARA TERCEIROS; PREPARAÇÃO DE CONTRATOS DE PRESTAÇÃO DE SERVIÇOS PARA OUTROS; ORGANIZAÇÃO E REALIZAÇÃO DE EVENTOS COMERCIAIS; ORGANIZAÇÃO DE TRANSAÇÕES COMERCIAIS PARA OUTROS ATRAVÉS DE LOJAS ONLINE; ORGANIZAÇÃO DE APRESENTAÇÕES COMERCIAIS RELACIONADAS COM A COMPRA E VENDA DE PRODUTOS; MEDIAÇÃO DE ACORDOS RELATIVOS À COMPRA E VENDA DE PRODUTOS; MEDIAÇÃO DE CONTACTOS COMERCIAIS E EMPRESARIAIS; MEDIAÇÃO DE CONTRATOS DE COMPRA E VENDA DE PRODUTOS; MEDIAÇÃO DE NEGÓCIOS COMERCIAIS PARA TERCEIROS; NEGOCIAÇÃO E CONCLUSÃO DE TRANSAÇÕES COMERCIAIS PARA TERCEIROS; INFORMAÇÃO SOBRE MÉTODOS DE VENDAS; FORNECIMENTO DE SERVIÇOS DE COMPARAÇÃO DE PREÇOS EM LINHA; INFORMAÇÕES SOBRE A CLASSIFICAÇÃO DAS VENDAS DE PRODUTOS; FORNECIMENTO DE INFORMAÇÕES RELACIONADAS COM VENDAS COMERCIAIS; COTAÇÃO DE LICITAÇÃO; CONSULTORIA EM GESTÃO DE VENDAS; DISPONIBILIZAÇÃO DE UM ESPAÇO DE MERCADO ONLINE PARA COMPRADORES E VENDEDORES DE PRODUTOS E SERVIÇOS; COMPRA DE PRODUTOS E SERVIÇOS PARA OUTRAS EMPRESAS; ADMINISTRAÇÃO DE VENDAS; AQUISIÇÃO DE CONTRATOS PARA OUTROS PARA A VENDA DE PRODUTOS; AQUISIÇÃO DE CONTRATOS DE COMPRA E VENDA DE PRODUTOS E SERVIÇOS; SERVIÇOS DE PUBLICIDADE, DE MARKETING E DE PROMOÇÃO.
- 36 ANGARIAÇÃO DE FUNDOS E PATROCÍNIO FINANCEIRO; EMPRÉSTIMOS SOBRE PENHORES; SERVIÇOS DE AVALIAÇÕES FINANCEIRAS; SERVIÇOS DE DEPÓSITOS EM COFRES-FORTES; SERVIÇOS DE SEGUROS; SERVIÇOS FINANCEIROS, MONETÁRIOS E BANCÁRIOS; SERVIÇOS IMOBILIÁRIOS; ANGARIAÇÃO DE FUNDOS E PATROCÍNIOS; DEPÓSITOS EM COFRES-FORTES; SEGUROS; SERVIÇOS DE DEPÓSITO DE VALORES; SERVIÇOS DE GUARDA DE VALORES PARA OBJETOS DE VALOR; SUBSCRIÇÃO DE SEGUROS.
- 37 ALUGUER DE FERRAMENTAS, INSTALAÇÕES E EQUIPAMENTO DE CONSTRUÇÃO, DEMOLIÇÃO, LIMPEZA E MANUTENÇÃO; CARREGAMENTO DE BATERIAS E DE DISPOSITIVOS DE ARMAZENAMENTO DE ELETRICIDADE E ALUGUER DE EQUIPAMENTO CONEXO; EDIFICAÇÃO, CONSTRUÇÃO E DEMOLIÇÃO; SERVIÇOS DE ESCAVAÇÃO E EXTRAÇÃO DE RECURSOS NATURAIS; CARREGAMENTO E TROCA DE BATERIAS E DE DISPOSITIVOS DE ARMAZENAMENTO DE ELETRICIDADE E ALUGUER DE EQUIPAMENTO CONEXO; EXTRAÇÃO DE RECURSOS NATURAIS; APLICAÇÃO DE BETONILHA; APLICAÇÃO DE PAPEL DE PAREDE; APLICAÇÃO DE REVESTIMENTOS; APLICAÇÃO DE REBOCO EM TÚNEIS; APLICAÇÃO DE REBOCO EM

PISCINAS; APLICAÇÃO DE JUNTAS DE EXPANSÃO PARA PONTES; APLICAÇÃO DE REVESTIMENTOS EM CABOS; APLICAÇÃO DE REVESTIMENTOS EM FIBRAS ÓTICAS; APLICAÇÃO DE REVESTIMENTOS EM PISCINAS; APLICAÇÃO DE REVESTIMENTOS EM TÚNEIS; APLICAÇÃO DE REVESTIMENTOS IMPERMEÁVEIS; APLICAÇÃO DE REVESTIMENTOS PARA REPARAÇÃO DE PAREDES; APLICAÇÃO DE REVESTIMENTOS PROTETORES EM SUPERFÍCIES DE TANQUES; APLICAÇÃO DE SELANTES DE SEGURANÇA ANTIDERRAPANTES PARA SOLOS; APLICAÇÃO DE TINTAS DE PROTEÇÃO EM MADEIRA; ARRANJO INTERIOR DE INSTALAÇÕES DE EMPRESAS; ARRANJOS DE INTERIORES DE ESCRITÓRIOS; ASSENTAMENTO DE LADRILHOS, TIJOLOS OU BLOCOS; ASSENTAMENTO DE PARQUÊ; ASSESSORIA RELACIONADA COM A PREVENÇÃO DE BLOQUEIOS EM CONDUTAS DE CANALIZAÇÃO; ASSESSORIA RELACIONADA COM A PREVENÇÃO DE BLOQUEIOS EM FILTROS DE GORDURAS; ASSESSORIA RELACIONADA COM A PREVENÇÃO DE BLOQUEIOS EM FOSSAS SÉPTICAS; ASSISTÊNCIA A MÁQUINAS FERRAMENTAS; ASSISTÊNCIA DE APARELHOS E INSTALAÇÕES PARA GERAÇÃO DE ENERGIA; BOMBAGEM DE FOSSAS SÉPTICAS; BOMBAGEM E LIMPEZA DE FOSSAS SÉPTICAS; COLOCAÇÃO DE ALCATIFAS; COLOCAÇÃO DE CABOS; COLOCAÇÃO DE FAIXAS SINALIZAÇÃO EM PAVIMENTOS; COLOCAÇÃO DE FOGÕES; COLOCAÇÃO DE LADRILHOS DE PAVIMENTOS; COLOCAÇÃO DE PAPÉIS DE PAREDE; COLOCAÇÃO DE PAVIMENTOS DE MADEIRA ARTIFICIAL; COLOCAÇÃO DE PAVIMENTOS EM CAMADAS; COLOCAÇÃO DE PAVIMENTOS LAMINADOS; COLOCAÇÃO DE REDES ELÉTRICAS; COLOCAÇÃO DE RELVA ARTIFICIAL; CONSERVAÇÃO E REPARAÇÃO DE MOBILIÁRIO; CONSTRUÇÃO DE ESTRUTURAS DE BETÃO REFORÇADO UTILIZANDO COFRAGENS DESLIZANTES E ASCENDENTES; CONVERSÃO DE INSTALAÇÕES DE LOJAS; DECORAÇÃO DE EDIFÍCIOS; DESBASTE E POLIMENTO; ELIMINAÇÃO DE RESÍDUOS [SERVIÇO DE LIMPEZA]; ELEVação DE MÁQUINAS PARA A INSTALAÇÃO, REPARAÇÃO E INSTALAÇÃO; FORNECIMENTO DE INFORMAÇÕES RELATIVAS À REPARAÇÃO OU MANUTENÇÃO DE APARELHOS DE ILUMINAÇÃO ELÉTRICA; ENVIDRAÇAMENTO, INSTALAÇÃO, MANUTENÇÃO E REPARAÇÃO DE VIDROS, JANELAS E PERSIANAS; ENVERNIZAMENTO DE MATERIAIS EM MADEIRA; FORNECIMENTO DE INFORMAÇÕES RELATIVAS AOS SERVIÇOS DE LIMPEZA DE RUAS; FORNECIMENTO DE INFORMAÇÕES RELATIVAS À REPARAÇÃO OU MANUTENÇÃO DE MÁQUINAS E APARELHOS DE CONSTRUÇÃO; FORNECIMENTO DE INFORMAÇÕES RELATIVAS À REPARAÇÃO OU MANUTENÇÃO DE MÁQUINAS E APARELHOS DE PINTURA; FORNECIMENTO DE INFORMAÇÕES RELATIVAS À REPARAÇÃO OU MANUTENÇÃO DE APARELHOS E INSTALAÇÕES DE COZINHA; FORNECIMENTO DE INFORMAÇÕES RELATIVAS À REPARAÇÃO OU MANUTENÇÃO DE APARELHOS E INSTALAÇÕES ELÉTRICOS DE COZINHA; FORNECIMENTO DE INFORMAÇÕES RELATIVAS À REPARAÇÃO OU MANUTENÇÃO DE APARELHOS E INSTALAÇÕES NÃO ELÉTRICOS DE COZINHA; FORNECIMENTO DE INFORMAÇÕES RELATIVAS À REPARAÇÃO OU MANUTENÇÃO DE MÁQUINAS E SISTEMAS PARA A FABRICAÇÃO DE CIRCUITOS INTEGRADOS; FORNECIMENTO DE INFORMAÇÕES RELATIVAS À RESTAURAÇÃO DE MÓVEIS; INFORMAÇÃO SOBRE A MANUTENÇÃO DE EQUIPAMENTO DE TESTE E DE MEDIÇÃO; INFORMAÇÕES RELACIONADAS COM SERVIÇOS DE REPARAÇÕES; INSTALAÇÃO DE ACESSÓRIOS DE PORTAS; INSTALAÇÃO DE ACESSÓRIOS PARA EDIFÍCIOS; INSTALAÇÃO DE ALGEROZES;

INSTALAÇÃO DE ANDAIMES E PLATAFORMAS DE TRABALHO E CONSTRUÇÃO; INSTALAÇÃO, CONSERVAÇÃO E REPARAÇÃO DE MÁQUINAS; INSTALAÇÃO DE APARELHOS DE COZINHA; INSTALAÇÃO DE APARELHOS DE FORNECIMENTO E DE DISTRIBUIÇÃO DE GÁS; INSTALAÇÃO DE APARELHOS DE ILUMINAÇÃO; INSTALAÇÃO DE APARELHOS ELÉTRICOS; INSTALAÇÃO DE APARELHOS SANITÁRIOS; INSTALAÇÃO DE ARMÁRIOS DE COZINHA; INSTALAÇÃO DE BANCADAS; INSTALAÇÃO DE CABLAGEM ELÉTRICA; INSTALAÇÃO DE CANALIZAÇÕES; INSTALAÇÃO DE CONDUTAS DE ÁGUA; INSTALAÇÃO DE CONDUTAS EM TERRA; INSTALAÇÃO DE COZINHAS; INSTALAÇÃO DE DIVISÓRIAS INTERIORES; INSTALAÇÃO DE EQUIPAMENTO DE COZINHAS; INSTALAÇÃO DE EQUIPAMENTOS DE ESCRITÓRIO; INSTALAÇÃO DE ISOLAMENTO DE TUBOS; INSTALAÇÃO DE MOBILIÁRIO; INSTALAÇÃO DE PORTAS E JANELAS; INSTALAÇÃO DE PORTÕES; INSTALAÇÃO DE PAVIMENTOS DE MADEIRA; INSTALAÇÃO DE PAINÉIS DE GESSO; INSTALAÇÃO DE REVESTIMENTOS DE SOALHOS; INSTALAÇÃO DE REVESTIMENTOS PARA TETOS; INSTALAÇÃO DE SISTEMAS DE ENERGIA HÍDRICA; INSTALAÇÃO DE SISTEMAS DE ENERGIA EÓLICA; INSTALAÇÃO DE SISTEMAS DE EXTINÇÃO DE INCÊNDIOS; INSTALAÇÃO DE SISTEMAS DE ENERGIA SOLAR; INSTALAÇÃO DE TELHADOS; INSTALAÇÃO DE TUBOS DE ESGOTOS; INSTALAÇÃO E MANUTENÇÃO DE INSTALAÇÕES FOTOVOLTAICAS; INSTALAÇÃO E MANUTENÇÃO DE INSTALAÇÕES SOLARES TÉRMICAS; INSTALAÇÃO, MANUTENÇÃO E REPARAÇÃO DE SISTEMAS AVAC (AQUECIMENTO, VENTILAÇÃO E AR CONDICIONADO); INSTALAÇÃO, MANUTENÇÃO E REPARAÇÃO DE ALARMES, FECHADURAS E COFRES; LIMPEZA DE INTERIORES; MANUTENÇÃO DE BENS IMÓVEIS; MANUTENÇÃO DE EQUIPAMENTO ELETRÔNICO; MANUTENÇÃO DE APARELHOS ELETRODOMÉSTICOS; MANUTENÇÃO E REPARAÇÃO DE EDIFÍCIOS; MONTAGEM DE COFRAGENS PARA EDIFICAÇÃO E CONSTRUÇÃO; MONTAGEM DE ANDAIMES; PINTURA DE INTERIORES E EXTERIORES; PRESTAÇÃO DE SERVIÇOS DE LIMPEZA; REMODELAÇÃO DO INTERIOR DE EDIFÍCIOS; RENOVAÇÃO DE BENS IMOBILIÁRIOS; REPARAÇÃO DE APARELHOS DE ILUMINAÇÃO; REPARAÇÃO DE EQUIPAMENTOS ELÉTRICOS E INSTALAÇÕES ELETROTÉCNICAS; REPARAÇÃO DE INSTALAÇÕES DE FORNECIMENTO DE ENERGIA; SERVIÇOS CONTRATADOS PARA COLOCAÇÃO DE PLACAS DE GESSO; SERVIÇOS DE ASSESSORIA RELACIONADOS COM A MANUTENÇÃO DE EDIFÍCIOS; SERVIÇOS DE ASSESSORIA RELACIONADOS COM A RENOVAÇÃO DE PROPRIEDADES IMOBILIÁRIAS; SERVIÇOS DE DESPEJO [LIMPEZA]; SERVIÇOS DE INFORMAÇÕES RELACIONADAS COM A REMODELAÇÃO DE EDIFÍCIOS; SERVIÇOS DE INFORMAÇÕES RELACIONADOS COM REPARAÇÕES; SERVIÇOS DE LIMPEZA; SERVIÇOS DE MONTAGEM DE ANDAIMES; SERVIÇOS DE REVESTIMENTO [PINTURA]; TRABALHOS DE PINTURA; TRABALHOS DE ENVERNIZAMENTO; TRABALHOS DE CANALIZAÇÃO E INSTALAÇÃO DE GÁS E DE ÁGUA; TRABALHOS DE REPARAÇÃO DE CONSTRUÇÕES.

(591)
(540)

OIKEM

- (210) **760049** MNA
(220) 2026.01.08
(300)
(730) **PT BROOKLEADS, UNIPessoal LDA.**
(511) 35 SERVIÇOS DE VENDA A RETALHO RELACIONADOS COM VEÍCULOS ELÉTRICOS; FORNECIMENTO DE INFORMAÇÕES ATRAVÉS DA INTERNET RELACIONADAS COM A VENDA DE AUTOMÓVEIS; PUBLICIDADE DE AUTOMÓVEIS PARA A VENDA ATRAVÉS DA INTERNET; SERVIÇOS RETALHISTAS RELACIONADOS COM VEÍCULOS.
(591) AZUL MARINHO PANTONE 282 C
(540)



(531) 18.1.9 ; 29.1.4

- (210) **760050** MNA
(220) 2026.01.08
(300)
(730) **US WESTON LONDON COCKTAILS LLC**
(511) 33 BEBIDAS ALCOÓLICAS (EXCLUINDO CERVEJA); BEBIDAS ALCOÓLICAS EXCETO CERVEJA.
(591)
(540)

BRIDGE & MAE

- (210) **760051** MNA
(220) 2026.01.08
(300)
(730) **PT TELMO RODRIGO LIMA MACEDO**
(511) 21 CERÂMICA EM BARRO; ESTÁTUAS EM PORCELANA, CERÂMICA, FAIANÇA, TERRACOTA, BARRO OU VIDRO; BUSTOS EM PORCELANA, CERÂMICA, FAIANÇA, TERRACOTA, BARRO OU VIDRO; OBJETOS DE ARTE EM PORCELANA, CERÂMICA, FAIANÇA, TERRACOTA, BARRO OU VIDRO; ESCULTURAS EM BARRO; ESCULTURAS EM TERRACOTA.
(591)
(540)

RAIZ DO BARRO

(210) **760052** MNA
 (220) 2026.01.08
 (300)
 (730) PT **SUSE CALHAU**
 (511) 35 ASSISTÊNCIA, SERVIÇOS DE ASSESSORIA E CONSULTORIA EM MATÉRIA DE ORGANIZAÇÃO EMPRESARIAL; CONSULTORIA EMPRESARIAL; SERVIÇOS DE CONSULTORIA EMPRESARIAL; ASSESSORIA DE GESTÃO; ASSESSORIA DE GESTÃO DE EMPRESAS; SERVIÇOS DE APOIO ADMINISTRATIVO E PROCESSAMENTO DE DADOS.
 41 FORMAÇÃO PROFISSIONAL; FORMAÇÃO INDUSTRIAL; FORMAÇÃO; FORMAÇÃO EMPRESARIAL; FORMAÇÃO PRÁTICA; COACHING [FORMAÇÃO]; ORIENTAÇÃO PESSOAL [FORMAÇÃO]; AÇÕES DE FORMAÇÃO; FORMAÇÃO PRÁTICA [DEMONSTRAÇÃO]; ENSINO [FORMAÇÃO]; FORMAÇÃO CONTÍNUA; EDUCAÇÃO E FORMAÇÃO; WORKSHOPS DE FORMAÇÃO.
 (591)
 (540)

CALHAU PRIME SOLUTIONS

(210) **760053** MNA
 (220) 2026.01.08
 (300)
 (730) PT **VALTER AFONSO**
 (511) 35 CONSULTORIA EMPRESARIAL; MARKETING.
 42 DESIGN DE ARTES GRÁFICAS.
 (591)
 (540)

COCHICHO

(210) **760056** MNA
 (220) 2026.01.08
 (300)
 (730) PT **ASSEMBLEIA DE DEUS SOTAVENTO ALGARVIO**
 (511) 16 PUBLICAÇÕES IMPRESSAS.
 41 PUBLICAÇÃO ELETRÔNICA; SERVIÇOS DE PUBLICAÇÃO ELETRÔNICA; SERVIÇOS DE PUBLICAÇÃO, INCLUINDO SERVIÇOS DE PUBLICAÇÃO ELETRÔNICA.
 45 SERVIÇOS RELIGIOSOS; SERVIÇOS PRESTADOS POR ORGANIZAÇÕES RELIGIOSAS; SERVIÇOS DE IGREJA PARA CASAMENTOS.
 (591)
 (540)



(531) 3.7.16 ; 24.13.2 ; 27.5.9 ; 27.5.25

(210) **760057** MNA
 (220) 2026.01.08
 (300)
 (730) CN **NR ELECTRIC CO., LTD.**
 (511) 09 SOFTWARE [PROGRAMAS DE COMPUTADOR GRAVADOS]; COMPONENTE SEMICONDUTOR DE POTÊNCIA; INVERSORES DE CORRENTE ALTERNA/CORRENTE CONTÍNUA; ULTRACONDENSADORES PARA ARMAZENAMENTO DE ENERGIA; DISPOSITIVO DE CONTROLO REMOTO DE SINAIS; RETIFICADORES DE CORRENTE; CONVERSORES ELÉTRICOS; DISPOSITIVO DE COMPENSAÇÃO DE POTÊNCIA REATIVA (ELÉTRICO); CONDENSADORES ELÉTRICOS; CIRCUITOS INTEGRADOS; INVERSORES [ELETRICIDADE]; TRANSFORMADORES DE FREQUÊNCIA; CONVERSORES DE CORRENTE ALTERNA/CORRENTE CONTÍNUA; DISPOSITIVOS DE COMANDO ELÉTRICO PARA A GESTÃO DE ENERGIA; INSTALAÇÕES ELÉTRICAS PARA O COMANDO À DISTÂNCIA DE OPERAÇÕES INDUSTRIAIS; SISTEMAS DE AUTOMAÇÃO PARA CENTRAIS ELÉTRICAS; BATERIAS DE ESTADO SÓLIDO; CONJUNTOS DE BATERIAS AUXILIARES; BATERIAS DE SÓDIO-ENXOFRE.
 (591) Preto; Branco
 (540)



(531) 1.3.2 ; 27.5.11

(210) **760058** MNA
 (220) 2026.01.08
 (300)
 (730) PT **MARIA TERESA DE JESUS CARDOSO**
 (511) 43 ALOJAMENTO TEMPORÁRIO.
 (591)
 (540)

VILLA TITA

(210) **760061** MNA
 (220) 2026.01.08
 (300)
 (730) PT **NÁDIA ABRANTES DE BRITO**
 (511) 04 VELAS PERFUMADAS; VELAS AROMÁTICAS; VELAS DE ORAÇÃO; VELAS DE SOJA; VELAS EM LATAS; VELAS DE MESA; CONJUNTOS DE VELAS; VELAS PARA ILUMINAÇÃO; VELAS EM FORMA DE FRUTA; CERA PARA O FABRICO DE VELAS; VELAS PARA ÁRVORES DE NATAL; MECHAS E PAVIOS

PARA VELAS DE ILUMINAÇÃO; VELAS PEQUENAS;
VELAS [ILUMINAÇÃO]; VELAS.

(591)
(540)

SCANDLE



(210) **760062** MNA
(220) 2026.01.08
(300)
(730) **PT JOÃO PEDRO DE ALMEIDA RICARDO**
(511) 35 GESTÃO DE CONDOMÍNIOS.
(591)
(540)

(531) 26.1.26 ; 27.99.4

SR. CONDOMÍNIO

(210) **760066** MNA
(220) 2026.01.08
(300)
(730) **PT SORRISO INCOMPARAVEL LDA**
(511) 41 REALIZAÇÃO DE EVENTOS EDUCATIVOS.
(591)
(540)

PRINCESSPARTY

(210) **760068** MNA
(220) 2026.01.08
(300)
(730) **PT SARA CECÍLIA CARNEIRO PEIXOTO**
(511) 41 EDUCAÇÃO E FORMAÇÃO.
44 SERVIÇOS MÉDICOS DE CONSULTADORIA EM
MATÉRIA DE CUIDADOS DE SAÚDE.
(591)
(540)

DOUTORA BEBÉ

(210) **760069** MNA
(220) 2026.01.08
(300)
(730) **IT OSVALDO HORACIO RASINO**
(511) 35 ADMINISTRAÇÃO DE VENDAS.
(591)
(540)

(210) **760071** MNA
(220) 2026.01.08
(300)
(730) **PT MUNICÍPIO DE ALCÁCER DO SAL**
(511) 05 ANTIOXIDANTES DERIVADOS DO MEL; ERVAS
MEDICINAIS SECAS OU EM CONSERVA;
UNGUENTO À BASE DE MEL PARA USO
MEDICINAL; ERVAS MEDICINAIS.
16 GUIAS (ROTEIROS).
19 TRABALHOS DE CANTARIA.
20 OSSOS, CONCHAS, ÂMBAR, CANA, BAMBU, ROTIM,
CORTIÇA OU SEUS SUBSTITUTOS, EM BRUTO E
SEMITRABALHADOS; ARTIGOS DE CESTARIA
[VIME]; PALHA ENTRANÇADA, EXCETO TAPETES;
OBRAS DE ARTE EM PALHA; OBRAS DE ARTE E
DECORAÇÕES, INCLUINDO ESCULTURAS, FEITAS
SOBRETUDO DE MADEIRA, PALHA, OSSO,
CONCHA, CERA, RESINA, PLÁSTICO OU GESSO, OU
DE SEUS SUBSTITUTOS; OBRAS DE ARTE E
DECORAÇÕES, INCLUINDO ESCULTURAS, FEITAS
SOBRETUDO DE MADEIRA, PALHA, OSSO,
CONCHA, CERA, RESINA, SEMENTES, PLÁSTICO OU
GESSO, OU DE SEUS SUBSTITUTOS.
27 ESTEIRAS DE PALHA.
29 PEIXE, MARISCO E MOLUSCOS, NÃO VIVOS;
AZEITE; PEIXE EM AZEITE; MARISCO COZIDO;
BATATA-DOCE TRANSFORMADA; SEMENTES
COMESTÍVEIS; CARNE, PRODUTOS DE CARNE E
SUCEDÂNEOS DE CARNE; PINHÕES
PROCESSADOS; PINHÕES PREPARADOS.
30 PÃO; PINHÕES REVESTIDOS COM AÇÚCAR; SAIS,
TEMPEROS, AROMAS E CONDIMENTOS; SAL;
ERVAS SECAS PARA USO CULINÁRIO; INFUSÕES
DE ERVAS; CONFEITARIA; MEL; FAVOS DE MEL
COMESTÍVEIS; SUCEDÂNEOS DO MEL; MEL [PARA
ALIMENTAÇÃO]; MEL NATURAL; MEL BIOLÓGICO
PARA A ALIMENTAÇÃO HUMANA; DOÇARIA NÃO
MEDICINAL À BASE DE MEL; VINAGRE; ARROZ;
DOCES ARTESANAIS; CONDIMENTOS
ALIMENTARES.
31 CORTIÇA EM BRUTO; BATATA-DOCE FRESCA;
PINHÕES FRESCOS; CULTURAS AGRÍCOLAS E
AQUICULTURAS, PRODUTOS HORTÍCOLAS E
FLORESTAIS; PRODUTOS AGRÍCOLAS EM BRUTO E
NÃO TRANSFORMADOS; ÁRVORES E PRODUTOS
FLORESTAIS; PRODUTOS FLORESTAIS EM ESTADO
BRUTO; PRODUTOS FLORESTAIS NÃO
TRANSFORMADOS; MARISCO VIVO.
32 BEBIDAS DE FRUTAS, NÃO ALCÓOLICAS; BEBIDAS
NÃO ALCÓOLICAS DE FRUTAS SECAS; BEBIDAS
NÃO-ALCÓOLICAS À BASE DE MEL.
33 VINHO; LICORES.
39 VISITAS TURÍSTICAS.
40 TRABALHOS EM PELE; TRABALHOS DE
OURIVESARIA; TRABALHOS DE COURO.

- 41 SERVIÇOS DE EDUCAÇÃO E INSTRUÇÃO EM
MATÉRIA DE ARTE E ARTESANATO.
43 ALOJAMENTO TEMPORÁRIO; SERVIÇOS
HOTELEIROS; PREPARAÇÃO DE REFEIÇÕES.

(591)

(540)

CRIADO NO VALE DO SADO

(210) **760072**

MNA

(220) 2026.01.08

(300)

(730) **PT ELIZA DIAS DA SILVEIRA**

- (511) 36 SERVIÇOS IMOBILIÁRIOS; AGÊNCIA IMOBILIÁRIA;
AGÊNCIAS IMOBILIÁRIAS; AQUISIÇÃO DE BENS
IMOBILIÁRIOS EM NOME DE TERCEIROS;
AQUISIÇÃO DE IMÓVEIS PARA TERCEIROS;
ASSISTÊNCIA NA AQUISIÇÃO DE BENS IMÓVEIS;
AVALIAÇÃO E ADMINISTRAÇÃO DE BENS
IMOBILIÁRIOS; CONSULTADORIA IMOBILIÁRIA;
CONSULTADORIA RELATIVA À COMPRA DE BENS
IMOBILIÁRIOS; CONSULTAS IMOBILIÁRIAS;
FORNECIMENTO DE INFORMAÇÃO RELATIVA AOS
NEGÓCIOS IMOBILIÁRIOS, ATRAVÉS DA
INTERNET; PRESTAÇÃO DE INFORMAÇÕES
RELATIVAS AO MERCADO IMOBILIÁRIO;
PRESTAÇÃO DE INFORMAÇÃO RELACIONADA
COM BENS IMOBILIÁRIOS; ORGANIZAÇÃO DE
CONCESSÃO PARA FINANCIAMENTO DE COMPRA
DE BENS IMÓVEIS; ORGANIZAÇÃO DA
CONCESSÃO DE FINANCIAMENTO PARA
OPERAÇÕES DE CONSTRUÇÃO; MEDIAÇÃO
IMOBILIÁRIA; SERVIÇOS DE CONSULTORIA EM
IMÓVEIS; SERVIÇOS DE AGÊNCIAS IMOBILIÁRIAS
RELATIVOS À COMPRA E VENDA DE IMÓVEIS;
SERVIÇOS DE AGÊNCIAS IMOBILIÁRIAS;
SERVIÇOS DE AGÊNCIA DE IMÓVEIS
RESIDENCIAIS; SELEÇÃO E AQUISIÇÃO DE BENS
IMOBILIÁRIOS EM NOME DE TERCEIROS;
PRESTAÇÃO DE INFORMAÇÕES RELACIONADAS
COM BENS IMOBILIÁRIOS [PROPRIEDADES];
SERVIÇOS DE CORRETORES IMOBILIÁRIOS;
SERVIÇOS DE CONSULTORIA IMOBILIÁRIA;
SERVIÇOS FINANCEIROS PARA MEDIAÇÃO
IMOBILIÁRIA; SERVIÇOS DE MEDIAÇÃO PARA
VENDA, À COMISSÃO, DE BENS IMOBILIÁRIOS;
SERVIÇOS DE PESQUISA RELACIONADOS COM A
AQUISIÇÃO DE IMÓVEIS; GESTÃO DE PLANOS
PESSOAIS DE INVESTIMENTO; GESTÃO
FINANCEIRA PARA PROJETOS DE RENOVACÃO DE
EDIFÍCIOS; MEDIAÇÃO DE SERVIÇOS
FINANCEIROS; PLANEAMENTO IMOBILIÁRIO
[NEGÓCIOS FINANCEIROS]; SERVIÇOS
FINANCEIROS RELACIONADOS COM BENS
IMÓVEIS E PROPRIEDADES IMOBILIÁRIAS;
SERVIÇOS FINANCEIROS RELACIONADOS COM A
VENDA DE PROPRIEDADES; SERVIÇOS
FINANCEIROS RELACIONADOS COM A AQUISIÇÃO
DE PROPRIEDADES; SERVIÇOS DE PLANEAMENTO
IMOBILIÁRIO [ORGANIZAÇÃO DE NEGÓCIOS
FINANCEIROS].
37 EDIFICAÇÃO, CONSTRUÇÃO E DEMOLIÇÃO;
SERVIÇOS DE GESTÃO DE OBRAS; SUPERVISÃO DE
RENOVAÇÃO DE EDIFÍCIOS.

(591)

(540)

VALORIZZA

(210) **760073**

MNA

(220) 2026.01.08

(300)

(730) **PT JOÃO CARLOS AMORIM PEREIRA**

- (511) 36 AGÊNCIAS DE CRÉDITO; DEPARTAMENTOS DE
CRÉDITO; CRÉDITO À HABITAÇÃO; CONCESSÃO
DE CRÉDITO; SEGUROS DE CRÉDITO;
FINANCIAMENTO DE CRÉDITO; SERVIÇOS DE
CONSULTORIA RELACIONADOS COM CRÉDITO;
CONSULTORIA FINANCEIRA RELACIONADA COM
SERVIÇOS DE CRÉDITO; SERVIÇOS DE
CONSULTORIA RELACIONADOS COM CARTÕES DE
CRÉDITO; CONSULTORIA SOBRE CRÉDITO;
SERVIÇOS DE CRÉDITO; MEDIAÇÃO DE CRÉDITO;
SEGUROS; SEGUROS BANCÁRIOS; SEGUROS
HIPOTECÁRIOS; SEGUROS DE VIAGEM; AGÊNCIAS
DE SEGUROS; SEGUROS CONTRA ACIDENTES;
SEGUROS DE EDIFÍCIOS; SEGUROS DE RECHEIO DE
EDIFÍCIOS; CONSULTORIA EM SEGUROS DE VIDA;
SEGUROS DE VIDA; SERVIÇOS DE SEGUROS;
MEDIAÇÃO DE SEGUROS; CONSULTADORIA DE
CRÉDITO; SERVIÇOS FINANCEIROS DE CRÉDITO;
SERVIÇOS DE CRÉDITOS HIPOTECÁRIOS;
SERVIÇOS DE AGÊNCIA DE CRÉDITO.

(591) AZUL ESCURO E AMARELO

(540)



(531) 26.99.7 ; 27.99.15

(210) **760074**

MNA

(220) 2026.01.08

(300)

(730) **PT RICARDO MIGUEL SARAIVA REINA**

- (511) 18 MALAS DE MÃO [PARA SENHORA], BOLSAS E
CARTEIRAS.
25 CHAPÉUS-ALTOS; CINTOS [VESTUÁRIO].

(591)

(540)

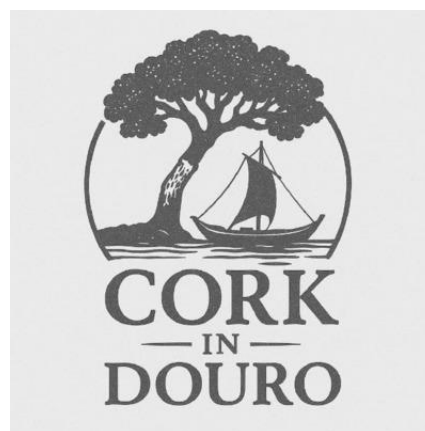

(531) 5.1.4 ; 18.3.2

- (210) **760075** **MNA**
 (220) 2026.01.08
 (300)
 (730) PT **ADRIANO AUGUSTO MARIZ DOS SANTOS**
 (511) 29 AZEITE; AZEITE COMESTÍVEL; CORNICHONS [PICLES DE PEPINO]; PEPINOS EM CONSERVA; COMPOTAS; COMPOTAS [GELEIAS]; GELEIAS, COMPOTAS, DOCES DE FRUTOS E LEGUMES PARA BARRAR.
 30 MOLHO PICANTE; MOLHOS PICANTES; MOLHO DE PIRIPÍRI.
 (591)
 (540)

SAUCY



- (531) 1.1.3 ; 1.1.9 ; 5.1.13 ; 5.1.16 ; 5.3.13 ; 26.1.5 ; 26.1.15 ; 26.1.21 ; 27.5.25

- (210) **760082** **MNA**
 (220) 2026.01.09
 (300)
 (730) PT **MARIA DA GRAÇA MIRANDA PINTO MADUREIRA RODRIGUES**
 (511) 14 JOALHARIA; PEDRAS PRECIOSAS, PÉROLAS E METAIS PRECIOSOS, E SUAS IMITAÇÕES; PORTA-CHAVES E CORRENTES PARA CHAVES, E RESPETIVOS BERLOQUES; ARTIGOS DE JOALHARIA; ALFINETES ORNAMENTAIS PARA CHAPÉUS; ARTIGOS DECORATIVOS [BIJUTERIA OU JOALHARIA] PARA USO PESSOAL; BERLOQUES DE BRONZE; BERLOQUES REVESTIDOS DE METAIS PRECIOSOS; CAIXAS COMEMORATIVAS EM METAIS PRECIOSOS; CAIXAS DECORATIVAS EM METAIS PRECIOSOS; CAIXAS EM METAIS PRECIOSOS; CHAPAS DE IDENTIFICAÇÃO EM METAIS PRECIOSOS; CONJUNTOS DE MOEDAS DESTINADOS A COLECIONADORES; CONTAS PARA MEDITAÇÃO; FICHAS DE JOGO EM COBRE [TENTOS DE COBRE]; FICHAS DE JOGO EM COBRE [TENTOS DE COBRE]; ETIQUETAS EM METAIS PRECIOSOS PARA COSTURAR USO EM VESTUÁRIO; DISCOS DE CERÂMICA PARA USO COMO VALORES; COPOS DE ESTATUÁRIA COMEMORATIVA FEITOS DE METAIS PRECIOSOS.
 (591)
 (540)

SERAPHE

- (210) **760088** **MNA**
 (220) 2026.01.09
 (300)
 (730) AS **NADIARETH BARROS**
 (511) 03 COSMÉTICOS.
 (591)
 (540)

HUNTUÉ

- (210) **760090** **MNA**
 (220) 2026.01.09
 (300)
 (730) PT **JOSÉ RICARDO FERNANDES MARINHO**
 (511) 43 ALOJAMENTO TEMPORÁRIO; SERVIÇOS DE INFORMAÇÃO, ACONSELHAMENTO E RESERVA RELATIVOS A ALOJAMENTO TEMPORÁRIO; SERVIÇOS DE FORNECIMENTO DE ALIMENTOS E BEBIDAS; ALUGUER DE MÓVEIS, ROUPA DE CASA, CONJUNTOS DE MESA E EQUIPAMENTO PARA FORNECIMENTO DE ALIMENTOS E BEBIDAS; SERVIÇOS DE INFORMAÇÃO, ACONSELHAMENTO E RESERVA PARA O FORNECIMENTO DE ALIMENTOS E BEBIDAS; ALOJAMENTO PARA ANIMAIS.
 (591)
 (540)

LUXISTAY

- (210) **760087** **MNA**
 (220) 2026.01.09
 (300)
 (730) IT **LILIANA NAVARRA**
 (511) 44 ACONSELHAMENTO EM QUESTÕES DE SAÚDE; ACONSELHAMENTO EM SAÚDE; SERVIÇOS DE MEDITAÇÃO; SERVIÇOS DE TERAPIA; SERVIÇOS DE REIKI; TRATAMENTOS TERAPÊUTICOS PARA O CORPO.
 (591)
 (540)

- (210) **760091** **MNA**
 (220) 2026.01.09
 (300)
 (730) PT **ANA MAFALDA DE VASCONCELOS MATIAS E LACERDA E MELLO**
 (511) 09 CONTEÚDOS DE MÉDIA; CONTEÚDOS GRAVADOS E DESCARREGÁVEIS.
 35 MARKETING DE INFLUENCIADOR.
 41 PRODUÇÃO DE PODCASTS.
 (591)

(540)

AS DICAS DA FAFÁ(210) **760092****MNA**

(220) 2026.01.09

(300)

(730) **PT CÔSMICOFAROL, LDA**

(511) 42 SERVIÇOS DE TI (TECNOLOGIAS DE INFORMAÇÃO).

(591)

(540)

ELEVA(210) **760093****MNA**

(220) 2026.01.09

(300)

(730) **PT INÊS RODRIGO RAÍNHO PINTO**

(511) 35 SERVIÇOS DE ASSISTÊNCIA, GESTÃO E ADMINISTRAÇÃO DE NEGÓCIOS; SERVIÇOS DE PUBLICIDADE, DE MARKETING E DE PROMOÇÃO; SERVIÇOS DE PUBLICIDADE, DE MARKETING E PROMOCIONAIS; SERVIÇOS DE PUBLICIDADE, DE PROMOÇÃO E DE MARKETING.

41 PUBLICAÇÃO, RELATO E REDAÇÃO DE TEXTOS; SERVIÇOS DE EDUCAÇÃO, ENTRETENIMENTO E DESPORTO; SERVIÇOS DE RESERVA DE BILHETES PARA ATIVIDADES E EVENTOS EDUCATIVOS, DE ENTRETENIMENTO E DESPORTIVOS; TRADUÇÃO E INTERPRETAÇÃO; SERVIÇOS DE TRADUÇÃO; SERVIÇOS RELACIONADOS COM TRADUÇÃO; TRADUÇÃO DE LÍNGUAS.

(591)

(540)

NEGÓCIOS COM ALMA(210) **760096****MNA**

(220) 2026.01.09

(300)

(730) **PT MIGUEL VIEIRA GÓIS****PT JOSÉ DIOGO CARVALHO QUINTELA****PT RICARDO ARTUR DE ARAÚJO PEREIRA**

(511) 41 PUBLICAÇÃO, RELATO E REDAÇÃO DE TEXTOS; SERVIÇOS DE RESERVA DE BILHETES PARA ATIVIDADES E EVENTOS EDUCATIVOS, DE ENTRETENIMENTO E DESPORTIVOS.

(591)

(540)

**ASSIM VAMOS TER DE FALAR
DE OUTRA MANEIRA**(210) **760097****MNA**

(220) 2026.01.09

(300)

(730) **PT MARIA JANICELLE RAMOS DE OLIVEIRA**

(511) 25 VESTUÁRIO.

35 ADMINISTRAÇÃO DE VENDAS.

(591)

(540)

MARIA JANICELLE(210) **760098****MNA**

(220) 2026.01.09

(300)

(730) **PT RAUL HERNÂNI PIMENTEL SOARES RIBEIRO**

(511) 41 ATIVIDADES CULTURAIS; REALIZAÇÃO DE ATIVIDADES CULTURAIS; FORNECIMENTO DE ATIVIDADES CULTURAIS; ATIVIDADES DESPORTIVAS E CULTURAIS; INFORMAÇÕES RELACIONADAS COM ATIVIDADES CULTURAIS; ADMINISTRAÇÃO [ORGANIZAÇÃO] DE ATIVIDADES CULTURAIS; DIVERTIMENTO, ATIVIDADES DESPORTIVAS E CULTURAIS; ESPETÁCULOS MUSICAIS; ESPETÁCULOS DE CAVALOS; ESPETÁCULOS DE CIRCO; DIREÇÃO DE ESPETÁCULOS; ORGANIZAÇÃO DE ESPETÁCULOS; PLANEAMENTO DE ESPETÁCULOS; ESPETÁCULOS DE BALLET; ESPETÁCULOS DE VARIEDADES; PRODUÇÃO DE ESPETÁCULOS; RESERVAS PARA ESPETÁCULOS; PLANEAMENTO DE ESPETÁCULOS CIRCENSES; PRODUÇÃO DE ESPETÁCULOS CÉNICOS; SERVIÇOS DE ESPETÁCULOS MUSICAIS; PRODUÇÃO DE ESPETÁCULOS DE TEATRO; GESTÃO ARTÍSTICA DE ESPETÁCULOS DE TEATRO; ESPETÁCULOS DE DANÇA, MÚSICA E TEATRO; PLANEAMENTO DE PEÇAS DE TEATRO OU DE ESPETÁCULOS MUSICAIS; ESPETÁCULOS DE TEATRO DE ANIMAÇÃO E REPRESENTADOS AO VIVO; ENTRETENIMENTO POR MEIOS DE ESPETÁCULOS DE PRODUÇÕES DE TEATRO; SERVIÇOS DE MARCAÇÃO E RESERVA DE BILHETES PARA ESPETÁCULOS DE TEATRO; RESERVA DE LUGARES PARA ESPETÁCULOS E RESERVA DE BILHETES DE TEATRO; FORNECIMENTO DE INSTALAÇÕES PARA FILMES, ESPETÁCULOS, PEÇAS DE TEATRO, MÚSICA OU FORMAÇÃO DIDÁTICA; EXPOSIÇÕES EM MUSEUS; EXPLORAÇÃO DE MUSEUS; SERVIÇOS DE MUSEUS; SERVIÇOS DE CURADOR DE MUSEUS; APRESENTAÇÃO DE EXPOSIÇÕES EM MUSEUS; APRESENTAÇÃO DE EXPOSIÇÕES DE MUSEUS; DISPONIBILIZAÇÃO DE ESPAÇOS DE MUSEUS; DISPONIBILIZAÇÃO DE INSTALAÇÕES PARA MUSEUS; SERVIÇOS DE MUSEUS (APRESENTAÇÕES, EXPOSIÇÕES); DISPONIBILIZAÇÃO DE INSTALAÇÕES DE MUSEUS PARA EXPOSIÇÕES; FORNECIMENTO DE INSTALAÇÕES DE MUSEUS PARA APRESENTAÇÕES E EXPOSIÇÕES; PARQUES DE DIVERSÕES E TEMÁTICOS, FEIRAS, JARDINS ZOOLOGICOS E MUSEUS; ORGANIZAÇÃO DE FESTIVAIS; ORGANIZAÇÃO DE FESTIVAIS DE CINEMA; ORGANIZAÇÃO DE FESTIVAIS PARA FINS CULTURAIS; ORGANIZAÇÃO DE FESTIVAIS PARA FINS EDUCATIVOS; ORGANIZAÇÃO DE FESTIVAIS PARA FINS RECREATIVOS; ORGANIZAÇÃO DE FESTIVAIS PARA FINS DE DIVERTIMENTO; ORGANIZAÇÃO DE FESTIVAIS PARA FINS DE

FORMAÇÃO; ORGANIZAÇÃO DE FESTIVAIS
RELACIONADOS COM MÚSICA JAZZ; CINEMAS;
SERVIÇOS DE CINEMAS.

(591)
(540)

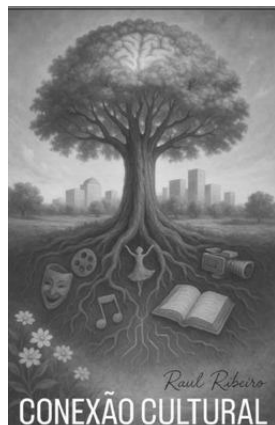

(531) 5.1.3 ; 5.1.13 ; 20.7.2 ; 24.17.10

(210) **760099** MNA

(220) 2026.01.09

(300)

(730) **PT ANDRÉ GONÇALO ABRANTES DE MENEZES GARCIA**

(511) 41 FORMAÇÃO DE AVIAÇÃO.

(591)

(540)

HEROIS INVISÍVEIS DA AVIAÇÃO

(210) **760101** MNA

(220) 2026.01.09

(300)

(730) **PT HELENA MARIA DA SILVA LEAL**

(511) 37 LIMPEZA DE TAPETES E ALCATIFAS; ELIMINAÇÃO DE RESÍDUOS [SERVIÇO DE LIMPEZA].

40 IMPERMEABILIZAÇÃO DE TECIDOS; IMPERMEABILIZAÇÃO DE PRODUTOS TÊXTEIS.

(591) AZUL ESCURO CELESTE; APAGADO TURQUESA; BRANCO.

(540)



(531) 1.15.15

(210) **760102**

MNA

(220) 2026.01.09

(300)

(730) **PT TIAGO COELHO**

(511) 35 CONTABILIDADE; CONSULTORIA EMPRESARIAL; CONTABILIDADE ADMINISTRATIVA; CONTABILIDADE COMPUTORIZADA; CONTABILIDADE INFORMATIZADA; CONSULTADORIA EM CONTABILIDADE; CONTABILIDADE DE GESTÃO; ESCRITURAÇÃO DE CONTABILIDADE; CONSULTADORIA FISCAL [CONTABILIDADE]; ASSESSORIA FISCAL [CONTABILIDADE]; PLANEAMENTO FISCAL [CONTABILIDADE]; CONTABILIDADE, ESCRITURAÇÃO COMERCIAL; CONTABILIDADE DE CUSTOS; CONSULTADORIA EM TRIBUTAÇÃO [CONTABILIDADE]; ASSESSORIA EM TRIBUTAÇÃO [CONTABILIDADE]; SERVIÇOS DE CONTABILIDADE FORENSE; PREPARAÇÃO DE CONTABILIDADE INFORMATIZADA; SERVIÇOS DE CONTABILIDADE INFORMATIZADA; SERVIÇOS DE CONTABILIDADE COMPUTORIZADOS; GESTÃO DA CONTABILIDADE DE NEGÓCIOS; CONSULTORIA RELATIVA A CONTABILIDADE FISCAL; ASSESSORIA EMPRESARIAL RELACIONADA COM CONTABILIDADE; CONTABILIDADE DE GESTÃO DE CUSTOS; SERVIÇOS DE CONSULTADORIA EM TRIBUTAÇÃO [CONTABILIDADE]; CONTABILIDADE, GESTÃO DE CONTAS E AUDITORIA; CONSULTORIA EM CONTABILIDADE RELACIONADA COM TRIBUTAÇÃO; ACONSELHAMENTO EM CONTABILIDADE RELACIONADA COM TRIBUTAÇÃO; CONTABILIDADE PARA TRANSFERÊNCIA ELETRÔNICA DE FUNDOS; SERVIÇOS DE CONTABILIDADE E LANÇAMENTOS CONTABILÍSTICOS; SERVIÇOS DE CONTABILIDADE PARA PROPINAS ESCOLARES; CONSULTADORIA E INFORMAÇÃO RELATIVA A CONTABILIDADE; SERVIÇOS DE CONTABILIDADE RELATIVOS A PLANEAMENTO FISCAL; SERVIÇOS DE CONTABILIDADE PARA FUSÕES E AQUISIÇÕES; SERVIÇOS DE ASSESSORIA EM CONTABILIDADE DE EMPRESAS; SERVIÇOS DE CONSULTORIA E INFORMAÇÃO RELACIONADOS COM CONTABILIDADE; SERVIÇOS DE CONTABILIDADE DE CUSTOS DE PROPINAS ESCOLARES; SERVIÇOS DE CONTABILIDADE RELACIONADOS COM CUSTOS PARA EMPRESAS AGRÍCOLAS; SERVIÇOS DE ASSESSORIA (ORIENTAÇÃO) EM DECLARAÇÃO DE IMPOSTOS [CONTABILIDADE]; CONSULTORIA EM CONTABILIDADE RELATIVA À PREPARAÇÃO DE PAGAMENTO DE IMPOSTOS; ACONSELHAMENTO EM CONTABILIDADE RELACIONADA COM A ELABORAÇÃO DE DECLARAÇÕES FISCAIS; SERVIÇOS DE CONTABILIDADE PARA FUNDOS DE PENSÕES; PREPARAÇÃO DE DECLARAÇÕES DE IMPOSTOS INFORMATIZADAS [CONTABILIDADE]; PRESTAÇÃO DE INFORMAÇÕES RELACIONADAS COM CONTAS [CONTABILIDADE]; SERVIÇOS DE CONTABILIDADE POR CONTA DE TERCEIROS; SERVIÇOS DE ACONSELHAMENTO EM DECLARAÇÕES FISCAIS [CONTABILIDADE].

41 FORMAÇÃO; CURSOS DE FORMAÇÃO RELACIONADOS COM CONTABILIDADE; SERVIÇOS DE ASSESSORIA EDUCATIVOS RELACIONADOS COM CONTABILIDADE; SERVIÇOS DE EDUCAÇÃO DE ADULTOS RELACIONADOS COM CONTABILIDADE; FORMAÇÃO EMPRESARIAL; FORMAÇÃO DE ADULTOS; FORMAÇÃO DE PESSOAL; AÇÕES DE FORMAÇÃO; ORIENTAÇÃO PESSOAL [FORMAÇÃO]; WORKSHOPS DE

FORMAÇÃO; FORMAÇÃO E INSTRUÇÃO; FORMAÇÃO NO EMPREGO; CURSOS DE FORMAÇÃO; SERVIÇOS DE FORMAÇÃO COMERCIAL; ORGANIZAÇÃO DE FORMAÇÃO COMERCIAL; FORMAÇÃO DE EQUIPAS (EDUCAÇÃO); FORMAÇÃO EM GESTÃO EMPRESARIAL; FORMAÇÃO DE PESSOAL FINANCEIRO; ACOMPANHAMENTO TÉCNICO PESSOAL (FORMAÇÃO); FORMAÇÃO EM COMPETÊNCIAS EMPRESARIAIS; DIREÇÃO DE CURSOS [FORMAÇÃO]; DISPONIBILIZAÇÃO DE FORMAÇÃO ONLINE; ORGANIZAÇÃO DE FORMAÇÃO EMPRESARIAL; SERVIÇOS DE FORMAÇÃO EM VENDAS; SERVIÇOS DE FORMAÇÃO PARA PESSOAL; FORNECIMENTO DE CURSOS PARA FORMAÇÃO; SERVIÇOS DE ATIVIDADES DE FORMAÇÃO.

(591)

(540)

COUNTIS



(531) 26.13.25

- (210) **760106** **MNA**
 (220) 2026.01.09
 (300)
 (730) **PT SIMONE AYRES HOMENA**
 (511) 41 FORNECIMENTO DE SERVIÇOS DE EDUCAÇÃO NO DOMÍNIO DA SAÚDE; SERVIÇOS DE ENTRETENIMENTO; ORGANIZAÇÃO E REALIZAÇÃO DE ATIVIDADES CULTURAIS; ATIVIDADES DE DIVERSÃO, DESPORTIVAS E CULTURAIS.
 44 CUIDADOS DE SAÚDE; SERVIÇOS DE SAÚDE MENTAL; SERVIÇOS DE SAÚDE ANIMAL; ESTUDOS DE AVALIAÇÃO DE SAÚDE; ACONSELHAMENTO EM SAÚDE; ALUGUER DE EQUIPAMENTO PARA SAÚDE HUMANA; MEDICINA DENTÁRIA; SERVIÇOS DE MEDICINA DESPORTIVA; SERVIÇOS DE MEDICINA REGENERATIVA; SERVIÇOS DE MEDICINA ALTERNATIVA; SERVIÇOS DE TELE-MEDICINA; SERVIÇOS MÉDICOS; SERVIÇOS DE EXAMES MÉDICOS; SERVIÇOS [MÉDICOS] DE CLÍNICA DE SAÚDE; SERVIÇOS [MÉDICOS] DE ESTÂNCIAS DE SAÚDE; SERVIÇOS MÉDICOS DE TRATAMENTOS DA PELE; SERVIÇOS DE ASSESSORIA RELACIONADOS COM PROBLEMAS MÉDICOS; SERVIÇOS DE LABORATÓRIOS MÉDICOS PARA A ANÁLISE DE AMOSTRAS DE SANGUE DE PACIENTES.

(591)

(540)

MANDALA HEALTH CONCEPT

- (210) **760107** **MNA**
 (220) 2026.01.09
 (300)
 (730) **US RENA MARIE GUIDRY**
 (511) 41 ENSINO DE DANÇA; AULAS DE EXERCÍCIO FÍSICO.

(591)

(540)

- (210) **760108** **MNA**
 (220) 2026.01.09
 (300)
 (730) **PT ÁLVARO PINTO DA CUNHA PEREIRA**
 (511) 41 ADMINISTRAÇÃO [ORGANIZAÇÃO] DE ATIVIDADES CULTURAIS; ATIVIDADES CULTURAIS; EDUCAÇÃO E FORMAÇÃO NOS DOMÍNIOS DA MÚSICA E DO ENTRETENIMENTO; ESPETÁCULOS MUSICAIS; GESTÃO ARTÍSTICA DE PROFISSIONAIS DO ESPETÁCULO; MARCAÇÃO DE CONCERTOS; ORGANIZAÇÃO DE CONCURSOS MUSICAIS; ORGANIZAÇÃO DE ESPETÁCULOS; PRODUÇÃO DE ESPETÁCULOS DE MÚSICA.

(591)

(540)

QUARTETO DO PORTO

- (210) **760109** **MNA**
 (220) 2026.01.09
 (300)
 (730) **PT MICHAEL E JACINTA DOS SANTOS, LDA**
 (511) 35 PROMOÇÃO DE VENDAS [PARA TERCEIROS]; GESTÃO DE PROGRAMAS DE FIDELIDADE DE CLIENTES, PLANOS DE INCENTIVO OU DE PROMOÇÃO; SERVIÇOS DE ASSISTÊNCIA, GESTÃO E ADMINISTRAÇÃO DE NEGÓCIOS; ADMINISTRAÇÃO COMERCIAL DA CONCESSÃO DE LICENÇAS DE PRODUTOS E SERVIÇOS DE TERCEIROS; ADMINISTRAÇÃO COMERCIAL DO LICENCIAMENTO DE PRODUTOS E SERVIÇOS PARA TERCEIROS; ADMINISTRAÇÃO COMERCIAL DO LICENCIAMENTO DE PRODUTOS E SERVIÇOS PARA TERCEIROS [SERVIÇOS DE]; AQUISIÇÃO DE CONTRATOS PARA OUTROS PARA A VENDA DE PRODUTOS; AQUISIÇÃO DE CONTRATOS DE COMPRA E VENDA DE PRODUTOS E SERVIÇOS; SERVIÇOS DE PUBLICIDADE, DE MARKETING E DE PROMOÇÃO; ADMINISTRAÇÃO DE VENDAS.
 39 SERVIÇOS DE INFORMAÇÃO, ACONSELHAMENTO E RESERVA RELATIVOS A TRANSPORTES; ORGANIZAÇÃO DE SERVIÇOS DE TRANSPORTE; SERVIÇOS DE NAVEGAÇÃO [TRANSPORTE]; TRANSPORTE; SERVIÇOS DE ALUGUER RELACIONADOS COM VEÍCULOS, TRANSPORTE E

ARMAZENAMENTO; SERVIÇOS DE TRANSPORTE EM VEÍCULOS AUTOMÓVEIS; SERVIÇOS DE ALUGUER RELACIONADOS COM TRANSPORTE E ARMAZENAMENTO; ESTACIONAMENTO E ARMAZENAMENTO DE VEÍCULOS, ANCORAGEM; ESTACIONAMENTO E ARMAZENAMENTO DE VEÍCULOS.

43 SERVIÇOS DE ALOJAMENTO TEMPORÁRIO; FORNECIMENTO DE ALOJAMENTOS TEMPORÁRIOS; FORNECIMENTO DE ALOJAMENTO TEMPORÁRIO; SERVIÇOS DE INFORMAÇÃO, ACONSELHAMENTO E RESERVA RELATIVOS A ALOJAMENTO TEMPORÁRIO; ALOJAMENTO TEMPORÁRIO; SERVIÇOS DE INFORMAÇÃO, ACONSELHAMENTO E RESERVA PARA O FORNECIMENTO DE ALIMENTOS E BEBIDAS.

(591) azul marinho, laranja vibrante, amarelo alaranjado, azul real, turquesa e cinza

(540)



(531) 1.5.23 ; 18.5.1

(210) **760113** MNA
(220) 2026.01.09
(300)
(730) **PT PAULO FERREIRA LOPES**
(511) 30 PRODUTOS DE PADARIA.
(591)
(540)

MARIA CARMO

(210) **760114** MNA
(220) 2026.01.09
(300)
(730) **PT SARA VIVEIROS RESENDES**
VENDRAMIM
BR GABRIEL FELIPE VENDRAMIM
MARCHAUKOWSKI
(511) 21 CANECAS.
25 VESTUÁRIO.
35 SERVIÇOS DE PUBLICIDADE, DE PROMOÇÃO E DE MARKETING.
39 ORGANIZAÇÃO DE TRANSPORTE PARA EXCURSÕES DE TURISMO.

(591)

(540)

FEEL THE FURNAS

(210) **760117** MNA
(220) 2026.01.09
(300)
(730) **PT CAMILA ALVES ANJOS**
(511) 41 SERVIÇOS DE GINÁSIO [EXERCÍCIO FÍSICO].
(591)
(540)

LION STUDIO

(210) **760120** MNA
(220) 2026.01.09
(300)
(730) **PT MÁRIO JORGE PEREIRA OLIVEIRA**
(511) 44 AGRICULTURA; PECUÁRIA; MARCAÇÃO DE ANIMAIS.
(591)
(540)



(531) 27.5.22 ; 27.99.1 ; 27.99.15

(210) **760128** MNA
(220) 2026.01.10
(300)
(730) **PT MIGUEL JORGE DA CUNHA FARIA**
(511) 39 AGENTES DE ORGANIZAÇÃO DE VIAGENS; AGÊNCIAS DE RESERVAS DE VIAGENS.
41 ACAMPAMENTOS DE VERÃO [ENTRETENIMENTO E EDUCAÇÃO]; AGÊNCIAS DE RESERVAS RELACIONADAS COM ENTRETENIMENTO; ATIVIDADES DE DIVERSÃO, DESPORTIVAS E CULTURAIS; DIVERTIMENTO, ATIVIDADES DESPORTIVAS E CULTURAIS; EXPLORAÇÃO DE INSTALAÇÕES RECREATIVAS; FORNECIMENTO DE ATRAÇÕES PARA VISITANTES PARA FINS DE ENTRETENIMENTO; FORNECIMENTO DE INSTALAÇÕES PARA JOGOS DE PAINTBALL; FORNECIMENTO DE INSTALAÇÕES RECREATIVAS E DE LAZER; ORGANIZAÇÃO DE ATIVIDADES DE ENTRETENIMENTO PARA COLÔNIAS DE FÉRIAS; ORGANIZAÇÃO DE EVENTOS PARA FINS RECREATIVOS; ORGANIZAÇÃO DE PASSEIOS

PARA DIVERTIMENTO; ORGANIZAÇÃO E REALIZAÇÃO DE ATIVIDADES DE ENTRETENIMENTO; REALIZAÇÃO DE VISITAS GUIADAS; SERVIÇOS DE AGÊNCIA DE ENTRETENIMENTO; SERVIÇOS DE CAMPOS DE FÉRIAS [DIVERTIMENTO].
43 SERVIÇOS DE INFORMAÇÃO, ACONSELHAMENTO E RESERVA RELATIVOS A ALOJAMENTO TEMPORÁRIO; ALOJAMENTO TEMPORÁRIO; SERVIÇOS DE ALOJAMENTO TEMPORÁRIO.

(591)
(540)

GERÊSTOURS

(210) **760134** MNA
(220) 2026.01.10
(300)
(730) PT **RITA MARIA DUARTE SAMARTINHO**
(511) 30 BOLOS; SOBREMESAS DE CHOCOLATE; TARTES DOCES; TORTAS.

(591)
(540)

MADAME SALAME

(210) **760136** MNA
(220) 2026.01.10
(300)
(730) PT **MONICA FILIPA CAETANO MARTINS MARRACHINHO**
(511) 30 PRODUTOS DE PADARIA; DOÇARIA COZIDA.

(591)
(540)

MÃE NATURA

(210) **760140** MNA
(220) 2026.01.11
(300)
(730) PT **JOÃO PEDRO PERES PEREIRA**
(511) 37 SERVIÇOS DE REMODELAÇÃO DE EDIFÍCIOS.

(591)
(540)

JP DESIGN

(210) **760143** MNA
(220) 2026.01.11
(300)
(730) PT **TURIGENEA - TURISMO E GENEALOGIA, UNIPESSOAL LDA**

(511) 16 QUADROS ARTÍSTICOS; ENCADERNAÇÕES.
45 SERVIÇOS GENEALÓGICOS.

(591)
(540)

"GENEARTE" - GENEALOGIA. ARTE & HISTÓRIA DA FAMÍLIA

(210) **760148** MNA
(220) 2026.01.11
(300)
(730) PT **AMANDA D'AGUIAR SERRA TEIXEIRA**
(511) 35 SERVIÇOS DE PUBLICIDADE, DE MARKETING E DE PROMOÇÃO.
41 SERVIÇOS DE EDUCAÇÃO, ENTRETENIMENTO E DESPORTO.

(591)
(540)

LE TERRIER STUDIO

(210) **760153** MNA
(220) 2026.01.11
(300)
(730) BE **VEERLE AIMÉ MARGUERITE DEVOS**
(511) 41 REALIZAÇÃO DE ATIVIDADES CULTURAIS; ATIVIDADES CULTURAIS.
43 SERVIÇOS DE CAFÉS.

(591)
(540)

CASA CYBELE

(210) **760154** MNA
(220) 2026.01.11
(300)
(730) FR **THIBAUT ANDRÉ PAKIRY**
(511) 37 SERVIÇOS DE CANALIZAÇÃO.

(591)
(540)

CANALIZADOR DE LISBOA

(210) **760155** MNA
(220) 2026.01.11
(300)
(730) PT **RITA FONTES OLIVEIRA**
(511) 41 SERVIÇOS DE EDUCAÇÃO, ENTRETENIMENTO E DESPORTO; SERVIÇOS DE RESERVA DE BILHETES PARA ATIVIDADES E EVENTOS EDUCATIVOS, DE ENTRETENIMENTO E DESPORTIVOS.

44 SERVIÇOS DE CUIDADOS DE SAÚDE PARA PESSOAS; SERVIÇOS DE HIGIENE E CUIDADOS DE BELEZA PARA PESSOAS.

(591)

(540)

SOCIEDADE PORTUGUESA E INTERNACIONAL DA LONGEVIDADE

(210) **760156**

MNA

(220) 2026.01.11

(300)

(730) **PT JOÃO PEDRO NEIVA DE SOUSA
PT ANA MARIA NEIVA DE SOUSA**

(511) 06 MINERAIS.

14 GEMAS PRECIOSAS; STRASS [BIJUTERIA]; ARTIGOS DE BIJUTERIA SEMIPRECIOSOS; PEDRAS PRECIOSAS; PEDRAS SEMI-PRECIOSAS; PEDRAS PRECIOSAS NATURAIS; PEDRAS PRECIOSAS SEMITRABALHADAS E SUAS IMITAÇÕES; FIGURINHAS EM PEDRAS PRECIOSAS OU SEMIPRECIOSAS; ESTOJOS DE APRESENTAÇÃO PARA PEDRAS PRECIOSAS; PEDRAS PRECIOSAS EM BRUTO OU SEMITRABALHADAS E SUAS IMITAÇÕES.

(591)

(540)

SOUSA MINERALS

(210) **760174**

MNA

(220) 2026.01.09

(300)

(730) **PT AUGUSTO LOBATO NEVES**

(511) 35 SERVIÇOS DE ASSISTÊNCIA, GESTÃO E ADMINISTRAÇÃO DE NEGÓCIOS.

(591)

(540)

RH NEWS

(210) **760247**

MNA

(220) 2026.01.07

(300)

(730) **PT VÂNIA MARGARIDA PEREIRA
CANDEIAS**

(511) 36 AQUISIÇÃO E TRANSFERÊNCIA DE CRÉDITOS MONETÁRIOS; CONSULTADORIA EM GESTÃO DE RISCO FINANCEIRO; CONSULTADORIA FINANCEIRA NO ÂMBITO DE GESTÃO DE RISCO; CONSULTORIA FINANCEIRA RELACIONADA COM INVESTIMENTOS EM INFRAESTRUTURA; CONSULTORIA RELACIONADA COM ASSISTÊNCIA FINANCEIRA PARA EDUCAÇÃO; FACILITAÇÃO E ORGANIZAÇÃO DE FINANCIAMENTO; MEDIAÇÃO DE SERVIÇOS FINANCEIROS; ORGANIZAÇÃO DA CONCESSÃO DE FINANCIAMENTO PARA

OPERAÇÕES DE CONSTRUÇÃO; ORGANIZAÇÃO DE CONCESSÃO PARA FINANCIAMENTO DE COMPRA DE BENS IMÓVEIS; ORGANIZAÇÃO DE FINANCIAMENTO EMPRESARIAL; ORGANIZAÇÃO DE FINANCIAMENTOS; PLANEAMENTO E GESTÃO FINANCEIRA; POUPANÇA [ECONOMIAS]; SERVIÇOS BANCÁRIOS PESSOAIS; SERVIÇOS BANCÁRIOS POR TELEFONE; SERVIÇOS BANCÁRIOS PRIVADOS; SERVIÇOS DE BANCA COMERCIAL; SERVIÇOS DE EMPRÉSTIMO E CRÉDITO, E DE FINANCIAMENTO; SERVIÇOS DE FINANCIAMENTO E FUNDOS; SERVIÇOS DE FINANCIAMENTO DE TRANSAÇÕES COMERCIAIS; SERVIÇOS DE FINANCIAMENTO RELACIONADOS COM O DESENVOLVIMENTO IMOBILIÁRIO; SERVIÇOS DE FINANCIAMENTO; SERVIÇOS DE GESTÃO FINANCEIRA PRESTADOS ATRAVÉS DA INTERNET; SERVIÇOS DE GESTÃO FINANCEIRA RELACIONADOS COM INSTITUIÇÕES BANCÁRIAS; SERVIÇOS DE INFORMAÇÃO, DADOS, ACONSELHAMENTO E CONSULTORIA FINANCEIROS; SERVIÇOS DE GESTÃO FINANCEIRA; SERVIÇOS DE MEDIAÇÃO FINANCEIRA; SERVIÇOS DE POUPANÇA E EMPRÉSTIMO; SERVIÇOS FINANCEIROS; SERVIÇOS FINANCEIROS BANCÁRIOS A PARTICULARES; SERVIÇOS FINANCEIROS E MONETÁRIOS; SERVIÇOS FINANCEIROS, MONETÁRIOS E BANCÁRIOS; SERVIÇOS FINANCEIROS PESSOAIS; SERVIÇOS FINANCEIROS PRESTADOS ATRAVÉS DA INTERNET; SERVIÇOS FINANCEIROS PRESTADOS ATRAVÉS DA INTERNET E POR TELEFONE; SERVIÇOS FINANCEIROS PRESTADOS POR MEIOS ELETRÔNICOS; SERVIÇOS FINANCEIROS PRESTADOS POR TELEFONE E ATRAVÉS DE UMA REDE INFORMÁTICA MUNDIAL OU DA INTERNET; SERVIÇOS FINANCEIROS RELACIONADOS COM A AQUISIÇÃO DE PROPRIEDADES; SERVIÇOS FINANCEIROS RELACIONADOS COM A VENDA DE PROPRIEDADES; SERVIÇOS FINANCEIROS RELACIONADOS COM BENS IMÓVEIS E PROPRIEDADES IMOBILIÁRIAS; SERVIÇOS FINANCEIROS RELACIONADOS COM NEGÓCIOS; SERVIÇOS FINANCEIROS RELACIONADOS COM PROPRIEDADES.

(591)

(540)

CREDIPRIME

Concessões

Processo	Data do registo	Data do despacho	Nome do 1º requerente/titular	País resid.	Classes (Nice)	Observações
749092	2026.01.13	2026.01.13	FILIPA CORTEZ	PT	18 25	RECUSA PARCIAL DO REGISTO: recusa parcial do registo para os serviços assinalados nas classes 36. ^a e 42. ^a , nos termos dos arts. 232.º, n.º 1, al. b); arts. 229.º n.º 2 e n.º 5; 237.º do cpi 2018.
749853	2026.01.13	2026.01.13	EDGAR SILVEIRA SOUSA	PT	43	
750051	2026.01.13	2026.01.13	RÚBEN ALEXANDRE CASQUINHA ROLA	PT	05 37	RECUSA PARCIAL DO REGISTO: recusa parcial do registo para os serviços assinalados na classe 44. ^a , nos termos dos arts. 232.º, n.º 1, al. b); arts. 229.º n.º 2 e n.º 5; 237.º do cpi 2018.
750813	2026.01.13	2026.01.13	CATARINA DA COSTA BATISTA	PT	03 08 21 26 41 44	
750914	2026.01.12	2026.01.12	JOSÉ RICARDO VIEIRA	PT	33	
751123	2026.01.13	2026.01.13	ADEGA COOPERATIVA DE BORBA, C.R.L.	PT	33	
751257	2026.01.13	2026.01.13	JESUS ARAÚJO GONÇALVES UNIPessoal LDA	PT	37	
752183	2026.01.14	2026.01.14	PLANÍCIÉDAVIDA - LDA	PT	33 43	
752339	2026.01.14	2026.01.14	PINTURA AGRESTE, UNIPessoal LDA	PT	37	
752342	2026.01.14	2026.01.14	METAMORFOSE DIGITAL LDA	PT	35 42	
753573	2026.01.14	2026.01.14	JOÃO RIO MARTINS - SERVIÇOS MÉDICOS, LDA	PT	09 16 41	
753579	2026.01.14	2026.01.14	SÍMBOLO COLOSSAL LDA.	PT	36 37	
753584	2026.01.14	2026.01.14	IRCLEBSON MÁRCIO RAMOS NOBRE	PT	36	
753592	2026.01.14	2026.01.14	NÂNCI MAGALHÃES MARTINS DE SOUSA	PT	25	
753595	2026.01.14	2026.01.14	TELMO FILIPE	PT	16 35	
753596	2026.01.14	2026.01.14	FILOMENA MARIA VIANA FERREIRA GRAÇA	PT	16	
753608	2026.01.14	2026.01.14	ATLÉTICO CLUBE CAMINHA	PT	28 41	
753638	2026.01.14	2026.01.14	MUNICÍPIO DE ÍLHAVO	PT	41	
753645	2026.01.14	2026.01.14	GABRIEL MANUEL PAIVA DE OLIVEIRA	PT	40 41	
753647	2026.01.14	2026.01.14	VINEVINU, LDA	PT	33	
753648	2026.01.14	2026.01.14	VINEVINU, LDA	PT	33	
753660	2026.01.14	2026.01.14	MUNICÍPIO DE AMARANTE	PT	41	
753671	2026.01.14	2026.01.14	VILLA HABITAR 365, LDA	PT	35 42	
753678	2026.01.14	2026.01.14	DP INVESTIMENTOS AGRÍCOLAS, LDA.	PT	33	

Processo	Data do registro	Data do despacho	Nome do 1º requerente/titular	País resid.	Classes (Nice)	Observações
753694	2026.01.14	2026.01.14	PEDRO CARVALHO, LDA	PT	41	
753696	2026.01.14	2026.01.14	DIOGO FILIPE SIMÕES PEREIRA	PT	25	
753697	2026.01.14	2026.01.14	CÁTIA CONCEIÇÃO JESUS ROCHA	PT	37	
753704	2026.01.14	2026.01.14	ETHEREAL GARDEN UNIPESSOAL, LDA	PT	31 33	
753708	2026.01.14	2026.01.14	ALUMISTART, LDA	PT	06	
753709	2026.01.14	2026.01.14	STM - SABORES TRADICIONAIS DA MADEIRA, LDA.	PT	29 43	
753710	2026.01.14	2026.01.14	MIGUEL SARRAZOLA SANTOS SILVA	PT	35	
753712	2026.01.14	2026.01.14	FUNCTIONAL SQUARE, LDA.	PT	41 44	
753713	2026.01.14	2026.01.14	ROBSON SENNA UNIPESSOAL LDA	PT	36 37 42	
753727	2026.01.14	2026.01.14	RAFAEL JOSÉ TEIXEIRA PINTO FRAGOSO	PT	29 31	
753731	2026.01.14	2026.01.14	RESTAURANTE O SUIÇO, ACTIVIDADES HOTELEIRAS, LDA	PT	43	
753732	2026.01.14	2026.01.14	MARCO ANDRÉ MENDES REGO	PT	02 08 44	
753733	2026.01.14	2026.01.14	NICOLE PARREIRA RODRIGUES	PT	44	
753742	2026.01.14	2026.01.14	EXEMPLIRRECUSÁVEL - UNIPESSOAL, LDA.	PT	06	
753747	2026.01.14	2026.01.14	MÁRIO DE JESUS PACHECO DA SILVA	PT	39	
753749	2026.01.14	2026.01.14	TIAGO ANDRÉ MILHEIRO DE MELO MARINHO	PT	14	
753752	2026.01.14	2026.01.14	ROUTINEALANGEMENT LDA	PT	41	
753762	2026.01.14	2026.01.14	JOÃO HENRIQUE PEREIRA REITOR	PT	45	
753765	2026.01.14	2026.01.14	FRANCISCA AMADO GOMES DE AZEVEDO	PT	44	
753766	2026.01.14	2026.01.14	JOSÉ ANTÔNIO RAMOS BOIÇA	PT	39 41	
753771	2026.01.14	2026.01.14	HUMBERTO AUGUSTO DE JESUS FERREIRA	PT	09	
753772	2026.01.14	2026.01.14	MIGUEL ÂNGELO FERNANDES ASSUNÇÃO	PT	37	
753774	2026.01.14	2026.01.14	SÍLVIA MARIA RODRIGUES MARTINS SANTOS	PT	41	
753775	2026.01.14	2026.01.14	MARIA FRAGOSO MELO	PT	44	
753776	2026.01.14	2026.01.14	FILIPE PEDREIRA GALVÃO	PT	16 35	
753778	2026.01.14	2026.01.14	JOANA GONÇALVES PIRES GERARDO	PT	30 43	
753780	2026.01.14	2026.01.14	SOLANGE ALVES MOREIRA	PT	05 09 25 41 44	
753781	2026.01.14	2026.01.14	NELSON DOS SANTOS ANTUNES	PT	37	
753782	2026.01.14	2026.01.14	ALI MUSSAYAB	PT	42	
753785	2026.01.14	2026.01.14	JOÃO VICENTE SALDANHA OLIVEIRA E SOUSA & FILHOS, LDA.	PT	33	
753786	2026.01.14	2026.01.14	JOÃO VICENTE SALDANHA OLIVEIRA E SOUSA & FILHOS, LDA.	PT	33	
753787	2026.01.14	2026.01.14	JOÃO VICENTE SALDANHA OLIVEIRA E SOUSA & FILHOS, LDA.	PT	33	
753793	2026.01.14	2026.01.14	MADMEN LDA	PT	41	
753795	2026.01.14	2026.01.14	MADMEN LDA	PT	41	
753803	2026.01.14	2026.01.14	SPEEDLINK, LDA	PT	39	
753805	2026.01.14	2026.01.14	BRUNO BAGNARI DE CASTRO OLIVEIRA	PT	35	
753809	2026.01.14	2026.01.14	TENDÊNCIA REVERSÍVEL UNIPESSOAL, LDA.	PT	37	
753821	2026.01.14	2026.01.14	PATRÍCIA ALEXANDRA RAMOS CABANAS	PT	44	

Processo	Data do registo	Data do despacho	Nome do 1º requerente/titular	País resid.	Classes (Nice)	Observações
753831	2026.01.14	2026.01.14	TETYANA CHUKHRAI	PT	44	
753841	2026.01.14	2026.01.14	RÚBEN FILIPE COELHO CARDOSO	PT	43	
753845	2026.01.14	2026.01.14	RITA MARGARIDA DA SILVA CUNHA	PT	44	
753847	2026.01.14	2026.01.14	MUNICIPIO DE PONTE DE LIMA	PT	35	
753848	2026.01.14	2026.01.14	MUNICIPIO DE PONTE DE LIMA	PT	41	
753849	2026.01.14	2026.01.14	VERDE DEAMBULANTE UNIPessoal, LDA.	PT	33	
753850	2026.01.14	2026.01.14	OMNILIGHT SOLAR SOLUTIONS, UNIPessoal LDA	PT	11	
753858	2026.01.14	2026.01.14	SANDRO VICENTE	PT	41 44	
753887	2026.01.14	2026.01.14	MOLECULEREcord, S.A.	PT	35 39 41 43	
753896	2026.01.14	2026.01.14	JACINTO JORGE SILVA PEREIRA BARROSO	PT	41	
753900	2026.01.14	2026.01.14	ANA LUÍSA RODRIGUES MONTEIRO DA FONSECA	PT	15	
753905	2026.01.14	2026.01.14	TERMAS DE MONFORTINHO, LDA.	PT	30	
753911	2026.01.14	2026.01.14	TATIANA TERREIRO	CH	39	
753933	2026.01.14	2026.01.14	ANA TERESA MARVÃO DE OLIVEIRA	PT	14	
753949	2026.01.14	2026.01.14	ISAAC JOSÉ VILAS BOAS GONÇALVES	PT	37	
753951	2026.01.14	2026.01.14	PAUTA D'ABSTRAÇÃO, LDA.	PT	41	
753966	2026.01.14	2026.01.14	INOVAWEB, LDA	PT	42	
753970	2026.01.14	2026.01.14	TAREFAS CAMALEONICAS UNIP. LDA	PT	39	
753972	2026.01.14	2026.01.14	ENDEAVOR SERVICES, UNIPessoal LDA	PT	35	
753976	2026.01.14	2026.01.14	SÓNIA CRISTINA TEIXEIRA DA SILVA LOPES FERREIRA	PT	35 41	
753977	2026.01.14	2026.01.14	SÓNIA CRISTINA TEIXEIRA DA SILVA LOPES FERREIRA	PT	35	
753978	2026.01.14	2026.01.14	MARIA LOURDES LOPEZ CHACARRA	PT	03 04	
753984	2026.01.14	2026.01.14	CASA DE CANHOTOS PROD DE ALVARINHO LDA	PT	33	
753988	2026.01.14	2026.01.14	NAYSA CAPITAL UNIPessoal LDA	PT	35	
753993	2026.01.14	2026.01.14	ANDRÉ FILIPE VIEIRA VILAR	PT	41	
754030	2026.01.14	2026.01.14	INOVADIGITAL TECNOLOGIAS DA INFORMACAO LDA	PT	09 35 42	
754034	2026.01.14	2026.01.14	TRAMAS & TEXTURAS, UNIPessoal LDA	PT	24 27 35	
754036	2026.01.14	2026.01.14	ON STRATEGY, LDA.	PT	35 36 45	
754038	2026.01.14	2026.01.14	CARLOS OSCAR FERREIRA BRAGA JUNIOR	PT	44	
754039	2026.01.14	2026.01.14	PENSAMENTO ILIMITADO UNIPessoal LDA.	PT	41	
754040	2026.01.14	2026.01.14	SMILING DOLPHIN, UNIPessoal, LDA	PT	36	
754041	2026.01.14	2026.01.14	CLEOPATRA VALENTINA BAHADOR	PT	44	
754042	2026.01.14	2026.01.14	JOÃO PAULO CARVALHO INVÊNIO	PT	41	
754043	2026.01.14	2026.01.14	MARINA MACEDO DA SILVA	PT	44	
754044	2026.01.14	2026.01.14	TROIS - VINHOS COM IDENTIDADE, LDA	PT	33	
755925	2026.01.14	2026.01.14	AGÊNCIA PARA A REFORMA TECNOLÓGICA DO ESTADO, I.P.	PT	35 41 42 45	

Recusas

Processo	Data do pedido	Data da recusa	Nome do 1º requerente/titular	País resid.	Classes (Nice)	Observações
749183	2025.07.09	2026.01.13	BALWURK - CONSULTING AND TECHNOLOGY, LDA.	PT	42	arts. 209.º, n.º 1, al. c); 231.º, n.º 1, al.c); 229.º, n.º 5 cpi 2018
749441	2025.07.13	2026.01.13	LEONARDO SOARES VIEIRA	PT	04	arts. 209.º, n.º 1, al. a); 231.º, n.º 1, al.b); 229.º, n.º 5 cpi 2018
749836	2025.07.21	2026.01.13	SERVICE+PORTUGAL INVESTE, SOCIEDADE DE MEDIAÇÃO IMOBILIÁRIA, UNIPessoal, LDA	PT	36	arts. 209.º, n.º 1, al. a); 231.º, n.º 1, al.b); 229.º, n.º 5 cpi 2018
749857	2025.07.21	2026.01.13	CARLOS ALBERTO GRAÇA DA SILVA	PT	41	arts. 232.º, n.º 1, al. b); 229.º n.º 5 do cpi 2018
750487	2025.07.31	2026.01.13	ARBOR, SERVIÇOS DE RESTAURAÇÃO E CATERING, LDA.	PT	43	arts. 232.º, n.º 1, al. b); 229.º n.º 5 do cpi 2018
750488	2025.07.31	2026.01.13	JOÃO MANUEL GOMES NUNES	PT	33 35 41	arts. 232.º, n.º 1, al. b); 229.º n.º 5 do cpi 2018
750489	2025.07.31	2026.01.14	MARIANA BRESOLIN ZAFFARI	BR	33	art. 232.º, n.º 1, al. e); 229.º n.º 5 do cpi 2018
750524	2025.07.30	2026.01.14	CARINA ALEXANDRA DOS REIS BENTO	PT	35	arts. 232.º n.º 1 al. h); 229.º n.º 5 do cpi
750613	2025.08.02	2026.01.14	ALCANCE SENSACIONAL, LDA	PT	36	arts. 232.º, n.º 1, al. b); 229.º n.º 5 do cpi 2018
750644	2025.08.01	2026.01.14	RECORD GENEROSO UNIPessoal LDA	PT	36	arts. 232.º, n.º 1, al. b); 229.º n.º 5 do cpi 2018
751644	2025.08.24	2026.01.14	RAFAEL GONÇALVES SOARES	PT	05	arts. 232.º n.º 1 al. b) e 229.º n.º 8 do cpi

Renovações

N.ºs 172 193, 306 977, 306 978, 306 979, 306 980, 306 981, 306 983, 308 682, 312 206, 312 240, 391 275, 391 276, 392 557, 393 328, 393 333, 423 727, 530 382, 549 286, 550 839, 553 517, 553 609, 554 482, 554 577, 554 690, 555 190, 556 221, 556 317, 556 493, 557 534, 560 735, 560 827, 562 280, 563 121 e 563 385.

Caducidades por falta de pagamento de taxa

Processo	Data do registo	Data da caducidade	Nome do 1º requerente/titular	País resid.	Observações
540897	2015.07.09	2026.01.09	ANA LÚCIA TEIXEIRA MORAIS	PT	
545849	2015.07.09	2026.01.09	RICARDO CARREIRA REIS	PT	
545880	2015.07.09	2026.01.09	PAULO MIGUEL TORMENTA DA SILVA CAMOLAS	PT	
545898	2015.07.09	2026.01.09	MÁRIO MIGUEL LAVADINHO MADALENA DE OLIVEIRA	PT	
545903	2015.07.09	2026.01.09	MÁRIO RUI VERA TRAVASSOS SILVA	PT	
545945	2015.07.09	2026.01.09	MANUEL VALE & MARCELO RODRIGUES, LDA.	PT	
545961	2015.07.09	2026.01.09	JOAQUIM JOSÉ OLIVEIRA CORREIA	PT	
545971	2015.07.09	2026.01.09	MARCO RODRIGO ALVES PIRES	PT	
545975	2015.07.09	2026.01.09	MIGUEL DUARTE SOARES, UNIPessoal, LDA.	PT	
545979	2015.07.09	2026.01.09	MARIA MANUELA SAMPAIO LANDEAU	PT	
545982	2015.07.09	2026.01.09	SANDRA MARIA NEVES PIRES	PT	
545992	2015.07.09	2026.01.09	N.L. PENICHE SURF CAMP, UNIPessoal, LDA.	PT	
545994	2015.07.09	2026.01.09	JOÃO MARCELLO LUPI ALVES CAETANO	PT	
546025	2015.07.09	2026.01.09	JOÃO MANUEL VIEIRA FONSECA	PT	
546035	2015.07.09	2026.01.09	JOAQUIM SÁ COUTO	PT	
546043	2015.07.09	2026.01.09	NAIR PINTO DA SILVA	PT	
546045	2015.07.09	2026.01.09	JOSÉ EDUARDO GARCIA FONTES DA ROSA	PT	
546050	2015.07.09	2026.01.09	MARIA PRÍNCIPE VAZ DE ALMADA	PT	
546123	2015.07.09	2026.01.09	SELECTIS - PRODUTOS PARA A AGRICULTURA, S.A.	PT	
546131	2015.07.09	2026.01.09	SELECTIS - PRODUTOS PARA A AGRICULTURA, S.A.	PT	
546132	2015.07.09	2026.01.09	LENA, SGPS, S.A.	PT	
546146	2015.07.09	2026.01.09	NUNO DUARTE FERREIRA ANDRÉ FIGUEIRAS	PT	
546149	2015.07.09	2026.01.09	MARIA DA ASCENSÃO SABIDO FALCÃO BARREIROS CARDOSO	PT	
546153	2015.04.15	2026.01.09	JOANA AMARAL CRAVEIRO DO CANTO BRUM	PT	
707671	2025.01.06	2026.01.09	SCAMARK IBÉRICA COMÉRCIO DE MATÉRIAS-PRIMAS E PRODUCTOS MANUFACTURADOS, SOCIEDADE UNIPessoal, LDA.	PT	
731897	2025.01.06	2026.01.09	LUCINDA MARIA FERREIRA COELHO DA SILVA	PT	
731982	2025.01.06	2026.01.09	EDUARDA VENÂNCIO MATOS	PT	
732089	2025.01.06	2026.01.09	JOÃO LUIS PEREIRA FEDRIZZI	PT	
732251	2025.01.06	2026.01.09	RUI PEDRO VIDEIRA NEVES	PT	
732253	2025.01.06	2026.01.09	ANTÓNIO MIGUEL LUCAS MORAIS	PT	
732312	2025.01.06	2026.01.09	GUILHERME PEREIRA GREGORIO	PT	
732369	2025.01.06	2026.01.09	VITAL TEREZA SANTOS	PT	
732392	2025.01.06	2026.01.09	COOPERATIVA AGRÍCOLA RIBADOURO C.R.L.	PT	
732415	2025.01.06	2026.01.09	WCP, LDA	PT	
732437	2025.01.06	2026.01.09	NICE DA NÓBREGA CIRINO DIÓGENES	PT	
732442	2025.01.06	2026.01.09	CLÉMENT ROSELLO	FR	
732559	2025.01.06	2026.01.09	MOGA TECHNOLOGY	PT	
732577	2025.01.06	2026.01.09	PÁTIO ABASTADO - UNIPessoal LDA	PT	
732578	2025.01.06	2026.01.09	DESLUMBRANTE GLAMOUR, LDA	PT	
732579	2025.01.06	2026.01.09	ATLANTIC GOLD - LAVANDARIA E ENGOMADARIA LDA	PT	
732583	2025.01.06	2026.01.09	CATIA SOFIA GONÇALVES EUSEBIO NUNES	PT	
732594	2025.01.06	2026.01.09	ATLANTIC GOLD - LAVANDARIA E ENGOMADARIA LDA	PT	
732611	2025.01.06	2026.01.09	SARA MARGARIDA M B L F DE SOUSA	PT	
732636	2025.01.06	2026.01.09	ALEGRIAFigura LDA.	PT	

Caducidades por falta de pagamento de taxa, ao abrigo do artigo 372.º, n.º 4, do CPI

Processo	Data do registo	Data da caducidade	Nome do 1º requerente/titular	País resid.	Observações
455223	2009.12.18	2026.01.09	PLÁCIDO MENDES	PT	

Averbamentos**Transmissões**

Processo	Data do averbamento	Antigo requerente/titular	País resid.	Atual requerente/titular	País resid.	Observações
434045	2026.01.13	VIVER FELIZ - SERVIÇOS DE APOIO DOMICILIÁRIO E DE SAÚDE LDA	PT	CONFORTO E ESPERANÇA, LDA	PT	
584774	2026.01.09	BATTAGLIA CAPITAL, S.A.	PT	CONGELAGOS - TRANSFORMAÇÃO E COMÉRCIO DE PRODUTOS ALIMENTARES, S.A.	PT	
612097	2026.01.12	CATARINA SOFIA LOPES DOMINGUES AZEVEDO	PT	PEDRO GIL DE OLIVEIRA GAMEIRO	PT	
666940	2026.01.09	BATTAGLIA CAPITAL, S.A.	PT	CONGELAGOS - TRANSFORMAÇÃO E COMÉRCIO DE PRODUTOS ALIMENTARES, S.A.	PT	
705638	2026.01.13	APARÊNCIA VELOZ LDA	PT	CYLINDERLEVEL LDA	PT	

Renúncias parciais

Processo	Data do registo	Data da renúncia	Nome do 1º requerente/titular	País resid.	Observações
655509	2020.12.22	2026.01.12	INSPIREBUILD - SOCIEDADE DE INVESTIMENTO, CONSTRUÇÃO , GESTÃO E PROMOÇÃO IMOBILIÁRIA, LDA	PT	Renúncia Parcial, nos termos do previsto pelo n.º 2 do art. 37.º do CPI, ficando o registo em vigor para os seguintes serviços: Negócios imobiliários; administração de apartamentos residenciais; administração de bens imobiliários; administração de carteiras de propriedades; administração de edifícios; administração de imóveis; administração de negócios financeiros relacionados com bens imobiliários, administração de terrenos; aquisição de terrenos para arrendamento; aquisição de imóveis para terceiros; aquisição de bens imobiliários em nome de terceiros; avaliação e administração de bens imobiliários; assistência na aquisição de bens imóveis; consultadoria imobiliária; consultadoria relativa à compra de bens imobiliários; consultas imobiliárias; financiamento de projetos imobiliários; financiamento para desenvolvimento de propriedades; financiamento para promoção imobiliária; fornecimento de alojamento permanente em habitações; gestão de bens imobiliários; gestão de imóveis; gestão de propriedades (bens imobiliários); gestão imobiliária; serviços de aquisição de terrenos; serviços de aquisição de terrenos (em nome de terceiros); serviços de aquisição de imóveis; serviços de consultoria em imóveis; serviços de consultoria imobiliária; serviços de gestão imobiliária; serviços de gestão de imóveis e de propriedades, em todos os serviços exceptua-se o arrendamento de imóveis.

Requerimentos indeferidos

Processo	Número do documento	Data de apresentação	Data do despacho	Nome do titular	País resid.	Observações
319073	20071770 67	2025.06.24	2026.01.12	ADEGA COOPERATIVA DE PENAFIEL MARGEM TAMEGA,C.R.L.	PT	INDEFERIMENTO DA PRETENSÃO DA REQUERENTE E, CONSEQUENTEMENTE, A MANUTENÇÃO DO REGISTO DA MARCA NACIONAL N.º 319073 , COM FUNDAMENTO NO N.º 1 DO ARTIGO 268.º DO CPI
329257	20071828 98	2025.06.26	2026.01.12	ADEGA COOPERATIVA DE PENAFIEL MARGEM TAMEGA,C.R.L.	PT	INDEFERIMENTO DA PRETENSÃO DA REQUERENTE E, CONSEQUENTEMENTE, A MANUTENÇÃO DO REGISTO DA MARCA NACIONAL N.º 329257 , COM FUNDAMENTO NO N.º 1 DO ARTIGO 268.º DO CPI
730576	20075805 64	2025.12.26	2026.01.12	STRATEGICBRIDGE, LDA	PT	INDEFIRO, AO ABRIGO DO DISPOSTO NO ARTIGO 23.º, N.º 1, ALÍNEA D) DO CÓDIGO DA PROPRIEDADE INDUSTRIAL, O REQUERIMENTO N.º 20252007580564, APRESENTADO EM 26.12.2025, IDENTIFICADO COMO «RESPOSTA A PEDIDO DE DECLARAÇÃO DE CADUCIDADE».

REGISTO INTERNACIONAL DE MARCAS

Concessões

Processo	Data do registo	Data do despacho	Nome do 1º requerente/titular	País resid.	Classes (Nice)	Observações
1821729	2024.10.01	2026.01.14	LION DISTRIBUTION	FR	12	

REGISTO DE NOMES DE ESTABELECIMENTO

Caducidades por falta de pagamento de taxa

Processo	Data do registo	Data da caducidade	Nome do 1º requerente/titular	País resid.	Observações
5769	1935.07.09	2026.01.09	JOSÉ ROSAS JUNÍOR	PT	

REGISTO DE LOGÓTIPOS

Pedidos

De acordo com o artigo 286.º do Código da Propriedade Industrial, a seguir se publicam os pedidos de registo de logótipos; da data de publicação do presente aviso começa a contar-se o prazo de dois meses para a apresentação de reclamações de quem se julgar prejudicado pela eventual concessão dos mesmos, em conformidade com o artigo 17.º do mesmo Código.

(210) **58778** **LOG**
 (220) 2026.01.02
 (730) **PT MARIA TEIXEIRA FERREIRA UNIP.,**
LDA

(512) 47910 ATIVIDADES DE SERVIÇOS DE
 INTERMEDIÇÃO NO COMÉRCIO A RETALHO NÃO
 ESPECIALIZADO
 COMERCIO DE BENS E SERVIÇOS VIA INTERNET.

(591)
 (540)

ELETROMANIA.PT

(210) **58789** **LOG**
 (220) 2026.01.08
 (730) **PT VLADIMIR KURAKOV**
 (512) 79110 ATIVIDADES DAS AGÊNCIAS DE VIAGENS
 ATIVIDADES DAS AGÊNCIAS DE VIAGENS

(591)
 (540)

AVENARIO

(210) **58782** **LOG**
 (220) 2026.01.06
 (730) **PT ZWECK LDA**

(512) 47762 COMÉRCIO A RETALHO DE ANIMAIS DE
 COMPANHIA E RESPETIVOS ALIMENTOS
 ATIVIDADES DOS SERVIÇOS PARA ANIMAIS DE
 COMPANHIA; COMÉRCIO A RETALHO DE ANIMAIS DE
 COMPANHIA E RESPETIVOS ALIMENTOS; FORMAÇÃO
 PROFISSIONAL; CRIAÇÃO DE ANIMAIS DE
 COMPANHIA; ATIVIDADES VETERINÁRIAS; COMÉRCIO
 DIGITAL DE PRODUTOS RELACIONADOS COM
 ANIMAIS E RESPETIVOS ALIMENTOS.

(591) #57b4e2 #f8f9f9
 (540)



(210) **58795** **LOG**
 (220) 2026.01.08
 (730) **PT ALBERTO CARLOS DA SILVA E SOUSA**
 (512) 56111 RESTAURANTES TIPO TRADICIONAL

CAE 56112 - RESTAURANTES COM LUGARES AO
 BALCÃO; CAE 56114 - RESTAURANTES TÍPICOS; CAE
 56116 - CONFEÇÃO DE REFEIÇÕES PRONTAS A LEVAR
 PARA CASA; CAE 56303 - PASTELARIAS E CASAS DE
 CHÁ; CAE 56302 -BARES E SNACK BARES; CAE 56301 -
 CAFÉS; CAE 56120 - ATIVIDADES DE SERVIÇOS DE
 ALIMENTAÇÃO EM MEIOS MÓVEIS.

(591)
 (540)

**CERVEJARIA DOS
 CACHORRINHOS**

(531) 29.1.4

Concessões

Processo	Data do registo	Data do despacho	Nome do 1º requerente/titular	País resid.	Observações
58308	2026.01.13	2026.01.13	TOMÉ CORREIA DA COSTA	PT	
58488	2026.01.14	2026.01.14	BARAC SAMUEL PEDREIRA HERNÁNDEZ	PT	
58493	2026.01.14	2026.01.14	GINASIO CLUBE DE ALCobaça	PT	
58494	2026.01.14	2026.01.14	SUSANA DA GLÓRIA MARTINS DE SOUSA	PT	
58495	2026.01.14	2026.01.14	JOÃO FERNANDES QUITÉRIO PALMA DA COSTA	PT	
58505	2026.01.14	2026.01.14	CMA PRO - ESPETÁCULOS, UNIPessoal LDA	PT	
58507	2026.01.14	2026.01.14	BITALK, UNIPessoal LDA	PT	
58512	2026.01.14	2026.01.14	SECRETARIA-GERAL DO MINISTÉRIO DA DEFESA NACIONAL	PT	

Recusas

Processo	Data do pedido	Data da recusa	Nome do 1º requerente/titular	País resid.	Observações
58333	2025.07.29	2026.01.13	JOSÉ FREITAS GONÇALVES, LDA	PT	nos termos da alínea d) do n.º 1 do artigo 289.º; n.º 5 do artigo 229.º por remissão do artigo 287.º, todos do cpi 2018.

Renovações

N.ºs 7 741, 35 844, 36 119, 36 789, 36 904, 37 381, 37 459 e 38 889.

Caducidades por falta de pagamento de taxa

Processo	Data do registo	Data da caducidade	Nome do 1º requerente/titular	Pais resid.	Observações
33452	2015.07.09	2026.01.09	NAVIS - MARINE PAINTS, S.A.	PT	
33453	2015.07.09	2026.01.09	NAVIS - MARINE PAINTS, S.A.	PT	
33454	2015.07.09	2026.01.09	NAVIS - MARINE PAINTS, S.A.	PT	
34447	2015.07.09	2026.01.09	VITOR JORGE OLIVEIRA, UNIPessoal, LDA	PT	
34454	2015.07.09	2026.01.09	CPA - COMPANHIA PRIVADA DE ALARMES, S.A.	PT	
34464	2015.07.09	2026.01.09	MANI IN PASTA.LISBOA ASSOCIAÇÃO CULINÁRIA CRIATIVA	PT	
34485	2015.07.09	2026.01.09	LENA, SGPS, S.A.	PT	
34508	2015.07.09	2026.01.09	ANDRÉ FILIPE PEREIRA VILA NOVA	PT	
57253	2025.01.03	2026.01.09	ASCENDANT GOAT LDA	PT	

Averbamentos

Transmissões

Processo	Data do averbamento	Antigo requerente/titular	País resid.	Atual requerente/titular	País resid.	Observações
20943	2025.12.09	ÂNGELO REBELO - ACTIVIDADES MÉDICAS E PARAMÉDICAS, LDA.	PT	ARSUYA CLINIC, LDA.	PT	
38427	2025.12.22	CURVA REAL- INVESTIMENTOS, LDA.	PT	CURVAS EUFÓRICAS, LDA.	PT	
41213	2026.01.05	MINOR HOTELS PORTUGAL, S.A.	PT	NH HOTEL RALLYE PORTUGAL, UNIPessoal LDA.	PT	
51971	2025.11.21	JOSE FERNANDO DA CUNHA BROCHADO	PT	MARIA ALICE MENDONÇA MARTINS	PT	

Outros Atos

34204. – RENÚNCIA À COTITULARIDADE, POR PARTE DE JOÃO MANUEL ROCHA DOS SANTOS, NOS TERMOS DO PREVISTO PELO ART. 37º DO CPI.

AGENTES OFICIAIS DE PROPRIEDADE INDUSTRIAL

(Os Agentes Oficiais da Propriedade Industrial, como tal reconhecidos pelo Instituto Nacional da Propriedade Industrial, podem promover actos e termos do processo sem necessidade de juntar procuração).

João Mascarenhas de Vasconcelos

- Cartório: Av. Duque D'Ávila, 32-1º – 1000-141 LISBOA
- Tel.: 21 3547763 – Fax: 21 3560486
- E-mail: geral@fdnovaes.com

João Pereira da Cruz

- Cartório: Rua Vitor Cordon, 10-A – 1249-103 LISBOA
- Tel.: 21 3475020 – Fax: 21 3421885 e 21 3424583
- E-mail: joaopcruz@jpcruz.pt
- Web: www.jpereiradacruz.pt

Vitor Hugo Ramalho da Costa França

- Cartório: Av. Duque D'Ávila, 32 - 1º – 1000-141 LISBOA
- Tel.: 21 3547574 – Fax: 21 3528473 e 21 35511 03
- E-mail: costa.franca@costafranca.pt

Jorge Afonso Cruz

- Cartório: Rua Vitor Cordon , 10-A – 1249-103 LISBOA
- Tel.: 21 3475020 – Fax: 21 3421885 e 21 3424583
- E-mail: jorgeacruz@jpcruz.pt
- Web: www.jpereiradacruz.pt

Marta Burnay da Costa Pessoa Bobone

- Cartório: Travessa do Jardim à Estrela, 28 – 1350-186 LISBOA
- E-mail: bobone@zonmail.pt

Maria Silvina Vieira Pereira Ferreira

- Cartório: Av. Casal Ribeiro, 50 - 3º, 1000-093 LISBOA
- Tel.: 21 3815050 – Fax: 21 3831150/21 381 33 93
- E-mail: sferreira@clarkemodet.com.pt

Maria Eugénia Martinez

- Cartório: Rua Vitor Cordon, 10-A – 1249-103 LISBOA
- Tel.: 21 3475020 – Fax: 21 3421885 e 21 3424583
- E-mail: info@jpcruz.pt
- Web: www.jpereiradacruz.pt

Maria do Rosário May Pereira da Cruz

- Cartório: Av. Duque d' Ávila, 66, 7º - 1050-083 LISBOA
- Tel.: 21 387 69 61 - Fax: 21 387 75 96
- E-mail: furtado@furtado.pt

Nuno Cruz

- Cartório: Rua Vitor Cordon , 10-A – 1249-103 LISBOA
- Tel.: 21 3475020 – Fax: 21 3421885 e 21 3424583
- E-mail: nunocruz@jpcruz.pt
- Web: www.jpereiradacruz.pt

Raquel da Costa França

- Cartório: Av. Duque D'Ávila, 32 – 1º – 1000-141 LISBOA
- Tel.: 21 3547574 – Fax: 21 3528473 e 21 3551103
- E-mail: costa.franca@netcabo.pt

António José Pissarra Dias Machado

- Cartório: Av. José Gomes Ferreira, 15 – 3ºL, 1495-139 ALGÉS
- Tel.: 21 3241530 – Fax: 21 3422446 e 21 3476656
- E-mail: marcpat@agcunhaferreira.pt
- Web: www.agcunhaferreira.pt

José Eduardo de Sampaio

- Cartório: Rua do Salitre, 195 – 1269-063 LISBOA
- Tel.: 21 3841300 – Fax: 21 3875775
- E-mail: jedc@jedc.pt
- Web: www.jedc.pt

João Carlos Sardiña de Barros

- Cartório: Rua Rodrigo da Fonseca, 72 – 3º Esq. - 1250-193 LISBOA
- Tel.: 213863466
- E-mail: gmr@magalhaes-adv.pt

Isabel Carvalho Franco

- Cartório: Rua do Salitre, 195 – 1269-063 LISBOA
- Tel.: 21 3841300 – Fax: 21 3875775
- E-mail: isabel.franco@jedc.pt
- Web: www.jedc.pt

Álvaro Albano Duarte Catana

- Cartório: Avenida Marquês de Tomar, 44 - 6º - 1069 - 229 LISBOA
- Tel.: 217 613 490 – Fax: 217 613 499
- E-mail: alvaro.duarte@aduarateassoc.com
- Web: www.aduarateassoc.com

José Eduardo Dinis de Carvalho

- Cartório: Rua do Salitre, 195 – 1269-063 LISBOA
- Tel.: 21 3841300 – Fax: 21 3875775
- E-mail: jedc@jedc.pt
- Web: www.jedc.pt

Fernando António Ferreira Magno

- Cartório: Av. José Gomes Ferreira, 15 – 3ºL, 1495-139 ALGÉS
- Tel.: 21 3241530 – Fax: 21 3422446 e 21 3476656
- E-mail: marcpat@agcunhaferreira.pt
- Web: www.agcunhaferreira.pt

António Côrte-Real

- Cartório: Av. 5 de Outubro, 16, 2º Esq. - 1050-056 LISBOA
- Tel.: 21 7801963
- E-mail: sgcr@sgcr.pt

José Luís Arnaut

- Cartório: Rua Castilho, 50, 1250-071 LISBOA
- Tel.: 21 0958100 – Fax: 21 0958155
- E-mail: jarnaut@rpa.pt

José Motta Veiga

- Cartório: Rua João Penha, 10 – 1250-131 LISBOA
- Tel.: 213841120 - Tlm: 919146060
- E-mail: mottaveiga@mail.telepac.pt | geral@mottaveiga.com
- Web: www.mottaveiga.com

Pedro da Silva Alves Moreira

- Cartório: Rua Tomás Ribeiro, nº 45 – 2º Andar, 1050-225 LISBOA
- Tel.: 210545500 – Fax: 21 3978754
- E-mail: pedro.moreira@rcf.pt
- Web: www.rcf.pt

João Luís Garcia

- Cartório: Av. 5 de Outubro, 16, 2º Esq. - 1050-056 LISBOA
- Tel.: 21 7801963
- E-mail: sgcr@sgcr.pt

Manuel António Durães da Conceição Rocha

- Cartório: Lagoas Park - Edifício 7, 1º Piso – 2740-244 PORTO SALVO
- Tel.: 21 1224726
- E-mail: info.portugal@herrero.pt

Gonçalo de Magalhães Moreira Rato

- Cartório: Rua Rodrigo da Fonseca, 72 – 3º Esq, 1250-193 LISBOA
- Tel.: 21 3875201 - Fax: 21 3875200
- E-mail: gmr@magalhaes-adv.pt

José Raúl de Magalhães Simões

- Cartório: Av. 5 de Outubro, 16, 2º Esq. - 1050-056 LISBOA
- Tel.: 21 7801963
- E-mail: sgcr@sgcr.pt

Maria das Dores Marques Banheiro Meira

- Cartórios: Rua Quirino da Fonseca, 29 – 5º Esq. – 1000-251 LISBOA e Av. Luísa Todi, 277, 2º, E-1 – 2900-452 SETÚBAL
- Tel.: 21 8436250 e 265 540240 – Fax: 21 8436251 e 265 540241
- E-mail: tecnimarca@gmail.com
- Web: www.tecnimarca.pt e www.tecnimarca.com

Martim Luís Gomes de Araújo de Arantes e Oliveira

- Cartório: Rua Tomás Ribeiro, nº 45 – 5º Esq., 1050-225 LISBOA
- Tel.: 21 3907373 – Fax: 21 3978754
- E-mail: rcf@rcf.pt

Dina Maria Martins Pereira Soares

- Cartório: Av. José Gomes Ferreira, 15 – 3ºL, 1495-139 ALGÉS
- Tel.: 21 3241530 – Fax: 21 3422446 e 21 3476656
- E-mail: marcpat@agcunhaferreira.pt
- Web: www.agcunhaferreira.pt

Carmen Cristina Martins Garcia de Pina Alcobia Galinha

- Cartório: Avenida Ressano Garcia nº 6 R/c. Esq. - 1070-237 LISBOA
- Tel.: +351 213 712 737 - Fax: +351 213 874 726
- E-mail: carmenpina@sapo.pt

Ana Maria Ferreira Pereira da Silva Veiga

- Cartório: Rua Ator Chaby Pinheiro, 5 A - 2795-060 LINDA A VELHA
- Tel.: 914930808
- E-mail: apsylvaveiga@netcabo.pt

Luís Silva Carvalho

- Cartório: Rua Vitor Cordon, 10-A, – 1249-103 LISBOA
- Tel.: 21 3475020 – Fax: 21 3421885 e 21 3424583
- E-mail: lsc@jpcruz.pt
- Web: www.jpereiradacruz.pt

Alberto Canelas

- Cartório: Rua Vitor Cordon , 10-A – 1249-103 LISBOA
- Tel.: 21 3475020 – Fax: 21 3421885 e 21 3424583
- E-mail: acanelas@jpcruz.pt
- Web: www.jpereiradacruz.pt

César Manuel de Bessa Monteiro

- Cartório: Av. Infante D. Henrique, 26 - 1149-096 LISBOA
- Tel.: 21 723 18 00 – Fax: 21 723 1899
- E-mail: bessa.monteiro@abreuadvogados.com
- Web: www.abreuadvogados.com

Paulo Alexandre Pinto Correia Rodrigues da Graça

- Cartório: Av. Almirante Reis, 104 - 5º – 1150-022 LISBOA
- Tel.: 21 8110051 – Fax: 21 8141605
- E-mail: paulo.graca-82931@advogados.oa.pt

Miguel Camargo de Sousa Eiró

- Cartório: Av. Fontes Pereira de Melo, 15 – 7º – 1050-115 LISBOA
- Tel.: 21 3160324 – Fax: 21 3150826
- E-mail: miguel.eiro@mail.telepac.pt

Elsa Maria Martins Barreiros Amaral Canhão

- Cartório: Rua Tomás Ribeiro, nº 45 – 2º Andar, 1050-225 LISBOA
- Tel.: 210545500 – Fax: 21 3978754
- E-mail: elsa.canhao@rcf.pt
- Web: www.rcf.pt

Joaquim Maria Calado Marques

- Cartório: Av. Álvares Cabral, 47 - R/C - 1250-015 LISBOA
- Tel.: 21 381 46 40 – Fax: 21 381 46 41
- E-mail: jcaladomarques@esc-advogados.pt

Ana Teresa Pulido

- Cartório: Al. D. Afonso Henriques, 72 - 6ºesq., 1000-125 LISBOA
- Tel.: 936792055
- E-mail: atp-67251@advo.oa.pt

Vera Araújo Arnaut

- Cartório: Av. Eng Duarte Pacheco, Torre 2, 9.º - Sala 3. – 1070 – 102 LISBOA
- Tel.: 21 384 01 97/8 – Fax: 21 384 01 99
- E-mail: vera.araujo@notarios.pt

Luísa Guerreiro

- Cartório: Rua Raul Proença, 3 - 2820-478 CHARNECA DA CAPARICA
- Tel.: 21 821 23 47
- E-mail: luisague@netcabo.pt
- Web: www.lguerreiro.com

Olga Maria Rocha da Cruz Landim

- Cartório: Av. Casal Ribeiro, 50 - 3º, 1000-093 LISBOA
- Tel.: 21 3815050 e 21 3815054 – Fax: 21 3831150 e 21 3813393
- E-mail: info@clarkemodet.com.pt

Paulo Pelayo de Sousa

- Cartório: Rua de Sá da Bandeira, 706 – 2.º. Esq.º – 4000-432 PORTO
- Tel.: 22 2046120 – Fax: 22 2080728
- E-mail: geral@arlindodesousa.pt

Pedro Pelayo de Sousa

- Cartório: Rua de Sá da Bandeira, 706 – 2º. Esq. – 4000-432 PORTO
- Tel.: 22 2046120 – Fax: 22 2080728
- E-mail: geral@arlindodesousa.pt
- Web: www.arlindodesousa.pt

Pedro Manuel Branco da Cruz

- Cartório: Av. Duque de Loulé, 1 – 7º Esq. – 1050-085 LISBOA
- Tel.: 21 3535233 – Fax: 21 3535259
- E-mail: lex@cruzadvogados.com

Vítor Luís Ribeiro Cardoso

- Cartório: Rua Jaime Cortesão, nº 62 - 2910-538 SETÚBAL
- Tel.: 265 233 158 - TLM: 937250536 - Fax: 265 233 158
- E-mail: marcasedpatentes@ribeirocardoso.com

Abel Dário Pinto de Oliveira

- Cartório: Rua Nossa Senhora de Fátima, 419 - 3º - Frente - 4050-428 PORTO
- Tel.: 22 600 80 94 e 22 016 02 04 – Fax: 22 600 80 95
- E-mail: geral@ampporto.com

Alexandra Costa Paixão

- Cartório: Av. António Augusto de Aguiar, nº 148, 4C e 5C - 1050-021 LISBOA
- Telemóvel: 919830742
- E-mail: fastfiling@fast-filing.com

Ana Bárbara Emauz de Melo Portugal de Sampaio

- Cartório: Rua do Salitre, 195 – 1269-063 LISBOA
- Tel.: 21 3841300 – Fax: 21 3875775
- E-mail: ana.sampaio@jedc.pt
- Web: www.jedc.pt

Ana Maria Gonçalves Fidalgo

- Cartório: Av. Casal Ribeiro, 50 - 3º, 1000-093 LISBOA
- Tel.: 21 3815050 – Fax: 21 3831150
- E-mail: afidalgo@clarkemodet.com.pt

Anabela Teixeira de Carvalho

- Cartório: Edifício Net - Rua de Salazares, n.º 842 - 4149-002, PORTO
- Tel.: 220028916 - Fax: 225322066
- E-mail: anabela.carvalho@patents.pt
- Web: <http://patentree.eu/>

António Jorge Mateus Andrade

- Cartório: Av. Infante D. Henrique, 26 - 1149-096 LISBOA
- Tel.: 21 7231800 - Fax: 21 7231899
- E-mail: antonio.andrade@abreuadvogados.com
- Web: www.abreuadvogados.com

Bruno Braga da Cruz

- Cartório: Rua Castilho, 67, 1º 1250-068 LISBOA
- Tel.: (+351) 213 849441 - Fax: (+351) 213 849449
- E-mail: brunobragadacruz-127791@adv.oa.pt
- Web: www.mrgl.pt

Carla Maria Santos Pinheiro

- Cartório: Prct. Dr. Raul Ramalhão, 203, 3.º Andar, Escr. 3.1, 4470-644 MAIA
- Tel.: 91 0052697
- E-mail: pinheirocarlams@gmail.com

Cláudia Pimenta Monteiro de Medina Barbosa Xara-Brasil Nogueira

- Cartório: Av. Maria Helena Vieira da Silva, 40, 1º Dto.– 1750-184 LISBOA
- Tlm.: 96 297 25 10
- E-mail: cxarabrasil@gmail.com

Cristina Antónia de Almeida Carvalho

- Cartório: Av. 5 de Outubro, 16, 2º Esq - 1050-056 LISBOA
- Tel.: 217 80 19 63
- E-mail: sgcr@sgcr.pt

Filipe Teixeira Baptista

- Cartório: Edifício Heron Castilho - Rua Braamcamp, 40 – 5 E - 1250-050 LISBOA
- Tel.: 211 914 169 - Fax: 211 914 166
- E-mail: filipe.baptista@bma.com.pt
- Web: www.bma.com.pt

Gonçalo Maria Cabral da Cunha Ferreira

- Cartório: Tv do Froes 10 A – 2000-145 SANTARÉM
- Tel.: 916093424
- E-mail: goncalo@cfadvogados.com

Gonçalo Santos da Cunha de Paiva e Sousa

- Cartório: Avenida António Augusto Aguiar 108, 4ºandar – 1150-019 LISBOA
- Tel.: 917 764 793
- E-mail: goncalo.sousa@gastao.com
- Web: goncalo.sousa@gastao.com

Inês de Carvalho Simões

- Cartório: Rua Vitor Cordon , 10-A – 1249-103 LISBOA
- Tel.: 21 3475020/30 – Fax: 21 3421885 e 21 3424583
- E-mail: inessimoes@jpcruz.pt
- Web: www.jpereiradacruz.pt

João M. Pimenta

- Cartório: Rua Vitor Cordon, 10-A – 1249-103 LISBOA
- Tel.: 21 3475020/30 – Fax: 21 3421885 e 21 3424583
- E-mail: joapimenta@jpcruz.pt
- Web: www.jpereiradacruz.pt

João Sardinha

- Cartório: Rua Vitor Cordon , 10-A – 1249-103 LISBOA
- Tel.: 21 3475020/30 – Fax: 21 3421885 e 21 3424583
- E-mail: joaosardinha@jpcruz.pt
- Web: www.jpereiradacruz.pt

João Paulo Sena Mioludo

- Cartório: Rua Tomás Ribeiro, n.º 45 - 2º Andar, 1050-225 LISBOA
- Tel.: 963075786
- E-mail: joao.mioludo@rcf.pt
- Web: www.rcf.pt

Luís Gonçalo Moura Cavaleiro de Ferreira

- Cartório: Av. Álvares Cabral, 47, 1º – 1250-015 LISBOA
- Tel.: 213 806 530 – Fax: 213 806 531
- E-mail: cavaleiro.ferreira@leonelalves.com

Marco Alexandre Gomes da Silva Pires de Sousa

- Cartório: Rua Quinta do Monte, 96 - 1º Dtº - 4805-151 CALDAS DAS TAIPAS
- Tel. 936954610 – Fax: 253471946
- E-mail: marcopires.sousa-9680p@adv.oa.pt

Maria do Carmo Fernandes

- Cartório: Rua Vitor Cordon, 10 A, 1º Andar - 1249-103 LISBOA
- Tel.: 213876961 – Tlm 965804956
- E-mail: maria.fernandes@furtado.pt

Maria Manuel Ramos Lucas

- Cartório: Praça de Portugal nº. 7C - 1ºD - 2910-640 SETÚBAL
- Tel.: 265 228685 – Fax: 265 228637
- E-mail: mmlucas@marquesmarcas.com

Maria Teresa Delgado

- Cartório: Lagoas Park - Edifício 7, 1º Piso – 2740-244 PORTO SALVO
- Tel.: 21 1224726
- E-mail: tdelgado@herrero.pt

Miguel Quintans

- Cartório: Rua Castilho, 50, 1250-071 LISBOA
- Tel.: 21 0958109 – Fax: 21 0958155
- E-mail: miguel.quintans@cmsportugal.com
- Web: www.cms.law/pt

Ricardo Souto Soares Henriques

- Cartório: Av. Infante D. Henrique, 26 – 1149-096 LISBOA
- Tel.: 21 7231800 – Fax: 21 7231899
- E-mail: ricardo.henriques@abreuadvogados.com
- Web: www.abreuadvogados.com

Teresa Colaço Dias

- Cartório: Rua Vítor Cordon, 10 A, 1º Andar, 1249-103 LISBOA
- Telef.: 351 21 387 69 61 - Fax: 351 21 387 75 96
- E-mail: teresa.dias@furtado.pt
- Web: www.furtado.pt

Teresa Maria Ferreira Pereira da Silva Garcia

- Cartório: R. Soldados da Índia, 72 – 1400-340 LISBOA
- Tel.: 21 3017086
- E-mail: garcia.teresa@netcabo.pt

Paulo Jorge Monteverde Plantier Saraiva Maia

- Cartório: Edifício Heron Castilho, Rua Braamcamp, 40 – 5E - 1250-050 LISBOA
- Tel.: 213 806 530 - Fax: 213 806 531
- E-mail: paulo.monteverde@bma.com.pt
- Web: www.bma.com.pt

Águeda Silva

- Cartório: Rua 4 de Outubro, 821 - 4810-485 GUIMARÃES
- E-mail: aguedasilva@gmail.com

Ana Bela Ferreira

- Cartório: Av. 5 de Outubro, 16, 2º Esq. - 1050-056 LISBOA
- Tel.: 217801963
- E-mail: sgcr@sgcr.pt
- Web: www.sgcr.pt

Margarida Martinho do Rosário

- Cartório: Av. António Augusto Aguiar 108, 4º - 1050-019 LISBOA
- Tel.: 218823990 – Fax: 218823997
- E-mail: margarida.rosario@gastao.com
- www.gastao.eu

Ana Rita Vilhena

- Cartório: Rua Vítor Cordon, 10-A – 1249-103 LISBOA
- Tel.: 21 3475020 – Fax: 21 3421885 e 21 3424583
- E-mail: anaritavilhena@jpcruz.pt
- Web: www.jpereiradacruz.pt

António Trigueiros de Aragão

- Cartório: : Rua Tomás Ribeiro, n.º 45 - 2º Andar, 1050-225 LISBOA
- Tel.: 210545500
- E-mail: ata@taglobal.pt
- Web: www.rcf.pt

Carmina Cardoso

- Cartório: Largo de São Carlos, 3 - 1200-410 LISBOA
- Tel.: 213583620 – Fax: 213159434
- E-mail: c.cardoso-183171@adv.oa.pt.

Elsa Maria Bruno Guilherme

- Cartório: Avenida da Liberdade, nº 258, 6º Andar - 1250-149 LISBOA
- Tel.: ++351 215 943 993
- E-mail: elsagui76@gmail.com

Filipe Pedro

- Cartório: Rua Varela Silva, 3 - 2º Dto. - 2730-233 BARCARENA
- E-mail: filipedro@netcabo.pt

Francisca Ferreira Pinto

- Cartório: Av. da República, 25 - 1º - 1050-186 LISBOA
- Tel.: 213821200 – Fax: 213877109
- E-mail: francisca.ferreira.pinto@garrigues.com / gcf@garrigues.com

Hugo Monteiro de Queirós

- Cartório: Av. Fontes Pereira de Melo, 43 - 1050-119 LISBOA
- Tel.: +351 213 197 311 – Tlm: +351 934 301 498
- E-mail: hugo.monteiroqueiros@plmj.pt
- Web: www.plmj.com

Isabel Bairrão

- Cartório: Rua Pedro Calmon, 7, 3.º Esquerdo, 1300-454 LISBOA
- Tel.: 926606856
- E-mail: ibairrao@gmail.com

Joana Mata

- Cartório: Avenida da Índia, n.º 10, Piso 0, 1349-066 LISBOA
- Tel.: 963996754
- E-mail: Joana.mata@pt.eylaw.com

João Jorge

- Cartório: Rua Tomás Ribeiro, nº 45 – 2º Andar, 1050-225 LISBOA
- Tel.: 210545500 – Fax: 213978754
- E-mail: joao.jorge@rcf.pt
- Web: www.rcf.pt

João Pedro Fazendeiro

- Cartório: Av. Conselheiro Fernando de Sousa, nº 19, 5º - 1070-072 LISBOA
- Tel.: 216083894
- E-mail: legal@protectidea.pt

Jorge Faustino

- Cartório: Rua Tomás Ribeiro, nº 45 – 2º Andar, 1050-225 LISBOA
- Tel.: 210545500 – Fax: 213978754
- E-mail: jorge.faustino@rcf.pt
- Web: www.rcf.pt

José de Novaes e Ataíde

- Cartório: Av. Duque D'Ávila, 32 - 1º - 1000-141 LISBOA
- Tel.: 213547763 – Fax: 213560486
- E-mail: geral@fdenovaes.com

Lídia Neves

- Cartório: Edifício Amoreiras Square, Rua Carlos Alberto da Mota Pinto, n.º 17, 2.º piso - 1070-313 LISBOA
- Tel.: 213192080
- E-mail: lneves@adcecija.pt

Lourenço de Sampaio

- Cartório: Rua do Salitre, 195 - 1269-063 LISBOA
- Tel.: 213841300 – Fax: 213875775
- E-mail: lourenco.sampaio@jedc.pt

Luís Humberto Ferreira

- Cartório: Edifício Net - Rua de Salazares, n.º 842 - 4149-002 PORTO
- Tel.: 220028916 - Fax: 225322066
- E-mail: luis.ferreira@patents.pt
- Web: <http://patentree.eu/>

Joana Fialho Pinto

- Cartório: Av. Fontes Pereira de Melo, 43, 1050-119 LISBOA
- E-mail: joana.fialhopinto@plmj.pt
- Web: www.plmj.com

Maria Cruz Garcia

- Cartório: Av. Casal Ribeiro, 50, 3º Andar – 1000-093 LISBOA
- Tel.: 91 145 26 59
- E-mail: inpi@clarkemodet.com.pt
- Web: www.clarkemodet.com

Mário Castro Marques

- Cartório: Rua António Cardoso, 235, 6º Dto Frt, 4150-081 PORTO
- Tel.: 91 9107557
- E-mail: mariocastromarques@gmail.com

Marisa Coimbra

- Cartório: Rua Dom Francisco Manuel de Melo 21, 1070-085 LISBOA
- Tel.: 21 313 2000 – Fax: 21 313 2001
- E-mail: marisa.coimbra@srslegal.pt
- Web: <https://www.srslegal.pt/pt/>

Nuno Lourenço

- Cartório: Lusoworld II A25. Rua Pé de Mouro 2710-144 SINTRA
- Tel.: 21 1395721 – Fax: 21 1946681
- E-mail: nuno.lourenco@today.patents.com
- Web: www.todaypatents.com

Rodolfo Condessa

- Cartório: Rua Cidade de Rabat, 31 - 8º Esq. - 1500-159 LISBOA
- Tel.: 966712005
- E-mail: rodolfo.condessa@gmail.com

Rui Duarte Catana

- Cartório: Av. Marquês de Tomar, 44 - 6º - 1069-229 LISBOA
- Tel.: 217613490 – Fax: 217613499
- E-mail: rui.catana@aduarateassoc.com
- Web: www.aduarateassoc.com

Rui Moreira de Resende

- Cartório: Rua Bernardo Lima, 3 - 1150-074 LISBOA
- Tel.: 213566400 – Fax: 213566488
- E-mail: ruiresende@rsa-advogados.pt

Sandra Martins Pinto

- Cartório: Praça Gen. Humberto Delgado 267, 3º Andar, Salas 1-2, 4000-288 PORTO
- E-mail: sandramartinspinto@gmail.com

Teresa Luísa Catarino Fernandes Gingeira Martins

- Cartório: Edifício Net - Rua de Salazares, n.º 842 - 4149-002, PORTO
- Tel.: 220028916
- E-mail: teresa.martins@patents.pt
- Web: www.patentree.eu

Vasco Stilwell d'Andrade

- Cartório: Rua Castilho, 165 - 1070-050 LISBOA
- Tel.: 213817400 – Fax: 213826629
- E-mail: vsandrade@mlgts.pt
- Web: www.mlgts.pt

Vera Correia Alves

- Cartório: Rua do Carmo, n.º 11, 2º, sala 11, 4700-309 BRAGA
- Tlm: 919285011
- E-mail: valves@sablegal.pt

Ana Sofia Dinis Chaves

- Cartório: Rua Luis Gonzaga, Edifício Phoenix Garden, 7º andar H, MACAU
- Tel.: 00853 66591201
- E-mail: chaves.anasofia@gmail.com

Ália Mohamade Amadá

- Cartório: Rua Visconde de Santarém, n.º 75B, 1000 - 286 LISBOA
- E-mail: info@amadalegal.com
- Web: www.amadalegal.com

Rita Milhões

- Cartório: Rua do Salitre, 195 - 1269-063 LISBOA
- Tel.: 351 213 841 300
- E-mail: jedc@jedc.pt

Daniel Reis Nobre

- Cartório: Alameda dos Oceanos, 41K-21, Parque das Nações – 1990-207 LISBOA
- Tel.: 213 150 970 - Fax: 213 531 352
- E-mail: portugal@inventacom.com
- Web: www.inventa.pt

Tiago Reis Nobre

- Cartório: Alameda dos Oceanos, 41K-21, Parque das Nações – 1990-207 LISBOA
- Tel.: 213 150 970 - Fax: 213 531 352
- E-mail: portugal@inventa.com
- Web: www.inventa.pt

David Cardoso

- Cartório: Avenida Defensores de Chaves, 36, 1.º Direito, 1000-119 LISBOA
- Tel.: 218758322 – Fax: 255134816
- E-mail: dc@legalwest.eu

Ágata Pinho

- Cartório: Av. Sidónio Pais, n.º 379, Piso 1, sala 1.14, Ed. HOECHST - 4100-486 BOAVISTA, PORTO
- Tel.: 926 730 599
- E-mail: agatapinho.ip@gmail.com

Ana Eugénio

- Cartório: Rua António Enes 18-3D - 1050-025 LISBOA
- E-mail: aeugenio.ana@gmail.com

Ana M. Sebastião

- Cartório: Rua Vitor Cordon , 10-A – 1249-103 LISBOA
- Tel.: 21 3475020/30 – Fax: 21 3421885 e 21 3424583
- E-mail: anamsebastiao@jpcruz.pt
- Web: www.jpereiradacruz.pt

Cátia Ribeiro

- Cartório: Praça de Portugal nº. 7C - 1ºD - 2910-640 SETÚBAL
- Tel.: 265 228 685 - Fax: 265 228 637
- E-mail: catia@marquesmarcas.com
- Web: www.marquesmarcas.com

Joana Dez-Réis Grilo

- Cartório: Rua de Campolide n.º 164 D, 1070-029 LISBOA
- Tel.: 934954388
- E-mail: joana.grilo@protectdata.pt

Luís Caixinhas

- Cartório: Alameda dos Oceanos, 41K-21, Parque das Nações - 1990-207 LISBOA
- Tel.: 213 150 970 - Fax: 213 531 352
- E-mail: portugal@inventa.com
- Web: www.inventa.pt

Ricardo Abrantes

- Cartório: Taguspark, Núcleo Central 383, 2740-122 OEIRAS
- Tel.: 211344001
- E-mail: ricardo.abrantes@patents.pt
- Web: www.patentree.eu

Patrícia Marques

- Cartório: Rua Santo António nº47B, 3ºQ - 2410-168 LEIRIA
- Tel.: 963169814
- E-mail: patriciamarqs@gmail.com

Márcia Martinho da Rosa

- Cartório: Campo Grande, 35 – 4º C, 1700-087 LISBOA
- Tel.: : +351 212 401 022
- E-mail: geral@mmr.pt
- Web: www.mmr.pt

Madalena Barradas

- Cartório: Avenida Casal Ribeiro, 50, 3º Dto, 1000-093 LISBOA
- Tel.: 21 3815050
- E-mail: mbarradas@clarkemodet.com

Luís Teixeira

- Cartório: Rua Públia Hortênsia de Castro, nº 1, 2º A - 1500-518 LISBOA
- E-mail: teixeira.luismanuel@gmail.com

Manuel Cunha Ferreira

- Cartório: Av. José Gomes Ferreira, 15 – 3ºL, 1495-139 ALGÉS
- Tel.: 213241530 - Fax: 213476656 / 213422446
- E-mail: manuel.cunhaferreira@agcunhaferreira.pt

Ana Fazendeiro

- Cartório: Av. das Forças Armadas, nº 125 - 12º - 1600-079 LISBOA
- Tel.: 217231800 - Fax: 217231899
- E-mail: ana.fazendeiro@abreuadvogados.com

Vítor Palmela Fidalgo

- Cartório: Alameda dos Oceanos, 41K-21, Parque das Nações – 1990-207 LISBOA
- Tel.: 213 150 970 - Fax: 213 531 352
- E-mail: vfidalgo@inventar.com
- Web: www.inventar.pt

Sérgio Coimbra Henriques

- Cartório: Av de Berna, 30 - 3º A, 1050-148 LISBOA
- Tel.: 211 64 99 99
- E-mail: sergiocoimbrahenriques@gmail.com

Filipa Lopes Galvão

- Cartório: Rua Professor Simões Raposo, nº 5, 4º B - 1600-660 LISBOA
- E-mail: flg@dcmlittler.com

Jorge Manuel Vaz Machado

- Cartório: Edifício Oceanus - Escrit. 1.9 - Av. da Boavista 3265, 4100-137 PORTO
- Tel.: 912325395
- E-mail: jmachado@inventar.com
- Web: www.inventar.com

Vera Albino

- Cartório: Alameda dos Oceanos, 41K-21, Parque das Nações – 1990-207 LISBOA
- Tel.: 213 150 970 - Fax: 213 531 352
- E-mail: portugal@inventar.com
- Web: www.inventar.pt

Maria João Pereira

- Cartório: Av. Doutor João Canavarro 305, 1º, sl 19, 4480-668 VILA DO CONDE
- Tel.: +351 252 611 927 / +351 91 019 87 35
- E-mail: mariabaltarpereira@gmail.com

Mário André Marques

- Cartório: Avenida Madame Curie, 27, 1A, 2720-111 AMADORA
- Tel.: +351 910842465
- E-mail: mario.marques@gmail.com

Isaura Monteiro

- Cartório: Avenida 25 de Abril, Urbanização Solar das Palmeiras, Bloco C4, 4ºD, 8100-506 LOULÉ
- Tel.: 914164499
- E-mail: isaura.monteiro@rcf.pt

Ana Rita Remígio

- Cartório: Edifício Net, Rua de Salazares 842 - 4149-002 PORTO
- Tel.: 225322064 - Fax: 225322066
- E-mail: ana.remigio@patents.pt
- Web: www.patents.pt

Daniela Dinis

- Cartório: Rua da Fé n.º 10 Casal do Rato 1675-313 PONTINHA
- Tel.: 961294016
- E-mail: danielamdinis-45642l@adv.oa.pt

Luís Pinto Monteiro

- Cartório: Av. da República, 25, 1º - 1050-186 LISBOA
- Tel.: 213821200 e 914898865
- E-mail: luis.pinto.monteiro@garrigues.com

Cláudia Freixinho Serrano

- Cartório: Rua Vitor Cordon , 10-A - 1249-103 LISBOA
- Tel.: 213475020 - Fax: 213421885
- E-mail: claudiaserrano@jpcruz.pt

David Marques

- Cartório: Avenida Cova dos Vidros, Lote 2570 - 2975-333 QUINTA DO CONDE
- E-mail: davidmtfmarques@gmail.com

Filipe Funenga

- Cartório: Postboks 9, 4068 STAVANGER NO / Rua Cidade de Ouro Preto n.º 12, Urbanização Vale da Rosa – 2910-834 SETÚBAL
- Tel.: (+47) 908 77 808
- E-mail: filipe.funenga@patent.no

Inês Monteiro Alves

- Cartório: Alameda dos Oceanos, 41K-21, Parque das Nações – 1990-207 LISBOA
- Tel.: 213150970 - Fax: 213531352
- E-mail: ialves@inventia.com

Mariana Bernardino Ferreira

- Cartório: Av. Álvares Cabral, 47 - 1.º - 1250-015 LISBOA
- Tel.: 213806530 - Fax: 213806531
- E-mail: mariana.ferreira@bma.com.pt
- Web: www.bma.pt

Patrícia Lima

- Cartório: Instituto Superior Técnico, Avenida Rovisco Pais - 1049-001 LISBOA
- E-mail: patriciamlima@hotmail.com

Rita Mendonça

- Cartório: Av. 5 de Outubro, 16, 2º Esq. - 1050-056 LISBOA
- Tel.: 217 801 963
- E-mail: sgcr@sgcr.pt
- Web: www.sgcr.pt

Rui do Nascimento Gomes

- Cartório: Rua Vitor Cordon, 10-A - 1249-103 LISBOA
- Tel.: 213475020 - Fax: 213421885
- E-mail: ruigomes@jpcruz.pt
- Web: www.jpereiradacruz.p

Vasco Rosa Dias

- Cartório: Est. Beira nº 176, 5º A - 3030-173 COIMBRA
- Tel.: 963312134
- E-mail: vasco.rosa.dias@gmail.com

Joana Piriquito Santos

- Cartório: Avenida da Liberdade, 212-S/L Esquerdo, Salas 1 e 2, 1250-147 LISBOA
- Tel.: 916225520
- E-mail: jps@nlp.legal

Sónia Mota Maia

- Cartório: Alameda da Quinta de Sto. António, nº 1 - Núcleo 1 - 2º E - 1600-675 LISBOA
- Tel.: 217160190 - Fax: 213244665
- E-mail: info@ip-smm.com

Pedro Bacelar

- Cartório: Estrada da Chainha, Lote 6, Nº163 R/C - 7005-198 ÉVORA
- Tel: 266040468 e 919654760 - Fax: 266040948
- E-mail: pedro.espanca@gmail.com

Miguel Antunes de Resende

- Cartório: Avenida de São Pedro nº 31 Monte Estoril - 2765-446 ESTORIL
- Tel: 910583778
- E-mail: miguelantunesderesende@gmail.com

Luís Sommer Ribeiro

- Cartório: Rua Artilharia Um, n.º 79, 3.º direito, 1250-038 LISBOA
- E-mail: geral@saveas.pt

João Pereira Cabral

- Cartório: Alameda dos Oceanos, 41, K21, Parque das Nações - 1990-207 LISBOA
- Tel: 213150970 - Fax: 213531352
- E-mail: jcabral@inventia.com
- Web: www.inventia.pt

João Francisco Sá

- Cartório: Rua Rangel de Quadros, nº 4 2º drt. - 3800-072 AVEIRO
- E-mail: Joaofrancis.sa@gmail.com

Sousa Ribeiro

- Cartório: Av. Álvares Cabral, nº 47, 1.º andar - 1250-015 LISBOA
- Tel: 213806530 - Fax: 213806531

Evangelino Marques Ribeiro

- Cartório: Praça de Portugal nº. 7C - 1ºD - 2910-640 SETÚBAL
- Tel: 265228685 e 932573091 - Fax: 265228637
- E-mail: marquesribeiro@marquesmarcas.com
- Web: www.marquesmarcas.com

Diogo Xavier Santos

- Cartório: Av. 5 de Outubro, 16, 2º Esq - 1050-056 LISBOA
- Tel: 217801963
- E-mail: sgcr@sgcr.pt

Saulo Chanoca

- Cartório: Rua Artilharia Um, nº 51, Páteo Bagatela, Edifício 1, 4º Andar - 1250-137 LISBOA
- Tel: 211554330 e 935274353
- E-mail: schanoca@bas.pt

Lígia Gata

- Cartório: Av. Dr. Mário Moutinho, Lt 1519, 7º Esq. - 1400-136 LISBOA
- Tel: 213011684
- E-mail: ligiagata007@gmail.com

Manuel Bastos Moniz Pereira

- Cartório: Av. António Augusto Aguiar 108, 4º, 1050-019 LISBOA
- Tel: 218823990 - Fax: 218823997
- E-mail: manuel.pereira@gastao.eu
- Web: www.gastao.eu

Ana Neves

- Cartório: Alameda dos Oceanos 41, K-21, Parque das Nações, 1990-207 LISBOA
- Tel: 213150970
- E-mail: aneves@inventia.com

Ana Isabel Plácido Martins

- Cartório: Pct. Infante D. Henrique, 38, 4 ET, 4400-257 VILA NOVA DE GAIA
- E-mail: anamartins.adv@outlook.com

André Sarmento

- Cartório: Rua Damião de Góis, nº 56, 4º Andar, apt. 43, 4050-221 PORTO
- Tel: 223 751 032
- E-mail: andrevsarmento@gmail.com

Carlos Miguel Vaz Serra

- Cartório: Edifício Lumnia, Rua da Centieira, nº 61 - 5B, 1800-056 LISBOA
- Tel: 917169727
- E-mail: carlos.miguel@ascenza.rovensa.com

Leila Teixeira

- Cartório: Avenida 24, 803 - 4500-201 ESPINHO
- Tel: 935254856
- E-mail: leilateixeiraa@gmail.com

Cristina de Castro

- Cartório: Rua António Sérgio, 49 - 3º Esq. - 6300-665 GUARDA
- Tel: 965028903
- E-mail: cristinacastro@ipg.pt

Mariana Belo de Oliveira

- Cartório: Rua Domingos Ferreira Pinto Basto, nº 45, 3830 -176 ÍLHAVO - AVEIRO
- Tel: 914913442
- E-mail: marianabelooliveira@gmail.com

Natacha Batista

- Cartório: Rua 9 de Março, nº 63, Cajados - 2965-505 ÁGUAS DE MOURA
- Tel: 916187637
- E-mail: anatachabatista@gmail.com

Raquel Antunes

- Cartório: Rua dos Ilhavs 29, 2825-339 COSTA DA CAPARICA
- Tel.: 913157271
- E-mail: rgaboleiroantunes@gmail.com

Sofia Rebelo Ladeira

- Cartório: Rua Ana de Castro Osório, nº 4 - 5º B- 1500-039 LISBOA
- Tel.: 969267585
- E-mail: ladeira.sofia@gmail.com

Adriana Esteves

- Cartório: Av. Casal Ribeiro, 50 - 3º andar – 1000-093 LISBOA
- Tel.: 213815050 – Fax: 212831150
- E-mail: aesteves@clarkemodet.com.pt

Cláudia Tomás Pedro

- Cartório: Avenida da República, n.º 25, 1.º – 1050-186 LISBOA
- Tel.: 213821200 Fax: 213821290 | Tlm: 966478360
- E-mail: claudia.tomas.pedro@garrigues.com

Diana Pereira

- Cartório: Alameda dos Oceanos, 41, K21, Parque das Nações – 1990-207 LISBOA
- Tel.: 213150970/1 – Fax: 213531352
- E-mail: dpereira@inventia.com

Inês Sequeira

- Cartório: Alameda dos Oceanos, 41, K21, Parque das Nações – 1990-207 LISBOA
- Tel.: 918860596
- E-mail: isequiera@inventia.com

Joel David Rodrigues

- Cartório: Rua Escola do Futebol, n.º 11, 1.º dto. – 8700-258 OLHÃO
- Tel.: 961 108 500
- E-mail: jdcruzrodrigues@gmail.com

Inês Guerra

- Cartório: Av. 5 de Outubro, 16, 2º Esq. - 1050-056 LISBOA
- Tel.: 217801963
- E-mail: sgcr@sgcr.pt
- Web: www.sgcr.pt

Luísa Azevedo Soares Rodrigues

- Cartório: Rua António da Silveira, 131– 2765-300 ESTORIL
- Tel.: 914431158
- E-mail: marialuisa.rodrigues@gmail.com

Miguel Bibe

- Cartório: Alameda dos Oceanos, 41, K21, Parque das Nações– 1990-207 LISBOA
- Tel.: 918759849
- E-mail: mbibe@inventia.com

Tiago Andrade

- Cartório: Rua Vitor Cordon, 10-A – 1200-442 LISBOA
- Tel.: 213475020
- E-mail: tiagoandrade@jpcruz.pt
- Web: www.jpereiradacruz.pt

Cláudia Alexandra Maia do Couto

- Cartório: Av. Casal Ribeiro, 50 - 3º andar - 1000-093 LISBOA
- Tel: 213 815 050
- E-mail: ccouto@clarkemodet.com

Cristina Maria Sanches Simões de Faria

- Cartório: Rua António Livramento, n.º3, -5ºC 1600-371 LISBOA
- Tel: 960290166
- E-mail: csdefaria@gmail.com

Diogo de Almeida Antunes

- Cartório: Alameda dos Oceanos 41 K 21-1991-207 LISBOA
- Tel. 21 3150970 – Tlm: 925835323
- E-mail: dantunes@inventia.com

Dulce Varandas Andrade

- Cartório: Rua da Vilarinha, n. 543, 4100-515 - PORTO
- Tel.: 962043227
- E-mail: dulce.varandas@gmail.com

Filipa João da Gama Franco Marques Pereira

- Cartório: Rua Victor Cordon, n.º 10 - A - 1249-103 LISBOA
- Tlm.: 910075582
- E-mail: filipapereira@jpcruz.pt

Inês Duarte Tavares

- Cartório: Av. Fontes Pereira de Melo, 42, 1050-119 LISBOA
- Tel.: (+351) 213 197 322 | (+351) 938 433 217
- E-mail: ines.duartetavares@plmj.pt
- Web: www.plmj.com

Joana Alves Coelho

- Cartório: Praça General Humberto Delgado, 267 - 3º salas 1 e 2 - 4000-288 PORTO
- Tel.: 222012603 - Fax: 222012605
- E-mail: jac@sgcr.pt
- Web: www.sgcr.pt

Miguel Filipe Duarte

- Cartório: Faculdade de Medicina da Universidade de LISBOA,
Avenida Professor Egas Moniz, 1649-028 LISBOA
- Tel.: (+351) 217 999 411 - ext: 47020
- E-mail: miguel.duarte@medicina.ulisboa.pt

Vera Lúcia Faria Viola Gonçalves

- Cartório: Rua Dr. Herminio Laborinho, nº 13 - 2500-214 CALDAS DA RAINHA
- Tel.: 914287287
- E-mail: vera.viola.goncalves@gmail.com

Diogo Frada Almeida

- Cartório: Rua Castilho n.º 165 - 1070-050 LISBOA
- Tel.: 213817400- Fax: 213826629
- E-mail: dfalmeida@mlgts.pt
- Web: www.mlgts.pt

Joana Eugénio

- Cartório: Av. Sidónio Pais 379, Ed. Hoechst, Sala 1.14 - 4100-468 PORTO
- Tel.: 220167495 / 917814970
- E-mail: joanaeugenio@jpcruz.pt

Júlia Alves Coutinho

- Cartório: Rua da Ilha Terceira, 1, 3º Direito, 1000-171 LISBOA
- E-mail: juliaalvescoutinho@gmail.com

Maria João Carapinha

- Cartório: Largo Samwell Dinis, n.º 3 - 2.º Dto.- 2820-491 ALMADA
- Tel.: 926224774
- E-mail: mariajoacarapinha@gmail.com

Miguel Maia

- Cartório: Edifício Net -Rua de Salazares, n.º 842 - 4149-002- PORTO
- Tel.: 220 028 916
- E-mail: miguel.maia@patents.pt
- Web: www.patentree.eu

Pedro Rebelo Tavares

- Cartório: Rua Nossa Senhora de Fátima, 177, Piso 7 - 4050-427 PORTO
- Tel.: 223715485 / 916589604 - Fax: 223723285
- E-mail: pedro.tavares@pra.pt

Sílvia Vieira

- Cartório: Edifício Net - Rua de Salazares, n.º 842 - 4149-002 PORTO
- Tel.: 220028916
- E-mail: silvia.vieira@patents.pt
- Web: www.patentree.eu

Vitor Sérgio Moreira

- Cartório: Alameda dos Oceanos, 41K, 21 - Parque das Nações - 1990-207 LISBOA
- Tel.: 213150970 - Fax: 213531352
- E-mail: vmoreira@inventia.com

Luisa Resende Castro

- Cartório: Av. Casal Ribeiro, 50 – 3ºandar- 1000-093 LISBOA
- Tel.: 213815050
- E-mail: luisarezendecastro@gmail.com

Marisol Cardoso

- Cartório: Alameda dos Oceanos 41 K-21 - 1990-207 LISBOA
- E-mail - mcardoso@inventia.com
- Tel.: 213150970

José Maria Lopes Pires Santos Quelhas

- Cartório: Av. Fontes Pereira de Melo, 43 - 1050-119 LISBOA
- E-mail: josemaria.quelhas@plmj.pt
- Tel.: 211592504

Francisco Branco Pardal

- Cartório: Av. EUA 61, 2 esq. 1700-165 LISBOA
- E-mail: franciscobpardal@gmail.com

Vasco Granate

- Cartório: Av.ª Fontes Pereira de Melo, 43, 1050-119 LISBOA
- E-mail: vasco.granate@plmj.pt
- Tel.: 213197303

Maria João Nunes

- Cartório: Rua Nova de Almada 29, 2640-411 – MAFRA
- E-mail: mariajoaodecamposnunes@gmail.com
- Tel.: 916219056

Beatriz Pereira da Cruz

- Cartório: Rua das Janelas Verdes. N.º 128 2º Andar, 1200-692 - LISBOA
- E-mail: beatrizpcruz@hotmail.com

Madalena Pacheco

- Cartório: Edifício Heron Castilho, R. Braamcamp 40 - 5º E, 1250-050 - LISBOA
- E-mail: madalena.pacheco@bma.pt
- Tel.: 213 806 530
- Web: www.bma.pt

António Aragão

- Cartório: Rua Tomás Ribeiro, n.º 45 – 2º Andar, 1050-225 LISBOA
- Tel.: 210545500
- E-mail: antonio.aragao@rcf.pt
- Web: www.rcf.pt

Andreia Pereira

- Cartório: Rua Tomás Ribeiro, n.º 45 – 2º Andar, 1050-225 - LISBOA
- E-mail: andreia.pereira@rcf.pt
- Tel.: 210545500 - Fax: 213978754
- Web: www.rcf.pt

Catarina Azevedo Fernandes

- Cartório: Av.ª General Humberto Delgado, 181, 4800-158 - GUIMARÃES
- E-mail: catarinaazevedo@gamalobomelo.com
- Tel.: 253421600

Diana Andrade Sands

- Cartório: Rua Vitorino Nemésio, 107 - Rés do Chão Direito - 4050-638 PORTO
- E-mail: diana.faustino.andrade@gmail.com
- Tel.: 925585334

Rui Manuel Silva

- Cartório: Praça Doutor Teixeira de Aragão 7, 3º Direito, 1500-251 LISBOA
- Tlm.: 914024203
- E-mail: ruimsilva3@gmail.com

Alexandra Oliveira

- Cartório: Rua Padre António Francisco Marques N.º1, 2º Dto, 1675-014 PONTINHA
- Tlm.: 913643170
- E-mail: alexandra.peresdeoliveira@gmail.com

Inês Falcão Rovisco

- Cartório: Av. António Augusto Aguiar 108, 4º, 1050-019 LISBOA
- Tel.: 218823990 – Tlm.: 939624767
- E-mail: ines.rovisco@gastao.com

Manuel Gil Fernandes

- Cartório: Rua Sousa Martins, 16, 1º A, 1050-218 LISBOA
- Tlm.: 919902476
- E-mail: manelmgil@gmail.com

Susana Couto Gonçalves

- Cartório: Casal Ribeiro, 50, 3º dto, 1000-091 LISBOA
- Tlm.: 917938762
- E-mail: sgoncalves@clarkemodet.com

João Carlos Assunção

- Cartório: Largo Jean Monnet, 1 - 2.º Piso, 1250-130 LISBOA
- Tel.: 210540860 - Tlm.: 962104158
- E-mail: jca@nlp.legal
- Web: www.nlp.legal

Elizabete Coutinho

- Cartório: Rua 1º de Maio, nº 8, Soutelo, 3850-587 Branca, ALBERGARIA-A-VELHA
- Tlm.: 913839747
- E-mail: elizabeteccoutinho@gmail.com

Antonieta Ribeiro

- Cartório: Instituto Superior Técnico – Avenida Rovisco Pais, 1049-001 LISBOA
- Tel.: 218417391
- E-mail: antonieta.ribeiro@tecnico.ulisboa.pt
- Web: <https://tecnico.ulisboa.pt/>

Carla Andrade Silva

- E-mail: carla.silva@playngo.com

PROCURADORES AUTORIZADOS

(Os Procuradores Autorizados são pessoas singulares que, não sendo Agentes Oficiais da Propriedade Industrial, podem praticar actos e termos do processo, juntando, para o efeito, procuração simples e com poderes especiais para cada processo)

Artur Almeida Pinto Furtado da Luz

- Cartório: Rua da Madalena, 214 – 4º – 1100-325 LISBOA
- Tel.: 21 8870657 – Fax: 21 8879714
- E-mail: abpatentiena@mail.telepac.pt

Carlos António dos Santos Rodrigues

- Cartório: Rua da Madalena, 214 – 4º – 1100-325 LISBOA
- Tel.: 21 8870657 – Fax: 21 8879714
- E-mail: abpatentiena@mail.telepac.pt

Ruy Pelayo de Sousa

- Cartório: Rua de Sá da Bandeira, 706 – 2º Esq. – 4000-432 PORTO
- Tel.: 22 2046120 – Fax: 22 2080728
- E-mail: geral@arlindodesousa.pt
- Web: www.arlindodesousa.pt

Carmen Ferreira Furtado da Luz de Oliveira e Silva

- Cartório: Rua Sousa Martins, N.º 10 - 7º – 1050-218 LISBOA
- Tel.: 21 3876961 – Fax: 21 3877596
- E-mail: furtado.marcas@netcabo.pt

Luís Reinaldo de Oliveira e Silva

- Cartório: Rua Maria Pia, 20 - 3º Dto. – 1350-208 LISBOA
- Tel.: 21 3951814 – Fax: 21 3951842
- E-mail: publamarca@iol.pt

Carlos Eugénio Reis Nobre

- Cartório: Alameda dos Oceanos, 41K-21, Parque das Nações – 1990-207 LISBOA
- Tel.: 213 150 970 - Fax: 213 531 352
- E-mail: portugal@inventia.com
- Web: www.inventia.pt

Maria Margarida Gomes Sanches Nunes

- Cartório: Av. António José Gomes, 60 - B - 1º E, Apartado 175 – 2801-902 ALMADA
- Tel.: 21 2744129 e 21 2768069 – Fax: 21 2740012
- E-mail: guimarque@guimarque.pt

José Roger Pimenta Rodrigues

- Cartório: Praça Francisco Sá Carneiro, 3 – 4º - Apartado 2874 – 1000-159 LISBOA CODEX
- Tel. 21 8461705 – Fax 21 8478686