

BOLETIM DA PROPRIEDADE INDUSTRIAL

Nº 2024/08/12 (155/2024)

12 de agosto de 2024

Sumário

Aviso.....	2
Códigos	2
PATENTES DE INVENÇÃO	6
Patentes europeias vigentes em Portugal - FG4A.....	6
Caducidades por falta de pagamento de taxa - Patente europeia - MM4A	7
Caducidades por limite de vigência - Patente europeia - MM3A.....	8
Averbamentos - Patente europeia - PD1A, PD3A, PC1A, PC3A	9
Outros Atos - Patente europeia - HK4A.....	10
CERTIFICADOS COMPLEMENTARES DE PROTECÇÃO	11
Caducidades por limite de vigência	11
DESENHOS OU MODELOS	12
Pedidos - BB/CA1Y	12
Concessões - FG4Y.....	17
Caducidades por falta de pagamento de taxa - MM4Y	18
REGISTO NACIONAL DE MARCAS.....	19
Pedidos	19
Concessões	33
Recusas.....	37
Renovações	38
Caducidades por falta de pagamento de taxa	39
Averbamentos.....	40
Outros Atos.....	41
REGISTO INTERNACIONAL DE MARCAS	42
Concessões	42
REGISTO DE LOGÓTIPOS	44
Pedidos	44
Pedidos e Avisos de Recusa	46
Concessões	47
Renovações	48
AGENTES OFICIAIS DE PROPRIEDADE INDUSTRIAL.....	49
PROCURADORES AUTORIZADOS	71

Aviso

À matéria publicada no presente Boletim são aplicáveis as disposições do Código da Propriedade Industrial.

Códigos

Códigos das rubricas (St. 17 OMPI)

Títulos de propriedade industrial:

- A — Patente de invenção.
- K — Modelo de utilidade.
- L — Modelo industrial.
- Q — Desenho industrial.
- Y — Desenho ou modelo.
- 1 — Pedido não examinado.
- 3 — Pedido examinado sem pesquisa.
- 4 — Pedido examinado com pesquisa.

Publicação:

BB — Publicação de pedidos e correspondente disponibilização dos documentos ao público, para consulta ou fornecimento de cópias, a pedido.

Oposição:

- CA — Fase de oposição.

Procedimento de concessão:

- FA — Desistências.
- FC — Recusas.
- FF — Concessão provisória.
- FG — Concessão; Registo; Estatuto legal; Licenças.
- GA — Transformação de pedido de título de propriedade industrial.
- PC — Transmissão.
- PD — Mudanças de identidade/sede.
- QB — Licenças concedidas e registadas.

Correções; outros:

- HK — Retificações.
- HZ — Requerimentos indeferidos.

Caducidade dos direitos de propriedade industrial:

- MA — Renúncias.
- MM — Caducidades.

Manutenção dos direitos de propriedade industrial:

- NF — Revalidações.

Outras decisões:

RL — Despachos proferidos por sentença alterando despacho anterior.

Lista dos Códigos INID — Identificação Numérica Internacional de Dados Bibliográficos (Normas St. 9, St. 60, St. 80 OMPI)

Patentes, Modelos de Utilidade, Certificados Complementares de Proteção, Desenhos ou Modelos:

- (11) Número de pedido.
- (19) Organismo emissor, país.
- (22) Data do pedido.
- (28) Número de objetos de um pedido múltiplo.
- (30) Data, país e número de prioridade.
- (43) Data de publicação de pedido não examinado.
- (44) Data de publicação de pedido examinado.
- (51) Classificação internacional:
 - A, U — Int. Cl. 7;
 - L, Q, Y — LOC (8).
- (54) Título em português.
- (55) Reprodução fotográfica do desenho ou modelo.
- (57) Resumo e desenho da invenção/descrição do desenho ou modelo.
 - (71) Requerente, nacionalidade, profissão, morada.
 - (72) Inventor(es)/autor(es).

Marcas, Nomes e Insígnias de Estabelecimento, Logótipos, Denominações de Origem e Indicações Geográficas, Recompensas:

- (210) Número de pedido.
- (220) Data do pedido.
- (300) Data, país e número de prioridade.
- (441) Data de publicação do pedido não examinado.
- (442) Data de publicação do pedido examinado.
- (511) Lista de produtos ou serviços segundo a Classificação Internacional de Nice [NCL (8)].
- (512) Classificação Nacional e/ou lista de produtos ou serviços.
 - (531) Descrição dos elementos figurativos das marcas segundo a Classificação Internacional de Viena [CFE (5)].
 - (540) Reprodução do sinal.
 - (550) Indicação do tipo de marca
 - (551) Indicação de que a marca é coletiva, de certificação ou de associação.
 - (561) Transliteração da marca.
 - (566) Tradução da marca ou das palavras nela contidas.
 - (591) Informações de cores reivindicadas.
 - (730) Nome do requerente, nacionalidade, profissão, morada.

Outros códigos

MNA — Marca nacional.
MCA — Marca Coletiva.
MCC — Marca de Certificação ou de Garantia.
NOM — Nome de estabelecimento.
INS — Insígnia de estabelecimento.
LOG — Logótipo.
DNO — Denominação de Origem Nacional.
DOI — Denominação de Origem Internacional.
IGR — Indicação Geográfica.
RCS — Recompensa.

**Lista alfabética dos códigos de países,
organizações intergovernamentais
e outras entidades
(Norma St. 3 OMPI)**

AD — Andorra.
AE — Emirados Árabes Unidos.
AF — Afeganistão.
AG — Antígua e Barbuda.
AI — Anguila.
AL — Albânia.
AM — Arménia.
AN — Antilhas Holandesas.
AO — Angola.
AP — ARIPO — Organização Regional Africana da Propriedade Industrial.
AR — Argentina.
AT — Áustria.
AU — Austrália.
AW — Aruba.
AZ — Azerbaijão.
BA — Bósnia-Herzegovina.
BB — Barbados.
BD — Bangladesh.
BE — Bélgica.
BF — Burquina Faso.
BG — Bulgária.
BH — Barém.
BI — Burundi.
BJ — Benin.
BM — Bermudas.
BN — Brunei Darussalam.
BO — Bolívia.
BOIP — *Office* da Propriedade Intelectual do Benelux.
BR — Brasil.
BS — Baamas.
BT — Butão.
BV — Ilha Bouvet.
BW — Botswana.
BY — Bielo-Rússia.
BZ — Belize.
CA — Canadá.
CD — República Democrática do Congo.
CF — República Centro-Africana.
CG — Congo.

CH — Suíça.
CI — Costa do Marfim.
CK — Ilhas Cook.
CL — Chile.
CM — Camarões.
CN — China.
CO — Colômbia.
CR — Costa Rica.
CU — Cuba.
CV — Cabo Verde.
CY — Chipre.
CZ — República Checa.
DE — Alemanha.
DJ — Djibuti.
DK — Dinamarca.
DM — Dominica.
DO — República Dominicana.
DZ — Argélia.
EA — EAPO — Organização Euro-Asiática de Patentes.
EC — Equador.
EE — Estónia.
EG — Egipto.
EH — Sara Ocidental.
EM — EUIPO — Instituto da Propriedade Intelectual da União Europeia.
EP — IEP — Instituto Europeu de Patentes.
ER — Eritreia.
ES — Espanha.
ET — Etiópia.
FI — Finlândia.
FJ — Fiji.
FK — Ilhas Malvinas.
FO — Ilhas Faroé.
FR — França.
GA — Gabão.
GB — Reino Unido.
GC — Instituto de Patentes do Conselho de Cooperação dos Estados Árabes do Golfo (GCC).
GD — Granada.
GE — Geórgia.
GG — Guernsey.
GH — Gana.
GI — Gibraltar.
GL — Gronelândia.
GM — Gâmbia.
GN — Guiné.
GQ — Guiné Equatorial.
GR — Grécia.
GS — Geórgia do Sul e as ilhas Sandwich do Sul.
GT — Guatemala.
GW — Guiné-Bissau.
GY — Guiana.
HK — Hong-Kong/China.
HN — Honduras.
HR — Croácia.
HT — Haiti.
HU — Hungria.
IB — Secretaria Internacional da Organização Mundial da Propriedade Intelectual (OMPI).
ID — Indonésia.
IE — Irlanda.

IL — Israel.	NZ — Nova Zelândia.
IM — Ilha de Man.	OA — OAPI — Organização Africana da Propriedade Intelectual.
IN — Índia.	OM — Omã.
IQ — Iraque.	PA — Panamá.
IR — República Islâmica do Irão.	PE — Peru.
IS — Islândia.	PG — Papua Nova Guiné.
IT — Itália.	PH — Filipinas.
JE — Jersey.	PK — Paquistão.
JM — Jamaica.	PL — Polónia.
JO — Jordânia.	PT — Portugal.
JP — Japão.	PW — Palau.
KE — Quênia.	PY — Paraguai.
KG — Quirguistão.	QA — Quatar.
KH — Camboja.	QZ — Instituto Comunitário de Variedades Vegetais (CPVO).
KI — Quiribáti.	RO — Roménia.
KM — Comores.	RS — Sérvia.
KN — S. Kitts e Nevis.	RU — Federação Russa.
KP — República Popular Democrática da Coreia.	RW — Ruanda.
KR — República da Coreia.	SA — Arábia Saudita.
KW — Koweit.	SB — Ilhas Salomão.
KY — Ilhas Caimão.	SC — Seychelles.
KZ — Cazaquistão.	SD — Sudão.
LA — República Popular Democrática do Laos.	SE — Suécia.
LB — Líbano.	SG — Singapura.
LC — Santa Lúcia.	SH — Santa Helena.
LI — Listenstaina.	SI — Eslovénia.
LK — Sri Lanka.	SK — Eslováquia.
LR — Libéria.	SL — Serra Leoa.
LS — Lesoto.	SM — São Marinho.
LT — Lituânia.	SN — Senegal.
LU — Luxemburgo.	SO — Somália.
LV — Letónia.	SR — Suriname.
LY — Líbia.	ST — São Tomé e Príncipe.
MA — Marrocos.	SV — El Salvador.
MC — Mónaco.	SY — República Árabe da Síria.
MD — República da Moldávia.	SZ — Suazilândia.
ME — Montenegro.	TC — Ilhas Turcas e Caicos.
MG — Madagáscar.	TD — Chade.
MK — Ex-República Jugoslava da Macedónia.	TG — Togo.
ML — Mali.	TH — Tailândia.
MM — Myanmar (Birmânia).	TJ — Tajiquistão.
MN — Mongólia.	TL — Timor-Leste.
MO — Macau.	TM — Turquemenistão.
MP — Ilhas Marianas do Norte.	TN — Tunísia.
MR — Mauritânia.	TO — Tonga.
MS — Montserrat.	TR — Turquia.
MT — Malta.	TT — Trinidad e Tobago.
MU — Maurícias.	TV — Tuvalu.
MV — Ilhas Maldivas.	TW — Taiwan/China.
MW — Malavi.	TZ — República Unida da Tanzânia.
MX — México.	UA — Ucrânia.
MY — Malásia.	UG — Uganda.
MZ — Moçambique.	US — Estados Unidos da América.
NA — Namíbia.	UY — Uruguai.
NE — Níger.	UZ — Uzbequistão.
NG — Nigéria.	VA — Vaticano.
NI — Nicarágua.	VC — São Vicente e Granadinas.
NL — Holanda.	VE — Venezuela.
NO — Noruega.	VG — Ilhas Virgens (GB).
NP — Nepal.	VN — Vietname.
NPI — Instituto Nórdico de Patentes.	
NR — Nauru.	

VU — Vanuatu.
WO — OMPI — Organização Mundial da
Propriedade Intelectual.
WS — Samoa.
YE — Iémen.
YU — Jugoslávia. (1)
ZA — África do Sul.
ZM — Zâmbia.
ZW — Zimbabwe.

(1) O código YU foi retirado da lista, em Novembro de 2006. Até essa data identifica a ex-Jugoslávia, a Sérvia e o Montenegro.

PATENTES DE INVENÇÃO**Patentes europeias vigentes em Portugal - FG4A**

Processo	Início de vigência	Data do despacho	Nome do 1º requerente/titular	País resid.	Classificação principal	Observações
3439668	2017.04.10	2024.08.05	THE BOARD OF TRUSTEES OF THE UNIVERSITY OF ILLINOIS	US	A61K 31/7048 (2019.01)	ART. 84º DO C.P.I.:
3624606	2018.05.09	2024.08.06	NICOVENTURES TRADING LIMITED	GB	A24B 15/24 (2020.01)	ART. 84º DO C.P.I.:
3820152	2019.09.05	2024.08.05	HUAWEI TECHNOLOGIES CO., LTD.	CN	H04N 19/186 (2021.01)	ART. 84º DO C.P.I.:
3897219	2019.12.19	2024.08.06	SOCIÉTÉ DES PRODUITS NESTLÉ S.A.	CH	A23N 12/08 (2021.01)	ART. 84º DO C.P.I.:
3991409	2020.07.20	2024.08.05	HUAWEI TECHNOLOGIES CO., LTD.	CN	H04N 19/11 (2022.01)	ART. 84º DO C.P.I.:
4139248	2021.04.19	2024.08.06	CHEMISCHE FABRIK BUDENHEIM KG	DE	C01B 25/26 (2023.01)	ART. 84º DO C.P.I.:
4159217	2010.10.15	2024.08.06	NOVARTIS AG	CH	A61K 31/519 (2023.01)	ART. 84º DO C.P.I.:

Caducidades por falta de pagamento de taxa - Patente europeia - MM4A

Processo	Início de vigência	Data da caducidade	Nome do 1º requerente/titular	País resid.	Observações
1704800	2006.02.02	2024.08.02	SAINT-GOBAIN GLASS FRANCE	FR	
1943460	2007.02.02	2024.08.02	GEBR. MULLER KERZENFABRIK AG	DE	
2240170	2009.02.02	2024.08.02	VANDERBILT UNIVERSITY	US	
2247297	2009.02.02	2024.08.02	VANDERBILT UNIVERSITY	US	
2250275	2009.02.02	2024.08.02	VWP WASTE PROCESSING LIMITED	GB	
2254690	2009.02.02	2024.08.02	EVONIK DEGUSSA GMBH	DE	
2391749	2010.02.02	2024.08.02	ARKEMA INC.	US	
2541622	2009.02.02	2024.08.02	LUCKY FILM COMPANY LTD.	CN	
3102673	2015.02.02	2024.08.02	SANGAMO BIOSCIENCES, INC.	US	
3203296	2016.02.02	2024.08.02	THOMAS BAADER	DE	
3474850	2018.02.02	2024.08.02	OTOLANUM AG	CH	

Caducidades por limite de vigência - Patente europeia - MM3A

Processo	Início de vigência	Data da caducidade	Nome do 1º requerente/titular	País resid.	Observações
1656143	2004.08.02	2024.08.02	ELANCO ANIMAL HEALTH GMBH	DE	
1656361	2004.08.02	2024.08.02	F. HOFFMANN-LA ROCHE AG	CH	
1656813	2004.08.02	2024.08.02	QUALCOMM INCORPORATED	US	

Averbamentos - Patente europeia - PD1A, PD3A, PC1A, PC3A**Transmissões - Patente europeia**

Processo	Data do averbamento	Antigo requerente/titular	País resid.	Atual requerente/titular	País resid.	Observações
3176093	2024.07.17	SAFRAN AEROTECHNICS	FR	SAFRAN AEROSYSTEMS	FR	

Outros Atos - Patente europeia - HK4A

3142980. – FASCÍCULO MODIFICADO: NOS TERMOS DO ART. 84º DO CPI, É PUBLICADA A MODIFICAÇÃO DO FASCÍCULO APÓS OPOSIÇÃO.

4173687. – RETIFICAÇÃO: NA PÁGINA 7 DO BOLETIM DE 02/08/2024, NO MAPA DE PATENTES EUROPEIAS VIGENTES EM PORTUGAL, NO NOME DO 1º REQUERENTE/TITULAR, ONDE SE LÊ «METSO OUTOTEC FINLAND OY» DEVE LER-SE «METSO FINLAND OY».

CERTIFICADOS COMPLEMENTARES DE PROTECÇÃO**Caducidades por limite de vigência**

Processo	Início de vigência	Data da caducidade	Nome do 1º requerente/titular	País resid.	Observações
533	2019.08.03	2024.08.02	JAGOTEC AG	CH	

DESENHOS OU MODELOS

Pedidos - BB/CA1Y

A publicação dos pedidos de desenhos ou modelos a seguir indicados é efetuada nos termos do artigo 188.º, n.º 1; da data de publicação do presente aviso começa a contar-se o prazo de dois meses para a apresentação de reclamações de quem se julgar prejudicado pela concessão dos mesmos, de acordo com o artigo 17.º, n.º 1 do Código da Propriedade Industrial.

- (11) **7167** (12) **Y**
(22) 2024.07.30
(30)
(71) **PT MICROCUBO - INOVAÇÃO E DESIGN, LDA**
(72) **CARLOS ALBERTO MAIA DOMINGUEZ**
(51) **LOC (10) CL. 25-02**
(54) **PILARETES; PILARETES DE PROTEÇÃO; PILARETES DE RUA**
(28) 4
(57) (55)



Figura 1.1



Figura 1.2



Figura 1.3



Figura 1.4



Figura 1.5



Figura 1.6



Figura 2.1



Figura 2.2



Figura 2.3



Figura 2.4



Figura 2.5



Figura 2.6



Figura 3.1



Figura 3.2

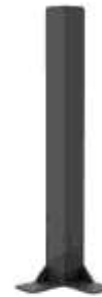

Figura 3.3

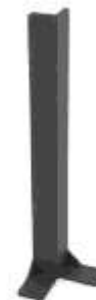

Figura 3.4



Figura 3.5



Figura 3.6



Figura 4.1



Figura 4.2



Figura 4.3



Figura 4.4



Figura 4.5



Figura 4.6

- (11) **7168** (12) **Y**
 (22) 2024.08.01
 (30)
 (71) **PT LARUS - ARTIGOS PARA CONSTRUÇÃO
 E EQUIPAMENTOS, LDA**
 (72) RUI MANUEL MOREIRA PINTO
 (51) **LOC (10) CL. 25-03**
 (54) **QUIOSQUES**
 (28) 2
 (57) (55)

DESCRIÇÃO: PRODUTO 1: QUIOSQUE COM RIPADO VERTICAL, COM ESTRUTURA DE SOMBREAMENTO E PALA LATERAL CONFORME FIGURA.

PRODUTO 2: QUIOSQUE COM RIPADO VERTICAL, COM ESTRUTURA DE SOMBREAMENTO E PALA LATERAL CONFORME FIGURA.



Figura 1.1



Figura 1.2



Figura 1.3

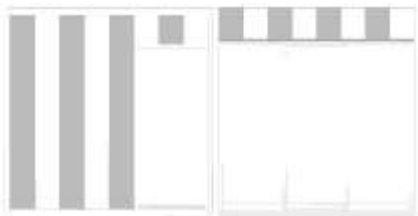

Figura 1.4



Figura 1.5

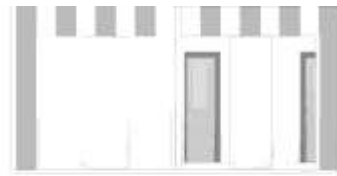

Figura 1.6

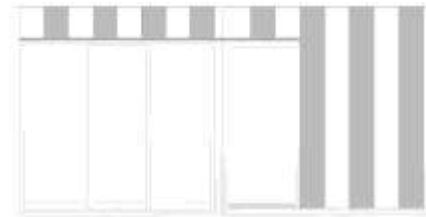

Figura 1.7

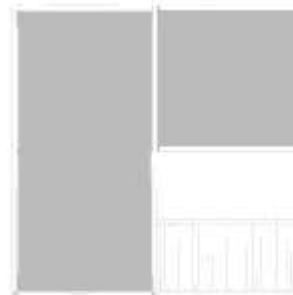

Figura 2.1

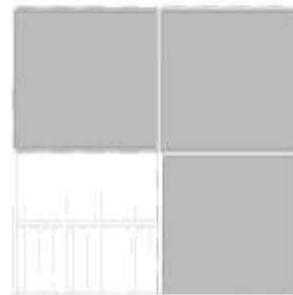

Figura 2.5



Figura 2.2

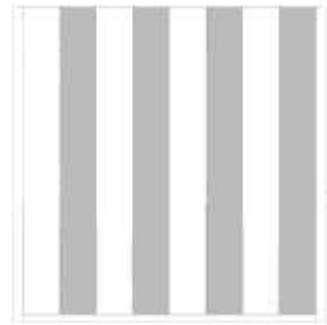

Figura 2.6

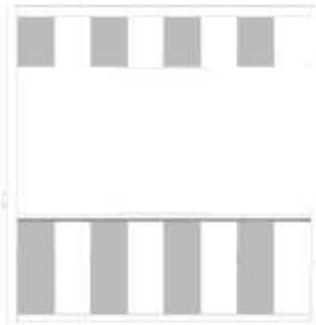

Figura 2.3



Figura 2.7

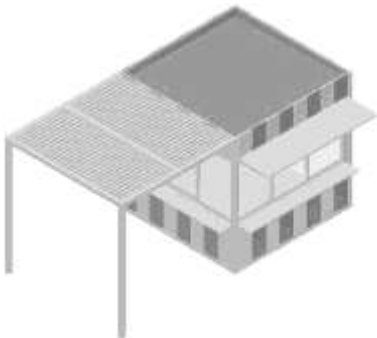

Figura 2.4

Concessões - FG4Y

Processo	Início de vigência	Data do despacho	Nome do 1º requerente/titular	País resid.	Classificação principal	Observações
7044	2024.05.07	2024.08.07	ISCTE - INSTITUTO UNIVERSITÁRIO DE LISBOA (ISCTE-IUL)	PT	14-04	
7049	2024.05.13	2024.08.07	JOÃO ROCHA & AFONSO, LDA	PT	01-01	
7051	2024.05.13	2024.08.07	JOÃO ROCHA & AFONSO, LDA	PT	01-01	
7052	2024.05.13	2024.08.07	JOÃO ROCHA & AFONSO, LDA	PT	01-01	
7054	2024.05.14	2024.08.07	VECOURBANDESIGN, UNIPESSOAL LDA	PT	21-03	
7055	2024.05.14	2024.08.07	VECOURBANDESIGN, UNIPESSOAL LDA	PT	21-03	
7056	2024.05.14	2024.08.07	VECOURBANDESIGN, UNIPESSOAL LDA	PT	21-03	

Caducidades por falta de pagamento de taxa - MM4Y

Processo	Início de vigência	Data da caducidade	Nome do 1º requerente/titular	País resid.	Observações
5843	2019.02.02	2024.08.02	VICTOR JOSÉ DIAS MARQUES	PT	

REGISTO NACIONAL DE MARCAS

Pedidos

De acordo com o artigo 226.º do Código da Propriedade Industrial, a seguir se publicam os pedidos de registo de marcas; da data de publicação do presente aviso começa a contar-se o prazo de dois meses para a apresentação de reclamações de quem se julgar prejudicado pela eventual concessão dos mesmos, em conformidade com o artigo 17.º do mesmo Código.

- | | | |
|--|-------------------|---|
| <p>(210) 719869
 (220) 2024.02.14
 (300)
 (730) PT JULEP UNIPessoal LDA
 (511) 35 DISPONIBILIZAÇÃO DE UM ESPAÇO DE MERCADO ONLINE PARA COMPRADORES E VENDEDORES DE PRODUTOS E SERVIÇOS; SERVIÇOS DE PUBLICIDADE, DE PROMOÇÃO E DE MARKETING.
 41 SERVIÇOS DE EDUCAÇÃO, ENTRETENIMENTO E DESPORTO; PUBLICAÇÃO, RELATO E REDAÇÃO DE TEXTOS; EDUCAÇÃO, ENTRETENIMENTO E DESPORTO; SERVIÇOS DE RESERVA DE BILHETES PARA ATIVIDADES E EVENTOS EDUCATIVOS, DE ENTRETENIMENTO E DESPORTIVOS.</p> | <p>MNA</p> | <p>(591) HEX: FF8B00 - LARANJA; HEX: 00AF53 - VERDE; HEX: 132328 - PRETO; HEX: FFFFFFFF - BRANCO.
 (540)
 
 (531) 25.5.94 ; 27.5.11</p> |
| <hr/> | | |
| <p>(591)
 (540)
 PORTUGAL WOLRD SURF
 <i>por ter sido publicado com inexatidão no boletim n.º 2024/02/22, novamente se publica este pedido ressaltando-se o direito de prioridade à data da sua apresentação, 2024/02/14.</i></p> | <p>MNA</p> | <p>(210) 728184
 (220) 2024.07.03
 (300)
 (730) PT RICARDO ANDRE CASTRO PEREIRA SILVA
 (511) 35 COMÉRCIO DE VEÍCULOS.
 (591)
 (540)</p> |
| <hr/> | | |
| <p>(210) 727553
 (220) 2024.06.24
 (300)
 (730) PT INDIAEATS, LDA.
 (511) 12 VEÍCULOS E MEIOS DE TRANSPORTE.
 16 ARTIGOS ACOLCHOADOS OU ALMOFADADOS EM PAPEL PARA ACONDICIONAMENTO; BOLSAS DE PAPEL PARA EMBALAGEM; BOLSAS DE PLÁSTICO PARA EMBRULHO; CAIXAS DE CARTÃO DESDOBRÁVEIS; EMBALAGENS DE PAPEL; EMBALAGENS DE PAPEL PARA LEVAR COMIDA PARA FORA; MATERIAIS DE EMBALAGEM [ACONDICIONAMENTO, ENCHIMENTO] EM PAPEL OU CARTÃO; MATÉRIAS PLÁSTICAS PARA EMBALAGEM; PAPEL DE EMBRULHO PARA ALIMENTOS; RECIPIENTES EM PAPEL; SACOS DE PAPEL PARA EMBALAGEM.
 39 SERVIÇOS DE TRANSPORTE; SERVIÇOS DE TRANSPORTE DE VEÍCULOS MOTORIZADOS; TRANSPORTE POR VEÍCULOS MOTORIZADOS DE DUAS RODAS.
 43 DISPONIBILIZAÇÃO DE ALIMENTOS E BEBIDAS EM PASTELARIAS; PREPARAÇÃO E FORNECIMENTO DE ALIMENTOS E BEBIDAS PARA CONSUMO IMEDIATO; PREPARAÇÃO DE ALIMENTOS E BEBIDAS; SERVIÇOS DE COMIDA PARA FORA.</p> | <p>MNA</p> | <p>AUTO SEDUTOR
 <hr/> (210) 728286
 (220) 2024.07.08
 (300)
 (730) PT EDICARTE - EDIÇÃO E COMÉRCIO DE ARTE, UNIPessoal, LDA
 PT DOMINGOS GUILHERMINO DOS REIS ALVES DE SOUSA
 PT LONGSHOT PRODUÇÕES LDA
 (511) 33 BEBIDAS ALCOÓLICAS (EXCLUINDO CERVEJA).
 (591)
 (540)</p> |
| <hr/> | | |
| <p>(210) 727553
 (220) 2024.06.24
 (300)
 (730) PT INDIAEATS, LDA.
 (511) 12 VEÍCULOS E MEIOS DE TRANSPORTE.
 16 ARTIGOS ACOLCHOADOS OU ALMOFADADOS EM PAPEL PARA ACONDICIONAMENTO; BOLSAS DE PAPEL PARA EMBALAGEM; BOLSAS DE PLÁSTICO PARA EMBRULHO; CAIXAS DE CARTÃO DESDOBRÁVEIS; EMBALAGENS DE PAPEL; EMBALAGENS DE PAPEL PARA LEVAR COMIDA PARA FORA; MATERIAIS DE EMBALAGEM [ACONDICIONAMENTO, ENCHIMENTO] EM PAPEL OU CARTÃO; MATÉRIAS PLÁSTICAS PARA EMBALAGEM; PAPEL DE EMBRULHO PARA ALIMENTOS; RECIPIENTES EM PAPEL; SACOS DE PAPEL PARA EMBALAGEM.
 39 SERVIÇOS DE TRANSPORTE; SERVIÇOS DE TRANSPORTE DE VEÍCULOS MOTORIZADOS; TRANSPORTE POR VEÍCULOS MOTORIZADOS DE DUAS RODAS.
 43 DISPONIBILIZAÇÃO DE ALIMENTOS E BEBIDAS EM PASTELARIAS; PREPARAÇÃO E FORNECIMENTO DE ALIMENTOS E BEBIDAS PARA CONSUMO IMEDIATO; PREPARAÇÃO DE ALIMENTOS E BEBIDAS; SERVIÇOS DE COMIDA PARA FORA.</p> | <p>MNA</p> | <p>CELEBRAR EDUARDO LOURENÇO</p> |

CARLA FERREIRA LUZ

(210) **729123** MNA
 (220) 2024.07.22
 (300)
 (730) **PT CONCEITO VINHOS LDA**
 (511) 33 BEBIDAS ALCOÓLICAS (EXCLUINDO CERVEJA).
 (591)
 (540)

CARLA FERREIRA BOUBELAS

(210) **729124** MNA
 (220) 2024.07.22
 (300)
 (730) **PT CONCEITO VINHOS, LDA.**
 (511) 33 BEBIDAS ALCOÓLICAS (EXCLUINDO CERVEJA).
 (591)
 (540)

CARLA FERREIRA POUPA

(210) **729126** MNA
 (220) 2024.07.22
 (300)
 (730) **PT CONCEITO VINHOS, LDA.**
 (511) 33 BEBIDAS ALCOÓLICAS (EXCLUINDO CERVEJA).
 (591)
 (540)

CARLA FERREIRA SARDO

(210) **729127** MNA
 (220) 2024.07.22
 (300)
 (730) **PT CONCEITO VINHOS, LDA.**
 (511) 33 BEBIDAS ALCOÓLICAS (EXCLUINDO CERVEJA).
 (591)
 (540)

CARLA FERREIRA CHORÃO

(210) **729128** MNA
 (220) 2024.07.22
 (300)
 (730) **PT CONCEITO VINHOS, LDA.**
 (511) 33 BEBIDAS ALCOÓLICAS (EXCLUINDO CERVEJA).
 (591)
 (540)

(210) **729141** MNA
 (220) 2024.07.22
 (300)
 (730) **PT QVBF - SOCIEDADE DE VINHOS DA ESTREMADURA, LDA.**

(511) 33 BEBIDAS ALCOÓLICAS (EXCLUINDO CERVEJA); AGUARDENTE DE PÊRA; AMARGOS [LICORES]; ANIS; ANISETTE; APERITIVOS À BASE DE LICOR ALCOÓLICO DESTILADO; BEBIDAS ALCOÓLICAS DESTILADAS À BASE DE CEREAIS; BEBIDAS ALCOÓLICAS EXCETO CERVEJA; BEBIDAS ALCOÓLICAS FERMENTADAS AROMATIZADAS À BASE DE MALTE, COM EXCEÇÃO DE CERVEJAS; BEBIDAS ALCOÓLICAS À BASE DE CANA DE AÇÚCAR; BEBIDAS APERITIVAS; BEBIDAS COM BAIXO TEOR ALCOÓLICO; ÁGUAS GASEIFICADAS AROMATIZADAS E COM TEOR ALCOÓLICO; ÁLCOOL DE ARROZ; BEBIDAS ESPIRITUOSAS; BEBIDAS ESPIRITUOSAS DESTILADAS; BEBIDAS GASEIFICADAS COM ÁLCOOL, EXCLUINDO CERVEJA; CIDRA; COCKTAILS; CURAÇAU; ESPIRITUOSOS (BEBIDAS ALCOÓLICAS); GELATINAS ALCOÓLICAS; GEMADA ALCOÓLICA; HIDROMEL; LICOR DE GROSELHA PRETA; LICOR DE MENTA; LICORES; LICORES ALCOÓLICOS DE SABOR AMARGO; LICORES À BASE DE CAFÉ; SIDRA; VINHO; BAGAS DE MYRICA GALE; BEBIDAS À BASE DE VINHO; MAKKOLI; VERMUTE; VINHO BRANCO; VINHO DE ACANTHOPANAX [OGAPIJU]; VINHO DE AMEIXA; VINHO DE AMORAS; VINHO DE ARROZ AMARELO; VINHO DE ARROZ TRADICIONAL COREANO [MAKGEOLI]; VINHO DE MORANGOS; VINHO DE UVAS; ÁGUA-PÉ; VINHO À BASE DE FRAMBOESA PRETA [BOKBUNJAJU]; VINHO ESPUMANTE DE FRUTOS; VINHOS GENEROSOS; VINHOS FORTIFICADOS; VINHOS ESPUMANTES TINTOS; VINHOS ESPUMANTES NATURAIS; VINHOS ESPUMANTES BRANCOS; VINHOS ESPUMANTES; VINHOS DOCES; VINHOS DE UVAS DOCES JAPONESAS QUE CONTÊM EXTRATOS DE GINSENG E CASCA DE QUINA; VINHOS DE SOBREMESA; VINHOS DE MESA; VINHOS DE FRUTA; VINHO ESPUMANTE DE UVAS; VINHO TINTO; VINHOS ALCOÓLICOS; VINHOS COM BAIXO TEOR DE ÁLCOOL; VINHOS PARA COZINHAR; VINHOS QUENTES (VINHOS AQUECIDOS E ADOÇADOS COM ESPECIARIAS); VINHOS ROSÉ; VINHOS SEM GÁS; VINHOS TRANQUÍLOS; BEBIDAS ALCOÓLICAS PRÉ-MISTURADAS; ESSÊNCIAS E EXTRATOS ALCOÓLICOS; PREPARAÇÕES ALCOÓLICAS PARA FAZER BEBIDAS; PREPARAÇÕES PARA PRODUZIR BEBIDAS ALCOÓLICAS.

(591)
 (540)

KEVIN SPACE

(210) **729163** MNA
 (220) 2024.07.23
 (300)
 (730) **PT MANUEL LUÍS VILHENA A. ROQUE F.**
 (511) 29 COMPOTAS.

- 33 BEBIDAS ALCOÓLICAS (EXCLUINDO CERVEJA).
 35 ORGANIZAÇÃO DE EVENTOS, EXPOSIÇÕES, FEIRAS E ESPETÁCULOS PARA FINS COMERCIAIS, PROMOCIONAIS E PUBLICITÁRIOS.
 41 SERVIÇOS DE EDUCAÇÃO, ENTRETENIMENTO E DESPORTO; PUBLICAÇÃO, RELATO E REDAÇÃO DE TEXTOS.
 43 ALOJAMENTO TEMPORÁRIO; ALUGUER DE MÓVEIS, ROUPA DE CASA, CONJUNTOS DE MESA E EQUIPAMENTO PARA FORNECIMENTO DE ALIMENTOS E BEBIDAS; SERVIÇOS DE FORNECIMENTO DE ALIMENTOS E BEBIDAS.

(591)
 (540)

CASA DE RAUL BRANDÃO

- (511) 42 INVESTIGAÇÃO RELACIONADA COM TECNOLOGIA.
 (591) AZUL; VERDE; BRANCO; CINZENTO
 (540)



(531) 26.2.7 ; 29.1.3

- (210) **729177** MNA
 (220) 2024.07.23
 (300)
 (730) PT AURA LIGHT PORTUGAL UNIPessoal, LDA ·

- (511) 42 INVESTIGAÇÃO RELACIONADA COM TECNOLOGIA.
 (591) PRETO; VERDE; VERMELHO; AMARELO
 (540)



(531) 26.1.4 ; 26.1.18 ; 27.5.10 ; 29.1.13

- (210) **729203** MNA
 (220) 2024.07.23
 (300)
 (730) PT A. J. SÁ PINTO & FILHOS - ENCADERNADORES LDA

- (511) 40 ENCADERNAÇÃO DE LIVROS OU DOCUMENTOS; IMPRESSÃO TIPOGRÁFICA; IMPRESSÃO; IMPRESSÃO DIGITAL.

(591) #26368C; #27ABE3
 (540)



(531) 27.5.10 ; 27.5.11 ; 29.1.4

- (210) **729216** MNA
 (220) 2024.07.23
 (300)
 (730) PT AURA LIGHT PORTUGAL LDA

- (210) **729258** MNA
 (220) 2024.07.25
 (300) 2021.12.06 PT 1660213
 (730) US VIR BIOTECHNOLOGY, INC

- (511) 05 PRODUTOS FARMACÊUTICOS; PRODUTOS FARMACÊUTICOS PARA O TRATAMENTO DE DOENÇAS INFECCIOSAS E PERTURBAÇÕES NA ÁREA DA ONCOLOGIA..

(591) Preto; Dourado
 (540)



(531) 26.3.5

- (210) **729264** MNA
 (220) 2024.07.23
 (300)
 (730) PT MIGUEL SOUSA CONFECÇÕES UNIPessoal LDA

- (511) 25 VESTUÁRIO; SAPATILHAS [CALÇADO]; VESTUÁRIO EXTERIOR DE SENHORA; VESTUÁRIO EXTERIOR PARA HOMEM; VESTUÁRIO EXTERIOR PARA CRIANÇA.
 35 SERVIÇOS DE CONSULTORIA EMPRESARIAL.
 42 DESIGN DE ACESSÓRIOS DE MODA.

(591) Preto; Branco
 (540)



(531) 26.1.3 ; 26.1.19

(210) **729283** MNA
 (220) 2024.07.24
 (300)
 (730) **PT UASHE CENTRO DE LAVAGEM, LDA**
 (511) 36 ARRENDAMENTO DE BENS IMOBILIÁRIOS.
 37 MANUTENÇÃO E REPARAÇÃO DE VEÍCULOS.
 (591)
 (540)



(531) 27.5.10 ; 27.5.17

(210) **729300** MNA
 (220) 2024.07.25
 (300)
 (730) **PT ENSILIS - EDUCAÇÃO E FORMAÇÃO, UNIPESSOAL, LDA.**
 (511) 16 PINÇAS PARA NOTAS; PINÇAS METÁLICAS PARA NOTAS; MATÉRIAS FILTRANTES EM PAPEL; MATÉRIAS FILTRANTES [PAPEL]; MATERIAIS FILTRANTES EM PAPEL; MATERIAIS FILTRANTES DE PAPEL; SACOS E ARTIGOS PARA O ACONDICIONAMENTO, EMBRULHO E ARMAZENAMENTO DE PAPEL, CARTÃO OU MATÉRIAS PLÁSTICAS; PORTA-NOTAS; PAPEL E CARTÃO; OBRAS DE ARTE E DECORAÇÕES, INCLUINDO FIGURAS, FEITAS SOBRETUDO DE PAPEL OU CARTÃO, E MAQUETES ARQUITETÓNICAS; MATERIAL IMPRESSO E ARTIGOS DE PAPELARIA E DE INSTRUÇÃO; MATERIAIS DE FILTRAGEM EM PAPEL; MATERIAIS E MEIOS PARA PRODUÇÃO ARTÍSTICA E MODELISMO; BANDEIRAS [EM PAPEL]; BASES FEITAS EM PAPEL; BASES PARA COPOS EM CARTÃO; CARTÕES PARA MARCAR LUGARES; CARTAZES EM PAPEL OU EM CARTÃO; ESTANDARTES DE PAPEL; ESTANDARTES EM

PAPEL; GUARDANAPOS DE PAPEL; CENTROS DE MESA DECORATIVOS DE PAPEL; CORREDORES DE MESA DE PAPEL; DECORAÇÕES DE MESA EM PAPEL; GUARDANAPOS EM PAPEL; INDIVIDUAIS EM CARTÃO; MESA (GUARDANAPOS DE -) EM PAPEL; TOALHAS DE CENTRO DE MESA EM PAPEL; SACOS PARA EMBALAGEM FEITOS EM PAPEL BIODEGRADÁVEL; TOALHAS DE PAPEL; TOALHAS EM PAPEL; TOALHETES DE PAPEL; TOALHITAS DE PAPEL.

41 PUBLICAÇÃO, RELATO E REDAÇÃO DE TEXTOS; SERVIÇOS DE EDUCAÇÃO, ENTRETENIMENTO E DESPORTO; SERVIÇOS DE RESERVA DE BILHETES PARA ATIVIDADES E EVENTOS EDUCATIVOS, DE ENTRETENIMENTO E DESPORTIVOS; TRADUÇÃO E INTERPRETAÇÃO; SERVIÇOS DE TRADUÇÃO; SERVIÇOS RELACIONADOS COM TRADUÇÃO; TRADUÇÃO DE LÍNGUAS.

(591)

(540)



(531) 25.5.3

(210) **729308** MNA
 (220) 2024.07.25
 (300)
 (730) **PT FELICIDADE INESCAPÁVEL, LDA**
 (511) 39 SERVIÇOS DE AGÊNCIA PARA ORGANIZAÇÃO DE VIAGENS; SERVIÇOS DE AGÊNCIA DE VIAGENS PARA A ORGANIZAÇÃO DE VIAGENS; SERVIÇOS DE AGÊNCIA PARA A ORGANIZAÇÃO DE VIAGENS; SERVIÇOS DE AGÊNCIA DE VIAGENS PARA A ORGANIZAÇÃO DE VIAGENS DE FÉRIAS; SERVIÇOS DE AGÊNCIA DE VIAGENS, DESIGNADAMENTE ORGANIZAÇÃO DE TRANSPORTE PARA VIAJANTES.
 (591) Azul; azul claro; verde; preto; cinza; rosa claro; branco
 (540)



(531) 2.1.1 ; 24.17.24

(210) **729316** MNA
 (220) 2024.07.25
 (300)
 (730) **PT SHINE IBERIA PORTUGAL, UNIPESSOAL LDA**

- (511) 16 ARTIGOS PARA DESENHO; CADERNOS; CADERNOS PARA ESCREVER OU DESENHAR; LÁPIS; DESENHOS; DESENHOS PARA COLORIR; TACHAS (PIONESES) PARA DESENHOS; IMAGENS SOB A FORMA DE DESENHOS; CADERNOS DE APONTAMENTOS; CADERNOS DE BOLSO; CADERNOS DE ESPIRAL; CAPAS DE CADERNOS; CADERNOS DE NOTAS; CADERNOS PARA CALIGRAFIA COM CANETA; ARTIGOS DE PAPELARIA; MARCADORES [ARTIGOS DE PAPELARIA]; AUTOCOLANTES [ARTIGOS DE PAPELARIA]; ARTIGOS DE PAPELARIA IMPRESSOS; MATERIAL ESCOLAR [ARTIGOS DE PAPELARIA]; ESTOJOS PARA ARTIGOS DE PAPELARIA; ORGANIZADORES PARA ARTIGOS DE PAPELARIA; ARTIGOS DE PAPELARIA PARA ESCRITA; LENÇOS; LAPISEIRAS; PORTA-LÁPIS [LAPISEIRAS].
- 38 TRANSMISSÃO DE PROGRAMAS DE TELEVISÃO; DIFUSÃO E TRANSMISSÃO DE PROGRAMAS DE TELEVISÃO; TRANSMISSÃO DE PROGRAMAS DE RÁDIO E TELEVISÃO; TRANSMISSÃO SEM FIOS E DIFUSÃO DE PROGRAMAS DE TELEVISÃO; DIFUSÃO E TRANSMISSÃO DE PROGRAMAS DE TELEVISÃO POR CABO; DIFUSÃO E TRANSMISSÃO DE PROGRAMAS DE TELEVISÃO PAGUE PARA VER; DIFUSÃO DE VÍDEO-A-PEDIDO (VIDEO-ON-DEMAND).
- 41 DISPONIBILIZAÇÃO DE PROGRAMAS DE TELEVISÃO, NÃO DESCARREGÁVEIS, ATRAVÉS DE SERVIÇOS DE VÍDEO-ON-DEMAND; CRIAÇÃO DE FORMÁTOS PARA PROGRAMAS DE TELEVISÃO; DISPONIBILIZAÇÃO DE INFORMAÇÃO SOBRE ENTRETENIMENTO ATRAVÉS DE TELEVISÃO, BANDA LARGA, WIRELESS E SERVIÇOS ONLINE; PRODUÇÃO DE PROGRAMAS DE TELEVISÃO; PRODUÇÃO DE PROGRAMAS DE TELEVISÃO AO VIVO; PRODUÇÃO DE PROGRAMAS DE ENTRETENIMENTO EM TELEVISÃO; PRODUÇÃO DE PROGRAMAS DE TELEVISÃO DE DIVERSÃO; PRODUÇÃO DE PROGRAMAS DE TELEVISÃO POR CABO; PRODUÇÃO DE TELEVISÃO E DE PROGRAMAS DE RÁDIO; PRODUÇÃO DE PROGRAMAS DE ANIMAÇÃO PARA TELEVISÃO E TELEVISÃO POR CABO; PRODUÇÃO DE PROGRAMAS DE TELEVISÃO AO VIVO PARA ENTRETENIMENTO; PRODUÇÃO DE PROGRAMAS DE RÁDIO, DE FILMES E DE PROGRAMAS DE TELEVISÃO; PRODUÇÃO DE PROGRAMAS DE TELEVISÃO COM LEGENDAS PARA DEFICIENTES AUDITIVOS; PREPARAÇÃO E PRODUÇÃO DE PROGRAMAS DE TELEVISÃO E DE RÁDIO; PRODUÇÃO DE ENTRETENIMENTO SOB A FORMA DE PROGRAMAS DE TELEVISÃO; PRODUÇÃO DE PROGRAMAS DE TELEVISÃO PARA RADIODIFUSÃO ATRAVÉS DE DISPOSITIVOS MÓVEIS; PRODUÇÃO DE ENTRETENIMENTO SOB A FORMA DE SÉRIES DE TELEVISÃO; SERVIÇOS PARA A PRODUÇÃO DE ENTRETENIMENTO SOB A FORMA DE TELEVISÃO; MONTAGEM DE PROGRAMAS DE TELEVISÃO.

(591)
(540)

ALDEIA DO AMOR

- (210) **729322** MNA
(220) 2024.07.25
(300)
(730) **PT BPBG INVESTMENT UNIPESSOAL LDA**
(511) 39 ORGANIZAÇÃO DE VIAGENS E PASSEIOS DE BARCO.
(591)

(540)

WHITE FIN TOURS

- (210) **729325** MNA
(220) 2024.07.25
(300)
(730) **PT WORKADAN - AGÊNCIA DE DESIGN E COMUNICAÇÃO, UNIPESSOAL LDA**
(511) 33 PREPARAÇÕES PARA PRODUZIR BEBIDAS ALCOÓLICAS; PREPARAÇÕES ALCOÓLICAS PARA FAZER BEBIDAS; BEBIDAS ALCOÓLICAS EXCETO CERVEJA; ESSÊNCIAS E EXTRATOS ALCOÓLICOS; BEBIDAS ALCOÓLICAS (EXCLUINDO CERVEJA).

(591)
(540)

FADÁRIO

- (210) **729326** MNA
(220) 2024.07.25
(300)
(730) **PT NOMADCANGURU LDA**
(511) 42 CONSULTADORIA CIENTÍFICA; CONSULTADORIA TECNOLÓGICA; SERVIÇOS DE CONSULTADORIA TECNOLÓGICA; SERVIÇOS DE CONSULTADORIA RELACIONADOS COM INVESTIGAÇÃO TECNOLÓGICA.

(591)
(540)

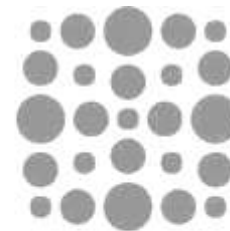

ALGAE
CONSULTANCY

(531) 26.1.6

- (210) **729327** MNA
(220) 2024.07.25
(300)
(730) **PT GRITO DE IPIRANGA - GESTÃO DE EVENTOS, LDA.**
(511) 43 ORGANIZAÇÃO DE SERVIÇOS DE CATERING PARA FESTAS DE ANIVERSÁRIO.
(591)

(540)

MESA CORRIDA

HIDRÁULICOS; VÁLVULAS DE PRESSÃO; DISPOSITIVOS DE LUBRIFICAÇÃO PARA MOTORES E MÁQUINAS; UNIÕES DE TRANSMISSÃO PARA MÁQUINAS; CORREIAS DE TRANSMISSÃO.

(591) Azul

(540)



(531) 27.5.17 ; 29.1.4

(210) **729329**

MNA

(220) 2024.07.25

(300)

(730) **PT TVI - TELEVISÃO INDEPENDENTE, S.A.**

(511) 41 CRIAÇÃO DE FORMATOS PARA PROGRAMAS DE TELEVISÃO; APRESENTAÇÃO DE PROGRAMAS DE TELEVISÃO; MONTAGEM DE PROGRAMAS DE TELEVISÃO; PREPARAÇÃO DE PROGRAMAS DE RÁDIO E DE TELEVISÃO; PREPARAÇÃO E PRODUÇÃO DE PROGRAMAS DE TELEVISÃO E DE RÁDIO; PRODUÇÃO DE ENTRETENIMENTO SOB A FORMA DE PROGRAMAS DE TELEVISÃO; PRODUÇÃO DE ESPETÁCULOS DE TELEVISÃO; PRODUÇÃO DE EVENTOS DESPORTIVOS PARA TELEVISÃO; PRODUÇÃO DE FILMES DE TELEVISÃO; PRODUÇÃO DE PROGRAMAS DE TELEVISÃO EDUCATIVOS; PRODUÇÃO DE PROGRAMAS DE ANIMAÇÃO PARA TELEVISÃO E TELEVISÃO POR CABO; PRODUÇÃO DE PROGRAMAS DE ENTRETENIMENTO EM TELEVISÃO; PRODUÇÃO DE PROGRAMAS DE RÁDIO, DE FILMES E DE PROGRAMAS DE TELEVISÃO; PRODUÇÃO DE PROGRAMAS DE TELEVISÃO; PRODUÇÕES DE TELEVISÃO; SERVIÇOS DE ESTÚDIO DE GRAVAÇÃO DE CINEMA, VÍDEO E TELEVISÃO; SERVIÇOS DE JORNALISMO; SERVIÇOS DE PROGRAMAÇÃO DE NOTÍCIAS PARA TRANSMISSÃO ATRAVÉS DA INTERNET; SERVIÇOS DE REPORTAGENS DE INFORMAÇÃO; PRODUÇÃO DE PODCASTS; CRIAÇÃO [ESCRITA] DE PODCASTS; FORNECIMENTO DE SERVIÇOS DE ENTRETENIMENTO ATRAVÉS DE PODCAST..

(591)

(540)

V+ TRANSFERÊNCIAS(210) **729332**

MNA

(220) 2024.07.26

(300)

(730) **PT UNIVERSIDADE DA BEIRA INTERIOR**

(511) 24 ROUPA DE CASA; PRODUTOS TÊXTEIS E SUBSTITUTOS PARA PRODUTOS TÊXTEIS; TECIDOS.

25 VESTUÁRIO; CALÇADO; CHAPELARIA.

41 SERVIÇOS DE EDUCAÇÃO, ENTRETENIMENTO E DESPORTO; EDUCAÇÃO; FORMAÇÃO; ATIVIDADES DESPORTIVAS E CULTURAIS.

(591) PANTONE 289C; CMYK: 100|66|0|58; PANTONE 2945C; CMYK: 100|45|0|14; PANTONE 166C; CMYK: 0|64|100|0; PANTONE 2985C; CMYK: 59|0|6|0 ; PANTONE 485C; CMYK: 0|95|100|0 ; PANTONE 116C; CMYK: 0|16|100|0

(540)

(210) **729330**

MNA

(220) 2024.07.26

(300)

(730) **KY AIRTAC INTERNATIONAL GROUP**

(511) 07 FILTROS DE AR; CILINDROS HIDRÁULICOS; FUSOS DE ROSCA ESFÉRICA; GUIAS LINEARES; MÓDULOS LINEARES; ROLAMENTOS DE ESFERAS; COMANDOS MECÂNICOS E PNEUMÁTICOS; BOBINAS; CILINDROS PARA MOTORES; ROLOS, CILINDROS; MECANISMOS HIDRÁULICOS DE MÁQUINAS; MOTORES E MÁQUINAS DE PROPULSÃO; DISPOSITIVOS HIDRÁULICOS DE ABERTURA E FECHO DE PORTAS; MOTORES HIDRÁULICOS E ELÉTRICOS; REGULADORES DA TEMPERATURA DA ÁGUA; REGULADORES DE PRESSÃO; BRAÇOS DE ROBÔ; CILINDROS; CABEÇAS DE CILINDROS; BLOCOS DE CILINDROS; CILINDRO PNEUMÁTICO; VÁLVULAS DE RETENÇÃO; CILINDROS DE VÁLVULA SOLENOIDE DE ENGATE RÁPIDO; REGULADORES PARA CILINDROS PNEUMÁTICOS; CILINDROS COM BARRAS DE GUIA; AMORTECEDORES

(531) 24.17.25 ; 27.5.13 ; 29.1.15

(210) **729360**

MNA

(220) 2024.07.25

(300)

(730) **PT KIND OF MAGIC, UNIPessoal, LDA**

(511) 35 PUBLICIDADE.

38 DIFUSÃO DE PROGRAMAS DE TELEVISÃO.

41 ORGANIZAÇÃO E DIREÇÃO DE COLÓQUIOS; ORGANIZAÇÃO E DIREÇÃO DE CONFERÊNCIAS; ORGANIZAÇÃO E DIREÇÃO DE CONGRESSOS.

(591)

(540)



(531) 24.17.2 ; 26.13.1 ; 27.5.17 ; 27.7.17

(511) 41 JARDINS DE INFÂNCIA
(591)
(540)



(531) 1.11.12 ; 2.5.2 ; 16.3.15 ; 21.1.16 ; 21.3.19

(210) **729366** MNA
(220) 2024.07.25
(300)
(730) **PT SILVIA MARIA FERNANDES CERVEIRA**
(511) 16 SACOS E ARTIGOS PARA O ACONDICIONAMENTO, EMBRULHO E ARMAZENAMENTO DE PAPEL, CARTÃO OU MATÉRIAS PLÁSTICAS.
18 BAGAGENS, MALAS, CARTEIRAS E OUTRAS BOLSAS DE TRANSPORTE.
(591) verde
(540)



(531) 5.3.6 ; 29.1.3

(210) **729369** MNA
(220) 2024.07.25
(300)
(730) **PT JOSE AMÉRICO - ROLHAS E CÁPSULAS LDA**
(511) 20 ROLHAS DE CORTIÇA.
(591)
(540)

INNOQUS CLEAR

(210) **729367** MNA
(220) 2024.07.25
(300)
(730) **PT CASA RESTOLHO LDA**
(511) 33 BEBIDAS ALCOÓLICAS (EXCLUINDO CERVEJA); BEBIDAS ALCOÓLICAS EXCETO CERVEJA.
(591)
(540)

SÓ-LI- DÓ

(210) **729370** MNA
(220) 2024.07.25
(300)
(730) **PT CABANA DI POMODORO, LDA**
(511) 43 SERVIÇOS DE RESTAURAÇÃO [ALIMENTAÇÃO E BEBIDAS]; SERVIÇOS DE ALIMENTAÇÃO E BEBIDAS PARA CLIENTES; SERVIÇOS DE RESTAURANTE E BAR; SERVIÇOS DE COMIDA PARA FORA.
(591) preto; vermelho; verde; castanho
(540)



(210) **729368** MNA
(220) 2024.07.25
(300)
(730) **PT HUSSEIN MAHOMED IBRAHIMO**

(531) 5.9.17 ; 29.1.1 ; 29.1.3

(210) **729372** MNA
 (220) 2024.07.25
 (300)
 (730) **PT SUBCONTA - CONTABILIDADE & GESTÃO, UNIPESSOAL LDA**
 (511) 35 CONTABILIDADE; CONSULTORIA RELATIVA A CONTABILIDADE FISCAL; CONSULTADORIA DE ORGANIZAÇÃO E GESTÃO DE EMPRESAS; ESTUDOS ECONÓMICOS PARA FINS DE NEGÓCIOS.
 (591) Dourado (CMYK 0-5-25-35); Verde (CMYK 57-0-35-71)
 (540)



(531) 26.13.25 ; 27.5.10 ; 29.1.3 ; 29.1.97

(210) **729373** MNA
 (220) 2024.07.25
 (300)
 (730) **PT FERNANDO MANUEL DA SIVA NEVES**
 (511) 29 PRODUTOS LÁCTEOS E SUBSTITUTOS LÁCTEOS.
 (591)
 (540)



(531) 11.1.17 ; 23.1.1 ; 24.13.4 ; 27.5.13

(210) **729376** MNA
 (220) 2024.07.26
 (300)
 (730) **PT MARIA ADELINA DE FIGUEIREDO BAPTISTA AMORIM**
PT ELISABETE LADEIRA FERREIRA CARLOS
COLAUREN MENDINUETA
PT MARIA RITA TORMENTA SANTANA BARBOSA
 (511) 41 PUBLICAÇÃO, RELATO E REDAÇÃO DE TEXTOS; SERVIÇOS DE EDUCAÇÃO, ENTRETENIMENTO E DESPORTO.
 (591)
 (540)

7M

(210) **729377** MNA
 (220) 2024.07.26
 (300)
 (730) **PT BRISAS DE BRINCADEIRAS - LDA**
 (511) 41 ORGANIZAÇÃO DE ENTRETENIMENTO PARA FESTAS DE ANIVERSÁRIO.
 (591)
 (540)

KAMINANA

(210) **729378** MNA
 (220) 2024.07.26
 (300)
 (730) **PT MUNICÍPIO DE TORRES VEDRAS**
 (511) 33 VINHOS.
 35 PUBLICIDADE NA ÁREA DE TURISMO E VIAGENS.
 41 PROVAS DE VINHOS [SERVIÇOS DE ENTRETENIMENTO]; SERVIÇOS DE PROVAS DE VINHOS [EDUCAÇÃO]; PROVAS DE VINHOS [SERVIÇOS DE EDUCAÇÃO]; ENTRETENIMENTO RELACIONADO COM PROVAS DE VINHOS; ORGANIZAÇÃO E REALIZAÇÃO DE EVENTOS DE PROVAS DE VINHOS COM FINS EDUCATIVOS; ORGANIZAÇÃO E REALIZAÇÃO DE EVENTOS DE PROVAS DE VINHOS COM FINS DE ENTRETENIMENTO.
 (591)
 (540)



(531) 1.5.23

(210) **729379** MNA
 (220) 2024.07.26
 (300)
 (730) **PT MOMENTOS IMPARCIAIS, UNIPESSOAL, LDA,**

(511) 35 SERVIÇOS RELACIONADOS COM O EMPREGO, NOMEADAMENTE FORNECIMENTO DE SERVIÇOS DE COLOCAÇÃO (EMPREGO), EVOLUÇÃO DE CARREIRAS, RECRUTAMENTO/SELECÇÃO LABORAL, BEM COMO INFORMAÇÕES GERAIS SOBRE EMPREGO PRESTADAS A TERCEIROS; SERVIÇOS DE GESTÃO E CONSULTADORIA EMPRESARIAIS, NOMEADAMENTE O APOIO A EMPRESAS A NÍVEL DA GESTÃO DE MUDANÇAS DE MÃO-DE-OBRA, NOMEADAMENTE FUSÕES, AQUISIÇÕES, INTEGRAÇÕES, REDUÇÕES DE PESSOAL E EXPANSÕES; CONSULTADORIA DE GESTÃO NOS DOMÍNIOS RECURSOS HUMANOS E RECRUTAMENTO DE PESSOAL; GESTÃO DE PESSOAL, GESTÃO DE RECURSOS HUMANOS; SERVIÇOS DE CONSULTADORIA EM REINserÇÃO PROFISSIONAL DESTINADOS A TRABALHADORES AFECTADOS POR MUDANÇAS DE MÃO-DE-OBRA; CEDÊNCIA TEMPORÁRIA OU PERMANENTE, PARA TERCEIROS, DE ENGENHEIROS, PROGRAMADORES DE COMPUTADOR, DESENHADORES E PESSOAL TÉCNICO QUALIFICADO; FORNECIMENTO E GESTÃO DE PROGRAMAS DE PESSOAL CONTRATADO; ANÁLISE E CONSULTADORIA EM MATÉRIA DE NECESSIDADES DE PESSOAL; SERVIÇOS DE RECRUTAMENTO DE PESSOAL CONTRATADO, TEMPORÁRIO E PERMANENTE; ORGANIZAÇÃO E GESTÃO DO FORNECIMENTO DE PESSOAL CONTRATADO; SERVIÇOS DE GESTÃO DE PESSOAL E DE CONSULTADORIA; SERVIÇOS DE INFORMAÇÕES E CONSULTADORIA RELACIONADOS COM O FORNECIMENTO DE PESSOAL TEMPORÁRIO, CONTRATADO E PERMANENTE; DISPONIBILIZAÇÃO DE FERRAMENTAS DE SELECÇÃO E AVALIAÇÃO DAS APTIDÕES DOS TRABALHADORES ATRAVÉS DE UM SÍTIO WEB NUMA REDE DE INFORMAÇÕES MUNDIAL; PEDIDOS EM LINHA, VIA REDE INFORMÁTICA MUNDIAL, E FORNECIMENTO DE RELATÓRIOS EM LINHA, VIA REDE INFORMÁTICA MUNDIAL, TUDO NO DOMÍNIO DA AQUISIÇÃO DE PESSOAL; CONSULTADORIA EM RECURSOS HUMANOS NOS DOMÍNIOS DO RECRUTAMENTO, DA FORMAÇÃO E DA AVALIAÇÃO DE TRABALHADORES; SERVIÇOS DE AGÊNCIA DE RECRUTAMENTO DE PESSOAL CONTRATADO E PERMANENTE A NÍVEL DE PESSOAL ESPECIALIZADO NAS ÁREAS DAS FINANÇAS, INFORMÁTICA, ENGENHARIA, CIÊNCIAS E TECNOLOGIA, BEM COMO DE PESSOAL ADMINISTRATIVO PARA ESCRITÓRIOS, PESSOAL FABRIL, PESSOAL PARA INDÚSTRIAS E PESSOAL PARA CENTROS DE ATENDIMENTO TELEFÓNICO; DEPARTAMENTO DE RECURSOS HUMANOS PARA TERCEIROS; SERVIÇOS DE REINserÇÃO PROFISSIONAL; SERVIÇOS DE GESTÃO E DE CONSULTADORIA EM MATÉRIA DE RECURSOS HUMANOS; TESTES PARA DETERMINAR COMPETÊNCIAS EM MATÉRIA DE EMPREGO; ACONSELHAMENTO EM MATÉRIA DE EMPREGO; SERVIÇOS DE DESENVOLVIMENTO DA MÃO-DE-OBRA; PRESTAÇÃO DE INFORMAÇÕES SOBRE CARREIRAS VIA "WEBSITE" NUMA REDE INFORMÁTICA MUNDIAL; PRESTAÇÃO DE INFORMAÇÕES SOBRE EMPREGOS VIA "WEBSITE" NUMA REDE INFORMÁTICA MUNDIAL; FORNECIMENTO DE UMA BASE DE DADOS INFORMÁTICA EM LINHA NO DOMÍNIO DO RECRUTAMENTO DE PESSOAL CONTRATADO E PERMANENTE; DISPONIBILIZAÇÃO DE FERRAMENTAS DE SELECÇÃO E AVALIAÇÃO DE TRABALHADORES VIA "WEBSITE" NUMA REDE INFORMÁTICA MUNDIAL; SERVIÇOS DE LISTAGENS DE CURRICULA VITAE; SERVIÇOS DE CORRESPONDÊNCIA DE CURRICULA VITAE; SERVIÇOS DE ORIENTAÇÃO PROFISSIONAL, CONSULTADORIA PROFISSIONAL EM NEGÓCIOS COMERCIAIS; SERVIÇOS RELACIONADOS COM

TESTES, EXAME E AVALIAÇÃO DE INDIVÍDUOS A FIM DE DETERMINAR AS SUAS COMPETÊNCIAS E APTIDÕES PARA EMPREGOS E OCUPAÇÕES ESPECÍFICOS..

41 FORMAÇÃO; FORMAÇÃO PRÁTICA [DEMONSTRAÇÃO]; FORMAÇÃO EM INFORMÁTICA; ENSINO [FORMAÇÃO]; FORMAÇÃO AVANÇADA; FORMAÇÃO CONTÍNUA; FORNECIMENTO DE CURSOS DE FORMAÇÃO; WORKSHOPS DE FORMAÇÃO; SERVIÇOS DE CONSULTADORIA RELACIONADOS COM FORMAÇÃO; FORMAÇÃO (ORIENTAÇÃO PROFISSIONAL); DISPONIBILIZAÇÃO DE FORMAÇÃO ONLINE; PUBLICAÇÃO DE MANUAIS DE FORMAÇÃO; PRODUÇÃO DE VÍDEOS DE FORMAÇÃO; TODOS OS SERVIÇOS ATRÁS REFERIDOS RELACIONADOS COM OS SEGUINTE DOMÍNIOS: COACHING DE VIDA E ORIENTAÇÃO PROFISSIONAL; ORGANIZAÇÃO DE WEBINARS (SEMINÁRIOS ONLINE); ORGANIZAÇÃO E REALIZAÇÃO DE CONFERÊNCIAS, SEMINÁRIOS, PALESTRAS..

(591)

(540)



rhevolution

(531) 1.15.23 ; 26.11.13

(210) **729380** MNA

(220) 2024.07.26

(300)

(730) **PT GOLD MOUNTAINS COMPANY,LDA**

(511) 30 VINAGRES.

32 VINHOS DESALCOOLIZADOS.

33 VINHO; VINHOS GENEROSOS; VINHOS FORTIFICADOS; VINHOS ESPUMANTES; AGUARDENTES.

(591)

(540)

MARTHA,S ORIGINAL

(210) **729381** MNA

(220) 2024.07.26

(300)

(730) **PT CO&K LDA**

(511) 35 MARKETING DIGITAL.

(591)

(540)

2480.DIGITAL

(210) **729382** MNA
 (220) 2024.07.26
 (300)
 (730) **PT JOÃO SANTOS MARTINS, UNIPessoal, LDA.**
 (511) 42 SERVIÇOS DE DESIGN GRÁFICO.
 (591) PANTONE 326 C; PANTONE 7463 C
 (540)



(531) 27.5.10 ; 27.99.1 ; 29.1.3 ; 29.1.4

(210) **729383** MNA
 (220) 2024.07.26
 (300)
 (730) **PT RUI FILIPE GONÇALVES MARTINS
 PT MÓNICA SOFIA GONÇALVES MARTINS**
 (511) 20 CONSOLAS [MOBILIÁRIO]; CABECEIRAS DE CAMA;
 CABIDES PARA VESTUÁRIO; MESAS DE
 CABECEIRA; CADEIRAS; PUFES.
 21 TÁBUAS DE MADEIRA PARA CORTAR [UTENSÍLIOS
 DE COZINHA]; BANDEJAS; TABULEIROS
 [DOMÉSTICOS]; CESTOS PARA ROUPA SUJA PARA
 USO DOMÉSTICO.
 24 TOALHAS DE MESA EM MATÉRIAS TÊXTEIS;
 INDIVIDUAIS [NÃO EM PAPEL]; LENÇÓIS; PANOS
 DE COZINHA; ALMOFADAS DECORATIVAS.
 (591)
 (540)

DIMORU 'STUDIO

(210) **729384** MNA
 (220) 2024.07.26
 (300)
 (730) **PT JOSÉ LUÍS VIEIRA MONTEIRO**
 (511) 36 SERVIÇOS FINANCEIROS, MONETÁRIOS E
 BANCÁRIOS; SERVIÇOS DE SEGUROS.
 (591)
 (540)

CREDHABIT

(210) **729434** MNA
 (220) 2024.07.25
 (300)
 (730) **PT PROTÓTIPO - SISTEMAS DE
 INFORMAÇÃO, SA**

(511) 35 CONSULTORIA EMPRESARIAL; CONSULTORIA EM
 EFICIÊNCIA EMPRESARIAL; SERVIÇOS DE
 CONSULTORIA EMPRESARIAL; CONSULTORIA EM
 MARKETING EMPRESARIAL; SERVIÇOS DE
 CONSULTORIA EMPRESARIAL PARA A
 TRANSFORMAÇÃO DIGITAL; ASSISTÊNCIA,
 SERVIÇOS DE ASSESSORIA E CONSULTORIA EM
 MATÉRIA DE ORGANIZAÇÃO EMPRESARIAL;
 CONSULTORIA EM ORGANIZAÇÃO E GESTÃO
 EMPRESARIAL NA ÁREA DE GESTÃO DE PESSOAL;
 CONSULTADORIA DE GESTÃO; CONSULTADORIA
 DE GESTÃO DE EMPRESAS; CONSULTADORIA E
 GESTÃO DE PROCESSOS EMPRESARIAIS;
 CONSULTADORIA EM MATÉRIA DE GESTÃO
 CORPORATIVA; CONSULTADORIA DE
 ORGANIZAÇÃO E GESTÃO DE EMPRESAS;
 SERVIÇOS DE GESTÃO E CONSULTADORIA DE
 NEGÓCIOS; CONSULTADORIA PROFISSIONAL
 RELACIONADA COM A GESTÃO DE NEGÓCIOS;
 SERVIÇOS DE CONSULTADORIA DE GESTÃO DE
 NEGÓCIOS COMERCIAIS NO DOMÍNIO DA
 TECNOLOGIA DA INFORMAÇÃO;
 CONSULTADORIA ESTRATÉGICA EMPRESARIAL.

(591)
 (540)

EYER PARTNERS

(210) **729435** MNA
 (220) 2024.07.25
 (300)
 (730) **PT PROTÓTIPO - SISTEMAS DE
 INFORMAÇÃO, SA**
 (511) 35 MARKETING; MARKETING PROMOCIONAL;
 MARKETING DIGITAL; MARKETING
 DIRECIONADO; MARKETING DE PRODUTOS;
 ASSISTÊNCIA EM MARKETING; ESTUDOS DE
 MARKETING; PUBLICIDADE E MARKETING;
 CONSULTADORIA DE MARKETING; ASSESSORIA
 EM MARKETING; SERVIÇOS DE MARKETING;
 MARKETING DE INTERNET; SERVIÇOS DE
 MARKETING EMPRESARIAL; CONSULTADORIA
 RELACIONADA COM MARKETING; CONSULTORIA
 EM MARKETING EMPRESARIAL; SERVIÇOS DE
 AGÊNCIAS DE MARKETING; ASSISTÊNCIA EM
 MATÉRIA DE MARKETING; PREPARAÇÃO DE
 PLANOS DE MARKETING; CONSULTORIA EM
 PUBLICIDADE E MARKETING; SERVIÇOS DE
 PUBLICIDADE E MARKETING; PLANEAMENTO DE
 ESTRATÉGIAS DE MARKETING; ELABORAÇÃO DE
 RELATÓRIOS DE MARKETING; FORNECIMENTO DE
 RELATÓRIOS DE MARKETING; ASSESSORIA EM
 GESTÃO DE MARKETING; SERVIÇOS DE
 ASSESSORIA EM MARKETING; SERVIÇOS DE
 CONSULTADORIA DE MARKETING;
 DESENVOLVIMENTO DE PLANOS DE MARKETING;
 SERVIÇOS DE MARKETING DE NEGÓCIOS
 COMERCIAIS; ASSESSORIA RELATIVA A GESTÃO
 DE MARKETING; MARKETING SOB A FORMA DE
 EVENTOS; SERVIÇOS DE ASSESSORIA
 RELACIONADOS COM MARKETING;
 CONSULTADORIA PROFISSIONAL EM MATÉRIA DE
 MARKETING; PROMOÇÃO, PUBLICIDADE E
 MARKETING EM WEBSITES; ACONSELHAMENTO
 EM MATÉRIA DE GESTÃO DE MARKETING;
 SERVIÇOS DE CONSULTADORIA EM MATÉRIA DE
 MARKETING; SERVIÇOS DE PUBLICIDADE, DE
 MARKETING E PROMOCIONAIS; SERVIÇOS DE
 CONSULTADORIA DE EMPRESAS RELACIONADOS
 COM MARKETING; SERVIÇOS DE
 CONSULTADORIA COMERCIAL EM MATÉRIA DE

MARKETING; SERVIÇOS DE CONSULTADORIA DE MARKETING DE NEGÓCIOS COMERCIAIS; SERVIÇOS DE PUBLICIDADE, DE PROMOÇÃO E DE MARKETING; SERVIÇOS DE PUBLICIDADE, DE MARKETING E DE PROMOÇÃO; SERVIÇOS DE DESENVOLVIMENTO DE PLANOS DE MARKETING CRIATIVOS; DESENVOLVIMENTO E IMPLEMENTAÇÃO DE ESTRATÉGIAS DE MARKETING PARA OUTROS; SERVIÇOS DE CONSULTORIA NA ÁREA DE MARKETING DE INTERNET; SERVIÇOS DE CONSULTORIA RELACIONADOS COM PUBLICIDADE, PROMOÇÕES E MARKETING; SERVIÇOS DE MARKETING PRESTADOS POR MEIO DE REDES DIGITAIS; ORGANIZAÇÃO E DIREÇÃO DE EVENTOS PROMOCIONAIS DE MARKETING PARA TERCEIROS; SERVIÇOS DE PUBLICIDADE E MARKETING PRESTADOS ATRAVÉS DAS REDES SOCIAIS; SERVIÇOS DE CONSULTORIA, ACONSELHAMENTO E ASSISTÊNCIA EM PUBLICIDADE, MARKETING E PROMOÇÃO.

(591)
(540)

HAVE A NICE BRAND

(210) **729436** MNA

(220) 2024.07.25

(300)

(730) PT **PROTÓTIPO - SISTEMAS DE INFORMAÇÃO, SA**

(511) 35 CONTABILIDADE; CONTABILIDADE DE GESTÃO; CONTABILIDADE DE CUSTOS; CONSULTADORIA EM CONTABILIDADE; CONTABILIDADE DE GESTÃO DE CUSTOS; ACESSORIA EMPRESARIAL RELACIONADA COM CONTABILIDADE; GESTÃO DA CONTABILIDADE DE NEGÓCIOS; SERVIÇOS DE CONTABILIDADE E LANÇAMENTOS CONTABILÍSTICOS; PREPARAÇÃO DE DECLARAÇÕES DE IMPOSTOS INFORMATIZADAS [CONTABILIDADE]; PRESTAÇÃO DE INFORMAÇÕES RELACIONADAS COM CONTAS [CONTABILIDADE]; SERVIÇOS DE CONTABILIDADE POR CONTA DE TERCEIROS; SERVIÇOS DE ACESSORIA EM CONTABILIDADE DE EMPRESAS; SERVIÇOS DE CONSULTORIA E INFORMAÇÃO RELACIONADOS COM CONTABILIDADE; CONSULTORIA EM MATÉRIA DE GESTÃO DE NEGÓCIOS E ORGANIZAÇÃO DE EMPRESAS; CONSULTADORIA DE GESTÃO; CONSULTADORIA DE GESTÃO DE EMPRESAS; SERVIÇOS DE GESTÃO E CONSULTADORIA DE NEGÓCIOS.

(591)
(540)

BEST BUSINESS PARTNER

(210) **729437** MNA

(220) 2024.07.25

(300)

(730) PT **NELSON RICARDO PEREIRA RIJO**

(511) 35 COMERCIO DE: PNEUS PARA AUTOMÓVEIS; PNEUS; REMENDOS DE PNEUS; REMENDOS PARA PNEUS; VÁLVULAS PARA PNEUS; PNEUS DE

VEÍCULOS; PNEUS PARA VEÍCULOS MOTORIZADOS; PNEUS PARA VEÍCULOS COMERCIAIS; PNEUS PARA VEÍCULOS TERRESTRES; VÁLVULAS DE PNEUS PARA VEÍCULOS; VÁLVULAS PARA PNEUS DE VEÍCULOS; PNEUS PARA JANTES DE VEÍCULOS; PNEUS PARA RODAS DE VEÍCULOS; PNEUS PARA RODAS PARA VEÍCULOS; PNEUS PARA RODAS DE VEÍCULOS MOTORIZADOS

37 MONTAGEM DE PNEUS; ESTABILIZAÇÃO DE PNEUS; CALIBRAGEM DE PNEUS; REPARAÇÃO DE PNEUS; SUBSTITUIÇÃO DE PNEUS; ALINHAMENTO DE PNEUS; MANUTENÇÃO DE PNEUS; SERVIÇOS DE MONTAGEM DE PNEUS; MANUTENÇÃO E REPARAÇÃO DE PNEUS; MONTAGEM E REPARAÇÃO DE PNEUS DE VEÍCULOS; REPARAÇÃO DE VEÍCULOS; REPARAÇÃO DE VEÍCULOS MOTORIZADOS; REPARAÇÃO DE VEÍCULOS TERRESTRES; REPARAÇÃO DE EIXOS PARA VEÍCULOS; SERVIÇOS DE REPARAÇÃO DE VEÍCULOS; REPARAÇÃO E MANUTENÇÃO DE VEÍCULOS; MANUTENÇÃO E REPARAÇÃO DE VEÍCULOS; MANUTENÇÃO, CONSERVAÇÃO E REPARAÇÃO DE VEÍCULOS; SERVIÇOS DE REPARAÇÃO DE VEÍCULOS MOTORIZADOS; SERVIÇOS DE REPARAÇÃO RELACIONADOS COM VEÍCULOS; MANUTENÇÃO E REPARAÇÃO DE VEÍCULOS AUTOMÓVEIS; MANUTENÇÃO OU REPARAÇÃO DE VEÍCULOS AUTOMÓVEIS; MANUTENÇÃO E REPARAÇÃO DE VEÍCULOS TERRESTRES; REPARAÇÃO DE SISTEMAS DE SUSPENSÃO PARA VEÍCULOS; REPARAÇÃO DE SISTEMAS DE FREIO PARA VEÍCULOS; ASSISTÊNCIA EM CASO DE AVARIA DE VEÍCULOS [REPARAÇÃO]; REPARAÇÃO E MANUTENÇÃO DE MOTORES PARA VEÍCULOS AUTOMÓVEIS; MANUTENÇÃO E REPARAÇÃO DE VEÍCULOS AUTOMÓVEIS TERRESTRES; SERVIÇOS DE MANUTENÇÃO E REPARAÇÃO DE VEÍCULOS; MANUTENÇÃO E REPARAÇÃO DE VEÍCULOS A MOTOR; REPARAÇÃO DE VEÍCULOS, EM ESPECIAL EM CASO DE AVARIA; SERVIÇOS DE REPARAÇÃO DE VEÍCULOS EM CASO DE AVARIA; MANUTENÇÃO E REPARAÇÃO DOS VEÍCULOS MOTORIZADOS PARA TRANSPORTE DE PASSAGEIROS; REPARAÇÃO E MANUTENÇÃO DE VEÍCULOS AUTOMÓVEIS E OS SEUS MOTORES; REPARAÇÃO E MANUTENÇÃO DE SISTEMAS DE REFRIGERAÇÃO DE MOTORES DE VEÍCULOS; REPARAÇÃO E MANUTENÇÃO DE PEÇAS DE CHASSIS E CARROCERIAS PARA VEÍCULOS; REPARAÇÃO E MANUTENÇÃO DE VEÍCULOS AUTOMÓVEIS E RESPECTIVAS PEÇAS, E DE MOTORES PARA VEÍCULOS AUTOMÓVEIS E RESPECTIVAS PEÇAS; REPARAÇÃO DE VEÍCULOS COMO PARTE DE SERVIÇOS DE ASSISTÊNCIA EM CASO DE AVARIA DO VEÍCULO.

(591)
(540)



(531) 17.5.17

- (210) **729438** MNA
 (220) 2024.07.25
 (300)
 (730) **PT SOCIEDADE AGRO-PECUÁRIA CAEIRO & FILHOS, LDA**
 (511) 31 ANIMAIS VIVOS; CABRAS VIVAS; PRODUTOS PARA A PECUÁRIA; PLANTAS E RESPETIVOS PRODUTOS HORTÍCOLAS FRESCOS.
 (591) #49521E ; #9A9F54
 (540)



- (531) 3.4.11 ; 5.1.5 ; 29.1.3

- EVENTOS DE ENTRETENIMENTO; ORGANIZAÇÃO DE EVENTOS DE ENTRETENIMENTO E CULTURAIS; ORGANIZAÇÃO DE EVENTOS PARA FINS CULTURAIS; ORGANIZAÇÃO E REALIZAÇÃO DE EVENTOS DE ENTRETENIMENTO AO VIVO; ORGANIZAÇÃO DE EVENTOS COM FINS CULTURAIS, RECREATIVOS E DESPORTIVOS; SERVIÇOS DE ASSESSORIA RELACIONADOS COM A ORGANIZAÇÃO DE EVENTOS DESPORTIVOS; SERVIÇOS DE ENTRETENIMENTO SOB A FORMA DE ORGANIZAÇÃO DE EVENTOS DE ENTRETENIMENTO SOCIAL; ORGANIZAÇÃO E REALIZAÇÃO DE EVENTOS DE PROVAS DE VINHOS COM FINS DE ENTRETENIMENTO.
 43 SERVIÇOS DE AGÊNCIA DE VIAGENS PARA RESERVA DE ALOJAMENTO; SERVIÇOS DE AGÊNCIAS DE VIAGENS QUE REALIZAM RESERVA DE HOTÉIS; SERVIÇOS DE AGÊNCIA DE VIAGENS PARA RESERVA DE ALOJAMENTO EM HOTÉIS; SERVIÇOS DE AGÊNCIAS DE VIAGENS PARA A MARCAÇÃO DE RESERVAS EM RESTAURANTES; PRESTAÇÃO DE SERVIÇOS DE INFORMAÇÃO SOBRE ALOJAMENTO DE VIAGENS E DE SERVIÇOS DE AGÊNCIAS DE RESERVA DE ALOJAMENTO DE VIAGENS PARA VIAJANTES.

- (591) AZUL, 2728 C; PRETO, neutral black C; CINZENTO, cool gray 5C

(540)



- (531) 20.5.24 ; 26.3.4 ; 27.5.10 ; 29.1.4

- (210) **729553** MNA
 (220) 2024.07.26
 (300)
 (730) **PT NO TECTO DO MUNDO, LDA**
 (511) 35 ORGANIZAÇÃO E REALIZAÇÃO DE EVENTOS COMERCIAIS; ORGANIZAÇÃO E REALIZAÇÃO DE EVENTOS PROMOCIONAIS; ORGANIZAÇÃO DE EVENTOS, EXPOSIÇÕES, FEIRAS E ESPETÁCULOS PARA FINS COMERCIAIS, PROMOCIONAIS E PUBLICITÁRIOS; REALIZAÇÃO, PLANEAMENTO E ORGANIZAÇÃO DE EVENTOS E FEIRAS COMERCIAIS COM FINS COMERCIAIS E PUBLICITÁRIOS.
 39 SERVIÇOS DE AGÊNCIA PARA ORGANIZAÇÃO DE VIAGENS; SERVIÇOS DE AGÊNCIA DE RESERVAS PARA VIAGENS; SERVIÇOS DE AGÊNCIA DE VIAGENS PARA A ORGANIZAÇÃO DE VIAGENS; SERVIÇOS DE AGÊNCIA DE RESERVAS RELATIVAS A VIAGENS; SERVIÇOS DE AGÊNCIAS DE VIAGENS E DE RESERVAS; SERVIÇOS DE AGÊNCIAS DE VIAGENS, NOMEADAMENTE RESERVAS E MARCAÇÕES DE TRANSPORTES.
 41 ORGANIZAÇÃO DE EVENTOS DE ENTRETENIMENTO; ORGANIZAÇÃO DE EVENTOS CULTURAIS E ARTÍSTICOS; ORGANIZAÇÃO DE EVENTOS PARA PROVAS AUTOMOBILÍSTICAS; ORGANIZAÇÃO DE EVENTOS PARA FINS RECREATIVOS; ORGANIZAÇÃO DE EVENTOS DESPORTIVOS LOCAIS; ORGANIZAÇÃO DE EVENTOS CULTURAIS LOCAIS; ORGANIZAÇÃO DE EVENTOS DE CICLISMO; ORGANIZAÇÃO DE EVENTOS DE GINÁSTICA; ORGANIZAÇÃO DE EVENTOS DE FUTEBOL; ORGANIZAÇÃO DE EVENTOS DE DANÇA; ORGANIZAÇÃO DE EVENTOS RECREATIVOS; ORGANIZAÇÃO DE EVENTOS DESPORTIVOS; ORGANIZAÇÃO DE EVENTOS EDUCATIVOS; ORGANIZAÇÃO DE EVENTOS HÍPICOS; ORGANIZAÇÃO DE EVENTOS MÚSICAIS; ORGANIZAÇÃO E REALIZAÇÃO DE

- (210) **729561** MNA
 (220) 2024.07.26
 (300)
 (730) **PT PRÁTICAS REFERÊNCIAS - LDA**
 (511) 35 CONTABILIDADE.
 42 CONSULTORIA INFORMÁTICA.
 (591) CINZENTO; ROSA; AMARELO; AZUL; LARANJA; VERMELHO; VERDE; LILAS; BORDEAUX
 (540)



- (531) 2.9.14 ; 16.1.20 ; 26.4.1 ; 26.4.9 ; 29.1.15

- (210) **729710** MNA
 (220) 2024.07.31
 (300)
 (730) **PT PATRÍCIA RIBEIRO PEREIRA**
 (511) 41 AÇÕES DE FORMAÇÃO; ACOMPANHAMENTO (COACHING) EM MATÉRIA DE ECONOMIA E GESTÃO; ACOMPANHAMENTO TÉCNICO PESSOAL (FORMAÇÃO); ACONSELHAMENTO SOBRE CARREIRAS E ORIENTAÇÃO PROFISSIONAL;

COACHING [FORMAÇÃO]; CURSOS DE DESENVOLVIMENTO PESSOAL; CURSOS DE FORMAÇÃO ASSISTIDOS POR COMPUTADOR; CURSOS POR CORRESPONDÊNCIA; SERVIÇOS DE ENSINO À DISTÂNCIA VIA ONLINE; SERVIÇOS DE ENSINO À DISTÂNCIA; DESENVOLVIMENTO DE MATERIAIS DE INSTRUÇÃO; DIREÇÃO DE CURSOS DE INSTRUÇÃO; DIREÇÃO DE CURSOS [FORMAÇÃO]; ORGANIZAÇÃO E DIREÇÃO DE CURSOS PRÁTICOS DE FORMAÇÃO [WORKSHOPS]; DIREÇÃO DE CURSOS RELACIONADOS COM ADMINISTRAÇÃO DE NEGÓCIOS; DIREÇÃO DE CURSOS RELACIONADOS COM GESTÃO DE NEGÓCIOS; DIREÇÃO DE CURSOS EDUCATIVOS RELACIONADOS COM GESTÃO DE NEGÓCIOS; DISPONIBILIZAÇÃO DE TUTORIAIS ONLINE; ENSINO [FORMAÇÃO]; SERVIÇOS DE FORMAÇÃO E ENSINO; FORMAÇÃO EM INSTITUTOS DE ENSINO SECUNDÁRIO; SERVIÇOS DE ENSINO RELACIONADOS COM FORMAÇÃO PROFISSIONAL; FORMAÇÃO BASEADA EM COMPUTADOR; FORMAÇÃO EM DESENVOLVIMENTO PESSOAL; FORNECIMENTO DE CURSOS DE FORMAÇÃO EM MATÉRIA DE DESENVOLVIMENTO PESSOAL; FORMAÇÃO EM MATÉRIA DE GESTÃO DE NEGÓCIOS; ORGANIZAÇÃO DE CURSOS DE INSTRUÇÃO; ORGANIZAÇÃO DE CURSOS DE FORMAÇÃO; ORGANIZAÇÃO E REALIZAÇÃO DE CURSOS DE FORMAÇÃO; ORGANIZAÇÃO DE WORKSHOPS PROFISSIONAIS E CURSOS DE FORMAÇÃO; ORGANIZAÇÃO DE CURSOS DE FORMAÇÃO EM INSTITUTOS DE ENSINO; ORGANIZAÇÃO DE CURSOS QUE RECORREM A MÉTODOS DE APRENDIZAGEM À DISTÂNCIA; COACHING RELACIONADO COM FINANÇAS.

(591)

(540)

MAPAS - MENTORIA AUTODESCOBERTA PAIS E ADOLESCENTES SÁBIOS

(210) **729711**

MNA

(220) 2024.07.31

(300)

(730) **PT ARMINDO MANUEL DUARTE DA SILVA MADEIRA**

(511) 18 MALAS DE EXECUTIVOS; MALAS DE MÃO; MALAS PARA DOCUMENTOS.

24 ROUPA BRANCA.

25 ROUPA INTERIOR; ROUPAS EXTERIORES; ROUPA DE MALHA; VESTUÁRIO INTERIOR (ROUPA); ROUPA DE GINÁSTICA; BOXERS [ROUPA INTERIOR]; BODIES [ROUPA INTERIOR]; BODY [ROUPA INTERIOR]; CALÇAS PARA JOGGING [ROUPA]; ROUPA INTERIOR DE SENHORA; TAPAMAMILOS COMO ROUPA INTERIOR; SAPATILHAS [CALÇADO]; TAMANCOS (CALÇADO); CALÇADO; CALÇADO DE BORRACHA [CALÇADO]; CALÇADO DE TREKKING; CALÇADO DE CHUVA; CALÇADO PARA HOMEM; CALÇADO PARA ATLETISMO; CALÇADO DE DESPORTO; CALÇADO PARA DESPORTO; CALÇADO DE PRAIA; CALÇADO DE CRIANÇA; CALÇADO PARA BEBÉS; CALÇADO PARA CRIANÇA; CALÇADO PARA PÊSCA; CALÇADO PARA VESTUÁRIO INFORMAL.

(591)

(540)



(531) 27.99.5 ; 27.99.6

(210) **729712**

MNA

(220) 2024.07.31

(300)

(730) **PT PS & PG - CONSULTORES LDA**

(511) 35 CONSULTORIA EMPRESARIAL; CONSULTORIA EM EFICIÊNCIA EMPRESARIAL; SERVIÇOS DE CONSULTORIA EMPRESARIAL; ASSISTÊNCIA, SERVIÇOS DE ASSESSORIA E CONSULTORIA EM MATÉRIA DE ORGANIZAÇÃO EMPRESARIAL; CONSULTORIA EM ORGANIZAÇÃO E GESTÃO EMPRESARIAL NA ÁREA DE GESTÃO DE PESSOAL; CONSULTADORIA EM RECURSOS HUMANOS; CONSULTADORIA EM SELEÇÃO DE RECURSOS HUMANOS; CONSULTADORIA EM GESTÃO DE RECURSOS HUMANOS; CONSULTADORIA EM MATÉRIA DE GESTÃO DE RECURSOS HUMANOS; SERVIÇOS DE CONSULTADORIA EM MATÉRIA DE RECRUTAMENTO DE RECURSOS HUMANOS; CONTABILIDADE; CONTABILIDADE ADMINISTRATIVA; CONTABILIDADE INFORMATIZADA; CONSULTADORIA FISCAL [CONTABILIDADE]; CONTABILIDADE DE GESTÃO; CONTABILIDADE DE CUSTOS; CONTABILIDADE, ESCRITURAÇÃO COMERCIAL; ESCRITURAÇÃO DE CONTABILIDADE; PLANEAMENTO FISCAL [CONTABILIDADE]; CONTABILIDADE COMPUTORIZADA.

(591) preto; azul

(540)



(531) 26.4.9

(210) **729713**

MNA

(220) 2024.07.31

(300)

(730) **PT PERUCHI & KESLEY COMERCIO, LDA**

(511) 05 SUPLEMENTOS DIETÉTICOS DE AÇÁI EM PÓ.

29 SNACKS À BASE DE FRUTAS.

30 CONFEITARIA; SOBREMESAS PREPARADAS (PASTELARIA).

43 SERVIÇOS DE CAFETERIAS.

(591)

(540)



(531) 8.1.9

- 24 MATERIAIS DE FILTRAGEM EM PRODUTOS TÊXTEIS; PRODUTOS TÊXTEIS E SUBSTITUTOS PARA PRODUTOS TÊXTEIS; TECIDOS; MATÉRIAS FILTRANTES EM MATERIAIS TÊXTEIS; MATÉRIAS FILTRANTES EM TECIDO; MATÉRIAS FILTRANTES EM TÊXTEIS.
- 25 CALÇADO; CHAPELARIA; PARTES DE VESTUÁRIO, CALÇADO E CHAPELARIA; VESTUÁRIO; ARTIGOS DE CHAPELARIA.
- 35 SERVIÇOS DE PUBLICIDADE, DE MARKETING E DE PROMOÇÃO; CONSULTORIA EM CRIAÇÃO DE IMAGEM CORPORATIVA.

(591)

(540)

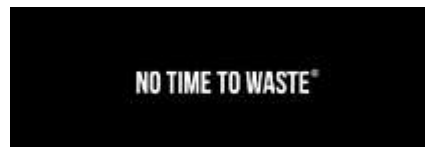

(531) 27.5.1

(210) **729716** MNA
 (220) 2024.07.31
 (300)
 (730) **PT SANDRA MARIA PIMENTA
 FIGUEIREDO DOS SANTOS FERREIRA**
 (511) 36 SERVIÇOS IMOBILIÁRIOS.
 (591) #C1A44E
 (540)



(531) 26.4.3

(210) **729719** MNA
 (220) 2024.07.31
 (300)
 (730) **PT PAULO JORGE PIRES RODRIGUES**
 (511) 33 BEBIDAS ALCOÓLICAS (EXCLUINDO CERVEJA).
 (591)
 (540)

QUINTA DAS PAZES

(210) **729717** MNA
 (220) 2024.07.31
 (300)
 (730) **PT GONÇALO OLIVIER SANTOS
 FIGUEIREDO DE OLIVEIRA**
 (511) 14 ARTIGOS DE JOALHARIA; PEDRAS PRECIOSAS, PÉROLAS E METAIS PRECIOSOS, E SUAS IMITAÇÕES; ITENS DE JOALHARIA; JÓIAS; PRODUTOS DE JOALHARIA; JOALHARIA.
 18 BAGAGENS, MALAS, CARTEIRAS E OUTRAS BOLSAS DE TRANSPORTE; GUARDA-CHUVAS E GUARDA-SÓIS.
 22 BOLSAS E SACOS PARA EMBALAGEM, ARMAZENAMENTO E TRANSPORTE; FIBRAS TÊXTEIS EM BRUTO E SUBSTITUTOS.
 23 FIOS E LINHAS.

Concessões

Processo	Data do registo	Data do despacho	Nome do 1º requerente/titular	País resid.	Classes (Nice)	Observações
718411	2024.08.06	2024.08.06	RSA GESTÃO E INVESTIMENTOS, LDA	PT	35 36	
719463	2024.08.06	2024.08.06	SIMPLY VIAGENS E TRANSPORTES UNIPessoal LDA	PT	39	
719851	2024.08.06	2024.08.06	MERCAN PROPERTIES, S.A.	PT	43	
719852	2024.08.06	2024.08.06	MERCAN PROPERTIES, S.A.	PT	43	
720958	2024.08.05	2024.08.05	INSTITUTO DE FORMAÇÃO E TRANSPORTES - PASSOS DE SÁ, LDA	PT	35 41	
721168	2024.08.07	2024.08.07	EUROCLEAN II - SERVIÇOS DE LIMPEZA, LDA	PT	37	RECUSA PARCIAL DO REGISTO: recusa parcial do registo para os seguintes serviços assinalados na classe 37.ª «limpeza de estofos; limpeza de automóveis; limpeza de carros; limpeza de veículos; limpeza minuciosa de automóveis; higienização de estofamento; higienização de veículos; limpeza profunda de veículos », nos termos dos arts. 232.º, n.º 1, al. b); arts. 229.º n.º 2 e n.º 5; 237.º do cpi 2018.
721205	2024.08.07	2024.08.07	COMPASSO ATLÂNTICO, LDA.	PT	09	RECUSA PARCIAL DO REGISTO: recusa parcial do registo para todos os produtos assinalados na classe 07.ª, nos termos dos arts. 232.º, n.º 1, al. b); arts. 229.º n.º 2 e n.º 8; 237.º do cpi 2018.
721433	2024.08.07	2024.08.07	BERNARDINO DE ALMEIDA E COSTA & FILHOS S.A.	PT	29	
721886	2024.08.07	2024.08.07	ASSOCIAÇÃO PARA A MEDICINA ANTROPOSÓFICA	PT	41 44	
721926	2024.08.07	2024.08.07	SENDAS VERDES, UNIPessoal LDA	PT	36	
721933	2024.08.07	2024.08.07	ANDRÉ LOUREIRO VIANA, UNIPessoal LDA	PT	39	
721934	2024.08.07	2024.08.07	TIAGO JOÃO DE OLIVEIRA FREITAS	PT	28	
722506	2024.08.07	2024.08.07	BELIEVE CLINIC, LDA	PT	44	
723010	2024.08.07	2024.08.07	LUÍS MIGUEL PIRES ANDRADE	PT	36	
723018	2024.08.07	2024.08.07	JOÃO CARLOS DA SILVA	PT	39 41 45	
723021	2024.08.07	2024.08.07	CASAS ALTAS VERDEJANTES - SOCIEDADE AGRICOLA, LDA	PT	30	
723024	2024.08.07	2024.08.07	JORGE ALBERTO PEREZ GONZALEZ	PT	41	
723031	2024.08.07	2024.08.07	WELLINGTON PAULO DE JESUS	PT	44	

Processo	Data do registo	Data do despacho	Nome do 1º requerente/titular	País resid.	Classes (Nice)	Observações
723035	2024.08.07	2024.08.07	SIJR - SERVIÇOS DE ENGENHARIA, UNIPessoal LDA	PT	19	
723061	2024.08.07	2024.08.07	PREMIER PROPRIETIES, LDA	PT	35 36	
723091	2024.08.07	2024.08.07	INTEL CORPORATION	US	09 42	
723369	2024.08.07	2024.08.07	JORGE ALBERTO ALMEIDA	PT	30	
723581	2024.08.07	2024.08.07	QUALITYMAKING - SOFTWARE SYSTEMS, LDA	PT	42	
723685	2024.08.07	2024.08.07	PAULO JOSE DA LUZ AMADO	PT	35 41	
723698	2024.08.07	2024.08.07	ÓPTICA PARENTE 2, LDA	PT	10	
723702	2024.08.07	2024.08.07	RUI FILIPE BARROS AMORIM DO REGO	PT	28 35	
723703	2024.08.07	2024.08.07	RUI FILIPE BARROS AMORIM DO REGO	PT	03 35	
723711	2024.08.07	2024.08.07	JOAQUIM DA COSTA FERREIRA & FILHOS LDA	PT	39 43	
723718	2024.08.07	2024.08.07	ANTÓNIO FERREIRA & VITOR SOUSA, LDA	PT	30	
723719	2024.08.07	2024.08.07	SC RESTAURAÇÃO, LDA.	PT	35 36 39 41 43	
723720	2024.08.07	2024.08.07	JOAQUIM HERÉDIA RAMOS PEREIRA GONÇALVES RAMA	PT	05	
723724	2024.08.07	2024.08.07	ASTERÓIDE SALGADO UNIPessoal LDA	PT	30	
723731	2024.08.07	2024.08.07	LUXURY ESCAPES CONTRACTING LLC	AE	33	
723738	2024.08.07	2024.08.07	NEOSANTE - HEALTH SOLUTIONS, S.A.	PT	05	
723771	2024.08.07	2024.08.07	REGINA CÉLIA FERREIRA MARTINS KOCH	PT	22 24	
723808	2024.08.07	2024.08.07	OZ ENERGIA, S.A.	PT	01 04 06 09 35 36 37 39 42	
723810	2024.08.07	2024.08.07	OZ ENERGIA, S.A.	PT	01 04 06 09 35 36 37 39 42	
723812	2024.08.07	2024.08.07	EDUARDO ANDRE	PT	41	
723813	2024.08.07	2024.08.07	ELIPSE GALARDOADA, LDA	PT	37	
723814	2024.08.07	2024.08.07	NATÁLIA DOS REIS LOPES	PT	44	
723815	2024.08.07	2024.08.07	PAULO JORGE FÉLIX RIBEIRO CASTRO	PT	25	
723816	2024.08.07	2024.08.07	TRATIVO - SERVIÇOS E CONSULTORIA, UNIPessoal, LDA	PT	35 36	
723817	2024.08.07	2024.08.07	INÊS PAIXÃO GUERREIRO MAURÍCIO	PT	41	
723836	2024.08.07	2024.08.07	MY SELF ESTEEM - CLÍNICA MÉDICA E ESTÉTICA, LDA.	PT	44	
723840	2024.08.07	2024.08.07	MY SELF ESTEEM - CLÍNICA MÉDICA E ESTÉTICA, LDA.	PT	44	
723841	2024.08.07	2024.08.07	MY SELF ESTEEM - CLÍNICA MÉDICA E ESTÉTICA, LDA.	PT	44	
723854	2024.08.07	2024.08.07	ESCOLA DESPORTIVA DE VIANA	PT	41	
723855	2024.08.07	2024.08.07	ESCOLA DESPORTIVA DE VIANA	PT	41	
723865	2024.08.07	2024.08.07	REMARKABLE, LDA	PT	35	
723866	2024.08.07	2024.08.07	ATILIO DE JESUS ADRIANO	PT	35	
723868	2024.08.07	2024.08.07	JOSÉ FRANCISCO GONÇALVES ARANTES E OLIVEIRA	PT	35 36	
723869	2024.08.07	2024.08.07	CH BUSINESS CONSULTING, SA	PT	35	
723871	2024.08.07	2024.08.07	ANTÓNIO PEREIRA DOS SANTOS	PT	25	
723872	2024.08.07	2024.08.07	HELOÍSA ORIANA ALMEIDA CARVALHO DE OLIVEIRA	PT	35 36 39 41 43	
723873	2024.08.07	2024.08.07	CORTEZ & RIBEIRO DA SILVA, LDA	PT	36	
723874	2024.08.07	2024.08.07	FEDERAÇÃO PORTUGUESA DE FUTEBOL	PT	41	
723875	2024.08.07	2024.08.07	FEDERAÇÃO PORTUGUESA DE FUTEBOL	PT	41	
723879	2024.08.07	2024.08.07	ARANGUREN COMERCIAL DEL EMBALAJE S.L.	ES	35 37 39 42	

Processo	Data do registo	Data do despacho	Nome do 1º requerente/titular	País resid.	Classes (Nice)	Observações
723880	2024.08.07	2024.08.07	BETÃO LIZ, S.A.	PT	19	
723881	2024.08.07	2024.08.07	R PONTO 2 - COMUNICAÇÃO E PUBLICIDADE, LDA	PT	41 43	
723882	2024.08.07	2024.08.07	INSTITUTO SUPERIOR DE AGRONOMIA	PT	41 42	
723883	2024.08.07	2024.08.07	INSTITUTO SUPERIOR DE AGRONOMIA	PT	41 42	
723885	2024.08.07	2024.08.07	MCMKT BRANDS, LDA.	PT	32 33	
723895	2024.08.07	2024.08.07	FENOMENUS UNIPessoal LDA	PT	41	
723904	2024.08.07	2024.08.07	SONIA ALEXANDRA PAULA CORUJO	PT	39	
723933	2024.08.07	2024.08.07	MARIANA DOS SANTOS ALVES	PT	41 44 45	
723934	2024.08.07	2024.08.07	RODRIGO DE ALBUQUERQUE SANTOS LIMA	PT	33	
723935	2024.08.07	2024.08.07	RODRIGO DE ALBUQUERQUE SANTOS LIMA	PT	33	
723936	2024.08.07	2024.08.07	RODRIGO DE ALBUQUERQUE SANTOS LIMA	PT	33	
723937	2024.08.07	2024.08.07	RODRIGO DE ALBUQUERQUE SANTOS LIMA	PT	33	
723942	2024.08.07	2024.08.07	MARIA DE LOURDES SOEIRO CANDEIAS MESSIAS	PT	26	
723943	2024.08.07	2024.08.07	ENTRAJUDA - ASSOCIAÇÃO PARA O APOIO A INSTITUIÇÕES DE SOLIDARIEDADE SOCIAL	PT	35 41 42	
723944	2024.08.07	2024.08.07	ELSA MARIA CORREIA LEITÃO RODRIGUES	PT	35	
723945	2024.08.07	2024.08.07	JOÃO DE SÁ PELITEIRO TOMÉ COUTINHO	PT	43	
723949	2024.08.07	2024.08.07	JOANA JUSTA ROSÁRIO COELHO	PT	43	
723950	2024.08.07	2024.08.07	JOÃO MANUEL FONSECA & CA LDA	PT	33 43	
723951	2024.08.07	2024.08.07	MARCIA ISABEL MARTINHO DA ROSA	PT	41 45	
723966	2024.08.07	2024.08.07	FILOMENA DE JESUS MOUTINHO DE BARROS	PT	15	
723971	2024.08.07	2024.08.07	CARLOS MANUEL RODRIGUES TOMAS	DE	30 32 34	
723972	2024.08.07	2024.08.07	CARLA CRISTINA DA SILVA LOPES BERNARDES	PT	40	
723979	2024.08.07	2024.08.07	FILIPE MANUEL MARQUES PINTO PINHEIRO	PT	41	
724001	2024.08.07	2024.08.07	PRODITE ZEELANDIA - PRODUTOS ALIMENTARES, LDA.	PT	30	
724002	2024.08.07	2024.08.07	CARLOS ALBERTO LOPES GONÇALVES	AO	33	
724011	2024.08.07	2024.08.07	MM ACT, LDA	PT	41	
724016	2024.08.07	2024.08.07	MARIE YASMINE ABOU ADAL	PT	44	
724018	2024.08.07	2024.08.07	SÍLVIA LOPES FERREIRA MARTINS	PT	03 05 41 44	
724019	2024.08.07	2024.08.07	BLV CONSULTORIA E INVESTIMENTOS, LDA	PT	43	
724020	2024.08.07	2024.08.07	HABITANIMAL, UNIPessoal LDA	PT	05 18 21 31 44	
724023	2024.08.07	2024.08.07	PEDRO MIGUEL FUNCHEIRA LIMA	PT	42	
724031	2024.08.07	2024.08.07	TEC2GO SOLUTIONS, LDA	PT	12 35	
724067	2024.08.07	2024.08.07	CLÁUDIA SOFIA NEVES DE SOUSA	PT	16 43 45	
724068	2024.08.07	2024.08.07	NACIONAL CONTA - CONTABILIDADE, CONSULTORIA E ADMINISTRAÇÃO LDA	PT	29 33	
724079	2024.08.07	2024.08.07	FEIRA AUTOMÁTICA - FABRICO, COMÉRCIO E MONTAGEM DE MOTORES, PORTAS LDA	PT	06 07 09 11 17 19 37 45	
724142	2024.08.07	2024.08.07	SOCIEDADE AGRÍCOLA CASA DE VILA NOVA LDA.	PT	33	
724143	2024.08.07	2024.08.07	SOCIEDADE AGRÍCOLA CASA DE VILA NOVA LDA.	PT	33	
724144	2024.08.07	2024.08.07	SOCIEDADE AGRÍCOLA CASA DE VILA NOVA LDA.	PT	33	

Processo	Data do registo	Data do despacho	Nome do 1º requerente/titular	País resid.	Classes (Nice)	Observações
724148	2024.08.07	2024.08.07	ANDRÉ DE SÁ MONTEIRO MENDES	PT	36	
724153	2024.08.07	2024.08.07	NOT GUILTY - THE RIGHT WAY, LDA	PT	29 30	
724156	2024.08.07	2024.08.07	RESTAURANTE 3 PIPOS - ATIVIDADES HOTELEIRAS, LDA	PT	43	
724158	2024.08.07	2024.08.07	LILIANA ISABEL SENDAS PIMENTEL SEIXAS	PT	29 30 31	
724159	2024.08.07	2024.08.07	ZIMBÓRIO SUBLIME, LDA	PT	33	
724163	2024.08.07	2024.08.07	ESCOLHAS DA HORTA RESTAURAÇÃO LDA	PT	43	
724170	2024.08.07	2024.08.07	DESTILATUM - DESTILARIA PORTUGUESA, S.A.	PT	33	
724172	2024.08.07	2024.08.07	DESTILATUM - DESTILARIA PORTUGUESA, S.A.	PT	33	
724178	2024.08.07	2024.08.07	JOÃO ANDRADE E SOUSA BRITO VALENTIM	PT	41	
724181	2024.08.07	2024.08.07	SMASH EVENTS - ORGANIZAÇÃO DE EVENTOS DESPORTIVOS LDA	PT	25	
724185	2024.08.07	2024.08.07	QUANTA TERRA - SOCIEDADE DE VINHOS, LDA.	PT	33	
724187	2024.08.07	2024.08.07	CARLOS JOSÉ BRITO GRACIAS	PT	33	
724196	2024.08.07	2024.08.07	ESFERA SUPLENTE LDA	PT	41 44	
724198	2024.08.07	2024.08.07	TIAGO EZEQUIEL CARVALHIDO FERREIRA	PT	05	
724202	2024.08.07	2024.08.07	TIAGO EZEQUIEL CARVALHIDO FERREIRA	PT	05	
724212	2024.08.07	2024.08.07	JAPG VITIVINICULTURA E SERVIÇOS LDA	PT	33	
724330	2024.08.07	2024.08.07	TIAGO RUI CARVALHO E PEREIRA	PT	42	
724341	2024.08.07	2024.08.07	CARLA SOFIA GOMES PEREIRA	PT	16 41	
724344	2024.08.07	2024.08.07	JOANA PAULA SOARES VIEIRA	PT	41	
724353	2024.08.07	2024.08.07	BELMOND ITALIA S.P.A.	IT	43	
724378	2024.08.07	2024.08.07	JOÃO MÁRIO PALMEIRA DIAS	PT	39	
724383	2024.08.07	2024.08.07	PAULA ALEXANDRA ROCHA DA SILVA CLEMENTE BATISTA	PT	25	

Recusas

Processo	Data do pedido	Data da recusa	Nome do 1º requerente/titular	País resid.	Classes (Nice)	Observações
702012	2023.03.14	2024.08.06	PENGUINPLANET LDA	PT	28 30 32 35	arts. 232.º n.º 1 al. b); 229.º n.º 5 do cpi
715613	2023.11.23	2024.08.07	DAYSE ULISSES LOURENÇO DA SILVA	PT	03 44	arts. 232.º n.º 1 al. b) e 229.º n.º 5 do cpi
720323	2024.02.22	2024.08.07	CAMIL ALIMENTOS S.A.	BR	30	arts. 232.º n.º 1 al. b); 229.º n.º 8 do cpi
720896	2024.03.01	2024.08.06	PAULO JORGE BAPTISTA PEIXEIRO	PT	20	arts. 232.º n.º 1 al. b); 229.º n.º 5 do cpi
721107	2024.03.05	2024.08.05	OPTICAL CONFORT, LDA	PT	09	arts. 209.º, n.º 1, al. a); 231.º, n.º 1, al. b); 229.º, n.º 5 do cpi.
721164	2024.03.05	2024.08.07	JACFLOW, LDA.	PT	05 41 43 44	arts. 209.º, n.º 1, al. a); 231.º, n.º 1, al. b); 229.º, n.º 5 cpi 2018
721169	2024.03.05	2024.08.07	GOLD EVOLUTION, LDA	PT	03	arts. 209.º, n.º 1, al. c); 231.º, n.º 1, al. c); 229.º, n.º 5 cpi 2018
721203	2024.03.06	2024.08.07	TERESA PAULA CORREIA SOARES	PT	37	arts. 209.º, n.º 1, al. a); 231.º, n.º 1, al. b); 229.º, n.º 5 cpi 2018
721218	2024.03.06	2024.08.06	NUNO ANDRÉ FALCÃO SALES DUARTE	PT	25	arts. 232.º n.º 1 al. b); 229.º n.º 5 do cpi

Renovações

N.ºs 125 272, 149 264, 217 724, 226 988, 226 991, 226 998, 227 786, 255 502, 292 608, 292 609, 292 967, 293 085, 293 451, 294 258, 294 627, 295 589, 295 590, 295 591, 295 593, 373 747, 373 748, 374 312, 378 711, 379 031, 382 086, 382 087, 382 088, 382 089, 522 396, 527 665, 532 133, 532 764, 532 894, 535 926, 536 437, 537 125, 537 372, 537 904, 538 355, 538 367 e 538 675.

Caducidades por falta de pagamento de taxa

Processo	Data do registo	Data da caducidade	Nome do 1º requerente/titular	País resid.	Observações
227912	1994.02.02	2024.08.02	P.T.HANJAYA MANDALA SAMPOERNA TBK	ID	
254369	1994.02.02	2024.08.02	LABORATORIOS CINFA,S.A,	ES	
370368	2004.02.02	2024.08.02	MODELO CONTINENTE HIPERMERCADOS, S.A.	PT	
370372	2004.02.02	2024.08.02	CONOPCO, INC.	US	
370379	2004.02.02	2024.08.02	MEDIPRESS-SOCIEDADE JORNALÍSTICA E EDITORIAL, LDA.	PT	
370383	2004.02.02	2024.08.02	JOSÉ MANUEL DE BARROS VIZEU	PT	
370402	2004.02.02	2024.08.02	VICTOR MANUEL DOS SANTOS RODRIGUES	PT	
370403	2004.02.02	2024.08.02	1000 PALADARES - PRODUTOS ALIMENTARES, LDA.	PT	
370413	2004.02.02	2024.08.02	A. M. H.- ARTIGOS DE DECORAÇÃO, LDA.	PT	
703611	2023.07.28	2024.08.02	ANA FILIPA DOS SANTOS FERREIRA	PT	
703637	2023.07.28	2024.08.02	JUNQIANG GUO	PT	
703681	2023.07.28	2024.08.02	SIMPLYCONNECTED, LDA	PT	
703855	2023.07.28	2024.08.02	MIGUEL DE MATOS MOREIRA ROSSEL RIBEIRO	PT	
703924	2023.07.28	2024.08.02	EDMUNDO MANUEL MARCELINO MALVEIRO	PT	

Averbamentos**Transmissões**

Processo	Data do averbamento	Antigo requerente/titular	País resid.	Atual requerente/titular	País resid.	Observações
260234	2024.07.17	RIC INVESTMENTS, LLC	US	RESPIRONICS INC.	US	
477233	2024.07.17	MARCO DANIEL ALVES NASCIMENTO	PT	WEO UNIPessoal LDA	PT	
504710	2024.07.17	PRÍNCIPE REAL - EMPREENDIMENTOS TURÍSTICOS E HOTELEIROS DO ALGARVE, LDA.	PT	HOTEIS BELVER - MANAGEMENT HOTELEIRO E TURISTICO, LDA	PT	
538030	2024.07.17	BIOCARNES, LDA.	PT	FRESKUS & PITORESKUS COMÉRCIO DE CARNES UNIPessoal, LDA.	PT	
568263	2024.07.17	HELDER JOSÉ CARMEZIM BARBOSA	PT	COOLAND, LDA	PT	
650948	2024.07.17	MARCO DANIEL ALVES NASCIMENTO	PT	WEO UNIPessoal LDA	PT	

Outros Atos

726364. – SUPRIMIDA A CLASSE 03.

REGISTO INTERNACIONAL DE MARCAS

Concessões

Processo	Data do registo	Data do despacho	Nome do 1º requerente/titular	País resid.	Classes (Nice)	Observações
1229492-E1	2023.07.28	2024.08.07	LIMITED LIABILITY COMPANY "R-KLIMAT"	RU	06 07 11 35 37	
1365268-E1	2023.09.12	2024.08.07	NOBITEL INC.	JP	41	
1501128-E1	2023.09.12	2024.08.07	HUDDLESTON, JAMES, MATTHEW	US	43	
1576471-E1	2023.09.12	2024.08.07	NOBITEL INC.	JP	44	
1600548-E1	2023.02.22	2024.08.07	TOV "KLR YUA"	UA	39	
1609503	2021.05.19	2024.08.07	M3 SANITRADE SA	CH	05 09 10 11 40 44	
1653413-E1	2023.07.25	2024.08.07	TORSKYI IVAN MYKHAILOVYCH	UA	04 40	
1673790	2022.06.15	2024.08.07	ZUS&ZO AMSTERDAM B.V.	NL	33	
1750124	2023.07.05	2024.08.07	TEA POST PRIVATE LIMITED	IN	43	
1750137	2023.04.26	2024.08.07	VAWRAEK TEKNOLOJI ANONIM SIRKETI	TR	09 25	
1750338	2023.04.06	2024.08.07	SUPERIOR WELLNESS LTD	GB	06	
1750339	2023.04.06	2024.08.07	SUPERIOR WELLNESS LTD	GB	11	
1751279	2023.07.13	2024.08.07	SHIJIAZHANG YILING PHARMACEUTICAL CO., LTD	CN	05	
1751335	2023.07.14	2024.08.07	TRICOMED, SPÓLKA AKCYJNA	PL	10	
1751336	2023.07.14	2024.08.07	TRICOMED, SPÓLKA AKCYJNA	PL	10	
1751337	2023.07.14	2024.08.07	TRICOMED, SPÓLKA AKCYJNA	PL	10	
1751347	2023.04.03	2024.08.07	RENAISSANCE CAPITAL D.O.O.	HR	29 31 35	
1751516	2023.05.19	2024.08.07	ASSECO SOUTH EASTERN EUROPESPÓLKA AKCYJNA	PL	09 35 36 37 38 39 42	
1751581	2023.03.13	2024.08.07	DR. MÜLLER PHARMA S.R.O.	CZ	03 05 10	
1751983	2023.06.20	2024.08.07	TAZITA HOLDING	FR	35	
1751985	2023.06.20	2024.08.07	TAZITA HOLDING	FR	35	
1752179	2023.08.09	2024.08.07	ANOAT THERAPEUTICS	FR	01 42	
1752310	2023.05.22	2024.08.07	BIOLES HORIZONT D.O.O.	SI	04	
1752338	2023.06.20	2024.08.07	ERISLER GIDA SANAYI VE TICARET A.S.	TR	30	
1752402	2023.08.04	2024.08.07	MIBE GMBH ARZNEIMITTEL	DE	05	
1752425	2023.07.03	2024.08.07	GUANGZHOU JIAYUAN DAILY CHEMICAL PRODUCTS CO., LTD.	CN	03	
1752440	2023.08.11	2024.08.07	MIBE GMBH ARZNEIMITTEL	DE	05	
1752441	2023.08.11	2024.08.07	MIBE GMBH ARZNEIMITTEL	DE	05	

Processo	Data do registro	Data do despacho	Nome do 1º requerente/titular	País resid.	Classes (Nice)	Observações
1752488	2023.09.04	2024.08.07	OMNIVISION GMBH	DE	05	
1752490	2023.09.04	2024.08.07	OMNIVISION GMBH	DE	05	
1752491	2023.09.04	2024.08.07	OMNIVISION GMBH	DE	05	
1752584	2023.07.06	2024.08.07	FANSKI GROUP INC.	CN	06 11	
1752653	2023.08.21	2024.08.07	AKTSIASELTS A. LE COQ	EE	32	
1752670	2023.08.21	2024.08.07	FORMULA ONE LICENSING B.V.	NL	38 41	
1752836	2023.07.19	2024.08.07	CHERY NEW ENERGY AUTOMOBILE CO., LTD	CN	12 37	
1752961	2023.07.07	2024.08.07	ERZEUGERGEMEINSCHAFT UND ZÜCHTERVEREINIGUNG FÜRZUCHT- UND HYBRIDZUCHTSCHWEINE IN BAYERN W. V.	DE	29 31 44	
1754818	2023.07.13	2024.08.07	SHIJIAZHUANG YILING PHARMACEUTICAL CO., LTD	CN	05	
1764833	2023.07.13	2024.08.07	SHIJIAZHUANG YILING PHARMACEUTICAL CO., LTD	CN	05	
1774240	2023.08.29	2024.08.07	FORMULA ONE LICENSING B.V.	NL	09 12 16 18 25 28 35 41	

REGISTO DE LOGÓTIPOS

Pedidos

De acordo com o artigo 286.º do Código da Propriedade Industrial, a seguir se publicam os pedidos de registo de logótipos; da data de publicação do presente aviso começa a contar-se o prazo de dois meses para a apresentação de reclamações de quem se julgar prejudicado pela eventual concessão dos mesmos, em conformidade com o artigo 17.º do mesmo Código.

(210) **57051** **LOG**

(220) 2024.07.25

(730) **PT INSTANTES ENVOLVENTES UNIP LDA**

(512) 45110 COMÉRCIO DE VEÍCULOS AUTOMÓVEIS
LIGEIOS
COMÉRCIO DE VEÍCULOS AUTOMÓVEIS LIGEIOS

(591)

(540)



(531) 18.1.9 ; 26.1.16 ; 26.99.3 ; 26.99.20

(531) 2.3.4 ; 2.3.18 ; 2.9.1 ; 8.7.1 ; 8.7.3 ; 23.1.1

(210) **57054** **LOG**

(220) 2024.07.25

(730) **PT WORKMEDIA - COMUNICAÇÃO, S.A.**

(512) 58130 EDIÇÃO DE JORNAIS
EDIÇÃO DE JORNAIS, PRODUÇÃO E EDIÇÃO DE -
INFORMAÇÃO PARA PROFISSIONAIS

(591)

(540)



(531) 27.5.10 ; 27.5.17

(210) **57052** **LOG**

(220) 2024.07.25

(730) **PT NIRMALA RAI, UNIPESSOAL LDA**
NP NIRMALA RAI

(512) 56101 RESTAURANTES TIPO TRADICIONAL
RESTAURANTES TIPO TRADICIONAL

(591)

(540)



(210) **57055** **LOG**

(220) 2024.07.25

(730) **PT PUBLIOTEL - EMPRESA DE**
PUBLICAÇÕES TURISTICAS,
HOTELARIA, LDA

(512) 58140 EDIÇÃO DE REVISTAS E DE OUTRAS
PUBLICAÇÕES PERIÓDICAS
EDIÇÃO DE REVISTAS E DE OUTRAS PUBLICAÇÕES
PERIÓDICAS

(591)

(540)



(531) 27.5.9

-
- (210) **57056** **LOG**
(220) 2024.07.26
(730) **PT TP2J LDA**
(512) 10395 PREPARAÇÃO E CONSERVAÇÃO DE FRUTOS E DE PRODUTOS HORTÍCOLAS POR OUTROS PROCESSOS
PRODUÇÃO, TRANSFORMAÇÃO E CONSERVAÇÃO DE PRODUTOS HORTÍCOLAS. COMÉRCIO POR GROSSO DE UMA GRANDE VARIEDADE DE BENS SEM ESPECIALIZAÇÃO
(591)
(540)



(531) 5.3.6

- (210) **57057** **LOG**
(220) 2024.07.26
(730) **PT CEL - CENTRO DE ESTUDOS E LÍNGUAS, UNIPESSOAL LDA**
(512) 85593 OUTRAS ACTIVIDADES EDUCATIVAS, N.E. COMPREENDE O ENSINO DOS PROFESSORES INDEPENDENTES, OS CENTROS DE EXPLICAÇÕES, ASSIM COMO OUTRAS ACTIVIDADES EDUCATIVAS SIMILARES, NÃO CLASSIFICÁVEIS POR NÍVEIS. INCLUI SERVIÇOS DE ORIENTAÇÃO PEDAGÓGICA, CENTROS DE APRENDIZAGEM. ATIVIDADES DE FORMAÇÃO ORGANIZADA, REALIZADAS COM O FIM DE PROPORCIONAR A AQUISIÇÃO OU O APROFUNDAMENTO DE SABERES E COMPETÊNCIAS PROFISSIONAIS.
(591) PANTONE: 7687C; 7409C
(540)



(531) 3.7.1 ; 20.7.2 ; 29.1.2 ; 29.1.4

Pedidos e Avisos de Recusa

Processo	Data do pedido	Data da recusa	Nome do 1º requerente/titular	País resid.	Observações
56621	2024.04.18	2024.08.07	ASSOCIAÇÃO DOS BOMBEIROS VOLUNTÁRIOS DE SETÚBAL	PT	art. 23º n.º1 al. b) do cpi.

Concessões

Processo	Data do registo	Data do despacho	Nome do 1º requerente/titular	País resid.	Observações
56607	2024.08.07	2024.08.07	VERA ALEXANDRA FERREIRA SOUTO	PT	
56611	2024.08.07	2024.08.07	DAVID EMANUEL SERAFIM DA GRAÇA NUNES	PT	
56613	2024.08.07	2024.08.07	RUI FILIPE COSTA ÁVILA	PT	
56619	2024.08.07	2024.08.07	GISELA ALEXANDRA MARTINS CORREIA	PT	
56623	2024.08.07	2024.08.07	FUNERÁRIA SENHORA DA HORA, UNIPESSOAL LDA	PT	
56645	2024.08.07	2024.08.07	CLINICA MARIA ALMEIDA, LDA.	PT	
56646	2024.08.07	2024.08.07	PAULO CABELEIRA - MATERIAIS DE CONSTRUÇÃO, LDA	PT	
56654	2024.08.07	2024.08.07	FEIRA AUTOMÁTICA - FABRICO, COMÉRCIO E MONTAGEM DE MOTORES, PORTAS LDA	PT	
56655	2024.08.07	2024.08.07	FEIRA AUTOMÁTICA - FABRICO, COMÉRCIO E MONTAGEM DE MOTORES, PORTAS LDA	PT	
56664	2024.08.07	2024.08.07	ASSOCIAÇÃO DA COMISSÃO DE FESTAS DE SENDIM DA SERRA	PT	
56669	2024.08.07	2024.08.07	LUDGERO MIGUEL FRANCISCO CONDE	PT	

Renovações

N.ºs 32 164, 32 378, 33 132 e 54 658.

AGENTES OFICIAIS DE PROPRIEDADE INDUSTRIAL

(Os Agentes Oficiais da Propriedade Industrial, como tal reconhecidos pelo Instituto Nacional da Propriedade Industrial, podem promover actos e termos do processo sem necessidade de juntar procuração).

Jorge Cruz

- Cartório: Rua Vitor Cordon, 10-A – 1249-103 LISBOA
- Tel.: 21 3475020 – Fax: 21 3421885 e 21 3424583
- E-mail: jorgecruz@jpcruz.pt
- Web: www.jpereiradacruz.pt

João Mascarenhas de Vasconcelos

- Cartório: Av. Duque D'Ávila, 32-1º – 1000-141 LISBOA
- Tel.: 21 3547763 – Fax: 21 3560486
- E-mail: geral@fdnovaes.com

António João Coimbra da Cunha Ferreira

- Cartório: Av. José Gomes Ferreira, 15 – 3ºL, 1495-139 ALGÉS
- Tel.: 21 3241530 – Fax: 21 3422446 e 21 3476656
- E-mail: marcpat@agcunhaferreira.pt
- Web: www.agcunhaferreira.pt

João Pereira da Cruz

- Cartório: Rua Vitor Cordon, 10-A – 1249-103 LISBOA
- Tel.: 21 3475020 – Fax: 21 3421885 e 21 3424583
- E-mail: joaopcruz@jpcruz.pt
- Web: www.jpereiradacruz.pt

Vitor Hugo Ramalho da Costa França

- Cartório: Av. Duque D'Ávila, 32 - 1º – 1000-141 LISBOA
- Tel.: 21 3547574 – Fax: 21 3528473 e 21 35511 03
- E-mail: costa.franca@costafranca.pt

Jorge Afonso Cruz

- Cartório: Rua Vitor Cordon , 10-A – 1249-103 LISBOA
- Tel.: 21 3475020 – Fax: 21 3421885 e 21 3424583
- E-mail: jorgeacruz@jpcruz.pt
- Web: www.jpereiradacruz.pt

Marta Burnay da Costa Pessoa Bobone

- Cartório: Travessa do Jardim à Estrela, 28 – 1350-186 LISBOA
- E-mail: bobone@zonmail.pt

Maria Silvina Vieira Pereira Ferreira

- Cartório: Av. Casal Ribeiro, 50 - 3º, 1000-093 LISBOA
- Tel.: 21 3815050 – Fax: 21 3831150/21 381 33 93
- E-mail: sferreira@clarkemodet.com.pt

Maria Eugénia Martinez

- Cartório: Rua Vitor Cordon, 10-A – 1249-103 LISBOA
- Tel.: 21 3475020 – Fax: 21 3421885 e 21 3424583
- E-mail: mariaeugeniamartinez@jpcruz.pt
- Web: www.jpereiradacruz.pt

Maria do Rosário May Pereira da Cruz

- Cartório: Av. Duque d' Ávila, 66, 7º - 1050-083 LISBOA
- Tel.: 21 387 69 61 - Fax: 21 387 75 96
- E-mail: furtado@furtado.pt

Nuno Cruz

- Cartório: Rua Vitor Cordon , 10-A – 1249-103 LISBOA
- Tel.: 21 3475020 – Fax: 21 3421885 e 21 3424583
- E-mail: nunocruz@jpcruz.pt
- Web: www.jpereiradacruz.pt

Raquel da Costa França

- Cartório: Av. Duque D'Ávila, 32 – 1º – 1000-141 LISBOA
- Tel.: 21 3547574 – Fax: 21 3528473 e 21 3551103
- E-mail: costa.franca@netcabo.pt

António José Pissarra Dias Machado

- Cartório: Av. José Gomes Ferreira, 15 – 3ºL, 1495-139 ALGÉS
- Tel.: 21 3241530 – Fax: 21 3422446 e 21 3476656
- E-mail: marcpat@agcunhaferreira.pt
- Web: www.agcunhaferreira.pt

José Eduardo de Sampaio

- Cartório: Rua do Salitre, 195 – 1269-063 LISBOA
- Tel.: 21 3841300 – Fax: 21 3875775
- E-mail: jedc@jedc.pt
- Web: www.jedc.pt

João Carlos Sardiña de Barros

- Cartório: Rua Rodrigo da Fonseca, 72 – 3º Esq. - 1250-193 LISBOA
- Tel.: 213863466
- E-mail: gmr@magalhaes-adv.pt

Francisco de Novaes C. B. S. Atayde

- Cartório: Av. Duque D'Ávila, 32 – 1º – 1000-141 LISBOA
- Tel.: 21 3547763 e 21 3155038 – Fax: 21 3560486
- E-mail: geral@fdnovaes.com

Isabel Carvalho Franco

- Cartório: Rua do Salitre, 195 – 1269-063 LISBOA
- Tel.: 21 3841300 – Fax: 21 3875775
- E-mail: isabel.franco@jedc.pt
- Web: www.jedc.pt

Álvaro Albano Duarte Catana

- Cartório: Avenida Marquês de Tomar, 44 - 6º - 1069 - 229 LISBOA
- Tel.: 217 613 490 – Fax: 217 613 499
- E-mail: alvaro.duarte@aduarateassoc.com
- Web: www.aduarateassoc.com

José Eduardo Dinis de Carvalho

- Cartório: Rua do Salitre, 195 – 1269-063 LISBOA
- Tel.: 21 3841300 – Fax: 21 3875775
- E-mail: jedc@jedc.pt
- Web: www.jedc.pt

Fernando António Ferreira Magno

- Cartório: Av. José Gomes Ferreira, 15 – 3ºL, 1495-139 ALGÉS
- Tel.: 21 3241530 – Fax: 21 3422446 e 21 3476656
- E-mail: marcpat@agcunhaferreira.pt
- Web: www.agcunhaferreira.pt

António Côrte-Real

- Cartório: Av. 5 de Outubro, 16, 2º Esq. - 1050-056 LISBOA
- Tel.: 21 7801963
- E-mail: sgcr@sgcr.pt

José Luís Arnaut

- Cartório: Rua Castilho, 50, 1250-071 LISBOA
- Tel.: 21 0958100 – Fax: 21 0958155
- E-mail: jarnaut@rpa.pt

José Motta Veiga

- Cartório: Rua João Penha, 10 – 1250-131 LISBOA
- Tel.: 21 3882659 e 21 3841120 – Fax: 21 3873752
- E-mail: mottaveiga@mail.telepac.pt
- Web: www.marcaonline.pt

Pedro da Silva Alves Moreira

- Cartório: Rua Tomás Ribeiro, nº 45 – 2º Andar, 1050-225 LISBOA
- Tel.: 210545500 – Fax: 21 3978754
- E-mail: pedro.moreira@rcf.pt
- Web: www.rcf.pt

João Luís Garcia

- Cartório: Av. 5 de Outubro, 16, 2º Esq. - 1050-056 LISBOA
- Tel.: 21 7801963
- E-mail: sgcr@sgcr.pt

Manuel António Durães da Conceição Rocha

- Cartório: Lagoas Park - Edifício 7, 1º Piso – 2740-244 PORTO SALVO
- Tel.: 21 1224726
- E-mail: info.portugal@herrero.pt

Gonçalo de Magalhães Moreira Rato

- Cartório: Rua Rodrigo da Fonseca, 72 – 3º Esq, 1250-193 LISBOA
- Tel.: 21 3875201 - Fax: 21 3875200
- E-mail: gmr@magalhaes-adv.pt

José Raúl de Magalhães Simões

- Cartório: Av. 5 de Outubro, 16, 2º Esq. - 1050-056 LISBOA
- Tel.: 21 7801963
- E-mail: sgcr@sgcr.pt

Maria das Dores Marques Banheiro Meira

- Cartórios: Rua Quirino da Fonseca, 29 – 5º Esq. – 1000-251 LISBOA e Av. Luísa Todí, 277, 2º, E-1 – 2900-452 SETUBAL
- Tel.: 21 8436250 e 265 540240 – Fax: 21 8436251 e 265 540241
- E-mail: tecnimarca@gmail.com
- Web: www.tecnimarca.pt e www.tecnimarca.com

Martim Luís Gomes de Araújo de Arantes e Oliveira

- Cartório: Rua Tomás Ribeiro, nº 45 – 5º Esq., 1050-225 LISBOA
- Tel.: 21 3907373 – Fax: 21 3978754
- E-mail: rcf@rcf.pt

Dina Maria Martins Pereira Soares

- Cartório: Av. José Gomes Ferreira, 15 – 3ºL, 1495-139 ALGÉS
- Tel.: 21 3241530 – Fax: 21 3422446 e 21 3476656
- E-mail: marcpat@agcunhaferreira.pt
- Web: www.agcunhaferreira.pt

Carmen Cristina Martins Garcia de Pina Alcobia Galinha

- Cartório: Avenida Ressano Garcia nº 6 R/c. Esq. - 1070-237 LISBOA
- Tel.: +351 213 712 737 - Fax:+351 213 874 726
- E-mail: carmenpina@sapo.pt

Ana Maria Ferreira Pereira da Silva Veiga

- Cartório: Rua Ator Chaby Pinheiro, 5 A - 2795-060 LINDA A VELHA
- Tel.: 914930808
- E-mail: apsilvaveiga@netcabo.pt

Luís Silva Carvalho

- Cartório: Rua Vitor Cordon, 10-A, – 1249-103 LISBOA
- Tel.: 21 3475020 – Fax: 21 3421885 e 21 3424583
- E-mail: lsc@jpcruz.pt
- Web: www.jpereiradacruz.pt

Alberto Canelas

- Cartório: Rua Vitor Cordon , 10-A – 1249-103 LISBOA
- Tel.: 21 3475020 – Fax: 21 3421885 e 21 3424583
- E-mail: acanelas@jpcruz.pt
- Web: www.jpereiradacruz.pt

César Manuel de Bessa Monteiro

- Cartório: Av. Infante D. Henrique, 26 - 1149-096 LISBOA
- Tel.: 21 723 18 00 – Fax: 21 723 1899
- E-mail: bessa.monteiro@abreuadvogados.com
- Web: www.abreuadvogados.com

Paulo Alexandre Pinto Correia Rodrigues da Graça

- Cartório: Av. Almirante Reis, 104 - 5º – 1150-022 LISBOA
- Tel.: 21 8110051 – Fax: 21 8141605
- E-mail: paulo.graca-82931@advogados.oa.pt

Miguel Camargo de Sousa Eiró

- Cartório: Av. Fontes Pereira de Melo, 15 – 7º – 1050-115 LISBOA
- Tel.: 21 3160324 – Fax: 21 3150826
- E-mail: miguel.eiro@mail.telepac.pt

Elsa Maria Martins Barreiros Amaral Canhão

- Cartório: Rua Tomás Ribeiro, nº 45 – 2º Andar, 1050-225 LISBOA
- Tel.: 210545500 – Fax: 21 3978754
- E-mail: elsa.canhao@rcf.pt
- Web: www.rcf.pt

Joaquim Maria Calado Marques

- Cartório: Av. Álvares Cabral, 47 - R/C - 1250-015 LISBOA
- Tel.: 21 381 46 40 – Fax: 21 381 46 41
- E-mail: jcaladomarques@esc-advogados.pt

José António dos Reis Martinez

- Cartório: Rua Vitor Cordon, 30 – 1º – 1200-484 LISBOA
- Tel.: 21 3473860 – Fax: 21 3473548
- E-mail: jamartinez.advogados@esc-advogados.com

Ana Teresa Pulido

- Cartório: Al. D. Afonso Henriques, 72 - 6ºesq., 1000-125 LISBOA
- Tel.: 936792055
- E-mail: atp-67251@advo.oa.pt

Vera Araújo Arnaut

- Cartório: Av. Eng Duarte Pacheco, Torre 2, 9.º - Sala 3. – 1070 – 102 LISBOA
- Tel.: 21 384 01 97/8 – Fax: 21 384 01 99
- E-mail: vera.araujo@notarios.pt

Luísa Guerreiro

- Cartório: Rua Raul Proença, 3 - 2820-478 CHARNECA DA CAPARICA
- Tel: 21 821 23 47
- E-mail: luisague@netcabo.pt
- Web: www.lguerreiro.com

Olga Maria Rocha da Cruz Landim

- Cartório: Av. Casal Ribeiro, 50 - 3º, 1000-093 LISBOA
- Tel.: 21 3815050 e 21 3815054 – Fax: 21 3831150 e 21 3813393
- E-mail: info@clarkemodet.com.pt

Paulo Pelayo de Sousa

- Cartório: Rua de Sá da Bandeira, 706 – 2.º. Esq.º – 4000-432 PORTO
- Tel.: 22 2046120 – Fax: 22 2080728
- E-mail: geral@arlindodesousa.pt

Pedro Pelayo de Sousa

- Cartório: Rua de Sá da Bandeira, 706 – 2.º Esq. – 4000-432 PORTO
- Tel.: 22 2046120 – Fax: 22 2080728
- E-mail: geral@arlindodesousa.pt
- Web: www.arlindodesousa.pt

Pedro Manuel Branco da Cruz

- Cartório: Av. Duque de Loulé, 1 – 7º Esq. – 1050-085 LISBOA
- Tel.: 21 3535233 – Fax: 21 3535259
- E-mail: lex@cruzadvogados.com

Vítor Luís Ribeiro Cardoso

- Cartório: Rua Jaime Cortesão, nº 62 - 2910-538 SETÚBAL
- Tel.: 265 233 158 - TLM: 937250536 - Fax: 265 233 158
- E-mail: marcasedpatentes@ribeirocardoso.com

Abel Dário Pinto de Oliveira

- Cartório: Rua Nossa Senhora de Fátima, 419 - 3º - Frente - 4050-428 PORTO
- Tel.: 22 600 80 94 e 22 016 02 04 – Fax: 22 600 80 95
- E-mail: geral@ampporto.com

Alexandra Costa Paixão

- Cartório: Av. António Augusto de Aguiar, nº 148, 4C e 5C - 1050-021 LISBOA
- Telemóvel: 919830742
- E-mail: fastfiling@fast-filing.com

Ana Bárbara Emauz de Melo Portugal de Sampaio

- Cartório: Rua do Salitre, 195 – 1269-063 LISBOA
- Tel.: 21 3841300 – Fax: 21 3875775
- E-mail: ana.sampaio@jedc.pt
- Web: www.jedc.pt

Ana Maria Gonçalves Fidalgo

- Cartório: Av. Casal Ribeiro, 50 - 3º, 1000-093 LISBOA
- Tel.: 21 3815050 – Fax: 21 3831150
- E-mail: afidalgo@clarkemodet.com.pt

Anabela Teixeira de Carvalho

- Cartório: Edifício Net - Rua de Salazares, n.º 842 - 4149-002, PORTO
- Tel.: 220028916 - Fax: 225322066
- E-mail: anabela.carvalho@patents.pt
- Web: <http://patentree.eu/>

António Jorge Mateus Andrade

- Cartório: Av. Infante D. Henrique, 26 - 1149-096 LISBOA
- Tel.: 21 7231800 - Fax: 21 7231899
- E-mail: antonio.andrade@abreuadvogados.com
- Web: www.abreuadvogados.com

Bruno Braga da Cruz

- Cartório: Rua Castilho, 67, 1º 1250-068 LISBOA
- Tel.: (+351) 213 849441 - Fax: (+351) 213 849449
- E-mail: brunobragadacruz-127791@adv.oa.pt
- Web: <https://www.glawyers.eu/>

Carla Maria Santos Pinheiro

- Cartório: Edifício Oceanus - Avenida da Boavista, 3265 - 3º andar, Escr. 3.4 – 4100-137 PORTO
- Tel.: 22 5323340 – Fax: 22 5323349
- E-mail: cpinheiro@clarkemodet.com.pt

Cláudia Pimenta Monteiro de Medina Barbosa Xara-Brasil Nogueira

- Cartório: Av. Maria Helena Vieira da Silva, 40, 1º Dto.– 1750-184 LISBOA
- Tm.: 96 297 25 10
- E-mail: cxarabrasil@gmail.com

Cristina Antónia de Almeida Carvalho

- Cartório: Av. 5 de Outubro, 16, 2º Esq - 1050-056 LISBOA
- Tel.: 217 80 19 63
- E-mail: sgcr@sgcr.pt

Filipe Teixeira Baptista

- Cartório: Edifício Heron Castilho - Rua Braamcamp, 40 – 5 E - 1250-050 LISBOA
- Tel.: 211 914 169 - Fax: 211 914 166
- E-mail: filipe.baptista@bma.com.pt
- Web: www.bma.com.pt

Gonçalo Maria Cabral da Cunha Ferreira

- Cartório: Tv do Froes 10 A – 2000-145 SANTARÉM
- Tel.: 916093424
- E-mail: goncalo@cfadvogados.com

Gonçalo Santos da Cunha de Paiva e Sousa

- Cartório: Rua dos Bacalhoeiros, 4 – 1100-070 LISBOA
- Tel.: 218 823 990– Fax: 218 823 997
- E-mail: goncalo.sousa@gastao.eu
- Web: www.gastao.eu

Inês de Carvalho Simões

- Cartório: Rua Vitor Cordon , 10-A – 1249-103 LISBOA
- Tel.: 21 3475020/30 – Fax: 21 3421885 e 21 3424583
- E-mail: inessimoes@jpcruz.pt
- Web: www.jpereiradacruz.pt

João M. Pimenta

- Cartório: Rua Vitor Cordon, 10-A – 1249-103 LISBOA
- Tel.: 21 3475020/30 – Fax: 21 3421885 e 21 3424583
- E-mail: joaopimenta@jpcruz.pt
- Web: www.jpereiradacruz.pt

João Sardinha

- Cartório: Rua Vitor Cordon , 10-A – 1249-103 LISBOA
- Tel.: 21 3475020/30 – Fax: 21 3421885 e 21 3424583
- E-mail: joaosardinha@jpcruz.pt
- Web: www.jpereiradacruz.pt

João Paulo Sena Mioludo

- Cartório: Rua Tomás Ribeiro, n.º 45 - 2º Andar, 1050-225 LISBOA
- Tel.: 963075786
- E-mail: joao.mioludo@rcf.pt
- Web: www.rcf.pt

Luís Gonçalo Moura Cavaleiro de Ferreira

- Cartório: Av. Álvares Cabral, 47, 1º - 1250-015 LISBOA
- Tel.: 213 806 530 – Fax: 213 806 531
- E-mail: cavaleiro.ferreira@leonelalves.com

Marco Alexandre Gomes da Silva Pires de Sousa

- Cartório: Rua Quinta do Monte, 96 - 1º Dtº - 4805-151 CALDAS DAS TAIPAS
- Tel. 936954610 – Fax: 253471946
- E-mail: marcopires.sousa-9680p@adv.ooa.pt

Maria do Carmo Ferreira Fernandes Simões

- Cartório: Av. Duque de Ávila, 66, 7º - 1050 - 083 LISBOA
- Tel.: 21 3876961 – Fax: 21 3877596
- E-mail: furtado@furtado.pt

Maria Manuel Ramos Lucas

- Cartório: Praça de Portugal n.º. 7C - 1ºD - 2910-640 SETÚBAL
- Tel.: 265 228685 – Fax: 265 228637
- E-mail: mmlucas@marquesmarcas.com

Maria Teresa Delgado

- Cartório: Lagoas Park - Edifício 7, 1º Piso – 2740-244 PORTO SALVO
- Tel.: 21 1224726
- E-mail: tdelgado@herrero.pt

Miguel Quintans

- Cartório: Rua Castilho, 50, 1250-071 LISBOA
- Tel.: 21 0958109 – Fax: 21 0958155
- E-mail: miguel.quintans@cmsportugal.com
- Web: www.cms.law/pt

Ricardo Souto Soares Henriques

- Cartório: Av. Infante D. Henrique, 26 – 1149-096 LISBOA
- Tel.: 21 7231800 – Fax: 21 7231899
- E-mail: ricardo.henriques@abreuadvogados.com
- Web: www.abreuadvogados.com

Teresa Colaço Dias

- Cartório: Av. Duque de Ávila, 66, 7º- 1050-083 LISBOA
- Telef.: 351 21 387 69 61 - Fax: 351 21 387 75 96
- E-mail: teresa.dias@furtado.pt
- Web: www.furtado.pt

Teresa Maria Ferreira Pereira da Silva Garcia

- Cartório: R. Soldados da Índia, 72 – 1400-340 LISBOA
- Tel.: 21 3017086
- E-mail: garcia.teresa@netcabo.pt

Paulo Jorge Monteverde Plantier Saraiva Maia

- Cartório: Edifício Heron Castilho, Rua Braamcamp, 40 – 5E - 1250-050 LISBOA
- Tel.: 213 806 530 - Fax: 213 806 531
- E-mail: paulo.monteverde@bma.com.pt
- Web: www.bma.com.pt

Águeda Silva

- Cartório: Rua 4 de Outubro, 821 - 4810-485 GUIMARÃES
- E-mail: aguedasilva@gmail.com

Ana Bela Ferreira

- Cartório: Av. 5 de Outubro, 16, 2º Esq. - 1050-056 LISBOA
- Tel.: 217801963
- E-mail: sgcr@sgcr.pt
- Web: www.sgcr.pt

Margarida Martinho do Rosário

- Cartório: Rua dos Bacalhoeiros, 4 - 1100-070 LISBOA
- Tel.: 218823990 – Fax: 218823997
- E-mail: gcf@gastao.eu
- www.gastao.eu

Ana Rita Vilhena

- Cartório: Rua Vitor Cordon, 10-A – 1249-103 LISBOA
- Tel.: 21 3475020 – Fax: 21 3421885 e 21 3424583
- E-mail: anaritavilhena@jpcruz.pt
- Web: www.jpereiradacruz.pt

António Trigueiros de Aragão

- Cartório: : Rua Tomás Ribeiro, n.º 45 - 2º Andar, 1050-225 LISBOA
- Tel.: 210545500
- E-mail: ata@taglobal.pt
- Web: www.rcf.pt

Carmina Cardoso

- Cartório: Largo de São Carlos, 3 - 1200-410 LISBOA
- Tel.: 213583620 – Fax: 213159434
- E-mail: c.cardoso-183171@adv.oo.pt.

Elsa Maria Bruno Guilherme

- Cartório: Avenida da Liberdade, nº 258, 6º Andar - 1250-149 LISBOA
- Tel.: ++351 215 943 993
- E-mail: elsagui76@gmail.com

Filipe Pedro

- Cartório: Rua Varela Silva, 3 - 2º Dto. - 2730-233 BARCARENA
- E-mail: filipedro@netcabo.pt

Francisca Ferreira Pinto

- Cartório: Av. da República, 25 - 1º - 1050-186 LISBOA
- Tel.: 213821200 – Fax: 213877109
- E-mail: francisca.ferreira.pinto@garrigues.com / gcf@garrigues.com

Hugo Monteiro de Queirós

- Cartório: Av. Fontes Pereira de Melo, 43 - 1050-119 LISBOA
- Tel.: +351 213 197 311 – Tlm: +351 934 301 498
- E-mail: hugo.monteiroqueiros@plmj.pt
- Web: www.plmj.com

Isabel Bairrão

- Cartório: Rua Pedro Calmon, 7, 3.º Esquerdo, 1300-454 LISBOA
- Tel.: 926606856
- E-mail: ibairrao@gmail.com

Joana Mata

- Cartório: Rua Bernardo Lima, 3 - 1150-074 LISBOA
- Tel.: 213566400 – Fax: 213566488
- E-mail: joanamata@rsa-advogados.pt

João Jorge

- Cartório: Rua Tomás Ribeiro, nº 45 – 2º Andar, 1050-225 LISBOA
- Tel.: 210545500 – Fax: 213978754
- E-mail: joao.jorge@rcf.pt
- Web: www.rcf.pt

João Pedro Fazendeiro

- Cartório: Av. Conselheiro Fernando de Sousa, nº 19, 5º - 1070-072 LISBOA
- Tel.: 216083894
- E-mail: legal@protectidea.pt

Jorge Faustino

- Cartório: Rua Tomás Ribeiro, nº 45 – 2º Andar, 1050-225 LISBOA
- Tel.: 210545500 – Fax: 213978754
- E-mail: jorge.faustino@rcf.pt
- Web: www.rcf.pt

José de Novaes e Ataíde

- Cartório: Av. Duque D'Ávila, 32 - 1º - 1000-141 LISBOA
- Tel.: 213547763 – Fax: 213560486
- E-mail: geral@fdnovaes.com

Lídia Neves

- Cartório: Edifício Amoreiras Square, Rua Carlos Alberto da Mota Pinto, n.º 17, 2.º piso - 1070-313 LISBOA
- Tel.: 213192080
- E-mail: lneves@adcecija.pt

Lourenço de Sampaio

- Cartório: Rua do Salitre, 195 - 1269-063 LISBOA
- Tel.: 213841300 – Fax: 213875775
- E-mail: lourenco.sampaio@jedc.pt

Luís Humberto Ferreira

- Cartório: Edifício Net - Rua de Salazares, n.º 842 - 4149-002, PORTO
- Tel.: 220028916 - Fax: 225322066
- E-mail: luis.ferreira@patents.pt
- Web: <http://patentree.eu/>

Maria Joana Marques Galvão Fialho Pinto Trindade Veiga

- Cartório: Alameda dos Oceanos 41K-21, Parque das Nações, 1990-207 LISBOA
- Tel.: 213150970
- E-mail: jfpinto@inventia.com

Maria Cruz Garcia

- Cartório: Av. Casal Ribeiro, 50, 3º Andar – 1000-093 LISBOA
- Tel.: 91 145 26 59
- E-mail: inpi@clarkemodet.com.pt.
- Web: www.clarkemodet.com

Mário Castro Marques

- Cartório: Rua António Cardoso, 235, 6º Drt Frt, 4150-081 PORTO
- Tel.: 91 9107557
- E-mail: mariocastromarques@gmail.com

Marisa Coimbra

- Cartório: Rua Dom Francisco Manuel de Melo 21, 1070-085 LISBOA
- Tel.: 21 313 2000 – Fax: 21 313 2001
- E-mail: marisa.coimbra@srslegal.pt
- Web: <https://www.srslegal.pt/pt/>

Nuno Lourenço

- Cartório: Lusoworld II A25. Rua Pé de Mouro 2710-144 SINTRA
- Tel.: 21 1395721 – Fax: 21 1946681
- E-mail: nuno.lourenco@today.patents.com
- Web: www.todaypatents.com

Rodolfo Condessa

- Cartório: Rua Cidade de Rabat, 31 - 8º Esq. - 1500-159 LISBOA
- Tel.: 966712005
- E-mail: rodolfo.condessa@gmail.com

Rui Duarte Catana

- Cartório: Av. Marquês de Tomar, 44 - 6º - 1069-229 LISBOA
- Tel.: 217613490 – Fax: 217613499
- E-mail: rui.catana@aduarateassoc.com
- Web: www.aduarateassoc.com

Rui Moreira de Resende

- Cartório: Rua Bernardo Lima, 3 - 1150-074 LISBOA
- Tel.: 213566400 – Fax: 213566488
- E-mail: ruiresende@rsa-advogados.pt

Sandra Martins Pinto

- Cartório: Av da República, 1326 - 8º, S1 82 4430-192, Vila Nova de Gaia
- Tel.: 223190195
- E-mail: sandramartinspinto@gmail.com

Teresa Luísa Catarino Fernandes Gingeira Martins

- Cartório: Edifício Net - Rua de Salazares, n.º 842 - 4149-002, PORTO
- Tel.: 220028916
- E-mail: teresa.martins@patents.pt
- Web: www.patentree.eu

Vasco Stilwell d'Andrade

- Cartório: Rua Castilho, 165 - 1070-050 LISBOA
- Tel.: 213817400 – Fax: 213826629
- E-mail: vsandrade@mlgts.pt
- Web: www.mlgts.pt

Vera Correia Alves

- Cartório: Rua do Carmo, n.º 11, 2º, sala 11, 4700-309 BRAGA
- Tlm: 919285011
- E-mail: valves@sablegal.pt

Ana Sofia Dinis Chaves

- Cartório: Rua Luis Gonzaga, Edificio Phoenix Garden, 7º andar H, MACAU
- Tel.: 00853 66591201
- E-mail: chaves.anasofia@gmail.com

Ália Mohamade Amadá

- Cartório: Rua Visconde de Santarém, n.º 75B, 1000 - 286 LISBOA
- E-mail: alia.amada-360741@adv-est.oa.pt

Rita Milhões

- Cartório: Rua do Salitre, 195 - 1269-063 LISBOA
- Tel.: 351 213 841 300
- E-mail: jedc@jedc.pt

Daniel Reis Nobre

- Cartório: Alameda dos Oceanos, 41K-21, Parque das Nações – 1990-207 LISBOA
- Tel.: 213 150 970 - Fax: 213 531 352
- E-mail: portugal@inventacom
- Web: www.inventa.pt

Tiago Reis Nobre

- Cartório: Alameda dos Oceanos, 41K-21, Parque das Nações – 1990-207 LISBOA
- Tel.: 213 150 970 - Fax: 213 531 352
- E-mail: portugal@inventacom
- Web: www.inventa.pt

David Cardoso

- Cartório: Avenida Defensores de Chaves, 36, 1.º Direito, 1000-119 LISBOA
- Tel.: 218758322 – Fax: 255134816
- E-mail: dc@legalwest.eu

Ágata Pinho

- Cartório: Av. Sidónio Pais, n.º 379, Piso 1, sala 1.14, Ed. HOECHST - 4100-486 BOAVISTA, PORTO
- Tel.: 220167495 – Fax: 226092487
- E-mail: agatapinho@jpcruz.pt
- Web: www.jpereiradacruz.pt

Ana Eugénio

- Cartório: Rua António Enes 18-3D - 1050-025 LISBOA
- E-mail: aeugenio.ana@gmail.com

Ana M. Sebastião

- Cartório: Rua Vitor Cordon , 10-A – 1249-103 LISBOA
- Tel.: 21 3475020/30 – Fax: 21 3421885 e 21 3424583
- E-mail: anamsebastiao@jpcruz.pt
- Web: www.jpereiradacruz.pt

Cátia Ribeiro

- Cartório: Praça de Portugal n.º 7C - 1.ºD - 2910-640 SETÚBAL
- Tel.: 265 228 685 - Fax: 265 228 637
- E-mail: catia@marquesmarcas.com
- Web: www.marquesmarcas.com

Joana Dez-Réis Grilo

- Cartório: Rua de Campolide n.º 164 D, 1070-029 LISBOA
- Tel.: 934954388
- E-mail: joana.grilo@protectdata.pt

Luís Caixinhas

- Cartório: Alameda dos Oceanos, 41K-21, Parque das Nações - 1990-207 LISBOA
- Tel.: 213 150 970 - Fax: 213 531 352
- E-mail: portugal@inventia.com
- Web: www.inventia.pt

Ricardo Abrantes

- Cartório: Taguspark, Núcleo Central 392, 2740-122 OEIRAS
- Tel.: 211119919
- E-mail: ricardo.abrantes@patents.pt
- Web: www.patentree.eu

Patrícia Marques

- Cartório: BBG, S.A., Rua Dr. Francisco Sá Carneiro n.º 475 C 4740-473 ESPOSENDE
- Tel.: 253968486
- E-mail: patricia.marques@hyline-bis.com

Márcia Martinho da Rosa

- Cartório: Largo Machado de Assis, Ed. Roma – 5B, 1700-116 LISBOA
- Tel.: (+351) 913997452 / (+351) 211643217
- E-mail: marcia.rosa@mmr.pt
- Web: www.mmr.pt

Madalena Barradas

- Cartório: Avenida Casal Ribeiro, 50, 3.º Dto, 1000-093 LISBOA
- Tel.: 21 3815050
- E-mail: mbarradas@clarkemodet.com

Luís Teixeira

- Cartório: Rua Públia Hortênsia de Castro, n.º 1, 2.º A - 1500-518 LISBOA
- E-mail: teixeira.luismanuel@gmail.com

Manuel Cunha Ferreira

- Cartório: Av. José Gomes Ferreira, 15 – 3.ºL, 1495-139 ALGÉS
- Tel.: 213241530 - Fax: 213476656 / 213422446
- E-mail: manuel.cunhaferreira@agcunhaferreira.pt

Ana Fazendeiro

- Cartório: Av. das Forças Armadas, nº 125 - 12º - 1600-079 LISBOA
- Tel.: 217231800 - Fax: 217231899
- E-mail: ana.fazendeiro@abreuadvogados.com

Vítor Palmela Fidalgo

- Cartório: Alameda dos Oceanos, 41K-21, Parque das Nações – 1990-207 LISBOA
- Tel.: 213 150 970 - Fax: 213 531 352
- E-mail: vfidalgo@inventa.com
- Web: www.inventa.pt

Sérgio Coimbra Henriques

- Cartório: Av de Berna, 30 - 3º A, 1050-148 LISBOA
- Tel.: 211 64 99 99
- E-mail: sergiocoimbrahenriques@gmail.com

Filipa Lopes Galvão

- Cartório: Rua Professor Simões Raposo, nº 5, 4º B - 1600-660 LISBOA
- E-mail: flg@dcmlittler.com

Jorge Manuel Vaz Machado

- Cartório: Edifício Oceanus - Escrit. 1.9 - Av. da Boavista 3265, 4100-137 PORTO
- Tel.: 912325395
- E-mail: jmachado@inventa.com
- Web: www.inventa.com

Vera Albino

- Cartório: Alameda dos Oceanos, 41K-21, Parque das Nações – 1990-207 LISBOA
- Tel.: 213 150 970 - Fax: 213 531 352
- E-mail: portugal@inventa.com
- Web: www.inventa.pt

Maria João Pereira

- Cartório: Av. Doutor João Canavarro 305, 1º, sl 19, 4480-668 VILA DO CONDE
- Tel.: +351 252 611 927 / +351 91 019 87 35
- E-mail: mariabaltarpereira@gmail.com

Mário Marques

- Cartório: Avenida 5 de Outubro, nº 10 - 1º - 1050-056 LISBOA
- Tel.: 216081027
- E-mail: mmarques@level-up.pt

Isaura Monteiro

- Cartório: Avenida 25 de Abril, Urbanização Solar das Palmeiras, Bloco C4, 4ºD, 8100-506 LOULÉ
- Tel.: 914164499
- E-mail: isaura.monteiro@rcf.pt

Ana Rita Remígio

- Cartório: Edifício Net, Rua de Salazares 842 - 4149-002 PORTO
- Tel.: 225322064 - Fax: 225322066
- E-mail: ana.remigio@patents.pt
- Web: www.patents.pt

Daniela Dinis

- Cartório: Rua da Fé n.º 10 Casal do Rato 1675-313 PONTINHA
- Tel.: 961294016
- E-mail: danielamdinis-456421@adv.oa.pt

Luís Pinto Monteiro

- Cartório: Av. da República, 25, 1º - 1050-186 LISBOA
- Tel.: 213821200 e 914898865
- E-mail: luis.pinto.monteiro@garrigues.com

Cláudia Freixinho Serrano

- Cartório: Rua Vitor Cordon , 10-A - 1249-103 LISBOA
- Tel.: 213475020 - Fax: 213421885
- E-mail: claudiaserrano@jpcruz.pt

David Marques

- Cartório: Avenida Cova dos Vidros, Lote 2570 - 2975-333 QUINTA DO CONDE
- E-mail: davidmtfmarques@gmail.com

Filipe Funenga

- Cartório: Postboks 9, 4068 STAVANGER NO / Rua Cidade de Ouro Preto n.º 12, Urbanização Vale da Rosa – 2910-834 SETÚBAL
- Tel.: (+47) 908 77 808
- E-mail: filipe.funenga@patent.no

Inês Monteiro Alves

- Cartório: Alameda dos Oceanos, 41K-21, Parque das Nações – 1990-207 LISBOA
- Tel.: 213150970 - Fax: 213531352
- E-mail: ialves@inventia.com

Mariana Bernardino Ferreira

- Cartório: Av. Álvares Cabral, 47 - 1.º - 1250-015 LISBOA
- Tel.: 213806530 - Fax: 213806531
- E-mail: mariana.ferreira@bma.com.pt
- Web: www.bma.pt

Patrícia Lima

- Cartório: Instituto Superior Técnico, Avenida Rovisco Pais - 1049-001 LISBOA
- E-mail: patriciamlima@hotmail.com

Rita Mendonça

- Cartório: Av. 5 de Outubro, 16, 2º Esq. - 1050-056 LISBOA
- Tel.: 217 801 963
- E-mail: sgcr@sgcr.pt
- Web: www.sgcr.pt

Rui do Nascimento Gomes

- Cartório: Rua Vitor Cordon, 10-A - 1249-103 LISBOA
- Tel.: 213475020 - Fax: 213421885
- E-mail: ruigomes@jpcruz.pt
- Web: www.jpereiradacruz.p

Vasco Rosa Dias

- Cartório: Est. Beira nº 176, 5º A - 3030-173 COIMBRA
- Tel.: 963312134
- E-mail: vasco.rosa.dias@gmail.com

Joana Piriquito Santos

- Cartório: Avenida da Liberdade, 212-S/L Esquerdo, Salas 1 e 2, 1250-147 LISBOA
- Tel.: 916225520
- E-mail: jps@nlp.legal

Sónia Mota Maia

- Cartório: Alameda da Quinta de Sto. António, nº 1 - Núcleo 1 - 2º E - 1600-675 LISBOA
- Tel.: 217160190 - Fax: 213244665
- E-mail: info@ip-smm.com

Pedro Bacelar

- Cartório: Estrada da Chainha, Lote 6, Nº163 R/C - 7005-198 ÉVORA
- Tel: 266040468 e 919654760 - Fax: 266040948
- E-mail: pedro.espanca@gmail.com

Miguel Antunes de Resende

- Cartório: Avenida de São Pedro nº 31 Monte Estoril - 2765-446 ESTORIL
- Tel: 910583778
- E-mail: miguelantunesderesende@gmail.com

Luís Sommer Ribeiro

- Cartório: Rua Artilharia Um, n.º 79, 3.º direito, 1250-038 LISBOA
- E-mail: geral@saveas.pt

João Pereira Cabral

- Cartório: Alameda dos Oceanos, 41, K21, Parque das Nações - 1990-207 LISBOA
- Tel: 213150970 - Fax: 213531352
- E-mail: jcabral@inventia.com
- Web: www.inventia.pt

João Francisco Sá

- Cartório: Rua Rangel de Quadros, nº 4 2º dt. - 3800-072 AVEIRO
- E-mail: Joaofrancis.sa@gmail.com

Sousa Ribeiro

- Cartório: Av. Álvares Cabral, n.º 47, 1.º andar - 1250-015 LISBOA
- Tel: 213806530 - Fax: 213806531

Evangelino Marques Ribeiro

- Cartório: Praça de Portugal nº. 7C - 1ºD - 2910-640 SETÚBAL
- Tel: 265228685 e 932573091 - Fax: 265228637
- E-mail: marquesribeiro@marquesmarcas.com
- Web: www.marquesmarcas.com

Diogo Xavier Santos

- Cartório: Av. 5 de Outubro, 16, 2º Esq - 1050-056 LISBOA
- Tel: 217801963
- E-mail: sgcr@sgcr.pt

Saulo Chanoca

- Cartório: Rua Artilharia Um, nº 51, Páteo Bagatela, Edifício 1, 4º Andar - 1250-137 LISBOA
- Tel: 211554330 e 935274353
- E-mail: schanoca@bas.pt

Lígia Gata

- Cartório: Av. Dr. Mário Moutinho, Lt 1519, 7º Esq. - 1400-136 LISBOA
- Tel: 213011684
- E-mail: ligiaagata007@gmail.com
- Web: www.megaingenium.eu

Manuel Bastos Moniz Pereira

- Cartório: Rua dos Bacalhoeiros 4, 1100-070 LISBOA
- Tel: 218823990 - Fax: 218823997
- E-mail: manuel.pereira@gastao.eu
- Web: www.gastao.eu

Ana Neves

- Cartório: Rua Dr. Bernardino Machado, nº 30A, Vale Milhaços, 2855-437 CORROIOS
- Tel: 936256546
- E-mail: anaisabelneves@gmail.com

Ana Isabel Plácido Martins

- Cartório: Rua Feliciano de Castilho, 92, 4150-311 PORTO
- E-mail: anaplacidomartins-211561@adv.oa.pt

André Sarmiento

- Cartório: Rua Damião de Góis, nº 56, 4º Andar, apt. 43, 4050-221 PORTO
- Tel: 223 751 032
- E-mail: andrevsarmiento@gmail.com

Carlos Miguel Vaz Serra

- Cartório: Edifício Lumnia, Rua da Centieira, nº 61 - 5B, 1800-056 LISBOA
- Tel: 917169727
- E-mail: carlos.miguel@ascenza.rovensa.com

Leila Teixeira

- Cartório: Avenida 24, 803 - 4500-201 ESPINHO
- Tel: 935254856
- E-mail: leilateixeiraa@gmail.com

Cristina de Castro

- Cartório: Rua António Sérgio, 49 - 3º Esq. - 6300-665 GUARDA
- Tel: 965028903
- E-mail: cristinacastro@ipg.pt

Mariana Belo de Oliveira

- Cartório: Rua Domingos Ferreira Pinto Basto, nº 45, 3830 -176 ÍLHAVO - AVEIRO
- Tel: 914913442
- E-mail: marianabelooliveira@gmail.com

Natacha Batista

- Cartório: Rua 9 de Março, nº 63, Cajados - 2965-505 ÁGUAS DE MOURA
- Tel: 916187637
- E-mail: anatachabatista@gmail.com

Raquel Antunes

- Cartório: Rua dos Ilhavs 29, 2825-339 COSTA DA CAPARICA
- Tel.: 913157271
- E-mail: rgaboleiroantunes@gmail.com

Sofia Rebelo Ladeira

- Cartório: Rua Ana de Castro Osório, nº 4 - 5º B- 1500-039 LISBOA
- Tel.: 969267585
- E-mail: ladeira.sofia@gmail.com

Adriana Esteves

- Cartório: Av. Casal Ribeiro, 50 - 3º andar – 1000-093 LISBOA
- Tel.: 213815050 – Fax: 212831150
- E-mail: aesteves@clarkemodet.com.pt

Cláudia Tomás Pedro

- Cartório: Avenida Duque de Ávila, n.º 46, 6.º – 1050-083 LISBOA
- Tel.: 213408600 Tlm: 966478360
- E-mail: cpedro@ga-p.com

Diana Pereira

- Cartório: Alameda dos Oceanos, 41, K21, Parque das Nações – 1990-207 LISBOA
- Tel.: 213150970/1 – Fax: 213531352
- E-mail: dpereira@inventacom.com

Inês Sequeira

- Cartório: Alameda dos Oceanos, 41, K21, Parque das Nações – 1990-207 LISBOA
- Tel.: 918860596
- E-mail: isequiera@inventacom.com

Joel David Rodrigues

- Cartório: Rua Escola do Futebol, n.º 11, 1.º dto. – 8700-258 OLHÃO
- Tel.: 961 108 500
- E-mail: jdcruzrodrigues@gmail.com

Inês Guerra

- Cartório: Av. 5 de Outubro, 16, 2º Esq. - 1050-056 LISBOA
- Tel.: 217801963
- E-mail: sgcr@sgcr.pt
- Web: www.sgcr.pt

Luísa Azevedo Soares Rodrigues

- Cartório: Rua António da Silveira, 131– 2765-300 ESTORIL
- Tel.: 914431158
- E-mail: marialuisa.rodrigues@gmail.com

Miguel Bibe

- Cartório: Alameda dos Oceanos, 41, K21, Parque das Nações– 1990-207 LISBOA
- Tel.: 918759849
- E-mail: mbibe@inventa.com

Tiago Andrade

- Cartório: Rua Vitor Cordon, 10-A – 1200-442 LISBOA
- Tel.: 213475020
- E-mail: tiagoandrade@jpcruz.pt
- Web: www.jpereiradacruz.pt

Cláudia Alexandra Maia do Couto

- Cartório: Av. Casal Ribeiro, 50 - 3º andar - 1000-093 LISBOA
- Tel: 213 815 050
- E-mail: ccouto@clarkemodet.com

Cristina Maria Sanches Simões de Faria

- Cartório: Rua António Livramento, n.º3, -5ºC 1600-371 LISBOA
- Tel: 960290166
- E-mail: csdefaria@gmail.com

Diogo de Almeida Antunes

- Cartório: Alameda dos Oceanos 41 K 21-1991-207 LISBOA
- Tel. 21 3150970 – Tlm: 925835323
- E-mail: dantunes@inventa.com

Dulce de Fátima Varandas de Almeida Andrade

- Cartório: Edifício Net - Rua de Salazares, n.º 842 - 4149-002, PORTO
- Tel.: 220028916 - Fax: 225322066
- E-mail: dulce.varandas@patents.pt
- Web: <http://patentree.eu/>

Filipa João da Gama Franco Marques Pereira

- Cartório: Rua Victor Cordon, n.º 10 - A - 1249-103 LISBOA
- Tlm.: 910075582
- E-mail: filipapereira@jpcruz.pt

Inês Duarte Tavares

- Cartório: Av. Fontes Pereira de Melo, 42, 1050-119 LISBOA
- Tel.: (+351) 213 197 322 | (+351) 938 433 217
- E-mail: ines.duartetavares@plmj.pt
- Web: www.plmj.com

Joana Alves Coelho

- Cartório: Praça General Humberto Delgado, 267 - 3º salas 1 e 2 - 4000-288 PORTO
- Tel.: 222012603 - Fax: 222012605
- E-mail: jac@sgcr.pt
- Web: www.sgcr.pt

Miguel Filipe Duarte

- Cartório: Faculdade de Medicina da Universidade de LISBOA, Avenida Professor Egas Moniz, 1649-028 LISBOA
- Tel.: (+351) 217 999 411 - ext: 47020
- E-mail: miguel.duarte@medicina.ulisboa.pt

Vera Lúcia Faria Viola Gonçalves

- Cartório: Rua Dr. Herminio Laborinho, n.º 13 - 2500-214 CALDAS DA RAINHA
- Tel.: 914287287
- E-mail: vera.viola.goncalves@gmail.com

Diogo Frada Almeida

- Cartório: Rua Castilho n.º 165 - 1070-050 LISBOA
- Tel.: 213817400- Fax: 213826629
- E-mail: dfalmeida@mlgts.pt
- Web: www.mlgts.pt

Joana Eugénio

- Cartório: Av. Sidónio Pais 379, Ed. Hoechst, Sala 1.14 - 4100-468 PORTO
- Tel.: 220167495 / 917814970
- E-mail: joanaeugenio@jpcruz.pt

Júlia Alves Coutinho

- Cartório: Rua da Ilha Terceira, 1, 3.º Direito, 1000-171 LISBOA
- E-mail: juliaalvescoutinho@gmail.com

Maria João Carapinha

- Cartório: Largo Samwell Dinis, n.º 3 - 2.º Dto.- 2820-491 ALMADA
- Tel.: 926224774
- E-mail: mariajoaoocarapinha@gmail.com

Margarida Rossi

- Cartório: Rua Infante D. Henrique 34 - 4780-482 SANTO TIRSO
- Tel.: 919455946
- E-mail: margarida.rossi@gmail.com

Miguel Maia

- Cartório: Edifício Net -Rua de Salazares, n.º 842 - 4149-002- PORTO
- Tel.: 220 028 916
- E-mail: miguel.maia@patents.pt
- Web: www.patentree.eu

Pedro Rebelo Tavares

- Cartório: Rua Nossa Senhora de Fátima, 177, Piso 7 - 4050-427 PORTO
- Tel.: 223715485 / 916589604 - Fax: 223723285
- E-mail: pedro.tavares@pra.pt

Sílvia Vieira

- Cartório: Edifício Net - Rua de Salazares, n.º 842 - 4149-002 PORTO
- Tel.: 220028916
- E-mail: silvia.vieira@patents.pt
- Web: www.patentree.eu

Vitor Sérgio Moreira

- Cartório: Alameda dos Oceanos, 41K, 21 - Parque das Nações - 1990-207 LISBOA
- Tel.: 213150970 - Fax: 213531352
- E-mail: vmoreira@inventa.com

Luisa Resende Castro

- Cartório: Av. Casal Ribeiro, 50 – 3ºandar- 1000-093 LISBOA
- Tel.: 213815050
- E-mail: luisarezendecastro@gmail.com

Marisol Cardoso

- Cartório: Alameda dos Oceanos 41 K-21 - 1990-207 LISBOA
- E-mail - mcardoso@inventa.com
- Tel.: 213150970

José Maria Lopes Pires Santos Quelhas

- Cartório: Av. 5 de Outubro, 16, 2º Esq - 1050-056 LISBOA
- E-mail: jmq@sgcr.pt
- Tel.: 217801963

Francisco Branco Pardal

- Cartório: Av.ª Fontes Pereira de Melo, 6, 1050-121 LISBOA
- E-mail: francisco.pardal@cuatrecasas.com
- Tel.: 213553800

Vasco Granate

- Cartório: Av.ª Fontes Pereira de Melo, 43, 1050-119 LISBOA
- E-mail: vasco.granate@plmj.pt
- Tel.: 213197303

Maria João Nunes

- Cartório: Rua Vitor Cordon, 10ª 1249-103 – LISBOA
- E-mail: mariajoaonunes@jpcruz.pt
- Tel.: 213475020

Beatriz Pereira da Cruz

- Cartório: Rua das Janelas Verdes. Nº 128 2ºAndar, 1200-692 - LISBOA
- E-mail: beatrizpcruz@hotmail.com

Madalena Pacheco

- Cartório: Rua Tomás Ribeiro, n.º 45 - 2º Andar, 1050-225 - LISBOA
- E-mail: madalena.pacheco@rcf.pt
- Tel.: 210545512 - Fax: 213978754
- Web: www.rcf.pt

António Aragão

- Cartório: Rua Tomás Ribeiro, nº 45 – 2º Andar, 1050-225 LISBOA
- Tel.: 210545500
- E-mail: antonio.aragao@rcf.pt
- Web: www.rcf.pt

Andreia Pereira

- Cartório: Rua Tomás Ribeiro, n.º 45 – 2º Andar, 1050-225 - LISBOA
- E-mail: andreia.pereira@rcf.pt
- Tel.: 210545500 - Fax: 213978754
- Web: www.rcf.pt

Catarina Azevedo Fernandes

- Cartório: Av.ª General Humberto Delgado, 181, 4800-158 - GUIMARÃES
- E-mail: catarinaazevedo@gamalobomelo.com
- Tel.: 253421600

Diana Andrade Sands

- Cartório: Rua Vitorino Nemésio, 107 - Rés do Chão Direito - 4050-638 PORTO
- E-mail: diana.faustino.andrade@gmail.com
- Tel.: 925585334

PROCURADORES AUTORIZADOS

(Os Procuradores Autorizados são pessoas singulares que, não sendo Agentes Oficiais da Propriedade Industrial, podem praticar actos e termos do processo, juntando, para o efeito, procuração simples e com poderes especiais para cada processo)

Artur Almeida Pinto Furtado da Luz

- Cartório: Rua da Madalena, 214 – 4º – 1100-325 LISBOA
- Tel.: 21 8870657 – Fax: 21 8879714
- E-mail: abpatentiena@mail.telepac.pt

Carlos António dos Santos Rodrigues

- Cartório: Rua da Madalena, 214 – 4º – 1100-325 LISBOA
- Tel.: 21 8870657 – Fax: 21 8879714
- E-mail: abpatentiena@mail.telepac.pt

Ruy Pelayo de Sousa

- Cartório: Rua de Sá da Bandeira, 706 – 2º Esq. – 4000-432 PORTO
- Tel.: 22 2046120 – Fax: 22 2080728
- E-mail: geral@arlindodesousa.pt
- Web: www.arlindodesousa.pt

Carmen Ferreira Furtado da Luz de Oliveira e Silva

- Cartório: Rua Sousa Martins, N.º 10 - 7º – 1050-218 LISBOA
- Tel.: 21 3876961 – Fax: 21 3877596
- E-mail: furtado.marcas@netcabo.pt

Luís Reinaldo de Oliveira e Silva

- Cartório: Rua Maria Pia, 20 - 3º Dto. – 1350-208 LISBOA
- Tel.: 21 3951814 – Fax: 21 3951842
- E-mail: publamarca@iol.pt

Carlos Eugénio Reis Nobre

- Cartório: Alameda dos Oceanos, 41K-21, Parque das Nações – 1990-207 LISBOA
- Tel.: 213 150 970 - Fax: 213 531 352
- E-mail: portugal@inventacom.com
- Web: www.inventa.pt

Maria Margarida Gomes Sanches Nunes

- Cartório: Av. António José Gomes, 60 - B - 1º E, Apartado 175 – 2801-902 ALMADA
- Tel.: 21 2744129 e 21 2768069 – Fax: 21 2740012
- E-mail: guimarque@guimarque.pt

José Roger Pimenta Rodrigues

- Cartório: Praça Francisco Sá Carneiro, 3 – 4º - Apartado 2874 – 1000-159 LISBOA CODEX
- Tel. 21 8461705 – Fax 21 8478686