

# BOLETIM DA PROPRIEDADE INDUSTRIAL

Nº 2026/05/25 (100/2026)

25 de maio de 2026

## Sumário

<b>Aviso</b> .....	2
<b>Códigos</b> .....	2
<b>PATENTES DE INVENÇÃO</b> .....	6
Patentes europeias vigentes em Portugal - FG4A.....	6
Recusas - FC4A .....	7
Outros Atos - Patente europeia - HK4A.....	9
Pedidos e Avisos de Deferimento de Revalidação - NF3A .....	10
Pedidos e Avisos de Deferimento de Revalidação - Patente europeia - NF4A .....	11
<b>CERTIFICADOS COMPLEMENTARES DE PROTECÇÃO</b> .....	12
Pedido de Prorrogação Pediátrica de Certificado Complementar de Protecção .....	12
<b>MODELOS DE UTILIDADE</b> .....	13
Exames nacionais requeridos .....	13
<b>DESENHOS OU MODELOS</b> .....	14
Pedidos - BB/CA1Y .....	14
Concessões - FG4Y.....	16
<b>REGISTO NACIONAL DE MARCAS</b> .....	17
Pedidos .....	17
Concessões .....	42
Recusas.....	45
Renovações .....	46
Averbamentos.....	47
Declarações de caducidade .....	48
Outros Atos.....	49
Requerimentos indeferidos.....	50
Pedidos e Avisos de Deferimento de Revalidação.....	51
<b>REGISTO DE LOGÓTIPOS</b> .....	52
Pedidos .....	52
Concessões .....	54
Renovações .....	55
Renúncias.....	56
Requerimentos indeferidos.....	57
<b>AGENTES OFICIAIS DE PROPRIEDADE INDUSTRIAL</b> .....	58
<b>PROCURADORES AUTORIZADOS</b> .....	80

## Aviso

À matéria publicada no presente Boletim são aplicáveis as disposições do Código da Propriedade Industrial.

## Códigos

### Códigos das rubricas (St. 17 OMPI)

Títulos de propriedade industrial:

- A — Patente de invenção.
- K — Modelo de utilidade.
- L — Modelo industrial.
- Q — Desenho industrial.
- Y — Desenho ou modelo.
- 1 — Pedido não examinado.
- 3 — Pedido examinado sem pesquisa.
- 4 — Pedido examinado com pesquisa.

Publicação:

BB — Publicação de pedidos e correspondente disponibilização dos documentos ao público, para consulta ou fornecimento de cópias, a pedido.

Oposição:

CA — Fase de oposição.

Procedimento de concessão:

- FA — Desistências.
- FC — Recusas.
- FF — Concessão provisória.
- FG — Concessão; Registo; Estatuto legal; Licenças.
- GA — Transformação de pedido de título de propriedade industrial.
- PC — Transmissão.
- PD — Mudanças de identidade/sede.
- QB — Licenças concedidas e registadas.

Correções; outros:

- HK — Retificações.
- HZ — Requerimentos indeferidos.

Caducidade dos direitos de propriedade industrial:

- MA — Renúncias.
- MM — Caducidades.

Manutenção dos direitos de propriedade industrial:

- NF — Revalidações.

Outras decisões:

RL — Despachos proferidos por sentença alterando despacho anterior.

### Lista dos Códigos INID — Identificação Numérica Internacional de Dados Bibliográficos (Normas St. 9, St. 60, St. 80 OMPI)

Patentes, Modelos de Utilidade, Certificados Complementares de Proteção, Desenhos ou Modelos:

- (11) Número de pedido.
- (19) Organismo emissor, país.
- (22) Data do pedido.
- (28) Número de objetos de um pedido múltiplo.
- (30) Data, país e número de prioridade.
- (43) Data de publicação de pedido não examinado.
- (44) Data de publicação de pedido examinado.
- (51) Classificação internacional:
  - A, U — Int. Cl. 7;
  - L, Q, Y — LOC (8).
- (54) Título em português.
- (55) Reprodução fotográfica do desenho ou modelo.
- (57) Resumo e desenho da invenção/descrição do desenho ou modelo.
  - (71) Requerente, nacionalidade, profissão, morada.
  - (72) Inventor(es)/autor(es).

Marcas, Nomes e Insignias de Estabelecimento, Logótipos, Denominações de Origem e Indicações Geográficas, Recompensas:

- (210) Número de pedido.
- (220) Data do pedido.
- (300) Data, país e número de prioridade.
- (441) Data de publicação do pedido não examinado.
- (442) Data de publicação do pedido examinado.
- (511) Lista de produtos ou serviços segundo a Classificação Internacional de Nice [NCL (8)].
- (512) Classificação Nacional e/ou lista de produtos ou serviços.
  - (531) Descrição dos elementos figurativos das marcas segundo a Classificação Internacional de Viena [CFE (5)].
  - (540) Reprodução do sinal.
  - (550) Indicação do tipo de marca
  - (551) Indicação de que a marca é coletiva, de certificação ou de associação.
  - (561) Transliteração da marca.
  - (566) Tradução da marca ou das palavras nela contidas.
  - (591) Informações de cores reivindicadas.
  - (730) Nome do requerente, nacionalidade, profissão, morada.

**Outros códigos**

MNA — Marca nacional.  
MCA — Marca Coletiva.  
MCC — Marca de Certificação ou de Garantia.  
NOM — Nome de estabelecimento.  
INS — Insignia de estabelecimento.  
LOG — Logótipo.  
DNO — Denominação de Origem Nacional.  
DOI — Denominação de Origem Internacional.  
IGR — Indicação Geográfica.  
RCS — Recompensa.

**Lista alfabética dos códigos de países,  
organizações intergovernamentais  
e outras entidades  
(Norma St. 3 OMPI)**

AD — Andorra.  
AE — Emirados Árabes Unidos.  
AF — Afeganistão.  
AG — Antígua e Barbuda.  
AI — Anguila.  
AL — Albânia.  
AM — Arménia.  
AN — Antilhas Holandesas.  
AO — Angola.  
AP — ARIPO — Organização Regional Africana da Propriedade Industrial.  
AR — Argentina.  
AT — Áustria.  
AU — Austrália.  
AW — Aruba.  
AZ — Azerbaijão.  
BA — Bósnia-Herzegovina.  
BB — Barbados.  
BD — Bangladesh.  
BE — Bélgica.  
BF — Burquina Faso.  
BG — Bulgária.  
BH — Barém.  
BI — Burundi.  
BJ — Benin.  
BM — Bermudas.  
BN — Brunei Darussalam.  
BO — Bolívia.  
BOIP — *Office* da Propriedade Intelectual do Benelux.  
BR — Brasil.  
BS — Baamas.  
BT — Butão.  
BV — Ilha Bouvet.  
BW — Botswana.  
BY — Bielo-Rússia.  
BZ — Belize.  
CA — Canadá.  
CD — República Democrática do Congo.  
CF — República Centro-Africana.  
CG — Congo.

CH — Suíça.  
CI — Costa do Marfim.  
CK — Ilhas Cook.  
CL — Chile.  
CM — Camarões.  
CN — China.  
CO — Colômbia.  
CR — Costa Rica.  
CU — Cuba.  
CV — Cabo Verde.  
CY — Chipre.  
CZ — República Checa.  
DE — Alemanha.  
DJ — Djibuti.  
DK — Dinamarca.  
DM — Dominica.  
DO — República Dominicana.  
DZ — Argélia.  
EA — EAPO — Organização Euro-Asiática de Patentes.  
EC — Equador.  
EE — Estónia.  
EG — Egipto.  
EH — Sara Ocidental.  
EM — EUIPO — Instituto da Propriedade Intelectual da União Europeia.  
EP — IEP — Instituto Europeu de Patentes.  
ER — Eritreia.  
ES — Espanha.  
ET — Etiópia.  
FI — Finlândia.  
FJ — Fiji.  
FK — Ilhas Malvinas.  
FO — Ilhas Faroé.  
FR — França.  
GA — Gabão.  
GB — Reino Unido.  
GC — Instituto de Patentes do Conselho de Cooperação dos Estados Árabes do Golfo (GCC).  
GD — Granada.  
GE — Geórgia.  
GG — Guernsey.  
GH — Gana.  
GI — Gibraltar.  
GL — Gronelândia.  
GM — Gâmbia.  
GN — Guiné.  
GQ — Guiné Equatorial.  
GR — Grécia.  
GS — Geórgia do Sul e as ilhas Sandwich do Sul.  
GT — Guatemala.  
GW — Guiné-Bissau.  
GY — Guiana.  
HK — Hong-Kong/China.  
HN — Honduras.  
HR — Croácia.  
HT — Haiti.  
HU — Hungria.  
IB — Secretaria Internacional da Organização Mundial da Propriedade Intelectual (OMPI).  
ID — Indonésia.  
IE — Irlanda.

IL — Israel.	NZ — Nova Zelândia.
IM — Ilha de Man.	OA — OAPI — Organização Africana da Propriedade Intelectual.
IN — Índia.	OM — Omã.
IQ — Iraque.	PA — Panamá.
IR — República Islâmica do Irão.	PE — Peru.
IS — Islândia.	PG — Papua Nova Guiné.
IT — Itália.	PH — Filipinas.
JE — Jersey.	PK — Paquistão.
JM — Jamaica.	PL — Polónia.
JO — Jordânia.	PT — Portugal.
JP — Japão.	PW — Palau.
KE — Quênia.	PY — Paraguai.
KG — Quirguistão.	QA — Quatar.
KH — Camboja.	QZ — Instituto Comunitário de Variedades Vegetais (CPVO).
KI — Quiribáti.	RO — Roménia.
KM — Comores.	RS — Sérvia.
KN — S. Kitts e Nevis.	RU — Federação Russa.
KP — República Popular Democrática da Coreia.	RW — Ruanda.
KR — República da Coreia.	SA — Arábia Saudita.
KW — Koweit.	SB — Ilhas Salomão.
KY — Ilhas Caimão.	SC — Seychelles.
KZ — Cazaquistão.	SD — Sudão.
LA — República Popular Democrática do Laos.	SE — Suécia.
LB — Líbano.	SG — Singapura.
LC — Santa Lúcia.	SH — Santa Helena.
LI — Listenstaina.	SI — Eslovénia.
LK — Sri Lanka.	SK — Eslováquia.
LR — Libéria.	SL — Serra Leoa.
LS — Lesoto.	SM — São Marinho.
LT — Lituânia.	SN — Senegal.
LU — Luxemburgo.	SO — Somália.
LV — Letónia.	SR — Suriname.
LY — Líbia.	ST — São Tomé e Príncipe.
MA — Marrocos.	SV — El Salvador.
MC — Mónaco.	SY — República Árabe da Síria.
MD — República da Moldávia.	SZ — Suazilândia.
ME — Montenegro.	TC — Ilhas Turcas e Caicos.
MG — Madagáscar.	TD — Chade.
MK — Ex-República Jugoslava da Macedónia.	TG — Togo.
ML — Mali.	TH — Tailândia.
MM — Myanmar (Birmânia).	TJ — Tajiquistão.
MN — Mongólia.	TL — Timor-Leste.
MO — Macau.	TM — Turquemenistão.
MP — Ilhas Marianas do Norte.	TN — Tunísia.
MR — Mauritânia.	TO — Tonga.
MS — Montserrat.	TR — Turquia.
MT — Malta.	TT — Trinidad e Tobago.
MU — Maurícias.	TV — Tuvalu.
MV — Ilhas Maldivas.	TW — Taiwan/China.
MW — Malavi.	TZ — República Unida da Tanzânia.
MX — México.	UA — Ucrânia.
MY — Malásia.	UG — Uganda.
MZ — Moçambique.	US — Estados Unidos da América.
NA — Namíbia.	UY — Uruguai.
NE — Níger.	UZ — Uzbequistão.
NG — Nigéria.	VA — Vaticano.
NI — Nicarágua.	VC — São Vicente e Granadinas.
NL — Holanda.	VE — Venezuela.
NO — Noruega.	VG — Ilhas Virgens (GB).
NP — Nepal.	VN — Vietname.
NPI — Instituto Nórdico de Patentes.	
NR — Nauru.	

VU — Vanuatu.  
WO — OMPI — Organização Mundial da  
Propriedade Intelectual.  
WS — Samoa.  
YE — Iémen.  
YU — Jugoslávia. (1)  
ZA — África do Sul.  
ZM — Zâmbia.  
ZW — Zimbabwe.

(1) O código YU foi retirado da lista, em Novembro de 2006. Até essa data identifica a ex-Jugoslávia, a Sérvia e o Montenegro.

## PATENTES DE INVENÇÃO

### Patentes europeias vigentes em Portugal - FG4A

Processo	Início de vigência	Data do despacho	Nome do 1º requerente/titular	País resid.	Classificação principal	Observações
3458491	2017.05.18	2026.05.18	BASF SE	DE	<b>C08G 18/48</b> (2019.01)	ART. 84º DO C.P.I.:
3630824	2018.05.24	2026.05.19	GLAXOSMITHKLINE INTELLECTUAL PROPERTY DEVELOPMENT LTD	GB	<b>C07K 16/24</b> (2020.01)	ART. 84º DO C.P.I.:
3780777	2018.04.06	2026.05.20	NTT DOCOMO, INC.	JP	<b>H04W 52/18</b> (2021.01)	ART. 84º DO C.P.I.:
3989557	2020.06.24	2026.05.18	LG ELECTRONICS INC.	KR	<b>H04N 19/122</b> (2022.01)	ART. 84º DO C.P.I.:
4013524	2020.08.12	2026.05.18	SLINGER BAG LTD.	IL	<b>A63B 69/40</b> (2022.01)	ART. 84º DO C.P.I.:
4243797	2021.11.03	2026.05.20	ORCOSA INC.	US	<b>A61K 31/05</b> (2023.01)	ART. 84º DO C.P.I.:

**Recusas - FC4A**

Processo	Data do pedido	Data da recusa	Nome do 1º requerente/titular	Pais resid.	Classificação principal	Observações
121097	2026.02.13	2026.05.20	ANTÓNIO JOSÉ ROQUE MIRANDA NETO	PT		recusado nos termos do nº 5 do artigo 67º do código da propriedade industrial (cpi).

**Transmissões - Patente europeia**

Processo	Data do averbamento	Antigo requerente/titular	País resid.	Atual requerente/titular	País resid.	Observações
2528699	2026.05.18	AEROTHERMAL GROUP LIMITED	GB	THERMO PRESSURE TECHNOLOGIES LIMITED	IE	
3989583	2026.05.18	LG ELECTRONICS INC.	KR	NOKIA TECHNOLOGIES OY	FI	

**Outros Atos - Patente europeia - HK4A**

**3806891.** – FASCÍCULO MODIFICADO: NOS TERMOS DO ART.84º DO CPI, É PUBLICADA A MODIFICAÇÃO DO FASCÍCULO APÓS OPOSIÇÃO.

**Pedidos e Avisos de Deferimento de Revalidação - NF3A**

Processo	Data do pedido de revalidação	Data de despacho de deferimento	Requerente / titular	Observações
106340	2026.05.15	2026.05.20	SHARKTANK INVESTMENTS PORTUGAL, SGPS, S.A.	

**Pedidos e Avisos de Deferimento de Revalidação - Patente europeia - NF4A**

Processo	Data do pedido de revalidação	Data de despacho de deferimento	Requerente / titular	Observações
3692009	2026.05.18	2026.05.20	BIOMASON, INC.	

**CERTIFICADOS COMPLEMENTARES DE PROTECÇÃO****Pedido de Prorrogação Pediátrica de Certificado Complementar de Protecção**

Processo	Tipo de dado	Conteúdo dos dados	País resid.
580	(68) – Patente de Base (22) – Data do Pedido de Prorrogação (71) – Titular(es) (54) – Título da Invenção  (95) – Prod. (medicamento) (92) – Aut. Int. Mercado	PTE, 1663978 Y, de 2004.07.22 2026.05.18  Nome: BAYER HEALTHCARE LLC OMEGA-CARBOXIARIL DIFENIL UREIA SUBSTITUÍDA POR FLÚOR PARA OTRATAMENTO E A PREVENÇÃO DE DOENÇAS E ESTADOS PATOLÓGICOS REGORAFENIB Data: 2013.08.26, País: PT, Número: C(2013)5622	US

**MODELOS DE UTILIDADE****Exames nacionais requeridos**

Processo	Data do requerimento de exame	Nome do 1º requerente/titular	País resid.	Classificação principal	Referências OMPI		Observações
					Número do pedido	Data do pedido	
2025109234	2026.05.15	LINO LANDETE PORTERO	ES	<b>B65D 21/02</b> (2006.01)	ES/2024070712	2024.11.15	

## DESENHOS OU MODELOS

### Pedidos - BB/CA1Y

A publicação dos pedidos de desenhos ou modelos a seguir indicados é efetuada nos termos do artigo 188.º, n.º 1; da data de publicação do presente aviso começa a contar-se o prazo de dois meses para a apresentação de reclamações de quem se julgar prejudicado pela concessão dos mesmos, de acordo com o artigo 17.º, n.º 1 do Código da Propriedade Industrial.

- (11) **7550**  
(22) 2026.04.27  
(30) 2025.10.28 EM 015121365  
(71) SE **SCANIA CV AB**  
(72) ERIK ELIASSON  
ZIGGY BIS  
RUBEN ERIKSSON  
IRENE CHIU  
JENNY CHYRKOVA  
FABIO CHECCHETTO  
LOTTEN JUNGMAR  
(51) **LOC (10) CL. 12-16**  
(54) **SAIAS LATERAIS PARA VEÍCULOS**  
(28) 2  
(57) (55)

(12) Y



Figura 1.3



Figura 1.4



Figura 1.1



Figura 1.2



Figura 1.5



Figura 1.6



Figura 1.7

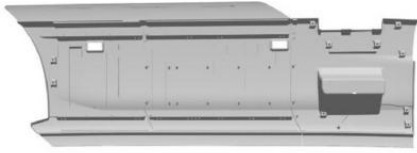

**Figura 2.1**



**Figura 2.7**



**Figura 2.2**

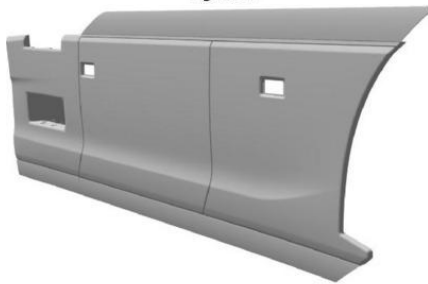

**Figura 2.3**



**Figura 2.4**



**Figura 2.5**



**Figura 2.6**

**Concessões - FG4Y**

Processo	Início de vigência	Data do despacho	Nome do 1º requerente/titular	Pais resid.	Classificação principal	Observações
7507	2026.02.25	2026.05.19	CHANEL	FR	03-01	

## REGISTO NACIONAL DE MARCAS

### Pedidos

De acordo com o artigo 226.º do Código da Propriedade Industrial, a seguir se publicam os pedidos de registo de marcas; da data de publicação do presente aviso começa a contar-se o prazo de dois meses para a apresentação de reclamações de quem se julgar prejudicado pela eventual concessão dos mesmos, em conformidade com o artigo 17.º do mesmo Código.

(210) **768246** MNA

(220) 2026.05.06

(300)

(730) **PT SPOONSKILS LDA**

(511) 43 RESTAURANTES DE GRELHADOS; SERVIÇOS DE RESTAURANTES; SERVIÇOS DE RESTAURANTE ITALIANO; SERVIÇOS DE RESTAURANTES FRANCESES; SERVIÇOS DE RESTAURANTE EM CARRUAGENS.

(591)

(540)



(531) 11.1.5 ; 11.3.5 ; 27.5.11

(210) **768556** MNA

(220) 2026.05.09

(300)

(730) **PT JOSÉ DANIEL ARAÚJO GONÇALVES**

(511) 09 GRAVAÇÕES MUSICAIS.  
41 SERVIÇOS DE ENTRETENIMENTO EFETUADOS POR MÚSICOS; PRODUÇÃO MUSICAL; EDUCAÇÃO MUSICAL.  
44 TERAPIA MUSICAL.

(591)

(540)

**DANNY WATERS**

(210) **768557** MNA

(220) 2026.05.09

(300)

(730) **PT G. & O. - GESTÃO DE OBRAS, LDA.**

(511) 36 SERVIÇOS IMOBILIÁRIOS.  
37 EDIFICAÇÃO, CONSTRUÇÃO E DEMOLIÇÃO; CONSTRUÇÃO DE OBRAS PÚBLICAS.  
42 SERVIÇOS DE CIÊNCIA E TECNOLOGIA; DESENHO DE ENGENHARIA; CONSULTORIA DE ENGENHARIA; ENGENHARIA; PROJETOS DE CASAS RESIDENCIAIS; PLANEAMENTO DE PROJETOS TÉCNICOS; REALIZAÇÃO DE ESTUDOS DE PROJETOS TÉCNICOS PARA PROJETOS DE CONSTRUÇÃO.

(591)

(540)



(531) 26.4.2 ; 26.4.9 ; 27.5.6 ; 27.5.10

(210) **768581** MNA

(220) 2026.05.10

(300)

(730) **PT MAKSYM TURSKYY**

(511) 37 APLICAÇÃO DE REVESTIMENTOS EM SUPERFÍCIES.

(591)

(540)



(531) 26.4.4 ; 26.4.22

(210) **768591** MNA  
 (220) 2026.05.10  
 (300)  
 (730) **PT MARIA HELENA REIS RODRIGUES SILVA**  
 (511) 26 BORDADOS.  
 (591)  
 (540)

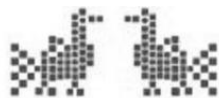

MARIA HELENA SILVA

(531) 3.3.24 ; 9.1.9 ; 26.4.1 ; 26.4.9

(210) **768593** MNA  
 (220) 2026.05.10  
 (300)  
 (730) **PT TIAGO ANDRÉ REIS COSTA**  
 (511) 41 FORNECIMENTO DE GINÁSIOS; SERVIÇOS DE GINÁSIOS; FORNECIMENTO DE INSTALAÇÕES DE GINÁSIO; AULAS DE ATIVIDADES NO GINÁSIO; SERVIÇOS DE INSTALAÇÕES DE GINÁSIO; SERVIÇOS DE GINÁSIO [EXERCÍCIO FÍSICO]; SERVIÇOS DE CLUBES DE SAÚDE E GINÁSIOS; SERVIÇOS DE GINÁSIO RELACIONADOS COM TREINO COM PESOS; PRESTAÇÃO DE SERVIÇOS DE ACADEMIA DESPORTIVA E GINÁSIO.  
 (591)  
 (540)



**TOPO**

(531) 6.1.4

(210) **768595** MNA  
 (220) 2026.05.10  
 (300)  
 (730) **PT MANSARDA D'ALECRIM LDA**  
 (511) 16 MATERIAL IMPRESSO E ARTIGOS DE PAPELARIA E DE INSTRUÇÃO; OBRAS DE ARTE E DECORAÇÕES, INCLUINDO FIGURAS, FEITAS SOBRETUDO DE PAPEL OU CARTÃO, E MAQUETES

ARQUITETÓNICAS; MATERIAIS E MEIOS PARA PRODUÇÃO ARTÍSTICA E MODELISMO.  
 41 SERVIÇOS DE EDUCAÇÃO, ENTRETENIMENTO E DESPORTO.  
 44 SERVIÇOS DE CUIDADOS DE SAÚDE PARA PESSOAS.

(591)  
 (540)

**SEMEARTE**

(210) **768636** MNA  
 (220) 2026.05.10  
 (300)  
 (730) **PT PEDRO DANIEL DA SILVA PEREIRA PT DANIELA SOFIA FREITAS DOS SANTOS**  
 (511) 35 MARKETING.  
 39 ORGANIZAÇÃO DE VIAGENS; RESERVA DE VIAGENS; PLANEAMENTO DE VIAGENS.  
 41 EDUCAÇÃO E FORMAÇÃO; ORGANIZAÇÃO DE EVENTOS EDUCATIVOS.

(591)  
 (540)



(531) 1.1.17

(210) **768637** MNA  
 (220) 2026.05.10  
 (300)  
 (730) **PT BERLINA - PRODUTOS DE PASTELARIA, LDA**  
 (511) 30 PRODUTOS DE PASTELARIA; PRODUTOS DE PADARIA.  
 35 SERVIÇOS DE VENDA RETALHISTA ATRAVÉS DE REDES INFORMÁTICAS MUNDIAIS RELACIONADOS COM PRODUTOS ALIMENTARES; SERVIÇOS DE VENDA RETALHISTA ATRAVÉS DE ENCOMENDA POR CORRESPONDÊNCIA RELACIONADOS COM PRODUTOS ALIMENTARES; SERVIÇOS DE LOJA DE VENDA A RETALHO SEM PESSOAL RELACIONADO COM PRODUTOS ALIMENTARES; SERVIÇOS DE VENDA RETALHISTA POR CATÁLOGO RELACIONADOS COM PRODUTOS ALIMENTARES; SERVIÇOS DE VENDA A RETALHO RELACIONADOS COM PRODUTOS DE PADARIA.  
 43 SERVIÇOS DE ALIMENTAÇÃO E BEBIDAS EM PASTELARIAS; DISPONIBILIZAÇÃO DE ALIMENTOS E BEBIDAS EM PASTELARIAS.

(591)  
 (540)

**BERLINA**

(210) **768638** MNA  
 (220) 2026.05.10  
 (300)  
 (730) **PT ANÁLISES & AJUSTES UNIPESSOAL, LDA.**  
 (511) 35 SERVIÇOS DE PUBLICIDADE, DE PROMOÇÃO E DE MARKETING.  
 36 AGÊNCIA IMOBILIÁRIA; ADMINISTRAÇÃO DE IMÓVEIS.  
 (591)  
 (540)



(531) 7.1.1 ; 7.1.24 ; 26.2.1

(210) **768644** MNA  
 (220) 2026.05.11  
 (300)  
 (730) **PT MANUEL RAMOS ZEFERINO**  
 (511) 41 ORGANIZAÇÃO E REALIZAÇÃO DE EVENTOS DESPORTIVOS.  
 (591)  
 (540)



(531) 26.99.22

(210) **768646** MNA  
 (220) 2026.05.11  
 (300)  
 (730) **PT MANUEL RAMOS ZEFERINO**  
 (511) 41 ORGANIZAÇÃO DE EVENTOS DESPORTIVOS.  
 (591)  
 (540)



(531) 26.4.4 ; 26.4.19

(210) **768647** MNA  
 (220) 2026.05.11  
 (300)  
 (730) **PT MANUEL RAMOS ZEFERINO**  
 (511) 41 ORGANIZAÇÃO DE EVENTOS DESPORTIVOS.  
 (591)  
 (540)



(531) 2.1.29

(210) **768648** MNA  
 (220) 2026.05.11  
 (300)  
 (730) **PT GISELA MARILDA MARTINS FIRMINO**  
**PT RICARDO JORGE CABRAL RAMINHOS**  
 (511) 41 EDIÇÃO DE PUBLICAÇÕES; EDIÇÃO DE PUBLICAÇÕES ELETRÓNICAS.  
 (591)  
 (540)



(531) 24.17.1

(210) **768650** MNA  
 (220) 2026.05.11  
 (300)  
 (730) **PT DISRUPTIVE FIREFLY UNIPESSOAL LDA**  
 (511) 32 CERVEJAS; CERVEJAS ARTESANAIS; STOUT; PORTER [CERVEJAS PRETAS]; CERVEJA SEM ÁLCOOL; CERVEJAS COM BAIXO TEOR ALCOÓLICO; BEBIDAS À BASE DE CERVEJA.  
 (591)  
 (540)



(531) 27.5.25

---

**FREEZE-IT**

---

(210) **768651** **MNA**  
 (220) 2026.05.11  
 (300)  
 (730) **PT PEDRO MIGUEL FERREIRA DA SILVA**  
 (511) 41 SERVIÇOS DE EDUCAÇÃO, ENTRETENIMENTO E DESPORTO.  
 (591) AZUL; PRETO; CINZA;  
 (540)



(531) 24.17.25 ; 26.4.2 ; 26.4.8 ; 26.4.16 ; 26.4.98 ; 29.1.4

---

(210) **768658** **MNA**  
 (220) 2026.05.11  
 (300)  
 (730) **PT DISRUPTIVE FIREFLY UNIPessoal LDA**  
 (511) 32 CERVEJAS; CERVEJAS ARTESANAIS; STOUT; PORTER [CERVEJAS PRETAS]; CERVEJA SEM ÁLCOOL; CERVEJAS COM BAIXO TEOR ALCÓOLICO; BEBIDAS À BASE DE CERVEJA.  
 (591)  
 (540)

(531) 27.5.9 ; 27.5.25

---

(210) **768665** **MNA**  
 (220) 2026.05.11  
 (300)  
 (730) **PT ALEXANDRE JOSÉ RUNTE BIGIO**  
 (511) 30 BARRAS GELADAS DE FRUTA.  
 (591)  
 (540)

(210) **768667** **MNA**  
 (220) 2026.05.11  
 (300)  
 (730) **PT SAVOSUL, LDA.**  
 (511) 03 COSMÉTICOS.  
 (591)  
 (540)

---

**TOKALON**

---

(210) **768672** **MNA**  
 (220) 2026.05.11  
 (300)  
 (730) **PT GEODOURO, CONSULTORIA E TOPOGRAFIA, LDA.**  
 (511) 09 PROGRAMAS DE SOFTWARE PARA GESTÃO DE BASES DE DADOS; PLATAFORMAS DE SOFTWARE COLABORATIVO [SOFTWARE]; PLATAFORMAS PARA SOFTWARE DE GESTÃO COLABORATIVA; SOFTWARE APLICATIVO PARA TELEMÓVEIS; SOFTWARE PARA PERMITIR A TRANSMISSÃO DE FOTOGRAFIAS A TELEMÓVEIS; PROGRAMAS E SOFTWARE PARA PROCESSAMENTO DE IMAGENS USADOS EM TELEMÓVEIS; SOFTWARE DE MAPAS; SOFTWARE DE REALIDADE AUMENTADA PARA CRIAÇÃO DE MAPAS; SOFTWARE DE DETEÇÃO DE RISCOS; GESTÃO DE FICHEIROS E DADOS E SOFTWARE PARA BASES DE DADOS; SOFTWARE APLICATIVO PARA SERVIÇOS DE COMPUTAÇÃO EM NUVEM; SOFTWARE DE APLICAÇÕES DA WEB; SOFTWARE DE AGRIMENSURA; SOFTWARE DE APLICAÇÃO PARA TRANSMISSÃO CONTÍNUA DE CONTEÚDOS MULTIMÉDIA AUDIOVISUAIS VIA INTERNET; SOFTWARE DE PLATAFORMAS INFORMÁTICAS; PLATAFORMAS DE SOFTWARE, GRAVADO OU DESCARREGÁVEL; BASES DE DADOS INTERATIVAS; CONJUNTOS DE DADOS, GRAVADOS OU PARA TRANSFERÊNCIA; DATA SETS, GRAVADOS OU PARA DOWNLOAD; BASES DE DADOS ELETRÓNICAS; BASES DE DADOS ELETRÓNICAS GRAVADAS EM SUPORTES INFORMÁTICOS; BANCOS DE DADOS; SOFTWARE PARA SERVIDOR DE BANCOS DE DADOS; BASES DE DADOS INFORMÁTICAS; CONTEÚDOS GRAVADOS E DESCARREGÁVEIS; PROGRAMAS OPERATIVOS DE COMPUTADOR; PROGRAMAS DE COMPUTADOR; PROGRAMAS DE COMPUTADOR GRAVADOS; PROGRAMAS DE COMPUTADOR REGISTRADOS; PROGRAMAS DE COMPUTADOR DESCARREGÁVEIS; PROGRAMAS DE COMPUTADOR MULTIMÉDIA INTERATIVOS; PROGRAMAS DE COMPUTADOR PARA PROCESSAMENTO DE DADOS; SOFTWARE; SOFTWARE MÓVEL; SOFTWARE SENSORIAL; SOFTWARE INTERATIVO; SOFTWARE INTEGRADO; SOFTWARE EMPRESARIAL; SOFTWARE UTILITÁRIO; SOFTWARE MULTIMÉDIA; SOFTWARE OPERATIVO; SOFTWARE DE SIMULAÇÃO; APLICAÇÕES PARA TRABALHOS DE ESCRITÓRIO E PARA EMPRESAS; SOFTWARE DE ESCRITÓRIO; SOFTWARE PARA DIGITALIZAÇÃO DE IMAGENS E DOCUMENTOS; SOFTWARE PARA INVENTÁRIO; SOFTWARE PARA USO COMERCIAL; DADOS GRAVADOS ELETRONICAMENTE A PARTIR DA INTERNET;

SOFTWARE [PROGRAMAS DE COMPUTADOR GRAVADOS]; PROGRAMAS DE SOFTWARE; SOFTWARE [PROGRAMAS DE COMPUTADOR].

(591)  
(540)



# VineKeeper

(531) 5.3.4 ; 5.3.14 ; 5.7.10 ; 24.1.13 ; 24.1.25 ; 26.1.6

(531) 1.1.17 ; 7.1.1 ; 27.5.10 ; 27.5.11

(210) **768676** MNA  
(220) 2026.05.11  
(300)  
(730) PT INSTANTESILVESTRE CONSTRUÇÃO CIVIL LDA

(511) 02 CORANTES, COLORAÇÕES, PIGMENTOS E TINTAS; DILUENTES E ESPESSANTES PARA REVESTIMENTOS, CORANTES E TINTAS; RESINAS NATURAIS; REVESTIMENTOS [TINTAS]; REVESTIMENTOS [PINTURA]; RESINAS NATURAIS NO ESTADO BRUTO; REVESTIMENTOS.

(591)  
(540)

## CASA DA TINTA - A COR CERTA PARA CADA PROJECTO

(210) **768673** MNA  
(220) 2026.05.11  
(300)

(730) PT VIALUX, UNIPessoal LDA

(511) 35 SERVIÇOS DE ASSISTÊNCIA, GESTÃO E ADMINISTRAÇÃO DE NEGÓCIOS; SERVIÇOS DE PUBLICIDADE, DE MARKETING E DE PROMOÇÃO; SERVIÇOS DE GESTÃO E CONSULTADORIA DE NEGÓCIOS; SERVIÇOS DE CONSULTADORIA E ASSESSORIA EMPRESARIAL; SERVIÇOS DE INTERMEDIACÃO COMERCIAL; SERVIÇOS DE INFORMAÇÃO COMERCIAL.

39 TRANSPORTE; TRANSPORTE DE PASSAGEIROS; SERVIÇOS DE TRANSPORTE EM VEÍCULOS AUTOMÓVEIS; ORGANIZAÇÃO DE VIAGENS; ORGANIZAÇÃO DE CIRCUITOS TURÍSTICOS; ORGANIZAÇÃO DE VISITAS A LUGARES TURÍSTICOS; ORGANIZAÇÃO DE TRANSPORTE PARA EXCURSÕES DE TURISMO; RESERVA DE LUGARES PARA VIAGENS; ALUGUER DE MEIOS DE TRANSPORTE; ORGANIZAÇÃO DE SERVIÇOS DE TRANSPORTE; ORGANIZAÇÃO DE EXCURSÕES E VISITAS A LOCAIS TURÍSTICOS; SERVIÇOS DE ALUGUER DE AUTOMÓVEIS COM MOTORISTA; TRANSPORTE DE PASSAGEIROS EM VEÍCULOS CONDUZIDOS POR MOTORISTAS.

41 SERVIÇOS DE EDUCAÇÃO, ENTRETENIMENTO E DESPORTO; REALIZAÇÃO DE EVENTOS CULTURAIS; ORGANIZAÇÃO DE EVENTOS EDUCATIVOS; ORGANIZAÇÃO DE EVENTOS RECREATIVOS; ORGANIZAÇÃO DE EVENTOS DE ENTRETENIMENTO; ORGANIZAÇÃO DE EVENTOS MUSICAIS; ORGANIZAÇÃO DE ATIVIDADES RECREATIVAS; TRADUÇÃO E INTERPRETAÇÃO; ORIENTAÇÃO DE VISITAS GUIADAS; REALIZAÇÃO DE VISITAS GUIADAS.

(591)  
(540)



(210) **768677** MNA  
(220) 2026.05.11  
(300)

(730) PT ASSOCIAÇÃO DE PROFISSIONAIS LICENCIADOS DE OPTOMETRIA

(511) 41 DISPONIBILIZAÇÃO DE PUBLICAÇÕES ELETRÓNICAS; PUBLICAÇÃO DE ARTIGOS CIENTÍFICOS; PUBLICAÇÃO DE BOLETINS INFORMATIVOS; PUBLICAÇÃO DE DOCUMENTOS NO DOMÍNIO DA FORMAÇÃO, CIÊNCIA, DIREITO PÚBLICO E ASSUNTOS SOCIAIS; PUBLICAÇÃO DE ESTATÍSTICAS; PUBLICAÇÃO DE RESULTADOS DE ENSAIOS CLÍNICOS; PUBLICAÇÃO DE TEXTOS EDUCATIVOS; PREPARAÇÃO, DIREÇÃO E ORGANIZAÇÃO DE CONGRESSOS; ORGANIZAÇÃO E REALIZAÇÃO DE CONFERÊNCIAS; ORGANIZAÇÃO DE WORKSHOPS E SEMINÁRIOS; SERVIÇOS EDUCATIVOS SOB A FORMA DE ESCOLAS DE OPTOMETRIA; ORGANIZAÇÃO DE EXPOSIÇÕES COM FINS EDUCATIVOS.

44 FORNECIMENTO DE INFORMAÇÃO SOBRE SAÚDE; SERVIÇOS DE CUIDADOS DE SAÚDE PARA PESSOAS; OPTOMETRIA; SERVIÇOS DE OPTOMETRIA; SERVIÇOS DE RASTREIO DA VISÃO; TESTES ÓTICOS; SERVIÇOS DE INFORMAÇÃO RELACIONADOS COM LENTES DE CONTACTO; AJUSTE DE LENTES ÓTICAS; ADAPTAÇÃO DE ÓCULOS; ADAPTAÇÃO DE LENTES DE CONTACTO; SERVIÇOS DE ÓTICA; ACONSELHAMENTO EM SAÚDE; CONSULTA DE OPTOMETRIA; SERVIÇOS DE OPTOMETRIA AO DOMICÍLIO.

(591)  
(540)



(531) 2.9.4 ; 27.5.4 ; 27.5.10 ; 27.5.17

(210) **768678** MNA (531) 5.1.13 ; 27.5.25  
 (220) 2026.05.11  
 (300)

(730) **PT HENRIQUE SOULIER OLIVEIRA SÁ**

(511) 35 PUBLICIDADE; MARKETING; ORGANIZAÇÃO DE EXPOSIÇÕES PARA FINS COMERCIAIS OU PUBLICITÁRIOS; SERVIÇOS DE COMÉRCIO A RETALHO RELACIONADOS COM A VENDA DE VESTUÁRIO E ACESSÓRIOS DE VESTUÁRIO; SERVIÇOS DE LOJAS DE VENDA A RETALHO ONLINE RELACIONADOS COM VESTUÁRIO; SERVIÇOS DE VENDA A RETALHO RELATIVOS A VESTUÁRIO; ADMINISTRAÇÃO COMERCIAL DO LICENCIAMENTO DE PRODUTOS E SERVIÇOS PARA TERCEIROS; RELAÇÕES PÚBLICAS.  
 41 CABARÉS E DISCOTECAS; DISCOTECAS; SERVIÇOS DE DISCOTECAS; SERVIÇOS DE CLUBE [DISCOTECA]; SERVIÇOS DE DIVERTIMENTO PRESTADOS EM DISCOTECAS; SERVIÇOS DE DISC JOCKEY [DJ]; ORGANIZAÇÃO DE EVENTOS DE ENTRETENIMENTO; ORGANIZAÇÃO DE FESTAS.  
 43 BARES; BARES DE COCKTAILS; BARES (PUBS); SERVIÇOS DE ALIMENTAÇÃO E BEBIDAS EM RESTAURANTES E BARES; SERVIÇOS DE BARES; SERVIÇOS DE SNACK-BARES; SERVIÇOS DE RESTAURANTE E BAR; SERVIÇOS DE RESTAURANTES.

(591)  
 (540)



(531) 26.11.13 ; 27.5.10

(210) **768681** MNA  
 (220) 2026.05.11

(300)

(730) **PT CORNELIU MIRZINCU**

(511) 43 ALOJAMENTO TEMPORÁRIO; SERVIÇOS DE ALOJAMENTO TEMPORÁRIO; RESERVAS DE ALOJAMENTO TEMPORÁRIO.

(591)  
 (540)



(210) **768684** MNA  
 (220) 2026.05.11

(300)

(730) **PT MARTA FERNANDEZ**

(511) 42 SERVIÇOS DE TI (TECNOLOGIAS DE INFORMAÇÃO); SERVIÇOS DE CIÊNCIA E TECNOLOGIA; SERVIÇOS DE DESIGN; TESTES, AUTENTICAÇÃO E CONTROLO DE QUALIDADE; SERVIÇOS CIENTÍFICOS E TECNOLÓGICOS.

(591)

(540)

**AX FRAMEWORK**

(210) **768688** MNA  
 (220) 2026.05.11

(300)

(730) **PT METHODOS H2O - LIMPEZA & LAVANDARIA, SOCIEDADE UNIPESSOAL LDA**

(511) 37 SERVIÇOS DE LIMPEZA INDUSTRIAL; SERVIÇOS DE LAVANDARIA E LIMPEZA A SECO.  
 39 SERVIÇOS DE RECOLHA E ENTREGA DE ROUPA (SERVIÇOS DE LAVANDARIA).

(591) AZUL ESCURO; AZUL CLARO

(540)



(531) 27.5.4 ; 27.5.10 ; 27.5.17 ; 27.7.17 ; 29.1.4

(210) **768689** MNA  
 (220) 2026.05.11

(300)

(730) **PT VALENTE & JORGE - SERVIÇOS, LDA**

(511) 09 SOFTWARE.  
 42 SERVIÇOS DE CONSULTORIA E INFORMAÇÃO EM PROGRAMAÇÃO INFORMÁTICA; CONSULTORIA EM TECNOLOGIA INFORMÁTICA.

(591)

(540)



(531) 21.1.14

(210) **768690** MNA  
 (220) 2026.05.11  
 (300)  
 (730) **PT VÂNIO SILVA SANTOS**  
 (511) 41 ESPETÁCULOS MUSICAIS; ESPETÁCULOS DE MÚSICA; ORGANIZAÇÃO DE ESPETÁCULOS MUSICAIS; SERVIÇOS DE ESPETÁCULOS MUSICAIS; ENCENAÇÃO DE ESPETÁCULOS MUSICAIS; APRESENTAÇÃO DE ESPETÁCULOS DE MÚSICA; ORGANIZAÇÃO DE ESPETÁCULOS DE MÚSICA; ESPETÁCULOS DE MÚSICA AO VIVO; SERVIÇOS DE ESPETÁCULOS MUSICAIS AO VIVO; ESPETÁCULOS DE DANÇA, MÚSICA E TEATRO; PRODUÇÃO DE ESPETÁCULOS DE MÚSICA; ORGANIZAÇÃO DE ESPETÁCULOS MUSICAIS AO VIVO; ESPETÁCULOS DE BANDAS DE MÚSICA AO VIVO; SERVIÇOS PARA O FORNECIMENTO DE DIVERTIMENTO SOB A FORMA DE ESPETÁCULOS MUSICAIS AO VIVO; SERVIÇOS PARA O FORNECIMENTO DE ENTRETENIMENTO SOB A FORMA DE ESPETÁCULOS MUSICAIS AO VIVO.  
 (591) DOURADO METÁLICO; BRONZE LATÃO.  
 (540)



(531) 25.12.3 ; 27.5.17 ; 29.1.1 ; 29.1.97

(210) **768691** MNA  
 (220) 2026.05.11  
 (300)  
 (730) **PT SIC - SISTEMAS INOVADORES PARA A CONSTRUÇÃO, LDA.**  
 (511) 11 EQUIPAMENTO DE AQUECIMENTO, VENTILAÇÃO, AR CONDICIONADO E PURIFICAÇÃO DO AR (AMBIENTE).  
 37 EDIFICAÇÃO, CONSTRUÇÃO E DEMOLIÇÃO; APLICAÇÃO DE PINTURAS DE PROTEÇÃO EM CONSTRUÇÕES; APLICAÇÃO DE REVESTIMENTOS DE PROTEÇÃO PARA CONSTRUÇÕES.  
 (591)  
 (540)

**RADÃOSTOP**

(210) **768692** MNA  
 (220) 2026.05.11  
 (300)  
 (730) **PT CATIA RUBINA ORNELAS RODRIGUES**  
 (511) 36 SUBSCRIÇÃO DE SEGUROS; SEGUROS; SERVIÇOS IMOBILIÁRIOS; SERVIÇOS FINANCEIROS, MONETÁRIOS E BANCÁRIOS; SERVIÇOS DE AVALIAÇÕES FINANCEIRAS.  
 (591)  
 (540)

**CR ATLANTIC**

(210) **768693** MNA  
 (220) 2026.05.11  
 (300)  
 (730) **PT JOSÉ CARLOS FERNANDES DOS SANTOS**  
 (511) 25 VESTUÁRIO.  
 41 ORGANIZAÇÃO DE COMPETIÇÕES DE DESPORTOS ELETRÓNICOS; SERVIÇOS DE ENTRETENIMENTO RELACIONADOS COM DESPORTOS ELETRÓNICOS; FORMAÇÃO EM DESPORTOS ELETRÓNICOS.  
 (591)  
 (540)



(531) 24.15.1 ; 26.3.23 ; 27.5.4 ; 27.5.10 ; 27.5.22

(210) **768694** MNA  
 (220) 2026.05.11  
 (300)  
 (730) **PT ZIGNOCHANGE UNIPESSOAL, LDA**  
 (511) 29 AZEITE EXTRA VIRGEM PARA ALIMENTAÇÃO.  
 (591)  
 (540)

**OLIVA D'OURO**

(210) **768695** MNA  
 (220) 2026.05.11  
 (300)  
 (730) **PT DIOGO JÚDICE DE ABREU INGHAM**  
 (511) 33 BEBIDAS ALCOÓLICAS (EXCLUINDO CERVEJA); PREPARAÇÕES ALCOÓLICAS PARA FAZER BEBIDAS.  
 43 CATERING; BARES DE COCKTAILS.  
 (591)  
 (540)



(531) 3.7.7 ; 3.7.16 ; 26.5.1 ; 26.5.15

(210) **768700** MNA

(220) 2026.05.11

(300)

(730) PT **CIÊNCIA VIVA - AGÊNCIA NACIONAL PARA A CULTURA CIENTÍFICA E TECNOLÓGICA**

(511) 09 APARELHOS DE PESQUISA CIENTÍFICA E DE LABORATÓRIO, APARELHOS EDUCACIONAIS E SIMULADORES.

41 ENSINO (FORMAÇÃO); ACADEMIAS (EDUCAÇÃO); INVESTIGAÇÃO NA ÁREA DA EDUCAÇÃO; EDUCAÇÃO E FORMAÇÃO; CURSOS DE FORMAÇÃO ASSISTIDOS POR COMPUTADOR; FORNECIMENTO DE CURSOS DE INSTRUÇÃO SOBRE GESTÃO EM GERAL; FORNECIMENTO DE SEMINÁRIOS DE FORMAÇÃO EM LINHA; FORNECIMENTO DE CURSOS DE INSTRUÇÃO EM LINHA; FORNECIMENTO DE INSTALAÇÕES PARA FINS EDUCATIVOS; FORNECIMENTO DE EDUCAÇÃO E FORMAÇÃO; FORNECIMENTO DE CURSOS DE INSTRUÇÃO AO NÍVEL SUPERIOR; FORNECIMENTO DE CURSOS EDUCATIVOS; ORIENTAÇÃO PROFISSIONAL [CONSULTORIA EM EDUCAÇÃO OU FORMAÇÃO]; ORGANIZAÇÃO E DIREÇÃO DE FEIRAS PARA FINS ACADÊMICOS; SERVIÇOS ONLINE DE PUBLICAÇÕES ELETRÔNICAS, NÃO DESCARREGÁVEIS; APRESENTAÇÃO E ORGANIZAÇÃO DE ENTREGA DE PRÊMIOS; ORGANIZAÇÃO DE APRESENTAÇÕES COM FINS EDUCATIVOS; ORGANIZAÇÃO E REALIZAÇÃO DE COLÓQUIOS; ORGANIZAÇÃO DE COMPETIÇÕES DE EDUCAÇÃO OU ENTRETENIMENTO; ORGANIZAÇÃO DE PALESTRAS; REALIZAÇÃO DE SEMINÁRIOS E CONGRESSOS; ORGANIZAÇÃO DE WEBINARS (SEMINÁRIOS ONLINE); SERVIÇOS DE EDUCAÇÃO UNIVERSITÁRIA; SERVIÇOS EDUCATIVOS FORNECIDOS POR INSTITUTOS DE ENSINO SUPERIOR; CURSOS DE FORMAÇÃO DE PÓS-GRADUAÇÃO; INVESTIGAÇÃO EDUCATIVA; SEMINÁRIOS EDUCATIVOS RELACIONADOS COM PROCEDIMENTOS DE INVESTIGAÇÃO; CURSOS DE FORMAÇÃO RELACIONADOS COM INVESTIGAÇÃO E DESENVOLVIMENTO; ATRIBUIÇÃO DE CERTIFICADOS EDUCATIVOS; ORGANIZAÇÃO DE REUNIÕES NO DOMÍNIO DA EDUCAÇÃO.

42 SERVIÇOS DE INVESTIGAÇÃO CIENTÍFICA; ELABORAÇÃO DE RELATÓRIOS RELACIONADOS COM A INVESTIGAÇÃO CIENTÍFICA; REALIZAÇÃO DE ESTUDOS CIENTÍFICOS.

(591)

(540)

**GERAÇÃO**  
ciência

(531) 26.11.9 ; 27.5.25

(210) **768701**

MNA

(220) 2026.05.11

(300)

(730) PT **BANCO BPI S.A.**

(511) 35 PUBLICIDADE; GESTÃO DE NEGÓCIOS COMERCIAIS; ADMINISTRAÇÃO COMERCIAL; TRABALHOS DE ESCRITÓRIO.

36 SEGUROS; NEGÓCIOS FINANCEIROS; NEGÓCIOS MONETÁRIOS; NEGÓCIOS DE VALORES MOBILIÁRIOS; NEGÓCIOS IMOBILIÁRIOS.

(591)

(540)



**WEALTH MANAGEMENT**

Grupo  **CaixaBank**

(531) 3.9.17 ; 5.5.21 ; 26.4.1 ; 26.4.5 ; 26.4.15 ; 27.5.10 ; 27.5.11

(210) **768702**

MNA

(220) 2026.05.11

(300)

(730) PT **BANCO BPI S.A.**

(511) 35 PUBLICIDADE; GESTÃO DE NEGÓCIOS COMERCIAIS; ADMINISTRAÇÃO COMERCIAL; TRABALHOS DE ESCRITÓRIO.

36 SEGUROS; NEGÓCIOS FINANCEIROS; NEGÓCIOS MONETÁRIOS; NEGÓCIOS DE VALORES MOBILIÁRIOS; NEGÓCIOS IMOBILIÁRIOS.

(591)

(540)



(531) 3.9.17 ; 5.3.6 ; 5.3.14 ; 26.4.1 ; 26.4.5 ; 26.4.15 ; 27.5.10 ; 27.5.11

(210) **768703** MNA  
 (220) 2026.05.12  
 (300)  
 (730) **PT MÁRIO JORGE LAGE D' ALMEIDA RIBEIRO, LDA.**  
 (511) 30 PRODUTOS DE PASTELARIA; PASTELARIA, BOLOS, TARTES E BISCOITOS (BOLACHAS); CONFEITARIA; PRODUTOS DE PADARIA; DOCES ARTESANAIS.  
 43 SERVIÇOS DE FORNECIMENTO DE ALIMENTOS E BEBIDAS; SERVIÇOS DE RESTAURANTES; SERVIÇOS DE CAFÉS; SERVIÇOS DE SNACK-BARES; BARES.  
 (591)  
 (540)

**Sancheas**  
 QUEIJADAS ARTESANAIS DE SINTRA

(531) 27.5.10

(210) **768715** MNA  
 (220) 2026.05.11  
 (300)  
 (730) **PT MISTY AND BRIGHT, LDA**  
 (511) 37 SERVIÇOS DE LIMPEZA DE PISCINAS; LIMPEZA DE PISCINAS.  
 (591) AZUL; BRANCO  
 (540)



(531) 27.5.10 ; 27.5.11 ; 29.1.4

(210) **768714** MNA  
 (220) 2026.05.11  
 (300)  
 (730) **PT BOND & GAGO, LDA**  
 (511) 43 PIZZARIAS; PREPARAÇÃO DE REFEIÇÕES; PREPARAÇÃO DE ALIMENTOS E BEBIDAS; SERVIÇOS RELACIONADOS COM A PREPARAÇÃO DE ALIMENTOS E BEBIDAS; PREPARAÇÃO E FORNECIMENTO DE ALIMENTOS E BEBIDAS PARA CONSUMO IMEDIATO; SERVIÇOS DE ALIMENTAÇÃO E BEBIDAS EM PASTELARIAS; RESTAURANTES PARA SERVIÇO RÁPIDO E PERMANENTE (SNACK-BARES); SERVIÇOS DE ALIMENTAÇÃO E BEBIDAS EM RESTAURANTES E BARES; SERVIÇOS DE RESTAURANTE DE RODÍZIO; SERVIÇOS DE SNACK-BAR; SERVIÇOS DE RESTAURANTES; SERVIÇOS DE RESTAURANTES TAKE-AWAY; SERVIÇOS DE FAST-FOOD TAKE-AWAY; SERVIÇOS DE ALIMENTAÇÃO E BEBIDAS TAKE-AWAY; SERVIÇOS DE ALIMENTAÇÃO E BEBIDAS PARA CLIENTES; FORNECIMENTO DE ALIMENTOS E BEBIDAS PARA CLIENTES; SERVIÇOS DE ALIMENTAÇÃO E BEBIDAS PARA CLIENTES DE RESTAURANTES; SERVIÇOS DE SNACK-BARS.

(591) branco; vermelho; verde; amarelo

(540)



(531) 27.5.10 ; 29.1.13

(210) **768716** MNA  
 (220) 2026.05.11  
 (300)  
 (730) **PT ADVANCE MOURA UNIP LDA**  
 (511) 44 SERVIÇOS DE ESTÉTICA; SERVIÇOS DE FISIOTERAPIA.  
 (591)  
 (540)



(531) 2.3.23

(210) **768717** MNA  
 (220) 2026.05.11  
 (300)  
 (730) **PT FÁBRICA DA IGREJA PAROQUIAL DA FREGUESIA DE PÊRA**  
 (511) 41 DIVERTIMENTO.  
 43 SERVIÇOS DE FORNECIMENTO DE ALIMENTOS E BEBIDAS.  
 (591) RGB: 239/43/47; RGB: 253/200/24; RGB: 237/111/30; RGB: 21/182/197; RGB: 9/113/159; RGB: 255/255/255; PRETO  
 (540)



(531) 4.5.5 ; 5.7.15 ; 26.1.4 ; 26.1.16 ; 26.1.19 ; 29.1.14

(210) **768718** MNA

(220) 2026.05.11

(300)

(730) **PT SAVANNAH STYLE SERVIÇOS UNIPESSOAL LDA**

(511) 37 EDIFICAÇÃO, CONSTRUÇÃO E DEMOLIÇÃO; ALUGUER DE FERRAMENTAS, INSTALAÇÕES E EQUIPAMENTO DE CONSTRUÇÃO, DEMOLIÇÃO, LIMPEZA E MANUTENÇÃO; CARREGAMENTO E TROCA DE BATERIAS E DE DISPOSITIVOS DE ARMAZENAMENTO DE ELETRICIDADE E ALUGUER DE EQUIPAMENTO CONEXO; EXTERMÍNIO E CONTROLO DE PRAGAS, SEM SER PARA A AGRICULTURA, A HORTICULTURA E A SILVICULTURA, E DESINFEÇÃO; SERVIÇOS DE ESCAVAÇÃO E EXTRAÇÃO DE RECURSOS NATURAIS; EXTRAÇÃO DE RECURSOS NATURAIS.

(591)

(540)

**SAVANNAH STYLE**

(210) **768719** MNA

(220) 2026.05.11

(300)

(730) **PT DECIAL - DESENVOLVIMENTO RESIDENCIAL EM CASCAIS, S.A.**

(511) 36 GESTÃO DE IMÓVEIS; ADMINISTRAÇÃO DE IMÓVEIS; ALUGUER DE APARTAMENTOS; ORGANIZAÇÃO DE FINANCIAMENTO PARA PROJETOS DE CONSTRUÇÃO; NEGÓCIOS IMOBILIÁRIOS.  
39 ACOMPANHAMENTO DE VIAJANTES; ORGANIZAÇÃO DE EXCURSÕES PARA TURISTAS; RESERVAS DE TRANSPORTE; RESERVAS PARA VIAGENS; LOGÍSTICA DE TRANSPORTE; PREPARAÇÃO DE VISTOS E DOCUMENTOS DE VIAGEM PARA PESSOAS QUE VIAJAM PARA O ESTRANGEIRO.  
41 ORGANIZAÇÃO DE ESPECTÁCULOS DE ENTRETENIMENTO; SERVIÇOS DE RESERVA E MARCAÇÃO DE BILHETES PARA EVENTOS DE ENTRETENIMENTO; ORGANIZAÇÃO DE ESPETÁCULOS; ORGANIZAÇÃO DE FESTAS; ORGANIZAÇÃO DE EXPOSIÇÕES PARA FINS CULTURAIS OU EDUCATIVOS; SERVIÇOS DE REPORTAGENS DE INFORMAÇÃO.

45 SERVIÇOS DE CONCIERGE.

(591)

(540)

Terra de Gandarinha



(531) 26.11.13 ; 27.5.4 ; 27.99.7

(210) **768720** MNA

(220) 2026.05.11

(300)

(730) **PT MARIANA DE MATOS ROSÁRIO FERREIRA ARAÚJO**

(511) 09 LIVROS ELECTRÓNICOS; ETIQUETAS AUTOCOLANTES [MAGNÉTICAS].  
16 LIVROS; LIVROS EDUCATIVOS; LIVROS ILUSTRADOS; LIVROS INFANTIS; MATERIAL DE ENSINO E DE INSTRUÇÃO; MANUAIS; MARCADORES DE LIVROS; MARCADORES DE LIVROS EM PAPEL; AUTOCOLANTES; ADESIVOS AUTOCOLANTES; AUTOCOLANTES [ARTIGOS DE PAPELARIA]; FITAS AUTOCOLANTES PARA PAPELARIA.  
41 EDUCAÇÃO E FORMAÇÃO; SERVIÇOS DE EDUCAÇÃO E FORMAÇÃO; FORNECIMENTO DE EDUCAÇÃO E FORMAÇÃO; FORNECIMENTO DE FORMAÇÃO, EDUCAÇÃO E CURSOS; ORGANIZAÇÃO E REALIZAÇÃO DE WORKSHOPS; ORGANIZAÇÃO E DIREÇÃO DE WORKSHOPS DE FORMAÇÃO; SERVIÇOS DE ENTRETENIMENTO PARA CRIANÇAS; SERVIÇOS DE ENTRETENIMENTO FORNECIDOS PARA CRIANÇAS; PRESTAÇÃO DE SERVIÇOS DE ENTRETENIMENTO PEDAGÓGICO PARA CRIANÇAS EM CENTROS DE APOIO ESCOLAR; PRESTAÇÃO DE SERVIÇOS DE ENTRETENIMENTO PEDAGÓGICO PARA CRIANÇAS EM CENTROS DE TEMPOS LIVRES; PUBLICAÇÃO DE LIVROS; PUBLICAÇÃO MULTIMÉDIA DE LIVROS; PUBLICAÇÃO DE LIVROS EDUCATIVOS; PUBLICAÇÃO DE LIVROS EM BRAILLE; PUBLICAÇÃO DE LIVROS DE ÁUDIO; PUBLICAÇÃO DE LIVROS DE MÚSICA; PUBLICAÇÃO DE LIVROS DE INSTRUÇÕES; PUBLICAÇÃO E EDIÇÃO DE LIVROS; PUBLICAÇÃO DE LIVROS DE TEXTO; PUBLICAÇÃO ONLINE DE LIVROS E REVISTAS ELETRÓNICOS; PUBLICAÇÃO ONLINE DE LIVROS E PERIÓDICOS ELETRÓNICOS; PUBLICAÇÃO DE LIVROS RELACIONADOS COM O ENTRETENIMENTO; SERVIÇOS DE PUBLICAÇÃO PARA LIVROS E REVISTAS; PUBLICAÇÃO DE LIVROS, REVISTAS, ALMANAQUES E DIÁRIOS; PUBLICAÇÃO DE LIVROS RELACIONADOS COM PROGRAMAS TELEVISIVOS; REALIZAÇÃO DE EVENTOS EDUCATIVOS; ORGANIZAÇÃO DE EVENTOS EDUCATIVOS; DISPONIBILIZAÇÃO DE EVENTOS RECREATIVOS; PRODUÇÃO DE EVENTOS AO VIVO.

(591)  
(540)**TIA MOEDA**

(210) **768721** MNA  
 (220) 2026.05.11  
 (300)  
 (730) **PT DAFLORI - ALIMENTAÇÃO SAUDÁVEL, LDA.**  
 (511) 29 TOFU; SEITAN [SUBSTITUTO DA CARNE].  
 (591)  
 (540)

**ELICHRISTI**

(210) **768722** MNA  
 (220) 2026.05.11  
 (300)  
 (730) **PT FABIO HENRIQUE GARCIA SERQUEIRA**  
 (511) 01 PREPARAÇÕES E MATERIAIS QUÍMICOS PARA FILME, FOTOGRAFIA E IMPRESSÃO.  
 (591) ROXO ESCURO; ROXO CLARO  
 (540)



(531) 1.1.9 ; 1.15.24 ; 26.1.3 ; 26.1.12 ; 26.1.13 ; 26.1.18 ; 26.15.9 ; 27.99.19 ; 29.1.5

(210) **768723** MNA  
 (220) 2026.05.11  
 (300)  
 (730) **PT PEDRO MIGUEL DE LEMOS APÓSTOLO**  
 (511) 35 PRODUÇÃO DE FILMES PUBLICITÁRIOS; PUBLICIDADE; MARKETING; GESTÃO COMERCIAL; CONSULTORIA EMPRESARIAL; CONSULTORIA DE GESTÃO COMERCIAL; CONSULTORIA DE PLANEAMENTO DE CARREIRAS; SERVIÇOS DE ASSISTÊNCIA, GESTÃO E ADMINISTRAÇÃO DE NEGÓCIOS; SERVIÇOS DE PUBLICIDADE, DE MARKETING E DE PROMOÇÃO.  
 41 PRODUÇÃO DE VÍDEOS; PRODUÇÃO DE FILMES; FOTOGRAFIA; EDIÇÃO DE VÍDEO; SERVIÇOS DE EDIÇÃO DE ÁUDIO E VÍDEO; SERVIÇOS DE EDIÇÃO DE PÓS-PRODUÇÃO NA ÁREA DA MÚSICA, VÍDEOS E FILMES; PUBLICAÇÃO, RELATO E REDAÇÃO DE

TEXTOS; SERVIÇOS DE EDUCAÇÃO, ENTRETENIMENTO E DESPORTO.

(591)  
(540)**MARIA D'OVENAL**

(210) **768724** MNA  
 (220) 2026.05.11  
 (300)  
 (730) **PT MARÇAL, UNIPessoal LDA**  
 (511) 35 SERVIÇOS DE ASSISTÊNCIA, GESTÃO E ADMINISTRAÇÃO DE NEGÓCIOS; SERVIÇOS DE PUBLICIDADE, DE MARKETING E DE PROMOÇÃO; SERVIÇOS DE PUBLICIDADE, DE MARKETING E PROMOCIONAIS; SERVIÇOS DE PUBLICIDADE, DE PROMOÇÃO E DE MARKETING; SERVIÇOS DE INTELIGÊNCIA PARA NEGÓCIOS; SERVIÇOS DE CONSULTADORIA NO DOMÍNIO DO MARKETING DIGITAL; MARKETING DIGITAL.

42 SERVIÇOS DE TI (TECNOLOGIAS DE INFORMAÇÃO); SERVIÇOS DE CIÊNCIA E TECNOLOGIA; SERVIÇOS CIENTÍFICOS E TECNOLÓGICOS; SOFTWARE COMO SERVIÇO [SAAS]; SERVIÇOS DE CONSULTADORIA NO DOMÍNIO DO SOFTWARE COMO SERVIÇO [SAAS]; SOFTWARE SOB A FORMA DE SERVIÇO [SAAS] INCLUINDO SOFTWARE PARA APRENDIZAGEM AUTOMÁTICA; PLATAFORMAS DE INTELIGÊNCIA ARTIFICIAL SOB A FORMA DE SOFTWARE COMO SERVIÇO [SAAS]; DESENVOLVIMENTO DE SOFTWARE; PESQUISAS EM DESENVOLVIMENTO DE SOFTWARE; DESENVOLVIMENTO E MANUTENÇÃO DE SOFTWARE; DESENVOLVIMENTO E TESTE DE SOFTWARE; DESENVOLVIMENTO DE SOFTWARE PARA TERCEIROS; CONCEÇÃO E DESENVOLVIMENTO DE SOFTWARE PARA DESENVOLVIMENTO DE WEBSITES; CONCEÇÃO, DESENVOLVIMENTO E PROGRAMAÇÃO DE SOFTWARE; DESENVOLVIMENTO, PROGRAMAÇÃO E IMPLEMENTAÇÃO DE SOFTWARE; DESENVOLVIMENTO DE SOFTWARE NO ÂMBITO DE EDIÇÃO DE SOFTWARE; DESENVOLVIMENTO DE SOFTWARE NO ÂMBITO DA PUBLICAÇÃO DE SOFTWARE; ALUGUER DE SOFTWARE PARA DESENVOLVIMENTO DE WEBSITES; PROGRAMAÇÃO DE SOFTWARE PARA DESENVOLVIMENTO DE WEBSITES; DESENVOLVIMENTO DE SOFTWARE PARA SISTEMAS DE COMUNICAÇÃO; DESENVOLVIMENTO DE SOFTWARE PARA PROCESSAMENTO DE TEXTO; PROGRAMAÇÃO INFORMÁTICA; PROGRAMAÇÃO DE COMPUTADORES; PROGRAMAÇÃO DE PÁGINAS WEB; PROGRAMAÇÃO DE APLICAÇÕES MULTIMÉDIA; PROGRAMAÇÃO DE SOFTWARE DIDÁTICO; SERVIÇOS DE PROGRAMAÇÃO DE SOFTWARE; PROGRAMAÇÃO DE SOFTWARE PARA PLATAFORMAS DE INTERNET; COMPUTAÇÃO EM NUVEM; SERVIÇOS DE FORNECEDOR DE HOSPEDAGEM EM NUVEM; SERVIÇOS DE ARMAZENAMENTO NA NUVEM PARA FICHEIROS ELETRÓNICOS; SERVIÇOS DE FORNECEDOR DE ALOJAMENTO PÚBLICO EM NUVEM; SERVIÇOS DE FORNECEDOR DE ALOJAMENTO PRIVADO EM NUVEM; CONSULTORIA EM INTELIGÊNCIA ARTIFICIAL; INTELIGÊNCIA ARTIFICIAL COMO SERVIÇO [AIAAS]; INVESTIGAÇÃO NO DOMÍNIO DA INTELIGÊNCIA ARTIFICIAL; CONSULTORIA TECNOLÓGICA NO DOMÍNIO DA INTELIGÊNCIA ARTIFICIAL.

(591)

(540)

**PUBLIWEB360**

(210) **768725** MNA  
 (220) 2026.05.11  
 (300)  
 (730) **PT MARÇAL, UNIPESSOAL LDA**

(511) 41 FORMAÇÃO; FORMAÇÃO AVANÇADA; FORMAÇÃO CONTÍNUA; FORMAÇÃO EMPRESARIAL; FORMAÇÃO PROFISSIONAL; ENSINO [FORMAÇÃO]; COACHING [FORMAÇÃO]; FORMAÇÃO E INSTRUÇÃO; CURSOS DE FORMAÇÃO; FORMAÇÃO EM TÉCNICAS PROFISSIONAIS; SERVIÇOS DE FORMAÇÃO PROFISSIONAL; ORGANIZAÇÃO DE ATIVIDADES DE FORMAÇÃO; REALIZAÇÃO DE AÇÕES DE FORMAÇÃO; SERVIÇOS DE EDUCAÇÃO E FORMAÇÃO; SERVIÇOS DE FORMAÇÃO EM NEGÓCIOS; SERVIÇOS DE ENSINO RELACIONADOS COM FORMAÇÃO PROFISSIONAL; FORMAÇÃO NO DOMÍNIO DAS TECNOLOGIAS DA COMUNICAÇÃO; EDUCAÇÃO; EDUCAÇÃO E FORMAÇÃO; SERVIÇOS DE EDUCAÇÃO; SERVIÇOS DE EDUCAÇÃO TECNOLÓGICA; CURSOS POR CORRESPONDÊNCIA; ORGANIZAÇÃO DE CURSOS DE FORMAÇÃO; ORGANIZAÇÃO DE CURSOS POR CORRESPONDÊNCIA; ENSINO POR CURSOS DE CORRESPONDÊNCIA; SERVIÇOS DE ENSINO À DISTÂNCIA; CURSOS POR CORRESPONDÊNCIA, ENSINO À DISTÂNCIA; SERVIÇOS DE ENSINO À DISTÂNCIA VIA ONLINE; INFORMAÇÕES SOBRE EDUCAÇÃO PRESTADAS ONLINE A PARTIR DE UMA BASE DE DADOS INFORMÁTICA OU ATRAVÉS DA INTERNET; WORKSHOPS DE FORMAÇÃO; WORKSHOPS PARA FINS EDUCATIVOS; ORGANIZAÇÃO E REALIZAÇÃO DE WORKSHOPS; ORGANIZAÇÃO E DIREÇÃO DE WORKSHOPS DE FORMAÇÃO; ORGANIZAÇÃO DE WORKSHOPS PROFISSIONAIS E CURSOS DE FORMAÇÃO; ORGANIZAÇÃO DE CONGRESSOS EDUCATIVOS; ORGANIZAÇÃO E REALIZAÇÃO DE CONGRESSOS; PUBLICAÇÃO DE TEXTOS; PUBLICAÇÃO DE TEXTOS EDUCATIVOS; PUBLICAÇÃO DE LIVROS; PUBLICAÇÃO DE LIVROS EDUCATIVOS; PUBLICAÇÃO ONLINE DE LIVROS E REVISTAS ELETRÔNICOS; FORNECIMENTO DE EXAMES NA ÁREA DA EDUCAÇÃO; FORNECIMENTO DE EXAMES DE FORMAÇÃO E DE EDUCAÇÃO PARA FINS DE CERTIFICAÇÃO; ORGANIZAÇÃO DE CONFERÊNCIAS; SERVIÇOS DE CONFERÊNCIAS.

42 SOFTWARE COMO SERVIÇO [SAAS]; SERVIÇOS DE CONSULTADORIA NO DOMÍNIO DO SOFTWARE COMO SERVIÇO [SAAS]; SOFTWARE COMO SERVIÇO [SAAS] QUE INCLUI SOFTWARE PARA REDES NEURONAIS PROFUNDAS; SOFTWARE SOB A FORMA DE SERVIÇO [SAAS] INCLUINDO SOFTWARE PARA APRENDIZAGEM AUTOMÁTICA; SERVIÇOS DE SOFTWARE COMO SERVIÇO [SAAS] QUE INCLUEM SOFTWARE PARA APRENDIZAGEM PROFUNDA; PLATAFORMAS DE INTELIGÊNCIA ARTIFICIAL SOB A FORMA DE SOFTWARE COMO SERVIÇO [SAAS]; SERVIÇOS DE SOFTWARE COMO SERVIÇO [SAAS] QUE INCLUEM SOFTWARE PARA APRENDIZAGEM AUTOMÁTICA, APRENDIZAGEM PROFUNDA E REDES NEURONAIS PROFUNDAS; CONSULTORIA EM INTELIGÊNCIA ARTIFICIAL; INTELIGÊNCIA ARTIFICIAL COMO SERVIÇO [AIAAS]; CONSULTORIA NO DOMÍNIO DA INTELIGÊNCIA ARTIFICIAL; INVESTIGAÇÃO NO DOMÍNIO DA INTELIGÊNCIA ARTIFICIAL; CONSULTORIA TECNOLÓGICA NO DOMÍNIO DA INTELIGÊNCIA ARTIFICIAL; INVESTIGAÇÃO NA

ÁREA DA TECNOLOGIA DE INTELIGÊNCIA ARTIFICIAL.

(591)

(540)

**INSTITUTO PORTUGUÊS DE INTELIGÊNCIA ARTIFICIAL**

(210) **768726** MNA  
 (220) 2026.05.11

(300)

**(730) PT MARISA DA CONCEIÇÃO DA ROCHA COUTO**

(511) 09 APLICAÇÕES DE SOFTWARE INFORMÁTICO DESCARREGÁVEIS; PUBLICAÇÕES ELETRÔNICAS DESCARREGÁVEIS.

41 FORMAÇÃO EM SAÚDE E BEM-ESTAR; ORGANIZAÇÃO E REALIZAÇÃO DE SEMINÁRIOS E WORKSHOPS [FORMAÇÃO].

44 SERVIÇOS DE CUIDADOS PÓS-NATAIS PARA MULHERES; SERVIÇOS DE CONSULTADORIA DE AMAMENTAÇÃO; SERVIÇOS DE MEDITAÇÃO; TERAPIA POR HIPNOSE; ENFERMAGEM; SERVIÇOS DE HIDROTERAPIA; ACONSELHAMENTO EM SAÚDE.

(591) #1A3A2E; #C9A84C; #F5F0E0

(540)

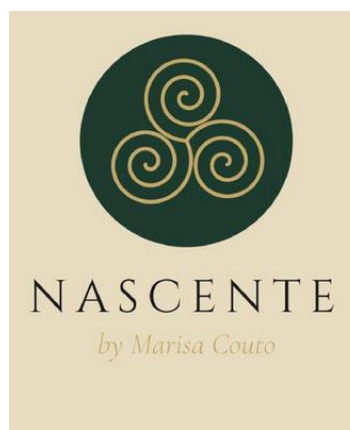

(531) 24.17.25 ; 26.1.5

(210) **768728** MNA  
 (220) 2026.05.11

(300)

**(730) PT ILIDIO LUIS GRAÇA DA SILVA PT MARCELO LOURENO SARTORI**

(511) 41 ORGANIZAÇÃO E REALIZAÇÃO DE EVENTOS DESPORTIVOS.

(591)

(540)



(531) 27.5.1

(210) **768731** MNA

(220) 2026.05.11

(300)

(730) **PT CARLA ISABEL PARREIRA LEANDRO**

(511) 41 FORMAÇÃO RELACIONADA COM O FORNECIMENTO DE SERVIÇOS JURÍDICOS.

45 SERVIÇOS JURÍDICOS; SERVIÇOS DE ADVOCACIA (SERVIÇOS JURÍDICOS); SERVIÇOS JURÍDICOS RELACIONADOS COM A CONDUÇÃO DOS NEGÓCIOS; REALIZAÇÃO DE PESQUISAS DE VERIFICAÇÃO PRÉVIA ("DUE DILIGENCE") (SERVIÇOS JURÍDICOS).

(591) azul escuro e branco

(540)



(531) 3.7.9 ; 3.7.24

(210) **768732** MNA

(220) 2026.05.12

(300)

(730) **PT TOMÁS VICENTE CORREIA**

(511) 41 SERVIÇOS DE GALERIAS DE ARTE; SERVIÇOS CULTURAIS, EDUCATIVOS OU DE ENTRETENIMENTO PRESTADOS POR GALERIAS DE ARTE; SERVIÇOS CULTURAIS, DE EDUCAÇÃO E DE DIVERTIMENTO PRESTADOS POR GALERIAS DE ARTE; ATIVIDADES CULTURAIS; REALIZAÇÃO DE

ATIVIDADES CULTURAIS; ATIVIDADES DESPORTIVAS E CULTURAIS; SERVIÇOS DE ENTRETENIMENTO; SERVIÇOS DE ENTRETENIMENTO CINEMATOGRAFICO; FOTOGRAFIA; PUBLICAÇÃO DE FOTOGRAFIAS; SERVIÇOS DE FOTÓGRAFOS; ORGANIZAÇÃO DE EXPOSIÇÕES PARA FINS CULTURAIS OU EDUCATIVOS; FORMAÇÃO; PRODUÇÃO DE FILMES VÍDEO; PRODUÇÃO DE FILMES; ORGANIZAÇÃO DE EXPOSIÇÕES COM FINS CULTURAIS OU EDUCATIVOS; EXPOSIÇÕES DE ARTE QUE UTILIZAM REALIDADE VIRTUAL; SERVIÇOS DE EXPOSIÇÕES DE ARTE; EXPOSIÇÕES DE ARTE.

42 DESIGN GRÁFICO; WEB DESIGN E DESIGN GRÁFICO; SERVIÇOS DE DESIGN GRÁFICO; DESIGN GRÁFICO DE MATERIAIS PUBLICITÁRIOS; DESIGN GRÁFICO DE MATERIAIS PROMOCIONAIS; DESIGN E DESIGN GRÁFICO PARA A CRIAÇÃO DE WEBSITES; DESIGN GRÁFICO DE MATERIAL DE IMPRESSÃO; DESIGN GRÁFICO INFORMÁTICO PARA MAPEAMENTO DE PROJEÇÃO VÍDEO; DESIGN E DESIGN GRÁFICO PARA A CRIAÇÃO DE PÁGINAS WEB NA INTERNET; DESIGN DE GRÁFICOS DE VÍDEO ASSISTIDO POR COMPUTADOR; DESIGN GRÁFICO DE COMPUTADOR PARA MAPEAMENTO DE PROJEÇÃO DE VÍDEO; DESIGN DE GRÁFICOS E CONCEÇÃO DE FARDAS PARA A IDENTIDADE DE EMPRESAS.

(591)

(540)

**TOMÁS KAFFA**(210) **768734** MNA

(220) 2026.05.12

(300)

(730) **PT DIOGO MOISÉS MORRIS MENDES**

(511) 45 SERVIÇOS DE VIGILÂNCIA DE MARCAS COMERCIAIS; SERVIÇOS DE VIGILÂNCIA DE DIREITOS DE PROPRIEDADE INDUSTRIAL; CONSULTORIA EM PROPRIEDADE INTELECTUAL; SERVIÇOS DE VIGILÂNCIA EM MATÉRIA DE PROPRIEDADE INTELECTUAL.

(591) Azul-marinho - RGB 11, 31, 58; Dourado/ Ambar - RGB 212, 160, 56; versao a preto e branco tambm utilizada para comunicacoes impressas.

(540)



(531) 17.1.2 ; 24.1.13

(210) **768741** MNA

(220) 2026.05.12

(300)

(730) **PT JOSÉ EUGÉNIO DA SILVA QUEIRÓS**

(511) 06 ESTRUTURAS E CONSTRUÇÕES TRANSPORTÁVEIS DE METAL; FERRAGENS METÁLICAS; MATERIAIS E ELEMENTOS DE METAL PARA EDIFICAÇÃO E CONSTRUÇÃO; METAIS NÃO PRECIOSOS NÃO TRANSFORMADOS E SEMITRANSFORMADOS E SUAS LIGAS; PORTAS, PORTÕES, JANELAS E

- REVESTIMENTOS DE JANELA (METÁLICOS); RECIPIENTES E ARTIGOS METÁLICOS PARA TRANSPORTE E EMBALAGEM; SERRALHARIA NÃO METÁLICA.
- 19 ESTRUTURAS E CONSTRUÇÕES TRANSPORTÁVEIS, NÃO SENDO DE METAL; MATERIAIS MINERAIS NÃO METÁLICOS, TAIS COMO PEDRA, ARGILA, BETUME, BETÃO OU SEUS SUBSTITUTOS, NÃO TRANSFORMADOS E SEMITRANSFORMADOS; PORTAS, PORTÕES, JANELAS E REVESTIMENTOS DE JANELAS, NÃO SENDO DE METAL; MATERIAIS E ELEMENTOS DE EDIFICAÇÃO E CONSTRUÇÃO, NÃO METÁLICOS.
- 37 EDIFICAÇÃO, CONSTRUÇÃO E DEMOLIÇÃO.

(591)  
(540)



(531) 26.7.21

- (210) **768742** MNA  
(220) 2026.05.12  
(300)  
(730) BR GLAUCIA FEITOSA DE SOUSA  
BR JULITA GIOVANNA FEITOSA DE SOUSA  
(511) 35 SERVIÇOS DE PUBLICIDADE, DE MARKETING E DE PROMOÇÃO; ACONSELHAMENTO NA ÁREA DE GESTÃO DE NEGÓCIOS E MARKETING; CRIAÇÃO DE MATERIAL PUBLICITÁRIO.

(591)  
(540)



(531) 24.17.5 ; 27.5.1 ; 27.7.1

- (210) **768762** MNA  
(220) 2026.05.12  
(300)  
(730) PT ILÍDIA PEREIRA DIAS  
(511) 39 TRANSPORTE DE PASSAGEIROS E DE BAGAGEM DE PASSAGEIROS.

(591)  
(540)

LEMON CAR

- (210) **768778** MNA  
(220) 2026.05.12  
(300)  
(730) ES KENOGARD, S.A.U.  
(511) 05 PREPARAÇÕES PARA A DESTRUIÇÃO DE VERMES; FUNGICIDAS, HERBICIDAS.  
(591)  
(540)

PROMISE

- (210) **768785** MNA  
(220) 2026.05.11  
(300)  
(730) PT NUNO AMANTE CALDEIRA  
(511) 31 CULTURAS AGRÍCOLAS E AQUICULTURAS, PRODUTOS HORTÍCOLAS E FLORESTAIS.  
44 MARCAÇÃO DE ANIMAIS; AGRICULTURA.  
(591)  
(540)

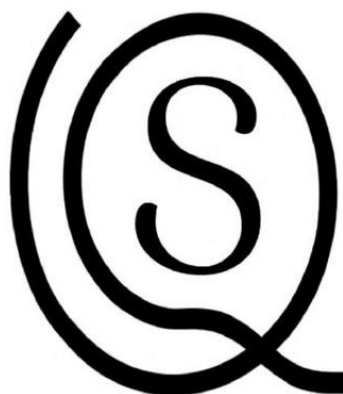

(531) 26.1.18 ; 27.99.19

- (210) **768786** MNA  
(220) 2026.05.11  
(300)  
(730) PT CASA AGRICOLA PEREIRA  
GONÇALVES, LDA  
(511) 33 BEBIDAS ALCOÓLICAS (EXCLUINDO CERVEJA).  
(591)  
(540)

SUDOESTE BUBBLES

- (210) **768787** MNA  
(220) 2026.05.11  
(300)  
(730) PT CLÍNICA ORL DR. EURICO DE  
ALMEIDA LDA  
(511) 44 SERVIÇOS DE CUIDADOS DE SAÚDE PARA PESSOAS.  
(591)  
(540)



(531) 2.1.23 ; 27.99.9

(210) **768789** MNA  
 (220) 2026.05.11  
 (300)  
 (730) **PT TOMÁS MARQUES HORTA**  
 (511) 25 CHAPELARIA; PARTES DE VESTUÁRIO, CALÇADO E CHAPELARIA; VESTUÁRIO; ARTIGOS DE CHAPELARIA.  
 35 AMOSTRAGEM DE PRODUTOS; SERVIÇOS DE PUBLICIDADE, DE MARKETING E DE PROMOÇÃO.  
 (591)  
 (540)

**W3ST CØAST**

(210) **768790** MNA  
 (220) 2026.05.11  
 (300)  
 (730) **PT DREAMMEDIA PORTUGAL, S.A**  
 (511) 35 PUBLICIDADE; PUBLICIDADE EXTERIOR; PUBLICIDADE POR BANNERS; AGÊNCIAS DE PUBLICIDADE; PUBLICIDADE E MARKETING; PUBLICIDADE NO CINEMA; COLOCAÇÃO DE PUBLICIDADE; MEDIAÇÃO DE PUBLICIDADE; REDAÇÃO DE PUBLICIDADE; DIFUSÃO DE PUBLICIDADE; DIVULGAÇÃO DE PUBLICIDADE; PUBLICIDADE EM REVISTAS; PUBLICIDADE POR CORRESPONDÊNCIA; SERVIÇOS DE PUBLICIDADE; PUBLICIDADE PELA TELEVISÃO; PUBLICIDADE, INCLUINDO PUBLICIDADE ONLINE EM REDES INFORMÁTICAS; SERVIÇOS DE PUBLICIDADE GRÁFICA; PUBLICIDADE RADIOFÓNICA E TELEVISIVA; SERVIÇOS DE PUBLICIDADE PROMOCIONAL; PUBLICIDADE EM PAINÉIS ELETRÓNICOS; SERVIÇOS DE PUBLICIDADE EXTERIOR; SERVIÇOS DE PUBLICIDADE DIGITAL; PUBLICIDADE POR MARKETING DIRETO; SERVIÇOS DE PUBLICAÇÃO DE PUBLICIDADE; PUBLICIDADE PARA COLOCAR EM ELEVADORES; SERVIÇOS DE PLANEAMENTO PARA PUBLICIDADE; SERVIÇOS DE AGÊNCIA DE PUBLICIDADE; SERVIÇOS DE AGÊNCIAS DE PUBLICIDADE; SERVIÇOS DE PUBLICIDADE E MARKETING; FORNECIMENTO DE MODELOS PARA PUBLICIDADE; PROMOÇÃO [PUBLICIDADE] DE NEGÓCIOS COMERCIAIS; SERVIÇOS DE PUBLICIDADE E PROMOCIONAIS; SERVIÇOS DE PUBLICIDADE E PROMOÇÃO; SERVIÇOS PROMOCIONAIS E DE PUBLICIDADE; DIFUSÃO DE PUBLICIDADE PARA TERCEIROS; SERVIÇOS DE PUBLICIDADE NA IMPRENSA; PRESTAÇÃO DE SERVIÇOS DE PUBLICIDADE; PUBLICIDADE PARA TERCEIROS NA INTERNET; PUBLICIDADE ONLINE NUMA REDE INFORMÁTICA; DIFUSÃO DE

MATERIAIS DE PUBLICIDADE; PUBLICIDADE ATRAVÉS DE DIRECT MAIL; NEGOCIAÇÃO DE CONTRATOS DE PUBLICIDADE; SERVIÇOS INTERMEDIÁRIOS RELATIVOS A PUBLICIDADE; SERVIÇOS DE PUBLICIDADE PARA OUTROS; SERVIÇOS DE PUBLICIDADE DE EXTERIOR; ALUGUER DE PAINÉIS PARA PUBLICIDADE; ALUGUER DE PAINÉIS DE PUBLICIDADE; PUBLICIDADE SOBRE O TEJADILHO DE TÁXIS; DISTRIBUIÇÃO DE PUBLICIDADE E ANÚNCIOS COMERCIAIS; PUBLICIDADE COM MECANISMOS DE RESPOSTA DIRETA; PRESTAÇÃO DE INFORMAÇÕES RELACIONADAS COM PUBLICIDADE; PUBLICIDADE EM PERIÓDICOS, BROCHURAS E JORNAIS; SERVIÇOS DE PUBLICIDADE RELACIONADOS COM JORNAIS; PROMOÇÃO, PUBLICIDADE E MARKETING EM WEBSITES; SERVIÇOS DE PUBLICIDADE PRESTADOS POR UMA AGÊNCIA DE PUBLICIDADE DE RÁDIO E TELEVISÃO; PUBLICIDADE EM IMPRENSA POPULAR E PROFISSIONAL; SERVIÇOS DE INFORMAÇÃO RELACIONADOS COM PUBLICIDADE; SERVIÇOS DE PUBLICIDADE, DE MARKETING E PROMOCIONAIS; ORGANIZAÇÃO DA DISTRIBUIÇÃO DE AMOSTRAS DE PUBLICIDADE; DIFUSÃO DE PUBLICIDADE PARA TERCEIROS ATRAVÉS DA INTERNET; SERVIÇOS DE PUBLICIDADE E DE PROMOÇÃO DE VENDAS; SERVIÇOS DE PUBLICIDADE ATRAVÉS DE PAINÉIS TIPO SANDUÍCHE; SERVIÇOS DE CRIAÇÃO DE MARCAS (PUBLICIDADE E PROMOÇÃO); EDIÇÃO PÓS-PRODUÇÃO DE PUBLICIDADE OU ANÚNCIOS PUBLICITÁRIOS; SERVIÇOS DE ANÚNCIOS PARA FINS DE PUBLICIDADE; SERVIÇOS DE PUBLICIDADE E MARKETING EM LINHA; ADMINISTRAÇÃO DE CONCURSOS PARA FINS DE PUBLICIDADE; ALUGUER DE PAINÉIS DE AFIXAÇÃO DE PUBLICIDADE; PUBLICIDADE EM PARTICULAR SERVIÇOS DE PROMOÇÃO DE PRODUTOS; SERVIÇOS DE PUBLICIDADE, DE PROMOÇÃO E DE MARKETING; SERVIÇOS DE PUBLICIDADE, DE MARKETING E DE PROMOÇÃO; PUBLICAÇÃO DE MATERIAL IMPRESSO PARA FINS DE PUBLICIDADE; SERVIÇOS DE PUBLICIDADE RELATIVOS A VENDA DE PRODUTOS; ORGANIZAÇÃO E DIREÇÃO DE FEIRAS RELACIONADAS COM PUBLICIDADE; PUBLICIDADE ATRAVÉS DE MEIOS ELETRÓNICOS E ESPECIFICAMENTE PELA INTERNET; ALUGUER DE TEMPO PARA PUBLICIDADE NOS MEIOS DE COMUNICAÇÃO; PUBLICIDADE ATRAVÉS DE TODOS OS MEIOS DE COMUNICAÇÃO PÚBLICOS; ORGANIZAÇÃO DE EXPOSIÇÕES COM FINS COMERCIAIS OU DE PUBLICIDADE; ORGANIZAÇÃO DE EXPOSIÇÕES E DE EVENTOS COM FINS COMERCIAIS OU DE PUBLICIDADE; PUBLICIDADE ONLINE POR VIA DE REDES DE COMUNICAÇÕES INFORMÁTICAS; ORGANIZAÇÃO DE FEIRAS COM FINS COMERCIAIS OU DE PUBLICIDADE; ORGANIZAÇÃO DE FEIRAS PARA FINS COMERCIAIS OU DE PUBLICIDADE; SERVIÇOS DE PUBLICIDADE RELACIONADOS COM O FORNECIMENTO DE NEGÓCIOS COMERCIAIS; DIFUSÃO DE PUBLICIDADE ATRAVÉS DE REDES DE COMUNICAÇÕES ON-LINE; SERVIÇOS DE PUBLICIDADE E MARKETING PRESTADOS ATRAVÉS DAS REDES SOCIAIS; SERVIÇOS DE PUBLICIDADE PARA CRIAÇÃO DE IDENTIDADE DE MARCA PARA TERCEIROS; ALUGUER DE; TODOS OS MATERIAIS DE APRESENTAÇÃO DE PUBLICIDADE E MARKETING; PUBLICAÇÃO DE MATERIAL IMPRESSO PARA FINS DE PUBLICIDADE EM FORMATO ELECTRÓNICO; SERVIÇOS DE PUBLICIDADE E MARKETING FORNECIDOS ATRAVÉS DE CANAIS DE COMUNICAÇÃO; PUBLICIDADE DE SERVIÇOS DE OUTROS VENDEDORES, PERMITINDO AOS CLIENTES VER E COMPARAR COMODAMENTE OS MESMOS;

DIFUSÃO DE PUBLICIDADE PARA TERCEIROS ATRAVÉS DE UMA REDE DE COMUNICAÇÕES ONLINE NA INTERNET; PREPARAÇÃO E CONCRETIZAÇÃO DE PLANOS E CONCEITOS DE MEIOS DE COMUNICAÇÃO E DE PUBLICIDADE; PUBLICIDADE POR TRANSMISSÃO DE ANÚNCIOS ONLINE PARA TERCEIROS ATRAVÉS DE REDES DE COMUNICAÇÕES ELETRÔNICAS; PLANEAMENTO E REALIZAÇÃO DE FEIRAS, EXPOSIÇÕES E APRESENTAÇÕES COM FINS COMERCIAIS OU DE PUBLICIDADE; DISPONIBILIZAÇÃO DE ESPAÇO PARA PUBLICIDADE, ATRAVÉS DE MEIOS ELETRÔNICOS E REDES INFORMÁTICAS MUNDIAIS; PUBLICIDADE DE PRODUTOS DE OUTROS VENDEDORES, PERMITINDO AOS CLIENTES VER E COMPARAR CONVENIENTEMENTE OS PRODUTOS DESSES VENDEDORES; MARKETING; MARKETING DIRETO; MARKETING PROMOCIONAL; MARKETING AFILIADO; MARKETING DIGITAL; MARKETING DIRECIONADO; MARKETING DE PRODUTOS; SERVIÇOS DE MARKETING; MARKETING DE INTERNET; MARKETING DE REFERÊNCIA; SERVIÇOS DE MARKETING EMPRESARIAL; SERVIÇOS DE MARKETING DIRETO; FORNECIMENTO DE INFORMAÇÕES SOBRE MARKETING; SERVIÇOS DE AGÊNCIAS DE MARKETING; SERVIÇOS DE MARKETING DE NEGÓCIOS COMERCIAIS; SERVIÇOS DE MARKETING DE REFERÊNCIA; PLANEAMENTO DE ESTRATÉGIAS DE MARKETING; MARKETING COMERCIAL [SEM SER VENDA]; INVESTIGAÇÕES DE ESTRATÉGIAS DE MARKETING; MARKETING DE PRODUTOS E SERVIÇOS DE TERCEIROS; DESENVOLVIMENTO DE ESTRATÉGIAS E CONCEITOS DE MARKETING; MARKETING SOB A FORMA DE EVENTOS; FORNECIMENTO DE INFORMAÇÕES DE MARKETING EMPRESARIAL; DISTRIBUIÇÃO DE MATERIAL PUBLICITÁRIO, DE MARKETING E PROMOCIONAL; ORGANIZAÇÃO E REALIZAÇÃO DE EVENTOS DE MARKETING; PRODUÇÃO DE GRAVAÇÕES DE VÍDEO PARA FINS DE MARKETING; PRODUÇÃO DE GRAVAÇÕES DE SOM PARA FINS DE MARKETING; DIFUSÃO DE MATERIAL PROMOCIONAL, PUBLICITÁRIO E DE MARKETING; SERVIÇOS DE MARKETING PROMOCIONAL, ATRAVÉS DE MEIOS AUDIOVISUAIS; ORGANIZAÇÃO E DIREÇÃO DE EVENTOS PROMOCIONAIS DE MARKETING PARA TERCEIROS; SERVIÇOS DE MARKETING PRESTADOS POR MEIO DE REDES DIGITAIS; DESENVOLVIMENTO E IMPLEMENTAÇÃO DE ESTRATÉGIAS DE MARKETING PARA OUTROS; AFIXAÇÃO DE CARTAZES; AFIXAÇÃO DE CARTAZES PUBLICITÁRIOS; ALUGUER DE ESPAÇOS, TEMPO E MATERIAIS PUBLICITÁRIOS; ASSISTÊNCIA A EMPRESAS RELACIONADA COM A IMAGEM COMERCIAL; COLOCAÇÃO DE ANÚNCIOS; COLOCAÇÃO DE ANÚNCIOS PARA TERCEIROS; COMPOSIÇÃO DE PÁGINAS PUBLICITÁRIAS; CONCEÇÃO DE MATERIAIS PUBLICITÁRIOS; CONCEPÇÃO DE FOLHETOS PUBLICITÁRIOS; CRIAÇÃO DE MATERIAL PUBLICITÁRIO; DESENVOLVIMENTO DE CAMPANHAS PROMOCIONAIS PARA NEGÓCIOS; DESENVOLVIMENTO DE CAMPANHAS DE PROMOÇÃO PARA EMPRESAS; DESENVOLVIMENTO DE CAMPANHAS PROMOCIONAIS; DIREÇÃO DE EXPOSIÇÕES PARA FINS COMERCIAIS; ELABORAÇÃO DE ANÚNCIOS; EDIÇÃO DE FOLHETOS PUBLICITÁRIOS; ELABORAÇÃO DE MATERIAL PUBLICITÁRIO; EXIBIÇÃO DE ANÚNCIOS PARA TERCEIROS; FORNECIMENTO DE ESPAÇO, TEMPO E MEIOS PUBLICITÁRIOS; FORNECIMENTO DE ESPAÇO, TEMPO E MEIOS PUBLICITÁRIOS; FORNECIMENTO DE INFORMAÇÕES PUBLICITÁRIAS; FORNECIMENTO DE MODELOS

PARA FINS PROMOCIONAIS; ORGANIZAÇÃO DE APRESENTAÇÕES COM FINS PUBLICITÁRIOS; ORGANIZAÇÃO DE CONCURSOS COM FINS PUBLICITÁRIOS; ORGANIZAÇÃO DE FEIRAS COMERCIAIS PARA USO PUBLICITÁRIO; ORGANIZAÇÃO E COLOCAÇÃO DE ANÚNCIOS; ORGANIZAÇÃO E REALIZAÇÃO DE ATIVIDADES PUBLICITÁRIAS; ORGANIZAÇÃO E REALIZAÇÃO DE EVENTOS PROMOCIONAIS; PREPARAÇÃO DE ANÚNCIOS; PREPARAÇÃO DE ANÚNCIOS PUBLICITÁRIOS; PREPARAÇÃO DE ANÚNCIOS PUBLICITÁRIOS PARA TERCEIROS; PREPARAÇÃO DE ANÚNCIOS PERSONALIZADOS PARA TERCEIROS; PREPARAÇÃO E COLOCAÇÃO DE ANÚNCIOS PUBLICITÁRIOS; PREPARAÇÃO DE APRESENTAÇÕES AUDIOVISUAIS PARA USO PUBLICITÁRIO; PREPARAÇÃO DE CAMPANHAS PUBLICITÁRIAS; PREPARAÇÃO DE COLUNAS PUBLICITÁRIAS; PREPARAÇÃO DE CONTRATOS PUBLICITÁRIOS E PROMOCIONAIS PARA OUTROS; PREPARAÇÃO DE CONTRATOS PUBLICITÁRIOS PARA OUTROS; PREPARAÇÃO DE DOCUMENTOS PUBLICITÁRIOS; PREPARAÇÃO DE FOLHETOS PUBLICITÁRIOS; PREPARAÇÃO DE MATERIAL PROMOCIONAL E DE MERCHANDISING PARA TERCEIROS; PREPARAÇÃO DE MATERIAL PUBLICITÁRIO; PREPARAÇÃO DE TEXTOS PUBLICITÁRIOS COMERCIAIS; PREPARAÇÃO E AFIXAÇÃO DE ANÚNCIOS EXTERIORES PARA TERCEIROS; PREPARAÇÃO E AFIXAÇÃO DE ANÚNCIOS PARA TERCEIROS; PRODUÇÃO DE ANÚNCIOS; PRODUÇÃO DE ANÚNCIOS PUBLICITÁRIOS; PRODUÇÃO DE MATERIAIS PUBLICITÁRIOS VISUAIS; REPRODUÇÃO DE MATERIAL PUBLICITÁRIO; PRODUÇÃO DE MATERIAIS E DE ANÚNCIOS PUBLICITÁRIOS.

(591)

(540)

---

## DREAM TALKS

---

(210) **768791**

MNA

(220) 2026.05.11

(300)

(730) **PT BRUNO MIGUEL MOREIRA BRITO**

(511) 25 VESTUÁRIO; CALÇADO; CHAPELARIA..

(591)

(540)

---

## NOCTRA STUDIO

---

(210) **768792**

MNA

(220) 2026.05.11

(300)

(730) **PT PEDRO MIGUEL SOUSA RODRIGUES DE OLIVEIRA**

(511) 35 SERVIÇOS DE PUBLICIDADE E MARKETING; SERVIÇOS DE MERCHANDISING PROMOCIONAL; SERVIÇOS DE PERSONALIZAÇÃO DE BRINDES PUBLICITÁRIOS; SERVIÇOS DE CONSULTORIA EM CAMPANHAS DE PROMOÇÃO E PUBLICIDADE; SERVIÇOS DE VENDA A RETALHO, POR GROSSO E A RETALHO EM LINHA RELACIONADOS COM BRINDES PUBLICITÁRIOS.

(591)

(540)



(531) 26.11.22 ; 27.5.4 ; 27.5.17 ; 27.5.25

(210) **768794** MNA

(220) 2026.05.11

(300)

(730) **PT VALE & DOMINGUES, LDA**

(511) 01 DETERGENTES PARA USO NA FABRICAÇÃO E INDÚSTRIA; DESENGORDURANTES [NÃO PARA USO DOMÉSTICO]; AMIDO PARA USAR NO FABRICO DE TÊXTEIS.

03 PREPARAÇÕES DE LIMPEZA E FRAGRÂNCIA, NÃO PARA USO PESSOAL; AGENTES ANTINÓDOAS PARA FINS DE LIMPEZA; AGENTES CÁUSTICOS DE LIMPEZA; AGENTES DE BRANQUEAMENTO DOMÉSTICOS; AGENTES DE LIMPEZA PARA METAL; AGENTES DE LIMPEZA PARA PEDRA; AGENTES DE LIMPEZA PARA USO DOMÉSTICO; AGENTES PARA REMOÇÃO DE NÓDOAS.

(591) PANTONE 296 C; PANTONE 7711 C

(540)



(531) 26.11.13 ; 29.1.4

(210) **768795** MNA

(220) 2026.05.11

(300)

(730) **PT DREAMMEDIA PORTUGAL, S.A**

(511) 35 PUBLICIDADE; PUBLICIDADE EXTERIOR; PUBLICIDADE POR BANNERS; AGÊNCIAS DE PUBLICIDADE; PUBLICIDADE E MARKETING; PUBLICIDADE NO CINEMA; COLOCAÇÃO DE PUBLICIDADE; MEDIAÇÃO DE PUBLICIDADE; REDAÇÃO DE PUBLICIDADE; DIFUSÃO DE PUBLICIDADE; DIVULGAÇÃO DE PUBLICIDADE; PUBLICIDADE EM REVISTAS; PUBLICIDADE POR CORRESPONDÊNCIA; SERVIÇOS DE PUBLICIDADE; PUBLICIDADE PELA TELEVISÃO; PUBLICIDADE, INCLUINDO PUBLICIDADE ONLINE EM REDES INFORMÁTICAS; SERVIÇOS DE PUBLICIDADE GRÁFICA; PUBLICIDADE RADIOFÓNICA E TELEVISIVA; SERVIÇOS DE PUBLICIDADE PROMOCIONAL; PUBLICIDADE EM PAINÉIS ELETRÓNICOS; SERVIÇOS DE PUBLICIDADE EXTERIOR; SERVIÇOS DE PUBLICIDADE DIGITAL; PUBLICIDADE POR MARKETING DIRETO; SERVIÇOS DE PUBLICAÇÃO DE PUBLICIDADE; PUBLICIDADE PARA COLOCAR EM ELEVADORES;

SERVIÇOS DE PLANEAMENTO PARA PUBLICIDADE; SERVIÇOS DE AGÊNCIA DE PUBLICIDADE; SERVIÇOS DE AGÊNCIAS DE PUBLICIDADE; SERVIÇOS DE PUBLICIDADE E MARKETING; FORNECIMENTO DE MODELOS PARA PUBLICIDADE; PROMOÇÃO [PUBLICIDADE] DE NEGÓCIOS COMERCIAIS; SERVIÇOS DE PUBLICIDADE E PROMOCIONAIS; SERVIÇOS DE PUBLICIDADE E PROMOÇÃO; SERVIÇOS PROMOCIONAIS E DE PUBLICIDADE; DIFUSÃO DE PUBLICIDADE PARA TERCEIROS; SERVIÇOS DE PUBLICIDADE NA IMPRENSA; PRESTAÇÃO DE SERVIÇOS DE PUBLICIDADE; PUBLICIDADE PARA TERCEIROS NA INTERNET; PUBLICIDADE ONLINE NUMA REDE INFORMÁTICA; DIFUSÃO DE MATERIAIS DE PUBLICIDADE; PUBLICIDADE ATRAVÉS DE DIRECT MAIL; NEGOCIAÇÃO DE CONTRATOS DE PUBLICIDADE; SERVIÇOS INTERMEDIÁRIOS RELATIVOS A PUBLICIDADE; SERVIÇOS DE PUBLICIDADE PARA OUTROS; SERVIÇOS DE PUBLICIDADE DE EXTERIOR; ALUGUER DE PAINÉIS PARA PUBLICIDADE; ALUGUER DE PAINÉIS DE PUBLICIDADE; PUBLICIDADE SOBRE O TEJADILHO DE TÁXIS; DISTRIBUIÇÃO DE PUBLICIDADE E ANÚNCIOS COMERCIAIS; PUBLICIDADE COM MECANISMOS DE RESPOSTA DIRETA; PRESTAÇÃO DE INFORMAÇÕES RELACIONADAS COM PUBLICIDADE; PUBLICIDADE EM PERIÓDICOS, BROCHURAS E JORNAIS; SERVIÇOS DE PUBLICIDADE RELACIONADOS COM JORNAIS; PROMOÇÃO, PUBLICIDADE E MARKETING EM WEBSITES; SERVIÇOS DE PUBLICIDADE PRESTADOS POR UMA AGÊNCIA DE PUBLICIDADE DE RÁDIO E TELEVISÃO; PUBLICIDADE EM IMPRENSA POPULAR E PROFISSIONAL; SERVIÇOS DE INFORMAÇÃO RELACIONADOS COM PUBLICIDADE; SERVIÇOS DE PUBLICIDADE, DE MARKETING E PROMOCIONAIS; ORGANIZAÇÃO DA DISTRIBUIÇÃO DE AMOSTRAS DE PUBLICIDADE; DIFUSÃO DE PUBLICIDADE PARA TERCEIROS ATRAVÉS DA INTERNET; SERVIÇOS DE PUBLICIDADE E DE PROMOÇÃO DE VENDAS; SERVIÇOS DE PUBLICIDADE ATRAVÉS DE PAINÉIS TIPO SANDUÍCHE; SERVIÇOS DE CRIAÇÃO DE MARCAS (PUBLICIDADE E PROMOÇÃO); EDIÇÃO PÓS-PRODUÇÃO DE PUBLICIDADE OU ANÚNCIOS PUBLICITÁRIOS; SERVIÇOS DE ANÚNCIOS PARA FINS DE PUBLICIDADE; SERVIÇOS DE PUBLICIDADE E MARKETING EM LINHA; ADMINISTRAÇÃO DE CONCURSOS PARA FINS DE PUBLICIDADE; ALUGUER DE PAINÉIS DE AFIXAÇÃO DE PUBLICIDADE; PUBLICIDADE EM PARTICULAR SERVIÇOS DE PROMOÇÃO DE PRODUTOS; SERVIÇOS DE PUBLICIDADE, DE PROMOÇÃO E DE MARKETING; SERVIÇOS DE PUBLICIDADE, DE MARKETING E DE PROMOÇÃO; PUBLICAÇÃO DE MATERIAL IMPRESSO PARA FINS DE PUBLICIDADE; SERVIÇOS DE PUBLICIDADE RELATIVOS A VENDA DE PRODUTOS; ORGANIZAÇÃO E DIREÇÃO DE FEIRAS RELACIONADAS COM PUBLICIDADE; PUBLICIDADE ATRAVÉS DE MEIOS ELETRÓNICOS E ESPECIFICAMENTE PELA INTERNET; ALUGUER DE TEMPO PARA PUBLICIDADE NOS MEIOS DE COMUNICAÇÃO; PUBLICIDADE ATRAVÉS DE TODOS OS MEIOS DE COMUNICAÇÃO PÚBLICOS; ORGANIZAÇÃO DE EXPOSIÇÕES COM FINS COMERCIAIS OU DE PUBLICIDADE; ORGANIZAÇÃO DE EXPOSIÇÕES E DE EVENTOS COM FINS COMERCIAIS OU DE PUBLICIDADE; PUBLICIDADE ONLINE POR VIA DE REDES DE COMUNICAÇÕES INFORMÁTICAS; ORGANIZAÇÃO DE FEIRAS COM FINS COMERCIAIS OU DE PUBLICIDADE; ORGANIZAÇÃO DE FEIRAS PARA FINS COMERCIAIS OU DE PUBLICIDADE; SERVIÇOS DE PUBLICIDADE RELACIONADOS COM O FORNECIMENTO DE NEGÓCIOS COMERCIAIS;

DIFUSÃO DE PUBLICIDADE ATRAVÉS DE REDES DE COMUNICAÇÕES ON-LINE; SERVIÇOS DE PUBLICIDADE E MARKETING PRESTADOS ATRAVÉS DAS REDES SOCIAIS; SERVIÇOS DE PUBLICIDADE PARA CRIAÇÃO DE IDENTIDADE DE MARCA PARA TERCEIROS; ALUGUER DE; TODOS OS MATERIAIS DE APRESENTAÇÃO DE PUBLICIDADE E MARKETING; PUBLICAÇÃO DE MATERIAL IMPRESSO PARA FINS DE PUBLICIDADE EM FORMATO ELECTRÓNICO; SERVIÇOS DE PUBLICIDADE E MARKETING FORNECIDOS ATRAVÉS DE CANAIS DE COMUNICAÇÃO; PUBLICIDADE DE SERVIÇOS DE OUTROS VENDEDORES, PERMITINDO AOS CLIENTES VER E COMPARAR COMODAMENTE OS MESMOS; DIFUSÃO DE PUBLICIDADE PARA TERCEIROS ATRAVÉS DE UMA REDE DE COMUNICAÇÕES ON-LINE NA INTERNET; PREPARAÇÃO E CONCRETIZAÇÃO DE PLANOS E CONCEITOS DE MEIOS DE COMUNICAÇÃO E DE PUBLICIDADE; PUBLICIDADE POR TRANSMISSÃO DE ANÚNCIOS ONLINE PARA TERCEIROS ATRAVÉS DE REDES DE COMUNICAÇÕES ELECTRÓNICAS; PLANEAMENTO E REALIZAÇÃO DE FEIRAS, EXPOSIÇÕES E APRESENTAÇÕES COM FINS COMERCIAIS OU DE PUBLICIDADE; DISPONIBILIZAÇÃO DE ESPAÇO PARA PUBLICIDADE, ATRAVÉS DE MEIOS ELECTRÓNICOS E REDES INFORMÁTICAS MUNDIAIS; PUBLICIDADE DE PRODUTOS DE OUTROS VENDEDORES, PERMITINDO AOS CLIENTES VER E COMPARAR CONVENIENTEMENTE OS PRODUTOS DESSES VENDEDORES; MARKETING; MARKETING DIRETO; MARKETING PROMOCIONAL; MARKETING AFILIADO; MARKETING DIGITAL; MARKETING DIRECIONADO; MARKETING DE PRODUTOS; SERVIÇOS DE MARKETING; MARKETING DE INTERNET; MARKETING DE REFERÊNCIA; SERVIÇOS DE MARKETING EMPRESARIAL; SERVIÇOS DE MARKETING DIRETO; FORNECIMENTO DE INFORMAÇÕES SOBRE MARKETING; SERVIÇOS DE AGÊNCIAS DE MARKETING; SERVIÇOS DE MARKETING DE NEGÓCIOS COMERCIAIS; SERVIÇOS DE MARKETING DE REFERÊNCIA; PLANEAMENTO DE ESTRATÉGIAS DE MARKETING; MARKETING COMERCIAL [SEM SER VENDA]; INVESTIGAÇÕES DE ESTRATÉGIAS DE MARKETING; MARKETING DE PRODUTOS E SERVIÇOS DE TERCEIROS; DESENVOLVIMENTO DE ESTRATÉGIAS E CONCEITOS DE MARKETING; MARKETING SOB A FORMA DE EVENTOS; FORNECIMENTO DE INFORMAÇÕES DE MARKETING EMPRESARIAL; DISTRIBUIÇÃO DE MATERIAL PUBLICITÁRIO, DE MARKETING E PROMOCIONAL; ORGANIZAÇÃO E REALIZAÇÃO DE EVENTOS DE MARKETING; PRODUÇÃO DE GRAVAÇÕES DE VÍDEO PARA FINS DE MARKETING; PRODUÇÃO DE GRAVAÇÕES DE SOM PARA FINS DE MARKETING; DIFUSÃO DE MATERIAL PROMOCIONAL, PUBLICITÁRIO E DE MARKETING; SERVIÇOS DE MARKETING PROMOCIONAL, ATRAVÉS DE MEIOS AUDIOVISUAIS; ORGANIZAÇÃO E DIREÇÃO DE EVENTOS PROMOCIONAIS DE MARKETING PARA TERCEIROS; SERVIÇOS DE MARKETING PRESTADOS POR MEIO DE REDES DIGITAIS; DESENVOLVIMENTO E IMPLEMENTAÇÃO DE ESTRATÉGIAS DE MARKETING PARA OUTROS; AFIXAÇÃO DE CARTAZES; AFIXAÇÃO DE CARTAZES PUBLICITÁRIOS; ALUGUER DE ESPAÇOS, TEMPO E MATERIAIS PUBLICITÁRIOS; ASSISTÊNCIA A EMPRESAS RELACIONADA COM A IMAGEM COMERCIAL; COLOCAÇÃO DE ANÚNCIOS; COLOCAÇÃO DE ANÚNCIOS PARA TERCEIROS; COMPOSIÇÃO DE PÁGINAS PUBLICITÁRIAS; CONCEÇÃO DE MATERIAIS PUBLICITÁRIOS; CONCEPÇÃO DE FOLHETOS PUBLICITÁRIOS; CRIAÇÃO DE MATERIAL

PUBLICITÁRIO; DESENVOLVIMENTO DE CAMPANHAS PROMOCIONAIS PARA NEGÓCIOS; DESENVOLVIMENTO DE CAMPANHAS DE PROMOÇÃO PARA EMPRESAS; DESENVOLVIMENTO DE CAMPANHAS PROMOCIONAIS; DIREÇÃO DE EXPOSIÇÕES PARA FINS COMERCIAIS; ELABORAÇÃO DE ANÚNCIOS; EDIÇÃO DE FOLHETOS PUBLICITÁRIOS; ELABORAÇÃO DE MATERIAL PUBLICITÁRIO; EXIBIÇÃO DE ANÚNCIOS PARA TERCEIROS; FORNECIMENTO DE ESPAÇO, TEMPO E MEIOS PUBLICITÁRIOS; FORNECIMENTO E ALUGUER DE ESPAÇO, TEMPO E MEIOS PUBLICITÁRIOS; FORNECIMENTO DE INFORMAÇÕES PUBLICITÁRIAS; FORNECIMENTO DE MODELOS PARA FINS PROMOCIONAIS; ORGANIZAÇÃO DE APRESENTAÇÕES COM FINS PUBLICITÁRIOS; ORGANIZAÇÃO DE CONCURSOS COM FINS PUBLICITÁRIOS; ORGANIZAÇÃO DE FEIRAS COMERCIAIS PARA USO PUBLICITÁRIO; ORGANIZAÇÃO E COLOCAÇÃO DE ANÚNCIOS; ORGANIZAÇÃO E REALIZAÇÃO DE ATIVIDADES PUBLICITÁRIAS; ORGANIZAÇÃO E REALIZAÇÃO DE EVENTOS PROMOCIONAIS; PREPARAÇÃO DE ANÚNCIOS; PREPARAÇÃO DE ANÚNCIOS PUBLICITÁRIOS; PREPARAÇÃO DE ANÚNCIOS PUBLICITÁRIOS PARA TERCEIROS; PREPARAÇÃO DE ANÚNCIOS PERSONALIZADOS PARA TERCEIROS; PREPARAÇÃO E COLOCAÇÃO DE ANÚNCIOS PUBLICITÁRIOS; PREPARAÇÃO DE APRESENTAÇÕES AUDIOVISUAIS PARA USO PUBLICITÁRIO; PREPARAÇÃO DE CAMPANHAS PUBLICITÁRIAS; PREPARAÇÃO DE COLUNAS PUBLICITÁRIAS; PREPARAÇÃO DE CONTRATOS PUBLICITÁRIOS E PROMOCIONAIS PARA OUTROS; PREPARAÇÃO DE CONTRATOS PUBLICITÁRIOS PARA OUTROS; PREPARAÇÃO DE DOCUMENTOS PUBLICITÁRIOS; PREPARAÇÃO DE FOLHETOS PUBLICITÁRIOS; PREPARAÇÃO DE MATERIAL PROMOCIONAL E DE MERCHANDISING PARA TERCEIROS; PREPARAÇÃO DE MATERIAL PUBLICITÁRIO; PREPARAÇÃO DE TEXTOS PUBLICITÁRIOS COMERCIAIS; PREPARAÇÃO E AFIXAÇÃO DE ANÚNCIOS EXTERIORES PARA TERCEIROS; PREPARAÇÃO E AFIXAÇÃO DE ANÚNCIOS PARA TERCEIROS; PRODUÇÃO DE ANÚNCIOS; PRODUÇÃO DE ANÚNCIOS PUBLICITÁRIOS; PRODUÇÃO DE MATERIAIS PUBLICITÁRIOS VISUAIS; REPRODUÇÃO DE MATERIAL PUBLICITÁRIO; PRODUÇÃO DE MATERIAIS E DE ANÚNCIOS PUBLICITÁRIOS.

(591)

(540)

## DREAMTALKS

(210) 768796

MNA

(220) 2026.05.11

(300)

(730) PT DREAMMEDIA PORTUGAL, S.A

(511) 35 PUBLICIDADE; PUBLICIDADE EXTERIOR; PUBLICIDADE POR BANNERS; AGÊNCIAS DE PUBLICIDADE; PUBLICIDADE E MARKETING; PUBLICIDADE NO CINEMA; COLOCAÇÃO DE PUBLICIDADE; MEDIAÇÃO DE PUBLICIDADE; REDAÇÃO DE PUBLICIDADE; DIFUSÃO DE PUBLICIDADE; DIVULGAÇÃO DE PUBLICIDADE; PUBLICIDADE EM REVISTAS; PUBLICIDADE POR CORRESPONDÊNCIA; SERVIÇOS DE PUBLICIDADE; PUBLICIDADE PELA TELEVISÃO; PUBLICIDADE, INCLUINDO PUBLICIDADE ONLINE EM REDES INFORMÁTICAS; SERVIÇOS DE PUBLICIDADE

GRÁFICA; PUBLICIDADE RADIOFÔNICA E TELEVISIVA; SERVIÇOS DE PUBLICIDADE PROMOCIONAL; PUBLICIDADE EM PAINÉIS ELETRÔNICOS; SERVIÇOS DE PUBLICIDADE EXTERIOR; SERVIÇOS DE PUBLICIDADE DIGITAL; PUBLICIDADE POR MARKETING DIRETO; SERVIÇOS DE PUBLICAÇÃO DE PUBLICIDADE; PUBLICIDADE PARA COLOCAR EM ELEVADORES; SERVIÇOS DE PLANEAMENTO PARA PUBLICIDADE; SERVIÇOS DE AGÊNCIA DE PUBLICIDADE; SERVIÇOS DE AGÊNCIAS DE PUBLICIDADE; SERVIÇOS DE PUBLICIDADE E MARKETING; FORNECIMENTO DE MODELOS PARA PUBLICIDADE; PROMOÇÃO [PUBLICIDADE] DE NEGÓCIOS COMERCIAIS; SERVIÇOS DE PUBLICIDADE E PROMOCIONAIS; SERVIÇOS DE PUBLICIDADE E PROMOÇÃO; SERVIÇOS PROMOCIONAIS E DE PUBLICIDADE; DIFUSÃO DE PUBLICIDADE PARA TERCEIROS; SERVIÇOS DE PUBLICIDADE NA IMPRENSA; PRESTAÇÃO DE SERVIÇOS DE PUBLICIDADE; PUBLICIDADE PARA TERCEIROS NA INTERNET; PUBLICIDADE ONLINE NUMA REDE INFORMÁTICA; DIFUSÃO DE MATERIAIS DE PUBLICIDADE; PUBLICIDADE ATRAVÉS DE DIRECT MAIL; NEGOCIAÇÃO DE CONTRATOS DE PUBLICIDADE; SERVIÇOS INTERMEDIÁRIOS RELATIVOS A PUBLICIDADE; SERVIÇOS DE PUBLICIDADE PARA OUTROS; SERVIÇOS DE PUBLICIDADE DE EXTERIOR; ALUGUER DE PAINÉIS PARA PUBLICIDADE; ALUGUER DE PAINÉIS DE PUBLICIDADE; PUBLICIDADE SOBRE O TEJADILHO DE TÁXIS; DISTRIBUIÇÃO DE PUBLICIDADE E ANÚNCIOS COMERCIAIS; PUBLICIDADE COM MECANISMOS DE RESPOSTA DIRETA; PRESTAÇÃO DE INFORMAÇÕES RELACIONADAS COM PUBLICIDADE; PUBLICIDADE EM PERIÓDICOS, BROCHURAS E JORNAIS; SERVIÇOS DE PUBLICIDADE RELACIONADOS COM JORNAIS; PROMOÇÃO, PUBLICIDADE E MARKETING EM WEBSITES; SERVIÇOS DE PUBLICIDADE PRESTADOS POR UMA AGÊNCIA DE PUBLICIDADE DE RÁDIO E TELEVISÃO; PUBLICIDADE EM IMPRENSA POPULAR E PROFISSIONAL; SERVIÇOS DE INFORMAÇÃO RELACIONADOS COM PUBLICIDADE; SERVIÇOS DE PUBLICIDADE, DE MARKETING E PROMOCIONAIS; ORGANIZAÇÃO DA DISTRIBUIÇÃO DE AMOSTRAS DE PUBLICIDADE; DIFUSÃO DE PUBLICIDADE PARA TERCEIROS ATRAVÉS DA INTERNET; SERVIÇOS DE PUBLICIDADE E DE PROMOÇÃO DE VENDAS; SERVIÇOS DE PUBLICIDADE ATRAVÉS DE PAINÉIS TIPO SANDUÍCHE; SERVIÇOS DE CRIAÇÃO DE MARCAS (PUBLICIDADE E PROMOÇÃO); EDIÇÃO PÓS-PRODUÇÃO DE PUBLICIDADE OU ANÚNCIOS PUBLICITÁRIOS; SERVIÇOS DE ANÚNCIOS PARA FINS DE PUBLICIDADE; SERVIÇOS DE PUBLICIDADE E MARKETING EM LINHA; ADMINISTRAÇÃO DE CONCURSOS PARA FINS DE PUBLICIDADE; ALUGUER DE PAINÉIS DE AFIXAÇÃO DE PUBLICIDADE; PUBLICIDADE EM PARTICULAR SERVIÇOS DE PROMOÇÃO DE PRODUTOS; SERVIÇOS DE PUBLICIDADE, DE PROMOÇÃO E DE MARKETING; SERVIÇOS DE PUBLICIDADE, DE MARKETING E DE PROMOÇÃO; PUBLICAÇÃO DE MATERIAL IMPRESSO PARA FINS DE PUBLICIDADE; SERVIÇOS DE PUBLICIDADE RELATIVOS A VENDA DE PRODUTOS; ORGANIZAÇÃO E DIREÇÃO DE FEIRAS RELACIONADAS COM PUBLICIDADE; PUBLICIDADE ATRAVÉS DE MEIOS ELETRÔNICOS E ESPECIFICAMENTE PELA INTERNET; ALUGUER DE TEMPO PARA PUBLICIDADE NOS MEIOS DE COMUNICAÇÃO; PUBLICIDADE ATRAVÉS DE TODOS OS MEIOS DE COMUNICAÇÃO PÚBLICOS; ORGANIZAÇÃO DE EXPOSIÇÕES COM FINS COMERCIAIS OU DE PUBLICIDADE; ORGANIZAÇÃO DE EXPOSIÇÕES E DE EVENTOS

COM FINS COMERCIAIS OU DE PUBLICIDADE; PUBLICIDADE ONLINE POR VIA DE REDES DE COMUNICAÇÕES INFORMÁTICAS; ORGANIZAÇÃO DE FEIRAS COM FINS COMERCIAIS OU DE PUBLICIDADE; ORGANIZAÇÃO DE FEIRAS PARA FINS COMERCIAIS OU DE PUBLICIDADE; SERVIÇOS DE PUBLICIDADE RELACIONADOS COM O FORNECIMENTO DE NEGÓCIOS COMERCIAIS; DIFUSÃO DE PUBLICIDADE ATRAVÉS DE REDES DE COMUNICAÇÕES ON-LINE; SERVIÇOS DE PUBLICIDADE E MARKETING PRESTADOS ATRAVÉS DAS REDES SOCIAIS; SERVIÇOS DE PUBLICIDADE PARA CRIAÇÃO DE IDENTIDADE DE MARCA PARA TERCEIROS; ALUGUER DE; TODOS OS MATERIAIS DE APRESENTAÇÃO DE PUBLICIDADE E MARKETING; PUBLICAÇÃO DE MATERIAL IMPRESSO PARA FINS DE PUBLICIDADE EM FORMATO ELECTRÔNICO; SERVIÇOS DE PUBLICIDADE E MARKETING FORNECIDOS ATRAVÉS DE CANAIS DE COMUNICAÇÃO; PUBLICIDADE DE SERVIÇOS DE OUTROS VENDEDORES, PERMITINDO AOS CLIENTES VER E COMPARAR COMODAMENTE OS MESMOS; DIFUSÃO DE PUBLICIDADE PARA TERCEIROS ATRAVÉS DE UMA REDE DE COMUNICAÇÕES ON-LINE NA INTERNET; PREPARAÇÃO E CONCRETIZAÇÃO DE PLANOS E CONCEITOS DE MEIOS DE COMUNICAÇÃO E DE PUBLICIDADE; PUBLICIDADE POR TRANSMISSÃO DE ANÚNCIOS ONLINE PARA TERCEIROS ATRAVÉS DE REDES DE COMUNICAÇÕES ELETRÔNICAS; PLANEAMENTO E REALIZAÇÃO DE FEIRAS, EXPOSIÇÕES E APRESENTAÇÕES COM FINS COMERCIAIS OU DE PUBLICIDADE; DISPONIBILIZAÇÃO DE ESPAÇO PARA PUBLICIDADE, ATRAVÉS DE MEIOS ELETRÔNICOS E REDES INFORMÁTICAS MUNDIAIS; PUBLICIDADE DE PRODUTOS DE OUTROS VENDEDORES, PERMITINDO AOS CLIENTES VER E COMPARAR CONVENIENTEMENTE OS PRODUTOS DESSES VENDEDORES; MARKETING; MARKETING DIRETO; MARKETING PROMOCIONAL; MARKETING AFILIADO; MARKETING DIGITAL; MARKETING DIRECIONADO; MARKETING DE PRODUTOS; SERVIÇOS DE MARKETING; MARKETING DE INTERNET; MARKETING DE REFERÊNCIA; SERVIÇOS DE MARKETING EMPRESARIAL; SERVIÇOS DE MARKETING DIRETO; FORNECIMENTO DE INFORMAÇÕES SOBRE MARKETING; SERVIÇOS DE AGÊNCIAS DE MARKETING; SERVIÇOS DE MARKETING DE NEGÓCIOS COMERCIAIS; SERVIÇOS DE MARKETING DE REFERÊNCIA; PLANEAMENTO DE ESTRATÉGIAS DE MARKETING; MARKETING COMERCIAL [SEM SER VENDA]; INVESTIGAÇÕES DE ESTRATÉGIAS DE MARKETING; MARKETING DE PRODUTOS E SERVIÇOS DE TERCEIROS; DESENVOLVIMENTO DE ESTRATÉGIAS E CONCEITOS DE MARKETING; MARKETING SOB A FORMA DE EVENTOS; FORNECIMENTO DE INFORMAÇÕES DE MARKETING EMPRESARIAL; DISTRIBUIÇÃO DE MATERIAL PUBLICITÁRIO, DE MARKETING E PROMOCIONAL; ORGANIZAÇÃO E REALIZAÇÃO DE EVENTOS DE MARKETING; PRODUÇÃO DE GRAVAÇÕES DE VÍDEO PARA FINS DE MARKETING; PRODUÇÃO DE GRAVAÇÕES DE SOM PARA FINS DE MARKETING; DIFUSÃO DE MATERIAL PROMOCIONAL, PUBLICITÁRIO E DE MARKETING; SERVIÇOS DE MARKETING PROMOCIONAL, ATRAVÉS DE MEIOS AUDIOVISUAIS; ORGANIZAÇÃO E DIREÇÃO DE EVENTOS PROMOCIONAIS DE MARKETING PARA TERCEIROS; SERVIÇOS DE MARKETING PRESTADOS POR MEIO DE REDES DIGITAIS; DESENVOLVIMENTO E IMPLEMENTAÇÃO DE ESTRATÉGIAS DE MARKETING PARA OUTROS; AFIXAÇÃO DE CARTAZES; AFIXAÇÃO DE CARTAZES PUBLICITÁRIOS; ALUGUER DE

ESPAÇOS, TEMPO E MATERIAIS PUBLICITÁRIOS; ASSISTÊNCIA A EMPRESAS RELACIONADA COM A IMAGEM COMERCIAL; COLOCAÇÃO DE ANÚNCIOS; COLOCAÇÃO DE ANÚNCIOS PARA TERCEIROS; COMPOSIÇÃO DE PÁGINAS PUBLICITÁRIAS; CONCEÇÃO DE MATERIAIS PUBLICITÁRIOS; CONCEÇÃO DE FOLHETOS PUBLICITÁRIOS; CRIAÇÃO DE MATERIAL PUBLICITÁRIO; DESENVOLVIMENTO DE CAMPANHAS PROMOCIONAIS PARA NEGÓCIOS; DESENVOLVIMENTO DE CAMPANHAS DE PROMOÇÃO PARA EMPRESAS; DESENVOLVIMENTO DE CAMPANHAS PROMOCIONAIS; DIREÇÃO DE EXPOSIÇÕES PARA FINS COMERCIAIS; ELABORAÇÃO DE ANÚNCIOS; EDIÇÃO DE FOLHETOS PUBLICITÁRIOS; ELABORAÇÃO DE MATERIAL PUBLICITÁRIO; EXIBIÇÃO DE ANÚNCIOS PARA TERCEIROS; FORNECIMENTO DE ESPAÇO, TEMPO E MEIOS PUBLICITÁRIOS; FORNECIMENTO E ALUGUER DE ESPAÇO, TEMPO E MEIOS PUBLICITÁRIOS; FORNECIMENTO DE INFORMAÇÕES PUBLICITÁRIAS; FORNECIMENTO DE MODELOS PARA FINS PROMOCIONAIS; ORGANIZAÇÃO DE APRESENTAÇÕES COM FINS PUBLICITÁRIOS; ORGANIZAÇÃO DE CONCURSOS COM FINS PUBLICITÁRIOS; ORGANIZAÇÃO DE FEIRAS COMERCIAIS PARA USO PUBLICITÁRIO; ORGANIZAÇÃO E COLOCAÇÃO DE ANÚNCIOS; ORGANIZAÇÃO E REALIZAÇÃO DE ATIVIDADES PUBLICITÁRIAS; ORGANIZAÇÃO E REALIZAÇÃO DE EVENTOS PROMOCIONAIS; PREPARAÇÃO DE ANÚNCIOS; PREPARAÇÃO DE ANÚNCIOS PUBLICITÁRIOS; PREPARAÇÃO DE ANÚNCIOS PUBLICITÁRIOS PARA TERCEIROS; PREPARAÇÃO DE ANÚNCIOS PERSONALIZADOS PARA TERCEIROS; PREPARAÇÃO E COLOCAÇÃO DE ANÚNCIOS PUBLICITÁRIOS; PREPARAÇÃO DE APRESENTAÇÕES AUDIOVISUAIS PARA USO PUBLICITÁRIO; PREPARAÇÃO DE CAMPANHAS PUBLICITÁRIAS; PREPARAÇÃO DE COLUNAS PUBLICITÁRIAS; PREPARAÇÃO DE CONTRATOS PUBLICITÁRIOS E PROMOCIONAIS PARA OUTROS; PREPARAÇÃO DE CONTRATOS PUBLICITÁRIOS PARA OUTROS; PREPARAÇÃO DE DOCUMENTOS PUBLICITÁRIOS; PREPARAÇÃO DE FOLHETOS PUBLICITÁRIOS; PREPARAÇÃO DE MATERIAL PROMOCIONAL E DE MERCHANDISING PARA TERCEIROS; PREPARAÇÃO DE MATERIAL PUBLICITÁRIO; PREPARAÇÃO DE TEXTOS PUBLICITÁRIOS COMERCIAIS; PREPARAÇÃO E AFIXAÇÃO DE ANÚNCIOS EXTERIORES PARA TERCEIROS; PREPARAÇÃO E AFIXAÇÃO DE ANÚNCIOS PARA TERCEIROS; PRODUÇÃO DE ANÚNCIOS; PRODUÇÃO DE ANÚNCIOS PUBLICITÁRIOS; PRODUÇÃO DE MATERIAIS PUBLICITÁRIOS VISUAIS; REPRODUÇÃO DE MATERIAL PUBLICITÁRIO; PRODUÇÃO DE MATERIAIS E DE ANÚNCIOS PUBLICITÁRIOS.

(591)

(540)

## DREAMTALKS PODCAST OOH

(210) 768797

MNA

(220) 2026.05.11

(300)

(730) PT UIMAKE CONSULTING, LDA

(511) 35 SERVIÇOS DE ASSISTÊNCIA, GESTÃO E ADMINISTRAÇÃO DE NEGÓCIOS; SERVIÇOS DE PUBLICIDADE, DE MARKETING E DE PROMOÇÃO; SERVIÇOS DE PUBLICIDADE, DE MARKETING E

PROMOCIONAIS; SERVIÇOS DE PUBLICIDADE, DE PROMOÇÃO E DE MARKETING.

(591)

(540)

## UIMAKE

(210) 768798

MNA

(220) 2026.05.11

(300)

(730) IR MOHAMMAD HOSSEIN YAZDANI SABOUNI

(511) 35 PUBLICIDADE NA ÁREA DE TURISMO E VIAGENS.  
39 RESERVA DE VIAGENS ATRAVÉS DE AGÊNCIAS DE TURISMO.  
43 SERVIÇOS DE CASAS DE TURISMO; RESERVA DE ALOJAMENTOS TURÍSTICOS; HOTÉIS, POUSADAS E ALBERGUES, ALOJAMENTO PARA FÉRIAS E TURISMO.

(591)

(540)

## MOVO MUNDO

(210) 768799

MNA

(220) 2026.05.11

(300)

(730) PT HANIEH GOHARIPOUR

(511) 36 GESTÃO DE IMÓVEIS; SERVIÇOS DE GESTÃO IMOBILIÁRIA RELACIONADOS COM IMÓVEIS COMERCIAIS; SERVIÇOS DE GESTÃO DE IMÓVEIS E DE PROPRIEDADES; GESTÃO FINANCEIRA DE DESPESAS DE OCUPAÇÃO DE IMÓVEIS; SERVIÇOS IMOBILIÁRIOS.  
43 ALOJAMENTO TEMPORÁRIO; SERVIÇOS DE ALOJAMENTO TEMPORÁRIO.

(591)

(540)

## CASA DE MUNDO

(210) 768819

MNA

(220) 2026.05.12

(300)

(730) NL ELWIN VAN KASTEREN

(511) 09 CONTEÚDOS GRAVADOS E DESCARREGÁVEIS; EQUIPAMENTOS DE TECNOLOGIA DA INFORMAÇÃO, AUDIOVISUAIS, MULTIMÉDIA E FOTOGRÁFICOS.  
25 CALÇADO; CHAPELARIA; PARTES DE VESTUÁRIO, CALÇADO E CHAPELARIA; VESTUÁRIO; ARTIGOS DE CHAPELARIA.  
28 EQUIPAMENTO DESPORTIVO E PARA EXERCÍCIO FÍSICO.  
35 SERVIÇOS DE ASSISTÊNCIA, GESTÃO E ADMINISTRAÇÃO DE NEGÓCIOS; SERVIÇOS DE PUBLICIDADE, DE MARKETING E DE PROMOÇÃO; SERVIÇOS DE PUBLICIDADE, DE MARKETING E

PROMOCIONAIS; SERVIÇOS DE PUBLICIDADE, DE  
PROMOÇÃO E DE MARKETING.

(591)  
(540)

## HYBRID VORTEX

(210) **768822** MNA  
(220) 2026.05.12  
(300)  
(730) PT FRANCISCO AFONSO GUERREIRO DE  
BRITO NOBRE

(511) 35 SERVIÇOS DE PUBLICIDADE, DE MARKETING E DE  
PROMOÇÃO; SERVIÇOS DE ASSISTÊNCIA, GESTÃO  
E ADMINISTRAÇÃO DE NEGÓCIOS.

(591)  
(540)

## ADSCALOR

(210) **768829** MNA  
(220) 2026.05.13  
(300)  
(730) BR LUANA STEFANI ALVES DE OLIVEIRA  
ROGER

(511) 25 VESTUÁRIO.

(591)  
(540)

## CARAÍBA

(210) **768837** MNA  
(220) 2026.05.13  
(300)  
(730) PT JOSE LUIS FERNANDEZ MARTINEZ

(511) 37 INSTALAÇÃO DE COZINHAS.  
42 PLANEAMENTO E DESIGN DE COZINHAS.

(591)  
(540)

## INDELÉVEL

(210) **768841** MNA  
(220) 2026.05.13  
(300)  
(730) PT FERNANDO DOS ANJOS JARRÊA

(511) 30 CAFÉ, CHÁS E CACAU E SUBSTITUTOS DOS  
MESMOS.

(591)  
(540)

## ORIGEM CAFÉS

(210) **768844** MNA  
(220) 2026.05.13  
(300)  
(730) PT PEDRO RICARDO PANDO DA SILVA  
MARTINS

(511) 41 TREINO DE DESPORTISTAS; SERVIÇOS DE TREINO  
FÍSICO; FORMAÇÃO NA ÁREA DA SAÚDE E  
FITNESS; SERVIÇOS DESPORTIVOS E DE FITNESS.

(591)  
(540)

## O-MEU-PT.PT

(210) **768849** MNA  
(220) 2026.05.13  
(300)  
(730) PT ÁLVARO RIBEIRO DA SILVA FERREIRA  
AFONSO

(511) 09 DISPOSITIVOS DE PROTEÇÃO, SEGURANÇA,  
DEFESA E SINALIZAÇÃO; EQUIPAMENTOS DE  
MEDEÇÃO, DETEÇÃO, MONITORIZAÇÃO E  
CONTROLO; EQUIPAMENTOS DE NAVEGAÇÃO,  
ORIENTAÇÃO, LOCALIZAÇÃO, DIRECIONAMENTO  
E CARTOGRAFIA; EQUIPAMENTOS DE  
TECNOLOGIA DA INFORMAÇÃO, AUDIOVISUAIS,  
MULTIMÉDIA E FOTOGRÁFICOS.

(591)  
(540)

## LOOPECARE

(210) **768850** MNA  
(220) 2026.05.13  
(300)  
(730) PT JOÃO NASCIMENTO CARVALHO

(511) 29 AZEITE VIRGEM EXTRA.

(591)  
(540)

## OLIDOURO

(210) **768851** MNA  
(220) 2026.05.13  
(300)  
(730) PT BOTÁMODOS UNIPessoal. LDA

(511) 33 BEBIDAS ALCOÓLICAS (EXCLUINDO CERVEJA);  
ESSÊNCIAS E EXTRATOS ALCOÓLICOS; BEBIDAS  
ALCOÓLICAS EXCETO CERVEJA; PREPARAÇÕES  
ALCOÓLICAS PARA FAZER BEBIDAS;  
PREPARAÇÕES PARA PRODUZIR BEBIDAS  
ALCOÓLICAS.

(591)  
(540)

## ENCOSTAS DO VALLE

(210) <b>768855</b>	<b>MNA</b>	(210) <b>768867</b>	<b>MNA</b>
(220) 2026.05.13		(220) 2026.05.13	
(300)		(300)	
(730) <b>PT DANIELA ALEXANDRA BERNARDINO DA PONTE</b>		(730) <b>PT ENOPORT - PRODUÇÃO DE BEBIDAS, LDA.</b>	
(511) 03 PRODUTOS NUTRITIVOS PARA O CABELO; PRODUTOS PARA ESTICAR OS CABELOS; PRODUTOS DE LIMPEZA PARA CABELOS; PRODUTOS PARA DEIXAR OS CABELOS LISOS.		(511) 32 BEBIDAS SEM ÁLCOOL, VINHOS NÃO ALCOÓLICOS, VINHOS SEM ÁLCOOL.	
26 EXTENSÕES CAPILARES.		(591)	
35 SERVIÇOS DE VENDA A RETALHO RELACIONADOS COM PRODUTOS PARA O CABELO; SERVIÇOS DE PUBLICIDADE, DE MARKETING E DE PROMOÇÃO; SERVIÇOS DE PUBLICIDADE, DE MARKETING E PROMOCIONAIS; SERVIÇOS DE PUBLICIDADE, DE PROMOÇÃO E DE MARKETING.		(540)	
44 SERVIÇOS DE SALÃO DE CABELEIREIRO PARA SENHORA; SERVIÇOS DE ESTÉTICA; SERVIÇOS DE TRATAMENTOS COSMÉTICOS CORPORAIS, FACIAIS E CAPILARES.			
(591)			
(540)			
<b>DP GLOW HAIR BY DANIELA PONTE</b>			

---

## FAISÃO

(210) <b>768856</b>	<b>MNA</b>	(210) <b>768868</b>	<b>MNA</b>
(220) 2026.05.13		(220) 2026.05.13	
(300)		(300)	
(730) <b>PT PAULA CRISTINA AGOSTINHO DUARTE</b>		(730) <b>PT RICARDO JORGE DA COSTA PIRES</b>	
(511) 29 FRUTOS SECOS TEMPERADOS; MISTURAS DE FRUTOS SECOS; SNACKS À BASE DE FRUTOS SECOS.		(511) 25 CALÇADO; CHAPELARIA; PARTES DE VESTUÁRIO, CALÇADO E CHAPELARIA; VESTUÁRIO; ARTIGOS DE CHAPELARIA.	
30 PRODUTOS DE PASTELARIA; BOLOS; PRODUTOS DE PADARIA SEM GLÚTEN; MASSAS SEM GLÚTEN; BISCOITOS; BOLACHAS; SNACKS À BASE DE CEREAIS; FARINHAS ALIMENTARES; MISTURAS PARA BOLOS; CHÁ; INFUSÕES, NÃO SENDO INFUSÕES MEDICINAIS; PREPARAÇÕES AROMÁTICAS PARA PREPARAR INFUSÕES NÃO MEDICINAIS; ESPECIARIAS; CONDIMENTOS.		(591)	
(591)		(540)	
(540)			
<b>ORENA</b>			

---

## NOCTYR

(210) <b>768856</b>	<b>MNA</b>	(210) <b>768872</b>	<b>MNA</b>
(220) 2026.05.13		(220) 2026.05.10	
(300)		(300)	
(730) <b>PT MARIA JULIETA SEQUEIRA</b>		(730) <b>PT DAVID DANTAS</b>	
(511) 35 SERVIÇOS DE PUBLICIDADE RELACIONADOS COM PROPRIEDADES IMOBILIÁRIAS.		(511) 32 BEBIDAS DESALCOOLIZADAS; COCKTAILS DE FRUTAS, NÃO ALCOÓLICOS; BEBIDAS SEM ÁLCOOL; BEBIDAS (NÃO ALCOÓLICAS).	
36 AGÊNCIA IMOBILIÁRIA; GESTÃO IMOBILIÁRIA.		(591)	
(591)		(540)	
(540)			
<b>BRAVIA</b>			

---

## COMBUSTÃO

(210) <b>768873</b>	<b>MNA</b>		
(220) 2026.05.11			
(300)			
(730) <b>PT CONVERSA PIRAMIDAL - UNIPESSOAL, LDA</b>			
(511) 36 CONSULTADORIA IMOBILIÁRIA; MEDIAÇÃO IMOBILIÁRIA; AGÊNCIA IMOBILIÁRIA; ARRENDAMENTO DE IMÓVEIS; SERVIÇOS DE AGÊNCIAS IMOBILIÁRIAS RELATIVOS À COMPRA E VENDA DE IMÓVEIS.			
(591) azul			
(540)			
			
(531) 26.4.9 ; 26.4.18 ; 26.4.22 ; 29.1.4			

(210) **768874** MNA (540)  
 (220) 2026.05.11  
 (300)  
 (730) PT **MARIA DO ROSÁRIO BRAGADA**  
 (511) 41 FORMAÇÃO; ENSINO [FORMAÇÃO].  
 (591)  
 (540)

## ACADEMIA CIÊNCIAS DA ESPIRITUALIDADE

(210) **768875** MNA  
 (220) 2026.05.11  
 (300)  
 (730) PT **SEGUEMATÉRIA COMÉRCIO  
IMPORTAÇÃO E EXPORTAÇÃO, S.A.**  
 (511) 33 BEBIDAS ALCOÓLICAS (EXCLUINDO CERVEJA).  
 (591)  
 (540)

## SAMARINO

(210) **768876** MNA  
 (220) 2026.05.11  
 (300)  
 (730) PT **MARCO FILIPE LOPES PAIXÃO**  
 (511) 36 SERVIÇOS IMOBILIÁRIOS; ADMINISTRAÇÃO DE  
IMÓVEIS; ADMINISTRAÇÃO DE EDIFÍCIOS;  
ADMINISTRAÇÃO DE HABITAÇÕES.  
 (591) LARANJA; CINZENTO  
 (540)



(531) 3.2.7 ; 3.2.15 ; 26.3.23 ; 29.1.98

(210) **768877** MNA  
 (220) 2026.05.11  
 (300)  
 (730) PT **NATÉRCIA CATARINA SIMÕES  
COELHO**  
 (511) 41 PUBLICAÇÃO, RELATO E REDAÇÃO DE TEXTOS;  
SERVIÇOS DE EDUCAÇÃO, ENTRETENIMENTO E  
DESPORTO; SERVIÇOS DE RESERVA DE BILHETES  
PARA ATIVIDADES E EVENTOS EDUCATIVOS, DE  
ENTRETENIMENTO E DESPORTIVOS; TRADUÇÃO E  
INTERPRETAÇÃO; SERVIÇOS DE TRADUÇÃO;  
SERVIÇOS RELACIONADOS COM TRADUÇÃO;  
TRADUÇÃO DE LÍNGUAS.  
 (591)

## PRÉMIO LITERÁRIO GABRIEL DE MAGALHÃES

(210) **768878** MNA  
 (220) 2026.05.12  
 (300)  
 (730) PT **AWC-AZORES WINE COMPANY LDA.**  
 (511) 33 BEBIDAS ALCOÓLICAS (EXCLUINDO CERVEJA).  
 (591)  
 (540)

## CANADA DO POÇO VELHO

(210) **768879** MNA  
 (220) 2026.05.12  
 (300)  
 (730) PT **SOLIBOM - PRODUTOS ALIMENTARES,  
LDA**  
 (511) 40 ENLATAMENTO DE ALIMENTOS.  
 (591) PMS 199  
 (540)



(531) 26.99.3 ; 26.99.20 ; 27.5.17 ; 29.1.1

(210) **768895** MNA  
 (220) 2026.05.13  
 (300)  
 (730) NP **BODH BAHADUR KARKI**  
 (511) 29 CARNE ASSADA.  
 (591)  
 (540)

## RIBS&MORE

(210) **768954** MNA  
 (220) 2026.05.11  
 (300)  
 (730) PT **ARRAIAL APOTEÓTICO, LDA**  
 (511) 25 VESTUÁRIO; PARTES DE VESTUÁRIO, CALÇADO E  
CHAPELARIA.  
43 SERVIÇOS DE FORNECIMENTO DE ALIMENTOS E  
BEBIDAS; SNACK-BARS; SERVIÇOS DE  
RESTAURANTES TAKE-AWAY; SERVIÇOS DE  
RESTAURANTES SELF-SERVICE; SERVIÇOS DE  
RESTAURANTES MÓVEIS; SERVIÇOS DE  
RESTAURAÇÃO [ALIMENTAÇÃO E BEBIDAS];  
SERVIÇOS DE RESTAURANTES; SERVIÇOS DE

RESTAURANTE PARA O FORNECIMENTO DE COMIDA RÁPIDA; RESTAURANTES DE SELF-SERVICE; PREPARAÇÃO E FORNECIMENTO DE ALIMENTOS E BEBIDAS PARA CONSUMO IMEDIATO.

(591)  
(540)

**BRUTTO**

(210) **768955** MNA  
(220) 2026.05.11  
(300)  
(730) **PT FRONTEIRA EFÊMERA LDA**

(511) 39 ORGANIZAÇÃO DE VISITAS TURÍSTICAS; SERVIÇOS DE VISITAS TURÍSTICAS; ORGANIZAÇÃO DE EXCURSÕES PARA TURISTAS; VISITAS TURÍSTICAS; ORGANIZAÇÃO DE CRUZEIROS; ORGANIZAÇÕES DE CRUZEIROS; CRUZEIROS DE BARCO; ORGANIZAÇÃO E RESERVA DE CRUZEIROS; SERVIÇOS DE ORGANIZAÇÃO DE CRUZEIROS; SERVIÇOS DE RESERVA DE CRUZEIROS; ORGANIZAÇÃO DE EXCURSÕES E CRUZEIROS; SERVIÇOS DE AGÊNCIA PARA A ORGANIZAÇÃO DE CRUZEIROS; FORNECIMENTO DE SERVIÇOS DE CRUZEIROS EM IATES; ORGANIZAÇÃO DE VIAGENS; ORGANIZAÇÃO DE VIAGENS POR BARCO; ORGANIZAÇÃO E RESERVA DE VIAGENS; AGENTES DE ORGANIZAÇÃO DE VIAGENS; ORGANIZAÇÃO DE VIAGENS DE FÉRIAS; ORGANIZAÇÃO DE VIAGENS DE NEGÓCIOS; PLANIFICAÇÃO, ORGANIZAÇÃO E RESERVA DE VIAGENS; ORGANIZAÇÃO DE VIAGENS POR VIA AÉREA; SERVIÇOS DE AGÊNCIA DE VIAGENS PARA A ORGANIZAÇÃO DE VIAGENS; ORGANIZAÇÃO DE VIAGENS E PASSEIOS DE BARCO; SERVIÇOS DE ORGANIZAÇÃO E RESERVA DE VIAGENS; SERVIÇOS DE AGÊNCIA PARA ORGANIZAÇÃO DE VIAGENS; ORGANIZAÇÃO DE VIAGENS DE E PARA HOTÉIS; SERVIÇOS DE AGÊNCIA PARA A ORGANIZAÇÃO DE VIAGENS; SERVIÇOS DE AGÊNCIA DE VIAGENS PARA A ORGANIZAÇÃO DE VIAGENS DE FÉRIAS; ORGANIZAÇÃO E RESERVA DE VIAGENS PARA PACOTES DE FÉRIAS; COORDENAÇÃO DA ORGANIZAÇÃO DE VIAGENS PARA INDIVÍDUOS E GRUPOS; SERVIÇOS DE AGÊNCIA DE VIAGENS, DESIGNADAMENTE ORGANIZAÇÃO DE TRANSPORTE PARA VIAJANTES.  
43 RESERVA DE ALOJAMENTOS TURÍSTICOS; SERVIÇOS DE CASAS DE TURISMO; SERVIÇOS DE ALOJAMENTO PARA TURISTAS; SERVIÇOS HOTELEIROS DE COMPLEXOS TURÍSTICOS.

(591) RBG 4 32 62; RBG 204 171 110; RBG 249 248 244; RBG 255 255 255

(540)

**THE PORTUGAL**  
*signature*

(531) 27.5.9 ; 27.5.10 ; 27.5.13 ; 29.1.4 ; 29.1.97

(210) **768959** MNA  
(220) 2026.05.12  
(300)  
(730) **PT FOODTRUST DISTRIBUTION, LDA**  
(511) 29

CARACÓIS, INSETOS E LARVAS CONFECIONADOS; CARNE, PRODUTOS DE CARNE E SUCEDÂNEOS DE CARNE; FRUTOS, FUNGOS, VEGETAIS, OLEAGINOSAS E LEGUMINOSAS PROCESSADOS; OVOS DE AVES E PRODUTOS DERIVADOS E RESPECTIVOS SUCEDÂNEOS; PEIXE E FRUTOS DO MAR, NÃO VIVOS, E RESPECTIVOS SUCEDÂNEOS; PRODUTOS LÁCTEOS E SUBSTITUTOS LÁCTEOS; SOPAS E CALDOS, EXTRATOS DE CARNE; TRIPAS PARA SALSICHAS E SUAS IMITAÇÕES; ÓLEOS E GORDURAS ALIMENTARES; ÓLEOS E GORDURAS; ALIMENTOS REFRIGERADOS CONSTITUÍDOS ESSENCIALMENTE POR PEIXE; ALMÔNDEGAS; ANÊIS DE CEBOLA; APERITIVO DE FRUTAS.  
30 AÇÚCARES, ADOÇANTES PARA USO CULINÁRIO, COBERTURAS E RECHEIOS DOCES, PRODUTOS APÍCOLAS COMESTÍVEIS E DECORAÇÕES COMESTÍVEIS; CAFÉ, CHÁS E CACAU E SUBSTITUTOS DOS MESMOS; GELADOS, IOGURTES GELADOS E SORVETES; GELO PARA REFRESCAR; GRÃOS PROCESSADOS, AMIDOS, E PRODUTOS FEITOS A PARTIR DOS MESMOS, PREPARAÇÕES DE COZEDURA E LEVEDURAS; SAIS, TEMPEROS, AROMAS E CONDIMENTOS; ALIMENTOS PREPARADOS SOB A FORMA DE MOLHOS; ALIMENTOS SALGADOS PREPARADOS FEITOS DE FARINHA DE BATATA; ALMOÇOS EMBALADOS COMPOSTOS POR ARROZ, COM ADIÇÃO DE CARNE, PEIXE OU LEGUMES; ALMOÇOS PRÉ-EMBALADOS CONSTITUÍDOS PRINCIPALMENTE POR ARROZ, INCLUINDO TAMBÉM CARNE, PEIXE OU LEGUMES; APERITIVOS ALIMENTARES À BASE DE CEREAIS; APERITIVOS COMPOSTOS POR PRODUTOS À BASE DE CEREAIS; APERITIVOS CONSTITUÍDOS ESSENCIALMENTE POR ARROZ; APERITIVOS À BASE DE CEREAIS; ALETRIA DE CHOCOLATE; ALGODÃO-DOCE; ALIMENTOS QUE CONTÊM CACAU [COMO ELEMENTO PRINCIPAL]; ALIMENTOS QUE CONTÊM CHOCOLATE [COMO ELEMENTO PRINCIPAL]; ALIMENTOS À BASE DE CACAU; AMÊNDOAS COBERTAS DE CHOCOLATE; APERITIVOS À BASE DE CONFEITARIAS; AROMA DE ALÇAÇUZ PARA CONFEITARIA; AROMAS DE CHOCOLATE; ARROZ DOCE; ARROZ DOCE CONTENDO SULTANAS E NOZ-MOSCADA; ARROZ EM FORMA DE CREME; ARTIGOS DE CONFEITARIA COBERTOS DE CHOCOLATE; AÇÚCAR [CANDY] PARA A ALIMENTAÇÃO; AÇÚCAR CANDY; BARRAS DE CEREAIS E BARRAS ENERGÉTICAS; AVELÃS COM COBERTURA DE CHOCOLATE; BAGAS COBERTAS DE CHOCOLATE; BARRAS DE CHOCOLATE COM GRÃOS DE CAFÉ TORRADOS; BARRAS DE NOGADO COBERTAS DE CHOCOLATE; BARRAS DE PASTA DE FEIJÃO DOCE GELATINOSA [YOKAN]; BASES DE BOLACHA GRAHAM PARA TARTES; BATATAS FRITAS COM COBERTURA DE CHOCOLATE; BEBIDAS GELADAS À BASE DE CACAU.

(591)  
(540)



(531) 5.7.2 ; 7.11.10 ; 11.1.4 ; 24.1.13 ; 24.17.20

(210) **769028** **MNA**  
(220) 2026.05.15  
(300)  
(730) NP **BODH BAHADUR KARKI**  
(511) 43 SERVIÇOS DE RESTAURANTES; SERVIÇOS DE  
RESTAURANTES TAKE-AWAY.  
(591)  
(540)

**RIBS AND MORE**

## Concessões

Processo	Data do registo	Data do despacho	Nome do 1º requerente/titular	País resid.	Classes (Nice)	Observações
757718 758237	2026.05.18 2026.05.19	2026.05.18 2026.05.19	SOFIA PINTO GARCIA VANESSA ALEXANDRA PASSAS SOUSA	PT PT	25 35 40 14 26	RECUSA PARCIAL DO REGISTO: recusa parcial do registo para os para os seguintes produtos assinalados na classe 14ª (¿ornamentos de vestuário, sob a forma de joalheria; ornamentos para vestuário, em metais preciosos¿), e na classe 26ª (¿acessórios para vestimentas¿) e a todos os produtos assinalados nas classes 18ª e 25ª, nos termos dos arts. 232.º, n.º 1, al. b); arts. 229.º n.º 2 e n.º 5; 237.º do cpi 2018
758450 758588	2026.05.14 2026.05.19	2026.05.14 2026.05.19	PEDRO MIGUEL FERREIRA ROMEIRO VIVEIROS - JOÃO BATISTA, UNIPESSOAL LDA	PT PT	09 42 29	RECUSA PARCIAL DO REGISTO: recusa parcial do registo para os produtos assinalados na classe 33.ª, nos termos dos arts. 232.º, n.º 1, al. b); arts. 229.º n.º 2 e n.º 5; 237.º do cpi.
758759	2026.05.19	2026.05.19	SEASONAL WINDS LDA	PT	43 44	RECUSA PARCIAL DO REGISTO: recusa parcial do registo para os serviços assinalados na classe 43.ª, nos termos dos arts. 232.º, n.º 1, al. b); arts. 229.º n.º 2 e n.º 5; 237.º do cpi.
760857	2026.05.20	2026.05.20	PIN EXPORTAÇÃO IMPORTAÇÃO SA	PT	21	
760943	2026.05.20	2026.05.20	JOÃO FRANCISCO MOREIRA DOS SANTOS	PT	41 43	
761795	2026.05.20	2026.05.20	GUAGEE SOLUTIONS LDA	PT	35	
761805	2026.05.20	2026.05.20	MACAFER - COMÉRCIO DE MÁQUINAS E FERRAMENTAS, LDA	PT	35	
761844	2026.05.20	2026.05.20	GEODOURO, CONSULTORIA E TOPOGRAFIA, LDA.	PT	09	
761845	2026.05.20	2026.05.20	ADDING VALUE - MARKETING & BUSINESS CONSULTING, LDA	PT	35	
761894	2026.05.20	2026.05.20	BISCARROÇA TRANSPORTES, RECOLHA E TRATAMENTO DE	PT	39 40	

Processo	Data do registo	Data do despacho	Nome do 1º requerente/titular	País resid.	Classes (Nice)	Observações
761912	2026.05.20	2026.05.20	RESÍDUOS, LDA	PT	41	
761933	2026.05.20	2026.05.20	ADALETE MARIA LOPES CASTANHO	PT	42	
762005	2026.05.20	2026.05.20	LEMONTALENT, LDA	PT	35	
762011	2026.05.20	2026.05.20	TREVO VERDE, LDA	PT	25	
762017	2026.05.20	2026.05.20	MANUEL KLINEBERG ZEEMAN LANÇA DO Ó	PT	43	
762018	2026.05.20	2026.05.20	THE ONE AZOR - FRANCISCO ALMEIDA DE MEDEIROS INVESTIMENTOS, UNIPessoal, LDA	PT	43	
762020	2026.05.20	2026.05.20	THE ONE AZOR - FRANCISCO ALMEIDA DE MEDEIROS INVESTIMENTOS, UNIPessoal, LDA	PT	25	
762021	2026.05.20	2026.05.20	JULIO HENRIQUE DA CUNHA KOCH	PT	41	
762022	2026.05.20	2026.05.20	FÁBIO MAGALHÃES FERREIRA	PT	09	
762023	2026.05.20	2026.05.20	NELSON MANUEL DOS SANTOS FERREIRA	PT	03 25 35	
762028	2026.05.20	2026.05.20	SORAIA RAQUEL SOUSA PEREIRA	PT	44	
762031	2026.05.20	2026.05.20	RICARDO EMANUEL BENTO SIMÕES BAPTISTA	PT	35	
762046	2026.05.20	2026.05.20	DAVID SANTOS SOARES	PT	37	
762047	2026.05.20	2026.05.20	PADRÃO TRANSITÓRIO UNIPessoal LDA	PT	09 28	
762069	2026.05.20	2026.05.20	PAULO MIGUEL LOPES TORRÃO	PT	33	
762072	2026.05.20	2026.05.20	ADEGA COOPERATIVA DE SÃO MAMEDE DA VENTOSA CRL	PT	38 41	
762099	2026.05.20	2026.05.20	SIC - SOCIEDADE INDEPENDENTE DE COMUNICAÇÃO, S.A.	PT	41 45	
762118	2026.05.20	2026.05.20	ASSOCIAÇÃO IPBITCOIN	PT	43	
762119	2026.05.20	2026.05.20	PREMISSA LUNAR, LDA	PT	09 16 35 36 38 41 42 44 45	
762120	2026.05.20	2026.05.20	CLARITYWORLD - UNIPessoal LDA	PT	09 16 35 36 38 41 42 44 45	
762125	2026.05.20	2026.05.20	CLARITYWORLD - UNIPessoal LDA	PT	33 35	
762147	2026.05.20	2026.05.20	LUÍS CARLOS MOUTINHO VALES	PT	30	
762152	2026.05.20	2026.05.20	SENTIDO ANALÍTICO, LDA	PT	41	
762154	2026.05.20	2026.05.20	ANA FILIPA OLIVEIRA NUNES	PT	25	
762158	2026.05.20	2026.05.20	TERESA MARIA MONTEIRO DOS SANTOS VIEIRA	PT	33	
762159	2026.05.20	2026.05.20	BRUNO CRISTIANO BORGES FARIA	PT	09	
762160	2026.05.20	2026.05.20	PEDRO TIAGO ALMEIDA CASCAIS	PT	29	
762161	2026.05.20	2026.05.20	MARIA FRANCISCA OSÓRIO DE ARAGÃO GOMES FERREIRA	PT	06	
762163	2026.05.20	2026.05.20	ROBERTO & CARMO, LDA	PT	33	
762165	2026.05.20	2026.05.20	RICARDO JORGE GARRIDO CARVALHO	PT	25	
762169	2026.05.20	2026.05.20	ANA MARQUES ALMEIDA	PT	35 37 42	
762174	2026.05.20	2026.05.20	FULLNESS, UNIPessoal LDA	PT	33	
762179	2026.05.20	2026.05.20	QUINTA DOS NOGUEIRÕES - VINHOS, LDA.	PT	09 42	
762191	2026.05.20	2026.05.20	CLÁUDIO MIGUEL DOS SANTOS CARVALHO	PT	03 04	
762196	2026.05.20	2026.05.20	CATARINA RAQUEL FERREIRA ALVES	PT	31 35 43 44	
762198	2026.05.20	2026.05.20	VARILUSA - UNIPessoal LDA	PT	05 35	
762200	2026.05.20	2026.05.20	STRONG EFFORT CONSULTORIA & GESTÃO LDA	PT	29 30 31	
			BERNARDO MANUEL DE SOUSA CARVALHO	PT		

Processo	Data do registo	Data do despacho	Nome do 1º requerente/titular	País resid.	Classes (Nice)	Observações
762205	2026.05.20	2026.05.20	QUINTA DA BELA - SOCIEDADE VITIVINÍCOLA LDA	PT	33	
762226	2026.05.20	2026.05.20	PASTIFICIO SERVICE, S.L	ES	29 30 35 43	
762227	2026.05.20	2026.05.20	PASTIFICIO SERVICE, S.L	ES	29 30 35 43	
762228	2026.05.20	2026.05.20	ANTÓNIO MANUEL SARAIVA REIGADO	PT	33	
762234	2026.05.20	2026.05.20	FERNANDO DE CARVALHO CORREA	PT	37	
762236	2026.05.20	2026.05.20	TLCI ENERGIA, LDA.	PT	09 37	
762237	2026.05.20	2026.05.20	LSD - LISBON SCHOOL OF DESIGN XXI, LDA	PT	42	
762242	2026.05.20	2026.05.20	LUSO PRIME SOLUÇÕES, SOCIEDADE UNIPESSOAL LIMITADA	PT	37	
762246	2026.05.20	2026.05.20	NBCC CONSULTING, S.A.	PT	35	
762272	2026.05.20	2026.05.20	QUEENLABS - ESPECIALIDADES FARMACÊUTICAS, LDA.	PT	05 10	
762274	2026.05.20	2026.05.20	INN PICO, LDA	PT	43	
762275	2026.05.20	2026.05.20	ATLAS & TEOREMAS, UNIPESSOAL LDA	PT	43	
762295	2026.05.20	2026.05.20	FRAZÃO DA CUNHA, SGPS, UNIPESSOAL, LDA	PT	11	
762304	2026.05.20	2026.05.20	HENRIQUE LOPES VALENTE - LEGAL & ADVISORY, ADVOGADO, SP, SOCIEDADE MULTIDISCIPLINAR, UNIPESSOAL LDA	PT	16 37 42 45	
762319	2026.05.20	2026.05.20	JOANA PEREIRA BERNARDINO GONCALVES	PT	25	
762322	2026.05.20	2026.05.20	SARA DANIELA FÉLIX GOMES	PT	35 41 42	
762349	2026.05.20	2026.05.20	EUGÉNIA GONÇALVES PINTO DE MAGALHÃES	PT	16 35	
762354	2026.05.20	2026.05.20	LUCIA JOSÉ SENA CORREIA	PT	30	
762362	2026.05.20	2026.05.20	EXELTIS HEALTHCARE, S.L.	ES	05	
762369	2026.05.20	2026.05.20	AURI FOODS LDA	PT	05 30	
762370	2026.05.20	2026.05.20	AURI FOODS LDA	PT	05 30	
762375	2026.05.20	2026.05.20	RENATO PEDRO MENINO DUARTE HOMEM	PT	35 42	
762391	2026.05.20	2026.05.20	ARISTOCILINDRO LDA	PT	36 42	
762398	2026.05.20	2026.05.20	DANIEL GALVÃO LOPES	PT	33 43	
762399	2026.05.20	2026.05.20	VPVA PT LDA	PT	09 41 42	
762401	2026.05.20	2026.05.20	TELA VIVA LDA	PT	39	
762402	2026.05.20	2026.05.20	HUGO FILIPE ROSA CANDEIAS	PT	16 33 35 41 43	
762415	2026.05.20	2026.05.20	MARTA SOFIA MAYER RODRIGUES VERA-CRUZ	PT	45	
762416	2026.05.20	2026.05.20	RITA NARCISO RAPOSO FERNANDES	PT	21	
762418	2026.05.20	2026.05.20	RAFAEL JOSÉ GARCIA CABRITA	PT	35 41 44	
762420	2026.05.20	2026.05.20	JOSE CARLOS FARIA ALVES	PT	39	
762433	2026.05.20	2026.05.20	ADEGA COOPERATIVA DE SÃO MAMEDE DA VENTOSA CRL	PT	33	
762434	2026.05.20	2026.05.20	NOS LUSOMUNDO CINEMAS, S.A.	PT	09 16 38 41	
762586	2026.05.20	2026.05.20	W & B STAND ASSEMBLLY AND INNOVATION LDA	PT	06 20 37	

**Recusas**

Processo	Data do pedido	Data da recusa	Nome do 1º requerente/titular	Pais resid.	Classes (Nice)	Observações
755538	2025.10.21	2026.05.19	8INVEST II - IMOBILIÁRIA, LDA.	PT	29 33	arts. 232.º, n.º 1, al. b); 229.º n.º 3 e 5; e 237.º do cpi.
757182	2025.11.16	2026.05.19	MARLENE DA CONCEIÇÃO BORGES DIAS	PT	41 45	arts. 209.º, n.º 1, al. a); 231.º, n.º 1, al. b); 229.º, n.º 5 cpi 2018
758094	2025.11.30	2026.05.19	MY VALET PORTUGAL, LDA	PT	29 31	arts. 209.º, n.º 1, al. a); 231.º, n.º 1, al. b); 229.º, n.º 5 cpi 2018
758222	2025.12.02	2026.05.19	INÊS FLORES FERNANDES	PT	09 42	arts. 232.º, n.º 1, al. b); 229.º n.º 5 do cpi 2018
758270	2025.12.04	2026.05.19	SOLANGE MARIE BERNADETTE AHLBORN	PT	30	arts. 209.º, n.º 1, al. a); 231.º, n.º 1, al. b); 229.º, n.º 5 cpi 2018

**Renovações**

N.ºs 311 269, 314 371, 314 373, 314 375, 391 369, 397 102, 397 322, 531 318, 555 269, 559 072, 559 294, 559 394, 559 531, 560 625, 560 640, 560 837, 564 440, 564 442, 564 443, 564 444, 564 445, 564 446, 564 447, 564 448, 564 449, 564 451, 564 452, 564 453, 564 456, 564 457, 564 458, 564 459, 564 460, 564 461, 564 462, 564 463, 564 464, 565 738, 565 769, 566 101, 567 169, 567 507, 567 986, 568 087, 568 421, 568 540, 568 545, 568 547, 568 549 e 569 050.

**Averbamentos****Transmissões**

Processo	Data do averbamento	Antigo requerente/titular	País resid.	Atual requerente/titular	País resid.	Observações
389691	2026.05.19	NEW PCH LLC	US	GLAXOSMITHKLINE CONSUMER HEALTHCARE HOLDINGS (US) LLC	US	
427152	2026.05.15	PRAZO DE VALIDADE, LDA.	PT	JOSÉ FILIPE DE SOUSA JORGE	PT	
711047	2026.05.19	ASSOCIAÇÃO PROTECTORA DA PRIMEIRA INFÂNCIA	PT	FUNDAÇÃO ABOIM SANDE LEMOS	PT	

**Declarações de caducidade**

Processo	Data do registo	Data da caducidade	Nome do 1º requerente/titular	País resid.	Observações
626132	2020.10.26	2026.05.19	HOTI STAR - PORTUGAL HOTÉIS, S.A.	PT	CADUCO POR FALTA DE USO: deferimento do pedido de declaração de caducidade da marca nacional n.º 626132 «airotel», com fundamento no artigo 268.º, n.º 1 do código da propriedade industrial.

### **Outros Atos**

**132796.** – RECLASSIFICAÇÃO EM VIRTUDE DE ALTERAÇÕES OCORRIDAS NA CLASSIFICAÇÃO INTERNACIONAL DE NICE. DA ANTERIOR CLASSE 58: PARA A CLASSE 03 E 21.

**Requerimentos indeferidos**

Processo	Número do documento	Data de apresentação	Data do despacho	Nome do titular	Pais resid.	Observações
758552	20079728 26	2026.05.12	2026.05.19	VICENTE MARIA DE BRITO E CUNHA DE OLAZABAL ALBUQUERQUE, CABEÇA DE CASAL DA HERANÇA ABERTA POR ÓBITO	PT	REQUERIMENTO DE PEDIDO DE RETIFICAÇÃO, INDEFERIDO POR PREJUÍZO DO ART.228.º DO CPI.
759311	20079859 38	2026.05.18	2026.05.20	ANDRÉ FILIPE LOURENÇO RIBEIRO	PT	REQUERIMENTO DE RESPOSTA À RECUSA PROVISÓRIA, INDEFERIDO POR PREJUÍZO DO ART.228.º DO CPI.

**Pedidos e Avisos de Deferimento de Revalidação**

Processo	Data do pedido de revalidação	Data de despacho de deferimento	Requerente / titular	Observações
535123	2026.05.14	2026.05.18	FERNANDO JOSÉ FEIO INÁCIO	
535128	2026.05.14	2026.05.18	FERNANDO JOSÉ FEIO INÁCIO	
719000	2026.05.08	2026.05.08	BRUNO MIGUEL MARTINS BRANCO	
727918	2026.05.08	2026.05.18	DEFRACINE, LDA.	
729381	2026.05.12	2026.05.18	CO&K, LDA	
729995	2026.05.12	2026.05.18	CO&K, LDA	
729997	2026.05.13	2026.05.18	CO&K, LDA	
736476	2026.05.12	2026.05.18	CIDADE ESPLÊNDIDA, LDA.	
738456	2026.05.07	2026.05.18	CHDISTRIBUIÇÃO, SA	
739423	2026.05.10	2026.05.21	BLOOMANTIC, LDA.	

## REGISTO DE LOGÓTIPOS

### Pedidos

De acordo com o artigo 286.º do Código da Propriedade Industrial, a seguir se publicam os pedidos de registo de logótipos; da data de publicação do presente aviso começa a contar-se o prazo de dois meses para a apresentação de reclamações de quem se julgar prejudicado pela eventual concessão dos mesmos, em conformidade com o artigo 17.º do mesmo Código.

(210) **59204** **LOG**  
 (220) 2026.05.09  
 (730) **PT JOSÉ DANIEL ARAÚJO GONÇALVES**  
 (512) 59200 ATIVIDADES DE GRAVAÇÃO DE SOM E  
 EDIÇÃO DE MÚSICA  
 ATIVIDADES DE GRAVAÇÃO DE SOM E EDIÇÃO DE  
 MÚSICA.

(591)  
 (540)

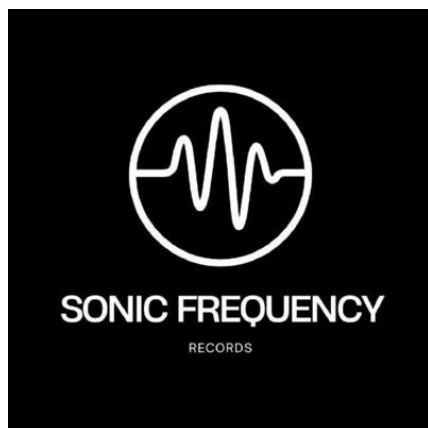

(531) 20.5.7 ; 26.7.4

(531) 5.3.20

(210) **59206** **LOG**  
 (220) 2026.05.11  
 (730) **PT LUBERIQUE LDA**  
 (512) 41000 CONSTRUÇÃO DE EDIFÍCIOS RESIDENCIAIS  
 E NÃO RESIDENCIAIS  
 CONSTRUÇÃO DE EDIFÍCIOS

(591)  
 (540)



(531) 27.5.10 ; 27.5.22

(210) **59205** **LOG**  
 (220) 2026.05.11  
 (730) **PT SÉRGIO MIGUEL SANTOS FERNANDES**  
 (512) 56111 RESTAURANTES TIPO TRADICIONAL  
 RESTAURANTES TIPO TRADICIONAL.

(591) PANTONE 476 C, 5777C, 7500C  
 (540)



(210) **59207** **LOG**  
 (220) 2026.05.11  
 (730) **PT HÉLIO ESTÊVÃO VIEIRA DOS SANTOS**  
 (512) 47811 COMÉRCIO A RETALHO DE VEÍCULOS  
 AUTOMÓVEIS LIGEIOS  
 COMÉRCIO A RETALHO DE VEÍCULOS AUTOMÓVEIS  
 LIGEIOS (ATÉ 3500 KG), NOVOS OU USADOS,  
 INCLUINDO ELÉTRICOS PARA TRANSPORTE DE  
 PASSAGEIROS

(591)  
 (540)



(531) 18.1.9 ; 18.1.23

**Concessões**

Processo	Data do registo	Data do despacho	Nome do 1º requerente/titular	País resid.	Observações
58912	2026.05.20	2026.05.20	ENIWISE, UNIPessoal, LDA.	PT	

## **Renovações**

N.ºs 37 082 e 37 977.

**Renúncias**

Processo	Data do registo	Data da renúncia	Nome do 1º requerente/titular	Pais resid.	Observações
7391	2006.03.01	2026.05.19	JUNTA DE FREGUESIA DE ALJEZUR	PT	

**Requerimentos indeferidos**

Processo	Número do documento	Data de apresentação	Data do despacho	Nome do titular	Pais resid.	Observações
58664	20079814 79	2026.05.15	2026.05.19	RICARDO FERREIRA ARAÚJO, UNIPESSOAL LDA	PT	REQUERIMENTO DE RESPOSTA À RECUSA PROVISÓRIA, INDEFERIDO POR PREJUÍZO DO ART.228.º DO CPI.

**AGENTES OFICIAIS DE PROPRIEDADE INDUSTRIAL**

(Os Agentes Oficiais da Propriedade Industrial, como tal reconhecidos pelo Instituto Nacional da Propriedade Industrial, podem promover actos e termos do processo sem necessidade de juntar procuração).

**João Mascarenhas de Vasconcelos**

- Cartório: Av. Duque D'Ávila, 32-1º – 1000-141 LISBOA  
- Tel.: 21 3547763 – Fax: 21 3560486  
- E-mail: geral@fdenovaes.com

**João Pereira da Cruz**

- Cartório: Rua Vitor Cordon, 10-A – 1249-103 LISBOA  
- Tel.: 21 3475020 – Fax: 21 3421885 e 21 3424583  
- E-mail: joaopacruz@jpcruz.pt  
- Web: www.jpereiradacruz.pt

**Vitor Hugo Ramalho da Costa França**

- Cartório: Av. Duque D'Ávila, 32 - 1º – 1000-141 LISBOA  
- Tel.: 21 3547574 – Fax: 21 3528473 e 21 35511 03  
- E-mail: costa.franca@costafranca.pt

**Jorge Afonso Cruz**

- Cartório: Rua Vitor Cordon , 10-A – 1249-103 LISBOA  
- Tel.: 21 3475020 – Fax: 21 3421885 e 21 3424583  
- E-mail: jorgeacruz@jpcruz.pt  
- Web: www.jpereiradacruz.pt

**Marta Burnay da Costa Pessoa Bobone**

- Cartório: Travessa do Jardim à Estrela, 28 – 1350-186 LISBOA  
- E-mail: bobone@zonmail.pt

**Maria Silvina Vieira Pereira Ferreira**

- Cartório: Av. Casal Ribeiro, 50 - 3º, 1000-093 LISBOA  
- Tel.: 21 3815050 – Fax: 21 3831150/21 381 33 93  
- E-mail: sferreira@clarkemodet.com.pt

**Maria Eugénia Martinez**

- Cartório: Rua Vitor Cordon, 10-A – 1249-103 LISBOA  
- Tel.: 21 3475020 – Fax: 21 3421885 e 21 3424583  
- E-mail: info@jpcruz.pt  
- Web: www.jpereiradacruz.pt

**Maria do Rosário May Pereira da Cruz**

- Cartório: Av. Duque d'Ávila, 66, 7º - 1050-083 LISBOA  
- Tel.: 21 387 69 61 - Fax: 21 387 75 96  
- E-mail: furtado@furtado.pt

**Nuno Cruz**

- Cartório: Rua Vitor Cordon , 10-A – 1249-103 LISBOA  
- Tel.: 21 3475020 – Fax: 21 3421885 e 21 3424583  
- E-mail: nunocruz@jpcruz.pt  
- Web: www.jpereiradacruz.pt

**Raquel da Costa França**

- Cartório: Av. Duque D'Ávila, 32 – 1º – 1000-141 LISBOA
- Tel.: 21 3547574 – Fax: 21 3528473 e 21 3551103
- E-mail: costa.franca@netcabo.pt

**António José Pissarra Dias Machado**

- Cartório: Av. José Gomes Ferreira, 15 – 3ºL, 1495-139 ALGÉS
- Tel.: 21 3241530 – Fax: 21 3422446 e 21 3476656
- E-mail: marcpat@agcunhaferreira.pt
- Web: www.agcunhaferreira.pt

**José Eduardo de Sampaio**

- Cartório: Rua do Salitre, 195 – 1269-063 LISBOA
- Tel.: 21 3841300 – Fax: 21 3875775
- E-mail: jedc@jedc.pt
- Web: www.jedc.pt

**João Carlos Sardiña de Barros**

- Cartório: Rua Rodrigo da Fonseca, 72 – 3º Esq. - 1250-193 LISBOA
- Tel.: 213863466
- E-mail: gmr@magalhaes-adv.pt

**Isabel Carvalho Franco**

- Cartório: Rua do Salitre, 195 – 1269-063 LISBOA
- Tel.: 21 3841300 – Fax: 21 3875775
- E-mail: isabel.franco@jedc.pt
- Web: www.jedc.pt

**Álvaro Albano Duarte Catana**

- Cartório: Avenida Marquês de Tomar, 44 - 6º - 1069 - 229 LISBOA
- Tel.: 217 613 490 – Fax: 217 613 499
- E-mail: alvaro.duarte@aduarateassoc.com
- Web: www.aduarateassoc.com

**José Eduardo Dinis de Carvalho**

- Cartório: Rua do Salitre, 195 – 1269-063 LISBOA
- Tel.: 21 3841300 – Fax: 21 3875775
- E-mail: jedc@jedc.pt
- Web: www.jedc.pt

**Fernando António Ferreira Magno**

- Cartório: Av. José Gomes Ferreira, 15 – 3ºL, 1495-139 ALGÉS
- Tel.: 21 3241530 – Fax: 21 3422446 e 21 3476656
- E-mail: marcpat@agcunhaferreira.pt
- Web: www.agcunhaferreira.pt

**António Côte-Real**

- Cartório: Av. 5 de Outubro, 16, 2º Esq. - 1050-056 LISBOA
- Tel.: 21 7801963
- E-mail: sgcr@sgcr.pt

**José Luís Arnaut**

- Cartório: Rua Castilho, 50, 1250-071 LISBOA
- Tel.: 21 0958100 – Fax: 21 0958155
- E-mail: [jarnaut@rpa.pt](mailto:jarnaut@rpa.pt)

**José Motta Veiga**

- Cartório: Rua João Penha, 10 – 1250-131 LISBOA
- Tel.: 213841120 - Tlm: 919146060
- E-mail: [mottaveiga@mail.telepac.pt](mailto:mottaveiga@mail.telepac.pt) | [geral@mottaveiga.com](mailto:geral@mottaveiga.com)
- Web: [www.mottaveiga.com](http://www.mottaveiga.com)

**Pedro da Silva Alves Moreira**

- Cartório: Rua Tomás Ribeiro, nº 45 – 2º Andar, 1050-225 LISBOA
- Tel.: 210545500 – Fax: 21 3978754
- E-mail: [pedro.moreira@rcf.pt](mailto:pedro.moreira@rcf.pt)
- Web: [www.rcf.pt](http://www.rcf.pt)

**João Luís Garcia**

- Cartório: Av. 5 de Outubro, 16, 2º Esq. - 1050-056 LISBOA
- Tel.: 21 7801963
- E-mail: [sgcr@sgcr.pt](mailto:sgcr@sgcr.pt)

**Manuel António Durães da Conceição Rocha**

- Cartório: Lagoas Park - Edifício 7, 1º Piso – 2740-244 PORTO SALVO
- Tel.: 21 1224726
- E-mail: [info.portugal@herrero.pt](mailto:info.portugal@herrero.pt)

**Gonçalo de Magalhães Moreira Rato**

- Cartório: Rua Rodrigo da Fonseca, 72 – 3º Esq, 1250-193 LISBOA
- Tel.: 21 3875201 - Fax: 21 3875200
- E-mail: [gmr@magalhaes-adv.pt](mailto:gmr@magalhaes-adv.pt)

**José Raúl de Magalhães Simões**

- Cartório: Av. 5 de Outubro, 16, 2º Esq. - 1050-056 LISBOA
- Tel.: 21 7801963
- E-mail: [sgcr@sgcr.pt](mailto:sgcr@sgcr.pt)

**Maria das Dores Marques Banheiro Meira**

- Cartórios: Rua Quirino da Fonseca, 29 – 5º Esq. – 1000-251 LISBOA  
e Av. Luísa Todi, 277, 2º, E-1 – 2900-452 SETÚBAL
- Tel.: 21 8436250 e 265 540240 – Fax: 21 8436251 e 265 540241
- E-mail: [tecnimarca@gmail.com](mailto:tecnimarca@gmail.com)
- Web: [www.tecnimarca.pt](http://www.tecnimarca.pt) e [www.tecnimarca.com](http://www.tecnimarca.com)

**Martim Luís Gomes de Araújo de Arantes e Oliveira**

- Cartório: Rua Tomás Ribeiro, nº 45 – 5º Esq., 1050-225 LISBOA
- Tel.: 21 3907373 – Fax: 21 3978754
- E-mail: [rcf@rcf.pt](mailto:rcf@rcf.pt)

**Dina Maria Martins Pereira Soares**

- Cartório: Av. José Gomes Ferreira, 15 – 3ºL, 1495-139 ALGÉS
- Tel.: 21 3241530 – Fax: 21 3422446 e 21 3476656
- E-mail: [marcpat@agcunhaferreira.pt](mailto:marcpat@agcunhaferreira.pt)
- Web: [www.agcunhaferreira.pt](http://www.agcunhaferreira.pt)

**Carmen Cristina Martins Garcia de Pina Alcobia Galinha**

- Cartório: Avenida Ressano Garcia nº 6 R/c. Esq. - 1070-237 LISBOA
- Tel.: +351 213 712 737 - Fax:+351 213 874 726
- E-mail: carmenpina@sapo.pt

**Ana Maria Ferreira Pereira da Silva Veiga**

- Cartório: Rua Ator Chaby Pinheiro, 5 A - 2795-060 LINDA A VELHA
- Tel.: 914930808
- E-mail: apsilvaveiga@netcabo.pt

**Luís Silva Carvalho**

- Cartório: Rua Vitor Cordon, 10-A, – 1249-103 LISBOA
- Tel.: 21 3475020 – Fax: 21 3421885 e 21 3424583
- E-mail: lsc@jpcruz.pt
- Web: www.jpereiradacruz.pt

**Alberto Canelas**

- Cartório: Rua Vitor Cordon , 10-A – 1249-103 LISBOA
- Tel.: 21 3475020 – Fax: 21 3421885 e 21 3424583
- E-mail: acanelas@jpcruz.pt
- Web: www.jpereiradacruz.pt

**César Manuel de Bessa Monteiro**

- Cartório: Av. Infante D. Henrique, 26 - 1149-096 LISBOA
- Tel.: 21 723 18 00 – Fax: 21 723 1899
- E-mail: bessa.monteiro@abreuadvogados.com
- Web: www.abreuadvogados.com

**Paulo Alexandre Pinto Correia Rodrigues da Graça**

- Cartório: Av. Almirante Reis, 104 - 5º – 1150-022 LISBOA
- Tel.: 21 8110051 – Fax: 21 8141605
- E-mail: paulo.graca-82931@advogados.oa.pt

**Miguel Camargo de Sousa Eiró**

- Cartório: Av. Fontes Pereira de Melo, 15 – 7º – 1050-115 LISBOA
- Tel.: 21 3160324 – Fax: 21 3150826
- E-mail: miguel.eiro@mail.telepac.pt

**Elsa Maria Martins Barreiros Amaral Canhão**

- Cartório: Rua Tomás Ribeiro, nº 45 – 2º Andar, 1050-225 LISBOA
- Tel.: 210545500 – Fax: 21 3978754
- E-mail: elsa.canhao@rcf.pt
- Web: www.rcf.pt

**Joaquim Maria Calado Marques**

- Cartório: Av. Álvares Cabral, 47 - R/C - 1250-015 LISBOA
- Tel.: 21 381 46 40 – Fax: 21 381 46 41
- E-mail: jcaladomarques@esc-advogados.pt

**Ana Teresa Pulido**

- Cartório: Al. D. Afonso Henriques, 72 - 6ºesq., 1000-125 LISBOA
- Tel.: 936792055
- E-mail: atp-67251@advo.oa.pt

**Vera Araújo Arnaut**

- Cartório: Av. Eng Duarte Pacheco, Torre 2, 9.º - Sala 3. – 1070 – 102 LISBOA
- Tel.: 21 384 01 97/8 – Fax: 21 384 01 99
- E-mail: vera.araujo@notarios.pt

**Luísa Guerreiro**

- Cartório: Rua Raul Proença, 3 - 2820-478 CHARNECA DA CAPARICA
- Tel: 21 821 23 47
- E-mail: luisague@netcabo.pt
- Web: www.lguerreiro.com

**Olga Maria Rocha da Cruz Landim**

- Cartório: Av. Casal Ribeiro, 50 - 3º, 1000-093 LISBOA
- Tel.: 21 3815050 e 21 3815054 – Fax: 21 3831150 e 21 3813393
- E-mail: info@clarkemodet.com.pt

**Paulo Pelayo de Sousa**

- Cartório: Rua de Sá da Bandeira, 706 – 2.º. Esq.º – 4000-432 PORTO
- Tel.: 22 2046120 – Fax: 22 2080728
- E-mail: geral@arlindodesousa.pt

**Pedro Pelayo de Sousa**

- Cartório: Rua de Sá da Bandeira, 706 – 2º. Esq. – 4000-432 PORTO
- Tel.: 22 2046120 – Fax: 22 2080728
- E-mail: geral@arlindodesousa.pt
- Web: www.arlindodesousa.pt

**Pedro Manuel Branco da Cruz**

- Cartório: Av. Duque de Loulé, 1 – 7º Esq. – 1050-085 LISBOA
- Tel.: 21 3535233 – Fax: 21 3535259
- E-mail: lex@cruzadvogados.com

**Vítor Luís Ribeiro Cardoso**

- Cartório: Rua Jaime Cortesão, nº 62 - 2910-538 SETÚBAL
- Tel.: 265 233 158 - TLM: 937250536 - Fax: 265 233 158
- E-mail: marcasespatentes@ribeirocardoso.com

**Abel Dário Pinto de Oliveira**

- Cartório: Rua Nossa Senhora de Fátima, 419 - 3º - Frente - 4050-428 PORTO
- Tel.: 22 600 80 94 e 22 016 02 04 – Fax: 22 600 80 95
- E-mail: geral@ampporto.com

**Alexandra Costa Paixão**

- Cartório: Av. António Augusto de Aguiar, nº 148, 4C e 5C - 1050-021 LISBOA
- Telemóvel: 919830742
- E-mail: fastfiling@fast-filing.com

**Ana Bárbara Emauz de Melo Portugal de Sampaio**

- Cartório: Rua do Salitre, 195 – 1269-063 LISBOA
- Tel.: 21 3841300 – Fax: 21 3875775
- E-mail: ana.sampaio@jedc.pt
- Web: www.jedc.pt

**Ana Maria Gonçalves Fidalgo**

- Cartório: Av. Casal Ribeiro, 50 - 3.º, 1000-093 LISBOA
- Tel.: 21 3815050 – Fax: 21 3831150
- E-mail: [afidalgo@clarkemodet.com.pt](mailto:afidalgo@clarkemodet.com.pt)

**Anabela Teixeira de Carvalho**

- Cartório: Edifício Net - Rua de Salazares, n.º 842 - 4149-002, PORTO
- Tel.: 220028916 - Fax: 225322066
- E-mail: [anabela.carvalho@patents.pt](mailto:anabela.carvalho@patents.pt)
- Web: <http://patentree.eu/>

**António Jorge Mateus Andrade**

- Cartório: Av. Infante D. Henrique, 26 - 1149-096 LISBOA
- Tel.: 21 7231800 - Fax: 21 7231899
- E-mail: [antonio.andrade@abreuadvogados.com](mailto:antonio.andrade@abreuadvogados.com)
- Web: [www.abreuadvogados.com](http://www.abreuadvogados.com)

**Bruno Braga da Cruz**

- Cartório: Rua Castilho, 67, 1.º 1250-068 LISBOA
- Tel.: (+351) 213 849441 - Fax: (+351) 213 849449
- E-mail: [brunobragadacruz-127791@adv.oa.pt](mailto:brunobragadacruz-127791@adv.oa.pt)
- Web: [www.mrgl.pt](http://www.mrgl.pt)

**Carla Maria Santos Pinheiro**

- Cartório: Prct. Dr. Raul Ramalhão, 203, 3.º Andar, Escr. 3.1, 4470-644 MAIA
- Tel.: 91 0052697
- E-mail: [pinheirocarlams@gmail.com](mailto:pinheirocarlams@gmail.com)

**Cláudia Pimenta Monteiro de Medina Barbosa Xara-Brasil Nogueira**

- Cartório: Av. Maria Helena Vieira da Silva, 40, 1.º Dto.– 1750-184 LISBOA
- Tlm.: 96 297 25 10
- E-mail: [cxarabrasil@gmail.com](mailto:cxarabrasil@gmail.com)

**Cristina Antónia de Almeida Carvalho**

- Cartório: Av. 5 de Outubro, 16, 2.º Esq - 1050-056 LISBOA
- Tel.: 217 80 19 63
- E-mail: [sgcr@sgcr.pt](mailto:sgcr@sgcr.pt)

**Filipe Teixeira Baptista**

- Cartório: Edifício Heron Castilho - Rua Braamcamp, 40 – 5 E - 1250-050 LISBOA
- Tel.: 211 914 169 - Fax: 211 914 166
- E-mail: [filipe.baptista@bma.com.pt](mailto:filipe.baptista@bma.com.pt)
- Web: [www.bma.com.pt](http://www.bma.com.pt)

**Gonçalo de Melo Portugal Saluce de Sampaio**

- Cartório: Rua do Salitre, 195 – 1269-063 LISBOA
- Tel.: 21 3841300 – Fax: 21 3875775
- E-mail: [goncalo.sampaio@jedc.pt](mailto:goncalo.sampaio@jedc.pt)
- Web: [www.jedc.pt](http://www.jedc.pt)

**Gonçalo Maria Cabral da Cunha Ferreira**

- Cartório: Tv do Froes 10 A – 2000-145 SANTARÉM
- Tel.: 916093424
- E-mail: [goncalo@cfadvogados.com](mailto:goncalo@cfadvogados.com)

**Gonçalo Santos da Cunha de Paiva e Sousa**

- Cartório: Avenida António Augusto Aguiar 108, 4º andar – 1150-019 LISBOA
- Tel.: 917 764 793
- E-mail: goncalo.sousa@gastao.com
- Web: goncalo.sousa@gastao.com

**Inês de Carvalho Simões**

- Cartório: Rua Vítor Cordon , 10-A – 1249-103 LISBOA
- Tel.: 21 3475020/30 – Fax: 21 3421885 e 21 3424583
- E-mail: inessimoes@jpcruz.pt
- Web: www.jpereiradacruz.pt

**João M. Pimenta**

- Cartório: Rua Vítor Cordon, 10-A – 1249-103 LISBOA
- Tel.: 21 3475020/30 – Fax: 21 3421885 e 21 3424583
- E-mail: joapimenta@jpcruz.pt
- Web: www.jpereiradacruz.pt

**João Sardinha**

- Cartório: Rua Vítor Cordon , 10-A – 1249-103 LISBOA
- Tel.: 21 3475020/30 – Fax: 21 3421885 e 21 3424583
- E-mail: joaosardinha@jpcruz.pt
- Web: www.jpereiradacruz.pt

**João Paulo Sena Mioludo**

- Cartório: Rua Tomás Ribeiro, n.º 45 - 2º Andar, 1050-225 LISBOA
- Tel.: 963075786
- E-mail: joao.mioludo@rcf.pt
- Web: www.rcf.pt

**Luís Gonçalo Moura Cavaleiro de Ferreira**

- Cartório: Av. Álvares Cabral, 47, 1º – 1250-015 LISBOA
- Tel.: 213 806 530 – Fax: 213 806 531
- E-mail: cavaleiro.ferreira@leonelalves.com

**Marco Alexandre Gomes da Silva Pires de Sousa**

- Cartório: Rua Quinta do Monte, 96 - 1º Dtº - 4805-151 CALDAS DAS TAIPAS
- Tel. 936954610 – Fax: 253471946
- E-mail: marcopires.sousa-9680p@adv.oa.pt

**Maria do Carmo Fernandes**

- Cartório: Rua Vítor Cordon, 10 A, 1º Andar - 1249-103 LISBOA
- Tel.: 213876961 – Tlm 965804956
- E-mail: maria.fernandes@furtado.pt

**Maria Manuel Ramos Lucas**

- Cartório: Praça de Portugal n.º. 7C - 1ºD - 2910-640 SETÚBAL
- Tel.: 265 228685 – Fax: 265 228637
- E-mail: mmlucas@marquesmarcas.com

**Maria Teresa Delgado**

- Cartório: Lagoas Park - Edifício 7, 1º Piso – 2740-244 PORTO SALVO
- Tel.: 21 1224726
- E-mail: tdelgado@herrero.pt

**Miguel Quintans**

- Cartório: Rua Castilho, 50, 1250-071 LISBOA
- Tel.: 21 0958109 – Fax: 21 0958155
- E-mail: miguel.quintans@cmsportugal.com
- Web: www.cms.law/pt

**Ricardo Souto Soares Henriques**

- Cartório: Av. Infante D. Henrique, 26 – 1149-096 LISBOA
- Tel.: 21 7231800 – Fax: 21 7231899
- E-mail: ricardo.henriques@abreuadvogados.com
- Web: www.abreuadvogados.com

**Teresa Colaço Dias**

- Cartório: Rua Vítor Cordon, 10 A, 1º Andar, 1249-103 LISBOA
- Telef.: 351 21 387 69 61 - Fax: 351 21 387 75 96
- E-mail: teresa.dias@furtado.pt
- Web: www.furtado.pt

**Teresa Maria Ferreira Pereira da Silva Garcia**

- Cartório: R. Soldados da Índia, 72 – 1400-340 LISBOA
- Tel.: 21 3017086
- E-mail: garcia.teresa@netcabo.pt

**Paulo Jorge Monteverde Plantier Saraiva Maia**

- Cartório: Edifício Heron Castilho, Rua Braamcamp, 40 – 5E - 1250-050 LISBOA
- Tel.: 213 806 530 - Fax: 213 806 531
- E-mail: paulo.monteverde@bma.com.pt
- Web: www.bma.com.pt

**Águeda Silva**

- Cartório: Rua 4 de Outubro, 821 - 4810-485 GUIMARÃES
- E-mail: aguedasilva@gmail.com

**Ana Bela Ferreira**

- Cartório: Av. 5 de Outubro, 16, 2º Esq. - 1050-056 LISBOA
- Tel.: 217801963
- E-mail: sgcr@sgcr.pt
- Web: www.sgcr.pt

**Margarida Martinho do Rosário**

- Cartório: Av. António Augusto Aguiar 108, 4º - 1050-019 LISBOA
- Tel.: 218823990 – Fax: 218823997
- E-mail: margarida.rosario@gastao.com
- www.gastao.eu

**Ana Rita Vilhena**

- Cartório: Rua Vitor Cordon, 10-A – 1249-103 LISBOA
- Tel.: 21 3475020 – Fax: 21 3421885 e 21 3424583
- E-mail: anaritavilhena@jpcruz.pt
- Web: www.jpereiradacruz.pt

**António Trigueiros de Aragão**

- Cartório: : Rua Tomás Ribeiro, n.º 45 - 2º Andar, 1050-225 LISBOA
- Tel.: 210545500
- E-mail: ata@taglobal.pt
- Web: www.rcf.pt

**Carmina Cardoso**

- Cartório: Largo de São Carlos, 3 - 1200-410 LISBOA
- Tel.: 213583620 – Fax: 213159434
- E-mail: c.cardoso-183171@adv.oa.pt.

**Elsa Maria Bruno Guilherme**

- Cartório: Avenida da Liberdade, nº 258, 6º Andar - 1250-149 LISBOA
- Tel.: ++351 215 943 993
- E-mail: elsagui76@gmail.com

**Filipe Pedro**

- Cartório: Rua Varela Silva, 3 - 2º Dto. - 2730-233 BARCARENA
- E-mail: filipedro@netcabo.pt

**Francisca Ferreira Pinto**

- Cartório: Av. da República, 25 - 1º - 1050-186 LISBOA
- Tel.: 213821200 – Fax: 213877109
- E-mail: francisca.ferreira.pinto@garrigues.com / gcf@garrigues.com

**Hugo Monteiro de Queirós**

- Cartório: Av. Fontes Pereira de Melo, 43 - 1050-119 LISBOA
- Tel.: +351 213 197 311 – Tlm: +351 934 301 498
- E-mail: hugo.monteiroqueiros@plmj.pt
- Web: www.plmj.com

**Isabel Bairrão**

- Cartório: Rua Pedro Calmon, 7, 3.º Esquerdo, 1300-454 LISBOA
- Tel.: 926606856
- E-mail: ibairrao@gmail.com

**Joana Mata**

- Cartório: Avenida da Índia, n.º 10, Piso 0, 1349-066 LISBOA
- Tel.: 963996754
- E-mail: Joana.mata@pt.eylaw.com

**João Jorge**

- Cartório: Rua Tomás Ribeiro, nº 45 – 2º Andar, 1050-225 LISBOA
- Tel.: 210545500 – Fax: 213978754
- E-mail: joao.jorge@rcf.pt
- Web: www.rcf.pt

**João Pedro Fazendeiro**

- Cartório: Av. Conselheiro Fernando de Sousa, nº 19, 5º - 1070-072 LISBOA
- Tel.: 216083894
- E-mail: legal@protectidea.pt

**Jorge Faustino**

- Cartório: Rua Tomás Ribeiro, n.º 45 – 2.º Andar, 1050-225 LISBOA
- Tel.: 210545500 – Fax: 213978754
- E-mail: jorge.faustino@rcf.pt
- Web: www.rcf.pt

**José de Novaes e Ataíde**

- Cartório: Av. Duque D'Ávila, 32 - 1.º - 1000-141 LISBOA
- Tel.: 213547763 – Fax: 213560486
- E-mail: geral@fdnovaes.com

**Lídia Neves**

- Cartório: Edifício Amoreiras Square, Rua Carlos Alberto da Mota Pinto, n.º 17, 2.º piso - 1070-313 LISBOA
- Tel.: 213192080
- E-mail: lneves@adcecija.pt

**Lourenço de Sampaio**

- Cartório: Rua do Salitre, 195 - 1269-063 LISBOA
- Tel.: 213841300 – Fax: 213875775
- E-mail: lourenco.sampaio@jedc.pt

**Luís Humberto Ferreira**

- Cartório: Edifício Net - Rua de Salazares, n.º 842 - 4149-002 PORTO
- Tel.: 220028916 - Fax: 225322066
- E-mail: luis.ferreira@patents.pt
- Web: <http://patentree.eu/>

**Joana Fialho Pinto**

- Cartório: Av. Fontes Pereira de Melo, 43, 1050-119 LISBOA
- E-mail: joana.fialhopinto@plmj.pt
- Web: www.plmj.com

**Maria Cruz Garcia**

- Cartório: Av. Casal Ribeiro, 50, 3.º Andar – 1000-093 LISBOA
- Tel.: 91 145 26 59
- E-mail: inpi@clarkemodet.com.pt
- Web: www.clarkemodet.com

**Mário Castro Marques**

- Cartório: Rua António Cardoso, 235, 6.º Drt Frt, 4150-081 PORTO
- Tel.: 91 9107557
- E-mail: mariocastromarques@gmail.com

**Marisa Coimbra**

- Cartório: Rua Acácio Barradas, n.º 8 B, 2900-197, SETÚBAL
- Tel.: 265 249 581
- E-mail: mrodriguescoimbra-1608e@adv.oa.pt

**Nuno Lourenço**

- Cartório: Lusoworld II A25. Rua Pé de Mouro 2710-144 SINTRA
- Tel.: 21 1395721 – Fax: 21 1946681
- E-mail: nuno.lourenco@today.patents.com
- Web: www.todaypatents.com

**Rodolfo Condessa**

- Cartório: Rua Cidade de Rabat, 31 - 8º Esq. - 1500-159 LISBOA
- Tel.: 966712005
- E-mail: rodolfo.condessa@gmail.com

**Rui Duarte Catana**

- Cartório: Av. Marquês de Tomar, 44 - 6º - 1069-229 LISBOA
- Tel.: 217613490 – Fax: 217613499
- E-mail: rui.catana@aduarateassoc.com
- Web: www.aduarateassoc.com

**Rui Moreira de Resende**

- Cartório: Rua Bernardo Lima, 3 - 1150-074 LISBOA
- Tel.: 213566400 – Fax: 213566488
- E-mail: ruiresende@rsa-advogados.pt

**Sandra Martins Pinto**

- Cartório: Praça Gen. Humberto Delgado 267, 3º Andar, Salas 1-2, 4000-288 PORTO
- E-mail: sandramartinspinto@gmail.com

**Teresa Luísa Catarino Fernandes Gingeira Martins**

- Cartório: Edifício Net - Rua de Salazares, n.º 842 - 4149-002, PORTO
- Tel.: 220028916
- E-mail: teresa.martins@patents.pt
- Web: www.patentree.eu

**Vasco Stilwell d'Andrade**

- Cartório: Rua Castilho, 165 - 1070-050 LISBOA
- Tel.: 213817400 – Fax: 213826629
- E-mail: vsandrade@mlgts.pt
- Web: www.mlgts.pt

**Vera Correia Alves**

- Cartório: Rua do Carmo, n.º 11, 2º, sala 11, 4700-309 BRAGA
- Tlm: 919285011
- E-mail: valves@sablegal.pt

**Ana Sofia Dinis Chaves**

- Cartório: Rua Luis Gonzaga, Edifício Phoenix Garden, 7º andar H, MACAU
- Tel.: 00853 66591201
- E-mail: chaves.anasofia@gmail.com

**Ália Mohamade Amadá**

- Cartório: Rua Visconde de Santarém, n.º 75B, 1000 - 286 LISBOA
- E-mail: info@amadalegal.com
- Web: www.amadalegal.com

**Rita Milhões**

- Cartório: Edifício Heron Castilho, Rua Braamcamp 40 - 5º E, 1250-050 LISBOA
- Tel.: 351 (+351) 213 806 530
- E-mail: rita.milhoes@bma.pt

**Daniel Reis Nobre**

- Cartório: Alameda dos Oceanos, 41K-21, Parque das Nações – 1990-207 LISBOA
- Tel.: 213 150 970 - Fax: 213 531 352
- E-mail: portugal@inventa.com
- Web: www.inventa.pt

**Tiago Reis Nobre**

- Cartório: Alameda dos Oceanos, 41K-21, Parque das Nações – 1990-207 LISBOA
- Tel.: 213 150 970 - Fax: 213 531 352
- E-mail: portugal@inventa.com
- Web: www.inventa.pt

**David Cardoso**

- Cartório: Avenida Defensores de Chaves, 36, 1.º Direito, 1000-119 LISBOA
- Tel.: 218758322 – Fax: 255134816
- E-mail: dc@legalwest.eu

**Ágata Pinho**

- Cartório: Av. Sidónio Pais, n.º 379, Piso 1, sala 1.14, Ed. HOECHST - 4100-486 BOAVISTA, PORTO
- Tel.: 926 730 599
- E-mail: agatapinho.ip@gmail.com

**Ana Eugénio**

- Cartório: Rua António Enes 18-3D - 1050-025 LISBOA
- E-mail: aeugenio.ana@gmail.com

**Ana M. Sebastião**

- Cartório: Rua Vitor Cordon , 10-A – 1249-103 LISBOA
- Tel.: 21 3475020/30 – Fax: 21 3421885 e 21 3424583
- E-mail: anamsebastiao@jperuz.pt
- Web: www.jpereiradacruz.pt

**Cátia Ribeiro**

- Cartório: Praça de Portugal n.º 7C - 1ºD - 2910-640 SETÚBAL
- Tel.: 265 228 685 - Fax: 265 228 637
- E-mail: catia@marquesmarcas.com
- Web: www.marquesmarcas.com

**Joana Dez-Réis Grilo**

- Cartório: Rua de Campolide n.º 164 D, 1070-029 LISBOA
- Tel.: 934954388
- E-mail: joana.grilo@protectdata.pt

**Luís Caixinhas**

- Cartório: Alameda dos Oceanos, 41K-21, Parque das Nações - 1990-207 LISBOA
- Tel.: 213 150 970 - Fax: 213 531 352
- E-mail: portugal@inventa.com
- Web: www.inventa.pt

**Ricardo Abrantes**

- Cartório: Taguspark, Núcleo Central 383, 2740-122 OEIRAS
- Tel.: 211344001
- E-mail: ricardo.abrantes@patents.pt
- Web: www.patentree.eu

**Patrícia Marques**

- Cartório: Rua Santo António nº47B, 3ºQ - 2410-168 LEIRIA
- Tel.: 963169814
- E-mail: patriciamarqs@gmail.com

**Márcia Martinho da Rosa**

- Cartório: Campo Grande, 35 – 4º C, 1700-087 LISBOA
- Tel.: : +351 212 401 022
- E-mail: geral@mmr.pt
- Web: www.mmr.pt

**Madalena Barradas**

- Cartório: Avenida Casal Ribeiro, 50, 3º Dto, 1000-093 LISBOA
- Tel.: 21 3815050
- E-mail: mbarradas@clarkemodet.com

**Luís Teixeira**

- Cartório: Rua Públia Hortênsia de Castro, nº 1, 2º A - 1500-518 LISBOA
- E-mail: teixeira.luismmanuel@gmail.com

**Manuel Cunha Ferreira**

- Cartório: Av. José Gomes Ferreira, 15 – 3ºL, 1495-139 ALGÉS
- Tel.: 213241530 - Fax: 213476656 / 213422446
- E-mail: manuel.cunhaferreira@agcunhaferreira.pt

**Ana Fazendeiro**

- Cartório: Av. das Forças Armadas, nº 125 - 12º - 1600-079 LISBOA
- Tel.: 217231800 - Fax: 217231899
- E-mail: ana.fazendeiro@abreuadvogados.com

**Vítor Palmela Fidalgo**

- Cartório: Alameda dos Oceanos, 41K-21, Parque das Nações – 1990-207 LISBOA
- Tel.: 213 150 970 - Fax: 213 531 352
- E-mail: vfidalgo@inventat.com
- Web: www.inventa.pt

**Sérgio Coimbra Henriques**

- Cartório: Av de Berna, 30 - 3º A, 1050-148 LISBOA
- Tel.: 211 64 99 99
- E-mail: sergiocoimbrahenriques@gmail.com

**Filipa Lopes Galvão**

- Cartório: Rua Professor Simões Raposo, nº 5, 4º B - 1600-660 LISBOA
- E-mail: flg@dcmlittler.com

**Jorge Manuel Vaz Machado**

- Cartório: Edifício Oceanus - Escrit. 1.9 - Av. da Boavista 3265, 4100-137 PORTO
- Tel.: 912325395
- E-mail: jmachado@inventat.com
- Web: www.inventa.com

**Vera Albino**

- Cartório: Alameda dos Oceanos, 41K-21, Parque das Nações – 1990-207 LISBOA
- Tel.: 213 150 970 - Fax: 213 531 352
- E-mail: portugal@inventa.com
- Web: www.inventa.pt

**Maria João Pereira**

- Cartório: Av. Doutor João Canavarro 305, 1º, sl 19, 4480-668 VILA DO CONDE
- Tel.: +351 252 611 927 / +351 91 019 87 35
- E-mail: mariabaltarpereira@gmail.com

**Mário André Marques**

- Cartório: Avenida Madame Curie, 27, 1A, 2720-111 AMADORA
- Tel.: +351 910842465
- E-mail: mario.marques@gmail.com

**Isaura Monteiro**

- Cartório: Avenida 25 de Abril, Urbanização Solar das Palmeiras, Bloco C4, 4ºD, 8100-506 LOULÉ
- Tel.: 914164499
- E-mail: isaura.monteiro@rcf.pt

**Ana Rita Remígio**

- Cartório: Edifício Net, Rua de Salazares 842 - 4149-002 PORTO
- Tel.: 225322064 - Fax: 225322066
- E-mail: ana.remigio@patents.pt
- Web: www.patents.pt

**Daniela Dinis**

- Cartório: Rua da Fé n.º 10 Casal do Rato 1675-313 PONTINHA
- Tel.: 961294016
- E-mail: danielamdinis-456421@adv.oa.pt

**Luís Pinto Monteiro**

- Cartório: Av. da República, 25, 1º - 1050-186 LISBOA
- Tel.: 213821200 e 914898865
- E-mail: luis.pinto.monteiro@garrigues.com

**Cláudia Freixinho Serrano**

- Cartório: Rua Vitor Cordon , 10-A - 1249-103 LISBOA
- Tel.: 213475020 - Fax: 213421885
- E-mail: claudiaserrano@jpcruz.pt

**David Marques**

- Cartório: Avenida Cova dos Vidros, Lote 2570 - 2975-333 QUINTA DO CONDE
- E-mail: davidmtfmarques@gmail.com

**Filipe Funenga**

- Cartório: Postboks 9, 4068 STAVANGER NO / Rua Cidade de Ouro Preto n.º 12, Urbanização Vale da Rosa – 2910-834 SETÚBAL
- Tel.: (+47) 908 77 808
- E-mail: filipe.funenga@patent.no

**Inês Monteiro Alves**

- Cartório: Alameda dos Oceanos, 41K-21, Parque das Nações – 1990-207 LISBOA
- Tel.: 213150970 - Fax: 213531352
- E-mail: ialves@inventa.com

**Mariana Bernardino Ferreira**

- Cartório: Av. Álvares Cabral, 47 - 1.º - 1250-015 LISBOA
- Tel.: 213806530 - Fax: 213806531
- E-mail: mariana.ferreira@bma.com.pt
- Web: www.bma.pt

**Patrícia Lima**

- Cartório: Instituto Superior Técnico, Avenida Rovisco Pais - 1049-001 LISBOA
- E-mail: patriciamlima@hotmail.com

**Rita Mendonça**

- Cartório: Av. 5 de Outubro, 16, 2º Esq. - 1050-056 LISBOA
- Tel.: 217 801 963
- E-mail: sgcr@sgcr.pt
- Web: www.sgcr.pt

**Rui do Nascimento Gomes**

- Cartório: Rua Vitor Cordon, 10-A - 1249-103 LISBOA
- Tel.: 213475020 - Fax: 213421885
- E-mail: ruigomes@jpcruz.pt
- Web: www.jpereiradacruz.p

**Vasco Rosa Dias**

- Cartório: Est. Beira nº 176, 5º A - 3030-173 COIMBRA
- Tel.: 963312134
- E-mail: vasco.rosa.dias@gmail.com

**Joana Piriquito Santos**

- Cartório: Largo Jean Monnet, 1 - 2.º Piso, 1250-130 LISBOA
- Tel.: 916225520
- E-mail: jps@nlp.legal

**Sónia Mota Maia**

- Cartório: Alameda da Quinta de Sto. António, nº 1 - Núcleo 1 - 2º E - 1600-675 LISBOA
- Tel.: 217160190 - Fax: 213244665
- E-mail: info@ip-smm.com

**Pedro Bacelar**

- Cartório: Estrada da Chainha, Lote 6, Nº163 R/C - 7005-198 ÉVORA
- Tel: 266040468 e 919654760 - Fax: 266040948
- E-mail: pedro.espanca@gmail.com

**Miguel Antunes de Resende**

- Cartório: Avenida de São Pedro nº 31 Monte Estoril - 2765-446 ESTORIL
- Tel: 910583778
- E-mail: miguelantunesderesende@gmail.com

**Luís Sommer Ribeiro**

- Cartório: Rua Artilharia Um, n.º 79, 3.º direito, 1250-038 LISBOA
- E-mail: geral@saveas.pt

**João Pereira Cabral**

- Cartório: Alameda dos Oceanos, 41, K21, Parque das Nações - 1990-207 LISBOA
- Tel: 213150970 - Fax: 213531352
- E-mail: jcabral@inventia.com
- Web: www.inventia.pt

**João Francisco Sá**

- Cartório: Rua Rangel de Quadros, nº 4 2º drt. - 3800-072 AVEIRO
- E-mail: Joaofrancis.sa@gmail.com

**Sousa Ribeiro**

- Cartório: Av. Álvares Cabral, n.º 47, 1.º andar - 1250-015 LISBOA
- Tel: 213806530 - Fax: 213806531

**Evangelino Marques Ribeiro**

- Cartório: Praça de Portugal nº. 7C - 1ºD - 2910-640 SETÚBAL
- Tel: 265228685 e 932573091 - Fax: 265228637
- E-mail: marquesribeiro@marquesmarcas.com
- Web: www.marquesmarcas.com

**Diogo Xavier Santos**

- Cartório: Av. 5 de Outubro, 16, 2º Esq - 1050-056 LISBOA
- Tel: 217801963
- E-mail: sgcr@sgcr.pt

**Saulo Chanoca**

- Cartório: Rua Artilharia Um, nº 51, Páteo Bagatela, Edifício 1, 4º Andar - 1250-137 LISBOA
- Tel: 211554330 e 935274353
- E-mail: schanoca@bas.pt

**Lígia Gata**

- Cartório: Av. Dr. Mário Moutinho, Lt 1519, 7º Esq. - 1400-136 LISBOA
- Tel: 213011684
- E-mail: ligiajata007@gmail.com

**Manuel Bastos Moniz Pereira**

- Cartório: Av. António Augusto Aguiar 108, 4º, 1050-019 LISBOA
- Tel: 218823990 - Fax: 218823997
- E-mail: manuel.pereira@gastao.eu
- Web: www.gastao.eu

**Ana Neves**

- Cartório: Alameda dos Oceanos 41, K-21, Parque das Nações, 1990-207 LISBOA
- Tel: 213150970
- E-mail: aneves@inventia.com

**Ana Isabel Plácido Martins**

- Cartório: Pct. Infante D. Henrique, 38, 4 ET, 4400-257 VILA NOVA DE GAIA
- E-mail: anamartins.adv@outlook.com

**André Sarmento**

- Cartório: Rua Damião de Góis, nº 56, 4º Andar, apt. 43, 4050-221 PORTO
- Tel: 223 751 032
- E-mail: andrevsarmento@gmail.com

**Carlos Miguel Vaz Serra**

- Cartório: Edifício Lumnia, Rua da Centieira, nº 61 - 5B, 1800-056 LISBOA
- Tel: 917169727
- E-mail: carlos.miguel@ascenza.rovensa.com

**Leila Teixeira**

- Cartório: Avenida 24, 803 - 4500-201 ESPINHO
- Tel: 935254856
- E-mail: leilateixeiraa@gmail.com

**Cristina de Castro**

- Cartório: Rua António Sérgio, 49 - 3º Esq. - 6300-665 GUARDA
- Tel: 965028903
- E-mail: cristinacastro@ipg.pt

**Mariana Belo de Oliveira**

- Cartório: Rua Domingos Ferreira Pinto Basto, nº 45, 3830 -176 ÍLHAVO - AVEIRO
- Tel: 914913442
- E-mail: marianabelooliveira@gmail.com

**Natacha Batista**

- Cartório: Rua 9 de Março, nº 63, Cajados - 2965-505 ÁGUAS DE MOURA
- Tel: 916187637
- E-mail: anatachabatista@gmail.com

**Raquel Antunes**

- Cartório: Rua dos Ilhavos 29, 2825-339 COSTA DA CAPARICA
- Tel.: 913157271
- E-mail: rgaboleiroantunes@gmail.com

**Sofia Rebelo Ladeira**

- Cartório: Rua Ana de Castro Osório, nº 4 - 5º B- 1500-039 LISBOA
- Tel.: 969267585
- E-mail: ladeira.sofia@gmail.com

**Adriana Esteves**

- Cartório: Av. Casal Ribeiro, 50 - 3º andar – 1000-093 LISBOA
- Tel.: 213815050 – Fax: 212831150
- E-mail: aesteves@clarkemodet.com.pt

**Cláudia Tomás Pedro**

- Cartório: Avenida da República, n.º 25, 1.º – 1050-186 LISBOA
- Tel.: 213821200 Fax: 213821290 | Tlm: 966478360
- E-mail: claudia.tomas.pedro@garrigues.com

**Diana Pereira**

- Cartório: Alameda dos Oceanos, 41, K21, Parque das Nações – 1990-207 LISBOA
- Tel.: 213150970/1 – Fax: 213531352
- E-mail: dpereira@inventacom.com

**Inês Sequeira**

- Cartório: Alameda dos Oceanos, 41, K21, Parque das Nações – 1990-207 LISBOA
- Tel.: 918860596
- E-mail: [isequeira@inventa.com](mailto:isequeira@inventa.com)

**Joel David Rodrigues**

- Cartório: Rua Escola do Futebol, n.º 11, 1.º dto. – 8700-258 OLHÃO
- Tel.: 961 108 500
- E-mail: [jdcruzrodrigues@gmail.com](mailto:jdcruzrodrigues@gmail.com)

**Inês Guerra**

- Cartório: Av. 5 de Outubro, 16, 2º Esq. - 1050-056 LISBOA
- Tel.: 217801963
- E-mail: [sgcr@sgcr.pt](mailto:sgcr@sgcr.pt)
- Web: [www.sgcr.pt](http://www.sgcr.pt)

**Luísa Azevedo Soares Rodrigues**

- Cartório: Rua António da Silveira, 131– 2765-300 ESTORIL
- Tel.: 914431158
- E-mail: [marialuisa.rodrigues@gmail.com](mailto:marialuisa.rodrigues@gmail.com)

**Miguel Bibe**

- Cartório: Alameda dos Oceanos, 41, K21, Parque das Nações– 1990-207 LISBOA
- Tel.: 918759849
- E-mail: [mbibe@inventa.com](mailto:mbibe@inventa.com)

**Tiago Andrade**

- Cartório: Rua Vitor Cordon, 10-A – 1200-442 LISBOA
- Tel.: 213475020
- E-mail: [tiagoandrade@jpcruz.pt](mailto:tiagoandrade@jpcruz.pt)
- Web: [www.jpereiradacruz.pt](http://www.jpereiradacruz.pt)

**Cláudia Alexandra Maia do Couto**

- Cartório: Av. Casal Ribeiro, 50 - 3º andar - 1000-093 LISBOA
- Tel: 213 815 050
- E-mail: [ccouto@clarkemodet.com](mailto:ccouto@clarkemodet.com)

**Cristina Maria Sanches Simões de Faria**

- Cartório: Rua António Livramento, n.º3, -5ºC 1600-371 LISBOA
- Tel: 960290166
- E-mail: [csdefaria@gmail.com](mailto:csdefaria@gmail.com)

**Diogo de Almeida Antunes**

- Cartório: Alameda dos Oceanos 41 K 21-1991-207 LISBOA
- Tel. 21 3150970 – Tlm: 925835323
- E-mail: [dantunes@inventa.com](mailto:dantunes@inventa.com)

**Dulce Varandas Andrade**

- Cartório: Rua da Vilarinha, n. 543, 4100-515 - PORTO
- Tel.: 962043227
- E-mail: [dulce.varandas@gmail.com](mailto:dulce.varandas@gmail.com)

**Filipa João da Gama Franco Marques Pereira**

- Cartório: Rua Victor Cordon, n.º 10 - A - 1249-103 LISBOA
- Tlm.: 910075582
- E-mail: filipapereira@jpcruz.pt

**Inês Duarte Tavares**

- Cartório: Av. Fontes Pereira de Melo, 42, 1050-119 LISBOA
- Tel.: (+351) 213 197 322 | (+351) 938 433 217
- E-mail: ines.duartetavares@plmj.pt
- Web: www.plmj.com

**Joana Alves Coelho**

- Cartório: Praça General Humberto Delgado, 267 - 3º salas 1 e 2 - 4000-288 PORTO
- Tel.: 222012603 - Fax: 222012605
- E-mail: jac@sgcr.pt
- Web: www.sgcr.pt

**Miguel Filipe Duarte**

- Cartório: Faculdade de Medicina da Universidade de LISBOA,  
Avenida Professor Egas Moniz, 1649-028 LISBOA
- Tel.: (+351) 217 999 411 - ext: 47020
- E-mail: miguel.duarte@medicina.ulisboa.pt

**Vera Lúcia Faria Viola Gonçalves**

- Cartório: Rua Dr. Herminio Laborinho, n.º 13 - 2500-214 CALDAS DA RAINHA
- Tel.: 914287287
- E-mail: vera.viola.goncalves@gmail.com

**Diogo Frada Almeida**

- Cartório: Av. da Liberdade, n.º 249.º, 8.º, 1250-143 LISBOA
- Tel.: 211926800
- E-mail: diogo.fradaalmeida@csassociados.pt

**Joana Eugénio**

- Cartório: Av. Sidónio Pais 379, Ed. Hoechst, Sala 1.14 - 4100-468 PORTO
- Tel.: 220167495 / 917814970
- E-mail: joanaeugenio@jpcruz.pt

**Júlia Alves Coutinho**

- Cartório: Rua da Ilha Terceira, 1, 3º Direito, 1000-171 LISBOA
- E-mail: juliaalvescoutinho@gmail.com

**Maria João Carapinha**

- Cartório: Largo Samwell Dinis, n.º 3 - 2.º Dto.- 2820-491 ALMADA
- Tel.: 926224774
- E-mail: mariajoacarapinha@gmail.com

**Miguel Maia**

- Cartório: Edifício Net -Rua de Salazares, n.º 842 - 4149-002- PORTO
- Tel.: 220 028 916
- E-mail: miguel.maia@patents.pt
- Web: www.patentree.eu

**Pedro Rebelo Tavares**

- Cartório: Rua Nossa Senhora de Fátima, 177, Piso 7 - 4050-427 PORTO
- Tel.: 223715485 / 916589604 - Fax: 223723285
- E-mail: pedro.tavares@pt.andersen.com

**Sílvia Vieira**

- Cartório: Edifício Net - Rua de Salazares, n.º 842 - 4149-002 PORTO
- Tel.: 220028916
- E-mail: silvia.vieira@patents.pt
- Web: www.patentree.eu

**Vitor Sérgio Moreira**

- Cartório: Alameda dos Oceanos, 41K, 21 - Parque das Nações - 1990-207 LISBOA
- Tel.: 213150970 - Fax: 213531352
- E-mail: vmoreira@inventia.com

**Luisa Resende Castro**

- Cartório: Av. Casal Ribeiro, 50 – 3ºandar- 1000-093 LISBOA
- Tel.: 213815050
- E-mail: luisarezendecastro@gmail.com

**Marisol Cardoso**

- Cartório: Av. Fontes Pereira de Melo, nº 6, 5º Esquerdo - 1050-115 LISBOA
- E-mail - marisol.cardoso@rauda.law
- Tel.: 913187126

**José Maria Lopes Pires Santos Quelhas**

- Cartório: Av. Fontes Pereira de Melo, 43 - 1050-119 LISBOA
- E-mail: josemaria.quelhas@plmj.pt
- Tel.: 211592504

**Francisco Branco Pardal**

- Cartório: Av. EUA 61, 2 esq. 1700-165 LISBOA
- E-mail: franciscobpardal@gmail.com

**Vasco Granate**

- Cartório: Av.<sup>a</sup> Fontes Pereira de Melo, 43, 1050-119 LISBOA
- E-mail: vasco.granate@plmj.pt
- Tel.: 213197303

**Maria João Nunes**

- Cartório: Rua Nova de Almada 29, 2640-411 – MAFRA
- E-mail: mariajoaodecamposnunes@gmail.com
- Tel.: 916219056

**Beatriz Pereira da Cruz**

- Cartório: Rua das Janelas Verdes. N.º 128 2º Andar, 1200-692 - LISBOA
- E-mail: beatrizpcruz@hotmail.com

**Madalena Pacheco**

- Cartório: Edifício Heron Castilho, R. Braamcamp 40 - 5º E, 1250-050 - LISBOA
- E-mail: madalena.pacheco@bma.pt
- Tel.: 213 806 530
- Web: www.bma.pt

**António Aragão**

- Cartório: Rua Tomás Ribeiro, n.º 45 – 2º Andar, 1050-225 LISBOA
- Tel.: 210545500
- E-mail: antonio.aragao@rcf.pt
- Web: www.rcf.pt

**Andreia Pereira**

- Cartório: Rua Tomás Ribeiro, n.º 45 – 2º Andar, 1050-225 - LISBOA
- E-mail: andreia.pereira@rcf.pt
- Tel.: 210545500 - Fax: 213978754
- Web: www.rcf.pt

**Catarina Azevedo Fernandes**

- Cartório: Av.ª General Humberto Delgado, 181, 4800-158 - GUIMARÃES
- E-mail: catarinaazevedo@gamalobomelo.com
- Tel.: 253421600

**Diana Andrade Sands**

- Cartório: Rua Vitorino Nemésio, 107 - Rés do Chão Direito - 4050-638 PORTO
- E-mail: diana.faustino.andrade@gmail.com
- Tel.: 925585334

**Rui Manuel Silva**

- Cartório: Praça Doutor Teixeira de Aragão 7, 3º Direito, 1500-251 LISBOA
- Tlm.: 914024203
- E-mail: ruimsilva3@gmail.com

**Alexandra Oliveira**

- Cartório: Rua Padre António Francisco Marques N.º1, 2º Dto, 1675-014 PONTINHA
- Tlm.: 913643170
- E-mail: alexandra.peresdeoliveira@gmail.com

**Inês Falcão Rovisco**

- Cartório: Av. António Augusto Aguiar 108, 4º, 1050-019 LISBOA
- Tel.: 218823990 – Tlm.: 939624767
- E-mail: ines.rovisco@gastao.com

**Manuel Gil Fernandes**

- Cartório: Rua Sousa Martins, 16, 1º A, 1050-218 LISBOA
- Tlm.: 919902476
- E-mail: manelmgil@gmail.com

**Susana Couto Gonçalves**

- Cartório: Casal Ribeiro, 50, 3º dto, 1000-091 LISBOA
- Tlm.: 917938762
- E-mail: sgoncalves@clarkemodet.com

**João Carlos Assunção**

- Cartório: Largo Jean Monnet, 1 - 2.º Piso, 1250-130 LISBOA
- Tel.: 210540860 - Tlm.: 962104158
- E-mail: jca@nlp.legal
- Web: www.nlp.legal

**Elizabete Coutinho**

- Cartório: Rua 1º de Maio, nº 8, Soutelo, 3850-587 Branca, ALBERGARIA-A-VELHA
- Tlm.: 913839747
- E-mail: elizabeteccoutinho@gmail.com

**Antonieta Ribeiro**

- Cartório: Instituto Superior Técnico – Avenida Rovisco Pais, 1049-001 LISBOA
- Tel.: 218417391
- E-mail: antonieta.ribeiro@tecnico.ulisboa.pt
- Web: <https://tecnico.ulisboa.pt/>

**Carla Andrade Silva**

- E-mail: carla.silva@playngo.com

## PROCURADORES AUTORIZADOS

(Os Procuradores Autorizados são pessoas singulares que, não sendo Agentes Oficiais da Propriedade Industrial, podem praticar actos e termos do processo, juntando, para o efeito, procuração simples e com poderes especiais para cada processo)

### **Artur Almeida Pinto Furtado da Luz**

- Cartório: Rua da Madalena, 214 – 4º – 1100-325 LISBOA
- Tel.: 21 8870657 – Fax: 21 8879714
- E-mail: abpatentiena@mail.telepac.pt

### **Carlos António dos Santos Rodrigues**

- Cartório: Rua da Madalena, 214 – 4º – 1100-325 LISBOA
- Tel.: 21 8870657 – Fax: 21 8879714
- E-mail: abpatentiena@mail.telepac.pt

### **Ruy Pelayo de Sousa**

- Cartório: Rua de Sá da Bandeira, 706 – 2º Esq. – 4000-432 PORTO
- Tel.: 22 2046120 – Fax: 22 2080728
- E-mail: geral@arlindodesousa.pt
- Web: www.arlindodesousa.pt

### **Carmen Ferreira Furtado da Luz de Oliveira e Silva**

- Cartório: Rua Sousa Martins, N.º 10 - 7º – 1050-218 LISBOA
- Tel.: 21 3876961 – Fax: 21 3877596
- E-mail: furtado.marcas@netcabo.pt

### **Luís Reinaldo de Oliveira e Silva**

- Cartório: Rua Maria Pia, 20 - 3º Dto. – 1350-208 LISBOA
- Tel.: 21 3951814 – Fax: 21 3951842
- E-mail: publamarca@iol.pt

### **Carlos Eugénio Reis Nobre**

- Cartório: Alameda dos Oceanos, 41K-21, Parque das Nações – 1990-207 LISBOA
- Tel.: 213 150 970 - Fax: 213 531 352
- E-mail: portugal@inventa.com
- Web: www.inventa.pt

### **Maria Margarida Gomes Sanches Nunes**

- Cartório: Av. António José Gomes, 60 - B - 1º E, Apartado 175 – 2801-902 ALMADA
- Tel.: 21 2744129 e 21 2768069 – Fax: 21 2740012
- E-mail: guimarque@guimarque.pt