

# BOLETIM DA PROPRIEDADE INDUSTRIAL

Nº 2022/04/05 (067/2022)

5 de abril de 2022

## Sumário

Aviso.....	2
Códigos .....	2
TRIBUNAIS .....	6
Decisões judiciais sobre ilícitos criminais e contraordenacionais .....	6
Sentença do Tribunal Judicial da Comarca do Porto - Juízo Local Criminal de Vila Nova de Gaia - Juiz 4, respeitante ao processo n.º 655/18.0.GBVNG. ....	6
PATENTES DE INVENÇÃO .....	22
Patentes europeias vigentes em Portugal - FG4A.....	22
Recusas - FC4A .....	23
Cessação de efeitos nacionais - Patente europeia - MZ4A .....	24
Averbamentos - Patente europeia - PD1A, PD3A, PC1A, PC3A .....	25
MODELOS DE UTILIDADE .....	26
Concessões - FG4K .....	26
DESENHOS OU MODELOS .....	27
Pedidos - BB/CA1Y .....	27
Concessões - FG4Y.....	43
REGISTO NACIONAL DE MARCAS.....	44
Pedidos .....	44
Concessões .....	85
Recusas.....	90
Renovações .....	92
Averbamentos.....	93
Desistências.....	94
Outros Atos.....	95
Requerimentos indeferidos.....	96
REGISTO INTERNACIONAL DE MARCAS .....	97
Concessões .....	97
Recusas.....	98
REGISTO DE LOGÓTIPOS .....	99
Pedidos .....	99
Concessões .....	100
Recusas.....	101
Renovações .....	102
Conversão para Logótipos ao abrigo do artigo 11.º do Decreto-Lei n.º 143 de 25 de Julho .....	103
AGENTES OFICIAIS DE PROPRIEDADE INDUSTRIAL .....	104
PROCURADORES AUTORIZADOS .....	125

## Aviso

À matéria publicada no presente Boletim são aplicáveis as disposições do Código da Propriedade Industrial.

## Códigos

### Códigos das rubricas (St. 17 OMPI)

Títulos de propriedade industrial:

- A — Patente de invenção.
- K — Modelo de utilidade.
- L — Modelo industrial.
- Q — Desenho industrial.
- Y — Desenho ou modelo.
- 1 — Pedido não examinado.
- 3 — Pedido examinado sem pesquisa.
- 4 — Pedido examinado com pesquisa.

Publicação:

BB — Publicação de pedidos e correspondente disponibilização dos documentos ao público, para consulta ou fornecimento de cópias, a pedido.

Oposição:

CA — Fase de oposição.

Procedimento de concessão:

- FA — Desistências.
- FC — Recusas.
- FF — Concessão provisória.
- FG — Concessão; Registo; Estatuto legal; Licenças.
- GA — Transformação de pedido de título de propriedade industrial.
- PC — Transmissão.
- PD — Mudanças de identidade/sede.
- QB — Licenças concedidas e registadas.

Correções; outros:

- HK — Retificações.
- HZ — Requerimentos indeferidos.

Caducidade dos direitos de propriedade industrial:

- MA — Renúncias.
- MM — Caducidades.

Manutenção dos direitos de propriedade industrial:

- NF — Revalidações.

Outras decisões:

RL — Despachos proferidos por sentença alterando despacho anterior.

### Lista dos Códigos INID — Identificação Numérica Internacional de Dados Bibliográficos (Normas St. 9, St. 60, St. 80 OMPI)

Patentes, Modelos de Utilidade, Certificados Complementares de Proteção, Desenhos ou Modelos:

- (11) Número de pedido.
- (19) Organismo emissor, país.
- (22) Data do pedido.
- (28) Número de objetos de um pedido múltiplo.
- (30) Data, país e número de prioridade.
- (43) Data de publicação de pedido não examinado.
- (44) Data de publicação de pedido examinado.
- (51) Classificação internacional:  
A, U — Int. Cl. 7;  
L, Q, Y — LOC (8).
- (54) Título em português.
- (55) Reprodução fotográfica do desenho ou modelo.
- (57) Resumo e desenho da invenção/descrição do desenho ou modelo.
- (71) Requerente, nacionalidade, profissão, morada.
- (72) Inventor(es)/autor(es).

Marcas, Nomes e Insígnias de Estabelecimento, Logótipos, Denominações de Origem e Indicações Geográficas, Recompensas:

- (210) Número de pedido.
- (220) Data do pedido.
- (300) Data, país e número de prioridade.
- (441) Data de publicação do pedido não examinado.
- (442) Data de publicação do pedido examinado.
- (511) Lista de produtos ou serviços segundo a Classificação Internacional de Nice [NCL (8)].
- (512) Classificação Nacional e/ou lista de produtos ou serviços.
- (531) Descrição dos elementos figurativos das marcas segundo a Classificação Internacional de Viena [CFE (5)].
- (540) Reprodução do sinal.
- (550) Indicação do tipo de marca
- (551) Indicação de que a marca é coletiva, de certificação ou de associação.
- (561) Transliteração da marca.
- (566) Tradução da marca ou das palavras nela contidas.
- (591) Informações de cores reivindicadas.
- (730) Nome do requerente, nacionalidade, profissão, morada.

**Outros códigos**

MNA — Marca nacional.  
MCA — Marca Coletiva.  
MCC — Marca de Certificação ou de Garantia.  
NOM — Nome de estabelecimento.  
INS — Insígnia de estabelecimento.  
LOG — Logótipo.  
DNO — Denominação de Origem Nacional.  
DOI — Denominação de Origem Internacional.  
IGR — Indicação Geográfica.  
RCS — Recompensa.

**Lista alfabética dos códigos de países,  
organizações intergovernamentais  
e outras entidades  
(Norma St. 3 OMPI)**

AD — Andorra.  
AE — Emirados Árabes Unidos.  
AF — Afeganistão.  
AG — Antígua e Barbuda.  
AI — Anguila.  
AL — Albânia.  
AM — Arménia.  
AN — Antilhas Holandesas.  
AO — Angola.  
AP — ARIPO — Organização Regional Africana da Propriedade Industrial.  
AR — Argentina.  
AT — Áustria.  
AU — Austrália.  
AW — Aruba.  
AZ — Azerbaijão.  
BA — Bósnia-Herzegovina.  
BB — Barbados.  
BD — Bangladesh.  
BE — Bélgica.  
BF — Burquina Faso.  
BG — Bulgária.  
BH — Barém.  
BI — Burundi.  
BJ — Benin.  
BM — Bermudas.  
BN — Brunei Darussalam.  
BO — Bolívia.  
BOIP — *Office* da Propriedade Intelectual do Benelux.  
BR — Brasil.  
BS — Baamas.  
BT — Butão.  
BV — Ilha Bouvet.  
BW — Botswana.  
BY — Bielo-Rússia.  
BZ — Belize.  
CA — Canadá.  
CD — República Democrática do Congo.  
CF — República Centro-Africana.  
CG — Congo.

CH — Suíça.  
CI — Costa do Marfim.  
CK — Ilhas Cook.  
CL — Chile.  
CM — Camarões.  
CN — China.  
CO — Colômbia.  
CR — Costa Rica.  
CU — Cuba.  
CV — Cabo Verde.  
CY — Chipre.  
CZ — República Checa.  
DE — Alemanha.  
DJ — Djibuti.  
DK — Dinamarca.  
DM — Dominica.  
DO — República Dominicana.  
DZ — Argélia.  
EA — EAPO — Organização Euro-Asiática de Patentes.  
EC — Equador.  
EE — Estónia.  
EG — Egipto.  
EH — Sara Ocidental.  
EM — EUIPO — Instituto da Propriedade Intelectual da União Europeia.  
EP — IEP — Instituto Europeu de Patentes.  
ER — Eritreia.  
ES — Espanha.  
ET — Etiópia.  
FI — Finlândia.  
FJ — Fiji.  
FK — Ilhas Malvinas.  
FO — Ilhas Faroé.  
FR — França.  
GA — Gabão.  
GB — Reino Unido.  
GC — Instituto de Patentes do Conselho de Cooperação dos Estados Árabes do Golfo (GCC).  
GD — Granada.  
GE — Geórgia.  
GG — Guernsey.  
GH — Gana.  
GI — Gibraltar.  
GL — Gronelândia.  
GM — Gâmbia.  
GN — Guiné.  
GQ — Guiné Equatorial.  
GR — Grécia.  
GS — Geórgia do Sul e as ilhas Sandwich do Sul.  
GT — Guatemala.  
GW — Guiné-Bissau.  
GY — Guiana.  
HK — Hong-Kong/China.  
HN — Honduras.  
HR — Croácia.  
HT — Haiti.  
HU — Hungria.  
IB — Secretaria Internacional da Organização Mundial da Propriedade Intelectual (OMPI).  
ID — Indonésia.  
IE — Irlanda.

IL — Israel.	NZ — Nova Zelândia.
IM — Ilha de Man.	OA — OAPI — Organização Africana da Propriedade Intelectual.
IN — Índia.	OM — Omã.
IQ — Iraque.	PA — Panamá.
IR — República Islâmica do Irão.	PE — Peru.
IS — Islândia.	PG — Papua Nova Guiné.
IT — Itália.	PH — Filipinas.
JE — Jersey.	PK — Paquistão.
JM — Jamaica.	PL — Polónia.
JO — Jordânia.	PT — Portugal.
JP — Japão.	PW — Palau.
KE — Quênia.	PY — Paraguai.
KG — Quirguistão.	QA — Qatar.
KH — Camboja.	QZ — Instituto Comunitário de Variedades Vegetais (CPVO).
KI — Quiribáti.	RO — Roménia.
KM — Comores.	RS — Sérvia.
KN — S. Kitts e Nevis.	RU — Federação Russa.
KP — República Popular Democrática da Coreia.	RW — Ruanda.
KR — República da Coreia.	SA — Arábia Saudita.
KW — Koweit.	SB — Ilhas Salomão.
KY — Ilhas Caimão.	SC — Seychelles.
KZ — Cazaquistão.	SD — Sudão.
LA — República Popular Democrática do Laos.	SE — Suécia.
LB — Líbano.	SG — Singapura.
LC — Santa Lúcia.	SH — Santa Helena.
LI — Listenstaina.	SI — Eslovénia.
LK — Sri Lanka.	SK — Eslováquia.
LR — Libéria.	SL — Serra Leoa.
LS — Lesoto.	SM — São Marinho.
LT — Lituânia.	SN — Senegal.
LU — Luxemburgo.	SO — Somália.
LV — Letónia.	SR — Suriname.
LY — Líbia.	ST — São Tomé e Príncipe.
MA — Marrocos.	SV — El Salvador.
MC — Mónaco.	SY — República Árabe da Síria.
MD — República da Moldávia.	SZ — Suazilândia.
ME — Montenegro.	TC — Ilhas Turcas e Caicos.
MG — Madagáscar.	TD — Chade.
MK — Ex-República Jugoslava da Macedónia.	TG — Togo.
ML — Mali.	TH — Tailândia.
MM — Myanmar (Birmânia).	TJ — Tajiquistão.
MN — Mongólia.	TL — Timor-Leste.
MO — Macau.	TM — Turquemenistão.
MP — Ilhas Marianas do Norte.	TN — Tunísia.
MR — Mauritânia.	TO — Tonga.
MS — Montserrat.	TR — Turquia.
MT — Malta.	TT — Trinidad e Tobago.
MU — Maurícias.	TV — Tuvalu.
MV — Ilhas Maldivas.	TW — Taiwan/China.
MW — Malavi.	TZ — República Unida da Tanzânia.
MX — México.	UA — Ucrânia.
MY — Malásia.	UG — Uganda.
MZ — Moçambique.	US — Estados Unidos da América.
NA — Namíbia.	UY — Uruguai.
NE — Níger.	UZ — Uzbequistão.
NG — Nigéria.	VA — Vaticano.
NI — Nicarágua.	VC — São Vicente e Granadinas.
NL — Holanda.	VE — Venezuela.
NO — Noruega.	VG — Ilhas Virgens (GB).
NP — Nepal.	VN — Vietname.
NPI — Instituto Nórdico de Patentes.	
NR — Nauru.	

VU — Vanuatu.  
WO — OMPI — Organização Mundial da  
Propriedade Intelectual.  
WS — Samoa.  
YE — Iémen.  
YU — Jugoslávia. (1)  
ZA — África do Sul.  
ZM — Zâmbia.  
ZW — Zimbabwe.

(1) O código YU foi retirado da lista, em Novembro de 2006. Até essa data identifica a ex-Jugoslávia, a Sérvia e o Montenegro.

## TRIBUNAIS

**Decisões judiciais sobre ilícitos criminais e contraordenacionais**  
**Sentença do Tribunal Judicial da Comarca do Porto - Juízo Local Criminal de Vila Nova de Gaia - Juiz 4, respeitante ao processo n.º 655/18.0.GBVNG.**

Assinado em 16-12-2021, por  
Sofia Bulas Cruz, Juiz de Direito



Processo: 655/18.0GBVNG  
Referência: 431235602

**Tribunal Judicial da Comarca do Porto**  
**Juízo Local Criminal de Vila Nova de Gaia - Juiz 4**  
Palácio da Justiça, R. Cons. Veloso da Cruz, 801  
4404-502 Vila Nova de Gaia  
Telef: 223776200 Fax: 223776299 Mail: vngaia.judicial@tribunais.org.pt

**Processo Comum (Tribunal Singular)**

\*

**SENTENÇA**

\*

**I- RELATÓRIO:**

O **Ministério Público** deduziu acusação, para julgamento em processo comum e com intervenção do tribunal singular, contra:

**ARTUR LOURENÇO PINTO**, [REDACTED], filho de [REDACTED]  
[REDACTED] nascido a 03.10.1966, natural de [REDACTED], residente na [REDACTED]  
[REDACTED], a quem imputa a prática, em autoria material e na forma consumada, de um crime de venda, circulação ou ocultação de produtos ou artigos, previsto e punido pelo artigo 324º do Código da Propriedade Industrial, conforme consta da acusação pública de fls. 83 a 84, cujo teor, no mais, se tem por integralmente reproduzido.

\*

Nestes precisos termos foi recebida a acusação pública (cfr. despacho de fls. 131 e 131 verso).

\*

O arguido apresentou contestação, oferecendo o merecimento dos autos.  
Tal contestação foi admitida por despacho de fls. 134.



Processo: 655/18.0GBVNG  
Referência: 431235602

**Tribunal Judicial da Comarca do Porto**  
**Juízo Local Criminal de Vila Nova de Gaia - Juiz 4**  
Palácio da Justiça, R. Cons. Veloso da Cruz, 801  
4404-502 Vila Nova de Gaia  
Telef: 223776200 Fax: 223776299 Mail: vngaia.judicial@tribunais.org.pt

### Processo Comum (Tribunal Singular)

\*

Realizou-se a audiência de julgamento, com observância estrita das formalidades legais, como pode comprovar-se pela respetiva ata.

\*

Após o despacho que recebeu a acusação pública, não ocorreu qualquer outra nulidade ou exceção de que cumpra conhecer, mantendo-se os pressupostos de validade e regularidade processuais já apreciados, nada obstando à prolação de decisão.

\*

### II- FUNDAMENTOS DE FACTO:

Discutida a causa, resultaram provados os seguintes factos, com interesse para a decisão a proferir:

1º- No dia 11 de Julho de 2018, pelas 10h30m, o arguido encontrava-se a vender ao público, numa banca montada na Rua Feira Nova, Pedroso, área desta comarca, oito pares de sapatilhas, ostentando a marca registada Adidas, oito pares de sapatilhas, ostentando a marca registada New Balance, dois pares de sapatilhas e quatro pares de sapatos, ostentando a marca registada Lacoste, artigos esses se concluiu, através de exames periciais, não serem originais.

2º- Com efeito, nem a marca nem os elementos aí apostos correspondem aos detalhes dos originais, sendo que não se encontravam acondicionados nas embalagens próprias.

3º- O arguido não possuía qualquer documento referente à aquisição ou acompanhamento de qualquer um dos artigos que tinha na sua posse.



Processo: 655/18.0GBVNG  
Referência: 431235602

**Tribunal Judicial da Comarca do Porto**  
**Juízo Local Criminal de Vila Nova de Gaia - Juíz 4**  
Palácio da Justiça, R. Cons. Veloso da Cruz, 801  
4404-502 Vila Nova de Gaia  
Telef: 223776200 Fax: 223776299 Mail: vngaia.judicial@tribunais.org.pt

#### **Processo Comum (Tribunal Singular)**

4º- Com a conduta descrita, o arguido agiu de forma livre, deliberada e conscientemente, com o propósito concretizado de colocar à venda aqueles artigos que sabia serem contrafeitos, bem sabendo ainda que, atuava contra a vontade dos titulares das marcas.

5º- Mais sabia o arguido ser a sua conduta proibida e punida por lei penal.

#### Mais se provou que:

6º- O arguido, regularmente notificado, não compareceu em sede de audiência de julgamento.

7º- O arguido averba no seu registo criminal as seguintes condenações:

- por sentença proferida a 03/05/2005, transitada em julgado a 17/06/2005, no âmbito do Processo Comum (Tribunal Singular) n.º 1406/03.9PAESP, o arguido foi condenado na pena de 100 dias de multa, à taxa diária de 2,50€, pela prática, a 11/08/2003, de um crime de ofensa à integridade física simples;

- por sentença proferida a 11/05/2006, transitada em julgado na mesma data, no âmbito do Processo Sumaríssimo n.º 397/04.3TAESP, o arguido foi condenado na pena de 50 dias de multa, à taxa diária de 2,50€, pela prática, a 03/02/2004, de um crime de abuso de confiança;

- por sentença proferida a 05/11/2007, transitada em julgado a 23/01/2008, no âmbito do Processo Comum (Tribunal Singular) n.º 374/06.0PAESP, o arguido foi condenado na pena de 130 dias de multa, à taxa diária de 5,00€, pela prática, a 05/11/2007, de um crime de ofensa à integridade física simples;

- por sentença proferida a 11/12/2007, transitada em julgado a 23/01/2008, no âmbito do Processo Comum (Tribunal Singular) n.º 1126/05.0PAESP, o arguido foi condenado na pena única de 210 dias de multa, à taxa diária de 5,00€, pela prática, a 03/09/2005, de um crime de detenção de arma proibida e de um crime de recetação;





Processo: 655/18.0GBVNG  
Referência: 431235602

**Tribunal Judicial da Comarca do Porto**  
**Juízo Local Criminal de Vila Nova de Gaia - Juiz 4**

Palácio da Justiça, R. Cons. Veloso da Cruz, 801  
4404-502 Vila Nova de Gaia  
Telef: 223776200 Fax: 223776299 Mail: vngaia.judicial@tribunais.org.pt

**Processo Comum (Tribunal Singular)**

- por sentença proferida a 07/07/2010, transitada em julgado a 20/10/2010, no âmbito do Processo Comum (Tribunal Singular) n.º 956/09.8TAESP, o arguido foi condenado na pena de 100 dias de multa, à taxa diária de 5,00€, pela prática, a 10/09/2009, de um crime de desobediência;

- por sentença proferida a 23/02/2011, transitada em julgado a 25/03/2011, no âmbito do Processo Comum (Tribunal Singular) n.º 1024/09.8TAESP, o arguido foi condenado na pena de cinco meses de prisão, substituída por 150 dias de multa, à taxa diária de 6,00€, pela prática, em Outubro de 2009, de um crime de descaminho ou destruição de objetos colocados sob poder público:

- por sentença proferida a 12/07/2012, transitada em julgado a 17/09/2012, no âmbito do Processo Comum (Tribunal Singular) n.º 819/11.7TAESP, o arguido foi condenado na pena de 90 dias de multa, à taxa diária de 6,00€, pela prática, a 20/08/2011, de um crime de venda, circulação ou ocultação de produtos ou artigos;

- por sentença proferida a 25/02/2016, transitada em julgado a 18/05/2016, no âmbito do Processo Comum (Tribunal Singular) n.º 267/12.1EAPRT, o arguido foi condenado na pena de quatro meses de prisão, substituída por 120 dias de multa, à taxa diária de 5,00€, pela prática, a 14/06/2012, de um crime de venda, circulação ou ocultação de produtos ou artigos;

- por sentença proferida a 06/02/2017, transitada em julgado a 23/02/2017, no âmbito do Processo Sumaríssimo n.º 201/15.7PFVNG, o arguido foi condenado na pena de sete meses de prisão, suspensa na sua execução por igual período, com regime de prova, pela prática, a 01/07/2015, de um crime de venda, circulação ou ocultação de produtos ou artigos;

- por sentença proferida a 12/04/2018, transitada em julgado a 15/06/2018, no âmbito do Processo Comum (Tribunal Singular) n.º 53/16.0FDGBR, o arguido foi condenado na pena de 240 dias de multa, à taxa diária de 6,00€, pela prática, a 12/12/2016, de um crime de venda, circulação ou ocultação de produtos ou artigos.



Processo: 655/18.0GBVNG  
Referência: 431235602

**Tribunal Judicial da Comarca do Porto**  
**Juízo Local Criminal de Vila Nova de Gaia - Juiz 4**  
Palácio da Justiça, R. Cons. Veloso da Cruz, 801  
4404-502 Vila Nova de Gaia  
Telef: 223776200 Fax: 223776299 Mail: vngaia.judicial@tribunais.org.pt

### Processo Comum (Tribunal Singular)

\*

Factos não provados, com relevo para a decisão a proferir:

*Inexistem.*

\*

Não se provaram quaisquer outros factos, para além dos constantes da factualidade provada e não provada, ou que com os mesmos estejam em contradição, e que assumam relevo para a decisão a proferir.

\*

### III – MOTIVAÇÃO:

A convicção do Tribunal relativamente aos factos considerados provados e não provados fundou-se na apreciação crítica da prova produzida em audiência, e na prova documental e pericial constante dos autos, de harmonia com o princípio da livre apreciação da prova consagrado no artigo 127º do Código de Processo Penal, o qual impõe uma apreciação de acordo com critérios lógicos e objetivos que determinem uma convicção racional, objetivável e motivável.

Assim, começou por tomar em consideração o depoimento da testemunha [REDACTED] [REDACTED] cabo da G.N.R. a prestar serviços no Posto Territorial dos Carvalhos, cujo conhecimento dos factos decorre de ter procedido à abordagem do arguido, no âmbito de uma operação de fiscalização a que procedeu na Feira dos Carvalhos, bem como à apreensão dos artigos em causa nestes autos.

A testemunha começou por referir que no decorrer da mencionada operação de fiscalização, no recinto da Feira dos Carvalhos, sito em Pedroso, Vila Nova de Gaia, vislumbrou uma banca de venda ao público que continha diversos pares de sapatilhas e sapatos para venda ao público, que ostentavam as marcas Adidas, New Balance e Lacoste, e que depois de observar os mesmos concluiu que indiciavam ser contrafeitos, pelo que abordou



Processo: 655/18.0GBVNG  
Referência: 431235602

**Tribunal Judicial da Comarca do Porto**  
**Juízo Local Criminal de Vila Nova de Gaia - Juíz 4**

Palácio da Justiça, R. Cons. Veloso da Cruz, 801  
4404-502 Vila Nova de Gaia  
Telef: 223776200 Fax: 223776299 Mail: vngaia.judicial@tribunais.org.pt

**Processo Comum (Tribunal Singular)**

o aqui arguido, que era o vendedor, solicitando-lhe os documentos relativos à aquisição de tais artigos, o qual não os possuía, tendo admitido prontamente que se tratavam de artigos contrafeitos.

Acrescentou ainda que, momentos antes, um militar da G.N.R., também integrado na intervenção, que se encontrava dissimulado e à civil, tinha presenciado diversas vendas, indicando desde logo o preço de venda de cada um dos artigos.

Referiu também que o arguido se identificou através do cartão do cidadão, pelo que dúvidas não restaram quanto à sua identificação.

Ora, tal depoimento, porque irrepreensivelmente sério e isento, objetivo e espontâneo, bem como totalmente desinteressado, mereceu ao tribunal inteira credibilidade.

Ademais, confirmou integralmente o teor do auto de notícia de fls. 3, e bem ainda do auto de apreensão de fls. 8, cuja autenticidade e genuinidade não foi formalmente questionada e o seu conteúdo não foi infirmado por nenhum outro meio de prova, e os quais são, por si só, dotados de força probatória porquanto são elaborados por um órgão de polícia criminal e têm como pressuposto uma constatação imediata de determinado facto, a descrição do mesmo e dos procedimentos adotados, e a identificação do seu autor, neste caso, o arguido Artur Pinto.

Ora, da conjugação do depoimento prestado pelo agente atuante com as regras da experiência da normalidade do acontecer, impõe-se concluir que era o arguido quem detinha tais artigos, para posterior venda, que se encontrava a executar, sendo certo que em momento algum revelou qualquer surpresa quando questionado quanto à propriedade e natureza dos mesmos, tanto mais que assinou o auto de apreensão, na qualidade de detentor.

Por sua vez, o arguido **Artur Lourenço Pinto**, regularmente notificado, não compareceu em audiência de julgamento, pelo que não prestou declarações, não apresentando ao tribunal qualquer versão dos factos alternativa à que resulta da apreciação dos elementos probatórios nos termos aludidos.

Não existindo, deste modo, qualquer versão alternativa, e sendo a versão da testemunha inequívoca, concisa e coerente, não se suscitou ao tribunal qualquer espécie de dúvida que devesse ser valorada a favor do arguido.



Processo: 655/18.0GBVNG  
Referência: 431235602

**Tribunal Judicial da Comarca do Porto**  
**Juízo Local Criminal de Vila Nova de Gaia - Juiz 4**  
Palácio da Justiça, R. Cons. Veloso da Cruz, 801  
4404-502 Vila Nova de Gaia  
Telef: 223776200 Fax: 223776299 Mail: vngaia.judicial@tribunais.org.pt

### **Processo Comum (Tribunal Singular)**

Para a formação da convicção positiva do tribunal quanto à falta de autorização concedida pelos respetivos titulares das marcas reproduzidas nas peças apreendidas e à sua falta de correspondência ao nível da qualidade e do fabrico com as peças autorizadas, o tribunal atendeu aos demais elementos documentais constantes dos autos, concretamente as participações criminais de fls. 19, 26 e 46, bem como os relatórios periciais de fls. 37, 40 e 82, dos quais se extrai a diferença e desconformidade entre originais dos produtos dos titulares das marcas e os artigos apreendidos a 11 de Julho de 2018.

Da conjugação dos elementos probatórios constantes dos autos, nos termos supra expostos, resultou, pois, a prova dos factos descritos nos pontos 1º a 3º da factualidade provada, sendo que a comprovação dos factos descritos nos pontos 4º e 5º decorreu dos restantes factos provados, analisados à luz das regras da experiência e da normalidade do acontecer, nos termos ora descritos, porquanto os elementos subjetivos do crime decorrem dos demais elementos factuais.

Quanto aos antecedentes criminais do arguido, foi tomado em consideração o teor do certificado de registo criminal constante dos autos (ponto 7º da factualidade provada).

\*

### **IV- FUNDAMENTOS DE DIREITO:**

O arguido **Artur Lourenço Pinto** encontra-se acusado da prática, em autoria material, e na forma consumada, de um crime de venda, circulação ou ocultação de produtos ou artigos, previsto e punido pelo artigo 324º do **Código da Propriedade Industrial**.

Nos termos do disposto no **artigo 324º do Código da Propriedade Industrial**, “*É punido com pena de prisão até um ano ou com pena de multa até 120 dias quem vender, puser em circulação ou ocultar produtos contrafeitos por qualquer dos modos e nas condições referidas nos artigos 321º a 233º, com conhecimento dessa situação*”.

O bem jurídico protegido por esta incriminação é a propriedade da marca registada, impondo-se a mesma uma vez que as mercadorias contrafeitas são normalmente



Processo: 655/18.0GBVNG  
Referência: 431235602

**Tribunal Judicial da Comarca do Porto**  
**Juízo Local Criminal de Vila Nova de Gaia - Juiz 4**  
Palácio da Justiça, R. Cons. Veloso da Cruz, 801  
4404-502 Vila Nova de Gaia  
Telef: 223776200 Fax: 223776299 Mail: vngaia.judicial@tribunais.org.pt

### **Processo Comum (Tribunal Singular)**

transacionadas também com a marca contrafeita, sendo certo que o uso de marca contrafeita constitui forma de induzir em erro o consumidor.

A marca constituiu, pois, o primeiro e mais importante dos sinais distintivos do comércio e visa distinguir os produtos e serviços de um dado comerciante. Em termos gerais pode ser definida como o sinal distintivo que serve para identificar o produto ou serviço proposto ao consumidor.

Ao nível dos elementos subjetivos, este preceito basta-se com a verificação do dolo, nos termos gerais do artigo 14º do Código Penal, bastando que alguém, durante a vigência do direito exclusivo conferido pelo registo da marca, pratique qualquer dos atos previstos no tipo legal, violando, assim, esse direito.

Descendo ao caso concreto, face à factualidade provada, não existem dúvidas de que a conduta desenvolvida pelo arguido **Artur Pinto** preenche a factualidade típica do crime de venda de artigos contrafeitos, quer quanto aos elementos objetivos, quer subjetivos.

Com efeito, provou-se que, no dia 11 de Julho de 2018, pelas 10h30m, o arguido encontrava-se a vender ao público, numa banca montada na Rua Feira Nova, Pedroso, área desta comarca, oito pares de sapatilhas, ostentando a marca registada Adidas, oito pares de sapatilhas, ostentando a marca registada New Balance, dois pares de sapatilhas e quatro pares de sapatos, ostentando a marca registada Lacoste, artigos esses se concluiu, através de exames periciais, não serem originais, que nem a marca nem os elementos aí apostos correspondem aos detalhes dos originais, sendo que não se encontravam acondicionados nas embalagens próprias, e que o arguido não possuía qualquer documento referente à aquisição ou acompanhamento de qualquer um dos artigos que tinha na sua posse.

Mais se provou que, ao atuar como se descreveu, o arguido agiu de forma livre, deliberada e conscientemente, com o propósito concretizado de colocar à venda aqueles artigos que sabia serem contrafeitos, bem sabendo ainda que, atuava contra a vontade dos titulares das marcas, o que demonstra que atuou com dolo direto.

Com efeito, o dolo é o conhecimento e vontade de realização do tipo de ilícito objetivo (artigo 14º, n.º 1 do Código Penal), podendo afirmar-se que no dolo direto a vontade do



Processo: 655/18.0GBVNG  
Referência: 431235602

**Tribunal Judicial da Comarca do Porto**  
**Juízo Local Criminal de Vila Nova de Gaia - Juiz 4**

Palácio da Justiça, R. Cons. Veloso da Cruz, 801  
4404-502 Vila Nova de Gaia  
Telef: 223776200 Fax: 223776299 Mail: vngaiia.judicial@tribunais.org.pt

**Processo Comum (Tribunal Singular)**

agente do crime se dirige de facto à produção do resultado típico, o que se apurou no caso concreto.

Desta feita, encontram-se também preenchidos os elementos constitutivos da factualidade típica, na sua vertente subjetiva.

O arguido atuou ainda com culpa, uma vez que se provou que sabia que a sua conduta era proibida e punida por lei.

Não se verificam quaisquer causas de exclusão da ilicitude ou da culpa.

Em síntese, tais factos que resultaram provados desencadeiam a aplicação dos elementos objetivos e subjetivos do crime de venda, circulação ou ocultação de produtos ou artigos, previsto e punido pelo artigo 324º do Código da Propriedade Industrial, de que o arguido vinha acusado.

\*

**V- DETERMINAÇÃO DA MEDIDA DA PENA:**

O crime de venda, circulação ou ocultação de produtos ou artigos, previsto no artigo 324º do Código da Propriedade Industrial, é punido com pena de prisão até um ano ou multa até 120 dias.

\*

Segundo o artigo 71º, n.º 1, do Código Penal, a determinação da medida da pena é feita em função da culpa do agente e das exigências de prevenção, geral e especial.

A prevenção geral positiva fornece-nos a “*moldura de prevenção*”: o limite máximo é constituído pelo ponto ótimo de tutela dos bens jurídicos e das expectativas comunitárias. Abaixo desse ponto ótimo, outros existem em que aquela tutela é efetivamente consistente e onde a pena ainda desempenha a sua função primordial.

Dentro dos limites consentidos pela prevenção geral positiva ou de integração – entre o ponto ótimo e o ponto ainda comunitariamente suportável de medida da tutela dos bens jurídicos –, podem e devem atuar pontos de vista de prevenção especial de socialização, sendo aqueles que vão determinar, em última instância, a medida da pena.



Processo: 655/18.0GBVNG  
Referência: 431235602

**Tribunal Judicial da Comarca do Porto**  
**Juízo Local Criminal de Vila Nova de Gaia - Juiz 4**  
Palácio da Justiça, R. Cons. Veloso da Cruz, 801  
4404-502 Vila Nova de Gaia  
Telef: 223776200 Fax: 223776299 Mail: vngaia.judicial@tribunais.org.pt

### **Processo Comum (Tribunal Singular)**

Esta deve, em toda a extensão possível, evitar a quebra da inserção social do agente e servir a sua reintegração na comunidade, pois só deste modo e por esta via, se consegue alcançar uma eficácia ótima de proteção dos bens jurídicos.

A medida da pena não pode, em caso algum, ultrapassar a medida da culpa. A função desta consiste numa incondicional proibição do excesso, ou seja, *“a culpa constitui um limite inultrapassável de todas e quaisquer considerações preventivas”*, pelo que o limite máximo de pena adequado à culpa não pode ser ultrapassado, sob pena de pôr em causa a *dignitas humana* do delinvente (artigo 40.º, n.º 2, do Código Penal) (Jorge de Figueiredo Dias in *“Direito Penal Português - As Consequências Jurídicas do Crime”*, p. 230, Aequitas – Editorial Notícias, 1993).

Em sede de critério de escolha da pena, dispõe o artigo 70º do Código Penal que, *“se ao crime forem aplicáveis, em alternativa, pena privativa e pena não privativa da liberdade, o tribunal dá preferência à segunda sempre que esta realizar de forma adequada e suficiente as finalidades da punição”*.

Expressa tal preceito uma das ideias fundamentais subjacentes ao sistema punitivo do Código Penal: uma reação contra as penas institucionalizadas ou detentivas, por sua própria natureza lesivas do sentido ressocializador que deve presidir à execução das reações penais.

Assim, tendo por base as finalidades das penas (artigo 40º, n.º 1 do Código Penal), de proteção de bens jurídicos e de reintegração do agente na sociedade, entende o tribunal, optar, pela pena não privativa da liberdade, por se convencer que a mesma assegura de forma adequada e suficiente as finalidades da punição.

No caso dos autos, não podemos deixar de considerar como elevadas as exigências de prevenção geral, dada a frequência com que este crime vem sendo praticado.

Por outro lado, as exigências de prevenção especial são também elevadas, uma vez que o arguido averba diversas condenações no seu registo criminal, sendo quatro delas pela prática de idêntico crime de venda de artigos contrafeitos, ainda que a última condenação seja posterior à prática dos factos *sub judice*.

Ora, tendo em conta os referidos antecedentes criminais, impõe-se concluir que se o tribunal enveredasse, uma vez mais, pela aplicação de uma pena de multa, o arguido acolheria



Processo: 655/18.0GBVNG  
Referência: 431235602

**Tribunal Judicial da Comarca do Porto**  
**Juízo Local Criminal de Vila Nova de Gaia - Juiz 4**  
Palácio da Justiça, R. Cons. Veloso da Cruz, 801  
4404-502 Vila Nova de Gaia  
Telef: 223776200 Fax: 223776299 Mail: vngaia.judicial@tribunais.org.pt

### **Processo Comum (Tribunal Singular)**

com ligeireza e indiferença a condenação, a qual não funcionaria como advertência válida para a prática de novos crimes, assim como não seria suficiente para reafirmar a vigência da norma violada perante a comunidade, o que vale por dizer que a pena de multa não basta para a respetiva reintegração social.

Pelo exposto, o tribunal optará pela aplicação de uma pena de prisão.

\*

Na determinação da medida concreta da pena de prisão a aplicar ao arguido, importa atender à culpa do agente e às exigências de prevenção - artigo 71º, nº 1, do Código Penal -, sendo, nomeadamente, as circunstâncias gerais enunciadas no nº 2, deste artigo, relevantes, quer para a culpa quer para a prevenção.

Sendo a determinação da medida da pena feita em função da culpa do agente e das exigências de prevenção, importa concretizar, relativamente ao arguido, quais as circunstâncias atinentes ao seu comportamento que relevam em sede de prevenção e de culpa, para o que tomaremos em consideração o disposto no artigo 71º, n.º 2, já referido, sendo certo que o elenco é meramente exemplificativo e atendendo ao princípio da proibição da dupla valoração.

Há que ponderar que o arguido agiu com dolo direto (artigo 14º, n.º 1 do Código Penal), que a intensidade do dolo é elevada, sendo que a ilicitude e a culpa são de situar a um nível de relevo médio, tendo em conta a quantidade de artigos que detinha para venda ao público, que é pouco significativa.

O comportamento do arguido, tendo em conta a referida quantidade de artigos contrafeitos que detinha para venda, também se reveste de gravidade reduzida.

Por outro lado, são elevadas as exigências de prevenção geral, sendo premente a necessidade de reafirmar perante a comunidade a validade da norma violada, desde logo atendendo à inusitada frequência com que situações como a dos autos vêm surgindo no nosso país, e a veleidade com que tal tipo de crime é praticado.

No que concerne às exigências de prevenção especial há a considerar que o arguido já sofreu três condenações anteriores pela prática de idêntico crime, e uma condenação posterior,





Processo: 655/18.0GBVNG  
Referência: 431235602

**Tribunal Judicial da Comarca do Porto**  
**Juízo Local Criminal de Vila Nova de Gaia - Juiz 4**  
Palácio da Justiça, R. Cons. Veloso da Cruz, 801  
4404-502 Vila Nova de Gaia  
Telef: 223776200 Fax: 223776299 Mail: vngaia.judicial@tribunais.org.pt

### **Processo Comum (Tribunal Singular)**

e bem ainda seis condenações pela prática de crimes de natureza diversa, pelo que as mesmas são já consideráveis.

Desde modo, atendendo aos fatores referidos e às circunstâncias acima assinaladas, entendemos adequado fixar-lhe uma pena de prisão mais próxima do limite máximo da moldura penal, julgando-se adequado aplicar ao arguido uma pena de **11 (onze) meses de prisão** pela prática do crime de venda, circulação ou ocultação de produtos ou artigos.

\*

#### **Da substituição ou suspensão da execução da pena de prisão:**

Dispõe o **artigo 45º, n.º 1 do Código Penal**, na versão em vigor aquando da prática dos factos, e que corresponde ao atual artigo 45º do Código Penal, que *“a pena de prisão aplicada em medida não superior a um ano é substituída por pena de multa ou por outra pena não privativa da liberdade aplicável, exceto se a execução da prisão for exigida pela necessidade de prevenir o cometimento de futuros crimes. É correspondentemente aplicável o disposto no artigo 47º”*.

Face ao limite temporal (de aplicação de pena não superior a um ano de prisão), estabelecido no n.º 1 do artigo 45º do Código Penal, facilmente se conclui que a pena aplicada ao arguido pode ser substituída por pena de multa.

Porém, atento o supra exposto sobretudo quanto aos antecedentes criminais do arguido, afigura-se-nos manifesto que tal substituição não realiza de forma adequada as exigências da punição, e que a prisão é exigida pela necessidade de prevenir o cometimento de novos crimes.

\*

Dispõe o **artigo 50º, n.º 1, do Código Penal** que: *“o tribunal suspende a execução da pena de prisão aplicada em medida não superior a cinco anos se, atendendo à personalidade do agente, às condições da sua vida, à sua conduta anterior e posterior ao crime e às circunstâncias deste, concluir que a simples censura do facto e a ameaça da prisão realizam de forma adequada e suficiente as finalidades da punição”*, ou seja, a proteção de bens jurídicos e a reintegração do agente na sociedade.



Processo: 655/18.0GBVNG  
Referência: 431235602

**Tribunal Judicial da Comarca do Porto**  
**Juízo Local Criminal de Vila Nova de Gaia - Juíz 4**

Palácio da Justiça, R. Cons. Veloso da Cruz, 801  
4404-502 Vila Nova de Gaia  
Telef: 223776200 Fax: 223776299 Mail: vngaia.judicial@tribunais.org.pt

**Processo Comum (Tribunal Singular)**

Este preceito consagra um poder-dever, ou seja, um poder vinculado do julgador, que terá de decretar a suspensão da execução da pena, na modalidade que se afigurar mais conveniente para a realização daquelas finalidades, sempre que se verifiquem os necessários pressupostos, configurando a mesma uma medida de conteúdo reeducativo e pedagógico.

Para este efeito, é necessário que o julgador, reportando-se ao momento da decisão e não ao momento da prática do crime, possa fazer um juízo de prognose favorável relativamente ao comportamento do arguido, no sentido de que a ameaça da pena seja adequada e suficiente para realizar as finalidades da punição.

Ora, no caso dos autos, apesar dos antecedentes criminais do arguido, considerando que os mesmos são antigos e essencialmente que a sua conduta não se revestiu de especial gravidade, atento o reduzido número de artigos apreendidos, entendemos que é ainda possível ao tribunal fazer um juízo de prognose favorável quanto à sua ressocialização, em liberdade, permitindo ao tribunal acreditar, razoavelmente, que a simples ameaça da prisão será suficiente para realizar as finalidades da punição e, conseqüentemente, a ressocialização, em liberdade, do ora arguido, assentando na confiança de que este sentirá a presente condenação como uma advertência e que não cometerá no futuro outros crimes, e bem ainda aceitando-se a capacidade do mesmo para compreender esta oportunidade de ressocialização que lhe é concedida.

Nestes termos, entende-se suspender a execução da pena de onze meses de prisão aplicada ao arguido.

Dispõe o **artigo 50º, n.º 5 do Código Penal** que *“O período de suspensão é fixado entre um e cinco anos”*.

Nestes termos, o tribunal opta por **suspender, pelo período de um ano e seis meses, a execução da pena de prisão de onze meses aplicada ao arguido**.

Nos termos do disposto no artigo 52º, n.º 1 do Código Penal, o tribunal pode impor ao condenado o cumprimento, pelo tempo de duração da suspensão, de regras de conduta de conteúdo positivo, suscetíveis de fiscalização e destinadas a promover a sua reintegração na sociedade.



Processo: 655/18.0GBVNG  
Referência: 431235602

**Tribunal Judicial da Comarca do Porto**  
**Juízo Local Criminal de Vila Nova de Gaia - Juiz 4**  
Palácio da Justiça, R. Cons. Veloso da Cruz, 801  
4404-502 Vila Nova de Gaia  
Telef: 223776200 Fax: 223776299 Mail: vngaia.judicial@tribunais.org.pt

### **Processo Comum (Tribunal Singular)**

Por outro lado, nos termos do disposto no artigo 53º, n.º 1 do Código Penal, o tribunal pode determinar que a suspensão seja acompanhada de regime de prova, se o considerar conveniente e adequado a promover a reintegração do condenado na sociedade, sendo certo que, nos termos do n.º 3 do mesmo artigo, tal regime é sempre ordenado quando a pena de prisão cuja execução for suspensa tiver sido aplicada em medida superior a três anos.

O regime de prova assenta num plano de reinserção social, executado com vigilância e apoio, durante o tempo de duração da suspensão, dos serviços de reinserção social, os quais procedem ainda à respetiva elaboração, nos termos do disposto no artigo 54º do Código Penal.

Nestes termos, afigura-se-nos adequado para promover a sua ressocialização suspender, pelo período de um ano, a execução da pena de prisão de onze meses aplicada ao arguido Artur Pinto, acompanhada de regime de prova.

\*

### **VI – DOS OBJETOS APREENDIDOS:**

Em conformidade com o disposto no **artigo 330º do Código de Propriedade Industrial**:

*“1 - São declarados perdidos a favor do Estado os objetos em que se manifeste um crime previsto neste Código, bem como os materiais ou instrumentos que tenham sido predominantemente utilizados para a prática desse crime, exceto se o titular do direito ofendido der o seu consentimento expresso para que tais objetos voltem a ser introduzidos nos circuitos comerciais ou para que lhes seja dada outra finalidade.*

*2 - Os objetos declarados perdidos a que se refere o número anterior são total ou parcialmente destruídos sempre que, nomeadamente, não seja possível eliminar a parte dos mesmos ou o sinal distintivo nele aposto que constitua violação do direito”.*

Tendo em conta o exposto na disposição legal supra transcrita, impõe-se concluir que sejam declarados perdidos a favor do Estado os objetos apreendidos no âmbito dos presentes autos, bem como que seja ordenada a respetiva destruição.



Processo: 655/18.0GBVNG  
Referência: 431235602

**Tribunal Judicial da Comarca do Porto**  
**Juízo Local Criminal de Vila Nova de Gaia - Juiz 4**  
Palácio da Justiça, R. Cons. Veloso da Cruz, 801  
4404-502 Vila Nova de Gaia  
Telef: 223776200 Fax: 223776299 Mail: vngaia.judicial@tribunais.org.pt

### Processo Comum (Tribunal Singular)

\*

#### VII - DA RESPONSABILIDADE TRIBUTÁRIA:

Uma vez que o arguido vai condenado pela prática do crime por que vem acusado, cabe-lhe arcar com a responsabilidade tributária do processo – custas (taxa de justiça, encargos e custas de parte) – artigos 513.º, n.ºs 1, 2 e 3 e 514.º, n.º 1, do Código de Processo Penal.

Tendo em conta que a complexidade da matéria de facto e de direito e o tempo da audiência e da produção de prova não excederam a normalidade para esta forma processual, fixa-se a taxa de justiça pelo mínimo legal – artigo 8.º, n.º 9 e Tabela III, do Regulamento das Custas Processuais.

\*

#### VIII – DECISÃO:

Nestes termos, julgo a acusação pública totalmente procedente, por provada, e, em consequência, decido:

a) Condenar o arguido ARTUR LOURENÇO PINTO pela prática de um crime de venda, circulação ou ocultação de produtos ou artigos, previsto e punido pelo artigo 324º do Código da Propriedade Industrial, na pena de 11 (onze) meses de prisão;

b) Suspender a execução da pena de 11 (onze) meses de prisão aplicada ao arguido ARTUR LOURENÇO PINTO pelo período de um ano e seis meses, acompanhada de regime de prova;

c) Condenar o arguido ARTUR LOURENÇO PINTO no pagamento das custas criminais, fixando-se a taxa de justiça no mínimo legal, nos termos do disposto no artigo



Processo: 655/18.0GBVNG  
Referência: 431235602

**Tribunal Judicial da Comarca do Porto**  
**Juízo Local Criminal de Vila Nova de Gaia - Juiz 4**  
Palácio da Justiça, R. Cons. Veloso da Cruz, 801  
4404-502 Vila Nova de Gaia  
Telef: 223776200 Fax: 223776299 Mail: vngaia.judicial@tribunais.org.pt

**Processo Comum (Tribunal Singular)**

513º do Código de Processo Penal, e no artigo 8º, n.º 9 do Regulamento das Custas Processuais;

d) Declarar perdidos a favor do Estado os artigos apreendidos nos presentes autos, ao abrigo do disposto no artigo 330º do Código da Propriedade Industrial, e determinar a sua destruição.

\*

Notifique e proceda ao depósito desta sentença na secretaria – artigo 372º, n.º 5 do Código de Processo Penal.

\*

**Após trânsito:**

- Remeta boletim ao registo criminal;
- Remeta cópia da presente sentença ao **Instituto Nacional de Propriedade Industrial**, para efeitos de publicação no Boletim da Propriedade Industrial – artigos 335º e 336º, n.º 1, alínea i) do Código da Propriedade Industrial.

\*\*\*

- elaborei e revi-

\*\*\*

V. N. Gaia, 16 de Dezembro de 2021

A Juiz de Direito

Sofia Silva Pereira Bulas Cruz

## PATENTES DE INVENÇÃO

### Patentes europeias vigentes em Portugal - FG4A

Processo	Início de vigência	Data do despacho	Nome do 1º requerente/titular	País resid.	Classificação principal	Observações
2408453	2010.03.15	2022.03.30	NICOX OPHTHALMICS, INC	US	<b>A61K 31/4965</b> (2011.01)	ART. 84º DO C.P.I.:
2911978	2013.10.25	2022.03.30	S.A. LHOIST RECHERCHE ET DÉVELOPPEMENT	BE	<b>C01F 5/14</b> (2015.01)	ART. 84º DO C.P.I.:
3022110	2014.07.10	2022.03.30	SELLE SMP SAS DI FRANCO SCHIAVON	IT	<b>B62J 1/00</b> (2016.01)	ART. 84º DO C.P.I.:
3071191	2014.11.06	2022.03.29	GNOSIS S.P.A.	IT	<b>A61K 9/28</b> (2016.01)	ART. 84º DO C.P.I.:
3139982	2015.05.04	2022.03.29	BOEHRINGER INGELHEIM INTERNATIONAL GMBH	DE	<b>A61M 15/00</b> (2017.01)	ART. 84º DO C.P.I.:
3217998	2015.11.11	2022.03.30	QUINCY BIOSCIENCE LLC	US	<b>A61K 38/17</b> (2017.01)	ART. 84º DO C.P.I.:
3248986	2015.05.13	2022.03.30	ABLYNX NV	BE	<b>C07K 16/00</b> (2017.01)	ART. 84º DO C.P.I.:
3384005	2016.12.02	2022.03.29	LANZATECH NZ, INC.	US	<b>C12N 1/38</b> (2019.01)	ART. 84º DO C.P.I.:
3394046	2016.12.23	2022.03.31	THE REGENTS OF THE UNIVERSITY OF CALIFORNIA	US	<b>C07D 403/04</b> (2019.01)	ART. 84º DO C.P.I.:
3406490	2018.05.04	2022.03.30	THETFORD BV	NL	<b>B60R 15/00</b> (2019.01)	ART. 84º DO C.P.I.:
3453076	2017.05.02	2022.03.25	QUANTA ASSOCIATES, L.P.	US	<b>H01R 11/15</b> (2019.01)	ART. 84º DO C.P.I.:
3481942	2017.07.11	2022.03.30	CELLESCIE LIMITED	GB	<b>C12N 5/71</b> (2019.01)	ART. 84º DO C.P.I.:
3544926	2016.11.28	2022.03.30	WAYNE FUELING SYSTEMS LLC	US	<b>B67D 7/40</b> (2019.01)	ART. 84º DO C.P.I.:
3546212	2017.11.24	2022.03.31	SK CHEMICALS CO., LTD.	KR	<b>B32B 27/36</b> (2019.01)	ART. 84º DO C.P.I.:
3602067	2018.03.19	2022.03.30	UNIVERSITY OF LEICESTER	GB	<b>G01N 33/68</b> (2019.01)	ART. 84º DO C.P.I.:
3605749	2019.07.25	2022.03.29	LEGRAND SNC	FR	<b>H01R 27/00</b> (2019.01)	ART. 84º DO C.P.I.:
3630997	2018.06.01	2022.03.29	FASTINOV S.A.	PT	<b>C12Q 1/18</b> (2020.01)	ART. 84º DO C.P.I.:
3644097	2018.06.19	2022.03.29	HAMAMATSU PHOTONICS K.K.	JP	<b>G01T 1/20</b> (2020.01)	ART. 84º DO C.P.I.:
3644970	2018.06.29	2022.03.30	ACROTECH BIOPHARMA LLC	US	<b>A61K 9/16</b> (2020.01)	ART. 84º DO C.P.I.:
3670678	2019.12.10	2022.03.30	S.A. LHOIST RECHERCHE ET DEVELOPPEMENT	BE	<b>C21C 1/02</b> (2020.01)	ART. 84º DO C.P.I.:
3679018	2018.09.06	2022.03.29	OTSUKA PHARMACEUTICAL CO., LTD.	JP	<b>C07D 221/28</b> (2020.01)	ART. 84º DO C.P.I.:
3731776	2018.12.20	2022.03.29	CREO MEDICAL LIMITED	GB	<b>A61B 18/18</b> (2020.01)	ART. 84º DO C.P.I.:
3739061	2016.07.20	2022.03.31	THE CHINESE UNIVERSITY OF HONG KONG	CN	<b>C12Q 1/68</b> (2020.01)	ART. 84º DO C.P.I.:
3740162	2019.01.18	2022.03.30	EDWARDS LIFESCIENCES CORPORATION	US	<b>A61F 2/24</b> (2020.01)	ART. 84º DO C.P.I.:
3754072	2019.06.19	2022.03.30	GROZ-BECKERT KG	DE	<b>D03J 1/14</b> (2020.01)	ART. 84º DO C.P.I.:
3815592	2016.10.27	2022.03.30	BISSELL INC.	US	<b>A47L 7/00</b> (2021.01)	ART. 84º DO C.P.I.:
3833229	2019.09.23	2022.03.29	IP IDEAS PRODUCTION GMBH & CO. KG	DE	<b>A47J 37/06</b> (2021.01)	ART. 84º DO C.P.I.:

**Recusas - FC4A**

Processo	Data do pedido	Data da recusa	Nome do 1º requerente/titular	País resid.	Classificação principal	Observações
110537	2018.02.01	2022.03.31	UNIVERSIDADE DE TRÁS-OS-MONTES E ALTO DOURO	PT	<b>G08B 17/00</b> (2006.01)	recusado ao abrigo do disposto no n.º 9 do artigo 70º e nos termos da alínea a) do n.º 1 do art.º 75º do código da propriedade industrial.
117516	2021.10.11	2022.03.31	JOSÉ RICARDO MARQUES RODRIGUES	PT		recusado nos termos do n.º 5 do artigo 67.º do cpi.

**Cessação de efeitos nacionais - Patente europeia - MZ4A**

Processo	Data do pedido	Cessação de efeitos em	Nome do 1º requerente/titular	País resid.	Classificação principal	Observações
2041270	2007.07.11	2022.03.31	WYETH LLC	US	<b>C12N 5/00</b> (2013.01)	REVOGADO APÓS OPOSIÇÃO: revogada por decisão do instituto europeu de patentes em 25/02/2022
2101760	2007.11.15	2022.03.31	MILLENNIUM PHARMACEUTICALS, INC.	US	<b>A61K 31/40</b> (2013.01)	REVOGADO APÓS OPOSIÇÃO: revogada por decisão do instituto europeu de patentes em 2022/02/25
2175884	2008.07.11	2022.03.31	GITR, INC.	US	<b>A61K 39/395</b> (2016.01)	REVOGADO APÓS OPOSIÇÃO: revogada por decisão do instituto europeu de patentes em 2022/02/25
2603693	2011.06.20	2022.03.31	WOBLEN PROPERTIES GMBH	DE	<b>F03D 80/00</b> (2016.01)	REVOGADO APÓS OPOSIÇÃO: revogada por decisão do instituto europeu de patentes em 2022/02/25



**Averbamentos - Patente europeia - PD1A, PD3A, PC1A, PC3A****Transmissões - Patente europeia**

Processo	Data do averbamento	Antigo requerente/titular	País resid.	Atual requerente/titular	País resid.	Observações
2131546	2022.03.23	HUAWEI TECHNOLOGIES CO., LTD.	CN	XFUSION DIGITAL TECHNOLOGIES CO., LTD.	CN	
2673499	2022.03.24	VESTAS OFFSHORE WIND A/S	DK	VESTAS WIND SYSTEMS A/S	DK	
3645571	2022.03.23	HUMMINGBIRD BIOSCIENCE HOLDINGS LIMITED	SG	HUMMINGBIRD BIOSCIENCE PTE. LTD.	SG	

**MODELOS DE UTILIDADE****Concessões - FG4K**

Processo	Início de vigência	Data do despacho	Nome do 1º requerente/titular	País resid.	Classificação principal	Observações
<u>11884</u>	2019.06.24	2022.03.31	EMÍDIO FERREIRA GASPAR	PT	<b>E04G 11/08</b> (2006.01)	
<u>12094</u>	2019.05.03	2022.03.31	KRZ, S.L	ES	<b>B65B 35/06</b> (2006.01)	

## DESENHOS OU MODELOS

### Pedidos - BB/CA1Y

A publicação dos pedidos de desenhos ou modelos a seguir indicados é efetuada nos termos do artigo 188.º, n.º 1; da data de publicação do presente aviso começa a contar-se o prazo de dois meses para a apresentação de reclamações de quem se julgar prejudicado pela concessão dos mesmos, de acordo com o artigo 17.º, n.º 1 do Código da Propriedade Industrial.

- (11) **6625** (12) **Y**  
 (22) 2022.03.23  
 (30)  
 (71) **PT LARUS - ARTIGOS PARA CONSTRUÇÃO E EQUIPAMENTOS, LDA.**  
 (72) PEDRO MANUEL DE OLIVEIRA MARTINS PEREIRA  
 (51) **LOC (10) CL. 25-03**  
 (54) **ABRIGOS DE PARAGENS DE AUTOCARROS**  
 (28) 2  
 (57) (55)

PRODUTO 1: ABRIGO DE PASSAGEIROS COM COBERTURA VEGETAL, CARACTERIZADA POR TER UMA COBERTURA RETANGULAR, COM ESTRUTURA DE SUORTE VERTICAL (PRUMOS) COM UM DESENHO ARBÓREO, COM PRUMOS VERTICAIS E OUTROS INCLINADOS. A ESTRUTURA DO BANCO TAMBÉM É CONSTRUÍDA COM PRUMOS INCLINADOS, NUMA CONFIGURAÇÃO CONFORME OS RAMOS ARBÓREOS, TUDO CONFORME VISTA GERAL.

PRODUTO 2: ABRIGO PARA FUMADORES, COM UMA COBERTURA RETANGULAR COM OS TOPOS EM REDONDO. OS PAINÉIS VERTICAIS SOB OS TOPOS EM REDONDO DA COBERTURA SÃO PERFURADOS. O PAINEL VERTICAL TRASEIRO É LISO, OPACO OU TRANSPARENTE, SENDO-LHE APOSTO UM TUBO HORIZONTAL A MEIA ALTURA. O OUTRO PAINEL VERTICAL FRONTAL É ABERTO. A MEIA ALTURA, NOS PAINÉIS VERTICAIS SOB OS TOPOS REDONDOS DA COBERTURA, EXISTEM BALCÕES HORIZONTAIS INTERIORES. TUDO CONFORME VISTA GERAL



Figura 1.2



Figura 1.3

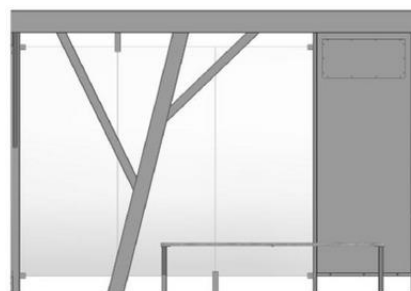

Figura 1.1



Figura 1.4

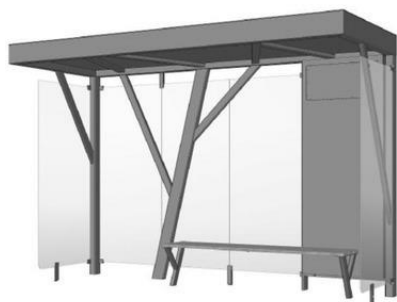
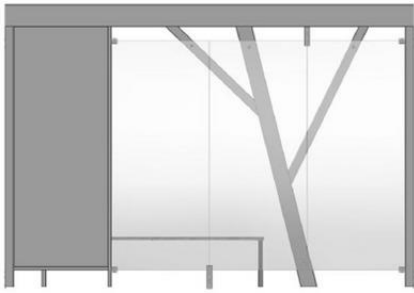

**Figura 1.5**

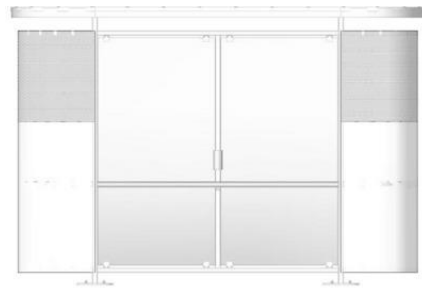

**Figura 2.2**

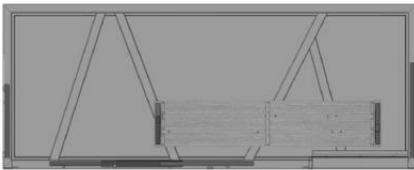

**Figura 1.6**



**Figura 2.3**



**Figura 1.7**



**Figura 2.4**



**Figura 2.1**

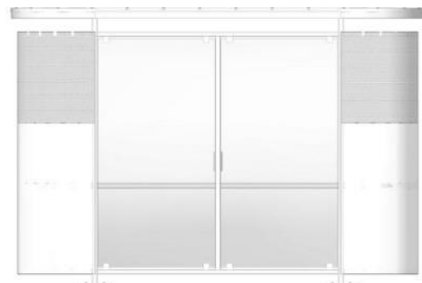

**Figura 2.5**



Figura 2.6



Figura 2.7

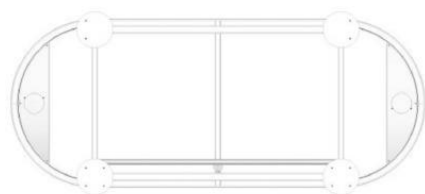

Figura 1.1



Figura 1.2



Figura 1.3



Figura 1.4

- (11) **6626** (12) **Y**  
 (22) 2022.03.23  
 (30)  
 (71) **PT LARUS - ARTIGOS PARA CONSTRUÇÃO E EQUIPAMENTOS, LDA.**  
 (72) PEDRO MANUEL DE OLIVEIRA MARTINS PEREIRA  
 (51) **LOC (10) CL. 09-09**  
 (54) **CAIXOTES DO LIXO PÚBLICOS**  
 (28) 4  
 (57) (55)

PRODUTO 1: PAPELEIRA CONSTITUÍDA POR UM TUBO CILÍNDRICO VERTICAL, APOIADA NUM TUBO VERTICAL RECOLHIDO E REDONDO, COM TAMPA CONCÊNTRICA COM O CORPO, LIGEIRAMENTE ABAIXO DA SUPERFÍCIE SUPERIOR DESSE CORPO E COM UMA ABERTURA CIRCULAR NO CENTRO, CONFORME VISTAS.

PRODUTO 2: PAPELEIRA CONSTITUÍDA POR UM TUBO CILÍNDRICO VERTICAL, APOIADA NUM TUBO VERTICAL RECOLHIDO E REDONDO, COM TAMPA CONCÊNTRICA COM O CORPO, LIGEIRAMENTE ABAIXO DA SUPERFÍCIE SUPERIOR DESSE CORPO E COM UMA ABERTURA CIRCULAR NO CENTRO, CONFORME VISTAS.

PRODUTO 3: PAPELEIRA CONSTITUÍDA POR UM CILINDRO VERTICAL COM PERFURAÇÕES NA ÁREA SUPERIOR, SUPORTADA POR UM TUBO VERTICAL RECOLHIDO REDONDO E COM TAMPA LIGEIRAMENTE SOBREPOSTA E CONCÊNTRICA COM O TOPO SUPERIOR DO CILINDRO, COM UMA ABERTURA REDONDA NO CENTRO, CONFORME VISTAS.

PRODUTO 4: ECOPONTO DE TRÊS CORPOS ENCOSTADOS, ENVOLVIDOS POR UMA PEÇA QUADRANGULAR QUE CONSTITUI A COBERTURA, AS PAREDES LATERAIS E O FUNDO, DE CANTOS ARREDONDADOS. POSSUI TRÊS PORTAS DE ACESSO VERTICAIS, CUJAS ABAS SÃO CONSEQUÊNCIA DA DOBRAGEM DAS MESMAS NUM DOS CANTOS SUPERIORES. ASSENTA NUMA BASE RECOLHIDA RETANGULAR CONFORME VISTAS.



Figura 1.5



Figura 2.2



Figura 1.6



Figura 2.3



Figura 1.7



Figura 2.4

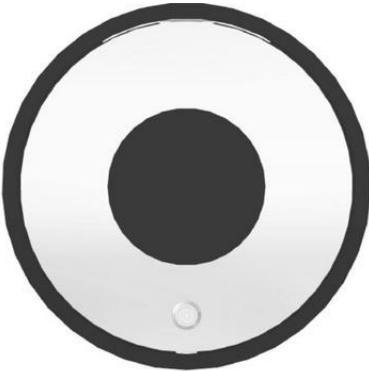

Figura 2.1



Figura 2.5



Figura 2.6



Figura 2.7

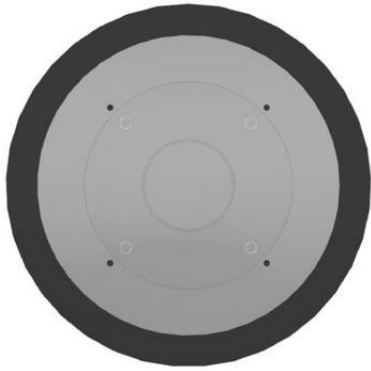

Figura 3.1



Figura 3.2



Figura 3.3



Figura 3.4



Figura 3.5



Figura 3.6



**Figura 3.7**



**Figura 4.4**



**Figura 4.1**

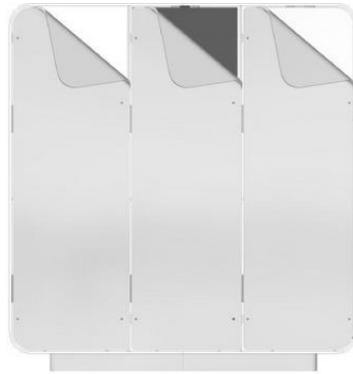

**Figura 4.5**

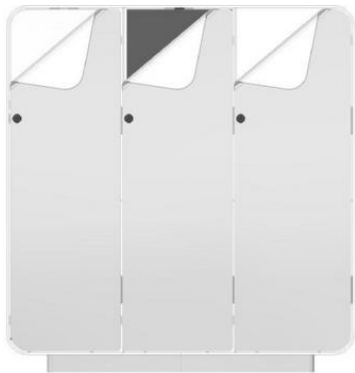

**Figura 4.2**

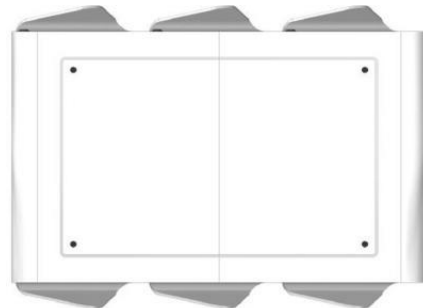

**Figura 4.6**



**Figura 4.3**

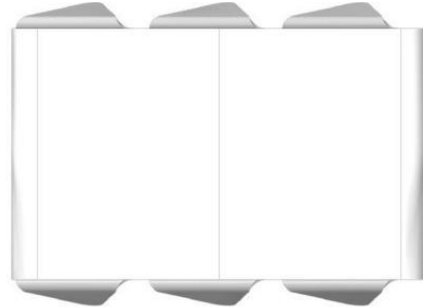

**Figura 4.7**



- (11) **6629** (12) Y  
(22) 2022.03.22  
(30)  
(71) **PT LEAIS & OLIVEIRA - COMÉRCIO E  
INDÚSTRIA DE MATERIAIS DE  
CONSTRUÇÃO, LDA**  
(72) JOANA RITA MARQUES DA SILVA  
(51) **LOC (10) CL. 06-01; 06-03; 06-06**  
(54) **BANCOS DE BETÃO; PEÇAS DE  
MOBILIÁRIO; SUPORTES PARA FLORES  
[MOBILIÁRIO]; MESAS**  
(28) 18  
(57) (55)



Figura 1.4



Figura 1.1



Figura 2.1



Figura 1.2

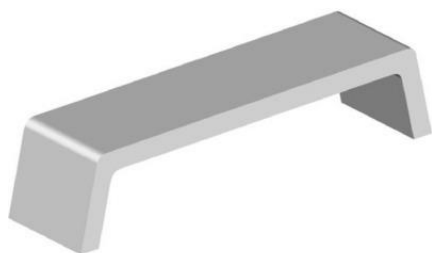

Figura 2.2

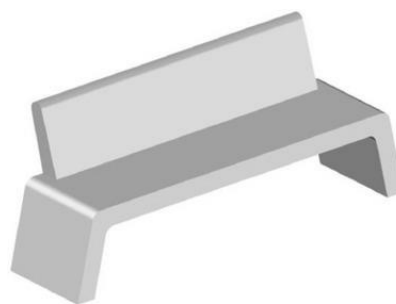

Figura 1.3

Figura 1.3

Figura 2.3

Figura 2.3



**Figura 2.4**



**Figura 4.1**



**Figura 3.1**

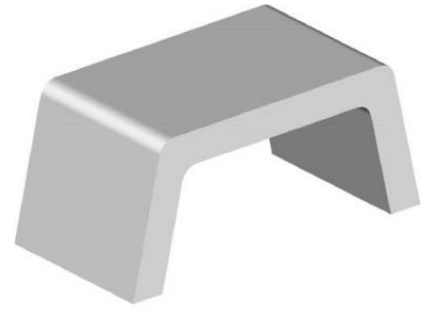

**Figura 4.2**

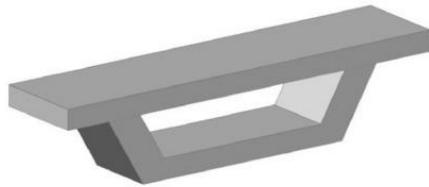

**Figura 3.2**



**Figura 4.3**



**Figura 3.3**



**Figura 4.4**



**Figura 3.4**



**Figura 5.1**



**Figura 6.1**



**Figura 5.2**

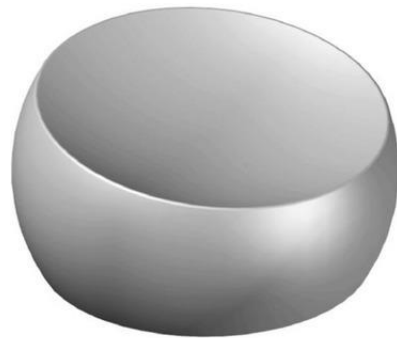

**Figura 6.2**



**Figura 5.3**



**Figura 6.3**



**Figura 5.4**



**Figura 6.4**



**Figura 7.1**

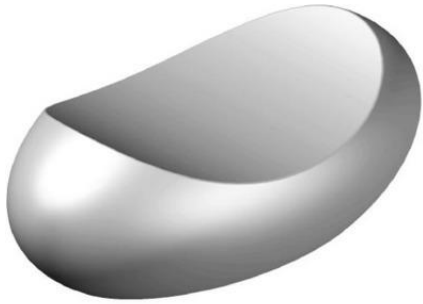

**Figura 7.2**

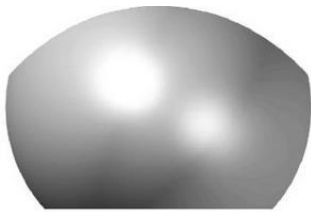

**Figura 7.3**

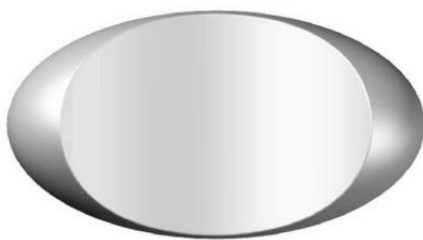

**Figura 7.4**

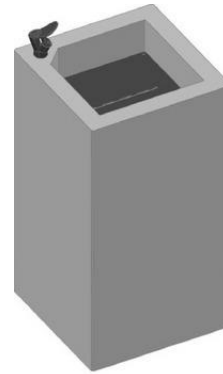

**Figura 8.1**



**Figura 8.2**

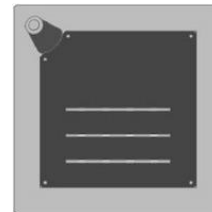

**Figura 8.3**



**Figura 9.1**



Figura 9.2



Figura 10.4



Figura 10.1



Figura 11.1

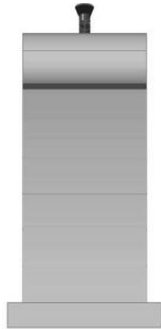

Figura 10.2



Figura 11.2



Figura 10.3

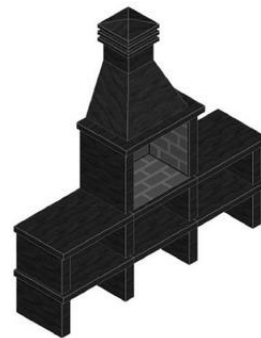

Figura 11.3

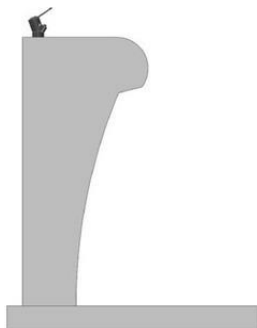

**Figura 11.4**

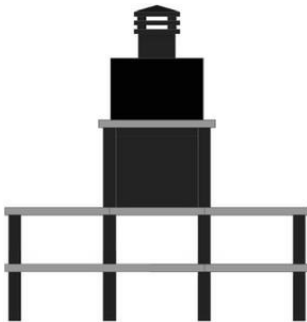

**Figura 12.4**

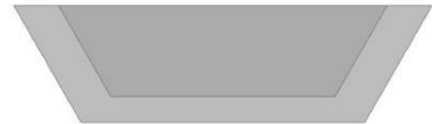

**Figura 12.1**

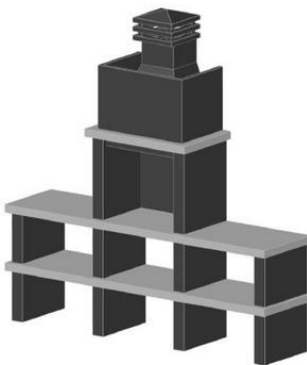

**Figura 13.1**

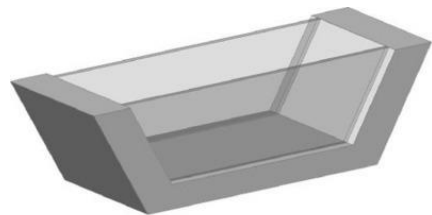

**Figura 12.2**



**Figura 13.2**



**Figura 12.3**

**Figura 13.3**



**Figura 13.4**



**Figura 14.4**



**Figura 14.1**



**Figura 15.1**

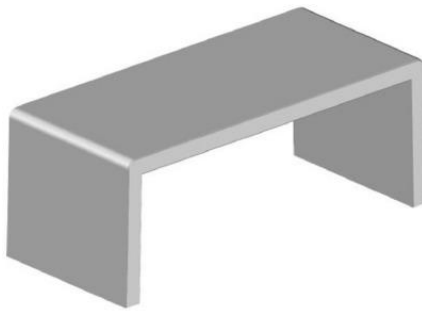

**Figura 14.2**

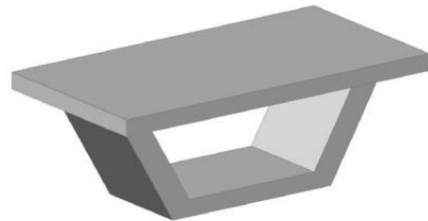

**Figura 15.2**



**Figura 14.3**



**Figura 15.3**



**Figura 15.4**

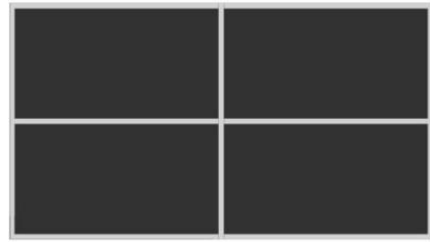
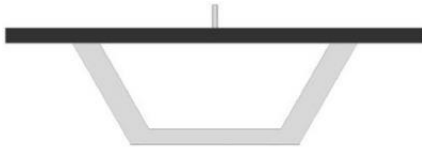

**Figura 16.4**



**Figura 16.1**

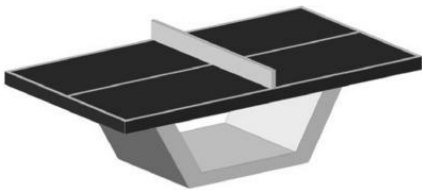

**Figura 17.1**

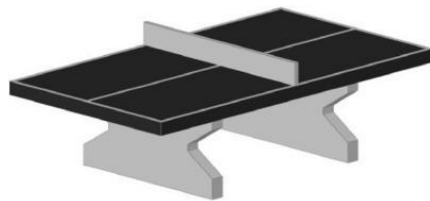

**Figura 16.2**



**Figura 17.2**

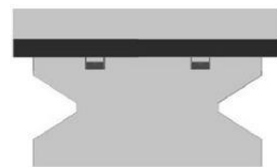

**Figura 16.3**

**Figura 17.3**





Figura 17.4



Figura 18.4

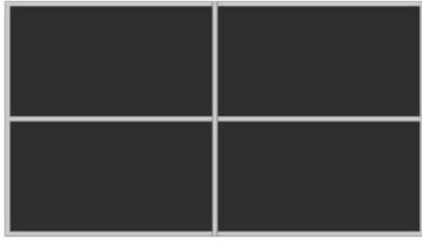

Figura 18.1

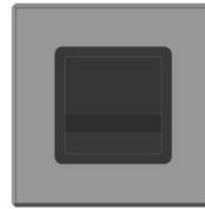

Figura 18.2



Figura 18.3

- 
- (11) **6630** (12) **Y**  
 (22) 2022.03.22  
 (30)  
 (71) **PT CLIMAR, INDÚSTRIA DE ILUMINAÇÃO S.A.**  
 (72) JOSÉ RODRIGUES DE ANDRADE SUCENA  
 (51) **LOC (10) CL. 26-05**  
 (54) **APARELHOS DE ILUMINAÇÃO**  
 (28) 4  
 (57) (55)  
 PRODUTO 1: LUMINÁRIA SALIENTE. PRODUTO 2: LUMINÁRIA SALIENTE. PRODUTO 3: LUMINÁRIA SUSPensa. PRODUTO 4: LUMINÁRIA SUSPensa.

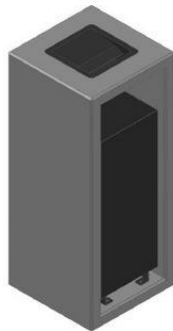

Figura 1



Figura 2



Figura 3.1



Figura 3.2



Figura 4.1



Figura 4.2

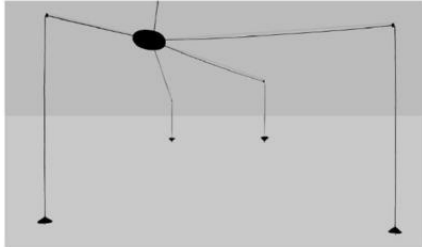

Figura 4.3

**Concessões - FG4Y**

Processo	Início de vigência	Data do despacho	Nome do 1º requerente/titular	País resid.	Classificação principal	Observações
6563	2021.12.12	2022.03.31	TIAGO FREIRE	PT	12-08; 12-12	
6571	2021.12.20	2022.03.31	LUZ UNICA UNIPessoal, LDA.	PT	11-05	

## REGISTO NACIONAL DE MARCAS

### Pedidos

De acordo com o artigo 226.º do Código da Propriedade Industrial, a seguir se publicam os pedidos de registo de marcas; da data de publicação do presente aviso começa a contar-se o prazo de dois meses para a apresentação de reclamações de quem se julgar prejudicado pela eventual concessão dos mesmos, em conformidade com o artigo 17.º do mesmo Código.

<p>(210) <b>681229</b>            (220) 2022.02.16            (300)            (730) <b>PT TRADITIONAL STAGE, UNIPessoal LDA</b>            (511) 30 PRODUTOS DE PADARIA            (591) #004100; #004B39;            (540)</p>	<p><b>MNA</b></p>	<p>ASSESSORIA RELACIONADOS COM ENSAIOS DE PRODUTOS; DESIGN E DESENVOLVIMENTO DE PRODUTOS; CONSULTORIA TÉCNICA RELACIONADA COM DESENVOLVIMENTO DE PRODUTOS; ANÁLISE E AVALIAÇÃO DE DESENVOLVIMENTO DE PRODUTOS; DESIGN E TESTE PARA DESENVOLVIMENTO DE NOVOS PRODUTOS; FORNECIMENTO DE INFORMAÇÕES NO DOMÍNIO DO DESENVOLVIMENTO DE PRODUTOS; SERVIÇOS DE CONSULTORIA NA ÁREA DE DESENVOLVIMENTO DE PRODUTOS, NENHUM DOS PRECEDENTES EM CONEXÃO COM COMPUTADORES, HARDWARE DE COMPUTADOR, PERIFÉRICOS DE COMPUTADOR OU SOFTWARE DE COMPUTADOR. TESTE DE REGULAMENTAÇÃO; TESTES DE POLÍTICAS PÚBLICAS; DEMONSTRAÇÃO DE NOVAS SOLUÇÕES TECNOLÓGICAS EM CONTEXTO URBANO; EXPERIMENTAÇÃO DA UTILIZAÇÃO DE NOVOS PRODUTOS, SERVIÇOS E TECNOLOGIAS; TESTE E ANÁLISE DE COMPORTAMENTOS ASSOCIADOS À ADOÇÃO DE NOVAS SOLUÇÕES TECNOLÓGICAS; SUPORTE AO TESTE DE PILOTOS TECNOLÓGICOS.</p>
		
<p>(531) 5.7.2 ; 27.5.10</p>		
<hr/>		
<p>(210) <b>683034</b>            (220) 2022.03.21            (300)            (730) <b>PT CEIIA - CENTRO DE ENGENHARIA E DESENVOLVIMENTO (ASSOCIAÇÃO)</b>            (511) 42 CONSULTADORIA TECNOLÓGICA; DESENVOLVIMENTO DE NOVOS PRODUTOS; DESENVOLVIMENTO DE NOVAS TECNOLOGIAS PARA TERCEIROS; CONSULTORIA TÉCNICA EM MATÉRIA DE DESENVOLVIMENTO DE PRODUTOS; INVESTIGAÇÃO E DESENVOLVIMENTO DE NOVOS PRODUTOS; INVESTIGAÇÃO TECNOLÓGICA; PESQUISA E DESENVOLVIMENTO DE NOVOS PRODUTOS PARA TERCEIROS; PESQUISA TECNOLÓGICA; SERVIÇOS CIENTÍFICOS E DE DESIGN RELACIONADOS COM OS MESMOS; SERVIÇOS CIENTÍFICOS E DE INVESTIGAÇÃO RELACIONADOS COM OS MESMOS; SERVIÇOS DE ASSESSORIA TECNOLÓGICA; SERVIÇOS DE CONSULTADORIA NO DOMÍNIO DO DESENVOLVIMENTO TECNOLÓGICO; SERVIÇOS DE ENGENHARIA; SERVIÇOS TECNOLÓGICOS E DE INVESTIGAÇÃO RELACIONADOS COM OS MESMOS; SERVIÇOS TECNOLÓGICOS E DE DESIGN RELACIONADOS COM OS MESMOS; SERVIÇOS DE ASSESSORIA RELACIONADOS COM ENGENHARIA DE CONCEÇÃO; CONCEÇÃO E ENSAIO DE NOVOS PRODUTOS; SERVIÇOS DE</p>	<p><b>MNA</b></p>	<p><b>MAT TEST BED</b></p>
<hr/>		
<p>(591)            (540)</p>	<p><b>MNA</b></p>	<p>(210) <b>683059</b>            (220) 2022.03.22            (300)            (730) <b>PT ARAÚJO - ARQUITECTURA, LDA.</b>            (511) 42 SERVIÇOS DE ARQUITETURA PARA A PREPARAÇÃO DE PROJETOS DE ARQUITETURA            (591)            (540)</p>
		
<p>(531) 27.5.1</p>		

(210) **683088** MNA  
 (220) 2022.03.17  
 (300)  
 (730) **PT MOBILE PILL, LDA**  
 (511) 03 COSMÉTICOS E PREPARAÇÕES COSMÉTICAS  
 05 PREPARAÇÕES FARMACÊUTICAS; PRODUTOS FARMACÊUTICOS  
 10 APARELHOS E INSTRUMENTOS MÉDICOS; APARELHOS E INSTRUMENTOS MÉDICOS E VETERINÁRIOS; ARTIGOS ORTOPÉDICOS  
 35 GESTÃO DE NEGÓCIOS COMERCIAIS; SERVIÇOS DE VENDA A RETALHO OU A GROSSO DE PREPARAÇÕES FARMACÊUTICAS, VETERINÁRIAS E HIGIÉNICAS E PROVISÕES MÉDICAS; SERVIÇOS DE VENDA A RETALHO ON-LINE RELACIONADOS COM PRODUTOS COSMÉTICOS E DE BELEZA; SERVIÇOS DE VENDA A RETALHO ON-LINE RELATIVOS A COSMÉTICOS; SERVIÇOS DE VENDA A RETALHO DE PRODUTOS FARMACÊUTICOS, VETERINÁRIOS E HIGIÉNICOS E ARTIGOS MÉDICOS  
 39 TRANSPORTE; SERVIÇOS DE ENTREGAS; TRANSPORTE E DISTRIBUIÇÃO DE MERCADORIAS; TRANSPORTE DE PRODUTOS FARMACÊUTICOS POR ESTRADA  
 42 SERVIÇOS CIENTÍFICOS; SERVIÇOS CIENTÍFICOS E TECNOLÓGICOS; SERVIÇOS DE ANÁLISE INDUSTRIAL; CONCEÇÃO, DESENVOLVIMENTO E PROGRAMAÇÃO DE SOFTWARE  
 44 SERVIÇOS MÉDICOS; CUIDADOS DE HIGIENE E DE BELEZA PARA SERES HUMANOS; DISTRIBUIÇÃO DE PRODUTOS FARMACÊUTICOS  
 (591)  
 (540)

## E-FARMÁCIA - O SEU FARMACÊUTICO ONLINE

(210) **683119** MNA  
 (220) 2022.03.22  
 (300)  
 (730) **PT MAGIC PORTUGAL UNIPESSOAL LDA**  
 (511) 39 RESERVA DE VIAGENS; MEDIAÇÃO E RESERVA DE VIAGENS; ORGANIZAÇÃO E RESERVA DE VIAGENS  
 (591)  
 (540)

## MAGIC TRAVELS

(210) **683168** MNA  
 (220) 2022.03.23  
 (300)  
 (730) **PT BIKE SERVICE - SOCIEDADE UNIPESSOAL LIMITADA**  
 (511) 41 ORGANIZAÇÃO DE EVENTOS DESPORTIVOS  
 (591)  
 (540)



(531) 2.1.8 ; 2.9.1 ; 18.1.5

(210) **683170** MNA  
 (220) 2022.03.23  
 (300)  
 (730) **PT CERRO DOS CALIÇOS IMOBILIÁRIA - GESTÃO E INVESTIMENTOS, S.A.**  
 (511) 35 ASSESSORIA COMERCIAL RELACIONADA COM FRANCHISING; ASSISTÊNCIA EMPRESARIAL RELACIONADA COM FRANCHISING; SERVIÇOS DE CRIAÇÃO DE MARCAS (PUBLICIDADE E PROMOÇÃO)  
 41 ORGANIZAÇÃO DE EVENTOS DE ENTRETENIMENTO; ORGANIZAÇÃO DE EVENTOS RECREATIVOS  
 43 SERVIÇOS DE RESTAURANTE E BAR  
 (591)  
 (540)

## MEDUSIS POOL CLUB

(210) **683171** MNA  
 (220) 2022.03.23  
 (300)  
 (730) **PT A AGÊNCIA 41, UNIPESSOAL LDA**  
 (511) 35 SERVIÇOS DE ASSISTÊNCIA, GESTÃO E ADMINISTRAÇÃO DE NEGÓCIOS  
 (591)  
 (540)

STRATANK  
 BUSINESS CONSULTANTS

(531) 27.5.1

(210) **683176** MNA  
 (220) 2022.03.23  
 (300)  
 (730) **PT RISCOVETORIZADO, LDA**

- (511) 41 FORMAÇÃO  
42 SERVIÇOS DE ENGENHARIA  
(591)  
(540)



(531) 27.5.10 ; 27.5.17



(531) 27.5.10

- (210) **683184** MNA  
(220) 2022.03.23  
(300)  
(730) **PT FABIO LISBOA PINTO**  
(511) 39 ENTREGA DE COMIDA  
43 SERVIÇOS DE RESTAURANTES; RESTAURANTES DE GRELHADOS; SERVIÇOS DE RESTAURANTES TAKE AWAY; SERVIÇOS DE ALIMENTAÇÃO E BEBIDAS TAKE-AWAY; BARES; BARES (PUBS)

(591)  
(540)



(531) 24.11.7

- (210) **683185** MNA  
(220) 2022.03.23  
(300)  
(730) **PT IVANILDO JORGE MENDES FERNANDES**  
(511) 25 VESTUÁRIO  
(591)  
(540)

- (210) **683188** MNA  
(220) 2022.03.23  
(300)  
(730) **PT BANCO CTT S.A.**  
(511) 35 ASSISTÊNCIA E CONSULTORIA EM ORGANIZAÇÃO E GESTÃO DE NEGÓCIOS COMERCIAIS; SERVIÇOS DE ASSISTÊNCIA, GESTÃO E ADMINISTRAÇÃO DE NEGÓCIOS; ACTUALIZAÇÃO E MANUTENÇÃO DE DADOS EM BASES DE DADOS INFORMÁTICAS; AVALIAÇÕES, ANÁLISES E ESTUDOS DE MERCADO; AVALIAÇÕES EM NEGÓCIOS COMERCIAIS; AVALIAÇÕES ESTATÍSTICAS DE DADOS DE MARKETING; COMPILAÇÃO DE DADOS NUMA BASE DE DADOS INFORMÁTICA; CONSULTORIA EM MATÉRIA DE ORGANIZAÇÃO E GESTÃO DE NEGÓCIOS INCLUINDO GESTÃO DE PESSOAL; DIFUSÃO DE MATERIAL PROMOCIONAL, PUBLICITÁRIO E DE MARKETING; ELABORAÇÃO DE DECLARAÇÕES FISCAIS; ELABORAÇÃO DE EXTRATOS DE CONTAS; FORNECIMENTO DE EXTRATOS DE CONTAS; PREPARAÇÃO DE EXTRATOS DE CONTAS; ESTUDO DE MERCADOS; ADMINISTRAÇÃO DE SISTEMAS FIDELIZAÇÃO DE INCENTIVO DE CLIENTES; NEGOCIAÇÃO E REALIZAÇÃO DE TRANSAÇÕES COMERCIAIS PARA TERCEIROS; ORGANIZAÇÃO E GESTÃO DE PLANOS DE INCENTIVOS AOS NEGÓCIOS E DE PROGRAMAS DE FIDELIZAÇÃO; PREPARAÇÃO DE CONTRATOS DE PRESTAÇÃO DE SERVIÇOS PARA OUTROS; ORGANIZAÇÃO DE CONTRATOS DE COMPRA E VENDA PARA TERCEIROS; PREPARAÇÃO DE CONTRATOS PUBLICITÁRIOS E PROMOCIONAIS PARA OUTROS; PREPARAÇÃO DE FOLHAS DE PAGAMENTO; PREPARAÇÃO DE RELATÓRIOS DE ANÁLISES DE MERCADOS; PREPARAÇÃO E COMPILAÇÃO DE RELATÓRIOS E INFORMAÇÕES COMERCIAIS E DE NEGÓCIOS; PREVISÕES ECONÓMICAS; ESTUDOS DE MERCADO; PROCESSAMENTO ADMINISTRATIVO DE ORDENS DE COMPRA; PROCESSAMENTO ADMINISTRATIVO DE ORDENS DE COMPRA EFETUADAS POR TELEFONE OU COMPUTADOR; PROCESSAMENTO ADMINISTRATIVO DE ORDENS DE COMPRA INFORMÁTICAS; PROMOÇÃO DE VENDAS A TERCEIROS ATRAVÉS DE PROGRAMAS DE FIDELIZAÇÃO DE CLIENTES; PUBLICAÇÃO DE MATERIAL IMPRESSO PARA FINS DE PUBLICIDADE EM FORMATO ELECTRÓNICO; REALIZAÇÃO DE ENTREVISTAS PARA FINS DE ESTUDO DE MERCADO; REALIZAÇÃO DE ESTUDOS DE MERCADO ENVOLVENDO SONDAgens DE OPINIÃO; ELABORAÇÃO DE ESTUDOS DE MERCADO; REALIZAÇÃO DE ESTUDOS SOBRE RELAÇÕES PÚBLICAS; REALIZAÇÃO DE LEILÕES VIRTUAIS INTERATIVOS; REALIZAÇÃO DE LEILÕES VIRTUAIS INTERATIVOS ATRAVÉS DATELEVISÃO E INTERNET; RECRUTAMENTO DE PESSOAL; SELEÇÃO DE PESSOAL; SELEÇÃO DE

PESSOAL POR MEIO DE TESTES PSICOTÉCNICOS; SERVIÇOS DE TRABALHOS ADMINISTRATIVOS; SERVIÇOS COMERCIAIS, INCLUINDO SERVIÇOS DE GESTÃO, ADMINISTRAÇÃO E INFORMAÇÃO COMERCIAIS; SERVIÇOS DE ADMINISTRAÇÃO COMERCIAL E CONSULTORIA EM NEGÓCIOS; SERVIÇOS DE ADMINISTRAÇÃO COMERCIAL PARA O PROCESSAMENTO DE VENDAS E TRANSAÇÕES REALIZADAS EM REDES INFORMÁTICAS MUNDIAIS OU NA INTERNET; AUDITORIA A TAXAS DE SERVIÇOS DE UTILIDADE PARA TERCEIROS; SERVIÇOS DE CONSULTORIA COMERCIAL RELACIONADOS COM O ESTABELECIMENTO E EXPLORAÇÃO DE FRANCHISES; SERVIÇOS DE CONSULTORIA E ASSESSORIA RELACIONADOS COM COLOCAÇÃO, RECRUTAMENTO E GESTÃO DE PESSOAL; SERVIÇOS DE DECLARAÇÕES FISCAIS; SERVIÇOS DE DIRETÓRIOS DE INFORMAÇÃO COMERCIAL PRESTADOS ATRAVÉS DE REDES INFORMÁTICAS MUNDIAIS; SERVIÇOS DE INTERMEDIÇÃO COMERCIAL; SERVIÇOS DE VENDA EM LEILÃO PRESTADOS ON-LINE; SERVIÇOS DE TRANSAÇÕES COMERCIAIS ON-LINE EM QUE O VENDEDOR COLOCA OS PRODUTOS A SEREM LEILOADOS E A LICITAÇÃO É FEITA ATRAVÉS DA INTERNET; SERVIÇOS DE PESQUISA RELACIONADOS COM PUBLICIDADE E MARKETING; PREPARAÇÃO DE DECLARAÇÕES FISCAIS; SERVIÇOS DE CONSULTORIA, ACONSELHAMENTO E ASSISTÊNCIA EM PUBLICIDADE, MARKETING E PROMOÇÃO; SERVIÇOS DE PROSPECÇÃO, PESQUISA E ANÁLISE DE MERCADOS; SERVIÇOS DE PUBLICIDADE; MARKETING; SERVIÇOS DE RECRUTAMENTO E GESTÃO DE PESSOAL; SERVIÇOS INFORMATIZADOS ONLINE DE ORDENS DE COMPRA; VENDA EM HASTA PÚBLICA (LEILÃO); VERIFICAÇÃO DE CONTAS (AUDITORIAS)

36 SERVIÇOS DE SEGUROS; SERVIÇOS FINANCEIROS E MONETÁRIOS; SERVIÇOS IMOBILIÁRIOS; SERVIÇOS BANCÁRIOS; NEGÓCIOS MONETÁRIOS; TROCA DE MOEDA E SERVIÇOS DE CÂMBIO; SERVIÇOS DE EMISSÃO DE CHEQUES BANCÁRIOS, SERVIÇOS DE EMISSÃO, GESTÃO E DIFUSÃO DE CARTÕES DE CRÉDITO, DE DÉBITO E BANCÁRIOS; SERVIÇOS DE TRANSAÇÃO DE TÍTULOS; SERVIÇOS FINANCEIROS RELACIONADOS COM A CONCESSÃO DE EMPRÉSTIMOS; SERVIÇOS DE SEGUROS RELACIONADOS COM A CONCESSÃO DE CRÉDITO; SERVIÇOS DE CRÉDITO AO CONSUMO; LOCAÇÃO FINANCEIRA; SERVIÇOS DE RECUPERAÇÃO DE DÍVIDAS E FACTORING; SERVIÇOS DE INVESTIMENTO; CONSTITUIÇÃO DE CAPITAIS; INVESTIMENTO DE CAPITAIS; SUBSCRIÇÃO FINANCEIRA E EMISSÃO DE TÍTULOS (SERVIÇOS BANCÁRIOS DE INVESTIMENTO); GESTÃO FINANCEIRA; TRANSFERÊNCIAS E TRANSAÇÕES FINANCEIRAS E SERVIÇOS DE PAGAMENTO; FORNECIMENTO DE INFORMAÇÕES, CONSULTORIA E ASSESSORIA EM MATÉRIA DE AVALIAÇÃO FINANCEIRA; SERVIÇOS DE INFORMAÇÃO SOBRE TÍTULOS E AÇÕES; CORRETAGEM DE AÇÕES, VALORES E OUTROS TÍTULOS; CONSULTORIA FINANCEIRA; CLASSIFICAÇÃO FINANCEIRA E RELATÓRIOS DE CRÉDITO; ANGARIAÇÃO DE FUNDOS E PATROCÍNIOS; SERVIÇOS DE AVALIAÇÕES FINANCEIRAS; SUBSCRIÇÃO DE SEGUROS E Apreciação e AVALIAÇÃO PARA EFEITOS DE SEGURO; CONSULTORIA NO DOMÍNIO IMOBILIÁRIO, FINANCEIRO E BANCÁRIO; SERVIÇOS FINANCEIROS, BANCÁRIOS, MONETÁRIOS E IMOBILIÁRIOS PRESTADOS INCLUINDO OS SERVIÇOS BANCÁRIOS INTERNACIONAIS E OS PRESTADOS ATRAVÉS DE REDES MUNDIAIS DE COMUNICAÇÃO INFORMÁTICA (INTERNET) OU DE OUTRO MEIO DE

TELECOMUNICAÇÃO; EMPRÉSTIMOS SOBRE PENHORES; FORNECIMENTO DE CARTÕES DE PRÉ-PAGO E TÍTULOS DE VALOR; PROCESSAMENTO DE PAGAMENTOS ELETRÓNICOS EFECTUADOS COM CARTÕES PRÉ-PAGOS; EMISSÃO DE TÍTULOS DE VALOR; EMISSÃO E RESGATE DE TÍTULOS DE VALOR; EMISSÃO DE TÍTULOS DE VALOR PARA FIDELIZAÇÃO DE CLIENTES; SERVIÇOS DE DEPÓSITOS EM COFRES-FORTES

(591) Preto - CMYK (0/0/0/100) e Azul - CMYK (70/0/38/0);

(540)

**bancocctt**  
pela sustentabilidade

(531) 27.5.10 ; 27.5.17 ; 29.1.4

(210) **683189**

MNA

(220) 2022.03.24

(300)

(730) **ES G-ON SISTEMAS INFORMÁTICOS SLU**

(511) 42 SERVIÇOS DE TI (TECNOLOGIAS DE INFORMAÇÃO)

(591)

(540)

A  
LOJA  
DO **POS**

(531) 27.5.1

(210) **683201**

MNA

(220) 2022.03.22

(300)

(730) **PT HELDER NUNO DO CABO BAÇÃO**

(511) 36 CONSULTADORIA IMOBILIÁRIA; MEDIAÇÃO IMOBILIÁRIA; GESTÃO IMOBILIÁRIA; AGÊNCIA IMOBILIÁRIA; CONSULTAS IMOBILIÁRIAS; ESTIMATIVAS IMOBILIÁRIAS; AVALIAÇÕES IMOBILIÁRIAS; FINANCIAMENTO PARA PROMOÇÃO IMOBILIÁRIA; SERVIÇOS IMOBILIÁRIOS; ADMINISTRAÇÃO DE APARTAMENTOS RESIDENCIAIS; ADMINISTRAÇÃO DE BENS IMOBILIÁRIOS; ADMINISTRAÇÃO DE CARTEIRAS DE PROPRIEDADES; ADMINISTRAÇÃO DE EDIFÍCIOS; ADMINISTRAÇÃO DE IMÓVEIS; ADMINISTRAÇÃO DE TERRENOS; AGÊNCIAS DE ALUGUER DE ALOJAMENTO (PROPRIEDADES IMOBILIÁRIAS); AGÊNCIAS DE ALUGUER DE ALOJAMENTOS PERMANENTES [APARTAMENTOS]; ALUGUER DE CENTROS DE NEGÓCIOS; AQUISIÇÃO DE BENS IMOBILIÁRIOS EM NOME DE TERCEIROS; AQUISIÇÃO DE IMÓVEIS PARA TERCEIROS; AQUISIÇÃO DE TERRENOS PARA ARRENDAMENTO; ASSISTÊNCIA NA AQUISIÇÃO DE BENS IMÓVEIS; ASSISTÊNCIA NA AQUISIÇÃO E NA PARTICIPAÇÃO FINANCEIRA RELATIVA A IMÓVEIS; AVALIAÇÃO E ADMINISTRAÇÃO DE BENS IMOBILIÁRIOS;

CONSULTADORIA RELATIVA À COMPRA DE BENS IMOBILIÁRIOS; GESTÃO DE BENS IMOBILIÁRIOS; GESTÃO DE CARTEIRAS DE IMÓVEIS; GESTÃO DE IMÓVEIS; GESTÃO DE PROPRIEDADES IMOBILIÁRIAS; SERVIÇOS DE AGÊNCIA IMOBILIÁRIA PARA A VENDA E ARRENDAMENTO DE EDIFÍCIOS; SERVIÇOS DE AGÊNCIAS IMOBILIÁRIAS; SERVIÇOS DE AQUISIÇÃO DE TERRENOS; SERVIÇOS DE AQUISIÇÃO DE IMÓVEIS; SERVIÇOS DE ASSESSORIA RELACIONADOS COM A PROPRIEDADE DE BENS IMOBILIÁRIOS; SERVIÇOS DE ASSESSORIA RELACIONADOS COM AVALIAÇÕES IMOBILIÁRIAS; SERVIÇOS DE CONSULTORIA IMOBILIÁRIA; SERVIÇOS DE MEDIAÇÃO PARA VENDA, À COMISSÃO, DE BENS IMOBILIÁRIOS; SERVIÇOS DE PESQUISA RELACIONADOS COM A AQUISIÇÃO DE IMÓVEIS; SERVIÇOS INFORMATIZADOS DE INFORMAÇÃO RELACIONADOS COM BENS IMÓVEIS

37 SERVIÇOS DE ASSESSORIA RELACIONADOS COM A RENOVAÇÃO DE PROPRIEDADES IMOBILIÁRIAS

41 FORMAÇÃO NO DOMÍNIO DA GESTÃO IMOBILIÁRIA

(591)

(540)



**PREMIER  
ALGARVE**

Imobiliária . Immobilier . Real Estate

(531) 26.1.18 ; 27.99.1

(210) **683224** MNA

(220) 2022.03.23

(300)

(730) **PT SONHO COM ESTANTE, UNIPessoal  
LDA**

(511) 25 VESTUÁRIO

(591) #393834;#e84715;

(540)

**Dualina**  
CREATIVE TREND

(531) 1.3.2 ; 5.3.1

(210) **683228** MNA

(220) 2022.03.23

(300)

(730) **PT ROTAS E PERIPÉCIAS, UNIPessoal  
LDA**

(511) 42 SERVIÇOS DE TI (TECNOLOGIAS DE INFORMAÇÃO); SERVIÇOS DE COMPUTADORES

(591) PRETO; BRANCO; CASTANHO CLARO;

(540)



(531) 26.1.3 ; 26.1.20 ; 29.1.7

(210) **683231** MNA

(220) 2022.03.23

(300)

(730) **PT TORRE DA GIESTEIRA  
AGROPECUÁRIA, LDA**

(511) 29 CARNE E PRODUTOS À BASE DE CARNE; FRUTOS, FUNGOS, VEGETAIS, OLEAGINOSAS E LEGUMINOSAS PROCESSADOS; OVOS DE AVES E PRODUTOS À BASE DE OVO; PRODUTOS LÁCTEOS E SUBSTITUTOS LÁCTEOS; ÓLEOS E GORDURAS; ENCHIDOS DE PATÉ DE CARNES BRANCAS; ENCHIDOS; ENCHIDOS CRUS; QUEIJOS; QUEIJOS CURADOS; MISTURAS DE QUEIJOS; QUEIJOS CURADOS MACIOS; QUEIJOS FRESCOS NÃO MADUROS; QUEIJOS BRANCOS DE PASTA MOLE COADOS; QUEIJOS PROCESSADOS; GELEIAS, COMPOTAS, DOCES DE FRUTOS E LEGUMES PARA BARRAR; COMPOTAS; COMPOTAS [GELEIAS]; COMPOTAS DE FRUTA; FRUTAS EM CONSERVA; LEGUMES PREPARADOS; LEGUMES DESCASCADOS; LEGUMES SECOS; LEGUMES COZIDOS

30 AÇÚCARES, ADOÇANTES NATURAIS, REVESTIMENTOS E COBERTURAS DOCES, PRODUTOS APÍCOLAS; CAFÉ, CHÁS E CACAU E SUBSTITUTOS DOS MESMOS; GELO, GELADOS, IOGURTES GELADOS E SORVETES; BOLACHAS DE ÁGUA E SAL; CANAPÉS; CHOCOLATE; CONFEITARIA; CONFEITARIA QUE CONTEM COMPOTA; CONFEITARIA QUE CONTEM GELEIA; CROISSANTS; DOÇARIA COZIDA; FRUTOS SECOS COBERTOS DE CHOCOLATE; GELEIAS DE FRUTAS [CONFEITARIA]; FRUTOS SECOS COBERTOS [CONFEITARIA]; PÃO; PANQUECAS [CREPES]; PÃEZINHOS COM DOCE; PASTELARIA, BOLOS, TARTES E BISCOITOS (BOLACHAS); PASTELARIA DE MASSA FOLHADA [VIENNOISERIES]; PRODUTOS DE PADARIA; WAFFLES [GAUFRES]; BOLACHAS PARA ACOMPANHAR QUEIJOS; MEL; MEL NATURAL; MEL [PARA ALIMENTAÇÃO]



- 31 FRUTAS FRESCAS; MISTURA DE FRUTAS FRESCAS; LEGUMES CRUS; LEGUMES FRESCOS
- 32 CERVEJA E CERVEJA SEM ÁLCOOL; BEBIDAS (NÃO ALCOÓLICAS); CERVEJA E PRODUTOS DE CERVEJARIA; REFRIGERANTES; BEBIDAS SEM ÁLCOOL
- 33 BEBIDAS ALCOÓLICAS (EXCLUINDO CERVEJA); BEBIDAS ALCOÓLICAS EXCETO CERVEJA; CIDRAS; PREPARAÇÕES PARA PRODUZIR BEBIDAS ALCOÓLICAS

(591)

(540)



(531) 5.9.14 ; 5.9.15 ; 5.9.24 ; 8.7.11 ; 19.7.7 ; 27.5.10

- (511) 03 SABONETES; SABONETES LÍQUIDOS; SABONETES PERFUMADOS; SABONETES COSMÉTICOS; SABONETES DE DUCHE; SABONETES E GÉIS; SABONETES PARA O BANHO; SABONETES PARA LIMPEZA DOMÉSTICA; SABONETES DE TOILETE NÃO MEDICINAIS; SABONETES EM FORMA DE GEL; SABONETES PARA LAVAR O CORPO; SABONETES PARA OS CUIDADOS DO CORPO; AMBIENTADORES PERFUMADOS EM FORMA DE BASTÕES; CREMES, LOÇÕES E GÉIS HIDRATANTES; LOÇÕES E CREMES PERFUMADOS PARA O CORPO; CONJUNTOS DE BARBEAR, CONSTITUÍDOS POR CREMES DE BARBEAR E LOÇÕES PARA BARBEAR; PRODUTOS PARA BARBEAR; BÁLSAMOS LABIAIS; CHAMPÔS E AMACIADORES; DETERGENTES PARA A LOIÇA
- 29 GELEIAS, COMPOTAS, DOCES DE FRUTOS E LEGUMES PARA BARRAR
- 30 CEREAIS DE PEQUENO-ALMOÇO CONTENDO MISTURA DE FRUTA E FIBRA; TEMPEROS ALIMENTARES; MOLHOS PICANTES; CAFÉ, CHÁS E CACAU E SUBSTITUTOS DOS MESMOS; PASTELARIA, BOLOS, TARTES E BISCOITOS (BOLACHAS); BOLOS VEGANOS; MOLHOS CONDIMENTADOS, CHUTNEYS E MASSAS ALIMENTARES; MASSAS ALIMENTARES [PRODUTOS FARINÁCEOS]; PÃO SEM GLÚTEN

(591)

(540)

(210) **683235** MNA

(220) 2022.03.23

(300)

(730) **PT AHC - SOLUÇÕES METÁLICAS, LDA**

- (511) 06 ESTRUTURAS E CONSTRUÇÕES TRANSPORTÁVEIS DE METAL; ESTÁTUAS E OBRAS DE ARTE EM METAIS COMUNS; FERRAGENS METÁLICAS; MATERIAIS E ELEMENTOS DE METAL PARA EDIFICAÇÃO E CONSTRUÇÃO; MATERIAIS NÃO TRANSFORMADOS E SEMITRANSFORMADOS DE METAL, SEM USO ESPECÍFICO; PORTAS, PORTÕES, JANELAS E REVESTIMENTOS DE JANELA (METÁLICOS); RECIPIENTES E ARTIGOS METÁLICOS PARA TRANSPORTE E EMBALAGEM; QUINQUILHARIA METÁLICA; SERRALHARIA NÃO METÁLICA

- 37 ALUGUER DE FERRAMENTAS, INSTALAÇÕES E EQUIPAMENTO DE CONSTRUÇÃO, DEMOLIÇÃO, LIMPEZA E MANUTENÇÃO; CARREGAMENTO DE BATERIAS E DE DISPOSITIVOS DE ARMAZENAMENTO DE ELETRICIDADE E ALUGUER DE EQUIPAMENTO CONEXO; EDIFICAÇÃO, CONSTRUÇÃO E DEMOLIÇÃO; EXTERMINAÇÃO, DESINFESTAÇÃO E CONTROLO DE PRAGAS; SERVIÇOS DE ESCAVAÇÃO E EXTRAÇÃO DE RECURSOS NATURAIS; EXTRAÇÃO DE RECURSOS NATURAIS

(591)

(540)

**AHC**

(531) 5.3.15 ; 27.5.10

(210) **683237** MNA

(220) 2022.03.23

(300)

(730) **PT ELITEMOTION UNIPessoal, LDA**

- (511) 36 SERVIÇOS IMOBILIÁRIOS; SERVIÇOS DE EMPRÉSTIMOS IMOBILIÁRIOS; SERVIÇOS DE CORRETORES IMOBILIÁRIOS; SERVIÇOS DE SEGUROS IMOBILIÁRIOS; SERVIÇOS DE LIQUIDAÇÃO DE BENS IMOBILIÁRIOS [SERVIÇOS FINANCEIROS]; SERVIÇOS FINANCEIROS RELACIONADOS COM BENS IMOBILIÁRIOS; SERVIÇOS DE AVALIAÇÃO DE BENS IMOBILIÁRIOS; SERVIÇOS DE SOCIEDADES DE EMPRÉSTIMOS IMOBILIÁRIOS; SERVIÇOS IMOBILIÁRIOS RELACIONADOS COM A GESTÃO DE INVESTIMENTOS IMOBILIÁRIOS; SERVIÇOS DE SEGUROS RELACIONADOS COM BENS IMOBILIÁRIOS; SERVIÇOS DE RENOVAÇÃO DE LEASING DE BENS IMOBILIÁRIOS; SERVIÇOS DE GESTÃO IMOBILIÁRIA RELACIONADOS COM COMPLEXOS IMOBILIÁRIOS; SERVIÇOS FINANCEIROS RELACIONADOS COM A COMPRA DE BENS IMOBILIÁRIOS; SERVIÇOS DE CESSÃO DE CONTRATOS DE ARRENDAMENTO DE BENS IMOBILIÁRIOS; SERVIÇOS DE GESTÃO IMOBILIÁRIA RELACIONADOS COM TRANSAÇÕES DE BENS IMOBILIÁRIOS; SERVIÇOS DE MEDIAÇÃO PARA VENDA, À COMISSÃO, DE BENS IMOBILIÁRIOS; SERVIÇOS DE ASSESSORIA

(210) **683236** MNA

(220) 2022.03.23

(300)

(730) **PT AYMERIA DO NASCIMENTO LIMA DOS SANTOS**

RELACIONADOS COM A PROPRIEDADE DE BENS IMOBILIÁRIOS (540)

(591)  
(540)

**ELITE SPACES**



(531) 27.5.1

(210) **683239** MNA

(220) 2022.03.23

(300)

(730) **PT ELITEMOTION UNIPessoal, LDA**

(511) 35 MARKETING DIGITAL; MARKETING IMOBILIÁRIO; SERVIÇOS DE MARKETING IMOBILIÁRIO; ANÁLISE DE MARKETING IMOBILIÁRIO; SERVIÇOS DE ANÁLISE DE MARKETING IMOBILIÁRIO; PUBLICIDADE E MARKETING; SERVIÇOS DE PUBLICIDADE E MARKETING; CONSULTORIA EM PUBLICIDADE E MARKETING; PROMOÇÃO, PUBLICIDADE E MARKETING EM WEBSITES; PROMOÇÃO, PUBLICIDADE E MARKETING DE PÁGINAS ONLINE; SERVIÇOS DE PUBLICIDADE, DE MARKETING E PROMOCIONAIS; SERVIÇOS DE PUBLICIDADE E MARKETING EM LINHA; SERVIÇOS DE PUBLICIDADE, DE MARKETING E DE PROMOÇÃO; SERVIÇOS DE PUBLICIDADE, DE PROMOÇÃO E DE MARKETING; SERVIÇOS DE PESQUISA RELACIONADOS COM PUBLICIDADE E MARKETING; SERVIÇOS DE CONSULTORIA RELACIONADOS COM PUBLICIDADE, PROMOÇÕES E MARKETING; SERVIÇOS DE PUBLICIDADE E MARKETING FORNECIDOS ATRAVÉS DE BLOGUES; SERVIÇOS DE PUBLICIDADE E MARKETING PRESTADOS ATRAVÉS DAS REDES SOCIAIS; ALUGUER DE TODOS OS MATERIAIS DE APRESENTAÇÃO DE PUBLICIDADE E MARKETING; SERVIÇOS DE CONSULTORIA, ACONSELHAMENTO E ASSISTÊNCIA EM PUBLICIDADE, MARKETING E PROMOÇÃO; SERVIÇOS DE PUBLICIDADE E MARKETING FORNECIDOS ATRAVÉS DE CANAIS DE COMUNICAÇÃO

42 DESIGN GRÁFICO; SERVIÇOS DE DESIGN GRÁFICO; DESIGN GRÁFICO DE MATERIAIS PROMOCIONAIS; DESIGN GRÁFICO DE MATERIAL DE IMPRESSÃO; DESIGN E DESIGN GRÁFICO PARA A CRIAÇÃO DE WEBSITES; DESIGN GRÁFICO INFORMÁTICO PARA MAPEAMENTO DE PROJEÇÃO VÍDEO; DESIGN E DESIGN GRÁFICO PARA A CRIAÇÃO DE PÁGINAS WEB NA INTERNET; DESIGN DE GRÁFICOS DE VÍDEO ASSISTIDO POR COMPUTADOR; DESIGN GRÁFICO DE COMPUTADOR PARA MAPEAMENTO DE PROJEÇÃO DE VÍDEO; DESIGN DE GRÁFICOS E CONCEÇÃO DE FARDAS PARA A IDENTIDADE DE EMPRESAS; DESIGN VISUAL

(591)  
(540)

**ELITE DESIGN**

(210) **683243** MNA

(220) 2022.03.24

(300)

(730) **PT ACTIVOS24 - DISTRIBUIÇÃO, EVENTOS E LOGÍSTICA, UNIPessoal LDA**

(511) 35 SERVIÇOS DE PUBLICIDADE, DE MARKETING E DE PROMOÇÃO; GESTÃO COMERCIAL DA LOGÍSTICA PARA TERCEIROS

39 SERVIÇOS DE LOGÍSTICA RELACIONADOS COM TRANSPORTE; DISTRIBUIÇÃO DE ENCOMENDAS; ENTREGA DE DISTRIBUIÇÃO DE ENCOMENDAS; SERVIÇOS DE DISTRIBUIÇÃO DE ENCOMENDAS; ENTREGA E DISTRIBUIÇÃO DE ENCOMENDAS

41 ORGANIZAÇÃO DE EVENTOS DE ENTRETENIMENTO

(591)

(540)

**ACTIVOS24**

(210) **683244** MNA

(220) 2022.03.24

(300)

(730) **PT PAULO JORGE DE BASTOS MARTINS - ARQUITECTURA, UNIPessoal LDA**

(511) 06 ESTRUTURAS MODULARES METÁLICAS

19 CASAS DE MADEIRA MODULARES; CASAS MODULARES, NÃO METÁLICAS

(591)

(540)



**MODHO**

(210) **683240** MNA

(220) 2022.03.23

(300)

(730) **PT FORMIGA CASTIÇA LDA.**

(511) 30 PRODUTOS DE PADARIA

43 SERVIÇOS DE RESTAURANTES

(591)

(531) 27.5.1 ; 27.99.13

(210) **683246** MNA  
 (220) 2022.03.24  
 (300)  
 (730) **PT AUGUSTO AMARO ARAÚJO PEREIRA**  
 (511) 31 LEGUMES FRESCOS; PRODUTOS HORTÍCOLAS NÃO TRANSFORMADOS; PRODUTOS AGRÍCOLAS NÃO TRANSFORMADOS; FRUTA FRESCA; FRUTA BIOLÓGICA FRESCA; FRUTAS FRESCAS, FRUTOS SECOS, LEGUMES E ERVAS; LEGUMES E VEGETAIS FRESCOS  
 (591)  
 (540)



(531) 26.1.22 ; 26.11.8

(210) **683247** MNA  
 (220) 2022.03.24  
 (300)  
 (730) **PT GLORIOSORELAX, UNIPESSOAL, LDA.**  
 (511) 20 ALMOFADAS DE CAMA; ALMOFADAS DE APOIO.  
 24 PRODUTOS TÊXTEIS E SUBSTITUTOS PARA PRODUTOS TÊXTEIS; TECIDOS; REPOSTEIROS (CORTINADOS); CORTINAS, EM TÊXTIL OU PLÁSTICO; TOALHAS; ROUPA DE CAMA; LENÇÓIS; ROUPA DE MESA, SEM SER EM PAPEL; ROUPA DE BANHO, EXCEPTO VESTUÁRIO.  
 35 SERVIÇOS DE VENDA A RETALHO E POR GROSSO DE ACESSÓRIOS DE DECORAÇÃO; SERVIÇOS DE VENDA A RETALHO E POR GROSSO DE PRODUTOS TÊXTEIS E TECIDOS; PUBLICIDADE; MARKETING.  
 42 SERVIÇOS DE DECORAÇÃO DE INTERIORES; SERVIÇOS DE DESIGN RELACIONADOS COM A DECORAÇÃO DE INTERIORES DE CASAS.  
 (591) PRETO E VERDE;  
 (540)

**Linen-etc.com**

(531) 26.11.13

(210) **683248** MNA  
 (220) 2022.03.24  
 (300)  
 (730) **PT I AM IN, LDA**  
 (511) 25 CAMISOLAS DE EQUIPAMENTOS DESPORTIVOS; CHAPELARIA  
 (591)  
 (540)



(531) 26.1.21

(210) **683249** MNA  
 (220) 2022.03.24  
 (300)  
 (730) **PT MICKEY MAURICE VAN DRUENEN**  
 (511) 16 MANUAIS  
 41 EDIÇÃO DE PUBLICAÇÕES; EDIÇÃO ASSISTIDA POR COMPUTADOR  
 (591)  
 (540)



(531) 20.7.2

(210) **683250** MNA  
 (220) 2022.03.24  
 (300)  
 (730) **PT FERNANDES & RODRIGUES, LDA.**  
 (511) 30 CONFEITARIA, PASTELARIA, TROUPAS DA MALVEIRA - BOLO TRADICIONAL  
 (591)  
 (540)

**TROUPAS DA MALVEIRA**

(210) **683251** MNA  
 (220) 2022.03.24  
 (300)  
 (730) **PT GOLDDAYS, LDA**  
 (511) 36 GESTÃO DE PROPRIEDADES IMOBILIÁRIAS;  
 ADMINISTRAÇÃO DE IMÓVEIS  
 37 HIGIENIZAÇÃO DE EDIFÍCIOS; MANUTENÇÃO DE  
 BENS IMÓVEIS  
 (591)  
 (540)



(531) 1.3.1 ; 7.1.24

(210) **683253** MNA  
 (220) 2022.03.24  
 (300)  
 (730) **PT RUI JORGE BENTO DA SILVA**  
 (511) 35 ADMINISTRAÇÃO E GESTÃO EMPRESARIAL;  
 ASSESSORIA DE GESTÃO DE EMPRESAS;  
 ASSESSORIA DE GESTÃO EM NEGÓCIOS DE  
 EMPRESAS; ASSISTÊNCIA A EMPRESAS  
 INDUSTRIAIS NA CONDUÇÃO DOS SEUS  
 NEGÓCIOS; ASSISTÊNCIA COMERCIAL EM GESTÃO  
 DE NEGÓCIOS COMERCIAIS; ASSISTÊNCIA DE  
 GESTÃO A EMPRESAS COMERCIAIS; ASSISTÊNCIA  
 DE GESTÃO PARA EMPRESAS COMERCIAIS;  
 ASSISTÊNCIA DE GESTÃO PARA ORGANIZAÇÕES  
 INDUSTRIAIS; ASSISTÊNCIA EM GESTÃO DE  
 ATIVIDADES EMPRESARIAIS; ASSISTÊNCIA EM  
 MATÉRIA DE GESTÃO; ASSISTÊNCIA NA GESTÃO  
 DE NEGÓCIOS COMERCIAIS PARA EMPRESAS  
 INDUSTRIAIS OU COMERCIAIS; ASSISTÊNCIA NA  
 GESTÃO E OPERAÇÃO DE NEGÓCIOS COMERCIAIS;  
 ASSISTÊNCIA NO PLANEAMENTO DE NEGÓCIOS  
 COMERCIAIS; ASSISTÊNCIA OPERACIONAL DE  
 NEGÓCIOS A EMPRESAS; ASSISTÊNCIA  
 RELACIONADA COM ORGANIZAÇÃO DE NEGÓCIOS  
 COMERCIAIS; AVALIAÇÃO DO CUSTO DO CICLO  
 DE VIDA PARA FINS EMPRESARIAIS;  
 CONSULTADORIA E GESTÃO DE PROCESSOS  
 EMPRESARIAIS; CONSULTADORIA EM GESTÃO  
 INDUSTRIAL, INCLUINDO ANÁLISES DE  
 CUSTO/BENEFÍCIO; CONSULTAS PARA A  
 DIRECÇÃO DE NEGÓCIOS; CONSULTORIA  
 RELACIONADA COM A GESTÃO DE PROCESSOS DE  
 NEGÓCIO; CONSULTORIA RELATIVA A SERVIÇOS  
 DE RECOLOCAÇÃO PARA EMPRESAS;  
 ESPECIALISTAS EM EFICIÊNCIA EMPRESARIAL;  
 FORNECIMENTO DE ASSISTÊNCIA EMPRESARIAL;  
 FORNECIMENTO DE GESTÃO COMERCIAL E  
 ASSISTÊNCIA OPERACIONAL A EMPRESAS  
 COMERCIAIS; FORNECIMENTO DE INFORMAÇÃO  
 DE CONTATOS EMPRESARIAIS E COMERCIAIS  
 ATRAVÉS DA INTERNET; GESTÃO DE EMPRESAS;  
 GESTÃO DE NEGÓCIOS PARA UMA EMPRESA DE  
 COMÉRCIO E DE SERVIÇOS; GESTÃO DE  
 PROCESSOS EMPRESARIAIS; GESTÃO DE  
 PROJETOS EMPRESARIAIS; GESTÃO DE  
 PROJECTOS EMPRESARIAIS PARA TERCEIROS;  
 GESTÃO INTERINA DE NEGÓCIOS COMERCIAIS;  
 INFORMAÇÃO SOBRE MÉTODOS DE VENDAS;  
 ORGANIZAÇÃO COMERCIAL; PLANEAMENTO DE

GESTÃO DE EMPRESAS; PLANEAMENTO DE  
 REUNIÕES DE NEGÓCIOS COMERCIAIS;  
 PLANEAMENTO DE SUCESSÃO DE NEGÓCIOS;  
 PLANEAMENTO EMPRESARIAL; PLANEAMENTO  
 ESTRATÉGICO DE NEGÓCIOS; PLANEAMENTO  
 ESTRATÉGICO EMPRESARIAL; PLANEAMENTO  
 RELACIONADO COM GESTÃO EMPRESARIAL,  
 NOMEADAMENTE PROCURA DE PARCEIROS PARA  
 FUSÕES E AQUISIÇÕES DE EMPRESAS, BEM COMO  
 PARA ESTABELECIMENTO DE EMPRESAS;  
 PREPARAÇÃO DE ESTUDOS DE PROJETOS  
 RELACIONADOS COM ASSUNTOS DE NEGÓCIOS;  
 PRESTAÇÃO DE ASSISTÊNCIA NA ÁREA DE  
 GESTÃO E PLANEAMENTO DE NEGÓCIOS  
 COMERCIAIS; REENGENHARIA DE PROCESSOS DE  
 NEGÓCIOS COMERCIAIS; SERVIÇOS DE  
 CONSULTADORIA EM EFICIÊNCIA EMPRESARIAL;  
 SERVIÇOS DE DESENVOLVIMENTO DE  
 ESTRATÉGIA COMERCIAL; SERVIÇOS DE  
 COMUNICAÇÃO EM REDE PARA NEGÓCIOS;  
 SERVIÇOS DE ESTRATÉGIA COMERCIAL;  
 SERVIÇOS DE ESPECIALISTAS EM EFICIÊNCIA;  
 SERVIÇOS DE ESTRATÉGIA E PLANEAMENTO DE  
 NEGÓCIOS COMERCIAIS; SERVIÇOS DE EXAME  
 EMPRESARIAIS; SERVIÇOS DE GESTÃO DE  
 CADEIAS DE ABASTECIMENTO; SERVIÇOS DE  
 GESTÃO DE NEGÓCIOS; SERVIÇOS DE GESTÃO DE  
 NEGÓCIOS EM MATÉRIA DE DESENVOLVIMENTO  
 DE EMPRESAS; SERVIÇOS DE INVESTIGAÇÃO DE  
 NEGÓCIOS; SERVIÇOS DE OUTSOURCING  
 [ASSISTÊNCIA EM NEGÓCIOS COMERCIAIS];  
 SERVIÇOS DE OUTSOURCING NO ÂMBITO DE  
 OPERAÇÕES COMERCIAIS; SERVIÇOS DE  
 OUTSOURCING SOB A FORMA DE MEDIAÇÃO DE  
 CONTRATOS DE SERVIÇOS PARA TERCEIROS;  
 SERVIÇOS DE RELOCALIZAÇÃO PARA EMPRESAS;  
 SERVIÇOS DE REPRESENTAÇÃO DE NEGÓCIOS  
 COMERCIAIS; SERVIÇOS DE SUBLOCAÇÃO PARA  
 EMPRESAS; SERVIÇOS EMPRESARIAIS (NEGÓCIOS  
 COMERCIAIS) RELACIONADOS COM A  
 ORGANIZAÇÃO DE CONSÓRCIOS EMPRESARIAIS;  
 SERVIÇOS PRESTADOS POR UM FRANCHISADOR,  
 NOMEADAMENTE ASSISTÊNCIA NA GESTÃO OU  
 ADMINISTRAÇÃO DE EMPRESAS INDUSTRIAIS OU  
 COMERCIAIS; SUPERVISÃO DA GESTÃO DE  
 NEGÓCIOS COMERCIAIS; SUPERVISÃO DE  
 NEGÓCIOS COMERCIAIS; SUPERVISÃO DE  
 NEGÓCIOS EM NOME DE TERCEIROS  
 41 EDUCAÇÃO, ENTRETENIMENTO E DESPORTO;  
 SERVIÇOS DE EDUCAÇÃO, ENTRETENIMENTO E  
 DESPORTO; FORMAÇÃO; FORMAÇÃO  
 INDUSTRIAL; FORMAÇÃO INFORMATIZADA;  
 FORMAÇÃO DESPORTIVA; FORMAÇÃO  
 EMPRESARIAL; FORMAÇÃO PRÁTICA; ENSINO  
 [FORMAÇÃO]; COACHING [FORMAÇÃO];  
 FORMAÇÃO PROFISSIONAL; FORMAÇÃO  
 AVANÇADA; FORMAÇÃO CONTÍNUA;  
 WORKSHOPS DE FORMAÇÃO; FORMAÇÃO EM  
 ADMINISTRAÇÃO; FORMAÇÃO EM LÍNGUAS;  
 FORMAÇÃO EM DESPORTO; CURSOS DE  
 FORMAÇÃO; AÇÕES DE FORMAÇÃO; FORMAÇÃO  
 EM FILOSOFIA; FORMAÇÃO DE PROFESSORES;  
 FORMAÇÃO EM INFORMÁTICA; FORMAÇÃO  
 PRÁTICA [DEMONSTRAÇÃO]; FORMAÇÃO EM  
 ELETRÓNICA; FORMAÇÃO DE PESSOAL;  
 FORMAÇÃO BASEADA EM COMPUTADOR;  
 FORMAÇÃO EM RELAÇÕES INDUSTRIAIS;  
 SERVIÇOS DE FORMAÇÃO COMERCIAL;  
 FORMAÇÃO EM RELAÇÕES PÚBLICAS;  
 FORMAÇÃO DIDÁTICA EM COMPUTADOR;  
 DIRECÇÃO DE CURSOS [FORMAÇÃO]; FORMAÇÃO E  
 INSTRUÇÃO; ORIENTAÇÃO PESSOAL  
 [FORMAÇÃO]; FORMAÇÃO NO EMPREGO;  
 FORMAÇÃO EM SAÚDE; CONSULTADORIA EM  
 FORMAÇÃO; EDUCAÇÃO E FORMAÇÃO;  
 FORMAÇÃO EM DESENVOLVIMENTO PESSOAL;  
 FORMAÇÃO DE PESSOAL FINANCEIRO;  
 ORGANIZAÇÃO DE FORMAÇÃO EMPRESARIAL;

ACOMPANHAMENTO TÉCNICO PESSOAL (FORMAÇÃO); FORMAÇÃO EM GESTÃO EMPRESARIAL; CURSOS DE AUTOCONSCIENCIALIZAÇÃO [FORMAÇÃO]; FORMAÇÃO DE EQUIPAS (EDUCAÇÃO); ORGANIZAÇÃO DE FORMAÇÃO COMERCIAL; FORMAÇÃO EM TÉCNICAS PROFISSIONAIS; SERVIÇOS DE FORMAÇÃO PROFISSIONAL; FORMAÇÃO EM COMPETÊNCIAS EMPRESARIAIS; FORMAÇÃO EM ENGENHARIA ELETROTÉCNICA; CURSOS DE FORMAÇÃO ESCRITOS; FORMAÇÃO EM DESPORTOS ELETRÔNICOS; DISPONIBILIZAÇÃO DE FORMAÇÃO ONLINE; ORGANIZAÇÃO DE OFICINAS DE FORMAÇÃO; FORMAÇÃO RELACIONADA COM HARDWARE INFORMÁTICO; FORMAÇÃO EM TÉCNICAS DE COMUNICAÇÃO; FORMAÇÃO EM PROGRAMAÇÃO DE COMPUTADORES; FORMAÇÃO NO DOMÍNIO DA PUBLICIDADE; PUBLICAÇÃO DE MANUAIS DE FORMAÇÃO; SERVIÇOS DE FORMAÇÃO PARA ENFERMEIRAS; PRESTAÇÃO DE SERVIÇOS DE FORMAÇÃO; FORNECIMENTO DE CURSOS PARA FORMAÇÃO; FORNECIMENTO DE CURSOS DE FORMAÇÃO; PRESTAÇÃO DE CURSOS DE FORMAÇÃO; SERVIÇOS DE ATIVIDADES DE FORMAÇÃO; FORMAÇÃO NO DOMÍNIO DAS VENDAS; SERVIÇOS DE FORMAÇÃO EM INFORMÁTICA; FORMAÇÃO NAMANUTENÇÃO DE COMPUTADORES; FORNECIMENTO DE INSTALAÇÕES PARA FORMAÇÃO; FORNECIMENTO DE EDUCAÇÃO E FORMAÇÃO; FORMAÇÃO RELACIONADA COM SOFTWARE INFORMÁTICO; DIREÇÃO DE CURSOS DE FORMAÇÃO; FORMAÇÃO TÉCNICA RELACIONADA COM HIGIENE; SERVIÇOS DE RECREAÇÃO E FORMAÇÃO; FORMAÇÃO RELACIONADA COM TÉCNICAS INFORMÁTICAS; SERVIÇOS DE FORMAÇÃO EM VENDAS; SERVIÇOS DE FORMAÇÃO EM MANUFATURA; ESTABELECIMENTO DE PARÂMETROS DE FORMAÇÃO; REALIZAÇÃO DE AÇÕES DE FORMAÇÃO; SERVIÇOS DE CONSULTADORIA RELACIONADOS COM A EDUCAÇÃO E FORMAÇÃO EM MATÉRIA DE GESTÃO E DE PESSOAL; SERVIÇOS DE INFORMAÇÃO E CONSULTORIA EM MATÉRIA DE PREPARAÇÃO, CELEBRAÇÃO E ORGANIZAÇÃO DE WORKSHOPS [FORMAÇÃO]; FORNECIMENTO DE CURSOS DE FORMAÇÃO DESTINADOS A JOVENS, NO ÂMBITO DE PREPARAÇÃO PARA O EMPREGO; FORNECIMENTO DE INFORMAÇÕES E PREPARAÇÃO DE RELATÓRIOS DE PROGRESSO RELATIVOS À EDUCAÇÃO E FORMAÇÃO; SERVIÇOS DE FORMAÇÃO RELACIONADOS COM A UTILIZAÇÃO DE SISTEMAS DE ENGENHARIA ASSISTIDOS POR COMPUTADOR; SERVIÇOS DE INFORMAÇÃO E ACONSELHAMENTO SOBRE CARREIRAS (ACONSELHAMENTO NA ÁREA DA EDUCAÇÃO E FORMAÇÃO); SERVIÇOS DE FORMAÇÃO RELACIONADOS COM A REPARAÇÃO DE SISTEMAS DE ENSAIO CONTROLADOS POR COMPUTADOR; FORNECIMENTO DE CURSOS DE FORMAÇÃO PARA JOVENS NO DOMÍNIO DA PREPARAÇÃO DE CARREIRAS PROFISSIONAIS; ORGANIZAÇÃO DE PLANOS DE FORMAÇÃO DE JOVENS RELACIONADOS COM O SETOR DA CONSTRUÇÃO; FORNECIMENTO DE INSTALAÇÕES PARA FILMES, ESPETÁCULOS, PEÇAS DE TEATRO, MÚSICA OU FORMAÇÃO DIDÁTICA; CURSOS DE FORMAÇÃO EM PLANEAMENTO ESTRATÉGICO RELACIONADO COM PUBLICIDADE, PROMOÇÃO, MARKETING E EMPRESAS; SERVIÇOS DE FORMAÇÃO RELACIONADOS COM A UTILIZAÇÃO DE EQUIPAMENTO DE COMBATE A INCÊNDIOS; FORMAÇÃO NO DOMÍNIO DO MANUSEAMENTO DE INSTRUMENTOS E APARELHOS CIENTÍFICOS PARA INVESTIGAÇÃO LABORATORIAL; SERVIÇOS DE FORMAÇÃO RELACIONADOS COM AÇÕES DE MARKETING PARA O COMÉRCIO A RETALHO;

PRODUÇÃO DE CASSETES DE VÍDEO PARA UTILIZAÇÃO EM EMPRESAS NA FORMAÇÃO EDUCATIVA EMPRESARIAL; PUBLICAÇÃO DE DOCUMENTOS NO DOMÍNIO DA FORMAÇÃO, CIÊNCIA, DIREITO PÚBLICO E ASSUNTOS SOCIAIS; FORMAÇÃO PARA PAIS RELACIONADA COM A ORGANIZAÇÃO DE GRUPOS DE APOIO A PAIS; ORGANIZAÇÃO DE PLANOS DE FORMAÇÃO DE JOVENS RELACIONADOS COM O SETOR DAS FERRAMENTAS; ORGANIZAÇÃO E REALIZAÇÃO DE PROGRAMAS DE FORMAÇÃO DE FUTEBOL AMERICANO PARA JOVENS; PREPARAÇÃO DE CURSOS DE INSTRUÇÃO, EDUCAÇÃO E FORMAÇÃO PARA JOVENS E ADULTOS; SERVIÇOS DE EDUCAÇÃO E FORMAÇÃO EM MATÉRIA DE HIGIENE E SEGURANÇA OCUPACIONAL; EDUCAÇÃO E FORMAÇÃO EM MATÉRIA DE CONSERVAÇÃO DA NATUREZA E MEIO AMBIENTE; FORNECIMENTO DE PUBLICAÇÕES ELETRÔNICAS RELATIVAS À FORMAÇÃO LINGUÍSTICA, NÃO PASSÍVEIS DE DOWNLOAD; SERVIÇOS DE CERTIFICAÇÃO PEDAGÓGICA, NOMEADAMENTE PRESTAÇÃO DE FORMAÇÃO E DE EXAMES PEDAGÓGICOS; PRESTAÇÃO DE INFORMAÇÕES E NOTÍCIAS ON-LINE NO DOMÍNIO DA FORMAÇÃO PROFISSIONAL; SERVIÇOS DE FORMAÇÃO DE PESSOAL RELACIONADA COM NOVAS TECNOLOGIAS UTILIZADAS EM ESCRITÓRIOS; PRODUÇÃO DE CASSETES DE VÍDEO PARA USO CORPORATIVO NA FORMAÇÃO EDUCATIVA EMPRESARIAL; SERVIÇOS DE ASSESSORIA EM MATÉRIA DE CARREIRAS (ASSESSORIA EM EDUCAÇÃO OU FORMAÇÃO); FORNECIMENTO DE INSTALAÇÕES DE FORMAÇÃO PARA A INDÚSTRIA PETROLÍFERA EM ALTO MAR; PRESTAÇÃO DE FORMAÇÃO NA ÁREA DA PREVENÇÃO DA SAÚDE E DA NUTRIÇÃO; FORMAÇÃO DE PESSOAS NO ÂMBITO DA INDÚSTRIA DO PETRÓLEO DE ALTO-MAR; SERVIÇOS DE CONSULTORIA RELACIONADOS COM A ELABORAÇÃO DE CURSOS DE FORMAÇÃO; SERVIÇOS DE EDUCAÇÃO E FORMAÇÃO EM MATÉRIA DE GESTÃO DE NEGÓCIO; ASSESSORIA E ORIENTAÇÃO PROFISSIONAL [ASSESSORIA EM MATÉRIA DE EDUCAÇÃO E FORMAÇÃO]; PROGRAMAS DE EDUCAÇÃO E FORMAÇÃO NO DOMÍNIO DA GESTÃO DE RISCO; SERVIÇOS DE FORMAÇÃO RELACIONADOS COM CONCEÇÃO DE ENGENHARIA ASSISTIDA POR COMPUTADOR; SERVIÇOS DE CONSULTADORIA RELACIONADOS COM A ANÁLISE DE REQUISITOS DE FORMAÇÃO; FORMAÇÃO DE PESSOAL DESTINADO A ASSEGURAR A MÁXIMA PROTEÇÃO DE SEGURANÇA; SERVIÇOS DE FORMAÇÃO RELACIONADOS COM A UTILIZAÇÃO DA TECNOLOGIA DE INFORMAÇÃO; FORNECIMENTO DE CURSOS DE FORMAÇÃO DESTINADOS À ORIENTAÇÃO PROFISSIONAL DE JOVENS; SERVIÇOS DE CERTIFICAÇÃO EDUCACIONAL, ESPECIFICAMENTE, FORNECIMENTO DE FORMAÇÃO E EXAME EDUCACIONAL; SERVIÇOS DE EDUCAÇÃO E FORMAÇÃO EM MATÉRIA DE ORIENTAÇÃO PESSOAL; CURSOS DE FORMAÇÃO DE PÓS-GRADUAÇÃO RELACIONADOS COM ENGENHARIA TECNOLÓGICA; SERVIÇOS DE CONSULTADORIA RELACIONADOS COM FORMAÇÃO NO DOMÍNIO DA ENGENHARIA; FORNECIMENTO DE CURSOS DE FORMAÇÃO EM MATÉRIA DE DESENVOLVIMENTO PESSOAL; CURSOS DE FORMAÇÃO DE PÓS-GRADUAÇÃO RELACIONADOS COM CIÊNCIAS EMPRESARIAIS; SERVIÇOS DE FORMAÇÃO EM MATÉRIA DE TESTES ASSISTIDOS POR COMPUTADOR; SERVIÇOS DE ACADEMIAS PARA O ENSINO E FORMAÇÃO EM REPRESENTAÇÃO; SERVIÇOS DE FORMAÇÃO EM MATÉRIA DE HIGIENE E SEGURANÇA; ORGANIZAÇÃO E REALIZAÇÃO DE PALESTRAS PARA FINS DE FORMAÇÃO; ORGANIZAÇÃO E

REALIZAÇÃO DE EXPOSIÇÕES PARA FINS DE FORMAÇÃO; SERVIÇOS DE CONSULTORIA EM MATÉRIA DE EDUCAÇÃO E FORMAÇÃO; SERVIÇOS PARA O FORNECIMENTO DE FORMAÇÃO NO USO DE COMPUTADORES; FORMAÇÃO DE PESSOAL EM MATÉRIA DE UTILIZAÇÃO DE EQUIPAMENTO ELETRÔNICO; FORMAÇÃO DE PESSOAL EM TÉCNICAS RELACIONADAS COM SISTEMAS PARA ESCRITÓRIOS; ORIENTAÇÃO PROFISSIONAL [ASSESSORIA EM MATÉRIA DE EDUCAÇÃO OU FORMAÇÃO]; SERVIÇOS DE FORMAÇÃO RELACIONADOS COM FABRICO ASSISTIDO POR COMPUTADOR; SERVIÇOS DE ESTABELECIMENTOS EDUCATIVOS QUE PROPORCIONAM CURSOS DE FORMAÇÃO; ORGANIZAÇÃO DE CURSOS DE FORMAÇÃO RELACIONADOS COM A INFORMÁTICA; SERVIÇOS DE CONSULTORIA EM MATÉRIA DE FORMAÇÃO DE EMPREGADOS; FORMAÇÃO NO DOMÍNIO DA CONCEÇÃO DE SISTEMAS DE SOFTWARE; FORMAÇÃO NO DOMÍNIO DO DESIGN DE PROGRAMAS DE COMPUTADOR; SERVIÇOS DE FORMAÇÃO RELACIONADOS COM DESIGN ASSISTIDO POR COMPUTADOR; SERVIÇOS DE FORMAÇÃO RELACIONADOS COM A MANUTENÇÃO DE COMPUTADORES; SERVIÇOS DE CONSULTORIA NO DOMÍNIO DA FORMAÇÃO EM GESTÃO; ORGANIZAÇÃO E DIREÇÃO DE CURSOS PRÁTICOS DE FORMAÇÃO [WORKSHOPS]; SERVIÇOS DE FORMAÇÃO E EDUCAÇÃO EM MATÉRIA DE INFORMÁTICA; FORMAÇÃO NO DOMÍNIO DO DESENVOLVIMENTO DE SISTEMAS DE SOFTWARE; SERVIÇOS DE FORMAÇÃO RELATIVOS À UTILIZAÇÃO DE SOFTWARE INFORMÁTICO; TRANSFERÊNCIA DE CONHECIMENTOS E SABER-FAZEREMPRESARIAIS [FORMAÇÃO]; EDUCAÇÃO E FORMAÇÃO NO DOMÍNIO DA ENGENHARIA AUTOMÓVEL; FORMAÇÃO E COACHING EM MATÉRIA DE DISCURSOS POLÍTICOS; FORMAÇÃO E COACHING EM MATÉRIA DE DEBATES POLÍTICOS; CURSOS DE FORMAÇÃO EM MATÉRIA DE ASSUNTOS FILOSÓFICOS; DISPONIBILIZAÇÃO DE FORMAÇÃO SOBRE AGRICULTURA, HORTICULTURA E SILVICULTURA; ORGANIZAÇÃO E REALIZAÇÃO DE SEMINÁRIOS E WORKSHOPS [FORMAÇÃO]; ORGANIZAÇÃO DE CURSOS DE FORMAÇÃO RELACIONADOS COM CONCEÇÃO; CURSOS DE FORMAÇÃO RELACIONADOS COM SERVIÇOS A CLIENTES; FORNECIMENTO DE INSTALAÇÕES PARA FORMAÇÃO EM COMPETÊNCIAS PROFISSIONAIS; FORMAÇÃO RELACIONADA COM O FORNECIMENTO DE SERVIÇOS JURÍDICOS; CONSULTORIA EM MATÉRIA DE FORMAÇÃO E APERFEIÇOAMENTO PROFISSIONAL; FORNECIMENTO DE CURSOS DE FORMAÇÃO EM GESTÃO EMPRESARIAL; CURSOS DE FORMAÇÃO RELACIONADOS COM INVESTIGAÇÃO E DESENVOLVIMENTO; PRESTAÇÃO DE SERVIÇOS DE FORMAÇÃO PARA A INDÚSTRIA; SERVIÇOS DE FORMAÇÃO RELACIONADOS COM CONSULTORIA DE GESTÃO; FORMAÇÃO RELACIONADA COM TÉCNICAS DE PROCESSAMENTO DE DADOS; PLANEAMENTO E REALIZAÇÃO DE AÇÕES DE FORMAÇÃO; FORMAÇÃO RELACIONADA COM O SETOR DA RESTAURAÇÃO; TRANSFERÊNCIA DE CONHECIMENTO EMPRESARIAL E KNOW-HOW [FORMAÇÃO]; SERVIÇOS DE FORMAÇÃO RELACIONADOS COM COMUNICAÇÃO DE DADOS; FORMAÇÃO PARA A UTILIZAÇÃO DE MEMÓRIAS DE COMPUTADOR; FORMAÇÃO NO DOMÍNIO DA CONCEÇÃO DE CIRCUITOS INTEGRADOS; SERVIÇOS DE FORMAÇÃO RELACIONADOS COM A GESTÃO EMPRESARIAL; CURSOS DE FORMAÇÃO RELACIONADOS COM ANÁLISE DE SISTEMAS; ORGANIZAÇÃO DE WORKSHOPS PROFISSIONAIS E CURSOS DE FORMAÇÃO; FORNECIMENTO DE

SEMINÁRIOS DE FORMAÇÃO EM LINHA; ORGANIZAÇÃO E REALIZAÇÃO DE SEMINÁRIOS DE FORMAÇÃO; PREPARAÇÃO, DIREÇÃO E ORGANIZAÇÃO DE WORKSHOPS [FORMAÇÃO]; SERVIÇOS DE EDUCAÇÃO E FORMAÇÃO SOBRE DESPORTOS; SERVIÇOS DE FORMAÇÃO EM DESENVOLVIMENTO DE SOFTWARE; ORGANIZAÇÃO E REALIZAÇÃO DE CURSOS DE FORMAÇÃO; ORGANIZAÇÃO DE EXCURSÕES PARA FINS DE FORMAÇÃO; ORGANIZAÇÃO DE VISITAS PARA FINS DE FORMAÇÃO; REALIZAÇÃO DE EXCURSÕES PARA FINS DE FORMAÇÃO; FORMAÇÃO NO DOMÍNIO DASTECHNOLOGIAS DA COMUNICAÇÃO; ORGANIZAÇÃO DE EXPOSIÇÕES PARA FINS DE FORMAÇÃO; SERVIÇOS DE FORMAÇÃO EM MATÉRIA DE GESTÃO; CURSOS DE FORMAÇÃO RELACIONADOS COM SOFTWARE INFORMÁTICO; SERVIÇOS DE FORMAÇÃO EM MATÉRIA DE NEGÓCIOS; ORGANIZAÇÃO DE DEMONSTRAÇÕES PARA FINS DE FORMAÇÃO; ORIENTAÇÃO PROFISSIONAL [CONSULTORIA EM EDUCAÇÃO OU FORMAÇÃO]; FORMAÇÃO PARA A UTILIZAÇÃO DE PROGRAMAS INFORMÁTICOS; SERVIÇOS DE FORMAÇÃO RELACIONADOS COM ENGENHARIA ELETROTÉCNICA; DISPONIBILIZAÇÃO DE INSTALAÇÕES DE FORMAÇÃO PARA JOVENS; ORGANIZAÇÃO DE FESTIVAIS PARA FINS DE FORMAÇÃO; SERVIÇOS DE ENSINO RELACIONADOS COM FORMAÇÃO PROFISSIONAL; SERVIÇOS DE FORMAÇÃO DE PESSOAL DE VENDAS; ORGANIZAÇÃO DE APRESENTAÇÕES PARA FINS DE FORMAÇÃO; FORMAÇÃO EM MATÉRIA DE GESTÃO DE NEGÓCIOS; SERVIÇOS DE EDUCAÇÃO RELACIONADOS COM FORMAÇÃO EMPRESARIAL; CURSOS DE FORMAÇÃO RELACIONADOS COM HARDWARE INFORMÁTICO; FORMAÇÃO NO DESENVOLVIMENTO DE MEMÓRIAS DE COMPUTADOR; PRESTAÇÃO DE INFORMAÇÕES RELACIONADAS COM A FORMAÇÃO; FORMAÇÃO INFORMATIZADA EM MATÉRIA DE ORIENTAÇÃO PROFISSIONAL; REALIZAÇÃO DE CURSOS RELACIONADOS COM FORMAÇÃO ADMINISTRATIVA; SERVIÇOS DE FORMAÇÃO RELACIONADOS COM PROGRAMAS INFORMÁTICOS; SERVIÇOS DE FORMAÇÃO RELACIONADOS COM SISTEMAS INFORMÁTICOS; PRESTAÇÃO DE SERVIÇOS DE FORMAÇÃO E EDUCAÇÃO; FORMAÇÃO PARA A UTILIZAÇÃO DE SISTEMAS INFORMÁTICOS; FORNECIMENTO DE CURSOS DE FORMAÇÃO COMPLEMENTAR; FORNECIMENTO DE CURSOS DE FORMAÇÃO CONTÍNUA; PRESTAÇÃO DE CURSOS DE FORMAÇÃO EM INFORMÁTICA; FORNECIMENTO DE CURSOS DE FORMAÇÃO PARA JOVENS; PRESTAÇÃO DE SERVIÇOS DE FORMAÇÃO PARA EMPRESAS; SERVIÇOS DE EDUCAÇÃO E FORMAÇÃO VOCACIONAL; FORNECIMENTO DE FORMAÇÃO, EDUCAÇÃO E CURSOS; SERVIÇOS DE CONSULTORIA RELACIONADOS COM FORMAÇÃO; CURSOS DE FORMAÇÃO RELACIONADOS COM GESTÃO; ORGANIZAÇÃO DE SIMPÓSIOS RELACIONADOS COM FORMAÇÃO; SERVIÇOS DE FORMAÇÃO RELACIONADOS COM FINANÇAS; CURSOS DE FORMAÇÃO RELACIONADOS COM CIÊNCIA; FORMAÇÃO EM PROCESSAMENTO DE DADOS ELETRÔNICOS; CURSOS DE FORMAÇÃO DE PÓS-GRADUAÇÃO; CURSOS DEFORMAÇÃO RELACIONADOS COM ENGENHARIA; FORNECIMENTO DE FORMAÇÃO EM TÉCNICAS PROFISSIONAIS; SERVIÇOS DE FORMAÇÃO RELACIONADOS COM LOGÍSTICA; PRESTAÇÃO DE CURSOS DE FORMAÇÃO PROFISSIONAL; SERVIÇOS DE ASSESSORIA RELACIONADOS COM FORMAÇÃO; CURSOS DE FORMAÇÃO RELACIONADOS COM CONTABILIDADE; ORGANIZAÇÃO DE SEMINÁRIOS DE FORMAÇÃO CONTÍNUA; FORMAÇÃO PRÁTICA

NO DOMÍNIO DA SOLDADURA; ORGANIZAÇÃO DE CONFERÊNCIAS RELACIONADAS COM FORMAÇÃO; SERVIÇOS DE CONSULTADORIA EM FORMAÇÃO EMPRESARIAL; ORGANIZAÇÃO DE SEMINÁRIOS RELATIVOS A FORMAÇÃO; ORGANIZAÇÃO DE SEMINÁRIOS RELACIONADOS COM FORMAÇÃO; FORMAÇÃO TÉCNICA RELACIONADA COM RISCOS INDUSTRIAIS; SERVIÇOS DE FORMAÇÃO RELACIONADOS COM SOFTWARE; SERVIÇOS DE ACESSORIA EM FORMAÇÃO INFORMÁTICA; ORGANIZAÇÃO DE CURSOS DE FORMAÇÃO; SERVIÇOS DE FORMAÇÃO EM ENGENHARIA; TRANSMISSÃO DE KNOW-HOW [FORMAÇÃO]; TRANSFERÊNCIA DE KNOW-HOW [FORMAÇÃO]; SERVIÇOS DE EDUCAÇÃO E FORMAÇÃO; ORGANIZAÇÃO DE ATIVIDADES DE FORMAÇÃO; SERVIÇOS DE INSTRUÇÃO E FORMAÇÃO; ORGANIZAÇÃO DE CURSOS DE FORMAÇÃO TÉCNICOS; FORMAÇÃO NA UTILIZAÇÃO DE SENSORES ÓTICOS; FORMAÇÃO NO DESENVOLVIMENTO DE CIRCUITOS INTEGRADOS; SERVIÇOS DE FORMAÇÃO DE PROFESSORES; SERVIÇOS DE FORMAÇÃO E EDUCAÇÃO; SERVIÇOS DE FORMAÇÃO E ENSINO; FORMAÇÃO NA UTILIZAÇÃO DE COMPUTADORES; FORMAÇÃO RELACIONADA COM COMPETÊNCIAS PROFISSIONAIS; SERVIÇOS DE FORMAÇÃO EM NEGÓCIOS; SERVIÇOS DE FORMAÇÃO DE PESSOAL; FORMAÇÃO NO DOMÍNIO DO DESIGN; FORMAÇÃO TÉCNICA RELACIONADA COM SEGURANÇA; SERVIÇOS DE FORMAÇÃO PARA PESSOAL

42 SERVIÇOS DE TI (TECNOLOGIAS DE INFORMAÇÃO); SERVIÇOS DE CIÊNCIA E TECNOLOGIA; TESTES, AUTENTICAÇÃO E CONTROLO DE QUALIDADE; SERVIÇOS CIENTÍFICOS E TECNOLÓGICOS; SERVIÇOS DE COMPUTADORES; SERVIÇOS DE DESIGN

(591) #8A1812; PRETO; BRANCO

(540)



(531) 26.15.25 ; 29.1.1

(210) **683255** MNA

(220) 2022.03.24

(300)

(730) PT **ROCHA E RAFAEL INTERIORES S.A.**

(511) 20 MOBILIÁRIO E MÓVEIS

(591)

(540)

**EASY DECOR**

(210) **683256** MNA

(220) 2022.03.24

(300)

(730) PT **AUREX TEXTEIS LDA**

(511) 25 VESTUÁRIO.

(591)

(540)

## PERSCRIPTA

(210) **683258** MNA

(220) 2022.03.24

(300)

(730) PT **HUN MIN JEONG EUM, LDA**

(511) 43 SNACK-BARS

(591) PINK; BLACK; BLUE; RED

(540)



(531) 1.15.11 ; 24.17.21

(210) **683260** MNA

(220) 2022.03.24

(300)

(730) PT **MONTECRISTO LISBOA, UNIPessoal LDA**

(511) 30 CAFÉ; CAFÉ DESCAFEINADO; CAFÉ EXPRESSO; CAFÉ AROMATIZADO; CAFÉ GELADO; CAFÉ INSTANTÂNEO; CAFÉ LIOFILIZADO; CAFÉ MOÍDO; CAFÉ VERDE

(591)

(540)



(531) 5.7.1

:

(210) **683261** MNA

(220) 2022.03.24

(300)

(730) PT **LAURINDA ROSA MARTINS, UNIPessoal LDA**

(511) 41 REALIZAÇÃO DE EVENTOS CULTURAIS; ORGANIZAÇÃO DE EVENTOS CULTURAIS E ARTÍSTICOS; ORGANIZAÇÃO DE DIVERTIMENTO PARA CERIMÓNIAS DE CASAMENTO; REALIZAÇÃO DE CERIMÓNIAS PARA FINS DE ENTRETENIMENTO; SERVIÇOS DE MESTRE DE CERIMÓNIAS PARA FESTAS E EVENTOS ESPECIAIS; ORGANIZAÇÃO DE DIVERTIMENTO PARA BAPTIZADOS; ORGANIZAÇÃO DE DIVERTIMENTO PARA COMUNHÕES; ORGANIZAÇÃO DE FESTAS;

PLANEAMENTO DE FESTAS; ORGANIZAÇÃO DE FESTAS [DIVERTIMENTO]; ORGANIZAÇÃO DE FESTAS PARA FINS RECREATIVOS; ORGANIZAÇÃO DE ENTRETENIMENTO PARA FESTAS DE ANIVERSÁRIO; CONSULTADORIA EM MATÉRIA DE PLANEAMENTO DE FESTAS; ORGANIZAÇÃO E REALIZAÇÃO DE FESTAS [ENTRETENIMENTO]

(591) ROSA, CINZENTO

(540)



(531) 27.99.17 ; 29.1.99

COMÉRCIO DE DISPOSITIVOS DESCARTÁVEIS HOSPITALARES; VENDA E COMÉRCIO DE INSTRUMENTOS, APARELHOS E EQUIPAMENTOS MÉDICOS; COMÉRCIO DE DISPOSITIVOS MÉDICOS DE CORTE; COMÉRCIO DE DISPOSITIVOS MÉDICOS DESCARTÁVEIS PARA TRATAMENTO DA OBSTIPAÇÃO; VENDA E COMÉRCIO DE DISPOSITIVOS MÉDICOS DESCARTÁVEIS; PUBLICAÇÃO DE MATERIAL PUBLICITÁRIO ON-LINE; DIFUSÃO DE MATERIAL PUBLICITÁRIO ON-LINE; REALIZAÇÃO DE FEIRAS DE EXPOSIÇÕES VIRTUAIS ON-LINE; REALIZAÇÃO DE ESTUDOS ON-LINE SOBRE GESTÃO DE NEGÓCIOS COMERCIAIS; SERVIÇOS DE VENDA A RETALHO ON-LINE RELACIONADOS COM MÁQUINAS E ACESSÓRIOS HOSPITALARES

(591) CINZENTO, AZUL

(540)



(531) 25.5.94 ; 27.5.11 ; 29.1.4 ; 29.1.96

(210) **683262**

MNA

(220) 2022.03.24

(300)

(730) **PT DENISE MARQUES**

(511) 16 MATERIAIS E UTENSÍLIOS PARA DECORAÇÃO E ARTE

30 CONFEITARIA

(591) VERDE E CORAL

(540)



(531) 5.7.17 ; 5.7.23

(210) **683265**

MNA

(220) 2022.03.24

(300)

(730) **PT AUGUSTO ALVES & PEREIRA LDA**

(511) 43 SERVIÇOS DE FORNECIMENTO DE ALIMENTOS E BEBIDAS; BARES; BARES (PUBS); CANTINAS/REFEITÓRIOS; DISPONIBILIZAÇÃO DE ALIMENTOS E BEBIDAS EM BISTRÔS; DISPONIBILIZAÇÃO DE ALIMENTOS E BEBIDAS EM CIBERCAFÉS; DISPONIBILIZAÇÃO DE ALIMENTOS E BEBIDAS EM PASTELARIAS; FORNECIMENTO DE ALIMENTOS E BEBIDAS EM CARRINHAS; FORNECIMENTO DE ALIMENTOS E BEBIDAS EM RESTAURANTES E BARES; FORNECIMENTO DE ALIMENTOS E BEBIDAS PARA CLIENTES DE RESTAURANTES; FORNECIMENTO DE ALIMENTOS E BEBIDAS PARA CLIENTES; PIZZARIAS; PREPARAÇÃO DE ALIMENTOS E BEBIDAS; PREPARAÇÃO DE REFEIÇÕES; PREPARAÇÃO E FORNECIMENTO DE ALIMENTOS E BEBIDAS PARA CONSUMO IMEDIATO; RESTAURANTES DE COMIDA RÁPIDA (FAST FOOD); RESTAURANTES DE GRELHADOS; RESTAURANTES DE IGUARIAS REFINADAS; RESTAURANTES DE SELF-SERVICE; RESTAURANTES PARA SERVIÇO RÁPIDO E PERMANENTE (SNACK-BARES); SALÕES DE CHÁ; SERVIÇOS DE ALIMENTAÇÃO E BEBIDAS EM PASTELARIAS; SERVIÇOS DE ALIMENTAÇÃO E BEBIDAS EM RESTAURANTES E BARES; SERVIÇOS DE ALIMENTAÇÃO E BEBIDAS PARA CLIENTES; SERVIÇOS DE ALIMENTAÇÃO E BEBIDAS PARA CLIENTES DE RESTAURANTES; SERVIÇOS DE ALIMENTAÇÃO E BEBIDAS TAKE-AWAY; SERVIÇOS DE ALIMENTOS E BEBIDAS EM CIBERCAFÉS; SERVIÇOS DE BAR; SERVIÇOS DE BAR DE CERVEJA; SERVIÇOS DE BANQUETES; SERVIÇOS DE BAR DE COCKTAILS; SERVIÇOS DE BAR DE VINHOS; SERVIÇOS DE BARES; SERVIÇOS DE BARES DE SUMOS; SERVIÇOS DE BEBIDAS ALCOÓLICAS; SERVIÇOS DE BISTRÔ; SERVIÇOS DE BUFFET PARA BARES DE COCKTAIL; SERVIÇOS DE CAFETERIAS; SERVIÇOS DE CAFÉS; SERVIÇOS DE CANTINA; SERVIÇOS DE CANTINAS [REFEITÓRIOS]; SERVIÇOS DE CASA DE CHÁ; SERVIÇOS DE CASAS DE CHÁ; SERVIÇOS DE

(210) **683264**

MNA

(220) 2022.03.24

(300)

(730) **PT ENDOXIM - EQUIPAMENTOS MÉDICOS LDA**

(511) 35 PROMOÇÃO DE VENDAS [PRESTADA A TERCEIROS]; SERVIÇOS DE PUBLICIDADE E DE PROMOÇÃO DE VENDAS; MARKETING DIRETO; COMÉRCIO DE DISPOSITIVOS MÉDICOS DESTINADOS A OTORRINOLARINGOLOGIA; COMÉRCIO DE DISPOSITIVOS MÉDICOS DESTINADOS A LAPAROSCOPIA; COMÉRCIO DE DISPOSITIVOS MÉDICOS DESTINADOS A ESTERILIZAÇÃO; COMÉRCIO DE DISPOSITIVOS MÉDICOS DESTINADOS A GINECOLOGIA E OBSTETRÍCIA; COMÉRCIO DE DISPOSITIVOS MÉDICOS DESTINADOS A ARTROSCOPIA;



CERVEJARIA AO AR LIVRE; SERVIÇOS DE COMIDA PARA FORA; SERVIÇOS DE COZINHADO DE ALIMENTOS; SERVIÇOS DE ESTABELECIMENTOS DE CAFÉ; SERVIÇOS DE FORNECIMENTO DE ALIMENTAÇÃO POR CONTRATO; SERVIÇOS DE FORNECIMENTO DE BEBIDAS; SERVIÇOS DE FORNECIMENTO DE COMIDA PARA FORA (TAKEAWAY); SERVIÇOS DE GELATARIAS; SERVIÇOS DE PREPARAÇÃO ALIMENTAR; SERVIÇOS DE PREPARAÇÃO DE ALIMENTOS; SERVIÇOS DE PUB; SERVIÇOS DE RESTAURANTE COMVENDA DE COMIDA PARA FORA; SERVIÇOS DE RESTAURANTE DE COMIDA PARA FORA; SERVIÇOS DE RESTAURANTE DE COMIDA RÁPIDA; SERVIÇOS DE RESTAURANTE DE RODÍZIO; SERVIÇOS DE RESTAURANTE E BAR; SERVIÇOS DE RESTAURANTE INCLUINDO INSTALAÇÕES DE BAR LICENCIADAS; SERVIÇOS DE RESTAURANTE PARA O FORNECIMENTO DE COMIDA RÁPIDA; SERVIÇOS DE RESTAURANTES; SERVIÇOS DE RESTAURAÇÃO [ALIMENTAÇÃO E BEBIDAS]; SERVIÇOS DE RESTAURANTES DE SUSHI; SERVIÇOS DE RESTAURANTES MÓVEIS; SERVIÇOS DE RESTAURANTES DE TEMPURA; SERVIÇOS DE RESTAURANTES QUE FORNECEM COMIDA PARA FORA; SERVIÇOS DE SALAS DE CHÁ; SERVIÇOS DE SNACK-BAR; SERVIÇOS DE SNACK-BARES; SERVIÇOS DE SNACK-BARS; SERVIÇOS PARA FORNECIMENTO DE ALIMENTOS; SERVIÇOS PERSONALIZADOS DE CHEFES DE COZINHA; SERVIÇOS RELACIONADOS COM A PREPARAÇÃO DE ALIMENTOS E BEBIDAS; SNACK-BARES; SNACK-BARS.

(591) DOURADO; VERDE; PRETO

(540)



(531) 26.1.3 ; 26.1.11 ; 26.4.3 ; 26.4.18 ; 27.99.2 ; 29.1.3 ; 29.1.97

(210) **683266** MNA

(220) 2022.03.24

(300)

(730) **PT JOÃO PEDRO MARINHO GUIMARÃES PEIXOTO**

(511) 35 PUBLICIDADE E MARKETING; SERVIÇOS DE PUBLICIDADE E MARKETING EM LINHA; PROMOÇÃO DE VENDAS [PARA TERCEIROS]; SERVIÇOS GROSSISTAS RELACIONADOS COM VEÍCULOS; SERVIÇOS RETALHISTAS RELACIONADOS COM VEÍCULOS; SERVIÇOS DE ASSESSORIA DE NEGÓCIOS RELACIONADOS COM ESTABELECIMENTO DE CONCESSIONÁRIOS DE VEÍCULOS MOTORIZADOS; SERVIÇOS DE PUBLICIDADE RELACIONADOS COM A INDÚSTRIA

DE VEÍCULOS MOTORIZADOS; SERVIÇOS DE PUBLICIDADE RELACIONADOS COM A VENDA DE VEÍCULOS MOTORIZADOS; COMÉRCIO DE PEÇAS DE ACESSÓRIOS DE VEÍCULOS MOTORIZADOS; REALIZAÇÃO DE FEIRAS DE EXPOSIÇÕES VIRTUAIS ON-LINE

(591) PRETO, VERMELHO

(540)

Marinho Guimarães Peixoto

(531) 27.5.11 ; 27.99.24 ; 29.1.1 ; 29.1.8

(210) **683267**

MNA

(220) 2022.03.24

(300)

(730) **PT GEOGRAPHIC WINES PORTUGAL LDA**

(511) 33 BEBIDAS ALCOÓLICAS (EXCLUINDO CERVEJA); ESSÊNCIAS E EXTRATOS ALCOÓLICOS; BEBIDAS ALCOÓLICAS EXCETO CERVEJA; CIDRA; CIDRAS; PREPARAÇÕES ALCOÓLICAS PARA FAZER BEBIDAS; PREPARAÇÕES PARA PRODUZIR BEBIDAS ALCOÓLICAS

(591)

(540)

**LENTO GEOGRAPHIC WINES**(210) **683272**

MNA

(220) 2022.03.24

(300)

(730) **PT MODELO CONTINENTE HIPERMERCADOS, S.A.**

(511) 16 SACOS DE PAPEL E SACOS DE PLÁSTICO PARA USO GERAL; SACOS COM PEGAS ; SACOS PARA COMPRAS EM PAPEL OU PLÁSTICO; SACOS DE PLÁSTICO BIODEGRADÁVEL; SACOS REUTILIZÁVEIS DE PLÁSTICO (RÁFIA DE POLIPROPILENO)

18 SACOS; SACOS DE COMPRA REUTILIZÁVEIS; SACOS DE COMPRAS REUTILIZÁVEIS (DE JUTA); SACOS DE COMPRA EM MATÉRIAS TÊXTEIS; SACOS DE REDE PARA COMPRAS; SACOS DE MÃO DE FORMA MALEÁVEL

21 SACOS COM ISOLAMENTO TÉRMICO PARA ALIMENTOS E BEBIDAS

(591)

(540)

[re]  
lembramos

(531) 24.17.1

(210) **683273** MNA  
(220) 2022.03.24  
(300)  
(730) PT MODELO CONTINENTE  
HIPERMERCADOS, S.A.  
(511) 35 SERVIÇOS DE VENDA A RETALHO DE VESTUÁRIO,  
CALÇADO E CHAPELARIA USADOS  
(591)  
(540)

[re]  
style

(531) 24.17.1

(210) **683274** MNA  
(220) 2022.03.24  
(300)  
(730) PT MODELO CONTINENTE  
HIPERMERCADOS, S.A.  
(511) 16 LIVROS; REVISTAS; PUBLICAÇÕES PERIÓDICAS  
IMPRESSAS; LIVROS, REVISTAS E PUBLICAÇÕES  
PERIÓDICAS IMPRESSAS DEDICADOS À CULINÁRIA  
41 PUBLICAÇÃO E EDIÇÃO DE LIVROS, REVISTAS E  
PUBLICAÇÕES PERIÓDICAS; ORGANIZAÇÃO E  
REALIZAÇÃO DE WORKSHOPS; ORGANIZAÇÃO E  
CONDUÇÃO DE COLÓQUIOS, CONFERÊNCIAS E  
OFICINAS DE FORMAÇÃO; ORGANIZAÇÃO DE  
CONCURSOS (EDUCAÇÃO E DIVERTIMENTO);  
DISPONIBILIZAÇÃO DE FORMAÇÃO ONLINE;  
PRODUÇÃO DE VÍDEOS DE FORMAÇÃO;  
PUBLICAÇÃO E EDIÇÃO DE LIVROS, REVISTAS E  
PUBLICAÇÕES PERIÓDICAS DEDICADOS À  
CULINÁRIA; ORGANIZAÇÃO E REALIZAÇÃO DE  
WORKSHOPS NO DOMÍNIO DA CULINÁRIA E DAS  
RECEITAS CULINÁRIAS; ORGANIZAÇÃO E

CONDUÇÃO DE COLÓQUIOS, CONFERÊNCIAS E  
OFICINAS DE FORMAÇÃO, ESPECIFICAMENTE NO  
DOMÍNIO DA CULINÁRIA; REDAÇÃO E  
PUBLICAÇÃO DE TEXTOS (SEM SER TEXTOS  
PUBLICITÁRIOS), NOMEADAMENTE FICHAS DE  
CONSELHOS DESTINADAS À INFORMAÇÃO DOS  
CONSUMIDORES NO DOMÍNIO DA CULINÁRIA  
43 CRIAÇÃO DE RECEITAS PARA A PREPARAÇÃO DE  
ALIMENTOS; CONSELHOS SOBRE RECEITAS  
CULINÁRIAS; SERVIÇOS DE INFORMAÇÃO  
RELATIVOS A RECEITAS PARA PREPARAÇÃO DE  
COMIDA; RECEITAS CULINÁRIAS E DICAS DE  
CULINÁRIA VIA UMA BASE DE DADOS EM LINHA

(591)

(540)

yämmi

(531) 27.5.1

(210) **683275** MNA  
(220) 2022.03.24  
(300)  
(730) PT RESULIMA - VALORIZAÇÃO E  
TRATAMENTO DE RESÍDUOS SÓLIDOS  
S.A.  
(511) 01 FERTILIZANTES E ADUBOS; COMPOSTO  
ORGÂNICO (FERTILIZANTE) RESULTANTE DE  
RESÍDUOS INDIFERENCIADOS; COMPOSTO  
(FERTILIZANTE) RESULTANTE DE RESÍDUOS  
ORGÂNICOS  
(591)  
(540)



(531) 5.3.13 ; 26.15.25

(210) **683276** MNA  
(220) 2022.03.24  
(300)  
(730) PT RESULIMA - VALORIZAÇÃO E  
TRATAMENTO DE RESÍDUOS SÓLIDOS  
S.A.  
(511) 01 FERTILIZANTES E ADUBOS; COMPOSTO  
ORGÂNICO (FERTILIZANTE) RESULTANTE DE  
RESÍDUOS INDIFERENCIADOS; COMPOSTO  
(FERTILIZANTE) RESULTANTE DE RESÍDUOS  
ORGÂNICOS  
(591)  
(540)



(531) 5.3.13 ; 26.13.25 ; 26.15.25

(210) **683277** MNA

(220) 2022.03.24

(300)

(730) **PT MODELO CONTINENTE  
HIPERMERCADOS, S.A.**

(511) 16 SACOS DE PAPEL E SACOS DE PLÁSTICO PARA USO GERAL; SACOS COM PEGAS ; SACOS PARA COMPRAS EM PAPEL OU PLÁSTICO; SACOS DE PLÁSTICO BIODEGRADÁVEL; SACOS REUTILIZÁVEIS DE PLÁSTICO (RÁFIA DE POLIPROPILENO)

(591)

(540)

**[RE]COLHEMOS**

(210) **683278** MNA

(220) 2022.03.25

(300)

(730) **FR LABORATOIRES ARKOPHARMA**

(511) 05 PRODUTOS FARMACÊUTICOS; PREPARAÇÕES FARMACÊUTICAS; SUPLEMENTOS DIETÉTICOS; SUPLEMENTOS NUTRICIONAIS; SUPLEMENTOS ALIMENTARES PARA CONSUME HUMANO; ALIMENTOS E SUBSTÂNCIAS DIETÉTICAS PARA USO MEDICINAL; CHAMPÔS PARA CRESCIMENTO DO CABELO; CHAMPÔS MEDICINAIS; DENTÍFRICOS MEDICAMENTOSOS; DESINFECTANTES; PREPARAÇÕES HIGIÊNICAS PARA FINS MÉDICOS; SABÃO DESINFETANTE; SABÃO MEDICINAL; ERVAS MEDICINAIS; EXTRATOS DE PLANTAS E ERVAS PARA USO MEDICINAL; ERVAS MEDICINAIS E BEBIDAS À BASE DE ERVAS PARA USO MEDICINAL; PREPARAÇÕES DE FITOTERAPIA PARA FINS MÉDICOS; PARASITICIDAS.

(591) PANTONE 355C; PANTONE 368C; PROCESS BLACK C 100 POR CENTO; PROCESS BLACK C 32 POR CENTO.

(540)



(531) 5.3.14 ; 26.1.3 ; 26.2.1 ; 27.5.10 ; 29.1.3

(210) **683279**  
(220) 2022.03.25  
(300)

(730) **FR SAFTI**

(511) 35 PUBLICIDADE; GESTÃO DE EMPRESAS; ADMINISTRAÇÃO DE EMPRESAS; SERVIÇOS DE TRABALHO ADMINISTRATIVO; DISTRIBUIÇÃO DE MATERIAIS PUBLICITÁRIOS (FOLHETOS, PANFLETOS, IMPRESSOS, AMOSTRAS); SERVIÇOS DE ASSINATURA DE JORNAIS [PARA TERCEIROS]; SUBSCRIÇÃO DE SERVIÇOS DE TELECOMUNICAÇÃO [PARA TERCEIROS]; APRESENTAÇÃO DE PRODUTOS NOS MEIOS DE COMUNICAÇÃO, PARA FINS DE VENDA A RETALHO; CONSULTADORIA EM ORGANIZAÇÃO E DIREÇÃO DE NEGÓCIOS COMERCIAIS; SERVIÇOS DE CONTABILIDADE; REPRODUÇÃO DE DOCUMENTOS; SERVIÇOS DE AGÊNCIAS DE EMPREGO; GESTÃO COMERCIAL PARA SERVIÇOS DE FREELANCE; GESTÃO DE FICHEIROS INFORMÁTICOS; OTIMIZAÇÃO DE TRÁFEGO DE WEBSITES; ORGANIZAÇÃO DE EXPOSIÇÕES COM FINS COMERCIAIS OU DE PUBLICIDADE; PUBLICIDADE ONLINE NUMA REDE INFORMÁTICA; ALUGUER DE TEMPO PARA PUBLICIDADE NOS MEIOS DE COMUNICAÇÃO; PUBLICAÇÃO DE TEXTOS PUBLICITÁRIOS; ALUGUER DE ESPAÇOS PUBLICITÁRIOS; DISTRIBUIÇÃO DE PUBLICIDADE; SERVIÇOS DE RELAÇÕES PÚBLICAS; AUDITORIAS DE EMPRESAS; SERVIÇOS DE INTERMEDIÇÃO COMERCIAL.

36 SERVIÇOS DE SEGUROS; SERVIÇOS BANCÁRIOS; SERVIÇOS BANCÁRIOS ON-LINE; NEGÓCIOS IMOBILIÁRIOS; SERVIÇOS DE FUNDO DE PREVIDÊNCIA; EMISSÃO DE CHEQUES DE VIAGEM OU CARTÕES DE CRÉDITO; AVALIAÇÃO DE PROPRIEDADES; ADMINISTRAÇÃO FINANCEIRA; ADMINISTRAÇÃO DE BENS IMOBILIÁRIOS; SERVIÇOS DE FINANCIAMENTO E FUNDOS; ANÁLISE FINANCEIRA; CONSTITUIÇÃO DE CAPITAL E INVESTIMENTOS DE CAPITAL; CONSULTADORIA FINANCEIRA; AVALIAÇÕES FINANCEIRAS [SEGUROS, BANCOS, IMOBILIÁRIO]; INVESTIMENTOS DE FUNDOS; AGÊNCIA IMOBILIÁRIA [VENDA E ALUGUER DE IMÓVEIS RESIDENCIAIS, COMERCIAIS E EMPRESARIAIS]; AVALIAÇÃO E ESTIMATIVA DE BENS IMÓVEIS; AVALIAÇÃO RELACIONADA COM FINANÇAS; ADMINISTRAÇÃO DE EDIFÍCIOS; ALUGUER DE BENS IMOBILIÁRIOS; ALUGUER DE APARTAMENTOS; AGÊNCIAS DE ALUGUER DE BENS IMOBILIÁRIOS; SERVIÇOS FINANCEIROS

37 SERVIÇOS DE CONSTRUÇÃO; INFORMAÇÕES EM CONSTRUÇÃO; CONSULTORIA EM CONSTRUÇÃO; SUPERVISÃO DE TRABALHOS DE CONSTRUÇÃO; ALVENARIA; TRABALHOS DE ESTUCAGEM E CANALIZAÇÃO; TRABALHOS DE COBERTURA DE TELHADOS; SERVIÇOS DE ISOLAMENTO; DEMOLIÇÃO DE CONSTRUÇÕES; ALUGUER DE MÁQUINAS DE ESTALEIRO; LIMPEZA DE EDIFÍCIOS (LIMPEZA DA CASA); LIMPEZA DE EDIFÍCIOS (SUPERFÍCIES EXTERIORES) OU JANELAS; LIMPEZA E MANUTENÇÃO DE VEÍCULOS; SERVIÇOS DE REPARAÇÃO DE VEÍCULOS EM CASO DE AVARIA; SERVIÇOS DE DESINFECÇÃO; DESRATIZAÇÃO; LIMPEZA DE VESTUÁRIO; RENOVAÇÃO DE VESTUÁRIO; TRATAMENTO, LIMPEZA E REPARAÇÃO DE PELES E COUROS; ENGOMADORIA; REPARAÇÃO DE CALÇADO; RECAUCHUTAGEM OU VULCANIZAÇÃO (REPARAÇÃO) DE PNEUS; INSTALAÇÃO, MANUTENÇÃO E REPARAÇÃO DE MÁQUINAS E EQUIPAMENTOS DE ESCRITÓRIO; INSTALAÇÃO, CONSERVAÇÃO E REPARAÇÃO DE MÁQUINAS; INSTALAÇÃO, MANUTENÇÃO E REPARAÇÃO DE COMPUTADORES; MANUTENÇÃO

MNA

E REPARAÇÃO DE RELÓGIOS; REPARAÇÃO DE FECHADURAS DE SEGURANÇA; RESTAURO DE MOBILIÁRIO; CONSTRUÇÃO NAVAL

41 EDUCAÇÃO; TREINO E FORMAÇÃO; PUBLICAÇÃO DE LIVROS; PRODUÇÃO E ALUGUER DE FILMES; ALUGUER DE GRAVAÇÕES SONORAS; EDIÇÃO DE VÍDEO; SERVIÇOS DE FOTOGRAFIA; ORGANIZAÇÃO DE CONCURSOS; ORGANIZAÇÃO E REALIZAÇÃO DE CONFERÊNCIAS, CONGRESSOS E SIMPÓSIOS; PUBLICAÇÃO ON-LINE DE LIVROS E JORNAIS ELETRÔNICOS; SERVIÇOS DE MICRO EDIÇÃO.

(591)

(540)

## CLARO QUE SIM

(210) **683286**

MNA

(220) 2022.03.21

(300)

(730) **PT TOP BRAIN, LDA**

(511) 41 ACREDITAÇÃO DE COMPETÊNCIA PROFISSIONAL; ORGANIZAÇÃO DE ATIVIDADES RECREATIVAS DE GRUPO; DIREÇÃO DE SEMINÁRIOS DE INSTRUÇÃO; DIREÇÃO DE WORKSHOPS E SEMINÁRIOS SOBRE AUTOCONSCIÊNCIA; DIREÇÃO DE WORKSHOPS E SEMINÁRIOS SOBRE CONSCIÊNCIA PESSOAL; ORGANIZAÇÃO DE CONFERÊNCIAS PARA FINS EDUCATIVOS; ORGANIZAÇÃO DE CONFERÊNCIAS; ORGANIZAÇÃO DE CONFERÊNCIAS RELACIONADAS COM COMÉRCIO; ORGANIZAÇÃO DE CONFERÊNCIAS RELACIONADAS COM FORMAÇÃO; ORGANIZAÇÃO DE CONFERÊNCIAS RELACIONADAS COM NEGÓCIOS; ORGANIZAÇÃO DE CONFERÊNCIAS RELACIONADAS COM PUBLICIDADE; ORGANIZAÇÃO DE CONVENÇÕES PARA FINS DE NEGÓCIOS; ORGANIZAÇÃO DE CONVENÇÕES PARA FINS COMERCIAIS; ORGANIZAÇÃO DE CONVENÇÕES PARA FINS DE FORMAÇÃO; ORGANIZAÇÃO DE DEMONSTRAÇÕES PARA FINS DE FORMAÇÃO; ORGANIZAÇÃO DE DEMONSTRAÇÕES PARA FINS EDUCACIONAIS; ORGANIZAÇÃO DE DEMONSTRAÇÕES PARA FINS EDUCATIVOS; ORGANIZAÇÃO DE EXPOSIÇÕES PARA FINS DE FORMAÇÃO; ORGANIZAÇÃO DE MOSTRAS PARA FINS DE FORMAÇÃO; ORGANIZAÇÃO DE PALESTRAS; ORGANIZAÇÃO DE REUNIÕES E CONFERÊNCIAS; ORGANIZAÇÃO DE SEMINÁRIOS; ORGANIZAÇÃO DE SEMINÁRIOS RELACIONADOS COM EDUCAÇÃO; ORGANIZAÇÃO DE SEMINÁRIOS RELACIONADOS COM FORMAÇÃO; ORGANIZAÇÃO DE SEMINÁRIOS RELACIONADOS COM PUBLICIDADE; ORGANIZAÇÃO DE SEMINÁRIOS RELATIVOS A FORMAÇÃO; ORGANIZAÇÃO DE SEMINÁRIOS E CONFERÊNCIAS; ORGANIZAÇÃO DE SEMINÁRIOS EDUCATIVOS; ORGANIZAÇÃO DE SEMINÁRIOS PARA FINS RECREATIVOS; ORGANIZAÇÃO DE SEMINÁRIOS RELACIONADOS COM COMÉRCIO; ORGANIZAÇÃO DE SEMINÁRIOS RELACIONADOS COM NEGÓCIOS COMERCIAIS; ORGANIZAÇÃO E CONDUÇÃO DE CONFERÊNCIAS; ORGANIZAÇÃO E CONDUÇÃO DE CONFERÊNCIAS COMERCIAIS, PROFISSIONAIS E DE NEGÓCIOS; ORGANIZAÇÃO E DIREÇÃO DE CONFERÊNCIAS; ORGANIZAÇÃO E DIREÇÃO DE CONGRESSOS; ORGANIZAÇÃO E DIREÇÃO DE CONFERÊNCIAS E DE SEMINÁRIOS; ORGANIZAÇÃO E DIREÇÃO DE SIMPÓSIOS; ORGANIZAÇÃO E ORIENTAÇÃO DE CONFERÊNCIAS; ORGANIZAÇÃO E DIREÇÃO DE SEMINÁRIOS; ORGANIZAÇÃO E REALIZAÇÃO DE

CONFERÊNCIAS; ORGANIZAÇÃO E REALIZAÇÃO DE CONFERÊNCIAS E CONGRESSOS; ORGANIZAÇÃO E REALIZAÇÃO DE CONFERÊNCIAS, CONGRESSOS E SIMPÓSIOS; ORGANIZAÇÃO E REALIZAÇÃO DE CONGRESSOS; ORGANIZAÇÃO E REALIZAÇÃO DE CONVENÇÕES; ORGANIZAÇÃO E REALIZAÇÃO DE PALESTRAS; ORGANIZAÇÃO E REALIZAÇÃO DE SEMINÁRIOS; ORGANIZAÇÃO E REALIZAÇÃO DE SEMINÁRIOS E WORKSHOPS [FORMAÇÃO]; ORGANIZAÇÃO E REALIZAÇÃO DE SIMPÓSIOS; PLANEAMENTO DE CONFERÊNCIAS PARA FINS EDUCATIVOS; PLANEAMENTO DE PALESTRAS COM FINS EDUCATIVOS; PLANEAMENTO DE SEMINÁRIOS COM FINS EDUCATIVOS; PREPARAÇÃO, DIREÇÃO E ORGANIZAÇÃO DE CONFERÊNCIAS; PREPARAÇÃO, DIREÇÃO E ORGANIZAÇÃO DE CONGRESSOS; PREPARAÇÃO, DIREÇÃO E ORGANIZAÇÃO DE SEMINÁRIOS; PREPARAÇÃO, DIREÇÃO E ORGANIZAÇÃO DE SIMPÓSIOS; PREPARAÇÃO, DIREÇÃO E ORGANIZAÇÃO DE WORKSHOPS [FORMAÇÃO]; PRESTAÇÃO DE INFORMAÇÕES SOBRE EVENTOS DE CONGRESSOS; REALIZAÇÃO DE CONFERÊNCIAS EDUCATIVAS; REALIZAÇÃO DE CONVENÇÕES; REALIZAÇÃO DE SEMINÁRIOS E CONGRESSOS; REALIZAÇÃO DE WORKSHOPS E SEMINÁRIOS SOBRE AVALIAÇÃO DE ARTE; SEMINÁRIOS; SERVIÇOS DE CONFERÊNCIAS; SERVIÇOS DE INFORMAÇÃO E CONSULTORIA EM MATÉRIA DE PREPARAÇÃO, CELEBRAÇÃO E ORGANIZAÇÃO DE CONGRESSOS; SERVIÇOS DE INFORMAÇÃO E CONSULTORIA EM MATÉRIA DE PREPARAÇÃO, CELEBRAÇÃO E ORGANIZAÇÃO DE CONFERÊNCIAS; SERVIÇOS DE INFORMAÇÃO E CONSULTORIA EM MATÉRIA DE PREPARAÇÃO, CELEBRAÇÃO E ORGANIZAÇÃO DE SIMPÓSIOS

(591)

(540)

(531) 20.7.2 ; 26.1.22

(210) **683287**

MNA

(220) 2022.03.22

(300)

(730) **PT VASCO MIGUEL ESPANHOL ARVANA**

(511) 29 CARNE E PRODUTOS À BASE DE CARNE; TRIPAS PARA SALSICHAS E SUAS IMITAÇÕES

(591)

(540)



(591) 155C;465C;Black 6C;

(540)

(531) 5.7.7 ; 25.1.6



(531) 27.5.12

(210) **683296** MNA

(220) 2022.03.22

(300)

(730) **PT ADEGA COOPERATIVA AGRÍCOLA DA ILHA GRACIOSA**

(511) 30 DOCE GELADO; DOCES GELADOS; GELADO COM FRUTA; GELADO COM INFUSÃO DE ÁLCOOL; GELADOS COM SABORES; GELADOS [SORVETE]; GELADOS DE FRUTA

32 EXTRATOS DE MOSTO NÃO FERMENTADO; EXTRATOS PARA PREPARAR BEBIDAS

33 BEBIDAS ALCOÓLICAS (EXCLUINDO CERVEJA); ESSÊNCIAS E EXTRATOS ALCOÓLICOS; BEBIDAS ALCOÓLICAS EXCETO CERVEJA; CIDRAS; PREPARAÇÕES ALCOÓLICAS PARA FAZER BEBIDAS; PREPARAÇÕES PARA PRODUZIR BEBIDAS ALCOÓLICAS; BEBIDAS APERTIVAS; BEBIDAS ESPIRITUOSAS DESTILADAS; BEBIDAS GASEIFICADAS COM ÁLCOOL, EXCLUINDO CERVEJA; BEBIDAS ALCOÓLICAS À BASE DE AÇÚCAR DE CANA; BEBIDAS ALCOÓLICAS DESTILADAS À BASE DE GRÃOS; ANIS; AMARGOS [LICORES]; BEBIDAS ESPIRITUOSAS; BEBIDAS ALCOÓLICAS PRÉ-MISTURADAS; ANISETE; AGUARDENTE DE PÊRA; BEBIDAS COM BAIXO TEOR ALCOÓLICO; COCKTAILS

(591)

(540)

GRANDAYA

(210) **683302** MNA

(220) 2022.03.22

(300)

(730) **PT TOP BRAIN, LDA**

(511) 41 ORGANIZAÇÃO DE CONFERÊNCIAS, EXPOSIÇÕES E COMPETIÇÕES; DIREÇÃO DE WORKSHOPS E SEMINÁRIOS SOBRE AUTOCONSCIÊNCIA; DIREÇÃO DE WORKSHOPS E SEMINÁRIOS SOBRE CONSCIÊNCIA PESSOAL; ORGANIZAÇÃO DE CERIMÓNIAS DE ATRIBUIÇÃO DE PRÉMIOS POR RECONHECIMENTO DE CORAGEM; ORGANIZAÇÃO DE CERIMÓNIAS DE ATRIBUIÇÃO DE PRÉMIOS POR RECONHECIMENTO DE MÉRITO; ORGANIZAÇÃO DE COMPETIÇÕES PARA FINS EDUCATIVOS; ORGANIZAÇÃO DE COMPETIÇÕES RECREATIVAS; ORGANIZAÇÃO DE CONFERÊNCIAS PARA FINS EDUCATIVOS; ORGANIZAÇÃO DE CONFERÊNCIAS; ORGANIZAÇÃO DE CONFERÊNCIAS DE EDUCAÇÃO; ORGANIZAÇÃO DE CONFERÊNCIAS EDUCATIVAS; ORGANIZAÇÃO DE CONFERÊNCIAS RELACIONADAS COM ATIVIDADES CULTURAIS; ORGANIZAÇÃO DE CONFERÊNCIAS RELACIONADAS COM COMÉRCIO; ORGANIZAÇÃO DE CONFERÊNCIAS RELACIONADAS COM EDUCAÇÃO; ORGANIZAÇÃO DE CONFERÊNCIAS RELACIONADAS COM FORMAÇÃO; ORGANIZAÇÃO DE CONFERÊNCIAS RELACIONADAS COM NEGÓCIOS; ORGANIZAÇÃO DE CONFERÊNCIAS RELACIONADAS COM PUBLICIDADE; ORGANIZAÇÃO DE CONVENÇÕES COM FINS RECREATIVOS; ORGANIZAÇÃO DE CONVENÇÕES DE EDUCAÇÃO; ORGANIZAÇÃO DE CONVENÇÕES PARA FINS DE NEGÓCIOS; ORGANIZAÇÃO DE CONVENÇÕES COM FINS EDUCATIVOS; ORGANIZAÇÃO DE CONVENÇÕES PARA FINS CULTURAIS; ORGANIZAÇÃO DE CONVENÇÕES PARA FINS DE FORMAÇÃO; ORGANIZAÇÃO DE CONVENÇÕES PARA FINS COMERCIAIS; ORGANIZAÇÃO DE DEMONSTRAÇÕES PARA FINS DE FORMAÇÃO; ORGANIZAÇÃO DE DEMONSTRAÇÕES PARA FINS EDUCACIONAIS; ORGANIZAÇÃO DE DEMONSTRAÇÕES PARA FINS EDUCATIVOS; ORGANIZAÇÃO DE EXIBIÇÕES PARA FINS CULTURAIS OU EDUCATIVOS; ORGANIZAÇÃO DE EXPOSIÇÕES PARA FINS DE FORMAÇÃO; ORGANIZAÇÃO DE EXPOSIÇÕES PARA FINS EDUCATIVOS; ORGANIZAÇÃO DE EXPOSIÇÕES PARA FINS CULTURAIS OU EDUCATIVOS; ORGANIZAÇÃO DE PALESTRAS;

(210) **683297** MNA

(220) 2022.03.22

(300)

(730) **PT PBHS - PORTUGAL BEST HOLIDAY SERVICES, S.A.**

(511) 43 SERVIÇOS DE HOSPITALIDADE [ALOJAMENTO]; SERVIÇOS DE ALOJAMENTOS PARA FÉRIAS; SERVIÇOS DE ALOJAMENTO; ORGANIZAÇÃO E FORNECIMENTO DE ALOJAMENTO TEMPORÁRIO; FORNECIMENTO DE ALOJAMENTOS TEMPORÁRIOS MOBILADOS; FORNECIMENTO DE ALOJAMENTO HABITACIONAL TEMPORÁRIO; ALOJAMENTO EM CASAS DE TURISMO; ALUGUER DE ALOJAMENTO TEMPORÁRIO EM CASAS E APARTAMENTOS DE FÉRIAS; DISPONIBILIZAÇÃO DE ALOJAMENTO TEMPORÁRIO EM CASAS DE FÉRIAS; DISPONIBILIZAÇÃO DE ALOJAMENTO TEMPORÁRIO PARA HÓSPEDES; FORNECIMENTO DE ALOJAMENTO PARA FÉRIAS; ORGANIZAÇÃO DE ALOJAMENTOS DE FÉRIAS; SERVIÇOS DE ALOJAMENTO DE TURISTAS; SERVIÇOS DE ALOJAMENTO E PEQUENO-ALMOÇO

ORGANIZAÇÃO DE MOSTRAS PARA FINS DE FORMAÇÃO; ORGANIZAÇÃO DE REUNIÕES E CONFERÊNCIAS; ORGANIZAÇÃO DE SEMINÁRIOS; ORGANIZAÇÃO DE SEMINÁRIOS RELACIONADOS COM EDUCAÇÃO; ORGANIZAÇÃO DE SEMINÁRIOS RELACIONADOS COM FORMAÇÃO; ORGANIZAÇÃO DE SEMINÁRIOS RELACIONADOS COM PUBLICIDADE; ORGANIZAÇÃO DE SEMINÁRIOS RELATIVOS A FORMAÇÃO; ORGANIZAÇÃO DE DESEMINÁRIOS E CONFERÊNCIAS; ORGANIZAÇÃO DE SEMINÁRIOS RELACIONADOS COM COMÉRCIO; ORGANIZAÇÃO DE SEMINÁRIOS RELACIONADOS COM DIVERTIMENTO; ORGANIZAÇÃO DE SEMINÁRIOS RELACIONADOS COM NEGÓCIOS COMERCIAIS; ORGANIZAÇÃO DE SEMINÁRIOS SOBRE EDUCAÇÃO; ORGANIZAÇÃO E CONDUÇÃO DE CONFERÊNCIAS; ORGANIZAÇÃO E CONDUÇÃO DE CONFERÊNCIAS COMERCIAIS, PROFISSIONAIS E DE NEGÓCIOS; ORGANIZAÇÃO E DIREÇÃO DE CONFERÊNCIAS; ORGANIZAÇÃO E DIREÇÃO DE CONFERÊNCIAS E DE SEMINÁRIOS; ORGANIZAÇÃO E DIREÇÃO DE CONFERÊNCIAS EDUCACIONAIS; ORGANIZAÇÃO E DIREÇÃO DE CONGRESSOS; ORGANIZAÇÃO E DIREÇÃO DE SEMINÁRIOS; ORGANIZAÇÃO E DIREÇÃO DE SEMINÁRIOS EDUCATIVOS; ORGANIZAÇÃO E ORIENTAÇÃO DE CONFERÊNCIAS; ORGANIZAÇÃO E REALIZAÇÃO DE CONFERÊNCIAS; ORGANIZAÇÃO E REALIZAÇÃO DE CONFERÊNCIAS E CONGRESSOS; ORGANIZAÇÃO E REALIZAÇÃO DE CONGRESSOS; ORGANIZAÇÃO E REALIZAÇÃO DE CONVENÇÕES; ORGANIZAÇÃO E REALIZAÇÃO DE PALESTRAS; ORGANIZAÇÃO E REALIZAÇÃO DE SEMINÁRIOS E WORKSHOPS [FORMAÇÃO]; PLANEAMENTO DE CONFERÊNCIAS PARA FINS EDUCATIVOS; PLANEAMENTO DE PALESTRAS COM FINS EDUCATIVOS; PREPARAÇÃO, DIREÇÃO E ORGANIZAÇÃO DE CONFERÊNCIAS; PREPARAÇÃO, DIREÇÃO E ORGANIZAÇÃO DE CONGRESSOS; PREPARAÇÃO, DIREÇÃO E ORGANIZAÇÃO DE SEMINÁRIOS; PREPARAÇÃO, DIREÇÃO E ORGANIZAÇÃO DE WORKSHOPS [FORMAÇÃO]; PREPARAÇÃO, DIREÇÃO E ORGANIZAÇÃO DE SIMPÓSIOS; PRESTAÇÃO DE INFORMAÇÕES SOBRE EVENTOS DE CONGRESSOS; REALIZAÇÃO DE CONFERÊNCIAS EDUCATIVAS; REALIZAÇÃO DE CONVENÇÕES; REALIZAÇÃO DE SEMINÁRIOS E CONGRESSOS; SEMINÁRIOS; SERVIÇOS DE CONFERÊNCIAS; SERVIÇOS DE INFORMAÇÃO E CONSULTORIA EM MATÉRIA DE PREPARAÇÃO, CELEBRAÇÃO E ORGANIZAÇÃO DE CONGRESSOS; SERVIÇOS DE INFORMAÇÃO E CONSULTORIA EM MATÉRIA DE PREPARAÇÃO, CELEBRAÇÃO E ORGANIZAÇÃO DE CONFERÊNCIAS

(591)

(540)

## SPORT WORLD COACHING

(210) **683329**

MNA

(220) 2022.03.23

(300)

(730) **PT ANA FRANCISCA PINTO GAGO**

(511) 24 ARTIGOS TÊXTEIS PARA IMPRESSÃO DIGITAL

(591)

(540)



(531) 2.1.23 ; 2.9.1 ; 27.5.1

(210) **683333**

MNA

(220) 2022.03.23

(300)

(730) **PT TRAJETÓRIA DOS NÚMEROS, LDA**

(511) 36 SERVIÇOS FINANCEIROS PARA MEDIAÇÃO IMOBILIÁRIA; MEDIAÇÃO IMOBILIÁRIA; SERVIÇOS DE AVALIAÇÃO DE BENS IMOBILIÁRIOS; SERVIÇOS FINANCEIROS RELACIONADOS COM BENS IMOBILIÁRIOS; SERVIÇOS IMOBILIÁRIOS; SERVIÇOS DE EMPRÉSTIMOS IMOBILIÁRIOS; SERVIÇOS DE SEGUROS IMOBILIÁRIOS; SERVIÇOS DE SEGUROS RELACIONADOS COM BENS IMOBILIÁRIOS; SERVIÇOS FINANCEIROS RELACIONADOS COM A COMPRA DE BENS IMOBILIÁRIOS; SERVIÇOS DE GESTÃO IMOBILIÁRIA RELACIONADOS COM TRANSAÇÕES DE BENS IMOBILIÁRIOS; MEDIAÇÃO DE CRÉDITO; CRÉDITO À HABITAÇÃO; CONSULTADORIA DE CRÉDITO; CONSULTADORIA EM MATÉRIA DE CONCESSÃO DE CRÉDITOS; SEGUROS

37 SUPERVISÃO DE OBRAS DE CONSTRUÇÃO

42 ENGENHARIA

(591)

(540)

## GRUPO TRAJETÓRIA

(210) **683334**

MNA

(220) 2022.03.23

(300)

(730) **PT FERNANDO MAFRA - ORGANIZAÇÃO E GESTÃO DE CONTABILIDADES, UNIPESSOAL, LDA.**

(511) 35 ESCRITURAÇÃO DE CONTABILIDADE; CONTABILIDADE ADMINISTRATIVA; CONSULTADORIA FISCAL [CONTABILIDADE]

(591)

(540)



(531) 27.5.10

(210) **683335** MNA  
 (220) 2022.03.23  
 (300)  
 (730) **PT MARIANA FILIPA BENTO DE CASTRO**

(511) 14 ARTIGOS DE BIJUTERIA SEMIPRECIOSOS; ACESSÓRIOS EM BIJUTERIA; PORTA-CHAVES E CORRENTES PARA CHAVES, E RESPETIVOS BERLOQUES  
 18 BAGAGENS, MALAS, CARTEIRAS E OUTRAS BOLSAS DE TRANSPORTE  
 25 CALÇADO; CHAPELARIA; VESTUÁRIO; PARTES DE VESTUÁRIO, CALÇADO E CHAPELARIA  
 26 BERLOQUES [SEM SER DE JOALHARIA OU PARA CHAVES, ARGOLAS OU CORRENTES]; ACESSÓRIOS PARA O CABELO, NOMEADAMENTE MOLAS; ACESSÓRIOS PARA RABOS DE CAVALO E FITAS PARA O CABELO; ACESSÓRIOS PARA TRANÇAS; ADORNOS PARA OS CABELOS; ALFINETES PARA O CABELO; ARTIGOS DECORATIVOS PARA O CABELO; ARTIGOS PARA PRENDER O CABELO; BANDOLETES; ELÁSTICO PARA PRENDER O CABELO; ELÁSTICOS PARA O CABELO; ELÁSTICOS OU TRAVESSAS PARA RABOS DE CAVALO; FITAS ELÁSTICAS PARA O CABELO; FITAS LARGAS ELÁSTICAS PARA OS CABELOS; FITAS PARA O CABELO; FITAS DECORATIVAS EM MATÉRIAS PLÁSTICAS TRANSPARENTES; ENFEITES PARA O CABELO SOB A FORMA DE PENTES; GANCHOS E MOLAS PARA O CABELO; GANCHOS DE MOLA [ACESSÓRIOS PARA CABELO]; GANCHOS INVISÍVEIS PARA O CABELO; ORNAMENTOS PARA O CABELO [NÃO EM METAIS PRECIOSOS]; MOLAS PARA OS CABELOS; TRAVESSÕES PARA O CABELO; TRAVESSAS PARA O CABELO; TRAVESSÕES PARA PRENDER O CABELO

(591)

(540)

(531) 27.5.1

(210) **683340** MNA  
 (220) 2022.03.24  
 (300)  
 (730) **PT CRISTINA MARIA DE ALMEIDA LEAL**

(511) 32 BEBIDAS SEM ÁLCOOL; CERVEJA E CERVEJA SEM ÁLCOOL; PREPARAÇÕES PARA A PRODUÇÃO DE BEBIDAS; BEBIDAS (NÃO ALCOÓLICAS); BEBIDAS DESALCOOLIZADAS; CERVEJA E PRODUTOS DE CERVEJARIA; PREPARAÇÕES NÃO ALCOÓLICAS PARA FAZER BEBIDAS; REFRIGERANTES

33 BEBIDAS ALCOÓLICAS (EXCLUINDO CERVEJA); ESSÊNCIAS E EXTRATOS ALCOÓLICOS; BEBIDAS ALCOÓLICAS EXCETO CERVEJA; CIDRA; CIDRAS; PREPARAÇÕES ALCOÓLICAS PARA FAZER BEBIDAS; PREPARAÇÕES PARA PRODUZIR BEBIDAS ALCOÓLICAS  
 43 SERVIÇOS DE FORNECIMENTO DE ALIMENTOS E BEBIDAS; SERVIÇOS DE INFORMAÇÃO, ACONSELHAMENTO E RESERVA PARA O FORNECIMENTO DE ALIMENTOS E BEBIDAS  
 44 SERVIÇOS DE VITICULTURA; CULTIVO DE UVAS PARA A PRODUÇÃO DE VINHO

(591)

(540)

(531) 26.1.18

(210) **683342** MNA  
 (220) 2022.03.24  
 (300)  
 (730) **PT PASSOS EM VOLTA - UNIPESSOAL, LDA.**

(511) 16 CARTAZES; IMAGENS; PRANCHAS [GRAVURAS]; DOSSIERS [PAPELARIA]; ARDÓSIAS PARA ESCREVER; LÁPIS DE ARDÓSIA [PENAS]; TÁBUAS ARITMÉTICAS; GRAVURAS; OBJETOS DE ARTE LITOGRAFADOS; LÁPIS; JORNAIS; BLOCOS [PAPELARIA]; BLOCOS PARA DESENHO; BROCHURAS; MODELOS DE BORDADOS; SELOS PARA CARIMBAR; LACRE; CADERNOS; BLOCOS DE NOTAS; FOLHAS DE PAPEL [PAPELARIA]; CARTÃO; CATÁLOGOS; LIVROS; DECALCOMANIAS; DESENHOS; ARTIGOS PARA DESENHO; INSTRUMENTOS PARA DESENHO; ENVELOPES [PAPELARIA]; PAPEL DE EMBALAGEM; APAROS PARA ESCREVER; CAIXAS PARA APAROS; ARTIGOS PARA ESCREVER; SINETES PARA LACRAR; REPRODUÇÕES GRÁFICAS; REPRESENTAÇÕES GRÁFICAS; CARTÕES POSTAIS; MATERIAL IMPRESSO; PUBLICAÇÕES IMPRESSAS; MANUAIS; PAPEL DE CARTAS; PISA-PAPÉIS; LITOGRAFIAS; LIVRETES [LIVRINHOS]; FOTOGRAVURAS; POCHOIRS [MOLDES RECORTADOS PARA PINTAR]; MARCADORES PARA LIVROS; CARTÕES DE BOAS-FESTAS; SELOS DE CORREIO; ALMANAQUES; CALENDÁRIOS; BANDEIRAS [EM PAPEL]; ETIQUETAS EM PAPEL OU CARTÃO; AUTOCOLANTES [ARTIGOS DE PAPELARIA]; INSTRUMENTOS DE ESCRITA; APAGADORES PARA QUADROS; BANDEIROLAS DE PAPEL  
 18 CARTEIRAS DE BOLSO  
 19 OBJETOS DE ARTE EM PEDRA, EM BETÃO OU EM MÁRMORE  
 20 BANCOS; MOBILIÁRIO; LEQUES; MOBILIÁRIO EM VIME; MÓVEIS [OBJETOS DE DECORAÇÃO]  
 21 ESCOVAS; IRRIGADORES; REGADORES; CESTOS PARA PÃO PARA USO DOMÉSTICO; VASSOURAS; BALDES; BACIAS, [RECIPIENTES]; TRENS DE COZINHA; MANTEIGUEIRAS; FRASCOS DE VIDRO [GARRAFÕES]; SABONETEIRAS [CAIXAS]; CAIXAS PARA CHÁ; TIGELAS; TAÇAS DE VIDRO; GARRAFAS; PIAÇABAS; GALHETAS; BANDEJAS; PANOS PARA LIMPEZA; RECIPIENTES DE VIDRO; PENEIRAS [UTENSÍLIOS DOMÉSTICOS]; ESPÁTULAS PARA USO DOMÉSTICO; FAIANÇA; VASOS PARA FLORES; FORMAS PARA BOLOS; UTENSÍLIOS DE USO DOMÉSTICO; TÁBUAS PARA

PÃO; ROLOS PARA MASSA; BANDEJAS DE PAPEL PARA USO DOMÉSTICO; PANEIS DE BARRO; MOINHOS DE PIMENTA, MANUAIS; PIMENTEIROS; VASOS; SABONETEIRAS [SUPORTES]; CERÂMICAS; RECIPIENTES PARA USO DOMÉSTICO OU PARA A COZINHA; SALADEIRAS; SALEIROS; PRATOS; PIRES; AÇUCAREIROS; CENTROS DE MESA; TAÇAS; CHALEIRAS; LOIÇA; CANECAS; OBJETOS DE ARTE EM PORCELANA, CERÂMICA, TERRACOTA OU VIDRO; PRATOS DE MESA; PINCÉIS PARA A BARBA; PORTA-PINCÉIS PARA A BARBA; BULES PARA CHÁ; BASES PARA COPOS, NÃO SENDO DE PAPEL OU TÊXTIL; CESTOS PARA FINS DOMÉSTICOS; TABULEIROS PARA USO DOMÉSTICO; JARROS; RECIPIENTES PARA A COZINHA; UTENSÍLIOS DE COZINHA; UTENSÍLIOS DE COZINHA NÃO ELÉTRICOS; PALITEIROS; GALHETEIROS; ESPÁTULAS PARA USO NA COZINHA; MEALHEIROS

- 24 PANOS; CHITA; ROUPA DE CAMA; ROUPA DE MESA, SEM SER EM PAPEL; TOALHAS EM MATÉRIAS TÊXTEIS; LENÇOS DE BOLSO EM MATÉRIAS TÊXTEIS; FRONHAS DE ALMOFADA; BASES PARA COPOS, EM MATÉRIAS TÊXTEIS; BASES PARA PRATOS, EM MATÉRIAS TÊXTEIS; MANTAS PARA PIQUENIQUES
- 25 ECHARPES PARA O PESCOÇO [CACHECÓIS]; ECHARPES; XAILES; GRAVATAS; CACHECÓIS; AVENTALS; SANDÁLIAS; LENÇOS DE BOLSO; CHAPELARIA
- 26 BORDADOS; PASSAMANARIA; ARTIGOS DE RETROSARIA, EXCETO LINHA; KITS DE COSTURA
- 27 TAPETES DE BANHO; TAPETES DE ENTRADA; PAPEL DE PAREDE; CARPETES
- 28 BRINQUEDOS
- 35 REPRODUÇÃO DE DOCUMENTOS; PUBLICAÇÃO DE TEXTOS PUBLICITÁRIOS; CONSULTADORIA PROFISSIONAL EM NEGÓCIOS COMERCIAIS; APRESENTAÇÃO DE PRODUTOS NOS MEIOS DE COMUNICAÇÃO, PARA FINS DE VENDA A RETALHO; REDAÇÃO DE TEXTOS PUBLICITÁRIOS
- 40 SERVIÇOS DE IMPRESSÃO; SERIGRAFIA
- 41 ORGANIZAÇÃO E REALIZAÇÃO DE COLÓQUIOS; ORGANIZAÇÃO E REALIZAÇÃO DE CONFERÊNCIAS; ORGANIZAÇÃO DE EXPOSIÇÕES PARA FINS CULTURAIS OU EDUCATIVOS
- 42 DESIGN INDUSTRIAL; DESIGN DE EMBALAGENS; DESIGN DE ARTES GRÁFICAS; DESIGN DE INTERIORES
- 43 SERVIÇOS DE CAFÉS

(591)

(540)



A VIDA PORTUGUESA

DESDE SEMPRE

(531) 3.7.10; 3.7.16

(210) 683343

(220) 2022.03.24

(300)

(730) PT MCS MOB CREW LDA

- (511) 25 BOTAS DE ESCALADA; BOTAS DE DESPORTO; BOTAS DE CANO CURTO; BOTAS DE BORRACHA DE CANO ALTO; BOTAS DE BORRACHA (GALOCHAS); BOTAS; ALPERCATAS OU SANDÁLIAS; ALPERCATAS; ALPARGATAS;

CALÇADO; CHAPELARIA; PARTES DE VESTUÁRIO, CALÇADO E CHAPELARIA; VESTUÁRIO

(591)

(540)

MCS MEN

(210) 683344

MNA

(220) 2022.03.24

(300)

(730) PT UTILZAS - EXPORTADOR DE ARTIGOS DE JARDIM E LAR SA

- (511) 10 CAMAS HOSPITALARES PARA USO POR PACIENTES COM QUEIMADURAS; MESAS DE EXAME HOSPITALAR; MACAS HOSPITALARES; CADEIRAS DE EXAMINAÇÃO HOSPITALAR; COLCHÕES PARA MACAS HOSPITALARES; CAMAS OBSTÉTRICAS; EQUIPAMENTO DE INFRAVERMELHOS PARA USO MÉDICO; MOBILIÁRIO E ROUPA DE CAMA MÉDICOS, EQUIPAMENTO PARA MOVIMENTAÇÃO DE PACIENTES; EQUIPAMENTO DENTÁRIO; EQUIPAMENTO DE ACUPUNCTURA; MOBILIÁRIO ESPECIAL PARA USO MÉDICO; MOBILIÁRIO ESPECIAL PARA USO MEDICINAL; MOBILIÁRIO PARA FINS DE EXAMINAÇÃO ENDOSCÓPICA; MOBILIÁRIO CONCEBIDO ESPECIALMENTE PARA USO MÉDICO; MOBILIÁRIO CONCEBIDO ESPECIALMENTE PARA USO DENTÁRIO; MOBILIÁRIO CONCEBIDO ESPECIALMENTE PARA USO CIRÚRGICO; MOBILIÁRIO ADAPTADO PARA USO EM TRATAMENTO MÉDICO; MOBILIÁRIO ADAPTADO PARA FINS DE TRATAMENTO MÉDICO; PINÇAS DE ENFERMARIA; CARRINHOS DE ENFERMARIA ADAPTADOS PARA CONTER FÁRMACOS PARA ADMINISTRAÇÃO A PACIENTES; ESPELHOS CIRÚRGICOS; CAMAS PARA USO CIRÚRGICO; COMPRESSORES DE AR ELÉTRICOS PARA USO CIRÚRGICO; BANDEJAS PARA SUPORTE DE INSTRUMENTOS CIRÚRGICOS; CADEIRAS DE BRAÇOS ESPECIALMENTE CONCEBIDAS PARA FINS CIRÚRGICOS; CINTAS PARA FINS CIRÚRGICOS; EQUIPAMENTO PARA TRATAMENTO CIRÚRGICO E DE LESÕES; MACAS ANESTÉSICAS; MACAS MÉDICAS; MACAS PARA DOENTES; MACAS DE AMBULÂNCIA; MACAS DE RODAS; CORREIAS PARA MACAS; MACAS PARA DOENTES BARIÁTRICOS; MACAS PARA TRANSPORTE DE DOENTES; PADIOLAS SOB A FORMA DE MACAS; CINTOS DE RETENÇÃO PARA IMOBILIZAÇÃO DE PACIENTES EM MACAS; DIVÃS DE EXAMINAÇÃO CONCEBIDOS ESPECIALMENTE PARA USO DENTÁRIO; DIVÃS DE EXAMINAÇÃO CONCEBIDOS ESPECIALMENTE PARA USO MÉDICO; MARQUESAS PARA O TRATAMENTO DE DOENTES; RECIPIENTES PARA APLICAÇÃO DE MEDICAMENTOS; FRASCOS CONTA-GOTAS PARA ADMINISTRAÇÃO DE MEDICAMENTOS; COLHERES DE DOSAGEM PARA ADMINISTRAÇÃO DE MEDICAMENTOS; COLCHÕES PARA PARTOS; COLCHÕES ANTIESCARAS; COLCHÕES DE AR PARA USO MÉDICO; COLCHÕES INFLÁVEIS PARA USO MÉDICO; COLCHÕES INSUFLÁVEIS PARA FINS ORTOPÉDICOS; COLCHÕES DE APOIO PARA USO MÉDICO; COLCHÕES DE SUPORTE PARA PREVENÇÃO DA FORMAÇÃO DE ESCARAS; COLCHÕES TERAPÊUTICOS PNEUMÁTICOS TRANSVERSAIS DE BAIXA PERDA DE AR; BASES PARA COLCHÕES DE ÁGUA [PARA USO MEDICINAL]; CAMAS HÍBRIDOS SENDO COLCHÕES DE ÁGUA LATERAIS MACIOS [PARA USO MÉDICO]; COLCHÕES ANTIPRESSÃO CONTRA



ESCARAS; COLCHÕES DE AR PARA BEBÊS [PARA USO MÉDICO]; COLCHÕES DE AR PARA CRIANÇAS [PARA USO MÉDICO]; COLCHÕES INSUFLÁVEIS PARA USO MEDICINAL; COLCHÕES PARA USO MEDICINAL; APARELHOS MÉDICOS; MESAS DE EXAME MÉDICO; MESAS DE OBSTETRÍCIA; MESAS DE OPERAÇÃO; MESAS FABRICADAS ESPECIALMENTE PARA EXAMINAÇÃO MÉDICA; MESAS MÉDICAS PARA FINS DE EXAMINAÇÃO OU DE TRATAMENTOS; MESAS PARA APARELHOS MÉDICOS; MESAS PARA CIRURGIA; MESAS PARA EXAMES MÉDICOS; MESAS PARA OBSERVAÇÃO DE PACIENTES; MESAS PARA PROCEDIMENTOS MÉDICOS; MESAS PARA RADIOLOGIA; MESAS PARA UTILIZAÇÃO NO TRATAMENTO DE PACIENTES; SUPORTE PARA ZONA RENAL PARA USO EM MESAS OPERATÓRIAS; TABULEIROS PARA INSERÇÃO PERCUTÂNEA; TABULEIROS PARA MORDER [DENTÁRIOS]; ALMOFADAS DE CONTOURNO PARA DOENTES PARA UTILIZAÇÃO EM CADEIRAS [ADAPTADAS AO USO MEDICINAL]; ALMOFADAS PARA ASSENTOS DE CADEIRAS DE RODAS [PARA USO MÉDICO]; CADEIRAS DE BRAÇOS ESPECIALMENTE CONCEBIDAS PARA FINS DENTÁRIOS; CADEIRAS DE BRAÇOS ESPECIAIS PARA USO MÉDICO; CADEIRAS DE DENTISTA; CADEIRAS DE EXAME ESPECIALMENTE FEITAS PARA USO MÉDICO; CADEIRAS DE MASSAGEM; CADEIRAS DE MASSAGEM COM APARELHOS DE MASSAGEM INCORPORADOS; CADEIRAS DE OBSERVAÇÃO CONCEBIDAS ESPECIALMENTE PARA USO DENTÁRIO; CADEIRAS DE ODONTOLOGIA; CADEIRAS DE PARTO; CADEIRAS DE TRATAMENTO MÉDICO PARA PACIENTES; CADEIRAS ESPECIALMENTE CONCEBIDAS PARA USO MÉDICO; CADEIRAS ESPECIALMENTE CONCEBIDAS PARA USO DENTÁRIO; CADEIRAS PARA OBSERVAÇÃO DENTÁRIA; CADEIRAS PARA PROCEDIMENTOS MÉDICOS; CADEIRAS RETRETES; POLTRONAS DE DENTISTAS; POLTRONAS PARA USO MÉDICO OU DENTÁRIO

20 CAMAS DE HOSPITAL; CAMAS DOBRÁVEIS; CAMAS REBATÍVEIS; CAMAS AJUSTÁVEIS; CAMAS PORTÁTEIS; CAMAS TRANSPORTÁVEIS; CADEIRA-CAMA; SOFÁS-CAMA; DIVÁS-CAMA; CAMAS; SOFÁS-CAMAS; MOBILIÁRIO; CACIFOS [MOBILIÁRIO]; MOBILIÁRIO INTEGRADO; ARQUIVADORES [MOBILIÁRIO]; FICHEIROS [MOBILIÁRIO]; BALCÕES [MOBILIÁRIO]; MOBILIÁRIO ESCOLAR; MOBILIÁRIO METÁLICO; BANCOS [MOBILIÁRIO]; BANCOS (MOBILIÁRIO); MOBILIÁRIO EMPILHÁVEL; MOBILIÁRIO ALMOFADADO; MOBILIÁRIO ESTOFADO; PUFES [MOBILIÁRIO]; ESTANTES (MOBILIÁRIO); APARADORES [MOBILIÁRIO]; CÔMODAS [MOBILIÁRIO]; TOALHEIROS [MOBILIÁRIO]; MÓDULOS (MOBILIÁRIO); BIOMBOS [MOBILIÁRIO]; MOBILIÁRIO ENCASTRADO; PEÇAS DE MOBILIÁRIO; ARQUIVOS [MOBILIÁRIO]; ESTANTES [MOBILIÁRIO]; MOSTRUÁRIOS [MOBILIÁRIO]; DIVISÓRIAS MÓVEIS [MOBILIÁRIO]; MOBILIÁRIO DE CANTINA; BIOMBOS AMOVÍVEIS [MOBILIÁRIO]; MOBILIÁRIO EM METAL; MOBILIÁRIO DE METAL; MOBILIÁRIO PARA SENTAR; UNIDADES EXPOSITOAS (MOBILIÁRIO); MOBILIÁRIO PARA EXPOSIÇÃO; ASSENTOS ALTOS [MOBILIÁRIO]; SUPORTES MULTIUSOS [MOBILIÁRIO]; SUPORTES MULTIPOSICIONAIS [MOBILIÁRIO]; DIVISÓRIAS PORTÁTEIS [MOBILIÁRIO]; MOBILIÁRIO PARA COMPUTADORES; MOBILIÁRIO DE VIDRO; BANCOS PORTÁTEIS [MOBILIÁRIO]; MOBILIÁRIO DE JARDIM; PORTAS PARA MOBILIÁRIO; MOBILIÁRIO PARA BANCOS; MOBILIÁRIO EM AÇO; PORTA-CARTAS [MOBILIÁRIO]; SECRETÁRIAS MODULARES [MOBILIÁRIO]; BIOMBOS SEPARADORES (MOBILIÁRIO); EXPOSITORES ROTATIVOS [MOBILIÁRIO];

SUPORTES GIRATÓRIOS [MOBILIÁRIO]; ARMÁRIOS METÁLICOS [MOBILIÁRIO]; MOBILIÁRIO DE ESCRITÓRIO; MOBILIÁRIO PARA ESCRITÓRIOS; MOBILIÁRIO EM CANA; MOBILIÁRIO EM MADEIRA; ACESSÓRIOS DE EXPOSIÇÃO METÁLICOS [MOBILIÁRIO]; ACESSÓRIOS DE PAREDE [MOBILIÁRIO]; ACESSÓRIOS NÃO METÁLICOS PARA LOJAS [MOBILIÁRIO]; ACESSÓRIOS PARA CASAS DE BANHO SOB A FORMA DE MOBILIÁRIO; ACESSÓRIOS PARA MOBILIÁRIO, NÃO METÁLICOS; APARADORES DE COZINHA [MOBILIÁRIO]; APOIOS DE CABEÇA [MOBILIÁRIO]; APOIOS PARA TELEFONE [MOBILIÁRIO]; ARCAS PARA FERRAMENTAS (MOBILIÁRIO); MESAS DE CABECEIRA; CARRINHOS [MOBILIÁRIO]; CARRINHOS DE CHÁ; CARRINHOS BUFETE [MOBILIÁRIO]; DIVÁS; BASES DE DIVÁ; DIVÁS EM CANA; DIVÁS EM JUNCO; DIVÁS EM VIME; DIVÁS EM MADEIRA; DIVÁS EM MATÉRIAS PLÁSTICAS; CAMAS COM BASES DE DIVÁ; DIVÁS COM ESPAÇO PARA ARMAZENAMENTO; GRADES PARA CAMAS; MARQUESAS DE MASSAGEM; RECIPIENTE PARA ARMAZENAR MEDICAMENTOS; RECIPIENTES DE PLÁSTICO PARA MEDICAMENTOS; COLCHÕES [SEM SER COLCHÕES PARA PARTOS]; COLCHÕES FUTON [SEM SEREM COLCHÕES PARA PARTOS]; COLCHÕES; COLCHÕES FLUTUANTES INSUFLÁVEIS [COLCHÕES DE AR]; COLCHÕES PARA CAMAS; COLCHÕES DE ESPUMA; CAPAS PARA COLCHÕES; BASES PARA COLCHÕES; ARMÁRIOS METÁLICOS; ARMÁRIOS ARQUIVADORES; ARMÁRIOS; MESAS; MESAS [MÓVEIS]; CADEIRAS; CADEIRAS RECLINÁVEIS

(591)

(540)

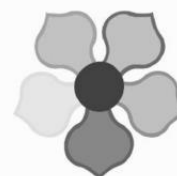

MAGNOLIA KOBUS

Health Care Equipment Experts

(531) 5.5.3 ; 5.5.21

(210) 683345

MNA

(220) 2022.03.24

(300)

(730) PT HENREST-RESTAURAÇÃO E SERVIÇOS, UNIPESSOAL LDA

(511) 43 SERVIÇOS DE FORNECIMENTO DE ALIMENTOS E BEBIDAS; HOTÉIS, Pousadas e ALBERGUES, ALOJAMENTO PARA FÉRIAS E TURISMO; FORNECIMENTO DE ALOJAMENTOS TEMPORÁRIOS MOBILADOS; ORGANIZAÇÃO E FORNECIMENTO DE ALOJAMENTO TEMPORÁRIO; SERVIÇOS DE ALOJAMENTO; SERVIÇOS DE ALOJAMENTOS PARA FÉRIAS; SERVIÇOS DE RESTAURANTE EM HOTÉIS; SERVIÇOS DE RESTAURANTE

FORNECIDOS POR HOTÉIS; ALOJAMENTO  
TEMPORÁRIO; SERVIÇOS DE ALOJAMENTO  
TEMPORÁRIO

(591)  
(540)

## MARGEM D'OURO

(210) **683346** MNA

(220) 2022.03.24

(300)

(730) **PT PASSOS EM VOLTA - UNIPessoal, LDA.**

(511) 41 ACADEMIAS [EDUCAÇÃO]; CURSOS POR CORRESPONDÊNCIA; ALUGUER DE CENÁRIOS DE ESPETÁCULOS; EXPLORAÇÃO DE INSTALAÇÕES RECREATIVAS; PUBLICAÇÃO DE TEXTOS, COM EXCEÇÃO DOS TEXTOS PUBLICITÁRIOS; EDUCAÇÃO; PUBLICAÇÃO DE LIVROS; PRODUÇÃO DE ESPETÁCULOS; ALUGUER DE CENÁRIOS DE PALCO; SERVIÇOS DE BIBLIOTECAS AMBULANTES; ORGANIZAÇÃO E REALIZAÇÃO DE COLÓQUIOS; ORGANIZAÇÃO E REALIZAÇÃO DE CONFERÊNCIAS; ORGANIZAÇÃO E REALIZAÇÃO DE CONGRESSOS; INFORMAÇÃO SOBRE EDUCAÇÃO; EXAMES PEDAGÓGICOS/EDUCAÇÃO; ORGANIZAÇÃO DE EXPOSIÇÕES PARA FINS CULTURAIS OU EDUCATIVOS; ORGANIZAÇÃO DE FESTAS [DIVERTIMENTO]; FORMAÇÃO PRÁTICA [DEMONSTRAÇÃO]; SERVIÇOS DE MUSEU [APRESENTAÇÕES, EXPOSIÇÕES]; SERVIÇOS DE ESTÚDIOS DE GRAVAÇÃO; INFORMAÇÃO SOBRE ATIVIDADES RECREATIVAS; ORGANIZAÇÃO E REALIZAÇÃO DE SEMINÁRIOS; ORGANIZAÇÃO E REALIZAÇÃO DE SIMPÓSIOS; ORGANIZAÇÃO E REALIZAÇÃO DE WORKSHOPS; ORGANIZAÇÃO DE BAILES; ORGANIZAÇÃO DE ESPETÁCULOS [SERVIÇOS DE EMPRESÁRIOS]; REDAÇÃO DE ARGUMENTOS, SEM SER PARA FINS PUBLICITÁRIOS; PUBLICAÇÃO ONLINE DE LIVROS E REVISTAS ELETRÓNICAS; SERVIÇOS ONLINE DE PUBLICAÇÕES ELETRÓNICAS, NÃO DESCARREGÁVEIS; REPORTAGENS FOTOGRÁFICAS; FOTOGRAFIA; ORIENTAÇÃO PROFISSIONAL [CONSULTORIA EM EDUCAÇÃO OU FORMAÇÃO]; SERVIÇOS DE REPORTAGENS DE INFORMAÇÃO; SERVIÇOS DE TRADUÇÃO; REDAÇÃO DE TEXTOS; SERVIÇOS DE LAYOUT, EXCETO PARA FINS PUBLICITÁRIOS; RECONVERSÃO PROFISSIONAL; TUTORIA; ORGANIZAÇÃO E DIREÇÃO DE FÓRUMS EDUCATIVOS PRESENCIAIS; REDAÇÃO DE GUIÕES; ORIENTAÇÃO DE VISITAS GUIADAS; SERVIÇOS DE ENSINO PRESTADOS ATRAVÉS DE SIMULADORES; DISPONIBILIZAÇÃO DE FILMES, NÃO DESCARREGÁVEIS, POR MEIO DE SERVIÇOS DE VÍDEO-ON-DEMAND; DISPONIBILIZAÇÃO DE PROGRAMAS DE TELEVISÃO, NÃO DESCARREGÁVEIS, ATRAVÉS DE SERVIÇOS DE VÍDEO-ON-DEMAND; TRANSFERÊNCIA DE KNOW-HOW [FORMAÇÃO]; REALIZAÇÃO DE FILMES, EXCLUINDO FILMES PUBLICITÁRIOS

(591)  
(540)

## DEPOZITO

(531) 27.5.1

(210) **683347** MNA

(220) 2022.03.24

(300)

(730) **PT NUNCATANTO, SA**

(511) 35 SERVIÇOS DE ASSISTÊNCIA, GESTÃO E ADMINISTRAÇÃO DE NEGÓCIOS; SERVIÇOS DE PUBLICIDADE, DE MARKETING E DE PROMOÇÃO; SERVIÇOS DE PUBLICIDADE, DE MARKETING E PROMOCIONAIS; SERVIÇOS DE PUBLICIDADE, DE PROMOÇÃO E DE MARKETING; SERVIÇOS DE PUBLICIDADE, PROMOCIONAIS E DE COMERCIALIZAÇÃO

37 ALUGUER DE FERRAMENTAS, INSTALAÇÕES E EQUIPAMENTO DE CONSTRUÇÃO, DEMOLIÇÃO, LIMPEZA E MANUTENÇÃO; CARREGAMENTO DE BATERIAS E DE DISPOSITIVOS DE ARMAZENAMENTO DE ELETRICIDADE E ALUGUER DE EQUIPAMENTO CONEXO; EDIFICAÇÃO, CONSTRUÇÃO E DEMOLIÇÃO; EXTERMINAÇÃO, DESINFESTAÇÃO E CONTROLO DE PRAGAS; SERVIÇOS DE ESCAVAÇÃO E EXTRAÇÃO DE RECURSOS NATURAIS; EXTRAÇÃO DE RECURSOS NATURAIS

(591)

(540)

## INVICTA PARK

(531) 5.3.13 ; 5.3.14

(210) **683348** MNA

(220) 2022.03.24

(300)

(730) **PT NEW FORSTOP - OBRAS E PROJECTOS, LDA**

(511) 37 EDIFICAÇÃO, CONSTRUÇÃO E DEMOLIÇÃO

(591)

(540)

## FORSTOP

(210) **683349** MNA

(220) 2022.03.24

(300)

(730) **PT HENREST-RESTAURAÇÃO E SERVIÇOS, UNIPessoal LDA**

(511) 36 SERVIÇOS IMOBILIÁRIOS

43 ALOJAMENTO TEMPORÁRIO; FORNECIMENTO DE ALOJAMENTOS TEMPORÁRIOS; FORNECIMENTO DE ALOJAMENTO TEMPORÁRIO; SERVIÇOS DE ALOJAMENTO TEMPORÁRIO; SERVIÇOS DE ALOJAMENTOS PARA FÉRIAS; SERVIÇOS DE ALOJAMENTO; FORNECIMENTO DE ALOJAMENTO HABITACIONAL TEMPORÁRIO; FORNECIMENTO DE ALOJAMENTOS TEMPORÁRIOS MOBILADOS; HOTÉIS, Pousadas e ALBERGUES, ALOJAMENTO PARA FÉRIAS E TURISMO; SERVIÇOS DE RESTAURANTE FORNECIDOS POR HOTÉIS; SERVIÇOS DE RESTAURANTE EM HOTÉIS; SERVIÇOS DE ALIMENTAÇÃO E BEBIDAS PARA

CLIENTES; SERVIÇOS DE ALIMENTAÇÃO E BEBIDAS PARA CLIENTES DE RESTAURANTES; SERVIÇOS DE ALIMENTAÇÃO E BEBIDAS EM RESTAURANTES E BARES

(591)  
(540)

**PALMELA VALLEY**

(210) **683350** MNA  
(220) 2022.03.24  
(300)  
(730) **PT JOSÉ FREDERICO DE LEMOS MACHADO**

(511) 31 RELVA NATURAL; RELVADO REFORÇADO  
(591)  
(540)

**SPORT RELVA- STRONG GRASS SYSTEM**

(210) **683351** MNA  
(220) 2022.03.24  
(300)  
(730) **PT 9 WINES & COMPANY S.A.**

(511) 33 BEBIDAS ALCOÓLICAS (EXCLUINDO CERVEJA); BEBIDAS ALCOÓLICAS PRÉ-MISTURADAS; APERITIVOS À BASE DE BEBIDAS ALCOÓLICAS; APERITIVOS À BASE DE VINHO; BEBIDAS ALCOÓLICAS AROMATIZADAS; BEBIDAS ALCOÓLICAS CONTENDO FRUTAS; BEBIDAS ALCOÓLICAS CONTENDO FRUTOS; BEBIDAS ALCOÓLICAS DE FRUTAS; BEBIDAS ALCOÓLICAS PRÉ-MISTURADAS, OUTRAS QUE NÃO À BASE DE CERVEJA; BEBIDAS À BASE DE VINHO; BEBIDAS APERITIVAS; BEBIDAS COM BAIXO TEOR ALCOÓLICO; ESSÊNCIAS E EXTRATOS ALCOÓLICOS; ESSÊNCIAS ALCOÓLICAS; EXTRACTOS DE FRUTOS COM ÁLCOOL; EXTRATOS ALCOÓLICOS; EXTRATOS DE FRUTA COM ÁLCOOL; EXTRATOS DE LICORES ESPIRITUOSOS; BEBIDAS ALCOÓLICAS EXCETO CERVEJA; PREPARAÇÕES PARA PRODUIZIR BEBIDAS ALCOÓLICAS; APERITIVOS ALCOÓLICOS AMARGOS; BEBIDAS À BASE DE VINHO, SUMO DE FRUTOS E ÁGUA GASEIFICADA; VINHOS DE APERITIVO; PONCHES DE VINHO; VINHO; VINHOS; BEBIDAS À BASE DE RUM; COCKTAILS DE VINHO PREPARADOS; VINHO BRANCO; VINHO DE AMORAS; VINHO DE UVAS; VINHO ESPUMANTE DE FRUTOS; VINHO ESPUMANTE DE UVAS; VINHO TINTO; VINHOS ALCOÓLICOS; VINHOS COM BAIXO TEOR DE ÁLCOOL; VINHOS DE FRUTA; VINHOS DE MESA; VINHOS DE SOBREMESA; VINHOS DOCES; VINHOS ESPUMANTES; VINHOS ESPUMANTES BRANCOS; VINHOS ESPUMANTES NATURAIS; VINHOS ESPUMANTES TINTOS; VINHOS FORTIFICADOS; VINHOS GENEROSOS; VINHOS SEM GÁS

(591)  
(540)

**VIEIRA CARDOSO**

(210) **683352** MNA  
(220) 2022.03.24  
(300)  
(730) **PT VENTOS INSTANTÂNEOS, LDA**  
(511) 33 BEBIDAS ALCOÓLICAS (EXCLUINDO CERVEJA); VINHO

(591)  
(540)

**MÁDÁ**

(210) **683353** MNA  
(220) 2022.03.24  
(300)  
(730) **PT RISSOLARIA TRADICIONAL - ROSA MARIA OLIVEIRA CARVALHO, LDA.**

(511) 29 CARNE E PRODUTOS À BASE DE CARNE; FRUTOS, FUNGOS, VEGETAIS, OLEAGINOSAS E LEGUMINOSAS PROCESSADOS; INSETOS E LARVAS PREPARADOS; OVOS DE AVES E PRODUTOS À BASE DE OVO; PEIXE, MARISCO E MOLUSCOS, NÃO VIVOS; PRODUTOS LÁCTEOS E SUBSTITUTOS LÁCTEOS; SOPAS E CALDOS, EXTRATOS DE CARNE; TRIPAS PARA SALSICHAS E SUAS IMITAÇÕES; ÓLEOS E GORDURAS ALIMENTARES; ÓLEOS E GORDURAS; ALIMENTOS PREPARADOS EM CAÇAROLA; ALIMENTOS REFRIGERADOS CONSTITUÍDOS ESSENCIALMENTE POR PEIXE; ALMÔNDEGAS; ANÉIS DE CEBOLA; APERITIVO DE FRUTAS; APERITIVOS (SNACKS) À BASE DE BATATA; APERITIVOS ALIMENTARES À BASE DE SOJA; APERITIVOS DE IÚCA; APERITIVOS DE SOJA; APERITIVOS DOCES À BASE DE MILHO; APERITIVOS À BASE DE ALGAS MARINHAS COMESTÍVEIS; APERITIVOS À BASE DE LEGUMES; APERITIVOS À BASE DE QUEIJO; APERITIVOS À BASE DE TOFU; AROS DE CEBOLA; ASAS DE GALINHA; AZEITONAS RECHEADAS; AZEITONAS RECHEADAS COM AMÊNDOAS; AZEITONAS RECHEADAS COM PESTO EM ÓLEO DE GIRASSOL; AZEITONAS RECHEADAS COM PIMENTOS VERMELHOS; AZEITONAS RECHEADAS COM PIMENTÃO VERMELHO E AMÊNDOAS; BANANA FRITA ÀS RODELAS; BARRAS ALIMENTARES À BASE DE FRUTOS DE CASCA RIJA; BARRAS ALIMENTARES À BASE DE FRUTOS DE CASCA RIJA; BARRAS ALIMENTARES À BASE DE SOJA; BARRAS DE CEREAIS COM SEMENTES E FRUTOS SECOS; BARRAS DE CEREAIS COM SEMENTES E FRUTOS SECOS ORGÂNICOS; BARRAS SUBSTITUTAS DE REFEIÇÕES À BASE DE FRUTA; BARRAS SUBSTITUTAS DE REFEIÇÕES À BASE DE FRUTOS DE CASCA RIJA; BATATAS FRITAS; BATATAS FRITAS COM BAIXO TEOR DE GORDURA; BATATAS FRITAS ÀS RODELAS; BATATAS FRITAS EM FORMA DE WAFFLE; BATATAS FRITAS EM RODELAS; BATATAS FRITAS ESTALADIÇAS; BATATAS FRITAS SOB A FORMA DE APERITIVOS; BATATAS FRITAS ÀS RODELAS; BATATAS RECHEADAS; BATATAS TIPO CHIPS (FRITAS); BISQUES [SOPAS]; BOLACHAS SALGADAS DE PEIXE; BOLINHOS DE PASTA DE PEIXE COZIDOS NO VAPOR OU TORRADOS [KAMABOKO]; BOLINHOS DE PASTA DE PEIXE MOLDADOS EM TORNO DE UM TUBO E TORRADOS [CHIKUWA]; BOLINHOS DE QUEIJO COTTAGE;

BOLOS DE BATATA; BOLOS DE PEIXE ESMAGADO E INHAME COZIDOS NOVAPOR [HAMPEN]; BULGOGI [PRATO COREANO À BASE DE CARNE BOVINA]; BULGOGI [PRATO COREANO COMPOSTO POR CARNE ASSADA TEMPERADA E CORTADA]; BULGOGI [PRATO COREANO À BASE DE CARNE DE VACA]; CALDO DE CARNE DE VACA; CALDOS [SOPAS]; CARACÓIS PREPARADOS; CARNE DE CHURRASCO FATIADA E TEMPERADA [BULGOGI]; CARNE DE FRANGO SECA; CARNE DE PATO SECA; CARNE DE PORCO SECA; CARNE DE VACA PREPARADA; CARNE E LEGUMES COM OVOS COZIDOS A VAPOR; CARNE PREPARADA; CHILE COM QUEIJO; CHILI COM CARNE; CHIPS DE MANDIOCA; CHIPS DE MAÇÃ; CHOP SUEY; CONCENTRADOS DE SOPAS; CONSERVAS DE CARNE DE PORCO E FEIJÃO; CONSOMMÉS; CROQUETES DE BATATA; CUBOS DE SOPA; DAK GALBI [PRATO COREANO COMPOSTO PRINCIPALMENTE POR FRANGO FRITO NUM MOLHO DE PIMENTA FERMENTADA]; DIPS DE FEIJÃO; DIPS DE QUEIJO; DOENJANG JJIGAE [PRATO COREANO COMPOSTO PRINCIPALMENTE POR TOFU COM PASTA DE SOJA]; DOLMAS [FOLHAS DE Videira RECHEADAS]; EMPADÃO DE CARNE; "FALAFEL" (PASTÉIS FRITOS DE GRÃO-DE-BICO MOÍDO COM ESPECIARIAS); ENTRADAS PREPARADAS CONSTITUÍDAS PRINCIPALMENTE POR MARISCO; ESPETADAS DE KEBABS; FALAFEL; FEIJOES COZINHADOS EM MOLHO DE SOJA [KONGJABAN]; FILETES DE PEIXE COM BATATAS FRITAS; FILETES DE PEIXE GRELHADOS; FLOCOS DE MAÇÃ; FOLHADOS DE BATATA; FRANGO FRITO; FRANGO GRELHADO (YAKITORI [PRATO JAPONÊS]); FRITOS DE REQUEIJÃO; FRITTATAS (OMELETES); FRITURAS; FRUTOS ESTALADIÇOS; GALBI [PRATO DE CARNE GRELHADA]; GALINHA ASSADA; GALINHA TERIYAKI (MARINADA EM MOLHO DE SOJA E GRELHADA); GUACAMOLE; GUACAMOLE [PURÉ DE ABACATE]; GUISADO DE CARIL PRÉ-COZINHADO; GUISADOS; HOMUS [PASTA DE GRÃO DE BICO]; HOMUS TAHINE; HÚMUS [PASTA DE GRÃO DE BICO]; JJIGAE CHEONGGUKJANG [PRATO COREANO COMPOSTO PRINCIPALMENTE POR TOFU COM PASTA RICA EM SOJA]; JULIANAS [SOPAS]; KIMCHI JJIGAE [PRATO COREANO COMPOSTO PRINCIPALMENTE POR VEGETAIS FERMENTADOS, CARNE DE PORCO E TOFU]; LEGUMES (SALADAS DE -); LULAS [PREPARADAS]; MISTURA DE APERITIVOS SECOS E CONDIMENTADOS [BOMBAY MIX]; MISTURAS DE APERITIVOS CONSTITUÍDAS POR FRUTOS TRANSFORMADOS E FRUTOS DE CASCARIJA TRANSFORMADOS; MISTURAS DE FRUTOS SECOS; MISTURAS DE SNACKS COMPOSTAS POR FRUTAS DESIDRATADAS E FRUTOS DE CASCA RIJA PROCESSADOS; MISTURAS PARA SOPA; MISTURAS PARA SOPAS; NINHOS DE PÁSSAROS COMESTÍVEIS; OMELETES; OVOS EM CONSERVA; OVOS ESCOCESSES; PALITOS DE QUEIJO; PANADOS DE FRANGO; PANQUECAS DE BATATA; PASTAS PARA FAZER SOPA; PASTÉIS DE BATATA FRITOS; PASTÉIS DE PEIXE [PATÊS DE PEIXE]; PEDACINHOS DE COCO; PEDAÇOS DE FRANGO PARA RECHEIO DE SANDUÍCHES; PEDAÇOS DE FRUTA; PEIXE COZINHADO CONGELADO; PRATOS COZINHADOS À BASE DE CARNE; PRATOS DE CARNE CONFECCIONADOS; PRATOS DE PEIXE; PRATOS PREPARADOS ESSENCIALMENTE À BASE DE BOLINHOS DE PEIXE, LEGUMES, OVOS COZIDOS, E CALDOS (ODEN); PRATOS PRINCIPAIS CONGELADOS PRÉ-EMBALADOS COMPOSTOS PRINCIPALMENTE DE MARISCO; PRATOS PRINCIPAIS À BASE DE LEGUMES, HORTALIÇAS OU VERDURAS; PRATOS À BASE DE LEGUMES ULTRACONGELADOS; QUEIJO SOB A FORMA DE DIPS; QUENELLES [ROLINHOS DE CARNE];

QUENELLES [ROLINHOS]; QUENELLES [ROLINHOS DE PEIXE]; QUEQUES DE OVO; RAGU DE VACA; RAGUS; RATATOUILLE (GUISADO DE LEGUMES); REFEIÇÕES CONGELADAS CONSTITUÍDAS PRINCIPALMENTE POR AVES; REFEIÇÕES CONGELADAS CONSTITUÍDAS PRINCIPALMENTE POR CARNE; REFEIÇÕES CONGELADAS CONSTITUÍDAS PRINCIPALMENTE POR FRANGO; REFEIÇÕES CONGELADAS CONSTITUÍDAS PRINCIPALMENTE POR PEIXE; REFEIÇÕES COZINHADAS CONSTITUÍDAS PRINCIPALMENTE POR PEIXE; REFEIÇÕES COZINHADAS, CONSTITUÍDAS PRINCIPALMENTE POR CARNE DE VACA SALTEADA E MOLHO DE SOJA FERMENTADO [SOGALBI]; REFEIÇÕES COZINHADAS, CONSTITUÍDAS PRINCIPALMENTE POR GALINHA E GINSENG [SAMGYETANG]; REFEIÇÕES COZINHADAS, CONSTITUÍDAS PRINCIPALMENTE POR LEGUMES FERMENTADOS, CARNE DE PORCO E TOFU [KIMCHI-JJIGAE]; REFEIÇÕES COZINHADAS, CONSTITUÍDAS PRINCIPALMENTE POR PASTA DE SOJA E TOFU [DOENJANG-JJIGAE]; REFEIÇÕES COZINHADAS, CONSTITUÍDAS PRINCIPALMENTE POR PASTA DE SOJA ESPESSA E TOFU [CHEONGGUKJANG-JJIGAE]; REFEIÇÕES COZINHADAS PRONTAS, CONSTITUÍDAS TOTAL OU PREDOMINANTEMENTE POR AVES; REFEIÇÕES COZINHADAS PRONTAS, CONSTITUÍDAS TOTAL OU PREDOMINANTEMENTE POR CAÇA; REFEIÇÕES COZINHADAS PRONTAS, CONSTITUÍDAS TOTAL OU PRINCIPALMENTE POR CARNE; REFEIÇÕES COZINHADAS, CONSTITUÍDAS PRINCIPALMENTE POR FRANGO SALTEADO E PASTA DE PIMENTA PICANTE FERMENTADA [DAK-GALBI]; REFEIÇÕES DE CARNE PRÉ-CONFECCIONADAS; REFEIÇÕES LIGEIRAS (SNACKS) À BASE DE LEGUMES; REFEIÇÕES PREPARADAS COM AVES [PRINCIPALMENTE AVES DOMÉSTICAS]; REFEIÇÕES PREPARADAS CONGELADAS CONSTITUÍDAS ESSENCIALMENTE POR LEGUMES; REFEIÇÕES PREPARADAS À BASE DE LEGUMES; REFEIÇÕES PREPARADAS À BASE DE LEGUMES PARA CRIANÇAS PEQUENAS; REFEIÇÕES PRÉ-CONFECCIONADAS CONSTITUÍDAS PRINCIPALMENTE POR FRANGO; REFEIÇÕES PRÉ-CONFECCIONADAS CONSTITUÍDAS PRINCIPALMENTE POR PERU; REFEIÇÕES PRÉ-EMBALADAS COMPOSTAS PRINCIPALMENTE DE CARNE DE CAÇA; REFEIÇÕES PRÉ-EMBALADAS CONSTITUÍDAS PRINCIPALMENTE POR MARISCO; REFEIÇÕES PREPARADAS CONSTITUÍDAS ESSENCIALMENTE POR PEIXE; REFEIÇÕES PREPARADAS CONSTITUÍDAS PRINCIPALMENTE POR LEGUMES; REFEIÇÕES PREPARADAS CONSTITUÍDAS PRINCIPALMENTE POR PATO; REFEIÇÕES PREPARADAS CONSTITUÍDAS PRINCIPALMENTE POR PERU; REFEIÇÕES PREPARADAS CONSTITUÍDAS PRINCIPALMENTE POR SUCEDÂNEOS DE CARNE; REFEIÇÕES PREPARADAS CONTENDO PRINCIPALMENTE BACON; REFEIÇÕES PREPARADAS DE CARNE; REFEIÇÕES PREPARADAS DE CARNE [EM QUE PREDOMINA A CARNE]; REFEIÇÕES PREPARADAS QUE CONTÊM [PRINCIPALMENTE] CARNE; REFEIÇÕES PREPARADAS QUE CONTÊM [PRINCIPALMENTE] CAÇA; REFEIÇÕES PREPARADAS QUE CONTÊM [PRINCIPALMENTE] FRANGO; REFEIÇÕES PREPARADAS QUE CONTÊM [PRINCIPALMENTE] MARISCO; REFEIÇÕES PREPARADAS QUE CONTÊM [PRINCIPALMENTE] OVOS; REFEIÇÕES PREPARADAS, FEITAS A PARTIR DE SUCEDÂNEOS DE MARISCO; REFEIÇÕES PREPARADAS, FEITAS A PARTIR DE SUCEDÂNEOS DE PEIXE; REFEIÇÕES PRONTAS A COMER CONSTITUÍDAS PRINCIPALMENTE POR KEBAB; ROSTI [BOLOS FRITOS DE BATATA RALADA]; SALADA DE BATATA; SALADAS CÉSAR; SALADAS DE AVES; SALADAS DE ENTRADA; SALADAS DE

FRANGO; SALADAS DE FRUTA; SALADAS DE LEGUMES; SALADAS DE LEGUMES E HORTALIÇAS PRÉ-CORTADAS; SALADAS PREPARADAS; SALADAS À BASE DE BATATA; SALGADINHOS À BASE DE CARNE; SAMGYETANG [SOPA COREANA DE GALINHA E GINSENG]; SASHIMI; SNACKS DE BATATA; SNACKS À BASE DE COCO; SNACKS À BASE DE FRUTAS; SNACKS À BASE DE FRUTOS DE CASCA RIJA; SNACKS À BASE DE FRUTOS SECOS; SNACKS À BASE DE LEGUMES, HORTALIÇAS OU VERDURAS; SNACKS À BASE DE LEITE; SOBREMESA COM MOLHO DE FRUTAS E NATAS; SOBREMESA À BASE DE FRUTOS DE BAGA; SONHOS DE BATATA [BOLINHOS DE BATATA]; SOPA DE MISO; SOPA DE MISO INSTANTÂNEA; SOPA DE PEIXE; SOPA DE QUIABO; SOPA INSTANTÂNEA; SOPA PRÉ-COZINHADA; SOPAS; SOPAS DE BOLAS DE MATZO; SOPAS DE MISO PRÉ-COZINHADAS; SOPAS DE TALHARIM; SOPAS EM LATA; SOPAS EM PÓ; STICKS DE TOFU; SURIMI; TAJINE [PRATO PREPARADO À BASE DE CARNE, PEIXE OU VEGETAIS]; TAJINE [PRATOS PREPARADOS À BASE DE CARNE, PEIXE, OU LEGUMES]; TIRAS DE CASCAS DE BATATA; TIRAS DE LEGUMES FRITAS; TIRAS SECAS DE CARNE DE VACA; TRIPAS DE BOVINO; TZATZIKI

30 AÇÚCARES, ADOÇANTES NATURAIS, REVESTIMENTOS E COBERTURAS DOCES, PRODUTOS APÍCOLAS; CAFÉ, CHÁS E CACAU E SUBSTITUTOS DOS MESMOS; GELO, GELADOS, IOGURTES GELADOS E SORVETES; GRÃOS PROCESSADOS, AMIDOS, E PRODUTOS FEITOS A PARTIR DOS MESMOS, PREPARAÇÕES DE COZEDURA E LEVEDURAS; SAIS, TEMPEROS, AROMAS E CONDIMENTOS

(591)

(540)



(531) 2.1.1 ; 2.1.11 ; 2.1.23 ; 25.1.19

(210) 683354

MNA

(220) 2022.03.24

(300)

(730) PT VENTOS INSTANTÂNEOS, LDA

(511) 33 VINHO; BEBIDAS ALCOÓLICAS (EXCLUINDO CERVEJA)

(591)

(540)

PETIT

(210) 683355

MNA

(220) 2022.03.24

(300)

(730) PT SANDRA MARLENE DE JESUS DOS SANTOS

(511) 14 BIJUTARIAS; AMULETOS [BIJUTARIAS]; BROCHES [BIJUTARIAS]; PULSEIRAS [BIJUTARIAS]; ACESSÓRIOS EM BIJUTERIA; ACESSÓRIOS PARA A CABEÇA DE NOIVAS NA FORMA DE TIARAS; ADEREÇOS [BIJUTARIA]; ADEREÇOS DE ÂMBAR AMARELO; ADEREÇOS EM MARFIM; ADORNOS CORPORAIS; ADORNOS PARA AS ORELHAS SOB A FORMA DE JOALHARIA; ADORNOS PARA CALÇADO EM METAIS PRECIOSOS; ALFINETE DE ADEREÇO; ALFINETE ORNAMENTAIS; ALFINETES DE ADEREÇO [JOALHARIA]; ALFINETES DE GRAVATA; ALFINETES DE GRAVATA EM METAIS PRECIOSOS; ALFINETES DE GRAVATAS; ÁGATA EM JOALHARIA; ALFINETES [JOALHARIA]; ALFINETES DE JOALHARIA PARA CHAPÉUS; ALFINETES DE JOIAS PARA CHAPELARIA; ALFINETES DE LAPELA [JOALHARIA]; ALFINETES DE LAPELA EM METAIS PRECIOSOS [JOALHARIA]; ALFINETES DE LAPELA ORNAMENTAIS; ALFINETES DECORATIVOS DE METAIS PRECIOSOS; ALFINETES EM CLOISSONNÉ; ALFINETES EM METAIS PRECIOSOS [JOALHARIA]; ALFINETES ORNAMENTAIS EM METAIS PRECIOSOS; ALFINETES QUE SÃO ARTIGOS DE JOALHARIA; ALFINETES SENDO JOALHARIA; ALIANÇAS DE CASAMENTO; AMULETOS; AMULETOS [BIJUTARIA]; AMULETOS [JOALHARIA]; AMULETOS [JOALHARIA] DE METAIS COMUNS; AMULETOS EM JOIAS; AMULETOS PARA COLARES; AMULETOS PARA PULSEIRAS; AMULETOS, SENDO ARTIGOS DE JOALHARIA; ANÉIS; ANÉIS [BIJUTARIA]; ANÉIS BANHADOS A OURO; ANÉIS DE AMIZADE; ANÉIS DE BRASÃO; ANÉIS DE ETERNIDADE; ANÉIS DE FANTASIA; ANÉIS DE JOALHARIA; ARTIGOS DE IMITAÇÃO DE JOALHARIA; ARTIGOS DE BIJUTERIA SEMIPRECIOSOS; ARGOLAS PARA PIERCING CORPORAL; ANÉIS SENDO JOALHARIA; ANÉIS REVESTIDOS DE PRATA; ANÉIS REVESTIDOS DE METAIS PRECIOSOS; ANÉIS DE PRATA; ANÉIS DE PLATINA; ANÉIS DE OURO; ANÉIS DE NOIVADO; ANÉIS [OURIVESARIA]; ANÉIS [JOIAS] FEITOS DE METAIS PRECIOSOS; ANÉIS [JOALHARIA] EM METAIS NÃO PRECIOSOS; ANÉIS [JOALHARIA]; ANÉIS (JOALHARIA); ARTIGOS DE JOALHARIA COM COBERTURA DE LIGAS DE METAL PRECIOSO; ARTIGOS DE JOALHARIA COM PEDRAS ORNAMENTAIS; ARTIGOS DE JOALHARIA COM PEDRAS PRECIOSAS; ARTIGOS DE JOALHARIA EM METAL NÃO PRECIOSO; ARTIGOS DE JOALHARIA EM PEDRAS SEMIPRECIOSAS; ARTIGOS DE JOALHARIA ESMALTADOS; ARTIGOS DE JOALHARIA FEITOS COM CORRENTES; ARTIGOS DE JOALHARIA FEITOS DE METAIS PRECIOSOS; ARTIGOS DE JOALHARIA FEITOS EM LIGAS DE METAIS PRECIOSOS; ARTIGOS DE JOALHARIA FORMADOS COM METAIS PRECIOSOS; ARTIGOS DE JOALHARIA QUE CONTÊM OURO; ARTIGOS DE JOALHARIA REVESTIDOS DE METAIS PRECIOSOS; ARTIGOS DECORATIVOS [BIJUTERIA OU JOALHARIA] PARA USO PESSOAL; BERLOQUES; BERLOQUES DE BRONZE; BERLOQUES DE JOALHARIA EM METAIS PRECIOSOS OU REVESTIDOS; BERLOQUES REVESTIDOS DE METAIS PRECIOSOS; BIJUTARIA; BIJUTARIA COM FIOS DE OURO; BIJUTARIA DE FANTASIA; BIJUTARIA DE IMITAÇÃO; BIJUTARIA EM ESTANHO; BIJUTARIA EM PLÁSTICO; BIJUTARIA PARA DECORAÇÃO DE CHAPÉUS; BIJUTARIA PARA DECORAÇÃO DE SAPATOS; BIJUTARIA PARA

O CORPO; BIJUTERIA DE IDENTIFICAÇÃO INSTITUCIONAL; BOTÕES DE PUNHO; BOTÕES DE PUNHO BANHADOS EM PRATA; BOTÕES DE PUNHO E ALFINETES DE GRAVATA; BOTÕES DE PUNHO EM IMITAÇÃO DE OURO; BOTÕES DE PUNHO EM METAIS PRECIOSOS; BOTÕES DE PUNHO EM OURO; BOTÕES DE PUNHO FEITOS DE METAIS PRECIOSOS COM PEDRAS PRECIOSAS; BOTÕES DE PUNHO FEITOS DE METAIS PRECIOSOS COM PEDRAS SEMIPRECIOSAS; BOTÕES DE PUNHO FEITOS EM PORCELANA; BOTÕES DE PUNHO REVESTIDOS DE METAIS PRECIOSOS; BRACELETE [JOALHARIA]; BRACELETES E PULSEIRAS; BRINCOS; BRINCOS BANHADOS A OURO; BRINCOS COMPRIDOS; BRINCOS DE ESPIGÃO; BRINCOS DE MOLA; BRINCOS DE ORELHAS; BRINCOS DE PRATA; BRINCOS EM FORMA DE ARGOLA; BRINCOS EM METAIS PRECIOSOS; BRINCOS PARA AS ORELHAS EM OURO; BRINCOS PARA ORELHAS; BRINCOS PARA ORELHAS FURADAS; BRINCOS REVESTIDOS DE PRATA; BROCHES [BIJUTARIA]; BROCHES [JOALHARIA]; BROCHES BANHADOS A OURO [JOALHARIA]; BROCHES DECORATIVOS [JOALHARIA]; CABOCHÕES; CABOCHÕES PARA O FABRICO DE ARTIGOS DE BIJUTERIA; CABOCHÕES PARA O FABRICO DE ARTIGOS DE JOALHARIA; CAMAFEUS [JOALHARIA]; CAPAS DECORATIVAS PARA BOTÕES DE PUNHO; CLIPES PARA GRAVATAS; COBERTURAS AJUSTÁVEIS PARA ANÉIS DE OURIVESARIA PARA PROTEÇÃO DE IMPACTO, ABRASÃO E DANOS AO ARO E PEDRARIA DO ANEL; COLARES; COLARES (JOALHARIA); COLARES [BIJUTARIA]; COLARES [JOALHARIA]; COLARES BANHADOS A OURO; COLARES DE OURO; COLARES DE PEITILHO; COLARES DE PRATA; COLARES EM METAIS PRECIOSOS; COLARES REVESTIDOS DE PRATA; CORDÃO TRANÇADO DE METAL PRECIOSO; CORDÕES DE JOALHARIA PARA PULSEIRAS; CORDÕES DE JOALHARIA PARA PULSEIRAS DE TORNOZELO; CORRENTE (FIO) DE METAIS PRECIOSOS PARA PULSEIRAS; CORRENTE (FIO) DE METAIS PRECIOSOS PARA PULSEIRAS DE TORNOZELO; CORRENTES (FIOS) BANHADAS EM OURO; CORRENTES [ARTIGOS DE JOALHARIA]; CORRENTES [BIJUTARIA]; CORRENTES DE JOALHARIA; CORRENTES DE JOALHARIA EM METAIS PRECIOSOS PARA COLARES; CORRENTES DE METAL PRECIOSO PARA GRAVATAS; CORRENTES DE OURO COM ELOS QUADRADOS; CORRENTES EM METAIS PRECIOSOS; CORRENTES EM METAIS PRECIOSOS [JOALHARIA]; CORRENTES FEITAS DE METAIS PRECIOSOS [JOALHARIA]; FECHOS PARA JOALHARIA; FECHOS PARA COLARES; ENGATES PARA SUJEITAR PEÇAS DE JOIAS; EMBLEMAS METÁLICOS PARA O VESTUÁRIO, EM METAIS PRECIOSOS; EMBLEMAS DE LAPELA EM METAIS PRECIOSOS; ELEMENTOS DE JOALHARIA; ELEMENTOS DE BIJUTARIA; DIADEMAS; CRUCIFIXOS ENQUANTO JOALHARIA; CRUCIFIXOS [JOALHARIA]; CRACHÁS EM METAIS PRECIOSOS; CORRENTES PARA O PESCOÇO; CORRENTES [JOALHARIA] FEITAS EM METAL COMUM; CORRENTES [JOALHARIA]; CORRENTES (FIOS) EM OURO; JOALHARIA À BASE DE PÉROLAS CULTIVADAS; JADE [JOALHARIA]; INSÍGNIAS EM METAIS PRECIOSOS; IMITAÇÕES DE JOALHARIA; GRAVATAS (FIXA [PRENDE]-); GRAVATAS (ALFINETES DE -); FIOS EM METAIS PRECIOSOS [BIJUTARIA]; GEMAS PRECIOSAS; FIXA-GRAVATAS EM METAIS PRECIOSOS; FIXA [PRENDE] -GRAVATAS; FIOS ENTRANÇADOS DE JOALHARIA PARA COLARES; FIOS EM METAIS PRECIOSOS [JOALHARIA]; FIOS DE OURO [JOALHARIA]; FIOS DE OURO [BIJUTARIA]; FIOS DE METAIS PRECIOSOS [BIJUTARIA]; JOALHARIA COM DIAMANTES; JOALHARIA COM DIAMANTES

INCORPORADOS; JOALHARIA COM PEDRAS PRECIOSAS INCORPORADAS; JOALHARIA COM PÉROLAS; JOALHARIA CONSISTINDO EM ARTIGOS DE METAIS PRECIOSOS; JOALHARIA CONSISTINDO EM ARTIGOS DE PEDRAS PRECIOSAS; JOALHARIA DE BRONZE; JOALHARIA DE CRISTAL; JOALHARIA DE CRISTAL REVESTIDA COM METAIS PRECIOSOS; JOALHARIA DE FANTASIA; JOALHARIA DE OURO; JOALHARIA DE PRATA; JOALHARIA DE SENHORA; JOALHARIA DE VIDRO; JOALHARIA EM MARFIM; JOALHARIA PARA DECORAÇÃO DE CHAPÉUS; JOALHARIA PARA ANIMAIS DE ESTIMAÇÃO; JOALHARIA PARA ADORNO PESSOAL; JOALHARIA PARA A CABEÇA; JOALHARIA INCLUINDO BIJUTARIA E BIJUTARIA EM PLÁSTICO; JOALHARIA FEITA DE PEDRAS PRECIOSAS; JOALHARIA FEITA DE METAIS PRECIOSOS; JOALHARIA FEITA DE METAIS NÃO PRECIOSOS; JOALHARIA FEITA DE MATERIAIS SEMIPRECIOSOS; JOALHARIA EM PRATA DE LEI; JOALHARIA EM PLATINA; JOALHARIA EM METAIS PRECIOSOS; JOALHARIA EM METAIS NÃO PRECIOSOS; JOALHARIA EM MATÉRIAS PLÁSTICAS; JOALHARIA EM MATERIAIS SEMIPRECIOSOS; MEDALHAS; MALHAS DE METAIS PRECIOSOS [JOALHARIA]; MALHA DE REDE EM METAIS SEMIPRECIOSOS; JOIAS PRECIOSAS; JOIAS PARA CRIANÇAS; JOIAS ESMALTADAS [EM CLOISSONNÉ]; JOIAS EM ÂMBAR AMARELO; JOIAS EM OURO; JOIAS EM CLOISSONNÉ; JOIAS EM BRONZE; JOIAS DE FANTASIA; JOALHARIA SOB A FORMA DE MISSANGAS; JOALHARIA PESSOAL; JOALHARIA PARA USO PESSOAL; JOALHARIA PARA DECORAÇÃO DE SAPATOS; ORELHAS (BRINCOS DE -); MOLAS PARA LENÇO DE PESCOÇO (JOALHARIA); MOLAS DE PRATA; MOLAS DE JOALHARIA PARA TRANSFORMAR BRINCOS DE ORELHAS FURADAS EM BRINCOS DE MOLAS; MOLAS DE GRAVATA EM METAIS PRECIOSOS; MOLAS DE GRAVATA; MEDALHÕES EM METAIS PRECIOSOS; MEDALHÕES EM METAIS NÃO PRECIOSOS; MEDALHÕES [JOALHARIA]; MEDALHÕES [BIJUTARIA]; MEDALHÕES; MEDALHAS REVESTIDAS DE METAIS PRECIOSOS; MEDALHAS EM METAIS PRECIOSOS; MEDALHAS DE OURO; MEDALHAS COMEMORATIVAS; PÉROLAS [JOALHARIA]; PÉROLAS [BIJUTARIA]; PINGENTES DE ÂMBAR [JOALHARIA]; PEÇAS E ACESSÓRIOS PARA JOALHARIA; PEQUENAS PEDRAS BRILHANTES PARA APLICAR NO ROSTO; PENDENTES DE JOALHARIA; PENDENTES; PEDRAS SINTÉTICAS [JOALHARIA]; PEDRAS DE JOALHARIA; PEDRARIAS; ORNAMENTOS PESSOAIS EM METAIS PRECIOSOS; ORNAMENTOS PARA SAPATOS [EM METAIS PRECIOSOS]; ORNAMENTOS DE VESTUÁRIO, SOB A FORMA DE JOALHARIA; ORNAMENTOS DE CHAPÉUS EM METAIS PRECIOSOS; ORNAMENTOS DE BIJUTARIA; PULSEIRAS DE METAIS PRECIOSOS; PULSEIRAS DE IDENTIFICAÇÃO [JOALHARIA]; PULSEIRAS DE CONTAS; PULSEIRAS DE AMIZADE; PULSEIRAS COM CONTAS DE MADEIRA; PULSEIRAS BANHADAS A OURO; PULSEIRAS ASSOCIADAS A PROJETOS DE BENEFICÊNCIA; PULSEIRAS [BIJUTARIA]; PULSEIRAS [BENEFICÊNCIA]; PULSEIRAS; PULSEIRA DE CORRENTES E FIOS FLEXÍVEIS; PORTA-GRAVATAS DE METAL PRECIOSO; PINGENTES DE AMBRÓIDE [JOALHARIA]; PINGENTES [JOALHARIA]; TIARAS; TACHAS PARA PIERCING CORPORAL; STRASS [IMITAÇÕES DE PEDRAS PRECIOSAS]; STRASS [BIJUTERIA]; PULSEIRAS REVESTIDAS DE PRATA; PULSEIRAS PARA TORNOZELOS; PULSEIRAS FEITAS DE TÊXTEIS BORDADOS [BIJUTARIA]; PULSEIRAS EM OURO; PULSEIRAS EM BORRACHA OU EM SILICONE COM PADRÃO OU MENSAGEM; PULSEIRAS E RELÓGIOS COMBINADOS;

PULSEIRAS DE PRATA; PULSEIRAS DE PLÁSTICO EM FORMA DE JOALHARIA; PULSEIRAS [JOALHARIA]

(591)  
(540)

## BIJU BRILHANTE

(210) **683356** MNA

(220) 2022.03.24

(300)

(730) **PT EMANUEL SOUSA GUEDES**

(511) 30 AÇÚCARES, ADOÇANTES NATURAIS, REVESTIMENTOS E COBERTURAS DOCES, PRODUTOS APÍCOLAS; CAFÉ, CHÁS E CACAU E SUBSTITUTOS DOS MESMOS; GELO, GELADOS, IOGURTES GELADOS E SORVETES; ARROZ DOCE; ARROZ DOCE CONTENDO SULTANAS E NOZ-MOSCADA; ARTIGOS DE CONFEITARIA COBERTOS DE CHOCOLATE; BISCOITOS SALGADOS; BOMBONS DE CHOCOLATE COM RECHEIO TIPO CREME; CONFEITARIA À BASE DE AMÊNDOA; CONFEITARIA À BASE DE FRUTOS SECOS; CONFEITARIA À BASE DE GINSENG; CONFEITARIA À BASE DE LARANJA; CONFEITARIA À BASE DE LATICÍNIOS; CONFEITARIA DE CHOCOLATE CONTENDO PRALINAS; CONFEITARIA CONGELADA QUE CONTEM GELADO; CONFEITARIA DE FARINHA NÃO MEDICINAL; CREMES (CUSTARDS); CREME INGLÊS; CONFEITARIA NÃO MEDICINAL; CONFEITARIA QUE CONTEM COMPOTA; CONFEITARIA QUE CONTEM GELEIA; CREMES DE CHOCOLATE PARA BARRAR; CREMES DE CHOCOLATE PARA BARRAR QUE CONTÊM FRUTOS DE CASCA RIJA; CREMES DE LEITE E OVOS [SOBREMESAS DE FORNO]; CREMES À BASE DE CACAU SOB A FORMA DE PASTAS PARA BARRAR; DOÇARIA COZIDA; CROISSANTS; CRUMBLES; DECORAÇÕES DE CHOCOLATE PARA ARTIGOS DE CONFEITARIA; DOCE GELADO; GOFRES DE CHOCOLATE; GELADOS DE CONFEITARIA; FRUTOS SECOS COBERTOS [CONFEITARIA]; FRUTOS SECOS COBERTOS DE CHOCOLATE; FRUTOS COM COBERTURA DE CHOCOLATE; DOCES (GULOSEIMAS), BARRAS DE CHOCOLATE E PASTILHAS ELÁSTICAS; DRAGEIAS DOCES NÃO MEDICINAIS; FRUTOS OLEAGINOSOS COM COBERTURA DE CHOCOLATE; DOCES GELADOS; DOCES SOB A FORMA DE MOUSSES; FONDUE DE CHOCOLATE; GELEIAS DE FRUTOS [CONFEITARIA]; GELEIAS DE FRUTAS (CONFEITARIA); MOUSSES DE SOBREMESA [CONFEITARIA]; MOUSSES DE CHOCOLATE; MOUSSE [DOÇARIA]; MOLHOS DE CHOCOLATE; MOLHO DE CHOCOLATE; MISTURAS DE CHOCOLATE QUENTE; MAÇAPÃO DE CHOCOLATE; MAÇAPÃO; MASSA PARA BISCOITOS; INGREDIENTES À BASE DE CACAU PARA PRODUTOS DE CONFEITARIA; GRÃOS DE CAFÉ REVESTIDOS COM AÇÚCAR; PÃEZINHOS COM DOCE; PÃES COM CHOCOLATE; PANQUECAS [CREPES]; PANQUECAS; PÃO; PASTELARIA, BOLOS, TARTES E BISCOITOS (BOLACHAS); PASTELARIA DE MASSA FOLHADA [VIENNOISERIES]; PASTA DE FRUTA [CONFEITARIA]; PREPARAÇÕES PARA AELABORAÇÃO DE PRODUTOS DE CONFEITARIA; PRODUTOS DE CONFEITARIA; PRODUTOS DE CONFEITARIA NÃO MEDICINAL DE CHOCOLATE; PRODUTOS DE CONFEITARIA NÃO MEDICINAL, À BASE DE FARINHA, COM COBERTURA DE

CHOCOLATE; PRODUTOS À BASE DE CHOCOLATE; PUDINS; PRODUTOS DE PADARIA; PRODUTOS DE PADARIA SEM GLÚTEN; PRODUTOS DE CONFEITARIA NÃO MEDICINAIS; PRODUTOS GELADOS DE CONFEITARIA; PRODUTOS PARA BARRAR À BASE DE CHOCOLATE; PRODUTOS PARA BARRAR, DE CHOCOLATE, CONTENDO OLEAGINOSAS; ROLOS DE CANELA; SANDUÍCHES BARRADAS COM CREME DE CHOCOLATE E FRUTOS SECOS; SCONES DE FRUTA; SOBREMESAS DE CHOCOLATE; SOBREMESAS PREPARADAS [CONFEITARIA]; SOBREMESAS DE SOUFFLÉS; SOBREMESAS DE PUDIM INSTANTÂNEO; SOBREMESAS PREPARADAS À BASE DE CHOCOLATE; SOBREMESAS À BASE DE MUESLI; WAFERS PRALINADOS; WAFFLES COM COBERTURA DE CHOCOLATE; TRUFAS DE CHOCOLATE; TRUFAS COM RUM (CONFEITARIA); TRUFAS [CONFEITARIA]; TRANÇAS DE MASSA FRITA; TORRÃO DE AMENDOIM; SUSPIROS; TABLETES (PRODUTOS DE CONFEITARIA); TIRAMISU; WAFFLES [GAUFRES]; RECHEIOS DE CHOCOLATE PARA PRODUTOS DE PADARIA; PREPARAÇÕES PARA A CONFEIÇÃO DE PRODUTOS DE PADARIA

33 BEBIDAS ALCOÓLICAS (EXCLUINDO CERVEJA); ESSÊNCIAS E EXTRATOS ALCOÓLICOS; BEBIDAS ALCOÓLICAS EXCETO CERVEJA; CIDRA; CIDRAS; PREPARAÇÕES ALCOÓLICAS PARA FAZER BEBIDAS; PREPARAÇÕES PARA PRODUZIR BEBIDAS ALCOÓLICAS; BEBIDAS ESPIRITUOSAS; BEBIDAS APERITIVAS; BEBIDAS COM BAIXO TEOR ALCOÓLICO; BEBIDAS ESPIRITUOSAS DESTILADAS; BEBIDAS GASEIFICADAS COM ÁLCOOL, EXCLUINDO CERVEJA; COCKTAILS; LICORES À BASE DE CAFÉ; LICORES DE ERVAS; LICORES CREMOSOS; LICORES CONTENDO NATAS; LICORES; ESPIRITUOSOS (BEBIDAS ALCOÓLICAS); GELATINAS ALCOÓLICAS; LICORES ALCOÓLICOS DE SABOR AMARGO; LICOR DE MENTA; HIDROMEL; LICOR DE GROSELHA PRETA; GEMADA ALCOÓLICA; NIRA [BEBIDA ALCOÓLICA À BASE DE CANA DE AÇÚCAR]; VINHO; VINHOS

35 SERVIÇOS DE VENDA A RETALHO RELACIONADOS COM PRODUTOS DE PADARIA

(591)

(540)

## NÃO TRADICIONAL, NÃO TRADICIONAIS

(210) **683357** MNA

(220) 2022.03.24

(300)

(730) **PT VENTOS INSTANTÂNEOS, LDA**

(511) 33 VINHO; BEBIDAS ALCOÓLICAS (EXCLUINDO CERVEJA)

(591)

(540)

## ALTO DA LUZIA

(210) **683358** MNA

(220) 2022.03.24

- (300)  
 (730) **PT FRONTWAVE, ENGENHARIA E CONSULTADORIA, S.A.**  
 (511) 09 DISPOSITIVOS PARA ARMAZENAMENTO DE DADOS; DIGITALIZADORES; EQUIPAMENTO DE TECNOLOGIA DE INFORMAÇÃO E AUDIOVISUAIS; SCANNERS DE ENTRADA E SAÍDA DIGITAIS; SCANNERS DE IMAGEM; SCANNERS DE DIGITALIZAÇÃO; SCANNERS [EQUIPAMENTO DE PROCESSAMENTO DE DADOS]; ANALISADORES DE IMAGEM; PROCESSADORES DE IMAGEM  
 (591)  
 (540)



(531) 25.5.94  
 :

(210) **683359** MNA

(220) 2022.03.24

(300)

(730) **PT RESERVA ESPECIAL - EDIÇÕES E EVENTOS, LDA**

- (511) 16 LIVROS, REVISTAS, JORNAIS IMPRESSOS E OUTROS MEIOS DE COMUNICAÇÃO SOCIAL EM FORMATO PAPEL; REVISTAS COMO SUPLEMENTOS DE JORNAIS; ARTIGOS PUBLICITÁRIOS IMPRESSOS; BILHETES IMPRESSOS PARA ENTRADA EM EVENTOS; BILHETES IMPRESSOS; BILHETES DE ENTRADA; BROCHURAS; CARTAZES; CATÁLOGOS; CERTIFICADOS IMPRESSOS; CONVITES; DIPLOMAS IMPRESSOS; FOLHETOS; FOLHETOS PUBLICITÁRIOS; GUIAS IMPRESSOS; IMAGENS IMPRESSAS; IMPRESSÕES; MATERIAIS DE IMPRESSÃO; MATERIAL IMPRESSO; MATERIAL PROMOCIONAL IMPRESSO; PANFLETOS; PANFLETOS [BROCHURAS]; PAINÉIS PUBLICITÁRIOS EM CARTÃO; PAINÉIS PUBLICITÁRIOS DE PAPEL; PRODUTOS DE IMPRESSÃO; REVISTAS [JORNAIS]; PUBLICAÇÕES PUBLICITÁRIAS; PUBLICAÇÕES IMPRESSAS  
 35 SERVIÇOS DE PUBLICIDADE, DE MARKETING E PROMOCIONAIS; SERVIÇOS DE PUBLICIDADE, DE PROMOÇÃO E DE MARKETING; ADMINISTRAÇÃO DE CONCURSOS PARA FINS DE PUBLICIDADE; ADMINISTRAÇÃO DE PROGRAMAS DE PRÊMIOS DE INCENTIVO PARA PROMOVER A VENDA DE PRODUTOS E SERVIÇOS DE TERCEIROS; ADMINISTRAÇÃO RELACIONADA COM MARKETING; AFIXAÇÃO DE CARTAZES; AFIXAÇÃO DE CARTAZES PUBLICITÁRIOS; AGÊNCIA DE RELAÇÕES PÚBLICAS; AMOSTRAGEM DE PRODUTOS; ANGARIAÇÃO DE PATROCÍNIOS; ANÁLISE DA REAÇÃO À PUBLICIDADE; ANÁLISE DA SENSIBILIZAÇÃO PÚBLICA PARA A PUBLICIDADE; ANÁLISE DE EFEITO PUBLICITÁRIO E DE ESTUDOS DE MERCADO; AGENTES PUBLICITÁRIOS; SERVIÇOS DE PUBLICIDADE, DE MARKETING E DE PROMOÇÃO; REALIZAÇÃO DE EVENTOS COMERCIAIS; SERVIÇOS DE ASSISTÊNCIA, GESTÃO E ADMINISTRAÇÃO DE NEGÓCIOS; ADMINISTRAÇÃO COMERCIAL DO LICENCIAMENTO DE PRODUTOS E SERVIÇOS PARA TERCEIROS [SERVIÇOS DE]; ADMINISTRAÇÃO COMERCIAL DO LICENCIAMENTO DE PRODUTOS E SERVIÇOS PARA TERCEIROS; ADMINISTRAÇÃO E GESTÃO EMPRESARIAL; APOIO NA GESTÃO DE NEGÓCIOS OU FUNÇÕES COMERCIAIS DE UMA

EMPRESA INDUSTRIAL OU COMERCIAL; ACONSELHAMENTO E INFORMAÇÃO COMERCIAL AOS CONSUMIDORES NA ESCOLHA DE PRODUTOS E SERVIÇOS; AQUISIÇÃO DE CONTRATOS DE COMPRA E VENDA DE PRODUTOS E SERVIÇOS; FORNECIMENTO DE ESPAÇO PUBLICITÁRIOS EM PERIÓDICOS, JORNAIS E REVISTAS; PREPARAÇÃO DE PUBLICAÇÕES PUBLICITÁRIAS; PUBLICIDADE  
 41 PUBLICAÇÃO, RELATO E REDAÇÃO DE TEXTOS; SERVIÇOS DE RESERVA DE BILHETES PARA ATIVIDADES E EVENTOS EDUCATIVOS, DE ENTRETENIMENTO E DESPORTIVOS; ORGANIZAÇÃO DE EVENTOS RECREATIVOS; ADMINISTRAÇÃO [ORGANIZAÇÃO] DE ATIVIDADES CULTURAIS; ADMINISTRAÇÃO [ORGANIZAÇÃO] DE SERVIÇOS DE ENTRETENIMENTO; APRESENTAÇÃO [ORGANIZAÇÃO] DE ENTREGA DE PRÊMIOS EM MATÉRIA DE TELEVISÃO; APRESENTAÇÃO [ORGANIZAÇÃO] DE ENTREGA DE PRÊMIOS RELACIONADOS COM VÍDEOS; APRESENTAÇÃO E ORGANIZAÇÃO DE ENTREGA DE PRÊMIOS; APRESENTAÇÕES DE ESPETÁCULOS AUDIOVISUAIS; ATIVIDADES CULTURAIS; ATIVIDADES DE DIVERSÃO, DESPORTIVAS E CULTURAIS; CONSULTADORIA EM MATÉRIA DE PLANEAMENTO DE FESTAS; CONSULTAS EM PLANEAMENTO DE EVENTOS ESPECIAIS; CONTRATAÇÃO DE ARTISTAS PARA EVENTOS [SERVIÇOS DE PROMOTOR]; CONVÍVIOS (ENTRETENIMENTOS) EMPRESARIAIS; DISPONIBILIZAÇÃO DE EVENTOS RECREATIVOS; DISPONIBILIZAÇÃO DE INFORMAÇÃO SOBRE ENTRETENIMENTO E ATIVIDADES RECREATIVAS ATRAVÉS DA INTERNET; DISPONIBILIZAÇÃO DE INFORMAÇÃO SOBRE ENTRETENIMENTO VIA ELETRÓNICA; ENTRETENIMENTO RELACIONADO COM PROVAS DE VINHOS; FORNECIMENTO DE ATIVIDADES CULTURAIS; FORNECIMENTO DE ATIVIDADES RECREATIVAS; FORNECIMENTO DE ATRAÇÕES PARA VISITANTES PARA FINS CULTURAIS; FORNECIMENTO DE ATRAÇÕES PARA VISITANTES PARA FINS DE ENTRETENIMENTO; FORNECIMENTO DE COMENTÁRIOS DE UTILIZADOR [REVIEWS] PARA FINS DE ENTRETENIMENTO OU CULTURAIS; FOTOGRAFICAS (REPORTAGENS -); FORNECIMENTO DE SERVIÇOS DE ENTRETENIMENTO ATRAVÉS DE PUBLICAÇÕES; INFORMAÇÃO NA ÁREA DO ENTRETENIMENTO; INFORMAÇÃO SOBRE ATIVIDADES RECREATIVAS; INFORMAÇÃO SOBRE ENTRETENIMENTO; INFORMAÇÕES NA ÁREA DO ENTRETENIMENTO; INFORMAÇÕES RELACIONADAS COM ATIVIDADES CULTURAIS; INFORMAÇÕES RELACIONADAS COM ENTRETENIMENTO; INFORMAÇÕES SOBRE ENTRETENIMENTO; ORGANIZAÇÃO DE APRESENTAÇÕES PARA FINS CULTURAIS; ORGANIZAÇÃO DE APRESENTAÇÕES PARA FINS DE DIVERTIMENTO; ORGANIZAÇÃO DE ATIVIDADES RECREATIVAS; ORGANIZAÇÃO DE ATIVIDADES RECREATIVAS DE GRUPO; ORGANIZAÇÃO DE CONFERÊNCIAS, EXPOSIÇÕES E COMPETIÇÕES; ORGANIZAÇÃO DE CONCURSOS; ORGANIZAÇÃO DE CONGRESSOS E CONFERÊNCIAS COM FINS CULTURAIS E EDUCATIVOS; ORGANIZAÇÃO DE ENTRETENIMENTO; ORGANIZAÇÃO DE ESPETÁCULOS DE ENTRETENIMENTO; ORGANIZAÇÃO DE ESPETÁCULOS; ORGANIZAÇÃO DE ESPETÁCULOS CULTURAIS; ORGANIZAÇÃO DE ESPETÁCULOS PARA FINS DE ENTRETENIMENTO; ORGANIZAÇÃO DE ESPETÁCULOS PARA FINS CULTURAIS; ORGANIZAÇÃO DE EVENTOS CULTURAIS LOCAIS; ORGANIZAÇÃO DE EVENTOS DE ENTRETENIMENTO; ORGANIZAÇÃO DE EVENTOS DE ENTRETENIMENTO E CULTURAIS; ORGANIZAÇÃO DE EVENTOS PARA FINS



CULTURAIS; ORGANIZAÇÃO DE EVENTOS PARA FINS RECREATIVOS; ORGANIZAÇÃO DE FESTIVAIS PARA FINS CULTURAIS; ORGANIZAÇÃO DE FESTIVAIS PARA FINS RECREATIVOS; ORGANIZAÇÃO DE GALAS; ORGANIZAÇÃO DE PASSEIOS PARA DIVERTIMENTO; ORGANIZAÇÃO DE WEBINARS (SEMINÁRIOS ONLINE); ORGANIZAÇÃO E APRESENTAÇÃO DE ESPECTÁCULOS; ORGANIZAÇÃO E REALIZAÇÃO DE ATIVIDADES CULTURAIS; ORGANIZAÇÃO E REALIZAÇÃO DE ATIVIDADES DE ENTRETENIMENTO; ORGANIZAÇÃO E REALIZAÇÃO DE EVENTOS DE PROVAS DE VINHOS COM FINS DE ENTRETENIMENTO; ORGANIZAÇÃO E REALIZAÇÃO DE FEIRAS COM FINS CULTURAIS OU EDUCATIVOS; ORIENTAÇÃO DE VISITAS GUIADAS; PREPARAÇÃO DE TEXTOS PARA PUBLICAÇÃO; PRODUÇÃO DE ÁUDIO, VÍDEO E MULTIMÉDIA, E FOTOGRAFIA; PRESTAÇÃO DE INFORMAÇÃO SOBRE ENTRETENIMENTO E EVENTOS RECREATIVOS ATRAVÉS DE REDES ONLINE E INTERNET; PRODUÇÃO DE ESPETÁCULOS; PRODUÇÃO DE PROGRAMAS TELEVISIVOS E RADIOFÔNICOS; REALIZAÇÃO DE ATIVIDADES CULTURAIS; REALIZAÇÃO DE ATIVIDADES DE ENTRETENIMENTO; REALIZAÇÃO DE EVENTOS CULTURAIS; REALIZAÇÃO DE EVENTOS RECREATIVOS; REALIZAÇÃO DE VISITAS GUIADAS; REALIZAÇÃO E ORGANIZAÇÃO DE ESPETÁCULOS DE ENTRETENIMENTO; REALIZAÇÃO DE VISITAS GUIADAS A SÍTIOS DE INTERESSE CULTURAL PARA FINS EDUCATIVOS; REPORTAGENS FOTOGRÁFICAS; SERVIÇOS CULTURAIS; SERVIÇOS DE ENTRETENIMENTO ONLINE NA ÁREA DOS CONCURSOS; SERVIÇOS DE ESPETÁCULOS AO VIVO; SERVIÇOS DE ESPETÁCULOS DE LASER; SERVIÇOS DE INFORMAÇÃO RELACIONADOS COM ATIVIDADES DE RECREIO; SERVIÇOS DE JORNALISMO; SERVIÇOS PRESTADOS POR JORNALISTAS INDEPENDENTES; WORKSHOPS PARA FINS CULTURAIS; PUBLICAÇÃO MULTIMÉDIA DE REVISTAS, REVISTAS ESPECIALIZADAS E JORNAIS; PUBLICAÇÃO DE JORNAIS, REVISTAS, CATÁLOGOS E BROCHURAS; PUBLICAÇÃO DE MATERIAL IMPRESSO E PUBLICAÇÕES IMPRESSAS; PROVAS DE VINHOS [SERVIÇOS DE ENTRETENIMENTO]; SERVIÇOS DE PROVAS DE VINHOS [EDUCAÇÃO]; PROVAS DE VINHOS [SERVIÇOS DE EDUCAÇÃO]; EVENTOS DE PROVAS DE VINHOS COM FINS EDUCATIVOS; ORGANIZAÇÃO E REALIZAÇÃO DE EVENTOS DE PROVAS DE VINHOS COM FINS EDUCATIVOS

43 SERVIÇOS DE DEGUSTAÇÃO DE VINHOS (FORNECIMENTO DE BEBIDAS)

(591)

(540)



(531) 1.15.11; 8.7.1; 11.3.2

(210) **683360**

**MNA**

(220) 2022.03.24

(300)

(730) **PT WDXPERIENCE, LDA.**

(511) 33 BEBIDAS ALCOÓLICAS (EXCLUINDO CERVEJA); SANGRIA; PONCHES DE VINHO; BEBIDAS ALCOÓLICAS À BASE DE AÇÚCAR DE CANA; LICORES; LICORES ALCOÓLICOS DE SABOR AMARGO; ESPIRITUOSOS (BEBIDAS ALCOÓLICAS); VINHO; VINHO BRANCO; VINHO DE MORANGOS; VINHO DE UVAS; ÁGUA-PÉ; VINHO ESPUMANTE DE UVAS; BEBIDAS À BASE DE VINHO; VINHO TINTO; VINHOS DE DENOMINAÇÕES DE ORIGEM PROTEGIDAS; VINHOS COM INDICAÇÃO GEOGRÁFICA PROTEGIDA; VINHOS DE MESA; VINHOS DE SOBREMESA; VINHOS DOCES; VINHOS ESPUMANTES; VINHOS ESPUMANTES TINTOS; VINHOS ESPUMANTES BRANCOS; VINHOS ROSÉ; BEBIDAS ESPIRITUOSAS; BEBIDAS ALCOÓLICAS FERMENTADAS; BEBIDAS DESTILADAS; AGUARDENTES; BEBIDAS ALCOÓLICAS CONTENDO FRUTAS; BEBIDAS ALCOÓLICAS CONTENDO FRUTOS; PREPARAÇÕES PARA PRODUZIR BEBIDAS ALCOÓLICAS; ESSÊNCIAS E EXTRATOS ALCOÓLICOS

35 SERVIÇOS DE PUBLICIDADE, PROMOCIONAIS E DE COMERCIALIZAÇÃO; SERVIÇOS DE PUBLICIDADE, DE MARKETING E DE PROMOÇÃO; ANÚNCIOS PUBLICITÁRIOS ONLINE; APRESENTAÇÃO DE EMPRESAS E DE SEUS BENS E SERVIÇOS ATRAVÉS DA INTERNET; ASSESSORIA NO DOMÍNIO DA GESTÃO DE NEGÓCIOS COMERCIAIS E DE MARKETING; AVALIAÇÃO DO IMPACTO DA PUBLICIDADE SOBRE O PÚBLICO; COLOCAÇÃO DE ANÚNCIOS PARA TERCEIROS; COMPILAÇÃO DE ANÚNCIOS PUBLICITÁRIOS; COMPILAÇÃO DE ANÚNCIOS PUBLICITÁRIOS PARA USAR EM PÁGINAS DA WEB; DEMONSTRAÇÃO DE PRODUTOS E SERVIÇOS DE EXIBIÇÃO DE PRODUTOS; FORNECIMENTO DE COMENTÁRIOS DE UTILIZADOR [REVIEWS] PARA FINS COMERCIAIS OU DE PUBLICIDADE; FORNECIMENTO DE ESPAÇO, TEMPO E MEIOS PUBLICITÁRIOS; FORNECIMENTO DE GUIAS DE PUBLICIDADE ON-LINE PESQUISÁVEIS; FORNECIMENTO E ALUGUER DE ESPAÇO, TEMPO E MEIOS PUBLICITÁRIOS; FORNECIMENTO DE INFORMAÇÕES DE MARKETING EMPRESARIAL; MARKETING; MARKETING DE INTERNET; MARKETING DE PRODUTOS E SERVIÇOS DE TERCEIROS; MARKETING DIGITAL; MARKETING DIRECIONADO; MARKETING DIRECIONADO PARA ALVOS ESPECÍFICOS; MARKETING SOB A FORMA DE EVENTOS; NEGOCIAÇÃO DE CONTRATOS DE PUBLICIDADE; ORGANIZAÇÃO DE APRESENTAÇÕES COM FINS PUBLICITÁRIOS; ORGANIZAÇÃO DE LANÇAMENTOS DE PRODUTOS; ORGANIZAÇÃO E REALIZAÇÃO DE EVENTOS PROMOCIONAIS; PROMOÇÃO DE NEGÓCIOS COMERCIAIS; PROMOÇÃO DE PRODUTOS E SERVIÇOS DE TERCEIROS ATRAVÉS DA INTERNET; PROMOÇÃO DE PRODUTOS E SERVIÇOS DE TERCEIROS ATRAVÉS DE ANÚNCIOS EM WEBSITES DA INTERNET; PROMOÇÃO DE VENDAS [PRESTADA A TERCEIROS]; PUBLICAÇÃO DE MATERIAL PUBLICITÁRIO ON-LINE; PUBLICAÇÃO DE MATÉRIAS E TEXTOS PUBLICITÁRIOS; PUBLICIDADE; PUBLICIDADE ATRAVÉS DE MEIOS ELETRÔNICOS E ESPECIFICAMENTE PELA INTERNET; PUBLICIDADE DE PRODUTOS DE OUTROS VENDEDORES, PERMITINDO AOS

- CLIENTES VER E COMPARAR CONVENIENTEMENTE OS PRODUTOS DESSES VENDEDORES; PUBLICIDADE E MARKETING; PUBLICITÁRIOS (PUBLICAÇÃO DE TEXTOS -); RELAÇÕES PÚBLICAS; SERVIÇOS DE AVALIAÇÃO DE MARCAS; SERVIÇOS DE CONSULTORIA, ACONSELHAMENTO E ASSISTÊNCIA EM PUBLICIDADE, MARKETING E PROMOÇÃO; SERVIÇOS DE ESTRATÉGIA DA MARCA; SERVIÇOS DE MARKETING; SERVIÇOS DE MARKETING DE INTERNET; SERVIÇOS DE LANÇAMENTO DE PRODUTOS; SERVIÇOS DE PROMOÇÃO; SERVIÇOS DE PROMOÇÃO DAS VENDAS [SERVIÇOS PRESTADOS A TERCEIROS]; SERVIÇOS DE PROMOÇÃO DE VENDAS EM NOME DE TERCEIROS; SERVIÇOS DE PUBLICIDADE PARA A PROMOÇÃO DE VENDA DE BEBIDAS; SERVIÇOS PROMOCIONAIS DE NEGÓCIOS COMERCIAIS; SERVIÇOS PROMOCIONAIS; SERVIÇOS PROMOCIONAIS E DE PUBLICIDADE; SERVIÇOS PUBLICITÁRIOS PARA A PROMOÇÃO DE BEBIDAS; FORNECIMENTO DE INFORMAÇÃO AOS CONSUMIDORES RELATIVAS A PRODUTOS E SERVIÇOS; FORNECIMENTO DE INFORMAÇÕES COMERCIAIS A CONSUMIDORES; FORNECIMENTO DE INFORMAÇÕES RELATIVAS A PRODUTOS DE CONSUMO NO ÂMBITO DE PRODUTOS ALIMENTARES E BEBIDAS; FORNECIMENTO DE INFORMAÇÕES SOBRE PRODUTOS AO CONSUMIDOR ATRAVÉS DA INTERNET; MEDIAÇÃO E CONCLUSÃO DE TRANSAÇÕES COMERCIAIS PARA TERCEIROS; MEDIAÇÃO DE NEGÓCIOS COMERCIAIS PARA TERCEIROS; OBTENÇÃO DE CONTRATOS PARA TERCEIROS; ORGANIZAÇÃO DE APRESENTAÇÕES COMERCIAIS RELACIONADAS COM A COMPRA E VENDA DE PRODUTOS; SERVIÇOS DE ACONSELHAMENTO E INFORMAÇÃO COMERCIAL AOS CONSUMIDORES NA ESCOLHA DE PRODUTOS E SERVIÇOS.; MEDIAÇÃO DE CONTRATOS DE COMPRA E VENDA DE PRODUTOS; GESTÃO DAS RELAÇÕES COM OS CLIENTES
- 41 PUBLICAÇÃO, RELATO E REDAÇÃO DE TEXTOS; DISPONIBILIZAÇÃO DE PUBLICAÇÕES ELETRÔNICAS; FORNECIMENTO DE COMENTÁRIOS DE UTILIZADOR [REVIEWS] PARA FINS DE ENTRETENIMENTO OU CULTURAI; PUBLICAÇÃO DE CRÍTICAS; PUBLICAÇÃO DE DIRETÓRIOS RELACIONADOS COM TURISMO; PUBLICAÇÃO DE LIVROS GUIA ONLINE, MAPAS, DIRETÓRIOS E LISTAGENS PARA USO POR VIAJANTES, NÃO PASSÍVEIS DE DOWNLOAD; PUBLICAÇÃO DE MATERIAL ACESSÍVEL A PARTIR DE BASES DE DADOS OU DA INTERNET; PUBLICAÇÃO DE REVISTAS; PUBLICAÇÃO DE REVISTAS WEB; PUBLICAÇÃO DE TEXTOS; PUBLICAÇÃO ELETRÔNICA; REDAÇÃO DE TEXTOS; SERVIÇOS DE PUBLICAÇÃO, INCLUINDO SERVIÇOS DE PUBLICAÇÃO ELETRÔNICA; ATIVIDADES CULTURAI; ATIVIDADES DE DIVERSÃO, DESPORTIVAS E CULTURAI; DISPONIBILIZAÇÃO DE INFORMAÇÃO SOBRE ENTRETENIMENTO E ATIVIDADES RECREATIVAS ATRAVÉS DA INTERNET; DIVERTIMENTO; ENTRETENIMENTO RELACIONADO COM PROVAS DE VINHOS; ENTRETENIMENTO SOB A FORMA DE ESPETÁCULOS DE LASER; FORNECIMENTO DE ATIVIDADES CULTURAI; FORNECIMENTO DE ATIVIDADES RECREATIVAS; FORNECIMENTO DE INFORMAÇÃO EM MATÉRIA DE RECREAÇÃO; FORNECIMENTO DE INFORMAÇÕES RELACIONADAS COM ENTRETENIMENTO; FORNECIMENTO DE INFORMAÇÕES SOBRE ATIVIDADES CULTURAI; FORNECIMENTO DE INSTALAÇÕES PARA ATIVIDADES DE ENTRETENIMENTO; FORNECIMENTO DE INSTALAÇÕES PARA ATIVIDADES RECREATIVAS; FORNECIMENTO DE INSTALAÇÕES PARA ATIVIDADES RECREATIVAS DE EXTERIOR; FORNECIMENTO DE INSTALAÇÕES PARA DIVERTIMENTO; INFORMAÇÃO NA ÁREA DO ENTRETENIMENTO; INFORMAÇÃO SOBRE ATIVIDADES RECREATIVAS; INFORMAÇÃO SOBRE ENTRETENIMENTO; INFORMAÇÕES RELATIVAS A ATIVIDADES DE ÓCIO; ORGANIZAÇÃO DE APRESENTAÇÕES PARA FINS CULTURAI; ORGANIZAÇÃO DE APRESENTAÇÕES PARA FINS DE DIVERTIMENTO; ORGANIZAÇÃO DE ATIVIDADES RECREATIVAS; ORGANIZAÇÃO DE CONFERÊNCIAS, EXPOSIÇÕES E COMPETIÇÕES; ORGANIZAÇÃO DE EVENTOS COM FINS CULTURAI, RECREATIVOS E DESPORTIVOS; ORGANIZAÇÃO DE FESTAS; ORGANIZAÇÃO E REALIZAÇÃO DE EVENTOS DE PROVAS DE VINHOS COM FINS DE ENTRETENIMENTO; ORIENTAÇÃO DE VISITAS GUIADAS; PRESTAÇÃO DE INFORMAÇÃO SOBRE ENTRETENIMENTO E EVENTOS RECREATIVOS ATRAVÉS DE REDES ONLINE E INTERNET; REALIZAÇÃO DE EVENTOS CULTURAI; REALIZAÇÃO DE EVENTOS RECREATIVOS; REALIZAÇÃO DE VISITAS GUIADAS; SERVIÇOS DE INFORMAÇÃO RELACIONADOS COM ATIVIDADES DE RECREIO; SERVIÇOS DE INFORMAÇÕES RELACIONADAS COM DIVERTIMENTO; WORKSHOPS PARA FINS CULTURAI; WORKSHOPS PARA FINS RECREATIVOS
- 43 SERVIÇOS DE INFORMAÇÃO, ACONSELHAMENTO E RESERVA PARA O FORNECIMENTO DE ALIMENTOS E BEBIDAS; SERVIÇOS DE FORNECIMENTO DE ALIMENTOS E BEBIDAS; SERVIÇOS DE DEGUSTAÇÃO DE VINHOS (FORNECIMENTO DE BEBIDAS); SERVIÇOS DE FORNECIMENTO DE BEBIDAS; SERVIÇOS DE RESTAURANTES; ALOJAMENTO TEMPORÁRIO; SERVIÇOS DE INFORMAÇÃO, ACONSELHAMENTO E RESERVA RELATIVOS A ALOJAMENTO TEMPORÁRIO
- (591)  
(540)
- 
- (531) 1.15.15 ; 11.3.2
- 
- (210) **683361** MNA  
(220) 2022.03.24  
(300)  
(730) **PT MARINA MELO, UNIPESSOAL LDA**  
(511) 35 SERVIÇOS DE VENDA A RETALHO RELATIVOS A MOBILIÁRIO; SERVIÇOS DE VENDA A RETALHO RELATIVOS A FLORES; SERVIÇOS DE VENDA A RETALHO RELACIONADOS COM TÊXTEIS PARA O LAR  
42 DESIGN DE INTERIORES  
(591) PRETO; DOURADO  
(540)



(531) 3.13.1 ; 29.1.8 ; 29.1.97

(210) **683362** MNA  
 (220) 2022.03.24  
 (300)  
 (730) **PT CARLA SOFIA FREITAS CORREIA CARVALHO**  
 (511) 44 SERVIÇOS DE CUIDADOS DAS UNHAS; SERVIÇOS DE ESTETICISTAS; SERVIÇOS DE MANICURA E PEDICURE; SERVIÇOS DE PEDICURE; SERVIÇOS DE SALÃO DE BELEZA; SERVIÇOS DE SALÕES ESPECIALIZADOS EM UNHAS; CUIDADOS HIGIÉNICOS E DE BELEZA PARA PESSOAS; SERVIÇOS DE HIGIENE E CUIDADOS DE BELEZA PARA PESSOAS  
 (591)  
 (540)



(531) 2.9.1 ; 27.5.7

(210) **683363** MNA  
 (220) 2022.03.24  
 (300)  
 (730) **PT PITADAS EXIGENTES, UNIPessoal, LDA.**  
 (511) 43 SERVIÇOS DE RESTAURAÇÃO [ALIMENTAÇÃO E BEBIDAS]  
 (591)  
 (540)

**BOTEQUIM DO ARADE**

(210) **683364** MNA  
 (220) 2022.03.24  
 (300)  
 (730) **PT MARIA GRAÇA SILVA LEITE PT JOANA FILIPA LEITE TEIXEIRA**  
 (511) 41 ORGANIZAÇÃO DE EVENTOS RECREATIVOS; ORGANIZAÇÃO DE EVENTOS DE ENTRETENIMENTO  
 (591) ROSA E AZUL  
 (540)



(531) 21.1.16 ; 29.1.4 ; 29.1.99

(210) **683365** MNA  
 (220) 2022.03.24  
 (300)  
 (730) **PT UNIVERSIDADE DE AVEIRO PT PICTONIO, LDA.**  
 (511) 35 SERVIÇOS DE PUBLICIDADE, PROMOCIONAIS E DE COMERCIALIZAÇÃO; ADMINISTRAÇÃO COMERCIAL DA CONCESSÃO DE LICENÇAS DE PRODUTOS E SERVIÇOS DE TERCEIROS; ADMINISTRAÇÃO COMERCIAL DO LICENCIAMENTO DE PRODUTOS E SERVIÇOS PARA TERCEIROS [SERVIÇOS DE]; APRESENTAÇÃO DE EMPRESAS E DE SEUS BENS E SERVIÇOS ATRAVÉS DA INTERNET; ADMINISTRAÇÃO DE VENDAS; ANGARIAÇÃO DE ASSINATURAS DE JORNAIS; ASSINATURA DE UM PACOTE DE MEIOS DE INFORMAÇÃO; ASSINATURAS DE JORNAIS ELETRÓNICOS; DISPONIBILIZAÇÃO DE UM ESPAÇO DE MERCADO ONLINE PARA COMPRADORES E VENDEDORES DE PRODUTOS E SERVIÇOS; MEDIAÇÃO DE NEGÓCIOS COMERCIAIS PARA TERCEIROS; MEDIAÇÃO E CONCLUSÃO DE TRANSAÇÕES COMERCIAIS PARA TERCEIROS; ORGANIZAÇÃO DE AQUISIÇÃO CONJUNTA (POR GRUPOS); ORGANIZAÇÃO DE ASSINATURAS PARA LIVROS, REVISTAS, JORNAIS OU BANDAS DESENHADAS; ORGANIZAÇÃO DE ASSINATURAS DAS PUBLICAÇÕES ONLINE DE TERCEIROS; ORGANIZAÇÃO DE ASSINATURAS PARA MEIOS DE INFORMAÇÃO; ORGANIZAÇÃO DE ASSINATURAS PARA PACOTES DE INFORMAÇÃO; ORGANIZAÇÃO DE ASSINATURAS PARA PACOTES DE MÍDIA; ORGANIZAÇÃO DE TRANSAÇÕES COMERCIAIS PARA OUTROS ATRAVÉS DE LOJAS ONLINE; SERVIÇOS DE ENCOMENDAS ON-LINE; SUBSCRIÇÃO DE JORNAIS.  
 41 PUBLICAÇÃO, RELATO E REDAÇÃO DE TEXTOS; DISPONIBILIZAÇÃO DE PUBLICAÇÕES

ELETRÓNICAS; DISPONIBILIZAÇÃO DE PUBLICAÇÕES ON-LINE; EDIÇÃO DE JORNAIS ELETRÓNICOS ACESSÍVEIS ATRAVÉS DE UMA REDE INFORMÁTICA MUNDIAL; EDIÇÃO DE PUBLICAÇÕES ELETRÓNICAS; BIBLIOTECAS DE REFERÊNCIA DE LITERATURA E REGISTOS DOCUMENTAIS

(591)  
(540)



(531) 26.11.6 ; 26.11.12 ; 26.11.97

:

(210) **683366** MNA

(220) 2022.03.24

(300)

(730) PT NUNO ALEXANDRE CORREIA PINTO

(511) 28 EQUIPAMENTO DESPORTIVO E PARA EXERCÍCIO FÍSICO

41 SERVIÇOS DE EDUCAÇÃO, ENTRETENIMENTO E DESPORTO

(591) PRETO; BRANCO; COR DE LARANJA

(540)



(531) 2.1.8 ; 2.1.16

(210) **683367** MNA

(220) 2022.03.24

(300)

(730) PT JOÃO RODRIGUES PENAS

(511) 43 SERVIÇOS DE ALOJAMENTO; SERVIÇOS DE HOSPITALIDADE [ALOJAMENTO]; SERVIÇOS DE ALOJAMENTO TEMPORÁRIO; SERVIÇOS DE RESERVAS DE ALOJAMENTO; ALUGUER DE QUARTOS ENQUANTO ALOJAMENTO TEMPORÁRIO; RESERVA DE ALOJAMENTO TEMPORÁRIO VIA INTERNET; GESTÃO DOS SERVIÇOS DE ALOJAMENTO PARA MEMBROS; FORNECIMENTO DE INFORMAÇÃO DE ALOJAMENTO VIA INTERNET; CONSULTORIA FORNECIDA POR CENTROS DE CHAMADAS E

LINHAS DIRETAS NA ÁREA DO ALOJAMENTO TEMPORÁRIO

(591) #C48B60; #505046

(540)

unihôsts

(531) 9.7.22 ; 25.5.94 ; 27.3.15

(210) **683368**

MNA

(220) 2022.03.24

(300)

(730) PT VÍTOR HUGO NOGUEIRA DIAS

(511) 40 TRANSFORMAÇÃO METALÚRGICA

(591) PRETO; VERMELHO

(540)

InoxPró



Serralharia e manutenção

(531) 14.7.9 ; 15.7.1 ; 15.7.2 ; 15.7.3

(210) **683369**

MNA

(220) 2022.03.24

(300)

(730) PT PULL UP FLY LDA

(511) 41 SERVIÇOS DE RESERVA DE BILHETES PARA ATIVIDADES E EVENTOS EDUCATIVOS, DE ENTRETENIMENTO E DESPORTIVOS

(591)

(540)

LUSOFLY ACADEMY

(210) **683370**

MNA

(220) 2022.03.24

(300)

(730) PT FORMAS E FRAGMENTOS - LDA

(511) 21 CONJUNTOS PARA CONDIMENTOS; PIPETAS PARA MOLHOS PARA COZINHA

29 CARNE E PRODUTOS À BASE DE CARNE; FRUTOS, FUNGOS, VEGETAIS, OLEAGINOSAS E LEGUMINOSAS PROCESSADOS; INSETOS E LARVAS PREPARADOS; OVOS DE AVES E PRODUTOS À BASE DE OVO; PEIXE, MARISCO E MOLUSCOS, NÃO VIVOS; PRODUTOS LÁCTEOS E SUBSTITUTOS LÁCTEOS; SOPAS E CALDOS,

- EXTRATOS DE CARNE; TRIPAS PARA SALSICHAS E SUAS IMITAÇÕES; SALSICHAS; MANTEIGA DE CACAU [ALIMENTAÇÃO]; ÓLEO DE MILHO; ÓLEO DE MILHO PARA ALIMENTAÇÃO; APERITIVOS DOCES À BASE DE MILHO; CACHORROS QUENTES ENROLADOS EM PÃO DE MILHO
- 30 AÇÚCARES, ADOÇANTES NATURAIS, REVESTIMENTOS E COBERTURAS DOCES, PRODUTOS APÍCOLAS; CAFÉ, CHÁS E CACAU E SUBSTITUTOS DOS MESMOS; GELO, GELADOS, IOGURTES GELADOS E SORVETES; GRÃOS PROCESSADOS, AMIDOS, E PRODUTOS FEITOS A PARTIR DOS MESMOS, PREPARAÇÕES DE COZEDURA E LEVEDURAS; SAIS, TEMPEROS, AROMAS E CONDIMENTOS; SAL; SAL COMESTÍVEL; CACAU; SUBSTITUTOS DO CACAU; BEBIDAS DE CACAU; BEBIDAS CONTENDO CACAU; CACAU EM PÓ; REBUÇADOS DE CACAU; PRODUTOS DE CACAU; PREPARAÇÕES DE CACAU; BEBIDAS FEITAS DE CACAU; BEBIDAS PREPARADAS COM CACAU E À BASE DE CACAU; CHOCOLATE; MOLHO DE CHOCOLATE; BOLOS DE CHOCOLATE; EXTRATOS DE CHOCOLATE; PASTAS DE CHOCOLATE; ALIMENTOS FARINÁCEOS; ALIMENTOS À BASE DE FARINHA [FARINÁCEOS]; MILHO MOÍDO; MILHO TORRADO [MILHO TOSTADO]; MILHO PROCESSADO; MILHO TRATADO; MILHO FRITO; FARINHA DE MILHO; XAROPE DE MILHO; FARINHA DE MILHO-MIÚDO; SEMENTES DE MILHO TORRADAS; GRÃOS DE MILHO TORRADOS; APERITIVOS FEITOS DE MILHO; MILHO-MIÚDO (CEREAIS TRANSFORMADOS); MILHO PROCESSADO PARA CONSUMO HUMANO; FARINHA DE AMIDO DE MILHO; ALIMENTOS À BASE DE MILHO; FARINHA DE MILHO [USO ALIMENTAR]; FAJITAS [TORTILHAS DE MILHO RECHEADAS]; MISTURA PARA PÃO DE MILHO; APERITIVOS FEITOS DE FARINHA DE MILHO; APERITIVOS PREPARADOS A PARTIR DO MILHO; APERITIVOS SALGADOS À BASE DE MILHO; TORTILLAS DE MILHO CROCANTES EM FORMA TRIANGULAR; DERIVADOS DE AMIDO DE MILHO SOB A FORMA DE PÓ PARA PREPARAR BEBIDAS; MOLHO DE PIRIPÍRI; CONDIMENTOS; CONDIMENTOS SECOS; CONDIMENTOS ALIMENTARES; CHUTNEYS [CONDIMENTOS]; ERVAS [CONDIMENTOS]; ALGAS [CONDIMENTOS]; TEMPEROS (CONDIMENTOS); MOLHOS [CONDIMENTOS]; CONDIMENTOS EM PÓ; MOLHOS USADOS COMO CONDIMENTOS; SEMENTES DE ABÓBORA TRANSFORMADAS [CONDIMENTOS]; SEMENTES DE CÂNHAMO TRANSFORMADAS [CONDIMENTOS]; CONDIMENTOS COM AROMA DE MARISCO; CONDIMENTOS DE BASE VEGETAL PARA MASSA; CONDIMENTOS À BASE DE FIGOS SECOS; MISTURAS DE CONDIMENTOS SECOS PARA GUISADOS; MOLHOS; MOLHOS ENLATADOS; MOLHOS PREPARADOS; PESTO [MOLHOS]; MOLHOS CULINÁRIOS; MOLHOS PICANTES; SALSAS (MOLHOS); MOLHOS CONDIMENTADOS; MOLHOS PARA SALADAS; MOLHOS DE CHOCOLATE; MOLHOS DE PIMENTA; PREPARADOS PARA MOLHOS; MOLHOS PARA PIZAS; MOLHOS SATAY [AMENDOIM]; MOLHOS EM PÓ; MOLHOS DE FRUTA; MOLHOS PARA ARROZ; MOLHOS DE CARIL; MOLHOS DE COGUMELOS; MOLHOS DE PEIXE; MOLHOS PARA GALINHA; MISTURAS PARA MOLHOS GRANULADOS; MOLHOS CONTENDO FRUTOS SECOS; PASTAS DE VEGETAIS [MOLHOS]; MOLHOS PARA MASSAS ALIMENTARES; MOLHOS PARA MASSAS ALIMENTÍCIAS; TEMPEROS PARA COMIDA [MOLHOS]; COULIS DE FRUTAS [MOLHOS]; MOLHOS DE RÁBANO PICANTE; MOLHOS PARA A COZINHA; PURÉS DE LEGUMES [MOLHOS]; MOLHOS DE ERVAS AROMÁTICAS; POLPAS DE LEGUMES [MOLHOS - ALIMENTOS];
- MOLHOS PARA CARNE DE CHURRASCO; MOLHOS À BASE DE TOMATE; MOLHOS AROMATIZADOS COM FRUTOS SECOS; MOLHOS PARA USO EM MASSAS; MOLHOS DE NATAS COM TRUFAS; MISTURAS PARA A PREPARAÇÃO DE MOLHOS; MOLHOS SECOS EM FORMA DE PÓ; PREPARAÇÕES PARA A CONFEÇÃO DE MOLHOS; MOLHOS CONDIMENTADOS, CHUTNEYS E MASSAS ALIMENTARES; AROMATIZANTES SOB A FORMA DE MOLHOS CONCENTRADOS; ALIMENTOS PREPARADOS SOB A FORMA DE MOLHOS; MOLHOS PARA REGAR OS ALIMENTOS DURANTE A COZEDURA; CONDIMENTOS ALIMENTARES CONSTITUÍDOS PRINCIPALMENTE POR KETCHUP E MOLHOS; AROMATIZANTES SOB A FORMA DE MOLHOS DESIDRATADOS; MOLHOS AROMATIZADOS TIPO HON MIRIN; MOLHOS À BASE DE MAIONESE
- 31 MILHO; MILHO FRESCO; MILHO-MIÚDO NÃO TRANSFORMADO
- 32 BEBIDAS SEM ÁLCOOL; CERVEJA E CERVEJA SEM ÁLCOOL; PREPARAÇÕES PARA A PRODUÇÃO DE BEBIDAS; BEBIDAS (NÃO ALCOÓLICAS); BEBIDAS DESALCOOLIZADAS; CERVEJA E PRODUTOS DE CERVEJARIA; PREPARAÇÕES NÃO ALCOÓLICAS PARA FAZER BEBIDAS; REFRIGERANTES
- 33 BEBIDAS ALCOÓLICAS (EXCLUINDO CERVEJA); ESSÊNCIAS E EXTRATOS ALCOÓLICOS; BEBIDAS ALCOÓLICAS EXCETO CERVEJA; CIDRA; CIDRAS; PREPARAÇÕES ALCOÓLICAS PARA FAZER BEBIDAS; PREPARAÇÕES PARA PRODUZIR BEBIDAS ALCOÓLICAS
- 35 SERVIÇOS DE ASSISTÊNCIA, GESTÃO E ADMINISTRAÇÃO DE NEGÓCIOS; SERVIÇOS DE MARKETING NO ÂMBITO DE RESTAURANTES
- 40 TRATAMENTO DE ALIMENTOS E BEBIDAS; CORTE DE CARNE
- 43 SERVIÇOS DE FORNECIMENTO DE ALIMENTOS E BEBIDAS; SERVIÇOS DE CATERING; SERVIÇOS DE RESTAURANTES; SERVIÇOS DE RESTAURANTES MÓVEIS; SERVIÇOS DE RESTAURANTES TAKE AWAY; SERVIÇOS DE RESTAURANTES QUE FORNECEM COMIDA PARA FORA; SERVIÇOS DE ALIMENTAÇÃO E BEBIDAS PARA CLIENTES DE RESTAURANTES; SERVIÇOS DE ALIMENTAÇÃO E BEBIDAS EM RESTAURANTES E BARES
- 44 SERVIÇOS DE AGRICULTURA, AQUICULTURA, HORTICULTURA E SILVICULTURA; CUIDADOS DE HIGIENE E DE BELEZA PARA SERES HUMANOS
- (591)  
(540)

## BOCA CHICA COCINA MEXICANA

- (210) **683371** **MNA**
- (220) 2022.03.24
- (300)
- (730) **PT LISETE DE OLIVEIRA PRIMO  
BALTAZAR**
- (511) 14 CAIXAS DE JOIAS E CAIXAS DE RELÓGIOS; PRODUTOS DE JOALHARIA; ITENS DE JOALHARIA; ARTIGOS DE JOALHARIA
- 16 MATERIAIS E UTENSÍLIOS PARA DECORAÇÃO E ARTE; MATERIAL IMPRESSO E ARTIGOS DE PAPELARIA E DE INSTRUÇÃO; OBRAS DE ARTE E ESTATUETAS DE PAPEL E CARTÃO, E MODELOS DE ARQUITETOS; PAPEL E CARTÃO; SACOS E ARTIGOS PARA O ACONDICIONAMENTO,

- EMBRULHO E ARMAZENAMENTO DE PAPEL, CARTÃO OU MATÉRIAS PLÁSTICAS (540)
- 18 BAGAGENS, MALAS, CARTEIRAS E OUTRAS BOLSAS DE TRANSPORTE; GUARDA-CHUVAS E GUARDA-SÓIS; CHAPÉUS DE CHUVA E CHAPÉUS DE SOL; PORTA-CARTÕES [MARROQUINARIA]; TIRACOLOS DE COURO; PASTAS EM COURO PARA DOCUMENTOS; ETIQUETAS EM COURO; ESTOJOS EM COURO; CAIXAS EM COURO OU EM CARTÃO-COURO [IMITAÇÃO DE COURO]
- 21 ESTÁTUAS, ESTATUETAS, PLACAS E OBRAS DE ARTE, FEITOS DE MATERIAIS TAIS COMO PORCELANA, TERRACOTA OU VIDRO, INCLUÍDOS NA CLASSE; UTENSÍLIOS DE MESA, COZINHA E RECIPIENTES; ARTIGOS EM CRISTAL; ARTIGOS EM PORCELANA; FAIANÇA; ARTIGOS DE VIDRO; CANDELABROS; CERÂMICA EM BARRO; GARRAFAS; SERVIÇOS DE CAFÉ; SERVIÇOS DE CHÁ; SERVIÇOS DE JANTAR; SERVIÇOS DE LOIÇA; SERVIÇOS DE MESA EM PORCELANA; SERVIÇOS PARA ESPECIARIAS; SERVIÇOS PARA O FORNO DE SERVIR À MESA; SERVIÇOS DE LICORES
- 24 PRODUTOS TÊXTEIS E SUBSTITUTOS PARA PRODUTOS TÊXTEIS; PANOS; CORREDORES DE MESA [NAPERONS]; CORREDORES DE MESA EM MATÉRIAS TÊXTEIS; CORREDORES DE MESA EM TECIDO; COLCHAS DE CAMA; COLCHAS EM TECIDO; NAPERONS DE PANO; NAPERONS DE LINHO; LENÇÓIS; ROUPA DE CAMA; ROUPA DE MESA; PEQUENOS ARTIGOS TÊXTEIS [ROUPA DE MESA]; ROUPA DE COZINHA E DE MESA; TOALHAS; GUARDANAPOS DE PANO; GUARDANAPOS EM MATÉRIAS TÊXTEIS; CHITA; CHITA-DA-ÍNDIA; BASES PARA PRATOS, EM MATÉRIAS TÊXTEIS; ETIQUETAS EM MATÉRIAS TÊXTEIS; TECIDOS PARA USO TÊXTIL; TAPEÇARIAS; TECIDOS
- 25 CALÇADO; CHAPELARIA; VESTUÁRIO; ECHARPES; LENÇOS DE PESCOÇO
- 26 BORDADOS; RENDAS BORDADAS; RENDA; RENDA DE BILROS; ROSETAS

(591)  
(540)



(531) 2.1.2 ; 2.1.20 ; 20.5.21

- (210) **683372** MNA  
(220) 2022.03.24  
(300)  
(730) PT **BÁRBARA FILIPA VIANA LOPES DIAS DOS SANTOS**  
(511) 14 ARTIGOS DE JOALHARIA; ITENS DE JOALHARIA; PRODUTOS DE JOALHARIA.  
(591)



(531) 17.2.25 ; 27.5.13

- (210) **683373** MNA  
(220) 2022.03.25  
(300)  
(730) PT **CLÁUDIA SOFIA XAREPE CARMELO**  
(511) 16 ARTE IMPRESSA; OBRAS PINTADAS; PINTURAS [QUADROS] EMOLDURADOS OU NÃO  
35 SERVIÇOS RETALHISTAS RELACIONADOS COM OBRAS DE ARTE; SERVIÇOS RETALHISTAS RELACIONADOS COM MATERIAL IMPRESSO IMPRESSÕES; SERVIÇOS RETALHISTAS RELACIONADOS COM CONTEÚDOS GRAVADOS  
41 DISPONIBILIZAÇÃO DE FORMAÇÃO ONLINE; ALUGUER DE OBRAS DE ARTE; PRESTAÇÃO DE SERVIÇOS DE FORMAÇÃO; CURSOS DE FORMAÇÃO RESIDENCIAIS; FORMAÇÃO EM DESENVOLVIMENTO PESSOAL; WORKSHOPS DE FORMAÇÃO; CURSOS DE FORMAÇÃO; CURSOS DE DESENVOLVIMENTO PESSOAL; FORMAÇÃO

(591)

(540)



(531) 26.1.5 ; 26.3.10

- (210) **683374** MNA  
(220) 2022.03.24  
(300)  
(730) PT **CARLOS MANUEL PINHEIRO CARRILHO**  
(511) 37 INSTALAÇÃO DE CÉLULAS E MÓDULOS FOTOVOLTAICOS; INSTALAÇÃO DE SISTEMAS DE ENERGIA EÓLICA; INSTALAÇÃO, MANUTENÇÃO E REPARAÇÃO DE SISTEMAS AVAC (AQUECIMENTO, VENTILAÇÃO E AR CONDICIONADO)  
42 SERVIÇOS DE ENGENHARIA

(591)  
(540)



(531) 7.3.2 ; 7.15.5

(210) **683375** MNA  
(220) 2022.03.25  
(300)  
(730) PT **LÍDIA SOFIA CAMPINA ALVES BAPTISTA**

(511) 30 AÇÚCARES, ADOÇANTES NATURAIS, REVESTIMENTOS E COBERTURAS DOCES, PRODUTOS APÍCOLAS

(591)  
(540)

**GOLD ÉVORA**

(210) **683376** MNA  
(220) 2022.03.25  
(300)  
(730) PT **KOKONUT LDA.**

(511) 03 ARTIGOS DE HIGIENE PESSOAL; PRODUTOS PARA LIMPAR E PERFUMAR; ÓLEOS ESSENCIAIS E EXTRATOS AROMÁTICOS; PRODUTOS DE TOILETTE  
14 CAIXAS DE JOIAS E CAIXAS DE RELÓGIOS; ARTIGOS DE JOALHARIA; PORTA-CHAVES E CORRENTES PARA CHAVES, E RESPETIVOS BERLOQUES; PRODUTOS DE JOALHARIA  
18 BAGAGENS, MALAS, CARTEIRAS E OUTRAS BOLSAS DE TRANSPORTE; GUARDA-CHUVAS E GUARDA-SÓIS; CHAPÉUS DE CHUVA E CHAPÉUS DE SOL  
25 CALÇADO; CHAPELARIA; PARTES DE VESTUÁRIO, CALÇADO E CHAPELARIA; VESTUÁRIO; ARTIGOS DE CHAPELARIA

(591) VERMELHO;BRANCO;  
(540)



(531) 29.1.1

(210) **683377** MNA  
(220) 2022.03.25  
(300)

(730) PT **KOKONUT LDA.**

(511) 03 ARTIGOS DE HIGIENE PESSOAL; PRODUTOS PARA LIMPAR E PERFUMAR; ÓLEOS ESSENCIAIS E EXTRATOS AROMÁTICOS; PRODUTOS DE TOILETTE  
14 CAIXAS DE JOIAS E CAIXAS DE RELÓGIOS; PORTA-CHAVES E CORRENTES PARA CHAVES, E RESPETIVOS BERLOQUES; ARTIGOS DE JOALHARIA; ITENS DE JOALHARIA; PRODUTOS DE JOALHARIA  
18 BAGAGENS, MALAS, CARTEIRAS E OUTRAS BOLSAS DE TRANSPORTE; GUARDA-CHUVAS E GUARDA-SÓIS; CHAPÉUS DE CHUVA E CHAPÉUS DE SOL  
25 CALÇADO; CHAPELARIA; PARTES DE VESTUÁRIO, CALÇADO E CHAPELARIA; VESTUÁRIO; ARTIGOS DE CHAPELARIA

(591)  
(540)

**STREETWEAR OUTLET**

(210) **683380** MNA  
(220) 2022.03.25  
(300)  
(730) PT **SPEEDYLION - LDA**

(511) 12 VEÍCULOS; VEÍCULOS TRANSPORTADORES; VEÍCULOS ELÉTRICOS; VEÍCULOS COMERCIAIS; VEÍCULOS UTILITÁRIOS  
39 ALUGUER DE VEÍCULOS; ALUGUER DE VEÍCULOS COMERCIAIS; ALUGUER CONTRATUAL DE VEÍCULOS; ALUGUER DE VEÍCULOS MOTORIZADOS; ALUGUER DE VEÍCULOS TERRESTRES; ALUGUER DE VEÍCULOS ELÉTRICOS; ALUGUER DE VEÍCULOS RODOVIÁRIOS; ALUGUER DE VEÍCULOS DE PASSAGEIROS; ALUGUER POR CONTRATO DE VEÍCULOS; ALUGUER DE VEÍCULOS DE TRANSPORTE; ALUGUER DE VEÍCULOS DE MERCADORIAS

(591)  
(540)

**MOTTORENT**

(210) **683381** MNA  
(220) 2022.03.25  
(300)  
(730) PT **SPEEDYLION - LDA**

(511) 12 VEÍCULOS; VEÍCULOS TRANSPORTADORES; VEÍCULOS COMERCIAIS; VEÍCULOS UTILITÁRIOS; MOTOS-QUATRO; SCOOTERS; SCOOTERS MOTORIZADAS; SCOOTERS [VEÍCULOS]; SCOOTERS ELÉTRICAS; SCOOTERS [PARA TRANSPORTE]; SCOOTERS COM MOTOR; SCOOTERS A MOTOR

39 ALUGUER DE MOTOCICLOS; ALUGUER DE VEÍCULOS; ALUGUER DE VEÍCULOS COMERCIAIS; ALUGUER CONTRATUAL DE VEÍCULOS; ALUGUER DE VEÍCULOS MOTORIZADOS; ALUGUER DE VEÍCULOS TERRESTRES; ALUGUER DE VEÍCULOS ELÉTRICOS; ALUGUER DE VEÍCULOS RODOVIÁRIOS; ALUGUER DE VEÍCULOS RECREATIVOS; ALUGUER DE VEÍCULOS DE PASSAGEIROS; ALUGUER POR CONTRATO DE VEÍCULOS; ALUGUER DE VEÍCULOS TERRESTRES MOTORIZADOS; ALUGUER DE VEÍCULOS DE MERCADORIAS; ALUGUER DE VEÍCULOS DE TRANSPORTE; ALUGUER DE VEÍCULOS PARA TRANSPORTE; SERVIÇOS DE ALUGUER DE VEÍCULOS AUTOMÓVEIS; SERVIÇOS DE ALUGUER DE VEÍCULOS TERRESTRES; CONTRATO DE ALUGUER DE VEÍCULOS MOTORIZADOS

(591)  
(540)

## MAXXIRENT

(210) **683382** MNA  
(220) 2022.03.25  
(300)  
(730) **PT SPEEDYLION - LDA**

(511) 12 VEÍCULOS; VEÍCULOS TRANSPORTADORES; VEÍCULOS ELÉTRICOS; VEÍCULOS COMERCIAIS; VEÍCULOS UTILITÁRIOS; VEÍCULOS TERRESTRES; SCOOTERS [VEÍCULOS]; SCOOTERS MOTORIZADAS; SCOOTERS NÃO MOTORIZADAS [VEÍCULOS]; SCOOTERS MOTORIZADAS E NÃO MOTORIZADAS PARA TRANSPORTE PESSOAL; MOTOS-QUATRO

39 ALUGUER DE VEÍCULOS; ALUGUER DE VEÍCULOS COMERCIAIS; ALUGUER DE VEÍCULOS MOTORIZADOS; ALUGUER DE VEÍCULOS TERRESTRES; ALUGUER DE VEÍCULOS ELÉTRICOS; ALUGUER DE VEÍCULOS RODOVIÁRIOS; ALUGUER DE VEÍCULOS RECREATIVOS; ALUGUER DE VEÍCULOS DE PASSAGEIROS; ALUGUER POR CONTRATO DE VEÍCULOS; ALUGUER DE VEÍCULOS RODOVIÁRIOS MOTORIZADOS; ALUGUER DE VEÍCULOS PARA VIAGEM; ALUGUER DE VEÍCULOS DE MERCADORIAS; ALUGUER DE VEÍCULOS DE TRANSPORTE; ALUGUER DE VEÍCULOS PARA TRANSPORTE; SERVIÇOS DE ALUGUER DE VEÍCULOS MOTORIZADOS; SERVIÇOS DE ALUGUER DE VEÍCULOS AUTOMÓVEIS; SERVIÇOS DE ALUGUER DE VEÍCULOS TERRESTRES; CONTRATO DE ALUGUER DE VEÍCULOS MOTORIZADOS; ALUGUER DE VEÍCULOS EQUIPADOS COM GPS; ALUGUER POR CONTRATO DE VEÍCULOS DE TRANSPORTE

(591) AZUL;  
(540)

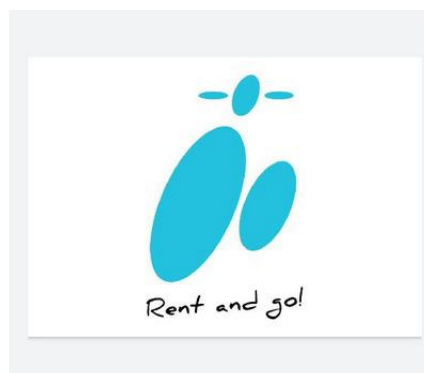

(531) 18.1.5 ; 18.1.23 ; 26.1.2

(210) **683390** MNA  
(220) 2022.03.25  
(300)  
(730) **PT MUNICÍPIO DA GOLEGÃ**

(511) 35 SERVIÇOS DE PUBLICIDADE, DE MARKETING E DE PROMOÇÃO; SERVIÇOS DE PUBLICIDADE, DE MARKETING E PROMOCIONAIS; SERVIÇOS DE PUBLICIDADE, DE PROMOÇÃO E DE MARKETING; SERVIÇOS DE PUBLICIDADE, PROMOCIONAIS E DE COMERCIALIZAÇÃO; SERVIÇOS DE ASSISTÊNCIA, GESTÃO E ADMINISTRAÇÃO DE NEGÓCIOS

(591)  
(540)

## VISIT GOLEGÃ HORSE CAPITAL

(210) **683391** MNA  
(220) 2022.03.25  
(300)  
(730) **PT LIANA SOFIA DE OLIVEIRA FERREIRA**  
(511) 26 ACESSÓRIOS PARA VESTIMENTAS, ARTIGOS DE COSTURA E ARTIGOS DECORATIVOS TÊXTEIS

(591)  
(540)

## O S - T O - M I A

(531) 27.5.15

(210) **683392** MNA  
(220) 2022.03.25  
(300)  
(730) **PT JOÃO FILIPE ROSADO SALGUEIRO**

(511) 35 MARKETING SOB A FORMA DE EVENTOS; ORGANIZAÇÃO E DIREÇÃO DE EVENTOS PROMOCIONAIS DE MARKETING PARA TERCEIROS  
41 EVENTOS DE DANÇA; ORGANIZAÇÃO DE EVENTOS MUSICAIS; ORGANIZAÇÃO DE EVENTOS DE ENTRETENIMENTO; DISC JOCKEYS PARA



FESTAS E EVENTOS ESPECIAIS; SERVIÇOS DE EDIÇÃO DE VÍDEO PARA EVENTOS; PRODUÇÃO DE EVENTOS DE ENTRETENIMENTO AO VIVO

(591)  
(540)



(531) 7.15.5 ; 27.5.10



QueenFruits

FRUTOS DE PORTUGAL

(531) 24.9.2 ; 26.13.25 ; 27.5.10 ; 29.1.12

(210) **683395** MNA  
(220) 2022.03.25  
(300)  
(730) PT OMP S.A.  
(511) 36 SERVIÇOS DE AVALIAÇÕES FINANCEIRAS; SERVIÇOS FINANCEIROS, MONETÁRIOS E BANCÁRIOS

(591)  
(540)

GIG ENERGIA

(210) **683396** MNA  
(220) 2022.03.25  
(300)  
(730) PT JOSÉ AURÉLIO PINEIRO PINTO  
(511) 39 TRANSPORTE; ORGANIZAÇÃO DE SERVIÇOS DE TRANSPORTE; SERVIÇOS DE ALUGUER RELACIONADOS COM TRANSPORTE E ARMAZENAMENTO

(591) VERMELHO; PRETO;  
(540)

TRANSMORRO

(531) 26.4.98

(210) **683398** MNA  
(220) 2022.03.25

(300)  
(730) PT MUNICÍPIO DA GOLEGÃ  
(511) 35 SERVIÇOS DE ASSISTÊNCIA, GESTÃO E ADMINISTRAÇÃO DE NEGÓCIOS; SERVIÇOS DE PUBLICIDADE, DE MARKETING E DE PROMOÇÃO; SERVIÇOS DE PUBLICIDADE, DE MARKETING E PROMOCIONAIS; SERVIÇOS DE PUBLICIDADE, DE PROMOÇÃO E DE MARKETING; SERVIÇOS DE PUBLICIDADE, PROMOCIONAIS E DE COMERCIALIZAÇÃO; ADMINISTRAÇÃO RELACIONADA COM MARKETING; AFIXAÇÃO DE CARTAZES; AFIXAÇÃO DE CARTAZES PUBLICITÁRIOS; AGENTES PUBLICITÁRIOS; AGÊNCIA DE RELAÇÕES PÚBLICAS; AGÊNCIAS DE PUBLICIDADE; AMOSTRAGEM DE PRODUTOS; ANGARIAÇÃO DE PATROCÍNIOS

(591) RGB 166-90-42; RGB 0-77-113;  
(540)



visit  
Golegã  
HORSE CAPITAL

(531) 3.3.1 ; 3.3.15 ; 26.2.1 ; 27.5.10 ; 29.1.12

(210) **683397** MNA  
(220) 2022.03.25  
(300)  
(730) PT QUEEN FRUITS, LDA  
(511) 31 CULTURAS AGRÍCOLAS E AQUICULTURAS, PRODUTOS HORTÍCOLAS E FLORESTAIS  
32 PREPARAÇÕES PARA A PRODUÇÃO DE BEBIDAS

(591) PANTONE 175 C; PANTONE 131 C; PANTONE 7416 C; PANTONE BLACK 6 C;

(540)

(210) **683400** MNA  
(220) 2022.03.25

(300)  
(730) PT MUNICÍPIO DA GOLEGÃ  
(511) 35 SERVIÇOS DE ASSISTÊNCIA, GESTÃO E ADMINISTRAÇÃO DE NEGÓCIOS; SERVIÇOS DE

PUBLICIDADE, DE MARKETING E DE PROMOÇÃO;  
SERVIÇOS DE PUBLICIDADE, DE MARKETING E  
PROMOCIONAIS; SERVIÇOS DE PUBLICIDADE, DE  
PROMOÇÃO E DE MARKETING; SERVIÇOS DE  
PUBLICIDADE, PROMOCIONAIS E DE  
COMERCIALIZAÇÃO

(591) RGB 149-143-31;RGB 0-77-113;  
(540)



(531) 3.3.1 ; 26.2.1

(210) **683402** MNA  
(220) 2022.03.25  
(300)  
(730) **PT OPORTO SOUL, LDA.**  
(511) 43 SERVIÇOS DE ALOJAMENTO; SERVIÇOS DE  
ALOJAMENTO TEMPORÁRIO; SERVIÇOS  
DEALOJAMENTO DE TURISTAS  
(591)  
(540)



**A CASA  
DE CRISTAL**  
SERVIÇO DE ALOJAMENTO LOCAL

(531) 7.3.1 ; 27.5.10

(210) **683403** MNA  
(220) 2022.03.25  
(300)  
(730) **PT CREDILINK - INTERMEDIACÃO DE  
CRÉDITO LDA**

(511) 36 CONSULTADORIA DE CRÉDITO  
(591)  
(540)

## FACT CHECK

(210) **683407** MNA  
(220) 2022.03.25  
(300)  
(730) **PT CATARINA SOFIA MONTEIRO PEREIRA**  
(511) 25 FATOS DE BANHO PARA SENHORA; VESTUÁRIO;  
BIQUÍNIS  
(591)  
(540)

## ADDICTED TO SWIMWEAR

(210) **683408** MNA  
(220) 2022.03.25  
(300)  
(730) **PT JOÃO MIGUEL D'ASSUNÇÃO  
GONÇALVES**  
(511) 41 EDIÇÃO DE PUBLICAÇÕES; EDIÇÃO DE  
PUBLICAÇÕES ELETRÓNICAS; CONSULTADORIA  
EDITORIAL; DISPONIBILIZAÇÃO DE PUBLICAÇÕES  
ELETRÓNICAS; FORNECIMENTO DE PUBLICAÇÕES  
ELETRÓNICAS ONLINE [NÃO DESCARREGÁVEIS];  
PUBLICAÇÃO DE LIVROS; PUBLICAÇÃO DE  
MATERIAL IMPRESSO EM FORMATO ELETRÓNICO;  
PUBLICAÇÃO DE TEXTOS; PUBLICAÇÃO E EDIÇÃO  
DE LIVROS; PUBLICAÇÃO MULTIMÉDIA DE  
LIVROS; PUBLICAÇÃO E EDIÇÃO DE MATERIAL  
IMPRESSO  
(591)  
(540)

## EDITORA AURORA PORTUGAL

(210) **683418** MNA  
(220) 2022.03.26  
(300)  
(730) **PT PEDRO CARDOSO LEITÃO**  
(511) 29 REFEIÇÕES PREPARADAS CONSTITUÍDAS  
PRINCIPALMENTE POR SUCEDÂNEOS DE CARNE;  
REFEIÇÕES PREPARADAS, FEITAS A PARTIR DE  
SUCEDÂNEOS DE MARISCO; REFEIÇÕES  
PREPARADAS, FEITAS A PARTIR DE SUCEDÂNEOS  
DE PEIXE; TOFU; SEITAN [SUBSTITUTO DA  
CARNE]  
(591)  
(540)

## VEGGIECAN

- (210) **683421** MNA  
 (220) 2022.03.26  
 (300)  
 (730) **PT FABIANO AUGUSTO DE PERES  
 SERVANO RODRIGUES**  
 (511) 29 CARNE E PRODUTOS À BASE DE CARNE; CARNE  
 DE CHURRASCO FATIADA E TEMPERADA  
 [BULGOGI]; CARNE DE VACA PREPARADA;  
 CARNE PREPARADA  
 43 SERVIÇOS DE FORNECIMENTO DE ALIMENTOS E  
 BEBIDAS  
 (591) VERMELHO;PRETO;  
 (540)



(531) 13.3.7



(531) 25.1.9

- (210) **683423** MNA  
 (220) 2022.03.26  
 (300)  
 (730) **PT ALCIDES PAIVA DE ALMEIDA QUEIRÓS**  
 (511) 35 GESTÃO COMERCIAL DE CLUBES DESPORTIVOS;  
 CONSULTORIA DE PLANEAMENTO DE CARREIRAS  
 41 ATIVIDADES DESPORTIVAS; EDUCAÇÃO  
 DESPORTIVA; FORMAÇÃO DESPORTIVA; TREINO  
 DESPORTIVO; ORGANIZAÇÃO DE COMPETIÇÕES  
 DESPORTIVAS E EVENTOS DESPORTIVOS;  
 SERVIÇOS DE INSTRUÇÃO DESPORTIVA;  
 SERVIÇOS DE ENTRETENIMENTO DESPORTIVO;  
 PLANEAMENTO DE EVENTOS DESPORTIVOS;  
 ORGANIZAÇÃO DE COMPETIÇÕES DESPORTIVAS;  
 ORGANIZAÇÃO DE ACONTECIMENTOS  
 DESPORTIVOS; ORGANIZAÇÃO DE EVENTOS  
 DESPORTIVOS; ORGANIZAÇÃO DE ATIVIDADES  
 DESPORTIVAS E DE COMPETIÇÕES DESPORTIVAS;  
 ORGANIZAÇÃO DE EVENTOS DESPORTIVOS,  
 COMPETIÇÕES E TORNEIOS DESPORTIVOS;  
 ATIVIDADES DESPORTIVAS E CULTURAIAS;  
 PRODUÇÃO DE EVENTOS DESPORTIVOS;  
 ORGANIZAÇÃO DE ATIVIDADES E COMPETIÇÕES  
 DESPORTIVAS; PRODUÇÃO DE EVENTOS  
 DESPORTIVOS PARA TELEVISÃO; ATIVIDADES DE  
 DIVERSÃO, DESPORTIVAS E CULTURAIAS

(591)  
 (540)

**QUEIROSPORT**

- (210) **683424** MNA  
 (220) 2022.03.26  
 (300)  
 (730) **PT GLORIA MARIA CARDOSO DOS  
 SANTOS SILVA**  
 (511) 41 SERVIÇOS DE EDUCAÇÃO, ENTRETENIMENTO E  
 DESPORTO  
 (591)  
 (540)

- (210) **683425** MNA  
 (220) 2022.03.26  
 (300)  
 (730) **PT TIAGO GIL CONDE ARAÚJO**  
 (511) 12 PNEUS; PNEUS PNEUMÁTICOS; PNEUS  
 REMODELADOS; PNEUS RECAUCHUTADOS;  
 PNEUS TUBULARES; PNEUS [PNEUMÁTICOS];  
 PNEUS DE VEÍCULOS; VÁLVULAS PARA PNEUS;  
 PNEUS PARA AERONAVES; PNEUS PARA CAMIÕES;  
 REMENDOS DE PNEUS; PNEUS PARA  
 MOTOCICLOS; CAPAS PARA PNEUS; PNEUS PARA  
 BULDÓZERES; PNEUS PARA VEÍCULOS  
 COMERCIAIS  
 (591)  
 (540)



(531) 15.7.9

- (210) **683463** MNA  
 (220) 2022.03.24  
 (300)  
 (730) **PT OXYGEN PHARMA, LDA**  
 (511) 05 PRODUTOS FARMACÊUTICOS; FÁRMACOS  
 44 ASSESSORIA FARMACÊUTICA; SERVIÇOS  
 FARMACÊUTICOS  
 (591)  
 (540)

**BESTFARMA**

- (210) **683473** MNA  
 (220) 2022.03.26  
 (300)  
 (730) **PT GONÇALO ANDRE DOS SANTOS**

**PT MARCO PAULO FERREIRA MOUTINHO**

(511) 09 CONTEÚDO GRAVADO

(591)

(540)

**RBL GUTZ**(210) **683474** MNA

(220) 2022.03.26

(300)

(730) **PT FRANCISCA MOTA FREITAS PEIXOTO****BRAGA**(511) 41 WORKSHOPS DE FORMAÇÃO; FORMAÇÃO  
EMPRESARIAL; FORMAÇÃO PRÁTICA

(591)

(540)

**C Õ M  
P R Õ V A**

(531) 27.5.15

## Concessões

Processo	Data do registo	Data do despacho	Nome do 1º requerente/titular	País resid.	Classes (Nice)	Observações
667743	2022.03.28	2022.03.28	ATELIER DO LARANJEIRA ARQUITETURA, DESIGN E MARKETING, UNIPessoal LDA	PT	20 25 35 37 42	
671473	2022.03.10	2022.03.10	PEDRO ABEL VIEIRA DA COSTA GOMES	PT	39	RECUSA PARCIAL DO REGISTO: arts. 232.º n.º 1 al. b) e h), 229.º n.º 3 e 237.º do cpi - recusa parcial do registo quanto às cl. 35ª, 36ª, 38ª e 45ª (todos os serviços).
672786	2022.03.30	2022.03.30	CABREIRA SOLUTIONS, UNIPessoal LDA	PT	41	
673276	2022.03.30	2022.03.30	PATRÍCIA MANUELA PEREIRA DA COSTA	PT	41 44	
673428	2022.03.28	2022.03.28	ALVES DE LIMA & BATOCHIO, LDA.	PT	03 09 14 18 20 24	RECUSA PARCIAL DO REGISTO: arts. 232.º n.º 1 al. b) e h), 229.º n.º 3 e 237.º do cpi - recusa parcial do registo quanto à cl. 25 (todos os produtos).
673973	2022.03.29	2022.03.29	INSPIREERICEIRA HOTELS - SOCIEDADE DE GESTÃO E EXPLORAÇÃO DE HOTÉIS, LDA.	PT	32	
674381	2022.03.30	2022.03.30	THE EDGE, SGPS S.A.	PT	35 36	
674384	2022.03.29	2022.03.29	QUINTA DE JUGAIS - COMÉRCIO DE PRODUTOS ALIMENTARES, LDA.	PT	29	
674896	2022.03.28	2022.03.28	CASTLE CAPITAL - MANAGEMENT, S.A.	PT	37	RECUSA PARCIAL DO REGISTO: recusa parcial do registo para os seguintes serviços da classe 36.ª: serviços imobiliários; serviços de avaliações financeiras, da classificação internacional de nice. artigos 232º, nº 1, alíneas a), 229º, nº 4 e nº5; 237º do cpi
674950	2022.03.29	2022.03.29	THE FACTORY UNIPessoal LDA	PT	24 25 33	
675073	2022.03.30	2022.03.30	COMISSÃO VITIVINÍCOLA REGIONAL TÁVORA-VAROSA	PT	33 35 41 43	RECUSA PARCIAL DO REGISTO: recusa parcial do registo para os seguintes serviços da classe 33ª: bebidas alcoólicas (excluindo cerveja), da classificação internacional de nice. artigos 232º, nº 1, alíneas a), 229º, nº 4 e nº5; 237º do cpi.

Processo	Data do registo	Data do despacho	Nome do 1º requerente/titular	País resid.	Classes (Nice)	Observações
675333	2022.03.29	2022.03.29	JOAO MANUEL SANTOS OLIVEIRA	PT	16	RECUSA PARCIAL DO REGISTO: recusa parcial do registo para os seguintes produtos da classe 25.ª: vestuário, da classificação internacional de nice. artigos 232º, nº 1, alíneas a), 229º, nº 4 e nº5; 237º do cpi
675508	2022.03.30	2022.03.30	BEEHIVE, UNIPessoal, LDA.	PT	41 44	
675642	2022.03.29	2022.03.29	RODRIGO CASTRO	PT	35 41 42	
675744	2022.03.29	2022.03.29	DJELLY DA SILVA GIRELLI	PT	39	
675900	2022.03.30	2022.03.30	TRÊS MULHERES - SELEÇÃO E TECNOLOGIA, UNIPessoal LDA	PT	03 04 29 30 31 35 42	RECUSA PARCIAL DO REGISTO: recusa parcial do registo para todos os produtos e serviços da classe classe 32.ª: (águas; águas gaseificadas; água mineral; água engarrafada; águas [bebidas]; água de nascente; água mineral gaseificada; água enriquecida com minerais [bebidas]; águas com gás; águas com sabores; águas de mesa; águas minerais e gasosas.), da classe 33.ª: (vinhos biológicos; vinhos espumantes naturais; licores de ervas.), e da classe 41.ª: (provas de vinhos [serviços de entretenimento]; serviços de provas de vinhos [educação]; entretenimento relacionado com provas de vinhos; organização e realização de eventos de provas de vinhos com fins educativos; organização e realização de eventos de provas de vinhos com fins de entretenimento.), e para os seguintes serviços da classe 42.ª: (aconselhamento técnico relativo à produção de vinhos), da classificação internacional de nice. artigos 232º, nº 1, alíneas a), 229º, nº 4 e nº5; 237º do cpi.
675913	2022.03.30	2022.03.30	POBO DESIGN LDA	PT	42 44	
676133	2022.03.30	2022.03.30	ARTUR DANIEL MACHADO DA SILVA	PT	44	
676136	2022.03.30	2022.03.30	ENCOSTAS DO ALQUEVA - PRODUÇÃO E COMÉRCIO DE PRODUTOS AGRÍCOLAS, S.A.	PT	33	

Processo	Data do registo	Data do despacho	Nome do 1º requerente/titular	País resid.	Classes (Nice)	Observações
676367	2022.03.30	2022.03.30	CORREIA & FRAGA LDA	PT	36 37	RECUSA PARCIAL DO REGISTO: recusa parcial do registo para os seguintes produtos/serviço da classe 35.ª: consultoria empresarial, da classificação internacional de nice. artigos 232º, nº 1, alíneas a), 229º, nº 4 e nº5; 237º do cpi
677141	2022.03.30	2022.03.30	CARVOEIRO GOLFE, S.A	PT	36	
678052	2022.03.31	2022.03.31	SAVEN-SOC.ABASTECEDORA DE NAVIOS AVEIRENSE,S.A.	PT	33 35	
678056	2022.03.31	2022.03.31	S.G. ARAÚJO - RESTAURAÇÃO E CATERING, UNIPessoal LDA	PT	43	
678292	2022.03.31	2022.03.31	MARINA DE PRAETERE ALEXANDRA MARQUES, MDCLINICA LDA	PT	10 44	
678340	2022.03.31	2022.03.31	ESTEVES DE CAMPOS UNIPessoal LDA	PT	05 08 10 20 31 35 44	
678365	2022.03.31	2022.03.31	CASA AGRÍCOLA ANTÓNIO DUARTE ANTÓNIO, UNIPessoal LDA.	PT	29	
678366	2022.03.31	2022.03.31	AÇORBIZ REPRESENTAÇÕES UNIPessoal LDA.	PT	35 36 37	
678389	2022.03.31	2022.03.31	JOSÉ CARLOS CÂMARA MENDONÇA	PT	33	
678391	2022.03.31	2022.03.31	ANA LUÍSA BISPO PEREIRA BALTAR	PT	25	
678400	2022.03.31	2022.03.31	CRYPTOLEAGUE INC	US	09	
678404	2022.03.31	2022.03.31	MULHERES PODEROSAS UNIPessoal LDA	PT	14 16 18 24 25 26 28	
678425	2022.03.31	2022.03.31	RAQUEL CELORICO CIDADE FAÍSCA	PT	26	
678428	2022.03.31	2022.03.31	MARIA DOS ANJOS DE ALMEIDA GOMES	PT	39	
678434	2022.03.31	2022.03.31	NUNO FILIPE GUERREIRO CAÇOILA	PT	37	
678441	2022.03.31	2022.03.31	TANIA PATRICIA LEITÃO TOMÉ CORREIA	PT	03	
678442	2022.03.31	2022.03.31	MARIANA SILVA GONÇALVES	PT	01 03 04 14 17 22 35	
678443	2022.03.31	2022.03.31	RITA FONTES OLIVEIRA	PT	03 05 44	
678463	2022.03.31	2022.03.31	ANA BEATRIZ TEIXEIRA REGO	PT	43	
678468	2022.03.31	2022.03.31	ANDREIA PINA DIAS - OSTEOPATIA, LDA	PT	03 05 16 41 44	
678473	2022.03.31	2022.03.31	BBTOP20 PRODUÇÃO DE CONTEÚDOS LDA	PT	41	
678475	2022.03.31	2022.03.31	HATCHETT, UNIPessoal, LDA	PT	25	
678476	2022.03.31	2022.03.31	CABREIRA SOLUTIONS UNIPessoal LDA	PT	41	
678477	2022.03.31	2022.03.31	PROMOFITNESS - UNIPessoal, LDA.	PT	41	
678478	2022.03.31	2022.03.31	LUZIA AUGUSTA PIRES GONÇALVES	PT	41 42	
678482	2022.03.31	2022.03.31	TALIANA NOVAIS SOARES	PT	30	
678484	2022.03.31	2022.03.31	SULACCOUNT - CONSULTORIA EM GESTÃO E CONTABILIDADE LDA	PT	35	
678485	2022.03.31	2022.03.31	SÓNIA CRISTINA LEAL NUNES	PT	04	
678490	2022.03.31	2022.03.31	JOSÉ PAULO CALVINHO BRAZ AFONSO	PT	36	
678493	2022.03.31	2022.03.31	TÂNIA SORAIA LEITÃO MIRA	PT	08 28 37 41	
678498	2022.03.31	2022.03.31	LAURENS WILLIAM ALEXANDER ASAMOAH	PT	09 39 42 44	

Processo	Data do registo	Data do despacho	Nome do 1º requerente/titular	País resid.	Classes (Nice)	Observações
678499	2022.03.31	2022.03.31	ANA CAROLINA DOS SANTOS MARTINS	PT	42 44	
678500	2022.03.31	2022.03.31	VALTER HENRIQUE TOMÉ SANTOS	PT	25 40	
678502	2022.03.31	2022.03.31	DEVOÇÃO CAMPESTRE - COMERCIO E MANUTENÇÃO DE MAQUINAS E EQUIPAMENTOS LDA	PT	07 08 35 37 44	
678505	2022.03.31	2022.03.31	SIMÃO MONIZ RODRIGUES	PT	33	
678506	2022.03.31	2022.03.31	ARMANDO FREITAS OLIVEIRA BAPTSTA	FR	09 14 25 41	
678507	2022.03.31	2022.03.31	COMPANHIA GERAL DA AGRICULTURA DAS VINHAS DO ALTO DOURO - REAL COMPANHIA VELHA, S.A.	PT	33	
678510	2022.03.31	2022.03.31	RÁDIO E TELEVISÃO DE PORTUGAL, S.A.	PT	38 41	
678513	2022.03.31	2022.03.31	LAURA ADELAIDE DA SILVA CAMARÁ MENDES	PT	03 04 05 14 20 21 24 25 26 30 35 39 40	
678543	2022.03.31	2022.03.31	B-WAY - SERVIÇOS DE INTERNET, LDA	PT	42 43	
678554	2022.03.31	2022.03.31	PAULO JORGE MATIAS AMARAL CARREIRAS BRANCO	PT	06	
678555	2022.03.31	2022.03.31	TRANSPORTES SÉRGIO MORAIS UNIPESSOAL LDA	PT	39	
678605	2022.03.31	2022.03.31	NELSON RICARDO CORDEIRO FIGUEIRA	PT	41	
678606	2022.03.31	2022.03.31	LALALAND STUDIOS, UNIPESSOAL LDA	PT	16 25 41	
678618	2022.03.31	2022.03.31	MARIA ISABEL MATOS BEJA ALTE DA VEIGA DE QUEIROZ MARTINS	PT	29 31 43 44	
678621	2022.03.31	2022.03.31	ANA CATARINA LOPES SEABRA	PT	45	
678626	2022.03.31	2022.03.31	LUÍS MIGUEL GOMES CARLOS, UNIPESSOAL, LDA	PT	37 39 41	
678652	2022.03.31	2022.03.31	ARMANDO MIGUEL LOPES CARVALHO	PT	37	
678666	2022.03.31	2022.03.31	ELISABETE MORGADO GOMES	PT	41	
678672	2022.03.31	2022.03.31	MARIA ANTÓNIA DA SILVA ESTRELA DA COSTA NEVES	PT	44	
678690	2022.03.31	2022.03.31	MARIA FERNANDA FERNANDO	PT	30	
678691	2022.03.31	2022.03.31	AGAVI - ASSOCIAÇÃO PARA A PROMOÇÃO DA GASTRONOMIA, VINHOS, PRODUTOS REGIONAIS E BIODIVERSIDADE	PT	35 41	
678696	2022.03.31	2022.03.31	JORGE DUARTE MEDEIRO ESTEVÃO	GB	16	
678699	2022.03.31	2022.03.31	MOREOPTIONS LDA	PT	39	
678707	2022.03.31	2022.03.31	FERNANDO JOSÉ GÓIS CARVALHO ANDRÉ	PT	29 30 31 33 35	
678713	2022.03.31	2022.03.31	NUNO MIGUEL BICHO PORTELA	PT	29 30 33	
678721	2022.03.31	2022.03.31	NELSON DA SILVA	PT	30 33	
678744	2022.03.31	2022.03.31	FRANCISCO JOSÉ LÚCIO PERES	PT	40	
678746	2022.03.31	2022.03.31	ANA MARGARIDA SARAIVA VALENTE	PT	44	
678754	2022.03.31	2022.03.31	FILIPA ALEXANDRA RALHA FERREIRA	PT	35	
678758	2022.03.31	2022.03.31	DOM DUARTE - INDÚSTRIA DE PRODUTOS ALIMENTARES, LDA.	PT	05 29 30 31 32	
678768	2022.03.31	2022.03.31	DREAMMEDIA PORTUGAL, S.A	PT	35	
678798	2022.03.31	2022.03.31	LUÍS PEDRO FERRÃO DE CASTEL-BRANCO DA SILVA CUNHA	PT	41	
678805	2022.03.31	2022.03.31	MITUKO DE OLIVEIRA YAGYU	PT	44	
678809	2022.03.31	2022.03.31	CARLOS ALBERTO CAMELO CARAPITO	PT	35 36	



Processo	Data do registo	Data do despacho	Nome do 1º requerente/titular	País resid.	Classes (Nice)	Observações
678824	2022.03.31	2022.03.31	APAN - ASSOCIAÇÃO PORTUGUESA DE ANUNCIANTES	PT	35 41	
678827	2022.03.31	2022.03.31	DAVI II - FARMACÊUTICA, S.A.	PT	05	

## Recusas

Processo	Data do pedido	Data da recusa	Nome do 1º requerente/titular	País resid.	Classes (Nice)	Observações
672351	2021.09.07	2022.03.29	CHAMPION CAPACITY MEDIAÇÃO IMOBILIÁRIA LDA	PT	36	artigos 209º, nº 1, alínea a); 231º, nº 1, alínea b); 229º, nº 5 do cpi.
673131	2021.09.22	2022.03.28	PATRICIA ISABEL SILVA FERREIRA DE JESUS	PT	43	art. 232.º n.º 1 al. b) e al. h); 229.º n.º 3 do cpi
673837	2021.10.08	2022.03.31	QUINTA DO BREJINHO DA COSTA, LDA	PT	33	arts. 232.º n.º 1 al. b) e h); 229.º n.º 3 do cpi.
674022	2021.10.12	2022.03.28	RODRIGO MIGUEL CARREIRA MANHOSO CASTELO	PT	33	arts. 232.º n.º 1 al. b); 229.º n.º 3 do cpi.
674336	2021.10.16	2022.03.30	BRUNO SENA - PRODUTOS OFTÁLMICOS UNIPESOAAL, LDA	PT	10	arts. 232.º n.º 1 al. b) e 229.º n.º 5 do cpi
674383	2021.10.18	2022.03.29	QUINTA DE JUGAIS - COMÉRCIO DE PRODUTOS ALIMENTARES, LDA.	PT	29	art. 232.º n.º 1 al. b) e al. h); 229.º n.º 3 do cpi
674385	2021.10.18	2022.03.29	QUINTA DE JUGAIS - COMÉRCIO DE PRODUTOS ALIMENTARES, LDA.	PT	29	art. 232.º n.º 1 al. b) e h); 229.º n.º 3 do cpi
674389	2021.10.18	2022.03.29	CESPU - COOPERATIVA DE ENSINO SUPERIOR POLITÉCNICO E UNIVERSITÁRIO CRL	PT	42	artigos 232º, nº 1, alínea b); 229º nº 5 do cpi.
674776	2021.10.25	2022.03.29	DP INVESTIMENTOS AGRÍCOLAS , LDA.	PT	30 33	arts. 231.º n.º 3 al. d) e e); 232.º n.º 1 al. e) e h); 229.º n.º 3 do cpi.
675112	2021.10.29	2022.03.28	DOUROLOGIA, LDA.	PT	33	arts. 232º nº 1 al. b) e h); 229º n.º 3 do cpi
675148	2021.10.31	2022.03.29	ERUDITO DESPERTAR, UNIPESOAAL LDA	PT	29 33 43	arts. 232º nº 1 al. e); 229º n.º 3 do cpi
675340	2021.11.02	2022.03.29	EUNEA INVESTIMENTS DE PORTUGAL, LDA	PT	33	arts. 232º nº 1 al. b) e h); 229º n.º 3 do cpi
675379	2021.11.04	2022.03.28	RAMIRO JOSÉ CARVALHO TEODÓSIO	PT	35 41	artigos 232º, nº 1, alínea b); 229º nº 5 do cpi.
675385	2021.11.04	2022.03.29	SOCIEDADE POMICULTORA QUINTA DA ABELHEIRA DE BAIXO, LDA	PT	30	artigos 232º, nº 1, alínea b); 229º nº 5 do cpi
675634	2021.11.09	2022.03.30	AVAILABLE INITIATIVE, LDA	PT	41 43	arts. 232.º n.º 1 al. b) e 229.º n.º 5 do cpi
675645	2021.11.05	2022.03.28	RITA MELO CLÁUDIO, UNIPESOAAL, LDA	PT	36	artigos 232º, nº 1, alínea b); 229º nº 5 do cpi.
675716	2021.11.10	2022.03.30	RENATO MIGUEL PEREIRA COSTA	PT	35	artigos 232º, nº 1, alínea b); 229º nº 5 do cpi. artigos 232º, nº 1, alínea d); 229º nº 5 do cpi.
675741	2021.11.10	2022.03.28	JOAQUIM JOSÉ MARTINS ANTUNES	PT	33	artigos 232º, nº 1, alíneas a) e b); 229º nº 5 do cpi.

Processo	Data do pedido	Data da recusa	Nome do 1º requerente/titular	País resid.	Classes (Nice)	Observações
675830	2021.11.12	2022.03.30	QUINTA DE BELLA ENCOSTA, LDA.	PT	33	artigos 232º, nº 1, alínea b); 229º nº 5 do cpi.
675907	2021.11.12	2022.03.30	PEDRO SOUSA, UNIPessoal, LDA	PT	30	artigos 232º, nº 1, alínea b); 229º nº 5 do cpi.
675919	2021.11.14	2022.03.29	JOSE ADRIANO GONCALVES MORENO	PT	37	artigos 209º, nº 1, alínea a); 231º, nº 1, alínea b); 229º, nº 5 do cpi
676230	2021.11.18	2022.03.28	CLARA LUISA PRIOR DIAS	PT	30	artigos 209º, nº 1, alínea a); 231º, nº 1, alínea b); 229º, nº 5 do cpi
676355	2021.11.21	2022.03.28	CONSTANÇA D'ANDRADE DE OLIVEIRA E SOUSA	PT	41	artigos 232º, nº 1, alínea b); 229º nº 5 do cpi
676364	2021.11.22	2022.03.28	JOAQUIM ALBERTO DA SILVA LIMA	PT	43	artigos 232º, nº 1, alínea b); 229º nº 5 do cpi.
677388	2021.12.10	2022.03.30	BALLAMORE, LDA	PT	33	art. 232.º n.º 1 al. b) e al. h); 229.º n.º 3 do cpi
678060	2021.12.23	2022.03.31	POSTURA PRATICA, MEDIAÇÃO IMOBILIÁRIA, LDA	PT	36	de acordo com o n.º 1 al. b) do art. 23º e n.º 1 al a) dos art.223º do código da propriedade industrial

**Renovações**

N.ºs 177 849, 189 107, 249 508, 249 509, 249 510, 250 669, 253 028, 263 791, 263 961, 352 476, 355 275, 355 584, 487 276, 493 484, 493 661, 494 928, 495 260, 497 777, 499 353, 499 462, 500 061, 500 688, 501 300, 501 335, 501 455, 501 772, 501 816 e 501 884.

**Averbamentos****Transmissões**

Processo	Data do averbamento	Antigo requerente/titular	País resid.	Atual requerente/titular	País resid.	Observações
419013	2022.03.23	ESSÊNCIA DOS EVENTOS, LDA.	PT	ESSÊNCIA DO VINHO - PROMOÇÃO E DISTRIBUIÇÃO DE VINHO LDA.	PT	
554876	2022.02.18	PONTUAL SOLUÇÕES INFORMÁTICAS INDUSTRIAIS, LDA.	PT	FRIENDLYTURTLE, LDA.	PT	TRANSMISSÃO TOTAL.
557086	2022.03.28	LOOK AT MY CITY, LDA.	PT	EVENTLINE, LDA	PT	
595553	2022.03.28	FLUFFYFLAMINGO,LDA	PT	ANA CRISTINA PINTO RIBEIRO	PT	TRANSMISSÃO TOTAL.
597110	2022.03.21	CLEAR TRADING LDA	PT	MY ENERGY, S.A.	PT	
612286	2022.03.23	AMESTATE - SOC. IMOBILIÁRIA S.A.	PT	ROCHA E RAFAEL INTERIORES S.A.	PT	
615266	2022.03.23	AMESTATE - SOC. IMOBILIÁRIA S.A.	PT	ROCHA E RAFAEL INTERIORES S.A.	PT	

**Desistências**

Processo	Data do pedido	Data da desistência	Nome do 1º requerente/titular	País resid.	Classes (Nice)	Observações
676996 680326	2021.11.30 2022.02.03	2022.03.30 2022.03.30	TRY-ALL SPORTS, LDA PATINHAS INVENCIVEIS UNIPessoal LDA	PT PT	12 41 25	PEDIDO JÁ PUBLICADO PEDIDO JÁ PUBLICADO

### Outros Atos

**671729.** – SUPRIMIDA A CLASSE 35.

**678653.** – NO CAMPO (730) DO BPI DE 2022/01/13, ONDE CONSTA ANA CRISTINA NOGUEIRA DAS DORES DA CRUZ, DEVE CONSTAR ZONAS DINÂMICAS ç LDA

**682628.** – CONSIDERE-SE RETIFICADO O SINAL ECOLOGICAL RESTORE CENTRE CERDEIRA, PARA ECOLOGIC RESTORE CENTRE CERDEIRA.

## Requerimentos indeferidos

Processo	Número do documento	Data de apresentação	Data do despacho	Nome do titular	País resid.	Observações
623315	20019158 87	2021.03.12	2022.03.31	MÁRIO JOAQUIM MARTINS VAZ RAMIRES	PT	INDEFERIMENTO DO PEDIDO DE DECLARAÇÃO DE NULIDADE, APRESENTADO NOS TERMOS DO DISPOSTO NO ARTIGO 259.º, N.º 1 E COM FUNDAMENTO NO ARTIGO 231.º, N.º 6, AMBOS DO CÓDIGO DA PROPRIEDADE INDUSTRIAL, POR SE CONSIDERAR NÃO TER SIDO PROVADO TER ESTA SIDO APRESENTADA A REGISTO DE MÁ-FÉ; CONSIDERA-SE IMPROCEDENTE O PEDIDO DE ANULAÇÃO, APRESENTADO NOS TERMOS DO DISPOSTO NO ARTIGO 260.º, N.º 1 E COM FUNDAMENTO NO ARTIGO 232.º, N.º 1, ALÍNEA B) AMBOS DO CPI, EM RESULTADO DA ABSTENÇÃO DA APRESENTAÇÃO DE PROVAS DE USO DA MARCA NACIONAL N.º 39680, NOS TERMOS DO DISPOSTO NO ARTIGO 263.º, N.º 4 DO MESMO DIPLOMA.
676756	10000013 74	2022.03.24	2022.03.30	MATEUS ANTÓNIO DA SILVA OLIVEIRA	PT	REQUERIMENTO DE RESPOSTA À RECUSA INDEFERIDO POR PREJUÍZO DO ART.228.º DO CPI.
677092	10000013 52	2022.03.23	2022.03.30	HELENA ISABEL SERRANO LEÃO	PT	REQUERIMENTO DE RESPOSTA À RECUSA INDEFERIDO POR PREJUÍZO DO ART.228.º DO CPI.
678017	10000014 03	2022.03.25	2022.03.30	PATRICIA ISABEL SILVA FERREIRA DE JESUS	PT	REQUERIMENTO DE RESPOSTA À RECUSA INDEFERIDO POR PREJUÍZO DO ART.228.º DO CPI.



## REGISTO INTERNACIONAL DE MARCAS

## Concessões

Processo	Data do registo	Data do despacho	Nome do 1º requerente/titular	País resid.	Classes (Nice)	Observações
1596836	2020.12.28	2022.03.30	SLOBODIANIUK VIKTOR PETROVYCH	UA	07	RECUSA PARCIAL DO REGISTO: arts 232.º n.º 1 al. b); 229.º n.º 5; 237.º; 245.º e 246.º do cpi recusa parcial do registo para cl. 06 (todos os produtos).
1600426-E1	2021.07.09	2022.03.31	JINHUA JUXING POWER SUPPLY CO., LTD	CN	09	
1616226	2021.07.09	2022.03.31	DENISOVA DARINA BORISOVNA	RU	41	
1616288	2021.05.27	2022.03.31	SOCIÉTÉ DES PRODUITS NESTLÉ S.A.	CH	29 30	
1616468	2021.07.16	2022.03.31	LOUIS VUITTON MALLETIER	FR	03	
1616523	2021.07.15	2022.03.31	WENZHOU XINCHAO STATIONERY CO.,LTD.	CN	16	
1616525	2021.09.08	2022.03.31	QUANZHOU RUIJUN SPORTS GOODS LIMITED COMPANY	CN	25	
1616580	2021.07.28	2022.03.31	LIMITED LIABILITY COMPANY NEW AGE INVESTMENTS	RU	19 36 37	

**Recusas**

Processo	Data do pedido	Data da recusa	Nome do 1º requerente/titular	País resid.	Classes (Nice)	Observações
1578678	2020.12.21	2022.03.28	GEBR. VAN BEUNINGEN V.O.F.	NL	31 44	artigos 232º, nº 1, alíneas a) e b); 229º, nº 5 ; 229º nº 5, 245º e 246º do cpi.
1595409	2021.02.01	2022.03.29	OBSHCHESTVO S OGRANICHENNOJ OTVETSTVENNOSTJU «AZUR GAMES»	RU	09 28 41	artigos 232º, nº 1, alíneas a) e b); 229º, nº 5 ; 229º nº 5, 245º e 246º do cpi.
1600135	2021.04.13	2022.03.30	PPHU TESPOL TADEUSZ KORALEWSKI	PL	25	arts 232.º n.º 1 al. b); 229.º n.º 5; 245.º e 246.º do cpi
1600157	2021.06.07	2022.03.29	HEBEI ZAIMEI TECHNOLOGY DEVELOPMENT CO., LTD	CN	01	artigos 232º, nº 1, alíneas a) e b); 229º, nº 5 ; 229º nº 5, 245º e 246º do cpi.

## REGISTO DE LOGÓTIPOS

### Pedidos

De acordo com o artigo 286.º do Código da Propriedade Industrial, a seguir se publicam os pedidos de registo de logótipos; da data de publicação do presente aviso começa a contar-se o prazo de dois meses para a apresentação de reclamações de quem se julgar prejudicado pela eventual concessão dos mesmos, em conformidade com o artigo 17.º do mesmo Código.

(210) **53546** **LOG** ESPECTÁCULO DE MÚSICA  
 (220) 2022.03.24 (591)  
 (730) PT PASSOS EM VOLTA - UNIPessoAL, (540)  
**LDA.**

(512) 82300 ORGANIZAÇÃO DE FEIRAS, CONGRESSOS E  
 OUTROS EVENTOS SIMILARES  
 EXPOSIÇÃO, ORGANIZAÇÃO DE EVENTOS (CAE 82300),  
 EDIÇÃO DE LIVROS (CAE 58110) E REVISTAS (CAE  
 58140), PRODUÇÕES PARA TELEVISÃO (CAE 59110) E  
 IMPRENSA (CAE 58190), CONSULTADORIA (CAE 74900).

(591) C 100, M 76, Y 8, C 0, PANTONE 2945 C, HEX #094793, R 9,  
 G 71, B 147

(540)

**DEPOZITO**

(531) 27.5.10



(531) 27.5.1 ; 29.1.4

(210) **53547** **LOG**  
 (220) 2022.03.24  
 (730) PT MOVING RESOURCES, LDA.  
 (512) 55201 ALOJAMENTO MOBILADO PARA TURISTAS  
 ALOJAMENTO LOCAL - ALOJAMENTO MOBILADO  
 PARA TURISTAS  
 (591) CINZA ANTRACITE  
 (540)



(531) 3.7.16 ; 3.7.24

(210) **53548** **LOG**  
 (220) 2022.03.25  
 (730) PT VFMA LDA  
 (512) 90010 ACTIVIDADES DAS ARTES DO  
 ESPECTÁCULO

**Concessões**

Processo	Data do registo	Data do despacho	Nome do 1º requerente/titular	País resid.	Observações
53243	2022.03.31	2022.03.31	ARJM - ARQUITETOS, LDA	PT	
53244	2022.03.31	2022.03.31	APEGAC - ASSOCIAÇÃO PORTUGUESA DAS EMPRESAS DE GESTÃO E ADMINISTRAÇÃO DE CONDOMÍNIOS	PT	
53250	2022.03.31	2022.03.31	LUIS FILIPE MATEUS CANELAS	PT	
53251	2022.03.31	2022.03.31	RICARDO JORGE RAIMUNDO CORDEIRO	PT	

**Recusas**

Processo	Data do pedido	Data da recusa	Nome do 1º requerente/titular	País resid.	Observações
52957	2021.10.26	2022.03.15	GYOM EVENTOS UNIPessoal	PT	arts. 289.º n.º 1 al. d) e h) ; 289.º n.º 3 al. a) e 229.º n.º 3 do cpi.

## **Renovações**

N.ºs 25 958, 26 484 e 53 571.

**Conversão para Logótipos ao abrigo do artigo 11.º do Decreto-Lei n.º 143 de 25 de Julho**

Processo Antigo	Nome do 1º requerente/titular	País resid.	Processo Novo
NOME DE ESTABELECIMENTO 45050	SDSR - SPORTS DIVISION SR, S.A.	PT	LOGÓTIPO 53571

~

**AGENTES OFICIAIS DE PROPRIEDADE INDUSTRIAL**

(Os Agentes Oficiais da Propriedade Industrial, como tal reconhecidos pelo Instituto Nacional da Propriedade Industrial, podem promover actos e termos do processo sem necessidade de juntar procuração).

**Jorge Cruz**

- Cartório: Rua Vitor Cordon, 10-A – 1249-103 LISBOA
- Tel.: 21 3475020 – Fax: 21 3421885 e 21 3424583
- E-mail: jorgecruz@jpcruz.pt
- Web: www.jpereiradacruz.pt

**João Mascarenhas de Vasconcelos**

- Cartório: Av. Duque D'Ávila, 32-1º – 1000-141 LISBOA
- Tel.: 21 3547763 – Fax: 21 3560486
- E-mail: geral@fdnovaes.com

**António João Coimbra da Cunha Ferreira**

- Cartório: Av. José Gomes Ferreira, 15 – 3ºL, 1495-139 ALGÉS
- Tel.: 21 3241530 – Fax: 21 3422446 e 21 3476656
- E-mail: marcpat@agcunhaferreira.pt
- Web: www.agcunhaferreira.pt

**João Pereira da Cruz**

- Cartório: Rua Vitor Cordon, 10-A – 1249-103 LISBOA
- Tel.: 21 3475020 – Fax: 21 3421885 e 21 3424583
- E-mail: joaopcruz@jpcruz.pt
- Web: www.jpereiradacruz.pt

**Vitor Hugo Ramalho da Costa França**

- Cartório: Av. Duque D'Ávila, 32 - 1º – 1000-141 LISBOA
- Tel.: 21 3547574 – Fax: 21 3528473 e 21 35511 03
- E-mail: costa.franca@netcabo.pt

**Jorge Afonso Cruz**

- Cartório: Rua Vitor Cordon , 10-A – 1249-103 LISBOA
- Tel.: 21 3475020 – Fax: 21 3421885 e 21 3424583
- E-mail: jorgeacruz@jpcruz.pt
- Web: www.jpereiradacruz.pt

**Marta Burnay da Costa Pessoa Bobone**

- Cartório: Travessa do Jardim à Estrela, 28 – 1350-186 LISBOA
- E-mail: bobone@zonmail.pt



**Maria Silvina Vieira Pereira Ferreira**

- Cartório: Av. Casal Ribeiro, 50 - 3º, 1000-093 LISBOA
- Tel.: 21 3815050 – Fax: 21 3831150/21 381 33 93
- E-mail: sferreira@clarkemodet.com.pt

**Maria Eugénia Martinez**

- Cartório: Rua Vitor Cordon, 10-A – 1249-103 LISBOA
- Tel.: 21 3475020 – Fax: 21 3421885 e 21 3424583
- E-mail: mariaeugeniamartinez@jpcruz.pt
- Web: www.jpereiradacruz.pt

**Maria do Rosário May Pereira da Cruz**

- Cartório: Av. Duque d' Ávila, 66, 7º - 1050-083 LISBOA
- Tel.: 21 387 69 61 - Fax: 21 387 75 96
- E-mail: furtado@furtado.pt

**Nuno Cruz**

- Cartório: Rua Vitor Cordon , 10-A – 1249-103 LISBOA
- Tel.: 21 3475020 – Fax: 21 3421885 e 21 3424583
- E-mail: nunocruz@jpcruz.pt
- Web: www.jpereiradacruz.pt

**Raquel da Costa França**

- Cartório: Av. Duque D'Ávila, 32 – 1º – 1000-141 LISBOA
- Tel.: 21 3547574 – Fax: 21 3528473 e 21 3551103
- E-mail: costa.franca@netcabo.pt

**António José Pissarra Dias Machado**

- Cartório: Av. José Gomes Ferreira, 15 – 3ºL, 1495-139 ALGÉS
- Tel.: 21 3241530 – Fax: 21 3422446 e 21 3476656
- E-mail: marcpat@agcunhaferreira.pt
- Web: www.agcunhaferreira.pt

**José Eduardo de Sampaio**

- Cartório: Rua do Salitre, 195 – 1269-063 LISBOA
- Tel.: 21 3841300 – Fax: 21 3875775
- E-mail: jedc@jedc.pt
- Web: www.jedc.pt

**João Carlos Sardiña de Barros**

- Cartório: Rua Rodrigo da Fonseca, 72 – 3º Esq. - 1250-193 LISBOA
- Tel.: 213863466
- E-mail: gmr@magalhaes-adv.pt

**Francisco de Novaes C. B. S. Atayde**

- Cartório: Av. Duque D'Ávila, 32 – 1º – 1000-141 LISBOA
- Tel.: 21 3547763 e 21 3155038 – Fax: 21 3560486
- E-mail: geral@fdnovaes.com

**Isabel Carvalho Franco**

- Cartório: Rua do Salitre, 195 – 1269-063 LISBOA
- Tel.: 21 3841300 – Fax: 21 3875775
- E-mail: isabel.franco@jedc.pt
- Web: www.jedc.pt

**Álvaro Albano Duarte Catana**

- Cartório: Avenida Marquês de Tomar, 44 - 6º - 1069 - 229 LISBOA
- Tel.: 217 613 490 – Fax: 217 613 499
- E-mail: alvaro.duarte@aduarateassoc.com
- Web: www.aduarateassoc.com

**José Eduardo Dinis de Carvalho**

- Cartório: Rua do Salitre, 195 – 1269-063 LISBOA
- Tel.: 21 3841300 – Fax: 21 3875775
- E-mail: jedc@jedc.pt
- Web: www.jedc.pt

**Fernando António Ferreira Magno**

- Cartório: Av. José Gomes Ferreira, 15 – 3ºL, 1495-139 ALGÉS
- Tel.: 21 3241530 – Fax: 21 3422446 e 21 3476656
- E-mail: marcpat@agcunhaferreira.pt
- Web: www.agcunhaferreira.pt

**António Côrte-Real**

- Cartório: Rua Castilho, 167. 2º - 1070-050 LISBOA
- Tel.: 21 7801963 e 21 7801966 – Fax: 21 7975813
- E-mail: sgcr@sgcr.pt
- Web: www.sgcr.pt

**José Luís Arnaut**

- Cartório: Rua Castilho, 50, 1250-071 LISBOA
- Tel.: 21 0958100 – Fax: 21 0958155
- E-mail: jarnaut@rpa.pt

**José Motta Veiga**

- Cartório: Rua João Penha, 10 – 1250-131 LISBOA
- Tel.: 21 3882659 e 21 3841120 – Fax: 21 3873752
- E-mail: mottaveiga@mail.telepac.pt
- Web: www.marcaonline.pt

**Pedro da Silva Alves Moreira**

- Cartório: Rua Dom Francisco Manuel de Melo, nº 15 - 3º, 1070-085 LISBOA
- Tel.: 21 3907373 – Fax: 21 3978754
- E-mail: mail@rcf.pt
- Web: www.rcf.pt

**João Luís Garcia**

- Cartório: Rua Castilho, 167. 2º - 1070-050 LISBOA
- Tel.: 21 7801963 e 21 7801966 – Fax: 21 7975813
- E-mail: sgcr@sgcr.pt
- Web: www.sgcr.pt

**Manuel António Durães da Conceição Rocha**

- Cartório: Lagoas Park - Edifício 7, 1º Piso – 2740-244 PORTO SALVO
- Tel.: 21 1224726
- E-mail: info.portugal@herrero.pt

**Gonçalo de Magalhães Moreira Rato**

- Cartório: Rua Rodrigo da Fonseca, 72 – 3º Esq, 1250-193 LISBOA
- Tel.: 21 3875201 - Fax: 21 3875200
- E-mail: gmr@magalhaes-adv.pt

**José Raúl de Magalhães Simões**

- Cartório: Rua Castilho, 167. 2º - 1070-050 LISBOA
- Tel.: 21 7801963 e 21 7801966 – Fax: 21 7975813
- E-mail: sgcr@sgcr.pt
- Web: www.sgcr.pt

**Maria das Dores Marques Banheiro Meira**

- Cartórios: Rua Quirino da Fonseca, 29 – 5º Esq. – 1000-251 LISBOA e Av. Luísa Todi, 277, 2º, E-1 – 2900-452 SETÚBAL
- Tel.: 21 8436250 e 265 540240 – Fax: 21 8436251 e 265 540241
- E-mail: tecnimarca@gmail.com
- Web: www.tecnimarca.pt e www.tecnimarca.com

**Martim Luís Gomes de Araújo de Arantes e Oliveira**

- Cartório: Rua do Patrocínio, 94 – 1399-019 LISBOA
- Tel.: 21 3907373 – Fax: 21 3978754
- E-mail: rcf@rcf.pt

**Dina Maria Martins Pereira Soares**

- Cartório: Av. José Gomes Ferreira, 15 – 3ºL, 1495-139 ALGÉS
- Tel.: 21 3241530 – Fax: 21 3422446 e 21 3476656
- E-mail: marcpat@agcunhaferreira.pt
- Web: www.agcunhaferreira.pt

**Carmen Cristina Martins Garcia de Pina Alcobia Galinha**

- Cartório: Avenida Ressano Garcia nº 6 R/c. Esq. - 1070-237 LISBOA
- Tel.: +351 213 712 737 - Fax:+351 213 874 726
- E-mail: carmenpina@sapo.pt

**Ana Maria Ferreira Pereira da Silva Veiga**

- Cartório: Rua Ator Chaby Pinheiro, 5 A - 2795-060 LINDA A VELHA
- Tel.: 914930808
- E-mail: apsilvaveiga@netcabo.pt

**Luís Silva Carvalho**

- Cartório: Rua Vitor Cordon, 10-A, – 1249-103 LISBOA
- Tel.: 21 3475020 – Fax: 21 3421885 e 21 3424583
- E-mail: lsc@jpcruz.pt
- Web: www.jpereiradacruz.pt

**Alberto Canelas**

- Cartório: Rua Vitor Cordon , 10-A – 1249-103 LISBOA
- Tel.: 21 3475020 – Fax: 21 3421885 e 21 3424583
- E-mail: acanelas@jpcruz.pt
- Web: www.jpereiradacruz.pt

**César Manuel de Bessa Monteiro**

- Cartório: Av. Infante D. Henrique, 26 - 1149-096 LISBOA
- Tel.: 21 723 18 00 – Fax: 21 723 1899
- E-mail: bessa.monteiro@abreuadvogados.com
- Web: www.abreuadvogados.com

**Paulo Alexandre Pinto Correia Rodrigues da Graça**

- Cartório: Av. Almirante Reis, 104 - 5º – 1150-022 LISBOA
- Tel.: 21 8110051 – Fax: 21 8141605
- E-mail: paulo.graca-82931@advogados.oa.pt

**Miguel Camargo de Sousa Eiró**

- Cartório: Av. Fontes Pereira de Melo, 15 – 7º – 1050-115 LISBOA
- Tel.: 21 3160324 – Fax: 21 3150826
- E-mail: miguel.eiro@mail.telepac.pt

**Elsa Maria Martins Barreiros Amaral Canhão**

- Cartório: Rua Dom Francisco Manuel de Melo, nº 15 - 3º, 1070-085 LISBOA
- Tel.: 21 3907373 – Fax: 21 3978754
- E-mail: mail@rcf.pt
- Web: www.rcf.pt

**Joaquim Maria Calado Marques**

- Cartório: Av. Álvares Cabral, 47 - R/C - 1250-015 LISBOA
- Tel.: 21 381 46 40 – Fax: 21 381 46 41
- E-mail: jcaladomarques@esc-advogados.pt

**José António dos Reis Martinez**

- Cartório: Rua Vitor Cordon, 30 –1º – 1200-484 LISBOA
- Tel.: 21 3473860 – Fax: 21 3473548
- E-mail: jamartinez.advogados@esc-advogados.com

**Ana Teresa Pulido**

- Cartório: R. Braamcamp, 90 -3º – 1250-052 LISBOA
- Tel.: 936792055
- E-mail: anateresa.pulido@nga.pt
- Web: www.nga.pt

**Vera Araújo Arnaut**

- Cartório: Av. Eng Duarte Pacheco, Torre 2, 9.º - Sala 3. – 1070 – 102 LISBOA
- Tel.: 21 384 01 97/8 – Fax: 21 384 01 99
- E-mail: vera.araujo@notarios.pt

**Luísa Guerreiro**

- Cartório: Rua Raul Proença, 3 - 2820-478 CHARNECA DA CAPARICA
- Tel: 21 821 23 47
- E-mail: luisague@netcabo.pt
- Web: www.lguerreiro.com

**Olga Maria Rocha da Cruz Landim**

- Cartório: Av. Casal Ribeiro, 50 - 3º, 1000-093 LISBOA
- Tel.: 21 3815050 e 21 3815054 – Fax: 21 3831150 e 21 3813393
- E-mail: info@clarkemodet.com.pt

**Paulo Pelayo de Sousa**

- Cartório: Rua de Sá da Bandeira, 706 – 2.º. Esq.º – 4000-432 PORTO
- Tel.: 22 2046120 – Fax: 22 2080728
- E-mail: geral@arlindodesousa.pt

**Pedro Pelayo de Sousa**

- Cartório: Rua de Sá da Bandeira, 706 – 2.º. Esq. – 4000-432 PORTO
- Tel.: 22 2046120 – Fax: 22 2080728
- E-mail: geral@arlindodesousa.pt
- Web: www.arlindodesousa.pt

**Pedro Manuel Branco da Cruz**

- Cartório: Av. Duque de Loulé, 1 – 7º Esq. – 1050-085 LISBOA
- Tel.: 21 3535233 – Fax: 21 3535259
- E-mail: lex@cruzadvogados.com

**Vítor Luís Ribeiro Cardoso**

- Cartório: Rua Jaime Cortesão, nº 62 - 2910-538 SETÚBAL
- Tel.: 265 233 158 - TLM: 937250536 - Fax: 265 233 158
- E-mail: marcasepatentes@ribeirocardoso.com

**Abel Dário Pinto de Oliveira**

- Cartório: Rua Nossa Senhora de Fátima, 419 - 3º - Frente - 4050-428 PORTO
- Tel.: 22 600 80 94 e 22 016 02 04 – Fax: 22 600 80 95
- E-mail: geral@ampporto.com

**Alexandra Costa Paixão**

- Cartório: Av. António Augusto de Aguiar, nº 148, 4C e 5C - 1050-021 LISBOA
- Telemóvel: 919830742
- E-mail: fastfiling@fast-filing.com

**Ana Bárbara Emauz de Melo Portugal de Sampaio**

- Cartório: Rua do Salitre, 195 – 1269-063 LISBOA
- Tel.: 21 3841300 – Fax: 21 3875775
- E-mail: ana.sampaio@jedc.pt
- Web: www.jedc.pt

**Ana Maria Gonçalves Fidalgo**

- Cartório: Av. Casal Ribeiro, 50 - 3º, 1000-093 LISBOA
- Tel.: 21 3815050 – Fax: 21 3831150
- E-mail: afidalgo@clarkemodet.com.pt

**Anabela Teixeira de Carvalho**

- Cartório: Edifício Net - Rua de Salazares, n.º 842 - 4149-002, PORTO
- Tel.: 220028916 - Fax: 225322066
- E-mail: anabela.carvalho@patents.pt
- Web: <http://patentree.eu/>

**António Jorge Mateus Andrade**

- Cartório: Av. Infante D. Henrique, 26 - 1149-096 LISBOA
- Tel.: 21 7231800 - Fax: 21 7231899
- E-mail: antonio.andrade@abreuadvogados.com
- Web: www.abreuadvogados.com

**Bruno Braga da Cruz**

- Cartório: Rua Castilho, 67, 1º 1250-068 LISBOA
- Tel.: (+351) 213 849441 - Fax: (+351) 213 849449
- E-mail: brunobragadacruz-127791@adv.oa.pt
- Web: <https://www.glawyers.eu/>

**Carla Maria Santos Pinheiro**

- Cartório: Edifício Oceanus - Avenida da Boavista, 3265 - 3º andar, Escr. 3.4 – 4100-137 PORTO
- Tel.: 22 5323340 – Fax: 22 5323349
- E-mail: cpinheiro@clarkemodet.com.pt

**Cláudia Pimenta Monteiro de Medina Barbosa Xara-Brasil Nogueira**

- Cartório: Av. Maria Helena Vieira da Silva, 40, 1º Dto.– 1750-184 LISBOA
- Tm.: 96 297 25 10
- E-mail: cxarabrasil@gmail.com

**Cristina Antónia de Almeida Carvalho**

- Cartório: Rua Castilho, 167, nº 2 - 1070-050 LISBOA
- Tel.: 217 80 19 63
- E-mail: cac@sgcr.pt

**Filipe Teixeira Baptista**

- Cartório: Edifício Heron Castilho - Rua Braamcamp, 40 – 5 E - 1250-050 LISBOA
- Tel.: 211 914 169 - Fax: 211 914 166
- E-mail: filipe.baptista@bma.com.pt
- Web: www.bma.com.pt

**Gonçalo de Melo Portugal Saluce de Sampaio**

- Cartório: Rua do Salitre, 195 – 1269-063 LISBOA
- Tel.: 21 3841300 – Fax: 21 3875775
- E-mail: goncalo.sampaio@jedc.pt
- Web: www.jedc.pt

**Gonçalo Maria Cabral da Cunha Ferreira**

- Cartório: Av. Duarte Pacheco, 37 R/C Dtº – 2780-216 OEIRAS
- Tel.: 916093424
- E-mail: goncalo@cfadvogados.com

**Gonçalo Santos da Cunha de Paiva e Sousa**

- Cartório: Rua dos Bacalhoeiros, 4 – 1100-070 LISBOA
- Tel.: 218 823 990– Fax: 218 823 997
- E-mail: goncalo.sousa@gastao.eu
- Web: www.gastao.eu

**Inês de Carvalho Simões**

- Cartório: Rua Vitor Cordon , 10-A – 1249-103 LISBOA
- Tel.: 21 3475020/30 – Fax: 21 3421885 e 21 3424583
- E-mail: inessimoes@jpcruz.pt
- Web: www.jpereiradacruz.pt

**João M. Pimenta**

- Cartório: Rua Vitor Cordon, 10-A – 1249-103 LISBOA
- Tel.: 21 3475020/30 – Fax: 21 3421885 e 21 3424583
- E-mail: joaopimenta@jpcruz.pt
- Web: www.jpereiradacruz.pt

**João Sardinha**

- Cartório: Rua Vitor Cordon , 10-A – 1249-103 LISBOA
- Tel.: 21 3475020/30 – Fax: 21 3421885 e 21 3424583
- E-mail: joaosardinha@jpcruz.pt
- Web: www.jpereiradacruz.pt

**João Paulo Sena Mioludo**

- Cartório: Rua Com Francisco Manuel de Melo, 21 - 1070-085 LISBOA
- Tel.: 963075786
- E-mail: joao.mioludo@srslegal.pt

**Luís Gonçalo Moura Cavaleiro de Ferreira**

- Cartório: Av. Álvares Cabral, 47, 1º – 1250-015 LISBOA
- Tel.: 213 806 530 – Fax: 213 806 531
- E-mail: cavaleiro.ferreira@leonelalves.com

**Marco Alexandre Gomes da Silva Pires de Sousa**

- Cartório: Rua Quinta do Monte, 96 - 1º Dtº - 4805-151 CALDAS DAS TAIPAS
- Tel. 936954610 – Fax: 253471946
- E-mail: marcopires.sousa-9680p@adv.oa.pt

**Maria do Carmo Ferreira Fernandes Simões**

- Cartório: Av. Duque de Ávila, 66, 7º - 1050 - 083 LISBOA
- Tel.: 21 3876961 – Fax: 21 3877596
- E-mail: furtado@furtado.pt

**Maria Manuel Ramos Lucas**

- Cartório: Praça de Portugal nº. 7C - 1ºD - 2910-640 SETÚBAL
- Tel.: 265 228685 – Fax: 265 228637
- E-mail: mmlucas@marquesmarcas.com

**Maria Teresa Delgado**

- Cartório: Lagoas Park - Edifício 7, 1º Piso – 2740-244 PORTO SALVO
- Tel.: 21 1224726
- E-mail: tdelgado@herrero.pt

**Miguel Adolfo Coelho Quintans**

- Cartório: Rua Sousa Martins, 10 – 1050-218 LISBOA
- Tel.: 21 0958109 – Fax: 21 0958155
- E-mail: miguel.quintans@cms-rpa.com
- Web: www.rpa.pt

**Ricardo Souto Soares Henriques**

- Cartório: Av. Infante D. Henrique, 26 – 1149-096 LISBOA
- Tel.: 21 7231800 – Fax: 21 7231899
- E-mail: ricardo.henriques@abreuadvogados.com
- Web: www.abreuadvogados.com

**Teresa Colaço Dias**

- Cartório: Av. Duque de Ávila, 66, 7º- 1050-083 LISBOA
- Telef.: 351 21 387 69 61 - Fax: 351 21 387 75 96
- E-mail: teresa.dias@furtado.pt
- Web: www.furtado.pt

**Teresa Maria Ferreira Pereira da Silva Garcia**

- Cartório: R. Soldados da Índia, 72 – 1400-340 LISBOA
- Tel.: 21 3017086
- E-mail: garcia.teresa@netcabo.pt

**Paulo Jorge Monteverde Plantier Saraiva Maia**

- Cartório: Edifício Heron Castilho, Rua Braamcamp, 40 – 5E - 1250-050 LISBOA
- Tel.: 213 806 530 - Fax: 213 806 531
- E-mail: paulo.monteverde@bma.com.pt
- Web: www.bma.com.pt

**Águeda Silva**

- Cartório: Rua 4 de Outubro, 821 - 4810-485 GUIMARÃES
- E-mail: aguedasilva@gmail.com

**Ana Bela Ferreira**

- Cartório: Rua Castilho, 167 - 2º - 1070-050 LISBOA
- Tel.: 217801963 – Fax: 217975813
- E-mail: sgcr@sgcr.pt
- Web: www.sgcr.pt

**Margarida Martinho do Rosário**

- Cartório: Rua dos Bacalhoeiros, 4 - 1100-070 LISBOA
- Tel.: 218823990 – Fax: 218823997
- E-mail: gcf@gastao.eu
- www.gastao.eu

**Ana Rita Vilhena**

- Cartório: Rua Vitor Cordon, 10-A – 1249-103 LISBOA
- Tel.: 21 3475020 – Fax: 21 3421885 e 21 3424583
- E-mail: anaritavilhena@jpcruz.pt
- Web: www.jpereiradacruz.pt

**António Trigueiros de Aragão**

- Cartório: Rua Dom Francisco Manuel de Melo, nº 15 - 3º, 1070-085 LISBOA
- Tel.: 213907373 – Fax: 213978754
- E-mail: mail@rcf.pt

**Carmina Cardoso**

- Cartório: Largo de São Carlos, 3 - 1200-410 LISBOA
- Tel.: 213583620 – Fax: 213159434
- E-mail: c.cardoso-183171@adv.oa.pt.



**Elsa Guilherme**

- Cartório: Rua Castilho, 167, 2º - 1070-050 LISBOA
- Tel.: +351 217801963
- E-mail: ebg@sgcr.pt

**Filipe Pedro**

- Cartório: Rua Varela Silva, 3 - 2º Dto. - 2730-233 BARCARENA
- E-mail: filipedro@netcabo.pt

**Francisca Ferreira Pinto**

- Cartório: Av. da República, 25 - 1º - 1050-186 LISBOA
- Tel.: 213821200 – Fax: 213877109
- E-mail: francisca.ferreira.pinto@garrigues.com / gcf@garrigues.com

**Hugo Monteiro de Queirós**

- Cartório: Av. Fontes Pereira de Melo, 43 - 1050-119 LISBOA
- Tel.: +351 213 197 311 – Tlm: +351 934 301 498
- E-mail: hugo.monteiroqueiros@plmj.pt
- Web: www.plmj.com

**Isabel Bairrão**

- Cartório: Avenida da República, 25 - 1º - 1050-196 LISBOA
- Tel.: 213800910 – Fax: 213877109
- E-mail: isabel.bairrao@garrigues.com

**Joana Mata**

- Cartório: Rua Bernardo Lima, 3 - 1150-074 LISBOA
- Tel.: 213566400 – Fax: 213566488
- E-mail: joanamata@rsa-advogados.pt

**João Jorge**

- Cartório: Rua Dom Francisco Manuel de Melo, nº 15 - 3º, 1070-085 LISBOA
- Tel.: 213907373 – Fax: 213978754
- E-mail: mail@rcf.pt

**João Pedro Fazendeiro**

- Cartório: Av. Conselheiro Fernando de Sousa, nº 19, 5º - 1070-072 LISBOA
- Tel.: 216083894
- E-mail: legal@protectidea.pt

**Jorge Faustino**

- Cartório: Rua Dom Francisco Manuel de Melo, nº 15 - 3º, 1070-085 LISBOA
- Tel.: 213907373 – Fax: 213978754
- E-mail: mail@rcf.pt

**José de Novaes e Ataíde**

- Cartório: Av. Duque D'Ávila, 32 - 1º - 1000-141 LISBOA
- Tel.: 213547763 – Fax: 213560486
- E-mail: geral@fdnovaes.com

**Lídia Neves**

- Cartório: Av. Engenheiro Duarte Pacheco, 7, r/c - 1070-100 LISBOA
- Tel.: 21 78148 00 – Fax: 21 781 48 02
- E-mail: lidia.neves@mirandalawfirm.com

**Lourenço de Sampaio**

- Cartório: Rua do Salitre, 195 - 1269-063 LISBOA
- Tel.: 213841300 – Fax: 213875775
- E-mail: lourenco.sampaio@jedc.pt

**Luís Humberto Ferreira**

- Cartório: Edifício Net - Rua de Salazares, n.º 842 - 4149-002, PORTO
- Tel.: 220028916 - Fax: 225322066
- E-mail: luis.ferreira@patents.pt
- Web: <http://patentree.eu/>

**Joana Fialho Pinto**

- Cartório: Av. José Gomes Ferreira, 15 – 3ºL, 1495-139 ALGÉS
- Tel.: 213241530 – Fax: 213422446
- E-mail: JoanaFPinto@agcunhaferreira.pt

**Maria Cruz Garcia**

- Cartório: Av. Casal Ribeiro, 50, 3º Andar – 1000-093 LISBOA
- Tel.: 91 145 26 59
- E-mail: mcruzgarcia@clarkemodet.com.pt
- Web: [www.clarkemodet.com](http://www.clarkemodet.com)

**Mário Castro Marques**

- Cartório: Rua António Cardoso, 235, 6º Drt Frt, 4150-081 PORTO
- Tel.: 91 9107557
- E-mail: mariocastromarques@gmail.com

**Marisa Coimbra**

- Cartório: Rua Dom Francisco Manuel de Melo 21, 1070-085 LISBOA
- Tel.: 21 313 2000 – Fax: 21 313 2001
- E-mail: mail@rcf.pt
- Web: [www.srslegal.pt/pt/](http://www.srslegal.pt/pt/)

**Nuno Lourenço**

- Cartório: Lusoworld II A25. Rua Pé de Mouro 2710-144 SINTRA
- Tel.: 21 1395721 – Fax: 21 1946681
- E-mail: nuno.lourenco@today.patents.com
- Web: [www.todaypatents.com](http://www.todaypatents.com)

**Rodolfo Condessa**

- Cartório: Rua Cidade de Rabat, 31 - 8º Esq. - 1500-159 LISBOA
- Tel.: 966712005
- E-mail: rodolfo.condessa@gmail.com

**Rui Duarte Catana**

- Cartório: Av. Marquês de Tomar, 44 - 6º - 1069-229 LISBOA
- Tel.: 217613490 – Fax: 217613499
- E-mail: rui.catana@aduarateassoc.com
- Web: [www.aduarateassoc.com](http://www.aduarateassoc.com)

**Rui Moreira de Resende**

- Cartório: Rua Bernardo Lima, 3 - 1150-074 LISBOA
- Tel.: 213566400 – Fax: 213566488
- E-mail: ruiresende@rsa-advogados.pt

**Sandra Martins Pinto**

- Cartório: Praça General Humberto Delgado, n.º 267, 4º Andar, Salas 5, 4000-288 PORTO
- E-mail: sandramartinspinto@gmail.com

**Teresa Luísa Catarino Fernandes Gingeira Martins**

- Cartório: Edifício Net - Rua de Salazares, n.º 842 - 4149-002, PORTO
- Tel.: 220028916 - Fax: 225322066
- E-mail: info@patents.pt
- Web: <http://patentree.eu/>

**Vasco Stillwell D'Andrade**

- Cartório: Rua Castilho, 165 - 1070-050 LISBOA
- Tel.: 213817400 – Fax: 213826629
- E-mail: vsandrade@mlgts.pt

**Vera Correia Alves**

- Cartório: Rua do Carmo, n.º 11, 2º, sala 11, 4700-309 BRAGA
- Tlm: 919285011
- E-mail: valves@sablegal.pt

**Ana Sofia Dinis Chaves**

- Cartório: Rua Luis Gonzaga, Edifício Phoenix Garden, 7º andar H, MACAU
- Tel.: 00853 66591201
- E-mail: chaves.anasofia@gmail.com

**Ália Mohamade Amadá**

- Cartório: Rua Visconde de Santarém, n.º 75B, 1000 - 286 LISBOA
- E-mail: alia.amada-360741@adv-est.oa.pt

**Rita Milhões**

- Cartório: Rua do Salitre, 195 - 1269-063 LISBOA
- Tel.: 351 213 841 300
- E-mail: jedc@jedc.pt

**Daniel Reis Nobre**

- Cartório: Alameda dos Oceanos, 41K-21, Parque das Nações – 1990-207 LISBOA
- Tel.: 213 150 970 - Fax: 213 531 352
- E-mail: portugal@inventacom.com
- Web: [www.inventa.pt](http://www.inventa.pt)

**Tiago Reis Nobre**

- Cartório: Alameda dos Oceanos, 41K-21, Parque das Nações – 1990-207 LISBOA
- Tel.: 213 150 970 - Fax: 213 531 352
- E-mail: portugal@inventacom.com
- Web: [www.inventa.pt](http://www.inventa.pt)

**David Cardoso**

- Cartório: Avenida Defensores de Chaves, 36, 1.º Direito, 1000-119 LISBOA
- Tel.: 218758322 – Fax: 255134816
- E-mail: dc@legalwest.eu

**Ágata Pinho**

- Cartório: Av. Sidónio Pais, n.º 379, Piso 1, sala 1.14, Ed. HOECHST - 4100-486 BOAVISTA, PORTO
- Tel.: 220167495 – Fax: 226092487
- E-mail: agatapinho@jpcruz.pt
- Web: www.jpereiradacruz.pt

**Ana Eugénio**

- Cartório: Rua António Enes 18-3D - 1050-025 LISBOA
- E-mail: aeugenio.ana@gmail.com

**Ana M. Sebastião**

- Cartório: Rua Vitor Cordon , 10-A – 1249-103 LISBOA
- Tel.: 21 3475020/30 – Fax: 21 3421885 e 21 3424583
- E-mail: anamsebastiao@jpcruz.pt
- Web: www.jpereiradacruz.pt

**Cátia Ribeiro**

- Cartório: Praça de Portugal n.º 7C - 1.ºD - 2910-640 SETÚBAL
- Tel.: 265 228 685 - Fax: 265 228 637
- E-mail: catia@marquesmarcas.com
- Web: www.marquesmarcas.com

**Joana Dez-Réis Grilo**

- Cartório: Rua de Campolide n.º 164 D, 1070-029 LISBOA
- Tel.: 934954388
- E-mail: joana.grilo@protectdata.pt

**Luís Caixinhas**

- Cartório: Alameda dos Oceanos, 41K-21, Parque das Nações - 1990-207 LISBOA
- Tel.: 213 150 970 - Fax: 213 531 352
- E-mail: portugal@inventacom.com
- Web: www.inventacom.pt

**Ricardo Abrantes**

- Cartório: Av. Casal Ribeiro, 50 - 3.º, 1000-093 LISBOA
- Tel.: 213815050 - Fax: 212831150
- E-mail: rabrantes@clarkemodet.com.pt

**Patrícia Marques**

- Cartório: BBG, S.A., Rua Dr. Francisco Sá Carneiro n.º 475 C 4740-473 ESPOSENDE
- Tel.: 253968486
- E-mail: patricia.marques@hyline-bsi.com

**Márcia Martinho da Rosa**

- Cartório: R. Dom Francisco Manuel de Melo,  
15, 3.º Andar, 1070-085 LISBOA
- Tel.: (+351) 210 545 500 - Fax: (+351) 213 978 754
- E-mail: marcia.rosa@rcf.pt

**Madalena Barradas**

- Cartório: Lagoas Park - Edifício 7, 1.º Piso 2740-244 PORTO SALVO
- Tel.: 21 1224726
- E-mail: mbarradas@herrero.pt

**Luís Teixeira**

- Cartório: Rua Públia Hortênsia de Castro, nº 1, 2º A - 1500-518 LISBOA
- E-mail: teixeira.luismanuel@gmail.com

**Manuel Cunha Ferreira**

- Cartório: Av. José Gomes Ferreira, 15 – 3ºL, 1495-139 ALGÉS
- Tel.: 213241530 - Fax: 213476656 / 213422446
- E-mail: manuel.cunhaferreira@agcunhaferreira.pt

**Ana Fazendeiro**

- Cartório: Av. das Forças Armadas, nº 125 - 12º - 1600-079 LISBOA
- Tel.: 217231800 - Fax: 217231899
- E-mail: ana.fazendeiro@abreuadvogados.com

**Vítor Palmela Fidalgo**

- Cartório: Alameda dos Oceanos, 41K-21, Parque das Nações – 1990-207 LISBOA
- Tel.: 213 150 970 - Fax: 213 531 352
- E-mail: vfidalgo@inventacom.com
- Web: www.inventacom.pt

**Sérgio Coimbra Henriques**

- Cartório: Av de Berna, 30 - 3º A, 1050-148 LISBOA
- Tel.: 211 64 99 99
- E-mail: sergiocoimbrahenriques@gmail.com

**Filipa Lopes Galvão**

- Cartório: Rua Professor Simões Raposo, nº 5, 4º B - 1600-660 LISBOA
- E-mail: filipa.galvao@eyesee.pt

**Jorge Manuel Vaz Machado**

- Cartório: Mouzinho de Albuquerque nº113, 5º Andar 4100-359PORTO
- Tel.: 912325395
- E-mail: jmachado@inventacom.com

**Vera Albino**

- Cartório: Alameda dos Oceanos, 41K-21, Parque das Nações – 1990-207 LISBOA
- Tel.: 213 150 970 - Fax: 213 531 352
- E-mail: portugal@inventacom.com
- Web: www.inventacom.pt

**Maria João Pereira**

- Cartório: Av. Doutor João Canavarro 305, 1º, sl 19, 4480-668 VILA DO CONDE
- Tel.: +351 252 611 927 / +351 91 019 87 35
- E-mail: mariabaltarpereira@gmail.com

**Mário Marques**

- Cartório: Avenida 5 de Outubro, nº 10 - 1º - 1050-056 LISBOA
- Tel.: 216081027
- E-mail: mmarques@level-up.pt

**Isaura Monteiro**

- Cartório: Rua do Centro Comunitário, Lote 96, nº 8 - 8135-154 ALMANCIL
- Tel.: 933462947
- E-mail: isaura.monteiro@gmail.com

**Ana Rita Remígio**

- Cartório: Edifício Net, Rua de Salazares 842 - 4149-002 PORTO
- Tel.: 225322064 - Fax: 225322066
- E-mail: ana.remigio@patents.pt
- Web: www.patents.pt

**Daniela Dinis**

- Cartório: Rua da Fé n.º 10 Casal do Rato 1675-313 PONTINHA
- Tel.: 961294016
- E-mail: danielamdinis-456421@adv.oa.pt

**Luís Pinto Monteiro**

- Cartório: Av. da Liberdade, 224 - 1250-148 LISBOA
- Tel.: 213197300 - Fax: 213197319
- E-mail: luis.pintomonteiro@plmj.pt

**Cláudia Freixinho Serrano**

- Cartório: Rua Vitor Cordon , 10-A - 1249-103 LISBOA
- Tel.: 213475020 - Fax: 213421885
- E-mail: claudiaserrano@jpcruz.pt

**David Marques**

- Cartório: Avenida Cova dos Vidros, Lote 2570 - 2975-333 QUINTA DO CONDE
- E-mail: davidmtfmarques@gmail.com

**Filipe Funenga**

- Cartório: Vågsgaten, 43, 4306 SANDNES NO
- Tel.: (+47) 908 77 808
- E-mail: filipe.funenga@patent.no

**Inês Monteiro Alves**

- Cartório: Alameda dos Oceanos, 41K-21, Parque das Nações – 1990-207 LISBOA
- Tel.: 213150970 - Fax: 213531352
- E-mail: ialves@inventia.com

**Mariana Bernardino Ferreira**

- Cartório: Av. Álvares Cabral, 47 - 1.º - 1250-015 LISBOA
- Tel.: 213806530 - Fax: 213806531
- E-mail: mariana.ferreira@bma.com.pt
- Web: www.bma.pt

**Patrícia Lima**

- Cartório: Instituto Superior Técnico, Avenida Rovisco Pais - 1049-001 LISBOA
- E-mail: patriciamlima@hotmail.com

**Rita Mendonça**

- Cartório: Rua Castilho, 167, 2º - 1070-050 LISBOA
- Tel.: 217 801 963 – Fax: 217 975 813
- E-mail: sgcr@sgcr.pt
- Web: www.sgcr.pt

**Rui do Nascimento Gomes**

- Cartório: Rua Vitor Cordon, 10-A - 1249-103 LISBOA
- Tel.: 213475020 - Fax: 213421885
- E-mail: ruigomes@jpcruz.pt
- Web: www.jpereiradacruz.p

**Vasco Rosa Dias**

- Cartório: Est. Beira nº 176, 5º A - 3030-173 COIMBRA
- Tel.: 963312134
- E-mail: vasco.rosa.dias@gmail.com

**Joana Piriquito Santos**

- Cartório: Rua D. Luís I, n.º 28 1200-151 LISBOA
- Tel.: 213113400 - Fax: 213113406
- E-mail: jcs@vda.pt

**Sónia Mota Maia**

- Cartório: Alameda da Quinta de Sto. António, nº 1 - Núcleo 1 - 2º E - 1600-675 LISBOA
- Tel.: 217160190 - Fax: 213244665
- E-mail: info@ip-smm.com

**Pedro Bacelar**

- Cartório: Estrada da Chainha, Lote 6, Nº163 R/C - 7005-198 ÉVORA
- Tel: 266040468 e 919654760 - Fax: 266040948
- E-mail: pedro.espanca@gmail.com

**Miguel Antunes de Resende**

- Cartório: Avenida de São Pedro nº 31 Monte Estoril - 2765-446 ESTORIL
- Tel: 910583778
- E-mail: miguelantunesderesende@gmail.com

**Luís Sommer Ribeiro**

- Cartório: Rua Artilharia Um, n.º 79, 3.º direito, 1250-038 LISBOA
- E-mail: geral@saveas.pt

**João Pereira Cabral**

- Cartório: Alameda dos Oceanos, 41, K21, Parque das Nações - 1990-207 LISBOA
- Tel: 213150970 - Fax: 213531352
- E-mail: jcabral@inventacom.com
- Web: www.inventa.pt

**João Francisco Sá**

- Cartório: Alameda dos Oceanos, 41, K21, Parque das Nações - 1990-207 LISBOA
- Tel: 213150970 - Fax: 213531352
- E-mail: jfsa@inventacom.com
- Web: www.inventa.pt

**Sousa Ribeiro**

- Cartório: Av. Álvares Cabral, n.º 47, 1.º andar - 1250-015 LISBOA
- Tel: 213806530 - Fax: 213806531
- E-mail: sousaribeiro-46899p@adv.oa.pt

**Evangelino Marques Ribeiro**

- Cartório: Praça de Portugal n.º 7C - 1.ºD - 2910-640 SETÚBAL
- Tel: 265228685 e 932573091 - Fax: 265228637
- E-mail: marquesribeiro@marquesmarcas.com
- Web: www.marquesmarcas.com

**Diogo Xavier Santos**

- Cartório: Rua Castilho, 167, 2.º Andar - 1070-050 LISBOA
- Tel: 217801963 e 912628247 - Fax: 217975813
- E-mail: dxs@sgcr.pt
- Web: www.sgcr.pt

**Saulo Chanoca**

- Cartório: Rua Artilharia Um, n.º 51, Páteo Bagatela, Edifício 1, 4.º Andar - 1250-137 LISBOA
- Tel: 211554330 e 935274353
- E-mail: schanoca@bas.pt

**Lígia Gata**

- Cartório: Av. Dr. Mário Moutinho, Lt 1519, 7.º Esq. - 1400-136 LISBOA
- Tel: 213011684
- E-mail: ligiagata007@gmail.com
- Web: www.megaingenium.eu

**Manuel Bastos Moniz Pereira**

- Cartório: Rua dos Bacalhoeiros 4, 1100-070 LISBOA
- Tel: 218823990 - Fax: 218823997
- E-mail: manuel.pereira@gastao.eu
- Web: www.gastao.eu

**Ana Neves**

- Cartório: Rua Dr. Bernardino Machado, n.º 30A, Vale Milhaços, 2855-437 CORROIOS
- Tel: 936256546
- E-mail: anaisabelneves@gmail.com

**Ana Plácido Martins**

- Cartório: Rua Feliciano de Castilho, 92, 4150- 311 PORTO
- Tel: 226097509
- E-mail: anaplacidomartins-21156l@adv.oo.pt

**André Sarmento**

- Cartório: Rua Damião de Góis, n.º 56, 4.º Andar, apt. 43, 4050-221 PORTO
- Tel: 223 751 032
- E-mail: andrevsarmento@gmail.com

**Miguel Vaz Serra**

- Cartório: Av. José Gomes Ferreira, 15 – 3.ºL, 1495-139 ALGÉS
- Tel: 917169727- Fax: 213422446
- E-mail: miguel.vazserra@agcunhaferreira.pt

**Leila Teixeira**

- Cartório: Rua 19, 231, 1.º Andar, 4500-256 ESPINHO
- Tel: 935254856
- E-mail: leilateixeiraa@gmail.com



**Cristina de Castro**

- Cartório: Rua António Sérgio, 49 - 3º Esq. - 6300-665 GUARDA
- Tel: 965028903
- E-mail: cristinacastro@ipg.pt

**Mariana Belo de Oliveira**

- Cartório: Rua Domingos Ferreira Pinto Basto, nº 45, 3830 -176 ÍLHAVO - AVEIRO
- Tel: 914913442
- E-mail: marianabelooliveira@gmail.com

**Natacha Batista**

- Cartório: Rua 9 de Março, nº 63, Cajados - 2965-505 ÁGUAS DE MOURA
- Tel: 916187637
- E-mail: anatachabatista@gmail.com

**Raquel Antunes**

- Cartório: Rua Vitor Cordon, 10A – 1249 -103 LISBOA
- Tel.: 21 3475020
- E-mail: raquelantunes@jpcruz.pt
- Web: www. jpereiradacruz.pt

**Sofia Rebelo Ladeira**

- Cartório: Rua Ana de Castro Osório, nº 4 - 5º B– 1500-039 LISBOA
- Tel.: 969267585
- E-mail: ladeira.sofia@gmail.com

**Adriana Esteves**

- Cartório: Av. Casal Ribeiro, 50 - 3º andar – 1000-093 LISBOA
- Tel.: 213815050 – Fax: 212831150
- E-mail: aesteves@clarkemodet.com.pt

**Cláudia Tomás Pedro**

- Cartório: Avenida Duque de Ávila, n.º 46, 6.º – 1050-083 LISBOA
- Tel.: 213408600 Tlm: 966478360
- E-mail: cpedro@ga-p.com

**Diana Pereira**

- Cartório: Alameda dos Oceanos, 41, K21, Parque das Nações – 1990-207 LISBOA
- Tel.: 213150970/1 – Fax: 213531352
- E-mail: dpereira@inventacom.com

**Inês Sequeira**

- Cartório: Alameda dos Oceanos, 41, K21, Parque das Nações – 1990-207 LISBOA
- Tel.: 918860596
- E-mail: isequiera@inventacom.com

**Joel David Rodrigues**

- Cartório: Rua Escola do Futebol, n.º 11, 1.º dto. – 8700-258 OLHÃO
- Tel.: 961 108 500
- E-mail: jdcruzrodrigues@gmail.com

**Inês Guerra**

- Cartório: Rua Castilho, 167 - 2º - 1070-050 LISBOA
- Tel.: 217801963 - Fax: 217975813
- E-mail: sgcr@sgcr.pt
- Web: www.sgcr.pt

**Luísa Azevedo Soares Rodrigues**

- Cartório: Rua António da Silveira, 131 - 2765-300 ESTORIL
- Tel.: 914431158
- E-mail: marialuisa.rodrigues@gmail.com

**Marina Ciriani**

- Cartório: Estrada Paço do Lumiar, Campus do Lumiar 1649-038 LISBOA
- Tel.: 935933071
- E-mail: ciriani.marinar@gmail.com

**Miguel Bibe**

- Cartório: Alameda dos Oceanos, 41, K21, Parque das Nações - 1990-207 LISBOA
- Tel.: 918759849
- E-mail: mbibe@inventacom.com

**Tiago Andrade**

- Cartório: Rua Vitor Cordon, 10-A - 1200-442 LISBOA
- Tel.: 213475020
- E-mail: tiagoandrade@jpcruz.pt
- Web: www.jpereiradacruz.pt

**Cláudia Alexandra Maia do Couto**

- Cartório: Av. Casal Ribeiro, 50 - 3º andar - 1000-093 LISBOA
- Tel: 213 815 050
- E-mail: ccouto@clarkemodet.com

**Cristina Maria Sanches Simões de Faria**

- Cartório: Rua António Livramento, n.º3, -5ºC 1600-371 LISBOA
- Tel: 960290166
- E-mail: csdefaria@gmail.com

**Diogo de Almeida Antunes**

- Cartório: Alameda dos Oceanos 41 K 21-1991-207 LISBOA
- Tel. 21 3150970 - Tlm: 925835323
- E-mail: dantunes@inventacom.com

**Dulce de Fátima Varandas de Almeida Andrade**

- Cartório: Edifício Net - Rua de Salazares, n.º 842 - 4149-002, PORTO
- Tel.: 220028916 - Fax: 225322066
- E-mail: dulce.varandas@patents.pt
- Web: <http://patentree.eu/>

**Filipa João da Gama Franco Marques Pereira**

- Cartório: Rua Victor Cordon, n.º 10 - A - 1249-103 LISBOA
- Tlm.: 910075582
- E-mail: filipapereira@jpcruz.pt

**Inês Duarte Tavares**

- Cartório: Alameda dos Oceanos, 41K-21, Parque das Nações - 1990-207 LISBOA
- Tel.: 213150970 - Fax: 213531352
- E-mail: itavares@inventa.com
- Web: www.inventa.pt

**Joana Alves Coelho**

- Cartório: Praça General Humberto Delgado, 267 - 3º salas 1 e 2 - 4000-288 PORTO
- Tel.: 222012603 - Fax: 222012605
- E-mail: jac@sgcr.pt
- Web: www.sgcr.pt

**Miguel Filipe Duarte**

- Cartório: Faculdade de Medicina da Universidade de Lisboa,  
Avenida Professor Egas Moniz, 1649-028 LISBOA
- Tel.: (+351) 217 999 411 - ext: 47020
- E-mail: miguel.duarte@medicina.ulisboa.pt

**Vera Lúcia Faria Viola Gonçalves**

- Cartório: Rua Dr. Herminio Laborinho, nº 13 - 2500-214 CALDAS DA RAINHA
- Tel.: 914287287
- E-mail: vera.viola.goncalves@gmail.com

**Diogo Frada Almeida**

- Cartório: Rua Castilho n.º 50 - 1250-071 LISBOA
- Tel.: 210958100 / 916258249 - Fax: 210958155
- E-mail: diogosoaresdealmeida@gmail.com

**Joana Eugénio**

- Cartório: Av. Sidónio Pais 379, Ed. Hoechst, Sala 1.14 - 4100-468 PORTO
- Tel.: 220167495 / 917814970
- E-mail: joanaeugenio@jpcruz.pt

**Júlia Alves Coutinho**

- Cartório: Alameda dos Oceanos, 41K, 21 - Parque das Nações - 1990-207 LISBOA
- Tel.: 213150970
- E-mail: jcoutinho@inventa.pt

**Maria João Carapinha**

- Cartório: Largo Samwell Dinis, n.º 3 - 2.º Dto.- 2820-491 ALMADA
- Tel.: 926224774
- E-mail: mariajoaoocarapinha@gmail.com

**Margarida Rossi**

- Cartório: Rua Infante D. Henrique 34 - 4780-482 SANTO TIRSO
- Tel.: 919455946
- E-mail: margarida.rossi@gmail.com

**Miguel Maia**

- Cartório: Rua do Monte, n.º 112 - 4480-480 TOUGUES - VILA DO CONDE
- Tel.: 913434361
- E-mail: miguelmaia2@gmail.com

**Pedro Rebelo Tavares**

- Cartório: Rua Nossa Senhora de Fátima, 177, Piso 7 - 4050-427 PORTO
- Tel.: 223715485 / 916589604 - Fax: 223723285
- E-mail: pedro.tavares@pra.pt

**Sílvia Vieira**

- Cartório: Edifício Net - Rua de Salazares, n.º 842 - 4149-002 PORTO
- Tel.: 220028916 - Fax: 225322066
- E-mail: info@patents.pt

**Vitor Sérgio Moreira**

- Cartório: Alameda dos Oceanos, 41K, 21 - Parque das Nações - 1990-207 LISBOA
- Tel.: 213150970 - Fax: 213531352
- E-mail: vmoreira@inventia.com

**PROCURADORES AUTORIZADOS**

(Os Procuradores Autorizados são pessoas singulares que, não sendo Agentes Oficiais da Propriedade Industrial, podem praticar actos e termos do processo, juntando, para o efeito, procuração simples e com poderes especiais para cada processo)

**Artur Almeida Pinto Furtado da Luz**

- Cartório: Rua da Madalena, 214 – 4º – 1100-325 LISBOA  
- Tel.: 21 8870657 – Fax: 21 8879714  
- E-mail: abpatentiena@mail.telepac.pt

**Carlos António dos Santos Rodrigues**

- Cartório: Rua da Madalena, 214 – 4º – 1100-325 LISBOA  
- Tel.: 21 8870657 – Fax: 21 8879714  
- E-mail: abpatentiena@mail.telepac.pt

**Ruy Pelayo de Sousa**

- Cartório: Rua de Sá da Bandeira, 706 – 6º Dtº. – 4000-432 PORTO  
- Tel.: 22 2046120 (3 linhas) – Fax: 22 2080728  
- E-mail: geral@arlindodesousa.pt

**Carmen Ferreira Furtado da Luz de Oliveira e Silva**

- Cartório: Rua Sousa Martins, N.º 10 - 7º – 1050-218 LISBOA  
- Tel.: 21 3876961 – Fax: 21 3877596  
- E-mail: furtado.marcas@netcabo.pt

**Luís Reinaldo de Oliveira e Silva**

- Cartório: Rua Maria Pia, 20 - 3º Dto. – 1350-208 LISBOA  
- Tel.: 21 3951814 – Fax: 21 3951842  
- E-mail: publamarca@iol.pt

**Carlos Eugénio Reis Nobre**

- Cartório: Alameda dos Oceanos, 41K-21, Parque das Nações – 1990-207 LISBOA  
- Tel.: 213 150 970 - Fax: 213 531 352  
- E-mail: portugal@inventa.com  
- Web: www.inventa.pt

**Maria Margarida Gomes Sanches Nunes**

- Cartório: Av. António José Gomes, 60 - B - 1º E, Apartado 175 – 2801-902 ALMADA  
- Tel.: 21 2744129 e 21 2768069 – Fax: 21 2740012  
- E-mail: guimarque@guimarque.pt

**José Roger Pimenta Rodrigues**

- Cartório: Praça Francisco Sá Carneiro, 3 – 4º - Apartado 2874 – 1000-159 LISBOA CODEX  
- Tel. 21 8461705 – Fax 21 8478686