

BOLETIM DA PROPRIEDADE INDUSTRIAL

Nº 2026/04/01 (064/2026)

1 de abril de 2026

Sumário

Aviso.....	3
Códigos	3
TRIBUNAIS	7
Decisões judiciais relativas a processos de propriedade industrial	7
Sentença do 2.º Juízo do Tribunal da Propriedade Intelectual, proferida no processo de registo de marca nacional n.º 721593, julga procedente a ação e revoga o despacho que recusou a marca.....	7
Sentença proferida pelo Tribunal da Propriedade Intelectual, Juízo de Propriedade Intelectual (Juiz 3), no âmbito do processo de registo de marca nacional n.º 723121, julga o recurso improcedente e mantém a decisão recorrida que concedeu parcialmente o registo.....	11
PATENTES DE INVENÇÃO	19
Pedidos - BBCA/1A.....	19
Concessões - FG4A.....	20
Patentes europeias vigentes em Portugal - FG4A.....	21
Recusas - FC4A	22
Averbamentos - Patente europeia - PD1A, PD3A, PC1A, PC3A	23
CERTIFICADOS COMPLEMENTARES DE PROTECÇÃO	24
Pedido de Prorrogação Pediátrica de Certificado Complementar de Protecção	24
MODELOS DE UTILIDADE	25
Recusas - FC4K.....	25
DESENHOS OU MODELOS	26
Pedidos e avisos de recusa - BB/FC3Y	26
Concessões - FG4Y.....	28
REGISTO NACIONAL DE MARCAS	29
Pedidos	29
Concessões	59
Vigências por sentença.....	62
Recusas.....	63
Renovações	64
Caducidades por falta de pagamento de taxa	65
Caducidades por sentença	66
Averbamentos.....	67
Desistências.....	68
Outros Atos.....	69
Requerimentos indeferidos.....	70
Pedidos e Avisos de Deferimento de Revalidação.....	71
REGISTO INTERNACIONAL DE MARCAS	72
Pedidos	72
Concessões	73
REGISTO DE LOGÓTIPOS	74

Pedidos	74
Renovações	75
Declarações de caducidade	76
Outros Atos.....	77
AGENTES OFICIAIS DE PROPRIEDADE INDUSTRIAL.....	78
PROCURADORES AUTORIZADOS	100

Aviso

À matéria publicada no presente Boletim são aplicáveis as disposições do Código da Propriedade Industrial.

Códigos

Códigos das rubricas (St. 17 OMPI)

Títulos de propriedade industrial:

- A — Patente de invenção.
- K — Modelo de utilidade.
- L — Modelo industrial.
- Q — Desenho industrial.
- Y — Desenho ou modelo.
- 1 — Pedido não examinado.
- 3 — Pedido examinado sem pesquisa.
- 4 — Pedido examinado com pesquisa.

Publicação:

BB — Publicação de pedidos e correspondente disponibilização dos documentos ao público, para consulta ou fornecimento de cópias, a pedido.

Oposição:

- CA — Fase de oposição.

Procedimento de concessão:

- FA — Desistências.
- FC — Recusas.
- FF — Concessão provisória.
- FG — Concessão; Registo; Estatuto legal; Licenças.
- GA — Transformação de pedido de título de propriedade industrial.
- PC — Transmissão.
- PD — Mudanças de identidade/sede.
- QB — Licenças concedidas e registadas.

Correções; outros:

- HK — Retificações.
- HZ — Requerimentos indeferidos.

Caducidade dos direitos de propriedade industrial:

- MA — Renúncias.
- MM — Caducidades.

Manutenção dos direitos de propriedade industrial:

- NF — Revalidações.

Outras decisões:

RL — Despachos proferidos por sentença alterando despacho anterior.

Lista dos Códigos INID — Identificação Numérica Internacional de Dados Bibliográficos (Normas St. 9, St. 60, St. 80 OMPI)

Patentes, Modelos de Utilidade, Certificados Complementares de Proteção, Desenhos ou Modelos:

- (11) Número de pedido.
- (19) Organismo emissor, país.
- (22) Data do pedido.
- (28) Número de objetos de um pedido múltiplo.
- (30) Data, país e número de prioridade.
- (43) Data de publicação de pedido não examinado.
- (44) Data de publicação de pedido examinado.
- (51) Classificação internacional:
 - A, U — Int. Cl. 7;
 - L, Q, Y — LOC (8).
- (54) Título em português.
- (55) Reprodução fotográfica do desenho ou modelo.
- (57) Resumo e desenho da invenção/descrição do desenho ou modelo.
 - (71) Requerente, nacionalidade, profissão, morada.
 - (72) Inventor(es)/autor(es).

Marcas, Nomes e Insignias de Estabelecimento, Logótipos, Denominações de Origem e Indicações Geográficas, Recompensas:

- (210) Número de pedido.
- (220) Data do pedido.
- (300) Data, país e número de prioridade.
- (441) Data de publicação do pedido não examinado.
- (442) Data de publicação do pedido examinado.
- (511) Lista de produtos ou serviços segundo a Classificação Internacional de Nice [NCL (8)].
- (512) Classificação Nacional e/ou lista de produtos ou serviços.
 - (531) Descrição dos elementos figurativos das marcas segundo a Classificação Internacional de Viena [CFE (5)].
 - (540) Reprodução do sinal.
 - (550) Indicação do tipo de marca
 - (551) Indicação de que a marca é coletiva, de certificação ou de associação.
 - (561) Transliteração da marca.
 - (566) Tradução da marca ou das palavras nela contidas.
 - (591) Informações de cores reivindicadas.
 - (730) Nome do requerente, nacionalidade, profissão, morada.

Outros códigos

MNA — Marca nacional.
MCA — Marca Coletiva.
MCC — Marca de Certificação ou de Garantia.
NOM — Nome de estabelecimento.
INS — Insignia de estabelecimento.
LOG — Logótipo.
DNO — Denominação de Origem Nacional.
DOI — Denominação de Origem Internacional.
IGR — Indicação Geográfica.
RCS — Recompensa.

**Lista alfabética dos códigos de países,
organizações intergovernamentais
e outras entidades
(Norma St. 3 OMPI)**

AD — Andorra.
AE — Emirados Árabes Unidos.
AF — Afeganistão.
AG — Antígua e Barbuda.
AI — Anguila.
AL — Albânia.
AM — Arménia.
AN — Antilhas Holandesas.
AO — Angola.
AP — ARIPO — Organização Regional Africana da Propriedade Industrial.
AR — Argentina.
AT — Áustria.
AU — Austrália.
AW — Aruba.
AZ — Azerbaijão.
BA — Bósnia-Herzegovina.
BB — Barbados.
BD — Bangladesh.
BE — Bélgica.
BF — Burquina Faso.
BG — Bulgária.
BH — Barém.
BI — Burundi.
BJ — Benin.
BM — Bermudas.
BN — Brunei Darussalam.
BO — Bolívia.
BOIP — *Office* da Propriedade Intelectual do Benelux.
BR — Brasil.
BS — Baamas.
BT — Butão.
BV — Ilha Bouvet.
BW — Botswana.
BY — Bielo-Rússia.
BZ — Belize.
CA — Canadá.
CD — República Democrática do Congo.
CF — República Centro-Africana.
CG — Congo.

CH — Suíça.
CI — Costa do Marfim.
CK — Ilhas Cook.
CL — Chile.
CM — Camarões.
CN — China.
CO — Colômbia.
CR — Costa Rica.
CU — Cuba.
CV — Cabo Verde.
CY — Chipre.
CZ — República Checa.
DE — Alemanha.
DJ — Djibuti.
DK — Dinamarca.
DM — Dominica.
DO — República Dominicana.
DZ — Argélia.
EA — EAPO — Organização Euro-Asiática de Patentes.
EC — Equador.
EE — Estónia.
EG — Egipto.
EH — Sara Ocidental.
EM — EUIPO — Instituto da Propriedade Intelectual da União Europeia.
EP — IEP — Instituto Europeu de Patentes.
ER — Eritreia.
ES — Espanha.
ET — Etiópia.
FI — Finlândia.
FJ — Fiji.
FK — Ilhas Malvinas.
FO — Ilhas Faroé.
FR — França.
GA — Gabão.
GB — Reino Unido.
GC — Instituto de Patentes do Conselho de Cooperação dos Estados Árabes do Golfo (GCC).
GD — Granada.
GE — Geórgia.
GG — Guernsey.
GH — Gana.
GI — Gibraltar.
GL — Gronelândia.
GM — Gâmbia.
GN — Guiné.
GQ — Guiné Equatorial.
GR — Grécia.
GS — Geórgia do Sul e as ilhas Sandwich do Sul.
GT — Guatemala.
GW — Guiné-Bissau.
GY — Guiana.
HK — Hong-Kong/China.
HN — Honduras.
HR — Croácia.
HT — Haiti.
HU — Hungria.
IB — Secretaria Internacional da Organização Mundial da Propriedade Intelectual (OMPI).
ID — Indonésia.
IE — Irlanda.

IL — Israel.	NZ — Nova Zelândia.
IM — Ilha de Man.	OA — OAPI — Organização Africana da Propriedade Intelectual.
IN — Índia.	OM — Omã.
IQ — Iraque.	PA — Panamá.
IR — República Islâmica do Irão.	PE — Peru.
IS — Islândia.	PG — Papua Nova Guiné.
IT — Itália.	PH — Filipinas.
JE — Jersey.	PK — Paquistão.
JM — Jamaica.	PL — Polónia.
JO — Jordânia.	PT — Portugal.
JP — Japão.	PW — Palau.
KE — Quênia.	PY — Paraguai.
KG — Quirguistão.	QA — Quatar.
KH — Camboja.	QZ — Instituto Comunitário de Variedades Vegetais (CPVO).
KI — Quiribáti.	RO — Roménia.
KM — Comores.	RS — Sérvia.
KN — S. Kitts e Nevis.	RU — Federação Russa.
KP — República Popular Democrática da Coreia.	RW — Ruanda.
KR — República da Coreia.	SA — Arábia Saudita.
KW — Koweit.	SB — Ilhas Salomão.
KY — Ilhas Caimão.	SC — Seychelles.
KZ — Cazaquistão.	SD — Sudão.
LA — República Popular Democrática do Laos.	SE — Suécia.
LB — Líbano.	SG — Singapura.
LC — Santa Lúcia.	SH — Santa Helena.
LI — Listenstaina.	SI — Eslovénia.
LK — Sri Lanka.	SK — Eslováquia.
LR — Libéria.	SL — Serra Leoa.
LS — Lesoto.	SM — São Marinho.
LT — Lituânia.	SN — Senegal.
LU — Luxemburgo.	SO — Somália.
LV — Letónia.	SR — Suriname.
LY — Líbia.	ST — São Tomé e Príncipe.
MA — Marrocos.	SV — El Salvador.
MC — Mónaco.	SY — República Árabe da Síria.
MD — República da Moldávia.	SZ — Suazilândia.
ME — Montenegro.	TC — Ilhas Turcas e Caicos.
MG — Madagáscar.	TD — Chade.
MK — Ex-República Jugoslava da Macedónia.	TG — Togo.
ML — Mali.	TH — Tailândia.
MM — Myanmar (Birmânia).	TJ — Tajiquistão.
MN — Mongólia.	TL — Timor-Leste.
MO — Macau.	TM — Turquemenistão.
MP — Ilhas Marianas do Norte.	TN — Tunísia.
MR — Mauritânia.	TO — Tonga.
MS — Montserrat.	TR — Turquia.
MT — Malta.	TT — Trinidad e Tobago.
MU — Maurícias.	TV — Tuvalu.
MV — Ilhas Maldivas.	TW — Taiwan/China.
MW — Malavi.	TZ — República Unida da Tanzânia.
MX — México.	UA — Ucrânia.
MY — Malásia.	UG — Uganda.
MZ — Moçambique.	US — Estados Unidos da América.
NA — Namíbia.	UY — Uruguai.
NE — Níger.	UZ — Uzbequistão.
NG — Nigéria.	VA — Vaticano.
NI — Nicarágua.	VC — São Vicente e Granadinas.
NL — Holanda.	VE — Venezuela.
NO — Noruega.	VG — Ilhas Virgens (GB).
NP — Nepal.	VN — Vietname.
NPI — Instituto Nórdico de Patentes.	
NR — Nauru.	

VU — Vanuatu.
WO — OMPI — Organização Mundial da
Propriedade Intelectual.
WS — Samoa.
YE — Iémen.
YU — Jugoslávia. (1)
ZA — África do Sul.
ZM — Zâmbia.
ZW — Zimbabwe.

(1) O código YU foi retirado da lista, em Novembro de 2006. Até essa data identifica a ex-Jugoslávia, a Sérvia e o Montenegro.

TRIBUNAIS**Decisões judiciais relativas a processos de propriedade industrial**

Sentença do 2.º Juízo do Tribunal da Propriedade Intelectual, proferida no processo de registo de marca nacional n.º 721593, julga procedente a ação e revoga o despacho que recusou a marca.

Assinado em 08-01-2026, por
Helena Pinto, Juiz de Direito



Processo: 422/24.1YHLSB
Referência: 641132

Lisboa - Tribunal da Propriedade Intelectual
Juízo da Propriedade Intelectual - Juiz 2
Rua Marquês da Fronteira - Palácio da Justiça
1098-001 Lisboa
Telef: 213846400 Fax: 211373576 Mail: tribunal.p.intelectual@tribunais.org.pt

Recurso de Propriedade Industrial

Relatório

INGREDIENTEMANIA, LDA, sociedade comercial por quotas, com sede na Rua Dr Martins de Carvalho nº 10, 3000-274 Coimbra, Concelho de Coimbra, titular do cartão de pessoa colectiva nº 514.222.239, matriculada na Conservatória de Registo Comercial de Coimbra sob o mesmo nº514.222.239, veio, nos termos do disposto nos artigos 38º e segs do Código da Propriedade Intelectual (doravante CPI), recorrer do despacho do Instituto Nacional da Propriedade Industrial - INPI, (doravante INPI), que recusou o registo à marca nacional N.º 721593 SETE RESTAURANTE por ter considerado confundível com a marca da União Europeia nº

018710283, , da titularidade de Prokan Ekman SL Unipersonal.

Foi cumprido o disposto no artigo 42º do CPI, tendo a Recorrida vindo apresentar resposta no sentido de não considerar as marcas confundíveis e não se opor ao registo da marca da Recorrente.

Questão a decidir: Da admissibilidade do registo da marca da Recorrente.

Saneamento

O Tribunal é competente em razão da nacionalidade, da matéria e da hierarquia. O processo é o próprio e não enferma de nulidades que invalidem todo o processado.

As partes têm personalidade e capacidade judiciárias, estão regularmente representadas.

Não existem outras nulidades, exceções ou quaisquer questões prévias que obstem ao conhecimento do mérito da causa e que cumpra agora conhecer.

Fundamentação de facto

Face aos documentos e perante o que resulta do acordo das partes, mostram-se provados os seguintes factos, com interesse para a decisão da causa:



Processo: 422/24.1YHLSB
Referência: 641132

Lisboa - Tribunal da Propriedade Intelectual
Juízo da Propriedade Intelectual - Juiz 2

Rua Marquês da Fronteira - Palácio da Justiça
1098-001 Lisboa

Telef: 213846400 Fax: 211373576 Mail: tribunal.p.intelectual@tribunais.org.pt

Recurso de Propriedade Industrial

1. INGREDIENTEMANIA, LDA requereu em 26-07-2024 o registo da marca N.º721593 SETE RESTAURANTE para assinalar serviços de restaurantes, da classe 43ª de Nice.

2. A Recorrida é titular da marca da União Europeia n.º 018710283, com o sinal



3. A Recorrida veio por escrito declarar expressamente que “... renuncia a qualquer objecção ao direito de registar em nome da sociedade Ingredientemania a marca “SETE RESTAURANTE”.

Inexistem outros factos relevante provados e não existem factos relevantes não provados.

Motivação da matéria fáctica

Pontos 1, 2 – resultaram provados do acordo das partes e dos documentos juntos pela Recorrente e do teor do INPI.

Ponto 3 – resulta da declaração escrita junta pela Recorrida com a sua resposta.

Fundamentação de Direito

Dispõe o artigo 1.º, n.º 2 do Regulamento (UE) 2017/1001, de 14 de junho, sobre a marca da União Europeia (doravante, Regulamento da Marca da UE), que a marca da UE tem carácter unitário e produz os mesmos efeitos em toda a União e, de acordo com o disposto no artigo 9.º, n.º 1 e n.º 2, a) e b) do Regulamento da Marca da UE, a marca da UE confere ao seu titular um direito exclusivo e habilita o seu titular a proibir um terceiro de utilizar, sem o seu consentimento, na vida comercial, um sinal que, pela sua identidade ou semelhança com a marca da UE e pela identidade ou semelhança dos produtos ou serviços abrangidos pela marca da UE e pelo sinal, provoque o risco de confusão no espírito do público.

Assim, nos termos do artigo 210º do CPI e 9.º do referido Regulamento, o registo da marca confere ao seu titular direitos exclusivos e a faculdade de proibir que



Processo: 422/24.1YHLSB
Referência: 641132

Lisboa - Tribunal da Propriedade Intelectual
Juízo da Propriedade Intelectual - Juiz 2

Rua Marquês da Fronteira - Palácio da Justiça
1098-001 Lisboa

Telef: 213846400 Fax: 211373576 Mail: tribunal.p.intelectual@tribunais.org.pt

Recurso de Propriedade Industrial

terceiros, sem o seu consentimento, façam uso, no decurso de operações comerciais, de qualquer sinal em relação aos produtos ou serviços caso o sinal seja:

a) Idêntico à marca da UE e seja utilizado para produtos ou serviços idênticos àqueles para os quais a marca da UE foi registada;

b) Idêntico ou semelhante à marca da UE e seja utilizado para produtos ou serviços idênticos ou afins àqueles para os quais a marca da UE foi registada, se existir risco de confusão no espírito do público; o risco de confusão compreende o risco de associação entre o sinal e a marca;

Nesta medida, a marca europeia goza da mesma proteção que uma nacional, pelo que a introdução de uma nova marca deve respeitar os princípios da eficácia distintiva da verdade, novidade, independência e licitude, nos termos dos artigos 231.º e 232.º do CPI, devendo ser recusada quando não tenha capacidade distintiva ou possa causar confusão ou imitação com outra já existente.

Neste sentido, estatui o artigo 208º do Código da Propriedade Industrial (CPI) que 'A marca pode ser constituída por um sinal ou conjunto de sinais susceptíveis de representação gráfica, nomeadamente palavras, incluindo nomes de pessoas, desenhos, letras, números, sons, a forma do produto ou da respectiva embalagem, desde que sejam adequados a distinguir os produtos ou serviços de uma empresa dos de outras empresas.'

Por sua vez, o artigo 232.º, n.º 1, alíneas a) e b) do CPI estabelece que constitui fundamento de recusa do registo de marca a reprodução ou imitação, no todo ou em parte, de marca anteriormente registada por outrem, para produtos ou serviços idênticos ou afins, que possam induzir em erro ou confusão o consumidor ou que compreenda o risco de associação com a marca registada.

A propriedade e exclusividade da marca permitem, pois, ao seu titular, não só o gozo e fruição da mesma, mas também a sua cedência e autorização para que possa ser usada por terceiros, podendo essa autorização ser total, ou apenas parcial, relativa a parte do nome, logotipo ou desenho, conforme decorre do disposto no art.236º, do CPC.



Processo: 422/24.1YHLSB
Referência: 641132

Lisboa - Tribunal da Propriedade Intelectual
Juízo da Propriedade Intelectual - Juiz 2

Rua Marquês da Fronteira - Palácio da Justiça
1098-001 Lisboa

Telef: 213846400 Fax: 211373576 Mail: tribunal.p.intelectual@tribunais.org.pt

Recurso de Propriedade Industrial

Uma vez concedida essa autorização pela titular das marcas prioritárias, a questão de confundibilidade com estas marcas deixa de ser relevante, pois, subjacente ao impedimento do uso de marcas com sinais idênticos, está a defesa da marca prioritária, da sua clientela e da sua atividade económica. Ora, entendendo a Recorrida enquanto titular da marca prioritária que não existe esse risco de confusão ou associação e a que a sua marca não é afetada com o registo da nova marca da Recorrente e consentido expressamente nesse registo cessa o impedimento quanto ao registo da marca para os produtos para os quais foi dado o respetivo consentimento

DECISÃO:

Pelos fundamentos e normas supra-consignadas julgo procedente recurso interposto pela Recorrente INGREDIENTEMANIA, LDA, e revogo o despacho do Instituto Nacional da Propriedade Industrial - INPI, que recusou o registo à marca nacional N.º 721593 SETE RESTAURANTE.

Custas pela Recorrente, que foi quem tirou proveito do processo, já que a recorrida não deu aso à ação — artigo 527º, nº 1 do Código de Processo Civil.

Valor da causa: 30.000,01 Euros (artigo 303º, nº 1, do CPC).

Registe e notifique.

Após trânsito da sentença, cumpra-se o disposto no artigo 34º, nº 5, aplicável por força do disposto no artigo 46º, do CPI.

Lisboa, 2026-01-08

Sentença proferida pelo Tribunal da Propriedade Intelectual, Juízo de Propriedade Intelectual (Juiz 3), no âmbito do processo de registo de marca nacional n.º 723121, julga o recurso improcedente e mantém a decisão recorrida que concedeu parcialmente o registo.



Processo: 482/24.5YHLSB
Referência: 664134

Lisboa - Tribunal da Propriedade Intelectual
Juízo da Propriedade Intelectual - Juiz 3

Rua Marquês da Fronteira - Palácio da Justiça
1098-001 Lisboa
Telef: 213846400 Fax: 211373576 Mail: tribunal.p.intelectual@tribunais.org.pt

Recurso de Propriedade Industrial

Sentença

I. Relatório	1
Da invocada preterição de Tribunal arbitral	2
Da delimitação do objeto do recurso	3
II. Decisão	7

I. Relatório

SOCIEDADE AGRÍCOLA E COMERCIAL DOS VINHOS VALE DA CORÇA, LDA., contribuinte n.º 501518568 [recorrente], interpôs recurso judicial do despacho do Instituto Nacional da Propriedade Industrial, I. P., de 9 de Setembro de 2024, que recaiu sobre:

o pedido de registo da marca n.º 723121, «VALE DO CORÇO»,

requerido por **D [REDACTED]**,
contribuinte n.º [REDACTED] [recorrido].

O despacho impugnado julgou procedente a impugnação deduzida pela aqui recorrente e:

— indeferiu o pedido de registo para individualizar os todos os produtos assinalados na classe 33^a (“vinho tinto; vinhos espumantes tintos; bebidas alcoólicas (excluindo cerveja); vinho; vinhos.”), nos termos do n.º 3 do artigo 229.º e do artigo 237º, ambos do Código da Propriedade Industrial;

— concedeu o registo da marca, no que toca aos demais produtos requeridos nas classes: 29.^a (“azeite extra virgem; frutos, fungos, vegetais, oleaginosas e leguminosas processados; geleias, compotas, doces de frutos e legumes para barrar; azeite para a alimentação; azeite; azeite extra virgem para alimentação.”), 30.^a (“mel; açúcares, adoçantes naturais, coberturas e recheios doces, produtos apícolas e decorações comestíveis; almoços embalados compostos por arroz, com adição de carne, peixe ou legumes; vinagre; vinagres”) e 31.^a (“amêndoas



Processo: 482/24.5YHLSB
Referência: 664134

Lisboa - Tribunal da Propriedade Intelectual
Juízo da Propriedade Intelectual - Juiz 3

Rua Marquês da Fronteira - Palácio da Justiça
1098-001 Lisboa
Telef: 213846400 Fax: 211373576 Mail: tribunal.p.intelectual@tribunais.org.pt

Recurso de Propriedade Industrial

[frutos]; nozes [frutos]; culturas agrícolas e aquiculturas, produtos hortícolas e florestais; avelãs”).

A recorrente alegou, em síntese, para fundamentar o douto recurso que:

— é titular da marca nacional n.º 300507, Vale da Corça, concedida a 14/09/2004, e destinada a assinalar “vinhos” na classe 33 da Classificação de Nice;

— trata-se de uma marca de prestígio;

— na análise efetuada pela entidade administrativa, não foi tido em consideração o facto de se tratar de uma **marca de prestígio**, cujo regime se encontra previsto no artigo 235.º do Código da Propriedade Industrial [CPI], bem como a existência de **risco de concorrência desleal**, previsto nos artigos 232.º, n.º 1, al. h) e 311.º, n.º1 do mesmo código

Finalmente, a recorrente concluiu as suas duntas alegações no sentido de dever ser revogado o despacho impugnado e substituído por outro que recuse a marca requerida.

O recorrido contra-alegou, excecionou a preterição de tribunal arbitral, impugnou a alegação de que a marca preexistente se trataria de uma marca de prestígio, impugnou que a recorrente se dedicasse à produção de azeite, e concluiu no sentido da manutenção do decidido.

Da invocada preterição de Tribunal arbitral

O recorrido invocou que ocorre preterição do recurso a Tribunal arbitral, conforme acordo que celebrou com o INPI, aquando do pedido de registo da marca.

Sucede, porém, que a recorrente é terceira a tal acordo, pelo que o mesmo não lhe pode ser oposto [é «res inter alios», cf. artigo 406.º, n.º 2 do CC].

Nos termos expostos, improcede a invocada exceção, por manifestamente improcedente, uma vez que o recorrente não aceitou submeter-se à jurisdição arbitral.



Processo: 482/24.5YHLSB
Referência: 664134

Lisboa - Tribunal da Propriedade Intelectual
Juízo da Propriedade Intelectual - Juiz 3

Rua Marquês da Fronteira - Palácio da Justiça
1098-001 Lisboa
Telef: 213846400 Fax: 211373576 Mail: tribunal.p.intelectual@tribunais.org.pt

Recurso de Propriedade Industrial

Da delimitação do objeto do recurso

A questão a decidir consiste em saber se — na sequência da análise dos argumentos de facto e de direito apresentados pela recorrente — deve ser revogado o despacho recorrido e substituído por outro que recuse a marca identificada no relatório ou, ao menos, que a recuse para assinalar produtos da Classe 29 da Classificação de Nice [azeite].

Neste ponto, impõe-se o seguinte:

Melhor analisadas as duntas alegações de recurso, verifica-se que há argumentos que apenas foram introduzidos com as alegações de recurso, a saber, de que:

- a marca obstativa constitui uma marca de prestígioⁱ;
- quanto aos demais produtos (que não os da classe 33.^a) que a marca visa assinalar, existe imitação e risco de concorrência desleal.

Com efeito, lida a dunta reclamação deduzida junto do INPI, verifica-se que no procedimento não foi alegado que a marca preexistente fosse uma marca de prestígio ou que a concessão do registo do sinal registando acarretasse risco de diluição e/ou parasitismo. Também não foi alegado que existisse imitação ou risco de concorrência desleal relativamente aos produtos que a marca registanda visa assinalar e que não se encontravam na classe 33.^{aii}.

Em suma, não tendo tais questões sido suscitadas junto da entidade administrativa, as mesmas não podem agora ser objeto de apreciação.

Isto na medida em que não tendo as questões agora convocadas sido analisadas pelo examinador, o conhecimento sobre os factos que lhe poderiam servir de suporte está vedado em sede de impugnação judicial, na medida em se mostra precludida a possibilidade de virem a ser inovatoriamente afirmadas [cf. douto ac. TRL de 23 de Abril de 2024, disponível in: <https://inpi.justica.gov.pt/LinkClick.aspx?fileticket=1UTXcaJTFmE%3d&portalid=6>].

¹ Com o seguinte sumário:

« I. Se o recurso para os tribunais judiciais das decisões administrativas de concessão de registos pelo INPI pressupõe o indeferimento de uma prévia reclamação para este organismo - pois que se no prazo



Processo: 482/24.5YHLSB
Referência: 664134

Lisboa - Tribunal da Propriedade Intelectual
Juízo da Propriedade Intelectual - Juiz 3

Rua Marquês da Fronteira - Palácio da Justiça
1098-001 Lisboa
Telef: 213846400 Fax: 211373576 Mail: tribunal.p.intelectual@tribunais.org.pt

Recurso de Propriedade Industrial

Pelo exposto, não podem ser admitidas as duntas alegações de recurso relativamente às questões acima colocadas.

Com efeito, o INPI — chamado a decidir e tendo sido confrontado com a reclamação deduzida — julgou a reclamação procedente quanto aos produtos da classe 33.^a e, no mais, na ausência de oposição — concedeu a marca por ter concluído que relativamente aos demais produtos não existia nexo de identidade ou afinidade.

Ora, no juízo comparativo tem que se ter em atenção o disposto no artigo 249.º do CPI, que confere ao titular da marca o direito de impedir a entrada no mercado das marcas de terceiros que reúnam determinadas condições, a saber: serem posteriores às suas marcas, respeitarem a produtos ou serviços idênticos ou afins, que acarretem determinados riscos específicos: imitação, associação, concorrência desleal.

Assim, o raciocínio que tem que presidir à análise dos requisitos obstativos segue uma determinada sequência:

- primeiro, haverá que aferir se a marca que se afirma como obstativa é prioritária;
- depois, se as marcas se destinam a produtos idênticos ou afins;
- por último, se do confronto entre sinais resultam riscos de imitação, associação e/ou concorrência desleal.

No caso, o fundamento da decisão do INPI assenta no facto de, para o examinador, não se estabelecer nexo de identidade ou afinidade entre os produtos da marca da recorrente da classe 33.^a e os produtos da marca registanda do recorrido, no que respeita às classes:

de oposição não for apresentada reclamação por quem se julgue prejudicado pela eventual concessão do registo, este é concedido - não pode admitir-se que no mesmo se alarguem os fundamentos dessa prévia e necessária reclamação: o recurso deverá incidir apenas sobre a matéria que foi objecto da reclamação.

II. O que significa que, tendo a aqui recorrente reclamado contra o registo da marca nacional n.º 477971 para ver recusado o registo dessa marca apenas relativamente à classe 25.^a, e quando muito na classe 18.^a, não poderia depois no recurso interposto da decisão administrativa que indeferiu tal reclamação invocar novos fundamentos para obter resultado mais vantajoso junto do tribunal - quer para os produtos que a recorrida pretende assinalar na classe 24.^a, quer também para os produtos que a mesma pretende assinalar na classe 16.^a.

III. O que implica que não se admita que constitua matéria do presente recurso a valoração da afinidade e da semelhança dos produtos da recorrente com os que a recorrida pretende assinalar com a marca impugnada na classe 24a, ou na classe 26a, ou tão pouco na 18a, que não foi sequer objecto de qualquer ponderação na sentença recorrida. [...]»



Processo: 482/24.5YHLSB
Referência: 664134

Lisboa - Tribunal da Propriedade Intelectual
Juízo da Propriedade Intelectual - Juiz 3

Rua Marquês da Fronteira - Palácio da Justiça
1098-001 Lisboa
Telef: 213846400 Fax: 211373576 Mail: tribunal.p.intelectual@tribunais.org.pt

Recurso de Propriedade Industrial

- 29ª (“azeite extra virgem; frutos, fungos, vegetais, oleaginosas e leguminosas processados; geleias, compotas, doces de frutos e legumes para barrar; azeite para a alimentação; azeite; azeite extra virgem para alimentação.”);
- 30ª (“mel; açúcares, adoçantes naturais, coberturas e recheios doces, produtos apícolas e decorações comestíveis; almoços embalados compostos por arroz, com adição de carne, peixe ou legumes; vinagre; vinagres”);
- 31ª (“amêndoas [frutos]; nozes [frutos]; culturas agrícolas e aquiculturas, produtos hortícolas e florestais; avelãs”).

Em suma, concluiu-se, na decisão, que não existia afinidade entre os produtos que a marca da recorrente visa assinalar e os produtos que a marca do recorrido pretendia assinalar, com exceção dos produtos da classe 33ª (“vinho tinto; vinhos espumantes tintos; bebidas alcoólicas (excluindo cerveja); vinho; vinhos.”).

E, por se ter concluído pela inexistência do referidonexo de identidade/afinidade, cuja verificação constitui condição para que o titular da marca possa impedir a entrada de outros no mercado, foi julgada procedente a reclamação por reporte aos produtos da classe 33.ª.

No mais, o registo foi concedido, tanto mais que a recorrente não invocara a existência de nexode afinidade/identidade com quaisquer outros produtos ou que estivesse, ela própria, no mercado a assinalar produtos sob tal marca.

Já em sede de impugnação judicial, a recorrente pretende a revogação da decisão de concessão de marca, para os produtos acima citados, tendo alegado que existe risco de imitação e de concorrência desleal, pois a sua marca deve ser qualificada como marca de prestígio.

Tal alegação de facto — a demonstrar-se — obrigaria a que a análise do examinador tivesse que ser realizada não à luz do regime geral, mas à luz do regime aplicável às marcas de prestígio, previsto no artigo 235.º do CPI.

Nos termos do artigo 235.º do CPI, deve ser recusado o registo de uma marca se, ainda que destinada a produtos e serviços sem identidade ou afinidade, constituir tradução, ou



Processo: 482/24.5YHLSB
Referência: 664134

Lisboa - Tribunal da Propriedade Intelectual
Juízo da Propriedade Intelectual - Juiz 3

Rua Marquês da Fronteira - Palácio da Justiça
1098-001 Lisboa
Telef: 213846400 Fax: 211373576 Mail: tribunal.p.intelectual@tribunais.org.pt

Recurso de Propriedade Industrial

for igual ou semelhante, a uma marca anterior registada que goze de prestígio em Portugal ou na União Europeia, se for marca da União Europeia, e sempre que o uso da marca posterior procure tirar partido indevido do carácter distintivo ou do prestígio da marca, ou possa prejudicá-los.

Porém, a factualidade que permitiria convocar tal regime não foi alegada em sede administrativa, por via de reclamação. Daí que o examinador haja aplicado o regime geral.

Ora, se aquando da dedução da douda reclamação, a recorrente nada alegou relativamente aos produtos das classes 29^a, 30^a e 31^a, nem afirmou o prestígio da sua marca, para obstar ao registo do sinal registando para assinalar produtos «sem identidade ou afinidade», para efeito de aplicação do disposto no artigo 235.º do CPI, afigura-se de meridiana clareza que não se possa, agora já em sede judicial, pretender introduzir tal enquadramento e a factualidade de cuja demonstração dependeria a necessidade da sua aplicação.

Assim, não tendo sido afirmado o carácter de marca de prestígio e nada tendo sido oposto ao registo da marca para assinalar os produtos das classes 29^a, 30^a e 31^a, o examinador não tinha como antecipar o interesse da então reclamante e agora recorrente na utilização da sua marca para assinalar tais produtos ou que devesse ser convocado o regime do artigo 235.º do CPI.

O presente recurso visa a reapreciação do decidido, num quadro extremamente limitado, desde logo no que respeita à instrução dos autos.

Nesse sentido, não pode o Tribunal ignorar que o objeto da reclamação se restringiu ao registo para os produtos da classe 33.^a, entrando agora na apreciação de questões de facto e de direito que não foram presentes ao examinador.

O recurso de impugnação da decisão de concessão de uma marca encontra-se limitado ao objeto presente ao examinador, pelo que se num momento inicial, o reclamante não apresentou reclamação quanto a determinados produtos, nem suscitou a aplicação de um regime especial, não pode, já em sede judicial, ampliar o objeto dos autos. Questão diversa poderá prender-se com a eventualidade da verificação dos requisitos da anulação de marca, matéria que



Processo: 482/24.5YHLSB
Referência: 664134

Lisboa - Tribunal da Propriedade Intelectual
Juízo da Propriedade Intelectual - Juiz 3
Rua Marquês da Fronteira - Palácio da Justiça
1098-001 Lisboa
Telef: 213846400 Fax: 211373576 Mail: tribunal.p.intelectual@tribunais.org.pt

Recurso de Propriedade Industrial

ultrapassa, em absoluto, o objeto dos presentes autos.

Pelos mesmos fundamentos, fica afastada a possibilidade de apreciação da questão de invocação de concorrência desleal, perspetivada à luz do enquadramento da marca preexistente como marca de prestígio, matéria que, como referido, apenas foi carreada para os autos em sede de impugnação judicial.

Pelos fundamentos expostos, rejeito o douto recurso deduzido e, consequentemente, mantenho a decisão proferida nos autos, que apreciou o respetivo objeto à luz dos elementos de que dispunha.

II. Decisão

Pelos fundamentos expostos, rejeito o douto recurso interposto e, consequentemente, mantenho a douta decisão impugnada, acima identificada no relatório, a saber, da concessão da marca nacional n.º n.º 723121, «VALE DO CORÇO», para assinalar produtos requeridos nas classes: 29.ª (“azeite extra virgem; frutos, fungos, vegetais, oleaginosas e leguminosas processados; geleias, compotas, doces de frutos e legumes para barrar; azeite para a alimentação; azeite; azeite extra virgem para alimentação.”), 30.ª (“mel; açúcares, adoçantes naturais, coberturas e recheios doces, produtos apícolas e decorações comestíveis; almoços embalados compostos por arroz, com adição de carne, peixe ou legumes; vinagre; vinagres”) e 31.ª (“amêndoas [frutos]; nozes [frutos]; culturas agrícolas e aquiculturas, produtos hortícolas e florestais; avelãs”).

Custas pela recorrente (artigo 527.º n.º 1 do Código do Processo Civil).

Valor da ação: 30 000,01 € (trinta mil euros e um cêntimo).

Registe como decisão de mérito e notifique.

Cumpra-se o estabelecido no artigo 34.º, n.º 5 do CPI (artigo 46.º do mesmo código), remetendo apenas a decisão na sua versão anonimizada, para efeito de cumprimento do Regulamento Geral de Proteção de Dados.

[ac. serv.]



Processo: 482/24.5YHLSB

Referência: 664134

Lisboa - Tribunal da Propriedade Intelectual**Juízo da Propriedade Intelectual - Juiz 3**

Rua Marquês da Fronteira - Palácio da Justiça

1098-001 Lisboa

Telef: 213846400 Fax: 211373576 Mail: tribunal.p.intelectual@tribunais.org.pt

Recurso de Propriedade Industrial

ⁱ Concretizados nas seguintes alegações:

«[...]

Imitação da marca de prestígio “Vale da Corça”, pondo em causa a boa reputação e qualidade, e, atentas as semelhanças gráficas e fonéticas das nomenclaturas das marcas, determina a verificação de uma situação de concorrência desleal.

[...]

denomina-se Sociedade Agrícola e Comercial dos Vinhos Vale da Corça, Lda., sendo igualmente confundível o sinal requerido com a denominação da Recorrente (cf. certidão permanente com o código de acesso 1501-7220-8228 de que se junta impressão como doc. n.º 3).

[...] Os vinhos comercializados sob a marca “Vale da Corça” são produzidos pela Recorrente de acordo com os métodos mais adequados e rigorosos, assegurando a excelência do produto final.

[...]

A marca “Vale da Corça” produz vinhos classificados como “Grande Reserva”, o que representa bem a qualidade dos produtos comercializados sob essa marca (docs. n.ºs 5, 6 e 7).

[...]

A Recorrente comercializa sob a marca “Vale da Corça” produtos de grande qualidade, resultante da qualidade das técnicas de produção e das características da região onde são produzidos, sendo a sua excelência comprovadamente reconhecida pelos públicos e consumidores mais rigorosos.[...]

A marca registada com o n.º300507 “Vale da Corça” é inequivocamente uma marca de prestígio.

[...]

o Requerente, ao registar parcialmente a marca “Vale do Corço” para as categorias pertencentes às classes 29^a, 30^a e 31^a da Classificação de Nice, está a aproveitar-se indevidamente do prestígio que a marca “Vale da Corça” logrou alcançar. [...]»

ⁱⁱ Concretizando:

«[...]

é notória a existência de afinidade na modalidade de substituíbilidade, significando isso que, uma vez que os produtos em apreço (vinhos) têm as mesmas finalidades, podem ser substituídos uns pelos outros, sendo dirigidos aos mesmos consumidores, satisfazendo as mesmas necessidades, tratando-se, por isso, de produtos concorrentes. [...]

A marca registanda “Vale do Corço” sempre seria suscetível de induzir o consumidor em erro ou confusão, atenta a circunstância de a mesma se confundir com a firma da Reclamante, recorde-se a Sociedade Agrícola e Comercial dos Vinhos Vale da Corça, Lda. [...]

face ao exposto supra relativamente à identidade entre as marcas em apreço, bem como entre a marca registanda e a firma da Reclamante, capaz de gerar risco de confusão para o consumidor, é patente que a marca registanda é apta a originar atos de concorrência desleal relativamente à marca da Reclamante, importando para esta última um sério risco de confusão entre os produtos de ambas, com o inerente prejuízo para a eficácia distintiva desta última. [...]»

PATENTES DE INVENÇÃO

Pedidos - BBKA/1A

A publicação dos pedidos de patentes de invenção a seguir indicados é efetuada nos termos do disposto no artigo 69.º do Código da Propriedade Industrial; da data de publicação do presente aviso começa a contar-se o prazo de dois meses para a apresentação de reclamações de quem se julgar prejudicado pela eventual concessão dos mesmos, nos termos do artigo 17.º do mesmo Código.

(11) **119734** (13) **A**

(22) 2024.10.01

(30)

(71) **PT STAB VIDA, INVESTIGAÇÃO E
SERVIÇOS EM CIÊNCIAS BIOLÓGICAS
LDA**

(72) **MARHARYTA KISLUKHINA
GONÇALO MARIA REIMÃO PINTO DE
FRANÇA DORIA
ALCINO ORFEU DE LEÃO E FLORES**

(51) **Int. Cl.**

G01N 33/50 (2006.01)

(54) **MÉTODO IMUNO-NAAT POR PHAGE
DISPLAY**

(57) A PRESENTE INVENÇÃO DESCREVE UM MÉTODO IMUNOLÓGICO DE DIAGNÓSTICO QUE COMBINA A TECNOLOGIA DE PHAGE DISPLAY COM TÉCNICAS DE AMPLIFICAÇÃO DE ÁCIDOS NUCLEICOS, EM PARTICULAR A AMPLIFICAÇÃO ISOTÉRMICA MEDIADA POR LAÇO (LAMP, DO INGLÊS LOOP-MEDIATED ISOTHERMAL AMPLIFICATION). BACTERÍOFAGOS M13 GENETICAMENTE MODIFICADOS EXIBEM PÉPTIDOS OU FRAGMENTOS DE ANTICORPOS QUE RECONHECEM SELETIVAMENTE BIOMARCADORES-ALVO, COMO PROTEÍNAS, ANTICORPOS OU PATOGÉNIOS. APÓS A LIGAÇÃO AO ALVO, OS BACTERÍOFAGOS ATUAM DIRETAMENTE COMO AGENTES REPÓRTERES, UTILIZANDO O SEU ADN INTERNO COMO MOLDE NUMA TÉCNICA DE AMPLIFICAÇÃO DE ÁCIDOS NUCLEICOS. A AMPLIFICAÇÃO DO ADN FÁGICO É DETETÁVEL POR MÉTODOS COLORIMÉTRICOS, FLUORESCENTES OU EQUIVALENTES. ESTE PRINCÍPIO ELIMINA A NECESSIDADE DE CONJUGAÇÃO QUÍMICA DE ANTICORPOS A ADN, REDUZ A COMPLEXIDADE EXPERIMENTAL E PERMITE MULTIPLEXAGEM, DADO QUE DIFERENTES BACTERÍOFAGOS PODEM TRANSPORTAR SEQUÊNCIAS GENÉTICAS DISTINTAS. O MÉTODO PROPORCIONA ELEVADA SENSIBILIDADE E ESPECIFICIDADE, POSSIBILITANDO UM DIAGNÓSTICO RÁPIDO, ECONÓMICO E APLICÁVEL A DIFERENTES CONTEXTOS, INCLUINDO OS CLÍNICOS, AMBIENTAIS, AGROALIMENTARES E DE DIAGNÓSTICO NO LOCAL DE INTERESSE.

Concessões - FG4A

Processo	Início de vigência	Data do despacho	Nome do 1º requerente/titular	Pais resid.	Classificação principal	Observações
<u>117291</u>	2021.06.17	2026.03.27	INSTITUTO POLITÉCNICO DE COIMBRA	PT	<i>A41D 13/11</i> (2006.01)	
<u>117325</u>	2021.07.02	2026.03.27	IMEGUIA PORTUGAL - INDÚSTRIAS METÁLICAS REUNIDAS, S.A.	PT	<i>B60D 1/48</i> (2006.01)	

Patentes europeias vigentes em Portugal - FG4A

Processo	Início de vigência	Data do despacho	Nome do 1º requerente/titular	Pais resid.	Classificação principal	Observações
3873512	2019.10.23	2026.03.25	CYTOMX THERAPEUTICS, INC.	US	A61K 39/00 (2021.01)	ART. 84º DO C.P.I.:
4104890	2022.06.16	2026.03.26	VYGON	FR	A61M 39/02 (2023.01)	ART. 84º DO C.P.I.:
4457010	2022.12.26	2026.03.26	TECHNOLOGIES AVANCEES ET MEMBRANES INDUSTRIELLES	FR	B01D 63/06 (2023.01)	ART. 84º DO C.P.I.:

Recusas - FC4A

Processo	Data do pedido	Data da recusa	Nome do 1º requerente/titular	Pais resid.	Classificação principal	Observações
120776	2025.11.17	2026.03.27	RECUSINESPERADO LDA	PT		recusado nos termos do art. 67.º n.º 5 do cpi.
120816	2025.11.28	2026.03.27	PAULO ROBERTO SOUSA DA SILVA	PT		recusado nos termos do art. 67.º n.º 5 do cpi.
120981	2026.01.13	2026.03.27	RUI MANUEL FARIA RIBEIRO	PT		recusado ao abrigo do disposto do n.º 5 do art.º 67º do c.p.i.

Averbamentos - Patente europeia - PD1A, PD3A, PC1A, PC3A**Transmissões - Patente europeia**

Processo	Data do averbamento	Antigo requerente/titular	País resid.	Atual requerente/titular	País resid.	Observações
3202727	2026.03.25	PANASONIC INTELLECTUAL PROPERTY MANAGEMENT CO., LTD.	JP	PANASONIC HOUSING SOLUTIONS CO., LTD.	JP	TRANSMISSÃO TOTAL.
3225604	2026.03.25	PANASONIC INTELLECTUAL PROPERTY MANAGEMENT CO., LTD.	JP	PANASONIC HOUSING SOLUTIONS CO., LTD.	JP	TRANSMISSÃO TOTAL.

CERTIFICADOS COMPLEMENTARES DE PROTECÇÃO**Pedido de Prorrogação Pediátrica de Certificado Complementar de Protecção**

Processo	Tipo de dado	Conteúdo dos dados	País resid.
598	(68) – Patente de Base (22) – Data do Pedido de Prorrogação (71) – Titular(es) (54) – Título da Invenção (95) – Prod. (medicamento) (92) – Aut. Int. Mercado	PTE, 1651658 V, de 2004.07.30 2026.03.25 Nome: TANABE PHARMA CORPORATION NOVOS COMPOSTOS QUE POSSUEM ACTIVIDADE INIBIDORA DIRIGIDA CONTRA OS TRANSPORTADORES DEPENDENTES DO SÓDIO CANAGLIFLOZINA Data: 2013.11.19, País: PT, Número: C(2013)8171	JP

MODELOS DE UTILIDADE**Recusas - FC4K**

Processo	Data do pedido	Data da recusa	Nome do 1º requerente/titular	País resid.	Classificação principal	Observações
12413	2025.09.04	2026.03.26	CLAUDENEIDE LIMA DOS SANTOS	PT		recusado ao abrigo do artigo 134.º do código da propriedade industrial, com referência aos n.ºs 3 e 4 do artigo 72.º.
12444	2025.12.08	2026.03.27	TEMNIKOVA LDA	PT		recusado nos termos do n.º 5 do artigo 129.º do cpi.
12455	2026.01.09	2026.03.27	SERMEC II - INDÚSTRIA, COMÉRCIO E SERVIÇOS, S.A.	PT		recusado nos termos do art. 129.º n.º 5 do cpi.

DESENHOS OU MODELOS

Pedidos e avisos de recusa - BB/FC3Y

A publicação dos pedidos de desenhos ou modelos a seguir indicados é efetuada nos termos do disposto no n.º 6 do artigo 187.º do Código da Propriedade Industrial.

- (11) **7489** (12) **Y**
 (22) 2026.01.21
 (30)
 (71) **PT EDUARDO MIGUEL OLIVEIRA DA SILVA FREITAS**
 (72) **EDUARDO MIGUEL OLIVEIRA DA SILVA FREITAS**
 (51) **LOC (10) CL.**
 (54) **CASAS**
 (28) 1
 (57) (55)

PRODUTO 1: MODELO DE CASA - VIVENDA T3 NA ILHA DA MADEIRA FIGURA 1.1 - FIGURA 1.2 - FIGURA 1.3 - FIGURA 1.4 - FIGURA 1.5 - FIGURA 1.6 -



Figura 1.1



Figura 1.2

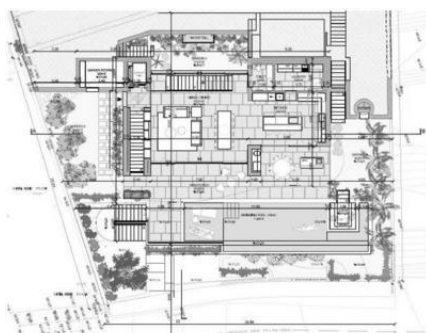

Figura 1.3



Figura 1.4

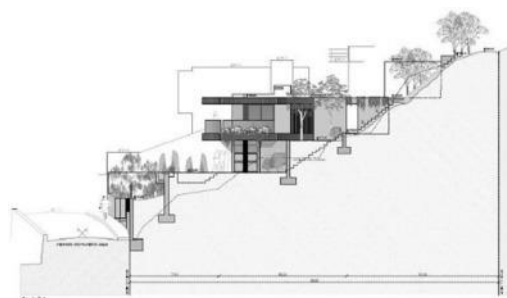

Figura 1.5

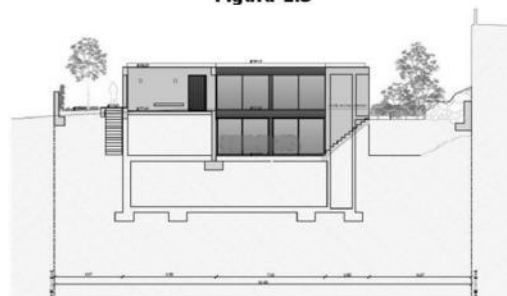

Figura 1.6

arts. 23.º, n.º 1, al. cb); 187º n.º 6 do cpi.

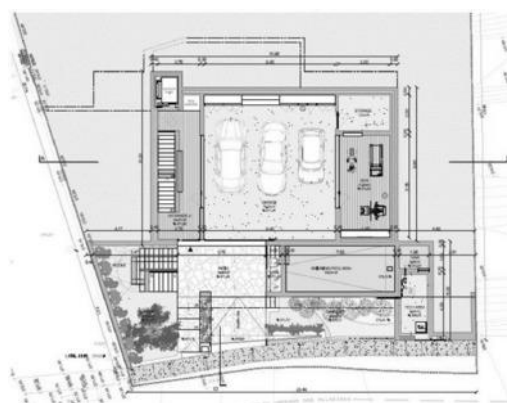
Concessões - FG4Y

Processo	Início de vigência	Data do despacho	Nome do 1º requerente/titular	Pais resid.	Classificação principal	Observações
7463	2025.11.18	2026.03.25	PLASTICOS RODIFEL LDA	PT	25-02	

REGISTO NACIONAL DE MARCAS

Pedidos

De acordo com o artigo 226.º do Código da Propriedade Industrial, a seguir se publicam os pedidos de registo de marcas; da data de publicação do presente aviso começa a contar-se o prazo de dois meses para a apresentação de reclamações de quem se julgar prejudicado pela eventual concessão dos mesmos, em conformidade com o artigo 17.º do mesmo Código.

(210) **759445** MNA

(220) 2025.12.28

(300)

(730) **PT BÁRBARA REIS BARBOSA MOREIRA**

(511) 35 PROMOÇÃO DE OBRAS DE ARTE DE TERCEIROS ATRAVÉS DO FORNECIMENTO DE PORTEFÓLIOS ONLINE NUM SÍTIO WEB.

36 ANGARIAÇÃO DE FUNDOS PARA FINS DE BENEFICÊNCIA.

41 SERVIÇOS DE EXPOSIÇÕES DE ARTE.

44 ARTE-TERAPIA.

(591)

(540)



(531) 27.5.9

(531) 26.1.3 ; 26.1.18 ; 27.5.4 ; 27.99.20

(210) **763642** MNA

(220) 2026.03.04

(300)

(730) **PT MELO E LIZ IMOBILIÁRIA LDA**

(511) 36 INVESTIMENTO IMOBILIÁRIO; NEGÓCIOS IMOBILIÁRIOS; PLANEAMENTO DE INVESTIMENTO IMOBILIÁRIO; GESTÃO DE INVESTIMENTO IMOBILIÁRIO; PARTILHA DE CAPITAL IMOBILIÁRIO; INVESTIMENTO EM BENS IMOBILIÁRIOS; ARRENDAMENTO DE BENS IMOBILIÁRIOS.

37 SERVIÇOS DE EMPREENDIMENTOS IMOBILIÁRIOS [CONSTRUÇÃO].

(591) Teal (R:2;G:126;B:122); White; Yellow Gold (R:234; G:187; B:18)

(540)



(531) 27.99.9 ; 29.1.3

(210) **762051** MNA

(220) 2026.02.08

(300)

(730) **PT ANTÓNIO JOSÉ BENTO TAVEIRA**

(511) 41 INSTRUÇÃO NO DOMÍNIO DAS ARTES VISUAIS.

(591)

(540)

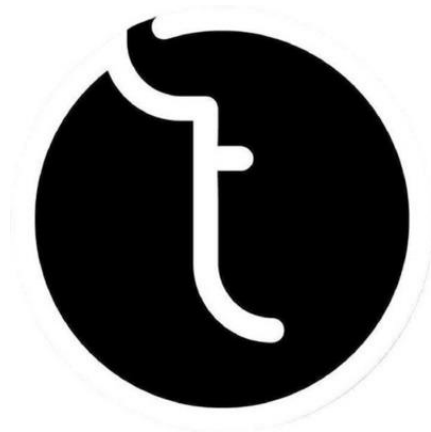

(210) **763688** MNA

(220) 2026.03.04

(300)

(730) **PT AGÊNCIA PARA A GESTÃO**

INTEGRADA DE FOGOS RURAIS, IP

- (511) 09 SOFTWARE INTERATIVO; SOFTWARE OPERATIVO; PLATAFORMAS DE SOFTWARE COLABORATIVO [SOFTWARE]; SOFTWARE PARA USAR NO FORNECIMENTO DE ACESSO DE MÚLTIPLOS UTILIZADORES A UMA REDE GLOBAL DE INFORMAÇÃO COMPUTADORIZADA; GESTÃO DE FICHEIROS E DADOS E SOFTWARE PARA BASES DE DADOS; PROGRAMAS INFORMÁTICOS UTILITÁRIOS PARA GESTÃO DE FICHEIROS; SOFTWARE DE MAPEAMENTO E ANÁLISE DE INCÊNDIOS; PLATAFORMAS PARA SOFTWARE DE GESTÃO COLABORATIVA; SOFTWARE PARA A ELABORAÇÃO DE MODELOS E A SIMULAÇÕES DE INCÊNDIOS.
- 35 DISTRIBUIÇÃO DE MATERIAL PUBLICITÁRIO, DE MARKETING E PROMOCIONAL; SERVIÇOS DE PUBLICIDADE PARA A PROMOÇÃO DA SENSIBILIZAÇÃO PÚBLICA PARA AS QUESTÕES E INICIATIVAS AMBIENTAIS; ORGANIZAÇÃO E REALIZAÇÃO DE EVENTOS PROMOCIONAIS; PREPARAÇÃO DE CAMPANHAS PUBLICITÁRIAS; CONCEÇÃO DE FOLHETOS PUBLICITÁRIOS; GESTÃO DE FICHEIROS INFORMÁTICOS; PROCESSAMENTO DE DADOS INFORMÁTICOS; GESTÃO DE DADOS INFORMÁTICOS; GESTÃO DE BASES DE DADOS; PROCESSAMENTO, SISTEMATIZAÇÃO E GESTÃO DE DADOS.
- 41 FORMAÇÃO; ORGANIZAÇÃO DE EVENTOS EDUCATIVOS; WORKSHOPS DE FORMAÇÃO; PREPARAÇÃO, DIREÇÃO E ORGANIZAÇÃO DE WORKSHOPS [FORMAÇÃO]; ORGANIZAÇÃO E DIREÇÃO DE WORKSHOPS DE FORMAÇÃO; ORGANIZAÇÃO E REALIZAÇÃO DE SEMINÁRIOS E WORKSHOPS [FORMAÇÃO].
- 42 ASSESSORIA TÉCNICA RELACIONADA COM PREVENÇÃO DE INCÊNDIOS; PREPARAÇÃO DE RELATÓRIOS TÉCNICOS.
- 45 CONSULTADORIA EM MATÉRIA DE PREVENÇÃO CONTRA INCÊNDIOS; COMBATE A INCÊNDIOS.

(591)
(540)



(531) 26.4.1 ; 26.4.9

(210) **763689** MNA
(220) 2026.03.04
(300)
(730) **PT AGÊNCIA PARA A GESTÃO INTEGRADA DE FOGOS RURAIS, IP**

- (511) 09 PLATAFORMAS PARA SOFTWARE DE GESTÃO COLABORATIVA; SOFTWARE OPERATIVO; SOFTWARE INTERATIVO.
- 35 ORGANIZAÇÃO E REALIZAÇÃO DE EVENTOS PROMOCIONAIS; ORGANIZAÇÃO E REALIZAÇÃO DE EVENTOS DE MARKETING; CONCEÇÃO DE FOLHETOS PUBLICITÁRIOS; SERVIÇOS DE PUBLICIDADE PARA A PROMOÇÃO DA SENSIBILIZAÇÃO PÚBLICA PARA AS QUESTÕES AMBIENTAIS.
- 41 ORGANIZAÇÃO DE EVENTOS EDUCATIVOS; EDUCAÇÃO E FORMAÇÃO; WORKSHOPS DE FORMAÇÃO; CURSOS DE FORMAÇÃO; FORMAÇÃO DE PROFESSORES; ACOMPANHAMENTO TÉCNICO PESSOAL (FORMAÇÃO); REALIZAÇÃO DE AÇÕES

DE FORMAÇÃO; PLANEAMENTO E REALIZAÇÃO DE AÇÕES DE FORMAÇÃO; ORGANIZAÇÃO DE ATIVIDADES DE FORMAÇÃO.

- 42 PREPARAÇÃO DE RELATÓRIOS TÉCNICOS; ASSESSORIA TÉCNICA RELACIONADA COM PREVENÇÃO DE INCÊNDIOS.
- 45 CONSULTADORIA EM MATÉRIA DE PREVENÇÃO CONTRA INCÊNDIOS.

(591)
(540)



(531) 27.5.10 ; 27.99.24

(210) **763690** MNA
(220) 2026.03.04
(300)
(730) **PT AGÊNCIA PARA A GESTÃO INTEGRADA DE FOGOS RURAIS, IP**

- (511) 35 DISTRIBUIÇÃO DE MATERIAL PUBLICITÁRIO, DE MARKETING E PROMOCIONAL; SERVIÇOS DE PUBLICIDADE PARA A PROMOÇÃO DA SENSIBILIZAÇÃO PÚBLICA PARA AS QUESTÕES E INICIATIVAS AMBIENTAIS; ANÚNCIOS PUBLICITÁRIOS ONLINE; SERVIÇOS DE PUBLICIDADE PARA A PROMOÇÃO DA SENSIBILIZAÇÃO PÚBLICA PARA AS QUESTÕES AMBIENTAIS; ORGANIZAÇÃO E REALIZAÇÃO DE EVENTOS PROMOCIONAIS; PREPARAÇÃO DE CAMPANHAS PUBLICITÁRIAS; CONCEÇÃO DE FOLHETOS PUBLICITÁRIOS; RECOLHA E SISTEMATIZAÇÃO DA INFORMAÇÃO EM BASES DE DADOS INFORMÁTICAS.
- 41 EDUCAÇÃO E FORMAÇÃO; SERVIÇOS DE DIVERTIMENTO, EDUCAÇÃO E FORMAÇÃO; SERVIÇOS DE EDUCAÇÃO E FORMAÇÃO; ORGANIZAÇÃO DE EVENTOS EDUCATIVOS; SERVIÇOS DE INFORMAÇÃO E CONSULTORIA EM MATÉRIA DE PREPARAÇÃO, CELEBRAÇÃO E ORGANIZAÇÃO DE WORKSHOPS [FORMAÇÃO]; DISPONIBILIZAÇÃO ONLINE DE PUBLICAÇÕES ELETRÓNICAS SOBRE MÚSICAS NÃO PASSÍVEIS DE DOWNLOAD; PUBLICAÇÃO DE GUIAS PEDAGÓGICOS E FORMATIVOS; ORGANIZAÇÃO DE CONCURSOS EDUCATIVOS; ORGANIZAÇÃO DE CONCURSOS EDUCATIVOS OU DE DIVERTIMENTO.

(591)
(540)



(531) 3.1.8 ; 3.1.25

(540)

(210) **763704** MNA
 (220) 2026.03.05
 (300)
 (730) **PT MUCHA & BASTO LDA**
 (511) 30 PÃO; PÃO RECHEADO.
 (591)
 (540)



(531) 9.9.7

:

(210) **763720** MNA
 (220) 2026.03.05
 (300)
 (730) **PT ANTÓNIO FILIPE DE SOUSA
 ABRANTES, UNIPESSOAL LDA**
 (511) 12 VEÍCULOS E MEIOS DE TRANSPORTE; VEÍCULOS;
 VEÍCULOS ACIONADOS ELETRICAMENTE;
 VEÍCULOS DE TRANSPORTE DE PASSAGEIROS;
 VEÍCULOS ELÉTRICOS; VEÍCULOS E MEIOS DE
 TRANSPORTE TERRESTRES.
 (591)
 (540)

VERINI

(210) **763801** MNA
 (220) 2026.03.05
 (300)
 (730) **PT SOCIEDADE VITICOLA FOZ DO
 TAVORA LDA**
 (511) 33 VINHOS ALCOÓLICOS.
 (591)
 (540)

CINCHO

(210) **763833** MNA
 (220) 2026.03.06
 (300)
 (730) **PT FÁBIO & RAQUEL LDA**
 (511) 29 AZEITE VIRGEM EXTRA OLEOS COMESTÍVEIS.
 (591)

OLIVEIRA
dos PASSOS

(531) 5.3.17

(210) **763845** MNA
 (220) 2026.03.06
 (300)
 (730) **PT NEW LINEO CINEMAS DE PORTUGAL,
 SOCIEDADE UNIPESSOAL, LDA.**
 (511) 41 CINEMAS; EXIBIÇÕES DE CINEMA; SALAS DE
 CINEMA.
 (591)
 (540)



(531) 16.1.17

(210) **764126** MNA
 (220) 2026.03.10
 (300)
 (730) **PT JOANA MARIA PEREIRA MONTEIRO**
 (511) 39 ALUGUER DE BUGGYS PARA PASSEIOS
 TURÍSTICOS; ALUGUER DE VEÍCULOS (PASSEIOS
 TURÍSTICOS).
 (591)
 (540)

DOURO EXTREME

(210) **764467** MNA
 (220) 2026.03.13
 (300)
 (730) **PT PAULO BRAGANÇA PALCOS UNIPESOAL LDA**
PT PAULO ALEXANDRE DA SILVA BRAGANÇA

(511) 37 CONSTRUÇÃO E MONTAGEM DE STANDS DE EXPOSIÇÕES, PALCOS E CABINES; MONTAGEM DE PALCOS, ESTRUTURAS METÁLICAS, TENDAS E BANCADAS.
 41 ALUGUER DE PALCOS PORTÁTEIS; ALUGUER DE ESTRUTURAS METÁLICAS, TENDAS, BANCADAS, PALCOS, MÁQUINAS E EQUIPAMENTO PARA APOIO ÀS ARTES DO ESPETÁCULO.

(591)
 (540)
PAULO BRAGANÇA PALCOS



(531) 2.9.14 ; 21.3.99 ; 26.1.6 ; 26.2.7

(210) **764557** MNA
 (220) 2026.03.16
 (300)
 (730) **PT JR & DLC UNIPESOAL LDA**
 (511) 07 EQUIPAMENTO AGRÍCOLA, DE TERRAPLANAGEM, DE CONSTRUÇÃO, DE EXTRAÇÃO DE PETRÓLEO E GÁS E DE MINERAÇÃO.
 12 EMBARCAÇÕES AQUÁTICAS.
 37 REPARAÇÃO E MANUTENÇÃO DE EQUIPAMENTOS DE MOVIMENTAÇÃO DE TERRA.

(591)
 (540)
JR&DLC

(210) **764560** MNA
 (220) 2026.03.16
 (300)
 (730) **PT TRIBO FUNDAMENTAL UNIPESOAL LDA**

(511) 41 FORMAÇÃO; COACHING [FORMAÇÃO]; ENSINO [FORMAÇÃO]; FORMAÇÃO EMPRESARIAL; FORMAÇÃO PROFISSIONAL; FORMAÇÃO CONTÍNUA; FORMAÇÃO AVANÇADA; FORMAÇÃO DE PESSOAL; EDUCAÇÃO E FORMAÇÃO.

(591)
 (540)



**Academia
 GAI A.org**

(210) **764559** MNA
 (220) 2026.03.16
 (300)
 (730) **PT TRIBO FUNDAMENTAL UNIPESOAL LDA**

(511) 14 JOALHARIA; PEDRAS PRECIOSAS, PÉROLAS E METAIS PRECIOSOS, E SUAS IMITAÇÕES; PORTA-CHAVES E CORRENTES PARA CHAVES, E RESPETIVOS BERLOQUES; ARTIGOS DE JOALHARIA; ITENS DE JOALHARIA; JÓIAS; PRODUTOS DE JOALHARIA; ARTIGOS DECORATIVOS [BIJUTERIA OU JOALHARIA] PARA USO PESSOAL; CONTAS PARA MEDITAÇÃO.
 41 FORMAÇÃO; FORMAÇÃO PROFISSIONAL; FORMAÇÃO CONTÍNUA; FORMAÇÃO AVANÇADA; COACHING [FORMAÇÃO]; ENSINO [FORMAÇÃO]; FORMAÇÃO PRÁTICA; FORMAÇÃO E INSTRUÇÃO; WORKSHOPS DE FORMAÇÃO; FORMAÇÃO EM SAÚDE; ORIENTAÇÃO PESSOAL [FORMAÇÃO].

(591)
 (540)

(531) 26.1.5 ; 26.1.26

(210) **764567** MNA
 (220) 2026.03.16
 (300)
 (730) **PT CUBICFINANCE, LDA**

(511) 36 SEGUROS; SEGUROS BANCÁRIOS; SEGUROS MÉDICOS; SEGUROS HIPOTECÁRIOS; SEGUROS DE CRÉDITO; CONSULTADORIA EM SEGUROS; INFORMAÇÃO SOBRE SEGUROS; INFORMAÇÕES EM SEGUROS; SERVIÇOS DE SEGUROS; SUBSCRIÇÃO DE SEGUROS; SEGUROS DE MERCADORIAS; SEGUROS CONTRA ACIDENTES; SEGUROS DE EDIFÍCIOS; SEGUROS PARA HOTÉIS; SEGUROS PARA FURGONETAS; ADMINISTRAÇÃO DE SEGUROS; SEGUROS PARA GARAGENS; SEGUROS PARA ESCRITÓRIOS; AGÊNCIAS DE SEGUROS; SEGUROS DE VIDA; MEDIAÇÃO DE SEGUROS; ORGANIZAÇÃO DE SEGUROS; SEGUROS DE VIAGEM; SERVIÇOS DE SEGUROS DENTÁRIOS; CORRETAGEM DE SEGUROS

AGRÍCOLAS; SERVIÇOS DE SEGUROS DOMÉSTICOS; SEGUROS DE ALOJAMENTO HOTELEIRO; SEGUROS PARA HIPOTECAS BANCÁRIAS; SEGUROS DE VEÍCULOS MOTORIZADOS; SEGUROS PARA NEGÓCIOS COMERCIAIS; SEGUROS RELACIONADOS COM PROPRIEDADES; SEGUROS DE SAÚDE PRIVADOS; SERVIÇOS DE SEGUROS IMOBILIÁRIOS; SUBSCRIÇÃO DE SEGUROS CONTRA INCÊNDIOS; SUBSCRIÇÃO DE SEGUROS CONTRA ACIDENTES; CORRETAGEM DE SEGUROS DE SINISTROS; CORRETAGEM DE SEGUROS DE TRANSPORTE; SERVIÇOS DE ASSESSORIA EM SEGUROS; CONSULTADORIA EM MATÉRIA DE SEGUROS; FORNECIMENTO DE INFORMAÇÕES SOBRE SEGUROS; ADMINISTRAÇÃO DE PLANOS DE SEGUROS; SERVIÇOS DE GESTÃO DE SEGUROS; SEGUROS DE RECHEIO DE EDIFÍCIOS; SERVIÇOS PARA SUBSCRIÇÃO DE SEGUROS; CONTRATOS DE SEGUROS DE SERVIÇOS; SERVIÇOS DE SEGUROS DE HABITAÇÃO; SERVIÇOS DE SEGUROS DE VEÍCULOS; ORGANIZAÇÃO DE SEGUROS DE CRÉDITOS; SUBSCRIÇÃO DE SEGUROS DE VIDA; INFORMAÇÃO E CONSULTADORIA EM SEGUROS; MEDIAÇÃO DE SEGUROS DE VIDA; SUBSCRIÇÃO DE SEGUROS DE SAÚDE; PRESTAÇÃO DE INFORMAÇÕES SOBRE SEGUROS; FORNECIMENTO DE INFORMAÇÃO SOBRE SEGUROS; SERVIÇOS RELACIONADOS COM SEGUROS DE VIDA; SERVIÇOS DE ASSESSORIA RELACIONADOS COM SEGUROS; SERVIÇOS DE INFORMAÇÃO RELACIONADOS COM SEGUROS; SERVIÇOS DE SEGUROS RELACIONADOS COM VEÍCULOS; SERVIÇOS PARA A SUBSCRIÇÃO DE SEGUROS; CRÉDITO À HABITAÇÃO; DEPARTAMENTOS DE CRÉDITO; CONSULTADORIA DE CRÉDITO; CONSULTORIA SOBRE CRÉDITO; MEDIAÇÃO DE CRÉDITO; CONCERTAÇÃO DE CRÉDITO; SERVIÇOS DE CRÉDITO; CORRETAGEM DE CRÉDITOS; SERVIÇOS FINANCEIROS DE CRÉDITO; SERVIÇOS DE AVALIAÇÃO DE CRÉDITO; SERVIÇOS DE INFORMAÇÃO DE CRÉDITO; SERVIÇOS DE ORGANIZAÇÃO DE CRÉDITO; SERVIÇOS DE CRÉDITO AO CONSUMO; SERVIÇOS DE GESTÃO DE CRÉDITOS; FORNECIMENTO DE INFORMAÇÕES SOBRE CRÉDITOS; SERVIÇOS DE CONSULTORIA RELACIONADOS COM CRÉDITO; CONSULTORIA FINANCEIRA RELACIONADA COM SERVIÇOS DE CRÉDITO; SERVIÇOS DE CRÉDITO FINANCEIRO PARA FINS PESSOAIS; PREPARAÇÃO DE RELATÓRIOS DE CLASSIFICAÇÃO DE CRÉDITO; FORNECIMENTO DE RELATÓRIOS DE AVALIAÇÃO DE CRÉDITO; CONSULTADORIA EM MATÉRIA DE CONCESSÃO DE CRÉDITOS.

(591)
(540)



(531) 26.3.23 ; 26.4.9 ; 26.4.98

(210) **764568** MNA
(220) 2026.03.16
(300)
(730) **PT VITOR NUNO NEVES FERREIRA DOS ANJOS**
(511) 41 FORMAÇÃO EM SAÚDE; FORMAÇÃO PROFISSIONAL; SERVIÇOS DE FORMAÇÃO

PROFISSIONAL; PRESTAÇÃO DE CURSOS DE FORMAÇÃO PROFISSIONAL; ORIENTAÇÃO PROFISSIONAL [CONSULTORIA EM EDUCAÇÃO OU FORMAÇÃO]; CONSULTADORIA EM MATÉRIA DE FORMAÇÃO E APERFEIÇOAMENTO PROFISSIONAL; SEMINÁRIOS; SEMINÁRIOS EDUCATIVOS; ORGANIZAÇÃO DE SEMINÁRIOS; ORGANIZAÇÃO DE WORKSHOPS E SEMINÁRIOS; ORGANIZAÇÃO E DIREÇÃO DE SEMINÁRIOS; ORGANIZAÇÃO E REALIZAÇÃO DE SEMINÁRIOS; REALIZAÇÃO DE SEMINÁRIOS E CONGRESSOS; ORGANIZAÇÃO DE SEMINÁRIOS E CONFERÊNCIAS; ORGANIZAÇÃO DE WEBINARS (SEMINÁRIOS ONLINE).
44 SERVIÇOS DE CUIDADOS DE SAÚDE PARA PESSOAS; SERVIÇOS DE PSICOLOGIA DO TRABALHO; SERVIÇOS DE PSICOLOGIA INDIVIDUAL E DE GRUPO; FORNECIMENTO DE INFORMAÇÕES RELACIONADAS COM PSICOLOGIA; CONSULTORIA EM PSICOLOGIA INTEGRAL; SERVIÇOS DE SAÚDE MENTAL; TESTES DE PERSONALIDADE [SERVIÇOS DE SAÚDE MENTAL]; SERVIÇOS DE AVALIAÇÃO DA PERSONALIDADE [SERVIÇOS DE SAÚDE MENTAL]; SERVIÇOS DE CONSULTAS MÉDICAS; PSICOTERAPIA; PSICOTERAPIA INFANTIL; PSICOTERAPIA HOLÍSTICA; SERVIÇOS DE PSICOTERAPIA; ACONSELHAMENTO EM SAÚDE; CUIDADOS DE SAÚDE; ACONSELHAMENTO EM SAÚDE PÚBLICA; PRESTAÇÃO DE INFORMAÇÕES SOBRE SAÚDE; AVALIAÇÃO DE RISCOS DE SAÚDE; SERVIÇOS DE AVALIAÇÃO DE SAÚDE; FORNECIMENTO DE INFORMAÇÃO SOBRE SAÚDE; SERVIÇOS DE CUIDADOS DE SAÚDE; SERVIÇOS DE CLÍNICAS DE SAÚDE; CUIDADOS DE SAÚDE PRESTADOS POR ORGANIZAÇÕES PARA A MANUTENÇÃO DA SAÚDE; SERVIÇOS DE ASSESSORIA RELACIONADOS COM SAÚDE; SERVIÇOS [MÉDICOS] DE CLÍNICA DE SAÚDE; SERVIÇOS DE CONSULTORIA RELACIONADOS COM CUIDADOS DE SAÚDE; SERVIÇOS DE CONSULTADORIA RELACIONADOS COM CUIDADOS DE SAÚDE; SERVIÇOS MÉDICOS PARA AVALIAÇÃO DO ESTADO DE SAÚDE; CONSULTAS MÉDICAS.

(591)
(540)



PsicoCare - VitaCare - Academy - Consulting

(531) 2.9.1 ; 26.11.13 ; 27.5.10

(210) **764570** MNA
(220) 2026.03.16
(300)
(730) **PT SANDRA FILIPA LOPES GACHINEIRO**
(511) 35 SERVIÇOS DE LOJAS DE VENDA A RETALHO ONLINE RELACIONADOS COM VESTUÁRIO.
42 DESENHO (CRIAÇÃO) DE MODA.

(591)
(540)



(531) 27.5.10 ; 27.99.3



(531) 27.5.9 ; 27.5.10 ; 29.1.3

(210) **764571** MNA
 (220) 2026.03.16
 (300)
 (730) **PT MARIA ELISABETE CAMPOS RIBEIRO**
 (511) 35 CONTABILIDADE.
 (591)
 (540)



(531) 3.1.6 ; 3.1.25

(210) **764576** MNA
 (220) 2026.03.16
 (300)
 (730) **PT ESSENTIAL APPROACH LDA**
 (511) 21 ARTIGOS PARA A CONSERVAÇÃO DE VESTUÁRIO E CALÇADO.
 24 PRODUTOS TÊXTEIS E SUBSTITUTOS PARA PRODUTOS TÊXTEIS.
 25 PARTES DE VESTUÁRIO, CALÇADO E CHAPELARIA.
 26 ACESSÓRIOS PARA VESTIMENTAS, ARTIGOS DE COSTURA E ARTIGOS DECORATIVOS TÊXTEIS.
 (591) CMYK #224634 RGB #114733
 (540)

(210) **764577** MNA
 (220) 2026.03.16
 (300)
 (730) **PT MEC HOLDING, SGPS, S.A**
 (511) 32 ÁGUAS.
 (591) Pantone419C
 (540)

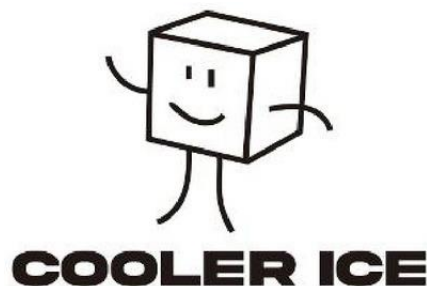

(531) 4.5.3 ; 26.15.9

(210) **764583** MNA
 (220) 2026.03.16
 (300)
 (730) **PT PIN EXPORTAÇÃO IMPORTAÇÃO SA**
 (511) 16 TELAS PARA ARTISTAS; TELAS PARA PINTURA.
 20 MOLDURAS; MOLDURAS PARA FOTOGRAFIAS; MOLDURAS DE METAL; MOLDURAS PARA ESPELHOS; MOLDURAS DE QUADROS E FOTOGRAFIAS.
 24 TELAS.
 (591)
 (540)

COLLECT
 moments

(531) 27.5.9

(210) **764584** MNA

(220) 2026.03.16

(300)

(730) **PT COM+COMUNICAÇÃO, LDA**

(511) 16 PROSPETOS; JORNAIS; LIVROS; IMPRESSOS; PUBLICAÇÕES GRATUITAS; REVISTAS; PUBLICAÇÕES PERIÓDICAS; REVISTAS [PUBLICAÇÕES]; MAGAZINES.

(591) CASTANHO

(540)

INDEPENDÊNCIA DE ÁGUEDA

(531) 27.5.11 ; 29.1.7

(210) **764598** MNA

(220) 2026.03.16

(300)

(730) **PT INFLUENTE CONTAGEM, LDA.**

(511) 09 SOFTWARE; SOFTWARE EMPRESARIAL; SOFTWARE INTERATIVO; SOFTWARE OPERATIVO; SOFTWARE PARA INVENTÁRIO; PROGRAMAS DE SOFTWARE; SOFTWARE PARA INTERFACES; PLATAFORMAS DE SOFTWARE COLABORATIVO [SOFTWARE]; SOFTWARE DE PLATAFORMAS INFORMÁTICAS; PLATAFORMAS DE SOFTWARE, GRAVADO OU DESCARREGÁVEL; PROGRAMAS DE SOFTWARE PARA GESTÃO DE FOLHAS DE CÁLCULO; PLATAFORMAS PARA CONTROLO DE REVISÕES [SOFTWARE]; PORTAS DE LIGAÇÃO INTELIGENTES PARA O ARMAZENAMENTO DEFINIDO POR SOFTWARE; PROGRAMAS DE SOFTWARE PARA GESTÃO DE BASES DE DADOS; SOFTWARE APLICATIVO PARA SERVIÇOS DE COMPUTAÇÃO EM NUVEM; SOFTWARE APLICATIVO PARA TELEMÓVEIS; SOFTWARE APLICATIVO PARA SERVIÇOS DE REDES SOCIAIS VIA INTERNET; SOFTWARE APLICATIVO PARA DISPOSITIVOS SEM FIOS; SOFTWARE CMS [SISTEMAS DE GESTÃO DE CONTEÚDOS]; SOFTWARE DE ACESSO A CONTEÚDOS; SOFTWARE CONCEBIDO PARA ESTIMAR OS REQUISITOS EM TERMOS DE RECURSOS; SOFTWARE CONCEBIDO PARA ESTIMAR CUSTOS; SOFTWARE DE APLICAÇÃO; SOFTWARE DE APLICAÇÃO PARA COMPUTADORES; SOFTWARE DE APLICAÇÃO PARA DISPOSITIVOS MÓVEIS; SOFTWARE DE APLICAÇÃO PARA COMPUTADORES PARA TELEMÓVEIS; SOFTWARE DE APLICAÇÕES DA WEB; SOFTWARE DE AUTENTICAÇÃO; SOFTWARE DE ASSISTÊNCIA; SOFTWARE DE APRESENTAÇÃO; SOFTWARE DE CHATBOT PARA SIMULAÇÃO DE CONVERSAS; SOFTWARE DE CLOUD COMPUTING PARA DOWNLOAD; SOFTWARE DE CONTROLO DE CONTEÚDOS; SOFTWARE DE DESENVOLVIMENTO DE APLICAÇÕES; SOFTWARE DE ELABORAÇÃO DE RELATÓRIOS; SOFTWARE DE GESTÃO DE CONTEÚDOS EMPRESARIAIS [ECM]; SOFTWARE DE GESTÃO DE DADOS; SOFTWARE DESCARREGÁVEL PARA A GESTÃO DE DADOS; SOFTWARE PARA GESTÃO DE BASES DE DADOS;

GESTÃO DE FICHEIROS E DADOS E SOFTWARE PARA BASES DE DADOS; SOFTWARE PARA A GESTÃO DE GRANDES VOLUMES DE DADOS; SOFTWARE DE GESTÃO DE IMAGENS; SOFTWARE DE INTELIGÊNCIA ARTIFICIAL; SOFTWARE DE INTELIGÊNCIA ARTIFICIAL PARA ANÁLISE; SOFTWARE DE INTELIGÊNCIA ARTIFICIAL PARA VEÍCULOS; SOFTWARE DE INTELIGÊNCIA DE NEGÓCIOS; SOFTWARE DE INTERFACE DE COMPUTADORES; SOFTWARE DE INTERFACE GRÁFICA DE UTILIZADOR; SOFTWARE DE PLANIFICAÇÃO; SOFTWARE DE SERVIDOR EM NUVEM; SOFTWARE DE SISTEMA; SOFTWARE DE SUPORTE DE SISTEMAS; SOFTWARE PARA MONITORIZAÇÃO DE SISTEMAS INFORMÁTICOS; SOFTWARE DE SISTEMA DE GESTÃO DE FLUXO DE TRABALHO; SOFTWARE DE SISTEMA DE INFORMAÇÃO DE GESTÃO [MIS]; SOFTWARE DESCARREGÁVEL PARA A TRANSMISSÃO DE DADOS; SOFTWARE DESCARREGÁVEL PARA USO COMO INTERFACE DE PROGRAMAÇÃO DE APLICAÇÕES (API); SOFTWARE DO LADO DO SERVIDOR; SOFTWARE E APLICAÇÕES PARA DISPOSITIVOS MÓVEIS; SOFTWARE PARA APLICAÇÕES MÓVEIS PARA PERMITIR A INTERAÇÃO E A INTERFACE ENTRE VEÍCULOS E DISPOSITIVOS MÓVEIS; SOFTWARE INTEGRADO; PACOTES DE SOFTWARE INTEGRADO; PACOTES DE SOFTWARE INTEGRADO DESTINADOS À AUTOMATIZAÇÃO DE LABORATÓRIOS; SOFTWARE MÓVEL; SOFTWARE DESCARREGÁVEL SOB A FORMA DE UMA APLICAÇÃO MÓVEL PARA ENCOMENDA E ENTREGA DE COMIDA; SOFTWARE DESCARREGÁVEL SOB A FORMA DE APLICAÇÃO MÓVEL PARA A ENCOMENDA E ENTREGA DE COMIDA DE COZINHAS-FANTASMAS; SOFTWARE MULTIMÉDIA; SOFTWARE PARA TRANSMISSÃO CONTÍNUA DE CONTEÚDOS MULTIMÉDIA; SOFTWARE OPERATIVO DE LAN [REDE DE COMUNICAÇÃO LOCAL]; SOFTWARE PARA A GESTÃO DE DOCUMENTOS; APLICAÇÕES DE SOFTWARE PARA COMPUTADORES PESSOAIS PARA GESTÃO SISTEMAS DE CONTROLO DE DOCUMENTOS; SOFTWARE PARA A GESTÃO DE RELACIONAMENTO COM O CLIENTE; SOFTWARE PARA A GESTÃO DE FLUXO DE TRABALHO; SOFTWARE PARA A GESTÃO DO TRÁFICO; SOFTWARE PARA A INTEGRAÇÃO DE PUBLICIDADE WEB EM SÍTIOS WEB EM LINHA; SOFTWARE PARA A INTEGRAÇÃO DE INTELIGÊNCIA ARTIFICIAL E APRENDIZAGEM AUTOMÁTICA NO DOMÍNIO DOS MEGADADOS; SOFTWARE PARA A SINCRONIZAÇÃO DE FICHEIROS; SOFTWARE PARA A TOMADA DE DECISÕES; SOFTWARE PARA ANÁLISE DE DADOS COMERCIAIS; SOFTWARE PARA ANÁLISE DE INFORMAÇÃO DE MERCADO; SOFTWARE PARA APLICAÇÃO E INTEGRAÇÃO DE BASE DE DADOS; SOFTWARE PARA APLICAÇÕES E SERVIDORES WEB; SOFTWARE PARA AUTOMATIZAÇÃO DE DOCUMENTOS; SOFTWARE PARA AUTOMATIZAR ARMAZENAMENTO DE DADOS; SOFTWARE PARA AUTORIZAÇÃO DE ACESSO A BASES DE DADOS; SOFTWARE PARA CONTRATOS INTELIGENTES; SOFTWARE PARA CONTABILIDADE; SOFTWARE PARA CONTABILIDADE EM REDES NO DOMÍNIO DAS TELECOMUNICAÇÕES; SOFTWARE PARA GESTÃO DE CONTEÚDOS; SOFTWARE PARA GESTÃO DE CONTEÚDOS WEB [WCM]; SOFTWARE PARA GESTÃO DE INFORMAÇÃO; SOFTWARE PARA GESTÃO FINANCEIRA; SOFTWARE PARA NEGÓCIOS; SOFTWARE PARA GESTÃO DE NEGÓCIOS COMERCIAIS; SOFTWARE PARA O COMÉRCIO ATRAVÉS DE UMA REDE GLOBAL DE COMUNICAÇÕES; SOFTWARE PARA PUBLICIDADE; SOFTWARE PARA APRENDIZAGEM AUTOMÁTICA PARA PUBLICIDADE; SOFTWARE PARA REDES DE COMUNICAÇÃO SEM FIOS; SOFTWARE PARA

REPRESENTAÇÃO DE TABELAS; SOFTWARE PARA SERVIDOR DE FICHEIROS; SOFTWARE PARA SERVIDOR DE BANCOS DE DADOS; SOFTWARE PARA TECNOLOGIAS EMPRESARIAIS; SOFTWARE PARA TRATAMENTO DE INFORMAÇÕES DE MERCADO; SOFTWARE PARA TELEMÓVEIS; SOFTWARE INFORMÁTICO PARA TELEMÓVEIS; SOFTWARE PARA TRATAMENTO DE TRANSAÇÕES COMERCIAIS; SOFTWARE PARA USAR NA CRIAÇÃO E CONCEÇÃO DE WEBSITES; SOFTWARE PARA USO COMERCIAL; SOFTWARE PARA UTILIZAÇÃO COMO UMA INTERFACE DE PROGRAMAÇÃO DE APLICAÇÕES ("API"); SOFTWARE [PROGRAMAS DE COMPUTADOR]; SOFTWARE QUE PERMITA A PROCURA DE DADOS; SOFTWARE PARA CRIAÇÃO DE WEBSITES DINÂMICOS; APLICAÇÕES DESCARREGÁVEIS DESTINADAS A DISPOSITIVOS MÓVEIS; APLICAÇÕES MÓVEIS DESCARREGÁVEIS PARA TRANSMISSÃO DE DADOS; APLICAÇÕES MÓVEIS DESCARREGÁVEIS PARA TRAMISSÃO DE INFORMAÇÃO; APLICAÇÕES DESCARREGÁVEIS PARA DISPOSITIVOS MÓVEIS PARA GESTÃO DE INFORMAÇÃO; APLICAÇÕES DESCARREGÁVEIS PARA DISPOSITIVOS MÓVEIS PARA GESTÃO DE DADOS.

(591)
(540)



(531) 26.4.1 ; 26.4.5 ; 26.4.18 ; 27.5.10

(210) **764601**
(220) 2026.03.16
(300)
(730) **PT SÉCULO MALABRARISTA, LDA**
(511) 43 SERVIÇOS DE RESTAURANTES.
(591)
(540)



(531) 11.1.14 ; 27.3.15 ; 27.5.1

(210) **764605**
(220) 2026.03.17
(300)
(730) **PT TATIANA PATRÍCIA DE MIRANDA PEREIRA DOS SANTOS OLIVEIRA**
(511) 03 PERFUMES
18 CARTEIRAS DE MÃO; CARTEIRAS DE BOLSO; MALAS

25 VESTUÁRIO; CINTOS; SAPATOS; TURBULANTES
(591)
(540)



(531) 3.9.16

(210) **764612** MNA
(220) 2026.03.15
(300)
(730) **PT BRAVO BOLIVAR UNIPessoal LDA**
(511) 37 SERVIÇOS DE LIMPEZA.
39 SERVIÇOS DE ENTREGAS; TRANSPORTE DE MERCADORIAS; SERVIÇOS DE LOGÍSTICA RELACIONADOS COM TRANSPORTE; TRANSPORTE DE MÓVEIS.
(591) DOURADO; PRETO.
(540)



(531) 26.1.3 ; 26.1.18 ; 27.5.10 ; 27.5.11 ; 29.1.97

(210) **764614** MNA
(220) 2026.03.16
(300)
(730) **PT LEGACY INVESTMENTS, LDA.**
(511) 35 SERVIÇOS DE ASSISTÊNCIA, GESTÃO E ADMINISTRAÇÃO DE NEGÓCIOS; ASSESSORIA DE GESTÃO DE EMPRESAS; ASSESSORIA FISCAL (CONTABILIDADE); SERVIÇOS DE PUBLICIDADE, DE MARKETING E DE PROMOÇÃO; ACONSELHAMENTO NA ÁREA DE GESTÃO DE NEGÓCIOS E MARKETING; ADMINISTRAÇÃO E

GESTÃO EMPRESARIAL; ASSESSORIA DE GESTÃO EM NEGÓCIOS DE EMPRESAS; CONSULTORIA DE GESTÃO COMERCIAL.

36 SERVIÇOS IMOBILIÁRIOS; ADMINISTRAÇÃO DE IMÓVEIS; GESTÃO DE IMÓVEIS; MEDIAÇÃO IMOBILIÁRIA; GESTÃO DE PROPRIEDADES IMOBILIÁRIAS; ARRENDAMENTO DE IMÓVEIS; SERVIÇOS DE AGÊNCIAS IMOBILIÁRIAS RELATIVOS À COMPRA E VENDA DE IMÓVEIS; SERVIÇOS DE CORRETAGEM; MEDIAÇÃO DE HIPOTECAS; SERVIÇOS IMOBILIÁRIOS RELACIONADOS COM A GESTÃO DE INVESTIMENTOS IMOBILIÁRIOS; CONSULTORIA EM MATÉRIA DE INVESTIMENTO DE CAPITAL; GESTÃO DE ATIVOS FINANCEIROS; SERVIÇOS DE INVESTIMENTO; SERVIÇOS DE FUNDOS DE INVESTIMENTOS; INVESTIMENTO DE CAPITAIS; MEDIAÇÃO DE SEGUROS; SERVIÇOS DE ASSESSORIA EM INVESTIMENTO RELACIONADOS COM IMÓVEIS.

(591) #16476B; BRANCO; DOURADO.

(540)



(531) 24.15.1 ; 27.5.4 ; 27.99.12 ; 29.1.4 ; 29.1.97

(210) **764634**

MNA

(220) 2026.03.16

(300)

(730) **PT MARCELO RODRIGUES DE OLIVEIRA**

(511) 37 SERVIÇOS DE CONSTRUÇÃO CIVIL; DEMOLIÇÃO DE CONSTRUÇÕES; TRABALHOS DE REMODELAÇÃO E REPARAÇÃO DE EDIFÍCIOS.

(591) LARANJA; AMARELO; DOURADO; BRANCO; CINZENTO; PRETO.

(540)



(531) 6.7.5 ; 9.7.21 ; 25.7.4 ; 26.1.3 ; 26.1.16 ; 27.5.10 ; 27.5.11 ; 27.7.17 ; 29.1.2 ; 29.1.98

(210) **764635**

MNA

(220) 2026.03.16

(300)

(730) **PT ANTIHERO NETWORK LDA**

(511) 30 BEBIDAS FEITAS DE CHÁ; CHÁ GELADO [BEBIDAS À BASE DE CHÁ]; BEBIDAS À BASE DE CHÁ; BEBIDAS À BASE DE CHÁ NÃO MEDICINAIS; PREPARAÇÕES PARA FAZER BEBIDAS À BASE DE CHÁ; BEBIDAS À BASE DE CHÁ COM AROMA DE FRUTOS; PREPARAÇÕES DE ERVAS PARA FAZER BEBIDAS; BEBIDAS DE CHÁ NÃO MEDICINAIS; BEBIDAS COM BASE DE CHÁ.

32 BEBIDAS À BASE DE ÁGUA CONTENDO EXTRATOS DE CHÁ; BEBIDAS GASOSAS NÃO ALCOÓLICAS COM AROMA DE CHÁ; BEBIDAS NÃO ALCOÓLICAS COM AROMA DE CHÁ; PREPARAÇÕES PARA A PRODUÇÃO DE BEBIDAS NÃO ALCOÓLICAS; PREPARAÇÕES PARA A PRODUÇÃO DE BEBIDAS; PREPARAÇÕES NÃO ALCOÓLICAS PARA FAZER BEBIDAS; PREPARAÇÕES PARA FAZER BEBIDAS NÃO ALCOÓLICAS; BEBIDAS GASEIFICADAS COM SABORES; BEBIDAS GASEIFICADAS SEM ÁLCOOL; BEBIDAS AROMATIZADAS GASEIFICADAS NÃO ALCOÓLICAS; BEBIDAS SEM ÁLCOOL.

35 SERVIÇOS RETALHISTAS RELACIONADOS COM BEBIDAS NÃO ALCOÓLICAS; SERVIÇOS GROSSISTAS RELACIONADOS COM BEBIDAS NÃO ALCOÓLICAS; SERVIÇOS DE VENDA RETALHISTA ATRAVÉS DE REDES INFORMÁTICAS MUNDIAIS RELACIONADOS COM BEBIDAS NÃO ALCOÓLICAS; SERVIÇOS GROSSISTAS RELACIONADOS COM PREPARAÇÕES PARA A ELABORAÇÃO DE BEBIDAS; SERVIÇOS GROSSISTAS RELACIONADOS COM PREPARAÇÕES PARA A ELABORAÇÃO DE BEBIDAS ALCOÓLICAS; SERVIÇOS RETALHISTAS RELACIONADOS COM PREPARAÇÕES PARA A ELABORAÇÃO PRODUÇÃO DE BEBIDAS; SERVIÇOS DE VENDA A RETALHO POR CATÁLOGO RELACIONADOS COM BEBIDAS NÃO ALCOÓLICAS; FORNECIMENTO DE INFORMAÇÕES RELATIVAS A PRODUTOS DE CONSUMO NO ÂMBITO DE PRODUTOS ALIMENTARES E BEBIDAS; SERVIÇOS DE PUBLICIDADE PARA A PROMOÇÃO DE VENDA DE BEBIDAS; SERVIÇOS PUBLICITÁRIOS PARA A PROMOÇÃO DE BEBIDAS.

(591)

(540)



(531) 1.3.10 ; 1.15.24

(210) **764640**

MNA

(220) 2026.03.16

(300)

(730) **PT SANTIGUGA UNIPESSOAL LDA.**

(511) 32 ÁGUA.

(591) BRANCO RGB 255 255 255; VERMELHO RGB 227 35 28; AZUL RGB 36 105 205.

(540)



(531) 5.5.23 ; 25.1.94 ; 25.7.25 ; 29.1.1 ; 29.1.4

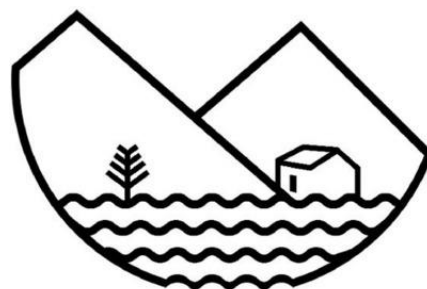

SYLHADÉS

(531) 5.1.5 ; 5.1.16 ; 6.1.4 ; 7.1.24 ; 26.11.1 ; 26.11.13 ; 27.5.25

(210) **764642** MNA

(220) 2026.03.17

(300)

(730) **PT INPIRAÇÃO GOURMET UNIPessoal LDA**

(511) 25 AVENTAIS; CAMISOLAS [VESTUÁRIO].

(591)

(540)



(531) 8.1.7 ; 11.3.4

(210) **764648** MNA

(220) 2026.03.17

(300)

(730) **PT EQUAÇÕES E PARCELAS, UNIPessoal LDA.**

(511) 36 SERVIÇOS IMOBILIÁRIOS.

(591)

(540)



CONCRETAR

Real Estate Advisory

(531) 26.5.1 ; 26.5.18 ; 27.5.4 ; 27.5.10 ; 27.99.3

(210) **764643** MNA

(220) 2026.03.17

(300)

(730) **PT TRABLISA ESEGUR - SERVIÇOS DE SEGURANÇA, SA**

(511) 45 SERVIÇOS DE PROTEÇÃO, SALVAMENTO, SEGURANÇA E EXECUÇÃO DA LEI.

(591)

(540)



(531) 27.5.4 ; 27.5.17

(210) **764649** MNA

(220) 2026.03.17

(300)

(730) **PT NUNO MANUEL SANTANA SOEIRO**

(511) 35 CONSULTORIA EMPRESARIAL; SERVIÇOS DE CONSULTORIA EMPRESARIAL; CONSULTORIA EM ORGANIZAÇÃO E GESTÃO EMPRESARIAL NA ÁREA DE GESTÃO DE PESSOAL; ASSESSORIA DE GESTÃO DE EMPRESAS; ASSESSORIA DE GESTÃO RELACIONADA COM A COLOCAÇÃO DE PESSOAL; ASSESSORIA DE GESTÃO RELACIONADA COM O RECRUTAMENTO DE PESSOAL; ASSISTÊNCIA E ACONSELHAMENTO SOBRE ORGANIZAÇÃO E GESTÃO EMPRESARIAL; CONSULTADORIA EM MATÉRIA DE ORGANIZAÇÃO E GESTÃO DE NEGÓCIOS INCLUINDO GESTÃO DE PESSOAL; ACONSELHAMENTO RELATIVO À ORGANIZAÇÃO E GESTÃO DE NEGÓCIOS COMERCIAIS; ASSISTÊNCIA E CONSULTORIA EM ORGANIZAÇÃO E GESTÃO DE NEGÓCIOS COMERCIAIS; ORGANIZAÇÃO E GESTÃO DE PROGRAMAS DE FIDELIZAÇÃO DE CLIENTES; SERVIÇOS DE ACONSELHAMENTO E INFORMAÇÕES SOBRE ORGANIZAÇÃO E GESTÃO DE EMPRESAS.

41 FORMAÇÃO EM GESTÃO EMPRESARIAL; ORGANIZAÇÃO DE EVENTOS DE ENTRETENIMENTO; ORGANIZAÇÃO DE EVENTOS

(210) **764644** MNA

(220) 2026.03.17

(300)

(730) **PT TIAGO MIGUEL RAMOS RACHADO**

(511) 29 AZEITE; FRUTOS SECOS.

33 VINHO.

(591)

(540)

EDUCATIVOS; SERVIÇOS DE CONSULTADORIA EM FORMAÇÃO EMPRESARIAL; ORGANIZAÇÃO DE FORMAÇÃO EMPRESARIAL; FORMAÇÃO EMPRESARIAL; FORMAÇÃO EMPRESARIAL FORNECIDA ATRAVÉS DE UM JOGO; SERVIÇOS DE EDUCAÇÃO RELACIONADOS COM FORMAÇÃO EMPRESARIAL; TRANSFERÊNCIA DE CONHECIMENTO EMPRESARIAL E KNOW-HOW [FORMAÇÃO]; SERVIÇOS DE FORMAÇÃO RELACIONADOS COM A GESTÃO EMPRESARIAL.

42 ENGENHARIA.

(591) 6, 43, 58; 10, 52, 70; 201, 204, 209; 142, 147, 153; 95, 100, 107; 110, 193, 228; 143, 211, 244; 255, 255, 255

(540)



(531) 26.13.25

(210) **764652** MNA

(220) 2026.03.17

(300)

(730) **PT JOÃO TELMO DE JESUS NETO COUTINHO**

(511) 35 ALUGUER DE STANDS DE VENDAS; PROSPEÇÃO DE VENDAS PARA TERCEIROS; GESTÃO DE CONTAS DE VENDAS; INFORMAÇÕES SOBRE VENDAS DE PRODUTOS; CONSULTORIA EM GESTÃO DE VENDAS; INFORMAÇÃO SOBRE MÉTODOS DE VENDAS; FORNECIMENTO DE ANÁLISES DE VENDAS; PROMOÇÃO DE VENDAS [PARA TERCEIROS]; SERVIÇOS DE GESTÃO DE VENDAS; DEMONSTRAÇÃO DE VENDAS [PARA TERCEIROS]; ORGANIZAÇÃO DE VENDAS EM LEILÕES; REALIZAÇÃO DE VENDAS EM LEILÃO; DIREÇÃO DE VENDAS EM LEILÃO; ADMINISTRAÇÃO RELACIONADA COM MÉTODOS DE VENDAS; CONSULTADORIA RELACIONADA COM PROMOÇÃO DE VENDAS; PROMOÇÃO DE VENDAS USANDO A MEIOS AUDIOVISUAIS; CONSULTORIA EM TÉCNICAS E PROGRAMAS DE VENDAS; FORNECIMENTO DE INFORMAÇÕES RELACIONADAS COM VENDAS COMERCIAIS; MONITORIZAÇÃO DO VOLUME DE VENDAS PARA TERCEIROS; ACONSELHAMENTO RELATIVO A MÉTODOS E TÉCNICAS DE VENDAS; ADMINISTRAÇÃO DE SISTEMAS DE VENDAS E INCENTIVOS PROMOCIONAIS; INFORMAÇÕES SOBRE A CLASSIFICAÇÃO DAS VENDAS DE PRODUTOS; PROMOÇÃO DE AUMENTOS DE VENDAS PRESTADA A TERCEIROS; SERVIÇOS DE PUBLICIDADE E DE PROMOÇÃO DE VENDAS; ORGANIZAÇÃO DE DESFILES DE MODA PARA PROMOÇÃO DE VENDAS; ADMINISTRAÇÃO DE PROGRAMAS DE INCENTIVO A PROMOÇÕES DE VENDAS; PROMOÇÃO DE VENDAS PARA TERCEIROS ATRAVÉS DE VÍDEOS CURTOS; CONSULTADORIA RELACIONADA COM O CUSTO DE PEDIDOS DE VENDAS; GESTÃO DE RECURSOS HUMANOS RELACIONADA COM PESSOAL DE VENDAS; SERVIÇOS DE ACESSORIA EM MATÉRIA DE PROMOÇÃO DE VENDAS; SERVIÇOS DE RECRUTAMENTO PARA PESSOAL DE VENDAS E DE

MARKETING; SERVIÇOS DE AGÊNCIAS DE MODELOS RELACIONADOS COM PROMOÇÕES DE VENDAS; PROMOÇÃO DE VENDAS PARA TERCEIROS ATRAVÉS DE SISTEMAS DE SELOS COMERCIAIS; PROMOÇÃO DE VENDAS POR MEIO DE PROGRAMAS DE FIDELIZAÇÃO DE CLIENTES; PROMOÇÃO DE VENDAS, EM PONTOS DE COMPRA OU VENDA, PARA TERCEIROS; SERVIÇOS DE MODELOS PARA FINS PUBLICITÁRIOS OU DE PROMOÇÃO DE VENDAS; SERVIÇOS DE MANEQUINS PARA FINS PUBLICITÁRIOS OU DE PROMOÇÃO DE VENDAS; SERVIÇOS DE MODELOS COM FINS PUBLICITÁRIOS OU DE PROMOÇÃO DE VENDAS; SERVIÇOS ADMINISTRATIVOS DE ESCRITÓRIO PARA A RECEÇÃO DE PEDIDOS DE VENDAS; SERVIÇOS DE AGÊNCIAS DE MODELOS PARA FINS DE PROMOÇÃO DE VENDAS; ORGANIZAÇÃO, EXECUÇÃO E SUPERVISÃO DE PROGRAMAS DE VENDAS E DE INCENTIVOS PROMOCIONAIS; PROMOÇÃO DE VENDAS PARA TERCEIROS POR MEIO DE CARTÕES DE UTILIZADORES PRIVILEGIADOS; SERVIÇOS DE ADMINISTRAÇÃO COMERCIAL PARA O PROCESSAMENTO DE VENDAS FEITAS ATRAVÉS DA INTERNET; SERVIÇOS DE ADMINISTRAÇÃO COMERCIAL PARA O PROCESSAMENTO DE VENDAS FEITAS NUMA REDE INFORMÁTICA MUNDIAL; PROMOÇÃO DE VENDAS PARA TERCEIROS ATRAVÉS DA DISTRIBUIÇÃO E ADMINISTRAÇÃO DE CARTÕES DE UTILIZADOR PRIVILEGIADO; TRATAMENTO ADMINISTRATIVO DE ORDENS DE ENCOMENDA NO ÂMBITO DOS SERVIÇOS PRESTADOS POR EMPRESAS DE VENDAS POR CORRESPONDÊNCIA; PROMOÇÃO DE VENDAS DE PRODUTOS E SERVIÇOS DE TERCEIROS ATRAVÉS DE CONCURSOS E PROGRAMAS DE PRÉMIOS DE INCENTIVO; DISTRIBUIÇÃO DE MATERIAL PUBLICITÁRIO (FLYERS, PROSPETOS, BROCHURAS, AMOSTRAS, EM ESPECIAL PARA VENDAS DE LONGA DISTÂNCIA POR CATÁLOGO), TANTO INTERNACIONAIS COMO NACIONAIS; DISTRIBUIÇÃO DE MATERIAL PUBLICITÁRIO, NOMEADAMENTE, FOLHETOS, PROSPETOS, BROCHURAS, AMOSTRAS, EM ESPECIAL PARA VENDAS DE LONGA DISTÂNCIA POR CATÁLOGO [INTERNACIONAIS OU NÃO].

(591) PANTONE 871C.

(540)



EL DORADO

(531) 27.5.22 ; 27.99.4 ; 27.99.5

(210) **764659** MNA

(220) 2026.03.17

(300)

(730) **PT VASCO FERNANDES PIRES**

(511) 28 ARTIGOS DE DESPORTO.

(591)

(540)

REGEN[↑]

(531) 24.15.1 ; 27.5.25

(210) **764688****MNA**

(220) 2026.03.17

(300)

(730) **PT FRADIQUE MANUEL ALMEIDA SANTOS**

(511) 03 PERFUMES; EXTRATOS DE PERFUMES; PERFUMES LÍQUIDOS; PERFUMES SÓLIDOS; CREMES HIDRATANTES; CREMES PERFUMADOS.

(591) 137c

(540)

(210) **764675****MNA**

(220) 2026.03.17

(300)

(730) **PT ABILIO JORGE SILVA DO VALE**

(511) 25 CHAPELARIA; PARTES DE VESTUÁRIO, CALÇADO E CHAPELARIA; VESTUÁRIO; ARTIGOS DE CHAPELARIA; CALÇADO.

(591)

(540)



(531) 7.5.1



(531) 9.7.5 ; 27.5.9 ; 27.5.25

(210) **764692****MNA**

(220) 2026.03.17

(300)

(730) **PT CR2L MULTI SERVIÇOS UNIPESSOAL LDA**

(511) 44 FLORISTA.

(591)

(540)

ARTE BELA FLOR(210) **764678****MNA**

(220) 2026.03.17

(300)

(730) **PT LIGHTMOBIE, LDA**

(511) 28 ARTIGOS E EQUIPAMENTO DE DESPORTO.

(591)

(540)

GYMNESS(210) **764699****MNA**

(220) 2026.03.17

(300)

(730) **PT FUNDAÇÃO MEO**

(511) 09 SOFTWARE; SOFTWARE INFORMÁTICO; SOFTWARE E APLICAÇÕES PARA DISPOSITIVOS MÓVEIS; SOFTWARE DE PLATAFORMAS INFORMÁTICAS; APLICAÇÕES MÓVEIS; APLICAÇÕES INFORMÁTICAS GRAVADAS OU DESCARREGÁVEIS; DISPOSITIVOS DE REGISTO DE EVENTOS; DISPOSITIVOS DE TRANSMISSÃO CONTÍNUA DE VÍDEO (STREAMING); DISPOSITIVOS PARA STREAMING DE SUPORTES DIGITAIS; CONTEÚDOS GRAVADOS E DESCARREGÁVEIS; APARELHOS DE COMUNICAÇÕES; APARELHOS E INSTRUMENTOS AUDIOVISUAIS; APARELHOS E INSTRUMENTOS PARA O REGISTO, A TRANSMISSÃO, A REPRODUÇÃO OU PROCESSAMENTO DE SOM, IMAGENS OU DADOS; CONTEÚDOS MULTIMÉDIA GRAVADOS E DESCARREGÁVEIS; SUPORTES DE GRAVAÇÃO E ARMAZENAMENTO VIRGENS, DIGITAIS OU ANALÓGICOS.

38 SERVIÇOS DE TELECOMUNICAÇÕES; DIFUSÃO DE CONTEÚDOS AUDIOVISUAIS E DE MULTIMÉDIA ATRAVÉS DA INTERNET; FORNECIMENTO DE ACESSO A CONTEÚDOS, SÍTIOS WEB E PORTAIS; DISTRIBUIÇÃO DE ÁUDIO E/OU VÍDEO DIGITAL ATRAVÉS DE TELECOMUNICAÇÕES; SERVIÇOS DE TRANSMISSÃO DIGITAL; SERVIÇOS DE

(210) **764686****MNA**

(220) 2026.03.17

(300)

(730) **PT AZORESX, UNIPESSOAL LDA**

(511) 35 MARKETING DIGITAL; SERVIÇOS DE CONSULTADORIA NO DOMÍNIO DO MARKETING DIGITAL.

(591)

(540)

**SEVO - SEARCH EVERYTHING
OPTIMIZATION**

TRANSMISSÃO DIGITAL DE DADOS DE ÁUDIO E DE VÍDEO; STREAMING DE MATERIAL ÁUDIO, VISUAL E AUDIOVISUAL ATRAVÉS DE UMA REDE MUNDIAL DE COMPUTADORES; STREAMING DE TELEVISÃO PELA INTERNET; TRANSMISSÃO DE DADOS POR FLUXO CONTÍNUO [STREAMING].

- 41 EDUCAÇÃO; FORMAÇÃO; DIVERTIMENTO; ATIVIDADES DESPORTIVAS E CULTURAIS; FORNECIMENTO DE CONTEÚDOS DE ÁUDIO EM LINHA NÃO DESCARREGÁVEIS; SERVIÇOS DE PUBLICAÇÃO DE CONTEÚDOS DE ENTRETENIMENTO DE VÍDEO, ÁUDIO E MULTIMÉDIA; LEGENDAGEM DE PROGRAMAS TELEVISIVOS EM DIRETO PARA ESPETADORES COM DEFICIÊNCIA AUDITIVA; ORGANIZAÇÃO DE EVENTOS COM FINS CULTURAIS, RECREATIVOS E DESPORTIVOS.
- 42 ALOJAMENTO DE CONTEÚDOS DIGITAIS NA INTERNET; ALOJAMENTO DE APLICAÇÕES MÓVEIS; ANÁLISES INDUSTRIAIS, SERVIÇOS DE PESQUISA E DESIGN INDUSTRIAL; PESQUISAS EM TECNOLOGIA DAS COMUNICAÇÕES; SERVIÇOS CIENTÍFICOS E TECNOLÓGICOS BEM COMO SERVIÇOS DE PESQUISAS E DE CONCEÇÃO A ELAS REFERENTES; SERVIÇOS DE INFORMAÇÕES RELACIONADAS COM A APLICAÇÃO DE REDES INFORMÁTICAS; SERVIÇOS DE CONTROLO DE QUALIDADE E DE AUTENTICAÇÃO; CONCEÇÃO E DESENVOLVIMENTO DE COMPUTADORES E DE PROGRAMAS DE COMPUTADORES.

(591) Azul, rosa e roxo

(540)

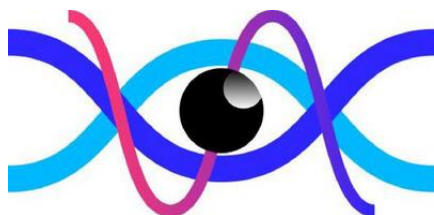

(531) 2.9.4

ATRAVÉS DE TELECOMUNICAÇÕES; SERVIÇOS DE TRANSMISSÃO DIGITAL; SERVIÇOS DE TRANSMISSÃO DIGITAL DE DADOS DE ÁUDIO E DE VÍDEO; STREAMING DE MATERIAL ÁUDIO, VISUAL E AUDIOVISUAL ATRAVÉS DE UMA REDE MUNDIAL DE COMPUTADORES; STREAMING DE TELEVISÃO PELA INTERNET; TRANSMISSÃO DE DADOS POR FLUXO CONTÍNUO [STREAMING].

- 41 EDUCAÇÃO; FORMAÇÃO; DIVERTIMENTO; ATIVIDADES DESPORTIVAS E CULTURAIS; FORNECIMENTO DE CONTEÚDOS DE ÁUDIO EM LINHA NÃO DESCARREGÁVEIS; SERVIÇOS DE PUBLICAÇÃO DE CONTEÚDOS DE ENTRETENIMENTO DE VÍDEO, ÁUDIO E MULTIMÉDIA; LEGENDAGEM DE PROGRAMAS TELEVISIVOS EM DIRETO PARA ESPETADORES COM DEFICIÊNCIA AUDITIVA; ORGANIZAÇÃO DE EVENTOS COM FINS CULTURAIS, RECREATIVOS E DESPORTIVOS.
- 42 ALOJAMENTO DE CONTEÚDOS DIGITAIS NA INTERNET; ALOJAMENTO DE APLICAÇÕES MÓVEIS; ANÁLISES INDUSTRIAIS, SERVIÇOS DE PESQUISA E DESIGN INDUSTRIAL; PESQUISAS EM TECNOLOGIA DAS COMUNICAÇÕES; SERVIÇOS CIENTÍFICOS E TECNOLÓGICOS BEM COMO SERVIÇOS DE PESQUISAS E DE CONCEÇÃO A ELAS REFERENTES; SERVIÇOS DE INFORMAÇÕES RELACIONADAS COM A APLICAÇÃO DE REDES INFORMÁTICAS; SERVIÇOS DE CONTROLO DE QUALIDADE E DE AUTENTICAÇÃO; CONCEÇÃO E DESENVOLVIMENTO DE COMPUTADORES E DE PROGRAMAS DE COMPUTADORES.

(591) Azul

(540)

SENTIDO

(531) 29.1.4

(210) **764700**

(220) 2026.03.17

(300)

(730) **PT FUNDAÇÃO MEO**

(511) 09 SOFTWARE; SOFTWARE INFORMÁTICO; SOFTWARE E APLICAÇÕES PARA DISPOSITIVOS MÓVEIS; SOFTWARE DE PLATAFORMAS INFORMÁTICAS; APLICAÇÕES MÓVEIS; APLICAÇÕES INFORMÁTICAS GRAVADAS OU DESCARREGÁVEIS; DISPOSITIVOS DE REGISTO DE EVENTOS; DISPOSITIVOS DE TRANSMISSÃO CONTÍNUA DE VÍDEO (STREAMING); DISPOSITIVOS PARA STREAMING DE SUPORTES DIGITAIS; CONTEÚDOS GRAVADOS E DESCARREGÁVEIS; APARELHOS DE COMUNICAÇÕES APARELHOS E INSTRUMENTOS AUDIOVISUAIS; APARELHOS E INSTRUMENTOS PARA O REGISTO, A TRANSMISSÃO, A REPRODUÇÃO OU PROCESSAMENTO DE SOM, IMAGENS OU DADOS; CONTEÚDOS MULTIMÉDIA GRAVADOS E DESCARREGÁVEIS; SUPORTES DE GRAVAÇÃO E ARMAZENAMENTO VIRGENS, DIGITAIS OU ANALÓGICOS.

- 38 SERVIÇOS DE TELECOMUNICAÇÕES; DIFUSÃO DE CONTEÚDOS AUDIOVISUAIS E DE MULTIMÉDIA ATRAVÉS DA INTERNET FORNECIMENTO DE ACESSO A CONTEÚDOS, SÍTIOS WEB E PORTAIS; DISTRIBUIÇÃO DE ÁUDIO E/OU VÍDEO DIGITAL

(210) **764706**

(220) 2026.03.16

(300)

(730) **PT INSPIR IT, LDA**

- (511) 35 SERVIÇOS DE PROMOÇÃO COMERCIAL; COMPILAÇÃO DE DIRETÓRIOS PARA PUBLICAÇÃO NA INTERNET; COMPILAÇÃO DE DIRETÓRIOS COMERCIAIS PARA PUBLICAÇÃO NA INTERNET; PUBLICIDADE E MARKETING; SERVIÇOS DE PUBLICIDADE E MARKETING; CONSULTORIA EM PUBLICIDADE E MARKETING; PROMOÇÃO, PUBLICIDADE E MARKETING EM WEBSITES.
- 39 ORGANIZAÇÃO DE VISITAS TURÍSTICAS; ORGANIZAÇÃO DE VISITAS TURÍSTICAS A CIDADES; SERVIÇOS DE RESERVA DE VISITAS TURÍSTICAS; ORGANIZAÇÃO E RESERVA DE VISITAS TURÍSTICAS DE CIDADES; PLANEAMENTO E ORGANIZAÇÃO DE VISITAS TURÍSTICAS E EXCURSÕES; ORGANIZAÇÃO E RESERVA DE EXCURSÕES E VISITAS TURÍSTICAS; DISPONIBILIZAÇÃO DE INFORMAÇÃO SOBRE VIAGENS TURÍSTICAS ATRAVÉS DA INTERNET.
- 41 PUBLICAÇÃO DE DIRETÓRIOS RELACIONADOS COM TURISMO; ORGANIZAÇÃO E REALIZAÇÃO DE EVENTOS DE ENTRETENIMENTO; SERVIÇOS DE ENTRETENIMENTO SOB A FORMA DE ORGANIZAÇÃO DE EVENTOS DE ENTRETENIMENTO SOCIAL.
- 45 LICENCIAMENTO DE SOFTWARE.

MNA

(591)
(540)**Nearit?**

See more. Search less

(531) 24.17.4 ; 27.5.10

(210) **764716** MNA

(220) 2026.03.16

(300)

(730) **PT ACTIVA 55, UNIPESSOAL LDA**(511) 29 ENCHIDOS; CONSERVAS DE FRUTA; AZEITE.
33 LICORES.

(591)

(540)

INTEMPORAL SABORES(210) **764721** MNA

(220) 2026.03.16

(300)

(730) **PT EDUGEP - CONCEPÇÃO, DESENVOLVIMENTO E GESTÃO DE PROJECTOS DE NATUREZA EDUCACIONAL, SOCIAL E CULTURAL, LDA.**

(511) 41 FORMAÇÃO; FORMAÇÃO PRÁTICA; COACHING [FORMAÇÃO]; ENSINO [FORMAÇÃO]; FORMAÇÃO EMPRESARIAL; FORMAÇÃO PROFISSIONAL; FORMAÇÃO CONTÍNUA; FORMAÇÃO AVANÇADA; CONSULTADORIA EM FORMAÇÃO; AÇÕES DE FORMAÇÃO; WORKSHOPS DE FORMAÇÃO; FORMAÇÃO EM ADMINISTRAÇÃO; FORMAÇÃO DE PROFESSORES; FORMAÇÃO DE PESSOAL; EDUCAÇÃO E FORMAÇÃO; FORMAÇÃO DE ADULTOS; FORMAÇÃO PRÁTICA [DEMONSTRAÇÃO]; DIREÇÃO DE CURSOS [FORMAÇÃO]; SERVIÇOS DE FORMAÇÃO COMERCIAL; FORMAÇÃO EM RELAÇÕES PÚBLICAS; FORMAÇÃO EM COMPETÊNCIAS EMPRESARIAIS; FORMAÇÃO EM GESTÃO EMPRESARIAL; ORGANIZAÇÃO DE FORMAÇÃO EMPRESARIAL; ACOMPANHAMENTO TÉCNICO PESSOAL (FORMAÇÃO); CURSOS DE FORMAÇÃO ESCRITOS; CURSOS DE AUTOCONSCIENCIALIZAÇÃO [FORMAÇÃO]; ORGANIZAÇÃO DE ATIVIDADES DE FORMAÇÃO; FORMAÇÃO DE EQUIPAS (EDUCAÇÃO); SERVIÇOS DE INSTRUÇÃO E FORMAÇÃO; CONSULTADORIA RELACIONADA COM FORMAÇÃO VOCACIONAL; TRANSFERÊNCIA DE KNOW-HOW [FORMAÇÃO]; TRANSMISSÃO DE KNOW-HOW [FORMAÇÃO]; SERVIÇOS DE EDUCAÇÃO E FORMAÇÃO; FORMAÇÃO EM COMPETÊNCIAS DE APRESENTAÇÃO; SERVIÇOS DE FORMAÇÃO EM NEGÓCIOS; SERVIÇOS DE FORMAÇÃO DE PROFESSORES; ORGANIZAÇÃO DE CURSOS DE FORMAÇÃO; FORMAÇÃO RELACIONADA COM

COMPETÊNCIAS PROFISSIONAIS; SERVIÇOS DE ATIVIDADES DE FORMAÇÃO; PRESTAÇÃO DE SERVIÇOS DE FORMAÇÃO; SERVIÇOS DE FORMAÇÃO NO EMPREGO; ORGANIZAÇÃO DE OFICINAS DE FORMAÇÃO; FORNECIMENTO DE CURSOS DE FORMAÇÃO; PRESTAÇÃO DE CURSOS DE FORMAÇÃO; FORNECIMENTO DE CURSOS PARA FORMAÇÃO; DIREÇÃO DE CURSOS DE FORMAÇÃO; REALIZAÇÃO DE AÇÕES DE FORMAÇÃO; SERVIÇOS DE FORMAÇÃO DE PESSOAL; SERVIÇOS DE FORMAÇÃO E ENSINO; SERVIÇOS DE FORMAÇÃO E EDUCAÇÃO; SERVIÇOS DE FORMAÇÃO PARA PESSOAL; PUBLICAÇÃO DE MANUAIS DE FORMAÇÃO; SERVIÇOS DE RECREAÇÃO E FORMAÇÃO; FORMAÇÃO EM ENTRETENIMENTO PARA CRIANÇAS; ESTABELECIMENTO DE PARÂMETROS DE FORMAÇÃO; FORNECIMENTO DE CURSOS DE FORMAÇÃO CONTÍNUA; FORNECIMENTO DE CURSOS DE FORMAÇÃO COMPLEMENTAR; SERVIÇOS DE ACESSORIA RELACIONADOS COM FORMAÇÃO; SERVIÇOS DE CONSULTADORIA RELACIONADOS COM FORMAÇÃO; FORNECIMENTO DE FORMAÇÃO, EDUCAÇÃO E CURSOS; SERVIÇOS DE EDUCAÇÃO E FORMAÇÃO VOCACIONAL; ORGANIZAÇÃO DE CONFERÊNCIAS RELACIONADAS COM FORMAÇÃO; ORGANIZAÇÃO DE CURSOS DE FORMAÇÃO TÉCNICOS; SERVIÇOS DE CONSULTADORIA EM FORMAÇÃO EMPRESARIAL; ORGANIZAÇÃO DE SEMINÁRIOS DE FORMAÇÃO CONTÍNUA; FORMAÇÃO EM INSTITUTOS DE ENSINO SECUNDÁRIO; ORGANIZAÇÃO DE SEMINÁRIOS RELATIVOS A FORMAÇÃO; ORGANIZAÇÃO DE SEMINÁRIOS RELACIONADOS COM FORMAÇÃO; ORGANIZAÇÃO DE VISITAS PARA FINS DE FORMAÇÃO; ORGANIZAÇÃO DE EXCURSÕES PARA FINS DE FORMAÇÃO; REALIZAÇÃO DE EXCURSÕES PARA FINS DE FORMAÇÃO; PRESTAÇÃO DE SERVIÇOS DE FORMAÇÃO E EDUCAÇÃO; ORGANIZAÇÃO E REALIZAÇÃO DE SEMINÁRIOS DE FORMAÇÃO; PLANEAMENTO E REALIZAÇÃO DE AÇÕES DE FORMAÇÃO; FORNECIMENTO DE CURSOS DE FORMAÇÃO PARA JOVENS; DIREÇÃO DE SEMINÁRIOS DE FORMAÇÃO PARA CLIENTES; ORGANIZAÇÃO E DIREÇÃO DE WORKSHOPS DE FORMAÇÃO; ORGANIZAÇÃO DE APRESENTAÇÕES PARA FINS DE FORMAÇÃO; ORGANIZAÇÃO DE CONFERÊNCIAS RELACIONADAS COM FORMAÇÃO VOCACIONAL; ORGANIZAÇÃO DE MOSTRAS PARA FINS DE FORMAÇÃO; ORGANIZAÇÃO DE ESQUEMAS DE FORMAÇÃO PARA JOVENS; ORGANIZAÇÃO E REALIZAÇÃO DE SEMINÁRIOS E WORKSHOPS [FORMAÇÃO]; FORMAÇÃO E COACHING EM MATÉRIA DE DISCURSOS POLÍTICOS; FORMAÇÃO E COACHING EM MATÉRIA DE DEBATES POLÍTICOS; ORGANIZAÇÃO DE DEMONSTRAÇÕES PARA FINS DE FORMAÇÃO; PRESTAÇÃO DE INFORMAÇÕES RELACIONADAS COM A FORMAÇÃO; SERVIÇOS DE EDUCAÇÃO RELACIONADOS COM FORMAÇÃO EMPRESARIAL; FORMAÇÃO EM MATÉRIA DE GESTÃO DE NEGÓCIOS; ORGANIZAÇÃO DE CONVENÇÕES PARA FINS DE FORMAÇÃO; ORGANIZAÇÃO DE CURSOS DE FORMAÇÃO RELACIONADOS COM CONCEPÇÃO; ORGANIZAÇÃO DE WORKSHOPS PROFISSIONAIS E CURSOS DE FORMAÇÃO; ORGANIZAÇÃO E REALIZAÇÃO DE PALESTRAS PARA FINS DE FORMAÇÃO; EDUCAÇÃO; EDUCAÇÃO [ENSINO]; ORIENTAÇÃO PROFISSIONAL [EDUCAÇÃO]; EDUCAÇÃO DE ADULTOS; FORNECIMENTO DE EDUCAÇÃO; SERVIÇOS DE EDUCAÇÃO; INFORMAÇÃO SOBRE EDUCAÇÃO; INFORMAÇÕES SOBRE EDUCAÇÃO; EXAMES PEDAGÓGICOS/EDUCAÇÃO; EDUCAÇÃO VOCACIONAL PARA JOVENS; SERVIÇOS DE ENSINO [EDUCAÇÃO]; SERVIÇOS DE EDUCAÇÃO EMPRESARIAL; ORGANIZAÇÃO DE CONVENÇÕES

DE EDUCAÇÃO; ORGANIZAÇÃO DE CONFERÊNCIAS DE EDUCAÇÃO; FORNECIMENTO DE EDUCAÇÃO E FORMAÇÃO; GESTÃO DE SERVIÇOS DE EDUCAÇÃO; ORGANIZAÇÃO DE SEMINÁRIOS SOBRE EDUCAÇÃO; FORNECIMENTO DE INSTALAÇÕES PARA EDUCAÇÃO; SIMPÓSIOS RELACIONADOS COM A EDUCAÇÃO; ORGANIZAÇÃO DE CONFERÊNCIAS RELACIONADAS COM EDUCAÇÃO; ORGANIZAÇÃO DE SIMPÓSIOS RELACIONADOS COM EDUCAÇÃO; ORGANIZAÇÃO DE SEMINÁRIOS RELACIONADOS COM EDUCAÇÃO; PUBLICAÇÃO ONLINE DE MATERIAL MULTIMÉDIA; DISPONIBILIZAÇÃO DE TUTORIAIS ONLINE; SERVIÇOS DE TUTORIA A EMPRESAS; ORGANIZAÇÃO E REALIZAÇÃO DE TUTORIAIS; TUTORIA ACADÉMICA DE CRIANÇAS EM IDADE ESCOLAR; SERVIÇO DE EDUCAÇÃO NO ÂMBITO DO COACHING.

(591)

(540)



(531) 2.1.95 ; 20.7.2

(210) 764722

(220) 2026.03.17

(300)

(730) PT **MINISTÉRIO DOS NEGÓCIOS
ESTRANGEIROS**

(511) 41 PREPARAÇÃO, DIREÇÃO E ORGANIZAÇÃO DE CONFERÊNCIAS.

(591) PANTONE 349 C; PANTONE 2252 C; PANTONE 7406 C; PANTONE 115 C; PANTONE 3546 C; PANTONE 1788 C; PANTONE 3035 C; PANTONE 320 C.

(540)



(531) 27.5.4 ; 27.5.10 ; 29.1.14

(210) 764730

(220) 2026.03.17

(300)

(730) PT **RUI FILIPE DOS SANTOS PEQUENO**

(511) 44 CUIDADOS DE SAÚDE; SERVIÇOS DE CUIDADOS DE SAÚDE; CUIDADOS DE SAÚDE RELACIONADOS COM QUIROPRAIXIA; CUIDADOS DE SAÚDE RELACIONADOS COM ACUPUNCTURA; CUIDADOS DE SAÚDE RELACIONADOS COM HOMEOPATIA; CUIDADOS DE SAÚDE RELACIONADOS COM HIDROTERAPIA; SERVIÇOS DE CUIDADOS DE SAÚDE DOMICILIÁRIOS; CUIDADOS DE SAÚDE RELACIONADOS COM NATUROPATIA; CUIDADOS DE SAÚDE RELACIONADOS COM JEJUM; CUIDADOS DE SAÚDE RELACIONADOS COM OSTEOPATIA; SERVIÇOS DE CUIDADOS DE SAÚDE PARA PESSOAS; GESTÃO DE SERVIÇOS DE CUIDADOS DE SAÚDE; CUIDADOS DE SAÚDE RELACIONADOS COM EXERCÍCIOS TERAPÊUTICOS; FORNECIMENTO DE SERVIÇOS DE CUIDADOS DE SAÚDE; CUIDADOS DE SAÚDE PRESTADOS POR ORGANIZAÇÕES PARA A MANUTENÇÃO DA SAÚDE; SERVIÇOS DE CONSULTORIA RELACIONADOS COM CUIDADOS DE SAÚDE; SERVIÇOS DE CONSULTORIA RELACIONADOS COM CUIDADOS DE SAÚDE; SERVIÇOS DE INFORMAÇÃO RELACIONADOS COM CUIDADOS DE SAÚDE; CUIDADOS DE SAÚDE RELACIONADOS COM A TERAPIA DE RELAXAMENTO; CONSULTORIA PROFISSIONAL RELACIONADA COM SERVIÇOS DE CUIDADOS DE SAÚDE; SERVIÇOS DE CUIDADOS DE SAÚDE OFERECIDOS ATRAVÉS DE UMA REDE DE PRESTADORES DE CUIDADOS DE SAÚDE NUMA BASE CONTRATUAL; FORNECIMENTO DE INFORMAÇÕES MÉDICAS NO SETOR DOS CUIDADOS DE SAÚDE; SERVIÇOS MÉDICOS DE CONSULTORIA EM MATÉRIA DE CUIDADOS DE SAÚDE; PREPARAÇÃO DE RELATÓRIOS RELACIONADOS COM QUESTÕES DE CUIDADOS DE SAÚDE; FORNECIMENTO DE SERVIÇOS DE CUIDADOS DE SAÚDE EM CASAS RESIDENCIAIS; SERVIÇOS DE CUIDADOS COSMÉTICOS PARA O CORPO PRESTADOS POR SPAS DE SAÚDE; SERVIÇOS DE CUIDADOS DE SAÚDE PARA O TRATAMENTO DA DOENÇA DE ALZHEIMER; PRESTAÇÃO DE INFORMAÇÕES SOBRE CUIDADOS DE SAÚDE ATRAVÉS DE UMA REDE INFORMÁTICA GLOBAL; SERVIÇOS DE TERAPIAS DE BELEZA; MASSAGENS; MASSAGENS E MASSAGENS TERAPÊUTICAS SHIATSU; MASSAGENS DE SHIATSU; MASSAGENS PARA EQUÍDEOS; SERVIÇOS DE MASSAGENS; MASSAGENS TRADICIONAIS JAPONESAS; SERVIÇOS DE MASSAGENS TERAPÊUTICAS; MASSAGENS COM PEDRAS QUENTES; MASSAGENS RELATIVAS A DESPORTO; INFORMAÇÕES RELACIONADAS COM MASSAGENS; SERVIÇOS DE MASSAGENS AOS PÉS; SERVIÇOS DE CONSULTAS RELATIVOS A MASSAGENS; DISPONIBILIZAÇÃO DE INFORMAÇÃO SOBRE MASSAGENS TRADICIONAIS CHINESAS; CUIDADOS DE SAÚDE RELACIONADOS COM MASSAGENS TERAPÊUTICAS; TERAPIA AIURVÉDICA; TERAPIA ANTITABACO; TERAPIA POR VENTOSAS; TERAPIA POR HIPNOSE; SERVIÇOS DE TERAPIA; TERAPIA OCUPACIONAL; TERAPIA ANTITABÁGICA; TERAPIA PSICODINÂMICA; TERAPIA PSICANALÍTICA; TERAPIA DA FALA; SERVIÇOS DE TERAPIA AUTOGÉNICA; TERAPIA COGNITIVO-COMPORTAMENTAL (TCC); TERAPIA COMPORTAMENTAL DIALÉTICA (TCD); SERVIÇOS DE TERAPIA QUELANTE; TERAPIA ASSISTIDA POR ANIMAIS; SERVIÇOS DE TERAPIA NUTRICIONAL; TERAPIA DE TERMOPLASTIA BRÔNQUICA; SERVIÇOS DE TERAPIA OCUPACIONAL; TERAPIA DE CALOR [MÉDICA]; TERAPIA OCUPACIONAL E

MNA

MNA

REABILITAÇÃO; SERVIÇOS DE TERAPIA POR VENTOSAS; TERAPIA POR ONDAS DE CHOQUE; SERVIÇOS DE TERAPIA DA FALA; SERVIÇOS DE TERAPIA ASSISTIDA POR CÂES; TERAPIA DA FALA E DA AUDIÇÃO; TERAPIA DE RASPAGEM DOS MERIDIANOS (GUA SHA); TERAPIA POR CONTATO CORPORAL ENVOLVENDO VÁRIAS TÉCNICAS (TOQUE, MOVIMENTO, E MANIPULAÇÃO); SERVIÇOS DE TERAPIA COM LASER PARA O TRATAMENTO DE DOENÇAS DO FORO CLÍNICO.

(591) AZUL CLARO: RGB 0,178,227; AZUL ESCURO: RGB 3,54,79; GRADIANTE VERDE: RGB 54,209,165; GRADIANTE AZUL: RGB 0,178,227.

(540)



(531) 2.9.17 ; 2.9.22 ; 26.11.12 ; 27.5.25

(210) **764731** MNA

(220) 2026.03.17

(300)

(730) **PT VITOR MANUEL DIAS DOS SANTOS**

(511) 09 SOFTWARE; SOFTWARE PARA APLICAÇÃO E INTEGRAÇÃO DE BASE DE DADOS; SOFTWARE PARA A INTEGRAÇÃO DE INTELIGÊNCIA ARTIFICIAL E APRENDIZAGEM AUTOMÁTICA NO DOMÍNIO DOS MEGADADOS.

35 GESTÃO DE PROCESSOS EMPRESARIAIS; SERVIÇOS DE CONSULTORIA DE NEGÓCIOS PARA TRANSFORMAÇÃO DIGITAL.

42 SOFTWARE COMO SERVIÇO [SAAS]; SERVIÇOS DE CONSULTORIA NO DOMÍNIO DO SOFTWARE COMO SERVIÇO [SAAS]; INTEGRAÇÃO DE SOFTWARE INFORMÁTICO; DESENVOLVIMENTO E MANUTENÇÃO DE SOFTWARE; CONCEÇÃO, MANUTENÇÃO, DESENVOLVIMENTO E ATUALIZAÇÃO DE SOFTWARE INFORMÁTICO.

(591) #080B1F; #162B67; #2351B2; #4B8FCD; #68C3EE; #D4ECF5; #FFFFFF; #00C48C.

(540)



(531) 15.9.18 ; 26.11.13 ; 27.5.25 ; 27.9.19

(210) **764753**

(220) 2026.03.18

(300)

(730) **PT JOANA CARVALHO VIEIRA**

(511) 37 CONSTRUÇÃO.

(591)

(540)

FORMA ELEMENTO

(210) **764754** MNA

(220) 2026.03.18

(300)

(730) **PT HORIZONTE PREMIUM INVESTIMENTOS, LDA**

(511) 35 SERVIÇOS DE ASSISTÊNCIA, GESTÃO E ADMINISTRAÇÃO DE NEGÓCIOS; SERVIÇOS DE PUBLICIDADE, DE MARKETING E DE PROMOÇÃO; SERVIÇOS DE PUBLICIDADE, DE MARKETING E PROMOCIONAIS; SERVIÇOS DE PUBLICIDADE, DE PROMOÇÃO E DE MARKETING; ANÁLISES DE PREÇOS; ASSESSORIA RELACIONADA COM TROCAS COMERCIAIS; ASSINATURA DE UM PACOTE DE MEIOS DE INFORMAÇÃO; COMPRA DE PRODUTOS E SERVIÇOS PARA OUTRAS EMPRESAS; CONSULTORIA RELACIONADA COM O CUSTO DE PEDIDOS DE VENDAS; CONSULTORIA EM GESTÃO DE VENDAS; COTAÇÃO DE LICITAÇÃO; COTAÇÃO DE PREÇOS DE PRODUTOS OU SERVIÇOS; FORNECIMENTO DE INFORMAÇÃO AOS CONSUMIDORES RELATIVAS A PRODUTOS E SERVIÇOS; FORNECIMENTO DE INFORMAÇÃO E ACONSELHAMENTO COMERCIAIS AOS CONSUMIDORES NA ESCOLHA DE PRODUTOS E SERVIÇOS.; FORNECIMENTO DE INFORMAÇÕES COMERCIAIS A CONSUMIDORES; FORNECIMENTO DE INFORMAÇÕES SOBRE PRODUTOS AO CONSUMIDOR ATRAVÉS DA INTERNET; MEDIAÇÃO DE CONTACTOS COMERCIAIS E EMPRESARIAIS; MEDIAÇÃO DE CONTRATOS DE COMPRA E VENDA DE PRODUTOS; MEDIAÇÃO DE NEGÓCIOS COMERCIAIS PARA TERCEIROS; MEDIAÇÃO E CONCLUSÃO DE TRANSAÇÕES COMERCIAIS PARA TERCEIROS; MEDIAÇÃO E CONCLUSÃO DE TRANSAÇÕES COMERCIAIS POR CONTA DE OUTREM; NEGOCIAÇÃO DE TRANSAÇÕES COMERCIAIS PARA TERCEIROS; NEGOCIAÇÃO E CONCLUSÃO DE TRANSAÇÕES COMERCIAIS PARA TERCEIROS; PREPARAÇÃO DE CONTRATOS DE PRESTAÇÃO DE SERVIÇOS PARA OUTROS; ORGANIZAÇÃO E REALIZAÇÃO DE EVENTOS COMERCIAIS; SERVIÇOS DE ANÁLISE DE PREÇOS; SERVIÇOS DE COMPARAÇÃO DE PREÇOS; SERVIÇOS DE COMPARAÇÃO DE PREÇOS ENERGÉTICOS.

42 SERVIÇOS DE TI (TECNOLOGIAS DE INFORMAÇÃO); SERVIÇOS DE CIÊNCIA E TECNOLOGIA; SERVIÇOS DE DESIGN; TESTES, AUTENTICAÇÃO E CONTROLO DE QUALIDADE; SERVIÇOS CIENTÍFICOS E TECNOLÓGICOS.

(591)

(540)

COMPARADOR ENERGIA

(210) **764757** MNA
 (220) 2026.03.18
 (300)
 (730) **PT PROGRESSO100PAUSA LDA**
 (511) 36 CONSULTORIA FINANCEIRA; SERVIÇOS DE
 CONSULTORIA FINANCEIRA; CONSULTORIA
 FINANCEIRA RELACIONADA COM SERVIÇOS DE
 CRÉDITO.
 (591)
 (540)

GRUPO.DMC

(210) **764763** MNA
 (220) 2026.03.18
 (300)
 (730) **PT PLANTA DESIGN, UNIPESSOAL LDA**
PT GONÇALO DE QUEIRÓS MARTINS
MELO DE MAGALHÃES
 (511) 09 EQUIPAMENTOS DE MEDIÇÃO, DETEÇÃO,
 MONITORIZAÇÃO E CONTROLO; EQUIPAMENTOS
 DE NAVEGAÇÃO, ORIENTAÇÃO, LOCALIZAÇÃO,
 DIRECIONAMENTO E CARTOGRAFIA;
 EQUIPAMENTOS DE TECNOLOGIA DA
 INFORMAÇÃO, AUDIOVISUAIS, MULTIMÉDIA E
 FOTOGRÁFICOS; APARELHOS DE PESQUISA
 CIENTÍFICA E DE LABORATÓRIO, APARELHOS
 EDUCACIONAIS E SIMULADORES; DISPOSITIVOS
 DE PROTEÇÃO, SEGURANÇA, DEFESA E
 SINALIZAÇÃO; CONTEÚDOS GRAVADOS E
 DESCARREGÁVEIS; APARELHOS, INSTRUMENTOS
 E CABOS PARA ELETRICIDADE.
 41 PUBLICAÇÃO, RELATO E REDAÇÃO DE TEXTOS;
 SERVIÇOS DE EDUCAÇÃO, ENTRETENIMENTO E
 DESPORTO; SERVIÇOS DE RESERVA DE BILHETES
 PARA ATIVIDADES E EVENTOS EDUCATIVOS, DE
 ENTRETENIMENTO E DESPORTIVOS; TRADUÇÃO E
 INTERPRETAÇÃO; SERVIÇOS DE TRADUÇÃO;
 SERVIÇOS RELACIONADOS COM TRADUÇÃO;
 TRADUÇÃO DE LÍNGUAS.
 42 SERVIÇOS DE TI (TECNOLOGIAS DE
 INFORMAÇÃO); SERVIÇOS DE CIÊNCIA E
 TECNOLOGIA; SERVIÇOS DE DESIGN; SERVIÇOS
 CIENTÍFICOS E TECNOLÓGICOS; TESTES,
 AUTENTICAÇÃO E CONTROLO DE QUALIDADE.
 (591)
 (540)

THEORY OF EVERYTHING

(210) **764764** MNA
 (220) 2026.03.18
 (300)
 (730) **PT JOÃO DIOGO CASTANHO MARTINS**
 (511) 35 AGÊNCIAS DE PUBLICIDADE.
 (591)
 (540)

HOUSE OF SOCIAL

(210) **764771** MNA
 (220) 2026.03.18
 (300)
 (730) **PT PATRÍCIA PATRÃO PIRES AMADO**
 (511) 25 VESTUÁRIO.
 (591)
 (540)

PLANA

(210) **764776** MNA
 (220) 2026.03.18
 (300)
 (730) **PT AFONSO DEMÉTRIO ALCOBIA DOS**
SANTOS
 (511) 41 AULAS DE DESPORTO.
 (591)
 (540)



(531) 1.15.24 ; 27.5.9 ; 27.5.25

(210) **764777** MNA
 (220) 2026.03.18
 (300)
 (730) **PT DÉBORA CRISTINA BEDESCHI SOARES**
 (511) 09 CONTEÚDOS GRAVADOS E DESCARREGÁVEIS;
 CONTEÚDO MULTIMÉDIA GRAVADO E
 DESCARREGÁVEL; SOFTWARE PARA USO EM
 DISPOSITIVOS ELECTRÓNICOS DIGITAIS DE BOLSO
 E MÓVEIS E OUTROS PRODUTOS DE ELECTRÓNICA
 DE CONSUMO; SOFTWARE.
 41 SERVIÇOS DE EDUCAÇÃO; EDUCAÇÃO [ENSINO];
 INFORMAÇÕES SOBRE EDUCAÇÃO PRESTADAS
 ONLINE A PARTIR DE UMA BASE DE DADOS
 INFORMÁTICA OU ATRAVÉS DA INTERNET;
 COACHING [FORMAÇÃO].
 42 SOFTWARE COMO SERVIÇO [SAAS].
 (591)
 (540)

ORGANIZE COM O SEU CICLO

(210) **764781** MNA

(220) 2026.03.18

(300)

(730) **PT JAMESTOWN EUROPE GMBH -
SUCURSAL EM PORTUGAL**

(511) 35 SERVIÇOS DE GESTÃO DE COMUNIDADES EMPRESARIAIS.

36 SERVIÇOS IMOBILIÁRIOS; ADMINISTRAÇÃO DE BENS IMOBILIÁRIOS; ARRENDAMENTO DE EDIFÍCIOS; ARRENDAMENTO DE IMÓVEIS; ARRENDAMENTO DE APARTAMENTOS; ARRENDAMENTO DE INSTALAÇÕES COMERCIAIS; GESTÃO IMOBILIÁRIA RELACIONADA COM INSTALAÇÕES DE ESCRITÓRIOS.

(591) Verde; Bege; Roxo

(540)

BUILDING 10

(531) 27.5.25 ; 27.7.25

(210) **764784** MNA

(220) 2026.03.18

(300)

(730) **PT BASALTO URBANO, LDA**

(511) 42 SERVIÇOS DE ACESSORIA RELACIONADOS COM ARQUITETURA; PLANEAMENTO URBANO; PESQUISAS RELATIVAS AO PLANEAMENTO URBANO; SERVIÇOS DE PLANEAMENTO ARQUITETÓNICO E URBANO; SERVIÇOS DE ACESSORIA EM PLANEAMENTO URBANO; SERVIÇOS DE CONSULTADORIA AMBIENTAL; SERVIÇOS DE AVALIAÇÃO AMBIENTAL; SERVIÇOS DE CONSULTADORIA RELACIONADOS COM PLANEAMENTO AMBIENTAL; SERVIÇOS DE ACESSORIA RELACIONADOS COM QUESTÕES DE PROTEÇÃO AMBIENTAL.

45 SERVIÇOS DE ADVOCACIA; SERVIÇOS JURÍDICOS; INVESTIGAÇÃO JURÍDICA; SERVIÇOS DE ADVOGADOS DE BARRA DE TRIBUNAL; ACONSELHAMENTO E REPRESENTAÇÃO JURÍDICA; SERVIÇOS DE ARBITRAGEM, MEDIAÇÃO E RESOLUÇÃO DE CONFLITOS; ELABORAÇÃO DE PARECERES JURÍDICOS; SERVIÇOS DE ELABORAÇÃO DE DOCUMENTOS JURÍDICOS; SERVIÇOS JURÍDICOS PRESTADOS RELATIVAMENTE A PROCESSOS JUDICIAIS; FORNECIMENTO DE INFORMAÇÕES RELACIONADAS COM ASSUNTOS JURÍDICOS; REALIZAÇÃO DE PESQUISAS DE VERIFICAÇÃO PRÉVIA ("DUE DILIGENCE") (SERVIÇOS JURÍDICOS); CONSULTADORIA EM MATÉRIA DE CONTENCIOSOS; SERVIÇOS DE ACESSORIA JURÍDICA; ACONSELHAMENTO E REPRESENTAÇÃO JURÍDICA; SERVIÇOS DE CONSULTORIA JURÍDICA; SERVIÇOS DE INFORMAÇÃO, ACONSELHAMENTO E CONSULTORIA EM QUESTÕES JURÍDICAS; SERVIÇOS DE APOIO JURÍDICO.

(591)

(540)

BAZALTO(210) **764785** MNA

(220) 2026.03.19

(300)

(730) **PT BLUE ARQMOVE, LDA**

(511) 36 INVESTIMENTOS IMOBILIÁRIOS; SERVIÇOS DE MEDIAÇÃO IMOBILIÁRIA; ALUGUER DE PROPRIEDADES IMOBILIÁRIAS; ARRENDAMENTO DE BENS IMOBILIÁRIOS; GESTÃO FINANCEIRA DE PROJETOS IMOBILIÁRIOS; ADMINISTRAÇÃO DE IMÓVEIS; AGÊNCIAS IMOBILIÁRIAS.

37 SERVIÇOS DE REMODELAÇÃO E REPARAÇÃO DE EDIFÍCIOS E APARTAMENTOS; SERVIÇOS DE EDIFICAÇÃO, CONSTRUÇÃO E DEMOLIÇÃO DE IMÓVEIS; SERVIÇOS DE REPARAÇÕES E MANUTENÇÃO DE OBRAS.

42 SERVIÇOS DE ENGENHARIA CIVIL; SERVIÇOS DE PROJECTOS; SERVIÇOS DE ARQUITECTURA; SERVIÇOS DE DECORAÇÃO E DE DESIGNS DE INTERIORES; SERVIÇOS DE PROJETOS DE ENGENHARIA; SERVIÇOS DE CRIAÇÃO, MANUTENÇÃO E PROGRAMAÇÃO DE SITES WEB; SERVIÇOS DE DESIGN GRÁFICO; SERVIÇOS DE DESIGN INDUSTRIAL; CONCEÇÃO E DESENVOLVIMENTO DE ARQUITETURA DE HARDWARE E SOFTWARE.

(591)

(540)

BLUE CONSTRUÇÃO(210) **764786** MNA

(220) 2026.03.19

(300)

(730) **PT TRIGOPAN LDA**

(511) 39 TRANSPORTE E ARMAZENAMENTO; TRANSPORTE E DISTRIBUIÇÃO DE MERCADORIAS; ENTREGA DE MERCADORIAS; EMBALAGEM E ENTREPOSTO DE MERCADORIAS; SERVIÇOS DE ENTREGA DE ALIMENTOS; SERVIÇOS DE LOCALIZAÇÃO ELETRÓNICA DE ENCOMENDAS PARA TERCEIROS; SERVIÇOS DE EMBRULHO E EMBALAGEM; ALUGUER DE ESPAÇO, ESTRUTURAS, UNIDADES E CONTENTORES, PARA ARMAZENAMENTO E TRANSPORTE; ORGANIZAÇÃO DE VIAGENS.

(591)

(540)

BATCH(210) **764792** MNA

(220) 2026.03.17

(300)

(730) **PT VERÃO MATERNAL, LDA.**

(511) 43 PRESTAÇÃO DE SERVIÇOS DE CUIDADO EM HORÁRIO PÓS-ESCOLAR; CRECHES; CENTROS DE CUIDADOS INFANTIS; BERÇÁRIOS/CRECHES; CRECHES DE CRIANÇAS; PRESTAÇÃO DE SERVIÇOS DE CUIDADO EM HORÁRIO PRÉ-ESCOLAR; SERVIÇOS DE BERÇÁRIOS; SERVIÇOS PRÉ-ESCOLARES E DE INFANTÁRIO EM CENTROS

DE DIA; SERVIÇOS DE GUARDA E ASSISTÊNCIA DE CRIANÇAS; SERVIÇOS DE CRECHES.
45 SERVIÇOS DE BABYSITTER; GUARDA DE CRIANÇAS [BABYSITTING]; SERVIÇOS DE AMAS; SERVIÇOS DE BABYSITTING.

(591)
(540)

LET IT GROW

NÃO TRANSFORMADOS E SEMITRANSFORMADOS; OBRAS DE ARTE E DECORAÇÕES, INCLUINDO ESCULTURAS, FEITAS SOBRETUDO DE MATERIAIS MINERAIS NÃO METÁLICOS, TAIS COMO PEDRA, BETUME OU BETÃO, OU DE SEUS SUBSTITUTOS; PORTAS, PORTÕES, JANELAS E REVESTIMENTOS DE JANELAS, NÃO SENDO DE METAL.

(591)
(540)

M H  L Z
lab.

(210) **764793** MNA
(220) 2026.03.17
(300)
(730) **PT JMSPower, LDA**
(511) 09 MÓDULOS FOTOVOLTAICOS; CARREGADORES PARA CARROS ELÉTRICOS.

(591)
(540)

CRIA A TUA ENERGIA

(531) 26.1.5

(210) **764794** MNA
(220) 2026.03.17
(300)
(730) **PT PROGREEN, LDA**
(511) 05 SUPLEMENTOS E PREPARAÇÕES DIETÉTICOS.

(591)
(540)

PROGREEN

(210) **764802** MNA
(220) 2026.03.18
(300)
(730) **PT LIMA & SMITH, LDA.**
(511) 33 VINHO.
(591)
(540)

COVELA QUARTZO

(210) **764795** MNA
(220) 2026.03.17
(300)
(730) **PT FIBRORAMOS INDUSTRIA DE CARROÇARIAS LDA**
(511) 12 CARROÇARIAS.

(591)
(540)

FIBRORAMOS

(210) **764808** MNA
(220) 2026.03.18
(300)
(730) **PT H2ZERO, UNIPessoal LDA**
(511) 32 ÁGUA; ÁGUA ENGARRAFADA; ÁGUA POTÁVEL.
35 PUBLICIDADE; DIFUSÃO DE PUBLICIDADE; MARKETING; PUBLICIDADE E MARKETING; CONSULTORIA EM MARKETING EMPRESARIAL; SERVIÇOS DE CONSULTORIA EMPRESARIAL; CONSULTORIA EMPRESARIAL.

(591)
(540)

H2Zero

(531) 27.5.25 ; 27.7.11 ; 27.7.25

(210) **764799** MNA
(220) 2026.03.17
(300)
(730) **PT PEDRO FILIPE MARTINS MAGALHÃES**
(511) 19 ESTRUTURAS E CONSTRUÇÕES TRANSPORTÁVEIS, NÃO SENDO DE METAL; MADEIRA SEMITRANSFORMADA OU ARTIFICIAL; MATERIAIS E ELEMENTOS DE EDIFICAÇÃO E CONSTRUÇÃO, NÃO METÁLICOS; MATERIAIS MINERAIS NÃO METÁLICOS, TAIS COMO PEDRA, ARGILA, BETUME, BETÃO OU SEUS SUBSTITUTOS,

(210) **764820** MNA
(220) 2026.03.18
(300)
(730) **PT MARCO ELTON VELOSO CARVALHEIRA**
(511) 36 SEGUROS MÉDICOS.
(591) COR DE LARANJA; PRETO
(540)

una
seguros

(531) 27.5.9 ; 27.5.25 ; 29.1.8 ; 29.1.98

(210) **764821** MNA
(220) 2026.03.18
(300)
(730) PT **DIOGO CAETANO FREAZA**
(511) 25 VESTUÁRIO.
(591)
(540)

BYOUT

(531) 25.5.1 ; 27.5.25

(210) **764822** MNA
(220) 2026.03.18
(300)
(730) PT **CATARINA LIMA**
(511) 29 ÓLEOS E GORDURAS ALIMENTARES; AZEITE; AZEITE PARA A ALIMENTAÇÃO; GIRASSOL (ÓLEO DE -) COMESTÍVEL.
(591)
(540)
VIRGEM COMO A MINHA MÃE

(210) **764823** MNA
(220) 2026.03.19
(300)
(730) PT **INCEPTION ARCHITECTS STUDIO, LDA**
(511) 42 ARQUITETURA; SERVIÇOS DE ARQUITETURA; CONSULTADORIA EM ARQUITETURA; DESIGN DE ARQUITETURA; SERVIÇOS DE ARQUITETURA INTERIOR; SERVIÇOS DE ENGENHARIA E ARQUITETURA; SERVIÇOS DE DESIGN PARA ARQUITETURA E DESIGN DE INTERIORES E EXTERIORES PARA EDIFÍCIOS; CONSULTADORIA EM DECORAÇÃO DE INTERIORES; PROJETOS ARQUITETÓNICOS PARA DECORAÇÃO EXTERIOR; DECORAÇÃO DE INTERIORES DE EDIFÍCIOS; DESIGN DE DECORAÇÃO DE INTERIORES; SERVIÇOS DE DESIGN RELACIONADOS COM A DECORAÇÃO DE INTERIORES DE CASAS; SERVIÇOS DE DESIGN PARA DECORAÇÃO DE

INTERIORES DE EDIFÍCIOS; CONSULTORIA EM MATÉRIA DE DECORAÇÃO DE INTERIORES; SERVIÇOS DE CONSULTADORIA EM DECORAÇÃO DE LOJAS; SERVIÇOS DE DESIGN RELACIONADOS COM DECORAÇÃO DE LOJAS; DESIGN DE DECORAÇÃO DE INTERIORES PARA LOJAS; DESIGN ARQUITETÓNICO PARA DECORAÇÃO DE INTERIORES; SERVIÇOS DE DESIGN DE OBJETOS DE DECORAÇÃO PARA INTERIORES DE EDIFÍCIOS.

(591)
(540)

**INC
EPT
ION**

(531) 26.4.22 ; 27.5.15 ; 27.5.25

(210) **764827** MNA
(220) 2026.03.19
(300)
(730) PT **JOÃO RICARDO DE AZEVEDO FERREIRA**
PT ANTÓNIO PEDRO FRADIQUE FELINO CARVALHÃO
(511) 29 ÓLEOS E GORDURAS ALIMENTARES; SOPAS E CALDOS, EXTRATOS DE CARNE.
30 MASSAS ALIMENTARES; TEMPEROS ALIMENTARES; CONDIMENTOS ALIMENTARES; FARINHAS ALIMENTARES.
(591)
(540)

RAWMEN

(531) 27.5.9 ; 27.5.25

(210) **764836** MNA
(220) 2026.03.19
(300)
(730) **KRKT & G CORPORATION**
(511) 34 TABACO; CIGARROS; CHARUTOS; RAPÉ (TABACO); PAPEL PARA CIGARROS; CACHIMBOS; FILTROS PARA CIGARROS; CIGARREIRAS, NÃO EM METAIS PRECIOSOS; BOLSAS PARA TABACO; ISQUEIROS PARA CIGARROS, NÃO EM METAIS

PRECIOSOS; FÓSFOROS; LIMPADORES DE CACHIMBOS; CINZEIROS PARA FUMADORES, NÃO EM METAIS PRECIOSOS; CORTADORES DE CHARUTOS.

(591)
(540)

ESSE FRESH

(210) **764846**
(220) 2026.03.19
(300)
(730) **BR LINCOLN JOSÉ DA SILVA CORDEIRO**
(511) 37 IMPERMEABILIZAÇÃO DE EDIFÍCIOS.
(591)
(540)

MNA

(210) **764838** MNA
(220) 2026.03.19
(300)
(730) **PT RUI MANUEL TEIXEIRA CARVALHO VALADARES**

(511) 39 ALUGUER DE AUTOCARROS; TRANSPORTE DE PASSAGEIROS.

(591)
(540)

PORTOBUS

(210) **764850** MNA
(220) 2026.03.19
(300)
(730) **PT MIGUEL ÂNGELO RIBEIRO VAZ GONÇALVES LOPES**

(511) 30 SAIS, TEMPEROS, AROMAS E CONDIMENTOS; MOLHOS CONDIMENTADOS; MOLHOS PICANTES; MOLHOS [CONDIMENTOS]; CONDIMENTOS ALIMENTARES; CONDIMENTOS ALIMENTARES CONSTITUÍDOS PRINCIPALMENTE POR KETCHUP E MOLHOS.

35 SERVIÇOS INFORMATIZADOS ONLINE DE ORDENS DE COMPRA; SERVIÇOS DE ENCOMENDAS ONLINE; SERVIÇOS DE LOJA DE VENDA A RETALHO SEM PESSOAL RELACIONADO COM PRODUTOS ALIMENTARES; SERVIÇOS RETALHISTAS RELACIONADOS COM ALIMENTOS.

(591)
(540)

VULCARI

(210) **764840** MNA
(220) 2026.03.19
(300)
(730) **KRKT & G CORPORATION**

(511) 34 TABACO; CIGARROS; CHARUTOS; RAPÉ (TABACO); PAPEL PARA CIGARROS; CACHIMBOS; FILTROS PARA CIGARROS; CIGARREIRAS, NÃO EM METAIS PRECIOSOS; BOLSAS PARA TABACO; ISQUEIROS PARA CIGARROS, NÃO EM METAIS PRECIOSOS; FÓSFOROS; LIMPADORES DE CACHIMBOS; CINZEIROS PARA FUMADORES, NÃO EM METAIS PRECIOSOS; CORTADORES DE CHARUTOS.

(591)
(540)

ESSE GREEN

(210) **764853** MNA
(220) 2026.03.19
(300)
(730) **PT FATIMA REGINA DOMINGUES DE AZEVEDO PINTO**

(511) 09 SOFTWARE E APLICAÇÕES PARA DISPOSITIVOS MÓVEIS.

10 APARELHOS PARA MONITORIZAÇÃO DE SINAIS VITAIS.

(591)
(540)

NAMABABY

(210) **764842** MNA
(220) 2026.03.19
(300)
(730) **PT REGINA FARIA DE OLIVEIRA**

(511) 41 PUBLICAÇÃO, RELATO E REDAÇÃO DE TEXTOS; SERVIÇOS DE EDUCAÇÃO, ENTRETENIMENTO E DESPORTO; SERVIÇOS DE RESERVA DE BILHETES PARA ATIVIDADES E EVENTOS EDUCATIVOS, DE ENTRETENIMENTO E DESPORTIVOS.

(591)
(540)

CID - CONGRESSO INTERNACIONAL DE DIREITO

(210) **764858** MNA
(220) 2026.03.19
(300)

(730) **PT TANIA SOFIA DE SOUSA NETO**

(511) 37 INSTALAÇÃO DE EQUIPAMENTOS PARA CATERING.

43 CATERING; SERVIÇOS DE CATERING; SERVIÇOS DE CATERING MÓVEL; ALUGUER DE EQUIPAMENTO DE CATERING; SERVIÇOS DE CATERING PARA HOTÉIS; SERVIÇOS DE CATERING NO EXTERIOR; CATERING EM CAFETARIAS DE COMIDA RÁPIDA; DECORAÇÃO DE ALIMENTOS; DECORAÇÃO DE BISCOITOS; DECORAÇÃO DE BOLOS; DECORAÇÃO DE QUEQUES; DISPONIBILIZAÇÃO DE ALIMENTOS E BEBIDAS EM BISTRÔS; DISPONIBILIZAÇÃO DE ALIMENTOS E BEBIDAS EM CIBERCAFÉS; DISPONIBILIZAÇÃO DE ALIMENTOS E BEBIDAS EM PASTELARIAS; FORNECIMENTO DE BEBIDAS EM PUBS COM FABRICO DE CERVEJA; ORGANIZAÇÃO DE BANQUETES; ORGANIZAÇÃO DE RECEÇÕES DE CASAMENTO [ALIMENTOS E BEBIDAS]; ORGANIZAÇÃO DE REFEIÇÕES EM HOTÉIS; PIZZARIAS; PREPARAÇÃO DE ALIMENTOS E BEBIDAS; PREPARAÇÃO DE REFEIÇÕES; PREPARAÇÃO DE REFEIÇÕES PARA TERCEIROS POR SUBCONTRATAÇÃO; FORNECIMENTO DE ALIMENTOS E BEBIDAS PARA CLIENTES; FORNECIMENTO DE ALIMENTOS E BEBIDAS PARA CLIENTES DE RESTAURANTES; FORNECIMENTO DE ALIMENTOS E BEBIDAS EM RESTAURANTES E BARES; FORNECIMENTO DE ALIMENTOS E BEBIDAS EM CARRINHAS; SERVIÇOS DE ALIMENTAÇÃO E BEBIDAS EM RESTAURANTES E BARES; SERVIÇOS DE ALIMENTAÇÃO E BEBIDAS PARA CLIENTES; SERVIÇOS DE ALIMENTAÇÃO E BEBIDAS TAKE-AWAY; RESTAURANTES PARA SERVIÇO RÁPIDO E PERMANENTE (SNACK-BARES); SERVIÇOS DE BUFFET PARA BARES DE COCKTAIL; SERVIÇOS DE CAFÉS; SERVIÇOS DE BARES; SERVIÇOS DE BARES DE SUMOS; SERVIÇOS DE BEBIDAS ALCOÓLICAS; SERVIÇOS DE BEBIDAS DE CLUBES SOCIAIS PRIVADOS; SERVIÇOS DE COZINHADO DE ALIMENTOS; SERVIÇOS DE CONSULTORIA RELATIVOS À PREPARAÇÃO DE REFEIÇÕES; SERVIÇOS DE COMIDA PARA FORA; SERVIÇOS DE CLUBES PARA O FORNECIMENTO DE ALIMENTAÇÃO E DE BEBIDAS; SERVIÇOS DE CLUBE NOTURNO, INCLUINDO O FORNECIMENTO DE REFEIÇÕES; SERVIÇOS DE CERVEJARIA AO AR LIVRE; SERVIÇOS DE PREPARAÇÃO ALIMENTAR; SERVIÇOS DE FORNECIMENTO DE COMIDA PARA FORA (TAKEAWAY); SERVIÇOS DE PREPARAÇÃO DE ALIMENTOS; SERVIÇOS DE JANTAR DE CLUBES SOCIAIS PRIVADOS; SERVIÇOS DE RESTAURAÇÃO [ALIMENTAÇÃO E BEBIDAS]; SERVIÇOS DE SNACK-BAR; SERVIÇOS DE SNACK-BARS; SERVIÇOS MÓVEIS DE CAFETARIA PARA FORNECIMENTO DE ALIMENTOS E BEBIDAS; SERVIÇOS PARA FORNECIMENTO DE ALIMENTOS; SERVIÇOS PERSONALIZADOS DE CHEFES DE COZINHA; SERVIÇOS RELACIONADOS COM A PREPARAÇÃO DE ALIMENTOS E BEBIDAS; SERVIÇOS DE CATERING PARA O FORNECIMENTO DE ALIMENTOS; ORGANIZAÇÃO DE SERVIÇOS DE CATERING PARA FESTAS DE ANIVERSÁRIO; SERVIÇOS DE CATERING DE ALIMENTOS E BEBIDAS PARA CENTROS DE CONGRESSOS; PRESTAÇÃO DE SERVIÇOS DE CATERING DE ALIMENTOS E BEBIDAS PARA CENTROS DE EXPOSIÇÕES; PRESTAÇÃO DE SERVIÇOS DE CATERING DE ALIMENTOS E BEBIDAS PARA CENTROS DE FEIRAS E EXPOSIÇÕES.

(591)
(540)

FERA CAVIAR

(210) **764863** MNA
(220) 2026.03.20
(300)
(730) **PT SOCIEDADE AGRÍCOLA DO RIO ARADE, UNIPESSOAL, LDA**
(511) 35 SERVIÇOS DE VENDA A RETALHO DE VESTUÁRIO E VINHO.
43 ALOJAMENTO TEMPORÁRIO; SERVIÇOS DE FORNECIMENTO DE ALIMENTOS E BEBIDAS; SERVIÇOS HOTELEIROS; ALOJAMENTO PARA FÉRIAS E TURISMO; ORGANIZAÇÃO DE REFEIÇÕES; SERVIÇOS DE DEGUSTAÇÃO DE VINHOS (FORNECIMENTO DE BEBIDAS).
(591)
(540)

VIOLINISTA

(210) **764865** MNA
(220) 2026.03.20
(300)
(730) **PT CASA ERMELINDA FREITAS - VINHOS, S.A.**
(511) 33 BEBIDAS ALCOÓLICAS, EXCEPTO CERVEJAS.
(591)
(540)

CHEERS 2U BY ERMELINDA FREITAS

(210) **764869** MNA
(220) 2026.03.16
(300)
(730) **PT ROSA MARISA FERREIRA ALVES**
(511) 28 DECORAÇÕES FESTIVAS, ARTIGOS DE FANTASIA E ÁRVORES DE NATAL ARTIFICIAIS; BRINQUEDOS, JOGOS E ARTIGOS DE BRINCAR.
(591) #a7cab2; #d8a1ae; #ff4d78c
(540)



(531) 3.13.4 ; 5.5.20 ; 19.3.11 ; 26.1.4 ; 26.1.16 ; 27.5.25

(210) 764875	MNA	(210) 764888	MNA
(220) 2026.03.17		(220) 2026.03.18	
(300)		(300)	
(730) PT DANIELA FILIPA PEREIRA LOUREIRO		(730) PT GONÇALO MIGUEL CORDEIRO	
(511) 41 ORGANIZAÇÃO E REALIZAÇÃO DE EVENTOS DE ENTRETENIMENTO.		(511) 09 SOFTWARE; SOFTWARE MÓVEL; SOFTWARE CIENTÍFICO; SOFTWARE ELETROMECÂNICO; SOFTWARE INDUSTRIAL; SOFTWARE UTILITÁRIO; SOFTWARE MULTIMÉDIA; SOFTWARE MUSICAL; SOFTWARE ADAPTIVO; SOFTWARE SENSORIAL; SOFTWARE INTEGRADO; SOFTWARE EMPRESARIAL; SOFTWARE SOCIAL; SOFTWARE INTERACTIVO; SOFTWARE GRAVADO; SOFTWARE OPERATIVO; SOFTWARE COMUNITÁRIO; SOFTWARE BIOINFORMÁTICO; SOFTWARE INTERATIVO; SOFTWARE EDUCATIVO; SOFTWARE PARA TESTE DE SOFTWARE; PLATAFORMAS DE SOFTWARE COLABORATIVO [SOFTWARE]; SOFTWARE DE TELECOMUNICAÇÕES; SOFTWARE DE SIMULAÇÃO; SOFTWARE DE EDIÇÃO; SOFTWARE PARA DIVERTIMENTO; SOFTWARE DE TESTE; SOFTWARE DE FORMAÇÃO; SOFTWARE DE MANUTENÇÃO; SOFTWARE PARA ESTUDANTES; SOFTWARE DE ASSISTÊNCIA; SOFTWARE PARA DOCENTES; SOFTWARE DE AUTENTICAÇÃO; SOFTWARE PARA CONTABILIDADE; SOFTWARE DE REFERÊNCIA; SOFTWARE DE SISTEMA; SOFTWARE DE SERVIDOR; SOFTWARE DE PLANIFICAÇÃO; SOFTWARE DE RETRALHO; SOFTWARE DE AGRIMENSURA; SOFTWARE DE VIDEOCONFERÊNCIA; SOFTWARE DE REALIDADE VIRTUAL PARA O ENSINO NO DOMÍNIO DA MEDICINA; SOFTWARE PARA MONITORIZAÇÃO DA SAÚDE; SOFTWARE DE COMUNICAÇÃO, REDES E REDES SOCIAIS; SOFTWARE APLICATIVO PARA SERVIÇOS DE REDES SOCIAIS VIA INTERNET; SOFTWARE PARA TESTAR A VULNERABILIDADE EM COMPUTADORES E REDES SOCIAIS; PROCESSADORES DE DADOS; VENTILADORES PARA PROCESSADORES DE APARELHOS DE PROCESSAMENTO DE DADOS; PROGRAMAS DE ARMAZENAMENTO DE DADOS; DISPOSITIVOS PARA ARMAZENAMENTO DE DADOS; SUPORTES DE ARMAZENAMENTO DE DADOS; DISCOS DE ARMAZENAMENTO DE DADOS; APARELHOS PARA O ARMAZENAMENTO DE DADOS; UNIDADES DE ARMAZENAMENTO DE DADOS ÓTICOS; SOFTWARE PARA AUTOMATIZAR ARMAZENAMENTO DE DADOS; SUPORTES E DISPOSITIVOS DE ARMAZENAMENTO DE DADOS; APARELHOS E INSTRUMENTOS PARA INVESTIGAÇÃO MÉDICA; SOFTWARE DE SIMULAÇÃO [FORMAÇÃO]; SIMULADORES DE FORMAÇÃO MÉDICA; PROGRAMAS INFORMÁTICOS EM FORMATO LEGÍVEL POR MÁQUINA PARA UTILIZAÇÃO EM GESTÃO DE BASES DE DADOS; SOFTWARE DESCARREGÁVEL PARA USO COMO INTERFACE DE PROGRAMAÇÃO DE APLICAÇÕES (API); APLICAÇÕES MÓVEIS; APLICAÇÕES MÓVEIS EDUCATIVAS; SOFTWARE E APLICAÇÕES PARA DISPOSITIVOS MÓVEIS; APLICAÇÕES DESCARREGÁVEIS DESTINADAS A DISPOSITIVOS MÓVEIS; APLICAÇÕES MÓVEIS DESCARREGÁVEIS PARA TRANSMISSÃO DE INFORMAÇÃO; APLICAÇÕES MÓVEIS DESCARREGÁVEIS PARA TRANSMISSÃO DE DADOS; APLICAÇÕES MÓVEIS DESCARREGÁVEIS PARA A RESERVA DE TÁXIS; APLICAÇÕES DESCARREGÁVEIS PARA DISPOSITIVOS MÓVEIS PARA GESTÃO DE INFORMAÇÃO; APLICAÇÕES DESCARREGÁVEIS PARA DISPOSITIVOS MÓVEIS PARA GESTÃO DE DADOS; SOFTWARE PARA APLICAÇÕES MÓVEIS PARA PERMITIR A INTERAÇÃO E A INTERFACE ENTRE VEÍCULOS E DISPOSITIVOS MÓVEIS; APLICAÇÕES MÓVEIS	
(591)			
(540)			

DESIGN ME PARTY

(210) 764879	MNA
(220) 2026.03.17	
(300)	
(730) PT MARIA DA GRAÇA PEREIRA DE ALMEIDA MATIAS	
(511) 43 SERVIÇOS DE RESTAURAÇÃO [ALIMENTAÇÃO E BEBIDAS]; SERVIÇOS DE RESTAURANTES TAKE-AWAY; PIZZARIAS.	
(591) CMYK 0.40.69.4; CMYK 0.71.72.4; CMYK 91.35.0.5; CMYK 0.8.92.1	
(540)	



(531) 4.5.7 ; 5.5.4 ; 5.5.20 ; 26.1.98 ; 27.1.12 ; 27.5.25

(210) 764882	MNA
(220) 2026.03.18	
(300)	
(730) PT EDUARDO ANDRÉ SILVA	
(511) 25 CALÇADO; CHAPELARIA; PARTES DE VESTUÁRIO, CALÇADO E CHAPELARIA; VESTUÁRIO; ARTIGOS DE CHAPELARIA.	
(591)	
(540)	

É LIDAR.

- DESCARREGÁVEIS PARA UTILIZAÇÃO COM DISPOSITIVOS DE COMPUTAÇÃO PARA USO PESSOAL; SOFTWARE PARA SERVIDOR WEB; SOFTWARE PARA APLICAÇÕES E SERVIDORES WEB; SOFTWARE PARA USAR NA CRIAÇÃO E CONCEÇÃO DE WEBSITES.
- 35 GESTÃO ADMINISTRATIVA DE CLÍNICAS DE SAÚDE; NEGOCIAÇÃO DE CONTRATOS COM SISTEMAS DE SAÚDE; GESTÃO DE CUSTOS DE CUIDADOS DE SAÚDE; ADMINISTRAÇÃO DE PLANOS DE SAÚDE PRÉ-PAGOS; REVISÃO DE CUSTOS DE CUIDADOS DE SAÚDE; SERVIÇOS DE AGÊNCIAS DE EMPREGO RELACIONADOS COM COLOCAÇÃO DE PESSOAL MÉDICO E DE ENFERMAGEM; SERVIÇOS DE PUBLICIDADE E MARKETING PRESTADOS ATRAVÉS DAS REDES SOCIAIS; FORNECIMENTO DE INFORMAÇÕES DE MARKETING ATRAVÉS DE SITES WEB; COMPILAÇÃO DE DADOS ESTATÍSTICOS RELATIVOS A INVESTIGAÇÃO MÉDICA; SERVIÇOS DE PROCESSAMENTO DE DADOS NO ÂMBITO DOS CUIDADOS DE SAÚDE; GESTÃO DE DADOS INFORMÁTICOS.
- 38 FÓRUNS [SALAS DE CONVERSAÇÃO] PARA REDES SOCIAIS; FORNECIMENTO DE SALAS DE CONVERSAÇÃO ONLINE PARA REDES SOCIAIS; FORNECIMENTO DE ACESSO A SITES NUMA REDE DE INFORMAÇÃO ELETRÓNICA; ALUGUER DE TEMPO DE ACESSO A SITES DE INTERNET; FORNECIMENTO DE ACESSO A SITES DE MÚSICA DIGITAL NA INTERNET.
- 41 FORMAÇÃO EM SAÚDE; EDUCAÇÃO NO DOMÍNIO DA SAÚDE; ENSINO EM MATÉRIA DE SAÚDE; EDUCAÇÃO EM MATÉRIA DE SAÚDE; EDUCAÇÃO EM MATÉRIA DE SAÚDE FÍSICA; CURSOS DE INSTRUÇÃO RELACIONADOS COM SAÚDE; FORMAÇÃO NA ÁREA DA SAÚDE E FITNESS; SERVIÇOS DE CLUBES DE SAÚDE E GINÁSIOS; SERVIÇOS DE EDUCAÇÃO RELACIONADOS COM A SAÚDE; SERVIÇOS DE FORMAÇÃO RELACIONADOS COM SAÚDE OCUPACIONAL; SERVIÇOS EDUCATIVOS NA ÁREA DAS ESCOLAS DE ENFERMAGEM; FORNECIMENTO DE CURSOS CONTÍNUOS DE EDUCAÇÃO EM ENFERMAGEM; DISPONIBILIZAÇÃO DE INFORMAÇÃO SOBRE TREINAMENTO FÍSICO ATRAVÉS DE UM SITE ONLINE; DISPONIBILIZAÇÃO DE INFORMAÇÃO SOBRE EXERCÍCIO FÍSICO ATRAVÉS DE UM SITE ONLINE; DISPONIBILIZAÇÃO DE INFORMAÇÃO SOBRE EDUCAÇÃO FÍSICA ATRAVÉS DE UM SITE ONLINE; FORMAÇÃO EM MATÉRIA DE UTILIZAÇÃO E OPERAÇÃO DE PROCESSADORES DE DADOS; FORMAÇÃO; FORMAÇÃO AVANÇADA; FORMAÇÃO CONTÍNUA; COACHING [FORMAÇÃO]; ENSINO [FORMAÇÃO]; FORMAÇÃO PRÁTICA; FORMAÇÃO DESPORTIVA; ORIENTAÇÃO PESSOAL [FORMAÇÃO]; CONSULTADORIA EM FORMAÇÃO; AÇÕES DE FORMAÇÃO; FORMAÇÃO NO EMPREGO; WORKSHOPS DE FORMAÇÃO; CURSOS DE FORMAÇÃO; FORMAÇÃO DE PESSOAL; FORMAÇÃO DE ADULTOS; EDUCAÇÃO E FORMAÇÃO; FORMAÇÃO EM TÉCNICAS PROFISSIONAIS; SERVIÇOS DE FORMAÇÃO PROFISSIONAL; DIREÇÃO DE CURSOS [FORMAÇÃO]; FORMAÇÃO DIDÁTICA EM COMPUTADOR; FORMAÇÃO EM DESENVOLVIMENTO PESSOAL; PROGRAMAÇÃO [PLANEAMENTO HORÁRIO DE PROGRAMAS] NUMA REDE INFORMÁTICA MUNDIAL; FORNECIMENTO DE MÚSICA DIGITAL [NÃO DESCARREGÁVEL] DESDE SITES WEB MP3 NA INTERNET.
- 42 CONCEÇÃO DE SITES INFORMÁTICOS; ALOJAMENTO DE WEB SITES; CRIAÇÃO E MANUTENÇÃO DE SITES; ALOJAMENTO DE SÍTIOS WEB [WEB SITES]; DESIGN DE HOMEPAGES E WEB SITES; CRIAÇÃO E MANUTENÇÃO DE SITES PARA TELEMÓVEIS; ALOJAMENTO DE ESPAÇO DE MEMÓRIA PARA SITES; HOSPEDAGEM DOS SITES INFORMÁTICOS (WEBSITES) DE TERCEIROS; CRIAÇÃO E MANUTENÇÃO DE SITES ELETRÓNICOS PARA TERCEIROS; CRIAÇÃO E MANUTENÇÃO DE WEB SITES PARA TERCEIROS; CONCEÇÃO, CRIAÇÃO, HOSPEDAGEM E MANUTENÇÃO DE SITES PARA TERCEIROS; CRIAÇÃO E MANUTENÇÃO DE SITES INFORMÁTICOS (WEBSITES) PARA TERCEIROS; SERVIÇOS DE ALOJAMENTO DE SITES DE INTERNET E SOFTWARE COMO SERVIÇO E ALUGUER DE SOFTWARE; SOFTWARE COMO SERVIÇO [SAAS]; SERVIÇOS DE SOFTWARE COMO SERVIÇO [SAAS] QUE INCLUEM SOFTWARE PARA APRENDIZAGEM PROFUNDA; SERVIÇOS DE CONSULTADORIA NO DOMÍNIO DO SOFTWARE COMO SERVIÇO [SAAS]; SOFTWARE COMO SERVIÇO [SAAS] QUE INCLUI SOFTWARE PARA REDES NEURONAIAS PROFUNDAS; PLATAFORMAS DE JOGO SOB A FORMA DE SOFTWARE COMO SERVIÇO [SAAS]; PLATAFORMAS PARA DESENHO GRÁFICO SOB A FORMA DE SOFTWARE COMO SERVIÇO [SAAS]; PLATAFORMAS DE INTELIGÊNCIA ARTIFICIAL SOB A FORMA DE SOFTWARE COMO SERVIÇO [SAAS]; SERVIÇOS DE SOFTWARE COMO SERVIÇO [SAAS] QUE INCLUEM SOFTWARE PARA APRENDIZAGEM AUTOMÁTICA, APRENDIZAGEM PROFUNDA E REDES NEURONAIAS PROFUNDAS; SERVIÇOS DE DESIGN RELACIONADOS COM PROCESSADORES DE DADOS; ARMAZENAMENTO DE DADOS; ARMAZENAMENTO ELETRÓNICO DE DADOS; ARMAZENAMENTO DE DADOS ON-LINE; COMPRESSÃO DE DADOS PARA ARMAZENAMENTO ELETRÓNICO; DESIGN DE SISTEMAS DE ARMAZENAMENTO DE DADOS; ARMAZENAMENTO ELETRÓNICO TEMPORÁRIO DE INFORMAÇÕES E DADOS; SERVIÇOS DE ARMAZENAMENTO NA NUVEM PARA DADOS ELETRÓNICOS; ARMAZENAMENTO DE DADOS ATRAVÉS DE CADEIAS DE BLOCOS; DESENVOLVIMENTO DE SISTEMAS PARA O ARMAZENAMENTO DE DADOS; SERVIÇOS DE ARMAZENAMENTO ELETRÓNICO PARA ARQUIVO DE DADOS ELETRÓNICOS; SERVIÇOS INFORMÁTICOS RELACIONADOS COM O ARMAZENAMENTO ELETRÓNICO DE DADOS; SERVIÇOS DE PROGRAMAÇÃO INFORMÁTICA PARA O ARMAZENAMENTO DE DADOS; CONCEÇÃO E DESENVOLVIMENTO DE SISTEMAS DE ARMAZENAMENTO DE DADOS; SERVIÇOS DE ARMAZENAMENTO NA NUVEM PARA LAGOS DE DADOS ELETRÓNICOS; SERVIÇOS DE ARMAZENAMENTO ELETRÓNICO PARA ARQUIVO DE BASES DE DADOS, IMAGENS E OUTROS DADOS ELETRÓNICOS; SERVIÇOS DE ARMAZENAMENTO ELETRÓNICO PARA ARQUIVO DE BASES DE DADOS; DESIGN DE SOFTWARE PARA ARMAZENAMENTO E RECUPERAÇÃO DE DADOS MULTIMÉDIA; SERVIÇOS DE ARMAZENAMENTO E CÓPIA DE SEGURANÇA ELETRÓNICOS DE DADOS; DESENVOLVIMENTO DE SOFTWARE PARA ARMAZENAMENTO E RECUPERAÇÃO DE DADOS MULTIMÉDIA; FORNECIMENTO DE INSTALAÇÕES INFORMÁTICAS PARA O ARMAZENAMENTO ELETRÓNICO DE DADOS DIGITAIS; INVESTIGAÇÃO NO DOMÍNIO DA TECNOLOGIA DE ARMAZENAMENTO DE DADOS DE ADN; CONCEÇÃO E DESENVOLVIMENTO DE SISTEMAS DE ENTRADA, SAÍDA, PROCESSAMENTO, VISUALIZAÇÃO E ARMAZENAMENTO DE DADOS; ENGENHARIA INFORMÁTICA; SERVIÇOS DE ENGENHARIA INFORMÁTICA; SERVIÇOS DE CONSULTADORIA EM MATÉRIA DE ENGENHARIA INFORMÁTICA; INVESTIGAÇÃO EM MEDICINA DENTÁRIA PROTÉTICA; INVESTIGAÇÃO MÉDICA; INVESTIGAÇÃO BIOLÓGICA; INVESTIGAÇÃO CLÍNICA E INVESTIGAÇÃO MÉDICA; SERVIÇOS DE INVESTIGAÇÃO MÉDICA; INVESTIGAÇÃO RELACIONADA COM MEDICAMENTOS;

- INVESTIGAÇÃO MÉDICA NA ÁREA DA ONCOLOGIA; INVESTIGAÇÃO MÉDICA NA ÁREA DA EPIDEMIOLOGIA; INVESTIGAÇÃO MÉDICA NA ÁREA DA IMUNOTERAPIA; INVESTIGAÇÃO MÉDICA NO DOMÍNIO DO AUTISMO; INVESTIGAÇÃO MÉDICA NO DOMÍNIO DA PATOLOGIA; INVESTIGAÇÃO MÉDICA NO DOMÍNIO DAS DOENÇAS RARAS; INVESTIGAÇÃO E DESENVOLVIMENTO DE VACINAS E MEDICAMENTOS; FORNECIMENTO DE INFORMAÇÕES SOBRE INVESTIGAÇÃO MÉDICA NO DOMÍNIO DA GENÉTICA; SERVIÇOS DE INVESTIGAÇÃO E DESENVOLVIMENTO NO DOMÍNIO DAS PREPARAÇÕES MÉDICAS; INVESTIGAÇÃO E DESENVOLVIMENTO DE MEDICAMENTOS DE PEQUENO ARN DE INTERFERÊNCIA; FORNECIMENTO DE INFORMAÇÕES SOBRE INVESTIGAÇÃO MÉDICA NO DOMÍNIO DOS PRODUTOS FARMACÊUTICOS; INVESTIGAÇÃO E DESENVOLVIMENTO DE MEDICAMENTOS DE ARNM; ANÁLISE DE SORO HUMANO PARA INVESTIGAÇÃO MÉDICA; ANÁLISE DE TECIDOS HUMANOS PARA INVESTIGAÇÃO MÉDICA; PROGRAMAÇÃO INFORMÁTICA; PROGRAMAÇÃO DE ANIMAÇÕES INFORMÁTICAS; PROGRAMAÇÃO INFORMÁTICA PARA PROCESSAMENTO DE DADOS; PROGRAMAÇÃO INFORMÁTICA DE JOGOS DE VÍDEO; PROGRAMAÇÃO INFORMÁTICA PARA A INDÚSTRIA ENERGÉTICA; PROGRAMAÇÃO INFORMÁTICA DE CONTRATOS INTELIGENTES NUM BLOCKCHAIN; SERVIÇOS DE CONSULTORIA EM MATÉRIA DE PROGRAMAÇÃO INFORMÁTICA; SERVIÇOS DE CONSULTORIA E INFORMAÇÃO EM PROGRAMAÇÃO INFORMÁTICA; SERVIÇOS DE PROGRAMAÇÃO INFORMÁTICA PARA PROCESSAMENTO DE DADOS; SERVIÇOS DE PROGRAMAÇÃO INFORMÁTICA PARA SEGURANÇA DE DADOS ELETRÔNICOS; PROGRAMAÇÃO INFORMÁTICA PARA PROCESSAMENTO DE DADOS E SISTEMAS DE COMUNICAÇÃO; INFORMAÇÕES SOBRE TECNOLOGIA E PROGRAMAÇÃO INFORMÁTICAS ATRAVÉS DE UM WEBSITE; GESTÃO DE PROJETOS INFORMÁTICOS EM PROCESSAMENTO ELETRÔNICO DE DADOS [PED]; ALOJAMENTO DE APLICAÇÕES MÓVEIS; CONCEÇÃO DE WEBSITES; CONSULTORIA EM CONCEÇÃO DE WEBSITES; CONCEÇÃO DE WEBSITES PARA FINS PUBLICITÁRIOS; SERVIÇOS DE CONCEÇÃO DE WEBSITES NA INTERNET; CONCEÇÃO E CRIAÇÃO DE WEBSITES PARA OUTROS; CONCEÇÃO E CONSTRUÇÃO DE HOMEPAGES E WEBSITES; CONCEÇÃO E DESENVOLVIMENTO DE HOMEPAGES E WEBSITES; CONCEÇÃO E MANUTENÇÃO DE WEBSITES PARA TERCEIROS; CONCEÇÃO E IMPLEMENTAÇÃO DE WEBSITES PARA TERCEIROS; CONCEÇÃO E DESENVOLVIMENTO DE SOFTWARE PARA DESENVOLVIMENTO DE WEBSITES; CRIAÇÃO E CONCEÇÃO DE ÍNDICES BASEADOS EM WEBSITES COM INFORMAÇÕES PARA TERCEIROS [SERVIÇOS DE TECNOLOGIA DE INFORMAÇÃO].
- 44 CUIDADOS DE SAÚDE; ACONSELHAMENTO EM SAÚDE; CENTROS DE SAÚDE; CONSULTORIA EM SAÚDE OCUPACIONAL; ACONSELHAMENTO EM SAÚDE PÚBLICA; SERVIÇOS DE SAÚDE MENTAL; PRESTAÇÃO DE INFORMAÇÕES SOBRE SAÚDE; AVALIAÇÃO DE RISCOS DE SAÚDE; SERVIÇOS DE AVALIAÇÃO DE SAÚDE; FORNECIMENTO DE INFORMAÇÃO SOBRE SAÚDE; SERVIÇOS DE CENTROS DE SAÚDE; ESTUDOS DE AVALIAÇÃO DE SAÚDE; SERVIÇOS DE CUIDADOS DE SAÚDE; PRESTAÇÃO DE SERVIÇOS DE SAÚDE; SERVIÇOS DE CLÍNICAS DE SAÚDE; CUIDADOS DE SAÚDE PRESTADOS POR ORGANIZAÇÕES PARA A MANUTENÇÃO DA SAÚDE; ALUGUER DE EQUIPAMENTO PARA SAÚDE HUMANA; CUIDADOS DE SAÚDE RELACIONADOS COM QUIROPRAXIA; SERVIÇOS DE ASSESSORIA RELACIONADOS COM SAÚDE; SERVIÇOS [MÉDICOS] DE CLÍNICA DE SAÚDE; CUIDADOS DE SAÚDE RELACIONADOS COM HIDROTERAPIA; CUIDADOS DE SAÚDE RELACIONADOS COM NATUROPATIA; CUIDADOS DE SAÚDE RELACIONADOS COM OSTEOPATIA; SERVIÇOS [MÉDICOS] DE ESTÂNCIAS DE SAÚDE; CONSULTADORIA PROFISSIONAL EM MATÉRIA DE SAÚDE; CUIDADOS DE SAÚDE RELACIONADOS COM ACUPUNCTURA; CUIDADOS DE SAÚDE RELACIONADOS COM HOMEOPATIA; SERVIÇOS DE CUIDADOS DE SAÚDE DOMICILIÁRIOS; CUIDADOS DE SAÚDE RELACIONADOS COM JEJUM; SERVIÇOS DE CUIDADOS DE SAÚDE PARA PESSOAS; FORNECIMENTO DE SERVIÇOS DE CUIDADOS DE SAÚDE; SERVIÇOS DE INFORMAÇÃO E ASSESSORIA EM SAÚDE; CUIDADOS DE SAÚDE RELACIONADOS COM EXERCÍCIOS TERAPÊUTICOS; GESTÃO DE SERVIÇOS DE CUIDADOS DE SAÚDE; INQUÉRITOS DE AVALIAÇÃO DE RISCOS DE SAÚDE; TESTES DE PERSONALIDADE [SERVIÇOS DE SAÚDE MENTAL]; CUIDADOS DE SAÚDE RELACIONADOS COM MASSAGENS TERAPÊUTICAS; ENFERMAGEM; CUIDADOS DE ENFERMAGEM; SERVIÇOS DE ENFERMAGEM PEDIÁTRICA; SERVIÇOS DE ENFERMAGEM GERIÁTRICA; CUIDADOS DE ENFERMAGEM AO DOMICÍLIO; SERVIÇOS DE ENFERMAGEM AO DOMICÍLIO; SERVIÇOS HOSPITALARES DE ENFERMAGEM AO DOMICÍLIO; DISPONIBILIZAÇÃO DE INFORMAÇÃO SOBRE SERVIÇOS DE ENFERMAGEM; VISITAS E CUIDADOS DE ENFERMAGEM AO DOMICÍLIO; SERVIÇOS DE CUIDADOS TEMPORÁRIOS SOB A FORMA DE ENFERMAGEM; SERVIÇOS DE CUIDADOS TEMPORÁRIOS SOB A FORMA DE ENFERMAGEM AO DOMICÍLIO; SERVIÇOS MÉDICOS; CUIDADOS MÉDICOS; RASTREIO MÉDICO; SERVIÇOS MÉDICO-TERMAIS; SERVIÇOS DE MÉDICOS; TRATAMENTO PSICOLÓGICO; ACONSELHAMENTO PSICOLÓGICO; CONSULTADORIA PSICOLÓGICA; CONSULTORIA PSICOLÓGICA; CUIDADOS PSICOLÓGICOS; EXAMES PSICOLÓGICOS; TESTES PSICOLÓGICOS; SERVIÇOS DE PSICÓLOGO; SERVIÇOS DE PSICÓLOGOS; CONSULTORIA EM PSICOLOGIA INTEGRAL; SERVIÇOS PRESTADOS POR PSICÓLOGOS; ACONSELHAMENTO PSICOLÓGICO DE EQUIPAS; PRESTAÇÃO DE TRATAMENTO PSICOLÓGICO; SERVIÇOS DE AVALIAÇÃO PSICOLÓGICA; PREPARAÇÃO DE RELATÓRIOS PSICOLÓGICOS; SERVIÇOS DE TESTES PSICOLÓGICOS; TESTES PSICOLÓGICOS PARA FINS MÉDICOS; PSICOTERAPIA; PSICOTERAPIA HOLÍSTICA; PSICOTERAPIA INFANTIL; SERVIÇOS DE PSICOTERAPIA; FISIOTERAPIA; SERVIÇOS DE FISIOTERAPIA; SERVIÇOS DE ELEOTERAPIA PARA FISIOTERAPIA; MEDICINA DENTÁRIA; ASSESSORIA RELACIONADA COM MEDICINA DENTÁRIA.
- 45 SERVIÇOS DE REDES SOCIAIS ONLINE; SERVIÇOS DE REDES SOCIAIS NA INTERNET; SERVIÇOS DE REDES SOCIAIS ON-LINE; SERVIÇOS DE REDES SOCIAIS EM LINHA ACESSÍVEIS ATRAVÉS DE APLICAÇÕES DESCARREGÁVEIS PARA DISPOSITIVOS MÓVEIS.

(591)

(540)

ONDHEALTH

(210) **764889** MNA
 (220) 2026.03.18
 (300)
 (730) PT **MADALENA ESQUÍVEL ROVISCO DOMINGOS ROCHA MADEIRA**
 (511) 35 SERVIÇOS DE PUBLICIDADE, DE MARKETING E DE PROMOÇÃO; SERVIÇOS DE PUBLICIDADE, DE MARKETING E PROMOCIONAIS; SERVIÇOS DE PUBLICIDADE, DE PROMOÇÃO E DE MARKETING; SERVIÇOS DE ASSISTÊNCIA, GESTÃO E ADMINISTRAÇÃO DE NEGÓCIOS.

(591)
 (540)

BRAND THERAPY

(511) 41 ADMINISTRAÇÃO [ORGANIZAÇÃO] DE ATIVIDADES CULTURAIS; ADMINISTRAÇÃO [ORGANIZAÇÃO] DE SERVIÇOS DE ENTRETENIMENTO; APRESENTAÇÃO DE FILMES CINEMATOGRAFICOS E FILMES EM GERAL; ENTRETENIMENTO ATRAVÉS DE FILMES; EXIBIÇÃO DE FILMES CINEMATOGRAFICOS; EXIBIÇÕES DE CINEMA; ORGANIZAÇÃO DE FESTIVAIS DE CINEMA; SERVIÇOS DE ENTRETENIMENTO CINEMATOGRAFICO; SERVIÇOS PARA A PROJEÇÃO DE FILMES CINEMATOGRAFICOS.

(591)
 (540)

FILMS UNDER THE STARS

(210) **764893** MNA
 (220) 2026.03.18
 (300)
 (730) PT **JOANA FILIPA LOURENÇO MARQUES PEREIRA GALANTE**
 (511) 25 PARTES DE VESTUÁRIO, CALÇADO E CHAPELARIA; VESTUÁRIO; CHAPELARIA; CALÇADO; ARTIGOS DE CHAPELARIA.

(591)
 (540)

RIUDIVA

(210) **764901** MNA
 (220) 2026.03.19
 (300)
 (730) PT **JOSE URGEL MOURA LEITE MAIA**
 (511) 33 VINHOS.

(591)
 (540)

VINHA DA TERESINHA

(210) **764896** MNA
 (220) 2026.03.18
 (300)
 (730) PT **EFRAIN ALBERTO HINOJOSA SANCHEZ**
 (511) 41 ADMINISTRAÇÃO [ORGANIZAÇÃO] DE ATIVIDADES CULTURAIS; ADMINISTRAÇÃO [ORGANIZAÇÃO] DE SERVIÇOS DE ENTRETENIMENTO; APRESENTAÇÃO DE FILMES CINEMATOGRAFICOS E FILMES EM GERAL; ENTRETENIMENTO ATRAVÉS DE FILMES; EXIBIÇÃO DE FILMES CINEMATOGRAFICOS; EXIBIÇÃO DE FILMES DE CINEMA; ORGANIZAÇÃO DE FESTIVAIS DE CINEMA; EXIBIÇÕES DE CINEMA; SERVIÇOS DE ENTRETENIMENTO CINEMATOGRAFICO; SERVIÇOS PARA A PROJEÇÃO DE FILMES CINEMATOGRAFICOS.

(591)
 (540)

MOVIES UNDER THE STARS

(210) **764903** MNA
 (220) 2026.03.19
 (300)
 (730) PT **ESPAÇO VIPLIFE - FISIOTERAPIA E SAÚDE, UNIPESSOAL, LDA**
 (511) 41 FORMAÇÃO EM SAÚDE.
 44 SERVIÇOS DE FISIOTERAPIA; FISIOTERAPIA; ACONSELHAMENTO EM SAÚDE; CUIDADOS DE SAÚDE.

(591)
 (540)

ESPAÇO VIPLIFE - FISIOTERAPIA E SAÚDE

(210) **764897** MNA
 (220) 2026.03.18
 (300)
 (730) PT **EFRAIN ALBERTO HINOJOSA SANCHEZ**

(210) **764926** MNA
 (220) 2026.03.19
 (300)
 (730) PT **HOTI-HOTÉIS, SGPS, S.A.**
 (511) 43 SERVIÇOS DE FORNECIMENTO DE ALIMENTOS E BEBIDAS; SERVIÇOS DE ALOJAMENTO TEMPORÁRIO; ALOJAMENTO TEMPORÁRIO.

(591)
 (540)

UM MUNDO DE MARCAS

- (210) **764927** **MNA**
- (220) 2026.03.19
- (300)
- (730) **PT MOAI - COMMUNITY AND PROPERTY MANAGEMENT, SOCIEDADE UNIPESSOAL LDA.**
- (511) 35 ALUGUER DE ESPAÇOS PUBLICITÁRIOS; ALUGUER DE TEMPO PARA PUBLICIDADE NOS MEIOS DE COMUNICAÇÃO; ANGARIAÇÃO DE PATROCÍNIOS; APRESENTAÇÃO DE PRODUTOS NOS MEIOS DE COMUNICAÇÃO, PARA FINS DE VENDA A RETALHO; ASSISTÊNCIA ADMINISTRATIVA PARA RESPOSTAS A SOLICITAÇÕES DE PROPOSTAS (RFP); ASSISTÊNCIA NA DIREÇÃO DE NEGÓCIOS COMERCIAIS; ATUALIZAÇÃO DE DOCUMENTAÇÃO PUBLICITÁRIA; ATUALIZAÇÃO E MANUTENÇÃO DE DADOS EM BASES DE DADOS INFORMÁTICAS; ATUALIZAÇÃO E MANUTENÇÃO DE INFORMAÇÃO EM REGISTOS; AVALIAÇÕES EM NEGÓCIOS COMERCIAIS; COMPILAÇÃO DE INFORMAÇÃO NUMA BASE DE DADOS INFORMÁTICA; CONSULTADORIA PARA DIREÇÃO DE NEGÓCIOS COMERCIAIS; CONSULTADORIA PROFISSIONAL EM NEGÓCIOS COMERCIAIS; CONSULTORIA EM ORGANIZAÇÃO DE NEGÓCIOS COMERCIAIS; CONSULTORIA SOBRE ESTRATÉGIAS DE COMUNICAÇÃO DE RELAÇÕES PÚBLICAS; CONSULTORIA SOBRE ESTRATÉGIAS DE COMUNICAÇÕES PUBLICITÁRIAS; DESENVOLVIMENTO DE CONCEITOS DE MARKETING; DESENVOLVIMENTO DE ESTRATÉGIAS DE ORGANIZAÇÃO EMPRESARIAL RELACIONADAS COM RESPONSABILIDADE SOCIAL CORPORATIVA; DESENVOLVIMENTO DE ESTRATÉGIAS PUBLICITÁRIAS; DESENVOLVIMENTO DE ESTUDOS DE MERCADO; DIFUSÃO DE MATERIAL PUBLICITÁRIO; DISPONIBILIZAÇÃO DE UM ESPAÇO DE MERCADO ONLINE PARA COMPRADORES E VENDEDORES DE PRODUTOS E SERVIÇOS; ELABORAÇÃO DE ESTUDOS DE RENTABILIDADE EMPRESARIAL; ELABORAÇÃO DE PERFIS DE CONSUMIDORES PARA FINS COMERCIAIS OU MARKETING; ESTUDO DE MERCADO; FATURAÇÃO; FORNECIMENTO DE COMENTÁRIOS DE UTILIZADOR [REVIEWS] PARA FINS COMERCIAIS OU DE PUBLICIDADE; FORNECIMENTO DE INFORMAÇÃO E ACONSELHAMENTO COMERCIAIS AOS CONSUMIDORES NA ESCOLHA DE PRODUTOS E SERVIÇOS.; FORNECIMENTO DE INFORMAÇÕES COMERCIAIS ATRAVÉS DE UM WEBSITE; GERÊNCIA ADMINISTRATIVA DE HOTÉIS; GESTÃO ADMINISTRATIVA POR OUTSOURCING PARA EMPRESAS; GESTÃO COMERCIAL DE PROGRAMAS DE REEMBOLSO PARA TERCEIROS; GESTÃO COMERCIAL DO LICENCIAMENTO DE PRODUTOS E SERVIÇOS DE TERCEIROS; GESTÃO DE FICHEIROS INFORMÁTICOS; GESTÃO DE PROGRAMAS DE FIDELIZAÇÃO DE CONSUMIDORES; GESTÃO INTERINA DE NEGÓCIOS COMERCIAIS; MARKETING; MARKETING ATRAVÉS DA COLOCAÇÃO DE PRODUTOS PARA TERCEIROS EM AMBIENTES VIRTUAIS; MARKETING DE INFLUÊNCIA; MARKETING DIRECIONADO; NEGOCIAÇÃO DE CONTRATOS DE NEGÓCIOS PARA TERCEIROS; NEGOCIAÇÃO E CONCLUSÃO DE TRANSAÇÕES COMERCIAIS PARA TERCEIROS; ORGANIZAÇÃO DE DESFILES DE MODA PARA FINS PROMOCIONAIS; ORGANIZAÇÃO DE EXPOSIÇÕES PARA FINS COMERCIAIS OU PUBLICITÁRIOS; ORGANIZAÇÃO DE FEIRAS COMERCIAIS; ORGANIZAÇÃO DE SUBSCRIÇÕES DE CONTEÚDOS MULTIMÉDIA PARA TERCEIROS; PROMOÇÃO DE PRODUTOS E SERVIÇOS ATRAVÉS DE PATROCÍNIOS DE EVENTOS DESPORTIVOS; PUBLICAÇÃO DE TEXTOS PUBLICITÁRIOS; PUBLICIDADE; PUBLICIDADE ATRAVÉS DE DIRECT MAIL; PUBLICIDADE ONLINE NUMA REDE INFORMÁTICA; REALIZAÇÃO DE EVENTOS COMERCIAIS; RELAÇÕES PÚBLICAS; SERVIÇOS DE AGENDAMENTO DE COMPROMISSOS [FUNÇÕES ADMINISTRATIVAS]; SERVIÇOS DE COMUNICAÇÕES CORPORATIVAS; SERVIÇOS DE ENCOMENDAS ON-LINE NA ÁREA DE RESTAURANTES DE COMIDA PARA LEVAR E DE ENTREGA AO DOMICÍLIO; SERVIÇOS DE FORNECIMENTO PARA TERCEIROS [COMPRA DE PRODUTOS E SERVIÇOS PARA OUTRAS EMPRESAS]; SERVIÇOS DE GESTÃO DE PROJETOS COMERCIAIS PARA PROJETOS DE CONSTRUÇÃO; SERVIÇOS DE INTERMEDIAÇÃO COMERCIAL; SERVIÇOS DE LEMBRETES PARA COMPROMISSOS [FUNÇÕES ADMINISTRATIVAS]; SERVIÇOS DE PROCESSAMENTO DE DADOS [FUNÇÕES DE ESCRITÓRIO]; SERVIÇOS DE PUBLICIDADE DE EXTERIOR; SERVIÇOS DE RECEÇÃO DE VISITANTES [FUNÇÕES DE ESCRITÓRIO]; SISTEMATIZAÇÃO DE INFORMAÇÃO NUMA BASE DE DADOS INFORMÁTICA.
- 36 ADMINISTRAÇÃO DE IMÓVEIS; ADMINISTRAÇÃO FINANCEIRA; ALUGUER DE APARTAMENTOS; ALUGUER DE BENS IMOBILIÁRIOS; ALUGUER DE ESCRITÓRIOS [IMOBILIÁRIO]; ALUGUER DE EXPLORAÇÕES AGRÍCOLAS; ALUGUER DE PASTAGENS; ARRENDAMENTO DE ESCRITÓRIOS PARA CO-WORKING; AVALIAÇÕES FINANCEIRAS [SEGUROS, BANCOS, IMOBILIÁRIO]; COBRANÇA DE ALUGUERES; GESTÃO DE IMÓVEIS; NEGÓCIOS IMOBILIÁRIOS; SERVIÇOS DE AGÊNCIAS IMOBILIÁRIAS; SERVIÇOS DE CORRETORES IMOBILIÁRIOS.
- 37 CONSULTADORIA EM TECNOLOGIA DA INFORMAÇÃO RELACIONADA COM INSTALAÇÃO, MANUTENÇÃO E REPARAÇÃO DE HARDWARE INFORMÁTICO; LIMPEZA DE EDIFÍCIOS [INTERIOR]; MANUTENÇÃO DE ASCENSORES [ELEVADORES] ATRAVÉS DE SISTEMAS DE MONITORIZAÇÃO À DISTÂNCIA; MANUTENÇÃO DE PISCINAS; REPARAÇÃO DE FECHADURAS; SERVIÇOS DE LIMPEZAS DOMÉSTICAS.
- 38 ALUGUER DE TEMPO DE ACESSO A REDES INFORMÁTICAS MUNDIAIS; DISPONIBILIZAÇÃO DE FÓRUMS ONLINE; FORNECIMENTO DE ACESSO A BASES DE DADOS; FORNECIMENTO DE ACESSO A CHATS DE INTERNET; FORNECIMENTO DE ACESSO A UMA REDE INFORMÁTICA MUNDIAL; FORNECIMENTO DE LIGAÇÕES PARA TELECOMUNICAÇÕES A UMA REDE INFORMÁTICA MUNDIAL; SERVIÇOS DE QUADROS DE AVISOS ELETRÓNICOS [SERVIÇOS DE TELECOMUNICAÇÕES]; SERVIÇOS DE TELECONFERÊNCIAS; TRANSMISSÃO DE CORREIO ELETRÓNICO; TRANSMISSÃO DE FICHEIROS DIGITAIS; TRANSMISSÃO DE MENSAGENS; TRANSMISSÃO DE MENSAGENS E DE IMAGENS ASSISTIDA POR COMPUTADOR; TRANSMISSÃO DE PODCASTS.
- 41 DISPONIBILIZAÇÃO DE INSTALAÇÕES PARA MUSEUS; ORGANIZAÇÃO DE EXPOSIÇÕES PARA FINS CULTURAIS OU EDUCATIVOS; ORGANIZAÇÃO DE FESTAS [DIVERTIMENTO]; ORGANIZAÇÃO DE FESTAS DE SWINGERS; ORGANIZAÇÃO E DIREÇÃO DE CONCERTOS; ORGANIZAÇÃO E DIREÇÃO DE FÓRUMS EDUCATIVOS PRESENCIAIS; ORGANIZAÇÃO E REALIZAÇÃO DE COLÓQUIOS; ORGANIZAÇÃO E REALIZAÇÃO DE CONFERÊNCIAS; ORGANIZAÇÃO E REALIZAÇÃO DE CONFERÊNCIAS EMPRESARIAIS; ORGANIZAÇÃO E REALIZAÇÃO DE CONGRESSOS; ORGANIZAÇÃO E REALIZAÇÃO DE EVENTOS DESPORTIVOS; ORGANIZAÇÃO E REALIZAÇÃO DE SEMINÁRIOS; ORGANIZAÇÃO E REALIZAÇÃO DE SIMPÓSIOS; ORGANIZAÇÃO E

REALIZAÇÃO DE WORKSHOPS; ORIENTAÇÃO DE VISITAS GUIADAS; PRODUÇÃO DE ESPETÁCULOS; PRODUÇÃO DE PODCASTS; REALIZAÇÃO DE AULAS DE GINÁSTICA; RESERVAS PARA ESPETÁCULOS; SERVIÇOS CULTURAIS, EDUCATIVOS OU DE ENTRETENIMENTO PRESTADOS POR GALERIAS DE ARTE; SERVIÇOS DE HEALTH CLUB.

- 42 PROGRAMAÇÃO DE COMPUTADORES; DESIGN DE SOFTWARE; ATUALIZAÇÃO DE SOFTWARE; RECUPERAÇÃO DE DADOS INFORMÁTICOS; ANÁLISE DE SISTEMAS INFORMÁTICOS; CRIAÇÃO E MANUTENÇÃO DE WEBSITES PARA TERCEIROS; ALOJAMENTO DE WEB SITES; INSTALAÇÃO DE SOFTWARE; CONSULTORIA EM SOFTWARE; SOFTWARE COMO SERVIÇO [SAAS]; SERVIÇOS DE CONSULTORIA EM TECNOLOGIAS DE INFORMAÇÃO [IT]; ALOJAMENTO DE SERVIDORES; BACKUP EXTERNO DE DADOS; ARMAZENAMENTO ELETRÔNICO DE DADOS; FORNECIMENTO DE SISTEMAS INFORMÁTICOS VIRTUAIS ATRAVÉS DE COMPUTAÇÃO EM NUVEM; SERVIÇOS DE ENCRIPTAÇÃO DE DADOS; DESENVOLVIMENTO DE SOFTWARE NO ÂMBITO DE EDIÇÃO DE SOFTWARE; PLATAFORMAS COMO UM SERVIÇO [PAAS]; DESENVOLVIMENTO DE PLATAFORMAS INFORMÁTICAS; SERVIÇOS DE AUTENTICAÇÃO DE UTILIZADORES UTILIZANDO TECNOLOGIA DE TRANSAÇÕES DE COMÉRCIO ELETRÔNICO; SERVIÇOS DE AUTENTICAÇÃO DE UTILIZADORES PELO USO DE TECNOLOGIA DE AUTENTICAÇÃO ÚNICA PARA APLICAÇÕES DE SOFTWARE ON-LINE; REDAÇÃO DE CÓDIGOS INFORMÁTICOS.

- 43 ALUGUER DE ALOJAMENTO TEMPORÁRIO; RESERVAS DE ALOJAMENTO TEMPORÁRIO; SERVIÇOS DE AGÊNCIAS DE ALOJAMENTO TEMPORÁRIO [HOTÉIS, PENSÕES]; SERVIÇOS DE BAR; SERVIÇOS DE CAFETERIAS; SERVIÇOS DE CANTINAS [REFEITÓRIOS]; SERVIÇOS DE CATERING; SERVIÇOS DE CHEF PESSOAL; SERVIÇOS DE CRECHES; SERVIÇOS DE MOTÉIS; SERVIÇOS DE RESTAURANTES.

- 45 GUARDA DE CRIANÇAS [BABYSITTING]; SERVIÇOS DE CONCIERGE; SERVIÇOS DE VIGILÂNCIA.

(591)

(540)

MOAI

(210) **764930** MNA

(220) 2026.03.19

(300)

(730) **PT NUNO FREDERICO SIMÕES BARATA**

(511) 41 PUBLICAÇÃO, RELATO E REDAÇÃO DE TEXTOS.

(591)

(540)

WORLD NEWS PORTUGAL

(210) **764936** MNA

(220) 2026.03.19

(300)

(730) **PT MAICON LIMA**

- (511) 20 OBRAS DE ARTE E DECORAÇÕES, INCLUINDO ESCULTURAS, FEITAS SOBRETUDO DE MADEIRA, PALHA, OSSO, CONCHA, CERA, RESINA, PLÁSTICO OU GESSO, OU DE SEUS SUBSTITUTOS; CASAS E CAMAS PARA ANIMAIS; OSSOS, CONCHAS, ÂMBAR, CANA, BAMBU, ROTIM, CORTIÇA OU SEUS SUBSTITUTOS, EM BRUTO E SEMITRABALHADOS; OBRAS DE ARTE E DECORAÇÕES, INCLUINDO ESCULTURAS, FEITAS SOBRETUDO DE MADEIRA, PALHA, OSSO, CONCHA, CERA, RESINA, SEMENTES, PLÁSTICO OU GESSO, OU DE SEUS SUBSTITUTOS; EXPOSITORES, SUPORTES E SINALIZAÇÃO, NÃO METÁLICOS; ESCADAS E DEGRAUS MÓVEIS, NÃO METÁLICOS; CAIXAS, CAMAS E MOBILIÁRIO PARA ANIMAIS; CONTENTORES, E FECHOS E RESPECTIVOS SUPORTES, NÃO METÁLICOS.

(591)

(540)

TUK SOUVENIRS

(210) **764938** MNA

(220) 2026.03.19

(300)

(730) **PT GILBERTO FERNANDO CAEIRO DE ABREU**

(511) 38 COMUNICAÇÃO DE INFORMAÇÃO POR MEIOS ELETRÔNICOS.

(591)

(540)

RÁDIO ATALAIA

(210) **764947** MNA

(220) 2026.03.20

(300)

(730) **PT HOTI-HOTÉIS, SGPS, S.A.**

(511) 43 ALOJAMENTO TEMPORÁRIO; SERVIÇOS DE FORNECIMENTO DE ALIMENTOS E BEBIDAS; SERVIÇOS DE INFORMAÇÃO, ACONSELHAMENTO E RESERVA PARA O FORNECIMENTO DE ALIMENTOS E BEBIDAS; SERVIÇOS DE INFORMAÇÃO, ACONSELHAMENTO E RESERVA RELATIVOS A ALOJAMENTO TEMPORÁRIO; FORNECIMENTO DE ALOJAMENTO TEMPORÁRIO; FORNECIMENTO DE ALOJAMENTOS TEMPORÁRIOS; HOTÉIS PARA ANIMAIS; SERVIÇOS DE ALOJAMENTO TEMPORÁRIO.

(591)

(540)

A WORLD OF BRANDS

(210) **764948** MNA

(220) 2026.03.20

(300)

(730) **BRAMANDA BARBOSA ALVES DE SÃO VICENTE**

- (511) 35 SERVIÇOS DE GESTÃO E CONSULTADORIA DE NEGÓCIOS.
 41 ORIENTAÇÃO PROFISSIONAL [CONSULTORIA EM EDUCAÇÃO OU FORMAÇÃO]; SERVIÇOS DE CONSULTORIA EM MATÉRIA DE EDUCAÇÃO E FORMAÇÃO; SERVIÇOS DE EDUCAÇÃO; FORMAÇÃO PROFISSIONAL; FORMAÇÃO CONTÍNUA; COACHING [FORMAÇÃO]; ORIENTAÇÃO PESSOAL [FORMAÇÃO]; ORGANIZAÇÃO DE WORKSHOPS E SEMINÁRIOS; ORIENTAÇÃO PROFISSIONAL [EDUCAÇÃO]; FORNECIMENTO DE INSTALAÇÕES PARA EDUCAÇÃO; SERVIÇOS DE FORMAÇÃO E EDUCAÇÃO; ORGANIZAÇÃO E REALIZAÇÃO DE SEMINÁRIOS E WORKSHOPS [FORMAÇÃO].
 42 SERVIÇOS DE INVESTIGAÇÃO CIENTÍFICA.

(591)
 (540)

SER APRENDIZAGEM

- (210) **764950** MNA
 (220) 2026.03.20
 (300)
 (730) PT **HOTI-HOTÉIS, SGPS, S.A.**
 (511) 43 ALOJAMENTO TEMPORÁRIO; SERVIÇOS DE FORNECIMENTO DE ALIMENTOS E BEBIDAS; SERVIÇOS DE INFORMAÇÃO, ACONSELHAMENTO E RESERVA PARA O FORNECIMENTO DE ALIMENTOS E BEBIDAS; SERVIÇOS DE INFORMAÇÃO, ACONSELHAMENTO E RESERVA RELATIVOS A ALOJAMENTO TEMPORÁRIO; FORNECIMENTO DE ALOJAMENTO TEMPORÁRIO; FORNECIMENTO DE ALOJAMENTOS TEMPORÁRIOS.

(591)
 (540)

HOTI HOTEIS, HOTÉIS QUE CRESCEM CONSIGO

- (210) **764954** MNA
 (220) 2026.03.20
 (300)
 (730) PT **ARLETE FERREIRA TOMAZ GASPAR PAIXÃO**
 (511) 36 SERVIÇOS DE GESTÃO DE IMÓVEIS E DE PROPRIEDADES.

(591)
 (540)

IBS - INTERNATIONAL BUSINESS SUPPORT - GESTÃO DE IMOVÉIS

- (210) **764963** MNA
 (220) 2026.03.20
 (300)
 (730) PT **VITOR MANUEL GOMES GASPAR**
 (511) 30 ALIMENTOS PREPARADOS SOB A FORMA DE MOLHOS; ALMOÇOS EMBALADOS COMPOSTOS POR ARROZ, COM ADIÇÃO DE CARNE, PEIXE OU LEGUMES; ALMOÇOS PRÉ-EMBALADOS CONSTITUÍDOS PRINCIPALMENTE POR ARROZ, INCLUINDO TAMBÉM CARNE, PEIXE OU LEGUMES.
 (591)
 (540)

CHURRASQUEIRA PÉROLA DOS FRANGOS

- (210) **764966** MNA
 (220) 2026.03.20
 (300)
 (730) PT **JOÃO PEDRO FERREIRA TEIXEIRA TORRINHA**
 (511) 25 VESTUÁRIO; PARTES DE VESTUÁRIO, CALÇADO E CHAPELARIA; CHAPELARIA; CALÇADO; ARTIGOS DE CHAPELARIA.

(591)
 (540)

ICONES

- (210) **764970** MNA
 (220) 2026.03.20
 (300)
 (730) PT **JOSE DINIZ DOS REIS RESENDES PT ARSÉNIO DE CHAVES PUIM PT JOÃO DE SOUSA BRAGA**
 (511) 41 PUBLICAÇÃO, RELATO E REDAÇÃO DE TEXTOS; EDIÇÃO DE JORNAIS ELETRÔNICOS ACESSÍVEIS ATRAVÉS DE UMA REDE INFORMÁTICA MUNDIAL; EDIÇÃO DE PUBLICAÇÕES.

(591)
 (540)

JORNAL O BALUARTE DE SANTA MARIA

- (210) **764972** MNA
 (220) 2026.03.20
 (300)
 (730) PT **FRANCISCO DE BRITO CASIMIRO BARROSO DE SOUSA**
 (511) 41 REALIZAÇÃO DE AULAS; ORGANIZAÇÃO DE AULAS; AULAS DE DESPORTO; ORGANIZAÇÃO DE AULAS DE DESPORTO; EDUCAÇÃO; SERVIÇOS DE EDUCAÇÃO; FORMAÇÃO; SERVIÇOS DE FORMAÇÃO E EDUCAÇÃO; SERVIÇOS DE

FORMAÇÃO E ENSINO; SERVIÇOS DE ENSINO [EDUCAÇÃO]; CURSOS POR CORRESPONDÊNCIA, ENSINO À DISTÂNCIA; ENSINO POR CURSOS DE CORRESPONDÊNCIA; TUTORIA; DISPONIBILIZAÇÃO DE TUTORIAIS ONLINE; ATIVIDADES DESPORTIVAS; ATIVIDADES DESPORTIVAS E CULTURAIS; ORGANIZAÇÃO DE ATIVIDADES DESPORTIVAS; ATIVIDADES DESPORTIVAS E RECREATIVAS; INSTRUÇÃO EM ATIVIDADES DESPORTIVAS; SERVIÇOS DE TREINO PARA ATIVIDADES DESPORTIVAS; DIVERTIMENTO, ATIVIDADES DESPORTIVAS E CULTURAIS.

(591)

(540)

MY LESSONS

(210) **764977** MNA

(220) 2026.03.20

(300)

(730) **PT CRISTIANO PAULO SOARES GOMES**

(511) 41 SERVIÇOS DE EDUCAÇÃO; SERVIÇOS DE EDUCAÇÃO E FORMAÇÃO; SERVIÇOS DE EDUCAÇÃO EMPRESARIAL; FORMAÇÃO PROFISSIONAL; SERVIÇOS DE FORMAÇÃO PROFISSIONAL; ORIENTAÇÃO PROFISSIONAL; PRESTAÇÃO DE INFORMAÇÕES E NOTÍCIAS ONLINE NO DOMÍNIO DA FORMAÇÃO PROFISSIONAL; DISPONIBILIZAÇÃO DE PUBLICAÇÕES ON-LINE; PUBLICAÇÃO DE CONTEÚDO EDITORIAL DE SÍTIOS ACESSÍVEIS POR UMA REDE INFORMÁTICA MUNDIAL; PUBLICAÇÃO ELETRÔNICA; PUBLICAÇÃO DE DOCUMENTOS; PUBLICAÇÃO DE MANUAIS; SERVIÇOS DE PUBLICAÇÃO; PUBLICAÇÃO DE LIVROS; PUBLICAÇÃO DE MATERIAIS EDUCATIVOS; ORGANIZAÇÃO E REALIZAÇÃO DE CURSOS DE ENSINO; SEMINÁRIOS; ORGANIZAÇÃO DE EVENTOS EDUCATIVOS; EDUCAÇÃO [ENSINO]; SERVIÇOS DE ENSINO [EDUCAÇÃO].

(591)

(540)

VANGARD

Concessões

Processo	Data do registo	Data do despacho	Nome do 1º requerente/titular	País resid.	Classes (Nice)	Observações
752574	2026.03.25	2026.03.25	IDALINA MARIA BEZERRA LOPES VAZ FERREIRA	PT	42 43	RECUSA PARCIAL DO REGISTO: arts. 232.º n.º 1 al. b) e h), 229º n.º 3, e 237º do cpi recusa parcial para na classe 25ª (roupas exteriores.), na classe 32ª cerveja e cerveja sem álcool; bebidas (não alcoólicas); bebidas desalcooolizadas; preparações para a produção de bebidas; preparações não alcoólicas para fazer bebidas; refrigerantes; bebidas sem álcool. e na classe 33ª vinhos
753434	2026.03.26	2026.03.26	RAFAEL ALEXANDRE DA CONCEIÇÃO PEREIRA	PT	07 11	RECUSA PARCIAL DO REGISTO: recusa parcial para a totalidade dos produtos e serviços assinalados nas classes 09ª, 37ª e 42ª; nos termos das alíneas b) e h), n.º 1, do artigo 232º; 238.º; do n.º 2 e do n.º 3 do artigo 229.º e do artigo 237º, todos do cpi.
753690	2026.03.24	2026.03.24	FILIPA ALEXANDRA PASCOAL TAVARES	PT	41	RECUSA PARCIAL DO REGISTO: recusa parcial do registo para todos os produtos da classe 25ª, nos termos dos arts. 232.º, n.º 1, al. b); arts. 229.º n.º 2 e n.º 8; 237.º do cpi.
753974	2026.03.26	2026.03.26	PETER CROKAN	PT	42	
755877	2026.03.24	2026.03.24	PAULO MOISÉS PEREIRA SOARES	PT	35 41	
756054	2026.03.24	2026.03.24	3 MN INVESTIMENTOS LTDA.	BR	33	
756056	2026.03.26	2026.03.26	ACA - ALOJAMENTO EM CASAS ANTIGAS, LDA	PT	43	
756974	2026.03.24	2026.03.24	LUÍSA MARIA MATOS MARQUES MAGALHÃES	PT	41 42	
758231	2026.03.19	2026.03.19	LITROS ERUDITOS, LDA	PT	29 30 31 33	
758281	2026.03.27	2026.03.27	ISIDRO AZEVEDO FERNANDES, UNIPessoal LDA	PT	41	
758284	2026.03.27	2026.03.27	IBERICA EVENTOS & ESPECTÁCULOS, SLU	ES	41	
758310	2026.03.19	2026.03.19	JOÃO MANUEL GOMES NUNES	PT	33	
758319	2026.03.27	2026.03.27	ANDREIA ISABEL ROCHA CARVALHO	PT	03 04 35	
758321	2026.03.27	2026.03.27	NORTHROAD, LDA	PT	39	
758333	2026.03.27	2026.03.27	PRIMEHEAVENS INTERNATIONAL, UNIPessoal, LDA.	PT	03	

Processo	Data do registo	Data do despacho	Nome do 1º requerente/titular	País resid.	Classes (Nice)	Observações
758348	2026.03.27	2026.03.27	MAGDA PENTEADO, UNIPessoal LDA	PT	41 44	
758349	2026.03.27	2026.03.27	CONCEITO ÓPTICO, SERVIÇOS ÓPTICOS LDA.	PT	44	
758350	2026.03.27	2026.03.27	RETICENTIMAGINÁRIO - UNIPessoal LDA	PT	35	
758359	2026.03.27	2026.03.27	EQUILIBRATO FISIOTERAPIA SPA ESTÉTICA, UNIPessoal LDA	PT	03 41 44	
758360	2026.03.27	2026.03.27	HARBOURDREAMS LDA.	PT	09 41 42	
758361	2026.03.27	2026.03.27	AGUSTÍN FEDERICO VIDAL PAPADAM	PT	39 41	
758362	2026.03.27	2026.03.27	EDUARDO OLIVEIRA	PT	43	
758363	2026.03.27	2026.03.27	LUÍS FILIPE DA PALMA PERES RODRIGUES	PT	01 30	
758389	2026.03.27	2026.03.27	TELMO MIGUEL LEITE MAGALHÃES	PT	35	
758398	2026.03.27	2026.03.27	GS - ORIGENS, LDA.	PT	29 30 31 33 35	
758401	2026.03.27	2026.03.27	ÂNGELA INÊS VIEIRA RODRIGUES	PT	03 04	
758403	2026.03.27	2026.03.27	FRESKUS WORLD, LDA.	PT	31	
758411	2026.03.27	2026.03.27	MÁRIO JOSÉ PIRES ALVES	PT	29	
758426	2026.03.27	2026.03.27	HELENA SOFIA DUARTE VINAGRE	PT	03 44	
758428	2026.03.27	2026.03.27	MARIA OLINDA RODRIGUES NOGUEIRA BORGES	PT	43	
758429	2026.03.27	2026.03.27	JOÃO PEDRO DE PASSOS VAZ MARTINS	PT	37	
758431	2026.03.27	2026.03.27	THALLITA DE SOUZA AMORIM	BR	03	
758434	2026.03.27	2026.03.27	DMITRII SAVCHENKO	PT	33	
758435	2026.03.27	2026.03.27	MARK WILLIAN MARTINS PAULO	PT	03 05	
758436	2026.03.27	2026.03.27	ANA CATARINA DA SILVA RODRIGUES	PT	42	
758439	2026.03.27	2026.03.27	HUGO ALEXANDRE CARNEIRO DA SILVA VELEZ	PT	03 35 41 44	
758440	2026.03.27	2026.03.27	INÊS SOFIA NOITE GRILLO MIRANDA	PT	42	
758441	2026.03.27	2026.03.27	JOAQUIM MIGUEL FELÍCIO BORGES	PT	35 41	
758444	2026.03.27	2026.03.27	MARGARIDA MARIA AZEVEDO VINTENA	PT	11 16 40	
758445	2026.03.27	2026.03.27	ARTICORAÇÃO ROTAS E DESTINOS LDA	PT	37	
758446	2026.03.27	2026.03.27	DETCHEEN SOUL, UNIPessoal, LDA.	PT	41	
758448	2026.03.27	2026.03.27	DETCHEEN SOUL, UNIPessoal, LDA.	PT	41	
758449	2026.03.27	2026.03.27	ÂNGELA MARIA GUERRA MARTINS	PT	03 04 20 21	
758451	2026.03.27	2026.03.27	PEDRO MIGUEL SIMÕES MENDES DA FONSECA	PT	41	
758456	2026.03.27	2026.03.27	PIXELGRAMMAR LDA	PT	09 42	
758457	2026.03.27	2026.03.27	BRUNO ALEXANDRE GOMES DA SILVA	PT	28 40	
758458	2026.03.27	2026.03.27	MAGDA FILIPA COLAÇO BRANDÃO	PT	09 35 42 44	
758460	2026.03.27	2026.03.27	NOORIN ANIL USSENE	PT	30	
758462	2026.03.27	2026.03.27	JOSÉ MÁRIO LARANJEIRA BAPTISTA	PT	09 41 42	
758470	2026.03.27	2026.03.27	NEFESH BEM-ESTAR LTDA	BR	05	
758472	2026.03.27	2026.03.27	IBERICA EVENTOS & ESPECTÁCULOS, SLU	ES	41	
758473	2026.03.27	2026.03.27	INVENTA MELHOR UNIPessoal LDA	PT	42	
758478	2026.03.27	2026.03.27	ISABELLA DA ROCHA	PT	35 41 42	
758506	2026.03.27	2026.03.27	MARIA NATÁLIA SPRANGER RODRIGUES	PT	14	

Processo	Data do registo	Data do despacho	Nome do 1º requerente/titular	País resid.	Classes (Nice)	Observações
758509	2026.03.27	2026.03.27	PORTUGUESE SOUL - INV. COM. E TURÍSTICOS LDA	PT	43	
758520	2026.03.27	2026.03.27	JOÃO ALEXANDRE MARTINS DE OLIVEIRA	PT	09 35 42	
758528	2026.03.27	2026.03.27	FASQUIAPERFEITA UNIPessoal LDA	PT	09	
758530	2026.03.27	2026.03.27	CARINA LOPES SANTOS	PT	16 41	
758533	2026.03.27	2026.03.27	QUIOSQUE PORTAS DO SOL LDA	PT	43	
758534	2026.03.27	2026.03.27	ALEGRES E RIBEIRO,LDA	PT	40	
758551	2026.03.27	2026.03.27	FRANCISCO ANTÓNIO CARVALHO COELHO	PT	25 28 41	
758553	2026.03.27	2026.03.27	FILÃO VERDE UNIPessoal LDA	PT	35	
758555	2026.03.27	2026.03.27	CRISTIANA VELOSO DA SILVA	PT	44	
758603	2026.03.27	2026.03.27	CARLOS JORGE MAGALHÃES LOPES	PT	29 33 35 40 43	
758687	2026.03.27	2026.03.27	JOEL CARVALHO APOLÓNIA	PT	25	
758689	2026.03.27	2026.03.27	CLÁUDIA SOFIA DE ALMEIDA MACHADO	PT	16 35 39 41 43 45	
758692	2026.03.27	2026.03.27	RICARDO JORGE FERREIRA CONSTANTINO	PT	09 35 36 42	
758696	2026.03.27	2026.03.27	MWA CONSULTING UNIPessoal, LDA	PT	33	
758698	2026.03.27	2026.03.27	VOLTEFACE - WINES OF CHANGE, SOCIEDADE UNIPessoal LIMITADA	PT	33	
758700	2026.03.27	2026.03.27	VICTOR MANUEL FIGUEIREDO DE OLIVEIRA	PT	43	
758706	2026.03.27	2026.03.27	LOUIS VUITTON MALLETTIER	FR	18	
758707	2026.03.27	2026.03.27	LOUIS VUITTON MALLETTIER	FR	18	
758709	2026.03.27	2026.03.27	LOUIS VUITTON MALLETTIER	FR	18	
758712	2026.03.27	2026.03.27	LOUIS VUITTON MALLETTIER	FR	18	
758717	2026.03.27	2026.03.27	MÁRCIA PIRES FITAS UNIPessoal, LDA.	PT	29 30	
758724	2026.03.27	2026.03.27	BORACONCRETAR, LDA	PT	09 36 37 43	
758738	2026.03.27	2026.03.27	FANCIFUL VILLAGE - UNIPessoal LDA	PT	29 30 43	
758745	2026.03.27	2026.03.27	NATHAN CHURCHILL	PT	33	
758746	2026.03.27	2026.03.27	CATARINA ALEXANDRA COSTA OLIVEIRA	PT	35	
758761	2026.03.27	2026.03.27	SEASONAL WINDS LDA	PT	43 44	
758762	2026.03.27	2026.03.27	CARLA CONCEIÇÃO GOMES VIEIRA LEÃO CAMPOS	PT	31 44	
758764	2026.03.27	2026.03.27	SEASONAL WINDS LDA	PT	43 44	
758765	2026.03.27	2026.03.27	SEASONAL WINDS LDA	PT	43 44	
758780	2026.03.27	2026.03.27	JORGE MANUEL VALE DA EIRA	PT	03 35	
758814	2026.03.27	2026.03.27	GONÇALO MIGUEL NUNES MARTINS - FISIOTERAPIA, UNIPessoal LDA	PT	44	

Vigências por sentença

Processo	Data do registro	Data da sentença	Nome do 1º requerente/titular	Pais resid.	Classes (Nice)	Observações
723121	2024.09.09	2026.01.26	DANIEL JOSÉ SÁ FIGUEIREDO CORDEIRO RODRIGUES	PT	29 30 31	RECUSA/CADUC.(PARC.)-TRIBUNAL: sentença do tpi, juiz 3, proc. n.º 482/24.5yhlsb, julga o recurso improcedente e mantém a decisão recorrida que concedeu parcialmente o registro

Recusas

Processo	Data do pedido	Data da recusa	Nome do 1º requerente/titular	Pais resid.	Classes (Nice)	Observações
751590	2025.08.22	2026.03.24	DECISÕES E SOLUÇÕES, HOLDING, LDA.	PT	35 37	arts. 232.º n.º 1 al. b) e h) e 229º n.º 3 do cpi
752395	2025.09.04	2026.03.23	MARTA CRISTINA JORGE VIVEIROS	PT	05 35	nos termos da alínea b) e h), n.º 1, do artigo 232º; 238.º; e do n.º 3 do artigo 229.º, todos do cpi.
753162	2025.09.18	2026.03.16	BESTCREDIT - INTERMEDIÇÃO CRÉDITO, LDA	PT	35	arts. 232.º n.º 1 al. b) e h) e 229º n.º 3 do cpi
754023	2025.09.29	2026.03.18	KELOCELL LDA	PT	03 05	nos termos da alínea b) e h), n.º 1, do artigo 232º; 238.º; e do n.º 3 do artigo 229.º, todos do cpi.
754482	2025.10.07	2026.03.27	BEATRIZ CARVALHO DUBORJAL	PT	41	arts. 232.º, n.º 1, al. b); 229.º n.º 8 do cpi.
754906	2025.10.14	2026.03.26	MBYH UNIP LDA	PT	35	arts. 232.º, n.º 1, al. b); 229.º n.º 8 do cpi.
755175	2025.10.17	2026.03.27	TIAGO MATEUS CABAÇO E CABAÇO	PT	29 33	nos termos da alínea b) e h), n.º 1, do artigo 232º; artigo 234º e 235ª, 238.º; e do n.º 3 do artigo 229.º, todos do cpi
755356	2025.10.20	2026.03.26	JOANA PATRICIA RODRIGUES GONÇALVES ESTEVES	PT	37	arts. 232.º, n.º 1, al. b); 229.º n.º 8 do cpi.
755602	2025.10.23	2026.03.24	SANDRA FILIPA TAVARES DA SILVA	PT	03 05	nos termos da alínea b) e h), n.º 1, do artigo 232º; 238.º; e do n.º 3 do artigo 229.º, todos do cpi.
755702	2025.10.24	2026.03.25	PEDRO RODRIGUES SILVA	PT	30	nos termos da alínea b) e h), n.º 1, do artigo 232º; 238.º; e do n.º 3 do artigo 229.º, todos do cpi.
755780	2025.10.27	2026.03.26	YEVHENII BILOUSOV	PT	30	arts. 232.º, n.º 1, al. b); 229.º n.º 8 do cpi.
755830	2025.10.27	2026.03.26	MARILIA SEQUEIRA GONÇALVES ALVES	PT	33	arts. 232.º, n.º 1, al. b); 229.º n.º 5 do cpi.
756244	2025.11.03	2026.03.24	LINDA ANDREIA SILVESTRE CUNHA	PT	14 35	arts. 232.º, n.º 1, al. b); 229.º n.º 8 do cpi.

Renovações

N.ºs 199 998, 236 502, 309 919, 309 920, 337 082, 392 457, 394 897, 395 174, 395 178, 395 179, 395 180, 487 670, 549 012, 556 657, 557 080, 558 878, 559 034, 559 315, 561 727, 562 372, 562 374, 563 114, 563 116, 563 210, 563 311, 563 402, 563 820, 564 005, 564 081, 564 629, 565 209, 566 139, 566 443, 566 540, 566 793, 566 798 e 566 832.

Caducidades por falta de pagamento de taxa

Processo	Data do registo	Data da caducidade	Nome do 1º requerente/titular	Pais resid.	Observações
165213	1951.01.05	2021.07.05	MOTORES ALMA, LIMITADA	PT	

Caducidades por sentença

Processo	Data do pedido	Data da sentença	Nome do 1º requerente/titular	Pais resid.	Classes (Nice)	Observações
721593	2024.03.12	2026.01.08	INGREDIENTEMANIA - LDA	PT	43	sentença do 2.º juízo do tribunal da propriedade intelectual, processo 422/24.1yhlsb, proferida no processo de registo de marca nacional n.º 721593, julga procedente a acção e revoga o despacho que recusou a marca.

Averbamentos**Transmissões**

Processo	Data do averbamento	Antigo requerente/titular	País resid.	Atual requerente/titular	País resid.	Observações
348616	2026.03.24	MARIA DE LURDES FIALHO MATIAS - CABEÇA CASAL HERANÇA MARIA LUISA FIALHO VIEIRA DE SOUSA BORGES MARIA EDUARDA FIALHO VIEIRA DE SOUSA BORGES	PT PT PT	VIEIRA DE SOUSA - VINES & WINES LDA	PT	
515167	2026.03.24	MARIA DE LURDES FIALHO MATIAS - CABEÇA CASAL HERANÇA MARIA LUISA FIALHO VIEIRA DE SOUSA BORGES MARIA EDUARDA FIALHO VIEIRA DE SOUSA BORGES	PT PT PT	VIEIRA DE SOUSA - VINES & WINES LDA	PT	
744516	2026.03.23	OWN WATT, LDA	PT	PIRES & GATA LDA	PT	

Desistências

Processo	Data do pedido	Data da desistência	Nome do 1º requerente/titular	Pais resid.	Classes (Nice)	Observações
761422	2026.01.28	2026.03.26	JOÃO LUÍS FERREIRA AZEVEDO	PT	41	PEDIDO JÁ PUBLICADO

Outros Atos

754458. – SUPRIMIDOS DA CLASSE 29: «PRODUTOS LÁCTEOS E SUBSTITUTOS LÁCTEOS».

760410. – PEDIDO LIMITADO A: (CLASSE 05) «DESINFETANTES.».

Requerimentos indeferidos

Processo	Número do documento	Data de apresentação	Data do despacho	Nome do titular	Pais resid.	Observações
612525	20069158 73	2025.03.05	2026.03.26	MANUEL CAMILO MARTINS MANIÉS CAMELO	PT	INDEFERIMENTO DO PEDIDO DE DECLARAÇÃO DE NULIDADE DO REGISTO DA MARCA NACIONAL N.º 612525, AO ABRIGO DO DISPOSTO NOS ARTIGOS 34.º, N.º 2 E 259.º, N.º 1 DO CÓDIGO DA PROPRIEDADE INDUSTRIAL POR SE CONSIDERAR QUE: - O OBJETO NÃO É INSUSCETÍVEL DE PROTEÇÃO, AO ABRIGO DO ARTIGO 32.º, N.º 1, ALÍNEA A) DO MESMO DIPLOMA; - A REQUERENTE NÃO LOGROU PROVAR TER SIDO A MESMA APRESENTADA A REGISTO DE MÁ-FÉ, PARA PODER SER SUBSUMIDA AO ARTIGO 231.º, N.º 6 DO MESMO DIPLOMA; INDEFERIMENTO DO PEDIDO DE ANULAÇÃO DO REGISTO DA MARCA NACIONAL N.º 612525, AO ABRIGO DO DISPOSTO NOS ARTIGOS 34.º, N.º 2 E 262.º, N.º 2, ALÍNEA B) DO REFERIDO CÓDIGO, POR SE CONSIDERAR QUE A REQUERENTE CARECE DE LEGITIMIDADE PARA O APRESENTAR, POR NÃO SER TITULAR DE NENHUM DOS DIREITOS PREVISTOS NOS ARTIGOS 232.º A 235.º DO MESMO DIPLOMA.

Pedidos e Avisos de Deferimento de Revalidação

Processo	Data do pedido de revalidação	Data de despacho de deferimento	Requerente / titular	Observações
723748	2026.03.04	2026.03.26	INSTITUTO ARAUCÁRIA, SOCIEDADE UNIPessoal, LDA	

REGISTO INTERNACIONAL DE MARCAS**Pedidos**

De acordo com o artigo 244.º do Código da Propriedade Industrial, faz-se público que foram solicitados pedidos de proteção em Portugal para as marcas de registo internacional a seguir enumeradas, nos termos do Acordo de Madrid relativo ao Registo Internacional de Marcas e do Protocolo relativo a esse Acordo; da data de publicação do presente aviso começa a contar-se o prazo de dois meses para a apresentação de reclamações de quem se julgar prejudicado pela eventual concessão dos mesmos, conforme o artigo 17.º do referido Código.

Processo	Data do pedido	Nome do 1º requerente/titular	Pais resid.	Classes (Nice)	Observações
1620799	2022.11.17	BMC GLOBAL TRADING	MY	34	
1890965	2025.10.13	OMNIVISION GMBH	DE	05	

Concessões

Processo	Data do registo	Data do despacho	Nome do 1º requerente/titular	Pais resid.	Classes (Nice)	Observações
1707775-E1	2025.08.21	2026.03.27	STONEX INDIA PRIVATE LIMITED	IN	19	

REGISTO DE LOGÓTIPOS

Pedidos

De acordo com o artigo 286.º do Código da Propriedade Industrial, a seguir se publicam os pedidos de registo de logótipos; da data de publicação do presente aviso começa a contar-se o prazo de dois meses para a apresentação de reclamações de quem se julgar prejudicado pela eventual concessão dos mesmos, em conformidade com o artigo 17.º do mesmo Código.

- (210) **59007** **LOG**
(220) 2026.03.05
(730) **PT PATRICIA SOFIA DOS SANTOS
MARTINS**
(512) 47240 COMÉRCIO A RETALHO DE PÃO, DE
PRODUTOS DE PASTELARIA E DE CONFEITARIA
VENDA DE GOMS, AMENDOAS, DOCES, BEBIDAS
ENERGETICAS.
(591)
(540)



- (531) 8.1.24 ; 26.1.5

Renovações

N.ºs 8 043, 9 144 e 38 430.

Declarações de caducidade

Processo	Data do registo	Data da caducidade	Nome do 1º requerente/titular	País resid.	Observações
42298	2017.10.02	2026.03.11	PROMODIFUSÕES - ESPECTÁCULOS, LDA	PT	revogação em sede de art. 22.º do despacho de indeferimento do pedido de caducidade; art. 298 n.º 1 al. a) do cpi

Outros Atos

42298. – POR TER SIDO REVOGADO AO ABRIGO DO ART. 22.º DO CPI, O DESPACHO DE INDEFERIMENTO DO PEDIDO DE CADUCIDADE, PUBLICADO NO BPI DE 22.11.2022, DEVE SER CONSIDERADO SEM EFEITO E DECLARADA A CADUCIDADE DO REGISTO.

AGENTES OFICIAIS DE PROPRIEDADE INDUSTRIAL

(Os Agentes Oficiais da Propriedade Industrial, como tal reconhecidos pelo Instituto Nacional da Propriedade Industrial, podem promover actos e termos do processo sem necessidade de juntar procuração).

João Mascarenhas de Vasconcelos

- Cartório: Av. Duque D'Ávila, 32-1º – 1000-141 LISBOA
- Tel.: 21 3547763 – Fax: 21 3560486
- E-mail: geral@fdnovaes.com

João Pereira da Cruz

- Cartório: Rua Vitor Cordon, 10-A – 1249-103 LISBOA
- Tel.: 21 3475020 – Fax: 21 3421885 e 21 3424583
- E-mail: joaopacruz@jpcruz.pt
- Web: www.jpereiradacruz.pt

Vitor Hugo Ramalho da Costa França

- Cartório: Av. Duque D'Ávila, 32 - 1º – 1000-141 LISBOA
- Tel.: 21 3547574 – Fax: 21 3528473 e 21 35511 03
- E-mail: costa.franca@costafranca.pt

Jorge Afonso Cruz

- Cartório: Rua Vitor Cordon , 10-A – 1249-103 LISBOA
- Tel.: 21 3475020 – Fax: 21 3421885 e 21 3424583
- E-mail: jorgeacruz@jpcruz.pt
- Web: www.jpereiradacruz.pt

Marta Burnay da Costa Pessoa Bobone

- Cartório: Travessa do Jardim à Estrela, 28 – 1350-186 LISBOA
- E-mail: bobone@zonmail.pt

Maria Silvina Vieira Pereira Ferreira

- Cartório: Av. Casal Ribeiro, 50 - 3º, 1000-093 LISBOA
- Tel.: 21 3815050 – Fax: 21 3831150/21 381 33 93
- E-mail: sferreira@clarkemodet.com.pt

Maria Eugénia Martinez

- Cartório: Rua Vitor Cordon, 10-A – 1249-103 LISBOA
- Tel.: 21 3475020 – Fax: 21 3421885 e 21 3424583
- E-mail: info@jpcruz.pt
- Web: www.jpereiradacruz.pt

Maria do Rosário May Pereira da Cruz

- Cartório: Av. Duque d'Ávila, 66, 7º - 1050-083 LISBOA
- Tel.: 21 387 69 61 - Fax: 21 387 75 96
- E-mail: furtado@furtado.pt

Nuno Cruz

- Cartório: Rua Vitor Cordon , 10-A – 1249-103 LISBOA
- Tel.: 21 3475020 – Fax: 21 3421885 e 21 3424583
- E-mail: nunocruz@jpcruz.pt
- Web: www.jpereiradacruz.pt

Raquel da Costa França

- Cartório: Av. Duque D'Ávila, 32 – 1º – 1000-141 LISBOA
- Tel.: 21 3547574 – Fax: 21 3528473 e 21 3551103
- E-mail: costa.franca@netcabo.pt

António José Pissarra Dias Machado

- Cartório: Av. José Gomes Ferreira, 15 – 3ºL, 1495-139 ALGÉS
- Tel.: 21 3241530 – Fax: 21 3422446 e 21 3476656
- E-mail: marcpat@agcunhaferreira.pt
- Web: www.agcunhaferreira.pt

José Eduardo de Sampaio

- Cartório: Rua do Salitre, 195 – 1269-063 LISBOA
- Tel.: 21 3841300 – Fax: 21 3875775
- E-mail: jedc@jedc.pt
- Web: www.jedc.pt

João Carlos Sardiña de Barros

- Cartório: Rua Rodrigo da Fonseca, 72 – 3º Esq. - 1250-193 LISBOA
- Tel.: 213863466
- E-mail: gmr@magalhaes-adv.pt

Isabel Carvalho Franco

- Cartório: Rua do Salitre, 195 – 1269-063 LISBOA
- Tel.: 21 3841300 – Fax: 21 3875775
- E-mail: isabel.franco@jedc.pt
- Web: www.jedc.pt

Álvaro Albano Duarte Catana

- Cartório: Avenida Marquês de Tomar, 44 - 6º - 1069 - 229 LISBOA
- Tel.: 217 613 490 – Fax: 217 613 499
- E-mail: alvaro.duarte@aduarateassoc.com
- Web: www.aduarateassoc.com

José Eduardo Dinis de Carvalho

- Cartório: Rua do Salitre, 195 – 1269-063 LISBOA
- Tel.: 21 3841300 – Fax: 21 3875775
- E-mail: jedc@jedc.pt
- Web: www.jedc.pt

Fernando António Ferreira Magno

- Cartório: Av. José Gomes Ferreira, 15 – 3ºL, 1495-139 ALGÉS
- Tel.: 21 3241530 – Fax: 21 3422446 e 21 3476656
- E-mail: marcpat@agcunhaferreira.pt
- Web: www.agcunhaferreira.pt

António Côte-Real

- Cartório: Av. 5 de Outubro, 16, 2º Esq. - 1050-056 LISBOA
- Tel.: 21 7801963
- E-mail: sgcr@sgcr.pt

José Luís Arnaut

- Cartório: Rua Castilho, 50, 1250-071 LISBOA
- Tel.: 21 0958100 – Fax: 21 0958155
- E-mail: jarnaut@rpa.pt

José Motta Veiga

- Cartório: Rua João Penha, 10 – 1250-131 LISBOA
- Tel.: 213841120 - Tlm: 919146060
- E-mail: mottaveiga@mail.telepac.pt | geral@mottaveiga.com
- Web: www.mottaveiga.com

Pedro da Silva Alves Moreira

- Cartório: Rua Tomás Ribeiro, nº 45 – 2º Andar, 1050-225 LISBOA
- Tel.: 210545500 – Fax: 21 3978754
- E-mail: pedro.moreira@rcf.pt
- Web: www.rcf.pt

João Luís Garcia

- Cartório: Av. 5 de Outubro, 16, 2º Esq. - 1050-056 LISBOA
- Tel.: 21 7801963
- E-mail: sgcr@sgcr.pt

Manuel António Durães da Conceição Rocha

- Cartório: Lagoas Park - Edifício 7, 1º Piso – 2740-244 PORTO SALVO
- Tel.: 21 1224726
- E-mail: info.portugal@herrero.pt

Gonçalo de Magalhães Moreira Rato

- Cartório: Rua Rodrigo da Fonseca, 72 – 3º Esq, 1250-193 LISBOA
- Tel.: 21 3875201 - Fax: 21 3875200
- E-mail: gmr@magalhaes-adv.pt

José Raúl de Magalhães Simões

- Cartório: Av. 5 de Outubro, 16, 2º Esq. - 1050-056 LISBOA
- Tel.: 21 7801963
- E-mail: sgcr@sgcr.pt

Maria das Dores Marques Banheiro Meira

- Cartórios: Rua Quirino da Fonseca, 29 – 5º Esq. – 1000-251 LISBOA
e Av. Luísa Todi, 277, 2º, E-1 – 2900-452 SETÚBAL
- Tel.: 21 8436250 e 265 540240 – Fax: 21 8436251 e 265 540241
- E-mail: tecnimarca@gmail.com
- Web: www.tecnimarca.pt e www.tecnimarca.com

Martim Luís Gomes de Araújo de Arantes e Oliveira

- Cartório: Rua Tomás Ribeiro, nº 45 – 5º Esq., 1050-225 LISBOA
- Tel.: 21 3907373 – Fax: 21 3978754
- E-mail: rcf@rcf.pt

Dina Maria Martins Pereira Soares

- Cartório: Av. José Gomes Ferreira, 15 – 3ºL, 1495-139 ALGÉS
- Tel.: 21 3241530 – Fax: 21 3422446 e 21 3476656
- E-mail: marcpat@agcunhaferreira.pt
- Web: www.agcunhaferreira.pt

Carmen Cristina Martins Garcia de Pina Alcobia Galinha

- Cartório: Avenida Ressano Garcia nº 6 R/c. Esq. - 1070-237 LISBOA
- Tel.: +351 213 712 737 - Fax:+351 213 874 726
- E-mail: carmenpina@sapo.pt

Ana Maria Ferreira Pereira da Silva Veiga

- Cartório: Rua Ator Chaby Pinheiro, 5 A - 2795-060 LINDA A VELHA
- Tel.: 914930808
- E-mail: apsilvaveiga@netcabo.pt

Luís Silva Carvalho

- Cartório: Rua Vitor Cordon, 10-A, – 1249-103 LISBOA
- Tel.: 21 3475020 – Fax: 21 3421885 e 21 3424583
- E-mail: lsc@jpcruz.pt
- Web: www.jpereiradacruz.pt

Alberto Canelas

- Cartório: Rua Vitor Cordon , 10-A – 1249-103 LISBOA
- Tel.: 21 3475020 – Fax: 21 3421885 e 21 3424583
- E-mail: acanelas@jpcruz.pt
- Web: www.jpereiradacruz.pt

César Manuel de Bessa Monteiro

- Cartório: Av. Infante D. Henrique, 26 - 1149-096 LISBOA
- Tel.: 21 723 18 00 – Fax: 21 723 1899
- E-mail: bessa.monteiro@abreuadvogados.com
- Web: www.abreuadvogados.com

Paulo Alexandre Pinto Correia Rodrigues da Graça

- Cartório: Av. Almirante Reis, 104 - 5º – 1150-022 LISBOA
- Tel.: 21 8110051 – Fax: 21 8141605
- E-mail: paulo.graca-82931@advogados.oa.pt

Miguel Camargo de Sousa Eiró

- Cartório: Av. Fontes Pereira de Melo, 15 – 7º – 1050-115 LISBOA
- Tel.: 21 3160324 – Fax: 21 3150826
- E-mail: miguel.eiro@mail.telepac.pt

Elsa Maria Martins Barreiros Amaral Canhão

- Cartório: Rua Tomás Ribeiro, nº 45 – 2º Andar, 1050-225 LISBOA
- Tel.: 210545500 – Fax: 21 3978754
- E-mail: elsa.canhao@rcf.pt
- Web: www.rcf.pt

Joaquim Maria Calado Marques

- Cartório: Av. Álvares Cabral, 47 - R/C - 1250-015 LISBOA
- Tel.: 21 381 46 40 – Fax: 21 381 46 41
- E-mail: jcaladomarques@esc-advogados.pt

Ana Teresa Pulido

- Cartório: Al. D. Afonso Henriques, 72 - 6ºesq., 1000-125 LISBOA
- Tel.: 936792055
- E-mail: atp-67251@advo.oa.pt

Vera Araújo Arnaut

- Cartório: Av. Eng Duarte Pacheco, Torre 2, 9.º - Sala 3. – 1070 – 102 LISBOA
- Tel.: 21 384 01 97/8 – Fax: 21 384 01 99
- E-mail: vera.araujo@notarios.pt

Luísa Guerreiro

- Cartório: Rua Raul Proença, 3 - 2820-478 CHARNECA DA CAPARICA
- Tel: 21 821 23 47
- E-mail: luisague@netcabo.pt
- Web: www.lguerreiro.com

Olga Maria Rocha da Cruz Landim

- Cartório: Av. Casal Ribeiro, 50 - 3º, 1000-093 LISBOA
- Tel.: 21 3815050 e 21 3815054 – Fax: 21 3831150 e 21 3813393
- E-mail: info@clarkemodet.com.pt

Paulo Pelayo de Sousa

- Cartório: Rua de Sá da Bandeira, 706 – 2.º. Esq.º – 4000-432 PORTO
- Tel.: 22 2046120 – Fax: 22 2080728
- E-mail: geral@arlindodesousa.pt

Pedro Pelayo de Sousa

- Cartório: Rua de Sá da Bandeira, 706 – 2º. Esq. – 4000-432 PORTO
- Tel.: 22 2046120 – Fax: 22 2080728
- E-mail: geral@arlindodesousa.pt
- Web: www.arlindodesousa.pt

Pedro Manuel Branco da Cruz

- Cartório: Av. Duque de Loulé, 1 – 7º Esq. – 1050-085 LISBOA
- Tel.: 21 3535233 – Fax: 21 3535259
- E-mail: lex@cruzadvogados.com

Vítor Luís Ribeiro Cardoso

- Cartório: Rua Jaime Cortesão, nº 62 - 2910-538 SETÚBAL
- Tel.: 265 233 158 - TLM: 937250536 - Fax: 265 233 158
- E-mail: marcasepatentes@ribeirocardoso.com

Abel Dário Pinto de Oliveira

- Cartório: Rua Nossa Senhora de Fátima, 419 - 3º - Frente - 4050-428 PORTO
- Tel.: 22 600 80 94 e 22 016 02 04 – Fax: 22 600 80 95
- E-mail: geral@ampporto.com

Alexandra Costa Paixão

- Cartório: Av. António Augusto de Aguiar, nº 148, 4C e 5C - 1050-021 LISBOA
- Telemóvel: 919830742
- E-mail: fastfiling@fast-filing.com

Ana Bárbara Emauz de Melo Portugal de Sampaio

- Cartório: Rua do Salitre, 195 – 1269-063 LISBOA
- Tel.: 21 3841300 – Fax: 21 3875775
- E-mail: ana.sampaio@jedc.pt
- Web: www.jedc.pt

Ana Maria Gonçalves Fidalgo

- Cartório: Av. Casal Ribeiro, 50 - 3.º, 1000-093 LISBOA
- Tel.: 21 3815050 – Fax: 21 3831150
- E-mail: afidalgo@clarkemodet.com.pt

Anabela Teixeira de Carvalho

- Cartório: Edifício Net - Rua de Salazares, n.º 842 - 4149-002, PORTO
- Tel.: 220028916 - Fax: 225322066
- E-mail: anabela.carvalho@patents.pt
- Web: <http://patentree.eu/>

António Jorge Mateus Andrade

- Cartório: Av. Infante D. Henrique, 26 - 1149-096 LISBOA
- Tel.: 21 7231800 - Fax: 21 7231899
- E-mail: antonio.andrade@abreuadvogados.com
- Web: www.abreuadvogados.com

Bruno Braga da Cruz

- Cartório: Rua Castilho, 67, 1.º 1250-068 LISBOA
- Tel.: (+351) 213 849441 - Fax: (+351) 213 849449
- E-mail: brunobragadacruz-127791@adv.oo.pt
- Web: www.mrgl.pt

Carla Maria Santos Pinheiro

- Cartório: Prct. Dr. Raul Ramalhão, 203, 3.º Andar, Escr. 3.1, 4470-644 MAIA
- Tel.: 91 0052697
- E-mail: pinheirocarlams@gmail.com

Cláudia Pimenta Monteiro de Medina Barbosa Xara-Brasil Nogueira

- Cartório: Av. Maria Helena Vieira da Silva, 40, 1.º Dto.– 1750-184 LISBOA
- Tlm.: 96 297 25 10
- E-mail: cxarabrasil@gmail.com

Cristina Antónia de Almeida Carvalho

- Cartório: Av. 5 de Outubro, 16, 2.º Esq - 1050-056 LISBOA
- Tel.: 217 80 19 63
- E-mail: sgcr@sgcr.pt

Filipe Teixeira Baptista

- Cartório: Edifício Heron Castilho - Rua Braamcamp, 40 – 5 E - 1250-050 LISBOA
- Tel.: 211 914 169 - Fax: 211 914 166
- E-mail: filipe.baptista@bma.com.pt
- Web: www.bma.com.pt

Gonçalo de Melo Portugal Saluce de Sampaio

- Cartório: Rua do Salitre, 195 – 1269-063 LISBOA
- Tel.: 21 3841300 – Fax: 21 3875775
- E-mail: goncalo.sampaio@jedc.pt
- Web: www.jedc.pt

Gonçalo Maria Cabral da Cunha Ferreira

- Cartório: Tv do Froes 10 A – 2000-145 SANTARÉM
- Tel.: 916093424
- E-mail: goncalo@cfadvogados.com

Gonçalo Santos da Cunha de Paiva e Sousa

- Cartório: Avenida António Augusto Aguiar 108, 4º andar – 1150-019 LISBOA
- Tel.: 917 764 793
- E-mail: goncalo.sousa@gastao.com
- Web: goncalo.sousa@gastao.com

Inês de Carvalho Simões

- Cartório: Rua Vítor Cordon , 10-A – 1249-103 LISBOA
- Tel.: 21 3475020/30 – Fax: 21 3421885 e 21 3424583
- E-mail: inessimoes@jpcruz.pt
- Web: www.jpereiradacruz.pt

João M. Pimenta

- Cartório: Rua Vítor Cordon, 10-A – 1249-103 LISBOA
- Tel.: 21 3475020/30 – Fax: 21 3421885 e 21 3424583
- E-mail: joapimenta@jpcruz.pt
- Web: www.jpereiradacruz.pt

João Sardinha

- Cartório: Rua Vítor Cordon , 10-A – 1249-103 LISBOA
- Tel.: 21 3475020/30 – Fax: 21 3421885 e 21 3424583
- E-mail: joaosardinha@jpcruz.pt
- Web: www.jpereiradacruz.pt

João Paulo Sena Mioludo

- Cartório: Rua Tomás Ribeiro, n.º 45 - 2º Andar, 1050-225 LISBOA
- Tel.: 963075786
- E-mail: joao.mioludo@rcf.pt
- Web: www.rcf.pt

Luís Gonçalo Moura Cavaleiro de Ferreira

- Cartório: Av. Álvares Cabral, 47, 1º – 1250-015 LISBOA
- Tel.: 213 806 530 – Fax: 213 806 531
- E-mail: cavaleiro.ferreira@leonelalves.com

Marco Alexandre Gomes da Silva Pires de Sousa

- Cartório: Rua Quinta do Monte, 96 - 1º Dtº - 4805-151 CALDAS DAS TAIPAS
- Tel. 936954610 – Fax: 253471946
- E-mail: marcopires.sousa-9680p@adv.ao.pt

Maria do Carmo Fernandes

- Cartório: Rua Vítor Cordon, 10 A, 1º Andar - 1249-103 LISBOA
- Tel.: 213876961 – Tlm 965804956
- E-mail: maria.fernandes@furtado.pt

Maria Manuel Ramos Lucas

- Cartório: Praça de Portugal n.º. 7C - 1ºD - 2910-640 SETÚBAL
- Tel.: 265 228685 – Fax: 265 228637
- E-mail: mmlucas@marquesmarcas.com

Maria Teresa Delgado

- Cartório: Lagoas Park - Edifício 7, 1º Piso – 2740-244 PORTO SALVO
- Tel.: 21 1224726
- E-mail: tdelgado@herrero.pt

Miguel Quintans

- Cartório: Rua Castilho, 50, 1250-071 LISBOA
- Tel.: 21 0958109 – Fax: 21 0958155
- E-mail: miguel.quintans@cmsportugal.com
- Web: www.cms.law/pt

Ricardo Souto Soares Henriques

- Cartório: Av. Infante D. Henrique, 26 – 1149-096 LISBOA
- Tel.: 21 7231800 – Fax: 21 7231899
- E-mail: ricardo.henriques@abreuadvogados.com
- Web: www.abreuadvogados.com

Teresa Colaço Dias

- Cartório: Rua Vítor Cordon, 10 A, 1º Andar, 1249-103 LISBOA
- Telef.: 351 21 387 69 61 - Fax: 351 21 387 75 96
- E-mail: teresa.dias@furtado.pt
- Web: www.furtado.pt

Teresa Maria Ferreira Pereira da Silva Garcia

- Cartório: R. Soldados da Índia, 72 – 1400-340 LISBOA
- Tel.: 21 3017086
- E-mail: garcia.teresa@netcabo.pt

Paulo Jorge Monteverde Plantier Saraiva Maia

- Cartório: Edifício Heron Castilho, Rua Braamcamp, 40 – 5E - 1250-050 LISBOA
- Tel.: 213 806 530 - Fax: 213 806 531
- E-mail: paulo.monteverde@bma.com.pt
- Web: www.bma.com.pt

Águeda Silva

- Cartório: Rua 4 de Outubro, 821 - 4810-485 GUIMARÃES
- E-mail: aguedasilva@gmail.com

Ana Bela Ferreira

- Cartório: Av. 5 de Outubro, 16, 2º Esq. - 1050-056 LISBOA
- Tel.: 217801963
- E-mail: sgcr@sgcr.pt
- Web: www.sgcr.pt

Margarida Martinho do Rosário

- Cartório: Av. António Augusto Aguiar 108, 4º - 1050-019 LISBOA
- Tel.: 218823990 – Fax: 218823997
- E-mail: margarida.rosario@gastao.com
- www.gastao.eu

Ana Rita Vilhena

- Cartório: Rua Vitor Cordon, 10-A – 1249-103 LISBOA
- Tel.: 21 3475020 – Fax: 21 3421885 e 21 3424583
- E-mail: anaritavilhena@jpcruz.pt
- Web: www.jpereiradacruz.pt

António Trigueiros de Aragão

- Cartório: : Rua Tomás Ribeiro, n.º 45 - 2º Andar, 1050-225 LISBOA
- Tel.: 210545500
- E-mail: ata@taglobal.pt
- Web: www.rcf.pt

Carmina Cardoso

- Cartório: Largo de São Carlos, 3 - 1200-410 LISBOA
- Tel.: 213583620 – Fax: 213159434
- E-mail: c.cardoso-183171@adv.oa.pt.

Elsa Maria Bruno Guilherme

- Cartório: Avenida da Liberdade, nº 258, 6º Andar - 1250-149 LISBOA
- Tel.: ++351 215 943 993
- E-mail: elsagui76@gmail.com

Filipe Pedro

- Cartório: Rua Varela Silva, 3 - 2º Dto. - 2730-233 BARCARENA
- E-mail: filipedro@netcabo.pt

Francisca Ferreira Pinto

- Cartório: Av. da República, 25 - 1º - 1050-186 LISBOA
- Tel.: 213821200 – Fax: 213877109
- E-mail: francisca.ferreira.pinto@garrigues.com / gcf@garrigues.com

Hugo Monteiro de Queirós

- Cartório: Av. Fontes Pereira de Melo, 43 - 1050-119 LISBOA
- Tel.: +351 213 197 311 – Tlm: +351 934 301 498
- E-mail: hugo.monteiroqueiros@plmj.pt
- Web: www.plmj.com

Isabel Bairrão

- Cartório: Rua Pedro Calmon, 7, 3.º Esquerdo, 1300-454 LISBOA
- Tel.: 926606856
- E-mail: ibairrao@gmail.com

Joana Mata

- Cartório: Avenida da Índia, n.º 10, Piso 0, 1349-066 LISBOA
- Tel.: 963996754
- E-mail: Joana.mata@pt.eylaw.com

João Jorge

- Cartório: Rua Tomás Ribeiro, nº 45 – 2º Andar, 1050-225 LISBOA
- Tel.: 210545500 – Fax: 213978754
- E-mail: joao.jorge@rcf.pt
- Web: www.rcf.pt

João Pedro Fazendeiro

- Cartório: Av. Conselheiro Fernando de Sousa, nº 19, 5º - 1070-072 LISBOA
- Tel.: 216083894
- E-mail: legal@protectidea.pt

Jorge Faustino

- Cartório: Rua Tomás Ribeiro, nº 45 – 2º Andar, 1050-225 LISBOA
- Tel.: 210545500 – Fax: 213978754
- E-mail: jorge.faustino@rcf.pt
- Web: www.rcf.pt

José de Novaes e Ataíde

- Cartório: Av. Duque D'Ávila, 32 - 1º - 1000-141 LISBOA
- Tel.: 213547763 – Fax: 213560486
- E-mail: geral@fdnovaes.com

Lídia Neves

- Cartório: Edifício Amoreiras Square, Rua Carlos Alberto da Mota Pinto, n.º 17, 2.º piso - 1070-313 LISBOA
- Tel.: 213192080
- E-mail: lneves@adcecija.pt

Lourenço de Sampaio

- Cartório: Rua do Salitre, 195 - 1269-063 LISBOA
- Tel.: 213841300 – Fax: 213875775
- E-mail: lourenco.sampaio@jedc.pt

Luís Humberto Ferreira

- Cartório: Edifício Net - Rua de Salazares, n.º 842 - 4149-002 PORTO
- Tel.: 220028916 - Fax: 225322066
- E-mail: luis.ferreira@patents.pt
- Web: <http://patentree.eu/>

Joana Fialho Pinto

- Cartório: Av. Fontes Pereira de Melo, 43, 1050-119 LISBOA
- E-mail: joana.fialhopinto@plmj.pt
- Web: www.plmj.com

Maria Cruz Garcia

- Cartório: Av. Casal Ribeiro, 50, 3º Andar – 1000-093 LISBOA
- Tel.: 91 145 26 59
- E-mail: inpi@clarkemodet.com.pt
- Web: www.clarkemodet.com

Mário Castro Marques

- Cartório: Rua António Cardoso, 235, 6º Drt Frt, 4150-081 PORTO
- Tel.: 91 9107557
- E-mail: mariocastromarques@gmail.com

Marisa Coimbra

- Cartório: Rua Dom Francisco Manuel de Melo 21, 1070-085 LISBOA
- Tel.: 21 313 2000 – Fax: 21 313 2001
- E-mail: marisa.coimbra@srslegal.pt
- Web: <https://www.srslegal.pt/pt/>

Nuno Lourenço

- Cartório: Lusoworld II A25. Rua Pé de Mouro 2710-144 SINTRA
- Tel.: 21 1395721 – Fax: 21 1946681
- E-mail: nuno.lourenco@today.patents.com
- Web: www.todaypatents.com

Rodolfo Condessa

- Cartório: Rua Cidade de Rabat, 31 - 8º Esq. - 1500-159 LISBOA
- Tel.: 966712005
- E-mail: rodolfo.condessa@gmail.com

Rui Duarte Catana

- Cartório: Av. Marquês de Tomar, 44 - 6º - 1069-229 LISBOA
- Tel.: 217613490 – Fax: 217613499
- E-mail: rui.catana@aduarateassoc.com
- Web: www.aduarateassoc.com

Rui Moreira de Resende

- Cartório: Rua Bernardo Lima, 3 - 1150-074 LISBOA
- Tel.: 213566400 – Fax: 213566488
- E-mail: ruiresende@rsa-advogados.pt

Sandra Martins Pinto

- Cartório: Praça Gen. Humberto Delgado 267, 3º Andar, Salas 1-2, 4000-288 PORTO
- E-mail: sandramartinspinto@gmail.com

Teresa Luísa Catarino Fernandes Gingeira Martins

- Cartório: Edifício Net - Rua de Salazares, n.º 842 - 4149-002, PORTO
- Tel.: 220028916
- E-mail: teresa.martins@patents.pt
- Web: www.patentree.eu

Vasco Stilwell d'Andrade

- Cartório: Rua Castilho, 165 - 1070-050 LISBOA
- Tel.: 213817400 – Fax: 213826629
- E-mail: vsandrade@mlgts.pt
- Web: www.mlgts.pt

Vera Correia Alves

- Cartório: Rua do Carmo, n.º 11, 2º, sala 11, 4700-309 BRAGA
- Tlm: 919285011
- E-mail: valves@sablegal.pt

Ana Sofia Dinis Chaves

- Cartório: Rua Luis Gonzaga, Edifício Phoenix Garden, 7º andar H, MACAU
- Tel.: 00853 66591201
- E-mail: chaves.anasofia@gmail.com

Ália Mohamade Amadá

- Cartório: Rua Visconde de Santarém, n.º 75B, 1000 - 286 LISBOA
- E-mail: info@amadalegal.com
- Web: www.amadalegal.com

Rita Milhões

- Cartório: Edifício Heron Castilho, Rua Braamcamp 40 - 5º E, 1250-050 LISBOA
- Tel.: 351 (+351) 213 806 530
- E-mail: rita.milhoes@bma.pt

Daniel Reis Nobre

- Cartório: Alameda dos Oceanos, 41K-21, Parque das Nações – 1990-207 LISBOA
- Tel.: 213 150 970 - Fax: 213 531 352
- E-mail: portugal@inventa.com
- Web: www.inventa.pt

Tiago Reis Nobre

- Cartório: Alameda dos Oceanos, 41K-21, Parque das Nações – 1990-207 LISBOA
- Tel.: 213 150 970 - Fax: 213 531 352
- E-mail: portugal@inventa.com
- Web: www.inventa.pt

David Cardoso

- Cartório: Avenida Defensores de Chaves, 36, 1.º Direito, 1000-119 LISBOA
- Tel.: 218758322 – Fax: 255134816
- E-mail: dc@legalwest.eu

Ágata Pinho

- Cartório: Av. Sidónio Pais, n.º 379, Piso 1, sala 1.14, Ed. HOECHST - 4100-486 BOAVISTA, PORTO
- Tel.: 926 730 599
- E-mail: agatapinho.ip@gmail.com

Ana Eugénio

- Cartório: Rua António Enes 18-3D - 1050-025 LISBOA
- E-mail: aeugenio.ana@gmail.com

Ana M. Sebastião

- Cartório: Rua Vitor Cordon , 10-A – 1249-103 LISBOA
- Tel.: 21 3475020/30 – Fax: 21 3421885 e 21 3424583
- E-mail: anamsebastiao@jpacruz.pt
- Web: www.jpereiradacruz.pt

Cátia Ribeiro

- Cartório: Praça de Portugal n.º 7C - 1ºD - 2910-640 SETÚBAL
- Tel.: 265 228 685 - Fax: 265 228 637
- E-mail: catia@marquesmarcas.com
- Web: www.marquesmarcas.com

Joana Dez-Réis Grilo

- Cartório: Rua de Campolide n.º 164 D, 1070-029 LISBOA
- Tel.: 934954388
- E-mail: joana.grilo@protectdata.pt

Luís Caixinhas

- Cartório: Alameda dos Oceanos, 41K-21, Parque das Nações - 1990-207 LISBOA
- Tel.: 213 150 970 - Fax: 213 531 352
- E-mail: portugal@inventa.com
- Web: www.inventa.pt

Ricardo Abrantes

- Cartório: Taguspark, Núcleo Central 383, 2740-122 OEIRAS
- Tel.: 211344001
- E-mail: ricardo.abrantes@patents.pt
- Web: www.patentree.eu

Patrícia Marques

- Cartório: Rua Santo António nº47B, 3ºQ - 2410-168 LEIRIA
- Tel.: 963169814
- E-mail: patriciamarqs@gmail.com

Márcia Martinho da Rosa

- Cartório: Campo Grande, 35 – 4º C, 1700-087 LISBOA
- Tel.: : +351 212 401 022
- E-mail: geral@mmr.pt
- Web: www.mmr.pt

Madalena Barradas

- Cartório: Avenida Casal Ribeiro, 50, 3º Dto, 1000-093 LISBOA
- Tel.: 21 3815050
- E-mail: mbarradas@clarkemodet.com

Luís Teixeira

- Cartório: Rua Públia Hortênsia de Castro, nº 1, 2º A - 1500-518 LISBOA
- E-mail: teixeira.luismmanuel@gmail.com

Manuel Cunha Ferreira

- Cartório: Av. José Gomes Ferreira, 15 – 3ºL, 1495-139 ALGÉS
- Tel.: 213241530 - Fax: 213476656 / 213422446
- E-mail: manuel.cunhaferreira@agcunhaferreira.pt

Ana Fazendeiro

- Cartório: Av. das Forças Armadas, nº 125 - 12º - 1600-079 LISBOA
- Tel.: 217231800 - Fax: 217231899
- E-mail: ana.fazendeiro@abreuadvogados.com

Vítor Palmela Fidalgo

- Cartório: Alameda dos Oceanos, 41K-21, Parque das Nações – 1990-207 LISBOA
- Tel.: 213 150 970 - Fax: 213 531 352
- E-mail: vfidalgo@inventacom.com
- Web: www.inventacom.pt

Sérgio Coimbra Henriques

- Cartório: Av de Berna, 30 - 3º A, 1050-148 LISBOA
- Tel.: 211 64 99 99
- E-mail: sergiocoimbrahenriques@gmail.com

Filipa Lopes Galvão

- Cartório: Rua Professor Simões Raposo, nº 5, 4º B - 1600-660 LISBOA
- E-mail: flg@dcmlittler.com

Jorge Manuel Vaz Machado

- Cartório: Edifício Oceanus - Escrit. 1.9 - Av. da Boavista 3265, 4100-137 PORTO
- Tel.: 912325395
- E-mail: jmachado@inventacom.com
- Web: www.inventacom.com

Vera Albino

- Cartório: Alameda dos Oceanos, 41K-21, Parque das Nações – 1990-207 LISBOA
- Tel.: 213 150 970 - Fax: 213 531 352
- E-mail: portugal@inventa.com
- Web: www.inventa.pt

Maria João Pereira

- Cartório: Av. Doutor João Canavarro 305, 1º, sl 19, 4480-668 VILA DO CONDE
- Tel.: +351 252 611 927 / +351 91 019 87 35
- E-mail: mariabaltarpereira@gmail.com

Mário André Marques

- Cartório: Avenida Madame Curie, 27, 1A, 2720-111 AMADORA
- Tel.: +351 910842465
- E-mail: mario.marques@gmail.com

Isaura Monteiro

- Cartório: Avenida 25 de Abril, Urbanização Solar das Palmeiras, Bloco C4, 4ºD, 8100-506 LOULÉ
- Tel.: 914164499
- E-mail: isaura.monteiro@rcf.pt

Ana Rita Remígio

- Cartório: Edifício Net, Rua de Salazares 842 - 4149-002 PORTO
- Tel.: 225322064 - Fax: 225322066
- E-mail: ana.remigio@patents.pt
- Web: www.patents.pt

Daniela Dinis

- Cartório: Rua da Fé n.º 10 Casal do Rato 1675-313 PONTINHA
- Tel.: 961294016
- E-mail: danielamdinis-456421@adv.oa.pt

Luís Pinto Monteiro

- Cartório: Av. da República, 25, 1º - 1050-186 LISBOA
- Tel.: 213821200 e 914898865
- E-mail: luis.pinto.monteiro@garrigues.com

Cláudia Freixinho Serrano

- Cartório: Rua Vitor Cordon , 10-A - 1249-103 LISBOA
- Tel.: 213475020 - Fax: 213421885
- E-mail: claudiaserrano@jpcruz.pt

David Marques

- Cartório: Avenida Cova dos Vidros, Lote 2570 - 2975-333 QUINTA DO CONDE
- E-mail: davidmtfmarques@gmail.com

Filipe Funenga

- Cartório: Postboks 9, 4068 STAVANGER NO / Rua Cidade de Ouro Preto n.º 12, Urbanização Vale da Rosa – 2910-834 SETÚBAL
- Tel.: (+47) 908 77 808
- E-mail: filipe.funenga@patent.no

Inês Monteiro Alves

- Cartório: Alameda dos Oceanos, 41K-21, Parque das Nações – 1990-207 LISBOA
- Tel.: 213150970 - Fax: 213531352
- E-mail: ialves@inventa.com

Mariana Bernardino Ferreira

- Cartório: Av. Álvares Cabral, 47 - 1.º - 1250-015 LISBOA
- Tel.: 213806530 - Fax: 213806531
- E-mail: mariana.ferreira@bma.com.pt
- Web: www.bma.pt

Patrícia Lima

- Cartório: Instituto Superior Técnico, Avenida Rovisco Pais - 1049-001 LISBOA
- E-mail: patriciamlima@hotmail.com

Rita Mendonça

- Cartório: Av. 5 de Outubro, 16, 2º Esq. - 1050-056 LISBOA
- Tel.: 217 801 963
- E-mail: sgcr@sgcr.pt
- Web: www.sgcr.pt

Rui do Nascimento Gomes

- Cartório: Rua Vitor Cordon, 10-A - 1249-103 LISBOA
- Tel.: 213475020 - Fax: 213421885
- E-mail: ruigomes@jpcruz.pt
- Web: www.jpereiradacruz.p

Vasco Rosa Dias

- Cartório: Est. Beira nº 176, 5º A - 3030-173 COIMBRA
- Tel.: 963312134
- E-mail: vasco.rosa.dias@gmail.com

Joana Piriquito Santos

- Cartório: Largo Jean Monnet, 1 - 2.º Piso, 1250-130 LISBOA
- Tel.: 916225520
- E-mail: jps@nlp.legal

Sónia Mota Maia

- Cartório: Alameda da Quinta de Sto. António, nº 1 - Núcleo 1 - 2º E - 1600-675 LISBOA
- Tel.: 217160190 - Fax: 213244665
- E-mail: info@ip-smm.com

Pedro Bacelar

- Cartório: Estrada da Chainha, Lote 6, Nº163 R/C - 7005-198 ÉVORA
- Tel: 266040468 e 919654760 - Fax: 266040948
- E-mail: pedro.espanca@gmail.com

Miguel Antunes de Resende

- Cartório: Avenida de São Pedro nº 31 Monte Estoril - 2765-446 ESTORIL
- Tel: 910583778
- E-mail: miguelantunesderesende@gmail.com

Luís Sommer Ribeiro

- Cartório: Rua Artilharia Um, n.º 79, 3.º direito, 1250-038 LISBOA
- E-mail: geral@saveas.pt

João Pereira Cabral

- Cartório: Alameda dos Oceanos, 41, K21, Parque das Nações - 1990-207 LISBOA
- Tel: 213150970 - Fax: 213531352
- E-mail: jcabral@inventia.com
- Web: www.inventia.pt

João Francisco Sá

- Cartório: Rua Rangel de Quadros, nº 4 2º drt. - 3800-072 AVEIRO
- E-mail: Joaofrancis.sa@gmail.com

Sousa Ribeiro

- Cartório: Av. Álvares Cabral, n.º 47, 1.º andar - 1250-015 LISBOA
- Tel: 213806530 - Fax: 213806531

Evangelino Marques Ribeiro

- Cartório: Praça de Portugal nº. 7C - 1ºD - 2910-640 SETÚBAL
- Tel: 265228685 e 932573091 - Fax: 265228637
- E-mail: marquesribeiro@marquesmarcas.com
- Web: www.marquesmarcas.com

Diogo Xavier Santos

- Cartório: Av. 5 de Outubro, 16, 2º Esq - 1050-056 LISBOA
- Tel: 217801963
- E-mail: sgcr@sgcr.pt

Saulo Chanoca

- Cartório: Rua Artilharia Um, nº 51, Páteo Bagatela, Edifício 1, 4º Andar - 1250-137 LISBOA
- Tel: 211554330 e 935274353
- E-mail: schanoca@bas.pt

Lígia Gata

- Cartório: Av. Dr. Mário Moutinho, Lt 1519, 7º Esq. - 1400-136 LISBOA
- Tel: 213011684
- E-mail: ligiajata007@gmail.com

Manuel Bastos Moniz Pereira

- Cartório: Av. António Augusto Aguiar 108, 4º, 1050-019 LISBOA
- Tel: 218823990 - Fax: 218823997
- E-mail: manuel.pereira@gastao.eu
- Web: www.gastao.eu

Ana Neves

- Cartório: Alameda dos Oceanos 41, K-21, Parque das Nações, 1990-207 LISBOA
- Tel: 213150970
- E-mail: aneves@inventia.com

Ana Isabel Plácido Martins

- Cartório: Pct. Infante D. Henrique, 38, 4 ET, 4400-257 VILA NOVA DE GAIA
- E-mail: anamartins.adv@outlook.com

André Sarmento

- Cartório: Rua Damião de Góis, nº 56, 4º Andar, apt. 43, 4050-221 PORTO
- Tel: 223 751 032
- E-mail: andrevsarmento@gmail.com

Carlos Miguel Vaz Serra

- Cartório: Edifício Lumnia, Rua da Centieira, nº 61 - 5B, 1800-056 LISBOA
- Tel: 917169727
- E-mail: carlos.miguel@ascenza.rovensa.com

Leila Teixeira

- Cartório: Avenida 24, 803 - 4500-201 ESPINHO
- Tel: 935254856
- E-mail: leilateixeiraa@gmail.com

Cristina de Castro

- Cartório: Rua António Sérgio, 49 - 3º Esq. - 6300-665 GUARDA
- Tel: 965028903
- E-mail: cristinacastro@ipg.pt

Mariana Belo de Oliveira

- Cartório: Rua Domingos Ferreira Pinto Basto, nº 45, 3830 -176 ÍLHAVO - AVEIRO
- Tel: 914913442
- E-mail: marianabelooliveira@gmail.com

Natacha Batista

- Cartório: Rua 9 de Março, nº 63, Cajados - 2965-505 ÁGUAS DE MOURA
- Tel: 916187637
- E-mail: anatachabatista@gmail.com

Raquel Antunes

- Cartório: Rua dos Ilhavs 29, 2825-339 COSTA DA CAPARICA
- Tel.: 913157271
- E-mail: rgaboleiroantunes@gmail.com

Sofia Rebelo Ladeira

- Cartório: Rua Ana de Castro Osório, nº 4 - 5º B- 1500-039 LISBOA
- Tel.: 969267585
- E-mail: ladeira.sofia@gmail.com

Adriana Esteves

- Cartório: Av. Casal Ribeiro, 50 - 3º andar – 1000-093 LISBOA
- Tel.: 213815050 – Fax: 212831150
- E-mail: aesteves@clarkemodet.com.pt

Cláudia Tomás Pedro

- Cartório: Avenida da República, n.º 25, 1.º – 1050-186 LISBOA
- Tel.: 213821200 Fax: 213821290 | Tlm: 966478360
- E-mail: claudia.tomas.pedro@garrigues.com

Diana Pereira

- Cartório: Alameda dos Oceanos, 41, K21, Parque das Nações – 1990-207 LISBOA
- Tel.: 213150970/1 – Fax: 213531352
- E-mail: dpereira@inventacom.com

Inês Sequeira

- Cartório: Alameda dos Oceanos, 41, K21, Parque das Nações – 1990-207 LISBOA
- Tel.: 918860596
- E-mail: isequeira@inventa.com

Joel David Rodrigues

- Cartório: Rua Escola do Futebol, n.º 11, 1.º dto. – 8700-258 OLHÃO
- Tel.: 961 108 500
- E-mail: jdcruzrodrigues@gmail.com

Inês Guerra

- Cartório: Av. 5 de Outubro, 16, 2º Esq. - 1050-056 LISBOA
- Tel.: 217801963
- E-mail: sgcr@sgcr.pt
- Web: www.sgcr.pt

Luísa Azevedo Soares Rodrigues

- Cartório: Rua António da Silveira, 131– 2765-300 ESTORIL
- Tel.: 914431158
- E-mail: marialuisa.rodrigues@gmail.com

Miguel Bibe

- Cartório: Alameda dos Oceanos, 41, K21, Parque das Nações– 1990-207 LISBOA
- Tel.: 918759849
- E-mail: mbibe@inventa.com

Tiago Andrade

- Cartório: Rua Vitor Cordon, 10-A – 1200-442 LISBOA
- Tel.: 213475020
- E-mail: tiagoandrade@jpcruz.pt
- Web: www.jpereiradacruz.pt

Cláudia Alexandra Maia do Couto

- Cartório: Av. Casal Ribeiro, 50 - 3º andar - 1000-093 LISBOA
- Tel: 213 815 050
- E-mail: ccouto@clarkemodet.com

Cristina Maria Sanches Simões de Faria

- Cartório: Rua António Livramento, n.º3, -5ºC 1600-371 LISBOA
- Tel: 960290166
- E-mail: csdefaria@gmail.com

Diogo de Almeida Antunes

- Cartório: Alameda dos Oceanos 41 K 21-1991-207 LISBOA
- Tel. 21 3150970 – Tlm: 925835323
- E-mail: dantunes@inventa.com

Dulce Varandas Andrade

- Cartório: Rua da Vilarinha, n. 543, 4100-515 - PORTO
- Tel.: 962043227
- E-mail: dulce.varandas@gmail.com

Filipa João da Gama Franco Marques Pereira

- Cartório: Rua Victor Cordon, n.º 10 - A - 1249-103 LISBOA
- Tlm.: 910075582
- E-mail: filipapereira@jpacruz.pt

Inês Duarte Tavares

- Cartório: Av. Fontes Pereira de Melo, 42, 1050-119 LISBOA
- Tel.: (+351) 213 197 322 | (+351) 938 433 217
- E-mail: ines.duartetavares@plmj.pt
- Web: www.plmj.com

Joana Alves Coelho

- Cartório: Praça General Humberto Delgado, 267 - 3º salas 1 e 2 - 4000-288 PORTO
- Tel.: 222012603 - Fax: 222012605
- E-mail: jac@sgcr.pt
- Web: www.sgcr.pt

Miguel Filipe Duarte

- Cartório: Faculdade de Medicina da Universidade de LISBOA,
Avenida Professor Egas Moniz, 1649-028 LISBOA
- Tel.: (+351) 217 999 411 - ext: 47020
- E-mail: miguel.duarte@medicina.ulisboa.pt

Vera Lúcia Faria Viola Gonçalves

- Cartório: Rua Dr. Herminio Laborinho, nº 13 - 2500-214 CALDAS DA RAINHA
- Tel.: 914287287
- E-mail: vera.viola.goncalves@gmail.com

Diogo Frada Almeida

- Cartório: Rua Castilho n.º 165 - 1070-050 LISBOA
- Tel.: 213817400- Fax: 213826629
- E-mail: dfalmeida@mlgts.pt
- Web: www.mlgts.pt

Joana Eugénio

- Cartório: Av. Sidónio Pais 379, Ed. Hoechst, Sala 1.14 - 4100-468 PORTO
- Tel.: 220167495 / 917814970
- E-mail: joanaeugenio@jpacruz.pt

Júlia Alves Coutinho

- Cartório: Rua da Ilha Terceira, 1, 3º Direito, 1000-171 LISBOA
- E-mail: juliaalvescoutinho@gmail.com

Maria João Carapinha

- Cartório: Largo Samwell Dinis, n.º 3 - 2.º Dto.- 2820-491 ALMADA
- Tel.: 926224774
- E-mail: mariajoacarapinha@gmail.com

Miguel Maia

- Cartório: Edifício Net -Rua de Salazares, n.º 842 - 4149-002- PORTO
- Tel.: 220 028 916
- E-mail: miguel.maia@patents.pt
- Web: www.patentree.eu

Pedro Rebelo Tavares

- Cartório: Rua Nossa Senhora de Fátima, 177, Piso 7 - 4050-427 PORTO
- Tel.: 223715485 / 916589604 - Fax: 223723285
- E-mail: pedro.tavares@pra.pt

Sílvia Vieira

- Cartório: Edifício Net - Rua de Salazares, n.º 842 - 4149-002 PORTO
- Tel.: 220028916
- E-mail: silvia.vieira@patents.pt
- Web: www.patentree.eu

Vitor Sérgio Moreira

- Cartório: Alameda dos Oceanos, 41K, 21 - Parque das Nações - 1990-207 LISBOA
- Tel.: 213150970 - Fax: 213531352
- E-mail: vmoreira@inventa.com

Luisa Resende Castro

- Cartório: Av. Casal Ribeiro, 50 – 3ºandar- 1000-093 LISBOA
- Tel.: 213815050
- E-mail: luisarezendecastro@gmail.com

Marisol Cardoso

- Cartório: Alameda dos Oceanos 41 K-21 - 1990-207 LISBOA
- E-mail - mcardoso@inventa.com
- Tel.: 213150970

José Maria Lopes Pires Santos Quelhas

- Cartório: Av. Fontes Pereira de Melo, 43 - 1050-119 LISBOA
- E-mail: josemaria.quelhas@plmj.pt
- Tel.: 211592504

Francisco Branco Pardal

- Cartório: Av. EUA 61, 2 esq. 1700-165 LISBOA
- E-mail: franciscobpardal@gmail.com

Vasco Granate

- Cartório: Av.^a Fontes Pereira de Melo, 43, 1050-119 LISBOA
- E-mail: vasco.granate@plmj.pt
- Tel.: 213197303

Maria João Nunes

- Cartório: Rua Nova de Almada 29, 2640-411 – MAFRA
- E-mail: mariajoaodecamposnunes@gmail.com
- Tel.: 916219056

Beatriz Pereira da Cruz

- Cartório: Rua das Janelas Verdes. N.º 128 2º Andar, 1200-692 - LISBOA
- E-mail: beatrizpcruz@hotmail.com

Madalena Pacheco

- Cartório: Edifício Heron Castilho, R. Braamcamp 40 - 5º E, 1250-050 - LISBOA
- E-mail: madalena.pacheco@bma.pt
- Tel.: 213 806 530
- Web: www.bma.pt

António Aragão

- Cartório: Rua Tomás Ribeiro, n.º 45 – 2º Andar, 1050-225 LISBOA
- Tel.: 210545500
- E-mail: antonio.aragao@rcf.pt
- Web: www.rcf.pt

Andreia Pereira

- Cartório: Rua Tomás Ribeiro, n.º 45 – 2º Andar, 1050-225 - LISBOA
- E-mail: andreia.pereira@rcf.pt
- Tel.: 210545500 - Fax: 213978754
- Web: www.rcf.pt

Catarina Azevedo Fernandes

- Cartório: Av.ª General Humberto Delgado, 181, 4800-158 - GUIMARÃES
- E-mail: catarinaazevedo@gamalobomelo.com
- Tel.: 253421600

Diana Andrade Sands

- Cartório: Rua Vitorino Nemésio, 107 - Rés do Chão Direito - 4050-638 PORTO
- E-mail: diana.faustino.andrade@gmail.com
- Tel.: 925585334

Rui Manuel Silva

- Cartório: Praça Doutor Teixeira de Aragão 7, 3º Direito, 1500-251 LISBOA
- Tlm.: 914024203
- E-mail: ruimsilva3@gmail.com

Alexandra Oliveira

- Cartório: Rua Padre António Francisco Marques N.º1, 2º Dto, 1675-014 PONTINHA
- Tlm.: 913643170
- E-mail: alexandra.peresdeoliveira@gmail.com

Inês Falcão Rovisco

- Cartório: Av. António Augusto Aguiar 108, 4º, 1050-019 LISBOA
- Tel.: 218823990 – Tlm.: 939624767
- E-mail: ines.rovisco@gastao.com

Manuel Gil Fernandes

- Cartório: Rua Sousa Martins, 16, 1º A, 1050-218 LISBOA
- Tlm.: 919902476
- E-mail: manelmgil@gmail.com

Susana Couto Gonçalves

- Cartório: Casal Ribeiro, 50, 3º dto, 1000-091 LISBOA
- Tlm.: 917938762
- E-mail: sgoncalves@clarkemodet.com

João Carlos Assunção

- Cartório: Largo Jean Monnet, 1 - 2.º Piso, 1250-130 LISBOA
- Tel.: 210540860 - Tlm.: 962104158
- E-mail: jca@nlp.legal
- Web: www.nlp.legal

Elizabete Coutinho

- Cartório: Rua 1º de Maio, nº 8, Soutelo, 3850-587 Branca, ALBERGARIA-A-VELHA
- Tlm.: 913839747
- E-mail: elizabeteccoutinho@gmail.com

Antonieta Ribeiro

- Cartório: Instituto Superior Técnico – Avenida Rovisco Pais, 1049-001 LISBOA
- Tel.: 218417391
- E-mail: antonieta.ribeiro@tecnico.ulisboa.pt
- Web: <https://tecnico.ulisboa.pt/>

Carla Andrade Silva

- E-mail: carla.silva@playngo.com

PROCURADORES AUTORIZADOS

(Os Procuradores Autorizados são pessoas singulares que, não sendo Agentes Oficiais da Propriedade Industrial, podem praticar actos e termos do processo, juntando, para o efeito, procuração simples e com poderes especiais para cada processo)

Artur Almeida Pinto Furtado da Luz

- Cartório: Rua da Madalena, 214 – 4º – 1100-325 LISBOA
- Tel.: 21 8870657 – Fax: 21 8879714
- E-mail: abpatentiena@mail.telepac.pt

Carlos António dos Santos Rodrigues

- Cartório: Rua da Madalena, 214 – 4º – 1100-325 LISBOA
- Tel.: 21 8870657 – Fax: 21 8879714
- E-mail: abpatentiena@mail.telepac.pt

Ruy Pelayo de Sousa

- Cartório: Rua de Sá da Bandeira, 706 – 2º Esq. – 4000-432 PORTO
- Tel.: 22 2046120 – Fax: 22 2080728
- E-mail: geral@arlindodesousa.pt
- Web: www.arlindodesousa.pt

Carmen Ferreira Furtado da Luz de Oliveira e Silva

- Cartório: Rua Sousa Martins, N.º 10 - 7º – 1050-218 LISBOA
- Tel.: 21 3876961 – Fax: 21 3877596
- E-mail: furtado.marcas@netcabo.pt

Luís Reinaldo de Oliveira e Silva

- Cartório: Rua Maria Pia, 20 - 3º Dto. – 1350-208 LISBOA
- Tel.: 21 3951814 – Fax: 21 3951842
- E-mail: publamarca@iol.pt

Carlos Eugénio Reis Nobre

- Cartório: Alameda dos Oceanos, 41K-21, Parque das Nações – 1990-207 LISBOA
- Tel.: 213 150 970 - Fax: 213 531 352
- E-mail: portugal@inventa.com
- Web: www.inventa.pt

Maria Margarida Gomes Sanches Nunes

- Cartório: Av. António José Gomes, 60 - B - 1º E, Apartado 175 – 2801-902 ALMADA
- Tel.: 21 2744129 e 21 2768069 – Fax: 21 2740012
- E-mail: guimarque@guimarque.pt