

# BOLETIM DA PROPRIEDADE INDUSTRIAL

Nº 2019/09/09 (172/2019) 9 de setembro de 2019

## Sumário

Aviso.....	2
Códigos .....	2
<b>PATENTES DE INVENÇÃO .....</b>	<b>6</b>
Concessões - FG4A.....	6
Patentes europeias vigentes em Portugal - FG4A.....	7
Caducidades por limite de vigência - Patente europeia - MM3A.....	8
Cessação de efeitos nacionais - Patente europeia - MZ4A.....	9
Averbamentos - Patente europeia - PD1A, PD3A, PC1A, PC3A .....	9
Outros Atos - HK4A .....	11
Outros Atos - Patente europeia - HK4A.....	12
<b>CERTIFICADOS COMPLEMENTARES DE PROTECÇÃO .....</b>	<b>13</b>
Pedidos e avisos de concessão.....	13
<b>REGISTO NACIONAL DE MARCAS.....</b>	<b>14</b>
Pedidos .....	14
Reformulação - Marca coletiva de associação.....	40
Concessões .....	41
Recusas.....	44
Renovações .....	46
Averbamentos.....	47
Desistências.....	50
Outros Atos.....	51
<b>REGISTO INTERNACIONAL DE MARCAS .....</b>	<b>52</b>
Concessões .....	52
<b>REGISTO DE NOMES DE ESTABELECIMENTO.....</b>	<b>53</b>
Averbamentos.....	53
<b>REGISTO DE LOGÓTIPOS .....</b>	<b>54</b>
Pedidos .....	54
Concessões .....	55
Recusas.....	56
Requerimentos indeferidos.....	57
<b>AGENTES OFICIAIS DE PROPRIEDADE INDUSTRIAL.....</b>	<b>58</b>
<b>PROCURADORES AUTORIZADOS .....</b>	<b>77</b>

## Aviso

À matéria publicada no presente Boletim são aplicáveis as disposições do Código da Propriedade Industrial.

## Códigos

### Códigos das rubricas (St. 17 OMPI)

Títulos de propriedade industrial:

- A — Patente de invenção.
- K — Modelo de utilidade.
- L — Modelo industrial.
- Q — Desenho industrial.
- Y — Desenho ou modelo.
- 1 — Pedido não examinado.
- 3 — Pedido examinado sem pesquisa.
- 4 — Pedido examinado com pesquisa.

Publicação:

BB — Publicação de pedidos e correspondente disponibilização dos documentos ao público, para consulta ou fornecimento de cópias, a pedido.

Oposição:

CA — Fase de oposição.

Procedimento de concessão:

- FA — Desistências.
- FC — Recusas.
- FF — Concessão provisória.
- FG — Concessão; Registo; Estatuto legal; Licenças.
- GA — Transformação de pedido de título de propriedade industrial.
- PC — Transmissão.
- PD — Mudanças de identidade/sede.
- QB — Licenças concedidas e registadas.

Correções; outros:

- HK — Retificações.
- HZ — Requerimentos indeferidos.

Caducidade dos direitos de propriedade industrial:

- MA — Renúncias.
- MM — Caducidades.

Manutenção dos direitos de propriedade industrial:

- NF — Revalidações.

Outras decisões:

RL — Despachos proferidos por sentença alterando despacho anterior.

### Lista dos Códigos INID — Identificação Numérica Internacional de Dados Bibliográficos (Normas St. 9, St. 60, St. 80 OMPI)

Patentes, Modelos de Utilidade, Certificados Complementares de Proteção, Desenhos ou Modelos:

- (11) Número de pedido.
- (19) Organismo emissor, país.
- (22) Data do pedido.
- (28) Número de objetos de um pedido múltiplo.
- (30) Data, país e número de prioridade.
- (43) Data de publicação de pedido não examinado.
- (44) Data de publicação de pedido examinado.
- (51) Classificação internacional:
  - A, U — Int. Cl. 7;
  - L, Q, Y — LOC (8).
- (54) Título em português.
- (55) Reprodução fotográfica do desenho ou modelo.
- (57) Resumo e desenho da invenção/descrição do desenho ou modelo.
  - (71) Requerente, nacionalidade, profissão, morada.
  - (72) Inventor(es)/autor(es).

Marcas, Nomes e Insígnias de Estabelecimento, Logótipos, Denominações de Origem e Indicações Geográficas, Recompensas:

- (210) Número de pedido.
- (220) Data do pedido.
- (300) Data, país e número de prioridade.
- (441) Data de publicação do pedido não examinado.
- (442) Data de publicação do pedido examinado.
- (511) Lista de produtos ou serviços segundo a Classificação Internacional de Nice [NCL (8)].
- (512) Classificação Nacional e/ou lista de produtos ou serviços.
  - (531) Descrição dos elementos figurativos das marcas segundo a Classificação Internacional de Viena [CFE (5)].
  - (540) Reprodução do sinal.
  - (551) Indicação de que a marca é coletiva, ou de certificação ou de garantia.
  - (561) Transliteração da marca.
  - (566) Tradução da marca ou das palavras nela contidas.
  - (591) Informações de cores reivindicadas.
  - (730) Nome do requerente, nacionalidade, profissão, morada.

**Outros códigos**

MNA — Marca nacional.  
 MC — Marca Coletiva.  
 MCG — Marca de Certificação ou de Garantia  
 NOM — Nome de estabelecimento.  
 INS — Insígnia de estabelecimento.  
 LOG — Logótipo.  
 DNO — Denominação de Origem Nacional.  
 DOI — Denominação de Origem Internacional.  
 IGR — Indicação Geográfica.  
 RCS — Recompensa.

**Lista alfabética dos códigos de países,  
 organizações intergovernamentais  
 e outras entidades  
 (Norma St. 3 OMPI)**

AD — Andorra.  
 AE — Emirados Árabes Unidos.  
 AF — Afeganistão.  
 AG — Antígua e Barbuda.  
 AI — Anguila.  
 AL — Albânia.  
 AM — Arménia.  
 AN — Antilhas Holandesas.  
 AO — Angola.  
 AP — ARIPO — Organização Regional Africana da Propriedade Industrial.  
 AR — Argentina.  
 AT — Áustria.  
 AU — Austrália.  
 AW — Aruba.  
 AZ — Azerbaijão.  
 BA — Bósnia-Herzegovina.  
 BB — Barbados.  
 BD — Bangladesh.  
 BE — Bélgica.  
 BF — Burquina Faso.  
 BG — Bulgária.  
 BH — Barém.  
 BI — Burundi.  
 BJ — Benin.  
 BM — Bermudas.  
 BN — Brunei Darussalam.  
 BO — Bolívia.  
 BOIP — *Office* da Propriedade Intelectual do Benelux.  
 BR — Brasil.  
 BS — Baamas.  
 BT — Butão.  
 BV — Ilha Bouvet.  
 BW — Botswana.  
 BY — Bielo-Rússia.  
 BZ — Belize.  
 CA — Canadá.  
 CD — República Democrática do Congo.  
 CF — República Centro-Africana.  
 CG — Congo.  
 CH — Suíça.  
 CI — Costa do Marfim.  
 CK — Ilhas Cook.  
 CL — Chile.  
 CM — Camarões.  
 CN — China.  
 CO — Colômbia.  
 CR — Costa Rica.  
 CU — Cuba.  
 CV — Cabo Verde.  
 CY — Chipre.  
 CZ — República Checa.  
 DE — Alemanha.  
 DJ — Djibuti.  
 DK — Dinamarca.  
 DM — Dominica.  
 DO — República Dominicana.  
 DZ — Argélia.  
 EA — EAPO — Organização Euro-Asiática de Patentes.  
 EC — Equador.  
 EE — Estónia.  
 EG — Egipto.  
 EH — Sara Ocidental.  
 EM — EUIPO — Instituto da Propriedade Intelectual da União Europeia.  
 EP — IEP — Instituto Europeu de Patentes.  
 ER — Eritreia.  
 ES — Espanha.  
 ET — Etiópia.  
 FI — Finlândia.  
 FJ — Fiji.  
 FK — Ilhas Malvinas.  
 FO — Ilhas Faroé.  
 FR — França.  
 GA — Gabão.  
 GB — Reino Unido.  
 GC — Instituto de Patentes do Conselho de Cooperação dos Estados Árabes do Golfo (GCC).  
 GD — Granada.  
 GE — Geórgia.  
 GG — Guernsey.  
 GH — Gana.  
 GI — Gibraltar.  
 GL — Gronelândia.  
 GM — Gâmbia.  
 GN — Guiné.  
 GQ — Guiné Equatorial.  
 GR — Grécia.  
 GS — Geórgia do Sul e as ilhas Sandwich do Sul.  
 GT — Guatemala.  
 GW — Guiné-Bissau.  
 GY — Guiana.  
 HK — Hong-Kong/China.  
 HN — Honduras.  
 HR — Croácia.  
 HT — Haiti.  
 HU — Hungria.  
 IB — Secretaria Internacional da Organização Mundial da Propriedade Intelectual (OMPI).  
 ID — Indonésia.  
 IE — Irlanda.  
 IL — Israel.

IM — Ilha de Man.	OA — OAPI — Organização Africana da Propriedade Intelectual.
IN — Índia.	OM — Omã.
IQ — Iraque.	PA — Panamá.
IR — República Islâmica do Irão.	PE — Peru.
IS — Islândia.	PG — Papua Nova Guiné.
IT — Itália.	PH — Filipinas.
JE — Jersey.	PK — Paquistão.
JM — Jamaica.	PL — Polónia.
JO — Jordânia.	PT — Portugal.
JP — Japão.	PW — Palau.
KE — Quênia.	PY — Paraguai.
KG — Quirguistão.	QA — Quatar.
KH — Camboja.	QZ — Instituto Comunitário de Variedades Vegetais (CPVO).
KI — Quiribáti.	RO — Roménia.
KM — Comores.	RS — Sérvia.
KN — S. Kitts e Nevis.	RU — Federação Russa.
KP — República Popular Democrática da Coreia.	RW — Ruanda.
KR — República da Coreia.	SA — Arábia Saudita.
KW — Koweit.	SB — Ilhas Salomão.
KY — Ilhas Caimão.	SC — Seychelles.
KZ — Cazaquistão.	SD — Sudão.
LA — República Popular Democrática do Laos.	SE — Suécia.
LB — Líbano.	SG — Singapura.
LC — Santa Lúcia.	SH — Santa Helena.
LI — Listenstaina.	SI — Eslovénia.
LK — Sri Lanka.	SK — Eslováquia.
LR — Libéria.	SL — Serra Leoa.
LS — Lesoto.	SM — São Marinho.
LT — Lituânia.	SN — Senegal.
LU — Luxemburgo.	SO — Somália.
LV — Letónia.	SR — Suriname.
LY — Líbia.	ST — São Tomé e Príncipe.
MA — Marrocos.	SV — El Salvador.
MC — Mónaco.	SY — República Árabe da Síria.
MD — República da Moldávia.	SZ — Suazilândia.
ME — Montenegro.	TC — Ilhas Turcas e Caicos.
MG — Madagáscar.	TD — Chade.
MK — Ex-República Jugoslava da Macedónia.	TG — Togo.
ML — Mali.	TH — Tailândia.
MM — Myanmar (Birmânia).	TJ — Tajiquistão.
MN — Mongólia.	TL — Timor-Leste.
MO — Macau.	TM — Turquemenistão.
MP — Ilhas Marianas do Norte.	TN — Tunísia.
MR — Mauritânia.	TO — Tonga.
MS — Montserrat.	TR — Turquia.
MT — Malta.	TT — Trinidad e Tobago.
MU — Maurícias.	TV — Tuvalu.
MV — Ilhas Maldivas.	TW — Taiwan/China.
MW — Malavi.	TZ — República Unida da Tanzânia.
MX — México.	UA — Ucrânia.
MY — Malásia.	UG — Uganda.
MZ — Moçambique.	US — Estados Unidos da América.
NA — Namíbia.	UY — Uruguai.
NE — Níger.	UZ — Uzbequistão.
NG — Nigéria.	VA — Vaticano.
NI — Nicarágua.	VC — São Vicente e Granadinas.
NL — Holanda.	VE — Venezuela.
NO — Noruega.	VG — Ilhas Virgens (GB).
NP — Nepal.	VN — Vietname.
NPI — Instituto Nórdico de Patentes.	VU — Vanuatu.
NR — Nauru.	
NZ — Nova Zelândia.	

---

WO — OMPI — Organização Mundial da  
Propriedade Intelectual.  
WS — Samoa.  
YE — Iémen.  
YU — Jugoslávia. (1)  
ZA — África do Sul.  
ZM — Zâmbia.  
ZW — Zimbabwe.

(1) O código YU foi retirado da lista, em Novembro de 2006. Até essa data identifica a ex-Jugoslávia, a Sérvia e o Montenegro.

**PATENTES DE INVENÇÃO****Concessões - FG4A**

Processo	Início de vigência	Data do despacho	Nome do 1º requerente/titular	País resid.	Classificação principal	Observações
<u>109038</u>	2015.12.17	2019.09.04	UNIVERSIDADE DE TRÁS-OS-MONTES E ALTO DOURO	PT	<b>A01H 4/00</b> (2006.01)	nos termos do n.º 1 do artigo 72.º do código da propriedade industrial, informa-se que o pedido sofreu alterações durante a fase de exame.

### Patentes europeias vigentes em Portugal - FG4A

Processo	Início de vigência	Data do despacho	Nome do 1º requerente/titular	País resid.	Classificação principal	Observações
2683452	2012.03.07	2019.08.22	POLYCARE RESEARCH TECHNOLOGY GMBH & CO. KG	DE	<b>E04B 5/04</b> (2019.01)	ART. 84º DO C.P.I.:
2841054	2013.04.23	2019.08.22	OTSUKA PHARMACEUTICAL CO., LTD.	JP	<b>A61K 9/06</b> (2019.01)	ART. 84º DO C.P.I.:
2960397	2015.05.19	2019.08.22	EURO TRADE FLOORING, S.L.	ES	<b>E04F 15/10</b> (2019.01)	ART. 84º DO C.P.I.:
2983695	2014.03.19	2019.08.22	UNITY HEALTH TORONTO	CA	<b>A61K 38/18</b> (2019.01)	ART. 84º DO C.P.I.:
3027186	2014.07.29	2019.08.22	TEOXANE	CH	<b>A61K 31/445</b> (2019.01)	ART. 84º DO C.P.I.:
3169341	2015.07.16	2019.08.22	TRANSGENE SA	FR	<b>A61K 35/768</b> (2019.01)	ART. 84º DO C.P.I.:
3171115	2015.11.18	2019.08.22	ALFA LAVAL CORPORATE AB	SE	<b>F28F 3/04</b> (2019.01)	ART. 84º DO C.P.I.:
3227336	2015.12.04	2019.08.22	F.HOFFMANN-LA ROCHE AG	CH	<b>C07K 16/28</b> (2019.01)	ART. 84º DO C.P.I.:
3288627	2016.04.29	2019.08.22	SORBONNE UNIVERSITE	FR	<b>A61M 16/04</b> (2019.01)	ART. 84º DO C.P.I.:
3302549	2016.05.23	2019.08.22	H. HOFFNABB-LA ROCHE AG	CH	<b>A61K 39/395</b> (2019.01)	ART. 84º DO C.P.I.:
3310450	2016.06.17	2019.08.22	PACIFIC PETROLEUM RECOVERY ALASKA, LLC	US	<b>B01D 17/04</b> (2019.01)	ART. 84º DO C.P.I.:
3356283	2016.09.30	2019.08.22	MANITOU BF	FR	<b>B66F 9/65</b> (2019.01)	ART. 84º DO C.P.I.:

**Caducidades por limite de vigência - Patente europeia - MM3A**

Processo	Início de vigência	Data da caducidade	Nome do 1º requerente/titular	País resid.	Observações
1114430	1999.08.30	2019.08.30	H.C. STARCK GMBH	DE	



**Cessação de efeitos nacionais - Patente europeia - MZ4A**

Processo	Data do pedido	Cessação de efeitos em	Nome do 1º requerente/titular	País resid.	Classificação principal	Observações
1173484	2000.04.28	2019.09.04	GENETICS INSTITUTE, LLC	US	<b>C07K 14/715</b> (2011.01)	REVOGADO APÓS OPOSIÇÃO: revogada por decisão do instituto europeu de patentes em 2019/08/02
1808156	2006.12.21	2019.09.04	STADA ARZNEIMITTEL AG	DE	<b>A61K 8/02</b> (2011.01)	REVOGADO APÓS OPOSIÇÃO: revogada por decisão do instituto europeu de patentes em 2019/08/02
2559604	2010.06.03	2019.09.04	CRRC TANGSHAN CO., LTD.	CN	<b>B61D 25/00</b> (2017.01)	REVOGADO APÓS OPOSIÇÃO: revogada por decisão do instituto europeu de patentes em 2019/08/02

## Averbamentos - Patente europeia - PD1A, PD3A, PC1A, PC3A

## Transmissões - Patente europeia

Processo	Data do averbamento	Antigo requerente/titular	País resid.	Atual requerente/titular	País resid.	Observações
1449909	2019.08.28	LAURA DELLA CUNA MAURIZIO DELLA CUNA	IT IT	MADEL S.P.A.	IT	
1659146	2019.08.29	DR. NORBERT KALWA	DE	FLOORING TECHNOLOGIES LTD.	MT	
1775086	2019.08.29	DR. NORBERT KALWA	DE	FLOORING TECHNOLOGIES LTD.	MT	
1986506	2019.08.26	SIME DARBY MALAYSIA BERHAD	MY	SIME DARBY PLANTATION INTELLECTUAL PROPERTY SDN BHD	MY	
2063881	2019.08.28	YOUNG HEE KO	US	KODISCOVERY, LLC	US	
2157865	2019.08.26	SIME DARBY MALAYSIA BERHAD	MY	SIME DARBY PLANTATION INTELLECTUAL PROPERTY SDN BHD	MY	
2208080	2019.08.28	BRAUN GMBH	DE	DE'LONGHI BRAUN HOUSEHOLD GMBH	DE	
2449071	2019.08.26	SIME DARBY MALAYSIA BERHAD	MY	SIME DARBY PLANTATION INTELLECTUAL PROPERTY SDN BHD	MY	
2476255	2019.08.27	DOLBY LABORATORIES LICENSING CORPORATION	US	GUANGDONG OPPO MOBILE TELECOMMUNICATIONS CORP., LTD.	CN	
2877064	2019.08.27	TEMPUR-PEDIC MANAGEMENT, LLC	US	TEMPUR WORLD, LLC	US	
3154374	2019.08.26	SIME DARBY MALAYSIA BERHAD	MY	SIME DARBY PLANTATION INTELLECTUAL PROPERTY SDN BHD	MY	
3241907	2019.08.27	BETA RENEWABLES S.P.A.	IT	VERSALIS S.P.A.	IT	

**Outros Atos - HK4A**

**110526.** – NA PÁG. 48 DO BOLETIM N.º 2019/07/26, NO MAPA DOS PEDIDOS DAS PATENTES DE INVENÇÃO, ONDE SE LÊ: "UNIVERSIDADE NOVA DE LISBOA", DEVE LER-SE : "UNIVERSIDADE NOVA DE LISBOA"; "INSTITUTO PORTUGUÊS DE ONCOLOGIA DO PORTO FG, EPE " E "HELMHOLTZ-ZENTRUM DRESDEN-ROSSENDORF, INSTITUTE OF RADIOPHARMACEUTICAL CANCER RESEARCH"

**Outros Atos - Patente europeia - HK4A**

**2719890.** – RETIFICAÇÃO: NA PÁGINA 62 DO BOLETIM 2019/04/29, NO MAPA DE REVALIDAÇÕES DEVE DAR-SE SEM EFEITO A REVALIDAÇÃO, POR TER SIDO PUBLICADA INDEVIDAMENTE.

**CERTIFICADOS COMPLEMENTARES DE PROTECÇÃO****Pedidos e avisos de concessão**

Processo	Tipo de dado	Conteúdo dos dados	País resid.
902	(68) – Patente de Base (22) – Data do Pedido Data da Concessão (94) – Prazo de Validade Titulares (54) – Título da Invenção (95) – Prod. (medicamento) (92) – Aut. Com. Nacional	PTE, 2822954 W, de 2013.12.19 2018.08.21 2019.09.04 Início em: 2033.12.20, e fim em: 2033.06.25 Nome: GILEAD SCIENCES, INC. COMPOSTOS CARBAMOILPIRIDONA POLICÍCLICOS E SEU USO FARMACÊUTICO BICTEGRAVIR. Data: 2018.06.25, País: PT, Número: C(2018)4019	US

## REGISTO NACIONAL DE MARCAS

### Pedidos

De acordo com o artigo 226.º do Código da Propriedade Industrial, a seguir se publicam os pedidos de registo de marcas; da data de publicação do presente aviso começa a contar-se o prazo de dois meses para a apresentação de reclamações de quem se julgar prejudicado pela eventual concessão dos mesmos, em conformidade com o artigo 17.º do mesmo Código.

(210) **628956** MNA  
 (220) 2019.08.20  
 (300)  
 (730) **PT ANTONIO AUGUSTO BARROS DA SILVA**  
 (511) 25 CALÇADO PARA HOMEM E SENHORA; ROUPAS EXTERIORES  
 (591)  
 (540)



(531) 24.13.25 ; 26.2.1 ; 27.5.1

(210) **628957** MNA  
 (220) 2019.08.20  
 (300)  
 (730) **PT DIOGO LEANDRO RODRIGUES GOMES**  
**PT SÉRGIO HENRIQUE RODRIGUES**  
**GOMES**  
 (511) 44 SERVIÇOS DE MEDICINA DESPORTIVA  
 (591)  
 (540)

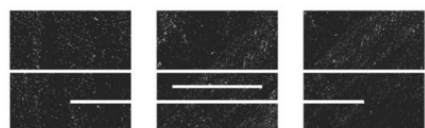

ELITE SPORTS IMAGING

(531) 26.4.1 ; 26.4.12 ; 26.11.5 ; 26.11.8 ; 26.11.99 ; 27.5.1

(210) **628963** MNA  
 (220) 2019.08.21  
 (300)  
 (730) **PT MEO - SERVIÇOS DE COMUNICAÇÕES**  
**E MULTIMÉDIA, S.A.**  
 (511) 09 APARELHOS E INSTRUMENTOS CIENTÍFICOS, FOTOGRÁFICOS, CINEMATOGRÁFICOS, ÓTICOS E DE ENSINO; APARELHOS E INSTRUMENTOS PARA A CONDUÇÃO, A DISTRIBUIÇÃO, A TRANSFORMAÇÃO, A ACUMULAÇÃO, A REGULAÇÃO OU O CONTROLO DA CORRENTE ELÉTRICA; APARELHOS PARA O REGISTO, A TRANSMISSÃO, A REPRODUÇÃO DO SOM OU DAS IMAGENS; SUPORTES DE REGISTO MAGNÉTICO, DISCOS ACÚSTICOS; MECANISMOS PARA APARELHOS DE PRÉ-PAGAMENTO; CAIXAS REGISTRADORAS, MÁQUINAS DE CALCULAR, EQUIPAMENTO PARA O TRATAMENTO DA INFORMAÇÃO E COMPUTADORES; EXTINTORES  
 35 PUBLICIDADE; GESTÃO DE NEGÓCIOS COMERCIAIS; ADMINISTRAÇÃO COMERCIAL; TRABALHOS DE ESCRITÓRIO; ANÁLISE DE CUSTOS, PESQUISAS DE NEGÓCIOS, GESTÃO DE ARQUIVO COMPUTORIZADA, SERVIÇOS DE RECURSOS HUMANOS E CONTABILIDADE  
 36 SEGUROS; NEGÓCIOS FINANCEIROS; NEGÓCIOS MONETÁRIOS; NEGÓCIOS IMOBILIÁRIOS  
 38 TELECOMUNICAÇÕES  
 41 EDUCAÇÃO; FORMAÇÃO; DIVERTIMENTO; ATIVIDADES DESPORTIVAS E CULTURAIS  
 42 SERVIÇOS CIENTÍFICOS E TECNOLÓGICOS BEM COMO SERVIÇOS DE PESQUISAS E DE CONCEÇÃO A ELES REFERENTES; SERVIÇOS DE ANÁLISES E DE PESQUISAS INDUSTRIAIS; CONCEÇÃO E DESENVOLVIMENTO DE COMPUTADORES E DE PROGRAMAS DE COMPUTADORES  
 (591)  
 (540)



TEM TUDO PARA SER UM BOM NEGÓCIO

(531) 26.4.2 ; 26.4.5 ; 26.4.18 ; 26.4.98 ; 27.5.1 ; 27.5.17

(210) **628992** MNA  
 (220) 2019.08.21  
 (300)  
 (730) **PT OPORTUNALTA  
 TELECOMUNICAÇÕES LDA**  
 (511) 38 FORNECIMENTO A TERCEIROS DE ACESSO A  
 INFRAESTRUTURAS DE TELECOMUNICAÇÕES;  
 FORNECIMENTO DE INSTALAÇÕES DE  
 TELECOMUNICAÇÕES

(591)  
 (540)



hexacom

(531) 26.3.23 ; 26.4.3

(210) **629062** MNA  
 (220) 2019.08.22  
 (300)  
 (730) **PT PMA TRAVEL LDA**  
 (511) 39 RESERVA DE VIAGENS ATRAVÉS DE AGÊNCIAS DE  
 TURISMO

(591)  
 (540)



(531) 1.1.17 ; 27.5.10

(210) **629070** MNA  
 (220) 2019.08.22  
 (300)  
 (730) **IL ADAMA AGAN LTD.**  
 (511) 05 PESTICIDAS, FUNGICIDAS, INSETICIDAS,  
 HERBICIDAS

(591)  
 (540)

POSTSCRIPT

(210) **629079** MNA  
 (220) 2019.08.20  
 (300)  
 (730) **PT ISABEL PINHO GOMES MORGADO**

(511) 19 ALOJAMENTOS QUE SÃO CONSTRUÇÕES  
 TRANSPORTÁVEIS NÃO METÁLICAS;  
 CONSTRUÇÕES NÃO METÁLICAS PARA  
 ALOJAMENTO DE CASAS DE BANHO PORTÁTEIS  
 36 AGÊNCIAS DE ALUGUER DE ALOJAMENTO  
 (PROPRIEDADES IMOBILIÁRIAS); AGÊNCIAS DE  
 HABITAÇÕES DE ALOJAMENTO PERMANENTE;  
 ARRENDAMENTO E ALUGUER DE ALOJAMENTO  
 PERMANENTE; CONTRATAÇÃO DE ALUGUER DE  
 ALOJAMENTO; FORNECIMENTO DE ALOJAMENTO  
 PERMANENTE EM HABITAÇÕES; FORNECIMENTO  
 DE ALOJAMENTO PERMANENTE; SERVIÇOS DE  
 AGÊNCIAS DE ALOJAMENTO TEMPORÁRIO  
 [APARTAMENTOS]; SERVIÇOS DE LOCALIZAÇÃO  
 DE APARTAMENTOS PARA TERCEIROS  
 [ALOJAMENTO PERMANENTE]  
 37 PRESTAÇÃO DE SERVIÇOS DE LIMPEZA;  
 FORNECIMENTO DE SERVIÇOS DE LAVANDARIA;  
 SERVIÇOS DE LAVANDARIA; SERVIÇOS DE  
 LAVANDARIA DE ROUPA; SERVIÇOS DE  
 LAVANDARIA PARA PEÇAS DE ROUPA  
 43 ALUGUER DE ALOJAMENTO TEMPORÁRIO;  
 ALUGUER DE QUARTOS ENQUANTO ALOJAMENTO  
 TEMPORÁRIO; DISPONIBILIZAÇÃO DE  
 ACOMODAÇÕES PARA ALOJAMENTO  
 TEMPORÁRIO; DISPONIBILIZAÇÃO DE  
 INFORMAÇÃO SOBRE SERVIÇOS DE ALOJAMENTO  
 TEMPORÁRIO; FORNECIMENTO DE ALOJAMENTOS  
 TEMPORÁRIOS MOBILADOS; DISPONIBILIZAÇÃO  
 DE INFORMAÇÃO SOBRE ALOJAMENTO  
 TEMPORÁRIO VIA INTERNET; FORNECIMENTO DE  
 ALOJAMENTO HABITACIONAL TEMPORÁRIO;  
 ORGANIZAÇÃO DE ALOJAMENTO TEMPORÁRIO;  
 ORGANIZAÇÃO E FORNECIMENTO DE  
 ALOJAMENTO TEMPORÁRIO; RESERVA DE  
 ALOJAMENTO TEMPORÁRIO; RESERVA DE  
 ALOJAMENTO TEMPORÁRIO VIA INTERNET;  
 RESERVAS DE ALOJAMENTO TEMPORÁRIO;  
 RESERVAS DE ALOJAMENTOS TEMPORÁRIOS;  
 SERVIÇOS DE RECEÇÃO PARA ALOJAMENTO  
 TEMPORÁRIO [GESTÃO DE CHEGADAS E  
 PARTIDAS]

(591)  
 (540)



AVEIROAPARTMENTS  
 ALOJAMENTOS & SERVIÇOS

(531) 27.5.10 ; 27.5.22 ; 27.99.9 ; 27.99.13

(210) **629080** MNA  
 (220) 2019.08.20  
 (300)  
 (730) **PT PEDRO ALTINO DA SILVA MOREIRA  
 TELES**

(511) 35 SERVIÇOS DE COMÉRCIO A RETALHO  
 RELACIONADOS COM A VENDA DE VESTUÁRIO E  
 ACESSÓRIOS DE VESTUÁRIO; SERVIÇOS DE  
 VENDA A RETALHO ON-LINE RELATIVOS A  
 ARTIGOS DE VESTUÁRIO

(591)  
 (540)

LOFTY SHOP

(210) **629081** **MNA**  
 (220) 2019.08.20  
 (300)  
 (730) **PT ELISABETE PEDRO TAVARES SANTOS**  
**PT GRACINDA DE ALMEIDA SIMÕES**  
**GOMES**  
 (511) 25 LINGERIE; CUECAS; SOUTIENS; CORPETES;  
 CAMISAS; CALÇAS; CASACOS; CALÇÕES;  
 VESTIDOS; MEIAS; FATOS; ALÇAS PARA  
 SOUTIENS; ALÇAS PARA VESTUÁRIO; ANÁGAS  
 [SAIAS INTERIORES]; ANORAQUES; ARTIGOS DE VESTUÁRIO  
 PARA CRIANÇAS; ARTIGOS DE VESTUÁRIO PARA  
 PÔR AO PESCOÇO; ARTIGOS DE VESTUÁRIO PARA  
 USO EM TEATRO; ARTIGOS DE VESTUÁRIO PARA  
 DESPORTO; AVENTAIS; BABETES DE PANO;  
 BABETES, COM MANGAS, SEM SER EM PAPEL;  
 BABETES DE PANO PARA ADULTOS; BABETES DE  
 PLÁSTICO PARA BEBÉS; BABETES PARA BEBÉS,  
 COM MANGAS, NÃO EM PAPEL; BABETES PARA  
 BEBÉS [NÃO EM PAPEL]; BABETES, SEM SER EM  
 PAPEL; BANDANAS; BANDANAS [LENÇOS PARA  
 PESCOÇO]; BANDAS ABDOMINAIS PARA  
 GRÁVIDAS [VESTUÁRIO]; BATAS BRANCAS PARA  
 USO HOSPITALAR; BATAS DE ENFERMARIA;  
 BATAS PARA MÉDICOS; BERMUDAS; BERMUDAS  
 DE GOLF; BERMUDAS DE GOLFISTA; BIBES SEM  
 MANGAS; BIQUÍNIS; BLAZERS; BLUSAS; BLUSAS  
 DE MALHA; BLUSAS TRICOTADAS; BLUSÕES;  
 BLUSÕES [CASACOS]; BLUSÕES COM MANGAS;  
 BLUSÕES DE COURO; BLUSÕES DE PENAS;  
 BLUSÕES IMPERMEÁVEIS; BLUSÕES REFLETORES;  
 BLUSÕES SEM MANGAS; BODIES; BODIES  
 COMPLETOS; BODIES DE MOLAS PARA BEBÉS E  
 CRIANÇAS; BODIES PARA BEBÉS; BODIES [ROUPA  
 INTERIOR]; BODIES [VESTUÁRIO]; BODY [ROUPA  
 INTERIOR]; BOLEROS; BOLSAS DE CINTURA  
 PORTA-MOEDAS [VESTUÁRIO]; BOLSOS PARA  
 VESTUÁRIO; BOXER SHORTS; BOXERS  
 [CALÇÕES]; BOXERS [CUECAS]; BOXERS [ROUPA  
 INTERIOR]; CACHECÓIS; CACHECÓIS GOLA;  
 CACHECÓIS [VESTUÁRIO]; CALÇÃO DE BANHO;  
 CALÇÃO-SAIA; CALÇÃO-SAIA (SKORTS); CALÇAS  
 A TRÊS QUARTOS; CALÇAS ACOLCHOADAS PARA  
 DESPORTO; CALÇAS CAMUFLADAS; CALÇAS  
 CHINO; CALÇAS COM BOLSOS NAS PERNEIRAS;  
 CALÇAS CORTA-VENTO; CALÇAS CURTAS;  
 CALÇAS DE AQUECIMENTO; CALÇAS DE  
 BOMBAZINA; CALÇAS DE CICLISMO; CALÇAS DE  
 COURO; CALÇAS DE CRIANÇA; CALÇAS DE  
 DESPORTO; CALÇAS DE DESPORTO  
 ANTITRANSPIRANTES; CALÇAS DE ENFERMARIA;  
 CALÇAS DE FATO; CALÇAS DE FATO DE TREINO;  
 CALÇAS DE FATOS COMPLETOS; CALÇAS DE  
 GANGA; CALÇAS DE IOGA; CALÇAS DE JOGGING;  
 CALÇAS DE MONTAR A CAVALO; CALÇAS DE  
 PIJAMA; CALÇAS DE PROTEÇÃO; CALÇAS DE  
 TREINO; CALÇAS DESPORTIVAS [FATO DE  
 TREINO]; CALÇAS ELÁSTICAS; CALÇAS ESTILO  
 EQUITAÇÃO; CALÇAS INFORMAIS; CALÇAS  
 JEANS; CALÇAS JUSTAS COM ALÇAS; CALÇAS  
 KHAKIS [VESTUÁRIO]; CALÇAS LARGAS; CALÇAS  
 PARA A CHUVA; CALÇAS PARA CAMINHADAS;  
 CALÇAS PARA EQUITAÇÃO; CALÇAS PARA ESTAR  
 EM CASA; CALÇAS PARA GRÁVIDAS; CALÇAS  
 PARA TRANSPIRAÇÃO; CALÇAS ACOLCHOADAS  
 PARA DESPORTO; CALÇÕES [CALÇAS CURTAS];  
 CALÇÕES COM PROTEÇÃO; CALÇÕES DE BANHO;  
 CALÇÕES DE CICLISMO COM ALÇAS; CALÇÕES DE  
 CICLISTA; CALÇÕES DE GINÁSTICA; CALÇÕES DE  
 NATAÇÃO; CALÇÕES DE TREINO; CALÇÕES  
 INTERIORES TÉRMICOS; CALÇÕES-LINGERIE;  
 CALÇÕES PARA GRÁVIDAS; CALÇÕES PELO  
 JOELHO; CALÇÕES [VESTUÁRIO]; CALCANHEIRAS  
 PARA MEIAS; CAMISA DE MANGA CURTA;  
 CALCINHA; CAMISAS ACOLCHOADAS PARA

DESPORTO; CAMISAS CAMUFLADAS; CAMISAS-  
 CASACO; CAMISAS COM DECOTE; CAMISAS  
 CORTA-VENTO; CAMISAS DE BOMBAZINA;  
 CAMISAS DE CERIMÓNIA; CAMISAS DE  
 COLARINHO; CAMISAS DE DESPORTO; CAMISAS  
 DE DESPORTO ANTITRANSPIRANTES; CAMISAS DE  
 DORMIR; CAMISAS DE GOLA ALTA; CAMISAS DE  
 GOLA ALTA FALSA; CAMISAS DE IOGA; CAMISAS  
 DE MANGA COMPRIDA; CAMISAS DE MANGA  
 CURTA; CAMISAS DE NOITE; CAMISAS DE NOITE  
 [BABY DOLL]; CAMISAS DE TECIDO; CAMISAS E  
 COMBINAÇÕES; CAMISAS FORMAIS (ABOTOAR NO  
 COLARINHO); CAMISAS HAVAIANAS; CAMISAS  
 HAVAIANAS ABOTOADAS À FRENTE; CAMISAS  
 INFORMAIS; CAMISAS PARA FATOS; CAMISAS  
 PARA GRÁVIDAS; CAMISAS TRICOTADAS;  
 CAMISETAS; CAMISOLAS; CAMISOLAS COM  
 CAPUZ; CAMISOLAS COMPRIDAS INTERIORES;  
 CAMISOLAS DE DECOTE EM V; CAMISOLAS DE  
 DESPORTO DE MANGA CURTA; CAMISOLAS DE  
 DORMIR; CAMISOLAS DE EQUIPAMENTOS  
 DESPORTIVOS; CAMISOLAS DE GOLA ALTA;  
 CAMISOLAS DE GOLA ALTA FALSA; CAMISOLAS  
 DE GOLA ALTA [VESTUÁRIO]; CAMISOLAS DE LÃ  
 TRICOTADAS; CAMISOLAS DE MALHA;  
 CAMISOLAS DE PIQUÊ; CAMISOLAS  
 DESPORTIVAS; CAMISOLAS INTERIORES;  
 CAMISOLAS INTERIORES DE MANGA COMPRIDA;  
 CAMISOLAS INTERIORES TÉRMICAS; CAMISOLAS  
 POLARES; CAMISOLAS [PULLOVERES];  
 CAMISOLAS SEM ALÇAS (TOPS); CAMISOLAS TIPO  
 SWEATSHIRTS; CAMISOLÕES DE GOLA ALTA;  
 CANADIANAS [VESTUÁRIO]; CAPAS; CAPAS DE  
 PELE; CAPAS IMPERMEÁVEIS; CAPOTES; CAPOTES  
 [CASACOS]; CAPUZES [VESTUÁRIO]; CASACAS DE  
 FRAQUE; CASACÕES; CASACOS ACOLCHOADOS  
 [VESTUÁRIO]; CASACOS-CAMISA; CASACOS  
 CAMUFLADOS; CASACOS COMPRIDOS; CASACOS  
 CURTOS EM MATERIAIS QUENTES; CASACOS DE  
 ALGODÃO; CASACOS DE AQUECIMENTO;  
 CASACOS DE CAMURÇA; CASACOS DE  
 CERIMÓNIA; CASACOS DE CERIMÓNIA  
 (SMOKING); CASACOS DE COURO; CASACOS DE  
 DESPORTO; CASACOS DE DORMIR; CASACOS DE  
 EQUITAÇÃO; CASACOS DE FATO; CASACOS DE  
 FATO DE TREINO; CASACOS DE GANGA; CASACOS  
 DE INVERNO; CASACOS DE LABORATÓRIO  
 [BATAS]; CASACOS DE MALHA; CASACOS DE  
 MARINHEIRO; CASACOS DE NOITE; CASACOS DE  
 PELES; CASACOS DE SENHORA; CASACOS DE  
 TRAZER POR CASA; CASACOS DE TRICOT;  
 CASACOS DE UNIFORME; CASACOS  
 DESPORTIVOS; CASACOS E BLUSÕES DE PELES;  
 CASACOS EM LÃ POLAR; CASACOS EM PELE DE  
 CARNEIRO; CASACOS [FATO DE TREINO];  
 CASACOS IMPERMEÁVEIS COM CAPUZ; CASACOS  
 IMPERMEÁVEIS [VESTUÁRIO]; CASACOS  
 INFORMAIS; CASACOS PARA A CHUVA  
 [IMPERMEÁVEIS]; CASACOS PARA HOMEM;  
 CASACOS REVERSÍVEL; CASACOS SEM MANGAS;  
 CASACOS SENDO VESTUÁRIO DESPORTIVO;  
 CASACOS [VESTUÁRIO]; CINTA PARA A CINTURA;  
 CINTAS ELÁSTICAS [ROUPA INTERIOR]; CINTAS  
 [ESPARTILHOS]; COBERTURAS PARA A CABEÇA  
 [VÉUS]; COLARINHOS; COLARINHOS  
 DESTACÁVEIS; COLARINHOS POSTIÇOS;  
 COLARINHOS REMOVÍVEIS; COLÂS DE LÃ;  
 COLETES; COLETES ACOLCHOADOS; COLETES  
 CAMUFLADOS; COLETES CORTA-VENTO;  
 COLETES DE COURO; COLETES DE FORRO POLAR;  
 COLETES DE TREINO; COLETES INTERIORES;  
 COLETES PARA DESPORTO; COLLANTS;  
 COLLANTS [MEIAS]; COLLANTS OU COLÂS;  
 COLLANTS SEM PÉS; COMBINAÇÕES [ROUPA  
 INTERIOR]; CORPETES INTERIORES; CORPETES  
 [LINGERIE]; CORSÁRIOS; CUECAS-CINTAS;  
 CUECAS DE SENHORA; ECHARPES [CACHECÓIS];  
 ECHARPES DE HOMEM; ECHARPES [VESTUÁRIO];



ESPARTILHOS; ESPARTILHOS [ROUPA INTERIOR MODELADORA]; ESPARTILHOS [ROUPA INTERIOR]; FAIXAS DE SMOKING; FAIXAS DE CINTURA PARA QUIMONOS (KOSHIHIMO); FATOS DE BANHO; FATOS DE BANHO COM SOUTIEN INTEGRADO; FATOS DE BANHO PARA HOMEM; FATOS DE BANHO PARA SENHORA; FATOS DE BANHO [SHORTS]; FATOS DE CERIMÓNIA; FATOS DECERIMÓNIA [PARA HOMEM]; FATOS DE CORPO INTEIRO; FATOS DE TREINO; FATOS DE TRÊS PEÇAS [VESTUÁRIO]; FATOS-MACACO; FATOS PARA HOMEM; FRAQUES; GABARDINAS; GABARDINAS PARA A CHUVA; GANGAS [VESTUÁRIO]; GOLAS PARA VESTIDOS; GRAVATAS; GRAVATAS CLÁSSICAS; GRAVATAS DE SEDA; JAQUETAS ACOLCHADAS; JAQUETAS [CASACOS]; JARDINEIRAS DE CALÇÃO CURTO; JARDINEIRAS [MACACÕES]; KIMONOS; LAÇOS PARA O PESCOÇO; LAÇOS; LEGGINGS [CALÇAS]; LEGGINGS PARA DESPORTO; LEGGINGS PARA GRÁVIDAS; LENÇO DOBRADO PARA A CABEÇA; LENÇOS DE BOLSO; LENÇOS DE CAXEMIRA; LENÇOS DE OMBRO; LENÇOS DE PESCOÇO; LENÇOS DE PÔR AO PESCOÇO; LENÇOS DE SEDA (FOULARDS); LENÇOS PARA A CABEÇA; LENÇOS [VESTUÁRIO]; LIGAS DE MEIAS; LIGAS DE NOIVA; LIGAS DE PEÚGAS; LUVAS; LUVAS [VESTUÁRIO]; MACACÃO DE ENFERMARIA; MACACÕES; MACACÕES CURTOS; MINI MEIAS; MINISSAIAS; PÁREOS [VESTUÁRIO]; PARKAS; PEÇAS DE VESTUÁRIO PRONTO-A-VESTIR; PELES [VESTUÁRIO]; PIJAMAS; POLARES; POLOS; POLOS E CALÇAS PARA DESPORTO; POLOS TRICOTADOS; PONCHOS; PONCHOS PARA A CHUVA; PULÔVERES [VESTUÁRIO]; ROUPA DE DORMIR; ROUPA DE MALHA; ROUPA DE CERIMÓNIA; ROUPA DE NOITE; ROUPA DE PRAIA; ROUPA DE USAR POR CASA; ROUPA INTERIOR; ROUPA INTERIOR ABSORVENTE DE TRANSPIRAÇÃO; ROUPA INTERIOR ADELGAÇANTE; ROUPA INTERIOR ANTITRANSPIRANTE; ROUPA INTERIOR DE HOMEM; ROUPA INTERIOR COMPRIDA; ROUPA INTERIOR DE MALHA; ROUPA INTERIOR DE SENHORA; ROUPA INTERIOR FUNCIONAL; ROUPA INTERIOR PARA GRÁVIDAS; ROUPA INTERIOR PARA SENHORA; ROUPÕES; ROUPÕES DE BANHO; ROUPÕES DE CASA; ROUPÕES DE PRAIA; ROUPÕES DE TRAZER POR CASA; SAIAS; SAIAS-CALÇAS; SAIAS PLISSADAS; SAIOTES; SAIOTES-CALÇÕES; SAIOTES CURTOS; SKORTS CALÇÃO - SAIA; SLIPS [ROUPA INTERIOR]; SOBRETUDOS [VESTUÁRIO]; SOUTIENS ADESIVOS; SOUTIENS SEM ALÇAS; SOVACOS PARA VESTUÁRIO; SUÉTERES; SUTIÁS BRALETTE; SUTIÁS DESPORTIVOS; SUTIÁS DESPORTIVOS ANTITRANSPIRANTES; SWEAT-SHIRTS DE DECOTE REDONDO; SWEATSHIRTS; SWEATSHIRTS COM CAPUZ; T-SHIRTS; T-SHIRTS DE MANGA CURTA; T-SHIRTS IMPRESSAS; TANGAS; TANKINIS; TAPAMAMILOS; TAPA-SEXO; TOPS(CAMISOLAS SEM ALÇAS); TOPS CURTOS; TOPS DE APERTAR AO PESCOÇO; TOPS DE GOLA ALTA FALSA; TOPS DE JOGGING; TOPS PARA GRÁVIDAS; TOPS PARA IOGA; TOPS SEM ALÇAS; TOPS [VESTUÁRIO]; VESTIDOS CLÁSSICOS [FROCKS]; VESTIDOS COMPRIDOS; VESTIDOS CONFECIONADOS COM PELES; VESTIDOS DE ALÇAS (TIPO JUMPER); VESTIDOS DE BAILE; VESTIDOS DE CERIMÓNIA PARA SENHORA; VESTIDOS DE COURO; VESTIDOS DE GRÁVIDA; VESTIDOS DE IMITAÇÕES DE COURO; VESTIDOS DE NOITE; VESTIDOS DE NOIVA; VESTIDOS DE PRAIA; VESTIDOS DE SENHORA; VESTIDOS DE VERÃO SEM MANGAS PARA SENHORAS; VESTIDOS HAVAIANOS; VESTIDOS JUMPER; VESTIDOS LARGOS; VESTIDOS PRÉ-MAMÃ; VESTIDOS PARA DAMAS DE HONOR; VESTIDOS TIPO "JUMPER";

VESTUÁRIO BORDADO; VESTUÁRIO CONFECIONADO; VESTUÁRIO CONTENDO SUBSTÂNCIAS ADELGAÇANTES; VESTUÁRIO CORTA-VENTO; VESTUÁRIO DE BANHO; VESTUÁRIO DE CERIMÓNIA; VESTUÁRIO DE COURO; VESTUÁRIO DE DORMIR; VESTUÁRIO DE DORMIR PARA GRÁVIDAS; VESTUÁRIO DE EXTERIOR IMPERMEÁVEL; VESTUÁRIO DE LINHO; VESTUÁRIO DE MALHA; VESTUÁRIO DE MULHER; VESTUÁRIO DE NOITE FORMAL; VESTUÁRIO DE PRAIA; VESTUÁRIO DE SEDA; VESTUÁRIO DE TRABALHO; VESTUÁRIO EM CAXEMIRA; VESTUÁRIO EM COURO; VESTUÁRIO EM COURO ARTIFICIAL; VESTUÁRIO EM IMITAÇÃO DE COURO; VESTUÁRIO EM TECIDO; VESTUÁRIO EXTERIOR DE SENHORA; VESTUÁRIO EXTERIOR PARA HOMEM; VESTUÁRIO EXTERIOR PARA RAPARIGAS; VESTUÁRIO EXTERIOR PARA RAPAZES; VESTUÁRIO FEITO EM PELE; VESTUÁRIO IMPERMEÁVEL; VESTUÁRIO INFORMAL; VESTUÁRIO INTERIOR; VESTUÁRIO INTERIOR (ROUPA); VESTUÁRIO MODELADOR; VESTUÁRIO PARA A CHUVA; VESTUÁRIO PARA DAMAS DE HONOR; VESTUÁRIO PARA HOMEM; VÉUS [VESTUÁRIO]; XAILES

(591) DOURADO;

(540)

(531) 5.7.2 ; 27.5.1 ; 27.5.4 ; 27.5.13 ; 27.99.4 ; 29.1.97

(210) **629082**

MNA

(220) 2019.08.21

(300)

(730) **PT SABORES DO CAMPO, LDA**

(511) 29 AZEITE

33 VINHO; VINHOS DOCES

(591)

(540)

## ADEGA RAINHA SANTA

(210) **629083**

MNA

(220) 2019.08.21

(300)

(730) **PT ADEGA COOPERATIVA DE PONTE DA BARCA E ARCOS DE VALDEVEZ, C.R.L.**

(511) 30 BEBIDAS CONTENDO CHOCOLATE

32 CERVEJA

33 VINHOS

(591)

(540)

(531) 27.5.1 ; 27.5.10 ; 27.99.15

- (210) **629084** MNA (531) 26.2.1 ; 26.4.4 ; 26.4.9 ; 26.11.1 ; 26.11.8 ; 27.5.1 ; 29.1.2 ;  
 (220) 2019.08.21 29.1.3 ; 29.1.4  
 (300)  
 (730) **PT ROBERTA CARRERA & WILSON**  
**OLIVEIRA - FOODS LDA**
- (511) 01 ENZIMAS PARA USO EM GELADOS  
 07 MÁQUINAS PARA A EMBALAGEM DE GELADOS  
 11 CONGELADORES PARA GELADOS;  
 CONSERVADORES DE GELADOS; MÁQUINAS DE  
 FAZER GELADOS; MÁQUINAS DE GELADOS  
 20 PALITOS DE MADEIRA PARA SEGURAR DOCES OU  
 GELADOS  
 21 COLHERES DOSEADORAS PARA GELADOS;  
 ESPÁTULAS PARA GELADOS; UTENSÍLIOS PARA  
 FAZER GELADOS, NÃO ELÉTRICOS  
 30 AGENTES DE LIGAÇÃO PARA GELADOS;  
 AGLOMERANTES PARA GELADOS;  
 AGLUTINANTES PARA GELADOS COMESTÍVEIS;  
 AROMAS NATURAIS PARA GELADOS [SEM SER DE  
 ESSÊNCIAS ETÉRICAS OU DE ÓLEOS ESSENCIAIS];  
 BOLOS GELADOS; BOLOS GELADOS DE FRUTAS;  
 CONES PARA GELADOS; CREMES GELADOS;  
 DOCES GELADOS; GELADOS; GELADOS À BASE  
 DE SOJA; GELADOS ALIMENTARES; GELADOS  
 COM PAU; GELADOS COM PAU CONTENDO LEITE;  
 GELADOS COM PAU (PICOLÉS); GELADOS COM  
 SABOR A CHOCOLATE; GELADOS COM SABORES;  
 GELADOS COMESTÍVEIS; GELADOS COMESTÍVEIS  
 DE FRUTA; GELADOS CONGELADOS; GELADOS  
 DE ÁGUA; GELADOS DE CHUPAR COM SABOR A  
 LEITE; GELADOS DE CONFEITARIA; GELADOS DE  
 FRUTA; GELADOS DE TEXTURA CREMOSA;  
 GELADOS DE TRUFA; GELADOS E GELO;  
 GELADOS LÁCTEOS; GELADOS QUE CONTÊM  
 CHOCOLATE; GELADOS [SORVETES]; GELO,  
 GELADOS, IOGURTES GELADOS E SORVETES;  
 IOGURTE GELADO [GELADOS ALIMENTARES];  
 IOGURTE GELADO (GELADOS DE CONFEITARIA);  
 MATÉRIAS LIGANTES PARA GELADOS; MATÉRIAS  
 ORGÂNICAS PARA MISTURAR GELADOS;  
 MISTURAS PARA CONES DE GELADOS; MISTURAS  
 PARA ELABORAR GELADOS; MISTURAS PARA  
 FAZER PRODUTOS GELADOS; MISTURAS PARA  
 GELADOS; MISTURAS PARA SORVETES  
 [GELADOS]; MOLHOS PARA GELADOS; PÓ PARA  
 GELADOS; PÓ PARA GELADOS ALIMENTARES; PÓ  
 PARA PREPARAR GELADOS; PÓS PARA FAZER  
 GELADOS; PÓS PARA GELADOS; PREPARAÇÕES  
 AROMÁTICAS PARA GELADOS; SOBREMESAS DE  
 GELADOS; SORVETES [GELADOS]  
 35 SERVIÇOS GROSSISTAS RELACIONADOS COM  
 GELADOS; SERVIÇOS RETALHISTAS  
 RELACIONADOS COM GELADOS
- (591)  
 (540)

**SENSAÇÃO GELADOS**

(591)  
 (540)

- (210) **629085** MNA  
 (220) 2019.08.21  
 (300)  
 (730) **PT RICARDO JOSÉ SOARES MARTINS**  
 (511) 35 SERVIÇOS DE VENDA A RETALHO RELACIONADOS  
 COM ALIMENTOS  
 (591) VERDE, AMARELO, AZUL, BRANCO;  
 (540)



- (210) **629086** MNA  
 (220) 2019.08.21  
 (300)  
 (730) **PT BINLEI WANG**  
 (511) 06 ANILHAS [FERRAGENS METÁLICAS]; ANÉIS  
 METÁLICOS; BANDEIRAS METÁLICAS; BOBINAS  
 METÁLICAS; CABOS (ANILHAS PARA -);  
 CAMARÕES DE OLHAL METÁLICOS; COBERTURAS  
 DE PROTECÇÃO EM METAL; ESCUDOS  
 BLINDADOS; ESPORAS; FECHOS DE ESFERA  
 METÁLICOS; GANCHOS DE AMARRAÇÃO  
 METÁLICOS  
 16 APAROS PARA ESCREVER; APERTOS PARA  
 ESCREVER; CANETAS; CAIXAS DE MARCADORES;  
 CANETAS ESFEROGRÁFICAS; CAPA PARA  
 BLOCOS; ESTOJOS DE OFERTA PARA  
 INSTRUMENTOS DE ESCRITA; LÁPIS DE COR;  
 PORTA-MINAS; CARTÃO; CARTÃO DE MANILA;  
 PAPEL; PAPEL DE CÓPIA  
 28 ADORNOS MUSICAIS PARA ÁRVORES DE NATAL;  
 ARTIGOS FESTIVOS EM FORMA DE PEQUENOS  
 BRINQUEDOS; ÁRVORES DE NATAL ARTIFICIAIS;  
 ÁRVORES DE NATAL DE BRINCAR; ÁRVORES DE  
 NATAL DE MATERIAL SINTÉTICO; ÁRVORES DE  
 NATAL EM MATÉRIAS SINTÉTICAS; ÁRVORES DE  
 NATAL SINTÉTICAS; BASES PARA ÁRVORES DE  
 NATAL; BOMBINHAS DE NATAL [ARTIGOS PARA  
 FESTAS]; BOMBONS EXPLOSIVOS [BOMBONS COM  
 PETARDOS]; BOMBONS EXPLOSIVOS DE NATAL;  
 BONECAS DE NATAL; BRINQUEDOS DE FAZER  
 BARULHO PARA FESTAS; DECORAÇÕES E  
 ORNAMENTOS PARA ÁRVORES DE NATAL;  
 DECORAÇÕES DE ÁRVORES DE NATAL, NÃO  
 COMESTÍVEIS; DECORAÇÕES PARA ÁRVORES DE  
 NATAL; DECORAÇÕES PARA ÁRVORES DE NATAL,  
 EXCETO ILUMINAÇÃO E PRODUTOS DE  
 CONFEITARIA; DECORAÇÕES PARA ÁRVORES DE  
 NATAL, EXCETO ILUMINAÇÃO E CONFEITARIA;  
 DECORAÇÕES PARA ÁRVORES DE NATAL [COM  
 EXCEÇÃO DAS COMESTÍVEIS OU DE  
 ILUMINAÇÃO]; MEIAS PARA PRESENTES DE  
 NATAL; NEVE ARTIFICIAL PARA ÁRVORES DE  
 NATAL; ORNAMENTOS PARA ÁRVORES DE  
 NATAL; OUROPEL PARA DECORAÇÃO DE  
 ÁRVORES DE NATAL; PETARDOS DE NATAL;  
 SAIAS PARA ÁRVORES DE NATAL; SINOS PARA  
 ÁRVORES DE NATAL; SUPORTES DE ÁRVORES DE  
 NATAL; SUPORTES DE VELAS PARA ÁRVORES DE  
 NATAL; SUPORTES PARA VELAS PARA ÁRVORES  
 DE NATAL



- (531) 1.1.4 ; 1.1.99 ; 3.7.17 ; 26.5.1 ; 26.5.13 ; 26.5.15 ; 26.5.18 ;  
 27.5.10 ; 27.99.9

(210) **629087** **MNA**  
 (220) 2019.08.21  
 (300)  
 (730) **PT AXIOMSTRATEGY LDA**  
 (511) 12 VEÍCULOS; CARROÇARIAS PARA VEÍCULOS; CARROÇARIAS PARA VEÍCULOS MOTORIZADOS; CARROÇARIAS PARA VEÍCULOS A MOTOR; VEÍCULOS SOBRE RODAS; PEÇAS E ACESSÓRIOS PARA VEÍCULOS; PEÇAS E ACESSÓRIOS PARA VEÍCULOS TERRESTRES; VEÍCULOS E MEIOS DE TRANSPORTE; VEÍCULOS E MEIOS DE TRANSPORTE TERRESTRES; CARROÇARIAS PARA VEÍCULOS TERRESTRES

(591)  
 (540)

## RACEFRAME

(210) **629088** **MNA**  
 (220) 2019.08.21  
 (300)  
 (730) **PT JOSÉ PEDRO LOPES DE CARVALHO**  
 (511) 43 CAFÉS; CAFETERIAS; RESTAURANTES PARA SERVIÇO RÁPIDO E PERMANENTE (SNACK-BARES); SALÕES DE CHÁ

(591)  
 (540)

## MELA CANELA

(210) **629089** **MNA**  
 (220) 2019.08.21  
 (300)  
 (730) **PT AL FAWAL RESTAURAÇÃO UNIPESSOAL LTDA**

(511) 43 SERVIÇOS DE RESTAURAÇÃO [ALIMENTAÇÃO E BEBIDAS]; FORNECIMENTO DE ALIMENTOS E BEBIDAS PARA CLIENTES DE RESTAURANTES; FORNECIMENTO DE ALIMENTOS E BEBIDAS EM RESTAURANTES E BARES; FORNECIMENTO DE RECENSÕES DE RESTAURANTES E BARES; PRESTAÇÃO DE INFORMAÇÃO RELACIONADA COM RESTAURANTES; REALIZAÇÃO DE RESERVAS E MARCAÇÕES PARA RESTAURANTES E REFEIÇÕES; RESERVA DE MESAS EM RESTAURANTES; RESTAURANTES DE COMIDA RÁPIDA (FAST FOOD); RESTAURANTES DE GRELHADOS; RESTAURANTES DE IGUARIAS REFINADAS; RESTAURANTES DE SELF-SERVICE; RESTAURANTES PARA SERVIÇO RÁPIDO E PERMANENTE (SNACK-BARES); RESTAURANTES PARA TURISTAS; SERVIÇOS DE AGÊNCIAS DE VIAGENS PARA A MARCAÇÃO DE RESERVAS EM RESTAURANTES; SERVIÇOS DE AGÊNCIAS PARA RESERVAS EM RESTAURANTES; SERVIÇOS DE ALIMENTAÇÃO E BEBIDAS PARA CLIENTES DE RESTAURANTES; SERVIÇOS DE ALIMENTAÇÃO E BEBIDAS EM RESTAURANTES E BARES; SERVIÇOS DE INFORMAÇÕES SOBRE RESTAURANTES; SERVIÇOS DE RESERVAS DE RESTAURANTES; SERVIÇOS DE RESERVAS PARA RESTAURANTES E REFEIÇÕES; SERVIÇOS DE RESTAURANTE COM VENDA DE COMIDA PARA FORA; SERVIÇOS DE RESTAURANTE DE COMIDA RÁPIDA; SERVIÇOS DE

RESTAURANTE DE COMIDA PARA FORA; SERVIÇOS DE RESTAURANTE DE RODÍZIO; SERVIÇOS DE RESTAURANTE EM HOTÉIS; SERVIÇOS DE RESTAURANTE E BAR; SERVIÇOS DE RESTAURANTE FORNECIDOS POR HOTÉIS; SERVIÇOS DE RESTAURANTE INCLUINDO INSTALAÇÕES DE BAR LICENCIADAS; SERVIÇOS DE RESTAURANTE PARA O FORNECIMENTO DE COMIDA RÁPIDA; SERVIÇOS DE RESTAURANTES; SERVIÇOS DE RESTAURANTES SELF-SERVICE; SERVIÇOS DE RESTAURANTES MÓVEIS; SERVIÇOS DE RESTAURANTES QUE FORNECEM COMIDA PARA FORA; CATERING; CATERING DE ALIMENTAÇÃO E BEBIDAS PARA INSTITUIÇÕES; CATERING DE ALIMENTAÇÃO E BEBIDAS PARA BANQUETES; CATERING DE ALIMENTAÇÃO E BEBIDAS PARA FESTAS; CATERING EM CAFETARIAS DE COMIDA RÁPIDA; ORGANIZAÇÃO DE SERVIÇOS DE CATERING PARA FESTAS DE ANIVERSÁRIO; PRESTAÇÃO DE SERVIÇOS DE CATERING DE ALIMENTOS E BEBIDAS PARA CENTROS DE EXPOSIÇÕES; PRESTAÇÃO DE SERVIÇOS DE CATERING DE ALIMENTOS E BEBIDAS PARA CENTROS DE FEIRAS E EXPOSIÇÕES; SERVIÇOS COMERCIAIS DE CATERING; SERVIÇOS DE CATERING; SERVIÇOS DE CATERING DE ALIMENTOS E BEBIDAS PARA CENTROS DE CONGRESSOS; SERVIÇOS DE CATERING ESPECIALIZADOS EM COZINHA EUROPEIA; SERVIÇOS DE CATERING MÓVEL; SERVIÇOS DE CATERING NO EXTERIOR; SERVIÇOS DE CATERING PARA O FORNECIMENTO DE ALIMENTOS; SERVIÇOS DE CATERING PARA HOTÉIS; SERVIÇOS DE CATERING PARA CENTROS DE CONFERÊNCIAS; SERVIÇOS DE CATERING PARA LARES DE IDOSOS COM ASSISTÊNCIA MÉDICA; SERVIÇOS DE CATERING PARA LARES DE IDOSOS; SERVIÇOS DE CATERING PARA CAFETARIAS DE EMPRESAS; SERVIÇOS DE CATERING PARA CENTROS EDUCATIVOS; SERVIÇOS DE CATERING PARA ESCOLAS; SERVIÇOS DE CATERING PARA SALAS DE RECEÇÃO; SERVIÇOS DE CATERING PARA HOSPITAIS; SERVIÇOS DE CATERING PARA ESCRITÓRIO PARA FORNECIMENTO DE CAFÉS; SERVIÇOS DE CONSULTORIA EM CATERING DE ALIMENTOS E BEBIDAS; SERVIÇOS DE SNACK-BARS; SNACK-BARS

(591)  
 (540)

## PORTAS DE DAMASCO

(210) **629090** **MNA**  
 (220) 2019.08.21  
 (300)  
 (730) **PT SCORPIO - COMÉRCIO DE BEBIDAS, S.A.**

(511) 32 ALES; BEBIDAS À BASE DE CERVEJA; BEBIDAS NÃO ALCÓOLICAS COM AROMA DE CERVEJA; CERVEJA; CERVEJA (ALE); CERVEJA BOCK; CERVEJA COM SABOR A CAFÉ; CERVEJA DE MALTE; CERVEJA DE TRIGO; CERVEJA LAGER; CERVEJA PALE ALE; CERVEJA PRETA [CERVEJA DE MALTE TORRADO]; CERVEJA SAZONAL; CERVEJAS; CERVEJAS AROMATIZADAS; CERVEJAS ARTESANAIS; CERVEJAS COM BAIXO TEOR ALCÓOLICO; CERVEJAS ENRIQUECIDAS COM MINERAIS; CERVEJAS SEM ÁLCOOL; COCKTAILS À BASE DE CERVEJA; IPA (CERVEJAS INDIANAS PALE ALE); KVAS [BEBIDAS SEM

- ÁLCOOL]; KVAS [BEBIDAS SEM ALCOÓL]; LAGERS (CERVEJA DE LEVEDURA DE BAIXA FERMENTAÇÃO); MOSTO DE CERVEJA; MOSTO DE MALTE; PORTER [CERVEJAS PRETAS]; SHANDY; STOUT; SUCEDÂNEOS DE CERVEJA; VINHO À BASE DE CEVADA [CERVEJA]; VINHO DE CEVADA [CERVEJA]; ÁGUA; ÁGUA DE CEVADA COM LARANJA; ÁGUA DE CEVADA COM LIMÃO; ÁGUA DE QUININO; ÁGUA GASOSA VITAMINADA [BEBIDAS]; ÁGUAS; APERITIVOS SEM ÁLCOOL; BASES PARA COCKTAILS NÃO ALCOÓLICOS; BATIDOS [BEBIDAS DE FRUTA NÃO ALCOÓLICAS]; BEBIDAS À BASE DE AMEIXA FUMADA; BEBIDAS À BASE DE ARROZ INTEGRAL, NÃO SENDO SUBSTITUTOS DO LEITE; BEBIDAS À BASE DE ARROZ, NÃO SENDO SUCEDÂNEOS DO LEITE; BEBIDAS À BASE DE ARROZ, NÃO SENDO SUBSTITUTOS DO LEITE; BEBIDAS À BASE DE AVEIA [NÃO SENDO SUCEDÂNEOS DO LEITE]; BEBIDAS À BASE DE FEIJÃO-MUNGO; BEBIDAS À BASE DE FRUTOS DE CASCA RIJA E SOJA; BEBIDAS À BASE DE PROTEÍNAS; BEBIDAS À BASE DE SORO DE LEITE; BEBIDAS À BASE DE SUMOS DE LEGUMES VERDES; BEBIDAS COM ELEVADO TEOR DE HIDRATOS DE CARBONO; BEBIDAS DE ALOE VERA, SEM ÁLCOOL; BEBIDAS DE FRUTOS NÃO ALCOÓLICAS COM GÁS; BEBIDAS DE FRUTOS [SMOOTHIES]; BEBIDAS DE GUARANÁ; BEBIDAS DE SORO DE LEITE; BEBIDAS DESPORTIVAS; BEBIDAS ENERGÉTICAS; BEBIDAS ENERGÉTICAS CONTENDO CAFÉINA; BEBIDAS ENERGÉTICAS [SEM SER PARA USO MEDICINAL]; BEBIDAS GASEIFICADAS COM SABORES; BEBIDAS GASEIFICADAS CONGELADAS; BEBIDAS GELADAS À BASE DE FRUTA; BEBIDAS ISOTÓNICAS; BEBIDAS ISOTÓNICAS [NÃO PARA USO MEDICINAL]; BEBIDAS NÃO-ALCOÓLICAS À BASE DE MEL; BEBIDAS NÃO ALCOÓLICAS COM AROMA DE CAFÉ; BEBIDAS NÃO ALCOÓLICAS COM AROMA DE CHÁ; BEBIDAS NÃO ALCOÓLICAS DE MALTE; BEBIDAS NÃO ALCOÓLICAS ENRIQUECIDAS COM VITAMINAS E SAIS MINERAIS; BEBIDAS NÃO ALCOÓLICAS QUE CONTÊM SUMOS DE FRUTA; BEBIDAS NÃO ALCOÓLICAS QUE CONTÊM SUMOS VEGETAIS; BEBIDAS NÃO ALCOÓLICAS REFORÇADAS COM VITAMINAS; BEBIDAS NUTRICIONALMENTE FORTIFICADAS; BEBIDAS PARA DESPORTISTAS RICAS EM PROTEÍNAS; BEBIDAS PARA DESPORTISTAS COM ELETRÓLITOS; BEBIDAS PROTEINADAS PARA DESPORTISTAS; BEBIDAS QUE CONTÊM VITAMINAS; BEBIDAS SEM MALTE NÃO ALCOÓLICAS [SEM SER PARA USO MEDICINAL]; COCKTAILS DE FRUTAS, NÃO ALCOÓLICOS; COCKTAILS SEM ÁLCOOL; DOUZH (BEBIDA À BASE DE FEIJÃO FERMENTADO); GRANIZADOS PARCIALMENTE CONGELADOS; MISTURAS PARA COCKTAILS NÃO ALCOÓLICOS; PONCHE DE ARROZ SEM ÁLCOOL [SIKHYE]; PONCHE NÃO ALCOÓLICO DE CANELA COM DIÓSPIRO SECO [SUJEONGGWA]; PONCHES DE FRUTAS, SEM ÁLCOOL; PONCHES SEM ÁLCOOL; RAMUNE [BEBIDAS GASEIFICADAS JAPONESAS]; REFRESCOS À BASE DE SUMOS DE FRUTAS [SHERBETS]; REFRIGERANTES À BASE DE FRUTAS AROMATIZADAS COM CHÁ; REFRIGERANTES COM AROMA DE CAFÉ; REFRIGERANTES NÃO GASEIFICADOS; SALSAPARRILHA; SIDRA SEM ÁLCOOL; SORVETES [BEBIDAS]; SORVETES EM FORMA DE BEBIDAS; SUMO DE MAÇÃ; SUMOS; SUMOS DE FRUTA; SUMOS DE FRUTAS [SUMOS DE FRUTOS]; VINHO SEM ÁLCOOL; VINHOS DESALCOOLIZADOS; VINHOS NÃO ALCOÓLICOS; VINHOS SEM ÁLCOOL.
- 33 AGUARDENTE DE PÊRA; ÁLCOOL DE ARROZ; AMARGOS [LICORES]; ANIS; BEBIDAS ALCOÓLICAS PRÉ-MISTURADAS; BEBIDAS APERITIVAS; BEBIDAS COM BAIXO TEOR ALCOÓLICO; BEBIDAS ESPIRITUOSAS E LICORES; BEBIDAS GASEIFICADAS COM ÁLCOOL, EXCLUINDO CERVEJA; COCKTAILS; CURAÇAU; DIGESTIVOS [LICORES E BEBIDAS ALCOÓLICAS]; DIGESTIVOS [LICORES E VINHOS]; GELATINAS ALCOÓLICAS; GEMADA ALCOÓLICA; HIDROMEL; LICOR DE GROSELHA PRETA; LICOR DE MENTA; LICORES; LICORES À BASE DE CAFÉ; LICORES À BASE DE WHISKY ESCOCÊS; LICORES ALCOÓLICOS DE SABOR AMARGO; LICORES CONTENDO NATAS; LICORES CREMOSOS; LICORES DE ERVAS; NIRA [BEBIDA ALCOÓLICA À BASE DE CANA DE AÇÚCAR]; SAKÉ; SAQUÉ; SUCEDÂNEOS DO SAQUÉ; VINHO; VINHOS; ABSINTO; AGUARDENTE; AGUARDENTE (AKVAVIT); AGUARDENTE [BEBIDAS ESPIRITUOSAS À BASE DE CANA-DE-AÇÚCAR]; AGUARDENTE COREANA [SOJU]; AGUARDENTES; AGUARDENTES CHINESAS À BASE DE SORGO; ÁLCOOL DE ARROZ [AWAMORI]; ANISETTE; ARACA; ARAK; BAIJU [BEBIDA ALCOÓLICA DESTILADA CHINESA]; BEBIDAS ALCOÓLICAS FERMENTADAS; BEBIDAS DESTILADAS; BEBIDAS ESPIRITUOSAS; BEBIDAS ESPIRITUOSAS CHINESAS DE SORGO [GAOLIAN-JIOU]; BEBIDAS ESPIRITUOSAS DESTILADAS; BEBIDAS ESPIRITUOSAS POTÁVEIS; BRANDY PARA COZINHAR; CACHAÇA; CALVADOS [BEBIDA ALCOÓLICA DESTILADA]; CEREJAS (AGUARDENTE DE -) [KIRSCH]; CONHAQUE [BRANDY]; ESPIRITUOSOS (BEBIDAS ALCOÓLICAS); EXTRATOS DE LICORES ESPIRITUOSOS; GENEBRA [AGUARDENTE]; GIN; GRAPPA; KIRSCH; LICOR BRANCO CHINÊS [BAIGANR]; LICOR BRANCO JAPONÊS [SHOCHU]; LICOR DE CEVADA DESCASCADA; LICOR DE GENGIBRE; LICOR DE GINJA; LICOR DE GINSENG VERMELHO; LICOR FERMENTADO CHINÊS [LAOJIOU]; LICOR JAPONÊS AROMATIZADO COM EXTRATOS DE AMEIXAS ASIÁTICAS; LICOR JAPONÊS AROMATIZADO COM EXTRATOS DE AGULHAS DE PINHEIRO; LICOR JAPONÊS COM EXTRATOS DE ALGAS; LICOR TÔNICO AROMATIZADO COM EXTRATOS DE AMEIXA JAPONESA [UMESHU]; LICOR TÔNICO AROMATIZADO COM EXTRATOS DE AGULHA DE PINHEIRO [MATSUBA-ZAKE]; LICOR TÔNICO COM EXTRATOS DE COBRA MAMUSHI [MAMUSHI-ZAKE]; LICOR TÔNICO COM EXTRATOS DE ERVAS [HOMEISHU]; LICORES JAPONÊSES REGENERADOS [NAOSHI]; LICORES TÔNICOS AROMATIZADOS; MISTURA DE LICORES CHINESES [WUJIAPIE-JIOU]; RUM; RUM COM ADIÇÃO DE VITAMINAS; RUM DE SUMO DE CANA-DE-AÇÚCAR; SHOCHU [AGUARDENTES]; UÍSQUE BOURBON; VODKA; WHISKY; WHISKY CANADIANO; WHISKY DE MALTE; WHISKY DE MISTURA; WHISKY ESCOCÊS; ÁGUA-PÉ; APERITIVOS À BASE DE LICOR ALCOÓLICO DESTILADO; BEBIDAS À BASE DE VINHO; BEBIDAS QUE CONTÊM VINHO [SPRITZERS]; SANGRIA; VINHO À BASE DE FRAMBOESA PRETA [BOKBUNJAJU]; VINHO BRANCO; VINHO DE ACANTHOPANAX [OGAPIJU]; VINHO DE AMORAS; VINHO DE ARROZ TRADICIONAL COREANO [MAKGEOLI]; VINHO DE ARROZ AMARELO; VINHO DE MORANGOS; VINHO DE UVAS; VINHO ESPUMANTE DE FRUTOS; VINHO ESPUMANTE DE UVAS; VINHO TINTO; VINHOS ALCOÓLICOS; VINHOS COM BAIXO TEOR DE ÁLCOOL; VINHOS COM INDICAÇÃO GEOGRÁFICA PROTEGIDA; VINHOS DE DENOMINAÇÕES DE ORIGEM PROTEGIDAS; VINHOS DE FRUTA; VINHOS DE MESA; VINHOS DE SOBREMESA; VINHOS DE UVAS DOCES JAPONESAS QUE CONTÊM EXTRATOS DE GINSENG E CASCA DE QUINA; VINHOS DOCES; VINHOS ESPUMANTES; VINHOS ESPUMANTES NATURAIS; VINHOS FORTIFICADOS; VINHOS GENEROSOS; VINHOS

PARA COZINHAR; VINHOS QUENTES (VINHOS AQUECIDOS E ADOÇADOS COM ESPECIARIAS); VINHOS ROSÉ; VINHOS SEM GÁS; CIDRA SECA; SIDRA DOCE; APERITIVOS À BASE DE BEBIDAS ALCOÓLICAS; APERITIVOS À BASE DE VINHO; APERITIVOS ALCOÓLICOS AMARGOS; BEBIDAS À BASE DE RUM; BEBIDAS À BASE DE VINHO E SUMO DE FRUTOS; BEBIDAS ALCOÓLICAS À BASE DE CAFÉ; BEBIDAS ALCOÓLICAS À BASE DE CHÁ; BEBIDAS ALCOÓLICAS AROMATIZADAS; BEBIDAS ALCOÓLICAS COM LEITE; BEBIDAS ALCOÓLICAS CONTENDO FRUTOS; BEBIDAS ALCOÓLICAS CONTENDO FRUTAS; BEBIDAS ALCOÓLICAS DE FRUTAS; BEBIDAS ALCOÓLICAS PRÉ-MISTURADAS, OUTRAS QUE NÃO À BASE DE CERVEJA; BEBIDAS ENERGÉTICAS COM ÁLCOOL; COCKTAILS ALCOÓLICOS PREPARADOS; COCKTAILS COM ÁLCOOL SOB A FORMA DE GELATINAS REFRIGERADAS; COCKTAILS DE FRUTAS COM ÁLCOOL; COCKTAILS DE VINHO PREPARADOS; EXTRACTOS DE FRUTOS COM ÁLCOOL; EXTRATOS DE FRUTA COM ÁLCOOL; MISTURA JAPONESA DE LICOR À BASE DE ARROZ DOCE [SHIRO-ZAKE]; PONCHEALCOÓLICO; PONCHE DE RUM; PONCHES DE VINHO; VINHOS DE APERITIVO

(591)  
(540)

## THE BIG WAVE

(210) **629093** MNA  
(220) 2019.08.22  
(300)  
(730) **PT ANTÓNIO JOSÉ DA SILVA PINTO DE SOUSA**  
(511) 33 VINHOS; AGUARDENTES  
(591)  
(540)

## FLOR DE LINHO

(210) **629094** MNA  
(220) 2019.08.22  
(300)  
(730) **PT PETROLHEART, UNIPESSOAL LDA.**  
(511) 25 VESTUÁRIO  
42 DESIGN GRÁFICO  
(591)  
(540)

## TAILORED TO RACE

(210) **629091** MNA  
(220) 2019.08.21  
(300)  
(730) **PT PALADARES D AGORA UNIPESSOAL LTDA**  
(511) 43 RESTAURANTES DE GRELHADOS; RESTAURANTES PARA TURISTAS; SERVIÇOS DE RESTAURANTE E BAR  
(591)  
(540)



(531) 27.5.10

(210) **629095** MNA  
(220) 2019.08.22  
(300)  
(730) **PT PANÓPLIA DE PÁGINAS, UNIPESSOAL, LDA.**  
(511) 35 PROMOÇÃO, PUBLICIDADE E MARKETING DE PÁGINAS ONLINE; PUBLICIDADE POR TRANSMISSÃO DE ANÚNCIOS ONLINE PARA TERCEIROS ATRAVÉS DE REDES DE COMUNICAÇÕES ELETRÓNICAS; DISPONIBILIZAÇÃO DE ESPAÇOS EM WEBSITES PARA PUBLICIDADE DE BENS E SERVIÇOS; DIFUSÃO DE PUBLICIDADE PARA TERCEIROS ATRAVÉS DE UMA REDE DE COMUNICAÇÕES ONLINE NA INTERNET; DIVULGAÇÃO DE PUBLICIDADE; GESTÃO DE NEGÓCIOS COMERCIAIS; SERVIÇOS DE ADMINISTRAÇÃO COMERCIAL PARA O PROCESSAMENTO DE VENDAS FEITAS ATRAVÉS DA INTERNET; ADMINISTRAÇÃO COMERCIAL; TRABALHOS DE ESCRITÓRIO; ANÚNCIOS PUBLICITÁRIOS ONLINE; PUBLICIDADE, INCLUINDO PUBLICIDADE ONLINE EM REDES INFORMÁTICAS; DISPONIBILIZAÇÃO DE UM ESPAÇO DE MERCADO ONLINE PARA COMPRADORES E VENDEDORES DE PRODUTOS E SERVIÇOS; ORGANIZAÇÃO DE ASSINATURAS DAS PUBLICAÇÕES ONLINE DE TERCEIROS; ORGANIZAÇÃO DE TRANSAÇÕES COMERCIAIS PARA OUTROS ATRAVÉS DE LOJAS ONLINE; SERVIÇOS INFORMATIZADOS ONLINE DE ORDENS DE COMPRA; FORNECIMENTO DE INFORMAÇÕES ONLINE SOBRE NEGÓCIOS E ACTIVIDADES COMERCIAIS; PRODUÇÃO E DISTRIBUIÇÃO DE ANÚNCIOS DE RÁDIO E DE TELEVISÃO; PUBLICIDADE PELA TELEVISÃO; SERVIÇOS DE PROPAGANDA E PUBLICIDADE POR TELEVISÃO, RÁDIO E MAIL  
41 PRODUÇÃO DE ÁUDIO, VÍDEO E MULTIMÉDIA, E FOTOGRAFIA; EDIÇÃO MULTIMÉDIA; PUBLICAÇÃO ONLINE DE MATERIAL MULTIMÉDIA; SERVIÇOS DE PUBLICAÇÃO DE CONTEÚDOS DE ENTRETENIMENTO DE VÍDEO, ÁUDIO E

(210) **629092** MNA  
(220) 2019.08.22  
(300)  
(730) **PT CLÁUDIA CRISTINA GUERREIRO DO CARMO**  
(511) 41 FOTOGRAFIA; FOTOGRAFIA AÉREA; PRODUÇÃO DE ÁUDIO E VÍDEO, E FOTOGRAFIA  
(591)  
(540)

## AMORE MIO WEDDING PHOTOGRAPHY

MULTIMÉDIA; DISPONIBILIZAÇÃO DE PROGRAMAS DE ENTRETENIMENTO MULTIMÉDIA ATRAVÉS DE TELEVISÃO, BANDA LARGA, WIRELESS E SERVIÇOS ONLINE; FORNECIMENTO DE ENTRETENIMENTO MULTIMÉDIA ATRAVÉS DE UM WEBSITE; CONCURSOS DE TELEVISÃO; ENTRETENIMENTO POR MEIO DA TELEVISÃO; PRODUÇÃO DE PROGRAMAS DE RÁDIO OU DE PROGRAMAS DE TELEVISÃO

- (591) C:79 M:69 Y:60 K:74;C:13 M:96 Y:65 K:2;C:18 M:99 Y:66 K:5;C:24 M:98 Y:64 K: 13;C: 72 M:68 Y:67 K:88;C:0 M:0 Y:0 K:0;
- (540)



- (531) 10.3.11 ; 24.1.13 ; 27.5.10 ; 29.1.1

- (210) **629102** MNA  
 (220) 2019.08.22  
 (300)  
 (730) **PT MERCEDES BENZ CLUB PORTUGAL**  
 (511) 41 SERVIÇOS DE CLUBE SOCIAL PARA FINS DE ENTRETENIMENTO  
 (591) (preto) (branco);  
 (540)



- (531) 1.1.8 ; 5.13.7 ; 26.1.4 ; 26.1.16 ; 26.1.21

- (210) **629109** MNA  
 (220) 2019.08.23  
 (300)  
 (730) **PT RUI MANUEL DA ROSA LAURENTINO**

- (511) 35 GESTÃO COMERCIAL DE LOJAS DE VENDA A RETALHO; GESTÃO DE EMPRESAS DE COMÉRCIO A RETALHO PARA TERCEIROS; ADMINISTRAÇÃO DE NEGÓCIOS COMERCIAIS DE LOJAS DE VENDA A RETALHO; SERVIÇOS DE COMÉRCIO A RETALHO RELACIONADOS COM A VENDA DE MÓVEIS; SERVIÇOS DE LOJA DE VENDA A RETALHO SEM PESSOAL RELACIONADO COM PRODUTOS ALIMENTARES; SERVIÇOS DE VENDA A RETALHO ON-LINE RELACIONADOS COM VESTUÁRIO; SERVIÇOS DE VENDA A RETALHO RELATIVOS A MOBILIÁRIO; SERVIÇOS DE VENDA A RETALHO RELATIVOS A PRODUTOS DE CHARCUTARIA; SERVIÇOS DE VENDA A RETALHO RELACIONADOS COM ALIMENTOS; SERVIÇOS DE VENDA A

RETALHO RELACIONADOS COM PRODUTOS DE PADARIA; SERVIÇOS DE VENDA A RETALHO DE APARELHOS DE COZINHA; SERVIÇOS DE VENDA A RETALHO RELACIONADOS COM TÊXTEIS PARA O LAR

- (591)  
 (540)

## CASA DO SAL

- (210) **629110** MNA  
 (220) 2019.08.23  
 (300)  
 (730) **PT ANTÓNIO FERNANDO MAGALHÃES COSTA**  
 (511) 41 PRESTAÇÃO DE SERVIÇOS DE ACADEMIA DESPORTIVA E GINÁSIO  
 (591) PANTONE 2393 C; PANTONE BLACK 6 C;  
 (540)



- (531) 24.11.15 ; 26.1.4 ; 26.1.16 ; 26.1.19 ; 26.1.20 ; 29.1.4

- (210) **629111** MNA  
 (220) 2019.08.23  
 (300)  
 (730) **PT FRANCISCO RAMOS**  
 (511) 35 SERVIÇOS DE VENDA A RETALHO RELACIONADOS COM ACESSÓRIOS DE MODA

- (591)  
 (540)

## TOUCH ACESSÓRIOS DE MODA

- (210) **629112** MNA  
 (220) 2019.08.23  
 (300)  
 (730) **PT INFLUENTIAL ODYSSEY - UNIPESSOAL, LDA**  
 (511) 09 EMISSÕES DE VÍDEO E ÁUDIO; FICHEIROS DE IMAGEM DESCARREGÁVEIS; FICHEIROS DE MÚSICA DESCARREGÁVEIS; FICHEIROS DE VÍDEO PARA DOWNLOAD; FILME CINEMATOGRAFICO (EXPOSTO); FILMES ANIMADOS; FILMES CINEMATOGRAFICOS; FILMES CINEMATOGRAFICOS IMPRESSOS; FILMES CINEMATOGRAFICOS PRÉ-GRAVADOS; FILMES DE VÍDEO; FILMES DESCARREGÁVEIS; FILMES



- GRAVADOS; FILMES IMPRESSIONADOS; FILMES IMPRESSOS; FILMES PRÉ-GRAVADOS; FOTOGRAFIAS DIGITAIS DESCARREGÁVEIS; GRAVAÇÕES AUDIOVISUAIS; GRAVAÇÕES DE ÁUDIO; GRAVAÇÕES DE MÚSICA; GRAVAÇÕES DE MÚSICAS DESCARREGÁVEIS; GRAVAÇÕES DE VÍDEO; GRAVAÇÕES DE VÍDEO PARA DOWNLOAD; GRAVAÇÕES DE VÍDEOS MUSICAIS PARA DOWNLOAD; GRAVAÇÕES MUSICAIS; GRAVAÇÕES MUSICAIS EM VÍDEO; MANUAIS DE INSTRUÇÕES EM FORMATO ELETRÔNICO; MATERIAIS DE CURSO EDUCATIVOS DESCARREGÁVEIS; MICROFILMES [IMPRESSIONADOS]; MÚSICA DIGITAL (DESCARREGÁVEL) A PARTIR DA INTERNET; MÚSICA DIGITAL DESCARREGÁVEL FORNECIDA A PARTIR DA INTERNET; MÚSICA DIGITAL DESCARREGÁVEL FORNECIDA A PARTIR DE UMA BASE DE DADOS INFORMÁTICA OU DA INTERNET; MÚSICA DIGITAL DESCARREGÁVEL FORNECIDA A PARTIR DE SÍTIOS WEB DE MP3 NA INTERNET; MÚSICA DIGITAL DESCARREGÁVEL FORNECIDA A PARTIR WEBSITES DE MP3 NA INTERNET; MÚSICA DIGITAL PARA DOWNLOAD; PODCASTS [FICHEIROS DE ÁUDIO] PARA DOWNLOAD; PODCASTS (FICHEIROS DE ÁUDIO); PUBLICAÇÕES SEMANAIS DESCARREGADAS EM FORMATO ELETRÔNICO DA INTERNET; PUBLICAÇÕES EM FORMATO ELETRÔNICO PARA DOWNLOAD; PUBLICAÇÕES ELETRÔNICAS DESCARREGÁVEIS; PUBLICAÇÕES DESCARREGÁVEIS; VÍDEOS PARA TELEMÓVEIS; VÍDEOS DE FILMES CINEMATOGRAFÍCOS PRÉ-GRAVADOS; VÍDEOS DE MÚSICA PRÉ-GRAVADOS; VÍDEOS PRÉ-GRAVADOS; PROGRAMAS DE JOGOS DE COMPUTADOR [SOFTWARE]; SOFTWARE DE APLICAÇÃO; SOFTWARE DE JOGOS; SOFTWARE DE JOGOS ELETRÔNICOS; SOFTWARE DESCARREGÁVEL A PARTIR DA INTERNET; SOFTWARE DESCARREGADO A PARTIR DA INTERNET; SOFTWARE E APLICAÇÕES PARA DISPOSITIVOS MÓVEIS; SOFTWARE MÓVEL; SOFTWARE PARA COMPUTADORES "TABLET"; SOFTWARE PARA DOWNLOAD; SOFTWARE PARA JOGOS DE COMPUTADOR; SOFTWARE PARA USO EM DISPOSITIVOSELECTRÔNICOS DIGITAIS DE BOLSO E MÓVEIS E OUTROS PRODUTOS DE ELECTRÓNICA DE CONSUMO; SOFTWARE DE PLUGIN; SOFTWARE DE DIVERTIMENTO PARA JOGOS DE COMPUTADOR
- 25 BOINAS [BONÉS]; BONÉS; BONÉS [ARTIGOS DE CHAPELARIA]; BONÉS [CHAPÉUS]; BONÉS DE PALA; CAMISOLAS; CAMISOLAS COM CAPUZ; CAMISOLAS TIPO SWEATSHIRTS; CAMISOLAS [VESTUÁRIO]; SWEATSHIRTS; SWEATSHIRTS COM CAPUZ; T-SHIRTS; T-SHIRTS DE MANGA CURTA; T-SHIRTS IMPRESSAS; TOPS (CAMISOLAS SEM ALÇAS); TOPS [VESTUÁRIO]; VESTUÁRIO PARA RAPARIGAS; VESTUÁRIO PARA RAPAZ
- 35 ACONSELHAMENTO NA ÁREA DE GESTÃO DE NEGÓCIOS E MARKETING; AFIXAÇÃO DE CARTAZES PUBLICITÁRIOS; AGÊNCIA DE RELAÇÕES PÚBLICAS; AGÊNCIAS DE PUBLICIDADE; AGENTES PUBLICITÁRIOS; ANGARIAÇÃO DE PATROCÍNIOS; ANÚNCIOS PUBLICITÁRIOS ONLINE; APRESENTAÇÃO DE COMPANHIAS ATRAVÉS DA INTERNET E DE OUTROS MEIOS DE COMUNICAÇÃO; APRESENTAÇÃO DE EMPRESAS E DE SEUS BENS E SERVIÇOS ATRAVÉS DA INTERNET; ASSESSORIA NO DOMÍNIO DA GESTÃO DE NEGÓCIOS COMERCIAIS E DE MARKETING; ASSISTÊNCIA EM GESTÃO PARA A PROMOÇÃO DE NEGÓCIOS COMERCIAIS; CAMPANHAS DE MERCADO; COLOCAÇÃO DE ANÚNCIOS; COLOCAÇÃO DE ANÚNCIOS PARA TERCEIROS; COLOCAÇÃO DE PUBLICIDADE; COMPILAÇÃO DE ANÚNCIOS COMERCIAIS PARA UTILIZAÇÃO EM PÁGINAS DA WEB NA INTERNET; COMPILAÇÃO DE ANÚNCIOS PUBLICITÁRIOS PARA UTILIZAÇÃO COMO PÁGINAS DA WEB NA INTERNET; COMPILAÇÃO DE ANÚNCIOS PUBLICITÁRIOS PARA UTILIZAÇÃO EM PÁGINAS WEB NA INTERNET; COMPILAÇÃO DE ANÚNCIOS PUBLICITÁRIOS PARA USAR EM PÁGINAS DA WEB; COMPILAÇÃO DE ANÚNCIOS PUBLICITÁRIOS PARA UTILIZAÇÃO NA INTERNET; COMPILAÇÃO DE ANÚNCIOS PUBLICITÁRIOS PARA USO NA INTERNET; COMPILAÇÃO DE ANÚNCIOS PUBLICITÁRIOS; COMPILAÇÃO, PRODUÇÃO E DIFUSÃO DE ANÚNCIOS PUBLICITÁRIOS; COMPOSIÇÃO DE ANÚNCIOS COMERCIAIS PARA UTILIZAÇÃO COMO PÁGINAS WEB; CONCEÇÃO DE FOLHETOS PUBLICITÁRIOS; CONCEÇÃO DE LOGÓTIPOS PUBLICITÁRIOS; CONCEÇÃO DE MATERIAIS PUBLICITÁRIOS; CONCEÇÃO DE FOLHETOS PUBLICITÁRIOS; CRIAÇÃO DE MATERIAL PUBLICITÁRIO; DESENVOLVIMENTO DE CAMPANHAS PROMOCIONAIS PARA NEGÓCIOS; DESENVOLVIMENTO DE CAMPANHAS PROMOCIONAIS; DESENVOLVIMENTO DE ESTRATÉGIAS E CONCEITOS DE MARKETING; DESENVOLVIMENTO E IMPLEMENTAÇÃO DE ESTRATÉGIAS DE MARKETING PARA OUTROS; DISTRIBUIÇÃO DE MATERIAL PUBLICITÁRIO, DE MARKETING E PROMOCIONAL; EDIÇÃO DE FOLHETOS PUBLICITÁRIOS; ELABORAÇÃO DE ANÚNCIOS; ELABORAÇÃO DE ESTUDOS DE MERCADO; ELABORAÇÃO DE MATERIAL PUBLICITÁRIO; ELABORAÇÃO DE RELATÓRIOS DE MARKETING; ESTIMATIVAS PARA EFEITOS DE MARKETING; EXIBIÇÃO DE ANÚNCIOS PARA TERCEIROS; FORNECIMENTO DE ESPAÇO, TEMPO E MEIOS PUBLICITÁRIOS; FORNECIMENTO DE INFORMAÇÕES SOBRE MARKETING; GESTÃO PROMOCIONAL DE CELEBRIDADES; GESTÃO PROMOCIONAL DE PERSONALIDADES DO DESPORTO; INDEXAÇÃO DE WEBSITES PARA FINS COMERCIAIS OU PUBLICITÁRIOS; INDEXAÇÃO WEB PARA FINS COMERCIAIS OU PUBLICITÁRIOS; MARKETING; MARKETING AFILIADO; MARKETING COMERCIAL [SEM SER VENDA]; MARKETING DE INTERNET; MARKETING DE REFERÊNCIA; MARKETING DIGITAL; MARKETING DIRECIONADO; MARKETING DIRECIONADO PARA ALVOS ESPECÍFICOS; MARKETING DIRETO; MARKETING SOB A FORMA DE EVENTOS; NEGOCIAÇÃO DE CONTRATOS DE PUBLICIDADE; ORGANIZAÇÃO DA PROMOÇÃO DE EVENTOS PARA A ANGARIAÇÃO DE FUNDOS DE BENEFICÊNCIA; ORGANIZAÇÃO DE APRESENTAÇÕES COM FINS PUBLICITÁRIOS; ORGANIZAÇÃO DE CONCURSOS COM FINS PUBLICITÁRIOS; ORGANIZAÇÃO DE PUBLICIDADE; ORGANIZAÇÃO E COLOCAÇÃO DE ANÚNCIOS; ORGANIZAÇÃO E DIREÇÃO DE EVENTOS PROMOCIONAIS DE MARKETING PARA TERCEIROS; ORGANIZAÇÃO E REALIZAÇÃO DE ATIVIDADES PUBLICITÁRIAS; ORGANIZAÇÃO E REALIZAÇÃO DE EVENTOS DE MARKETING; PLANEAMENTO DE ESTRATÉGIAS DE MARKETING; PREPARAÇÃO DE ANÚNCIOS PUBLICITÁRIOS PARA TERCEIROS; PREPARAÇÃO DE ANÚNCIOS PERSONALIZADOS PARA TERCEIROS; PREPARAÇÃO DE ANÚNCIOS PUBLICITÁRIOS; PREPARAÇÃO DE APRESENTAÇÕES AUDIOVISUAIS PARA USO PUBLICITÁRIO; PREPARAÇÃO DE CAMPANHAS PUBLICITÁRIAS; PREPARAÇÃO DE CONTRATOS PUBLICITÁRIOS E PROMOCIONAIS PARA OUTROS; PREPARAÇÃO DE CONTRATOS PUBLICITÁRIOS PARA OUTROS; PREPARAÇÃO DE LISTAS DE ENDEREÇOS PARA SERVIÇOS DE PUBLICIDADE ENDEREÇADA DIRETAMENTE POR CORREIO [SEM SER VENDA]; PREPARAÇÃO DE MATERIAL PROMOCIONAL E MERCHANDISING PARA OS OUTROS; PREPARAÇÃO DE MATERIAL

PROMOCIONAL E DE MERCHANDISING PARA TERCEIROS; PREPARAÇÃO DE MATERIAL PUBLICITÁRIO; PREPARAÇÃO E AFIXAÇÃO DE ANÚNCIOS EXTERIORES PARA TERCEIROS; PREPARAÇÃO E AFIXAÇÃO DE ANÚNCIOS PARA TERCEIROS; PREPARAÇÃO E COLOCAÇÃO DE ANÚNCIOS PUBLICITÁRIOS; PREPARAÇÃO E CONCRETIZAÇÃO DE PLANOS E CONCEITOS DE MEIOS DE COMUNICAÇÃO E DE PUBLICIDADE; PRESTAÇÃO DE INFORMAÇÕES RELACIONADAS COM PUBLICIDADE; PRESTAÇÃO DE INFORMAÇÕES RELACIONADAS COM MARKETING; PROCURA DE PATROCÍNIOS; PRODUÇÃO DE ANÚNCIOS; PRODUÇÃO DE ANÚNCIOS CINEMATOGRAFÍCOS; PRODUÇÃO DE ANÚNCIOS DE TELEVISÃO; PRODUÇÃO DE ANÚNCIOS DE TELEVISÃO E DE RÁDIO; PRODUÇÃO DE ANÚNCIOS PUBLICITÁRIOS; PRODUÇÃO DE FILMES PUBLICITÁRIOS; PRODUÇÃO DE GRAVAÇÕES DE SOM PARA FINS DE MARKETING; PRODUÇÃO DE GRAVAÇÕES DE VÍDEO PARA FINS DE MARKETING; PRODUÇÃO DE GRAVAÇÕES DE VÍDEO PARA FINS PUBLICITÁRIOS; PRODUÇÃO DE GRAVAÇÕES DE SOM PARA FINS PUBLICITÁRIOS; PRODUÇÃO DE MATERIAIS E DE ANÚNCIOS PUBLICITÁRIOS; PRODUÇÃO DE MATERIAIS PUBLICITÁRIOS VISUAIS; PRODUÇÃO DE MATERIAL PUBLICITÁRIO; PRODUÇÃO DE VÍDEOS, DISCOS DE VÍDEO DIGITAL E GRAVAÇÕES AUDIOVISUAIS PARA FINS PROMOCIONAIS; PROMOÇÃO DE PRODUTOS E SERVIÇOS DE TERCEIROS ATRAVÉS DA ANGARIAÇÃO DE PATROCINADORES QUE ASSOCIAM OS SEUS PRODUTOS E SERVIÇOS A ATIVIDADES DESPORTIVAS; PROMOÇÃO DE PRODUTOS E SERVIÇOS DE TERCEIROS ATRAVÉS DE REDES INFORMÁTICAS E DE COMUNICAÇÕES; PROMOÇÃO DE PRODUTOS E SERVIÇOS ATRAVÉS DE PATROCÍNIOS DE EVENTOS DESPORTIVOS; PROMOÇÃO DE PRODUTOS E SERVIÇOS ATRAVÉS DE PATROCÍNIO DE EVENTOS DESPORTIVOS INTERNACIONAIS; PROMOÇÃO DE PRODUTOS E SERVIÇOS ATRAVÉS DE PATROCÍNIO DE EVENTOS DESPORTIVOS; PROMOÇÃO DE PRODUTOS E SERVIÇOS DE TERCEIROS ATRAVÉS DE ANÚNCIOS EM WEBSITES DA INTERNET; PROMOÇÃO DE VENDA DE PRODUTOS E SERVIÇOS DE TERCEIROS POR MEIO DE EVENTOS PROMOCIONAIS; PROMOÇÃO DOS BENS E SERVIÇOS DE TERCEIROS; PROMOÇÃO DOS PRODUTOS E SERVIÇOS DE TERCEIROS ATRAVÉS DA ANGARIAÇÃO DE PATROCINADORES PARA ASSOCIAREM OS SEUS PRODUTOS E SERVIÇOS A COMPETIÇÕES DESPORTIVAS; PUBLICAÇÃO DE MATERIAL PUBLICITÁRIO; PUBLICAÇÃO DE MATERIAL PUBLICITÁRIO ON-LINE; PUBLICIDADE; PUBLICIDADE ATRAVÉS DE MEIOS ELETRÔNICOS E ESPECIFICAMENTE PELA INTERNET; PUBLICIDADE ATRAVÉS DE TODOS OS MEIOS DE COMUNICAÇÃO PÚBLICOS; PUBLICIDADE E MARKETING; PUBLICIDADE POR TRANSMISSÃO DE ANÚNCIOS ONLINE PARA TERCEIROS ATRAVÉS DE REDES DE COMUNICAÇÕES ELETRÔNICAS; REPRODUÇÃO DE MATERIAL PUBLICITÁRIO; SERVIÇOS DE AGÊNCIA DE PUBLICIDADE; SERVIÇOS DE AGÊNCIA PARA PROMOÇÃO DE PERSONALIDADES DESPORTIVAS; SERVIÇOS DE CONSULTORIA, ACONSELHAMENTO E ASSISTÊNCIA EM PUBLICIDADE, MARKETING E PROMOÇÃO; SERVIÇOS DE CRIAÇÃO DE MARCAS (PUBLICIDADE E PROMOÇÃO); SERVIÇOS DE CRIAÇÃO DE MARCAS; SERVIÇOS DE ESTRATÉGIA DA MARCA; SERVIÇOS DE MARKETING; SERVIÇOS DE MARKETING AFILIADO; SERVIÇOS DE MARKETING DE NEGÓCIOS COMERCIAIS; SERVIÇOS DE MARKETING DE REFERÊNCIA; SERVIÇOS DE MARKETING DE INTERNET; SERVIÇOS DE MARKETING DIRETO; SERVIÇOS DE

MARKETING PRESTADOS POR MEIO DE REDES DIGITAIS; SERVIÇOS DE MARKETING PROMOCIONAL, ATRAVÉS DE MEIOS AUDIOVISUAIS; SERVIÇOS DE MARKETING RELACIONADOS COM EVENTOS DE DESPORTOS ELETRÔNICOS; SERVIÇOS DE MERCHANDISING; SERVIÇOS DE PLANEAMENTO PARA PUBLICIDADE; SERVIÇOS DE POSICIONAMENTO DE MARCAS; SERVIÇOS DE PROMOÇÃO; SERVIÇOS DE PROMOÇÃO COMERCIAL; SERVIÇOS DE PUBLICAÇÃO DE PUBLICIDADE; SERVIÇOS DE PUBLICIDADE DIGITAL; SERVIÇOS DE PUBLICIDADE DE EXTERIOR; SERVIÇOS DE PUBLICIDADE E MARKETING PRESTADOS ATRAVÉS DAS REDES SOCIAIS; SERVIÇOS DE PUBLICIDADE E MARKETING FORNECIDOS ATRAVÉS DE CANAIS DE COMUNICAÇÃO; SERVIÇOS DE PUBLICIDADE E MARKETING FORNECIDOS ATRAVÉS DE BLOGUES; SERVIÇOS DE PUBLICIDADE FORNECIDOS ATRAVÉS DA INTERNET; SERVIÇOS DE PUBLICIDADE PARA OUTROS; SERVIÇOS DE PUBLICIDADE PRESTADOS ATRAVÉS DA INTERNET; SERVIÇOS DE PUBLICIDADE RELACIONADOS COM O RECRUTAMENTO DE PESSOAL; SERVIÇOS PUBLICITÁRIOS; SERVIÇOS PUBLICITÁRIOS E PROMOCIONAIS E CONSULTADORIA ASSOCIADA; MEDIAÇÃO DE NEGÓCIOS COMERCIAIS PARA TERCEIROS; MEDIAÇÃO E CONCLUSÃO DE TRANSAÇÕES COMERCIAIS POR CONTA DE OUTREM; MEDIAÇÃO E CONCLUSÃO DE TRANSAÇÕES COMERCIAIS PARA TERCEIROS; NEGOCIAÇÃO DE TRANSAÇÕES COMERCIAIS PARA TERCEIROS; NEGOCIAÇÃO E CONCLUSÃO DE TRANSAÇÕES COMERCIAIS PARA TERCEIROS; NEGOCIAÇÃO E REALIZAÇÃO DE TRANSAÇÕES COMERCIAIS PARA TERCEIROS; OBTENÇÃO DE CONTRATOS PARA TERCEIROS; ADMINISTRAÇÃO E GESTÃO EMPRESARIAL; ASSESSORIA DE GESTÃO DE EMPRESAS; CONSULTADORIA E GESTÃO DE PROCESSOS EMPRESARIAIS; CONSULTORIA DE NEGÓCIOS E GESTÃO DE ATIVIDADES DE MARKETING; FORNECIMENTO DE ASSISTÊNCIA EMPRESARIAL; GESTÃO COMERCIAL DE ARTISTAS; GESTÃO COMERCIAL DE ARTISTAS MUSICAIS; GESTÃO COMERCIAL DE ARTISTAS DE ENTRETENIMENTO; GESTÃO COMERCIAL DE ATLETAS PROFISSIONAIS; GESTÃO COMERCIAL DE ATORES; GESTÃO COMERCIAL DE AUTORES E ESCRITORES; GESTÃO COMERCIAL DE MÚSICOS; GESTÃO COMERCIAL DE MANEQUINS; GESTÃO COMERCIAL PARA SERVIÇOS DE FREELANCE; GESTÃO DAS RELAÇÕES COM OS CLIENTES; GESTÃO DE ATLETAS PROFISSIONAIS; GESTÃO DE EMPRESAS; GESTÃO DE NEGÓCIOS COMERCIAIS; GESTÃO EMPRESARIAL DE DESPORTISTAS; GESTÃO EMPRESARIAL DE PERSONALIDADES DO DESPORTO; NEGOCIAÇÃO DE CONTRATOS DE NEGÓCIOS PARA TERCEIROS; OPERAÇÕES DE NEGÓCIOS COMERCIAIS [PARA TERCEIROS]; PLANEAMENTO COMERCIAL; PLANEAMENTO ESTRATÉGICO DE NEGÓCIOS; PLANEAMENTO ESTRATÉGICO EMPRESARIAL; PREPARAÇÃO DE EXIBIÇÕES DE ÁUDIO E/OU VÍDEO PARA EMPRESAS; PRESTAÇÃO DE ASSISTÊNCIA NA ÁREA DE GESTÃO E PLANEAMENTO DE NEGÓCIOS COMERCIAIS; PRESTADOR DE SERVIÇOS EXTERNOS NO DOMÍNIO DA GESTÃO DO RELACIONAMENTO COM O CLIENTE; SERVIÇOS DE ASSESSORIA, INFORMAÇÃO E CONSULTORIA COMERCIAIS; SERVIÇOS DE ASSESSORIA RELACIONADOS COM ANÁLISE DE NEGÓCIOS COMERCIAIS; SERVIÇOS DE GESTÃO DE NEGÓCIOS; SERVIÇOS DE OUTSOURCING [ASSISTÊNCIA EM NEGÓCIOS COMERCIAIS]; SERVIÇOS DE OUTSOURCING SOB A FORMA DE MEDIAÇÃO DE CONTRATOS DE SERVIÇOS PARA TERCEIROS; SERVIÇOS DE REDES DE CARREIRA;



SUPERVISÃO DE NEGÓCIOS COMERCIAIS; SUPERVISÃO DE NEGÓCIOS EM NOME DE TERCEIROS; ANÁLISE DE NEGÓCIOS COMERCIAIS; ASSISTÊNCIA, SERVIÇOS DE ACESSORIA E CONSULTORIA EM ANÁLISE COMERCIAL; AVALIAÇÃO DE OPORTUNIDADES DE NEGÓCIO; AVALIAÇÃO DE OPORTUNIDADES COMERCIAIS; CONSULTORIA RELACIONADA COM ANÁLISE DE NEGÓCIOS COMERCIAIS; DESENVOLVIMENTO E COORDENAÇÃO DE PROJETOS DE VOLUNTARIADO PARA ORGANIZAÇÕES DE CARIDADE; INFORMAÇÕES OU CONSULTAS SOBRE NEGÓCIOS E MARKETING; INFORMAÇÕES SOBRE NEGÓCIOS

41 CONSULTADORIA EDITORIAL; CRIAÇÃO [ESCRITA] DE CONTEÚDOS EDUCATIVOS PARA PODCASTS; CRIAÇÃO [ESCRITA] DE PODCASTS; DISPONIBILIZAÇÃO DE PUBLICAÇÕES ON-LINE; DISPONIBILIZAÇÃO DE PUBLICAÇÕES ELETRÔNICAS NÃO DESCARREGÁVEIS NA INTERNET OU EM UMA REDE GLOBAL DE COMUNICAÇÃO; DISPONIBILIZAÇÃO DE PUBLICAÇÕES ELETRÔNICAS; DISPONIBILIZAÇÃO ON-LINE DE PUBLICAÇÕES ELETRÔNICAS SOBRE MÚSICAS NÃO DESCARREGÁVEIS; DISPONIBILIZAÇÃO ONLINE DE PUBLICAÇÕES ELETRÔNICAS SOBRE MÚSICAS NÃO PASSÍVEIS DE DOWNLOAD; EDIÇÃO DE PUBLICAÇÕES; EDIÇÃO DE PUBLICAÇÕES ELETRÔNICAS; EDIÇÃO DE TEXTOS, COM EXCEÇÃO DE TEXTOS PUBLICITÁRIOS; EDIÇÃO DE TEXTOS ESCRITOS; EDIÇÃO ELETRÔNICA; EDIÇÃO MULTIMÉDIA; ELABORAÇÃO DE GUIÕES DE FILMES; FORNECIMENTO DE PUBLICAÇÕES ATRAVÉS DE UMA REDE INFORMÁTICA MUNDIAL OU DA INTERNET QUE PODEM SER PESQUISADAS; FORNECIMENTO DE PUBLICAÇÕES ELETRÔNICAS (NÃO DESCARREGÁVEIS); FORNECIMENTO DE PUBLICAÇÕES ELETRÔNICAS ONLINE [NÃO DESCARREGÁVEIS]; FORNECIMENTO DE PUBLICAÇÕES ONLINE [NÃO DESCARREGÁVEIS]; FORNECIMENTO DE SERVIÇOS DE ESTÚDIO DE GRAVAÇÃO DE VÍDEOS; MICROEDIÇÃO; PUBLICAÇÃO DE CARTAZES; PUBLICAÇÃO DE CANÇÕES; PUBLICAÇÃO DE FOTOGRAFIAS; PUBLICAÇÃO DE GUIAS PEDAGÓGICOS E FORMATIVOS; PUBLICAÇÃO DE JOGOS DE COMPUTADOR; PUBLICAÇÃO DE MANUAIS; PUBLICAÇÃO DE MANUAIS DE FORMAÇÃO; PUBLICAÇÃO DE MATERIAIS EDUCATIVOS; PUBLICAÇÃO DE MATERIAL ACESSÍVEL A PARTIR DE BASES DE DADOS OU DA INTERNET; PUBLICAÇÃO DE MATERIAL DIDÁTICO; PUBLICAÇÃO DE MATERIAL IMPRESSO EM FORMATO ELETRÔNICO; PUBLICAÇÃO DE MÚSICA; PUBLICAÇÃO DE TEXTOS E IMAGENS, TAMBÉM EM FORMATO ELETRÔNICO, SEM FINS PUBLICITÁRIOS; PUBLICAÇÃO ELETRÔNICA; PUBLICAÇÃO MULTIMÉDIA DE PUBLICAÇÕES ELETRÔNICAS; PUBLICAÇÃO ONLINE DE MATERIAL MULTIMÉDIA; SERVIÇOS DE ACESSORIA RELACIONADOS COM PUBLICAÇÃO; SERVIÇOS DE EDIÇÃO; SERVIÇOS DE EDIÇÃO DE MÚSICA; SERVIÇOS DE EDIÇÃO DE SOFTWARE MULTIMÉDIA PARA ENTRETENIMENTO; SERVIÇOS DE EDIÇÃO E GRAVAÇÃO DE MÚSICA; SERVIÇOS DE PUBLICAÇÃO; SERVIÇOS DE PUBLICAÇÃO ATRAVÉS DE MEIOS ELETRÔNICOS; SERVIÇOS DE PUBLICAÇÃO DE CONTEÚDOS DE ENTRETENIMENTO DE VÍDEO, ÁUDIO E MULTIMÉDIA; SERVIÇOS DE PUBLICAÇÃO, INCLUINDO SERVIÇOS DE PUBLICAÇÃO ELETRÔNICA; SERVIÇOS DE PUBLICAÇÕES ON-LINE; SERVIÇOS DE REDAÇÃO DE BLOGUES; SERVIÇOS ONLINE DE PUBLICAÇÕES ELETRÔNICAS, NÃO DESCARREGÁVEIS; AGENCIAMENTO DE ARTISTAS; ATIVIDADES DE DIVERSÃO, DESPORTIVAS E CULTURAIS; DISPONIBILIZAÇÃO DE ÁREAS RECREATIVAS;

DISPONIBILIZAÇÃO DE MÚSICA DIGITAL A PARTIR DA INTERNET; DISPONIBILIZAÇÃO DE MÚSICA ONLINE, NÃO DESCARREGÁVEL; DIVERTIMENTO, ATIVIDADES DESPORTIVAS E CULTURAIS; DIVERTIMENTO INTERATIVO; FORNECIMENTO DE ENTRETENIMENTO ON-LINE; FORNECIMENTO DE ENTRETENIMENTO ATRAVÉS DA INTERNET; FORNECIMENTO DE ENTRETENIMENTO VÍDEO ATRAVÉS DE UM WEBSITE; FORNECIMENTO DE FILMES NÃO DESCARREGÁVEIS; FORNECIMENTO DE IMAGENS NÃO DESCARREGÁVEIS EM LINHA; FORNECIMENTO DE FOTOGRAFIAS NÃO DESCARREGÁVEIS EM LINHA; FORNECIMENTO DE INFORMAÇÕES AOS JOGADORES SOBRE O RANKING DAS SUAS PONTUAÇÕES NOS JOGOS ATRAVÉS DE WEBSITES; FORNECIMENTO DE INFORMAÇÕES RELACIONADAS COM ENTRETENIMENTO; FORNECIMENTO DE JOGOS DE COMPUTADOR INTERATIVOS PARA VÁRIOS JOGADORES ATRAVÉS DA INTERNET E DE REDES DE COMUNICAÇÕES ELETRÔNICAS; FORNECIMENTO DE JOGOS DE COMPUTADOR ON-LINE; FORNECIMENTO DE JOGOS DE VÍDEO EM LINHA; FORNECIMENTO DE JOGOS DE COMPUTADOR INTERATIVOS EM LINHA; FORNECIMENTO DE MEIOS DE ÁUDIO E/OU VISUAIS ATRAVÉS DE REDES DE COMUNICAÇÃO; FORNECIMENTO DE MÚSICA DIGITAL [NÃO DESCARREGÁVEL] ATRAVÉS DA INTERNET; FORNECIMENTO DE MÚSICA DIGITAL DE SÍTIOS WEB MP3 NA INTERNET; FORNECIMENTO DE MÚSICA DIGITAL [NÃO DESCARREGÁVEL] PARA A INTERNET; FORNECIMENTO DE SERVIÇOS DE ENTRETENIMENTO ATRAVÉS DE FITAS DE ÁUDIO; FORNECIMENTO DE SERVIÇOS DE ENTRETENIMENTO ATRAVÉS DE FILMES CINEMATOGRAFICOS; FORNECIMENTO DE SERVIÇOS DE ENTRETENIMENTO ATRAVÉS DE PODCAST; FORNECIMENTO DE SERVIÇOS DE ENTRETENIMENTO SOB A FORMA DE EXTRATOS DE FILMES ATRAVÉS DE UM WEBSITE; FORNECIMENTO DE UM JOGO DE COMPUTADOR AO QUAL OS UTILIZADORES PODEM ACEDER ATRAVÉS DE UMA REDE MUNDIAL E/OU DA INTERNET; INSTALAÇÕES RECREATIVAS; JOGOS DE INTERNET NÃO DESCARREGÁVEIS; MÚSICA DIGITAL [NÃO DESCARREGÁVEL] FORNECIDA A PARTIR DA INTERNET; ORGANIZAÇÃO DE ATIVIDADES RECREATIVAS; ORGANIZAÇÃO DE EVENTOS COM FINS CULTURAIS, RECREATIVOS E DESPORTIVOS; ORGANIZAÇÃO DE EVENTOS CULTURAIS E ARTÍSTICOS; ORGANIZAÇÃO DE EVENTOS DE ENTRETENIMENTO; ORGANIZAÇÃO DE EVENTOS DE ENTRETENIMENTO E CULTURAIS; ORGANIZAÇÃO DE EVENTOS PARA FINS RECREATIVOS; ORGANIZAÇÃO DE EVENTOS PARA FINS CULTURAIS; ORGANIZAÇÃO DE EVENTOS RECREATIVOS; ORGANIZAÇÃO DE FESTAS PARA FINS CULTURAIS; ORGANIZAÇÃO DE FESTAS PARA FINS RECREATIVOS; ORGANIZAÇÃO DE FESTAS PARA FINS DE ENTRETENIMENTO; ORGANIZAÇÃO DE WEBINARS (SEMINÁRIOS ONLINE); ORGANIZAÇÃO E REALIZAÇÃO DE ATIVIDADES CULTURAIS; ORGANIZAÇÃO E REALIZAÇÃO DE ATIVIDADES DE ENTRETENIMENTO; REALIZAÇÃO DE ATIVIDADES CULTURAIS; REALIZAÇÃO DE ATIVIDADES DE ENTRETENIMENTO; SERVIÇOS DE AGÊNCIA DE ENTRETENIMENTO; SERVIÇOS DE ARTISTAS DE ESPETÁCULO; SERVIÇOS DE ACESSORIA RELACIONADOS COM DIVERTIMENTO; SERVIÇOS DE CONSULTORIA EM ENTRETENIMENTO; SERVIÇOS DE CONSULTORIA EM ENTRETENIMENTO PRESTADOS VIA INTERNET; SERVIÇOS DE DIVERTIMENTO SOB A FORMA DE JOGOS DE COMPUTADOR E DE VÍDEO; SERVIÇOS DE DIVERTIMENTO DE ÁUDIO; SERVIÇOS DE EDUCAÇÃO E FORMAÇÃO; SERVIÇOS DE

ENTRETENIMENTO ON-LINE; SERVIÇOS DE FORMAÇÃO E EDUCAÇÃO; SERVIÇOS DE JOGOS ELETRÔNICOS, INCLUINDO O FORNECIMENTO DE JOGOS DE COMPUTADOR ON-LINE OU POR MEIO DE UMA REDE INFORMÁTICA MUNDIAL; SERVIÇOS DE JOGOS ELETRÔNICOS E COMPETIÇÕES FORNECIDOS ATRAVÉS DA INTERNET; SERVIÇOS DE JOGOS ON-LINE; SERVIÇOS DE JOGOS ONLINE PRESTADOS A PARTIR DE UMA REDE INFORMÁTICA; SERVIÇOS DE JOGOS PRESTADOS ATRAVÉS DE REDES INFORMÁTICAS E REDES DE COMUNICAÇÃO GLOBAL; TUTORIA

(591)  
(540)

## MAD MILLIES

(210) **629113** MNA  
(220) 2019.08.23  
(300)  
(730) **PT VINAZE - VINHOS E AZEITES, LDA.**

(511) 33 VINHO BRANCO; VINHO ESPUMANTE DE UVAS; VINHO TINTO; VINHOS COM INDICAÇÃO GEOGRÁFICA PROTEGIDA; VINHOS DE DENOMINAÇÕES DE ORIGEM PROTEGIDAS; VINHOS DOCES; VINHOS ESPUMANTES; VINHOS ESPUMANTES NATURAIS; VINHOS FORTIFICADOS; VINHOS GENEROSOS; VINHOS ROSÉ

(591)  
(540)

## QUINTA DO REGUENGO DO POCINHO

(210) **629114** MNA  
(220) 2019.08.23  
(300)  
(730) **PT SUNNAH, LDA**

(511) 30 APERITIVOS ALIMENTARES À BASE DE CEREAIS; BARRAS ALIMENTARES PRONTAS A COMER À BASE DE CHOCOLATE; MASSAS ALIMENTARES ENLATADOS; PRATOS DE MASSA ALIMENTAR; REFEIÇÕES CONSTITUÍDAS PRINCIPALMENTE POR MASSAS ALIMENTARES; AROMAS ALIMENTARES, NÃO SENDO ÓLEOS ESSENCIAIS; CONDIMENTOS ALIMENTARES; MOLHOS CONDIMENTADOS, CHUTNEYS E MASSAS ALIMENTARES; MOSTARDA EM PÓ PARA USO ALIMENTAR; SAL ALIMENTAR; TEMPEROS ALIMENTARES; POLISSACÁRIDOS PARA USO ALIMENTAR DE CONSUMO HUMANO; GELADOS ALIMENTARES; IOGURTE GELADO [GELADOS ALIMENTARES]; PÓ PARA GELADOS ALIMENTARES; BEBIDAS ALIMENTARES DE CHOCOLATE, NÃO SENDO LÁCTEAS NEM À BASE DE VEGETAIS; MASSAS ALIMENTARES; MASSAS ALIMENTARES [PRODUTOS FARINÁCEOS]; MISTURAS ALIMENTARES CONSTITUÍDAS POR FLOCOS DE CEREAIS E FRUTOS SECOS

(591)  
(540)

# iloveat

(531) 27.5.1 ; 27.5.17

(210) **629115** MNA  
(220) 2019.08.23  
(300)  
(730) **PT VINAZE - VINHOS E AZEITES, LDA.**

(511) 33 VINHO BRANCO; VINHO TINTO; VINHOS COM INDICAÇÃO GEOGRÁFICA PROTEGIDA; VINHOS DE DENOMINAÇÕES DE ORIGEM PROTEGIDAS; VINHOS DE MESA; VINHOS ESPUMANTES; VINHOS ESPUMANTES NATURAIS; VINHOS FORTIFICADOS; VINHOS GENEROSOS; VINHOS ROSÉ; VINHOS DOCES

(591)  
(540)

## QUINTA DO REGUENGO DE FOZ CÔA

(210) **629116** MNA  
(220) 2019.08.23  
(300)  
(730) **PT NOVALMADAVELHA - AGÊNCIA DE DESENVOLVIMENTO LOCAL**

(511) 41 CONCERTOS DE MÚSICA

(591)  
(540)

## SONS DE OUTONO

(210) **629117** MNA  
(220) 2019.08.23  
(300)  
(730) **PT AGILE21IN UNIP LDA**

(511) 41 ORGANIZAÇÃO DE CERIMÓNIAS DE ATRIBUIÇÃO DE PRÉMIOS; ORGANIZAÇÃO DE CONFERÊNCIAS  
42 CONSULTADORIA NO DOMÍNIO DA TECNOLOGIA DA INFORMAÇÃO

(591)  
(540)

## MILITARY AGILITY INSTITUTE

(210) **629118** MNA  
(220) 2019.08.23  
(300)  
(730) **PT VINAZE - VINHOS E AZEITES, LDA.**

(511) 33 VINHO BRANCO; VINHO TINTO; VINHOS COM INDICAÇÃO GEOGRÁFICA PROTEGIDA; VINHOS DE DENOMINAÇÕES DE ORIGEM PROTEGIDAS; VINHOS DOCES; VINHOS ESPUMANTES; VINHOS ESPUMANTES NATURAIS; VINHOS FORTIFICADOS; VINHOS GENEROSOS; VINHOS ROSÉ; VINHOS DE MESA

(591)  
(540)

## POMBAL DO REGUENGO

(210) **629120** MNA  
(220) 2019.08.23

(300)

(730) **PT CARLOS ALBERTO NOVO**

(511) 29 AZEITE; AZEITE EXTRA VIRGEM; AZEITE EXTRA VIRGEM PARA ALIMENTAÇÃO; AZEITE VIRGEM EXTRA

(591)  
(540)

## LAMEIRINHO DE MILHAIS

(210) **629121** MNA  
(220) 2019.08.23

(300)

(730) **PT LUIS FILIPE DE SAMPAIO DOS REIS**

(511) 33 ÁGUA-PÉ; VINHO BRANCO; BEBIDAS QUE CONTÊM VINHO [SPRITZERS]; VINHO DE UVAS; VINHO TINTO; VINHOS ALCOÓLICOS; VINHOS DE MESA; VINHOS ROSÉ; VINHOS SEM GÁS

35 ASSESSORIA RELATIVA A GESTÃO DE MARKETING; CONSULTADORIA DE MARKETING

41 AÇÕES DE FORMAÇÃO; ACADEMIAS [EDUCAÇÃO]; ACOMPANHAMENTO (COACHING) EM MATÉRIA DE ECONOMIA E GESTÃO; ACOMPANHAMENTO TÉCNICO; ACOMPANHAMENTO TÉCNICO PESSOAL (FORMAÇÃO)

(591)  
(540)

## CONFRARIA DO VINHO MEDIEVAL DE OUREM

(210) **629122** MNA  
(220) 2019.08.23

(300)

(730) **PT DISCOVER SOUTH OF PORTUGAL,  
UNIPESSOAL, LDA**

(511) 33 VINHOS; VINHOS ALCOÓLICOS; VINHOS COM BAIXO TEOR DE ÁLCOOL; VINHOS COM INDICAÇÃO GEOGRÁFICA PROTEGIDA; VINHOS DE DENOMINAÇÕES DE ORIGEM PROTEGIDAS; VINHOS ESPUMANTES

40 PRODUÇÃO DE VINHOS POR CONTA DE OUTREM

43 RESTAURANTES DE GRELHADOS; SERVIÇOS DE RESTAURANTES

(591)  
(540)

## MULA CHEIA

(210) **629123** MNA

(220) 2019.08.23

(300)

(730) **PT ANA SOFIA SIMÕES GONÇALVES**

(511) 25 ARTIGOS DE VESTUÁRIO PARA DESPORTO

(591)

(540)



*Fifó*

(531) 2.3.1 ; 2.3.16

(210) **629124** MNA  
(220) 2019.08.23

(300)

(730) **PT FILIPE ISIDORO PINTO RODRIGUES**

(511) 45 ACONSELHAMENTO [ESPIRITUAL]; ACONSELHAMENTO PASTORAL; ACONSELHAMENTO RELACIONADO COM A ORIENTAÇÃO ESPIRITUAL; ACONSELHAMENTO RELIGIOSO; DIREÇÃO DE SERVIÇOS DE ORAÇÃO RELIGIOSA; ORGANIZAÇÃO DE ENCONTROS RELIGIOSOS; ORIENTAÇÃO DE CERIMÓNIAS RELIGIOSAS; ORIENTAÇÃO ESPIRITUAL; PRESTAÇÃO DE INFORMAÇÕES SOBRE RELIGIÃO; REALIZAÇÃO DE CERIMÓNIAS RELIGIOSAS; SERVIÇOS EVANGELISTAS; SERVIÇOS SACERDOTAIS EVANGÉLICOS

(591)

(540)



(531) 26.1.20 ; 26.2.5 ; 26.13.25 ; 27.5.22 ; 27.99.3 ; 27.99.18

(210) **629125** MNA  
 (220) 2019.08.23  
 (300)  
 (730) **PT PEQUENAS & COMPLETAS**  
 (511) 36 MEDIAÇÃO IMOBILIÁRIA  
 37 REMODELAÇÃO DE EDIFÍCIOS  
 (591) R: 190 G: 30 B: 45; R: 245 G: 146 B:30;  
 (540)



(531) 14.5.21 ; 24.17.97 ; 27.5.10

(210) **629126** MNA  
 (220) 2019.08.23  
 (300)  
 (730) **PT CARLOS MANUEL FERREIRA DUARTE**  
 (511) 05 SUPLEMENTOS ALIMENTARES DE ALBUMINA;  
 SUPLEMENTOS ALIMENTARES DE GÉRMEN DE TRIGO;  
 SUPLEMENTOS ALIMENTARES MINERAIS;  
 SUPLEMENTOS DE PROTEÍNA PARA ANIMAIS;  
 SUPLEMENTOS DIETÉTICOS DE ALGINATO;  
 SUPLEMENTOS DIETÉTICOS DE CASEÍNA;  
 SUPLEMENTOS DIETÉTICOS DE ENZIMAS;  
 SUPLEMENTOS DIETÉTICOS DE GELEIA REAL;  
 SUPLEMENTOS DIETÉTICOS DE GLUCOSE;  
 SUPLEMENTOS DIETÉTICOS DE LECITINA;  
 SUPLEMENTOS DIETÉTICOS DE LEVEDURA;  
 SUPLEMENTOS DIETÉTICOS DE LINHAÇA;  
 SUPLEMENTOS DIETÉTICOS DE ÓLEO DE LINHAÇA;  
 SUPLEMENTOS DIETÉTICOS DE PÓLEN;  
 SUPLEMENTOS DIETÉTICOS DE PRÓPOLIS;  
 SUPLEMENTOS DIETÉTICOS DE PROTEÍNA;  
 SUPLEMENTOS NUTRICIONAIS; AGENTES DE LIBERTAÇÃO SOB A FORMA DE PELÍCULAS SOLÚVEIS QUE FACILITAM A LIBERTAÇÃO DE SUPLEMENTOS NUTRICIONAIS; AGENTES DE LIBERTAÇÃO SOB A FORMA DE REVESTIMENTOS DE COMPRIMIDOS QUE FACILITAM A LIBERTAÇÃO

DE SUPLEMENTOS NUTRICIONAIS; ADESIVOS DE SUPLEMENTOS VITAMINICOS; ADITIVOS NUTRICIONAIS PARA ALIMENTOS PARA OS ANIMAIS, PARA USO MEDICINAL; ALIMENTOS À BASE DE ALBUMINA PARA USO MEDICINAL; ALIMENTOS DIETÉTICOS PARA USO MEDICINAL; ALIMENTOS ESPECÍFICOS PARA DIABÉTICOS; ANTIOXIDANTES; ANTIOXIDANTES CONTENDO ENZIMAS; ANTIOXIDANTES DERIVADOS DO MEL; ANTIOXIDANTES OBTIDOS DE FONTES VEGETAIS; ANTIOXIDANTES PARA USO DIETÉTICO; ANTIOXIDANTES PARA USO MEDICINAL; BARRAS NUTRICIONAIS PARA SUBSTITUIÇÃO DE REFEIÇÕES PARA AUMENTAR OS NÍVEIS DE ENERGIA; BEBIDAS ADAPTADAS PARA USO MEDICINAL; BEBIDAS DE SUMOS DE FRUTA PARA DIABÉTICOS CONCEBIDAS PARA FINS MEDICINAIS; BEBIDAS DE SUPLEMENTO DIETÉTICO; BEBIDAS DIETÉTICAS PARA BEBÉS PARA USO MÉDICO; BEBIDAS DIETÉTICAS PARA USO MEDICINAL; BEBIDAS MEDICINAIS; BEBIDAS VITAMINADAS; CÁPSULAS DE EMAGRECIMENTO; CÁPSULAS DE ÓLEO DE FÍGADO DE BACALHAU; CHÁ ADELGAÇANTE PARA USO MEDICINAL; CHÁ ANTIASMÁTICO; CHÁ MEDICINAL; CHÁS MEDICINAIS; COMPLEXOS DE VITAMINAS; COMPRIMIDOS DE VITAMINAS; CONFEITARIA DIETÉTICA PARA USO MÉDICO; FIBRA DE SEMENTE DE LINHAÇA PARA USAR COMO SUPLEMENTO DIETÉTICO; FIBRAS DIETÉTICAS; FIBRAS DIETÉTICAS PARA FACILITAR A DIGESTÃO; GOMAS DE VITAMINAS; INFUSÕES DIETÉTICAS PARA USO MEDICINAL; L-CARNITINA PARA PERDA DE PESO; MISTURAS PARA BEBIDAS DE SUPLEMENTOS NUTRICIONAIS EM PÓ; MISTURAS PARA BEBIDAS DE SUPLEMENTOS DIETÉTICOS EM PÓ COM SABOR DE FRUTAS; MISTURAS PARA BEBIDAS DE SUPLEMENTOS DIETÉTICOS; MULTIVITAMINAS; NÉCTARES DE FRUTA PARA DIABÉTICOS PARA USO MEDICINAL; NUTRACÊUTICOS PARA USAR COMO SUPLEMENTOS DIETÉTICOS; PASTILHAS DE SUPLEMENTOS DE ZINCO; PASTILHAS EFERVESCENTES VITAMINADAS; PÍLULAS DE EMAGRECIMENTO; PREPARAÇÕES À BASE DE VITAMINA D; PREPARAÇÕES À BASE DE VITAMINA B; PREPARAÇÕES À BASE DE VITAMINA C; PREPARAÇÕES À BASE DE VITAMINA A; PREPARAÇÕES ALIMENTARES DIETÉTICAS PARA USO MEDICINAL; PREPARAÇÕES ALIMENTARES PARA BEBÉS; PREPARAÇÕES COM LISINA; PREPARAÇÕES DE VITAMINAS; PREPARAÇÕES NUTRACÊUTICAS PARA FINS TERAPÊUTICOS OU MÉDICOS; PREPARAÇÕES PARA UTILIZAR COMO ADITIVOS EM ALIMENTOS DE CONSUMO HUMANO [MEDICINAIS]; PREPARAÇÕES VITAMÍNICAS E MINERAIS; PREPARAÇÕES VITAMÍNICAS SOB A FORMA DE SUPLEMENTOS ALIMENTARES; PREPARADOS MULTIVITAMÍNICOS; PRODUTOS DE ESTIMULAÇÃO DO APETITE; PRODUTOS DIETÉTICOS PARA USO MEDICINAL; PRODUTOS DIETÉTICOS PARA CRIANÇAS; PRODUTOS DIETÉTICOS PARA INVÁLIDOS; PRODUTOS NUTRACÊUTICOS PARA USO HUMANO; PRODUTOS NUTRICIONAIS E DIETÉTICOS; PRODUTOS QUE FORNECEM AO ORGANISMO VITAMINAS E OLIGOELEMENTOS ESSENCIAIS; REBUÇADOS FORTIFICADOS COM CÁLCIO PARA USO MÉDICO; SUBSTÂNCIAS DIETÉTICAS PARA BEBÉS; SUBSTÂNCIAS DIETÉTICAS PARA USO MEDICINAL; SUBSTITUTOS DE REFEIÇÕES EM PÓ; SUCEDÂNEO DO CHÁ [PARA USO MEDICINAL]; SUCEDÂNEOS DIETÉTICOS DO AÇÚCAR PARA USO MÉDICO; SUCEDÂNEOS DO AÇÚCAR PARA DIABÉTICOS; SUPLEMENTES ALIMENTARES À BASE DE ISOFLAVONA DE SOJA; SUPLEMENTOS À BASE DE PLANTAS; SUPLEMENTOS ALIMENTARES;

SUPLEMENTOS ALIMENTARES ANTIOXIDANTES; SUPLEMENTOS ALIMENTARES COM EFEITO COSMÉTICO; SUPLEMENTOS ALIMENTARES DE LEVEDURA; SUPLEMENTOS ALIMENTARES DIETÉTICOS; SUPLEMENTOS ALIMENTARES DE GÉRMIN DE TRIGO; SUPLEMENTOS ALIMENTARES DEALBUMINA; SUPLEMENTOS ALIMENTARES DIETÉTICOS PARA REGIMES DE JEJUM MODIFICADO; SUPLEMENTOS ALIMENTARES MINERAIS; SUPLEMENTOS ALIMENTARES MEDICINAIS; SUPLEMENTOS ALIMENTARES NATURAIS PARA PESSOAS COM NECESSIDADES DIETÉTICAS ESPECIAIS; SUPLEMENTOS ALIMENTARES NATURAIS CONSTITUÍDOS PRINCIPALMENTE POR MINERAIS; SUPLEMENTOS ALIMENTARES NATURAIS CONSTITUÍDOS PRINCIPALMENTE À BASE DE VITAMINAS; SUPLEMENTOS ALIMENTARES NÃO PARA USO MEDICINAL; SUPLEMENTOS ALIMENTARES PARA USO MEDICINAL; SUPLEMENTOS ALIMENTARES PARA CONSUMO HUMANO; SUPLEMENTOS ALIMENTARES PARA ANIMAIS DE ESTIMAÇÃO NA NATUREZA DE BEBIDAS EM PÓ MISTURADAS; SUPLEMENTOS ALIMENTARES PARA CONTROLAR O COLESTEROL; SUPLEMENTOS ANTIOXIDANTES; SUPLEMENTOS DE PROTEÍNA PARA ANIMAIS; SUPLEMENTOS DIETÉTICOS; SUPLEMENTOS DIETÉTICOS À BASE DE ERVAS PARA PESSOAS COM NECESSIDADES DIETÉTICAS ESPECIAIS; SUPLEMENTOS DIETÉTICOS À BASE DE PROTEÍNAS DE SOJA; SUPLEMENTOS DIETÉTICOS À BASE DE AMINOÁCIDOS; SUPLEMENTOS DIETÉTICOS À BASE DE OLIGOELEMENTOS; SUPLEMENTOS DIETÉTICOS À BASE DE ÁCIDO FÓLICO; SUPLEMENTOS DIETÉTICOS À BASE DE PÓLEN DE PINHEIRO; SUPLEMENTOS DIETÉTICOS CONSTITUÍDOS PRINCIPALMENTE POR MAGNÉSIO; SUPLEMENTOS DIETÉTICOS CONSTITUÍDOS PRINCIPALMENTE POR FERRO; SUPLEMENTOS DIETÉTICOS CONSTITUÍDOS PRINCIPALMENTE POR CÁLCIO; SUPLEMENTOS DIETÉTICOS COM EFEITO COSMÉTICO; SUPLEMENTOS DIETÉTICOS DE PROTEÍNA; SUPLEMENTOS DIETÉTICOS DE LEVEDURA; SUPLEMENTOS DIETÉTICOS DE MINERAIS PARA SERES HUMANOS; SUPLEMENTOS DIETÉTICOS DE CASEÍNA; SUPLEMENTOS DIETÉTICOS DE ALGINATO; SUPLEMENTOS DIETÉTICOS DE PRÓPOLIS; SUPLEMENTOS DIETÉTICOS DE GELEIA REAL; SUPLEMENTOS DIETÉTICOS DE GLUCOSE; SUPLEMENTOS DIETÉTICOS DE ÓLEO DE LINHAÇA; SUPLEMENTOS DIETÉTICOS DE SEMENTE DE LINHAÇA; SUPLEMENTOS DIETÉTICOS DE LINHAÇA; SUPLEMENTOS DIETÉTICOS DE ÓLEO DE SEMENTE DE LINHAÇA; SUPLEMENTOS DIETÉTICOS DE TRIGO; SUPLEMENTOS DIETÉTICOS DE VITAMINAS; SUPLEMENTOS DIETÉTICOS DE PÓLEN; SUPLEMENTOS DIETÉTICOS DE ENZIMAS; SUPLEMENTOS DIETÉTICOS DE LECITINA; SUPLEMENTOS DIETÉTICOS DE AÇAÍ EM PÓ; SUPLEMENTOS DIETÉTICOS DE PROTEÍNA EM PÓ; SUPLEMENTOS DIETÉTICOS DE PÓ DE AÇAÍ; SUPLEMENTOS DIETÉTICOS E NUTRICIONAIS; SUPLEMENTOS DIETÉTICOS LÍQUIDOS; SUPLEMENTOS DIETÉTICOS EM PÓ À BASE DE ESPOROS DE COGUMELOS DA ESPÉCIE GANODERMA LUCIDUM; SUPLEMENTOS DIETÉTICOS NATURAIS PARA O TRATAMENTO DE CLAUSTRÓFOBIA; SUPLEMENTOS DIETÉTICOS PARA ANIMAIS; SUPLEMENTOS DIETÉTICOS PARA USO MEDICINAL; SUPLEMENTOS DIETÉTICOS PARA CONSUMO HUMANO SEM SER PARA USO MÉDICO; SUPLEMENTOS DIETÉTICOS PARA CRIANÇAS; SUPLEMENTOS DIETÉTICOS PARA SERES HUMANOS E ANIMAIS; SUPLEMENTOS DIETÉTICOS PARA DESPORTISTAS; SUPLEMENTOS

DIETÉTICOS PARA A PROMOÇÃO DA RESISTÊNCIA E DA FORMA FÍSICA; SUPLEMENTOS FORTIFICANTES CONTENDO PREPARAÇÕES PARAFARMACÉUTICAS PARA PROFILAXIA E PARA CONVALESCENÇA; SUPLEMENTOS LÍQUIDOS À BASE DE PLANTAS; SUPLEMENTOS MEDICINAIS PARA ALIMENTOS DE ANIMAIS; SUPLEMENTOS MEDICINAIS PARA RAÇÕES DE ANIMAIS; SUPLEMENTOS MINERAIS NUTRITIVOS; SUPLEMENTOS MINERAIS PARA ALIMENTOS; SUPLEMENTOS NUTRICIONAIS; SUPLEMENTOS NUTRICIONAIS PARA ANIMAIS; SUPLEMENTOS NUTRICIONAIS CONTENDO EXTRATOS DE FUNGOS; SUPLEMENTOS NUTRICIONAIS CONSTITUÍDOS PRINCIPALMENTE POR MAGNÉSIO; SUPLEMENTOS NUTRICIONAIS CONSTITUÍDOS PRINCIPALMENTE POR ZINCO; SUPLEMENTOS NUTRICIONAIS CONSTITUÍDOS PRINCIPALMENTE POR CÁLCIO; SUPLEMENTOS NUTRICIONAIS CONSTITUÍDOS PRINCIPALMENTE POR FERRO; SUPLEMENTOS PREBIÓTICOS; SUPLEMENTOS PROBIÓTICOS; SUPLEMENTOS VITAMÍNICOS; SUPLEMENTOS PROTEICOS SOB A FORMA DE BATIDOS; SUPLEMENTOS VITAMÍNICOS E MINERAIS; SUPLEMENTOS VITAMÍNICOS LÍQUIDOS; SUPLEMENTOS VITAMÍNICOS PARA UTILIZAR NA DIÁLISE RENAL; SUPRESSORES DE APETITE PARA USO MÉDICO; SUPRESSORES DO APETITE; VITAMINAS E PREPARAÇÕES VITAMÍNICAS; VITAMINAS EM GOTAS

29 BATATAS FRITAS COM BAIXO TEOR DE GORDURA; BATIDOS; BEBIDAS À BASE DE LEITE DE AMÊNDOA; BEBIDAS À BASE DE LEITE DE AMENDOIM; BEBIDAS À BASE DE LEITE DE COCO; BEBIDAS LÁCTEAS, ONDE PREDOMINA O LEITE; CLARA DE OVO; COCO SECO; COMPOTAS; GELEIAS DE FRUTA; GEMA DE OVO; GEMADAS NÃO-ALCOÓLICAS; GORDURA DE COCO; GORDURAS COMESTÍVEIS; IOGURTE; KÉFIR (BEBIDA LÁCTEA); KIMCHI (ALIMENTOS À BASE DE VEGETAIS FERMENTADOS); KOUMIS (BEBIDA LÁCTEA); LEGUMES SECOS; LEITE; LEITE ALBUMINOSO; LEITE CONDENSADO; LEITE DE AMÊNDOA; LEITE DE AMÊNDOA PARA USO CULINÁRIO; LEITE DE AMENDOIM; LEITE DE AMENDOIM PARA USO CULINÁRIO; LEITE DE ARROZ; LEITE DE ARROZ PARA FINS CULINÁRIOS; LEITE DE AVEIA; LEITE DE COCO; LEITE DE COCO PARA FINS CULINÁRIOS; LEITE DE SOJA; LEITE EM PÓ; MANTEIGA; MANTEIGA DE AMENDOIM; MANTEIGA DE CACAU PARA ALIMENTAÇÃO; MANTEIGA DE COCO; ÓLEO DE COCO PARA ALIMENTAÇÃO; OVOS EM PÓ; PASSAS (UVAS); FRUTOS SECOS; SNACKS À BASE DE FRUTAS; SORO DE LEITE; SUBSTITUTOS DO LEITE; SOPAS; SEMENTES COMESTÍVEIS; SEMENTES PREPARADAS; SEMENTES PROCESSADAS; FRUTOS SECOS COMESTÍVEIS

30 AVEIA DESCASCADA; AVEIA MOÍDA; BARRAS DE CEREAIS; BARRAS DE CEREAIS COM ALTO TEOR DE PROTEÍNA; BEBIDA À BASE DE CHÁ; BEBIDAS À BASE DE CACAU; BEBIDAS À BASE DE CAFÉ; BEBIDAS À BASE DE CAMOMILA; BEBIDAS À BASE DE CHOCOLATE; BEBIDAS DE CACAU COM LEITE; BEBIDAS DE CAFÉ COM LEITE; BEBIDAS DE CHOCOLATE COM LEITE; CACAU; CAFÉ; CAFÉ VERDE; ESPARGUETE; FARINHA DE AVEIA; MOUSSES DE CHOCOLATE; MOUSSES DE SOBREMESA (CONFEITARIA); MUESLI; PANQUECAS (CREPES); PÃO; PÃO AZIMO; SNACKS À BASE DE CEREAIS; MISTURAS ALIMENTARES CONSTITUÍDAS POR FLOCOS DE CEREAIS E FRUTOS SECOS; SNACKS À BASE DE ARROZ; SNACKS À BASE DE CEREAIS; SNACKS DE ARROZ; SNACKS EXTRUDADOS DE TRIGO; SNACKS FEITOS A PARTIR DE ARROZ; ESSÊNCIAS DE CHÁ; ESSÊNCIAS PARA COZINHAR; MOLHOS; PREPARAÇÕES AROMÁTICAS PARA A

ALIMENTAÇÃO; PREPARAÇÕES AROMÁTICAS PARA BOLOS; PREPARAÇÕES AROMÁTICAS PARA GELADOS; PREPARAÇÕES AROMÁTICAS PARA GULOSEIMAS; PREPARAÇÕES AROMÁTICAS PARA PASTELARIA; PREPARADOS DE ESPECIARIAS; SAIS DE ESPECIARIAS; SAIS MINERAIS PARA CONSERVAR ALIMENTOS; SAL; SAL ALIMENTAR; SAL COM AÇAFRÃO PARA TEMPERAR ALIMENTOS; SAL COM TRUFA; SAL COMESTÍVEL; SAL COMUM PARA COZINHAR; SAL DE AIPO; SAL DE COZINHA; SAL DE MESA; SAL DE MESA MISTURADO COM SEMENTES DE SÉSAMO; SAL GRANULADO PARA A CONSERVA DE ALIMENTOS; SAL GRANULADO PARA CONSERVAR PEIXE; SAL MARINHO PARA CONSERVAR ALIMENTOS; SAL MARINHO PARA COZINHAR; SAL PARA CONSERVAR ALIMENTOS; SAL PARA CONSERVAR O PEIXE; SAL PARA CONSERVAR OS ALIMENTOS; SAL PARA COZINHA; SAL PARA PIPOCAS; SAL PARA TEMPERAR ALIMENTOS; SAL USADO PARA ALIMENTOS EM PICKLES; SUBSTÂNCIAS AROMÁTICAS PARA JUNTAR A BEBIDAS [SEM SER ÓLEOS ESSENCIAIS]; SEMENTES TRANSFORMADAS USADAS PARA AROMATIZAR ALIMENTOS E BEBIDAS; SEMENTES PROCESSADAS PARA USO COMO TEMPERO; SUBSTÂNCIAS COM AROMA, PARA ADICIONAR A ALIMENTOS [SEM SER ÓLEOS ESSENCIAIS]; SUBSTÂNCIAS COM AROMAS PARA ADIÇÃO A BEBIDAS [SEM SER ÓLEOS ESSENCIAIS]; SUBSTÂNCIAS COM SABORES, PARA ADIÇÃO A ALIMENTOS [SEM SER ÓLEOESSENCIAIS]; TEMPEROS; TEMPEROS (CONDIMENTOS); TEMPEROS DE ALIMENTOS; TEMPEROS DE SAL PARA COZINHAR; TEMPEROS PARA CARNE, PEIXE E AVES; TEMPEROS PARA TACOS; BARRAS DE CEREAIS E BARRAS ENERGÉTICAS; BARRAS DE CHOCOLATE COM GRÃOS DE CAFÉ TORRADOS; BARRAS DE NOGADO COBERTAS DE CHOCOLATE; BARRAS DE PASTA DE FEIJÃO DOCE GELATINOSA [YOKAN]; CHOCOLATES; CHOCOLATE; CREMES DE CHOCOLATE PARA BARRAR O PÃO; CREMES DE CHOCOLATE PARA BARRAR; CREMES DE CHOCOLATE PARA BARRAR QUE CONTÊM FRUTOS DE CASCA RIJA; FRUTOS COM COBERTURA DE CHOCOLATE; FRUTOS OLEAGINOSOS COM COBERTURA DE CHOCOLATE; FRUTOS SECOS COBERTOS [CONFEITARIA]; FRUTOS SECOS COBERTOS DE CHOCOLATE; MOLHO DE CHOCOLATE; MOLHOS DE CHOCOLATE; PANQUECAS; PANQUECAS [CREPES]; PRODUTOS PARA BARRAR À BASE DE CHOCOLATE; PRODUTOS PARA BARRAR, DE CHOCOLATE, CONTENDO OLEAGINOSAS; WAFFLES [GAUFRES]; WAFFLES COM COBERTURA DE CHOCOLATE; WAFERS PRALINADOS; AÇÚCAR; DOCES PARA BARRAR [MEL]; DOCE DE LEITE; MEL; MEL NATURAL; BEBIDA À BASE DE CHÁ; BEBIDAS À BASE DE CACAU; AROMA DE CAFÉ; AROMAS DE CAFÉ; BEBIDAS À BASE DE CAFÉ; YUJA-CHA (CHÁ COREANO DE LIMÃO COM MEL); XAROPES DE CHOCOLATE PARA A PREPARAÇÃO DE BEBIDAS À BASE DE CHOCOLATE; TISANAS DE CHÁ NÃO MEDICINAIS; SUCEDÂNEOS DO CHÁ; SUCEDÂNEOS DO CAFÉ [SUBSTITUTOS DO CAFÉ OU PREPARADOS DE CEREAIS E ERVAS PARA UTILIZAR COMO CAFÉ]; SUCEDÂNEOS DO CAFÉ [À BASE DE CEREAIS OU DE CHICÓRIA]; SUCEDÂNEOS DO CAFÉ À BASE DE LEGUMES; SUCEDÂNEOS DO CAFÉ; SUCEDÂNEOS DE CHÁ [SEM SER PARA USO MEDICINAL]; SUCEDÂNEOS DE CAFÉ E CHÁ; SUCEDÂNEOS DE CAFÉ; SUBSTITUTO DE CAFÉ À BASE DE CHICÓRIA; SAQUETAS DE CHÁ [NÃO MEDICINAL]; SAQUETAS DE CHÁ DE JASMIM, SEM SER PARA FINS MEDICINAIS; SAQUETAS DE CHÁ; SACOS DE CAFÉ; RECHEIOS À BASE DE CAFÉ; PRODUTOS DE CACAU; PREPARAÇÕES VEGETAIS PARA SUBSTITUIR O CAFÉ; PREPARAÇÕES PARA FAZER

BEBIDAS À BASE DE CHÁ; PREPARAÇÕES VEGETAIS PARA SUBSTITUTOS DO CAFÉ; PREPARAÇÕES PARA FAZER BEBIDAS COM SABOR A CHOCOLATE; PREPARAÇÕES PARA CONFECCIONAR BEBIDAS À BASE DE CAFÉ; PREPARAÇÕES PARABEBIDAS DE CHOCOLATE COM SABOR A CAFÉ MOCA; PREPARAÇÕES PARA BEBIDAS DE CHOCOLATE COM SABOR A LARANJA; PREPARAÇÕES PARA BEBIDAS DE CHOCOLATE COM SABOR A MENTA; PREPARAÇÕES PARA BEBIDAS DE CHOCOLATE COM SABOR A FRUTOS SECOS; PREPARAÇÕES PARA BEBIDAS DE CHOCOLATE; PREPARAÇÕES PARA BEBIDAS DE CHOCOLATE COM SABOR A CAMELEO; PREPARAÇÕES PARA BEBIDAS DE CHOCOLATE COM SABOR A BANANA; PREPARAÇÕES PARA A CONFEÇÃO DE BEBIDAS À BASE DE CACAU; PREPARAÇÕES PARA A CONFEÇÃO DE BEBIDAS À BASE DE CHOCOLATE; PREPARAÇÕES DE ERVAS PARA FAZER BEBIDAS; PREPARAÇÕES DE CACAU PARA USO NO FABRICO DE BEBIDAS; PREPARAÇÕES DE CHICÓRIA PARA USO COMO SUCEDÂNEOS DO CAFÉ; PREPARAÇÕES DE CACAU EM PÓ PARA USO NA PREPARAÇÃO DE BEBIDAS; PREPARAÇÕES DE CACAU; PREPARAÇÕES AROMÁTICAS PARA PREPARAR TISANAS NÃO MEDICINAIS; PREPARAÇÕES AROMÁTICAS PARA PREPARAR INFUSÕES NÃO MEDICINAIS; PREPARAÇÕES À BASE DE CACAU; PÓS DE CHOCOLATE PARA FAZER BEBIDAS; PÓ INSTANTÂNEO PARA FAZER CHÁ [SEM SER PARA USO MEDICINAL]; PASTA DE CACAU PARA BEBER; MUGI-CHA [CHÁ DE CEVADA TORRADA]; MISTURAS EM PÓ PARA CHÁ GELADO; MISTURAS EM PÓ PARA CHÁ; MISTURAS DE EXTRATOS DE CAFÉ DE MALTE COM CAFÉ; MISTURAS DE ESSÊNCIAS DE CAFÉ E EXTRATOS DE CAFÉ; MISTURAS DE CHICÓRIA PARA USO COMO SUBSTITUTOS DO CAFÉ; MISTURAS DE CHICÓRIA PARA USO COMO SUCEDÂNEOS DO CAFÉ; MISTURAS DE CHÁ; MISTURAS DE CAFÉ E MALTE; MISTURAS DE CAFÉ E CHICÓRIA; MISTURAS DE CAFÉ DE MALTE COM CAFÉ; MISTURAS DE CAFÉ DE MALTE COM CACAU; MISTURAS DE CAFÉ; MISTURAS DE CACAU; LEITE [CACAU COM -]; KOMBUCHA; INFUSÕES, NÃO MEDICINAIS; INFUSÕES DE ERVAS [SEM SER PARA USO MEDICINAL]; INFUSÕES DE ERVAS; INFUSÕES DE CHÁ; ICED TEA [CHÁ GELADO]; GRÃOS DE CAFÉ TORRADOS; GRÃOS DE CAFÉ MOÍDO; ICED TEA; FRAPPÉS [BEBIDAS ARREFECIDAS COM GELO]; FOLHAS DE CHÁ; FLORES OU FOLHAS PARA USO COMO SUBSTITUTOS DO CHÁ; FILTROS EM FORMA DE SACOS DE PAPEL PARA CAFÉ; EXTRATOS DE CHOCOLATE PARA PREPARAÇÃO DE BEBIDAS; EXTRATOS DE CHOCOLATE; EXTRATOS DE CHICÓRIA PARA UTILIZAR COMO SUBSTITUTOS DO CAFÉ; EXTRATOS DE CHÁ NÃO MEDICINAIS; EXTRATOS DE CHÁ; EXTRATOS DE CAFÉ UTILIZADOS COMO AROMAS EM BEBIDAS; EXTRATOS DE CAFÉ USADOS COMO AROMAS EM ALIMENTOS; EXTRATOS DE CAFÉ DE MALTE; EXTRATOS DE CAFÉ PARA UTILIZAR COMO SUCEDÂNEOS DO CAFÉ; EXTRATOS DE CAFÉ; EXTRATOS DE CACAU UTILIZADOS COMO AROMAS EM BEBIDAS; EXTRATOS DE CACAU PARA CONSUMO HUMANO; EXTRACTOS DE CAFÉ PARA UTILIZAR COMO SUBSTITUTOS DO CAFÉ; ESSÊNCIAS DE CHOCOLATE PARA PREPARAÇÃO DE BEBIDAS; ESSÊNCIAS DE CHÁ NÃO MEDICINAIS; ESSÊNCIAS DE CAFÉ; ESSÊNCIA DE CHÁ NÃO MEDICINAL; ESSÊNCIA DE CAFÉ; ERVA-MATE (CHÁ); ERVA MATE; CONCENTRADOS DE CAFÉ; CHOCOLATES DE LEITE; CHOCOLATE SEM LEITE; CHOCOLATE QUENTE; CHOCOLATE PARA BEBER; CHOCOLATE DE LEITE; CHOCOLATE EM PÓ; CHICÓRIA PARA USAR COMO SUBSTITUTO DO CAFÉ; CHICÓRIA E MISTURAS DE CHICÓRIA,

TODAS PARA UTILIZAÇÃO COMO SUBSTITUTOS DE CAFÉ; CHICÓRIA; CHÁS NÃO MEDICINAIS CONTENDO EXTRATOS DE ARANDO; CHÁS NÃO MEDICINAIS CONTENDO FOLHAS DE ARANDO; CHÁS NÃO MEDICINAIS CONSTITUÍDOS POR EXTRATOS DE ARANDO; CHÁS NÃO MEDICINAIS CONSTITUÍDOS POR FOLHAS DE ARANDO; CHÁS NÃO MEDICINAIS COM AROMA DE LIMÃO; CHÁS NÃO MEDICINAIS; CHÁS EMBALADOS [SEM SER PARA USO MEDICINAL]; CHÁS DE LIMÃO NÃO MEDICINAIS; CHÁS DE FRUTA; CHÁS DE ERVAS (NÃO SENDO PARA USO MEDICINAL); CHÁS DE ERVAS, QUE NÃO SEJAM PARA USO MEDICINAL; CHÁS AROMÁTICOS [SEM SER PARA USO MEDICINAL]; CHÁS À BASE DE ERVAS [INFUSÕES]; CHÁS; CHÁ VERMELHO [CHÁ ROOIBOS]; CHÁ VERDE JAPONÊS; CHÁ VERDE INSTANTÂNEO; CHÁ VERDE; CHÁ TIEGUANYIN; CHÁ SEM TEÍNA ADOÇADO COM ADOÇANTES; CHÁ SEM TEÍNA; CHÁ PRETO INSTANTÂNEO; CHÁ PRETO [CHÁ INGLÊS]; CHÁ PRETO; CHÁ ORIENTAL DE ALPERCE [MAESILCHA]; CHÁ OOLONG [CHÁ CHINÊS]; CHÁ OOLONG; CHÁ OOLONG INSTANTÂNEO; CHÁ NÃO MEDICINAL AVULSO; CHÁ LAPSONG SOUCHONG (CHÁ PRETO PRODUZIDO NA CHINA); CHÁ INSTANTÂNEO [SEM SER PARA FINS MEDICINAIS]; CHÁ INSTANTÂNEO; CHÁ GELADO [NÃO MEDICINAL]; CHÁ GELADO; CHÁ FERMENTADO; CHÁ DE Videira Matrimonial Chinês [GUJIJACHA]; CHÁ EARL GREY [VERGAMOTA]; CHÁ DE TRIGO-SARRACENO; CHÁ DE TÍLIA; CHÁ DE SALVA; CHÁ DE RAIZ DE BARDANA (WOOUNGCHA); CHÁ DE LÓTUS BRANCO (BAENGNYEONCHA); CHÁ DE LIMÃO; CHÁ DE JASMIM (SEM SER PARA FINS MEDICINAIS); CHÁ DE JASMIM; CHÁ DE HORTELÃ-PIMENTA; CHÁ DE GINSENG VERMELHO; CHÁ DE GINSENG [INSAMCHA]; CHÁ DE GINSENG; CHÁ DE GENGIBRE; CHÁ DE FRUTA [SEM SER PARA USO MEDICINAL]; CHÁ DE FOLHAS DE CEVADA; CHÁ DE ERVAS, NÃO SENDO PARA FINS MEDICINAIS; CHÁ DE ERVAS [INFUSÕES]; CHÁ DE CRISÂNTEMO (GUKHWACHA); CHÁ DE CINÓRRODO; CHÁ DE CEVADA TOSTADA COM CASCA [MUGI-CHA]; CHÁ DE CEVADA TORRADA [MUGICHA]; CHÁ DE CAMOMILA; CHÁ DE ARROZ INTEGRAL TORRADO; CHÁ DE ALGAS SALGADAS EM PÓ (KOMBU-CHA); CHÁ DE ALECRIM; CHÁ DARJEELING (ÍNDIA); CHÁ DE ACANTHOPANAX [OGAPICHA]; CHÁ COM SABOR A MAÇÃ [EXCETO PARA USO MEDICINAL]; CHÁ COM SABOR A FRUTA [SEM SER MEDICINAL]; CHÁ COM AROMA DE LARANJA [SEM SER PARA FINS MEDICINAIS]; CHÁ CHAI; CHÁ BRANCO INSTANTÂNEO; CHÁ BRANCO; CHÁ À BASE DE ERVAS [INFUSÕES]; CHÁ; CEVADA PARA USO COMO SUCEDÂNEO DO CAFÉ; CEVADA E MALTE TORRADOS PARA UTILIZAÇÃO COMO SUCEDÂNEOS DO CAFÉ; CAPUCHINO; CÁPSULAS DE CHÁ; CÁPSULAS DE CAFÉ; CAFÉ VERDE; CAFÉ [TORRADO, EM PÓ, EM GRÃO OU COMO BEBIDA]; CAFÉ PREPARADO E BEBIDAS À BASE DE CAFÉ; CAFÉ MOÍDO; CAFÉ LIOFILIZADO; CAFÉ INSTANTÂNEO; CAFÉ GELADO; CAFÉ EXPRESSO; CAFÉ EM GRÃO; CAFÉ EM FORMA MOÍDA; CAFÉ DESCAFEINADO; CAFÉ DE MALTE; CAFÉ DE INFUSÃO; CAFÉ COM CHOCOLATE; CAFÉ AROMATIZADO; CAFÉ; CACAU [TORRADO, EM PÓ, GRANULADO OU EM BEBIDAS]; CACAU PARA USO EM BEBIDAS; CACAU EM PÓ INSTANTÂNEO; CACAU EM PÓ; CACAU; BEBIDAS PREPARADAS COM CAFÉ; BEBIDAS PREPARADAS COM CACAU E À BASE DE CACAU; BEBIDAS PREPARADAS A PARTIR DE CACAU; BEBIDAS LÁCTEAS CONTENDO CHOCOLATE; BEBIDAS GASEIFICADAS COM CAFÉ, CACAU OU CHOCOLATE; BEBIDAS GASEIFICADAS À BASE DE CAFÉ, CACAU OU CHOCOLATE; BEBIDAS FEITAS DE CHOCOLATE;

BEBIDAS FEITAS DE CHÁ; BEBIDAS FEITAS DE CAFÉ; BEBIDAS FEITAS DE CACAU; BEBIDAS EM PÓ QUE CONTÊM CACAU; BEBIDAS DE CHOCOLATE COM LEITE; BEBIDAS DE CHÁ NÃO MEDICINAIS; BEBIDAS DE CAFÉ COM LEITE; BEBIDAS DE CAFÉ; BEBIDAS DE CACAU COM LEITE; BEBIDAS DE CACAU; BEBIDAS CONTENDO CHOCOLATE; BEBIDAS CONTENDO CACAU; BEBIDAS CONSTITUÍDAS PRINCIPALMENTE POR CACAU; BEBIDAS CONSTITUÍDAS PRINCIPALMENTE POR CHOCOLATE; BEBIDAS COM SABOR A CHOCOLATE; BEBIDAS COM BASE DE CHOCOLATE; BEBIDAS COM BASE DE CHÁ; BEBIDAS COM BASE DE CAFÉ; BEBIDAS COM BASE DE CACAU; BEBIDAS COM AROMA DE CHOCOLATE; BEBIDAS ALIMENTARES DE CHOCOLATE, NÃO SENDO LÁCTEAS NEM À BASE DE VEGETAIS; BEBIDAS À BASE DE SUCEDÂNEOS DO CAFÉ; BEBIDAS À BASE DE CHOCOLATE COM LEITE; BEBIDAS À BASE DE CHÁ NÃO MEDICINAIS; BEBIDAS À BASE DE CHOCOLATE; BEBIDAS À BASE DE CHÁ COM AROMA DE FRUTOS; BEBIDAS À BASE DE CHÁ; BEBIDAS À BASE DE CAFÉ CONTENDO GELADO ("AFFOGATO"); BEBIDAS À BASE DE CAFÉ QUE CONTÊM LEITE; BEBIDAS À BASE DE CAMOMILA; QUINOA PROCESSADA; QUINOA TRANSFORMADA; PRODUTOS À BASE DE CEREAIS; TAPIOCA; TRIGO SARRACENO, PROCESSADO; TRIGO SARRACENO TRATADO; FARINHA DE AMÊNDOA; FARINHA DE BATATA; FARINHA DE BATATA PARA A ALIMENTAÇÃO; FARINHA DE COCO PARA O CONSUMO HUMANO; FARINHA DE GRÃO-DE-BICO; FARINHA DE LENTILHAS; FARINHA COMESTÍVEL; FARINHA DE AMIDO DE ARROZ; FARINHA DE AMIDO DE MILHO; FARINHA DE AMIDO DE TRIGO; FARINHA DE ARROZ; CEREAIS EM PÓ; FARINHA DE ARROZ GLUTINOSO; FARINHA DE AVEIA; FARINHA DE CENTEIO; FARINHA DE CEREAIS; FARINHA DE CEVADA; FARINHA DE COIX LACRYMA-JOBI (LÁGRIMA-DE-NOSSA-SENHORA) PARA USO ALIMENTAR; FARINHA DE COIX LACRYMA JOBI; FARINHA DE FAVAS [FARINHA DE FEIJÃO]; FARINHA DE FEIJÃO; FARINHA DE GRÃOS DE CEREAIS TORRADOS; FARINHA DE LEGUMINOSAS PARA USO ALIMENTAR; FARINHA DE MILHO; FARINHA DE MILHO-MÍUDO; FARINHA DE MILHO [USO ALIMENTAR]; FARINHA DE MISTURA PARA USO ALIMENTAR; FARINHA DE MOSTARDA; FARINHA DE SEMENTES OLEAGINOSAS PARA USO ALIMENTAR; FARINHA DE SOJA; FARINHA DE SOJA PARA USO ALIMENTAR; FARINHA DE TAPIOCA; FARINHA DE TAPIOCA PARA A ALIMENTAÇÃO; FARINHA DE TAPIOCA PARA USO ALIMENTAR; FARINHA DE TRIGO; FARINHA DE TRIGO NÃO SEPARADA; FARINHA DE TRIGO [PARA USO ALIMENTAR]; FARINHA DE TRIGO SARRACENO PARA USO ALIMENTAR; FARINHA DE TRIGO SARRACENO; FARINHA DE TRUFA; FARINHA DESPROTEINIZADA PARA UTILIZAÇÃO NO FABRICO DE CERVEJA; FARINHA ENRIQUECIDA [REFEIÇÃO]; FARINHA [FARINHA ALIMENTAR]; FARINHA PARA BOLOS; FARINHA PARA CONFEÇÃO DE BOLINHOS DE ARROZ GLUTINOSO; FARINHA PARA COZEDURA; FARINHA PARA BOLOS EM FORMA DE ARGOLA; FARINHA PARA MASSA CHINESA; FARINHA PARA PIZA; FARINHA VEGETAL; FARINHAS DE FRUTOS OLEAGINOSOS; FARINHAS PRONTAS PARA COZEDURA NO FORNO; FÉCULA DE BATATA-DOCE PARA USO ALIMENTAR; GRÂNULOS; KASHA [FARINHA DE CEREAIS]; MASSA DE FARINHA; MASSAS FARINÁCEAS ALIMENTARES PARA CONSUMO HUMANO; MILHO MOÍDO; MISTURAS DE FARINHA; PAPAS DE MILHO; REFEIÇÕES À BASE DE TRIGO; SÊMOLA; SÊMOLA PARA ALIMENTAÇÃO HUMANA; TAPIOCA (FARINHA DE -) PARA USO ALIMENTAR; AMIDO DE



- BATATA PARA USO ALIMENTAR; BATATA (FARINHA DE -) PARA USO ALIMENTAR; APERITIVOS SALGADOS À BASE DE FARINHA; BATATAS FRITAS À BASE DE FARINHA; CEVADA ESMAGADA; CONCENTRADO DE FARINHA PARA USO ALIMENTAR; CEVADA MOÍDA; FARELOS DE CEVADA PARA USO ALIMENTAR; ALIMENTOS PARA PEQUENO-ALMOÇO À BASE DE CEREAIS; CANJICA [SÊMOLA DE MILHO]; CEREAIS DE MUESLI; CEREAIS DE PEQUENO-ALMOÇO CONTENDO FIBRA; CEREAIS DE PEQUENO-ALMOÇO CONTENDO MISTURA DE FRUTA E FIBRA; CEREAIS DE PEQUENO-ALMOÇO CONTENDO FRUTOS; CEREAIS DE PEQUENO-ALMOÇO CONTENDO MEL; CEREAIS DE PEQUENO-ALMOÇO COM SABOR A MEL; CEREAIS DE PEQUENO-ALMOÇO FEITOS DE ARROZ; CEREAIS PARA PEQUENO-ALMOÇO QUENTE; CEREAIS PRONTOS A COMER; CEREAIS PARA PEQUENO-ALMOÇO; CORNFLAKES; FLOCOS DE MILHO; FLOCOS DE MILHO [CORNFLAKES]; GRANOLA; MISTURAS ALIMENTARES CONSTITUÍDAS POR FLOCOS DE CEREAIS E FRUTOS SECOS; HOMINY [PAPA DE FARINHA DE MILHO]; MUESLI; PAPA DE AVEIA; PAPA DE FEIJÃO VERMELHO ("PATJUK"); PAPAS À BASE DE FARINHA DE ARROZ; PAPAS À BASE DE FEIJÃO-MUNGO; PAPAS DE FLOCOS DE AVEIA; PAPAS (MINGAUS) INSTANTÂNEAS; SOBREMESAS À BASE DE MUESLI
- 31 AMÊNDOAS (FRUTOS); AVEIA; AVELÃS FRESCAS; CASCAS DE COCO; CASTANHAS FRESCAS; SEMENTES; SEMENTES COMESTÍVEIS NÃO TRANSFORMADAS; FRUTOS SECOS FRESCOS; MIOLO DE FRUTOS SECOS CRUS; ÁGAR-ÁGAR NÃO TRANSFORMADO [ALGA TENGUSA]; ALFACE-DO-MAR NÃO TRANSFORMADA [ALGA AOSA]; ALGA NÃO TRANSFORMADA [WAKAME"]; ALGAS CASTANHAS NÃO TRANSFORMADAS [ALGA HIJIKI]; ALGAS EM PÓ PARA A ALIMENTAÇÃO ANIMAL; ALGAS FRESCAS; ALGAS LAMINÁRIAS NÃO TRANSFORMADAS [ALGA KOMBU]; ALGAS MARINHAS COMESTÍVEIS NÃO TRANSFORMADAS; ALGAS, NÃO PROCESSADAS, PARA ALIMENTAÇÃO HUMANA OU ANIMAL; ALGAS NÃO PROCESSADAS PARA CONSUMO HUMANO; ALGAS PARA ALIMENTAÇÃO ANIMAL; ALGAS PARA ALIMENTAÇÃO HUMANA; ALGAS PARA ALIMENTAÇÃO HUMANA OU ANIMAL; ERVA-PATINHA COMESTÍVEL NÃO TRANSFORMADA; ESPIRULINA NÃO TRANSFORMADA; ALOÉ VERA, FRESCA, PARA ALIMENTAÇÃO; ÁRVORES E PRODUTOS FLORESTAIS; ÁRVORES VIDEIRAS; CANA DE AÇÚCAR; CASCAS DE MAÇAROCA SECAS PARA DECORAÇÃO; CATOS COMESTÍVEIS FRESCOS; CEBOLINHO FRESCO; CESTOS SUSPENSOS DE REVESTIMENTO EM MUSGO; CONES DE LÚPULO; COROAS DE ERVAS SECAS PARA DECORAÇÃO; COROAS DE FLORES FRESCAS; ERVA-GATEIRA; ERVAS PARA CONSUMO HUMANO OU ANIMAL; ERVAS [PLANTAS]; ESCAPO DE ALHO FRESCOS; ERVAS SECAS PARA DECORAÇÃO; FETOS; FLORES; FLORES FRESCAS; FLORES NATURAIS; FLORES NATURAIS VIVAS; FLORES VIVAS; FOLHAGEM NATURAL PARA A DECORAÇÃO; FRUTAS FRESCAS, FRUTOS SECOS, LEGUMES E ERVAS; GINSENG FRESCO; GINSENG NÃO TRANSFORMADO; GRINALDAS DE FLORES NATURAIS; LÚPULO; MALTES E CEREAIS NÃO PROCESSADOS; MORRÕES-DOS-FOGUETEIROIS SECOS PARA DECORAÇÃO; URTIGAS; TÓPIAS VIVAS (ARBUSTOS TALHADOS PARA ORNAMENTAR); "TEFF" EM ESTADO BRUTO; SEMENTES, BOLBOS E SEMENTEIRAS PARA CRIAÇÃO DE PLANTAS; ROSAS [PLANTAS]; RIZOMAS VIVOS; RESÍDUOS DE PLANTAS (MATÉRIAS-PRIMAS); RELVA NATURAL; REBENTOS FRESCOS DE ESPARGOS; REBENTOS DE SAMAMBAIA FRESCOS [GOSARI]; RAÍZES FRESCAS DE BARDANA; RAIZ FRESCA DE CAMPAINHA DA CHINA [DORAJI]; POEJO [PLANTAS]; PLANTÚLAS; PLANTAS VIVAS USADAS COMO PAISAGENS DE AQUÁRIOS; PLANTAS VIVAS PARALAGOS; PLANTÚLAS; PLANTAS VIVAS PARA AQUÁRIOS; PLANTAS VIVAS CONTENDO MICRORGANISMOS SIMBIÓTICOS; PLANTAS VIVAS; PLANTAS TREPadeiras; PLANTAS SECAS; PLANTAS SECAS PARA DECORAÇÃO; PLANTAS NATURAIS VIVAS; PLANTAS NATURAIS COMESTÍVEIS [NÃO PROCESSADAS]; PLANTAS NATURAIS; PLANTAS LEGUMINOSAS; PLANTAS JOVENS DE LÚPULO; PLANTAS EM VASOS; PLANTAS E FLORES NATURAIS; PLANTAS FRESCAS; PLANTAS DE VIVEIRO; PLANTAS DE LINHO [LINHAÇA]; PLANTAS DE INTERIOR; PLANTAS DE FRUTO VIVAS; PLANTAS DE FOLHAGEM; PLANTAS DE FLORES; PLANTAS DE ESPARGOS; PLANTAS DE ALOE VERA; PLANTAS AÇUCAREIRAS NÃO TRANSFORMADAS; PIRETRO (CRISÂNTEMO) [PLANTAS]; PÉS DE VINHA; MUSGO IRLANDÊS, SEM SER PARA FINS MEDICINAIS; MUSGO IRLANDÊS, SEM SER PARA USO MEDICINAL; MUSGO; AMÊNDOAS [FRUTOS]; AMENDOINS FRESCOS; AMENDOINS [FRUTOS]; AMENDOINS NÃO PROCESSADOS; AVELÃS; AVELÃS FRESCAS; BAGAS DE GOJI FRESCAS; BAGAS DE ZIMBRO; BAGAS NÃO TRANSFORMADAS; BAGAS [FRUTOS]; BAGAS EM BRUTO; CAJUS FRESCOS; CASTANHAS-DO-BRASIL FRESCAS; COCOS CRUS; COCOS FRESCOS; COCOS NÃO PROCESSADOS; COCOS; COMBINAÇÕES DE FRUTOS FRESCOS; ERVA DE TRIGO FRESCA; ERVA DE TRIGO KHORASAN FRESCA; ERVA-GATEIRA FRESCA [CATNIP]; ERVAS NÃO PROCESSADAS; FLORES FRESCAS COMESTÍVEIS; FOLHAS DE CHÁ NÃO PROCESSADAS; FOLHAS FRESCAS DE ÁRVORE DE PIMENTA JAPONESA (SANSHO); FOLHAS FRESCAS DE PERILA [SHISO]; FRUTOS CRUS; FRUTOS CÍTRICOS [CITRINOS]; FRUTOS NÃO PROCESSADOS; FRUTOS OLEAGINOSOS; FRUTOS SECOS COMESTÍVEIS, NÃO TRANSFORMADOS; FRUTOS SECOS NÃO PROCESSADOS; GENGIBRE CRU; GENGIBRE NÃO PROCESSADO; FRUTOS SECOS FRESCOS; GRÃOS DE CACAU, EM BRUTO; GRÃOS DE CACAU NÃO PROCESSADOS; GRÃOS DE SOJA FRESCOS; GRINALDAS DE FLORES OU PLANTAS FRESCAS; LEGUMES NÃO PROCESSADOS; LEGUMES CRUS; LEGUMES E VEGETAIS FRESCOS; LEGUMES FRESCOS; LEGUMINOSAS FRESCAS; LENTILHAS [LEGUMES] FRESCOS; MIOLO DE FRUTOS SECOS CRUS; MISTURA DE FRUTAS FRESCAS; MIRTILOS CRUS; NOZES DE BÉTELE, FRESCAS; NOZES DE COLA FRESCAS; NOZES DE GINKGO FRESCAS; NOZES FRESCAS; NOZES [FRUTOS]; NOZES-PECÃS FRESCAS; PINHÕES FRESCOS; PISTÁCIOS FRESCOS; RAÍZES PARA ALIMENTAÇÃO; TÂMARAS CRUAS; TÂMARAS NÃO PROCESSADAS; TÂMARAS FRESCAS; SEMENTES OLEAGINOSAS NÃO TRANSFORMADAS; AVEIA; AVEIA EM ESTADO BRUTO; AVEIA NÃO PROCESSADA; ARROZ CRU; ARROZ NÃO PROCESSADO; ARROZ NÃO TRABALHADO; CEREAIS EM BRUTO; CEREAIS EM BRUTO, NÃO PROCESSADOS; CEREAIS NÃO PROCESSADOS; CEREAIS NÃO PROCESSADOS PARA ALIMENTAÇÃO; CEVADA; CEVADA MALTADA; CEVADA NÃO TRANSFORMADA; CEVADINHA COM CASCA; FARELO DE CEREAIS [SÊMEAS]; FARELO DE TRIGO; FARELO DE TRIGO [SÊMEAS]; GÉRMENES DE MALTE; GERMES DE CEREAIS; GRÂNULOS DE LÚPULO; CEVADA PARA O FABRICO DE CERVEJA; GRÃOS [CEREAIS]; GRÃOS EM BRUTO E NÃO PROCESSADOS; GRÃOS DE MALTE [NÃO PROCESSADOS]; MALTE; MALTE PARA CERVEJARIA; MALTE PARA CERVEJARIA E



- DESTILARIA; MALTE PARA DESTILARIA; MILHO EM BRUTO; MILHO FRESCO; MILHO JAPONÊS NÃO TRANSFORMADO; MILHO MIÚDO NÃO TRANSFORMADO; MILHO NÃO PROCESSADO; MILHO PAINÇO NÃO TRANSFORMADO; QUINOA, NÃO PROCESSADA; QUINOA NÃO TRANSFORMADA; SEMENTE DE CENTEIO; SEMENTES DE LINHO NÃO TRANSFORMADAS; SORGO NÃO TRANSFORMADO; TRIGO; TRIGO FRESCO; TRIGO NÃO PROCESSADO; TRIGO SARRACENO, NÃO PROCESSADO; TRIGO NÃO REFINADO; TRIGO SARRACENO NÃO TRANSFORMADO; CENTEIO; GRÃOS DE CEREAIS NÃO PROCESSADOS; GRÃOS NÃO PROCESSADOS; SEMENTES; SEMENTE DE TRIGO; SEMENTES AGRÍCOLAS; SEMENTES COMESTÍVEIS NÃO TRANSFORMADAS; SEMENTES DE CEREAIS, EM BRUTO; SEMENTES DE CEREAIS NÃO PROCESSADOS; SEMENTES DE CHIA NÃO TRANSFORMADAS; SEMENTES DE CULTURAS; SEMENTES DE FLORES; SEMENTES DE FRUTOS; SEMENTES DE GIRASSOL; SEMENTES DE MACIEIRA; SEMENTES DE ÁRVORE DE URUSHI; SEMENTES DE ÁRVORE URUSHI; SEMENTES DE PLANTA DE LINHO [LINHAÇA]; SEMENTES DE PLANTAS; SEMENTES DE RELVA; SEMENTES DE TRIGO HÍBRIDAS; SEMENTES DE VEGETAIS; SEMENTES EM BRUTO; SEMENTES EM BRUTO E NÃO PROCESSADAS; SEMENTES EM GRÂNULOS; SEMENTES [GRÃOS]; SEMENTES HIDROPÔNICAS; SEMENTES NÃO TRANSFORMADAS; SEMENTES NATURAIS
- 32 BEBIDAS DE FRUTAS, NÃO ALCOÓLICAS; BEBIDAS DE FRUTOS (SMOOTHIES); BEBIDAS ISOTÓNICAS; BEBIDAS PROTEINADAS PARA DESPORTISTAS; BEBIDAS SEM ÁLCOOL; ÁGUA; ÁGUA DE CEVADA COM LARANJA; ÁGUA DE CEVADA COM LIMÃO; ÁGUA DE QUININO; ÁGUA GASOSA VITAMINADA [BEBIDAS]; ÁGUAS; APERITIVOS SEM ÁLCOOL; BASES PARA COCKTAILS NÃO ALCOÓLICOS; BATIDOS [BEBIDAS DE FRUTA NÃO ALCOÓLICAS]; BEBIDAS À BASE DE AMEIXA FUMADA; BEBIDAS À BASE DE ARROZ INTEGRAL, NÃO SENDO SUBSTITUTOS DO LEITE; BEBIDAS À BASE DE ARROZ, NÃO SENDO SUCEDÂNEOS DO LEITE; BEBIDAS À BASE DE AVEIA [NÃO SENDO SUCEDÂNEOS DO LEITE]; BEBIDAS À BASE DE FEIJÃO-MUNGO; BEBIDAS À BASE DE FRUTOS DE CASCA RIJA E SOJA; BEBIDAS À BASE DE PROTEÍNAS; BEBIDAS À BASE DE SORO DE LEITE; BEBIDAS À BASE DE SUMOS DE LEGUMES VERDES; BEBIDAS COM ELEVADO TEOR DE HIDRATOS DE CARBONO; BEBIDAS DE ALOE VERA, SEM ÁLCOOL; BEBIDAS DE FRUTOS NÃO ALCOÓLICAS COM GÁS; BEBIDAS DE FRUTOS [SMOOTHIES]; BEBIDAS DE GUARANÁ; BEBIDAS DE SORO DE LEITE; BEBIDAS DESPORTIVAS; BEBIDAS ENERGÉTICAS; BEBIDAS ENERGÉTICAS CONTENDO CAFEÍNA; BEBIDAS ENERGÉTICAS [SEM SER PARA USO MEDICINAL]; BEBIDAS GASEIFICADAS COM SABORES; BEBIDAS GASEIFICADAS CONGELADAS; BEBIDAS GELADAS À BASE DE FRUTA; BEBIDAS ISOTÓNICAS; BEBIDAS ISOTÓNICAS [NÃO PARA USO MEDICINAL]; BEBIDAS NÃO-ALCOÓLICAS À BASE DE MEL; BEBIDAS NÃO ALCOÓLICAS COM AROMA DE CAFÉ; BEBIDAS NÃO ALCOÓLICAS COM AROMA DE CHÁ; BEBIDAS NÃO ALCOÓLICAS DE MALTE; BEBIDAS NÃO ALCOÓLICAS ENRIQUECIDAS COM VITAMINAS E SAIS MINERAIS; BEBIDAS NÃO ALCOÓLICAS QUE CONTÊM SUMOS DE FRUTA; BEBIDAS NÃO ALCOÓLICAS REFORÇADAS COM VITAMINAS; BEBIDAS NÃO ALCOÓLICAS QUE CONTÊM SUMOS VEGETAIS; BEBIDAS NUTRICIONALMENTE FORTIFICADAS; BEBIDAS PARA DESPORTISTAS RICAS EM PROTEÍNAS; BEBIDAS PARA DESPORTISTAS COM ELETRÓLITOS; BEBIDAS PROTEINADAS PARA DESPORTISTAS; BEBIDAS QUE CONTÊM VITAMINAS; BEBIDAS SEM MALTE NÃO ALCOÓLICAS [SEM SER PARA USO MEDICINAL]; COCKTAILS DE FRUTAS, NÃO ALCOÓLICOS; COCKTAILS SEMÁLCOOL; DOUZHI (BEBIDA À BASE DE FEIJÃO FERMENTADO); MISTURAS PARA COCKTAILS NÃO ALCOÓLICOS; GRANIZADOS PARCIALMENTE CONGELADOS; PONCHE DE ARROZ SEM ÁLCOOL [SIKHYE]; PONCHES DE FRUTAS, SEM ÁLCOOL; PONCHE NÃO ALCOÓLICO DE CANELA COM DIÓSPIRO SECO [SUJEONGGWA]; PONCHES SEM ÁLCOOL; RAMUNE [BEBIDAS GASEIFICADAS JAPONESAS]; REFRESCOS À BASE DE SUMOS DE FRUTAS [SHERBETS]; REFRIGERANTES À BASE DE FRUTAS AROMATIZADAS COM CHÁ; REFRIGERANTES COM AROMA DE CAFÉ; REFRIGERANTES NÃO GASEIFICADOS; SALSAPARRILHA; SIDRA SEM ÁLCOOL; SORVETES [BEBIDAS]; SORVETES EM FORMA DE BEBIDAS; SUMO DE MAÇÃ; SUMOS; SUMOS DE FRUTA; SUMOS DE FRUTAS [SUMOS DE FRUTOS]; VINHO SEM ÁLCOOL; VINHOS DESALCOOLIZADOS; VINHOS NÃO ALCOÓLICOS; VINHOS SEM ÁLCOOL; BEBIDAS À BASE DE SOJA, NÃO SENDO SUBSTITUTOS DO LEITE; BATIDOS DE LEGUMES; BATIDOS QUE CONTÊM GRÃOS E AVEIA; BEBIDAS À BASE DE COCO; BEBIDAS À BASE DE SUMO DE LARANJA; BEBIDAS À BASE DE FRUTA; BEBIDAS À BASE DE SUMO DE ANANÁS; BEBIDAS À BASE DE SUMO DE UVA; BEBIDAS À BASE DE SUMO DE GENGIBRE; BEBIDAS À BASE DE SUMOS DE ALÔE; BEBIDAS À BASE DE VEGETAIS; BEBIDAS COM SABOR A FRUTA; SUMOS VEGETAIS [BEBIDAS]; SUMOS GASEIFICADOS; SUMOS DE VEGETAIS [BEBIDA]; SUMOS DE GINSENG VERMELHO [BEBIDAS]; SUMOS DE FRUTAS VARIADAS; SUMOS DE FRUTA PARA CONSUMIR COMO BEBIDAS; SUMOS DE FRUTA GASEIFICADOS; SUMOS DE FRUTA CONCENTRADOS; SUMOS DE FRUTA BIOLÓGICOS; SUMOS DE CONCENTRADOS DE LIMÃO; SUMOS DE CONCENTRADO DE LARANJA; SUMOS DE ALOE VERA; SUMO DE VEGETAIS; SUMO DE UVA; SUMO DE TORANJA; SUMO DE TOMATE [BEBIDA]; SUMO DE MELÃO; SUMO DE ROMÃ; SUMO DE MELANCIA; SUMO DE MANGA; SUMO DE LARANJA; SUMO DE GROSELHA-NEGRA; SUMO DE GOIABA; SUMO DE ARANDO; SUMO CONCENTRADO DE AMEIXA FUMADA; REFRIGERANTES COM SABOR A FRUTA; NÉCTARES DE FRUTAS, SEM ÁLCOOL; NÉCTARES DE FRUTAS, SEM ALCOÓL; MOSTOS; EXTRATOS DE FRUTOS SEM ÁLCOOL; CONCENTRADOS DE FRUTA; BEBIDAS NÃO ALCOÓLICAS À BASE DE SUCO DE LEGUMES; BEBIDAS DE SUMOS DE FRUTAS; BEBIDAS DE SUMOS DE FRUTA, AÇÚCAR E ÁGUA; BEBIDAS DE SUMO DEUVA, NÃO ALCOÓLICAS; BEBIDAS DE SUMO DE TOMATE; BEBIDAS DE SUMO DE MAÇÃ; BEBIDAS DE SUMO DE FRUTAS NÃO ALCOÓLICAS; BEBIDAS DE FRUTOS NÃO ALCOÓLICAS; BEBIDAS DE FRUTAS, NÃO ALCOÓLICAS; BEBIDAS DE FRUTA GELADAS; BEBIDAS DE FRUTA; BEBIDAS CONSTITUÍDAS PRINCIPALMENTE POR SUMOS DE FRUTA; BEBIDAS CONSTITUÍDAS POR UMA MISTURA DE SUMOS DE FRUTOS E DE LEGUMES; ÁGUA DE COCO (BEBIDA); ÁGUA DE NASCENTE; ÁGUA DE SELTZ; ÁGUA ENGARRAFADA; ÁGUA DE SELTZ; ÁGUA ENRIQUECIDA COM MINERAIS [BEBIDAS]; ÁGUA GASEIFICADA; ÁGUA GLACIAR; ÁGUA MINERAL; ÁGUA MINERAL AROMATIZADA; ÁGUA MINERAL GASEIFICADA; ÁGUA MINERAL (NÃO MEDICINAL); ÁGUA NUTRICIONALMENTE FORTIFICADA; ÁGUA POTÁVEL; ÁGUA POTÁVEL COM VITAMINAS; ÁGUA POTÁVEL DESTILADA; ÁGUA POTÁVEL PURIFICADA; ÁGUA TÓNICA

[BEBIDAS NÃO MEDICINAIS]; ÁGUAS AROMATIZADAS COM FRUTA; ÁGUAS [BEBIDAS]; ÁGUAS [BEBIDAS]; ÁGUAS CARBONATADAS; ÁGUAS COM GÁS; ÁGUAS COM SABORES; ÁGUAS DE MESA; ÁGUAS DE MESA; ÁGUAS ENRIQUECIDAS COM VITAMINAS [BEBIDAS]; ÁGUAS GASEIFICADAS; ÁGUAS GASOSAS; ÁGUAS GASOSAS [SODAS]; ÁGUAS LITINADAS; ÁGUAS LITINADAS; ÁGUAS MINERAIS [BEBIDAS]; ÁGUAS MINERAIS E GASOSAS; ÁGUAS SEM GÁS; BEBIDAS À BASE DE ÁGUA CONTENDO EXTRATOS DE CHÁ; BEBIDAS FUNCIONAIS À BASE DE ÁGUA; PREPARAÇÕES PARA O FABRICO DE ÁGUAS GASOSAS; PREPARAÇÕES PARA O FABRICO DE ÁGUAS GASOSAS; SODAS [ÁGUAS]; CONCENTRADOS PARA A PREPARAÇÃO DE BEBIDAS DE FRUTA; CONCENTRADOS PARA UTILIZAR NA PREPARAÇÃO DE REFRIGERANTES; CORDIAL DE SUMO DE LIMA; ESSÊNCIAS PARA A PREPARAÇÃO DE BEBIDAS; ESSÊNCIAS PARA A PREPARAÇÃO DE ÁGUAS MINERAIS AROMATIZADAS [SEM SER NA FORMA DE ÓLEOS ESSENCIAIS]; EXTRATOS DE FRUTA NÃO ALCOÓLICOS USADOS NA PREPARAÇÃO DE BEBIDAS; ESSÊNCIAS PARA FAZER BEBIDAS NÃO ALCOÓLICAS, SEM SER ÓLEOS ESSENCIAIS; EXTRATOS DE LÚPULO PARA O FABRICO DE CERVEJA; EXTRATOS DE LÚPULO PARA UTILIZAR NA PREPARAÇÃO DE BEBIDAS; EXTRATOS DE MOSTO NÃO FERMENTADO; EXTRATOS PARA PREPARAR BEBIDAS; MISTURAS PARA FAZER SORVETES (BEBIDAS); MOSTO DE CERVEJA; MOSTO DE MALTE; MOSTO DE UVAS; MOSTO EMCONSERVA, NÃO FERMENTADO; ORCHATA; PASTILHAS PARA BEBIDAS ALCOÓLICAS; PASTILHAS PARA BEBIDAS GASOSAS; PÓS PARA A PREPARAÇÃO DE BEBIDAS; PÓS PARA BEBIDAS GASOSAS [EFERVESCENTES]; PÓS PARA USO NA PREPARAÇÃO DE BEBIDAS COM ÁGUA DE COCO; PÓS USADOS NA PREPARAÇÃO DE REFRIGERANTES; PREPARAÇÕES PARA DILUIR PARA FAZER BEBIDAS; PÓS USADOS NA PREPARAÇÃO DE BEBIDAS À BASE DE FRUTAS; PREPARAÇÕES PARA FAZER LICORES; REFRESCOS DE EXTRATOS DE FRUTAS [BEBIDAS NÃO ALCOÓLICAS]; SUMO DE LIMA PARA USO NA PREPARAÇÃO DE BEBIDAS; SUMO DE LIMÃO PARA USO NA PREPARAÇÃO DE BEBIDAS; SUMOS CONCENTRADOS; XAROPE DE MALTE PARA BEBIDAS; XAROPE PARA FAZER BEBIDAS; XAROPES DE GROSELHA PRETA; XAROPES E OUTRAS PREPARAÇÕES NÃO ALCOÓLICAS PARA FAZER BEBIDAS; XAROPES PARA BEBIDAS; XAROPES PARA FAZER BEBIDAS À BASE DE SORO DE LEITE; XAROPES PARA FAZER BEBIDAS NÃO ALCOÓLICAS; XAROPES PARA FAZER LIMONADA; XAROPES PARA FAZER REFRIGERANTES; XAROPES PARA LIMONADA; XAROPES PARA PREPARAÇÃO DE ÁGUAS MINERAIS AROMATIZADAS; XAROPES PARA PREPARAR BEBIDAS COM SABOR A FRUTAS

(591)  
(540)

**NATURUS**

(210) **629127** MNA  
(220) 2019.08.23  
(300)  
(730) **PT INÊS ALEXANDRA TEIXEIRA BRÁS**  
(511) 37 SERVIÇOS DE LIMPEZA

(591) Azul escuro - 534C; Azul claro - 637C;  
(540)



(531) 26.11.9 ; 26.11.97 ; 27.5.1 ; 27.5.7

(210) **629128** MNA  
(220) 2019.08.23  
(300)  
(730) **PT MARIA DO CÉU TEIXEIRA PAIVINHA LAGES**

(511) 05 SUPLEMENTOS DIETÉTICOS PARA CONSUMO HUMANO SEM SER PARA USO MÉDICO; SUPLEMENTOS HOMEOPÁTICOS; SUPLEMENTOS NUTRICIONAIS; SUPLEMENTOS PROBIÓTICOS; SUPLEMENTOS PREBIÓTICOS; SUPLEMENTOS PROTEICOS SOB A FORMA DE BATIDOS; SUPLEMENTOS VITAMÍNICOS; SUPLEMENTOS VITAMÍNICOS E MINERAIS  
35 FORNECIMENTO DE ACONSELHAMENTO RELATIVO A PRODUTOS DE CONSUMO NO ÂMBITO DE COSMÉTICOS; FORNECIMENTO DE INFORMAÇÕES SOBRE PRODUTOS DE CONSUMO RELACIONADOS COM COSMÉTICOS; SERVIÇOS DE INFORMAÇÃO E CONSULTORIA COMERCIAIS PARA OS CONSUMIDORES NO DOMÍNIO DOS PRODUTOS COSMÉTICOS; SERVIÇOS DE LOJAS DE VENDA A RETALHO ONLINE RELACIONADOS COM PRODUTOS COSMÉTICOS E DE BELEZA; SERVIÇOS DE PUBLICIDADE RELATIVOS A COSMÉTICOS; SERVIÇOS DE VENDA A RETALHO ON-LINE RELACIONADOS COM PRODUTOS COSMÉTICOS E DE BELEZA; SERVIÇOS DE VENDA A RETALHO ON-LINE RELATIVOS A COSMÉTICOS; SERVIÇOS RETALHISTAS DE COMPRA POR REEMBOLSO POSTAL PARA COSMÉTICOS; SERVIÇOS RETALHISTAS RELACIONADOS COM A VENDA DE CABAZES DE ASSINATURA CONTENDO COSMÉTICOS; PROMOÇÃO DE VENDAS PARA OUTROS EM PONTOS DE COMPRA OU VENDA; SERVIÇOS DE PROMOÇÃO DE VENDAS

(591)  
(540)



(531) 27.5.4 ; 27.5.13

(210) **629129** MNA  
(220) 2019.08.23  
(300)  
(730) **PT CUSTOJUSTO LDA.**

- (511) 35 CONSULTORIA EM PUBLICIDADE E MARKETING; CONSULTORIA RELATIVA A SERVIÇOS DE PUBLICIDADE E PROMOÇÃO; CONSULTORIA SOBRE ESTRATÉGIA DE COMUNICAÇÕES PUBLICITÁRIAS; FORNECIMENTO DE INFORMAÇÕES E SERVIÇOS DE CONSULTORIA RELACIONADOS COM E-COMMERCE; SERVIÇOS DE CONSULTORIA NA ÁREA DE MARKETING DE INTERNET
- 42 ALOJAMENTO DE PLATAFORMAS NA INTERNET; ALOJAMENTO DE PLATAFORMAS DE COMÉRCIO ELETRÔNICO NA INTERNET
- (591)  
(540)

## MOTOR JUSTO

- (210) **629130** MNA  
(220) 2019.08.23  
(300)  
(730) **PT CLOUDTRICE, LDA**

- (511) 38 ENVIO [TRANSMISSÃO] DE NOTÍCIAS; ENVIO, RECEÇÃO E REENCAMINHAMENTO DE MENSAGENS; ENVIO E RECEÇÃO [TRANSMISSÃO] DE INFORMAÇÃO DE BASES DE DADOS ATRAVÉS DE UMA REDE DE TELECOMUNICAÇÃO; DISTRIBUIÇÃO DE MENSAGENS ATRAVÉS DE MEIOS ELETRÔNICOS; DISTRIBUIÇÃO DE MENSAGENS ATRAVÉS DE MEIOS AUDIOVISUAIS; DISTRIBUIÇÃO DE ÁUDIO E/OU VÍDEO DIGITAL ATRAVÉS DE TELECOMUNICAÇÕES; DISPONIBILIZAÇÃO DE INFORMAÇÃO SOBRE COMUNICAÇÕES SEM FIOS; FORNECIMENTO DE INFORMAÇÕES SOBRE MEIOS DE COMUNICAÇÃO; SERVIÇOS DE CARREGAMENTO DE VÍDEOS; SERVIÇOS DE CARREGAMENTO DE FOTOGRAFIAS; SERVIÇOS DE AUDIOTEXTO; SERVIÇOS DE COMUNICAÇÃO; SERVIÇOS DE COMUNICAÇÃO ATRAVÉS DE MEIOS ELETRÔNICOS; SERVIÇOS DE COMUNICAÇÃO AUDIOVISUAL; SERVIÇOS DE COMUNICAÇÃO ELETRÔNICA; SERVIÇOS DE COMUNICAÇÃO INTERATIVA; SERVIÇOS DE COMUNICAÇÃO PARA A TRANSMISSÃO ELETRÔNICA DE DADOS; SERVIÇOS DE COMUNICAÇÕES ÁUDIO; SERVIÇOS DE MENSAGENS; SERVIÇOS DE TRANSMISSÃO DIGITAL; SERVIÇOS DE TRANSMISSÃO DE DADOS; SERVIÇOS DE TRANSMISSÃO DE VOZ E DADOS; SERVIÇOS DE TRANSMISSÃO DE VÍDEO; SERVIÇOS DE VIDEOCONFERÊNCIA
- 41 CRIAÇÃO [ESCRITA] DE PODCASTS; DISPONIBILIZAÇÃO DE PUBLICAÇÕES ON-LINE; DISPONIBILIZAÇÃO DE PUBLICAÇÕES ELETRÔNICAS; EDIÇÃO DE PUBLICAÇÕES; EDIÇÃO DE PUBLICAÇÕES ELETRÔNICAS; EDIÇÃO DE TEXTOS ESCRITOS; EDIÇÃO MULTIMÉDIA; PUBLICAÇÃO DE CARTAZES; PUBLICAÇÃO DE CATÁLOGOS; PUBLICAÇÃO DE HISTÓRIAS; PUBLICAÇÃO DE LIVROS; PUBLICAÇÃO DE MATERIAL DIDÁTICO; PUBLICAÇÃO DE MATERIAL EDUCATIVO; PUBLICAÇÃO DE REVISTAS WEB; PUBLICAÇÃO DE TEXTOS; PUBLICAÇÃO DE REVISTAS ELETRÔNICAS; PUBLICAÇÃO DE REVISTAS; PUBLICAÇÃO ELETRÔNICA; PUBLICAÇÃO ELETRÔNICA DE LIVROS E DE PERIÓDICOS ON-LINE; PUBLICAÇÃO ELETRÔNICA NA INTERNET DE TEXTOS E MATERIAL DE IMPRENSA SEM FINS PUBLICITÁRIOS; PUBLICAÇÃO ON-LINE DE LIVROS E JORNAIS ELETRÔNICOS; PUBLICAÇÃO ON-LINE DE LIVROS E REVISTAS ELETRÔNICAS;

- EDIÇÃO DE VÍDEOS; EDIÇÃO FOTOGRÁFICA; DESENVOLVIMENTO DE MANUAIS EDUCATIVOS; DISPONIBILIZAÇÃO DE INFORMAÇÃO SOBRE EDUCAÇÃO CONTÍNUA ATRAVÉS DA INTERNET; EDUCAÇÃO
- 42 ANÁLISE INFORMÁTICA; CONCEÇÃO, CRIAÇÃO E PROGRAMAÇÃO DE PÁGINAS WEB; CONCEÇÃO E DESENVOLVIMENTO DE SISTEMAS DE ARMAZENAMENTO DE DADOS; CONCEÇÃO E DESENVOLVIMENTO DE SISTEMAS DE VISUALIZAÇÃO DE DADOS; CONCEÇÃO E DESENVOLVIMENTO DE SISTEMAS DE PROCESSAMENTO DE DADOS; CONCEÇÃO E DESENVOLVIMENTO DE SISTEMAS DE ENTRADA DE DADOS; CONCEÇÃO E DESENVOLVIMENTO DE SOFTWARE DE BASES DE DADOS ELETRÔNICAS; CONCEÇÃO E DESENVOLVIMENTO DE SISTEMAS DE COMPUTADOR; DESIGN DE SISTEMAS DE ARMAZENAMENTO DE DADOS; ENGENHARIA INFORMÁTICA; SERVIÇOS DE DESIGN DE ENGENHARIA; SERVIÇOS DE DESENHO DE ENGENHARIA; SERVIÇOS DE ENGENHARIA INFORMÁTICA

(591)  
(540)

# growappy

(531) 27.5.1

- (210) **629131** MNA  
(220) 2019.08.23  
(300)  
(730) **PT CARLOS ANDRÉ GARCÉS PRADA**

- (511) 41 PRESTAÇÃO DE SERVIÇOS DE ENTRETENIMENTO MUSICAL POR GRUPOS INSTRUMENTAIS; SERVIÇOS DE DIVERTIMENTO PRESTADOS POR UM GRUPO MUSICAL; SERVIÇOS DE ENTRETENIMENTO MUSICAL INTERPRETADO POR GRUPOS VOCALIS

(591)  
(540)



(531) 2.9.1 ; 26.13.99 ; 27.5.4 ; 27.5.9 ; 27.5.11

- (210) **629132** MNA  
(220) 2019.08.23  
(300)  
(730) **PT ANTÓNIO MARIA SILVA PINTO RIBEIRO**

- (511) 41 CURSOS DE MEDITAÇÃO; ENSINO DE PRÁTICAS DE MEDITAÇÃO; SERVIÇOS DE EDUCAÇÃO RELACIONADOS COM MEDITAÇÃO  
 44 SERVIÇOS DE MEDITAÇÃO; CONSULTORIA EM PSICOLOGIA INTEGRAL; FORNECIMENTO DE INFORMAÇÕES RELACIONADAS COM PSICOLOGIA; SERVIÇOS DE PSICOLOGIA DO TRABALHO; SERVIÇOS DE PSICOLOGIA INDIVIDUAL E DE GRUPO

(591)  
(540)

**HOOPONOPONO &  
 NEUROMEDITAÇÃO BY  
 ANTONIO RIBEIRO**

AUDITIVOS ACIONADOS ELETRICAMENTE;  
 AUXILIARES AUDITIVOS ANALÓGICOS;  
 AUXILIARES AUDITIVOS ELETRÓNICOS;  
 AUXILIARES DE AUDIÇÃO ELÉTRICOS;  
 IMPLANTES AUDITIVOS PARA USO MÉDICO;  
 MOLDES DE OUVIDO QUE FORMAM PARTE DE  
 AUXILIARES DE AUDIÇÃO; MOLDES DE  
 PROTEÇÃO AUDITIVA

(591)  
(540)

**PONTO AUDITIVO**

(210) **629134** MNA

(220) 2019.08.23

(300)

(730) **PT ADRIANO CORDEIRO PEIXOTO  
 PT GUILHERME PROVENZANO  
 ZIMMERMANN**

- (511) 32 ALES; BEBIDAS À BASE DE CERVEJA; BEBIDAS NÃO ALCOÓLICAS COM AROMA DE CERVEJA; CERVEJA; CERVEJA (ALE); CERVEJA BOCK; CERVEJA COM SABOR A CAFÉ; CERVEJA DE MALTE; CERVEJA DE TRIGO; CERVEJA LAGER; CERVEJA PALE ALE; CERVEJA PRETA [CERVEJA DE MALTE TORRADO]; CERVEJA SAZONAL; CERVEJAS AROMATIZADAS; CERVEJAS; CERVEJAS ARTESANAIS; CERVEJAS COM BAIXO TEOR ALCOÓLICO; CERVEJAS ENRIQUECIDAS COM MINERAIS; CERVEJAS SEM ÁLCOOL; COCKTAILS À BASE DE CERVEJA; IPA (CERVEJAS INDIANAS PALE ALE); KVAS [BEBIDAS SEM ÁLCOOL]; KVAS [BEBIDAS SEM ALCOÓL]; LAGERS (CERVEJA DE LEVEDURA DE BAIXA FERMENTAÇÃO); PORTER [CERVEJAS PRETAS]; MOSTO DE MALTE; MOSTO DE CERVEJA; STOUT; SUCEDÂNEOS DE CERVEJA; VINHO À BASE DE CEVADA [CERVEJA]; VINHO DE CEVADA [CERVEJA]

(591)  
(540)

**BOSSA BIER**

(210) **629140**

(220) 2019.08.24

(300)

(730) **PT PAZIRIK, LDA.**

(511) 30 SAL

(591)

(540)

MNA

*Cristal Stream*



(531) 26.5.4 ; 27.5.1

(210) **629141**

(220) 2019.08.24

(300)

(730) **PT TIAGO NUNO ARAÚJO DO VALE  
 MOREIRA**

- (511) 43 ALOJAMENTOS DE FÉRIAS; ALOJAMENTO EM CASAS DE TURISMO; DISPONIBILIZAÇÃO DE ALOJAMENTO TEMPORÁRIO PARA HÓSPEDES; DISPONIBILIZAÇÃO DE ALOJAMENTO TEMPORÁRIO COMO PARTE DE PACOTES DE HOSPITALIDADE; CASAS DE HÓSPEDES; DISPONIBILIZAÇÃO DE ALOJAMENTO TEMPORÁRIO EM CASAS DE FÉRIAS; ALUGUER DE CABANAS DE FÉRIAS; ALUGUER DE ALOJAMENTO TEMPORÁRIO EM CASAS E APARTAMENTOS DE FÉRIAS; ALOJAMENTO TEMPORÁRIO EM RANCHOS; ORGANIZAÇÃO DE ALOJAMENTOS DE FÉRIAS; ORGANIZAÇÃO DE ALOJAMENTO EM HOTÉIS; ORGANIZAÇÃO DE ALOJAMENTO TURÍSTICO; RESERVA DE QUARTOS PARA VIAJANTES

(591)

(540)

MNA

(210) **629139** MNA

(220) 2019.08.24

(300)

(730) **PT SÉRGIO MANUEL PEREIRA CHUMBO**

- (511) 10 ADAPTADORES AURICULARES PARA AUXILIARES DE AUDIÇÃO; AMPLIFICADORES ACÚSTICOS [AUXILIARES DE AUDIÇÃO] PARA PESSOAS PARCIALMENTE SURDAS; AMPLIFICADORES ACÚSTICOS PARA PESSOAS PARCIALMENTE SURDAS; APARELHOS ACÚSTICOS PARA PESSOAS COM DEFICIÊNCIAS AUDITIVAS; APARELHOS AUDITIVOS DIGITAIS; APARELHOS AUDITIVOS PARA PESSOAS SURDAS; APARELHOS AUDITIVOS PROGRAMÁVEIS; APARELHOS DESTINADOS AO ALÍVIO DE DISTÚRBIOS AUDITIVOS; APARELHOS PARA O TRATAMENTO DA SURDEZ; AUXILIARES



(531) 26.3.4 ; 26.3.23 ; 27.5.1 ; 27.5.11

(210) **629142** MNA  
 (220) 2019.08.25  
 (300)  
 (730) PT **ELECTROAVE - EQUIPAMENTOS  
 HOTELEIROS, LDA**

(511) 11 EQUIPAMENTOS DE COZEDURA, AQUECIMENTO,  
 REFRIGERAÇÃO E CONSERVAÇÃO DE ALIMENTOS  
 E BEBIDAS, EQUIPAMENTOS DE REFRIGERAÇÃO E  
 CONGELAMENTO, EQUIPAMENTOS DE  
 AQUECIMENTO, VENTILAÇÃO, AR CONDICIONADO  
 E PURIFICAÇÃO DO AR (AMBIENTE).

(591)  
 (540)

**ELECTROAVE**

(210) **629143** MNA  
 (220) 2019.08.25  
 (300)  
 (730) PT **ALDA DANIELA PEREIRA GOMES  
 CORREIA**

(511) 16 MANUAIS DE ENSINO; MATERIAL DE ENSINO COM  
 EXCEÇÃO DE APARELHOS; MATERIAL DE ENSINO  
 E DE INSTRUÇÃO; MATERIAL DE ENSINO EM  
 PAPEL; PUBLICAÇÕES PARA O ENSINO;  
 MATERIAIS IMPRESSOS PARA ENSINO; MANUAIS  
 DE INSTRUÇÕES DESTINADOS AO ENSINO  
 41 AVALIAÇÕES DE ENSINO PARA REMEDIAR  
 DIFICULDADES DE APRENDIZAGEM; EDUCAÇÃO  
 [ENSINO]; CURSOS POR CORRESPONDÊNCIA,  
 ENSINO À DISTÂNCIA; ENSINO COMPLEMENTAR;  
 ENSINO DE PRÁTICAS DE MEDITAÇÃO; ENSINO  
 EM ATIVIDADES RECREATIVAS; ENSINO EM  
 ESCOLAS PRIMÁRIAS; ENSINO EM ESCOLAS  
 SECUNDÁRIAS; ENSINO [FORMAÇÃO]; ENSINO  
 PRÉ-ESCOLAR; FORMAÇÃO EM INSTITUTOS DE  
 ENSINO SECUNDÁRIO; ORGANIZAÇÃO DE CURSOS  
 DE FORMAÇÃO EM INSTITUTOS DE ENSINO;  
 ORGANIZAÇÃO DE PROGRAMAS DE ENSINO;  
 ORGANIZAÇÃO E REALIZAÇÃO DE CURSOS DE  
 ENSINO; SERVIÇOS DE ENSINO A ADULTOS;  
 SERVIÇOS DE ENSINO À DISTÂNCIA VIA ONLINE;  
 SERVIÇOS DE ENSINO E EDUCACIONAIS;  
 SERVIÇOS DE ENSINO [EDUCAÇÃO]; SERVIÇOS DE  
 ENSINO PARA COMPETÊNCIAS DE COMUNICAÇÃO;  
 SERVIÇOS DE ENSINO PRIMÁRIO; SERVIÇOS DE  
 ENSINO RELACIONADOS COM TÉCNICAS  
 PEDAGÓGICAS; SERVIÇOS PARA A ORGANIZAÇÃO  
 DE PROGRAMAS DE ENSINO; SERVIÇOS DE  
 EDUCAÇÃO RELACIONADOS COM MEDITAÇÃO;

CURSOS DE MEDITAÇÃO; CURSOS DE  
 DESENVOLVIMENTO PESSOAL; FORMAÇÃO EM  
 DESENVOLVIMENTO PESSOAL; FORNECIMENTO  
 DE CURSOS DE FORMAÇÃO EM MATÉRIA DE  
 DESENVOLVIMENTO PESSOAL

44 SERVIÇOS DE MEDITAÇÃO

(591) Laranja;Azul esverdeado;

(540)



**ALDA CORREIA**

(531) 2.1.95 ; 24.17.2

(210) **629146** MNA  
 (220) 2019.08.23  
 (300)  
 (730) PT **BACALHÔA - VINHOS DE PORTUGAL,  
 S.A.**

(511) 33 BEBIDAS ALCOÓLICAS (COM EXCEÇÃO DAS  
 CERVEJAS)

41 EDUCAÇÃO; FORMAÇÃO; DIVERTIMENTO;  
 ACTIVIDADES DESPORTIVAS E CULTURAIS  
 RELACIONADOS COM A ATIVIDADE VINÍCOLA E  
 GALERIAS DE ARTE

(591)  
 (540)

**BACALHÔA BERARDO  
 COLLECTION - BBC**

(210) **629147** MNA  
 (220) 2019.08.23  
 (300)  
 (730) PT **RÁDIO E TELEVISÃO DE PORTUGAL,  
 S.A.**

(511) 38 EMISSÕES DE PROGRAMAS DE TELEVISÃO E  
 RADIO, DIFUSÃO DE NOTÍCIAS, DIFUSÃO DE  
 PROGRAMAS DE TELEVISÃO E RÁDIO; EMISSÃO  
 DE TELEVISÃO E RÁDIO POR TODOS OS MEIOS  
 INCLUSIVE POR CABO E SATÉLITE;  
 COMUNICAÇÕES INTERACTIVAS PELA REDE  
 MUNDIAL DE TELECOMUNICAÇÕES (DITA  
 INTERNET), POR CABO OU POR VIAS DE  
 TRANSMISSÃO DE DADOS, TRANSMISSÃO DE SONS  
 E DE IMAGENS POR SATÉLITE; SERVIÇOS NO  
 DOMÍNIO DAS TELECOMUNICAÇÕES  
 COMPREENDENDO SERVIÇOS DE INFORMAÇÃO EM  
 LINHA DE DADOS DE OUTRAS INFORMAÇÕES,  
 IMAGENS, GRÁFICOS, SOM E/OU MATERIAL  
 AUDIOVISUAL POR VIA DE COMPUTADORES E  
 REDES DE COMUNICAÇÕES, SERVIÇOS DE  
 TRANSMISSÃO POR INTERNET (TELEVISÃO COM  
 PROTOCOLO INTERNET)

41 EDUCAÇÃO; FORMAÇÃO; DIVERTIMENTO;  
 ORGANIZAÇÃO E EDIÇÃO DE PRODUTOS  
 IMPRESSOS E ELECTRÓNICOS, NOMEADAMENTE

(EMISSÕES DE TELEVISÃO E RÁDIO); SERVIÇOS EM RELAÇÃO COM A PRODUÇÃO DE EMISSÕES DE TELEVISÃO E RÁDIO; PUBLICAÇÃO DE TEXTOS E PERIÓDICOS EM LINHA; PRODUÇÃO DE PROGRAMAS DE INFORMAÇÕES, DE DIVERTIMENTOS E TELEVISIVOS, DE PROGRAMAS AUDIOVISUAIS E MULTIMÉDIA PARA USO INTERACTIVO OU NÃO; ORGANIZAÇÃO DE CONCURSOS, ORGANIZAÇÃO DE EVENTOS DE CARACTER CULTURAL INCLUINDO ATRIBUIÇÃO DE PRÉMIOS; PRODUÇÃO, ORGANIZAÇÃO E APRESENTAÇÃO DE ESPECTÁCULOS TELEVISIVOS; MONTAGEM E ADAPTAÇÃO DE PROGRAMAS DE TELEVISÃO; SERVIÇOS DE EDIÇÃO DE MÚSICA; APRESENTAÇÃO DE ESPECTÁCULOS DE MÚSICA AO VIVO; PRODUÇÃO DE MÚSICAS, CONCERTOS E FILMES; FORNECIMENTO DE COMPOSIÇÕES DE MÚSICA; SERVIÇOS DE GRAVAÇÃO DE SOM E IMAGEM; SERVIÇOS DE FESTIVAIS DE MÚSICA; ESPETÁCULOS DE MÚSICA; ORGANIZAÇÃO DE ESPETÁCULOS MUSICAIS; CONCERTOS DE MÚSICA VIA TELEVISÃO; ESPETÁCULOS DE MÚSICA AO VIVO; ATUAÇÕES DE GRUPOS MUSICAIS AO VIVO; SERVIÇOS DE ESPETÁCULOS MUSICAIS AO VIVO; APRESENTAÇÃO DE ATUAÇÕES DE GRUPOS MUSICAIS AO VIVO; ATUAÇÕES MUSICAIS AO VIVO; ORGANIZAÇÃO DE ATUAÇÕES AO VIVO; PRODUÇÃO DE DIVERTIMENTO AO VIVO; SERVIÇOS DE ENTRETENIMENTO AO VIVO; PRODUÇÃO DE ESPETÁCULOS AO VIVO; REALIZAÇÃO DE ESPETÁCULOS AO VIVO; SERVIÇOS DE PRODUÇÃO DE ESPETÁCULOS AO VIVO; PRODUÇÃO DE PROGRAMAS DE TELEVISÃO AO VIVO; PRODUÇÃO DE PROGRAMAS DE ANIMAÇÃO E AO VIVO; SERVIÇOS PARA O FORNECIMENTO DE ENTRETENIMENTO SOB A FORMA DE ESPETÁCULOS MUSICAIS AO VIVO

(591)  
(540)

**RTP**  
**ANDAMENTO**

(531) 27.5.4 ; 27.5.10

(210) **629148** MNA

(220) 2019.08.23

(300)

(730) **PT MULTIFOOD - REPRESENTAÇÃO DE MARCAS DE RESTAURANTES, LDA.**

(511) 39 TRANSPORTE; EMBALAGEM E ENTREPOSTO DE MERCADORIAS; ORGANIZAÇÃO DE VIAGENS

41 EDUCAÇÃO; FORMAÇÃO; DIVERTIMENTO; ATIVIDADES DESPORTIVAS E CULTURAIS

43 SERVIÇOS DE RESTAURAÇÃO (ALIMENTAÇÃO); ALOJAMENTO TEMPORÁRIO

(591)

(540)

**FAVORITA**  
PIZZERIA POPOLARE

(531) 27.5.1 ; 27.5.10

(210) **629149**

MNA

(220) 2019.08.23

(300)

(730) **PT MULTIFOOD - REPRESENTAÇÃO DE MARCAS DE RESTAURANTES, LDA.**

(511) 39 TRANSPORTE; EMBALAGEM E ENTREPOSTO DE MERCADORIAS; ORGANIZAÇÃO DE VIAGENS

41 EDUCAÇÃO; FORMAÇÃO; DIVERTIMENTO; ATIVIDADES DESPORTIVAS E CULTURAIS

43 SERVIÇOS DE RESTAURAÇÃO (ALIMENTAÇÃO); ALOJAMENTO TEMPORÁRIO

(591)

(540)

**Suprema**  
PIZZERIA POPOLARE

(531) 27.5.13

(210) **629150**

MNA

(220) 2019.08.23

(300)

(730) **PT ARNALDO JORGE OLIVEIRA VARELA PT CARINA OLIVEIRA VIEIRA**

(511) 39 ORGANIZAÇÃO DE VIAGENS E PASSEIOS DE BARCO; ORGANIZAÇÃO DE VIAGENS E PASSEIOS DE AVIÃO; ORGANIZAÇÃO DE VIAGENS E PASSEIOS DE AUTOMÓVEL

41 ORGANIZAÇÃO DE EVENTOS MUSICAIS

(591) AZUL;DOURADO;

(540)



(531) 18.5.3 ; 26.2.7 ; 26.3.6 ; 27.1.12

(210) **629152**

MNA

(220) 2019.08.26

(300)

(730) **PT PBM - PORTUGUESE BEAUTY MARKET, LDA**

(511) 41 FORMAÇÃO PROFISSIONAL; FORMAÇÃO PRÁTICA; FORNECIMENTO DE CURSOS DE FORMAÇÃO DESTINADOS A JOVENS, NO ÂMBITO DE PREPARAÇÃO PARA O EMPREGO; PREPARAÇÃO DE CURSOS DE INSTRUÇÃO, EDUCAÇÃO E FORMAÇÃO PARA JOVENS E



ADULTOS; CONSULTADORIA EM FORMAÇÃO; (591)  
 SERVIÇOS DE INSTRUÇÃO E FORMAÇÃO; (540)  
 COACHING [FORMAÇÃO]; SERVIÇOS DE  
 CONSULTORIA EM MATÉRIA DE EDUCAÇÃO E  
 FORMAÇÃO; CONSULTADORIA EM MATÉRIA DE  
 FORMAÇÃO E APERFEIÇOAMENTO PROFISSIONAL;  
 SERVIÇOS DE FORMAÇÃO EM NEGÓCIOS;  
 ORGANIZAÇÃO E REALIZAÇÃO DE PALESTRAS  
 PARA FINS DE FORMAÇÃO; FORNECIMENTO DE  
 CURSOS PARA FORMAÇÃO; ORGANIZAÇÃO DE  
 ATIVIDADES DE FORMAÇÃO; ORGANIZAÇÃO DE  
 APRESENTAÇÕES PARA FINS DE FORMAÇÃO;  
 ORGANIZAÇÃO E REALIZAÇÃO DE EXPOSIÇÕES  
 PARA FINS DE FORMAÇÃO; ORGANIZAÇÃO DE  
 CURSOS DE FORMAÇÃO; ORGANIZAÇÃO DE  
 MOSTRAS PARA FINS DE FORMAÇÃO;  
 ORGANIZAÇÃO DE FESTIVAIS PARA FINS DE  
 FORMAÇÃO; WORKSHOPS DE FORMAÇÃO;  
 ORGANIZAÇÃO DE CURSOS DE FORMAÇÃO  
 RELACIONADOS COM SERVIÇOS DE  
 CABELEIREIROS E BARBEIROS;  
 DEMONSTRAÇÕES DE PRODUTOS DE  
 CABELEIREIRO PARA FINS DE FORMAÇÃO;  
 TRANSFERÊNCIA DE KNOW-HOW [FORMAÇÃO];  
 SERVIÇOS DE ACADEMIAS (EDUCAÇÃO);  
 DISPONIBILIZAÇÃO DE FORMAÇÃO ONLINE;  
 PUBLICAÇÃO DE MANUAIS DE FORMAÇÃO;  
 INSTRUÇÃO EM TÉCNICAS DE CABELEIREIRO;  
 SEMINÁRIOS EDUCATIVOS RELACIONADOS COM  
 TÉCNICAS DE CABELEIREIRO.



VILANOVA  
HOME

MATERIAIS HOTELEIROS

(531) 26.4.1 ; 26.4.8 ; 26.4.10 ; 26.4.12 ; 26.11.7 ; 26.11.8 ; 26.11.99 ;  
27.5.10

(591)  
(540)



(531) 2.1.98 ; 2.9.23 ; 27.1.12 ; 27.5.10

(210) **629192** MNA

(220) 2019.08.21

(300)

(730) PT PROPOSTAS SABOROSAS LDA

(511) 43 SERVIÇOS DE RESTAURAÇÃO [ALIMENTAÇÃO E  
BEBIDAS]

(591)

(540)

A PASTELARIA BRASILEIRA

(210) **629193** MNA

(220) 2019.08.22

(300)

(730) PT MÉTODOS E PRETEXTOS - LDA

(511) 35 PROMOÇÃO DE VENDAS [PARA TERCEIROS]

**Reformulação - Marca coletiva de associação**

Processo	Data do pedido	Data da reformulação	Nome do 1º requerente/titular	País resid.	Observações
627223	2019.07.16	2019.09.04	ZRBG - PLANO DE CONTAS, LDA	PT	REFORMULADO PELO PEDIDO DE LOGOTIPO N° 49317



## Concessões

Processo	Data do registo	Data do despacho	Nome do 1º requerente/titular	País resid.	Classes (Nice)	Observações
597952	2019.08.30	2019.08.30	2020 EDITORA, LDA.	PT	09 16	RECUSA PARCIAL DO REGISTO: arts 239.º n.º 1 al. a) do cpi de 2003; 229.º n.º 5 e 237.º do cpi de 2018. recusa parcial do registo para os seguintes produtos da cl. 29: bolinhos de queijo cottage; chile com queijo, fondue de queijo, misturas de queijos, molhos espessos de queijo, palitos de queijo; pastas de queijo para barrar, preparações com queijo cottage, queijo; queijo branco de pasta mole; queijo branco mole; queijo cheddar; queijo coado; queijo com baixo teor de gordura; queijo contendo ervas aromáticas; queijo contendo especiarias; queijo cottage; queijo creme; queijo curado com bolores; queijo de leite de cabra; queijo de mistura; queijo de ovelha; queijo de pasta azul; queijo de pasta mole; queijo duro; queijo em pó; queijo fresco; queijo fresco quark; queijo fumado; queijo mascarpone; queijo para barrar; queijo ralado; queijo sob a forma de molhos espessos; queijos; queijos brancos de pasta mole coados; queijos curados; queijos curados macios; queijos frescos não maduros; queijos processados sucedâneos de queijo, azeitonas recheadas com queijo feta em óleo de girassol.
611208	2019.09.02	2019.09.02	LEONARDO RICCIARDI PEREIRA	PT	35 38 39 42	
611904	2019.09.03	2019.09.03	PULMOCOR - EQUIPAMENTO MÉDICO, S.A.	PT	35 37	
612098	2019.09.02	2019.09.02	GAVETA DECIMAL, LDA	PT	36	
618127	2019.09.03	2019.09.03	LUIS FILIPE BANZA NOBRE URBANO	PT	29	
618231	2019.09.03	2019.09.03	SHEILA LUIANA RICARDO HENRIQUES	PT	03 09 14	RECUSA PARCIAL DO REGISTO:

Processo	Data do registo	Data do despacho	Nome do 1º requerente/titular	País resid.	Classes (Nice)	Observações
618252	2019.09.04	2019.09.04	PAULO RENATO PATRICIO LEITE	PT	35	recusa parcial do registo para os produtos assinalados na classe 25. <sup>a</sup> , nos termos dos arts. 239.º n.º 1 al. b) do cpi 2003; arts. 229.º n.º 5; 237.º do cpi 2018 RECUSA PARCIAL DO REGISTO: recusa parcial do registo para os serviços assinalados na classe 41. <sup>a</sup> , nos termos dos arts. 232.º, n.º 1, al. b); arts. 229.º n.º 5; 237.º do cpi
618274	2019.09.04	2019.09.04	SANTOS & PEREIRA-IMPORTAÇÃO E EXPORTAÇÃO LDA	PT	31	
619913	2019.09.04	2019.09.04	ESTEBAN ESPUÑA SA	ES	29	
620516	2019.08.20	2019.08.20	PEDRO NUNO GOMES PINHO	PT	41	
620632	2019.09.04	2019.09.04	OLIVEIROS LDA	PT	42	
621097	2019.09.04	2019.09.04	REGINA MARIA REGO DE MEDEIROS RODRIGUES CABIRTA	PT	14 25 35	
621264	2019.09.04	2019.09.04	MUNICÍPIO DE SANTARÉM	PT	41	
621265	2019.09.04	2019.09.04	SEAKRAKEN AQUATIC SYSTEMS, LDA	PT	35	
621309	2019.09.04	2019.09.04	BRUNO FILIPE GONÇALVES COELHO	PT	39	
621317	2019.09.03	2019.09.03	COZY TYPICAL APARTMENTS UNIPessoal LDA	PT	30 43	
621318	2019.09.03	2019.09.03	COZY TYPICAL APARTMENTS UNIPessoal LDA	PT	43	
621320	2019.09.04	2019.09.04	THE CAPTAIN CONCEPT, UNIPessoal, LDA.	PT	25	
621324	2019.09.03	2019.09.03	MANUEL FRANCISCO PEREIRA RODRIGUES VAZ	PT	35	
621338	2019.09.04	2019.09.04	ANDREIA SOFIA DE SOUSA MORAIS	PT	30 43	
621341	2019.09.03	2019.09.03	PERDITEX TEXTEIS S.A.	PT	25 28 35 41 42 44	
621351	2019.09.04	2019.09.04	RUI PEDRO NUNES RIBEIRO	PT	44	
621352	2019.09.04	2019.09.04	PAULO AMARAL UNIPessoal LDA	PT	29	
621379	2019.09.02	2019.09.02	CARLOS JOSÉ FERNANDES PINTO	PT	31	
621391	2019.09.04	2019.09.04	MANUEL ANTÓNIO PEREIRA DO COUTO	PT	29 31	
621407	2019.09.04	2019.09.04	MARIANA CIHAN	PT	09 14 18 25	
621409	2019.09.04	2019.09.04	VICTÓRIA MANUELA NUNES HENRIQUES	PT	45	
621410	2019.09.04	2019.09.04	VITOR DAVID ANTONIO	PT	36	
621415	2019.09.04	2019.09.04	SMILE WITH US, LDA	PT	26	
621432	2019.09.04	2019.09.04	MARIA CLARA GOMES LOPES	PT	28	
621460	2019.09.04	2019.09.04	MIRANCIVIL CONSTRUÇÕES LDA	PT	37	
621526	2019.09.04	2019.09.04	POSPELOV - INVESTIMENTOS TURÍSTICOS, LDA	PT	43	
621530	2019.09.04	2019.09.04	INÊS VALENTE	PT	41	
621543	2019.09.04	2019.09.04	ALGORO MAQUINAS E FERRAMENTAS,LDA	PT	07	
621551	2019.09.04	2019.09.04	ÁRVORE CÓSMICA LDA	PT	36	
621565	2019.09.04	2019.09.04	AZ&RD, LDA	PT	43	
621568	2019.09.04	2019.09.04	AMÂNCIO & FILHOS LDA	PT	06 37	
621571	2019.09.04	2019.09.04	ADRIANO LOURO LUÍS VERÍSSIMO CORDEIRO	PT	43	

Processo	Data do registo	Data do despacho	Nome do 1º requerente/titular	País resid.	Classes (Nice)	Observações
621575	2019.09.04	2019.09.04	ANA PATRÍCIA CANDEIAS GONÇALVES	PT	03	
621576	2019.09.04	2019.09.04	DUCK RIVER AGRICULTURE, LDA	PT	29 31	
621581	2019.09.04	2019.09.04	ANTÓNIO LUÍS PINTO MARTINS	PT	07 37	
621584	2019.09.04	2019.09.04	A PAR DA IDADE - CUIDADOS DOMICILIÁRIOS LDA	PT	41 44	
621592	2019.09.04	2019.09.04	ROSA ESTHER PÉREZ UNIPESOAL, LDA	PT	36	
621600	2019.09.04	2019.09.04	CASCATA D'ASSUNTOS UNIPESOAL LDA.	PT	36	
621634	2019.09.04	2019.09.04	WINNERSPHERE UNIPESOAL, LDA.	PT	36	
621641	2019.09.04	2019.09.04	TEDAYC, LDA	PT	07 09 35	
621646	2019.09.04	2019.09.04	JOSÉ ALBERTO MOREIRA CARNEIRO DA SILVA	PT	35 38 41	
621647	2019.09.04	2019.09.04	POLO ZERO - COMPONENTES PARA REFRIGERAÇÃO, LDA.	PT	11	
621649	2019.09.04	2019.09.04	ORQUIDIA EDUARDA MARTINS BARBOSA	PT	25	
621662	2019.09.04	2019.09.04	RYAN FELÍCIO JOSÉ	PT	29	
621667	2019.09.04	2019.09.04	PAULO RICARDO GRAÇA CANUTO	PT	36 37 42 44	
621719	2019.08.30	2019.08.30	VIRIATO & VIRIATO - MEDIA ARTS PRODUCERS, S. A.	PT	06 20	
621723	2019.09.04	2019.09.04	SOCIEDADE AGRÍCOLA DE ALGERIZ, LDA.	PT	33	
621743	2019.09.03	2019.09.03	REDD PARTS, S.L.U.	ES	35 39	
621744	2019.09.04	2019.09.04	YASMINE RABAH	LB	03	
621862	2019.09.04	2019.09.04	WIZARDADVANTAGE, LDA.	PT	35	
621930	2019.09.04	2019.09.04	SPGC - SOCIEDADE PROMOTORA DE GESTÃO E COMÉRCIO, LDA.	PT	35	
621951	2019.09.04	2019.09.04	SOCIEDADE AGRÍCOLA D. DINIZ, S.A.	PT	33	
621958	2019.09.04	2019.09.04	BARBOSA & FERREIRA, LDA	PT	30	
621965	2019.09.04	2019.09.04	NUNO EZEQUIEL MENDES PAIS	PT	29 33	
621966	2019.09.04	2019.09.04	NUNO EZEQUIEL MENDES PAIS	PT	30 33	
622136	2019.09.04	2019.09.04	CAESAR BUSINESS, INC.	PA	30	
622137	2019.09.04	2019.09.04	CAESAR BUSINESS, INC.	PA	30	
622138	2019.09.04	2019.09.04	CAESAR BUSINESS, INC.	PA	30	
622139	2019.09.04	2019.09.04	CAESAR BUSINESS, INC.	PA	30	
622140	2019.09.04	2019.09.04	CAESAR BUSINESS, INC.	PA	30	

## Recusas

Processo	Data do pedido	Data da recusa	Nome do 1º requerente/titular	País resid.	Classes (Nice)	Observações
613747	2018.11.12	2019.09.04	OCEANUS - CLÍNICA MÉDICA DENTÁRIA, LDA.	PT	44	arts. 239.º n.º 1 al. a) do cpi 2003; 229.º n.º 8 do cpi 2018
615840	2018.12.18	2019.09.03	ANTÓNIO MANUEL DE ALMEIDA CHAVES	PT	30	arts. 223.º n.º 1 al. a) do cpi de 2003; 231.º n.º 1 al. b) e 229.º n.º 5 do cpi de 2018.
617866	2019.01.31	2019.08.30	GAS NAT UNIPessoal, LDA.	PT	04	arts. 239.º n.º 1 al. a) do cpi 2003; 229.º n.º 5 do cpi 2018
618018	2019.02.02	2019.09.03	EUNICE DONZÍLIA ROCHA DA SILVA	PT	44	arts. 223.º n.º 1 al. a) do cpi de 2003; 231.º n.º 1 al. b) e 229.º n.º 5 do cpi de 2018.
618128	2019.02.03	2019.09.03	SAMUEL JOSÉ COLAÇO MORAIS	PT	35	arts. 223.º n.º 1 al. a) do cpi de 2003; 231.º n.º 1 al. b) e 229.º n.º 5 do cpi de 2018.
618130	2019.02.04	2019.09.04	FERNANDO MARIA VAN ZELLER	PT	33	arts. 232.º, n.º 1, al. b); 229.º n.º 5 do cpi
618131	2019.02.04	2019.09.04	FERNANDO MARIA VAN ZELLER	PT	33	arts. 232.º, al. b), n.º 1; 229.º n.º 5 do cpi
618141	2019.02.04	2019.09.03	ANA SOFIA CARDOSO DA CRUZ CABRAL	PT	36 41	arts. 223.º n.º 1 al. a); 238.º n.º 1 al. b) do cpi 2003; art. 229.º, n.º 5 do cpi 2018
618143	2019.02.04	2019.09.04	ANA JOÃO MEXIA SEPULVEDA DA FONSECA	PT	35	arts. 209.º, n.º 1, al. a); 231.º, n.º 1, al. b); 229.º, n.º 5 cpi
618162	2019.02.05	2019.09.02	PLATEIAPOSITIVA - LDA	PT	30	arts. 223.º n.º 1 al. a); 238.º n.º 1 al. b) do cpi 2003; art. 229.º, n.º 5 do cpi 2018
618163	2019.02.05	2019.09.04	SARA ROCHA	PT	41	arts. 232.º, n.º 1, al. b); 229.º n.º 5 do cpi
618167	2019.02.05	2019.09.02	GLOSERVICES, LDA.	PT	09 35 42	arts. 223.º n.º 1 al. a); 238.º n.º 1 al. b) do cpi 2003; art. 229.º, n.º 5 do cpi 2018
618171	2019.02.05	2019.09.02	SOCIEDADE AGRICOLA CASAL DE VENTUZELA, S. A.	PT	33	arts. 239.º n.º 1 al. a) do cpi 2003; 229.º n.º 5 do cpi 2018
618186	2019.02.05	2019.09.02	ADÃO ALBERTO DA CUNHA ALMEIDA	PT	43	arts. 239.º n.º 1 al. a) do cpi 2003; 229.º n.º 5 do cpi 2018
618191	2019.02.05	2019.09.03	NUNO MIGUEL DA COSTA FERREIRA VERÍSSIMO	PT	42	arts. 239.º n.º 1 al. a) do cpi 2003; 229.º n.º 5 do cpi 2018

Processo	Data do pedido	Data da recusa	Nome do 1º requerente/titular	País resid.	Classes (Nice)	Observações
618211	2019.02.06	2019.09.04	INVENTIS S.A.	PT	05	arts. 209.º, n.º 1, al. a); 231.º, n.º 1, al.b); 229.º, n.º 5 cpi
618212	2019.02.06	2019.09.04	INVENTIS S.A.	PT	05	arts. 232.º, n.º 1, al. b); 229.º n.º 5 do cpi
618251	2019.02.06	2019.09.04	SAILCASCAIS, LDA	PT	41	arts. 209.º, n.º 1, al. a); 231.º, n.º 1, al.b); 229.º, n.º 5 cpi
618289	2019.02.06	2019.09.03	MERITOPELAGO - CONSULTORIA E GESTÃO UNIPESSOAL, LDA	PT	41	arts. 223.º n.º 1 al. a); 238.º n.º 1 al. b) do cpi 2003; art. 229.º, n.º 5 do cpi 2018
618427	2019.02.06	2019.09.03	JORGE MANUEL ARAÚJO DA COSTA	PT	41	arts. 223.º n.º 1 al. a); 238.º n.º 1 al. b) do cpi 2003; art. 229.º, n.º 5 do cpi 2018
618914	2019.02.15	2019.09.03	ARQUITETURA JOANA ANDRADE UNIPESSOAL LDA	PT	42	arts. 232.º, n.º 1, al. b); 229.º n.º 8 do cpi
618953	2019.02.14	2019.09.03	SNIPER PAINTBALL, LDA	PT	28 41	arts. 209.º, n.º 1, al. a); 231.º, n.º 1, al.b); 229.º, n.º 8 cpi
619108	2019.02.20	2019.08.30	CADE, LDA.	PT	35	arts. 209.º, n.º 1, al. a); 231.º, n.º 1, al.b); 229.º, n.º 8 cpi

**Renovações**

N.ºs 337 259, 404 917, 443 282, 445 446, 446 835, 448 301, 450 393, 451 603, 453 891 e 458 068.

**Averbamentos****Transmissões**

Processo	Data do averbamento	Antigo requerente/titular	País resid.	Atual requerente/titular	País resid.	Observações
150622	2019.08.26	LACTICINIOS PROGRESSO DO MILEU, LDA.	PT	RUSTIVERTENTE LDA.	PT	
599973	2019.08.23	RICARDO FERNANDES SALGUEIRO FIGUEIREDO	PT	BUS TERRACE TECHNOLOGIES, LDA.	PT	

## Licenças de exploração

Processo	Data do averbamento	Nome do 1º requerente/titular	País resid.	Nome do concessionário	País resid.	Observações
271033	2019.08.05	SOCIÉTÉ COOPÉRATIVE GROUPEMENTS D'ACHATS DES CENTRES LECLERC (SC GALEC)	FR	SCAMARK	FR	LICENÇA DE EXPLORAÇÃO NÃO EXCLUSIVA.
399939	2019.08.05	SOCIETE COOPERATIVE GROUPEMENT D'ACHATS DES CENTRES E. LECLERC (SC GALEC)	FR	SCAMARK	FR	LICENÇA DE EXPLORAÇÃO NÃO EXCLUSIVA.
404426	2019.08.05	SOCIETE COOPERATIVE GROUPEMENT D'ACHATS DES CENTRES E LECLERC (SC GALEC)	FR	SCAMARK	FR	LICENÇA DE EXPLORAÇÃO NÃO EXCLUSIVA.
404469	2019.08.05	SOCIETE COOPERATIVE GROUPEMENTS D ACHATS DES CENTRES LECLERC SC GALEC	FR	SCAMARK	FR	LICENÇA DE EXPLORAÇÃO NÃO EXCLUSIVA.
477493	2019.08.05	SOCIETE COOPERATIVE GROUPEMENTS D'ACHATS DES CENTRES LECLERC, SC GALEC	FR	SCAMARK	FR	LICENÇA DE EXPLORAÇÃO NÃO EXCLUSIVA.
483934	2019.08.05	SOCIETE COOPERATIVE GROUPEMENTS D"ACHATS DES CENTRES LECLERC, SC GALEC	FR	SCAMARK	FR	LICENÇA DE EXPLORAÇÃO NÃO EXCLUSIVA.
511047	2019.08.05	SOCIETE COOPERATIVE GROUPEMENTS D"ACHATS DES CENTRES LECLERC, SC GALEC	FR	SCAMARK	FR	LICENÇA DE EXPLORAÇÃO NÃO EXCLUSIVA.
512376	2019.08.05	SOCIETE COOPERATIVE GROUPEMENTS D"ACHATS DES CENTRES LECLERC, SC GALEC	FR	SCAMARK	FR	LICENÇA DE EXPLORAÇÃO NÃO EXCLUSIVA.
518661	2019.08.05	SOCIETE COOPERATIVE GROUPEMENTS D"ACHATS DES CENTRES LECLERC, SC GALEC	FR	SCAMARK	FR	LICENÇA DE EXPLORAÇÃO NÃO EXCLUSIVA.
526189	2019.08.05	SOCIETE COOPERATIVE GROUPEMENTS D"ACHATS DES CENTRES LECLERC, SC GALEC	FR	SCAMARK	FR	LICENÇA DE EXPLORAÇÃO NÃO EXCLUSIVA.
526190	2019.08.05	SOCIETE COOPERATIVE GROUPEMENTS D"ACHATS DES CENTRES LECLERC, SC GALEC	FR	SCAMARK	FR	LICENÇA DE EXPLORAÇÃO NÃO EXCLUSIVA.
526191	2019.08.05	SOCIETE COOPERATIVE GROUPEMENTS D"ACHATS DES CENTRES LECLERC, SC GALEC	FR	SCAMARK	FR	LICENÇA DE EXPLORAÇÃO NÃO EXCLUSIVA.
539649	2019.08.05	SOCIETE COOPERATIVE GROUPEMENTS	FR	SCAMARK	FR	LICENÇA DE



Processo	Data do averbamento	Nome do 1º requerente/titular	País resid.	Nome do concessionário	País resid.	Observações
		D'ACHATS DES CENTRES LECLERC, SC GALEC				EXPLORAÇÃO NÃO EXCLUSIVA.

**Desistências**

Processo	Data do pedido	Data da desistência	Nome do 1º requerente/titular	País resid.	Classes (Nice)	Observações
625634	2019.06.12	2019.09.04	LUIS CARLOS COUTO MOREIRA	PT	25	PEDIDO JÁ PUBLICADO

### **Outros Atos**

**606590.** – SUPRIMIDAS AS CLASSES 16 E 41

**618691.** – SUPRIMIDA A CLASSE 45

**620046.** – SUPRIMIDA A CLASSE 29

## REGISTO INTERNACIONAL DE MARCAS

## Concessões

Processo	Data do registo	Data do despacho	Nome do 1º requerente/titular	País resid.	Classes (Nice)	Observações
1372662	2017.07.04	2019.09.02	LEOBERSDORFER MASCHINENFABRIK GMBH	AT	07	
1391656	2017.09.29	2019.09.02	MANUTAN INTERNATIONAL	FR	06 07 08 09 12 16 19 20 35 37 39	
1424747	2018.03.21	2019.09.04	JOINT STOCK COMPANY «RUSSIAN RAILWAYS»	RU	37 39 42	
1424776	2018.01.23	2019.09.04	EURO GAMES TECHNOLOGY LTD.	BG	09 28	
1424795	2017.12.14	2019.09.04	SOCIETE COOPERATIVE GROUPEMENTS D'ACHATSDES CENTRES LECLERC, SC GALEC	FR	03 05 08 09 10 21	
1426250	2017.12.14	2019.09.04	SOCIETE COOPERATIVE GROUPEMENTS D'ACHATS DES CENTRES LECLERC, SC GALEC	FR	03 05 08 09 10 21	

**REGISTO DE NOMES DE ESTABELECIMENTO****Averbamentos****Transmissões**

Processo	Data do averbamento	Antigo requerente/titular	País resid.	Atual requerente/titular	País resid.	Observações
35727	2019.08.26	JOSÉ CORDEIRO DA BERNARDA	PT	DIDIER BERNARDA - UNIPessoal, LDA.	PT	

## REGISTO DE LOGÓTIPOS

### Pedidos

De acordo com o artigo 286.º do Código da Propriedade Industrial, a seguir se publicam os pedidos de registo de logótipos; da data de publicação do presente aviso começa a contar-se o prazo de dois meses para a apresentação de reclamações de quem se julgar prejudicado pela eventual concessão dos mesmos, em conformidade com o artigo 17.º do mesmo Código.

- (210) **49330** **LOG**  
(220) 2019.08.23  
(730) **PT ASSOCIAÇÃO JUVENTUDE LEONINA**  
(512) 93192 OUTRAS ACTIVIDADES DESPORTIVAS, N.E.  
OUTRAS ACTIVIDADES DESPORTIVAS, N.E.  
(591) PRETO, BRANCO, VERDE.  
(540)



- (531) 3.1.8 ; 3.1.16 ; 27.1.12 ; 27.5.2

**Concessões**

Processo	Data do registo	Data do despacho	Nome do 1º requerente/titular	País resid.	Observações
48513	2019.09.03	2019.09.03	SUSANA SARA PEREIRA FAUSTINO	PT	
48584	2019.09.03	2019.09.03	SOFIA SANTIAGO COSTA, CONTABILIDADE LDA	PT	
48586	2019.09.03	2019.09.03	3 SILVAS, LDA.	PT	
48598	2019.09.03	2019.09.03	WINWEL ELECTRONICS, LDA	PT	
48606	2019.09.04	2019.09.04	FEDERAÇÃO EQUESTRE PORTUGUESA	PT	
48617	2019.09.04	2019.09.04	OFFICETOTAL- FOOD BRANDS, LDA.	PT	
48675	2019.09.04	2019.09.04	99 SHAPERS - GLOBAL HEALTH AND LIFE SCIENCES, S.A.	PT	
48676	2019.09.04	2019.09.04	APSAI - ASSOCIAÇÃO PORTUGUESA DE SAÚDE AMBIENTAL	PT	
48677	2019.09.04	2019.09.04	CENTRO DE MEDICINA FISICA E DE REABILITAÇÃO ODISET, LDA.	PT	
48678	2019.09.04	2019.09.04	INSTITUTO DE MASSAGENS SENRA DA CUNHA, LDA.	PT	

**Recusas**

Processo	Data do pedido	Data da recusa	Nome do 1º requerente/titular	País resid.	Observações
48134	2019.02.05	2019.09.03	MARCIA FRANCISCO UNIPESSOAL LDA	PT	art. 304.º-i, n.º 1, al. b) do cpi 2003; art. 229.º, n.º 5 por remissão do art. 287.º do cpi 2018
48138	2019.02.05	2019.09.03	CYR, COMÉRCIO IBÉRICO DE ROLAMENTOS, LDA	PT	art. 304.º-i, n.º 1, al. b) do cpi 2003; art. 229.º, n.º 5 por remissão do art. 287.º do cpi 2018
48153	2019.02.06	2019.09.02	SENA & SENA, LDA	PT	art. 304.º-i, n.º 1, al. b) do cpi 2003; art. 229.º, n.º 5 por remissão do art. 287.º do cpi 2018



**Requerimentos indeferidos**

Processo	Número do documento	Data de apresentação	Data do despacho	Nome do requerente	País resid.	Observações
44928	20009198 20	2019.08.07	2019.09.04	SUCESSO DA GIRAFÁ UNIPESSOAL LDA	PT	INDEFERIMENTO DO REQUERIMENTO A SOLICITAR JUNÇÃO DE DOCUMENTOS, POR EXTEMPORANEIDADE.

## AGENTES OFICIAIS DE PROPRIEDADE INDUSTRIAL

(Os Agentes Oficiais da Propriedade Industrial, como tal reconhecidos pelo Instituto Nacional da Propriedade Industrial, podem promover actos e termos do processo sem necessidade de juntar procuração).

### **Jorge Cruz**

- Cartório: Rua Vitor Cordon, 10-A – 1249-103 LISBOA
- Tel.: 21 3475020 – Fax: 21 3421885 e 21 3424583
- E-mail: jorgecruz@jpcruz.pt
- Web: www.jpereiradacruz.pt

### **João Mascarenhas de Vasconcelos**

- Cartório: Av. Duque D'Ávila, 32-1º – 1000-141 LISBOA
- Tel.: 21 3547763 – Fax: 21 3560486
- E-mail: geral@fdnovaes.com

### **António João Coimbra da Cunha Ferreira**

- Cartório: Av. 5 de outubro, 146 - 7º Andar - 1050-061 LISBOA
- Tel.: 21 3241530 – Fax: 21 3422446 e 21 3476656
- E-mail: marcpat@agcunhaferreira.pt
- Web: www.agcunhaferreira.pt

### **João Pereira da Cruz**

- Cartório: Rua Vitor Cordon, 10-A – 1249-103 LISBOA
- Tel.: 21 3475020 – Fax: 21 3421885 e 21 3424583
- E-mail: joaopcruz@jpcruz.pt
- Web: www.jpereiradacruz.pt

### **Vitor Hugo Ramalho da Costa França**

- Cartório: Av. Duque D'Ávila, 32 - 1º – 1000-141 LISBOA
- Tel.: 21 3547574 – Fax: 21 3528473 e 21 35511 03
- E-mail: costa.franca@netcabo.pt

### **Jorge Afonso Cruz**

- Cartório: Rua Vitor Cordon , 10-A – 1249-103 LISBOA
- Tel.: 21 3475020 – Fax: 21 3421885 e 21 3424583
- E-mail: jorgeacruz@jpcruz.pt
- Web: www.jpereiradacruz.pt

### **Marta Burnay da Costa Pessoa Bobone**

- Cartório: Travessa do Jardim à Estrela, 28 – 1350-186 LISBOA
- E-mail: bobone@zonmail.pt

**Maria Silvina Vieira Pereira Ferreira**

- Cartório: Av. Casal Ribeiro, 50 - 3º, 1000-093 LISBOA
- Tel.: 21 3815050 – Fax: 21 3831150/21 381 33 93
- E-mail: sferreira@clarkemodet.com.pt

**Maria Eugénia Martinez**

- Cartório: Rua Vitor Cordon, 10-A – 1249-103 LISBOA
- Tel.: 21 3475020 – Fax: 21 3421885 e 21 3424583
- E-mail: mariaeugeniamartinez@jpcruz.pt
- Web: www.jpereiradacruz.pt

**Maria do Rosário May Pereira da Cruz**

- Cartório: Av. Duque d' Ávila, 66, 7º - 1050-083 LISBOA
- Tel.: 21 387 69 61 - Fax: 21 387 75 96
- E-mail: furtado@furtado.pt

**Nuno Cruz**

- Cartório: Rua Vitor Cordon , 10-A – 1249-103 LISBOA
- Tel.: 21 3475020 – Fax: 21 3421885 e 21 3424583
- E-mail: nunocruz@jpcruz.pt
- Web: www.jpereiradacruz.pt

**Raquel da Costa França**

- Cartório: Av. Duque D' Ávila, 32 – 1º – 1000-141 LISBOA
- Tel.: 21 3547574 – Fax: 21 3528473 e 21 3551103
- E-mail: costa.franca@netcabo.pt

**António José Pissarra Dias Machado**

- Cartório: Av. 5 de outubro, 146 - 7º - 1050-061 LISBOA
- Tel.: 21 3241530 – Fax: 21 3422446 e 21 3476656
- E-mail: marcpat@agcunhaferreira.pt
- Web: www.agcunhaferreira.pt

**José Eduardo de Sampaio**

- Cartório: Rua do Salitre, 195 – 1269-063 LISBOA
- Tel.: 21 3841300 – Fax: 21 3875775
- E-mail: jedc@jedc.pt
- Web: www.jedc.pt

**João Carlos Sardiña de Barros**

- Cartório: Rua Rodrigo da Fonseca, 72 – 3º Esq. - 1250-193 LISBOA
- Tel.: 213863466
- E-mail: gmr@magalhaes-adv.pt

**Francisco de Novaes C. B. S. Atayde**

- Cartório: Av. Duque D' Ávila, 32 – 1º – 1000-141 LISBOA
- Tel.: 21 3547763 e 21 3155038 – Fax: 21 3560486
- E-mail: geral@fdnovaes.com

**Isabel Carvalho Franco**

- Cartório: Rua do Salitre, 195 – 1269-063 LISBOA
- Tel.: 21 3841300 – Fax: 21 3875775
- E-mail: jedc@jedc.pt
- Web: www.jedc.pt

**Álvaro Albano Duarte Catana**

- Cartório: Avenida Marquês de Tomar, 44 - 6º - 1069 - 229 LISBOA
- Tel.: 217 613 490 – Fax: 217 613 499
- E-mail: alvaro.duarte@aduarateassoc.com
- Web: www.aduarateassoc.com

**José Eduardo Dinis de Carvalho**

- Cartório: Rua do Salitre, 195 – 1269-063 LISBOA
- Tel.: 21 3841300 – Fax: 21 3875775
- E-mail: jedc@jedc.pt
- Web: www.jedc.pt

**Fernando António Ferreira Magno**

- Cartório: Av. 5 de outubro, 146 - 7º Andar - 1050-061 LISBOA
- Tel.: 21 3241530 – Fax: 21 3422446 e 21 3476656
- E-mail: marcpat@agcunhaferreira.pt
- Web: www.agcunhaferreira.pt

**António Côrte-Real**

- Cartório: Rua Castilho, 167. 2º - 1070-050 LISBOA
- Tel.: 21 7801963 e 21 7801966 – Fax: 21 7975813
- E-mail: sgcr@sgcr.pt
- Web: www.sgcr.pt

**José Luís Arnaut**

- Cartório: Rua Sousa Martins, n.º 10 - 1050-218 LISBOA
- Tel.: 21 0958100 – Fax: 21 0958155
- E-mail: jarnaut@rpa.pt

**José Motta Veiga**

- Cartório: Rua João Penha, 10 – 1250-131 LISBOA
- Tel.: 21 3882659 e 21 3841120 – Fax: 21 3873752
- E-mail: mottaveiga@mail.telepac.pt
- Web: www.marcaonline.pt

**Pedro da Silva Alves Moreira**

- Cartório: Rua do Patrocínio, 94 – 1399-019 LISBOA
- Tel.: 21 3907373 – Fax: 21 3978754
- E-mail: mail@rcf.pt
- Web: www.rcf.pt

**João Luís Garcia**

- Cartório: Rua Castilho, 167. 2º - 1070-050 LISBOA
- Tel.: 21 7801963 e 21 7801966 – Fax: 21 7975813
- E-mail: sgcr@sgcr.pt
- Web: www.sgcr.pt

**Manuel António Durães da Conceição Rocha**

- Cartório: Avenida da Liberdade, 69 - 3º D – 1250-148 LISBOA
- Tel.: 21 3246340 – Fax: 21 3246349
- E-mail: mrocha@herrero.pt

**Gonçalo de Magalhães Moreira Rato**

- Cartório: Rua Rodrigo da Fonseca, 72 – 3º Esq, 1250-193 LISBOA
- Tel.: 21 3875201 - Fax: 21 3875200
- E-mail: gmr@magalhaes-adv.pt

**José Raúl de Magalhães Simões**

- Cartório: Rua Castilho, 167. 2º - 1070-050 LISBOA
- Tel.: 21 7801963 e 21 7801966 – Fax: 21 7975813
- E-mail: sgcr@sgcr.pt
- Web: www.sgcr.pt

**Maria das Dores Marques Banheiro Meira**

- Cartórios: Rua Quirino da Fonseca, 29 – 5º Esq. – 1000-251 LISBOA e Av. Luísa Todi, 277, 2º, E-1 – 2900-452 SETÚBAL
- Tel.: 21 8436250 e 265 540240 – Fax: 21 8436251 e 265 540241
- E-mail: tecnimarca@gmail.com
- Web: www.tecnimarca.pt e www.tecnimarca.com

**Martim Luís Gomes de Araújo de Arantes e Oliveira**

- Cartório: Rua do Patrocínio, 94 – 1399-019 LISBOA
- Tel.: 21 3907373 – Fax: 21 3978754
- E-mail: rcf@rcf.pt

**Dina Maria Martins Pereira Soares**

- Cartório: Av. 5 de outubro, 146 - 7º Andar - 1050-061 LISBOA
- Tel.: 21 3241530 – Fax: 21 3422446 e 21 3476656
- E-mail: marcpat@agcunhaferreira.pt
- Web: www.agcunhaferreira.pt

**Carmen Cristina Martins Garcia de Pina Alcobia Galinha**

- Cartório: Avenida Ressano Garcia nº 6 R/c. Esq. - 1070-237 LISBOA
- Tel.: +351 213 712 737 - Fax:+351 213 874 726
- E-mail: carmenpina@sapo.pt

**Ana Maria Ferreira Pereira da Silva Veiga**

- Cartório: Rua Ator Chaby Pinheiro, 5 A - 2795-060 Linda a Velha
- Tel.: 914930808
- E-mail: apsilvaveiga@netcabo.pt

**Luís Silva Carvalho**

- Cartório: Rua Vitor Cordon, 10-A, – 1249-103 LISBOA
- Tel.: 21 3475020 – Fax: 21 3421885 e 21 3424583
- E-mail: lsc@jpcruz.pt
- Web: www.jpereiradacruz.pt

**Alberto Canelas**

- Cartório: Rua Vitor Cordon , 10-A – 1249-103 LISBOA
- Tel.: 21 3475020 – Fax: 21 3421885 e 21 3424583
- E-mail: acanelas@jpcruz.pt
- Web: www.jpereiradacruz.pt

**César Manuel de Bessa Monteiro**

- Cartório: Av. Infante D. Henrique, 26 - 1149-096 LISBOA
- Tel.: 21 723 18 00 – Fax: 21 723 1899
- E-mail: bessa.monteiro@abreuadvogados.com
- Web: www.abreuadvogados.com

**Paulo Alexandre Pinto Correia Rodrigues da Graça**

- Cartório: Av. Almirante Reis, 104 - 5º – 1150-022 LISBOA
- Tel.: 21 8110051 – Fax: 21 8141605
- E-mail: paulo.graca-82931@advogados.oa.pt

**Miguel Camargo de Sousa Eiró**

- Cartório: Av. Fontes Pereira de Melo, 15 – 7º – 1050-115 LISBOA
- Tel.: 21 3160324 – Fax: 21 3150826
- E-mail: miguel.eiro@mail.telepac.pt

**Elsa Maria Martins Barreiros Amaral Canhão**

- Cartório: Rua do Patrocínio, 94 – 1399-019 LISBOA
- Tel.: 21 3907373 – Fax: 21 3978754
- E-mail: mail@rcf.pt
- Web: www.rcf.pt

**Joaquim Maria Calado Marques**

- Cartório: Av. Álvares Cabral, 47 - R/C - 1250-015 LISBOA
- Tel.: 21 381 46 40 – Fax: 21 381 46 41
- E-mail: jcaladomarques@esc-advogados.pt

**José António dos Reis Martinez**

- Cartório: Rua Vitor Cordon, 30 –1º – 1200-484 LISBOA
- Tel.: 21 3473860 – Fax: 21 3473548
- E-mail: jamartinez.advogados@esc-advogados.com

**Ana Teresa Pulido**

- Cartório: Edifício Eurolex – Av. da Liberdade, 224 – 1250-148 LISBOA
- Tel.: 21 3197303 – Fax: 21 3197309
- E-mail: atp@plmj.pt

**Vera Araújo Arnaut**

- Cartório: Av. Eng Duarte Pacheco, Torre 2, 9.º - Sala 3. – 1070 – 102 LISBOA
- Tel.: 21 384 01 97/8 – Fax: 21 384 01 99
- E-mail: vera.araujo@notarios.pt

**Luísa Guerreiro**

- Cartório: Rua Raul Proença, 3 - 2820-478 CHARNECA DA CAPARICA
- Tel: 21 821 23 47
- E-mail: luisague@netcabo.pt
- Web: www.lguerreiro.com

**Olga Maria Rocha da Cruz Landim**

- Cartório: Av. Casal Ribeiro, 50 - 3º, 1000-093 LISBOA  
- Tel.: 21 3815050 e 21 3815054 – Fax: 21 3831150 e 21 3813393  
- E-mail: info@clarkemodet.com.pt

**Paulo Pelayo de Sousa**

- Cartório: Rua de Sá da Bandeira, 706 – 6º. Dto.– 4000-432 PORTO  
- Tel.: 22 2046120 – Fax: 22 2080728  
- E-mail: geral@arlindodesousa.pt

**Pedro Pelayo de Sousa**

- Cartório: Rua de Sá da Bandeira, 706 – 2º. Esq. – 4000-432 PORTO  
- Tel.: 22 2009106 (3 linhas) – Fax: 222080728  
- E-mail: marpat@esoterica.pt

**Pedro Manuel Branco da Cruz**

- Cartório: Av. Duque de Loulé, 1 – 7º Esq. – 1050-085 LISBOA  
- Tel.: 21 3535233 – Fax: 21 3535259  
- E-mail: lex@cruzadvogados.com

**Vítor Luís Ribeiro Cardoso**

- Cartório: Rua Jaime Cortesão, nº 62 - 2910-538 Setúbal  
- Tel.: 265 527 057 - Fax: 265 527 057  
- E-mail: marcasetpatentes@ribeirocardoso.com

**Abel Dário Pinto de Oliveira**

- Cartório: Rua Nossa Senhora de Fátima, 419 - 3º - Frente - 4050-428 PORTO  
- Tel.: 22 600 80 94 e 22 016 02 04 – Fax: 22 600 80 95  
- E-mail: geral@ampporto.com

**Alexandra Maria Viegas Costa Paixão Gomes**

- Cartório: Av. Marquês de Tomar, nº 44, 6º andar - 1150-156 LISBOA  
- Tel.: 21 7613490 – Fax: 21 7613499  
- E-mail: info@aduarateassoc.com

**Ana Bárbara Emauz de Melo Portugal de Sampaio**

- Cartório: Rua do Salitre, 195 – 1269-063 LISBOA  
- Tel.: 21 3841300 – Fax: 21 3875775  
- E-mail: jedc@jedc.pt  
- Web: www.jedc.pt

**Ana Maria Gonçalves Fidalgo**

- Cartório: Av. Casal Ribeiro, 50 - 3º, 1000-093 LISBOA  
- Tel.: 21 3815050 – Fax: 21 3831150  
- E-mail: afidalgo@clarkemodet.com.pt

**Anabela Teixeira de Carvalho**

- Cartório: Edifício Net - Rua de Salazares 842 - 4149-002 PORTO  
- Tel.: +351 (0)225 322064 - Fax: +351 (0)225 322066  
- E-mail: anabela.carvalho@patents.pt  
- Web: www.patents.pt

**António Jorge Mateus Andrade**

- Cartório: Rua D. Luís I, n.º 28 1200-151 LISBOA
- Tel.: 21 311 3515/528
- E-mail: aja@vda.pt
- Web: www.vda.pt

**Bruno Braga da Cruz**

- Cartório: Av. de Berna, n.º 24, 7 Dtº- 1050-041 LISBOA
- Tel.: 217802220 Fax: 217802229
- E-mail: brunobragadacruz-127791@adv.ao.pt
- Web: www.bernaadvogados.pt

**Carla Maria Santos Pinheiro**

- Cartório: Edifício Oceanus - Avenida da Boavista, 3265 - 3º andar, Escr. 3.4 – 4100-137 PORTO
- Tel.: 22 5323340 – Fax: 22 5323349
- E-mail: cpinheiro@clarkemodet.com.pt

**Cláudia Pimenta Monteiro de Medina Barbosa Xara-Brasil Nogueira**

- Cartório: Av. Maria Helena Vieira da Silva, 40, 1º Dto.– 1750-184 LISBOA
- Tm.: 96 297 25 10
- E-mail: cxarabrasil@gmail.com

**Cristina Antónia de Almeida Carvalho**

- Cartório: Rua do Salitre, 195 – 1269-063 LISBOA
- Tel.: 21 3841300 – Fax: 21 3875775
- E-mail: jedc@jedc.pt
- Web: www.jedc.pt

**Filipe Teixeira Baptista**

- Cartório: Avenida Álvares Cabral, n.º 47, r/c - 1250-015 LISBOA
- Tel.: 211 914 169 - Fax: 211 914 166
- E-mail: filipe.baptista@bma.com.pt
- Web: www.bma.com.pt

**Gonçalo de Melo Portugal Saluce de Sampaio**

- Cartório: Rua do Salitre, 195 – 1269-063 LISBOA
- Tel.: 21 3841300 – Fax: 21 3875775
- E-mail: jedc@jedc.pt
- Web: www.jedc.pt

**Gonçalo Maria Cabral da Cunha Ferreira**

- Cartório: Av. Duarte Pacheco, Torre 1 - 3º – 1070-101 LISBOA
- Tel.: 21 3800910 – Fax: 21 3877109
- E-mail: Goncalo.Cunha.Ferreira@Garrigues.com

**Gonçalo Paiva e Sousa**

- Cartório: Av. Duque de Ávila, 46, 6º – 1050-083 LISBOA
- Tel.: 21 340 86 00 – Fax: 213 408 609
- E-mail: gpsousa@gomezacebo-pombo.com
- Web: www.gomezacebo-pombo.com



**Inês de Carvalho Simões**

- Cartório: Rua Vitor Cordon , 10-A – 1249-103 LISBOA
- Tel.: 21 3475020/30 – Fax: 21 3421885 e 21 3424583
- E-mail: inessimoes@jpcruz.pt
- Web: www.jpereiradacruz.pt

**João M. Pimenta**

- Cartório: Rua Vitor Cordon, 10-A – 1249-103 LISBOA
- Tel.: 21 3475020/30 – Fax: 21 3421885 e 21 3424583
- E-mail: joaopimenta@jpcruz.pt
- Web: www.jpereiradacruz.pt

**João Sardinha**

- Cartório: Rua Vitor Cordon , 10-A – 1249-103 LISBOA
- Tel.: 21 3475020/30 – Fax: 21 3421885 e 21 3424583
- E-mail: joaosardinha@jpcruz.pt
- Web: www.jpereiradacruz.pt

**João Paulo Sena Mioludo**

- Cartório: Rui Sousa Martins, 10 - 1050-218 LISBOA
- Tel.: 21 095 81 49 / 96 307 57 86 – Fax: 21 095 81 55
- E-mail: Joao.mioludo@cms-rpa.com

**Luís Gonçalo Moura Cavaleiro de Ferreira**

- Cartório: Av. Álvares Cabral, 47, 1º – 1250-015 LISBOA
- Tel.: 213 806 530 – Fax: 213 806 531
- E-mail: cavaleiro.ferreira@leonelalves.com

**Marco Alexandre Gomes da Silva Pires de Sousa**

- Cartório: Rua Quinta do Monte, 96 - 1º Dtº - 4805-151 CALDAS DAS TAIPAS
- Tel. 936954610 – Fax: 253471946
- E-mail: marcopires.sousa-9680p@adv.oa.pt

**Maria do Carmo Ferreira Fernandes Simões**

- Cartório: Av. Duque de Ávila, 66, 7º - 1050 - 083 LISBOA
- Tel.: 21 3876961 – Fax: 21 3877596
- E-mail: furtado@furtado.pt

**Maria Manuel Ramos Lucas**

- Cartório: Avenida Luísa Todi nº. 33 – 1º-B 2900-460 SETÚBAL
- Tel.: 265 228685 – Fax: 265 228637
- E-mail: mmlucas@marquesmarcas.com

**Maria Teresa Delgado**

- Cartório: Av. da Liberdade, 69 – 3º D – 1250-140 LISBOA
- Tel.: 21 3246340 – Fax: 21 3246349
- E-mail: tdelgado@herrero.pt

**Miguel Adolfo Coelho Quintans**

- Cartório: Rua Sousa Martins, 10 – 1050-218 LISBOA
- Tel.: 21 0958109 – Fax: 21 0958155
- E-mail: miguel.quintans@cms-rpa.com
- Web: www.rpa.pt

**Ricardo Souto Soares Henriques**

- Cartório: Av. Infante D. Henrique, 26 – 1149-096 LISBOA
- Tel.: 21 7231800 – Fax: 21 7231899
- E-mail: ricardo.henriques@abreuadvogados.com
- Web: www.abreuadvogados.com

**Teresa Colaço Dias**

- Cartório: Av. Duque de Ávila, 66, 7º- 1050-083 LISBOA
- Telef.: 351 21 387 69 61 - Fax: 351 21 387 75 96
- E-mail: teresa.dias@furtado.pt
- Web: www.furtado.pt

**Teresa Maria Ferreira Pereira da Silva Garcia**

- Cartório: R. Soldados da Índia, 72 – 1400-340 LISBOA
- Tel.: 21 3017086
- E-mail: garcia.teresa@netcabo.pt

**Paulo Jorge Monteverde Plantier Saraiva Maia**

- Cartório: Av. Álvares Cabral, 47 - 1º - 1250-015 LISBOA
- Tel.: 213 806 530 - Fax: 213 806 531
- E-mail: paulo.monteverde@bma.com.pt
- Web: www.bma.com.pt

**Águeda Silva**

- Cartório: Rua 4 de Outubro, 821 - 4810-485 GUIMARÃES
- E-mail: aguedasilva@gmail.com

**Ana Bela Ferreira**

- Cartório: Rua Castilho, 167 - 2º - 1070-050 LISBOA
- Tel.: 217801963 – Fax: 217975813
- E-mail: abf@sgr.pt
- Web: www.sgr.pt

**Margarida Martinho do Rosário**

- Cartório: Rua dos Bacalhoeiros, 4 - 1100-070 LISBOA
- Tel.: 218823990 – Fax: 218823997
- E-mail: gcf@gastao.eu
- www.gastao.eu

**Ana Rita Vilhena**

- Cartório: Rua Vitor Cordon, 10-A – 1249-103 LISBOA
- Tel.: 21 3475020 – Fax: 21 3421885 e 21 3424583
- E-mail: anaritavilhena@jpcruz.pt
- Web: www.jpereiradacruz.pt

**António Trigueiros de Aragão**

- Cartório: Rua do Patrocínio, 94 - 1399-019 LISBOA
- Tel.: 213907373 – Fax: 213978754
- E-mail: mail@rcf.pt

**Carmina Cardoso**

- Cartório: Largo de São Carlos, 3 - 1200-410 LISBOA
- Tel.: 213583620 – Fax: 213159434
- E-mail: c.cardoso-183171@adv.oa.pt.

**Elsa Guilherme**

- Cartório: Rua Vitor Cordon, 10-A – 1249-103 LISBOA
- Tel.: 21 3475020/30 – Fax: 21 3421885 e 21 3424583
- E-mail: elsaguilherme@jpcruz.pt
- Web: www.jpereiradacruz.pt

**Filipe Pedro**

- Cartório: Rua Varela Silva, 3 - 2º Dto. - 2730-233 BARCARENA
- E-mail: filipedro@netcabo.pt

**Francisca Ferreira Pinto**

- Cartório: Av. da República, 25 - 1º - 1050-186 LISBOA
- Tel.: 213800910 – Fax: 213877109
- E-mail: francisca.ferreira.pinto@garrigues.com

**Hugo Monteiro de Queirós**

- Cartório: Av. Álvares Cabral 47, 1º - 1250-015 LISBOA
- Tel.: +351 213806530 – Tlm: +351 914261919 – Fax: +351 213806531
- E-mail: hugo.queiros@bma.com.pt

**Isabel Bairrão**

- Cartório: Avenida da República, 25 - 1º - 1050-196 LISBOA
- Tel.: 213800910 – Fax: 213877109
- E-mail: isabel.bairrao@garrigues.com

**Joana da Mata**

- Cartório: Rua Bernardo Lima, 3 - 1150-074 LISBOA
- Tel.: 213566400 – Fax: 213566488
- E-mail: joanamata@rsa-advogados.pt

**João Jorge**

- Cartório: Rua do Patrocínio, 94 - 1399-019 LISBOA
- Tel.: 213907373 – Fax: 213978754
- E-mail: mail@rcf.pt

**João Pedro Fazendeiro**

- Cartório: Av. Marquês de Tomar, 44 - 6º - 1069-229 LISBOA
- Tel.: 217613490 – Fax: 217613499
- E-mail: jp.fazendeiro@aduarateassoc.com

**Jorge Faustino**

- Cartório: Rua do Patrocínio, 94 - 1399-019 LISBOA
- Tel.: 213907373 – Fax: 213978754
- E-mail: mail@rcf.pt

**José de Novaes e Ataíde**

- Cartório: Av. Duque D'Ávila, 32 - 1º - 1000-141 LISBOA
- Tel.: 213547763 – Fax: 213560486
- E-mail: geral@fdnovaes.com

**Lídia Neves**

- Cartório: Av. Engenheiro Duarte Pacheco, 7, r/c - 1070-100 LISBOA
- Tel.: 21 78148 00 – Fax: 21 781 48 02
- E-mail: lidia.neves@mirandalawfirm.com

**Lourenço de Sampaio**

- Cartório: Rua do Salitre, 195 - 1269-063 LISBOA
- Tel.: 213841300 – Fax: 213875775
- E-mail: lourenco.sampaio@jedc.pt

**Luís Humberto Ferreira**

- Cartório: Edifício Net - Rua de Salazares 842 4149-002 PORTO
- Tel.: 225322064 - Fax: 225322066
- E-mail: luis.ferreira@patents.pt
- Web: www.patents.pt

**Joana Fialho Pinto**

- Cartório: Av. 5 de outubro, 146 - 7º Andar - 1050-061 LISBOA
- Tel.: 213241530 – Fax: 213422446
- E-mail: marcpat@agcunhaferreira.pt

**Maria Cruz Garcia**

- Cartório: Rua Vitor Cordon , 10-A – 1249-103 LISBOA
- Tel.: 21 3475020/30 – Fax: 21 3421885 e 21 3424583
- E-mail: mariacruzgarcia@jpcruz.pt
- Web: www.jpereiradacruz.pt

**Mário Castro Marques**

- Cartório: Av. da Boavista, Ed. Oceanus, N.º 3265- 3.º Andar, Escritório. 3.4, 4100-137 PORTO
- E-mail: mcmarques@clarkemodet.com.pt
- Web: www.clarkemodet.com

**Marisa Coimbra**

- Cartório: Rua Dom Francisco Manuel de Melo 21, 1070-085 LISBOA
- Tel.: 21 313 2000 – Fax: 21 313 2001
- E-mail: mail@rcf.pt
- Web: www.srslegal.pt/pt/

**Nuno Lourenço**

- Cartório: Edifício LACS. Estrada da Malveira da Serra 920 Aldeia de Juzo 2750-834 CASCAIS
- Tel.: 21 1395721 – Fax: 21 1946681
- E-mail: nuno.lourenco@todaypatents.com
- Web: www.todaypatents.com

**Rodolfo Condessa**

- Cartório: Rua Cidade de Rabat, 31 - 8º Esq. - 1500-159 LISBOA
- Tel.: 966712005
- E-mail: rodolfo.condessa@fininvent.com

**Rui Duarte Catana**

- Cartório: Av. Marquês de Tomar, 44 - 6º - 1069-229 LISBOA
- Tel.: 217613490 – Fax: 217613499
- E-mail: rui.catana@aduarteassoc.com
- Web: www.aduarteassoc.com

**Rui Moreira de Resende**

- Cartório: Rua Bernardo Lima, 3 - 1150-074 LISBOA
- Tel.: 213566400 – Fax: 213566488
- E-mail: ruiresende@rsa-advogados.pt

**Sandra Martins Pinto**

- Cartório: Praça General Humberto Delgado, n.º 267 3º Andar Salas 1 /2, 4000-288 PORTO
- Tel.: 222012603 – Fax: 222012605
- E-mail: smp@sgcr.pt
- Web: www.sgcr.pt

**Teresa Luísa Catarino Fernandes Gingeira Martins**

- Cartório: Rua do Carvalhal, 282- 4445-374 ERMESINDE
- E-mail: teresagingeira@gmail.com

**Vasco Stillwell D'Andrade**

- Cartório: Rua Castilho, 165 - 1070-050 LISBOA
- Tel.: 213817400 – Fax: 213826629
- E-mail: vsandrade@mlgts.pt

**Vera Correia Alves**

- Cartório: Rua Bernardo Sequeira, 78 - 1º Sala M - 4710-359 BRAGA
- Tel.: 253609330 – Fax: 253609311
- E-mail: nprotect@sapo.pt

**Ana Sofia Dinis Chaves**

- Cartório: Rua Luis Gonzaga, Edificio Phoenix Garden, 7º andar H, MACAU
- Tel.: 00853 66591201
- E-mail: chaves.anasofia@gmail.com

**Ália Mohamade Amadá**

- Cartório: Rua Leopoldo de Almeida Nº 1 - 3º A, 1750-137 Lisboa
- E-mail: alia.amada-360741@adv-est.oa.pt

**Rita Milhões**

- Cartório: Rua Castilho, nº 167 - 2º - 1700-050 LISBOA
- Tel.: 217801963 – Fax: 217975813
- E-mail: rmi@sgcr.pt
- Web: www.sgcr.pt

**Daniel Reis Nobre**

- Cartório: Alameda dos Oceanos, 41K-21, Parque das Nações – 1990-207 LISBOA
- Tel.: 213 150 970 - Fax: 213 531 352
- E-mail: portugal@inventia.com
- Web: www.inventia.pt

**Tiago Reis Nobre**

- Cartório: Alameda dos Oceanos, 41K-21, Parque das Nações – 1990-207 LISBOA
- Tel.: 213 150 970 - Fax: 213 531 352
- E-mail: portugal@inventia.com
- Web: www.inventia.pt

**David Cardoso**

- Cartório: Avenida António Augusto de Aguiar, 106, 8.º andar- 1050-019 LISBOA
- Tel.: 213173660 – Fax: 213155035
- E-mail: dc@legalwest.eu

**Ágata Pinho**

- Cartório: Av. Sidónio Pais, n.º 379, Piso 1, sala 1.14, Ed. HOECHST - 4100-486 BOAVISTA, PORTO
- Tel.: 220167495 – Fax: 226092487
- E-mail: agatapinho@jpcruz.pt
- Web: www.jpereiradacruz.pt

**Ana Eugénio**

- Cartório: Rua António Enes 18-3D - 1050-025 LISBOA
- E-mail: aeugenio.ana@gmail.com

**Ana M. Sebastião**

- Cartório: Rua Vitor Cordon , 10-A – 1249-103 LISBOA
- Tel.: 21 3475020/30 – Fax: 21 3421885 e 21 3424583
- E-mail: anamsebastiao@jpcruz.pt
- Web: www.jpereiradacruz.pt

**Cátia Ribeiro**

- Cartório: Avenida Luísa Todi n.º. 33 – 1º-B 2900-460 SETÚBAL
- Tel.: 265 228 685 - Fax: 265 228 637
- E-mail: catia@marquesmarcas.com
- Web: www.marquesmarcas.com

**Joana Dez-Réis Grilo**

- Cartório: Rua de Campolide n.º 164 D, 1070-029 LISBOA
- Tel.: 934954388
- E-mail: joana.grilo@protectdata.pt

**Luís Caixinhas**

- Cartório: Alameda dos Oceanos, 41K-21, Parque das Nações - 1990-207 LISBOA
- Tel.: 213 150 970 - Fax: 213 531 352
- E-mail: portugal@inventacom.com
- Web: www.inventacom.pt

**Ricardo Abrantes**

- Cartório: Av. Casal Ribeiro, 50 - 3º, 1000-093 LISBOA
- Tel.: 213815050 - Fax: 212831150
- E-mail: rabrantes@clarkemodet.com.pt

**Patrícia Marques**

- Cartório: Rua Machado dos Santos, nº14, escritório 15 - 2410-128 LEIRIA
- Tel.: 916810463 / 244024415
- E-mail: patriciamarques@jpcruz.pt
- Web: www.jpereiradacruz.pt

**Márcia Martinho da Rosa**

- Cartório: Rua Rodrigo da Fonseca, nº 82, 1º Dtº, 1250-193 LISBOA
- Tel.: 213714940 - Fax: 213882635
- E-mail: marcia.rosa@pra.pt

**Madalena Barradas**

- Cartório: Av. Casal Ribeiro, 50 - 3º, 1000-093 LISBOA
- Tel.: 213815050 - Fax: 213831150
- E-mail: mbarradas@clarkemodet.com.pt

**Luís Teixeira**

- Cartório: Rua Públia Hortênsia de Castro, nº 1, 2º A - 1500-518 LISBOA
- E-mail: teixeira.luismmanuel@gmail.com

**Manuel Cunha Ferreira**

- Cartório: Av. 5 de outubro, 146 - 7º Andar - 1050-061 LISBOA
- Tel.: 213241530 - Fax: 213476656 / 213422446
- E-mail: manuel.cunhaferreira@agcunhaferreira.pt

**Ana Fazendeiro**

- Cartório: Av. das Forças Armadas, nº 125 - 12º - 1600-079 LISBOA
- Tel.: 217231800 - Fax: 217231899
- E-mail: ana.fazendeiro@abreuadvogados.com

**Vítor Palmela Fidalgo**

- Cartório: Alameda dos Oceanos, 41K-21, Parque das Nações – 1990-207 LISBOA
- Tel.: 213 150 970 - Fax: 213 531 352
- E-mail: vfidalgo@inventacom.com
- Web: www.inventacom.pt

**Sérgio Coimbra Henriques**

- Cartório: Av. da República, 50, 2º Andar- 1050 – 196 LISBOA
- Tel.: 211229070
- E-mail: sergiohenriques@vf-advogados.pt

**Filipa Lopes Galvão**

- Cartório: Rua Professor Simões Raposo, nº 5, 4º B - 1600-660 LISBOA
- E-mail: filipa.galvao@eyeseesee.pt

**Jorge Manuel Vaz Machado**

- Cartório: Av. da Boavista, Ed. Oceanus, nº 3265 - 3º Andar, Escr. 3.4 - 4100-137 PORTO
- Tel.: 225323340 - Fax: 225323344
- E-mail: jmachado@clarkemodet.com.pt

**Vera Albino**

- Cartório: Alameda dos Oceanos, 41K-21, Parque das Nações – 1990-207 LISBOA
- Tel.: 213 150 970 - Fax: 213 531 352
- E-mail: portugal@inventacom.com
- Web: www.inventacom.pt

**Maria João Pereira**

- Cartório: Avenida Comendador Silva Araújo, Ap. 30 - 4796-908 VILA DAS AVES
- Tel.: 252874627
- E-mail: mariabaltarpereira@gmail.com

**Mário Marques**

- Cartório: Avenida 5 de Outubro, nº 10 - 1º - 1050-056 LISBOA
- Tel.: 216081027
- E-mail: mmarques@level-up.pt

**Isaura Monteiro**

- Cartório: Rua do Centro Comunitário, Lote 96, n.º 8 - 8135-154 ALMANCIL
- Tel.: 933462947
- E-mail: isaura.monteiro@gmail.com

**Ana Rita Remígio**

- Cartório: Edifício Net, Rua de Salazares 842 - 4149-002 Porto
- Tel.: 225322064 - Fax: 225322066
- E-mail: ana.remigio@patents.pt
- Web: www.patents.pt

**Daniela Dinis**

- Cartório: Rua da Fé n.º 10 Casal do Rato 1675-313 PONTINHA
- Tel.: 961294016
- E-mail: danielamdinis-456421@adv.oa.pt

**Luís Pinto Monteiro**

- Cartório: Av. da Liberdade, 224 - 1250-148 Lisboa
- Tel.: 213197300 - Fax: 213197319
- E-mail: luis.pintomonteiro@plmj.pt

**Cláudia Freixinho Serrano**

- Cartório: Rua Vitor Cordon , 10-A - 1249-103 LISBOA
- Tel.: 213475020 - Fax: 213421885
- E-mail: claudiaserrano@jpcruz.pt

**David Marques**

- Cartório: Avenida Cova dos Vidros, Lote 2570 - 2975-333 QUINTA DO CONDE
- E-mail: davidmtfmarques@gmail.com

**Filipe Funenga**

- Cartório: Vågsgaten, 43, 4306 SANDNES NO
- Tel.: (+47) 908 77 808
- E-mail: filipe.funenga@patent.no

**Inês Monteiro Alves**

- Cartório: Alameda dos Oceanos, 41K-21, Parque das Nações – 1990-207 LISBOA
- Tel.: 213150970 - Fax: 213531352
- E-mail: ialves@inventia.com

**Mariana Bernardino Ferreira**

- Cartório: Av. Álvares Cabral, 47 - 1.º - 1250-015 LISBOA
- Tel.: 213806530 - Fax: 213806531
- E-mail: mariana.ferreira@bma.com.pt
- Web: www.bma.pt

**Patrícia Lima**

- Cartório: Instituto Superior Técnico, Avenida Rovisco Pais - 1049-001 LISBOA
- E-mail: patriciamlima@hotmail.com

**Rita Mendonça**

- Cartório: Rua Castilho, 167, 2º - 1070-050 LISBOA
- Tel.: 217 801 963 – Fax: 217 975 813
- E-mail: sgcr@sgcr.pt
- Web: www.sgcr.pt



**Rui do Nascimento Gomes**

- Cartório: Rua Vitor Cordon, 10-A - 1249-103 LISBOA
- Tel.: 213475020 - Fax: 213421885
- E-mail: ruigomes@jpcruz.pt
- Web: www.jpereiradacruz.p

**Vasco Rosa Dias**

- Cartório: Est. Beira nº 176, 5º A - 3030-173 COIMBRA
- Tel.: (+351) 963312134
- E-mail: vasco.rosa.dias@gmail.com

**Joana Piriquito Santos**

- Cartório: Rua D. Luís I, n.º 28 1200-151 LISBOA
- Tel.: 213113400 - Fax: 213113406
- E-mail: jcs@vda.pt

**Sónia Mota Maia**

- Cartório: Alameda da Quinta de Sto. António, nº 1 - Núcleo 1 - 2º E - 1600-675 LISBOA
- Tel.: 217160190 - Fax: 213244665
- E-mail: info@ip-smm.com

**Pedro Bacelar**

- Cartório: Estrada da Chainha, Lote 6, Nº163 R/C - 7005-198 Évora
- Tel: 266040468 e 919654760 - Fax: 266040948
- E-mail: pedro.espanca@gmail.com

**Miguel Antunes de Resende**

- Cartório: Avenida de São Pedro nº 31 Monte Estoril - 2765-446 Estoril
- Tel: 910583778
- E-mail: miguelantunesderesende@gmail.com

**Luís Sommer Ribeiro**

- Cartório: Rua dos Bacalhoeiros, 4 - 1100-070 Lisboa
- Tel: 218823990 - Fax: 218823997
- E-mail: luis.ribeiro@gastao.eu

**João Pereira Cabral**

- Cartório: Alameda dos Oceanos, 41, K21, Parque das Nações - 1990-207 Lisboa
- Tel: 213150970 - Fax: 213531352
- E-mail: jcabral@inventacom
- Web: www.inventa.pt

**João Francisco Sá**

- Cartório: Alameda dos Oceanos, 41, K21, Parque das Nações - 1990-207 Lisboa
- Tel: 213150970 - Fax: 213531352
- E-mail: jfsa@inventacom
- Web: www.inventa.pt

**Sousa Ribeiro**

- Cartório: Av. Álvares Cabral, n.º 47, 1.º andar - 1250-015 Lisboa
- Tel: 213806530 - Fax: 213806531
- E-mail: sousaribeiro-46899p@adv.oa.pt

**Evangelino Marques Ribeiro**

- Cartório: Avenida Luísa Todi, nº 33 - 1º B - 2900-460 Setúbal
- Tel: 265228685 e 932573091 - Fax: 265228637
- E-mail: marquesribeiro@marquesmarcas.com
- Web: www.marquesmarcas.com

**Diogo Xavier Santos**

- Cartório: Rua Castilho, 167, 2º Andar - 1070-050 Lisboa
- Tel: 217801963 e 912628247 - Fax: 217975813
- E-mail: dxs@sgcr.pt
- Web: www.sgcr.pt

**Saulo Chanoca**

- Cartório: Rua Artilharia Um, nº 51, Páteo Bagatela, Edifício 1, 4º Andar - 1250-137 Lisboa
- Tel: 211554330 e 935274353
- E-mail: schanoca@bas.pt

**Lígia Gata**

- Cartório: Av. Dr. Mário Moutinho, Lt 1519, 7º Esq. - 1400-136 Lisboa
- Tel: 213011684
- E-mail: ligiajata007@gmail.com
- Web: www.megaingenium.eu

**Manuel Bastos Moniz Pereira**

- Cartório: Rua dos Bacalhoeiros 4, 1100-070 Lisboa
- Tel: 218823990 - Fax: 218823997
- E-mail: manuel.pereira@gastao.eu
- Web: www.gastao.eu

**Ana Neves**

- Cartório: Estrada da Algazarra, nº 43, 6º B, 2810-015 Feijó
- Tel: 936256546
- E-mail: anaisabelneves@gmail.com

**Ana Plácido Martins**

- Cartório: Infante D. Henrique, n.º 38 - 4.º Esq. Trs., 4400-257 Vila Nova de Gaia
- Tel: 964529585
- E-mail: anamartins.adv@outlook.com

**André Sarmento**

- Cartório: Rua Damião de Góis, nº 56, 4º Andar, apt. 43, 4050-221 Porto
- Tel: 223 751 032
- E-mail: andrevsarmento@gmail.com

**Miguel Vaz Serra**

- Cartório: Avenida 5 de outubro, nº 146, 7º Andar, 1050-061 Lisboa
- Tel: 917169727- Fax: 213422446
- E-mail: miguel.vazserra@agcunhaferreira.pt

**Leila Teixeira**

- Cartório: Rua 19, 231, 1º Andar, 4500-256 Espinho
- Tel: 935595149
- E-mail: lt@fredericomendes.pt

**Cristina de Castro**

- Cartório: Rua António Sérgio, 49 - 3º Esq., 6300-665 Guarda
- Tel: 965028903
- E-mail: cristinacastro@ipg.pt

**Mariana Belo de Oliveira**

- Cartório: Rua Domingos Ferreira Pinto Basto, nº 45, 3830-176 Ílhavo - Aveiro
- Tel: 914913442
- E-mail: marianabelooliveira@gmail.com

**Natacha Batista**

- Cartório: Rua 9 de Março, nº 63, Cajados - 2965-505 Águas de Moura
- Tel: 916187637
- E-mail: anatachabatista@gmail.com

**Raquel Antunes**

- Cartório: Rua Vitor Cordon, 10A – 1249-103 Lisboa
- Tel.: 21 3475020
- E-mail: raquelantunes@jpcruz.pt
- Web: www. jpereiradacruz.pt

**Sofia Rebelo Ladeira**

- Cartório: Rua Ana de Castro Osório, nº 4 - 5º B– 1500-039 Lisboa
- Tel.: 969267585
- E-mail: ladeira.sofia@gmail.com

**Adriana Esteves**

- Cartório: Av. Casal Ribeiro, 50 - 3º andar– 1000-093 Lisboa
- Tel.: 213815050 – Fax: 212831150
- E-mail: aesteves@clarkemodet.com.pt

**Cláudia Tomás Pedro**

- Cartório: Rua David Mourão Ferreira, nº5 - lote 3/4 - 4ºesq.– 2650-050 Amadora
- Tel.: 214946866 Tlm: 966478360
- E-mail: claudiatomaspedro@gmail.com

**Diana Pereira**

- Cartório: Alameda dos Oceanos, 41, K21, Parque das Nações– 1990-207 Lisboa
- Tel.: 213150970/1 – Fax: 213531352
- E-mail: dpereira@inventacom.com

**Inês Sequeira**

- Cartório: Alameda dos Oceanos, 41, K21, Parque das Nações– 1990-207 Lisboa
- Tel.: 918860596
- E-mail: isequiera@inventacom.com

**Joel David Rodrigues**

- Cartório: Alameda dos Oceanos, 41, K21, Parque das Nações– 1990-207 Lisboa
- Tel.: 213150970
- E-mail: jrodrigues@inventacom.com

**Inês Guerra**

- Cartório: Rua Castilho, 167 - 2º– 1070-050 Lisboa
- Tel.: 217801963 Tlm: 933625901
- E-mail: mig@sgcr.pt

**Luísa Azevedo Soares Rodrigues**

- Cartório: Rua António da Silveira, 131– 2765-300 Estoril
- Tel.: 914431158
- E-mail: marialuisa.rodrigues@gmail.com

**Marina Ciriani**

- Cartório: Rua Dr. Rafael Duque, nº21 - 3ºdrt – 1500-249 Lisboa
- Tel.: 935933071
- E-mail: ciriani.marinar@gmail.com

**Miguel Bibe**

- Cartório: Alameda dos Oceanos, 41, K21, Parque das Nações– 1990-207 Lisboa
- Tel.: 918759849
- E-mail: mbibe@inventia.com

**Tiago Andrade**

- Cartório: Rua Vitor Cordon, 10-A – 1200-442 Lisboa
- Tel.: 213475020
- E-mail: tiagoandrade@jpcruz.pt
- Web: [www.jpereiradacruz.pt](http://www.jpereiradacruz.pt)

## PROCURADORES AUTORIZADOS

(Os Procuradores Autorizados são pessoas singulares que, não sendo Agentes Oficiais da Propriedade Industrial, podem praticar actos e termos do processo, juntando, para o efeito, procuração simples e com poderes especiais para cada processo)

### **Artur Almeida Pinto Furtado da Luz**

- Cartório: Rua da Madalena, 214 – 4º – 1100-325 LISBOA  
- Tel.: 21 8870657 – Fax: 21 8879714  
- E-mail: abpatentiena@mail.telepac.pt

### **Carlos António dos Santos Rodrigues**

- Cartório: Rua da Madalena, 214 – 4º – 1100-325 LISBOA  
- Tel.: 21 8870657 – Fax: 21 8879714  
- E-mail: abpatentiena@mail.telepac.pt

### **Ruy Pelayo de Sousa**

- Cartório: Rua de Sá da Bandeira, 706 – 6º Dtº. – 4000-432 PORTO  
- Tel.: 22 2046120 (3 linhas) – Fax: 22 2080728  
- E-mail: geral@arlindodesousa.pt

### **Carmen Ferreira Furtado da Luz de Oliveira e Silva**

- Cartório: Rua Sousa Martins, N.º 10 - 7º – 1050-218 LISBOA  
- Tel.: 21 3876961 – Fax: 21 3877596  
- E-mail: furtado.marcas@netcabo.pt

### **Luís Reinaldo de Oliveira e Silva**

- Cartório: Rua Maria Pia, 20 - 3º Dto. – 1350-208 LISBOA  
- Tel.: 21 3951814 – Fax: 21 3951842  
- E-mail: publamarca@iol.pt

### **Carlos Eugénio Reis Nobre**

- Cartório: Alameda dos Oceanos, 41K-21, Parque das Nações – 1990-207 LISBOA  
- Tel.: 213 150 970 - Fax: 213 531 352  
- E-mail: portugal@inventa.com  
- Web: www.inventa.pt

### **Maria Margarida Gomes Sanches Nunes**

- Cartório: Av. António José Gomes, 60 - B - 1º E, Apartado 175 – 2801-902 ALMADA  
- Tel.: 21 2744129 e 21 2768069 – Fax: 21 2740012  
- E-mail: guimarque@guimarque.pt

### **José Roger Pimenta Rodrigues**

- Cartório: Praça Francisco Sá Carneiro, 3 – 4º - Apartado 2874 – 1000-159 LISBOA CODEX  
- Tel. 21 8461705 – Fax 21 8478686