

BOLETIM DA PROPRIEDADE INDUSTRIAL

Nº 2024/08/23 (163/2024) 23 de agosto de 2024

Sumário

Aviso.....	2
Códigos	2
PATENTES DE INVENÇÃO	6
Pedidos - BBCA/1A.....	6
Patentes europeias vigentes em Portugal - FG4A.....	8
Averbamentos - Patente europeia - PD1A, PD3A, PC1A, PC3A	8
DESENHOS OU MODELOS	11
Pedidos e Avisos de Deferimento de Revalidação - NF4Y	11
REGISTO NACIONAL DE MARCAS	12
Pedidos	12
Concessões	24
Vigências por sentença.....	27
Renovações	28
Averbamentos.....	29
Declarações de caducidade.....	31
Renúncias parciais	32
Outros Atos.....	34
Requerimentos indeferidos.....	35
REGISTO INTERNACIONAL DE MARCAS	36
Concessões	36
REGISTO DE LOGÓTIPOS	37
Pedidos	37
Concessões	38
Renovações	39
Averbamentos.....	40
Conversão para Logótipos ao abrigo do artigo 11.º do Decreto-Lei n.º 143 de 25 de Julho	42
AGENTES OFICIAIS DE PROPRIEDADE INDUSTRIAL	43
PROCURADORES AUTORIZADOS	65

Aviso

À matéria publicada no presente Boletim são aplicáveis as disposições do Código da Propriedade Industrial.

Códigos

Códigos das rubricas (St. 17 OMPI)

Títulos de propriedade industrial:

- A — Patente de invenção.
- K — Modelo de utilidade.
- L — Modelo industrial.
- Q — Desenho industrial.
- Y — Desenho ou modelo.
- 1 — Pedido não examinado.
- 3 — Pedido examinado sem pesquisa.
- 4 — Pedido examinado com pesquisa.

Publicação:

BB — Publicação de pedidos e correspondente disponibilização dos documentos ao público, para consulta ou fornecimento de cópias, a pedido.

Oposição:

- CA — Fase de oposição.

Procedimento de concessão:

- FA — Desistências.
- FC — Recusas.
- FF — Concessão provisória.
- FG — Concessão; Registo; Estatuto legal; Licenças.
- GA — Transformação de pedido de título de propriedade industrial.
- PC — Transmissão.
- PD — Mudanças de identidade/sede.
- QB — Licenças concedidas e registadas.

Correções; outros:

- HK — Retificações.
- HZ — Requerimentos indeferidos.

Caducidade dos direitos de propriedade industrial:

- MA — Renúncias.
- MM — Caducidades.

Manutenção dos direitos de propriedade industrial:

- NF — Revalidações.

Outras decisões:

RL — Despachos proferidos por sentença alterando despacho anterior.

Lista dos Códigos INID — Identificação Numérica Internacional de Dados Bibliográficos (Normas St. 9, St. 60, St. 80 OMPI)

Patentes, Modelos de Utilidade, Certificados Complementares de Proteção, Desenhos ou Modelos:

- (11) Número de pedido.
- (19) Organismo emissor, país.
- (22) Data do pedido.
- (28) Número de objetos de um pedido múltiplo.
- (30) Data, país e número de prioridade.
- (43) Data de publicação de pedido não examinado.
- (44) Data de publicação de pedido examinado.
- (51) Classificação internacional:
 - A, U — Int. Cl. 7;
 - L, Q, Y — LOC (8).
- (54) Título em português.
- (55) Reprodução fotográfica do desenho ou modelo.
- (57) Resumo e desenho da invenção/descrição do desenho ou modelo.
 - (71) Requerente, nacionalidade, profissão, morada.
 - (72) Inventor(es)/autor(es).

Marcas, Nomes e Insígnias de Estabelecimento, Logótipos, Denominações de Origem e Indicações Geográficas, Recompensas:

- (210) Número de pedido.
- (220) Data do pedido.
- (300) Data, país e número de prioridade.
- (441) Data de publicação do pedido não examinado.
- (442) Data de publicação do pedido examinado.
- (511) Lista de produtos ou serviços segundo a Classificação Internacional de Nice [NCL (8)].
- (512) Classificação Nacional e/ou lista de produtos ou serviços.
 - (531) Descrição dos elementos figurativos das marcas segundo a Classificação Internacional de Viena [CFE (5)].
 - (540) Reprodução do sinal.
 - (550) Indicação do tipo de marca
 - (551) Indicação de que a marca é coletiva, de certificação ou de associação.
 - (561) Transliteração da marca.
 - (566) Tradução da marca ou das palavras nela contidas.
 - (591) Informações de cores reivindicadas.
 - (730) Nome do requerente, nacionalidade, profissão, morada.

Outros códigos

MNA — Marca nacional.
MCA — Marca Coletiva.
MCC — Marca de Certificação ou de Garantia.
NOM — Nome de estabelecimento.
INS — Insígnia de estabelecimento.
LOG — Logótipo.
DNO — Denominação de Origem Nacional.
DOI — Denominação de Origem Internacional.
IGR — Indicação Geográfica.
RCS — Recompensa.

**Lista alfabética dos códigos de países,
organizações intergovernamentais
e outras entidades
(Norma St. 3 OMPI)**

AD — Andorra.
AE — Emirados Árabes Unidos.
AF — Afeganistão.
AG — Antígua e Barbuda.
AI — Anguila.
AL — Albânia.
AM — Arménia.
AN — Antilhas Holandesas.
AO — Angola.
AP — ARIPO — Organização Regional Africana da Propriedade Industrial.
AR — Argentina.
AT — Áustria.
AU — Austrália.
AW — Aruba.
AZ — Azerbaijão.
BA — Bósnia-Herzegovina.
BB — Barbados.
BD — Bangladesh.
BE — Bélgica.
BF — Burquina Faso.
BG — Bulgária.
BH — Barém.
BI — Burundi.
BJ — Benin.
BM — Bermudas.
BN — Brunei Darussalam.
BO — Bolívia.
BOIP — *Office* da Propriedade Intelectual do Benelux.
BR — Brasil.
BS — Baamas.
BT — Butão.
BV — Ilha Bouvet.
BW — Botswana.
BY — Bielo-Rússia.
BZ — Belize.
CA — Canadá.
CD — República Democrática do Congo.
CF — República Centro-Africana.
CG — Congo.
CH — Suíça.
CI — Costa do Marfim.

CK — Ilhas Cook.
CL — Chile.
CM — Camarões.
CN — China.
CO — Colômbia.
CR — Costa Rica.
CU — Cuba.
CV — Cabo Verde.
CY — Chipre.
CZ — República Checa.
DE — Alemanha.
DJ — Djibuti.
DK — Dinamarca.
DM — Dominica.
DO — República Dominicana.
DZ — Argélia.
EA — EAPO — Organização Euro-Asiática de Patentes.
EC — Equador.
EE — Estónia.
EG — Egipto.
EH — Sara Ocidental.
EM — EUIPO — Instituto da Propriedade Intelectual da União Europeia.
EP — IEP — Instituto Europeu de Patentes.
ER — Eritreia.
ES — Espanha.
ET — Etiópia.
FI — Finlândia.
FJ — Fiji.
FK — Ilhas Malvinas.
FO — Ilhas Faroé.
FR — França.
GA — Gabão.
GB — Reino Unido.
GC — Instituto de Patentes do Conselho de Cooperação dos Estados Árabes do Golfo (GCC).
GD — Granada.
GE — Geórgia.
GG — Guernsey.
GH — Gana.
GI — Gibraltar.
GL — Gronelândia.
GM — Gâmbia.
GN — Guiné.
GQ — Guiné Equatorial.
GR — Grécia.
GS — Geórgia do Sul e as ilhas Sandwich do Sul.
GT — Guatemala.
GW — Guiné-Bissau.
GY — Guiana.
HK — Hong-Kong/China.
HN — Honduras.
HR — Croácia.
HT — Haiti.
HU — Hungria.
IB — Secretaria Internacional da Organização Mundial da Propriedade Intelectual (OMPI).
ID — Indonésia.
IE — Irlanda.
IL — Israel.
IM — Ilha de Man.

IN — Índia.	Intelectual.
IQ — Iraque.	OM — Omã.
IR — República Islâmica do Irão.	PA — Panamá.
IS — Islândia.	PE — Peru.
IT — Itália.	PG — Papua Nova Guiné.
JE — Jersey.	PH — Filipinas.
JM — Jamaica.	PK — Paquistão.
JO — Jordânia.	PL — Polónia.
JP — Japão.	PT — Portugal.
KE — Quênia.	PW — Palau.
KG — Quirguistão.	PY — Paraguai.
KH — Camboja.	QA — Quatar.
KI — Quiribáti.	QZ — Instituto Comunitário de Variedades Vegetais (CPVO).
KM — Comores.	RO — Roménia.
KN — S. Kitts e Nevis.	RS — Sérvia.
KP — República Popular Democrática da Coreia.	RU — Federação Russa.
KR — República da Coreia.	RW — Ruanda.
KW — Koweit.	SA — Arábia Saudita.
KY — Ilhas Caimão.	SB — Ilhas Salomão.
KZ — Cazaquistão.	SC — Seychelles.
LA — República Popular Democrática do Laos.	SD — Sudão.
LB — Líbano.	SE — Suécia.
LC — Santa Lúcia.	SG — Singapura.
LI — Listenstaina.	SH — Santa Helena.
LK — Sri Lanka.	SI — Eslovénia.
LR — Libéria.	SK — Eslováquia.
LS — Lesoto.	SL — Serra Leoa.
LT — Lituânia.	SM — São Marinho.
LU — Luxemburgo.	SN — Senegal.
LV — Letónia.	SO — Somália.
LY — Líbia.	SR — Suriname.
MA — Marrocos.	ST — São Tomé e Príncipe.
MC — Mónaco.	SV — El Salvador.
MD — República da Moldávia.	SY — República Árabe da Síria.
ME — Montenegro.	SZ — Suazilândia.
MG — Madagáscar.	TC — Ilhas Turcas e Caicos.
MK — Ex-República Jugoslava da Macedónia.	TD — Chade.
ML — Mali.	TG — Togo.
MM — Myanmar (Birmânia).	TH — Tailândia.
MN — Mongólia.	TJ — Tajiquistão.
MO — Macau.	TL — Timor-Leste.
MP — Ilhas Marianas do Norte.	TM — Turquemenistão.
MR — Mauritânia.	TN — Tunísia.
MS — Montserrat.	TO — Tonga.
MT — Malta.	TR — Turquia.
MU — Maurícias.	TT — Trinidad e Tobago.
MV — Ilhas Maldivas.	TV — Tuvalu.
MW — Malavi.	TW — Taiwan/China.
MX — México.	TZ — República Unida da Tanzânia.
MY — Malásia.	UA — Ucrânia.
MZ — Moçambique.	UG — Uganda.
NA — Namíbia.	US — Estados Unidos da América.
NE — Níger.	UY — Uruguai.
NG — Nigéria.	UZ — Uzbequistão.
NI — Nicarágua.	VA — Vaticano.
NL — Holanda.	VC — São Vicente e Granadinas.
NO — Noruega.	VE — Venezuela.
NP — Nepal.	VG — Ilhas Virgens (GB).
NPI — Instituto Nórdico de Patentes.	VN — Vietname.
NR — Nauru.	VU — Vanuatu.
NZ — Nova Zelândia.	WO — OMPI — Organização Mundial da
OA — OAPI — Organização Africana da Propriedade	

Propriedade Intelectual.

WS — Samoa.

YE — Iémen.

YU — Jugoslávia. (1)

ZA — África do Sul.

ZM — Zâmbia.

ZW — Zimbabwe.

(1) O código YU foi retirado da lista, em Novembro de 2006. Até essa data identifica a ex-Jugoslávia, a Sérvia e o Montenegro.

PATENTES DE INVENÇÃO

Pedidos - BBKA/1A

A publicação dos pedidos de patentes de invenção a seguir indicados é efetuada nos termos do disposto no artigo 69.º do Código da Propriedade Industrial; da data de publicação do presente aviso começa a contar-se o prazo de dois meses para a apresentação de reclamações de quem se julgar prejudicado pela eventual concessão dos mesmos, nos termos do artigo 17.º do mesmo Código.

(11) **118530** (13) A

(22) 2023.02.23

(30)

(71) PT INSTITUTO POLITÉCNICO DE BRAGANÇA

PT AQUAVALOR - CENTRO DE VALORIZAÇÃO E TRANSFERÊNCIA DE TECNOLOGIA DA ÁGUA, ASSOCIAÇÃO

(72) SANDRINA ALVES HELENO

ANDREIA SILVA

ANA CATARINA RODRIGUES MILHO

MANUELA AMORIM

LILLIAN BARROS

MARIA JOSÉ ALVES

(51) **Int. Cl.**

A61Q 11/00 (2006.01) A61K 36/28 (2006.01)

A61K 35/08 (2015.01)

(54) **OBTENÇÃO DE UMA FORMULAÇÃO NATURAL PARA INIBIÇÃO DO CRESCIMENTO DE MICRORGANISMOS CARIOGÉNICOS**

(57) A PRESENTE INVENÇÃO CONSISTE NO DESENVOLVIMENTO DE UMA FORMULAÇÃO DE HIGIENE ORAL QUE SE DESTAQUE PELO SINERGISMO ENTRE UM EXTRATO BIOATIVO OBTIDO A PARTIR DE MATRICARIA RECUTITA E OS SAIS MINERAIS PROVENIENTES DA ÁGUA MINERAL NATURAL DAS TERMAS DE CHAVES. AS VANTAGENS DESTA FORMULAÇÃO CONSISTEM NO FACTO DE ESTA SER CONSTITUÍDA POR INGREDIENTES DE BASE NATURAL, OS QUAIS NÃO ACARRETAM EFEITOS SECUNDÁRIOS QUANDO UTILIZADOS. ALÉM DISSO, ESTA FORMULAÇÃO APRESENTA ATIVIDADE ANTIMICROBIANA, SENDO CAPAZ DE INIBIR O CRESCIMENTO DE MICRORGANISMOS CARIOGÉNICOS SEM AFETAR OS MICRORGANISMOS BENÉFICOS DA CAVIDADE ORAL, DISTINGUINDO-SE DAS FORMULAÇÕES DE ORIGEM SINTÉTICA EXISTENTES QUE INIBEM IGUALMENTE A FLORA NORMAL DA CAVIDADE ORAL COMO OS LACTOBACILLUS. O DESENVOLVIMENTO DE FORMULAÇÕES ANTIMICROBIANAS COM SELETIVIDADE DE AÇÃO PARA MICRORGANISMOS PATOGÉNICOS REPRESENTA UMA MAIS-VALIA PARA A SAÚDE E BEM-ESTAR DOS INDIVÍDUOS PORTADORES DE DOENÇAS DA CAVIDADE ORAL, SENDO POR ISSO CADA VEZ MAIOR A PROCURA POR PARTE DAS INDÚSTRIAS COSMÉTICA E FARMACÉUTICA DESTA TIPO DE PRODUTO.

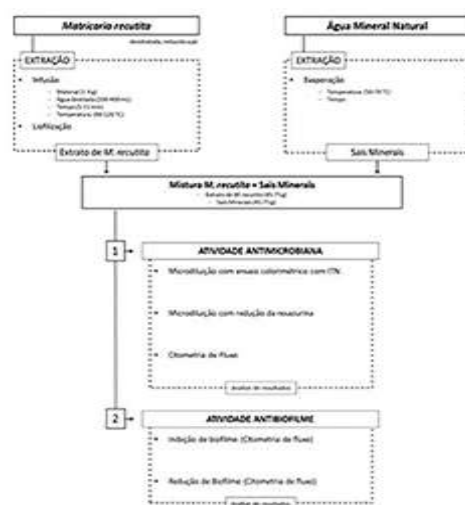

[Ver Fascículo Completo](#)

(11) **118531** (13) A

(22) 2023.02.23

(30)

(71) PT I3S - INSTITUTO DE INVESTIGAÇÃO E INOVAÇÃO EM SAÚDE - ASSOCIAÇÃO PT FACULDADE DE CIÊNCIAS DA UNIVERSIDADE DO PORTO

(72) PAULA MARIA SEQUEIRA TAMAGNINI

BARBOSA OXELFELT

PAULA MARIA VIEIRA DE MELO GOMES

RUTH MARIA DE OLIVEIRA PEREIRA

JOÃO PEREIRA PISSARRA

RITA GIL VASCONCELOS MOTA

ÂNGELA MARISA OLIVEIRA BRITO

JÉSSICA DE PINA ROQUE

(51) **Int. Cl.**

A01N 63/20 (2020.01)

(54) **CIANOACTÉRIAS E MICROALGAS BIOESTIMULANTES VEGETAIS**

(57) A PRESENTE INVENÇÃO REFERE-SE A UMA ASSOCIAÇÃO DE CIANOACTÉRIAS E MICROALGAS COMO BIOESTIMULANTES VEGETAIS. EM PARTICULAR, A PRESENTE INVENÇÃO REFERE-SE A: UMA COMPOSIÇÃO QUE COMPREENDE OS GÉNEROS TRICHO-COLEUS, NODOSILINEA E

MICROCOLEUS (CIANOBACTÉRIAS FILAMENTOSAS), KLEBSORMIDIUM (MICROALGA FILAMENTOSA) E NOSTOC (CIANOBACTÉRIAS HETEROCÍSTICAS DIAZOTRÓFICAS). A ASSOCIAÇÃO MOSTROU POTENCIAL BIOESTIMULANTE EM CULTURAS HIDRÓNICAS, PROMOVENDO O CRESCIMENTO DE ESPÉCIES VEGETAIS E AUMENTANDO OS PARÂMETROS FISIOLÓGICOS RELACIONADOS À PRODUTIVIDADE E OS MICRORGANISMOS NÃO LEVARAM A PARÂMETROS DE STRESS. A REFERIDA COMPOSIÇÃO PODE SER VANTAJOSAMENTE UTILIZADA COMO BIOESTIMULANTE NATURAL DAS PLANTAS, CONSTITUINDO UM PASSO EM FRENTE PARA A SUA UTILIZAÇÃO PARA IMPULSIONAR A PRODUÇÃO AGRÍCOLA E/OU A RECUPERAÇÃO DE SOLOS DANIFICADOS, EVITANDO PESTICIDAS E PERMITINDO A BIODIVERSIDADE.

[Ver Fascículo Completo](#)

Patentes europeias vigentes em Portugal - FG4A

Processo	Início de vigência	Data do despacho	Nome do 1º requerente/titular	País resid.	Classificação principal	Observações
3006038	2009.08.29	2024.08.19	THE MEDICINES COMPANY	US	A61K 38/14 (2016.01)	ART. 84º DO C.P.I.:
3579785	2018.01.22	2024.08.16	IMPLANTS DIFFUSION INTERNATIONAL	FR	A61C 3/02 (2019.01)	ART. 84º DO C.P.I.:
3648788	2018.07.09	2024.08.19	TAKEDA PHARMACEUTICAL COMPANY LIMITED	JP	A61K 38/36 (2020.01)	ART. 84º DO C.P.I.:
3749790	2019.02.05	2024.08.16	TATA STEEL NEDERLAND TECHNOLOGY B.V.	NL	C21D 8/02 (2020.01)	ART. 84º DO C.P.I.:
3797121	2019.05.21	2024.08.19	PFIZER INC.	US	C07K 16/28 (2021.01)	ART. 84º DO C.P.I.:
3831158	2018.11.14	2024.08.19	NOKIA TECHNOLOGIES OY	FI	H04W 76/19 (2021.01)	ART. 84º DO C.P.I.:
4182204	2021.07.14	2024.08.16	AUTOTECH ENGINEERING, S.L.	ES	B62D 25/04 (2023.01)	ART. 84º DO C.P.I.:

Averbamentos - Patente europeia - PD1A, PD3A, PC1A, PC3A**Transmissões - Patente europeia**

Processo	Data do averbamento	Antigo requerente/titular	País resid.	Atual requerente/titular	País resid.	Observações
3576719	2024.08.16	GRI BIO, INC.	US	AARDVARK THERAPEUTICS INC.	US	TRANSMISSÃO TOTAL.

Outros averbamentos (artigo 29.º) - Patente europeia

Processo	Data do averbamento	Nome do 1º requerente/titular	País resid.	Observações
2833899	2024.07.16	LXBIO - PHARMACEUTICALS, S.A.	PT	AVERBAMENTO DO PENHOR, NA PROPORÇÃO DE 21,74% CORRESPONDENTE A LXBIO - PHARMACEUTICALS, S.A. NO REGISTO DE PATENTE EUROPEIA N.º 2833899, A FAVOR DE EXPLORER GROWTH FUND III.

DESENHOS OU MODELOS**Pedidos e Avisos de Deferimento de Revalidação - NF4Y**

Processo	Data do pedido de revalidação	Data de despacho de deferimento	Requerente / titular	Observações
5423	2024.08.14	2024.08.20	OBJECTO ANÓNIMO, LDA.	

REGISTO NACIONAL DE MARCAS

Pedidos

De acordo com o artigo 226.º do Código da Propriedade Industrial, a seguir se publicam os pedidos de registo de marcas; da data de publicação do presente aviso começa a contar-se o prazo de dois meses para a apresentação de reclamações de quem se julgar prejudicado pela eventual concessão dos mesmos, em conformidade com o artigo 17.º do mesmo Código.

(210) **727125**
 (220) 2024.06.17
 (300)
 (730) **PT PEDRO TORRES FRAGA**
 (511) 12 DRONES CIVIS.
 (591)
 (540)

DRONEMIST

MNA (511) 25 VESTUÁRIO PARA CICLISMO; CALÇAS DE CICLISMO.
 28 MÁQUINAS DE CICLISMO [ESTÁTICAS].
 35 SERVIÇOS DE VENDA POR GROSSO OU RETALHO DE BICICLETAS
 37 REPARAÇÃO DE BICICLETAS.
 39 ALUGUER DE BICICLETAS.
 41 ORGANIZAÇÃO DE EVENTOS DE CICLISMO.
 (591) AZUL CMYK84,46,0,0; VERMELHO CMYK 0,100,93,0; PRETO CMYK 72,68,67,88; AMARELO CMYK 2,2,98,0; VERDE CMYK 81,4,100,0
 (540)

(210) **727993**
 (220) 2024.07.02
 (300)
 (730) **PT ISABEL CRISTINA FREITAS OLIVEIRA**
 (511) 33 BEBIDAS ALCOÓLICAS (EXCLUINDO CERVEJA).
 35 SERVIÇOS DE PUBLICIDADE, DE MARKETING E DE PROMOÇÃO.
 (591)
 (540)



(531) 1.11.1 ; 2.3.7 ; 2.3.23 ; 11.3.2 ; 27.5.25



(531) 26.1.12 ; 26.1.22 ; 26.11.8 ; 27.5.7 ; 27.5.10 ; 27.5.15 ; 27.5.25

(210) **728413**
 (220) 2024.07.09
 (300)
 (730) **PT AMAZONIA EVERYWHERE, UNIPessoal LDA**

MNA

(210) **729682**
 (220) 2024.08.01
 (300)
 (730) **PT CROSLED SOLUTIONS, UNIPessoal, LDA.**
 (511) 09 INTERRUPTORES ELÉTRICOS; TOMADAS ELÉTRICAS; CONTROLADORES LED; FICHAS ELÉTRICAS.
 11 FITAS LED; LÂMPADAS LED; LUMINÁRIAS LED; LANTERNAS DE LED.
 (591) #040404; #cc5c7a; #6e388b; #56366b; #7c7c7c
 (540)

MNA



(531) 26.11.1 ; 26.11.8 ; 27.5.10 ; 29.1.13

(210) **729686** MNA
 (220) 2024.08.01
 (300)
 (730) **PT ORLANDO CARVALHO, UNIPESSOAL LDA**

(511) 37 SERVIÇOS DE OFICINAS PARA REPARAÇÃO DE VEÍCULOS MOTORIZADOS; MANUTENÇÃO DE VEÍCULOS; SERVIÇOS DE REPARAÇÕES DE TURBOS E MOTORES; SERVIÇOS DE REPARAÇÕES ELECTRÓNICAS EM VIATURAS; ESTAÇÕES DE SERVIÇO PARA A MANUTENÇÃO DE VEÍCULOS; MANUTENÇÃO, CONSERVAÇÃO E REPARAÇÃO DE VEÍCULOS; LIMPEZA E POLIMENTO DE VEÍCULOS; SERVIÇOS DE INSTALAÇÃO E MANUTENÇÃO DE PNEUS EM VIATURAS.

(591) AZUL; PRETO
 (540)



(531) 24.15.13 ; 26.11.9 ; 29.1.4

(210) **729687** MNA
 (220) 2024.08.01
 (300)
 (730) **PT REDONDOS INSTANTES UNIPESSOAL LDA.**

(511) 35 COMÉRCIO AUTOMÓVEL
 (591)
 (540)

DIVÓRCIO AUTOMÓVEL

(210) **729689** MNA
 (220) 2024.08.01
 (300)
 (730) **PT DOMENIK DUARTE MARTINHO**

(511) 25 VESTUÁRIO; PARTES DE VESTUÁRIO, CALÇADO E CHAPELARIA.
 35 SERVIÇOS DE ASSISTÊNCIA, GESTÃO E ADMINISTRAÇÃO DE NEGÓCIOS; SERVIÇOS DE PUBLICIDADE, DE MARKETING E DE PROMOÇÃO; SERVIÇOS DE PUBLICIDADE, DE MARKETING E PROMOCIONAIS.

42 SERVIÇOS DE TI (TECNOLOGIAS DE INFORMAÇÃO); SERVIÇOS DE DESIGN; SERVIÇOS DE CIÊNCIA E TECNOLOGIA.

(591)
 (540)



YOUR SCOUT

(531) 2.1.8 ; 2.9.4 ; 21.3.1 ; 21.3.97

(210) **729698** MNA
 (220) 2024.08.02
 (300)
 (730) **PT EFAPEL - EMPRESA FABRIL DE PRODUTOS ELÉCTRICOS, S.A.**

(511) 09 SENSORES E APARELHOS DE MEDIÇÃO; EMISSORES DE SINAIS ELETRÓNICOS; FICHAS E TOMADAS ELÉTRICAS; COMPUTADORES; INTERRUPTORES ELÉTRICOS; COMANDOS REMOTOS; PROGRAMAS DE COMPUTADOR E SOFTWARE.

42 CONCEÇÃO E DESENVOLVIMENTO DE PROGRAMAS INFORMÁTICOS.

(591) ROXO; AZUL; BRANCO
 (540)



(531) 24.17.25 ; 27.3.15 ; 27.5.9 ; 27.5.25 ; 27.99.15

(210) **729699** MNA
 (220) 2024.08.02
 (300)
 (730) **PT EFAPEL - EMPRESA FABRIL DE PRODUTOS ELÉCTRICOS, S.A.**

(511) 09 SENSORES E APARELHOS DE MEDIÇÃO; EMISSORES DE SINAIS ELETRÓNICOS; FICHAS E TOMADAS ELÉTRICAS; COMPUTADORES; INTERRUPTORES ELÉTRICOS; COMANDOS REMOTOS; PROGRAMAS DE COMPUTADOR E SOFTWARE.

42 CONCEÇÃO E DESENVOLVIMENTO DE (540)
PROGRAMAS INFORMÁTICOS..

(591) ROXO; AZUL; PRETO
(540)



(531) 24.17.25 ; 27.3.15 ; 27.5.9 ; 27.5.25



(531) 27.5.10 ; 29.1.5

(210) **729736** MNA

(220) 2024.08.01

(300)

(730) PT COLINAÍROSA - LDA

(511) 35 SERVIÇOS DE PUBLICIDADE, DE MARKETING E PROMOCIONAIS; SERVIÇOS DE PUBLICIDADE, DE PROMOÇÃO E DE MARKETING; SERVIÇOS DE PUBLICIDADE, DE MARKETING E DE PROMOÇÃO.

42 SERVIÇOS DE DESIGN; SERVIÇOS DE TI (TECNOLOGIAS DE INFORMAÇÃO).

(591)

(540)



(531) 27.5.10 ; 27.5.17

(210) **729738** MNA

(220) 2024.08.01

(300)

(730) PT COLINAÍROSA - LDA

(511) 35 MARKETING; SERVIÇOS DE PUBLICIDADE, DE MARKETING E DE PROMOÇÃO; SERVIÇOS DE PUBLICIDADE, DE MARKETING E PROMOCIONAIS; SERVIÇOS DE PUBLICIDADE, DE PROMOÇÃO E DE MARKETING.

42 SERVIÇOS DE TI (TECNOLOGIAS DE INFORMAÇÃO); SERVIÇOS DE DESIGN.

(591)

(540)

COOPRATIVA

(210) **729740** MNA

(220) 2024.08.01

(300)

(730) PT EMILIA QUARESMA DE CEITA

(511) 23 FIOS E LINHAS.

25 PARTES DE VESTUÁRIO, CALÇADO E CHAPELARIA.

(591) #C3ADD3

(210) **729741**

(220) 2024.08.01

(300)

(730) PT MARIA MANUEL DE ABREU NETO
FERNANDES, UNIPESSOAL LDA

(511) 43 ALOJAMENTO TEMPORÁRIO; ALUGUER DE ALOJAMENTO TEMPORÁRIO; ALUGUER DE ALOJAMENTOS PARA FÉRIAS; FORNECIMENTO DE INSTALAÇÕES PARA EVENTOS E DE INSTALAÇÕES TEMPORÁRIAS PARA ESCRITÓRIOS E REUNIÕES; FORNECIMENTO DE ALOJAMENTO HABITACIONAL TEMPORÁRIO; FORNECIMENTO DE ALOJAMENTO TEMPORÁRIO; DISPONIBILIZAÇÃO DE ACOMODAÇÕES PARA ALOJAMENTO TEMPORÁRIO; FORNECIMENTO DE ALOJAMENTOS TEMPORÁRIOS; INSTALAÇÕES PARA EVENTOS E INSTALAÇÕES TEMPORÁRIAS PARA ESCRITÓRIOS E REUNIÕES; ORGANIZAÇÃO E FORNECIMENTO DE ALOJAMENTO TEMPORÁRIO; SERVIÇOS DE ACOMODAÇÃO PARA EVENTOS; SERVIÇOS DE ALOJAMENTO; SERVIÇOS DE ALOJAMENTO TEMPORÁRIO; SERVIÇOS DE ALOJAMENTOS PARA FÉRIAS; SERVIÇOS DE ALUGUER DE QUARTOS; FORNECIMENTO DE ALOJAMENTOS TEMPORÁRIOS MOBILADOS; SERVIÇOS DE HOSPITALIDADE [ALOJAMENTO]; SERVIÇOS DE RECEPÇÃO PARA ALOJAMENTO TEMPORÁRIO [ENTREGA DE CHAVES]; SERVIÇOS DE RECEPÇÃO PARA ALOJAMENTO TEMPORÁRIO [GESTÃO DE CHEGADAS E PARTIDAS]; ALUGUER DE BANCADAS DE COZINHA; ALUGUER DE BANCADAS DE COZINHA PARA PREPARAÇÃO DE COMIDA DE CONSUMO IMEDIATO; PREPARAÇÃO DE ALIMENTOS E BEBIDAS; PREPARAÇÃO DE REFEIÇÕES; PREPARAÇÃO DE REFEIÇÕES PARA TERCEIROS POR SUBCONTRATAÇÃO; RECEÇÃO DE BOAS-VINDAS DE EMPRESAS (FORNECIMENTO DE ALIMENTOS E BEBIDAS); PREPARAÇÃO E FORNECIMENTO DE ALIMENTOS E BEBIDAS PARA CONSUMO IMEDIATO; ORGANIZAÇÃO DE RECEÇÕES DE CASAMENTO [ALIMENTOS E BEBIDAS]; ORGANIZAÇÃO DE BANQUETES; FORNECIMENTO DE ALOJAMENTO PARA CERIMÓNIAS; RESTAURANTES DE IGUARIAS REFINADAS; SALÕES DE CHÁ; SERVIÇOS DE ALIMENTAÇÃO E BEBIDAS PARA CLIENTES; SERVIÇOS DE ALOJAMENTO E PEQUENO-ALMOÇO; SERVIÇOS DE CASA DE CHÁ; SERVIÇOS DE DEGUSTAÇÃO DE VINHOS (FORNECIMENTO DE BEBIDAS); SERVIÇOS DE FORNECIMENTO DE ALIMENTOS E BEBIDAS; SERVIÇOS DE JANTAR DE CLUBES SOCIAIS PRIVADOS; SERVIÇOS DE PREPARAÇÃO ALIMENTAR; SERVIÇOS DE PREPARAÇÃO DE ALIMENTOS; SERVIÇOS DE RESTAURAÇÃO [ALIMENTAÇÃO E BEBIDAS]; SERVIÇOS DE SALAS DE CHÁ; SERVIÇOS RELACIONADOS COM A PREPARAÇÃO DE ALIMENTOS E BEBIDAS; SERVIÇOS PERSONALIZADOS DE CHEFES DE COZINHA; SERVIÇOS DE TABERNA; SERVIÇOS PARA FORNECIMENTO DE ALIMENTOS; REALIZAÇÃO DE RESERVAS E MARCAÇÕES PARA RESTAURANTES E REFEIÇÕES; SERVIÇOS DE RESERVA PARA

MNA

MARCAÇÃO DE ALOJAMENTO; SERVIÇOS DE RESERVAS DE ALOJAMENTO; SERVIÇOS DE RESERVAS PARA ALOJAMENTO; SERVIÇOS PARA MARCAÇÃO DE ALOJAMENTO; SERVIÇOS PARA RESERVA DE ALOJAMENTO DE FÉRIAS; SERVIÇOS DE RESERVAS PARA RESTAURANTES E REFEIÇÕES; SERVIÇOS DE RESERVAS DE RESTAURANTES; SERVIÇOS DE RESERVA PARA MARCAÇÕES DE REFEIÇÕES; SERVIÇOS DE INFORMAÇÕES SOBRE RESTAURANTES; SERVIÇOS DE INFORMAÇÃO, ACONSELHAMENTO E RESERVA PARA O FORNECIMENTO DE ALIMENTOS E BEBIDAS; DISPONIBILIZAÇÃO DE INFORMAÇÃO ONLINE SOBRE RESERVAS DE ALOJAMENTO EM FÉRIAS; DISPONIBILIZAÇÃO DE INFORMAÇÃO SOBRE ALOJAMENTO TEMPORÁRIO VIA INTERNET; DISPONIBILIZAÇÃO DE INFORMAÇÃO SOBRE SERVIÇOS DE ALOJAMENTO TEMPORÁRIO; FORNECIMENTO DE INFORMAÇÃO DE ALOJAMENTO VIA INTERNET; ORGANIZAÇÃO DE ALOJAMENTO TEMPORÁRIO; PRESTAÇÃO DE INFORMAÇÕES RELACIONADAS COM RESERVA DE ALOJAMENTO; RESERVA DE ALOJAMENTO TEMPORÁRIO; RESERVA DE ALOJAMENTO TEMPORÁRIO EM CASAS DE FÉRIAS; RESERVA DE ALOJAMENTO TEMPORÁRIO VIA INTERNET; RESERVA DE ALOJAMENTO PARA VIAJANTES; RESERVAS DE ALOJAMENTO; RESERVAS DE ALOJAMENTO TEMPORÁRIO; SERVIÇOS DE INFORMAÇÃO, ACONSELHAMENTO E RESERVA RELATIVOS A ALOJAMENTO TEMPORÁRIO; SERVIÇOS DE AGÊNCIAS DE VIAGENS PARA RESERVA DE ALOJAMENTO TEMPORÁRIO; FORNECIMENTO DE ALOJAMENTO TEMPORÁRIO PARA ESCRITÓRIOS.

(591) PRETO; VERMELHO

(540)



(531) 26.1.98 ; 26.2.7 ; 26.4.1 ; 26.4.5 ; 26.4.10 ; 26.11.1 ; 26.11.7 ; 29.1.1

(210) **729743** MNA

(220) 2024.08.02

(300)

(730) **PT LUNAR SMILE - STUDIOS UNIPessoal LDA**

(511) 41 ATIVIDADES DE DIVERSÃO, DESPORTIVAS E CULTURAIS; DISPONIBILIZAÇÃO DE INFORMAÇÃO SOBRE ENTRETENIMENTO E ATIVIDADES RECREATIVAS ATRAVÉS DA INTERNET; DIVERTIMENTO INTERATIVO; EXPLORAÇÃO DE INSTALAÇÕES RECREATIVAS; FORNECIMENTO DE JOGOS; JOGOS DE EVASÃO [ESCAPE ROOM]

[ENTRETENIMENTO]; EXPLORAÇÃO DE PARQUES DE DIVERSÃO; SERVIÇOS DE PARQUES TEMÁTICOS; ORGANIZAÇÃO DE ATIVIDADES RECREATIVAS DE GRUPO; ORGANIZAÇÃO DE FESTAS PARA FINS DE ENTRETENIMENTO; SALAS DE FUGA [ENTRETENIMENTO]; SERVIÇOS DE CONSULTORIA EM ENTRETENIMENTO; SERVIÇOS DE ENTRETENIMENTO COM MÁQUINAS DE JOGO; SERVIÇOS INFORMATIVOS RELACIONADOS COM ENTRETENIMENTO; SERVIÇOS RECREATIVOS COM A PARTICIPAÇÃO DE PERSONAGENS FICTÍCIAS; SERVIÇOS DE RESERVAS DE ENTRETENIMENTO; FORNECIMENTO DE JOGOS DE COMPUTADOR ONLINE; SERVIÇOS DE ENTRETENIMENTO DE VIDEOJOGOS.

(591)

(540)



(531) 4.5.5 ; 16.3.17

(210) **729744**

MNA

(220) 2024.08.02

(300)

(730) **PT JÉSSICA NEVES NAIL SPECIALIST & EDUCATOR, LDA**

(511) 35 MARKETING DE INTERNET; SERVIÇOS DE CONSULTORIA NA ÁREA DE MARKETING DE INTERNET; SERVIÇOS DE MARKETING DE INTERNET; MARKETING DIGITAL; SERVIÇOS DE CONSULTORIA DE NEGÓCIOS PARA TRANSFORMAÇÃO DIGITAL; CONSULTORIA EM GESTÃO DE NEGÓCIOS, INCLUINDO OS DE VIA INTERNET; CONSULTORIA DE GESTÃO DE NEGÓCIOS COMERCIAIS; ASSISTÊNCIA E CONSULTORIA EM ORGANIZAÇÃO E GESTÃO DE NEGÓCIOS COMERCIAIS; CONSULTORIA EM MATÉRIA DE GESTÃO DE NEGÓCIOS E ORGANIZAÇÃO DE EMPRESAS.

41 ENSINO [FORMAÇÃO]; CURSOS DE FORMAÇÃO; AÇÕES DE FORMAÇÃO; REALIZAÇÃO DE AÇÕES DE FORMAÇÃO; ORGANIZAÇÃO DE CURSOS DE FORMAÇÃO; ORGANIZAÇÃO DE CURSOS DE FORMAÇÃO TÉCNICOS; ORGANIZAÇÃO DE ATIVIDADES DE FORMAÇÃO; ORGANIZAÇÃO E REALIZAÇÃO DE CURSOS DE FORMAÇÃO; ORGANIZAÇÃO E REALIZAÇÃO DE PALESTRAS PARA FINS DE FORMAÇÃO; DISPONIBILIZAÇÃO DE FORMAÇÃO ONLINE; FORMAÇÃO; FORMAÇÃO PRÁTICA; FORMAÇÃO EM TÉCNICAS PROFISSIONAIS; FORNECIMENTO DE FORMAÇÃO EM TÉCNICAS PROFISSIONAIS; DIREÇÃO DE CURSOS DE FORMAÇÃO; PRESTAÇÃO DE CURSOS DE FORMAÇÃO; PRESTAÇÃO DE CURSOS DE

FORMAÇÃO PROFISSIONAL; PRESTAÇÃO DE SERVIÇOS DE FORMAÇÃO; FORNECIMENTO DE CURSOS PARA FORMAÇÃO; FORNECIMENTO DE CURSOS DE FORMAÇÃO; FORNECIMENTO DE FORMAÇÃO, EDUCAÇÃO E CURSOS; FORNECIMENTO DE CURSOS DE FORMAÇÃO CONTÍNUA; WORKSHOPS DE FORMAÇÃO; CURSOS DE FORMAÇÃO EM PLANEAMENTO ESTRATÉGICO RELACIONADO COM PUBLICIDADE, PROMOÇÃO, MARKETING E EMPRESAS; FORMAÇÃO EM MANICURE; SERVIÇOS DE FORMAÇÃO EM NEGÓCIOS; SERVIÇOS DE FORMAÇÃO EM MATÉRIA DE NEGÓCIOS; FORMAÇÃO EM MATÉRIA DE GESTÃO DE NEGÓCIOS; ORGANIZAÇÃO DE EVENTOS EDUCATIVOS; ORGANIZAÇÃO DE PALESTRAS; ORGANIZAÇÃO E REALIZAÇÃO DE PALESTRAS; REALIZAÇÃO DE CURSOS EDUCATIVOS; REALIZAÇÃO DE AULAS; ORGANIZAÇÃO DE AULAS.

(591)

(540)



(531) 27.5.10 ; 27.5.22

(210) **729746**

MNA

(220) 2024.08.02

(300)

(730) **PT JOAQUIM BORGES MARTINS, LDA**

(511) 42 ARQUITETURA.

(591)

(540)

JBM

arquitetos

(531) 26.11.1 ; 26.11.8 ; 27.5.10

(210) **729747**

MNA

(220) 2024.08.02

(300)

(730) **PT MUNICIPIO DE PAÇOS DE FERREIRA**

(511) 20 ACESSÓRIOS DE MOBÍLIA, NÃO METÁLICOS.

24 MATÉRIAS FILTRANTES EM TÊXTEIS; MATÉRIAS FILTRANTES EM TECIDO; MATÉRIAS FILTRANTES EM MATERIAIS TÊXTEIS; TECIDOS; PRODUTOS TÊXTEIS E SUBSTITUTOS PARA PRODUTOS TÊXTEIS; MATERIAIS DE FILTRAGEM EM PRODUTOS TÊXTEIS.

35 SERVIÇOS DE ASSISTÊNCIA, GESTÃO E ADMINISTRAÇÃO DE NEGÓCIOS; SERVIÇOS DE PUBLICIDADE, DE MARKETING E DE PROMOÇÃO; SERVIÇOS DE PUBLICIDADE, DE MARKETING E PROMOCIONAIS; SERVIÇOS DE PUBLICIDADE, DE PROMOÇÃO E DE MARKETING.

42 SERVIÇOS DE TI (TECNOLOGIAS DE INFORMAÇÃO); SERVIÇOS DE CIÊNCIA E TECNOLOGIA; SERVIÇOS DE DESIGN; TESTES, AUTENTICAÇÃO E CONTROLO DE QUALIDADE; SERVIÇOS CIENTÍFICOS E TECNOLÓGICOS.

(591)

(540)

CAPITAL DO MÓVEL

(210) **729748**

MNA

(220) 2024.08.02

(300)

(730) **PT MUNICIPIO DE PAÇOS DE FERREIRA**

(511) 20 ACESSÓRIOS DE MOBÍLIA, NÃO METÁLICOS.

24 MATÉRIAS FILTRANTES EM TÊXTEIS; MATÉRIAS FILTRANTES EM TECIDO; MATÉRIAS FILTRANTES EM MATERIAIS TÊXTEIS; TECIDOS; PRODUTOS TÊXTEIS E SUBSTITUTOS PARA PRODUTOS TÊXTEIS; MATERIAIS DE FILTRAGEM EM PRODUTOS TÊXTEIS.

35 SERVIÇOS DE PUBLICIDADE, DE PROMOÇÃO E DE MARKETING; SERVIÇOS DE PUBLICIDADE, DE MARKETING E PROMOCIONAIS; SERVIÇOS DE PUBLICIDADE, DE MARKETING E DE PROMOÇÃO; SERVIÇOS DE ASSISTÊNCIA, GESTÃO E ADMINISTRAÇÃO DE NEGÓCIOS.

42 SERVIÇOS DE TI (TECNOLOGIAS DE INFORMAÇÃO); SERVIÇOS DE CIÊNCIA E TECNOLOGIA; SERVIÇOS DE DESIGN; TESTES, AUTENTICAÇÃO E CONTROLO DE QUALIDADE; SERVIÇOS CIENTÍFICOS E TECNOLÓGICOS.

(591)

(540)

PAÇOS DE FERREIRA CAPITAL DO MÓVEL

(210) **729750**

MNA

(220) 2024.08.02

(300)

(730) **PT INVIGOLD RELOCATION SERVICES, UNIPESSOAL LDA**

(511) 39 MUDANÇAS DOMÉSTICAS; MUDANÇA DE OBJETOS PESSOAIS; ARMAZENAGEM DE MÓVEIS.

(591) R0G29B138; R254G39B40

(540)



(531) 1.1.10 ; 7.1.24 ; 26.3.1 ; 29.1.1 ; 29.1.4

(210) **729752**
 (220) 2024.08.02
 (300)
 (730) **PT INVIGOLD RELOCATION SERVICES,
 UNIPESSOAL LDA**
 (511) 39 TRANSPORTE DE ANIMAIS DOMÉSTICOS.
 (591)
 (540)



(531) 3.1.6 ; 3.1.8 ; 7.1.24

(210) **729753**
 (220) 2024.08.02
 (300)
 (730) **PT CHAPABUS LDA**
 (511) 39 TRANSPORTE DE PASSAGEIROS POR AUTOCARRO.
 (591)
 (540)

CHAPABUS

(210) **729754**
 (220) 2024.08.02
 (300)
 (730) **PT JCMALVES, UNIPESSOAL LDA.**
 (511) 04 LUBRIFICANTES E GORDURAS INDUSTRIAIS,
 CERAS E LÍQUIDOS.
 07 MÁQUINAS-FERRAMENTAS; MÁQUINAS E
 MÁQUINAS-FERRAMENTAS PARA O TRATAMENTO
 DE MATERIAIS E PARA FABRICO.
 (591)
 (540)



(531) 27.5.10 ; 27.5.11

MNA (210) **729755**
 (220) 2024.08.02
 (300)
 (730) **PT FRAMIG S.A.**
 (511) 35 MARKETING IMOBILIÁRIO.
 36 GESTÃO IMOBILIÁRIA; MEDIAÇÃO IMOBILIÁRIA.
 (591)
 (540)



(531) 27.5.1

(210) **729757**
 (220) 2024.08.02
 (300)
 (730) **PT IMPORNEO LDA**
 (511) 35 SERVIÇOS RETALHISTAS RELACIONADOS COM A
 VENDA DE CABAZES DE ASSINATURA CONTENDO
 ALIMENTOS.
 39 ENTREGA DE CABAZES COM ARTIGOS
 SELECIONADOS PARA OCASIÕES OU TEMAS
 ESPECIAIS.
 (591)
 (540)

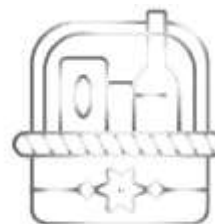

(531) 19.1.12 ; 19.7.1

(210) **729759**
 (220) 2024.08.02
 (300)
 (730) **PT CHAPABUS LDA**
 (511) 39 SERVIÇOS DE TRANSPORTE EM AUTOCARROS;
 TRANSPORTE EM AUTOCARROS.
 (591)
 (540)



(531) 7.1.1

(210) **729760** MNA
 (220) 2024.08.02
 (300)

(730) **PT MSAFIL LDA**

(511) 35 SERVIÇOS DE LOJAS DE VENDA A RETALHO ONLINE RELACIONADOS COM PRODUTOS COSMÉTICOS E DE BELEZA.

43 CATERING EM CAFETARIAS DE COMIDA RÁPIDA.

44 SERVIÇOS DE BARBEARIA.

(591)

(540)



(531) 7.1.18 ; 27.5.10

(511) 41 ORGANIZAÇÃO DE EVENTOS RECREATIVOS; ORGANIZAÇÃO DE EVENTOS COM FINS CULTURAIS, RECREATIVOS E DESPORTIVOS; ATIVIDADES DESPORTIVAS; INSTRUÇÃO EM ATIVIDADES DESPORTIVAS; ATIVIDADES DESPORTIVAS E CULTURAIS; ORGANIZAÇÃO DE ATIVIDADES DESPORTIVAS; DIVERTIMENTO, ATIVIDADES DESPORTIVAS E CULTURAIS; ORGANIZAÇÃO DE ATIVIDADES DESPORTIVAS E DE COMPETIÇÕES DESPORTIVAS; SERVIÇOS DE TREINO PARA ATIVIDADES DESPORTIVAS; ATIVIDADES DE DIVERSÃO, DESPORTIVAS E CULTURAIS; CURSOS DE INSTRUÇÃO RELACIONADOS COM ATIVIDADES DESPORTIVAS; ORGANIZAÇÃO DE ATIVIDADES DESPORTIVAS PARA COLÓNIAS DE FÉRIAS; FORNECIMENTO DE INSTALAÇÕES AO AR LIVRE PARA JOGOS DE PAINTBALL; FORNECIMENTO DE INSTALAÇÕES PARA ESCALADA; ALUGUER DE PRANCHAS DE SURF.

(591) AZUL; VERDE; CASTANHO; BRANCO; PRETO

(540)



(531) 6.1.4 ; 26.1.6 ; 26.1.16 ; 27.5.10 ; 27.5.12 ; 27.5.25

(210) **729761** MNA
 (220) 2024.08.02
 (300)

(730) **PT ANA MARIETA FERNANDES DA SILVA RIBEIRO**

(511) 31 FLORES; FLORES SECAS; FLORES CONSERVADAS; FLORES NATURAIS; FLORES VIVAS; FLORES FRESCAS; FLORES CORTADAS; FLORES SECAS PARA DECORAÇÃO; ARRANJOS DE FLORES SECAS; ARRANJOS DE FLORES NATURAIS; ARRANJOS DE FLORES VIVAS; ARRANJOS DE FLORES FRESCAS; BOUQUETS DE FLORES SECAS; ARRANJOS DE FLORES SECAS PARA DECORAÇÃO.

41 ORGANIZAÇÃO DE EVENTOS RECREATIVOS; ORGANIZAÇÃO DE EVENTOS PARA FINS RECREATIVOS; ORGANIZAÇÃO DE EVENTOS COM FINS CULTURAIS, RECREATIVOS E DESPORTIVOS.

(591)

(540)



(531) 3.7.10 ; 3.7.16

(210) **729768** MNA

(220) 2024.08.02

(300)

(730) **PT ANTÓNIO SIMÃO DE ALMEIDA**

(511) 45 SERVIÇOS JURÍDICOS.

(591)

(540)

TRAVAMULTAS

(210) **729770** MNA

(220) 2024.08.02

(300)

(730) **PT MARIA DO ANJO COSTA DIAS PITÉU**

(511) 44 SERVIÇOS DE CUIDADOS DE SAÚDE PARA PESSOAS; SERVIÇOS DE HIGIENE E CUIDADOS DE BELEZA PARA PESSOAS.

(591)

(540)

WELLNESS COMPORTA SPA

(210) **729765** MNA
 (220) 2024.08.02
 (300)

(730) **PT CIDADE RADICAL LDA**

(210) **729772** MNA
 (220) 2024.08.04
 (300)
 (730) **PT MARIA DA PURIFICAÇÃO CAMILO
 RIBEIRO DA GANDRA**
 (511) 24 TECIDOS.
 (591)
 (540)

PG ARTS



(531) 26.11.9 ; 27.5.10 ; 29.1.4

(210) **729778** MNA
 (220) 2024.08.02
 (300)
 (730) **PT MUNICÍPIO DE FERREIRA DO ZÊZERE**
 (511) 35 SERVIÇOS DE PUBLICIDADE, DE MARKETING E DE
 PROMOÇÃO.
 (591)
 (540)

**FESTIVAL Z - A SENTIR DE A A
 ZÊZERE**

(210) **729782** MNA
 (220) 2024.08.02
 (300)
 (730) **PT PAULO MANUEL MOREIRA LOPES DA
 COSTA FARO**
 (511) 35 SERVIÇOS RETALHISTAS RELACIONADOS COM
 VEÍCULOS; ORGANIZAÇÃO DE EVENTOS,
 EXPOSIÇÕES, FEIRAS E ESPETÁCULOS PARA FINS
 COMERCIAIS, PROMOCIONAIS E PUBLICITÁRIOS.
 37 SERVIÇOS DE OFICINAS PARA REPARAÇÃO DE
 VEÍCULOS MOTORIZADOS.
 (591)
 (540)

(210) **729779** MNA
 (220) 2024.08.02
 (300)
 (730) **PT ROJAS & SANTANA, LDA**
 (511) 36 ANGARIAÇÃO DE FUNDOS E PATROCÍNIO
 FINANCEIRO; SERVIÇOS IMOBILIÁRIOS.
 37 EDIFICAÇÃO, CONSTRUÇÃO E DEMOLIÇÃO.
 (591)
 (540)



(531) 26.4.1 ; 26.4.9



(531) 26.1.3 ; 26.1.12 ; 26.11.9 ; 26.11.12

(210) **729781** MNA
 (220) 2024.08.02
 (300)
 (730) **PT FANTASIOPORTUNA - INVESTIMENTOS
 IMOBILIÁRIOS LDA**
 (511) 36 INVESTIMENTO IMOBILIÁRIO.
 (591) #24bfd1; #3a3a3c
 (540)

(210) **729795** MNA
 (220) 2024.08.01
 (300)
 (730) **PT ASSOCIAÇÃO HUMANITÁRIA DE
 BOMBEIROS VOLUNTÁRIOS TORRES
 VEDRAS**
 (511) 41 ORGANIZAÇÃO E REALIZAÇÃO DE FESTAS
 [ENTRETENIMENTO].
 (591)
 (540)



(531) 7.1.17 ; 22.3.21 ; 26.11.22

(210) **729809** MNA
 (220) 2024.08.05
 (300)
 (730) **PT MARLAGOS - INICIATIVAS TURÍSTICAS S.A.**

(511) 43 SERVIÇOS HOTELEIROS, SERVIÇOS DE ALOJAMENTO HOTELEIRO, SERVIÇOS DE RESERVA DE HOTEL, SERVIÇOS HOTELEIROS DE COMPLEXOS TURÍSTICOS, SERVIÇOS DE ALOJAMENTO EM COMPLEXOS HOTELEIROS, RESERVAS DE QUARTOS DE HOTEL PARA VIAJANTES.

(591)
 (540)

LAGOS MARINA HOTEL

(210) **729810** MNA
 (220) 2024.08.05
 (300)
 (730) **PT MARLAGOS - INICIATIVAS TURÍSTICAS S.A.**

(511) 35 GESTÃO COMERCIAL DE CENTROS DE CONFERÊNCIA; SERVIÇOS DE ASSISTÊNCIA, GESTÃO E ADMINISTRAÇÃO DE NEGÓCIOS.
 39 SERVIÇOS DA MARINA; ESTACIONAMENTO E ARMAZENAMENTO DE VEÍCULOS.
 41 EXPLORAÇÃO DE PISCINAS; REALIZAÇÃO DE EVENTOS DESPORTIVOS; ORGANIZAÇÃO E REALIZAÇÃO DE EVENTOS DESPORTIVOS; SERVIÇOS DE EDUCAÇÃO, ENTRETENIMENTO E DESPORTO..
 43 SERVIÇOS DE RESTAURANTES; SERVIÇOS DE FORNECIMENTOS DE ALIMENTOS E BEBIDAS..

(591)
 (540)

LAGOS YACHT CLUB

(210) **729816** MNA
 (220) 2024.08.06
 (300)
 (730) **PT SEMBLANTERADIANTE LDA**

(511) 43 SERVIÇOS DE BAR; BAR.
 (591)
 (540)

TOPO SUL

(210) **729834** MNA
 (220) 2024.08.06
 (300)
 (730) **PT CARLOS MORAIS AFONSO**
 (511) 43 SERVIÇOS DE GELATARIAS; SERVIÇOS DE FORNECIMENTO DE ALIMENTOS E BEBIDAS; SERVIÇOS DE ALIMENTAÇÃO E BEBIDAS TAKE-AWAY.

(591)
 (540)

GELATARIA TROPICÁLIA

(210) **729836** MNA
 (220) 2024.08.06
 (300)
 (730) **ES RECKITT BENCKINER (ESPANA), S.L.**

(511) 03 PREPARAÇÕES PARA BRANQUEAR E OUTRAS SUBSTÂNCIAS PARA A LAVAGEM; PRODUTOS DE LAVANDARIA; DETERGENTES; SABÃO DE LAVAR ROUPA; PREPARAÇÕES PARA LIMPAR, POLIR, DESENGORDURAR E RASPAR; AMACIADORES PARA TECIDOS; ADITIVOS DE LAVANDERIA; REFORÇOS PARA A LAVANDARIA; PREPARAÇÕES PERFUMADAS PARA A ROUPA; PREPARAÇÕES DESODORIZANTES PARA A ROUPA; BRANQUEADORES DE ROUPA; PRODUTOS PARA AVIVAR A COR DOS TECIDOS; PREPARAÇÕES PARA ACLARAR A COR DA ROUPA; PREPARAÇÕES PARA PRÉ-LAVAGEM DA ROUPA; GOMA DE AMIDO PARA LAVANDARIA; PREPARAÇÕES PARA TIRAR NÓDOAS DA ROUPA; AGENTES DE LAVAGEM DE ROUPA; FOLHAS DE SECADOR ANTI-ESTÁTICAS PARA A ROUPA; FOLHAS DE SECADOR PARA ROUPA IMPREGNADAS DE AMACIADORES DE ROUPA; PREPARAÇÕES PARA PERFUMAR TECIDOS OU OUTROS ADITIVOS PARA A LAVAGEM DE ROUPA; LENÇOS, TOALHETES E PANOS IMPREGNADOS DE PREPARAÇÕES PARA LAVAGEM DE ROUPA; LENÇÓIS DE LAVANDARIA PARA EVITAR QUE A COR ESCORRA; BOLAS PARA A LAVAGEM DA ROUPA CONTENDO DETERGENTE PARA A ROUPA; VAPORIZADORES PERFUMADOS PARA A ROUPA PARA FINS DE LAVAGEM..

(591)
 (540)

FLOR

(210) **729837** MNA
 (220) 2024.08.06
 (300)
 (730) **ES RECKITT BENCKINER (ESPANA), S.L.**

(511) 03 PREPARAÇÕES PARA BRANQUEAR E OUTRAS SUBSTÂNCIAS PARA A LAVAGEM; PRODUTOS DE LAVANDARIA; DETERGENTES; SABÃO DE LAVAR ROUPA; PREPARAÇÕES PARA LIMPAR, POLIR, DESENGORDURAR E RASPAR; AMACIADORES PARA TECIDOS; ADITIVOS DE LAVANDERIA; REFORÇOS PARA A LAVANDARIA; PREPARAÇÕES PERFUMADAS PARA A ROUPA; PREPARAÇÕES DESODORIZANTES PARA A ROUPA; BRANQUEADORES DE ROUPA; PRODUTOS PARA AVIVAR A COR DOS TECIDOS; PREPARAÇÕES PARA ACLARAR A COR DA ROUPA; PREPARAÇÕES PARA PRÉ-LAVAGEM DA ROUPA; GOMA DE AMIDO PARA LAVANDARIA; PREPARAÇÕES PARA TIRAR NÓDOAS DA ROUPA; AGENTES DE LAVAGEM DE ROUPA; FOLHAS DE SECADOR ANTI-ESTÁTICAS PARA A ROUPA; FOLHAS DE SECADOR PARA ROUPA IMPREGNADAS DE AMACIADORES DE ROUPA; PREPARAÇÕES PARA PERFUMAR TECIDOS OU OUTROS ADITIVOS PARA A LAVAGEM DE ROUPA; LENÇOS, TOALHETES E PANOS IMPREGNADOS DE PREPARAÇÕES PARA LAVAGEM DE ROUPA; LENÇÓIS DE LAVANDARIA PARA EVITAR QUE A COR ESCORRA; BOLAS PARA A LAVAGEM DA ROUPA CONTENDO DETERGENTE PARA A ROUPA PARA FINS DE LAVAGEM.

(591)
(540)

ELIXIR

(210) **729852** **MNA**
(220) 2024.08.06
(300)
(730) **BRANDRE OLIVEIRA LIMA**
(511) 35 SERVIÇOS DE ASSISTÊNCIA, GESTÃO E ADMINISTRAÇÃO DE NEGÓCIOS; AQUISIÇÃO DE CONTRATOS PARA OUTROS PARA A VENDA DE PRODUTOS; AQUISIÇÃO DE CONTRATOS DE COMPRA E VENDA DE PRODUTOS E SERVIÇOS; SERVIÇOS DE TRABALHOS ADMINISTRATIVOS; ASSISTÊNCIA NA GESTÃO DE NEGÓCIOS COMERCIAIS PARA EMPRESAS INDUSTRIAIS OU COMERCIAIS; ASSISTÊNCIA A EMPRESAS COMERCIAIS NA GESTÃO DA RESPECTIVA ATIVIDADE; PRESTAÇÃO DE ASSISTÊNCIA NA GESTÃO DE EMPRESAS INDUSTRIAIS OU COMERCIAIS; ASSISTÊNCIA RELACIONADA COM ORGANIZAÇÃO DE NEGÓCIOS COMERCIAIS; PLANEAMENTO EMPRESARIAL; PLANEAMENTO ESTRATÉGICO EMPRESARIAL; SERVIÇOS DE ASSESSORIA RELACIONADOS COM PLANEAMENTO EMPRESARIAL; PLANEAMENTO RELACIONADO COM GESTÃO EMPRESARIAL, NOMEADAMENTE PROCURA DE PARCEIROS PARA FUSÕES E AQUISIÇÕES DE EMPRESAS, BEM COMO PARA ESTABELECIMENTO DE EMPRESAS; PREPARAÇÃO DE ESTUDOS DE PROJETOS RELACIONADOS COM ASSUNTOS DE NEGÓCIOS; PREPARAÇÃO DE RELATÓRIOS ECONÔMICOS; SERVIÇOS DE CONSULTADORIA E ASSESSORIA EMPRESARIAL; SERVIÇOS COMERCIAIS RELACIONADOS COM O ESTABELECIMENTO DE EMPRESAS; SERVIÇOS DE AGÊNCIA PARA A ORGANIZAÇÃO DE ENCONTROS DE NEGÓCIOS; SERVIÇOS DE ESTRATÉGIA COMERCIAL; SERVIÇOS DE DESENVOLVIMENTO DE ESTRATÉGIA COMERCIAL; SERVIÇOS DE CONSULTADORIA E ASSESSORIA NO DOMÍNIO DA ESTRATÉGIA COMERCIAL; TRABALHOS DE ESCRITÓRIO SOB A FORMA DE ARQUIVO DE

DOCUMENTOS; GESTÃO DE EMPRESAS; ASSESSORIA DE GESTÃO DE EMPRESAS; PLANEAMENTO DE GESTÃO DE EMPRESAS; GESTÃO DE EMPRESAS PARA TERCEIROS; CONSULTADORIA DE GESTÃO DE EMPRESAS; GESTÃO E ADMINISTRAÇÃO DE EMPRESAS COMERCIAIS; ASSESSORIA DE GESTÃO EM NEGÓCIOS DE EMPRESAS; CONSULTADORIA DE ORGANIZAÇÃO E GESTÃO DE EMPRESAS; CONSULTADORIA EM CONTABILIDADE; PLANEAMENTO FISCAL [CONTABILIDADE]; CONSULTADORIA FISCAL [CONTABILIDADE]; ASSESSORIA FISCAL (CONTABILIDADE); CONTABILIDADE, ESCRITURAÇÃO COMERCIAL; CONTABILIDADE; CONTABILIDADE ADMINISTRATIVA; CONTABILIDADE DE GESTÃO; ESCRITURAÇÃO DE CONTABILIDADE; CONSULTADORIA EM TRIBUTAÇÃO [CONTABILIDADE]; ASSESSORIA EM TRIBUTAÇÃO [CONTABILIDADE]; PREPARAÇÃO DE DECLARAÇÕES DE IMPOSTOS INFORMATIZADAS [CONTABILIDADE]; SERVIÇOS DE CONTABILIDADE E LANÇAMENTOS CONTABILÍSTICOS.

39 PREPARAÇÃO DE VISTOS E DOCUMENTOS DE VIAGEM PARA PESSOAS QUE VIAJAM PARA O ESTRANGEIRO; AGÊNCIAS DE RESERVAS DE VIAGENS; SERVIÇOS DE AGÊNCIAS DE VIAGENS E DE RESERVAS; RESERVA DE VIAGENS ATRAVÉS DE AGÊNCIAS DE TURISMO; SERVIÇOS DE AGÊNCIAS DE VIAGENS, NOMEADAMENTE RESERVAS E MARCAÇÕES DE TRANSPORTES; ORGANIZAÇÃO DE VIAGENS; RESERVAS PARA VIAGENS; SERVIÇOS DE VIAGENS.

45 CONSULTADORIA JURÍDICA; SERVIÇOS DE PESQUISA JURÍDICA; SERVIÇOS DE MEDIAÇÃO JURÍDICA; ACONSELHAMENTO E REPRESENTAÇÃO JURÍDICA; SERVIÇOS DE INFORMAÇÕES JURÍDICAS; CONSULTADORIA JURÍDICA PROFISSIONAL RELACIONADA COM FRANQUIAS; SERVIÇOS DE PESQUISA DE INFORMAÇÕES JURÍDICAS; ASSISTÊNCIA JURÍDICA PARA A REDAÇÃO DE CONTRATOS; INVESTIGAÇÃO JURÍDICA RELATIVA A FUSÕES DE EMPRESAS; CONSULTORIA JURÍDICA RELACIONADA COM DIREITOS DE PROPRIEDADE INTELECTUAL; PESQUISA GENEALÓGICA.

(591)
(540)

GLOBAL PASS

(210) **729857** **MNA**
(220) 2024.08.06
(300)
(730) **PT BRUNO JOEL RIBEIRO CALDEIRA**
(511) 42 ENGENHARIA; AUDITORIAS DE ENERGIA; ESTUDO DE PROJETOS TÉCNICOS; SERVIÇOS DE ASSESSORIA NO DOMÍNIO DA EFICIÊNCIA ENERGÉTICA; CONSULTADORIA PROFISSIONAL RELACIONADA COM EFICIÊNCIA ENERGÉTICA EM EDIFÍCIOS; SERVIÇO DE CERTIFICAÇÃO DA EFICIÊNCIA ENERGÉTICA DE EDIFÍCIOS; ACONSELHAMENTO TÉCNICO RELATIVO A MEDIDAS DE POUPANÇA ENERGÉTICA; FORNECIMENTO DE ASSESSORIA TÉCNICA EM MATÉRIA DE MEDIDAS DE POUPANÇA ENERGÉTICA; TRABALHOS DE ENGENHARIA; ENGENHARIA (TRABALHOS DE ENGENHEIROS); CONCEÇÃO E PLANEAMENTO TÉCNICO DE SISTEMAS DE ESGOTOS; CONCEÇÃO E

PLANEAMENTO TÉCNICO DE SISTEMAS DE
CONDUTAS DE GÁS, ÁGUA E ÁGUAS RESIDUAIS.

(591)
(540)

TGE - CERTIFICAÇÃO ENERGÉTICA

(210) **729861** MNA
(220) 2024.08.07
(300)
(730) **PT ORLANDO MANUEL NETO DA SILVA**
(511) 35 ORGANIZAÇÃO E REALIZAÇÃO DE EVENTOS
COMERCIAIS.
(591)
(540)

CAIPIRA

(210) **729872** MNA
(220) 2024.08.07
(300)
(730) **PT LUÍS MIGUEL TAVARES DE JESUS**
(511) 41 TREINO DESPORTIVO; DIVERTIMENTO,
ATIVIDADES DESPORTIVAS E CULTURAIS.
(591)
(540)

NÃO INTERESSA COMO INTERESSA É IR

(210) **729874** MNA
(220) 2024.08.07
(300)
(730) **PT ADDMORE - PUBLICIDADE LDA.**
(511) 43 BARES; SNACK-BARS; BARES (PUBS).
(591)
(540)

BUGI BAR

(210) **729879** MNA
(220) 2024.08.07
(300)
(730) **PT SANDRA MÓNICA OSÓRIO VELOSO**
(511) 44 TERAPIA POR HIPNOSE; PSICOTERAPIA
HOLÍSTICA; SERVIÇOS DE TERAPIA.
(591)
(540)

VIVE/A - VIVE A VIDA SEM ANSIEDADE

(210) **729887** MNA
(220) 2024.08.07
(300)
(730) **PT SILVIA TERESA DA SILVA AMORIM
MORIM**
(511) 31 PLANTAS; PLANTAS NATURAIS; PLANTAS VIVAS;
PLANTAS TREPadeiras; PLANTAS FRESCAS;
SEMENTES DE PLANTAS; ÁRVORES [PLANTAS].
(591)
(540)

CANTINHO COLORIDO DE SONHOS

(210) **729893** MNA
(220) 2024.08.07
(300)
(730) **PT INÊS ISABEL GUERREIRO RAMOS**
(511) 25 ARTIGOS DE VESTUÁRIO PARA CRIANÇA.
(591)
(540)

TRE LÊ LÊ

(210) **729897** MNA
(220) 2024.08.08
(300)
(730) **GBRUBIES IN THE RUBBLE LTD**
(511) 29 PEDAÇOS DE FRUTA; COMPOTAS; BATATAS
FRITAS; MISTURAS DE FRUTOS SECOS;
PRODUTOS DE FRUTOS SECOS; FRUTOS SECOS;
KIMCHI [ALIMENTOS À BASE DE VEGETAIS
FERMENTADOS]; FRUTOS CONGELADOS;
LEGUMES CONGELADOS; CONSERVAS DE FRUTA;
SOBREMESAS DE FRUTA; GELEIAS DE FRUTA;
PASTA DE FRUTA; FRUTA EM CONSERVA; POLPA
DE FRUTA; SALADAS DE FRUTA; SNACKS À BASE
DE FRUTAS; DOCES DE FRUTA PARA BARRAR;
FRUTA COZIDA; FRUTOS ENLATADOS; DOCES
[GELEIAS]; GELEIAS COMESTÍVEIS; GELEIAS,
DOCES, COMPOTAS; MANGA; CORNICHONS
[PICLES DE PEPINO]; PICLES DE FRUTA; PICLES DE
CEBOLAS; PICLES DE LEGUMES; PICKLES
[PICLES]; FRUTOS PREPARADOS; SALADAS
PREPARADAS; FRUTOS E LEGUMES EM
CONSERVA, SECOS E COZIDOS; VERDURAS EM
CONSERVA; LEGUMES EM CONSERVA [EM ÓLEO];
CONSERVAS, PICLES; MAÇÃS TRANSFORMADAS;
PÊSSEGOS TRANSFORMADOS; PASSAS [UVAS];
RUIBARBO EM XAROPE; SALADAS DE LEGUMES;
CHOUROUTE; CONCENTRADOS DE SOPAS;
CUBOS DE SOPA; PASTAS PARA FAZER SOPA;
SOPAS EM PÓ; JULIANAS [SOPAS]; SOPAS; PICLES

PICANTES; MAÇÃS COZIDAS; FRUTOS COZIDOS; SULTANAS; TANGERINAS [EM CONSERVA]; TOMATE EM LATA; CONCENTRADO DE TOMATE [PURÉ]; EXTRATOS DE TOMATE; SUMO DE TOMATE PARA CULINÁRIA; CONCENTRADO DE TOMATE; CONSERVAS DE TOMATE; PURÉ DE TOMATE; HAMBÚRGUERES DE LEGUMES; SUMOS DE LEGUMES PARA CULINÁRIA; PURÉ DE LEGUMES; LEGUMES COZIDOS; LEGUMES SECOS; LEGUMES EM CONSERVA; LEGUMES ENLATADOS; DIPS.

30 CONDIMENTOS (MOLHOS); CONDIMENTOS; MOLHO DE TOMATE; MOLHOS [CONDIMENTOS].

(591)

(540)

RUBIES IN THE RUBBLE

(210) **729898**

MNA

(220) 2024.08.08

(300)

(730) **PT BALDACCI - PORTUGAL, S.A.**

(511) 05 PREPARAÇÕES FARMACÊUTICAS; PREPARAÇÕES MÉDICAS; PRODUTOS FARMACÊUTICOS E REMÉDIOS NATURAIS; PRODUTOS HIGIÊNICOS PARA USO MÉDICO; PRODUTOS NUTRICIONAIS E DIETÉTICOS; SUBSTÂNCIAS DIETÉTICAS PARA USO MEDICINAL; ALIMENTOS PARA BEBÊS; PREPARAÇÕES DE OLIGOELEMENTOS PARA CONSUMO HUMANO E ANIMAL; SUPLEMENTOS DIETÉTICOS DE PROTEÍNA; SUPLEMENTOS ALIMENTARES; SUPLEMENTOS VITAMÍNICOS E MINERAIS; PREPARAÇÕES E ARTIGOS HIGIÊNICOS; ARTIGOS ABSORVENTES PARA HIGIENE PESSOAL; DESINFETANTES E ANTISSÉPTICOS; SABÕES E DETERGENTES HIGIÊNICOS E MEDICINAIS..

(591)

(540)

AFAX

(210) **729912**

MNA

(220) 2024.08.07

(300)

(730) **PT EDULANY DE CARVALHO CARDOSO**

(511) 38 COMUNICAÇÃO POR MEIOS ELETRÔNICOS.

41 FORMAÇÃO; CURSOS DE FORMAÇÃO; CURSOS DE DESENVOLVIMENTO PESSOAL; FORMAÇÃO EM DESENVOLVIMENTO PESSOAL; ORIENTAÇÃO PESSOAL [FORMAÇÃO]; COACHING [FORMAÇÃO]; PUBLICAÇÃO, RELATO E REDAÇÃO DE TEXTOS.

(591)

(540)

WUMANIZE

(210) **729968**

MNA

(220) 2024.07.17

(300)

(730) **PT CÂMARA MUNICIPAL DE LISBOA - MUDE - MUSEU DO DESIGN**

(511) 41 SERVIÇOS DE MUSEU.

(591)

(540)

MUDE MUSEU
DESIGN
LISBOA

(531) 27.5.10 ; 27.5.17

(210) **729970**

MNA

(220) 2024.08.06

(300)

(730) **PT JULIANA MOREIRA FERNANDES
PT RAFAELA MOREIRA FERNANDES**

(511) 41 ESCOLAS DE DANÇA; EVENTOS DE DANÇA; ENSINO DE DANÇA; ORGANIZAÇÃO DE EVENTOS DE DANÇA; APRESENTAÇÃO DE COREOGRAFIAS DE DANÇA; ORGANIZAÇÃO DE EXIBIÇÕES DE DANÇA; APRESENTAÇÕES DE DANÇA (ORGANIZAÇÃO DE-); APRESENTAÇÃO DE ESPETÁCULOS DE DANÇA; ENSINO DE DANÇA PARA ADULTOS; FORNECIMENTO DE AULAS DE DANÇA.

(591)

(540)



(531) 2.3.16 ; 2.3.23 ; 26.2.1 ; 26.2.14 ; 26.13.1 ; 27.5.25

Concessões

Processo	Data do registo	Data do despacho	Nome do 1º requerente/titular	País resid.	Classes (Nice)	Observações
722382	2024.08.20	2024.08.20	ORLANDO JOSÉ DA SILVA DUARTE	PT	30 43	
722663	2024.08.20	2024.08.20	DIOGO E JOAO VELOSO, LDA	PT	12 25 39	
723398	2024.08.20	2024.08.20	NPIMENTA SOCIEDADE UNIPessoal LDA	PT	43	
723807	2024.08.20	2024.08.20	CAROLINA HERRERA, LTD.	US	03	
723952	2024.08.20	2024.08.20	PROESTUFAS - ESTRUTURAS METÁLICAS, UNIPessoal, LDA.	PT	07	
724073	2024.08.20	2024.08.20	SELENA MARKETING INTERNATIONAL SP. Z O.O	PL	01 02 17 19	
724119	2024.08.20	2024.08.20	MARIA SILVINA FERREIRA ROCHA	PT	09 35 41 42	
724136	2024.08.20	2024.08.20	THE QUALITY - SERVIÇOS DE CATERING, LDA	PT	41	
724176	2024.08.20	2024.08.20	ROSA & ALFAIATE, LDA	PT	35	
724201	2024.08.20	2024.08.20	ICONELEITO LDA	PT	25	
724206	2024.08.20	2024.08.20	ALAVANCA PERSPICAZ - UNIPessoal LDA.	PT	43	
724209	2024.08.20	2024.08.20	SURRARI, LDA	PT	35 36	
724210	2024.08.20	2024.08.20	RODRIGO PEREIRA FRANÇA	PT	04	
724231	2024.08.20	2024.08.20	RUI MIGUEL DOS SANTOS MARQUES	PT	36	
724232	2024.08.20	2024.08.20	MAX PIETRO DE LACERDA INTERAMINENSE	PT	35 41	
724239	2024.08.20	2024.08.20	P&O PARTNERS, LDA	PT	35	
724280	2024.08.20	2024.08.20	AMERICO DA COSTA BRAZ MADEIRA	PT	36	
724291	2024.08.20	2024.08.20	JORGE MARCELO DUARTE FERREIRA	PT	36	
724302	2024.08.20	2024.08.20	ANA MARIA ANTUNES FERREIRA	PT	35	
724309	2024.08.20	2024.08.20	OPORTO GLAM HOUSES - MEDIAÇÃO IMOBILIÁRIA, UNIPessoal LDA.	PT	36	
724311	2024.08.20	2024.08.20	EDUARDA DA SILVA PEREIRA	PT	35	
724313	2024.08.20	2024.08.20	AWAKE CLUB UNIPessoal, LDA	PT	41 44	
724315	2024.08.20	2024.08.20	SÓNIA CUNHA	PT	25	
724329	2024.08.20	2024.08.20	AGATA CATARINA FERREIRA DE CASTRO	PT	41	
724351	2024.08.20	2024.08.20	SAV HOLDING S.P.A.	IT	01	
724370	2024.08.20	2024.08.20	MEMORÁVEL E ATRAENTE PRODUTORA DE CONTEÚDOS PARA TELEVISÃO - UNIPessoal LDA	PT	43	
724402	2024.08.20	2024.08.20	DAVID SERRANO	PT	35 39 41	
724404	2024.08.20	2024.08.20	ANABELA BRANCO BRÍGIDA	PT	41	
724413	2024.08.20	2024.08.20	UNIVERSO, IME, S.A.	PT	09 16 35 36 38 41	
724416	2024.08.20	2024.08.20	HELENA MARGARIDA DA SILVA REIS NETO	PT	41	
724417	2024.08.20	2024.08.20	ÍÑIGO HURTADO	PT	41	

Processo	Data do registo	Data do despacho	Nome do 1º requerente/titular	País resid.	Classes (Nice)	Observações
724418	2024.08.20	2024.08.20	SUELEN CORREIA DOS SANTOS	PT	41 44	
724419	2024.08.20	2024.08.20	SUSANA ISABEL DA COSTA TAVARES ERNESTO	PT	25	
724423	2024.08.20	2024.08.20	ANABELA MARIA NETO ALEXANDRE	PT	37	
724425	2024.08.20	2024.08.20	THIAGO ROGERIO JACINTHO	PT	37	
724426	2024.08.20	2024.08.20	MIGUEL JOSÉ PIRES FERREIRA	PT	25	
724428	2024.08.20	2024.08.20	FRANCISCO JOSÉ LEMOS TAVARES	PT	25	
724429	2024.08.20	2024.08.20	RODRIGO ALEXANDRE DE SOUSA ESAGUY FERNANDES	PT	35	
724450	2024.08.20	2024.08.20	RITA FONTES OLIVEIRA	PT	42	
724473	2024.08.20	2024.08.20	VELVET MED - HEALTHCARE SOLUTIONS SA	PT	05	
724481	2024.08.20	2024.08.20	AGROCARDIO - SOCIEDADE DE APROVEITAMENTOS AGRO-PECUÁRIOS, SA	PT	33	
724488	2024.08.20	2024.08.20	GSX PORTUGAL, UNIPessoal, LDA	PT	41	
724489	2024.08.20	2024.08.20	GSX PORTUGAL, UNIPessoal, LDA	PT	36	
724490	2024.08.20	2024.08.20	GSX PORTUGAL, UNIPessoal, LDA	PT	41	
724491	2024.08.20	2024.08.20	JOAQUIM JOSÉ DOMINGOS CARVALHO	PT	41	
724493	2024.08.20	2024.08.20	JOÃO MIGUEL SANTOS PINHEIRO	PT	10	
724551	2024.08.20	2024.08.20	RUI TAVEIRA MEDIADOR SEGUROS UNIPessoal, LDA	PT	36	
724553	2024.08.20	2024.08.20	PATRÍCIA SOFIA GARRIDO NUNES	PT	41	
724558	2024.08.20	2024.08.20	EDUARDO RAMON VAIRINHOS JACINTO	PT	43	
724560	2024.08.20	2024.08.20	DIGITAL CONQUISTA & PARTILHA UNIPessoal LDA	PT	35	
724562	2024.08.20	2024.08.20	DAYTALE, LDA.	PT	14	
724563	2024.08.20	2024.08.20	VELCRUM DESIGN, COMUNICAÇÃO ADESIVA, LDA.	PT	35 41 42	
724565	2024.08.20	2024.08.20	DUOBEAUTY UNIPessoal LDA	PT	03 08 35 44	
724567	2024.08.20	2024.08.20	FREIXO PADARIAS, LDA	PT	30	
724607	2024.08.20	2024.08.20	VELVET MED - HEALTHCARE SOLUTIONS SA	PT	05	
724608	2024.08.20	2024.08.20	VELVET MED - HEALTHCARE SOLUTIONS SA	PT	05	
724609	2024.08.20	2024.08.20	BOGAWINES - EXPLORAÇÃO AGRÍCOLA E VINÍCOLA, S.A.	PT	33	
724610	2024.08.20	2024.08.20	VELVET MED - HEALTHCARE SOLUTIONS SA	PT	05	
724611	2024.08.20	2024.08.20	MELANY CRISS GRANGEIA MARTINS	PT	41	
724616	2024.08.20	2024.08.20	ARMANDO AGRIA CARDOSO SOARES	PT	09 16 41 44	
724618	2024.08.20	2024.08.20	VELVET MED - HEALTHCARE SOLUTIONS SA	PT	05	
724619	2024.08.20	2024.08.20	VELVET MED - HEALTHCARE SOLUTIONS SA	PT	05	
724620	2024.08.20	2024.08.20	PEDRO MANUEL VIEIRA LAGE	PT	37	
724621	2024.08.20	2024.08.20	RAZÃO COMPLETA, UNIPessoal, LDA.	PT	35	
724624	2024.08.20	2024.08.20	FUNDAÇÃO AEP	PT	41	
724625	2024.08.20	2024.08.20	STEFANIE BAUMGARTEN ESAGUY COIMBRA	PT	16 25 30 31 32 33 40	
724627	2024.08.20	2024.08.20	E.R.T.A. - SOCIEDADE AGRÍCOLA, LDA	PT	29 33	
724628	2024.08.20	2024.08.20	FOOD DELIVERY BRANDS, S.A.	ES	29 43	
724661	2024.08.20	2024.08.20	PATRÍCIA ISABEL GONÇALVES DE SOUZA	PT	45	
724662	2024.08.20	2024.08.20	DANIELA LUÍSA PIRES PEREIRA	PT	39	

Processo	Data do registo	Data do despacho	Nome do 1º requerente/titular	País resid.	Classes (Nice)	Observações
724673	2024.08.20	2024.08.20	VÍTOR MANUEL TAVARES TEIXEIRA	PT	42	
724729	2024.08.20	2024.08.20	LETRASMARGEM, UNIPessoal, LDA.	PT	35 41	
724730	2024.08.20	2024.08.20	MERITH VAHTRA	PT	28 41	
724731	2024.08.20	2024.08.20	CARLOS MANUEL FONTELA VAZ	PT	42	
724739	2024.08.20	2024.08.20	GOLDEN ALBATROSS, LDA	PT	25	

Vigências por sentença

Processo	Data do registo	Data da sentença	Nome do 1º requerente/titular	País resid.	Classes (Nice)	Observações
555414	2016.01.26	2024.06.19	ATLETAS.NET UNIPessoal, LDA	PT	41	avermamento do levantamento da penhora processo 2204/22.6t8oaz tribunal judicial da comarca de aveiro o. azeméis - juízo execução - juíz 1 exequente: ecomobile - aluguer de veículos automóveis, sociedade unipessoal, lda. executado: atletas net unipessoal, lda.

Renovações

N.ºs 292 572, 292 676, 292 677, 292 678, 292 679, 292 680, 292 704, 292 705, 292 706, 292 707, 292 708, 292 709, 292 964, 295 895, 373 700, 375 475, 375 701, 523 991, 525 308, 528 660, 531 947, 532 432, 533 589, 534 484, 538 599, 538 614 e 538 883.

Averbamentos**Transmissões**

Processo	Data do averbamento	Antigo requerente/titular	País resid.	Atual requerente/titular	País resid.	Observações
525163	2024.08.07	CAPRICHOS E TRADIÇÕES, LDA.	PT	ANA CLÁUDIA DE SOUZA COELHO LUCILANE MATOS DE SOUSA	PT PT	
553875	2024.08.07	SUMA - SERVIÇOS URBANOS E MEIO AMBIENTE, S.A.	PT	RIMA - RESÍDUOS INDUSTRIAIS E MEIO AMBIENTE, S.A.	PT	

Outros averbamentos (artigo 29.º)

Processo	Data do averbamento	Nome do 1º requerente/titular	País resid.	Observações
550801	2024.07.15	MASSA INSOLVENTE DE UNDANDY, LDA.	PT	AVERBAMENTO DA APREENSÃO PROCESSO Nº 9515/23.1T8VNG TRIBUNAL JUDICIAL DA COMARCA DO PORTO JUÍZO DE COMÉRCIO DE VILA NOVA DE GAIA JUÍZ 4 REQUERENTE: HOUSPRING, LDA. INSOLVENTE: UNDANDY, S.A.

Declarações de caducidade

Processo	Data do registo	Data da caducidade	Nome do 1º requerente/titular	País resid.	Observações
442430	2009.03.16	2024.08.20	DELTA CONSULTORES - TECNOLOGIA E RECURSOS INTEGRADOS, LDA.	PT	CADUCO POR FALTA DE USO: caduco por falta de uso, nos termos do n.º 1 do artigo 268.º do cpi

Renúncias parciais

Processo	Data do registo	Data da renúncia	Nome do 1º requerente/titular	País resid.	Observações
679243	2022.01.18	2024.08.16	ASSOCIAÇÃO ALMASCIENCE - INVESTIGAÇÃO E DESENVOLVIMENTO EM CELULOSE PARA APLICAÇÕES INTELIGENTES E SUSTENTÁVEIS	PT	RENÚNCIA PARCIAL AO REGISTO, FICANDO A CLASSE 09 LIMITADA A: «INSTRUMENTOS E APARELHOS CIENTÍFICOS, EXCLUINDO LEITORES DE LIVROS ELETRÓNICOS; SENSORES; SENSORES ELETRÓNICOS; SENSORES PIEZOELÉTRICOS; SENSORES DE PRESSÃO; SENSORES DE MEDIDA; SENSORES DE OCUPAÇÃO; FATOS EQUIPADOS COM SENSORES; SENSORES DE ECRÃ TÁCTIL; LUVAS EQUIPADAS COM SENSORES; SENSORES PARA INSTRUMENTOS DE MEDIÇÃO; SENSORES PARA A INTERNET DAS COISAS [IOT]; APARELHOS DE MEDIÇÃO; INSTRUMENTOS E APARELHOS DE MEDIÇÃO; TECLADOS, NÃO ESPECIFICAMENTE E DESTINADOS PARA USO COM LEITORES DE LIVROS ELETRÓNICOS; SOFTWARE PARA LOGÍSTICA; CIRCUITOS HÍBRIDOS; CIRCUITOS IMPRESSOS; CIRCUITOS ELETRÓNICOS;

Processo	Data do registro	Data da renúncia	Nome do 1º requerente/titular	País resid.	Observações
					SEMICONDUCTORES; TRANSISTORES; SUPORTES DE DADOS MAGNÉTICOS», BEM COMO A CLASSE 28 LIMITADA A: «BRINQUEDOS; BRINQUEDOS, JOGOS COM DISPOSITIVOS DE ENTRADA INCLUÍDOS E ARTIGOS DE BRINCAR; JOGOS ELETRÓNICOS NÃO INCLUINDO DISPOSITIVOS DE LEITURA ELETRÓNICA; TECLADOS PARA JOGOS NÃO ESPECIFICAMENTE CONCEBIDOS PARA UTILIZAÇÃO COM DISPOSITIVOS DE LEITURA ELETRÓNICA; JOGOS DIDÁTICOS ELETRÓNICOS PARA ENSINO, NÃO INCLUINDO DISPOSITIVOS DE LEITURA ELETRÓNICA».

Outros Atos

718576. – CLASSE 09 LIMITADA A: «INSTRUMENTOS E APARELHOS CIENTÍFICOS EXCLUINDO LEITORES DE LIVROS ELETRÓNICOS; SENSORES; SENSORES ELETRÓNICOS; SENSORES PIEZOELÉTRICOS; SENSORES DE PRESSÃO; SENSORES DE MEDIDA; SENSORES DE OCUPAÇÃO; FATOS EQUIPADOS COM SENSORES; SENSORES DE ECRÃ TÁCTIL; LUVAS DE REALIDADE VIRTUAL; SENSORES PARA INSTRUMENTOS DE MEDIÇÃO; SENSORES PARA A INTERNET DAS COISAS [IOT]; APARELHOS DE MEDIÇÃO; INSTRUMENTOS E APARELHOS DE MEDIÇÃO; TECLADOS NÃO ESPECIFICAMENTE DESTINADOS PARA USO COM LEITORES DE LIVROS ELETRÓNICOS; SOFTWARE PARA LOGÍSTICA; CIRCUITOS HÍBRIDOS; CIRCUITOS IMPRESSOS; CIRCUITOS ELETRÓNICOS; SEMICONDUTORES; TRANSÍSTORES [ELETRÓNICA]; SUPORTES DE DADOS MAGNÉTICOS; SOFTWARE PARA APLICAÇÕES E SERVIDORES WEB; SOFTWARE INDUSTRIAL; SOFTWARE INFORMÁTICO RELACIONADO COM O DOMÍNIO MÉDICO; EQUIPAMENTO E ACESSÓRIOS DE PROCESSAMENTO DE DADOS (ELÉTRICOS E MECÂNICOS); DISPOSITIVOS DE MEDIDA; DISPOSITIVOS SENSORES DIGITAIS; SOFTWARE SENSORIAL; DISPOSITIVOS DE REGISTO ELETROSSENSÍVEIS; PAPEL ELETRONICAMENTE ATIVO (CONNECTÁVEL) PARA MEDIÇÕES BIOFÍSICAS (DISPOSITIVO TECNOLÓGICO); SOFTWARE RELACIONADO COM MEDIÇÕES BIOFÍSICAS; EQUIPAMENTO ELETRÓNICO PARA O TRATAMENTO DA INFORMAÇÃO E DADOS PARA USO INDUSTRIAL; ALGORITMOS PARA SOFTWARE PARA INTERPRETAÇÃO DE DADOS; SOFTWARE PARA SISTEMAS DE APOIO À DECISÃO; SOFTWARE PARA SERVIÇOS DE CONTROLO DE STOCKS; SOFTWARE PARA SERVIÇOS DE GESTÃO DE INVENTÁRIO; SISTEMAS DE IA PARA CLASSIFICAÇÃO DE ARTIGOS NO COMÉRCIO RETALHISTA».

718577. – CLASSE 09 LIMITADA A: «INSTRUMENTOS E APARELHOS CIENTÍFICOS, EXCLUINDO LEITORES DE LIVROS ELETRÓNICOS; SENSORES; SENSORES ELETRÓNICOS; SENSORES PIEZOELÉTRICOS; SENSORES DE PRESSÃO; SENSORES DE MEDIDA; SENSORES DE OCUPAÇÃO; FATOS EQUIPADOS COM SENSORES; SENSORES DE ECRÃ TÁCTIL; LUVAS DE REALIDADE VIRTUAL; SENSORES PARA INSTRUMENTOS DE MEDIÇÃO; SENSORES PARA A INTERNET DAS COISAS [IOT]; APARELHOS DE MEDIÇÃO; INSTRUMENTOS E APARELHOS DE MEDIÇÃO; TECLADOS, NÃO ESPECIFICAMENTE DESTINADOS PARA USO COM LEITORES DE LIVROS ELETRÓNICOS; SOFTWARE PARA LOGÍSTICA; CIRCUITOS HÍBRIDOS; CIRCUITOS IMPRESSOS; CIRCUITOS ELETRÓNICOS; SEMICONDUTORES; TRANSÍSTORES [ELETRÓNICA]; SUPORTES DE DADOS MAGNÉTICOS; SOFTWARE PARA APLICAÇÕES E SERVIDORES WEB; SOFTWARE INDUSTRIAL; SOFTWARE INFORMÁTICO RELACIONADO COM O DOMÍNIO MEDICO; EQUIPAMENTO E ACESSÓRIOS DE PROCESSAMENTO DE DADOS (ELÉTRICOS E MECÂNICOS); DISPOSITIVOS DE MEDIDA; DISPOSITIVOS SENSORES DIGITAIS; SOFTWARE SENSORIAL; DISPOSITIVOS DE REGISTO ELETROSSENSÍVEIS; PAPEL ELETRONICAMENTE ATIVO (CONNECTÁVEL) PARA MEDIÇÕES BIOFÍSICAS (DISPOSITIVO TECNOLÓGICO); SOFTWARE RELACIONADO COM MEDIÇÕES BIOFÍSICAS; EQUIPAMENTO ELETRÓNICO PARA O TRATAMENTO DA INFORMAÇÃO E DADOS PARA USO INDUSTRIAL».

723958. – PEDIDO LIMITADO A: (CLASSE 33) «BEBIDAS DESTILADAS; BEBIDAS ESPIRITUOSAS DESTILADAS; GIN.».

726080. – PEDIDO LIMITADO A: (CLASSE 09) «PODCASTS (FICHEIROS DE ÁUDIO) PARA DOWNLOAD; PODCASTS (FICHEIROS DE ÁUDIO); NENHUM DOS PRODUTOS ACIMA REFERIDOS ESTÁ RELACIONADO COM ENCONTROS ROMÂNTICOS, INTRODUÇÕES SOCIAIS E CONVÍVIOS SOCIAIS.» E (CLASSE 41) «CRIAÇÃO (ESCRITA) DE CONTEÚDOS EDUCATIVOS PARA PODCASTS; PRODUÇÃO DE PODCASTS; FORNECIMENTO DE SERVIÇOS DE ENTRETENIMENTO ATRAVÉS DE PODCASTS; CRIAÇÃO (ESCRITA) DE PODCASTS; NENHUM DOS PRODUTOS ACIMA REFERIDOS ESTÁ RELACIONADO COM ENCONTROS ROMÂNTICOS, INTRODUÇÕES SOCIAIS E CONVÍVIOS SOCIAIS.».

Requerimentos indeferidos

Processo	Número do documento	Data de apresentação	Data do despacho	Nome do titular	País resid.	Observações
722438	2006390647	2024.08.13	2024.08.19	STUDYPRO - ESTUDOS E PROJETOS, LDA	PT	REQUERIMENTO DE RESPOSTA A RECUSA PROVISÓRIA INDEFERIDO, POR PREJUÍZO DO DISPOSTO NO ART. 228º DO CPI.
724038	2006402967	2024.08.19	2024.08.20	BARRICAS WINES TOURISM, UNIPESSOAL LDA	PT	REQUERIMENTO DE RETIFICAÇÃO DE SINAL INDEFERIDO, POR PREJUÍZO DO DISPOSTO NO ART. 228º DO CPI.

REGISTO INTERNACIONAL DE MARCAS**Concessões**

Processo	Data do registo	Data do despacho	Nome do 1º requerente/titular	País resid.	Classes (Nice)	Observações
1752487	2023.09.04	2024.08.20	OMNIVISION GMBH	DE	05	
1752489	2023.09.04	2024.08.20	OMNIVISION GMBH	DE	05	

REGISTO DE LOGÓTIPOS

Pedidos

De acordo com o artigo 286.º do Código da Propriedade Industrial, a seguir se publicam os pedidos de registo de logótipos; da data de publicação do presente aviso começa a contar-se o prazo de dois meses para a apresentação de reclamações de quem se julgar prejudicado pela eventual concessão dos mesmos, em conformidade com o artigo 17.º do mesmo Código.

(210) **57074** **LOG**
 (220) 2024.08.01
 (730) **PT UNICORNIO POSITIVO, LDA**
 (512) 56101 RESTAURANTES TIPO TRADICIONAL
 EXPLORAÇÃO DE ESTABELECIMENTOS DE
 RESTAURAÇÃO E BEBIDAS, COMERCIO, IMPORTAÇÃO,
 EXPORTAÇÃO E GESTÃO DE FRANQUIAS CAE 56101;
 47293; 70220
 (591)
 (540)

SAN
JŪ 三十五
GO
asian bowls

(531) 27.5.10 ; 27.5.17 ; 28.3

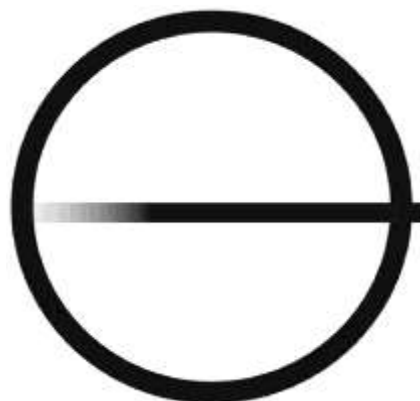

(531) 26.1.3 ; 26.1.12 ; 26.11.1 ; 26.11.8

(210) **57082** **LOG**
 (220) 2024.08.02
 (730) **PT ANA SOFIA DOS SANTOS SIMÃO**
 (512) 96093 OUTRAS ACTIVIDADES DE SERVIÇOS
 PESSOAIS DIVERSAS, N.E.
 OUTRAS ATIVIDADES DE SERVIÇOS PESSOAIS
 DIVERSAS N.E.
 (591) #886B01 ; #FEDB6B ; 171C04 ; #374013
 (540)

(210) **57080** **LOG**
 (220) 2024.08.02
 (730) **PT IM - INTEGRATIVE MEDICINE LDA**
 (512) 11071 ENGARRAFAMENTO DE ÁGUAS MINERAIS
 NATURAIS E DE NASCENTE
 ENGARRAFAMENTO DE AGUA MINERAIS OU DE
 NASCENTE
 (591)
 (540)



(531) 25.1.25 ; 29.1.3 ; 29.1.97

Concessões

Processo	Data do registo	Data do despacho	Nome do 1º requerente/titular	País resid.	Observações
56595	2024.08.20	2024.08.20	IMPACTCLIMA SOLUÇÕES DE CLIMATIZAÇÃO LDA	PT	
56641	2024.08.20	2024.08.20	STEMLAB, S.A.	PT	
56719	2024.08.20	2024.08.20	MUNICÍPIO DO SEIXAL	PT	

Renovações

N.ºs 31 572, 32 761, 32 968, 33 203 e 57 131.

Averbamentos**Transmissões**

Processo	Data do averbamento	Antigo requerente/titular	País resid.	Atual requerente/titular	País resid.	Observações
55405	2024.08.01	SÉRGIO AUGUSTO FARIA PINTO DA SILVA	PT	PAULA CRISTINA DE ARAUJO FERNANDES	PT	

Outros averbamentos (artigo 29.º)

Processo	Data do averbamento	Nome do 1º requerente/titular	País resid.	Observações
47538	2024.07.11	MASSA INSOLVENTE DE JOÃO BATISTA PEREIRA COELHO & FILHOS, LDA.	PT	AVERBAMENTO DA APREENSÃO PROCESSO N° 487/24.6T8AMT TRIBUNAL JUDICIAL DA COMARCA DO PORTO ESTE JUÍZO DE COMÉRCIO DE AMARANTE - JUIZ 1 INSOLVENTE: JOÃO BATISTA PEREIRA COELHO FILHOS, LDA. CREDOR: NOVO BANCO, S.A. E OUTRO(S)
48661	2024.07.04	BOAVISTA FUTEBOL CLUBE - FUTEBOL, SAD	PT	AVERBAMENTO DA PENHORA PROCESSO N° 408/08.3TTVFR TRIBUNAL JUDICIAL DA COMARCA DE AVEIRO S. M. FEIRA JUÍZO TRABALHO JUIZ 2 EXEQUENTE: PEDRO JORGE DOS SANTOS DOS SANTOS EXECUTADO: BOAVISTA FUTEBOL CLUBE - FUTEBOL SAD
49197	2024.07.12	BOAVISTA FUTEBOL CLUBE	PT	AVERBAMENTO DA PENHORA PROCESSO N° 408/08.3TTVFR TRIBUNAL JUDICIAL DA COMARCA DE AVEIRO S.M. FEIRA JUÍZO TRABALHO JUIZ 2 EXEQUENTE: PEDRO JORGE DOS SANTOS DOS SANTOS EXECUTADO: BOAVISTA FUTEBOL CLUBE - FUTEBOL SAD

Conversão para Logótipos ao abrigo do artigo 11.º do Decreto-Lei n.º 143 de 25 de Julho

Processo Antigo	Nome do 1º requerente/titular	País resid.	Processo Novo
INSÍGNIA DE ESTABELECIMENTO 10751	CRECHEBRINCA-SOC.DE EDUC.ACT.TEMPOS LIVRES,LDA	PT	LOGÓTIPO 57131

AGENTES OFICIAIS DE PROPRIEDADE INDUSTRIAL

(Os Agentes Oficiais da Propriedade Industrial, como tal reconhecidos pelo Instituto Nacional da Propriedade Industrial, podem promover actos e termos do processo sem necessidade de juntar procuração).

Jorge Cruz

- Cartório: Rua Vitor Cordon, 10-A – 1249-103 LISBOA
- Tel.: 21 3475020 – Fax: 21 3421885 e 21 3424583
- E-mail: jorgecruz@jpcruz.pt
- Web: www.jpereiradacruz.pt

João Mascarenhas de Vasconcelos

- Cartório: Av. Duque D'Ávila, 32-1º – 1000-141 LISBOA
- Tel.: 21 3547763 – Fax: 21 3560486
- E-mail: geral@fdnovaes.com

António João Coimbra da Cunha Ferreira

- Cartório: Av. José Gomes Ferreira, 15 – 3ºL, 1495-139 ALGÉS
- Tel.: 21 3241530 – Fax: 21 3422446 e 21 3476656
- E-mail: marcpat@agcunhaferreira.pt
- Web: www.agcunhaferreira.pt

João Pereira da Cruz

- Cartório: Rua Vitor Cordon, 10-A – 1249-103 LISBOA
- Tel.: 21 3475020 – Fax: 21 3421885 e 21 3424583
- E-mail: joaopcruz@jpcruz.pt
- Web: www.jpereiradacruz.pt

Vitor Hugo Ramalho da Costa França

- Cartório: Av. Duque D'Ávila, 32 - 1º – 1000-141 LISBOA
- Tel.: 21 3547574 – Fax: 21 3528473 e 21 35511 03
- E-mail: costa.franca@costafranca.pt

Jorge Afonso Cruz

- Cartório: Rua Vitor Cordon , 10-A – 1249-103 LISBOA
- Tel.: 21 3475020 – Fax: 21 3421885 e 21 3424583
- E-mail: jorgeacruz@jpcruz.pt
- Web: www.jpereiradacruz.pt

Marta Burnay da Costa Pessoa Bobone

- Cartório: Travessa do Jardim à Estrela, 28 – 1350-186 LISBOA
- E-mail: bobone@zonmail.pt

Maria Silvina Vieira Pereira Ferreira

- Cartório: Av. Casal Ribeiro, 50 - 3º, 1000-093 LISBOA
- Tel.: 21 3815050 – Fax: 21 3831150/21 381 33 93
- E-mail: sferreira@clarkemodet.com.pt

Maria Eugénia Martinez

- Cartório: Rua Vitor Cordon, 10-A – 1249-103 LISBOA
- Tel.: 21 3475020 – Fax: 21 3421885 e 21 3424583
- E-mail: mariaeugeniamartinez@jpcruz.pt
- Web: www.jpereiradacruz.pt

Maria do Rosário May Pereira da Cruz

- Cartório: Av. Duque d' Ávila, 66, 7º - 1050-083 LISBOA
- Tel.: 21 387 69 61 - Fax: 21 387 75 96
- E-mail: furtado@furtado.pt

Nuno Cruz

- Cartório: Rua Vitor Cordon , 10-A – 1249-103 LISBOA
- Tel.: 21 3475020 – Fax: 21 3421885 e 21 3424583
- E-mail: nunocruz@jpcruz.pt
- Web: www.jpereiradacruz.pt

Raquel da Costa França

- Cartório: Av. Duque D'Ávila, 32 – 1º – 1000-141 LISBOA
- Tel.: 21 3547574 – Fax: 21 3528473 e 21 3551103
- E-mail: costa.franca@netcabo.pt

António José Pissarra Dias Machado

- Cartório: Av. José Gomes Ferreira, 15 – 3ºL, 1495-139 ALGÉS
- Tel.: 21 3241530 – Fax: 21 3422446 e 21 3476656
- E-mail: marcpat@agcunhaferreira.pt
- Web: www.agcunhaferreira.pt

José Eduardo de Sampaio

- Cartório: Rua do Salitre, 195 – 1269-063 LISBOA
- Tel.: 21 3841300 – Fax: 21 3875775
- E-mail: jedc@jedc.pt
- Web: www.jedc.pt

João Carlos Sardiña de Barros

- Cartório: Rua Rodrigo da Fonseca, 72 – 3º Esq. - 1250-193 LISBOA
- Tel.: 213863466
- E-mail: gmr@magalhaes-adv.pt

Francisco de Novaes C. B. S. Atayde

- Cartório: Av. Duque D'Ávila, 32 – 1º – 1000-141 LISBOA
- Tel.: 21 3547763 e 21 3155038 – Fax: 21 3560486
- E-mail: geral@fdnovaes.com

Isabel Carvalho Franco

- Cartório: Rua do Salitre, 195 – 1269-063 LISBOA
- Tel.: 21 3841300 – Fax: 21 3875775
- E-mail: isabel.franco@jedc.pt
- Web: www.jedc.pt

Álvaro Albano Duarte Catana

- Cartório: Avenida Marquês de Tomar, 44 - 6º - 1069 - 229 LISBOA
- Tel.: 217 613 490 – Fax: 217 613 499
- E-mail: alvaro.duarte@aduarateassoc.com
- Web: www.aduarateassoc.com

José Eduardo Dinis de Carvalho

- Cartório: Rua do Salitre, 195 – 1269-063 LISBOA
- Tel.: 21 3841300 – Fax: 21 3875775
- E-mail: jedc@jedc.pt
- Web: www.jedc.pt

Fernando António Ferreira Magno

- Cartório: Av. José Gomes Ferreira, 15 – 3ºL, 1495-139 ALGÉS
- Tel.: 21 3241530 – Fax: 21 3422446 e 21 3476656
- E-mail: marcpat@agcunhaferreira.pt
- Web: www.agcunhaferreira.pt

António Côrte-Real

- Cartório: Av. 5 de Outubro, 16, 2º Esq. - 1050-056 LISBOA
- Tel.: 21 7801963
- E-mail: sgcr@sgcr.pt

José Luís Arnaut

- Cartório: Rua Castilho, 50, 1250-071 LISBOA
- Tel.: 21 0958100 – Fax: 21 0958155
- E-mail: jarnaut@rpa.pt

José Motta Veiga

- Cartório: Rua João Penha, 10 – 1250-131 LISBOA
- Tel.: 21 3882659 e 21 3841120 – Fax: 21 3873752
- E-mail: mottaveiga@mail.telepac.pt
- Web: www.marcaonline.pt

Pedro da Silva Alves Moreira

- Cartório: Rua Tomás Ribeiro, nº 45 – 2º Andar, 1050-225 LISBOA
- Tel.: 210545500 – Fax: 21 3978754
- E-mail: pedro.moreira@rcf.pt
- Web: www.rcf.pt

João Luís Garcia

- Cartório: Av. 5 de Outubro, 16, 2º Esq. - 1050-056 LISBOA
- Tel.: 21 7801963
- E-mail: sgcr@sgcr.pt

Manuel António Durães da Conceição Rocha

- Cartório: Lagoas Park - Edifício 7, 1º Piso – 2740-244 PORTO SALVO
- Tel.: 21 1224726
- E-mail: info.portugal@herrero.pt

Gonçalo de Magalhães Moreira Rato

- Cartório: Rua Rodrigo da Fonseca, 72 – 3º Esq, 1250-193 LISBOA
- Tel.: 21 3875201 - Fax: 21 3875200
- E-mail: gmr@magalhaes-adv.pt

José Raúl de Magalhães Simões

- Cartório: Av. 5 de Outubro, 16, 2º Esq. - 1050-056 LISBOA
- Tel.: 21 7801963
- E-mail: sgcr@sgcr.pt

Maria das Dores Marques Banheiro Meira

- Cartórios: Rua Quirino da Fonseca, 29 – 5º Esq. – 1000-251 LISBOA e Av. Luísa Todí, 277, 2º, E-1 – 2900-452 SETUBAL
- Tel.: 21 8436250 e 265 540240 – Fax: 21 8436251 e 265 540241
- E-mail: tecnimarca@gmail.com
- Web: www.tecnimarca.pt e www.tecnimarca.com

Martim Luís Gomes de Araújo de Arantes e Oliveira

- Cartório: Rua Tomás Ribeiro, nº 45 – 5º Esq., 1050-225 LISBOA
- Tel.: 21 3907373 – Fax: 21 3978754
- E-mail: rcf@rcf.pt

Dina Maria Martins Pereira Soares

- Cartório: Av. José Gomes Ferreira, 15 – 3ºL, 1495-139 ALGÉS
- Tel.: 21 3241530 – Fax: 21 3422446 e 21 3476656
- E-mail: marcpat@agcunhaferreira.pt
- Web: www.agcunhaferreira.pt

Carmen Cristina Martins Garcia de Pina Alcobia Galinha

- Cartório: Avenida Ressano Garcia nº 6 R/c. Esq. - 1070-237 LISBOA
- Tel.: +351 213 712 737 - Fax:+351 213 874 726
- E-mail: carmenpina@sapo.pt

Ana Maria Ferreira Pereira da Silva Veiga

- Cartório: Rua Ator Chaby Pinheiro, 5 A - 2795-060 LINDA A VELHA
- Tel.: 914930808
- E-mail: apsylvaveiga@netcabo.pt

Luís Silva Carvalho

- Cartório: Rua Vitor Cordon, 10-A, – 1249-103 LISBOA
- Tel.: 21 3475020 – Fax: 21 3421885 e 21 3424583
- E-mail: lsc@jpcruz.pt
- Web: www.jpereiradacruz.pt

Alberto Canelas

- Cartório: Rua Vitor Cordon , 10-A – 1249-103 LISBOA
- Tel.: 21 3475020 – Fax: 21 3421885 e 21 3424583
- E-mail: acanelas@jpcruz.pt
- Web: www.jpereiradacruz.pt

César Manuel de Bessa Monteiro

- Cartório: Av. Infante D. Henrique, 26 - 1149-096 LISBOA
- Tel.: 21 723 18 00 – Fax: 21 723 1899
- E-mail: bessa.monteiro@abreuadvogados.com
- Web: www.abreuadvogados.com

Paulo Alexandre Pinto Correia Rodrigues da Graça

- Cartório: Av. Almirante Reis, 104 - 5º – 1150-022 LISBOA
- Tel.: 21 8110051 – Fax: 21 8141605
- E-mail: paulo.graca-82931@advogados.oa.pt

Miguel Camargo de Sousa Eiró

- Cartório: Av. Fontes Pereira de Melo, 15 – 7º – 1050-115 LISBOA
- Tel.: 21 3160324 – Fax: 21 3150826
- E-mail: miguel.eiro@mail.telepac.pt

Elsa Maria Martins Barreiros Amaral Canhão

- Cartório: Rua Tomás Ribeiro, nº 45 – 2º Andar, 1050-225 LISBOA
- Tel.: 210545500 – Fax: 21 3978754
- E-mail: elsa.canhao@rcf.pt
- Web: www.rcf.pt

Joaquim Maria Calado Marques

- Cartório: Av. Álvares Cabral, 47 - R/C - 1250-015 LISBOA
- Tel.: 21 381 46 40 – Fax: 21 381 46 41
- E-mail: jcaladomarques@esc-advogados.pt

José António dos Reis Martinez

- Cartório: Rua Vitor Cordon, 30 –1º – 1200-484 LISBOA
- Tel.: 21 3473860 – Fax: 21 3473548
- E-mail: jamartinez.advogados@esc-advogados.com

Ana Teresa Pulido

- Cartório: Al. D. Afonso Henriques, 72 - 6ºesq., 1000-125 LISBOA
- Tel.: 936792055
- E-mail: atp-67251@advo.oa.pt

Vera Araújo Arnaut

- Cartório: Av. Eng Duarte Pacheco, Torre 2, 9.º - Sala 3. – 1070 – 102 LISBOA
- Tel.: 21 384 01 97/8 – Fax: 21 384 01 99
- E-mail: vera.araujo@notarios.pt

Luísa Guerreiro

- Cartório: Rua Raul Proença, 3 - 2820-478 CHARNECA DA CAPARICA
- Tel: 21 821 23 47
- E-mail: luisague@netcabo.pt
- Web: www.lguerreiro.com

Olga Maria Rocha da Cruz Landim

- Cartório: Av. Casal Ribeiro, 50 - 3º, 1000-093 LISBOA
- Tel.: 21 3815050 e 21 3815054 – Fax: 21 3831150 e 21 3813393
- E-mail: info@clarkemodet.com.pt

Paulo Pelayo de Sousa

- Cartório: Rua de Sá da Bandeira, 706 – 2.º. Esq.º – 4000-432 PORTO
- Tel.: 22 2046120 – Fax: 22 2080728
- E-mail: geral@arlindodesousa.pt

Pedro Pelayo de Sousa

- Cartório: Rua de Sá da Bandeira, 706 – 2.º Esq. – 4000-432 PORTO
- Tel.: 22 2046120 – Fax: 22 2080728
- E-mail: geral@arlindodesousa.pt
- Web: www.arlindodesousa.pt

Pedro Manuel Branco da Cruz

- Cartório: Av. Duque de Loulé, 1 – 7º Esq. – 1050-085 LISBOA
- Tel.: 21 3535233 – Fax: 21 3535259
- E-mail: lex@cruzadvogados.com

Vítor Luís Ribeiro Cardoso

- Cartório: Rua Jaime Cortesão, nº 62 - 2910-538 SETÚBAL
- Tel.: 265 233 158 - TLM: 937250536 - Fax: 265 233 158
- E-mail: marcasepatentes@ribeirocardoso.com

Abel Dário Pinto de Oliveira

- Cartório: Rua Nossa Senhora de Fátima, 419 - 3º - Frente - 4050-428 PORTO
- Tel.: 22 600 80 94 e 22 016 02 04 – Fax: 22 600 80 95
- E-mail: geral@ampporto.com

Alexandra Costa Paixão

- Cartório: Av. António Augusto de Aguiar, nº 148, 4C e 5C - 1050-021 LISBOA
- Telemóvel: 919830742
- E-mail: fastfiling@fast-filing.com

Ana Bárbara Emauz de Melo Portugal de Sampaio

- Cartório: Rua do Salitre, 195 – 1269-063 LISBOA
- Tel.: 21 3841300 – Fax: 21 3875775
- E-mail: ana.sampaio@jedc.pt
- Web: www.jedc.pt

Ana Maria Gonçalves Fidalgo

- Cartório: Av. Casal Ribeiro, 50 - 3º, 1000-093 LISBOA
- Tel.: 21 3815050 – Fax: 21 3831150
- E-mail: afidalgo@clarkemodet.com.pt

Anabela Teixeira de Carvalho

- Cartório: Edifício Net - Rua de Salazares, n.º 842 - 4149-002, PORTO
- Tel.: 220028916 - Fax: 225322066
- E-mail: anabela.carvalho@patents.pt
- Web: <http://patentree.eu/>

António Jorge Mateus Andrade

- Cartório: Av. Infante D. Henrique, 26 - 1149-096 LISBOA
- Tel.: 21 7231800 - Fax: 21 7231899
- E-mail: antonio.andrade@abreuadvogados.com
- Web: www.abreuadvogados.com

Bruno Braga da Cruz

- Cartório: Rua Castilho, 67, 1º 1250-068 LISBOA
- Tel.: (+351) 213 849441 - Fax: (+351) 213 849449
- E-mail: brunobragadacruz-127791@adv.oa.pt
- Web: <https://www.glawyers.eu/>

Carla Maria Santos Pinheiro

- Cartório: Edifício Oceanus - Avenida da Boavista, 3265 - 3º andar, Escr. 3.4 – 4100-137 PORTO
- Tel.: 22 5323340 – Fax: 22 5323349
- E-mail: cpinheiro@clarkemodet.com.pt

Cláudia Pimenta Monteiro de Medina Barbosa Xara-Brasil Nogueira

- Cartório: Av. Maria Helena Vieira da Silva, 40, 1º Dto.– 1750-184 LISBOA
- Tm.: 96 297 25 10
- E-mail: cxarabrasil@gmail.com

Cristina Antónia de Almeida Carvalho

- Cartório: Av. 5 de Outubro, 16, 2º Esq - 1050-056 LISBOA
- Tel.: 217 80 19 63
- E-mail: sgcr@sgcr.pt

Filipe Teixeira Baptista

- Cartório: Edifício Heron Castilho - Rua Braamcamp, 40 – 5 E - 1250-050 LISBOA
- Tel.: 211 914 169 - Fax: 211 914 166
- E-mail: filipe.baptista@bma.com.pt
- Web: www.bma.com.pt

Gonçalo Maria Cabral da Cunha Ferreira

- Cartório: Tv do Froes 10 A – 2000-145 SANTARÉM
- Tel.: 916093424
- E-mail: goncalo@cfadvogados.com

Gonçalo Santos da Cunha de Paiva e Sousa

- Cartório: Rua dos Bacalhoeiros, 4 – 1100-070 LISBOA
- Tel.: 218 823 990– Fax: 218 823 997
- E-mail: goncalo.sousa@gastao.eu
- Web: www.gastao.eu

Inês de Carvalho Simões

- Cartório: Rua Vitor Cordon , 10-A – 1249-103 LISBOA
- Tel.: 21 3475020/30 – Fax: 21 3421885 e 21 3424583
- E-mail: inessimoes@jpcruz.pt
- Web: www.jpereiradacruz.pt

João M. Pimenta

- Cartório: Rua Vitor Cordon, 10-A – 1249-103 LISBOA
- Tel.: 21 3475020/30 – Fax: 21 3421885 e 21 3424583
- E-mail: joaopimenta@jpcruz.pt
- Web: www.jpereiradacruz.pt

João Sardinha

- Cartório: Rua Vitor Cordon , 10-A – 1249-103 LISBOA
- Tel.: 21 3475020/30 – Fax: 21 3421885 e 21 3424583
- E-mail: joaosardinha@jpcruz.pt
- Web: www.jpereiradacruz.pt

João Paulo Sena Mioludo

- Cartório: Rua Tomás Ribeiro, n.º 45 - 2º Andar, 1050-225 LISBOA
- Tel.: 963075786
- E-mail: joao.mioludo@rcf.pt
- Web: www.rcf.pt

Luís Gonçalo Moura Cavaleiro de Ferreira

- Cartório: Av. Álvares Cabral, 47, 1º – 1250-015 LISBOA
- Tel.: 213 806 530 – Fax: 213 806 531
- E-mail: cavaleiro.ferreira@leonelalves.com

Marco Alexandre Gomes da Silva Pires de Sousa

- Cartório: Rua Quinta do Monte, 96 - 1º Dtº - 4805-151 CALDAS DAS TAIPAS
- Tel. 936954610 – Fax: 253471946
- E-mail: marcopires.sousa-9680p@adv.ooa.pt

Maria do Carmo Ferreira Fernandes Simões

- Cartório: Av. Duque de Ávila, 66, 7º - 1050 - 083 LISBOA
- Tel.: 21 3876961 – Fax: 21 3877596
- E-mail: furtado@furtado.pt

Maria Manuel Ramos Lucas

- Cartório: Praça de Portugal n.º. 7C - 1ºD - 2910-640 SETÚBAL
- Tel.: 265 228685 – Fax: 265 228637
- E-mail: mmlucas@marquesmarcas.com

Maria Teresa Delgado

- Cartório: Lagoas Park - Edifício 7, 1º Piso – 2740-244 PORTO SALVO
- Tel.: 21 1224726
- E-mail: tdelgado@herrero.pt

Miguel Quintans

- Cartório: Rua Castilho, 50, 1250-071 LISBOA
- Tel.: 21 0958109 – Fax: 21 0958155
- E-mail: miguel.quintans@cmsportugal.com
- Web: www.cms.law/pt

Ricardo Souto Soares Henriques

- Cartório: Av. Infante D. Henrique, 26 – 1149-096 LISBOA
- Tel.: 21 7231800 – Fax: 21 7231899
- E-mail: ricardo.henriques@abreuadvogados.com
- Web: www.abreuadvogados.com

Teresa Colaço Dias

- Cartório: Av. Duque de Ávila, 66, 7º- 1050-083 LISBOA
- Telef.: 351 21 387 69 61 - Fax: 351 21 387 75 96
- E-mail: teresa.dias@furtado.pt
- Web: www.furtado.pt

Teresa Maria Ferreira Pereira da Silva Garcia

- Cartório: R. Soldados da Índia, 72 – 1400-340 LISBOA
- Tel.: 21 3017086
- E-mail: garcia.teresa@netcabo.pt

Paulo Jorge Monteverde Plantier Saraiva Maia

- Cartório: Edifício Heron Castilho, Rua Braamcamp, 40 – 5E - 1250-050 LISBOA
- Tel.: 213 806 530 - Fax: 213 806 531
- E-mail: paulo.monteverde@bma.com.pt
- Web: www.bma.com.pt

Águeda Silva

- Cartório: Rua 4 de Outubro, 821 - 4810-485 GUIMARÃES
- E-mail: aguedasilva@gmail.com

Ana Bela Ferreira

- Cartório: Av. 5 de Outubro, 16, 2º Esq. - 1050-056 LISBOA
- Tel.: 217801963
- E-mail: sgcr@sgcr.pt
- Web: www.sgcr.pt

Margarida Martinho do Rosário

- Cartório: Rua dos Bacalhoeiros, 4 - 1100-070 LISBOA
- Tel.: 218823990 – Fax: 218823997
- E-mail: gcf@gastao.eu
- www.gastao.eu

Ana Rita Vilhena

- Cartório: Rua Vitor Cordon, 10-A – 1249-103 LISBOA
- Tel.: 21 3475020 – Fax: 21 3421885 e 21 3424583
- E-mail: anaritavilhena@jpcruz.pt
- Web: www.jpereiradacruz.pt

António Trigueiros de Aragão

- Cartório: : Rua Tomás Ribeiro, n.º 45 - 2º Andar, 1050-225 LISBOA
- Tel.: 210545500
- E-mail: ata@taglobal.pt
- Web: www.rcf.pt

Carmina Cardoso

- Cartório: Largo de São Carlos, 3 - 1200-410 LISBOA
- Tel.: 213583620 – Fax: 213159434
- E-mail: c.cardoso-183171@adv.ao.pt.

Elsa Maria Bruno Guilherme

- Cartório: Avenida da Liberdade, nº 258, 6º Andar - 1250-149 LISBOA
- Tel.: ++351 215 943 993
- E-mail: elsagui76@gmail.com

Filipe Pedro

- Cartório: Rua Varela Silva, 3 - 2º Dto. - 2730-233 BARCARENA
- E-mail: filipedro@netcabo.pt

Francisca Ferreira Pinto

- Cartório: Av. da República, 25 - 1º - 1050-186 LISBOA
- Tel.: 213821200 – Fax: 213877109
- E-mail: francisca.ferreira.pinto@garrigues.com / gcf@garrigues.com

Hugo Monteiro de Queirós

- Cartório: Av. Fontes Pereira de Melo, 43 - 1050-119 LISBOA
- Tel.: +351 213 197 311 – Tlm: +351 934 301 498
- E-mail: hugo.monteiroqueiros@plmj.pt
- Web: www.plmj.com

Isabel Bairrão

- Cartório: Rua Pedro Calmon, 7, 3.º Esquerdo, 1300-454 LISBOA
- Tel.: 926606856
- E-mail: ibairrao@gmail.com

Joana Mata

- Cartório: Rua Bernardo Lima, 3 - 1150-074 LISBOA
- Tel.: 213566400 – Fax: 213566488
- E-mail: joanamata@rsa-advogados.pt

João Jorge

- Cartório: Rua Tomás Ribeiro, nº 45 – 2º Andar, 1050-225 LISBOA
- Tel.: 210545500 – Fax: 213978754
- E-mail: joao.jorge@rcf.pt
- Web: www.rcf.pt

João Pedro Fazendeiro

- Cartório: Av. Conselheiro Fernando de Sousa, nº 19, 5º - 1070-072 LISBOA
- Tel.: 216083894
- E-mail: legal@protectidea.pt

Jorge Faustino

- Cartório: Rua Tomás Ribeiro, nº 45 – 2º Andar, 1050-225 LISBOA
- Tel.: 210545500 – Fax: 213978754
- E-mail: jorge.faustino@rcf.pt
- Web: www.rcf.pt

José de Novaes e Ataíde

- Cartório: Av. Duque D'Ávila, 32 - 1º - 1000-141 LISBOA
- Tel.: 213547763 – Fax: 213560486
- E-mail: geral@fdnovaes.com

Lídia Neves

- Cartório: Edifício Amoreiras Square, Rua Carlos Alberto da Mota Pinto, n.º 17, 2.º piso - 1070-313 LISBOA
- Tel.: 213192080
- E-mail: lneves@adcecija.pt

Lourenço de Sampaio

- Cartório: Rua do Salitre, 195 - 1269-063 LISBOA
- Tel.: 213841300 – Fax: 213875775
- E-mail: lourenco.sampaio@jedc.pt

Luís Humberto Ferreira

- Cartório: Edifício Net - Rua de Salazares, n.º 842 - 4149-002, PORTO
- Tel.: 220028916 - Fax: 225322066
- E-mail: luis.ferreira@patents.pt
- Web: <http://patentree.eu/>

Maria Joana Marques Galvão Fialho Pinto Trindade Veiga

- Cartório: Alameda dos Oceanos 41K-21, Parque das Nações, 1990-207 LISBOA
- Tel.: 213150970
- E-mail: jfpinto@inventa.com

Maria Cruz Garcia

- Cartório: Av. Casal Ribeiro, 50, 3º Andar – 1000-093 LISBOA
- Tel.: 91 145 26 59
- E-mail: inpi@clarkemodet.com.pt.
- Web: www.clarkemodet.com

Mário Castro Marques

- Cartório: Rua António Cardoso, 235, 6º Drt Frt, 4150-081 PORTO
- Tel.: 91 9107557
- E-mail: mariocastromarques@gmail.com

Marisa Coimbra

- Cartório: Rua Dom Francisco Manuel de Melo 21, 1070-085 LISBOA
- Tel.: 21 313 2000 – Fax: 21 313 2001
- E-mail: marisa.coimbra@srslegal.pt
- Web: <https://www.srslegal.pt/pt/>

Nuno Lourenço

- Cartório: Lusoworld II A25. Rua Pé de Mouro 2710-144 SINTRA
- Tel.: 21 1395721 – Fax: 21 1946681
- E-mail: nuno.lourenco@today.patents.com
- Web: www.todaypatents.com

Rodolfo Condessa

- Cartório: Rua Cidade de Rabat, 31 - 8º Esq. - 1500-159 LISBOA
- Tel.: 966712005
- E-mail: rodolfo.condessa@gmail.com

Rui Duarte Catana

- Cartório: Av. Marquês de Tomar, 44 - 6º - 1069-229 LISBOA
- Tel.: 217613490 – Fax: 217613499
- E-mail: rui.catana@aduarateassoc.com
- Web: www.aduarateassoc.com

Rui Moreira de Resende

- Cartório: Rua Bernardo Lima, 3 - 1150-074 LISBOA
- Tel.: 213566400 – Fax: 213566488
- E-mail: ruiresende@rsa-advogados.pt

Sandra Martins Pinto

- Cartório: Av da República, 1326 - 8º, S1 82 4430-192, Vila Nova de Gaia
- Tel.: 223190195
- E-mail: sandramartinspinto@gmail.com

Teresa Luísa Catarino Fernandes Gingeira Martins

- Cartório: Edifício Net - Rua de Salazares, n.º 842 - 4149-002, PORTO
- Tel.: 220028916
- E-mail: teresa.martins@patents.pt
- Web: www.patentree.eu

Vasco Stilwell d'Andrade

- Cartório: Rua Castilho, 165 - 1070-050 LISBOA
- Tel.: 213817400 – Fax: 213826629
- E-mail: vsandrade@mlgts.pt
- Web: www.mlgts.pt

Vera Correia Alves

- Cartório: Rua do Carmo, n.º 11, 2º, sala 11, 4700-309 BRAGA
- Tlm: 919285011
- E-mail: valves@sablegal.pt

Ana Sofia Dinis Chaves

- Cartório: Rua Luis Gonzaga, Edificio Phoenix Garden, 7º andar H, MACAU
- Tel.: 00853 66591201
- E-mail: chaves.anasofia@gmail.com

Ália Mohamade Amadá

- Cartório: Rua Visconde de Santarém, n.º 75B, 1000 - 286 LISBOA
- E-mail: alia.amada-360741@adv-est.oa.pt

Rita Milhões

- Cartório: Rua do Salitre, 195 - 1269-063 LISBOA
- Tel.: 351 213 841 300
- E-mail: jedc@jedc.pt

Daniel Reis Nobre

- Cartório: Alameda dos Oceanos, 41K-21, Parque das Nações – 1990-207 LISBOA
- Tel.: 213 150 970 - Fax: 213 531 352
- E-mail: portugal@inventacom.com
- Web: www.inventacom.pt

Tiago Reis Nobre

- Cartório: Alameda dos Oceanos, 41K-21, Parque das Nações – 1990-207 LISBOA
- Tel.: 213 150 970 - Fax: 213 531 352
- E-mail: portugal@inventacom.com
- Web: www.inventacom.pt

David Cardoso

- Cartório: Avenida Defensores de Chaves, 36, 1.º Direito, 1000-119 LISBOA
- Tel.: 218758322 – Fax: 255134816
- E-mail: dc@legalwest.eu

Ágata Pinho

- Cartório: Av. Sidónio Pais, n.º 379, Piso 1, sala 1.14, Ed. HOECHST - 4100-486 BOAVISTA, PORTO
- Tel.: 220167495 – Fax: 226092487
- E-mail: agatapinho@jpcruz.pt
- Web: www.jpereiradacruz.pt

Ana Eugénio

- Cartório: Rua António Enes 18-3D - 1050-025 LISBOA
- E-mail: aeugenio.ana@gmail.com

Ana M. Sebastião

- Cartório: Rua Vitor Cordon , 10-A – 1249-103 LISBOA
- Tel.: 21 3475020/30 – Fax: 21 3421885 e 21 3424583
- E-mail: anamsebastiao@jpcruz.pt
- Web: www.jpereiradacruz.pt

Cátia Ribeiro

- Cartório: Praça de Portugal n.º 7C - 1.ºD - 2910-640 SETÚBAL
- Tel.: 265 228 685 - Fax: 265 228 637
- E-mail: catia@marquesmarcas.com
- Web: www.marquesmarcas.com

Joana Dez-Réis Grilo

- Cartório: Rua de Campolide n.º 164 D, 1070-029 LISBOA
- Tel.: 934954388
- E-mail: joana.grilo@protectdata.pt

Luís Caixinhas

- Cartório: Alameda dos Oceanos, 41K-21, Parque das Nações - 1990-207 LISBOA
- Tel.: 213 150 970 - Fax: 213 531 352
- E-mail: portugal@inventia.com
- Web: www.inventia.pt

Ricardo Abrantes

- Cartório: Taguspark, Núcleo Central 392, 2740-122 OEIRAS
- Tel.: 211119919
- E-mail: ricardo.abrantes@patents.pt
- Web: www.patentree.eu

Patrícia Marques

- Cartório: Rua Santo António n.º47B, 3.ºQ - 2410-168 LEIRIA
- Tel.: 963169814
- E-mail: patriciamarqs@gmail.com

Márcia Martinho da Rosa

- Cartório: Largo Machado de Assis, Ed. Roma – 5B, 1700-116 LISBOA
- Tel.: (+351) 913997452 / (+351) 211643217
- E-mail: marcia.rosa@mmr.pt
- Web: www.mmr.pt

Madalena Barradas

- Cartório: Avenida Casal Ribeiro, 50, 3.º Dto, 1000-093 LISBOA
- Tel.: 21 3815050
- E-mail: mbarradas@clarkemodet.com

Luís Teixeira

- Cartório: Rua Públia Hortênsia de Castro, n.º 1, 2.º A - 1500-518 LISBOA
- E-mail: teixeira.luismanuel@gmail.com

Manuel Cunha Ferreira

- Cartório: Av. José Gomes Ferreira, 15 – 3.ºL, 1495-139 ALGÉS
- Tel.: 213241530 - Fax: 213476656 / 213422446
- E-mail: manuel.cunhaferreira@agcunhaferreira.pt

Ana Fazendeiro

- Cartório: Av. das Forças Armadas, nº 125 - 12º - 1600-079 LISBOA
- Tel.: 217231800 - Fax: 217231899
- E-mail: ana.fazendeiro@abreuadvogados.com

Vítor Palmela Fidalgo

- Cartório: Alameda dos Oceanos, 41K-21, Parque das Nações – 1990-207 LISBOA
- Tel.: 213 150 970 - Fax: 213 531 352
- E-mail: vfidalgo@inventia.com
- Web: www.inventia.pt

Sérgio Coimbra Henriques

- Cartório: Av de Berna, 30 - 3º A, 1050-148 LISBOA
- Tel.: 211 64 99 99
- E-mail: sergiocoimbrahenriques@gmail.com

Filipa Lopes Galvão

- Cartório: Rua Professor Simões Raposo, nº 5, 4º B - 1600-660 LISBOA
- E-mail: flg@dcmlittler.com

Jorge Manuel Vaz Machado

- Cartório: Edifício Oceanus - Escrit. 1.9 - Av. da Boavista 3265, 4100-137 PORTO
- Tel.: 912325395
- E-mail: jmachado@inventia.com
- Web: www.inventia.com

Vera Albino

- Cartório: Alameda dos Oceanos, 41K-21, Parque das Nações – 1990-207 LISBOA
- Tel.: 213 150 970 - Fax: 213 531 352
- E-mail: portugal@inventia.com
- Web: www.inventia.pt

Maria João Pereira

- Cartório: Av. Doutor João Canavarro 305, 1º, sl 19, 4480-668 VILA DO CONDE
- Tel.: +351 252 611 927 / +351 91 019 87 35
- E-mail: mariabaltarpereira@gmail.com

Mário Marques

- Cartório: Avenida 5 de Outubro, nº 10 - 1º - 1050-056 LISBOA
- Tel.: 216081027
- E-mail: mmarques@level-up.pt

Isaura Monteiro

- Cartório: Avenida 25 de Abril, Urbanização Solar das Palmeiras, Bloco C4, 4ºD, 8100-506 LOULÉ
- Tel.: 914164499
- E-mail: isaura.monteiro@rcf.pt

Ana Rita Remígio

- Cartório: Edifício Net, Rua de Salazares 842 - 4149-002 PORTO
- Tel.: 225322064 - Fax: 225322066
- E-mail: ana.remigio@patents.pt
- Web: www.patents.pt

Daniela Dinis

- Cartório: Rua da Fé n.º 10 Casal do Rato 1675-313 PONTINHA
- Tel.: 961294016
- E-mail: danielamdinis-456421@adv.oa.pt

Luís Pinto Monteiro

- Cartório: Av. da República, 25, 1º - 1050-186 LISBOA
- Tel.: 213821200 e 914898865
- E-mail: luis.pinto.monteiro@garrigues.com

Cláudia Freixinho Serrano

- Cartório: Rua Vitor Cordon , 10-A - 1249-103 LISBOA
- Tel.: 213475020 - Fax: 213421885
- E-mail: claudiaserrano@jpcruz.pt

David Marques

- Cartório: Avenida Cova dos Vidros, Lote 2570 - 2975-333 QUINTA DO CONDE
- E-mail: davidmtfmarques@gmail.com

Filipe Funenga

- Cartório: Postboks 9, 4068 STAVANGER NO / Rua Cidade de Ouro Preto n.º 12, Urbanização Vale da Rosa – 2910-834 SETÚBAL
- Tel.: (+47) 908 77 808
- E-mail: filipe.funenga@patent.no

Inês Monteiro Alves

- Cartório: Alameda dos Oceanos, 41K-21, Parque das Nações – 1990-207 LISBOA
- Tel.: 213150970 - Fax: 213531352
- E-mail: ialves@inventia.com

Mariana Bernardino Ferreira

- Cartório: Av. Álvares Cabral, 47 - 1.º - 1250-015 LISBOA
- Tel.: 213806530 - Fax: 213806531
- E-mail: mariana.ferreira@bma.com.pt
- Web: www.bma.pt

Patrícia Lima

- Cartório: Instituto Superior Técnico, Avenida Rovisco Pais - 1049-001 LISBOA
- E-mail: patriciamlima@hotmail.com

Rita Mendonça

- Cartório: Av. 5 de Outubro, 16, 2º Esq. - 1050-056 LISBOA
- Tel.: 217 801 963
- E-mail: sgcr@sgcr.pt
- Web: www.sgcr.pt

Rui do Nascimento Gomes

- Cartório: Rua Vitor Cordon, 10-A - 1249-103 LISBOA
- Tel.: 213475020 - Fax: 213421885
- E-mail: rui.gomes@jpcruz.pt
- Web: www.jpereiradacruz.p

Vasco Rosa Dias

- Cartório: Est. Beira nº 176, 5º A - 3030-173 COIMBRA
- Tel.: 963312134
- E-mail: vasco.rosa.dias@gmail.com

Joana Piriquito Santos

- Cartório: Avenida da Liberdade, 212-S/L Esquerdo, Salas 1 e 2, 1250-147 LISBOA
- Tel.: 916225520
- E-mail: jps@nlp.legal

Sónia Mota Maia

- Cartório: Alameda da Quinta de Sto. António, nº 1 - Núcleo 1 - 2º E - 1600-675 LISBOA
- Tel.: 217160190 - Fax: 213244665
- E-mail: info@ip-smm.com

Pedro Bacelar

- Cartório: Estrada da Chainha, Lote 6, Nº163 R/C - 7005-198 ÉVORA
- Tel: 266040468 e 919654760 - Fax: 266040948
- E-mail: pedro.espanca@gmail.com

Miguel Antunes de Resende

- Cartório: Avenida de São Pedro nº 31 Monte Estoril - 2765-446 ESTORIL
- Tel: 910583778
- E-mail: miguelantunesderesende@gmail.com

Luís Sommer Ribeiro

- Cartório: Rua Artilharia Um, n.º 79, 3.º direito, 1250-038 LISBOA
- E-mail: geral@saveas.pt

João Pereira Cabral

- Cartório: Alameda dos Oceanos, 41, K21, Parque das Nações - 1990-207 LISBOA
- Tel: 213150970 - Fax: 213531352
- E-mail: jcabral@inventia.com
- Web: www.inventia.pt

João Francisco Sá

- Cartório: Rua Rangel de Quadros, nº 4 2º dt. - 3800-072 AVEIRO
- E-mail: Joaofrancis.sa@gmail.com

Sousa Ribeiro

- Cartório: Av. Álvares Cabral, n.º 47, 1.º andar - 1250-015 LISBOA
- Tel: 213806530 - Fax: 213806531

Evangelino Marques Ribeiro

- Cartório: Praça de Portugal nº. 7C - 1ºD - 2910-640 SETÚBAL
- Tel: 265228685 e 932573091 - Fax: 265228637
- E-mail: marquesribeiro@marquesmarcas.com
- Web: www.marquesmarcas.com

Diogo Xavier Santos

- Cartório: Av. 5 de Outubro, 16, 2º Esq - 1050-056 LISBOA
- Tel: 217801963
- E-mail: sgcr@sgcr.pt

Saulo Chanoca

- Cartório: Rua Artilharia Um, nº 51, Páteo Bagatela, Edifício 1, 4º Andar - 1250-137 LISBOA
- Tel: 211554330 e 935274353
- E-mail: schanoca@bas.pt

Lígia Gata

- Cartório: Av. Dr. Mário Moutinho, Lt 1519, 7º Esq. - 1400-136 LISBOA
- Tel: 213011684
- E-mail: ligiaagata007@gmail.com
- Web: www.megaingenium.eu

Manuel Bastos Moniz Pereira

- Cartório: Rua dos Bacalhoeiros 4, 1100-070 LISBOA
- Tel: 218823990 - Fax: 218823997
- E-mail: manuel.pereira@gastao.eu
- Web: www.gastao.eu

Ana Neves

- Cartório: Rua Dr. Bernardino Machado, nº 30A, Vale Milhaços, 2855-437 CORROIOS
- Tel: 936256546
- E-mail: anaisabelneves@gmail.com

Ana Isabel Plácido Martins

- Cartório: Rua Feliciano de Castilho, 92, 4150-311 PORTO
- E-mail: anaplacidomartins-211561@adv.oa.pt

André Sarmiento

- Cartório: Rua Damião de Góis, nº 56, 4º Andar, apt. 43, 4050-221 PORTO
- Tel: 223 751 032
- E-mail: andrevsarmiento@gmail.com

Carlos Miguel Vaz Serra

- Cartório: Edifício Lumnia, Rua da Centieira, nº 61 - 5B, 1800-056 LISBOA
- Tel: 917169727
- E-mail: carlos.miguel@ascenza.rovensa.com

Leila Teixeira

- Cartório: Avenida 24, 803 - 4500-201 ESPINHO
- Tel: 935254856
- E-mail: leilateixeiraa@gmail.com

Cristina de Castro

- Cartório: Rua António Sérgio, 49 - 3º Esq. - 6300-665 GUARDA
- Tel: 965028903
- E-mail: cristinacastro@ipg.pt

Mariana Belo de Oliveira

- Cartório: Rua Domingos Ferreira Pinto Basto, nº 45, 3830 -176 ÍLHAVO - AVEIRO
- Tel: 914913442
- E-mail: marianabelooliveira@gmail.com

Natacha Batista

- Cartório: Rua 9 de Março, nº 63, Cajados - 2965-505 ÁGUAS DE MOURA
- Tel: 916187637
- E-mail: anatachabatista@gmail.com

Raquel Antunes

- Cartório: Rua dos Ilhavs 29, 2825-339 COSTA DA CAPARICA
- Tel.: 913157271
- E-mail: rgaboleiroantunes@gmail.com

Sofia Rebelo Ladeira

- Cartório: Rua Ana de Castro Osório, nº 4 - 5º B- 1500-039 LISBOA
- Tel.: 969267585
- E-mail: ladeira.sofia@gmail.com

Adriana Esteves

- Cartório: Av. Casal Ribeiro, 50 - 3º andar – 1000-093 LISBOA
- Tel.: 213815050 – Fax: 212831150
- E-mail: aesteves@clarkemodet.com.pt

Cláudia Tomás Pedro

- Cartório: Avenida Duque de Ávila, n.º 46, 6.º – 1050-083 LISBOA
- Tel.: 213408600 Tlm: 966478360
- E-mail: cpedro@ga-p.com

Diana Pereira

- Cartório: Alameda dos Oceanos, 41, K21, Parque das Nações – 1990-207 LISBOA
- Tel.: 213150970/1 – Fax: 213531352
- E-mail: dpereira@inventacom.com

Inês Sequeira

- Cartório: Alameda dos Oceanos, 41, K21, Parque das Nações – 1990-207 LISBOA
- Tel.: 918860596
- E-mail: isequiera@inventacom.com

Joel David Rodrigues

- Cartório: Rua Escola do Futebol, n.º 11, 1.º dto. – 8700-258 OLHÃO
- Tel.: 961 108 500
- E-mail: jdcruzrodrigues@gmail.com

Inês Guerra

- Cartório: Av. 5 de Outubro, 16, 2º Esq. - 1050-056 LISBOA
- Tel.: 217801963
- E-mail: sgcr@sgcr.pt
- Web: www.sgcr.pt

Luísa Azevedo Soares Rodrigues

- Cartório: Rua António da Silveira, 131– 2765-300 ESTORIL
- Tel.: 914431158
- E-mail: marialuisa.rodrigues@gmail.com

Miguel Bibe

- Cartório: Alameda dos Oceanos, 41, K21, Parque das Nações– 1990-207 LISBOA
- Tel.: 918759849
- E-mail: mbibe@inventa.com

Tiago Andrade

- Cartório: Rua Vitor Cordon, 10-A – 1200-442 LISBOA
- Tel.: 213475020
- E-mail: tiagoandrade@jpcruz.pt
- Web: www.jpereiradacruz.pt

Cláudia Alexandra Maia do Couto

- Cartório: Av. Casal Ribeiro, 50 - 3º andar - 1000-093 LISBOA
- Tel: 213 815 050
- E-mail: ccouto@clarkemodet.com

Cristina Maria Sanches Simões de Faria

- Cartório: Rua António Livramento, n.º3, -5ºC 1600-371 LISBOA
- Tel: 960290166
- E-mail: csdefaria@gmail.com

Diogo de Almeida Antunes

- Cartório: Alameda dos Oceanos 41 K 21-1991-207 LISBOA
- Tel. 21 3150970 – Tlm: 925835323
- E-mail: dantunes@inventa.com

Dulce de Fátima Varandas de Almeida Andrade

- Cartório: Edifício Net - Rua de Salazares, n.º 842 - 4149-002, PORTO
- Tel.: 220028916 - Fax: 225322066
- E-mail: dulce.varandas@patents.pt
- Web: <http://patentree.eu/>

Filipa João da Gama Franco Marques Pereira

- Cartório: Rua Victor Cordon, n.º 10 - A - 1249-103 LISBOA
- Tlm.: 910075582
- E-mail: filipapereira@jpcruz.pt

Inês Duarte Tavares

- Cartório: Av. Fontes Pereira de Melo, 42, 1050-119 LISBOA
- Tel.: (+351) 213 197 322 | (+351) 938 433 217
- E-mail: ines.duartetavares@plmj.pt
- Web: www.plmj.com

Joana Alves Coelho

- Cartório: Praça General Humberto Delgado, 267 - 3º salas 1 e 2 - 4000-288 PORTO
- Tel.: 222012603 - Fax: 222012605
- E-mail: jac@sgcr.pt
- Web: www.sgcr.pt

Miguel Filipe Duarte

- Cartório: Faculdade de Medicina da Universidade de LISBOA, Avenida Professor Egas Moniz, 1649-028 LISBOA
- Tel.: (+351) 217 999 411 - ext: 47020
- E-mail: miguel.duarte@medicina.ulisboa.pt

Vera Lúcia Faria Viola Gonçalves

- Cartório: Rua Dr. Herminio Laborinho, n.º 13 - 2500-214 CALDAS DA RAINHA
- Tel.: 914287287
- E-mail: vera.viola.goncalves@gmail.com

Diogo Frada Almeida

- Cartório: Rua Castilho n.º 165 - 1070-050 LISBOA
- Tel.: 213817400- Fax: 213826629
- E-mail: dfalmeida@mlgts.pt
- Web: www.mlgts.pt

Joana Eugénio

- Cartório: Av. Sidónio Pais 379, Ed. Hoechst, Sala 1.14 - 4100-468 PORTO
- Tel.: 220167495 / 917814970
- E-mail: joanaeugenio@jpcruz.pt

Júlia Alves Coutinho

- Cartório: Rua da Ilha Terceira, 1, 3.º Direito, 1000-171 LISBOA
- E-mail: juliaalvescoutinho@gmail.com

Maria João Carapinha

- Cartório: Largo Samwell Dinis, n.º 3 - 2.º Dto.- 2820-491 ALMADA
- Tel.: 926224774
- E-mail: mariajoaoocarapinha@gmail.com

Margarida Rossi

- Cartório: Rua Infante D. Henrique 34 - 4780-482 SANTO TIRSO
- Tel.: 919455946
- E-mail: margarida.rossi@gmail.com

Miguel Maia

- Cartório: Edifício Net -Rua de Salazares, n.º 842 - 4149-002- PORTO
- Tel.: 220 028 916
- E-mail: miguel.maia@patents.pt
- Web: www.patentree.eu

Pedro Rebelo Tavares

- Cartório: Rua Nossa Senhora de Fátima, 177, Piso 7 - 4050-427 PORTO
- Tel.: 223715485 / 916589604 - Fax: 223723285
- E-mail: pedro.tavares@pra.pt

Sílvia Vieira

- Cartório: Edifício Net - Rua de Salazares, n.º 842 - 4149-002 PORTO
- Tel.: 220028916
- E-mail: silvia.vieira@patents.pt
- Web: www.patentree.eu

Vitor Sérgio Moreira

- Cartório: Alameda dos Oceanos, 41K, 21 - Parque das Nações - 1990-207 LISBOA
- Tel.: 213150970 - Fax: 213531352
- E-mail: vmoreira@inventia.com

Luisa Resende Castro

- Cartório: Av. Casal Ribeiro, 50 – 3ºandar- 1000-093 LISBOA
- Tel.: 213815050
- E-mail: luisarezendecastro@gmail.com

Marisol Cardoso

- Cartório: Alameda dos Oceanos 41 K-21 - 1990-207 LISBOA
- E-mail - mcardoso@inventia.com
- Tel.: 213150970

José Maria Lopes Pires Santos Quelhas

- Cartório: Av. 5 de Outubro, 16, 2º Esq - 1050-056 LISBOA
- E-mail: jmq@sgcr.pt
- Tel.: 217801963

Francisco Branco Pardal

- Cartório: Av.ª Fontes Pereira de Melo, 6, 1050-121 LISBOA
- E-mail: francisco.pardal@cuatrecasas.com
- Tel.: 213553800

Vasco Granate

- Cartório: Av.ª Fontes Pereira de Melo, 43, 1050-119 LISBOA
- E-mail: vasco.granate@plmj.pt
- Tel.: 213197303

Maria João Nunes

- Cartório: Rua Nova de Almada 29, 2640-411 – MAFRA
- E-mail: mariajoaodecamposnunes@gmail.com
- Tel.: 916219056

Beatriz Pereira da Cruz

- Cartório: Rua das Janelas Verdes. Nº 128 2ºAndar, 1200-692 - LISBOA
- E-mail: beatrizpcruz@hotmail.com

Madalena Pacheco

- Cartório: Rua Tomás Ribeiro, n.º 45 - 2º Andar, 1050-225 - LISBOA
- E-mail: madalena.pacheco@rcf.pt
- Tel.: 210545512 - Fax: 213978754
- Web: www.rcf.pt

António Aragão

- Cartório: Rua Tomás Ribeiro, nº 45 – 2º Andar, 1050-225 LISBOA
- Tel.: 210545500
- E-mail: antonio.aragao@rcf.pt
- Web: www.rcf.pt

Andreia Pereira

- Cartório: Rua Tomás Ribeiro, n.º 45 – 2º Andar, 1050-225 - LISBOA
- E-mail: andreia.pereira@rcf.pt
- Tel.: 210545500 - Fax: 213978754
- Web: www.rcf.pt

Catarina Azevedo Fernandes

- Cartório: Av.ª General Humberto Delgado, 181, 4800-158 - GUIMARÃES
- E-mail: catarinaazevedo@gamalobomelo.com
- Tel.: 253421600

Diana Andrade Sands

- Cartório: Rua Vitorino Nemésio, 107 - Rés do Chão Direito - 4050-638 PORTO
- E-mail: diana.faustino.andrade@gmail.com
- Tel.: 925585334

PROCURADORES AUTORIZADOS

(Os Procuradores Autorizados são pessoas singulares que, não sendo Agentes Oficiais da Propriedade Industrial, podem praticar actos e termos do processo, juntando, para o efeito, procuração simples e com poderes especiais para cada processo)

Artur Almeida Pinto Furtado da Luz

- Cartório: Rua da Madalena, 214 – 4º – 1100-325 LISBOA
- Tel.: 21 8870657 – Fax: 21 8879714
- E-mail: abpatentiena@mail.telepac.pt

Carlos António dos Santos Rodrigues

- Cartório: Rua da Madalena, 214 – 4º – 1100-325 LISBOA
- Tel.: 21 8870657 – Fax: 21 8879714
- E-mail: abpatentiena@mail.telepac.pt

Ruy Pelayo de Sousa

- Cartório: Rua de Sá da Bandeira, 706 – 2º Esq. – 4000-432 PORTO
- Tel.: 22 2046120 – Fax: 22 2080728
- E-mail: geral@arlindodesousa.pt
- Web: www.arlindodesousa.pt

Carmen Ferreira Furtado da Luz de Oliveira e Silva

- Cartório: Rua Sousa Martins, N.º 10 - 7º – 1050-218 LISBOA
- Tel.: 21 3876961 – Fax: 21 3877596
- E-mail: furtado.marcas@netcabo.pt

Luís Reinaldo de Oliveira e Silva

- Cartório: Rua Maria Pia, 20 - 3º Dto. – 1350-208 LISBOA
- Tel.: 21 3951814 – Fax: 21 3951842
- E-mail: publamarca@iol.pt

Carlos Eugénio Reis Nobre

- Cartório: Alameda dos Oceanos, 41K-21, Parque das Nações – 1990-207 LISBOA
- Tel.: 213 150 970 - Fax: 213 531 352
- E-mail: portugal@inventa.com
- Web: www.inventa.pt

Maria Margarida Gomes Sanches Nunes

- Cartório: Av. António José Gomes, 60 - B - 1º E, Apartado 175 – 2801-902 ALMADA
- Tel.: 21 2744129 e 21 2768069 – Fax: 21 2740012
- E-mail: guimarque@guimarque.pt

José Roger Pimenta Rodrigues

- Cartório: Praça Francisco Sá Carneiro, 3 – 4º - Apartado 2874 – 1000-159 LISBOA CODEX
- Tel. 21 8461705 – Fax 21 8478686