

# BOLETIM DA PROPRIEDADE INDUSTRIAL

Nº 2026/02/16 (032/2026)

16 de fevereiro de 2026

## Sumário

<b>Aviso.....</b>	<b>2</b>
<b>Códigos .....</b>	<b>2</b>
<b>PATENTES DE INVENÇÃO .....</b>	<b>6</b>
Pedidos - BB/CA/1A.....	6
Patentes europeias vigentes em Portugal - FG4A.....	7
Recusas - FC4A .....	8
Caducidades por falta de pagamento de taxa - Patente europeia - MM4A .....	9
Caducidades por limite de vigência - Patente europeia - MM3A.....	10
Outros Atos - Patente europeia - HK4A.....	13
<b>CERTIFICADOS COMPLEMENTARES DE PROTECÇÃO .....</b>	<b>14</b>
Averbamentos.....	14
<b>DESENHOS OU MODELOS .....</b>	<b>15</b>
Pedidos - BB/CA1Y .....	15
Concessões - FG4Y.....	22
<b>MODELOS INDUSTRIAIS .....</b>	<b>23</b>
Caducidades por limite de vigência - MM3L.....	23
<b>REGISTO NACIONAL DE MARCAS .....</b>	<b>24</b>
Pedidos .....	24
Concessões .....	70
Recusas.....	74
Renovações .....	76
Caducidades por falta de pagamento de taxa .....	77
Averbamentos.....	79
Outros Atos.....	80
<b>REGISTO DE LOGÓTIPOS .....</b>	<b>81</b>
Pedidos .....	81
Concessões .....	83
Renovações .....	84
Caducidades por falta de pagamento de taxa .....	85
<b>AGENTES OFICIAIS DE PROPRIEDADE INDUSTRIAL.....</b>	<b>86</b>
<b>PROCURADORES AUTORIZADOS .....</b>	<b>108</b>

## Aviso

À matéria publicada no presente Boletim são aplicáveis as disposições do Código da Propriedade Industrial.

## Códigos

### Códigos das rubricas (St. 17 OMPI)

Títulos de propriedade industrial:

- A — Patente de invenção.
- K — Modelo de utilidade.
- L — Modelo industrial.
- Q — Desenho industrial.
- Y — Desenho ou modelo.
- 1 — Pedido não examinado.
- 3 — Pedido examinado sem pesquisa.
- 4 — Pedido examinado com pesquisa.

Publicação:

BB — Publicação de pedidos e correspondente disponibilização dos documentos ao público, para consulta ou fornecimento de cópias, a pedido.

Oposição:

CA — Fase de oposição.

Procedimento de concessão:

- FA — Desistências.
- FC — Recusas.
- FF — Concessão provisória.
- FG — Concessão; Registo; Estatuto legal; Licenças.
- GA — Transformação de pedido de título de propriedade industrial.
- PC — Transmissão.
- PD — Mudanças de identidade/sede.
- QB — Licenças concedidas e registadas.

Correções; outros:

- HK — Retificações.
- HZ — Requerimentos indeferidos.

Caducidade dos direitos de propriedade industrial:

- MA — Renúncias.
- MM — Caducidades.

Manutenção dos direitos de propriedade industrial:

- NF — Revalidações.

Outras decisões:

RL — Despachos proferidos por sentença alterando despacho anterior.

### Lista dos Códigos INID — Identificação Numérica Internacional de Dados Bibliográficos (Normas St. 9, St. 60, St. 80 OMPI)

Patentes, Modelos de Utilidade, Certificados Complementares de Proteção, Desenhos ou Modelos:

- (11) Número de pedido.
- (19) Organismo emissor, país.
- (22) Data do pedido.
- (28) Número de objetos de um pedido múltiplo.
- (30) Data, país e número de prioridade.
- (43) Data de publicação de pedido não examinado.
- (44) Data de publicação de pedido examinado.
- (51) Classificação internacional:
  - A, U — Int. Cl. 7;
  - L, Q, Y — LOC (8).
- (54) Título em português.
- (55) Reprodução fotográfica do desenho ou modelo.
- (57) Resumo e desenho da invenção/descrição do desenho ou modelo.
- (71) Requerente, nacionalidade, profissão, morada.
- (72) Inventor(es)/autor(es).

Marcas, Nomes e Insígnias de Estabelecimento, Logótipos, Denominações de Origem e Indicações Geográficas, Recompensas:

- (210) Número de pedido.
- (220) Data do pedido.
- (300) Data, país e número de prioridade.
- (441) Data de publicação do pedido não examinado.
- (442) Data de publicação do pedido examinado.
- (511) Lista de produtos ou serviços segundo a Classificação Internacional de Nice [NCL (8)].
- (512) Classificação Nacional e/ou lista de produtos ou serviços.
- (531) Descrição dos elementos figurativos das marcas segundo a Classificação Internacional de Viena [CFE (5)].
- (540) Reprodução do sinal.
- (550) Indicação do tipo de marca
- (551) Indicação de que a marca é coletiva, de certificação ou de associação.
- (561) Transliteração da marca.
- (566) Tradução da marca ou das palavras nela contidas.
- (591) Informações de cores reivindicadas.
- (730) Nome do requerente, nacionalidade, profissão, morada.

**Outros códigos**

MNA — Marca nacional.  
MCA — Marca Coletiva.  
MCC — Marca de Certificação ou de Garantia.  
NOM — Nome de estabelecimento.  
INS — Insignia de estabelecimento.  
LOG — Logótipo.  
DNO — Denominação de Origem Nacional.  
DOI — Denominação de Origem Internacional.  
IGR — Indicação Geográfica.  
RCS — Recompensa.

**Lista alfabética dos códigos de países,  
organizações intergovernamentais  
e outras entidades  
(Norma St. 3 OMPI)**

AD — Andorra.  
AE — Emirados Árabes Unidos.  
AF — Afeganistão.  
AG — Antígua e Barbuda.  
AI — Anguila.  
AL — Albânia.  
AM — Arménia.  
AN — Antilhas Holandesas.  
AO — Angola.  
AP — ARIPO — Organização Regional Africana da Propriedade Industrial.  
AR — Argentina.  
AT — Áustria.  
AU — Austrália.  
AW — Aruba.  
AZ — Azerbaijão.  
BA — Bósnia-Herzegovina.  
BB — Barbados.  
BD — Bangladesh.  
BE — Bélgica.  
BF — Burquina Faso.  
BG — Bulgária.  
BH — Barém.  
BI — Burundi.  
BJ — Benin.  
BM — Bermudas.  
BN — Brunei Darussalam.  
BO — Bolívia.  
BOIP — *Office* da Propriedade Intelectual do Benelux.  
BR — Brasil.  
BS — Baamas.  
BT — Butão.  
BV — Ilha Bouvet.  
BW — Botswana.  
BY — Bielo-Rússia.  
BZ — Belize.  
CA — Canadá.  
CD — República Democrática do Congo.  
CF — República Centro-Africana.  
CG — Congo.

CH — Suíça.  
CI — Costa do Marfim.  
CK — Ilhas Cook.  
CL — Chile.  
CM — Camarões.  
CN — China.  
CO — Colômbia.  
CR — Costa Rica.  
CU — Cuba.  
CV — Cabo Verde.  
CY — Chipre.  
CZ — República Checa.  
DE — Alemanha.  
DJ — Djibuti.  
DK — Dinamarca.  
DM — Dominica.  
DO — República Dominicana.  
DZ — Argélia.  
EA — EAPO — Organização Euro-Asiática de Patentes.  
EC — Equador.  
EE — Estónia.  
EG — Egipto.  
EH — Sara Ocidental.  
EM — EUIPO — Instituto da Propriedade Intelectual da União Europeia.  
EP — IEP — Instituto Europeu de Patentes.  
ER — Eritreia.  
ES — Espanha.  
ET — Etiópia.  
FI — Finlândia.  
FJ — Fiji.  
FK — Ilhas Malvinas.  
FO — Ilhas Faroé.  
FR — França.  
GA — Gabão.  
GB — Reino Unido.  
GC — Instituto de Patentes do Conselho de Cooperação dos Estados Árabes do Golfo (GCC).  
GD — Granada.  
GE — Geórgia.  
GG — Guernsey.  
GH — Gana.  
GI — Gibraltar.  
GL — Gronelândia.  
GM — Gâmbia.  
GN — Guiné.  
GQ — Guiné Equatorial.  
GR — Grécia.  
GS — Geórgia do Sul e as ilhas Sandwich do Sul.  
GT — Guatemala.  
GW — Guiné-Bissau.  
GY — Guiana.  
HK — Hong-Kong/China.  
HN — Honduras.  
HR — Croácia.  
HT — Haiti.  
HU — Hungria.  
IB — Secretaria Internacional da Organização Mundial da Propriedade Intelectual (OMPI).  
ID — Indonésia.  
IE — Irlanda.

IL — Israel.	NZ — Nova Zelândia.
IM — Ilha de Man.	OA — OAPI — Organização Africana da Propriedade Intelectual.
IN — Índia.	OM — Omã.
IQ — Iraque.	PA — Panamá.
IR — República Islâmica do Irão.	PE — Peru.
IS — Islândia.	PG — Papua Nova Guiné.
IT — Itália.	PH — Filipinas.
JE — Jersey.	PK — Paquistão.
JM — Jamaica.	PL — Polónia.
JO — Jordânia.	PT — Portugal.
JP — Japão.	PW — Palau.
KE — Quênia.	PY — Paraguai.
KG — Quirguistão.	QA — Quatar.
KH — Camboja.	QZ — Instituto Comunitário de Variedades Vegetais (CPVO).
KI — Quiribáti.	RO — Roménia.
KM — Comores.	RS — Sérvia.
KN — S. Kitts e Nevis.	RU — Federação Russa.
KP — República Popular Democrática da Coreia.	RW — Ruanda.
KR — República da Coreia.	SA — Arábia Saudita.
KW — Koweit.	SB — Ilhas Salomão.
KY — Ilhas Caimão.	SC — Seychelles.
KZ — Cazaquistão.	SD — Sudão.
LA — República Popular Democrática do Laos.	SE — Suécia.
LB — Líbano.	SG — Singapura.
LC — Santa Lúcia.	SH — Santa Helena.
LI — Listenstaina.	SI — Eslovénia.
LK — Sri Lanka.	SK — Eslováquia.
LR — Libéria.	SL — Serra Leoa.
LS — Lesoto.	SM — São Marinho.
LT — Lituânia.	SN — Senegal.
LU — Luxemburgo.	SO — Somália.
LV — Letónia.	SR — Suriname.
LY — Líbia.	ST — São Tomé e Príncipe.
MA — Marrocos.	SV — El Salvador.
MC — Mónaco.	SY — República Árabe da Síria.
MD — República da Moldávia.	SZ — Suazilândia.
ME — Montenegro.	TC — Ilhas Turcas e Caicos.
MG — Madagáscar.	TD — Chade.
MK — Ex-República Jugoslava da Macedónia.	TG — Togo.
ML — Mali.	TH — Tailândia.
MM — Myanmar (Birmânia).	TJ — Tajiquistão.
MN — Mongólia.	TL — Timor-Leste.
MO — Macau.	TM — Turquemenistão.
MP — Ilhas Marianas do Norte.	TN — Tunísia.
MR — Mauritânia.	TO — Tonga.
MS — Montserrat.	TR — Turquia.
MT — Malta.	TT — Trinidad e Tobago.
MU — Maurícias.	TV — Tuvalu.
MV — Ilhas Maldivas.	TW — Taiwan/China.
MW — Malavi.	TZ — República Unida da Tanzânia.
MX — México.	UA — Ucrânia.
MY — Malásia.	UG — Uganda.
MZ — Moçambique.	US — Estados Unidos da América.
NA — Namíbia.	UY — Uruguai.
NE — Níger.	UZ — Uzbequistão.
NG — Nigéria.	VA — Vaticano.
NI — Nicarágua.	VC — São Vicente e Granadinas.
NL — Holanda.	VE — Venezuela.
NO — Noruega.	VG — Ilhas Virgens (GB).
NP — Nepal.	VN — Vietname.
NPI — Instituto Nórdico de Patentes.	
NR — Nauru.	

VU — Vanuatu.

WO — OMPI — Organização Mundial da  
Propriedade Intelectual.

WS — Samoa.

YE — Iémen.

YU — Jugoslávia. (1)

ZA — África do Sul.

ZM — Zâmbia.

ZW — Zimbabwe.

(1) O código YU foi retirado da lista, em Novembro de 2006. Até essa data identifica a ex-Jugoslávia, a Sérvia e o Montenegro.

## PATENTES DE INVENÇÃO

### Pedidos - BBKA/1A

A publicação dos pedidos de patentes de invenção a seguir indicados é efetuada nos termos do disposto no artigo 69.º do Código da Propriedade Industrial; da data de publicação do presente aviso começa a contar-se o prazo de dois meses para a apresentação de reclamações de quem se julgar prejudicado pela eventual concessão dos mesmos, nos termos do artigo 17.º do mesmo Código.

(11) **119654**  
(22) 2024.08.14  
(30)

(71) **PT UNIVERSIDADE DE AVEIRO**  
(72) SUSANA MARIA HENRIQUES OLHERO  
MARIA GEORGINA MACEDO MIRANDA  
SIMÃO CORDEIRO SANTOS  
MANUEL FELIPE RODRIGUES PAIS ALVES

(51) **Int. Cl.**  
**B33Y 70/00 (2020.01)**

(54) **COMPOSIÇÃO AQUOSA FOTOCURÁVEL  
BIOCOMPATÍVEL, SUA UTILIZAÇÃO  
PARA IMPRESSÃO 3D OU FABRICO  
ADITIVO E RESPECTIVO MÉTODO DE  
OBTENÇÃO**

(57) A PRESENTE DESCRIÇÃO ESTÁ FOCADA NO DESENVOLVIMENTO DE UMA COMPOSIÇÃO AQUOSA FOTOCURÁVEL À BASE DE ÁGUA, QUE SE DESTACA PELO SEU REDUZIDO TEOR DE ORGÂNICOS VOLÁTEIS, O QUE PERMITE O FABRICO DE PEÇAS POR DUAS VIAS: (A) PEÇAS CERÂMICAS SINTERIZADAS E (B) PEÇAS COMPÓSITAS CONSTITUÍDAS POR CERÂMICO E HIDROGEL. PARA O FABRICO DAS PEÇAS CERÂMICAS SINTERIZADAS, A PRESENTE DESCRIÇÃO APRESENTA COMO VANTAGEM REDUZIR A EXTENSA ETAPA DE PÓS-PROCESSAMENTO TÉRMICO DAS PEÇAS IMPRESSAS (15-20 HORAS), PARA ALÉM DE POSSIBILITAR UM PROCESSO MAIS SUSTENTÁVEL E ECOLOGICAMENTE RESPONSÁVEL. PARA O FABRICO DAS PEÇAS COMPÓSITAS, DEVIDO À NATUREZA BIOCOMPATÍVEL DOS COMPOSTOS QUE CONSTITUEM ESTA COMPOSIÇÃO À BASE DE ÁGUA, A PRESENTE DESCRIÇÃO PERMITE O FABRICO ADITIVO DE PEÇAS QUE PODEM SER UTILIZADAS SEM QUALQUER PÓSPROCESSAMENTO TÉRMICO. A FORMULAÇÃO APRESENTADA PERMITE O FABRICO DE DISPOSITIVOS BIOMÉDICOS DE ALTA COMPLEXIDADE GEOMÉTRICA E FIDELIDADE DE FORMA A SER UTILIZADOS POR EXEMPLO COMO SUBSTITUTOS ÓSSEOS BIOCOMPATÍVEIS, BIODEGRADÁVEIS E CUSTOMIZADOS.

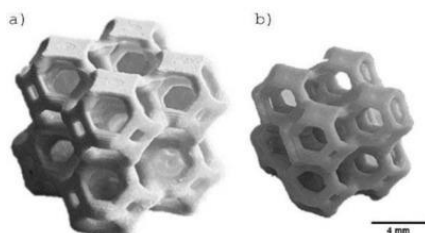

[Ver Fascículo Completo](#)

(13) A

(11) **119655**  
(22) 2024.08.14  
(30)

(71) **PT SARA ANDREIA SILVA DA COSTA**  
(72) SARA ANDREIA SILVA DA COSTA  
(51) **Int. Cl.**

**A41B 13/00 (2006.01) A41B 13/08 (2006.01)**

(54) **VESTUÁRIO PARA BEBÉ E CRIANÇA COM  
UNIÕES EM VELCRO**

(57) A PRESENTE INVENÇÃO REFERE-SE A UM CONJUNTO DE VESTUÁRIO PARA BEBÉ E CRIANÇA QUE UTILIZA FECHOS DE VELCRO PARA FACILITAR O PROCESSO DE VESTIR E DESPIR. EM SUBSTITUIÇÃO DE BOTÕES E FECHOS TRADICIONAIS, O VELCRO É COMPOSTO POR UMA FACE DE GANCHO E UMA FACE DE FELP (SUAVE), APLICADAS EM ÁREAS ESPECÍFICAS COMO A GOLA (1), LATERAIS (7) E TRONCO (5), ENTREPERNAS FRENTE (2) E ENTREPERNAS COSTAS (3) E PERNAS (6). AS DIFERENTES FACES DO VELCRO SÃO ORIENTADAS DE MODO A ASSEGURAR A UNIÃO, MAS FACILMENTE DESTACÁVEL. ALÉM DISSO TEMOS A LATERAL INFERIOR PONTO DE CONVERGÊNCIA (8). O DESIGN MODULAR PERMITE QUE A INVENÇÃO SE APLIQUE A VÁRIOS MODELOS, INCLUINDO BODIES DE MANGA CURTA E COMPRIDA, BABYGROWS E PEÇAS DE DUAS PARTES, ADAPTANDO-SE AO CONFORTO E PRATICIDADE NECESSÁRIOS PARA CUIDADOS INFANTIS.

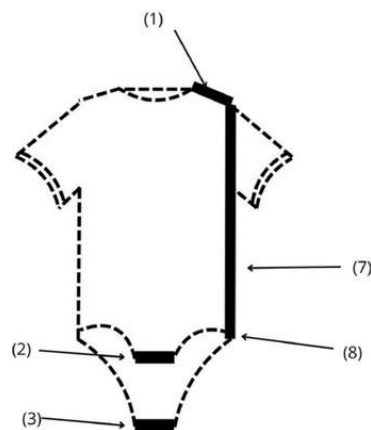

[Ver Fascículo Completo](#)

**Patentes europeias vigentes em Portugal - FG4A**

Processo	Início de vigência	Data do despacho	Nome do 1º requerente/titular	País resid.	Classificação principal	Observações
3494222	2017.08.01	2026.02.10	SYNGENTA CROP PROTECTION AG	CH	<b>C12N 15/113</b> (2019.01)	ART. 84º DO C.P.I.:
3577119	2018.02.06	2026.02.09	SPERO THERAPEUTICS, INC.	US	<b>C07D 477/20</b> (2019.01)	ART. 84º DO C.P.I.:
3985980	2020.06.10	2026.02.10	LG ELECTRONICS INC.	KR	<b>H04N 19/527</b> (2022.01)	ART. 84º DO C.P.I.:
3988497	2021.10.21	2026.02.10	MANITOU ITALIA S.R.L.	IT	<b>B66F 9/65</b> (2022.01)	ART. 84º DO C.P.I.:
4067344	2020.11.26	2026.02.05	SUMITOMO PHARMA CO., LTD.	JP	<b>C07D 211/16</b> (2022.01)	ART. 84º DO C.P.I.:
4100539	2021.04.26	2026.02.11	4D MOLECULAR THERAPEUTICS INC.	US	<b>C12N 15/864</b> (2023.01)	ART. 84º DO C.P.I.:
4159294	2022.09.23	2026.02.10	IFP ENERGIES NOUVELLES	FR	<b>B01D 15/18</b> (2023.01)	ART. 84º DO C.P.I.:
4182153	2021.08.27	2026.02.10	SONOCO DEVELOPMENT, INC.	US	<b>B29C 65/18</b> (2023.01)	ART. 84º DO C.P.I.:
4364602	2022.10.14	2026.02.09	SKECHERS U. S. A., INC. II	US	<b>A43B 21/26</b> (2023.01)	ART. 84º DO C.P.I.:
4482481	2023.02.20	2026.02.06	SOM INNOVATION BIOTECH, S.A.	ES	<b>A61K 31/18</b> (2023.01)	ART. 84º DO C.P.I.:
4545100	2018.09.25	2026.02.11	ADVANCED ACCELERATOR APPLICATIONS S.A.	FR	<b>A61K 51/08</b> (2025.01)	ART. 84º DO C.P.I.:
4571097	2024.12.10	2026.02.10	NORBERT MEIER	DE	<b>F03D 3/00</b> (2025.01)	ART. 84º DO C.P.I.:

Recusas - FC4A

Processo	Data do pedido	Data da recusa	Nome do 1º requerente/titular	País resid.	Classificação principal	Observações
119214	2024.01.17	2026.02.11	RUI MANUEL DA SILVA FERNANDES	PT	<b>B01D 53/02</b> (2006.01)	recusado nos termos do nº 9 do artigo 70º, com referência à alínea a) do nº 1 do artigo 75º, do cpi.



**Caducidades por falta de pagamento de taxa - Patente europeia - MM4A**

Processo	Início de vigência	Data da caducidade	Nome do 1º requerente/titular	País resid.	Observações
2179035	2008.08.06	2026.02.06	PHICO THERAPEUTICS LTD	GB	
2190991	2008.08.06	2026.02.06	TME PHARMA AG	DE	
2837936	2014.08.06	2026.02.06	CEVAQOE INVEST	FR	
3177632	2015.08.06	2026.02.06	INSTITUTE OF ORGANIC CHEMISTRY AND BIOCHEMISTRY AS CR, V.V.I.	CZ	
3228558	2015.08.06	2026.02.06	TAPOINTEL S.L.	ES	

**Caducidades por limite de vigência - Patente europeia - MM3A**

Processo	Início de vigência	Data da caducidade	Nome do 1º requerente/titular	País resid.	Observações
1846384	2006.02.06	2026.02.06	BIOPROJET	FR	
1847082	2006.02.06	2026.02.06	LG ELECTRONICS INC.	KR	
2224616	2006.02.06	2026.02.06	SAMSUNG ELECTRONICS CO., LTD.	KR	
3591027	2006.02.06	2026.02.06	ECOLAB USA INC.	US	

**Outros averbamentos (artigo 29.º)**

Processo	Data do averbamento	Nome do 1º requerente/titular	País resid.	Observações
110363	2026.01.28	JOSÉ MIGUEL DA SILVA SIMÕES DE CARVALHO	PT	AVERBAMENTO DA APREENSÃO NA QUOTA PARTE CORRESPONDENTE AO INSOLVENTE NA PROPORÇÃO DE 1/3 DO COTITULAR PROCESSO N.º 8626/24.0 T8LSB - TRIBUNAL JUDICIAL DA COMARCA DE LISBOA JUÍZO DE COMÉRCIO DE LISBOA - JUIZ 4 INSOLVENTE: MIGUEL ANTÓNIO DAMAS DE MATOS CREDOR: BANCO BPI, S.A.

**Transmissões - Patente europeia**

Processo	Data do averbamento	Antigo requerente/titular	País resid.	Atual requerente/titular	País resid.	Observações
2064228	2026.02.10	CARA THERAPEUTICS, INC.	US	VIFOR FRESENIUS MEDICAL CARE RENAL PHARMA LTD.	CH	

**Outros Atos - Patente europeia - HK4A**

**2992236.** – FASCÍCULO MODIFICADO: NOS TERMOS DO ART.84º DO CPI, É PUBLICADA A MODIFICAÇÃO DO FASCÍCULO APÓS OPOSIÇÃO.

**3117012.** – FASCÍCULO MODIFICADO: NOS TERMOS DO ART.84º DO CPI, É PUBLICADA A MODIFICAÇÃO DO FASCÍCULO APÓS OPOSIÇÃO.

**CERTIFICADOS COMPLEMENTARES DE PROTECÇÃO****Averbamentos****Transmissões**

Processo	Data do averbamento	Antigo requerente/titular	País resid.	Atual requerente/titular	País resid.	Observações
1164	2026.02.10	CARA THERAPEUTICS, INC.	US	VIFOR FRESENIUS MEDICAL CARE RENAL PHARMA LTD.	CH	

## DESENHOS OU MODELOS

### Pedidos - BB/CA1Y

A publicação dos pedidos de desenhos ou modelos a seguir indicados é efetuada nos termos do artigo 188.º, n.º 1; da data de publicação do presente aviso começa a contar-se o prazo de dois meses para a apresentação de reclamações de quem se julgar prejudicado pela concessão dos mesmos, de acordo com o artigo 17.º, n.º 1 do Código da Propriedade Industrial.

(11) **7390**  
(22) 2025.07.29  
(30)  
(71) FR RENAULT S.A.S  
(72) RICHARD FLAN  
(51) **LOC (10) CL. 12-16**  
(54) **PARTES DE VEÍCULOS**  
(28) 9  
(57) (55)

(12) Y



Figura 1.1



Figura 1.2



Figura 1.3



Figura 1.4

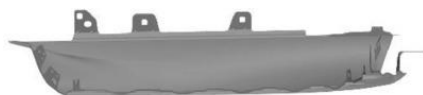
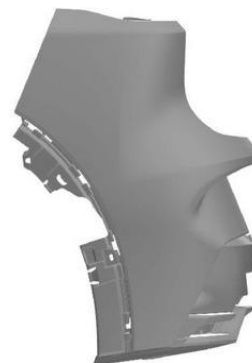

Figura 1.5

**Figura 1.6****Figura 1.7****Figura 2.1****Figura 2.2****Figura 2.3****Figura 2.4****Figura 2.5****Figura 2.6****Figura 2.7****Figura 3.1**





**Figura 3.2**



**Figura 3.3**



**Figura 3.4**



**Figura 3.5**



**Figura 3.6**



**Figura 3.7**



**Figura 4.1**



**Figura 4.2**



**Figura 4.3**

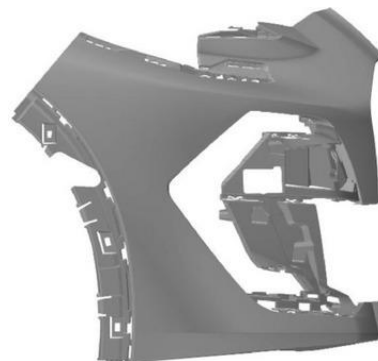

**Figura 4.4**

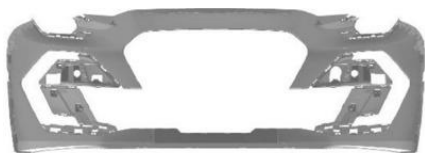
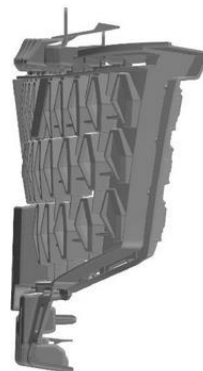
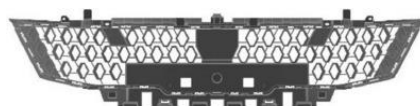
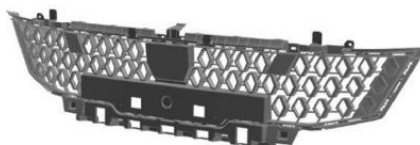
**Figura 4.5****Figura 4.6****Figura 4.7****Figura 5.1****Figura 5.2****Figura 5.3****Figura 5.4****Figura 5.5****Figura 5.6****Figura 5.7****Figura 6.1****Figura 6.2****Figura 6.3**



Figura 6.4



Figura 6.5

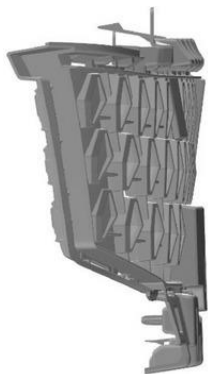

Figura 6.6

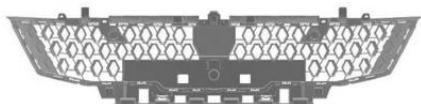

Figura 6.7



Figura 7.1



Figura 7.2



Figura 7.3



Figura 7.4



Figura 7.5



**Figura 7.6**



**Figura 7.7**



**Figura 8.1**



**Figura 8.2**

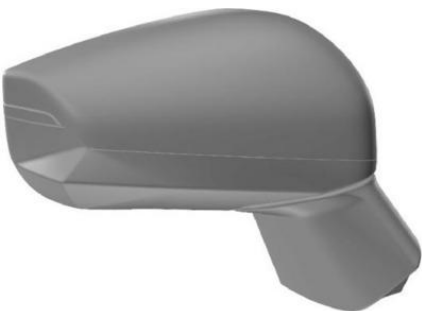

**Figura 8.3**

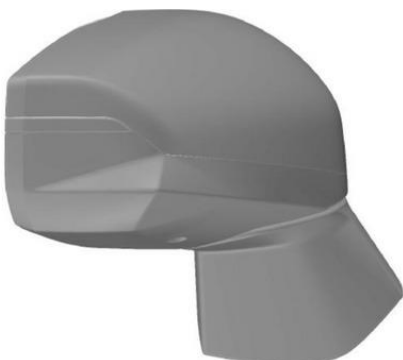

**Figura 8.4**



**Figura 8.5**

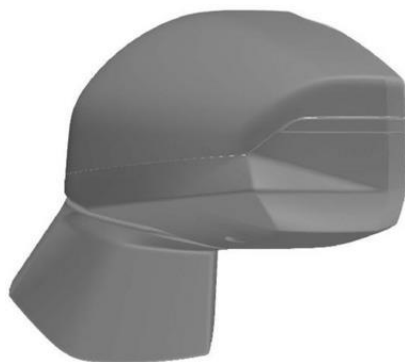

**Figura 8.6**

**Figura 8.7****Figura 9.4****Figura 9.1****Figura 9.5****Figura 9.2****Figura 9.6****Figura 9.3****Figura 9.7**

**Concessões - FG4Y**

Processo	Início de vigência	Data do despacho	Nome do 1º requerente/titular	Pais resid.	Classificação principal	Observações
7454	2025.11.14	2026.02.11	COMÉRCIO TÊXTIL ATLANTIC SUD LDA	PT	21-01	
7460	2025.11.15	2026.02.11	CAMPOS FILHOS S.A.	PT	06-03; 06-04; 06-05	
7462	2025.11.18	2026.02.11	LARUS - ARTIGOS PARA CONSTRUÇÃO E EQUIPAMENTOS, LDA	PT	08-10	

**MODELOS INDUSTRIAIS**

**Caducidades por limite de vigência - MM3L**

Processo	Início de vigência	Data da caducidade	Nome do 1º requerente/titular	País resid.	Observações
30159	2001.02.06	2026.02.06	DART INDUSTRIES INC.	US	

## REGISTO NACIONAL DE MARCAS

### Pedidos

De acordo com o artigo 226.º do Código da Propriedade Industrial, a seguir se publicam os pedidos de registo de marcas; da data de publicação do presente aviso começa a contar-se o prazo de dois meses para a apresentação de reclamações de quem se julgar prejudicado pela eventual concessão dos mesmos, em conformidade com o artigo 17.º do mesmo Código.

(210) **759471** **MNA**

(220) 2025.12.29

(300)

(730) **PT DANIEL CARLOS DE ALMEIDA RAMOS**

(511) 03 ARTIGOS DE HIGIENE PESSOAL; PRODUTOS DE TOILETTE; ÓLEOS ESSENCIAIS E EXTRATOS AROMÁTICOS.

08 ARMAS AFIADAS E ARMAS SEM CORTE; CUTELARIA, FACAS DE COZINHA E INSTRUMENTOS DE CORTE PARA USO NA COZINHA; UTENSÍLIOS PARA OS CUIDADOS DE HIGIENE E BELEZA ACIONADOS MANUALMENTE PARA USO HUMANO E ANIMAL.

09 CONTEÚDOS GRAVADOS E DESCARREGÁVEIS; IMANES, MAGNETIZADORES E DESMAGNETIZADORES; DISPOSITIVOS DE PROTEÇÃO, SEGURANÇA, DEFESA E SINALIZAÇÃO.

16 ADESIVOS PARA PAPELARIA OU USO DOMÉSTICO; MATERIAIS E MEIOS PARA PRODUÇÃO ARTÍSTICA E MODELISMO; MATERIAL IMPRESSO E ARTIGOS DE PAPELARIA E DE INSTRUÇÃO; OBRAS DE ARTE E DECORAÇÕES, INCLUINDO FIGURAS, FEITAS SOBRETUDO DE PAPEL OU CARTÃO, E MAQUETES ARQUITETÓNICAS; ADESIVOS (MATÉRIAS COLANTES) PARA PAPELARIA E PARA USO DOMÉSTICO; ADESIVOS [MATÉRIAS COLANTES] PARA PAPELARIA OU PARA USO DOMÉSTICO; COLAS E OUTROS PRODUTOS ADESIVOS PARA PAPELARIA OU PARA USO DOMÉSTICO.

25 CALÇADO; CHAPELARIA; PARTES DE VESTUÁRIO, CALÇADO E CHAPELARIA; VESTUÁRIO; ARTIGOS DE CHAPELARIA.

33 BEBIDAS ALCOÓLICAS (EXCLUINDO CERVEJA); ESSÊNCIAS E EXTRATOS ALCOÓLICOS; BEBIDAS ALCOÓLICAS EXCETO CERVEJA; PREPARAÇÕES ALCOÓLICAS PARA FAZER BEBIDAS; PREPARAÇÕES PARA PRODUZIR BEBIDAS ALCOÓLICAS.

(591)

(540)

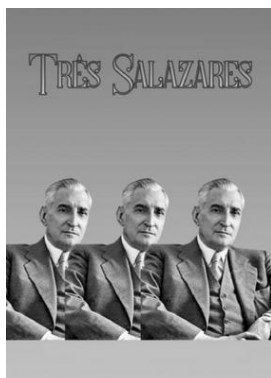

(531) 2.1.1 ; 2.1.5

(210) **761392**

**MNA**

(220) 2026.01.28

(300) 2012.11.14 EM 011343696

(730) **IT HEINEKEN ITALIA S.P.A.**

(511) 32 CERVEJA.

(591)

(540)

**MORETTI**

(210) **761481**

**MNA**

(220) 2026.01.28

(300)

(730) **PT A NATUREZA OFERECE, LDA**

(511) 05 SUPLEMENTOS E PREPARAÇÕES DIETÉTICOS; PREPARAÇÕES DESTINADAS À NATUROPATIA.

17 ARTIGOS EM MATÉRIAS PLÁSTICAS COM ESPUMA USADOS COMO BASES DE DECORAÇÕES FLORAIS; ARTIGOS EM MATÉRIAS PLÁSTICAS COM ESPUMA USADOS COMO BASES DE TRIBUTOS FLORAIS.

19 MATERIAIS E ELEMENTOS DE EDIFICAÇÃO E CONSTRUÇÃO, NÃO METÁLICOS; MADEIRA SEMITRANSFORMADA OU ARTIFICIAL; ESTRUTURAS E CONSTRUÇÕES TRANSPORTÁVEIS, NÃO SENDO DE METAL; PORTAS, PORTÕES, JANELAS E REVESTIMENTOS DE JANELAS, NÃO SENDO DE METAL; OBRAS DE ARTE E DECORAÇÕES, INCLUINDO ESCULTURAS, FEITAS SOBRETUDO DE MATERIAIS MINERAIS NÃO METÁLICOS, TAIS COMO PEDRA, BETUME OU BETÃO, OU DE SEUS SUBSTITUTOS.

20 MOBILIÁRIO.

21 OBRAS DE ARTE E DECORAÇÕES, INCLUINDO ESCULTURAS, FEITAS SOBRETUDO DE CERÂMICA OU DE VIDRO, OU DE SEUS SUBSTITUTOS.

30 AÇÚCARES, ADOÇANTES NATURAIS, COBERTURAS E RECHEIOS DOCES, PRODUTOS APÍCOLAS E DECORAÇÕES COMESTÍVEIS.

35 SERVIÇOS DE ASSISTÊNCIA, GESTÃO E ADMINISTRAÇÃO DE NEGÓCIOS.

41 FORMAÇÃO; WORKSHOPS DE FORMAÇÃO.



- 43 ALUGUER DE MÓVEIS, ROUPA DE CASA, CONJUNTOS DE MESA E EQUIPAMENTO PARA FORNECIMENTO DE ALIMENTOS E BEBIDAS; SERVIÇOS DE FORNECIMENTO DE ALIMENTOS E BEBIDAS; SERVIÇOS DE INFORMAÇÃO, ACONSELHAMENTO E RESERVA PARA O FORNECIMENTO DE ALIMENTOS E BEBIDAS.
- 44 CUIDADOS DE SAÚDE RELACIONADOS COM NATUROPATIA.

(591)

(540)

## A NATUREZA OFERECE

:

- (210) **761540** MNA
- (220) 2026.01.30
- (300)
- (730) PT **MANUFRAPAL - COMÉRCIO ALIMENTAR LDA**
- (511) 03 PRODUTOS DE LIMPEZA; PRODUTOS DE HIGIENE ORAL; COSMÉTICOS.
- 05 PRODUTOS DE LIMPEZA BACTERIANOS; PRODUTOS DE LIMPEZA ANTIBACTERIANOS; PRODUTOS DE HIGIENE FEMININA.
- 29 CARNE, PRODUTOS DE CARNE E SUCEDÂNEOS DE CARNE; FRUTOS, FUNGOS, VEGETAIS, OLEAGINOSAS E LEGUMINOSAS PROCESSADOS; OVOS DE AVES E PRODUTOS DERIVADOS E RESPECTIVOS SUCEDÂNEOS; PEIXE E FRUTOS DO MAR, NÃO VIVOS, E RESPECTIVOS SUCEDÂNEOS; PRODUTOS LÁCTEOS E SUBSTITUTOS LÁCTEOS; SOPAS E CALDOS, EXTRATOS DE CARNE; ÓLEOS E GORDURAS ALIMENTARES; CARNE E PRODUTOS À BASE DE CARNE; PEIXE, MARISCO E MOLUSCOS, NÃO VIVOS; LEGUMINOSAS ENLATADAS; PREPARADOS DE SOJA.
- 30 AÇÚCARES, ADOÇANTES PARA USO CULINÁRIO, COBERTURAS E RECHEIOS DOCES, PRODUTOS APÍCOLAS COMESTÍVEIS E DECORAÇÕES COMESTÍVEIS; CAFÉ, CHÁS E CACAU E SUBSTITUTOS DOS MESMOS; GELADOS, IOGURTES GELADOS E SORVETES; GRÃOS PROCESSADOS, AMIDOS, E PRODUTOS FEITOS A PARTIR DOS MESMOS, PREPARAÇÕES DE COZEDURA E LEVEDURAS; GELO PARA REFRESCAR; SAIS, TEMPEROS, AROMAS E CONDIMENTOS; AÇÚCARES, ADOÇANTES NATURAIS, COBERTURAS E RECHEIOS DOCES, PRODUTOS APÍCOLAS E DECORAÇÕES COMESTÍVEIS; AÇÚCAR; AMIDO PARA ALIMENTAÇÃO; CEREAIS DE MUESLI; FARINHA DE CEREAIS; BARRAS DE CEREAIS; BARRAS DE CEREAIS E BARRAS ENERGÉTICAS; BOLACHAS; ARROZ; MASSAS ALIMENTARES.
- 31 ALIMENTOS E RAÇÕES PARA ANIMAIS; ALIMENTOS ENLATADOS PARA GATOS; ALIMENTOS ENLATADOS PARA CÃES; GRÃOS [CEREAIS].
- 32 BEBIDAS SEM ÁLCOOL; CERVEJA E CERVEJA SEM ÁLCOOL; BEBIDAS (NÃO ALCOÓLICAS); REFRIGERANTES; ÁGUAS.
- 33 BEBIDAS ALCOÓLICAS EXCETO CERVEJA.
- (591) PANTONE: 476C; 397C
- (540)



(531) 25.5.1 ; 27.5.1 ; 29.1.3 ; 29.1.7

- (210) **761586** MNA
- (220) 2026.02.01
- (300)
- (730) PT **SETE - SOCIEDADE EMPRESARIAL DE TÍTULOS EDITORIAIS, L.DA**

- (511) 41 EDIÇÃO ELETRÔNICA; PUBLICAÇÃO DE DOCUMENTOS; PUBLICAÇÃO DE MATERIAL ACESSÍVEL A PARTIR DE BASES DE DADOS OU DA INTERNET; PUBLICAÇÃO DE MATERIAL IMPRESSO EM FORMATO ELETRÔNICO; PUBLICAÇÃO DE TEXTOS E IMAGENS, TAMBÉM EM FORMATO ELETRÔNICO, SEM FINS PUBLICITÁRIOS; PUBLICAÇÃO DE TEXTOS EM SUPORTES ELETRÔNICOS; PUBLICAÇÃO ELETRÔNICA; PUBLICAÇÃO ELETRÔNICA NA INTERNET DE TEXTOS E MATERIAL DE IMPRENSA SEM FINS PUBLICITÁRIOS; PUBLICAÇÃO NA INTERNET DE MATERIAL IMPRESSO EM FORMATO ELETRÔNICO; SERVIÇOS DE PUBLICAÇÃO ATRAVÉS DE MEIOS ELETRÔNICOS; SERVIÇOS DE PUBLICAÇÃO DE EDIÇÕES PERIÓDICAS E NÃO PERIÓDICAS, EXCETO TEXTOS PUBLICITÁRIOS; SERVIÇOS DE PUBLICAÇÃO ELETRÔNICA; SERVIÇOS DE PUBLICAÇÃO REALIZADOS ATRAVÉS DE MEIOS INFORMÁTICOS; SERVIÇOS DE PUBLICAÇÃO, INCLUINDO SERVIÇOS DE PUBLICAÇÃO ELETRÔNICA; SERVIÇOS DE PUBLICAÇÕES ON-LINE.

(591)

(540)

## PORTULANO DIGITAL

- (210) **761612** MNA
- (220) 2026.01.30
- (300)
- (730) PT **MAKE IT GREAT, LDA**
- (511) 35 DIFUSÃO DE MATERIAL PUBLICITÁRIO [FOLHETOS, BROCHURAS E PRODUTOS DE IMPRESSÃO]; SERVIÇOS DE ASSISTÊNCIA, GESTÃO E ADMINISTRAÇÃO DE NEGÓCIOS; SERVIÇOS DE PUBLICIDADE, DE MARKETING E DE PROMOÇÃO; SERVIÇOS DE PUBLICIDADE, DE MARKETING E DE PROMOÇÃO; SERVIÇOS DE PUBLICIDADE, DE PROMOÇÃO E DE MARKETING.
- 40 ACABAMENTO EM ACRÍLICO DE VEÍCULOS; ARRANJOS DE OURELAS DE TECIDOS; ARRANJOS (BAINHAS) EM VESTUÁRIO; APLICAÇÃO DE PADRÕES EM RELEVO EM SUPERFÍCIES DE PAPEL; APLICAÇÃO DE PADRÕES EM RELEVO EM SUPERFÍCIES DE PRANCHAS; APLICAÇÃO DE REFORÇOS EM TAPETES POR ENCOMENDA DE TERCEIROS; APLICAÇÃO DE PADRÕES EM RELEVO

EM SUPERFÍCIES DE CARTÃO; APLICAÇÃO DE MONOGRAMAS A VESTUÁRIO; ALTERAÇÕES EM VESTUÁRIO; ALTERAÇÃO DE VESTUÁRIO (FABRICO POR ENCOMENDA); ALFAIATARIA PERSONALIZADA; ALFAIATARIA OU COSTURA; ALFAIATARIA [FABRICO POR ENCOMENDA]; AJUSTES DE BORDOS DOS TECIDOS; ACOLCHOADO POR ENCOMENDA; BAINHAS EM VESTUÁRIO; BORDADOS [FABRICO POR ENCOMENDA]; BORDADURA DE TECIDOS [BAINHAS]; BIOMANUFATURA PERSONALIZADA DE PRODUTOS FARMACÊUTICOS; CALDEIRARIA; COMPOSIÇÃO DE CORES PERSONALIZADAS DE TINTAS; CONFEÇÃO EM PELES POR ENCOMENDAS; CONFEÇÃO POR ENCOMENDA DE BOLOS DE ANIVERSÁRIO; CONFEÇÃO POR MEDIDA DE VESTIDOS DE NOIVA; CONSTRUÇÃO DE MAQUINARIA POR ENCOMENDA; CORTE DE ARTIGOS DE PELE; CORTE DE CHAVES DE SUBSTITUIÇÃO; CORTE DE PANOS; CORTE DE MATÉRIAS TÊXTEIS; CORTE DE TECIDOS; COSTURA; COSTURA (PRODUÇÃO POR ENCOMENDA); COSTURA DE CORTINAS; COSTURA E CONFEÇÃO DE VESTUÁRIO; DESBASTE DE CARPETES; DISPONIBILIZAÇÃO DE INFORMAÇÃO EM MATÉRIA DE SERVIÇOS DE ALFAIATARIA; DISPONIBILIZAÇÃO DE INFORMAÇÃO SOBRE COSTURA; DISPONIBILIZAÇÃO DE INFORMAÇÃO SOBRE SERVIÇOS DE BORDADO; DISPONIBILIZAÇÃO DE INFORMAÇÃO SOBRE TAXIDERMIA; EMOLDURAMENTO DE GRAVURAS; EMOLDURAMENTO DE OBRAS DE ARTE; EMOLDURAÇÃO; DUPLICAÇÃO DE CHAVES; FABRICO DE CALÇADO; FABRICO DE CARIMBOS DE BORRACHA; FABRICO À MEDIDA DE ESTOJOS ADAPTADOS PARA TELEMÓVEIS; FABRICO PERSONALIZADO DE BARCOS; FABRICO PERSONALIZADO DE BICICLETAS; FABRICO PERSONALIZADO DE CHOCOLATES; FABRICO PERSONALIZADO DE CHIPS [CIRCUITOS INTEGRADOS] PARA TERCEIROS; FABRICO PERSONALIZADO DE EMBARCAÇÕES; FABRICO PERSONALIZADO DE GANCHOS DE CABELO ORIENTAIS; FABRICO PERSONALIZADO DE MAQUILHAGEM; FABRICO POR ENCOMENDA ATRAVÉS DE SINTERIZAÇÃO DIRETA DE METAIS POR LASER; FABRICO POR ENCOMENDA DE COMPONENTES, DISPOSITIVOS E CIRCUITOS SEMICONDUTORES; FABRICO POR ENCOMENDA DE ESCULTURAS; FABRICO POR ENCOMENDA DE ESCULTURAS EM GELO; FABRICO POR ENCOMENDA DE PERUCAS; GRAVAÇÃO DE MOLDES; GRAVAÇÃO DE SELOS PARA CARIMBAR; GRAVAÇÃO EM MADEIRA; IMPRESSÃO 3D PERSONALIZADA PARA TERCEIROS; IMPRESSÃO PERSONALIZADA DE NOMES DE EMPRESAS E LOGOTIPOS PARA FINS PROMOCIONAIS E DE PUBLICIDADE SOBRE OS BENS DOS OUTROS; LETRAS PARA TABULETAS; MARCAÇÃO A LASER; MARCAÇÃO POR LASER; MARCENARIA [FABRICO POR ENCOMENDA]; MARCENARIA FEITA POR ENCOMENDA; MOLDAGEM DE MATÉRIAS TÊXTEIS; REMATE DE TÊXTEIS; REMATE DE TECIDOS; REMATE DE PANOS; RECORTE DE TECIDOS; REMATES EM ARTIGOS DE PELE; SERVIÇOS DE ALFAIATARIA; SERVIÇOS DE BORDADOS; SERVIÇOS DE BORDADURA DE VESTUÁRIO; SERVIÇOS DE BORDAR; SERVIÇOS DE CORTE DE TECIDOS; SERVIÇOS DE COSTURA; SERVIÇOS DE IMPRESSÃO EM 3D; ESTAMPAGEM DE T-SHIRTS; ESTAMPAGEM DE PADRÕES EM MATÉRIAS TÊXTEIS; ESTAMPAGEM COM PRENSA; TIPOGRAFIA; SERVIÇOS DE TIPOGRAFIA; IMPRESSÃO; IMPRESSÃO TIPOGRÁFICA; IMPRESSÃO LITOGRAFICA; IMPRESSÃO DIGITAL; IMPRESSÃO DE RETRATOS; IMPRESSÃO EM OFFSET; IMPRESSÃO POR DESCOLORAÇÃO;

IMPRESSÃO EM LÃ; IMPRESSÃO DE TÊXTEIS; IMPRESSÃO DE LIVROS; IMPRESSÃO DE SELOS; SERVIÇOS DE IMPRESSÃO; IMPRESSÃO DE PELÍCULAS FOTOGRÁFICAS; IMPRESSÃO DE MATERIAL PUBLICITÁRIO; IMPRESSÃO DE PELÍCULAS CINEMATOGRAFICAS; IMPRESSÃO DE TRANSPARÊNCIAS FOTOGRÁFICAS; IMPRESSÃO EM TALHE DOCE; SERVIÇOS DE IMPRESSÃO EM OFFSET; IMPRESSÃO DE PADRÕES EM PANO; IMPRESSÃO DE PADRÕES DE CARPETES; IMPRESSÃO DE DESENHOS PARA TERCEIROS; IMPRESSÃO DE IMAGENS EM OBJETOS; IMPRESSÃO, E DESENVOLVIMENTO FOTOGRÁFICO E CINEMATOGRAFICO; ALUGUER DE MÁQUINAS E APARELHOS DE IMPRESSÃO; IMPRESSÃO DE IMAGENS E FOTOGRAFIAS ARMAZENADAS DIGITALMENTE; DISPONIBILIZAÇÃO DE INFORMAÇÃO SOBRE SERVIÇOS DE IMPRESSÃO; IMPRESSÃO DE PADRÕES EM CARPETES DE LADRILHOS; SERVIÇOS DE IMPRESSÃO DE ARTIGOS DE PAPELARIA; IMPRESSÃO PERSONALIZADA DE VESTUÁRIO COM DESENHOS DECORATIVOS; IMPRESSÃO DE DOCUMENTOS A PARTIR DE MÍDIA DIGITAL; IMPRESSÃO DE PADRÕES DECORATIVOS EM PAPEL DE EMBRULHO; IMPRESSÃO DE IMAGENS FOTOGRÁFICAS A PARTIR DE MÍDIA DIGITAL; DISPONIBILIZAÇÃO DE INFORMAÇÃO SOBRE SERVIÇOS DE IMPRESSÃO DE FOTOGRAFIAS; SERVIÇOS DE INFORMAÇÕES RELACIONADOS COM A IMPRESSÃO DE PELÍCULAS FOTOGRÁFICAS; SERVIÇOS DE IMPRESSÃO DIGITAL DE LIVROS E OUTROS DOCUMENTOS POR ENCOMENDA.

(591)

(540)

# Make It Great

(531) 27.5.1

(210) 761639

MNA

(220) 2026.02.01

(300)

(730) PT TC&amp;NV RENTALS LDA

(511) 03 PREPARAÇÕES PARA O CUIDADO DOS ANIMAIS; PREPARAÇÕES PARA HIGIENE PESSOAL; ARTIGOS DE HIGIENE PESSOAL.

05 PREPARAÇÕES E ARTIGOS DE HIGIENE; PREPARAÇÕES E ARTIGOS DENTÁRIOS, E DENTÍFRICOS MEDICINAIS; SUPLEMENTOS E PREPARAÇÕES DIETÉTICOS; PREPARAÇÕES E ARTIGOS DENTÁRIOS.

44 SERVIÇOS DE CUIDADOS DE SAÚDE PARA PESSOAS; SERVIÇOS DE HIGIENE E CUIDADOS DE BELEZA PARA PESSOAS; CUIDADOS DE HIGIENE E BELEZA PARA SERES HUMANOS; CUIDADOS DE HIGIENE E DE BELEZA PARA SERES HUMANOS; CUIDADOS DE HIGIENE PARA ANIMAIS; CUIDADOS HIGIÊNICOS E DE BELEZA PARA PESSOAS; CUIDADOS PARA ANIMAIS; SERVIÇOS DE EMBELEZAMENTO PARA ANIMAIS; SERVIÇOS DE HIGIENE CORPORAL E DE BELEZA PARA PESSOAS.

(591)

(540)

# BIENESSENCE

(210) **761675** MNA

(220) 2026.02.02

(300)

(730) **PT FILIPA VAN ZELLER**

(511) 03 ARTIGOS DE HIGIENE PESSOAL.

09 CONTEÚDOS GRAVADOS E DESCARREGÁVEIS.

16 MATERIAL IMPRESSO E ARTIGOS DE PAPELARIA E DE INSTRUÇÃO.

41 SERVIÇOS DE EDUCAÇÃO E FORMAÇÃO EM MATÉRIA DE ORIENTAÇÃO PESSOAL.

(591) Azul noite (Pantone 296 C / RGB 14-26-43 / CMYK 67-40-0-83); Prata suave (Pantone 427 C / RGB 214-220-227 / CMYK 6-3-0-11)

(540)

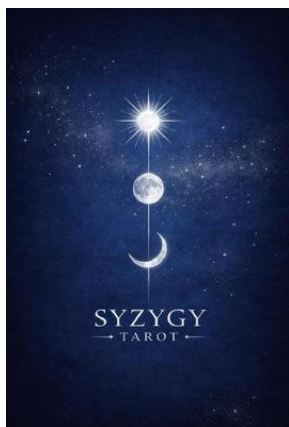

(531) 1.3.2 ; 1.7.1 ; 1.7.6

(210) **761676** MNA

(220) 2026.02.02

(300)

(730) **PT DISCURSO PRIMAVERIL LDA**

(511) 41 PRODUÇÃO DE ESPETÁCULOS.

(591)

(540)

**FUNK NO VALE**

(210) **761677** MNA

(220) 2026.02.02

(300)

(730) **PT CONDOCONNECT -CONSTRUÇÃO, TECNOLOGIA E SERVIÇOS, LDA**

(511) 35 SERVIÇOS DE INTERMEDIÇÃO COMERCIAL.

36 ADMINISTRAÇÃO DE EDIFÍCIOS; ARRENDAMENTO DE EDIFÍCIOS; SEGUROS DE EDIFÍCIOS.

37 LIMPEZA DE EDIFÍCIOS; RENOVAÇÃO DE EDIFÍCIOS.

42 SOFTWARE COMO SERVIÇO [SAAS]; ALOJAMENTO DE PLATAFORMAS NA INTERNET; DESENVOLVIMENTO DE SOFTWARE.

(591)

(540)

  
**CondoConnect**

(531) 7.1.24

(210) **761678** MNA

(220) 2026.02.02

(300)

(730) **PT RTM - DAIRY TRUST LDA.**

(511) 29 PRODUTOS LÁCTEOS E SUBSTITUTOS LÁCTEOS.

(591)

(540)

**QUEIJO DOS AÇORES**  
*Prados Açoreanos*

(531) 27.5.9 ; 27.5.13 ; 27.5.25

(210) **761680** MNA

(220) 2026.02.02

(300)

(730) **PT AMORIM GERAÇÕES LDA**

(511) 24 TECIDOS; MATÉRIAS FILTRANTES EM MATERIAIS TÊXTEIS; PRODUTOS TÊXTEIS E SUBSTITUTOS PARA PRODUTOS TÊXTEIS; MATERIAIS DE FILTRAGEM EM PRODUTOS TÊXTEIS; TÊXTEIS PARA O LAR; ARTIGOS TÊXTEIS PARA O LAR; PRODUTOS TÊXTEIS PARA O LAR.

25 CALÇADO; PARTES DE VESTUÁRIO, CALÇADO E CHAPELARIA; VESTUÁRIO; CHAPELARIA; PIJAMAS; PIJAMAS [APENAS DE MALHA]; ROUPA INTERIOR; CAMISOLAS INTERIORES; BOXERS [ROUPA INTERIOR]; ROUPA INTERIOR COMPRIDA; ROUPA INTERIOR DESCARTÁVEL; CORPETES INTERIORES; ENXOVAIS PARA BEBÉ; COLLANTS [MEIAS]; MEIAS TÉRMICAS; MEIAS DE DESPORTO; MEIAS DE MALHA; MEIAS; PEÚGAS INTERIORES; BOXERS [CUECAS]; BOXERS [CALÇÕES].

(591)

(540)

  
**Intimun**

(531) 25.1.5

(210) **761688** **MNA**  
 (220) 2026.02.02  
 (300)  
 (730) IT **POLYEDRA S.P.A.**  
 (511) 01

RESINAS ARTIFICIAIS EM ESTADO BRUTO; PLÁSTICOS EM ESTADO BRUTO; FERTILIZANTES PARA TERRENOS; PREPARAÇÕES PARA TÊMPERA E SOLDADURA DE METAIS; PRODUTOS QUÍMICOS DESTINADOS À CONSERVAÇÃO DE ALIMENTOS; ADESIVOS (COLAS) DESTINADOS À INDÚSTRIA; FILMES SENSIBILIZADOS (NÃO EXPOSTOS) PARA PROCESSOS DE SERIGRAFIA; ADESIVOS DE CONTACTO PARA MATERIAIS LAMINADOS; ACETATO DE VINILO; CLORETO DE VINILO; MONÓMEROS DE CLORETO DE VINILO; ADESIVOS DE CONTATO; ADESIVOS DESTINADOS À INDÚSTRIA; ADESIVOS DE CONTATO PARA MATERIAIS LAMINADOS; ADESIVOS [COLAS] PARA A INDÚSTRIA; ADESIVOS PARA REVESTIMENTO DE PAREDES; ADESIVOS PARA SERIGRAFIA; ADESIVOS PARA A INDÚSTRIA DA CONSTRUÇÃO; ADESIVOS PLÁSTICOS [NÃO PARA USO DOMÉSTICO OU DE PAPELARIA]; PLACAS SENSIBILIZADAS PARA OFFSET; PLACAS FOTOGRÁFICAS SENSIBILIZADAS; PLACAS SECAS PARA FOTOGRAFIA; PLACAS FOTOSSENSÍVEIS; PRODUTOS QUÍMICOS PARA A FABRICAÇÃO DE TINTAS; ADITIVOS QUÍMICOS DESTINADOS À PRODUÇÃO DE TINTAS; COMPOSTOS DE MOLDAGEM SOB A FORMA DE UMA MASSA SINTÉTICA DESTINADA AO FABRICO DE TINTAS DE IMPRESSÃO NA INDÚSTRIA DAS ARTES GRÁFICAS; AGENTES DE LAMINAÇÃO.

02 TONER; CARTUCHOS DE TONER RECARREGADOS PARA IMPRESSORAS E FOTOCOPIADORAS; CORANTES, COLORAÇÕES, PIGMENTOS E TINTAS; TINTAS DE IMPRESSÃO, TINTAS CONTIDAS EM CARTUCHOS, TINTAS PARA PLOTADORAS [TRACERS], TINTAS DE IMPRESSÃO OFFSET, TINTAS PARA; IMPRESSORAS A JATO DE TINTA, TINTAS PARA SERIGRAFIA; CORANTES PARA A PRODUÇÃO DE TINTAS DE IMPRESSÃO; PRODUTOS ANTIFERRUGEM [PRODUTOS PARA PRESERVAÇÃO CONTRA FERRUGEM]; PRODUTOS ANTICORROSIVOS; FITAS PROTETORAS CONTRA A CORROSÃO; TINTAS, VERNIZES, LACAS; PREPARAÇÕES PARA PREVENIR A DETERIORAÇÃO DA MADEIRA; AGENTES QUÍMICOS PARA O FABRICO DE CORANTES; TONER NA FORMA DE CORANTES; MORDENTES [FIXADORES] PARA AGUARELAS, MORDENTES [FIXADORES] NA FORMA DE VERNIZES; RESINAS NATURAIS EM ESTADO BRUTO PARA O FABRICO DE VERNIZES, LACAS; VERNIZES DESTINADOS À INDÚSTRIA DA SERIGRAFIA; METAIS EM FOLHA E EM PÓ PARA PINTORES, DECORADORES, IMPRESSORES E ARTISTAS; TINTAS; INVISÍVEIS; TINTAS ANTIESTÁTICAS; TINTAS IRIDESCENTES; TINTAS DE CÓPIA; TINTAS METALIZADAS; TINTAS SECAS; TINTAS COMESTÍVEIS; TINTAS [TONER] PARA FOTOCOPIADORAS; TINTAS CONTIDAS EM CARTUCHOS; TINTAS PARA IMPRESSÃO; TINTAS DE MARCAÇÃO; TINTAS DE; GRAVAÇÃO; TINTAS DE GRAVURA; PASTAS TIPOGRÁFICAS [TINTAS]; TINTAS DE IMPRESSÃO; TINTAS DESTINADAS À IMPRESSÃO; TINTAS DE IMPRESSÃO BRILHANTES; TINTAS PARA COURO; TINTAS PARA SERIGRAFIA; TINTAS DESTINADAS À SERIGRAFIA; TINTAS PARA IMPRESSÃO OFFSET; TINTAS DE; IMPRESSÃO TERMOCROMÁTICAS; LACAS PARA TINTAS DE IMPRESSÃO; TINTAS PARA IMPRESSORAS E FOTOCOPIADORAS; TINTAS EM CASSETES DE ROLO; TINTAS PARA PELES E COURO; TINTAS DE IMPRESSÃO METÁLICAS; TINTAS PARA A PRODUÇÃO DE DECALQUES; TINTAS DE IMPRESSÃO PARA UTILIZAÇÃO NA INDÚSTRIA DAS ARTES GRÁFICAS; SUBSTÂNCIAS

SECANTES; PARA TINTAS DE IMPRESSÃO; ADITIVOS DE TINTAS DE IMPRESSÃO PARA SECAGEM; TINTAS DE IMPRESSÃO COM CONDUTIVIDADE ELÉTRICA; TINTAS PARA PINTURA DE TÊXTEIS; TINTAS COM FRAGRÂNCIAS MICROENCAPSULADAS PARA IMPRESSÃO FLEXOGRÁFICA; TINTAS DE IMPRESSÃO TRATADAS COM RAIOS ULTRAVIOLETA; TINTAS DE PLASTISOL PARA UTILIZAÇÃO EM SERIGRAFIA; SECANTES PARA UTILIZAÇÃO COMO AGENTES SECANTES PARA TINTAS; TINTAS DE IMPRESSÃO PARA PROCESSOS DE IMPRESSÃO LITOGRÁFICA; CARTUCHOS DE TINTA [TONER] PARA IMPRESSORAS E FOTOCOPIADORAS; CORANTES PARA A PRODUÇÃO DE TINTAS DE IMPRESSÃO; PIGMENTOS PARA A PRODUÇÃO DE TINTAS DE IMPRESSÃO; DILUENTES E ESPESSANTES PARA GESSOS, CORANTES E TINTAS; MATERIAIS PARA SEREM UTILIZADOS COMO COMPONENTES PARA; TINTAS DE IMPRESSÃO; PIGMENTOS PARA A PREPARAÇÃO DE TINTAS; PIGMENTOS ORGÂNICOS PARA A PRODUÇÃO DE TINTAS DE IMPRESSÃO; PIGMENTOS PARA SEREM UTILIZADOS COMO TINTAS DE IMPRESSÃO PARA PROCESSOS DE IMPRESSÃO LITOGRÁFICA; TINTAS PARA A PRODUÇÃO; DE FOLHAS MULTICOLORES PARA TRANSFERÊNCIAS A SECO.

07 INSTRUMENTOS AGRÍCOLAS, NÃO SENDO MANUAIS; MÁQUINAS DE VENDA AUTOMÁTICA [MÁQUINAS]; MÁQUINAS DE IMPRESSÃO; IMPRESSORAS 3D; IMPRESSORAS OFFSET; IMPRESSORAS PARA IMPRESSÃO EM ETIQUETAS; MÁQUINAS PARA IMPRESSÃO EM EMBALAGENS; APARELHOS E MÁQUINAS PARA CORTAR, PERFURAR, LIXAR, AFIAR E TRATAR SUPERFÍCIES; MÁQUINAS DE CORTE POR CHAMA, MÁQUINAS DE CORTE POR OXIGÊNIO, MÁQUINAS DE CORTE POR PLASMA; MÁQUINAS DE CORTE PARA USO INDUSTRIAL; FERRAMENTAS DE CORTE ELÉTRICAS; FERRAMENTAS DIAMANTADAS DE CORTE PARA MÁQUINAS; PRENSAS DE CORTE; MÁQUINAS DE CORTE LONGITUDINAL [MÁQUINAS]; CORTADORES DE BORDAS [MÁQUINAS]; MÁQUINAS PARA CORTAR PAPEL; MÁQUINAS PARA CORTAR TECIDOS; ROLOS DE CORTE [PEÇAS DE MÁQUINAS]; CORREIAS DE CORTE [PEÇAS DE MÁQUINAS]; INSERÇÕES DE; CORTE [PEÇAS DE MÁQUINAS]; CORTADORES DE IMPRESSÃO [PEÇAS DE MÁQUINAS]; MÁQUINAS PARA O ACABAMENTO DE CONTRAPLACADOS.

09 PROGRAMAS INFORMÁTICOS TRANSFERÍVEIS PARA A PROGRAMAÇÃO E OPERAÇÃO DE IMPRESSORAS, FOTOCOPIADORAS, MÁQUINAS DE IMPRESSÃO E MÁQUINAS PARA CORTAR, PERFURAR, LIXAR, AFIAR E TRATAR SUPERFÍCIES; APLICAÇÕES DE SOFTWARE TRANSFERÍVEIS PARA; COMPUTADORES A SEREM UTILIZADAS COM IMPRESSORAS TRIDIMENSIONAIS; SOFTWARE DE CONTROLO DE IMPRESSORAS PARA COMPUTADORES; SOFTWARE PARA SERVIDORES DE IMPRESSORAS; PROGRAMAS INFORMÁTICOS TRANSFERÍVEIS PARA A CONCEÇÃO E MODELAÇÃO DE PRODUTOS IMPRIMÍVEIS EM 3D; PUBLICAÇÕES ELETRÔNICAS [TRANSFERÍVEIS]; HARDWARE INFORMÁTICO; MONITORES [PROGRAMAS INFORMÁTICOS]; PLOTADORAS [PLOTTERS]; DVD; CHAVES USB; IMPRESSORAS A LASER, IMPRESSORAS A JATO DE TINTA; FILMES IMPRESSOS; PAINÉIS SENSÍVEIS AO TOQUE; PAINÉIS DE CRISTAL LÍQUIDO [LCD]; PAINÉIS DE VISUALIZAÇÃO ELETROLUMINESCENTES; PLOTADORAS DIGITAIS; PLOTADORAS [TRACERS]; PLOTADORAS X-Y; CABEÇAS DE IMPRESSÃO PARA PLOTADORAS; IMPRESSORAS E FOTOCOPIADORAS; IMPRESSORAS DE VÍDEO; IMPRESSORAS A LASER; IMPRESSORAS ÓPTICAS; IMPRESSORAS TÉRMICAS; IMPRESSORAS

FOTOGRAFICAS; IMPRESSORAS DIGITALIZADORAS; IMPRESSORAS XEROGRAFICAS; IMPRESSORAS PLOTADORAS; IMPRESSORAS A JATO DE TINTA; IMPRESSORAS MATRICIAIS; IMPRESSORAS MARGARIDA; IMPRESSORAS DE IMPACTO; IMPRESSORAS SEM IMPACTO; IMPRESSORAS A CORES; IMPRESSORAS MULTIFUNCIONAIS [MFP]; IMPRESSORAS A LASER A SECO; IMPRESSORAS A LASER A CORES; IMPRESSORAS PARA CD-ROM; IMPRESSORAS COM PARTILHA DE PORTA; IMPRESSORAS DE CÓDIGOS DE BARRAS; IMPRESSORAS DE PELÍCULA SECA; FOTOCOPIADORAS (ELETROSTÁTICAS -); FOTOCOPIADORAS (TÉRMICAS -); FOTOCOPIADORAS (FOTOESTÁTICAS -); FOTOCOPIADORAS XEROGRÁFICAS; FOTOCOPIADORAS DIGITAIS A CORES; SERVIDORES DE IMPRESSORAS; CONVERSORES PARA IMPRESSORAS; DISPOSITIVOS DE MEMÓRIA; (BUFFER) PARA IMPRESSORAS; DISPOSITIVOS DE PARTILHA PARA IMPRESSORAS; DISPOSITIVOS DE CONTROLO PARA IMPRESSORAS A LASER; DISPOSITIVOS DE CONTROLO PARA IMPRESSORAS COM PARTILHA DE PORTAS; SUPORTES PARA IMPRESSORAS; CABOS PARA IMPRESSORAS; PINOS PARA IMPRESSORAS; CABEÇAS DE ESCRITA PARA IMPRESSORAS; CABEÇAS DE IMPRESSÃO PARA IMPRESSORAS; MALAS ESPECIALMENTE ADAPTADAS PARA O TRANSPORTE DE IMPRESSORAS DE COMPUTADOR; APARELHOS PARA REGISTO, TRANSMISSÃO E REPRODUÇÃO DE SOM OU IMAGENS; SUPORTES DE GRAVAÇÃO MAGNÉTICA, DISCOS ACÚSTICOS; DISCOS COMPACTOS, DVD E OUTROS SUPORTES DE GRAVAÇÃO DIGITAL; MECANISMOS PARA APARELHOS DE PRÉPAGAMENTO; CAIXAS REGISTRADORAS; MÁQUINAS DE CALCULAR.

16 PAPEL LAMINADO; FOLHAS DE POLIPROPILENO PARA EMBALAGEM; PELÍCULAS ADESIVAS PARA SUPORTE DE IMAGENS; PELÍCULAS CORRETORAS PARA CARACTERES TIPOGRÁFICOS; CARTÃO (PAPEL CARTÃO); FOLHAS, PELÍCULAS E SACOS DE MATERIAIS PLÁSTICOS PARA EMBALAGEM E; ACONDICIONAMENTO; AUTOCOLANTES DECORATIVOS PARA CAPACETES; AUTOCOLANTES PARA ARTIGOS DE PAPELARIA; AUTOCOLANTES PARA PÁRA-CHOQUES; CANTOS ADESIVOS PARA FOTOGRAFIAS; PAPEL DE NOTAS ADESIVO; ETIQUETAS ADESIVAS DE PAPEL; FOLHAS ADESIVAS; [ARTIGOS DE PAPELARIA]; LETRAS E NÚMEROS COM VERSO ADESIVO; MATERIAIS ADESIVOS PARA ESCRITÓRIOS; PLACAS PARA GRAVAÇÃO; TINTAS; TINTAS CHINESAS; TINTAS PARA CALIGRAFIA; TINTAS CORRETORAS [HELIOGRAFIA]; TINTAS DE DUPLICAÇÃO; TINTAS PARA ALMOFADAS DE CARIMBOS; TINTA DA ÍNDIA; STICKS DE TINTA (SUMI); TINTAS INDELÉVEIS PARA ARTIGOS DE PAPELARIA; PAPEL DE CELULOSE PURA NÃO REVESTIDO PARA IMPRESSÃO, ARTIGOS DE PAPELARIA, DESENHO E EMBALAGEM; CARTÃO DE CELULOSE PURA NÃO REVESTIDO PARA; IMPRESSÃO, ARTIGOS DE PAPELARIA, DESENHO E EMBALAGEM; PAPEL OFFSET; PAPEL E CARTÃO; IMPRESSOS; MATERIAIS PARA ENCADERNAÇÃO; PAPEL E CARTÃO RECICLADOS; PAPEL E CARTÃO COM ESTRUTURA ALVEOLAR; PAPEL PARAFINADO; PAPEL AUTOCOPIATIVO PARA MÚLTIPLAS CÓPIAS; PAPEL GOMADO; ARTIGOS DE PAPELARIA, INCLUINDO ARTIGOS DE; PAPELARIA EM PAPEL E ARTIGOS DE ESCRITÓRIO; FOTOGRAFIAS [IMPRESSAS]; ARTIGOS PARA ENCADERNAÇÃO; FIGURINHAS DE PAPEL, PAPEL MACHÉ E CARTÃO; ESCULTURAS EM PAPEL MACHÉ; PAPEL PARA FOTOCÓPIAS; PAPEL DE EMBRULHO; CENTROS DE MESA DECORATIVOS EM; PAPEL; PAPEL PARA APLICAÇÕES ARTÍSTICAS E ARTESANATO; LAÇOS DE PAPEL PARA

EMBRULHO DE PRESENTES; PAPEL DE EMBALAGEM; FOLHAS EM MATÉRIAS PLÁSTICAS COM BOLHAS PARA ACONDICIONAMENTO OU EMBALAGEM; FOLHAS ABSORVENTES DE PAPEL OU PLÁSTICO PARA; EMBALAGEM DE PRODUTOS ALIMENTARES; FOLHAS DE CELULOSE REGENERADA PARA EMBALAGEM; FOLHAS DE VISCOSE PARA EMBALAGEM; FILMES PLÁSTICOS PARA EMBALAGEM; PELÍCULAS PLÁSTICAS PARA EMBALAGEM; PELÍCULAS DE POLIETILENO PARA ACONDICIONAMENTO OU EMBALAGEM; MATERIAIS DE EMBALAGEM DE PAPEL RECICLADO; RECIPIENTES DE PAPEL, CARTÃO E CARTOLINA, INCLUINDO RECIPIENTES DE PAPEL, CARTÃO E CARTOLINA PARA EMBALAGEM; CAIXAS DE PAPEL OU CARTÃO, INCLUINDO CAIXAS DE PAPEL DOBRÁVEIS, CAIXAS DE EMBALAGEM DE CARTÃO, CAIXAS DE EMBALAGEM DE PAPEL, CAIXAS DE EMBALAGEM DE CARTOLINA, CAIXAS DE EMBALAGEM DOBRÁVEIS DE PAPEL, CAIXAS DE; EMBALAGEM DOBRÁVEIS DE CARTÃO, CAIXAS DE EMBALAGEM DOBRÁVEIS DE CARTOLINA, CAIXAS DE PRESENTE DE PAPEL; PAPEL DE EMBRULHO PARA PRESENTES; FITAS DE PAPEL; PAPEL PARA EMBALAGEM E EMBRULHO; SACOS E BOLSAS DE PAPEL; SACOS DE PAPEL PARA PRESENTES E PARA EMBALAGEM; ENVELOPES DE PAPEL PARA EMBALAGEM; RECIPIENTES DE; TRANSPORTE DE PAPEL; ETIQUETAS EM PAPEL; ROLOS DE PAPEL PARA IMPRESSORAS; PAPEL DESTINADO À INDÚSTRIA DAS ARTES GRÁFICAS; PAPEL PARA JORNAIS E REVISTAS; OBRAS DE ARTE EM PAPEL; PAPEL PARA IMPRESSÃO, INCLUINDO PAPEL PARA IMPRESSÃO DIGITAL E PAPEL; PARA IMPRESSÃO FOTOGRÁFICA [NÃO SENSIBILIZADO QUIMICAMENTE]; PAPEL PARA PUBLICAÇÕES; BASES PARA COPOS, INDIVIDUAIS E BASES PARA PANEIS EM PAPEL E CARTÃO; BABETES DE PAPEL; TOALHAS DE MESA EM PAPEL; INDIVIDUAIS EM PAPEL; NAPERONS EM PAPEL; TOALHAS DE MESA DE PAPEL; CARTÃO PARA EMBALAGENS; CAIXAS DE CARTÃO PARA; EMBALAGENS; MOLDURAS DE CARTÃO PARA FOTOGRAFIAS; CARTAZES PUBLICITÁRIOS DE CARTÃO; PAINÉIS PUBLICITÁRIOS DE CARTÃO IMPRESSOS; IMPRESSÕES SERIOGRÁFICAS; PLACAS DE PAPEL E CARTÃO, INCLUINDO PLACAS DE PAPEL E CARTÃO PUBLICITÁRIAS; CAIXAS PARA ARTIGOS DE PAPELARIA; ARTIGOS DE PAPELARIA E MATERIAIS DIDÁTICOS; PAPEL ADESIVO; PAPEL DE DESENHO; MATERIAL EDUCATIVO E DIDÁTICO (EXCETO APARELHOS); MATERIAIS DE EMBALAGEM; PAPEL DE EMBRULHO PARA EMBALAGEM; SACOS DE PAPEL PARA EMBALAGEM; ENVELOPES DE PAPEL PARA EMBALAGEM; ENCHIMENTO À BASE DE PAPEL PARA; EMBALAGENS; SACOS [ENVELOPES, BOLSAS, SAQUINHOS] PARA EMBALAGEM DE PAPEL OU MATERIAIS PLÁSTICOS; FITAS ADESIVAS DE PAPEL, FITAS ADESIVAS PARA EMBALAGEM; ETIQUETAS ADESIVAS DE PAPEL; PAPEL PARA ENVELOPES; ENVELOPES [ARTIGOS DE PAPELARIA]; COLA PARA USO DOMÉSTICO OU DE PAPELARIA; CARTAZES EM CARTÃO E DE EXPOSIÇÃO EM CARTÃO; MATERIAL IMPRESSO; FOTOGRAFIAS; ARTIGOS DE PAPELARIA, ADESIVOS (COLAS) PARA USO DOMÉSTICO OU DE PAPELARIA; PINCEIS; MÁQUINAS DE ESCRIVER E ARTIGOS DE ESCRITÓRIO (EXCETO MOBILIÁRIO); MATERIAL EDUCATIVO OU DIDÁTICO (EXCETO APARELHOS); MATÉRIAS PLÁSTICAS PARA EMBALAGEM (NÃO INCLuíDOS NOUTRAS CLASSES).

17 PLÁSTICOS SEMIPROCESSADOS; PLÁSTICOS EM FORMA DE FOLHAS, PLACAS, PELÍCULAS, BLOCOS, VARAS E TUBOS; PLÁSTICOS RECICLADOS; FOLHAS DE PLÁSTICO REVESTIDAS COM

- MATERIAIS ADESIVOS; FITAS AUTOADESIVAS, EXCETO AS DESTINADAS A USO MÉDICO, PAPELARIA OU DOMÉSTICO; PELÍCULAS DE PLÁSTICO NÃO DESTINADAS A EMBALAGEM; RESINAS ACRÍLICAS [PRODUTOS SEMIACABADOS]; RESINAS ARTIFICIAIS [PRODUTOS; SEMIACABADOS]; ACOLCHOAMENTO DE BORRACHA ANTICHOQUE; FOLHAS E PELÍCULAS DE POLIÉSTER [NÃO DESTINADAS A EMBALAGEM OU ACONDICIONAMENTO]; FOLHAS REFLETORAS (NÃO METÁLICAS) PARA IMPEDIR A TRANSMISSÃO DE CALOR; PELÍCULA PLÁSTICA PARA; LAMINAÇÃO DE PAPEL; PELÍCULAS DE LIGAÇÃO PARA LAMINAÇÃO POR INICIAÇÃO TÉRMICA DE MATERIAL IMPRESSO; EMBALAGENS DE BORRACHA, PLÁSTICOS PARA USO COMO MATERIAIS DE AMORTECIMENTO; FITAS DE EMBALAGEM (ADESIVAS), NÃO DESTINADAS A USO DOMÉSTICO; OU DE PAPELARIA; PELÍCULAS LAMINADAS À PROVA DE HUMIDADE; PELÍCULAS LAMINADAS IMPERMEÁVEIS AO VAPOR; PELÍCULAS PLÁSTICAS LAMINADAS PARA JANELAS; FILMES PLÁSTICOS LAMINADOS PARA JANELAS DE VEÍCULOS; FILMES ANTIRREFLEXO PARA JANELAS [FILMES COLORIDOS]; PELÍCULAS ANTIRREFLEXO PARA JANELAS [PELÍCULAS COLORIDAS]; PELÍCULAS PLÁSTICAS NÃO DESTINADAS A EMBALAGENS; PELÍCULAS PLÁSTICAS PARA LAMINAGEM DE PAPEL; PELÍCULAS DE POLIPROPILENO NÃO DESTINADAS A EMBALAGENS; FILMES DE POLIURETANO NÃO DESTINADOS A EMBALAGENS; FILMES PLÁSTICOS PARA LAMINAGEM DE PAPEL; PELÍCULAS PLÁSTICAS REFLETORAS PARA JANELAS; PELÍCULAS DE POLÍMERO PARA A INDÚSTRIA TRANSFORMADORA; FOLHAS DE POLIÉSTER [NÃO DESTINADAS A; EMBALAGENS OU ACONDICIONAMENTO]
- 20 MÓVEIS, ESPELHOS, MOLDURAS; TABULEIROS DE PLÁSTICO [RECIPIENTES] PARA EMBALAGEM DE ALIMENTOS; RECIPIENTES TRANSPARENTES PARA ALIMENTOS DESTINADOS À EMBALAGEM COMERCIAL; RECIPIENTES DE EMBALAGEM DE PLÁSTICO; RECIPIENTES DE EMBALAGEM EM; PLÁSTICO; CAIXAS EMPILHÁVEIS EM FIBRAS COMPRIMIDAS, CAIXAS EMPILHÁVEIS EM MATÉRIAS PLÁSTICAS, CAIXAS EMPILHÁVEIS EM FIBRA VULCANIZADA; TABULEIROS EMPILHÁVEIS EM FIBRA VULCANIZADA, TABULEIROS EMPILHÁVEIS EM CARTÃO COMPRIMIDO, TABULEIROS EMPILHÁVEIS EM MATÉRIAS PLÁSTICAS; CAIXAS EMPILHÁVEIS, CAIXAS DE; ARMAZENAMENTO, CAIXAS EM PLÁSTICO LAMINADO, CAIXAS PARA EMBALAGEM EM MATÉRIAS PLÁSTICAS, CAIXAS DE PLÁSTICO PARA EMBALAGEM; PAINÉIS DE PLÁSTICO TRANSPARENTES QUE FAZEM PARTE DE RECIPIENTES DE EMBALAGEM; CAIXAS TRANSPORTÁVEIS (RECIPIENTES) DE PLÁSTICO; CAIXAS EM MATÉRIAS PLÁSTICAS; SINAIS EM MADEIRA OU; MATÉRIAS PLÁSTICAS; PLACAS EM MADEIRA OU MATÉRIAS PLÁSTICAS; RÓTULOS EM PLÁSTICO.
- 35 SERVIÇOS DE VENDA A RETALHO OU POR GROSSO DE ARTIGOS DE PAPELARIA, PAPEL, CARTÃO E PRODUTOS FABRICADOS A PARTIR DESTES MATERIAIS, INCLUINDO PAPÉIS REVESTIDOS E NATURAIS, PAPÉIS RECICLADOS E CERTIFICADOS, PAPÉIS CRIATIVOS COORDENADOS, PAPÉIS ADESIVOS, PAPÉIS SINTÉTICOS, CARTÕES E CAIXAS DE CARTÃO, PAPEL PARA IMPRESSÃO DIGITAL E DE ESCRITÓRIO, PAPEL AUTOCOPIATIVO, ENVELOPES E SACOS COMERCIAIS, MATERIAL IMPRESSO, ARTIGOS DE ENCADERNAÇÃO, FOTOGRAFIAS, ARTIGOS DE PAPELARIA, ADESIVOS; (COLAS) PARA USO DOMÉSTICO OU DE PAPELARIA, MATERIAIS PARA ARTISTAS, PINCÊIS, MÁQUINAS DE ESCRIVER E

ARTIGOS DE ESCRITÓRIO (EXCETO MOBILIÁRIO), MATERIAL EDUCATIVO OU DIDÁTICO (EXCETO APARELHOS), PLÁSTICOS PARA EMBALAGEM (NÃO INCLUÍDOS NOUTRAS; CLASSES), TIPOS TIPOGRÁFICOS; SERVIÇOS DE VENDA A RETALHO OU POR GROSSO RELACIONADOS COM MATERIAL IMPRESSO; SERVIÇOS DE VENDA POR CORRESPONDÊNCIA DE ARTIGOS DE PAPELARIA, PAPEL, CARTÃO E PRODUTOS FABRICADOS A PARTIR DESTES MATERIAIS, INCLUINDO; PAPÉIS REVESTIDOS E NATURAIS, PAPÉIS RECICLADOS E CERTIFICADOS, PAPÉIS CRIATIVOS COORDENADOS, PAPÉIS ADESIVOS, PAPÉIS SINTÉTICOS, CARTÕES E CAIXAS DE CARTÃO, PAPEL PARA IMPRESSÃO DIGITAL E DE ESCRITÓRIO, PAPEL AUTOCOPIATIVO, ENVELOPES E SACOS COMERCIAIS, MATERIAL IMPRESSO, ARTIGOS DE ENCADERNAÇÃO, FOTOGRAFIAS, ARTIGOS DE PAPELARIA, ADESIVOS (COLAS) PARA USO DOMÉSTICO OU DE PAPELARIA, MATERIAIS PARA ARTISTAS, PINCÊIS, MÁQUINAS DE ESCRIVER E ARTIGOS DE ESCRITÓRIO (EXCETO MOBILIÁRIO), MATERIAL EDUCATIVO OU DIDÁTICO (EXCETO APARELHOS), PLÁSTICOS PARA EMBALAGEM (NÃO; INCLUÍDOS NOUTRAS CLASSES), TIPOS TIPOGRÁFICOS; SERVIÇOS DE ENCOMENDA ONLINE DE ARTIGOS DE PAPELARIA, PAPEL, CARTÃO E PRODUTOS FABRICADOS A PARTIR DESTES MATERIAIS, INCLUINDO PAPÉIS REVESTIDOS E NATURAIS, PAPÉIS RECICLADOS E CERTIFICADOS, PAPÉIS; CRIATIVOS COORDENADOS, PAPÉIS ADESIVOS, PAPÉIS SINTÉTICOS, CARTÕES E CAIXAS DE CARTÃO, PAPEL PARA IMPRESSÃO DIGITAL E DE ESCRITÓRIO, PAPEL AUTOCOPIATIVO, ENVELOPES E SACOS COMERCIAIS, MATERIAL IMPRESSO, ARTIGOS DE ENCADERNAÇÃO, FOTOGRAFIAS, ARTIGOS DE PAPELARIA, ADESIVOS (COLAS) PARA USO DOMÉSTICO OU DE PAPELARIA, MATERIAIS PARA ARTISTAS, PINCÊIS, MÁQUINAS DE ESCRIVER E ARTIGOS DE ESCRITÓRIO (EXCETO MOBILIÁRIO), MATERIAL EDUCATIVO OU DIDÁTICO (EXCETO APARELHOS), PLÁSTICOS PARA EMBALAGEM (NÃO INCLUÍDOS NOUTRAS CLASSES), TIPOS TIPOGRÁFICOS; SERVIÇOS DE; VENDA A RETALHO OU POR GROSSO DE FILMES SENSIBILIZADOS (NÃO EXPOSTOS) PARA PROCESSOS DE SERIGRAFIA, ADESIVOS DE CONTACTO PARA MATERIAIS LAMINADOS, ACETATO DE VINILO, CLORETO DE VINILO, MONÓMERO DE CLORETO DE VINILO, ADESIVOS DE CONTATO,; ADESIVOS DESTINADOS À INDÚSTRIA, ADESIVOS DE CONTATO PARA MATERIAIS LAMINADOS, ADESIVOS [COLAS] PARA A INDÚSTRIA, ADESIVOS PARA REVESTIMENTO DE PAREDES, ADESIVOS PARA A INDÚSTRIA DA CONSTRUÇÃO, ADESIVOS PLÁSTICOS, NÃO DESTINADOS A ARTIGOS DE; PAPELARIA OU USO DOMÉSTICO, ADESIVOS PARA SERIGRAFIA, PLACAS SENSIBILIZADAS PARA OFFSET, PLACAS FOTOGRÁFICAS SENSIBILIZADAS, PLACAS SECAS PARA FOTOGRAFIA, PLACAS FOTOSSENSÍVEIS, PRODUTOS QUÍMICOS PARA A PRODUÇÃO DE TINTAS, ADITIVOS QUÍMICOS; PARA A PRODUÇÃO DE TINTAS, COMPOSTOS DE MOLDAGEM SOB A FORMA DE MÁSTIQUES SINTÉTICOS PARA A PRODUÇÃO DE TINTAS DE IMPRESSÃO NA INDÚSTRIA DAS ARTES GRÁFICAS, TINTAS INVISÍVEIS, TINTAS ANTIESTÁTICAS, TINTAS IRESCENTES, TINTAS PARA CÓPIAS, TINTAS; METALIZADAS, TINTAS SECAS, TINTAS COMESTÍVEIS, TINTAS [TONER] PARA FOTOCOPIADORAS, TINTAS CONTIDAS EM CARTUCHOS, TINTAS PARA IMPRESSÃO, TINTAS PARA MARCAÇÃO, TINTAS PARA GRAVAÇÃO, TINTAS PARA GRAVURA, DILUENTES PARA TINTAS, PASTAS TIPOGRÁFICAS [TINTAS];, TINTAS DE IMPRESSÃO, TINTAS PARA IMPRESSÃO, TINTAS

DE IMPRESSÃO BRILHANTES, TINTAS PARA COURO, TINTAS PARA SERIGRAFIA, TINTAS DE SERIGRAFIA, TINTAS DE IMPRESSÃO OFFSET, TINTAS DE IMPRESSÃO TERMOCROMÁTICAS, LACAS PARA TINTAS DE IMPRESSÃO, TINTAS PARA; IMPRESSORAS E FOTOCOPIADORAS, TINTAS EM CASSETES DE ROLO, TINTAS PARA PELES E COURO, CORANTES, COLORAÇÕES, PIGMENTOS E TINTAS, TINTAS DE IMPRESSÃO METÁLICAS, PIGMENTOS PARA A PREPARAÇÃO DE TINTAS, TINTAS DE IMPRESSÃO PARA IMPRESSÃO OFFSET; TINTAS PARA A PRODUÇÃO DE DECALQUES, SUBSTÂNCIAS SECANTES PARA TINTAS DE IMPRESSÃO, ADITIVOS SECANTES PARA TINTAS DE IMPRESSÃO, TINTAS DE IMPRESSÃO COM CONDUTIVIDADE ELÉTRICA, TINTAS PARA COLORIR TÊXTEIS, TINTAS COM FRAGRÂNCIAS MICROENCAPSULADAS PARA IMPRESSÃO FLEXOGRÁFICA, TINTAS DE IMPRESSÃO TRATADAS COM; RAIOS ULTRAVIOLETA, TINTAS DE PLASTISOL PARA UTILIZAÇÃO EM SERIGRAFIA, TINTAS PARA IMPRESSORAS A JATO DE TINTA, SECANTES PARA USO COMO AGENTES SECANTES PARA TINTAS, TINTAS DE IMPRESSÃO PARA PROCESSOS DE IMPRESSÃO LITOGRAFICA, ADITIVOS SECANTES PARA; TINTAS DE IMPRESSÃO, CARTUCHOS DE TINTA [TONER] PARA IMPRESSORAS E FOTOCOPIADORAS; SERVIÇOS DE VENDA POR CORRESPONDÊNCIA DE FILMES SENSIBILIZADOS (NÃO EXPOSTOS -) PARA PROCESSOS DE SERIGRAFIA, ADESIVOS DE CONTATO PARA MATERIAIS LAMINADOS; ACETATO DE VINILO, CLORETO DE VINILO, MONÓMERO DE CLORETO DE VINILO, ADESIVOS DE CONTATO, ADESIVOS DESTINADOS À INDÚSTRIA, ADESIVOS DE CONTATO PARA MATERIAIS LAMINADOS, ADESIVOS [COLAS] PARA A INDÚSTRIA, ADESIVOS PARA COLOCAÇÃO DE REVESTIMENTOS DE PAREDE, ADESIVOS PARA A INDÚSTRIA DA CONSTRUÇÃO, ADESIVOS; PLÁSTICOS, NÃO DESTINADOS A ARTIGOS DE PAPELARIA OU USO DOMÉSTICO, ADESIVOS PARA SERIGRAFIA, PLACAS SENSIBILIZADAS PARA OFFSET, PLACAS FOTOGRÁFICAS SENSIBILIZADAS, PLACAS SECAS PARA FOTOGRAFIA, PLACAS FOTOSSENSÍVEIS, PRODUTOS QUÍMICOS PARA A; PRODUÇÃO DE TINTAS, ADITIVOS QUÍMICOS PARA A PRODUÇÃO DE TINTAS, COMPOSTOS DE MOLDAGEM SOB A FORMA DE MÁSTIQUES SINTÉTICOS PARA A PRODUÇÃO DE TINTAS DE IMPRESSÃO NA INDÚSTRIA DAS ARTES GRÁFICAS, TINTAS INVISÍVEIS, TINTAS ANTIESTÁTICAS, TINTAS IRIDESCENTES, TINTAS DE CÓPIA, TINTAS METALIZADAS, TINTAS SECAS, TINTAS COMESTÍVEIS, TINTAS [TONER] PARA FOTOCOPIADORAS, TINTAS CONTIDAS EM CARTUCHOS, TINTAS PARA IMPRESSÃO, TINTAS DE MARCAÇÃO, TINTAS DE GRAVURA, DILUENTES PARA TINTAS, PASTAS TIPOGRÁFICAS [TINTAS], TINTAS DE IMPRESSÃO, TINTAS PARA IMPRESSÃO, TINTAS DE IMPRESSÃO BRILHANTES, TINTAS PARA COURO, TINTAS PARA SERIGRAFIA, TINTAS DE SERIGRAFIA, TINTAS DE IMPRESSÃO OFFSET, TINTAS DE IMPRESSÃO TERMOCROMÁTICAS, LACAS PARA TINTAS DE IMPRESSÃO, TINTAS PARA IMPRESSORAS E; FOTOCOPIADORAS, TINTAS EM CASSETES DE ROLO, TINTAS PARA PELES E COURO, CORANTES, COLORANTES, PIGMENTOS E TINTAS, TINTAS DE IMPRESSÃO METÁLICAS, PIGMENTOS PARA A PREPARAÇÃO DE TINTAS, TINTAS DE IMPRESSÃO PARA IMPRESSÃO OFFSET, TINTAS PARA A; PRODUÇÃO DE DECALQUES, SUBSTÂNCIAS SECANTES PARA TINTAS DE IMPRESSÃO, ADITIVOS SECANTES PARA TINTAS DE IMPRESSÃO, TINTAS DE IMPRESSÃO COM CONDUTIVIDADE ELÉTRICA, TINTAS PARA COLORIR TÊXTEIS, TINTAS, TINTAS COM

FRAGRÂNCIAS MICROENCAPSULADAS PARA; IMPRESSÃO FLEXOGRÁFICA, TINTAS DE IMPRESSÃO TRATADAS COM RAIOS ULTRAVIOLETA TINTAS DE PLASTISOL PARA UTILIZAÇÃO EM SERIGRAFIA, TINTAS PARA IMPRESSORAS A JATO DE TINTA, SECANTES PARA SEREM USADOS COMO AGENTES DE SECAGEM PARA TINTAS, TINTAS DE IMPRESSÃO PARA PROCESSOS DE IMPRESSÃO LITOGRAFICA, ADITIVOS DE SECAGEM PARA TINTAS DE IMPRESSÃO, CARTUCHOS DE TINTA [TONER] PARA IMPRESSORAS E FOTOCOPIADORAS; SERVIÇOS DE ENCOMENDA ONLINE DE FILMES SENSIBILIZADOS (NÃO EXPOSTOS-) PARA PROCESSOS DE SERIGRAFIA, ADESIVOS DE CONTATO PARA MATERIAIS LAMINADOS, ACETATO DE VINILO, CLORETO DE VINILO, MONÓMERO DE CLORETO DE VINILO, ADESIVOS DE CONTATO, ADESIVOS DESTINADOS À INDÚSTRIA, ADESIVOS DE CONTATO PARA MATERIAIS LAMINADOS, ADESIVOS [COLAS] PARA A INDÚSTRIA, ADESIVOS PARA COLOCAÇÃO DE REVESTIMENTOS DE; PAREDE, ADESIVOS PARA A INDÚSTRIA DA CONSTRUÇÃO, ADESIVOS PLÁSTICOS, NÃO DESTINADOS A ARTIGOS DE PAPELARIA OU USO DOMÉSTICO, ADESIVOS PARA SERIGRAFIA, PLACAS SENSIBILIZADAS PARA OFFSET, PLACAS FOTOGRÁFICAS SENSIBILIZADAS, PLACAS SECAS; PARA FOTOGRAFIA, PLACAS FOTOSSENSÍVEIS, PRODUTOS QUÍMICOS PARA A PRODUÇÃO DE TINTAS, ADITIVOS QUÍMICOS PARA A PRODUÇÃO DE TINTAS, COMPOSTOS DE MOLDAGEM SOB A FORMA DE MÁSTIQUES SINTÉTICOS PARA A PRODUÇÃO DE TINTAS DE IMPRESSÃO NA INDÚSTRIA DAS ARTES GRÁFICAS, TINTAS INVISÍVEIS, TINTAS ANTIESTÁTICAS, TINTAS IRIDESCENTES, TINTAS DE CÓPIA, TINTAS METALIZADAS, TINTAS SECAS, TINTAS COMESTÍVEIS, TINTAS PARA FOTOCOPIADORAS [TONER], TINTAS CONTIDAS EM CARTUCHOS [TONER] PARA FOTOCOPIADORAS, TINTAS CONTIDAS EM CARTUCHOS, TINTAS PARA IMPRESSÃO, TINTAS DE MARCAÇÃO, TINTAS DE GRAVAÇÃO, TINTAS DE GRAVURA, DILUENTES PARA TINTAS, PASTAS TIPOGRÁFICAS [TINTAS], TINTAS DE IMPRESSÃO, TINTAS PARA IMPRESSÃO, TINTAS DE IMPRESSÃO BRILHANTES, TINTAS PARA; COURO, TINTAS PARA SERIGRAFIA, TINTAS DE SERIGRAFIA, TINTAS DE IMPRESSÃO OFFSET, TINTAS DE IMPRESSÃO TERMO CROMÁTICAS, LACAS PARA TINTAS DE IMPRESSÃO, TINTAS PARA IMPRESSORAS E FOTOCOPIADORAS, TINTAS EM CASSETES DE ROLO, TINTAS PARA PELES E COURO, CORANTES, COLORANTES, PIGMENTOS E TINTAS, TINTAS DE IMPRESSÃO METÁLICAS, PIGMENTOS PARA A PREPARAÇÃO DE TINTAS, TINTAS DE IMPRESSÃO PARA IMPRESSÃO OFFSET, TINTAS PARA; A PRODUÇÃO DE DECALQUES, SUBSTÂNCIAS SECANTES PARA TINTAS DE IMPRESSÃO, ADITIVOS SECANTES PARA TINTAS DE IMPRESSÃO, TINTAS DE IMPRESSÃO COM CONDUTIVIDADE ELÉTRICA, TINTAS PARA COLORIR TÊXTEIS, TINTAS COM FRAGRÂNCIAS MICROENCAPSULADAS PARA; IMPRESSÃO FLEXOGRÁFICA, TINTAS DE IMPRESSÃO TRATADAS COM RAIOS ULTRAVIOLETA, TINTAS DE PLASTISOL PARA UTILIZAÇÃO EM SERIGRAFIA, TINTAS PARA IMPRESSORAS A JATO DE TINTA, SECANTES PARA USO COMO AGENTES DE SECAGEM PARA TINTAS, TINTAS DE IMPRESSÃO PARA; PROCESSOS DE IMPRESSÃO LITOGRAFICA, ADITIVOS DE SECAGEM PARA TINTAS DE IMPRESSÃO, CARTUCHOS DE TINTA [TONER] PARA IMPRESSORAS E FOTOCOPIADORAS; SERVIÇOS DE CONSULTORIA RELACIONADOS COM A ENCOMENDA DE ARTIGOS DE PAPELARIA; SERVIÇOS DE CONSULTORIA EMPRESARIAL RELACIONADOS COM FRANCHISING; SERVIÇOS



DE CONSULTORIA EMPRESARIAL RELACIONADOS COM A ABERTURA DE NEGÓCIOS DE FRANCHISING; SERVIÇOS DE PROMOÇÃO DE VENDAS RELACIONADOS COM OS PRODUTOS ACIMA MENCIONADOS; SERVIÇOS DE PUBLICIDADE; APRESENTAÇÃO DE PRODUTOS NOS MEIOS DE COMUNICAÇÃO SOCIAL, PARA FINS DE VENDA A RETALHO DOS PRODUTOS ACIMA MENCIONADOS; ASSISTÊNCIA NA GESTÃO DE NEGÓCIOS COMERCIAIS OU DE FUNÇÕES COMERCIAIS DE UMA EMPRESA INDUSTRIAL OU; COMERCIAL; ALUGUER DE PAINÉIS PUBLICITÁRIOS.

(591)

(540)

## POLYEDRA

(210) 761689

MNA

(220) 2026.02.02

(300)

(730) IT **POLYEDRA S.P.A.**

(511) 01 RESINAS ARTIFICIAIS EM ESTADO BRUTO, PLÁSTICOS EM ESTADO BRUTO; FERTILIZANTES PARA TERRENOS; PREPARAÇÕES PARA TÊMPERA E SOLDADURA DE METAIS; PRODUTOS QUÍMICOS DESTINADOS À CONSERVAÇÃO DE ALIMENTOS; ADESIVOS (COLAS) DESTINADOS À INDÚSTRIA; FILMES SENSIBILIZADOS (NÃO EXPOSTOS) PARA PROCESSOS DE SERIGRAFIA; ADESIVOS DE CONTACTO PARA MATERIAIS LAMINADOS; ACETATO DE VINILO; CLORETO DE VINILO; MONÓMEROS DE CLORETO DE VINILO; ADESIVOS DE CONTATO; ADESIVOS DESTINADOS À INDÚSTRIA; ADESIVOS DE CONTATO PARA MATERIAIS LAMINADOS; ADESIVOS [COLAS] PARA A INDÚSTRIA; ADESIVOS PARA REVESTIMENTO DE PAREDES; ADESIVOS PARA SERIGRAFIA; ADESIVOS PARA A INDÚSTRIA DA CONSTRUÇÃO; ADESIVOS PLÁSTICOS [NÃO PARA USO DOMÉSTICO OU DE PAPELARIA]; PLACAS SENSIBILIZADAS PARA OFFSET; PLACAS FOTOGRÁFICAS SENSIBILIZADAS; PLACAS SECAS PARA FOTOGRAFIA; PLACAS FOTOSSENSÍVEIS; PRODUTOS QUÍMICOS PARA A FABRICAÇÃO DE TINTAS; ADITIVOS QUÍMICOS DESTINADOS À PRODUÇÃO DE TINTAS; COMPOSTOS DE MOLDAGEM SOB A FORMA DE UMA MASSA SINTÉTICA DESTINADA AO FABRICO DE TINTAS DE IMPRESSÃO NA INDÚSTRIA DAS ARTES GRÁFICAS; AGENTES DE LAMINAÇÃO.

02 TONER; CARTUCHOS DE TONER RECARREGADOS PARA IMPRESSORAS E FOTOCOPIADORAS; CORANTES, COLORAÇÕES, PIGMENTOS E TINTAS; TINTAS DE IMPRESSÃO, TINTAS CONTIDAS EM CARTUCHOS, TINTAS PARA PLOTADORAS [TRACERS ], TINTAS DE IMPRESSÃO OFFSET, TINTAS PARA IMPRESSORAS A JATO DE TINTA, TINTAS PARA SERIGRAFIA; CORANTES PARA A PRODUÇÃO DE TINTAS DE IMPRESSÃO; PRODUTOS ANTIFERRUGEM [PRODUTOS PARA PRESERVAÇÃO CONTRA FERRUGEM]; PRODUTOS ANTICORROSIVOS; FITAS PROTETORAS CONTRA A CORROSÃO; TINTAS, VERNIZES, LACAS; PREPARAÇÕES PARA PREVENIR A DETERIORAÇÃO DA MADEIRA; AGENTES QUÍMICOS PARA O FABRICO DE CORANTES; TONER NA FORMA DE CORANTES; MORDENTES [FIXADORES] PARA AGUARELAS, MORDENTES [FIXADORES] NA FORMA DE VERNIZES; RESINAS NATURAIS EM ESTADO BRUTO PARA O FABRICO DE VERNIZES, LACAS; VERNIZES DESTINADOS À INDÚSTRIA DA

SERIGRAFIA; METAIS EM FOLHA E EM PÓ PARA PINTORES, DECORADORES, IMPRESSORES E ARTISTAS; TINTAS INVISÍVEIS; TINTAS ANTIESTÁTICAS; TINTAS IRIDESCENTES; TINTAS DE CÓPIA; TINTAS METALIZADAS; TINTAS SECAS; TINTAS COMESTÍVEIS; TINTAS [TONER] PARA FOTOCOPIADORAS; TINTAS CONTIDAS EM CARTUCHOS; TINTAS PARA IMPRESSÃO; TINTAS DE MARCAÇÃO; TINTAS DE GRAVAÇÃO; TINTAS DE GRAVURA; PASTAS TIPOGRÁFICAS [TINTAS]; TINTAS DE IMPRESSÃO; TINTAS DESTINADAS À IMPRESSÃO; TINTAS DE IMPRESSÃO BRILHANTES; TINTAS PARA COURO; TINTAS PARA SERIGRAFIA; TINTAS DESTINADAS À SERIGRAFIA; TINTAS PARA IMPRESSÃO OFFSET; TINTAS DE IMPRESSÃO TERMOCROMÁTICAS; LACAS PARA TINTAS DE IMPRESSÃO; TINTAS PARA IMPRESSORAS E FOTOCOPIADORAS; TINTAS EM CASSETES DE ROLO; TINTAS PARA PELES E COURO; TINTAS DE IMPRESSÃO METÁLICAS; TINTAS PARA A PRODUÇÃO DE DECALQUES; TINTAS DE IMPRESSÃO PARA UTILIZAÇÃO NA INDÚSTRIA DAS ARTES GRÁFICAS; SUBSTÂNCIAS SECANTES PARA TINTAS DE IMPRESSÃO; ADITIVOS DE TINTAS DE IMPRESSÃO PARA SECAGEM; TINTAS DE IMPRESSÃO COM CONDUTIVIDADE ELÉTRICA; TINTAS PARA PINTURA DE TÊXTEIS; TINTAS COM FRAGRÂNCIAS MICROENCAPSULADAS PARA IMPRESSÃO FLEXOGRÁFICA; TINTAS DE IMPRESSÃO TRATADAS COM RAIOS ULTRAVIOLETA; TINTAS DE PLASTISOL PARA UTILIZAÇÃO EM SERIGRAFIA; SECANTES PARA UTILIZAÇÃO COMO AGENTES SECANTES PARA TINTAS; TINTAS DE IMPRESSÃO PARA PROCESSOS DE IMPRESSÃO LITOGRAFICA; CARTUCHOS DE TINTA [TONER] PARA IMPRESSORAS E FOTOCOPIADORAS; CORANTES PARA A PRODUÇÃO DE TINTAS DE IMPRESSÃO; PIGMENTOS PARA A PRODUÇÃO DE TINTAS DE IMPRESSÃO; DILUENTES E ESPESANTES PARA GESSOS, CORANTES E TINTAS; MATERIAIS PARA SEREM UTILIZADOS COMO COMPONENTES PARA TINTAS DE IMPRESSÃO; PIGMENTOS PARA A PREPARAÇÃO DE TINTAS; PIGMENTOS ORGÂNICOS PARA A PRODUÇÃO DE TINTAS DE IMPRESSÃO; PIGMENTOS PARA SEREM UTILIZADOS COMO TINTAS DE IMPRESSÃO PARA PROCESSOS DE IMPRESSÃO LITOGRAFICA; TINTAS PARA A PRODUÇÃO DE FOLHAS MULTICOLORES PARA TRANSFERÊNCIAS A SECO.

07 INSTRUMENTOS AGRÍCOLAS, NÃO SENDO MANUAIS; MÁQUINAS DE VENDA AUTOMÁTICA [MÁQUINAS]; MÁQUINAS DE IMPRESSÃO; IMPRESSORAS 3D; IMPRESSORAS OFFSET; IMPRESSORAS PARA IMPRESSÃO EM ETIQUETAS; MÁQUINAS PARA IMPRESSÃO EM EMBALAGENS; APARELHOS E MÁQUINAS PARA CORTAR, PERFURAR, LIXAR, AFIAR E TRATAR SUPERFÍCIES; MÁQUINAS DE CORTE POR CHAMA, MÁQUINAS DE CORTE POR OXIGÊNIO, MÁQUINAS DE CORTE POR PLASMA; MÁQUINAS DE CORTE PARA USO INDUSTRIAL; FERRAMENTAS DE CORTE ELÉTRICAS; FERRAMENTAS DIAMANTADAS DE CORTE PARA MÁQUINAS; PRENSAS DE CORTE; MÁQUINAS DE CORTE LONGITUDINAL [MÁQUINAS]; CORTADORES DE BORDAS [MÁQUINAS]; MÁQUINAS PARA CORTAR PAPEL; MÁQUINAS PARA CORTAR TECIDOS; ROLOS DE CORTE [PEÇAS DE MÁQUINAS]; CORREIAS DE CORTE [PEÇAS DE MÁQUINAS]; INSERÇÕES DE CORTE [PEÇAS DE MÁQUINAS]; CORTADORES DE IMPRESSÃO [PEÇAS DE MÁQUINAS]; MÁQUINAS PARA O ACABAMENTO DE CONTRAPLACADOS.

09 PROGRAMAS INFORMÁTICOS TRANSFERÍVEIS PARA A PROGRAMAÇÃO E OPERAÇÃO DE IMPRESSORAS, FOTOCOPIADORAS, MÁQUINAS DE IMPRESSÃO E MÁQUINAS PARA CORTAR, PERFURAR, LIXAR, AFIAR E TRATAR SUPERFÍCIES;



APLICAÇÕES DE SOFTWARE TRANSFERÍVEIS PARA COMPUTADORES A SEREM UTILIZADAS COM IMPRESSORAS TRIDIMENSIONAIS; SOFTWARE DE CONTROLO DE IMPRESSORAS PARA COMPUTADORES; SOFTWARE PARA SERVIDORES DE IMPRESSORAS; PROGRAMAS INFORMÁTICOS TRANSFERÍVEIS PARA A CONCEÇÃO E MODELAÇÃO DE PRODUTOS IMPRIMÍVEIS EM 3D; PUBLICAÇÕES ELETRÓNICAS [TRANSFERÍVEIS]; HARDWARE INFORMÁTICO; MONITORES [PROGRAMAS INFORMÁTICOS]; PLOTADORAS [PLOTTERS]; DVD; CHAVES USB; IMPRESSORAS A LASER, IMPRESSORAS A JATO DE TINTA; FILMES IMPRESSOS; PAINÉIS SENSÍVEIS AO TOQUE; PAINÉIS DE CRISTAL LÍQUIDO [LCD]; PAINÉIS DE VISUALIZAÇÃO ELETROLUMINESCENTES; PLOTADORAS DIGITAIS; PLOTADORAS [TRACERS]; PLOTADORAS X-Y; CABEÇAS DE IMPRESSÃO PARA PLOTADORAS; IMPRESSORAS E FOTOCOPIADORAS; IMPRESSORAS DE VÍDEO; IMPRESSORAS A LASER; IMPRESSORAS ÓPTICAS; IMPRESSORAS TÉRMICAS; IMPRESSORAS FOTOGRÁFICAS; IMPRESSORAS DIGITALIZADORAS; IMPRESSORAS XEROGRÁFICAS; IMPRESSORAS PLOTADORAS ; IMPRESSORAS A JATO DE TINTA; IMPRESSORAS MATRICIAIS; IMPRESSORAS MARGARIDA; IMPRESSORAS DE IMPACTO; IMPRESSORAS SEM IMPACTO; IMPRESSORAS A CORES; IMPRESSORAS MULTIFUNCIONAIS [MFP]; IMPRESSORAS A LASER A SECO; IMPRESSORAS A LASER A CORES; IMPRESSORAS PARA CD-ROM; IMPRESSORAS COM PARTILHA DE PORTA; IMPRESSORAS DE CÓDIGOS DE BARRAS; IMPRESSORAS DE PELÍCULA SECA; FOTOCOPIADORAS (ELETROSTÁTICAS -); FOTOCOPIADORAS (TÉRMICAS -); FOTOCOPIADORAS (FOTOESTÁTICAS -); FOTOCOPIADORAS XEROGRÁFICAS; FOTOCOPIADORAS DIGITAIS A CORES; SERVIDORES DE IMPRESSORAS; CONVERSORES PARA IMPRESSORAS; DISPOSITIVOS DE MEMÓRIA (BUFFER) PARA IMPRESSORAS; DISPOSITIVOS DE PARTILHA PARA IMPRESSORAS; DISPOSITIVOS DE CONTROLO PARA IMPRESSORAS A LASER; DISPOSITIVOS DE CONTROLO PARA IMPRESSORAS COM PARTILHA DE PORTAS; SUPORTES PARA IMPRESSORAS; CABOS PARA IMPRESSORAS; PINOS PARA IMPRESSORAS; CABEÇAS DE ESCRITA PARA IMPRESSORAS; CABEÇAS DE IMPRESSÃO PARA IMPRESSORAS; MALAS ESPECIALMENTE ADAPTADAS PARA O TRANSPORTE DE IMPRESSORAS DE COMPUTADOR; APARELHOS PARA REGISTO, TRANSMISSÃO E REPRODUÇÃO DE SOM OU IMAGENS; SUPORTES DE GRAVAÇÃO MAGNÉTICA, DISCOS ACÚSTICOS; DISCOS COMPACTOS, DVD E OUTROS SUPORTES DE GRAVAÇÃO DIGITAL; MECANISMOS PARA APARELHOS DE PRÉ-PAGAMENTO; CAIXAS REGISTRADORAS; MÁQUINAS DE CALCULAR.

16 PAPEL LAMINADO; FOLHAS DE POLIPROPILENO PARA EMBALAGEM; PELÍCULAS ADESIVAS PARA SUPORTE DE IMAGENS; PELÍCULAS CORRETORAS PARA CARACTERES TIPOGRÁFICOS; CARTÃO (PAPEL CARTÃO); FOLHAS, PELÍCULAS E SACOS DE MATERIAIS PLÁSTICOS PARA EMBALAGEM E ACONDICIONAMENTO; AUTOCOLANTES DECORATIVOS PARA CAPACETES; AUTOCOLANTES PARA ARTIGOS DE PAPELARIA; AUTOCOLANTES PARA PÁRA-CHOQUES ; CANTOS ADESIVOS PARA FOTOGRAFIAS; PAPEL DE NOTAS ADESIVO; ETIQUETAS ADESIVAS DE PAPEL; FOLHAS ADESIVAS [ARTIGOS DE PAPELARIA]; LETRAS E NÚMEROS COM VERSO ADESIVO; MATERIAIS ADESIVOS PARA ESCRITÓRIOS; PLACAS PARA GRAVAÇÃO; TINTAS; TINTAS CHINESAS; TINTAS PARA CALIGRAFIA; TINTAS CORRETORAS [HELIOGRAFIA]; TINTAS DE DUPLICAÇÃO; TINTAS PARA ALMOFADAS DE

CARIMBOS; TINTA DA ÍNDIA; STICKS DE TINTA (SUMI); TINTAS INDELÉVEIS PARA ARTIGOS DE PAPELARIA; PAPEL DE CELULOSE PURA NÃO REVESTIDO PARA IMPRESSÃO, ARTIGOS DE PAPELARIA, DESENHO E EMBALAGEM; CARTÃO DE CELULOSE PURA NÃO REVESTIDO PARA IMPRESSÃO, ARTIGOS DE PAPELARIA, DESENHO E EMBALAGEM; PAPEL OFFSET; PAPEL E CARTÃO; IMPRESSOS; MATERIAIS PARA ENCADERNAÇÃO; PAPEL E CARTÃO RECICLADOS; PAPEL E CARTÃO COM ESTRUTURA ALVEOLAR; PAPEL PARAFINADO; PAPEL AUTOCOPIATIVO PARA MÚLTIPLAS CÓPIAS; PAPEL GOMADO; ARTIGOS DE PAPELARIA, INCLUINDO ARTIGOS DE PAPELARIA EM PAPEL E ARTIGOS DE ESCRITÓRIO; FOTOGRAFIAS [IMPRESSAS]; ARTIGOS PARA ENCADERNAÇÃO; FIGURINHAS DE PAPEL, PAPEL MACHÉ E CARTÃO; ESCULTURAS EM PAPEL MACHÉ ; PAPEL PARA FOTOCÓPIAS; PAPEL DE EMBRULHO; CENTROS DE MESA DECORATIVOS EM PAPEL; PAPEL PARA APLICAÇÕES ARTÍSTICAS E ARTESANATO; LAÇOS DE PAPEL PARA EMBRULHO DE PRESENTES; PAPEL DE EMBALAGEM; FOLHAS EM MATÉRIAS PLÁSTICAS COM BOLHAS PARA ACONDICIONAMENTO OU EMBALAGEM; FOLHAS ABSORVENTES DE PAPEL OU PLÁSTICO PARA EMBALAGEM DE PRODUTOS ALIMENTARES; FOLHAS DE CELULOSE REGENERADA PARA EMBALAGEM; FOLHAS DE VISCOSE PARA EMBALAGEM; FILMES PLÁSTICOS PARA EMBALAGEM; PELÍCULAS PLÁSTICAS PARA EMBALAGEM; PELÍCULAS DE POLIETILENO PARA ACONDICIONAMENTO OU EMBALAGEM; MATERIAIS DE EMBALAGEM DE PAPEL RECICLADO; RECIPIENTES DE PAPEL, CARTÃO E CARTOLINA, INCLUINDO RECIPIENTES DE PAPEL, CARTÃO E CARTOLINA PARA EMBALAGEM; CAIXAS DE PAPEL OU CARTÃO, INCLUINDO CAIXAS DE PAPEL DOBRÁVEIS, CAIXAS DE EMBALAGEM DE CARTÃO, CAIXAS DE EMBALAGEM DE PAPEL, CAIXAS DE EMBALAGEM DE CARTOLINA, CAIXAS DE EMBALAGEM DOBRÁVEIS DE PAPEL, CAIXAS DE EMBALAGEM DOBRÁVEIS DE CARTÃO, CAIXAS DE EMBALAGEM DOBRÁVEIS DE CARTOLINA, CAIXAS DE PRESENTE DE PAPEL; PAPEL DE EMBRULHO PARA PRESENTES; FITAS DE PAPEL; PAPEL PARA EMBALAGEM E EMBRULHO; SACOS E BOLSAS DE PAPEL; SACOS DE PAPEL PARA PRESENTES E PARA EMBALAGEM; ENVELOPES DE PAPEL PARA EMBALAGEM; RECIPIENTES DE TRANSPORTE DE PAPEL; ETIQUETAS EM PAPEL; ROLOS DE PAPEL PARA IMPRESSORAS; PAPEL DESTINADO À INDÚSTRIA DAS ARTES GRÁFICAS; PAPEL PARA JORNAIS E REVISTAS; OBRAS DE ARTE EM PAPEL; PAPEL PARA IMPRESSÃO, INCLUINDO PAPEL PARA IMPRESSÃO DIGITAL E PAPEL PARA IMPRESSÃO FOTOGRÁFICA [NÃO SENSIBILIZADO QUIMICAMENTE]; PAPEL PARA PUBLICAÇÕES; BASES PARA COPOS, INDIVIDUAIS E BASES PARA PANEIS EM PAPEL E CARTÃO; BABETES DE PAPEL; TOALHAS DE MESA EM PAPEL; INDIVIDUAIS EM PAPEL; NAPERONS EM PAPEL; TOALHAS DE MESA DE PAPEL; CARTÃO PARA EMBALAGENS; CAIXAS DE CARTÃO PARA EMBALAGENS; MOLDURAS DE CARTÃO PARA FOTOGRAFIAS; CARTAZES PUBLICITÁRIOS DE CARTÃO; PAINÉIS PUBLICITÁRIOS DE CARTÃO IMPRESSOS; IMPRESSÕES SERIOGRÁFICAS ; PLACAS DE PAPEL E CARTÃO, INCLUINDO PLACAS DE PAPEL E CARTÃO PUBLICITÁRIAS; CAIXAS PARA ARTIGOS DE PAPELARIA; ARTIGOS DE PAPELARIA E MATERIAIS DIDÁTICOS; PAPEL ADESIVO; PAPEL DE DESENHO; MATERIAL EDUCATIVO E DIDÁTICO (EXCETO APARELHOS); MATERIAIS DE EMBALAGEM; PAPEL DE EMBRULHO PARA EMBALAGEM; SACOS DE PAPEL PARA EMBALAGEM; ENVELOPES DE PAPEL PARA

- EMBALAGEM; ENCHIMENTO À BASE DE PAPEL PARA EMBALAGENS; SACOS [ENVELOPES, BOLSAS, SAQUINHOS] PARA EMBALAGEM DE PAPEL OU MATERIAIS PLÁSTICOS; FITAS ADESIVAS DE PAPEL, FITAS ADESIVAS PARA EMBALAGEM; ETIQUETAS ADESIVAS DE PAPEL; PAPEL PARA ENVELOPES; ENVELOPES [ARTIGOS DE PAPELARIA]; COLA PARA USO DOMÉSTICO OU DE PAPELARIA; CARTAZES EM CARTÃO E DE EXPOSIÇÃO EM CARTÃO; MATERIAL IMPRESSO; FOTOGRAFIAS; ARTIGOS DE PAPELARIA, ADESIVOS (COLAS) PARA USO DOMÉSTICO OU DE PAPELARIA; PINCÊIS; MÁQUINAS DE ESCREVER E ARTIGOS DE ESCRITÓRIO (EXCETO MOBILIÁRIO); MATERIAL EDUCATIVO OU DIDÁTICO (EXCETO APARELHOS); MATÉRIAS PLÁSTICAS PARA EMBALAGEM (NÃO INCLUÍDOS NOUTRAS CLASSES).
- 17 PLÁSTICOS SEMIPROCESSADOS ; PLÁSTICOS EM FORMA DE FOLHAS, PLACAS, PELÍCULAS, BLOCOS, VARAS E TUBOS; PLÁSTICOS RECICLADOS; FOLHAS DE PLÁSTICO REVESTIDAS COM MATERIAIS ADESIVOS; FITAS AUTOADESIVAS, EXCETO AS DESTINADAS A USO MÉDICO, PAPELARIA OU DOMÉSTICO; PELÍCULAS DE PLÁSTICO NÃO DESTINADAS A EMBALAGEM; RESINAS ACRÍLICAS [PRODUTOS SEMIACABADOS]; RESINAS ARTIFICIAIS [PRODUTOS SEMIACABADOS]; ACOLCHOAMENTO DE BORRACHA ANTICHOQUE; FOLHAS E PELÍCULAS DE POLIÉSTER [NÃO DESTINADAS A EMBALAGEM OU ACONDICIONAMENTO]; FOLHAS REFLETORAS (NÃO METÁLICAS) PARA IMPEDIR A TRANSMISSÃO DE CALOR; PELÍCULA PLÁSTICA PARA LAMINAÇÃO DE PAPEL; PELÍCULAS DE LIGAÇÃO PARA LAMINAÇÃO POR INICIAÇÃO TÉRMICA DE MATERIAL IMPRESSO; EMBALAGENS DE BORRACHA, PLÁSTICOS PARA USO COMO MATERIAIS DE AMORTECIMENTO; FITAS DE EMBALAGEM (ADESIVAS), NÃO DESTINADAS A USO DOMÉSTICO OU DE PAPELARIA; PELÍCULAS LAMINADAS À PROVA DE HUMIDADE; PELÍCULAS LAMINADAS IMPERMEÁVEIS AO VAPOR; PELÍCULAS PLÁSTICAS LAMINADAS PARA JANELAS; FILMES PLÁSTICOS LAMINADOS PARA JANELAS DE VEÍCULOS; FILMES ANTIRREFLEXO PARA JANELAS [FILMES COLORIDOS]; PELÍCULAS ANTIRREFLEXO PARA JANELAS [PELÍCULAS COLORIDAS]; PELÍCULAS PLÁSTICAS NÃO DESTINADAS A EMBALAGENS; PELÍCULAS PLÁSTICAS PARA LAMINAGEM DE PAPEL; PELÍCULAS DE POLIPROPILENO NÃO DESTINADAS A EMBALAGENS; FILMES DE POLIURETANO NÃO DESTINADOS A EMBALAGENS; FILMES PLÁSTICOS PARA LAMINAGEM DE PAPEL; PELÍCULAS PLÁSTICAS REFLETORAS PARA JANELAS; PELÍCULAS DE POLÍMERO PARA A INDÚSTRIA TRANSFORMADORA; FOLHAS DE POLIÉSTER [NÃO DESTINADAS A EMBALAGENS OU ACONDICIONAMENTO]
- 20 MÓVEIS, ESPELHOS, MOLDURAS; TABULEIROS DE PLÁSTICO [RECIPIENTES] PARA EMBALAGEM DE ALIMENTOS; RECIPIENTES TRANSPARENTES PARA ALIMENTOS DESTINADOS À EMBALAGEM COMERCIAL; RECIPIENTES DE EMBALAGEM DE PLÁSTICO; RECIPIENTES DE EMBALAGEM EM PLÁSTICO; CAIXAS EMPILHÁVEIS EM FIBRAS COMPRIMIDAS, CAIXAS EMPILHÁVEIS EM MATÉRIAS PLÁSTICAS, CAIXAS EMPILHÁVEIS EM FIBRA VULCANIZADA; TABULEIROS EMPILHÁVEIS EM FIBRA VULCANIZADA, TABULEIROS EMPILHÁVEIS EM CARTÃO COMPRIMIDO, TABULEIROS EMPILHÁVEIS EM MATÉRIAS PLÁSTICAS; CAIXAS EMPILHÁVEIS, CAIXAS DE ARMAZENAMENTO, CAIXAS EM PLÁSTICO LAMINADO, CAIXAS PARA EMBALAGEM EM MATÉRIAS PLÁSTICAS, CAIXAS DE PLÁSTICO PARA EMBALAGEM; PAINÉIS DE PLÁSTICO TRANSPARENTES QUE FAZEM PARTE DE RECIPIENTES DE EMBALAGEM; CAIXAS TRANSPORTÁVEIS (RECIPIENTES) DE PLÁSTICO; CAIXAS EM MATÉRIAS PLÁSTICAS; SINAIS EM MADEIRA OU MATÉRIAS PLÁSTICAS; PLACAS EM MADEIRA OU MATÉRIAS PLÁSTICAS; RÓTULOS EM PLÁSTICO.
- 35 SERVIÇOS DE VENDA A RETALHO OU POR GROSSO DE ARTIGOS DE PAPELARIA, PAPEL, CARTÃO E PRODUTOS FABRICADOS A PARTIR DESTES MATERIAIS, INCLUINDO PAPÉIS REVESTIDOS E NATURAIS, PAPÉIS RECICLADOS E CERTIFICADOS, PAPÉIS CRIATIVOS COORDENADOS, PAPÉIS ADESIVOS, PAPÉIS SINTÉTICOS, CARTÕES E CAIXAS DE CARTÃO, PAPEL PARA IMPRESSÃO DIGITAL E DE ESCRITÓRIO, PAPEL AUTOCOPIATIVO, ENVELOPES E SACOS COMERCIAIS, MATERIAL IMPRESSO, ARTIGOS DE ENCADERNAÇÃO, FOTOGRAFIAS, ARTIGOS DE PAPELARIA, ADESIVOS (COLAS) PARA USO DOMÉSTICO OU DE PAPELARIA, MATERIAIS PARA ARTISTAS, PINCÊIS, MÁQUINAS DE ESCREVER E ARTIGOS DE ESCRITÓRIO (EXCETO MOBILIÁRIO), MATERIAL EDUCATIVO OU DIDÁTICO (EXCETO APARELHOS), PLÁSTICOS PARA EMBALAGEM (NÃO INCLUÍDOS NOUTRAS CLASSES), TIPOS TIPOGRÁFICOS; SERVIÇOS DE VENDA A RETALHO OU POR GROSSO RELACIONADOS COM MATERIAL IMPRESSO; SERVIÇOS DE VENDA POR CORRESPONDÊNCIA DE ARTIGOS DE PAPELARIA, PAPEL, CARTÃO E PRODUTOS FABRICADOS A PARTIR DESTES MATERIAIS, INCLUINDO PAPÉIS REVESTIDOS E NATURAIS, PAPÉIS RECICLADOS E CERTIFICADOS, PAPÉIS CRIATIVOS COORDENADOS, PAPÉIS ADESIVOS, PAPÉIS SINTÉTICOS, CARTÕES E CAIXAS DE CARTÃO, PAPEL PARA IMPRESSÃO DIGITAL E DE ESCRITÓRIO, PAPEL AUTOCOPIATIVO, ENVELOPES E SACOS COMERCIAIS, MATERIAL IMPRESSO, ARTIGOS DE ENCADERNAÇÃO, FOTOGRAFIAS, ARTIGOS DE PAPELARIA, ADESIVOS (COLAS) PARA USO DOMÉSTICO OU DE PAPELARIA, MATERIAIS PARA ARTISTAS, PINCÊIS, MÁQUINAS DE ESCREVER E ARTIGOS DE ESCRITÓRIO (EXCETO MOBILIÁRIO), MATERIAL EDUCATIVO OU DIDÁTICO (EXCETO APARELHOS), PLÁSTICOS PARA EMBALAGEM (NÃO INCLUÍDOS NOUTRAS CLASSES), TIPOS TIPOGRÁFICOS; SERVIÇOS DE ENCOMENDA ONLINE DE ARTIGOS DE PAPELARIA, PAPEL, CARTÃO E PRODUTOS FABRICADOS A PARTIR DESTES MATERIAIS, INCLUINDO PAPÉIS REVESTIDOS E NATURAIS, PAPÉIS RECICLADOS E CERTIFICADOS, PAPÉIS CRIATIVOS COORDENADOS, PAPÉIS ADESIVOS, PAPÉIS SINTÉTICOS, CARTÕES E CAIXAS DE CARTÃO, PAPEL PARA IMPRESSÃO DIGITAL E DE ESCRITÓRIO, PAPEL AUTOCOPIATIVO, ENVELOPES E SACOS COMERCIAIS, MATERIAL IMPRESSO, ARTIGOS DE ENCADERNAÇÃO, FOTOGRAFIAS, ARTIGOS DE PAPELARIA, ADESIVOS (COLAS) PARA USO DOMÉSTICO OU DE PAPELARIA, MATERIAIS PARA ARTISTAS, PINCÊIS, MÁQUINAS DE ESCREVER E ARTIGOS DE ESCRITÓRIO (EXCETO MOBILIÁRIO), MATERIAL EDUCATIVO OU DIDÁTICO (EXCETO APARELHOS), PLÁSTICOS PARA EMBALAGEM (NÃO INCLUÍDOS NOUTRAS CLASSES), TIPOS TIPOGRÁFICOS; SERVIÇOS DE VENDA A RETALHO OU POR GROSSO DE FILMES SENSIBILIZADOS (NÃO EXPOSTOS) PARA PROCESSOS DE SERIGRAFIA, ADESIVOS DE CONTACTO PARA MATERIAIS LAMINADOS, ACETATO DE VINILO, CLORETO DE VINILO, MONÓMERO DE CLORETO DE VINILO, ADESIVOS DE CONTATO, ADESIVOS DESTINADOS À INDÚSTRIA, ADESIVOS DE CONTATO PARA MATERIAIS LAMINADOS, ADESIVOS [COLAS] PARA A INDÚSTRIA, ADESIVOS PARA REVESTIMENTO DE PAREDES, ADESIVOS PARA A INDÚSTRIA DA

CONSTRUÇÃO, ADESIVOS PLÁSTICOS, NÃO DESTINADOS A ARTIGOS DE PAPELARIA OU USO DOMÉSTICO, ADESIVOS PARA SERIGRAFIA, PLACAS SENSIBILIZADAS PARA OFFSET, PLACAS FOTOGRÁFICAS SENSIBILIZADAS, PLACAS SECAS PARA FOTOGRAFIA, PLACAS FOTOSSENSÍVEIS, PRODUTOS QUÍMICOS PARA A PRODUÇÃO DE TINTAS, ADITIVOS QUÍMICOS PARA A PRODUÇÃO DE TINTAS, COMPOSTOS DE MOLDAGEM SOB A FORMA DE MÁSTIQUES SINTÉTICOS PARA A PRODUÇÃO DE TINTAS DE IMPRESSÃO NA INDÚSTRIA DAS ARTES GRÁFICAS, TINTAS INVISÍVEIS, TINTAS ANTIESTÁTICAS, TINTAS IRIDESCENTES, TINTAS PARA CÓPIAS, TINTAS METALIZADAS, TINTAS SECAS, TINTAS COMESTÍVEIS, TINTAS [TONER] PARA FOTOCOPIADORAS, TINTAS CONTIDAS EM CARTUCHOS, TINTAS PARA IMPRESSÃO, TINTAS PARA MARCAÇÃO, TINTAS PARA GRAVAÇÃO, TINTAS PARA GRAVURA, DILUENTES PARA TINTAS, PASTAS TIPOGRÁFICAS [TINTAS], TINTAS DE IMPRESSÃO, TINTAS PARA IMPRESSÃO, TINTAS DE IMPRESSÃO BRILHANTES, TINTAS PARA COURO, TINTAS PARA SERIGRAFIA, TINTAS DE SERIGRAFIA, TINTAS DE IMPRESSÃO OFFSET, TINTAS DE IMPRESSÃO TERMOCROMÁTICAS, LACAS PARA TINTAS DE IMPRESSÃO, TINTAS PARA IMPRESSORAS E FOTOCOPIADORAS, TINTAS EM CASSETES DE ROLO, TINTAS PARA PELES E COURO, CORANTES, COLORAÇÕES, PIGMENTOS E TINTAS, TINTAS DE IMPRESSÃO METÁLICAS, PIGMENTOS PARA A PREPARAÇÃO DE TINTAS, TINTAS DE IMPRESSÃO PARA IMPRESSÃO OFFSET, TINTAS PARA A PRODUÇÃO DE DECALQUES, SUBSTÂNCIAS SECANTES PARA TINTAS DE IMPRESSÃO, ADITIVOS SECANTES PARA TINTAS DE IMPRESSÃO, TINTAS DE IMPRESSÃO COM CONDUTIVIDADE ELÉTRICA, TINTAS PARA COLORIR TÊXTEIS, TINTAS COM FRAGRÂNCIAS MICROENCAPSULADAS PARA IMPRESSÃO FLEXOGRÁFICA, TINTAS DE IMPRESSÃO TRATADAS COM RAIOS ULTRAVIOLETA, TINTAS DE PLASTISOL PARA UTILIZAÇÃO EM SERIGRAFIA, TINTAS PARA IMPRESSORAS A JATO DE TINTA, SECANTES PARA USO COMO AGENTES SECANTES PARA TINTAS, TINTAS DE IMPRESSÃO PARA PROCESSOS DE IMPRESSÃO LITOGRÁFICA, ADITIVOS SECANTES PARA TINTAS DE IMPRESSÃO, CARTUCHOS DE TINTA [TONER] PARA IMPRESSORAS E FOTOCOPIADORAS; SERVIÇOS DE VENDA POR CORRESPONDÊNCIA DE FILMES SENSIBILIZADOS (NÃO EXPOSTOS -) PARA PROCESSOS DE SERIGRAFIA, ADESIVOS DE CONTATO PARA MATERIAIS LAMINADOS, ACETATO DE VINILO, CLORETO DE VINILO, MONÓMERO DE CLORETO DE VINILO, ADESIVOS DE CONTATO, ADESIVOS DESTINADOS À INDÚSTRIA, ADESIVOS DE CONTATO PARA MATERIAIS LAMINADOS, ADESIVOS [COLAS] PARA A INDÚSTRIA, ADESIVOS PARA COLOCAÇÃO DE REVESTIMENTOS DE PAREDE, ADESIVOS PARA A INDÚSTRIA DA CONSTRUÇÃO, ADESIVOS PLÁSTICOS, NÃO DESTINADOS A ARTIGOS DE PAPELARIA OU USO DOMÉSTICO, ADESIVOS PARA SERIGRAFIA, PLACAS SENSIBILIZADAS PARA OFFSET, PLACAS FOTOGRÁFICAS SENSIBILIZADAS, PLACAS SECAS PARA FOTOGRAFIA, PLACAS FOTOSSENSÍVEIS, PRODUTOS QUÍMICOS PARA A PRODUÇÃO DE TINTAS, ADITIVOS QUÍMICOS PARA A PRODUÇÃO DE TINTAS, COMPOSTOS DE MOLDAGEM SOB A FORMA DE MÁSTIQUES SINTÉTICOS PARA A PRODUÇÃO DE TINTAS DE IMPRESSÃO NA INDÚSTRIA DAS ARTES GRÁFICAS, TINTAS INVISÍVEIS, TINTAS ANTIESTÁTICAS, TINTAS IRIDESCENTES, TINTAS DE CÓPIA, TINTAS METALIZADAS, TINTAS SECAS, TINTAS COMESTÍVEIS, TINTAS PARA FOTOCOPIADORAS [TONER], TINTAS CONTIDAS EM CARTUCHOS [TONER] PARA FOTOCOPIADORAS, TINTAS CONTIDAS EM CARTUCHOS, TINTAS PARA IMPRESSÃO, TINTAS DE MARCAÇÃO, TINTAS DE GRAVAÇÃO, TINTAS DE GRAVURA, DILUENTES PARA TINTAS, PASTAS TIPOGRÁFICAS [TINTAS], TINTAS DE IMPRESSÃO, TINTAS PARA IMPRESSÃO, TINTAS DE IMPRESSÃO BRILHANTES, TINTAS PARA COURO, TINTAS PARA SERIGRAFIA, TINTAS DE SERIGRAFIA, TINTAS DE IMPRESSÃO OFFSET, TINTAS DE IMPRESSÃO TERMO CROMÁTICAS, LACAS PARA TINTAS DE IMPRESSÃO, TINTAS PARA IMPRESSORAS E FOTOCOPIADORAS, TINTAS EM CASSETES DE ROLO, TINTAS PARA PELES E COURO, CORANTES, COLORANTES, PIGMENTOS E TINTAS, TINTAS DE IMPRESSÃO METÁLICAS, PIGMENTOS PARA A PREPARAÇÃO DE TINTAS,

CARTUCHOS, TINTAS PARA IMPRESSÃO, TINTAS DE MARCAÇÃO, TINTAS DE GRAVAÇÃO, TINTAS DE GRAVURA, DILUENTES PARA TINTAS, PASTAS TIPOGRÁFICAS [TINTAS], TINTAS DE IMPRESSÃO, TINTAS PARA IMPRESSÃO, TINTAS DE IMPRESSÃO BRILHANTES, TINTAS PARA COURO, TINTAS PARA SERIGRAFIA, TINTAS DE SERIGRAFIA, TINTAS DE IMPRESSÃO OFFSET, TINTAS DE IMPRESSÃO TERMOCROMÁTICAS, LACAS PARA TINTAS DE IMPRESSÃO, TINTAS PARA IMPRESSORAS E FOTOCOPIADORAS, TINTAS EM CASSETES DE ROLO, TINTAS PARA PELES E COURO, CORANTES, COLORANTES, PIGMENTOS E TINTAS, TINTAS DE IMPRESSÃO METÁLICAS, PIGMENTOS PARA A PREPARAÇÃO DE TINTAS, TINTAS DE IMPRESSÃO PARA IMPRESSÃO OFFSET, TINTAS PARA A PRODUÇÃO DE DECALQUES, SUBSTÂNCIAS SECANTES PARA TINTAS DE IMPRESSÃO, ADITIVOS SECANTES PARA TINTAS DE IMPRESSÃO, TINTAS DE IMPRESSÃO COM CONDUTIVIDADE ELÉTRICA, TINTAS PARA COLORIR TÊXTEIS, TINTAS, TINTAS COM FRAGRÂNCIAS MICROENCAPSULADAS PARA IMPRESSÃO FLEXOGRÁFICA, TINTAS DE IMPRESSÃO TRATADAS COM RAIOS ULTRAVIOLETA TINTAS DE PLASTISOL PARA UTILIZAÇÃO EM SERIGRAFIA, TINTAS PARA IMPRESSORAS A JATO DE TINTA, SECANTES PARA SEREM USADOS COMO AGENTES DE SECAGEM PARA TINTAS, TINTAS DE IMPRESSÃO PARA PROCESSOS DE IMPRESSÃO LITOGRÁFICA, ADITIVOS DE SECAGEM PARA TINTAS DE IMPRESSÃO, CARTUCHOS DE TINTA [TONER] PARA IMPRESSORAS E FOTOCOPIADORAS; SERVIÇOS DE ENCOMENDA ONLINE DE FILMES SENSIBILIZADOS (NÃO EXPOSTOS-) PARA PROCESSOS DE SERIGRAFIA, ADESIVOS DE CONTATO PARA MATERIAIS LAMINADOS, ACETATO DE VINILO, CLORETO DE VINILO, MONÓMERO DE CLORETO DE VINILO, ADESIVOS DE CONTATO, ADESIVOS DESTINADOS À INDÚSTRIA, ADESIVOS DE CONTATO PARA MATERIAIS LAMINADOS, ADESIVOS [COLAS] PARA A INDÚSTRIA, ADESIVOS PARA COLOCAÇÃO DE REVESTIMENTOS DE PAREDE, ADESIVOS PARA A INDÚSTRIA DA CONSTRUÇÃO, ADESIVOS PLÁSTICOS, NÃO DESTINADOS A ARTIGOS DE PAPELARIA OU USO DOMÉSTICO, ADESIVOS PARA SERIGRAFIA, PLACAS SENSIBILIZADAS PARA OFFSET, PLACAS FOTOGRÁFICAS SENSIBILIZADAS, PLACAS SECAS PARA FOTOGRAFIA, PLACAS FOTOSSENSÍVEIS, PRODUTOS QUÍMICOS PARA A PRODUÇÃO DE TINTAS, ADITIVOS QUÍMICOS PARA A PRODUÇÃO DE TINTAS, COMPOSTOS DE MOLDAGEM SOB A FORMA DE MÁSTIQUES SINTÉTICOS PARA A PRODUÇÃO DE TINTAS DE IMPRESSÃO NA INDÚSTRIA DAS ARTES GRÁFICAS, TINTAS INVISÍVEIS, TINTAS ANTIESTÁTICAS, TINTAS IRIDESCENTES, TINTAS DE CÓPIA, TINTAS METALIZADAS, TINTAS SECAS, TINTAS COMESTÍVEIS, TINTAS PARA FOTOCOPIADORAS [TONER], TINTAS CONTIDAS EM CARTUCHOS [TONER] PARA FOTOCOPIADORAS, TINTAS CONTIDAS EM CARTUCHOS, TINTAS PARA IMPRESSÃO, TINTAS DE MARCAÇÃO, TINTAS DE GRAVAÇÃO, TINTAS DE GRAVURA, DILUENTES PARA TINTAS, PASTAS TIPOGRÁFICAS [TINTAS], TINTAS DE IMPRESSÃO, TINTAS PARA IMPRESSÃO, TINTAS DE IMPRESSÃO BRILHANTES, TINTAS PARA COURO, TINTAS PARA SERIGRAFIA, TINTAS DE SERIGRAFIA, TINTAS DE IMPRESSÃO OFFSET, TINTAS DE IMPRESSÃO TERMO CROMÁTICAS, LACAS PARA TINTAS DE IMPRESSÃO, TINTAS PARA IMPRESSORAS E FOTOCOPIADORAS, TINTAS EM CASSETES DE ROLO, TINTAS PARA PELES E COURO, CORANTES, COLORANTES, PIGMENTOS E TINTAS, TINTAS DE IMPRESSÃO METÁLICAS, PIGMENTOS PARA A PREPARAÇÃO DE TINTAS,

TINTAS DE IMPRESSÃO PARA IMPRESSÃO OFFSET, TINTAS PARA A PRODUÇÃO DE DECALQUES, SUBSTÂNCIAS SECANTES PARA TINTAS DE IMPRESSÃO, ADITIVOS SECANTES PARA TINTAS DE IMPRESSÃO, TINTAS DE IMPRESSÃO COM CONDUTIVIDADE ELÉTRICA, TINTAS PARA COLORIR TÊXTEIS, TINTAS COM FRAGRÂNCIAS MICROENCAPSULADAS PARA IMPRESSÃO FLEXOGRÁFICA, TINTAS DE IMPRESSÃO TRATADAS COM RAIOS ULTRAVIOLETA, TINTAS DE PLASTISOL PARA UTILIZAÇÃO EM SERIGRAFIA, TINTAS PARA IMPRESSORAS A JATO DE TINTA, SECANTES PARA USO COMO AGENTES DE SECAGEM PARA TINTAS, TINTAS DE IMPRESSÃO PARA PROCESSOS DE IMPRESSÃO LITOGRAFICA, ADITIVOS DE SECAGEM PARA TINTAS DE IMPRESSÃO, CARTUCHOS DE TINTA [TONER] PARA IMPRESSORAS E FOTOCOPIADORAS; SERVIÇOS DE CONSULTORIA RELACIONADOS COM A ENCOMENDA DE ARTIGOS DE PAPELARIA; SERVIÇOS DE CONSULTORIA EMPRESARIAL RELACIONADOS COM FRANCHISING; SERVIÇOS DE CONSULTORIA EMPRESARIAL RELACIONADOS COM A ABERTURA DE NEGÓCIOS DE FRANCHISING; SERVIÇOS DE PROMOÇÃO DE VENDAS RELACIONADOS COM OS PRODUTOS ACIMA MENCIONADOS; SERVIÇOS DE PUBLICIDADE; APRESENTAÇÃO DE PRODUTOS NOS MEIOS DE COMUNICAÇÃO SOCIAL, PARA FINS DE VENDA A RETALHO DOS PRODUTOS ACIMA MENCIONADOS; ASSISTÊNCIA NA GESTÃO DE NEGÓCIOS COMERCIAIS OU DE FUNÇÕES COMERCIAIS DE UMA EMPRESA INDUSTRIAL OU COMERCIAL; ALUGUER DE PAINÉIS PUBLICITÁRIOS.

(591) Azul escuro (Pantone 295 C); Vermelho (Pantone 199 C); Ocre (Pantone 136 C); Verde claro (Pantone 3395 C)

(540)



(531) 20.5.24 ; 29.1.14

(210) **761714** **MNA**  
 (220) 2026.02.02  
 (300)  
 (730) **PT CLÍNICA SANTA MADALENA, S.A.**  
 (511) 44 MEDICINA DENTÁRIA.  
 (591) 301 C; 109 C; 2925 C  
 (540)



(531) 26.4.4

(210) **761719** **MNA**  
 (220) 2026.02.02  
 (300)  
 (730) **PT ARMANDO AUGUSTO SEABRA LOURENÇO**

(511) 12 VEÍCULOS DE TURISMO; VEÍCULOS E MEIOS DE TRANSPORTE.

39 ORGANIZAÇÃO DE TRANSPORTE PARA EXCURSÕES DE TURISMO; ORGANIZAÇÃO DE TRANSPORTE PARA PASSEIOS TURÍSTICOS; SERVIÇOS DE TRANSPORTE EM VEÍCULOS AUTOMÓVEIS; SERVIÇOS DE ALUGUER RELACIONADOS COM TRANSPORTE E ARMAZENAMENTO.

43 ALOJAMENTO TEMPORÁRIO; RESERVAS DE ALOJAMENTO; SERVIÇOS DE ALOJAMENTO; ORGANIZAÇÃO DE ALOJAMENTO TURÍSTICO; RESERVA DE ALOJAMENTO TEMPORÁRIO; ALUGUER DE ALOJAMENTO TEMPORÁRIO; SERVIÇOS DE ALOJAMENTO TEMPORÁRIO; RESERVAS DE ALOJAMENTO TEMPORÁRIO; ORGANIZAÇÃO DE ALOJAMENTO TEMPORÁRIO; FORNECIMENTO DE ALOJAMENTO TEMPORÁRIO; FORNECIMENTO DE ALOJAMENTO PARA FÉRIAS; SERVIÇOS DE RESERVAS PARA ALOJAMENTO; SERVIÇOS PARA MARCAÇÃO DE ALOJAMENTO; SERVIÇOS DE RESERVAS DE ALOJAMENTO; FORNECIMENTO DE ALOJAMENTO PARA CERIMÔNIAS; FORNECIMENTO DE ALOJAMENTO HABITACIONAL TEMPORÁRIO; ALUGUER DE ALOJAMENTOS PARA FÉRIAS; FORNECIMENTO DE ALOJAMENTOS TEMPORÁRIOS MOBILADOS; CLASSIFICAÇÃO DE ALOJAMENTOS PARA FÉRIAS; ORGANIZAÇÃO DE ALOJAMENTOS DE FÉRIAS; SERVIÇOS DE ALOJAMENTOS PARA FÉRIAS; DISPONIBILIZAÇÃO DE ACOMODAÇÕES PARA ALOJAMENTO TEMPORÁRIO; SERVIÇOS PARA RESERVA DE ALOJAMENTO DE FÉRIAS; SERVIÇOS DE RESERVA PARA MARCAÇÃO DE ALOJAMENTO; DISPONIBILIZAÇÃO DE ALOJAMENTO TEMPORÁRIO EM CASAS DE FÉRIAS; DISPONIBILIZAÇÃO DE INFORMAÇÃO SOBRE SERVIÇOS DE ALOJAMENTO TEMPORÁRIO; RESERVA DE ALOJAMENTO TEMPORÁRIO EM CASAS DE FÉRIAS.

(591) AZUL ESCURO / AZUL PETRÓLEO (FUNDO INTERNO DO CÍRCULO) APROXIMADO: RGB 18, 52, ; AZUL MUITO ESCURO / AZUL-MARINHO (FUNDO EXTERIOR ORIGINAL) APROXIMADO: RGB 10, ; DOURADO / OURO METÁLICO (TEXTO, ARO CIRCULAR E DETALHES) APROXIMADO; ROXO / LILÁS (FLORES CENTRAIS) APROXIMADO: RGB 160, 110, 185 HEX: #A06EB9; VERDE CLARO / VERDE FOLHA (FOLHAS) APROXIMADO: RGB 150, 185, 90 HEX: #96B95A; RANCO / BRANCO ACINZENTADO (LINHAS E ALGUNS ORNAMENTOS) APROXIMADO: RGB 235, 23

(540)



(531) 5.5.19 ; 26.1.4 ; 26.1.15

(531) 27.5.1 ; 27.5.4

(210) **761730** MNA  
 (220) 2026.02.03  
 (300)  
 (730) PT CÂMARA MUNICIPAL DE LOULÉ  
 (511) 39 SERVIÇOS DE PARTILHA DE BICICLETAS.  
 (591)  
 (540)



(531) 26.1.12 ; 26.1.98 ; 26.11.9 ; 27.5.1

(210) **761722** MNA  
 (220) 2026.02.02  
 (300)  
 (730) PT ELVIRA DA CONCEIÇÃO MARTINS DE OLIVEIRA BATISTA  
 (511) 21 OBRAS DE ARTE E DECORAÇÕES, INCLUINDO ESCULTURAS, FEITAS SOBRETUDO DE CERÂMICA OU DE VIDRO, OU DE SEUS SUBSTITUTOS.  
 40 IMPRESSÃO PERSONALIZADA DE VESTUÁRIO COM DESENHOS DECORATIVOS.  
 (591) (45, 90, 88); (194, 129, 101); (249, 247, 244).  
 (540)



(531) 27.5.10

(210) **761732** MNA  
 (220) 2026.02.03  
 (300)  
 (730) PT TALENTS - CONSULTORIA E GESTÃO DE CARREIRAS, LDA.  
 (511) 35 ADMINISTRAÇÃO E GESTÃO EMPRESARIAL; ASSESSORIA DE GESTÃO DE EMPRESAS; ASSESSORIA DE GESTÃO EM NEGÓCIOS DE EMPRESAS; ACONSELHAMENTO NA ÁREA DE GESTÃO DE NEGÓCIOS E MARKETING; ADMINISTRAÇÃO RELACIONADA COM MARKETING; AGÊNCIAS DE PUBLICIDADE; AGÊNCIA DE RELAÇÕES PÚBLICAS; ANÁLISE DE EFEITO PUBLICITÁRIO E DE ESTUDOS DE MERCADO.  
 (591) preto; branco; verde  
 (540)



(531) 24.17.2 ; 27.5.17 ; 29.1.3

(210) **761729** MNA  
 (220) 2026.02.03  
 (300)  
 (730) PT WT BEAUTY UNIPessoal LDA  
 (511) 26 CABELOS POSTIÇOS.  
 (591)  
 (540)



(210) **761736** MNA  
 (220) 2026.02.03  
 (300)  
 (730) PT WAVETARGET - PEÇAS E ACESSÓRIOS AUTO, UNIPessoal LDA.  
 (511) 35 SERVIÇOS DE VENDA POR GROSSO RELATIVOS A PEÇAS DE AUTOMÓVEIS; SERVIÇOS DE VENDA POR GROSSO RELATIVOS A ACESSÓRIOS PARA AUTOMÓVEIS; SERVIÇOS DE PUBLICIDADE, DE MARKETING E DE PROMOÇÃO; SERVIÇOS DE VENDA A RETALHO RELATIVOS A PEÇAS DE AUTOMÓVEIS.  
 37 SERVIÇOS DE GARAGEM PARA A MANUTENÇÃO E REPARAÇÃO DE VEÍCULOS AUTOMÓVEIS;

SERVIÇOS DE MANUTENÇÃO E REPARAÇÃO DE VEÍCULOS; INSTALAÇÃO DE PEÇAS PARA VEÍCULOS; MONTAGEM [SERVIÇOS DE INSTALAÇÃO] DE PEÇAS PARA VEÍCULOS.

(591)

(540)

**TARGET**  
AUTO SHOP

(531) 27.5.10

(210) 761738

MNA

(220) 2026.02.03

(300)

(730) PT NELAS GÁS, LDA.

(511) 11 INSTALAÇÃO PARA REFRIGERAÇÃO; SALAMANDRAS A LENHA; RECUPERADORES DE CALOR; RECUPERADORES PARA PRÉ-AQUECIMENTO DO AR DE COMBUSTÃO EM SISTEMAS DE AQUECIMENTO, POR APROVEITAMENTO DOS GASES QUENTES DE COMBUSTÃO; LAREIRASELÉTRICAS; LAREIRAS; CALDEIRA A GÁS ENCASTRADAS NAS LAREIRAS PARA SISTEMAS DE ÁGUA QUENTE DOMÉSTICA; CALDEIRAS A GÁS ENCASTRADAS EM LAREIRAS PARA AQUECIMENTO CENTRAL DOMÉSTICO; CINZEIROS DE LAREIRAS; DEPÓSITOS (GAVETAS) DESUJIDADES [PARTES DE LAREIRAS OU FORNALHAS]; DISPOSITIVO DE REGULAÇÃO DE FLUXO [PEÇAS DE LAREIRAS]; LAREIRAS A ETANOL; LAREIRAS A GÁS DOMÉSTICAS; LAREIRAS DE ENCASTRAR; LAREIRAS DE METAL FUNDIDO; LAREIRAS DE SALA; LAREIRASEMBUTIDAS SOB FORMA DE QUEIMADORES DE COMBUSTÍVEL SÓLIDO; LAREIRASEMBUTIDAS SOB FORMA DE FOGÕES; LAREIRAS ELÉTRICAS PORTÁTEIS; VÁLVULAS REGULADORAS PARA LAREIRAS; PERMUTADORES DE CALOR PARA LAREIRAS. NENHUMA DAS ANTERIORES PARA PRODUÇÃO DE ELETRICIDADE, MOTORES INDUSTRIAIS, MOTORES PARA VEÍCULOS TODO-O-TERRENO E/OU MOTORES OU PRODUTOS PARA BARCOS OU NAVIOS.

37 SERVIÇOS DE CONSTRUÇÃO CIVIL; CONSTRUÇÃO DE OBRAS DE ENGENHARIA CIVIL; CONSULTADORIA EM ENGENHARIA CIVIL [CONSTRUÇÃO]; ALUGUER DE MÁQUINAS, FERRAMENTAS E APARELHOS PARA USO EM CONSTRUÇÃO CIVIL; FORNECIMENTO DE INFORMAÇÕES RELATIVAS À CONSTRUÇÃO CIVIL; MONTAGEM DE ANDAIMES PARA CONSTRUÇÃO DE ENGENHARIA CIVIL; SUPERVISÃO DA CONSTRUÇÃO DE PROJETOS DE ENGENHARIA CIVIL; APARELHOS DE INSTALAÇÃO, CONSERVAÇÃO E REPARAÇÃO DE ESCRITÓRIO; ELEVação DE MÁQUINAS PARA A INSTALAÇÃO, REPARAÇÃO E INSTALAÇÃO; ENVIDRAÇAMENTO, INSTALAÇÃO, MANUTENÇÃO E REPARAÇÃO DE VIDROS, JANELAS E PERSIANAS; FORNECIMENTO DE INFORMAÇÕES RELATIVAS À INSTALAÇÃO DE MÁQUINAS; FORNECIMENTO DE INFORMAÇÕES RELATIVAS À INSTALAÇÃO DE APARELHOS ELÉTRICOS; INSTALAÇÃO, CONSERVAÇÃO E REPARAÇÃO DE MÁQUINAS; INSTALAÇÃO DE ACESSÓRIOS DE PORTAS; INSTALAÇÃO DE ACESSÓRIOS PARA EDIFÍCIOS; INSTALAÇÃO DE ACESSÓRIOS PARA JANELAS; INSTALAÇÃO DE ALARMES; INSTALAÇÃO DE ALARMES

ANTIRROUBO; INSTALAÇÃO DE ALARMES DE INCÊNDIO; INSTALAÇÃO DE ALCATIFAS; INSTALAÇÃO DE ALGEROZES; INSTALAÇÃO DE ANDAIMES E PLATAFORMAS DE TRABALHO E CONSTRUÇÃO; INSTALAÇÃO DE APARELHOS DE VENTILAÇÃO; INSTALAÇÃO DE APARELHOS DE LAVATÓRIO; INSTALAÇÃO DE APARELHOS DE AR CONDICIONADO; INSTALAÇÃO DE APARELHOS DE SEGURANÇA EM RESIDÊNCIAS; INSTALAÇÃO DE APARELHOS DE FORNECIMENTO E DE DISTRIBUIÇÃO DE GÁS; INSTALAÇÃO DE APARELHOS DE COZINHA COMERCIAL; INSTALAÇÃO DE APARELHOS DE POUPANÇA DE ENERGIA; INSTALAÇÃO DE APARELHOS DE COMPENSAÇÃO DE ENERGIA REATIVA; INSTALAÇÃO DE APARELHOS DE SECAGEM; INSTALAÇÃO DE APARELHOS DE EXTRAÇÃO DE POEIRAS; INSTALAÇÃO DE APARELHOS DE AR CONDICIONADO PARA USAR EM SALAS ESTERILIZADAS; INSTALAÇÃO DE APARELHOS DE ABASTECIMENTO DE ÁGUA; INSTALAÇÃO DE APARELHOS DE REFRIGERAÇÃO; INSTALAÇÃO DE APARELHOS DE COZINHA; INSTALAÇÃO DE APARELHOS DE AQUECIMENTO E DE REFRIGERAÇÃO; INSTALAÇÃO DE APARELHOS DE AQUECIMENTO; INSTALAÇÃO DE APARELHOS DE ILUMINAÇÃO; INSTALAÇÃO DE APARELHOS ELÉTRICOS; INSTALAÇÃO DE APARELHOS PARA COZINHAR; INSTALAÇÃO DE APARELHOS SANITÁRIOS; INSTALAÇÃO DE ARMÁRIOS DE COZINHA; INSTALAÇÃO DE ARMAZÉNS; INSTALAÇÃO DE CABLAGEM ELÉTRICA; INSTALAÇÃO DE CABOS; INSTALAÇÃO DE CABOS PARA ACESSO À INTERNET; INSTALAÇÃO DE CAIXILHOS PARA JANELAS; INSTALAÇÃO DE CALDEIRAS; INSTALAÇÃO DE CANALIZAÇÕES; INSTALAÇÃO DE CAMPOS SÉTICOS; INSTALAÇÃO DE CANOS; INSTALAÇÃO DE CÉLULAS E MÓDULOS FOTOVOLTAICOS; INSTALAÇÃO DE CONDUTAS; INSTALAÇÃO DE CONDUTAS DE ÁGUA; INSTALAÇÃO DE CONDUTAS EM TERRA; INSTALAÇÃO DE CONDUTAS EM TERRENOS DE CONSTRUÇÃO; INSTALAÇÃO DE CONDUTAS INDUSTRIAIS; INSTALAÇÃO DE COZINHAS; INSTALAÇÃO DE DISPOSITIVOS E ACESSÓRIOS PARA INSTALAÇÕES DOMÉSTICAS; INSTALAÇÃO DE DISPOSITIVOS DE SEGURANÇA PARA EQUIPAMENTOS SOB PRESSÃO; INSTALAÇÃO DE DIVISÓRIAS INTERIORES PARA EDIFÍCIOS; INSTALAÇÃO DE DIVISÓRIAS INTERIORES; INSTALAÇÃO DE EQUIPAMENTOS DE ESCRITÓRIO; INSTALAÇÃO DE EQUIPAMENTOS DE SEGURANÇA E PROTEÇÃO; INSTALAÇÃO DE EQUIPAMENTOS DE AUTOMAÇÃO PREDIAL; INSTALAÇÃO DE EQUIPAMENTOS DE LAVANDARIA E COZINHA; INSTALAÇÃO DE EQUIPAMENTOS HIDRÁULICOS; INSTALAÇÃO DE EQUIPAMENTO DE AQUECIMENTO; INSTALAÇÃO DE EQUIPAMENTO INFORMÁTICO; INSTALAÇÃO DE EQUIPAMENTO INDUSTRIAL SOB PRESSÃO; INSTALAÇÃO DE EQUIPAMENTO ELÉTRICO DE LIGAÇÃO À TERRA; INSTALAÇÃO DE FORNOS INDUSTRIAIS; INSTALAÇÃO DE FOSSAS SÉTICAS; INSTALAÇÃO DE FRIGORÍFICOS; INSTALAÇÃO DE GASODUTOS; INSTALAÇÃO DE GRADES; INSTALAÇÃO DE LINHAS TELEFÓNICAS; INSTALAÇÃO DE MAQUINARIA; INSTALAÇÃO DE MÁQUINAS DE ESCRITÓRIO; INSTALAÇÃO DE MATERIAIS DE ISOLAMENTO; INSTALAÇÃO DE MATERIAIS ISOLANTES EM EDIFÍCIOS, TELHADOS E ESTRUTURAS; INSTALAÇÃO DE MATERIAL DE ISOLAMENTO EM EDIFÍCIOS; INSTALAÇÃO DE MECANISMOS DE ABERTURA DE PORTAS; INSTALAÇÃO DE MEZANINOS; INSTALAÇÃO DE MOBILIÁRIO; INSTALAÇÃO DE PAINÉIS DE GESSO; INSTALAÇÃO DE PARA-RAIOS; INSTALAÇÃO DE PAVIMENTOS DE MADEIRA; INSTALAÇÃO DE PAVIMENTOS FALSOS; INSTALAÇÃO DE



PELÍCULAS PARA JANELAS; INSTALAÇÃO DE PORTAS E JANELAS; INSTALAÇÃO DE PORTÕES; INSTALAÇÃO DE PRATELEIRAS; INSTALAÇÃO DE REDES DE TELECOMUNICAÇÕES; INSTALAÇÃO DE REDES DE TUBAGEM DE GÁS E ÁGUA; INSTALAÇÃO DE REVESTIMENTOS ANTI-INCÊNDIOS; INSTALAÇÃO DE REVESTIMENTOS PARA TETOS; INSTALAÇÃO DE REVESTIMENTOS DE JANELA; INSTALAÇÃO DE REVESTIMENTOS DESOALHOS; INSTALAÇÃO DE SISTEMAS DE SEGURANÇA; INSTALAÇÃO DE SISTEMAS DE ASPIRAÇÃO CENTRAL; INSTALAÇÃO DE SISTEMAS DE DETECÇÃO DE INCÊNDIOS; INSTALAÇÃO DE SISTEMAS DE LUZ ELÉTRICA E DE ENERGIA; INSTALAÇÃO DE SISTEMAS DE VENTILAÇÃO E EXTRAÇÃO DE POEIRAS; INSTALAÇÃO DE SISTEMAS DE AQUECIMENTO SOLAR; INSTALAÇÃO DE SISTEMAS DE ENERGIA SOLAR; INSTALAÇÃO DE SISTEMAS DE CANALIZAÇÃO; INSTALAÇÃO DE SISTEMAS DE ILUMINAÇÃO; INSTALAÇÃO DE SISTEMAS DE ENERGIA HÍDRICA; INSTALAÇÃO DE SISTEMAS EXTRATORES DE CALOR; INSTALAÇÃO DE SISTEMAS INDUSTRIAIS DE PROTEÇÃO CONTRA INCÊNDIOS; TRABALHOS DE CANALIZAÇÃO E INSTALAÇÃO DE GÁS E DE ÁGUA; SERVIÇOS PARA A INSTALAÇÃO DE CONDUTAS DE DRENAGEM; SERVIÇOS PARA A INSTALAÇÃO DE ESGOTOS; SERVIÇOS PARA A INSTALAÇÃO DE ALARMES; SERVIÇOS DE CONSULTORIA RELACIONADOS COM A INSTALAÇÃO DE EQUIPAMENTOS HIDRÁULICOS; SERVIÇOS DE INSTALAÇÃO DE CANOS (TUBOS); SERVIÇOS DE INSTALAÇÃO DE ANDAIMES E PLATAFORMAS DE TRABALHO E CONSTRUÇÃO; SERVIÇOS DE INSTALAÇÃO DE MAQUINARIA; SERVIÇOS DE INSTALAÇÃO DE PERSIANAS; SERVIÇOS DE INSTALAÇÃO DE ANDAIMES PARA A CONSTRUÇÃO; SERVIÇOS DE ASSESSORIA RELACIONADOS COM A INSTALAÇÃO DE GERADORES; SERVIÇOS DE ASSESSORIA RELACIONADOS COM A INSTALAÇÃO DE CANALIZAÇÕES; SERVIÇOS DE ASSESSORIA RELATIVOS À INSTALAÇÃO DE BOMBAS; SERVIÇOS DE CONSULTORIA RELACIONADOS COM A INSTALAÇÃO DE APARELHOS DE AQUECIMENTO E DE REFRIGERAÇÃO; SERVIÇOS DE CONSULTORIA RELACIONADOS COM A INSTALAÇÃO DE EQUIPAMENTOS DE PREVENÇÃO DE INCÊNDIOS; SERVIÇOS DE CONSULTORIA RELACIONADOS COM A INSTALAÇÃO DE EQUIPAMENTOS DE SEGURANÇA E PROTEÇÃO; INSTALAÇÃO, REPARAÇÃO E MANUTENÇÃO DE TUBOS DE CALDEIRAS; INSTALAÇÃO E REPARAÇÃO DE AQUECEDORES DE ÁGUA DE BANHO; INSTALAÇÃO E REPARAÇÃO DE EXAUSTORES DE COZINHA; INSTALAÇÃO, MANUTENÇÃO E REPARAÇÃO DE CANALIZAÇÕES; INSTALAÇÃO E REPARAÇÃO DE CASAS DE BANHO [WC]; INSTALAÇÃO E REPARAÇÃO DE APARELHOS ELÉTRICOS; INSTALAÇÃO E REPARAÇÃO DE DISPOSITIVOS DE IRRIGAÇÃO; INSTALAÇÃO E REPARAÇÃO DE APARELHOS DE AR CONDICIONADO; INSTALAÇÃO E REPARAÇÃO DE AQUECIMENTO; INSTALAÇÃO E REPARAÇÃO DE EQUIPAMENTO DE AQUECIMENTO; INSTALAÇÃO E REPARAÇÃO DE APARELHOS DE AQUECIMENTO; INSTALAÇÃO E REPARAÇÃO DE APARELHOS DE REFRIGERAÇÃO; INSTALAÇÃO E REPARAÇÃO DE ESTORES DE JANELAS; INSTALAÇÃO E REPARAÇÃO DE FORNOS; INSTALAÇÃO E MANUTENÇÃO DE INSTALAÇÕES SOLARES TÉRMICAS; INSTALAÇÃO E MANUTENÇÃO DE INSTALAÇÕES FOTOVOLTAICAS; INSTALAÇÃO E MANUTENÇÃO DE SISTEMAS DE IRRIGAÇÃO; INSTALAÇÃO DE VIDROS E UNIDADES DE ENVIDRAÇAMENTO; NENHUMA DAS ANTERIORES PARA PRODUÇÃO DE

ELETRICIDADE, MOTORES INDUSTRIAIS, MOTORES PARA VEÍCULOS TODO-O-TERRENO E/OU MOTORES OU PRODUTOS PARA BARCOS OU NAVIOS..

(591) AZUL; VERDE; LARANJA; PRETO

(540)



(531) 1.15.5 ; 1.15.15 ; 5.3.13 ; 29.1.13

(210) **761740**

**MNA**

(220) 2026.02.03

(300)

(730) **BRJEFFERSON AMORI DA ROCHA**

(511) 42 SERVIÇOS DE TI (TECNOLOGIAS DE INFORMAÇÃO); SERVIÇOS DE CIÊNCIA E TECNOLOGIA; SERVIÇOS CIENTÍFICOS E TECNOLÓGICOS; ANÁLISE DE SISTEMAS INFORMÁTICOS; ANÁLISE INFORMÁTICA; ANÁLISE PARA IMPLEMENTAÇÃO DE SISTEMAS DE COMPUTADORES; ATUALIZAÇÃO DE WEBSITES PARA TERCEIROS; CONCEÇÃO E DESENVOLVIMENTO DE SISTEMAS DE COMPUTADOR; CONCEÇÃO E DESENVOLVIMENTO DE SISTEMAS DE ENTRADA DE DADOS; CRIAÇÃO DE PLATAFORMAS INFORMÁTICAS PARA TERCEIROS; DESENVOLVIMENTO DE SISTEMAS INFORMÁTICOS; DESENVOLVIMENTO DE SISTEMAS PARA A TRANSMISSÃO DE DADOS; DESENVOLVIMENTO DE SISTEMAS PARA O ARMAZENAMENTO DE DADOS; DESENVOLVIMENTO DE SISTEMAS PARA PROCESSAMENTO DE DADOS; ENGENHARIA INFORMÁTICA; GESTÃO DE PROJETOS DE TI; GESTÃO DE PROJETOS INFORMÁTICOS EM PROCESSAMENTO ELETRÔNICO DE DADOS [PED]; GESTÃO DE SERVIÇOS DE TI [ITSM]; CONSULTORIA NO DOMÍNIO DA ENGENHARIA RELACIONADA COM PROGRAMAÇÃO DE COMPUTADORES; CONSULTORIA EM TECNOLOGIA INFORMÁTICA; PESQUISAS TECNOLÓGICAS; PREPARAÇÃO DE RELATÓRIOS RELACIONADOS COM A PESQUISA TECNOLÓGICA; PREPARAÇÃO DE RELATÓRIOS TECNOLÓGICOS; PRESTAÇÃO DE INFORMAÇÃO ONLINE NA ÁREA DA PESQUISA TECNOLÓGICA A PARTIR DE UMA BASE DE DADOS INFORMÁTICA OU DA INTERNET; SERVIÇOS DE CONSULTORIA NO DOMÍNIO DO DESENVOLVIMENTO TECNOLÓGICO; SERVIÇOS DE CONSULTORIA TÉCNICA RELACIONADOS COM PROGRAMAÇÃO DE COMPUTADORES; SERVIÇOS TECNOLÓGICOS E DE DESIGN RELACIONADOS COM OS MESMOS; SERVIÇOS TECNOLÓGICOS E DE INVESTIGAÇÃO RELACIONADOS COM OS MESMOS; CONCEÇÃO DE SISTEMAS DE PROCESSAMENTO DE DADOS; SERVIÇOS DE CONCEÇÃO PARA TI; SERVIÇOS DE CONCEÇÃO TECNOLÓGICA; SERVIÇOS DE DESIGN RELACIONADOS COM O DESENVOLVIMENTO DE SISTEMAS INFORMATIZADOS PARA TRATAMENTO DA INFORMAÇÃO; CONTROLO DE QUALIDADE RELACIONADO COM SISTEMAS INFORMÁTICOS; CONTROLO DE QUALIDADE RELACIONADO COM SOFTWARE INFORMÁTICO.

(591)

(540)



(531) 15.9.18 ; 19.11.4 ; 27.5.25

(210) **761741** MNA

(220) 2026.02.03

(300)

(730) **PT OCRE E VERDE - ESTAMPARIA E CONFEÇÃO TÊXTIL, UNIPessoal, LDA**

- (511) 24 MATERIAIS DE FILTRAGEM EM PRODUTOS TÊXTEIS; PRODUTOS TÊXTEIS E SUBSTITUTOS PARA PRODUTOS TÊXTEIS; TECIDOS; MATÉRIAS FILTRANTES EM MATERIAIS TÊXTEIS; MATÉRIAS FILTRANTES EM TECIDO; MATÉRIAS FILTRANTES EM TÊXTEIS; MOLDES DE ESTAMPAGEM EM MATÉRIAS TÊXTEIS; TÊXTEIS; ETIQUETAS TECIDAS..
- 25 CALÇADO; CHAPELARIA; PARTES DE VESTUÁRIO, CALÇADO E CHAPELARIA; VESTUÁRIO; MALHAS; MALHAS [VESTUÁRIO].
- 40 IMPRESSÃO, E DESENVOLVIMENTO FOTOGRÁFICO E CINEMATOGRAFICO; PRODUÇÃO DE ENERGIA; ESTAMPAGEM COM PRENSA; ESTAMPAGEM DE T-SHIRTS; ESTAMPAGEM DE PADRÕES EMMATÉRIAS TÊXTEIS..

(591)

(540)



(531) 24.17.24 ; 26.13.1

CENTROS DE NEGÓCIOS; AQUISIÇÃO DE BENS IMOBILIÁRIOS EM NOME DE TERCEIROS; ASSISTÊNCIA NA AQUISIÇÃO DE BENS IMÓVEIS; ASSISTÊNCIA NA AQUISIÇÃO E NA PARTICIPAÇÃO FINANCEIRA RELATIVA A IMÓVEIS; AVALIAÇÃO E ADMINISTRAÇÃO DE BENS IMOBILIÁRIOS; COBRANÇA DE ALUGUERES; CONSULTADORIA IMOBILIÁRIA; CONSULTADORIA RELATIVA À COMPRA DE BENS IMOBILIÁRIOS; FINANCIAMENTO DE PROJETOS IMOBILIÁRIOS; GESTÃO DE CARTEIRAS DE IMÓVEIS; GESTÃO IMOBILIÁRIA; GESTÃO IMOBILIÁRIA PARA COMUNIDADES DE REFORMADOS; MEDIAÇÃO IMOBILIÁRIA; SELEÇÃO E AQUISIÇÃO DE BENS IMOBILIÁRIOS EM NOME DE TERCEIROS; SERVIÇOS DE AQUISIÇÃO DE IMÓVEIS; SERVIÇOS DE CONSULTORIA IMOBILIÁRIA; SERVIÇOS DE GESTÃO DE IMÓVEIS E DE PROPRIEDADES; SERVIÇOS DE PESQUISA RELACIONADOS COM A AQUISIÇÃO DE IMÓVEIS; AVALIAÇÃO DE BENS MÓVEIS; AVALIAÇÕES IMOBILIÁRIAS; ASSESSORIA INDEPENDENTE EM MATÉRIA DE PLANEAMENTO FINANCEIRO; ASSESSORIA RELACIONADA COM INVESTIMENTOS FINANCEIROS; ENGENHARIA FINANCEIRA; FINANCIAMENTO DE EMPRESAS; FINANCIAMENTO DE PROJETOS; GESTÃO DE ATIVOS E PORTFÓLIOS; GESTÃO FINANCEIRA DE PROJETOS IMOBILIÁRIOS; GESTÃO FINANCEIRA DE SOCIEDADES DE PARTICIPAÇÕES SOCIAIS; INVESTIMENTOS FINANCEIROS; PLANEAMENTO E GESTÃO FINANCEIRA; MEDIAÇÃO DE CRÉDITO; ORGANIZAÇÃO DE FINANCIAMENTO PARA PROJETOS DE CONSTRUÇÃO; CONSULTORIA FINANCEIRA; CONSULTORIA DE INVESTIMENTOS.

43 ALOJAMENTO TEMPORÁRIO; FORNECIMENTO DE ALOJAMENTO TEMPORÁRIO PARA ESCRITÓRIOS; FORNECIMENTO DE ALOJAMENTO TEMPORÁRIO; SERVIÇOS DE ALOJAMENTO TEMPORÁRIO; HOTÉIS, Pousadas e ALBERGUES, ALOJAMENTO PARA FÉRIAS E TURISMO; GESTÃO DOS SERVIÇOS DE ALOJAMENTO PARA MEMBROS; ORGANIZAÇÃO E FORNECIMENTO DE ALOJAMENTO TEMPORÁRIO; SERVIÇOS DE ALOJAMENTOS PARA FÉRIAS; SERVIÇOS DE HOSPITALIDADE [ALOJAMENTO]; SERVIÇOS DE INTERCÂMBIO DE ALOJAMENTO [TIME-SHARING]; SERVIÇOS DE RECEÇÃO PARA ALOJAMENTO TEMPORÁRIO [ENTREGA DE CHAVES]; SERVIÇOS DE RECEÇÃO PARA ALOJAMENTO TEMPORÁRIO [GESTÃO DE CHEGADAS E PARTIDAS]; SERVIÇOS DE ALOJAMENTO E PEQUENO-ALMOÇO; AVALIAÇÃO DE ALOJAMENTOS HOTELEIROS; DISPONIBILIZAÇÃO DE INFORMAÇÃO ONLINE SOBRE RESERVAS DE ALOJAMENTO EM FÉRIAS; FORNECIMENTO DE INFORMAÇÃO ONLINE SOBRE RESERVAS DE HOTÉIS.

(591)

(540)

**CORHEMA<sup>+</sup>**

(531) 1.1.2 ; 1.1.9 ; 27.5.25

(210) **761745** MNA

(220) 2026.02.03

(300)

(730) **PT EDRISSE JAMU**

- (511) 36 SERVIÇOS IMOBILIÁRIOS; SERVIÇOS DE AVALIAÇÕES FINANCEIRAS; SERVIÇOS DE SEGUROS; ALUGUER DE BENS IMOBILIÁRIOS; ADMINISTRAÇÃO DE IMÓVEIS; AGÊNCIA IMOBILIÁRIA; AGÊNCIAS DE HABITAÇÕES DE ALOJAMENTO PERMANENTE; ALUGUER DE

(210) **761748**

(220) 2026.02.03

(300)

(730) **PT MINT&CO - AGÊNCIA DE COMUNICAÇÃO INTEGRADA, LDA**

MNA



- (511) 42 DESIGN GRÁFICO; SERVIÇOS DE DESIGN GRÁFICO; DESIGN GRÁFICO DE MATERIAIS PROMOCIONAIS; DESIGN GRÁFICO DE MATERIAIS PUBLICITÁRIOS.
- (591) ROSA CMYK 0 89 29 0; CMYK AMARELO 0 24 21 0; AZUL CMYK 50 8 20 0; PRETO CMYK 83 64 60 65
- (540)



(531) 26.1.3 ; 26.4.9 ; 26.4.10 ; 29.1.13

- (210) **761749** MNA
- (220) 2026.02.03
- (300)
- (730) PT NEOPARTS - EQUIPAMENTOS, S.A.
- (511) 06 PALETES DE TRANSPORTE METÁLICAS.
- 07 FERRAMENTAS ELÉTRICAS; FERRAMENTAS MANUAIS ACIONADAS NÃO MANUALMENTE; TRANSPORTADORES DE PALETES; GUINCHOS; REBARBADORAS; SERRAS ELÉTRICAS.
- 08 FERRAMENTAS MANUAIS ACIONADAS MANUALMENTE; PLAINAS; SERRAS [FERRAMENTAS].

(591)

(540)



(531) 26.11.1 ; 26.11.7

- (210) **761751** MNA
- (220) 2026.02.03
- (300)
- (730) PT JOANA DE SOUSA MARQUES
- (511) 28 APARELHOS PARA FEIRAS E RECREIOS; DECORAÇÕES FESTIVAS, ARTIGOS DE FANTASIA E ÁRVORES DE NATAL ARTIFICIAIS; BRINQUEDOS, JOGOS E ARTIGOS DE BRINCAR.
- 41 SERVIÇOS DE EDUCAÇÃO, ENTRETENIMENTO E DESPORTO.
- (591) Vermelho; Laranja; Amarelo torrado; Roxo; Verde; Rosa; Azul; Azul Escuro
- (540)



(531) 29.1.15

- (210) **761752** MNA
- (220) 2026.02.03
- (300)
- (730) PT POLIANA SOUZA REIS
- (511) 42 DESIGN DE MODA; SERVIÇOS DE CONSULTORIA EM DESIGN DE MODA; SERVIÇOS DE DESIGN DE MODA; DESIGN DE ACESSÓRIOS DE MODA; PRESTAÇÃO DE INFORMAÇÕES SOBRE SERVIÇOS DE DESIGN DE MODA; DESENHO (CRIAÇÃO) DE MODA.

(591)

(540)



(531) 26.11.13 ; 27.99.14

- (210) **761754** MNA
- (220) 2026.02.03
- (300)
- (730) PT ANTÓNIO JOAQUIM PÓVOA VÉLEZ
- (511) 16 OBRAS DE ARTE E DECORAÇÕES, INCLUINDO FIGURAS, FEITAS SOBRETUDO DE PAPEL OU CARTÃO, E MAQUETES ARQUITETÓNICAS.
- 21 OBRAS DE ARTE E DECORAÇÕES, INCLUINDO ESCULTURAS, FEITAS SOBRETUDO DE CERÂMICA OU DE VIDRO, OU DE SEUS SUBSTITUTOS.
- 35 ORGANIZAÇÃO E REALIZAÇÃO DE EXPOSIÇÕES DE ARTE COM FINS COMERCIAIS OU DE PUBLICIDADE; SERVIÇOS DE MERCHANDISING; SERVIÇOS DE EXPOSIÇÃO DE MERCHANDISING NO ÂMBITO DOS NEGÓCIOS COMERCIAIS.

- 41 EXPOSIÇÕES DE ARTE; SERVIÇOS DE EXPOSIÇÕES DE ARTE; EXPOSIÇÕES DE ARTE QUE UTILIZAM REALIDADE VIRTUAL.

(591)  
(540)



O Capucho de Portel

(531) 2.1.3 ; 22.5.10

(210) **761755** MNA  
(220) 2026.02.03  
(300)  
(730) PT **SIPCAM PORTUGAL AGROQUÍMICA E BIOTECNOLOGIA LDA**  
(511) 05 PREPARAÇÕES E ARTIGOS PESTICIDAS.  
(591)  
(540)

CORSA

(210) **761756** MNA  
(220) 2026.02.03  
(300)  
(730) PT **COMPASSO EXPLICA, LDA**  
(511) 41 SERVIÇOS DE EDUCAÇÃO.  
(591)  
(540)

COMPASSO EXPLICA

(210) **761760** MNA  
(220) 2026.02.03  
(300) 2025.11.14 EM 019276391  
(730) DE **MOTEL ONE GMBH**  
(511) 43 SERVIÇOS DE CATERING; SERVIÇOS HOTELEIROS; SERVIÇOS DE CAFÉ; SERVIÇOS DE RESTAURANTE; RESTAURANTES; CAFÉS; RESTAURANTES SELF-SERVICE; CATERING DE ALIMENTOS E BEBIDAS; BAR; ALUGUER DE ALOJAMENTO TEMPORÁRIO; ALUGUER DE ALOJAMENTO TEMPORÁRIO EM APARTAMENTOS; ALUGUER DE CADEIRAS, MESAS, TOALHAS DE MESA, COPOS; RESERVAS DE

ALOJAMENTO EM HOTÉIS; SERVIÇOS DE CRECHE; FORNECIMENTO DE ALOJAMENTO TEMPORÁRIO PARA VIAJANTES E TURISTAS; ALUGUER DE RESIDÊNCIAS PRIVADAS COMO ALOJAMENTO TEMPORÁRIO PARA FÉRIAS E ESTADIAS DE CURTA DURAÇÃO; SERVIÇOS DE RESERVA PARA FORNECIMENTO DE ALOJAMENTO TEMPORÁRIO PARA VIAJANTES E TURISTAS; SERVIÇOS DE RESERVA DE HOTÉIS E ALOJAMENTO; RESERVAS DE QUARTOS DE HOTEL E ALOJAMENTO TEMPORÁRIO PARA VIAJANTES E TURISTAS ATRAVÉS DE UM WEBSITE; ORGANIZAÇÃO DE ALOJAMENTOS TEMPORÁRIOS, NOMEADAMENTE APARTAMENTOS COM SERVIÇOS, APARTAMENTOS E CONDOMÍNIOS, OS SERVIÇOS ACIMA MENCIONADOS PARA ALOJAMENTO TEMPORÁRIO; PRESTAÇÃO DE SERVIÇOS DE INFORMAÇÃO SOBRE ALOJAMENTO PARA VIAGENS E PRESTAÇÃO DE SERVIÇOS DE INFORMAÇÃO SOBRE ALOJAMENTO PARA FÉRIAS; INFORMAÇÃO RELACIONADA COM OS SEGUINTE CAMPOS: HOTÉIS E ALOJAMENTO TEMPORÁRIO PARA VIAJANTES E TURISTAS, INCLUINDO ATRAVÉS DE UM WEBSITE; SERVIÇOS HOTELEIROS COM PROGRAMAS DE INCENTIVO QUE OFERECEM SERVIÇOS PARA HÓSPEDES ESPECIAIS, COMODIDADES E PRÊMIOS A HÓSPEDES FREQUENTES DO HOTEL; BARES; SERVIÇOS DE BAR DE COCKTAILS; SERVIÇOS DE SNACK-BAR; ALUGUER E FORNECIMENTO DE INSTALAÇÕES PARA REUNIÕES, CONFERÊNCIAS, EXPOSIÇÕES, EVENTOS, CONGRESSOS, SEMINÁRIOS, SIMPÓSIOS, WORKSHOPS E BANQUETES E EVENTOS SOCIAIS PARA OCASIÕES ESPECIAIS; SERVIÇOS QUE CONSISTEM NA GESTÃO DE HOTÉIS, BARES E RESTAURANTES.; LARES DE IDOSOS.

(591)  
(540)

sazonal

(531) 27.5.17

(210) **761768** MNA  
(220) 2026.02.03  
(300)  
(730) ES **COMERCIAL AGRICOLA RIOJANA, S.A.**  
(511) 29 BATATAS CONGELADAS; LEGUMES CONGELADOS; FRUTAS CONGELADAS; PRODUTOS AGRÍCOLAS CONSERVADOS POR CONGELAÇÃO; LEGUMES CORTADOS; LEGUMES PREPARADOS; LEGUMINOSAS EM CONSERVA; LEGUMINOSAS ENLATADAS; LEGUMINOSAS PREPARADAS; LEGUMINOSAS PROCESSADAS; FRUTAS EM CONSERVA, CONGELADAS, SECAS E COZIDAS; LEGUMES EM CONSERVA, CONGELADOS, SECOS E COZIDOS, INCLUINDO PRODUTOS HORTÍCOLAS E LEGUMINOSAS; MARISCO CONGELADO; PEIXE CONGELADO.

(591)  
(540)



(531) 4.5.5 ; 5.9.3

(531) 2.1.96

(210) **761770**  
 (220) 2026.02.03  
 (300)

MNA

(730) **PT INEVITÁVEL E FUNDAMENTAL LDA**

(511) 35 SONDAgens DE OPINIÃO; COMPILAÇÃO DE NOTÍCIAS E DE INFORMAÇÕES GERAIS; PUBLICIDADE; GESTÃO DE FICHEIROS INFORMÁTICOS; PUBLICIDADE ON-LINE NUMA REDE INFORMÁTICA; PUBLICAÇÃO E DIFUSÃO DE ANÚNCIOS E DE TEXTOS PROMOCIONAIS E PUBLICITÁRIOS; PREPARAÇÃO DE COLUNAS PUBLICITÁRIAS; DISTRIBUIÇÃO DE MATERIAL PROMOCIONAL E/OU PUBLICITÁRIO, NOMEADAMENTE FOLHETOS, PROSPECTOS, IMPRESSOS, AMOSTRAS E ESTOJOS COM OFERTAS; PROMOÇÃO DE VENDAS PARA TERCEIROS; PROMOÇÃO DE PRODUTOS E DE SERVIÇOS (PARA TERCEIROS); SELECÇÃO DE PRODUTOS E/OU SERVIÇOS (PARA TERCEIROS) COM VISTA À SUA PROMOÇÃO; PUBLICIDADE E MARKETING; DIFUSÃO DE PUBLICIDADE PARA TERCEIROS ATRAVÉS DE UMA REDE DE COMUNICAÇÕES ON-LINE NA INTERNET; MANUTENÇÃO DE UM REGISTO DE INFORMAÇÕES.

41 DISPONIBILIZAÇÃO DE UM WEBSITE PARA DISPONIBILIZAR INFORMAÇÕES SOBRE A ATUALIDADE DE DIVERSAS ÁREAS COMO, POLÍTICA, ECONOMIA, SOCIEDADE E DESPORTO; CRIAÇÃO DE FORMATOS PARA PROGRAMAS DE TELEVISÃO; APRESENTAÇÃO DE PROGRAMAS DE TELEVISÃO; MONTAGEM DE PROGRAMAS DE TELEVISÃO; PREPARAÇÃO DE PROGRAMAS DE RÁDIO E DE TELEVISÃO; PREPARAÇÃO E PRODUÇÃO DE PROGRAMAS DE TELEVISÃO E DE RÁDIO; PRODUÇÃO DE ENTRETENIMENTO SOB A FORMA DE PROGRAMAS DE TELEVISÃO; PRODUÇÃO DE ESPETÁCULOS DE TELEVISÃO; PRODUÇÃO DE EVENTOS DESPORTIVOS PARA TELEVISÃO; PRODUÇÃO DE FILMES DE TELEVISÃO; PRODUÇÃO DE PROGRAMAS DE TELEVISÃO EDUCATIVOS; PRODUÇÃO DE PROGRAMAS DE ANIMAÇÃO PARA TELEVISÃO E TELEVISÃO POR CABO; PRODUÇÃO DE PROGRAMAS DE ENTRETENIMENTO EM TELEVISÃO; PRODUÇÃO DE PROGRAMAS DE RÁDIO, DE FILMES E DE PROGRAMAS DE TELEVISÃO; PRODUÇÃO DE PROGRAMAS DE TELEVISÃO; PRODUÇÕES DE TELEVISÃO; SERVIÇOS DE ESTÚDIO DE GRAVAÇÃO DE CINEMA, VÍDEO E TELEVISÃO; SERVIÇOS DE JORNALISMO; SERVIÇOS DE PROGRAMAÇÃO DE NOTÍCIAS PARA TRANSMISSÃO ATRAVÉS DA INTERNET; SERVIÇOS DE REPORTAGENS DE INFORMAÇÃO; PRODUÇÃO DE PODCASTS; FORNECIMENTO DE SERVIÇOS DE ENTRETENIMENTO ATRAVÉS DE PODCAST; CRIAÇÃO [ESCRITA] DE PODCASTS; SERVIÇOS DE REDAÇÃO DE BLOGUES.

45 SERVIÇOS DE POLÍGRAFO, DE VERIFICAÇÃO DE IDENTIDADE, DE VERIFICAÇÃO DE FACTOS.

(591) Preto; Amarelo; Branco; Cinza

(540)



(210) **761771**  
 (220) 2026.02.03  
 (300)

MNA

(730) **PT INEVITÁVEL E FUNDAMENTAL LDA**

(511) 35 SONDAgens DE OPINIÃO; COMPILAÇÃO DE NOTÍCIAS E DE INFORMAÇÕES GERAIS; PUBLICIDADE; GESTÃO DE FICHEIROS INFORMÁTICOS; PUBLICIDADE ON-LINE NUMA REDE INFORMÁTICA; PUBLICAÇÃO E DIFUSÃO DE ANÚNCIOS E DE TEXTOS PROMOCIONAIS E PUBLICITÁRIOS; PREPARAÇÃO DE COLUNAS PUBLICITÁRIAS; DISTRIBUIÇÃO DE MATERIAL PROMOCIONAL E/OU PUBLICITÁRIO, NOMEADAMENTE FOLHETOS, PROSPECTOS, IMPRESSOS, AMOSTRAS E ESTOJOS COM OFERTAS; PROMOÇÃO DE VENDAS PARA TERCEIROS; PROMOÇÃO DE PRODUTOS E DE SERVIÇOS (PARA TERCEIROS); SELECÇÃO DE PRODUTOS E/OU SERVIÇOS (PARA TERCEIROS) COM VISTA À SUA PROMOÇÃO; PUBLICIDADE E MARKETING; DIFUSÃO DE PUBLICIDADE PARA TERCEIROS ATRAVÉS DE UMA REDE DE COMUNICAÇÕES ON-LINE NA INTERNET; MANUTENÇÃO DE UM REGISTO DE INFORMAÇÕES.

41 DISPONIBILIZAÇÃO DE UM WEBSITE PARA DISPONIBILIZAR INFORMAÇÕES SOBRE A ATUALIDADE DE DIVERSAS ÁREAS COMO, POLÍTICA, ECONOMIA, SOCIEDADE E DESPORTO; CRIAÇÃO DE FORMATOS PARA PROGRAMAS DE TELEVISÃO; APRESENTAÇÃO DE PROGRAMAS DE TELEVISÃO; MONTAGEM DE PROGRAMAS DE TELEVISÃO; PREPARAÇÃO DE PROGRAMAS DE RÁDIO E DE TELEVISÃO; PREPARAÇÃO E PRODUÇÃO DE PROGRAMAS DE TELEVISÃO E DE RÁDIO; PRODUÇÃO DE ENTRETENIMENTO SOB A FORMA DE PROGRAMAS DE TELEVISÃO; PRODUÇÃO DE ESPETÁCULOS DE TELEVISÃO; PRODUÇÃO DE EVENTOS DESPORTIVOS PARA TELEVISÃO; PRODUÇÃO DE FILMES DE TELEVISÃO; PRODUÇÃO DE PROGRAMAS DE TELEVISÃO EDUCATIVOS; PRODUÇÃO DE PROGRAMAS DE ANIMAÇÃO PARA TELEVISÃO E TELEVISÃO POR CABO; PRODUÇÃO DE PROGRAMAS DE ENTRETENIMENTO EM TELEVISÃO; PRODUÇÃO DE PROGRAMAS DE RÁDIO, DE FILMES E DE PROGRAMAS DE TELEVISÃO; PRODUÇÃO DE PROGRAMAS DE TELEVISÃO; PRODUÇÕES DE TELEVISÃO; SERVIÇOS DE ESTÚDIO DE GRAVAÇÃO DE CINEMA, VÍDEO E TELEVISÃO; SERVIÇOS DE JORNALISMO; SERVIÇOS DE PROGRAMAÇÃO DE NOTÍCIAS PARA TRANSMISSÃO ATRAVÉS DA INTERNET; SERVIÇOS DE REPORTAGENS DE INFORMAÇÃO; PRODUÇÃO DE PODCASTS; FORNECIMENTO DE SERVIÇOS DE ENTRETENIMENTO ATRAVÉS DE PODCAST; CRIAÇÃO [ESCRITA] DE PODCASTS; SERVIÇOS DE REDAÇÃO DE BLOGUES.

45 SERVIÇOS DE POLÍGRAFO, DE VERIFICAÇÃO DE IDENTIDADE, DE VERIFICAÇÃO DE FACTOS.

(591) Branco; Amarelo; Roxo

(540)



(531) 29.1.5

(210) 761801	MNA	(210) 761806	MNA
(220) 2026.02.03		(220) 2026.02.03	
(300)		(300)	
(730) PT BLUEFLEET - ATIVIDADES TURÍSTICAS, LDA		(730) PT QUINTA DA PLAMEIRA - SOCIEDADE DE MEDIAÇÃO IMOBILIÁRIA LDA	
(511) 39 TRANSPORTE DE PASSAGEIROS.		(511) 35 SERVIÇOS DE PUBLICIDADE, DE MARKETING E DE PROMOÇÃO; SERVIÇOS DE PUBLICIDADE, DE MARKETING E PROMOCIONAIS; SERVIÇOS DE PUBLICIDADE, DE PROMOÇÃO E DE MARKETING; SERVIÇOS DE ASSISTÊNCIA, GESTÃO E ADMINISTRAÇÃO DE NEGÓCIOS.	
(591)		36 SERVIÇOS IMOBILIÁRIOS.	
(540)		(591)	
		(540)	
			<b>CLIENT BASED REAL ESTATE®</b>
			PORTUGAL

(210) 761803	MNA	(531) 27.5.10	
(220) 2026.02.03			
(300)			
(730) PT ESSÊNCIA DO SONHO - AR CONDICIONADO, VENTILAÇÃO, AQUECIMENTO, DESP.E ENERGIAS RENOVÁVEIS, LDA.			
(511) 11 VENTILADORES [CLIMATIZAÇÃO]; INSTALAÇÕES DE CLIMATIZAÇÃO; SISTEMAS DE CLIMATIZAÇÃO.		(210) 761810	MNA
37 INSTALAÇÃO DE APARELHOS DE AR CONDICIONADO; INSTALAÇÃO, MANUTENÇÃO E REPARAÇÃO DE APARELHOS DE AR CONDICIONADO.		(220) 2026.02.03	
(591)		(300)	
(540)		(730) PT PARRAS WINES, UNIPESSOAL, LDA.	
		(511) 33 BEBIDAS ALCOÓLICAS (EXCLUINDO CERVEJA); ESSÊNCIAS E EXTRATOS ALCOÓLICOS; BEBIDAS ALCOÓLICAS EXCETO CERVEJA; PREPARAÇÕES ALCOÓLICAS PARA FAZER BEBIDAS; PREPARAÇÕES PARA PRODUZIR BEBIDAS ALCOÓLICAS.	
		(591)	
		(540)	



(531) 27.5.10 ; 27.5.12			<b>OCEAN LEGACY</b>
(210) 761804	MNA	(210) 761813	MNA
(220) 2026.02.03		(220) 2026.02.03	
(300)		(300)	
(730) PT QUILOS ELOQUENTES LDA		(730) PT HUGO MORAIS	
(511) 41 SERVIÇOS DE GINÁSIO [EXERCÍCIO FÍSICO]; AULAS DE ATIVIDADES NO GINÁSIO; SERVIÇOS DE GINÁSIOS.		(511) 12 VEÍCULOS E MEIOS DE TRANSPORTE.	
(591)		36 SERVIÇOS DE SEGUROS.	
(540)		37 CARREGAMENTO E TROCA DE BATERIAS E DE DISPOSITIVOS DE ARMAZENAMENTO DE ELETRICIDADE E ALUGUER DE EQUIPAMENTO CONEXO.	
		39 SERVIÇOS DE TRANSPORTE EM VEÍCULOS AUTOMÓVEIS; ORGANIZAÇÃO DE SERVIÇOS DE TRANSPORTE; TRANSPORTE; SERVIÇOS DE INFORMAÇÃO, ACONSELHAMENTO E RESERVA RELATIVOS A TRANSPORTES; SERVIÇOS DE ALUGUER RELACIONADOS COM VEÍCULOS, TRANSPORTE E ARMAZENAMENTO; ESTACIONAMENTO E ARMAZENAMENTO DE VEÍCULOS; ESTACIONAMENTO E ARMAZENAMENTO DE VEÍCULOS, ANCORAGEM.	
		(591)	
		(540)	
			<b>CONCIERGE2CARS</b>

(210) **761814**  
 (220) 2026.02.03  
 (300)  
 (730) **PT MARIA MARGARIDA DA SILVA DUARTE**  
 (511) 16 LIVROS.  
 41 EDUCAÇÃO.  
 (591)  
 (540)

**UNIVERSO U-MANIX**

**MNA** (511) 35 SERVIÇOS DE ASSISTÊNCIA, GESTÃO E ADMINISTRAÇÃO DE NEGÓCIOS; SERVIÇOS DE PUBLICIDADE, DE PROMOÇÃO E DE MARKETING; MEDIAÇÃO DE NEGÓCIOS COMERCIAIS PARA TERCEIROS; SERVIÇOS DE GESTÃO DE NEGÓCIOS E DE CONSULTADORIA; SERVIÇOS DE IMPORTAÇÃO E EXPORTAÇÃO; GESTÃO DE NEGÓCIOS COMERCIAIS; ADMINISTRAÇÃO COMERCIAL.

(591)  
 (540)

**CUPE**

(531) 27.5.12 ; 27.5.25

(210) **761815**  
 (220) 2026.02.03  
 (300)  
 (730) **PT VERA LÚCIA OLIVEIRA FERNANDES**  
 (511) 16 CONVITES PARA FESTAS; CONVITES; CONVITES IMPRESSOS; CONVITES DE CARTÃO IMPRESSOS; CONVITES EM PAPEL IMPRESSOS; MENUS IMPRESSOS.  
 41 ORGANIZAÇÃO DE FESTAS; ORGANIZAÇÃO DE FESTAS [DIVERTIMENTO]; ORGANIZAÇÃO DE FESTAS PARA FINS EDUCACIONAIS; ORGANIZAÇÃO DE ENTRETENIMENTO PARA FESTAS DE ANIVERSÁRIO.  
 (591)  
 (540)

**SONHOS EM FESTA**

**MNA**

(210) **761818**  
 (220) 2026.02.03  
 (300)  
 (730) **PT CARLOS MIGUEL NUNES ABRANTES**  
 (511) 25 VESTUÁRIO.  
 35 SERVIÇOS DE PUBLICIDADE, DE MARKETING E DE PROMOÇÃO; SERVIÇOS DE PUBLICIDADE, DE MARKETING E PROMOCIONAIS; SERVIÇOS DE PUBLICIDADE, DE PROMOÇÃO E DE MARKETING.  
 40 IMPRESSÃO DIGITAL; IMPRESSÃO.  
 (591)  
 (540)

**AdamStickers**  
**DESIGN CO.**

(210) **761816**  
 (220) 2026.02.03  
 (300)  
 (730) **BR GUILHERME NEPOMUCENO DOS SANTOS**  
 (511) 44 BARBEARIAS.  
 (591) Dourado  
 (540)



(531) 1.1.99 ; 27.3.12

**MNA**

(531) 27.5.11 ; 27.5.13

(210) **761821**  
 (220) 2026.02.04  
 (300)  
 (730) **PT MARIA ELISABETE DA SILVA CASACA SANTOS**  
 (511) 43 SERVIÇOS DE ALOJAMENTO.  
 (591)  
 (540)



(210) **761817**  
 (220) 2026.02.03  
 (300)  
 (730) **PT SIMONE ANDRÉ GASPAR**

**MNA**

(531) 3.1.2 ; 24.1.5 ; 24.9.1

MOFFICE  
Studios(210) **761823** MNA

(220) 2026.02.04

(300)

(730) **PT JOÃO DIOGO SILVA MATEUS**

(511) 35 MARKETING DIGITAL; SERVIÇOS DE CONSULTADORIA NO DOMÍNIO DO MARKETING DIGITAL; SERVIÇOS DE PUBLICIDADE E MARKETING PRESTADOS ATRAVÉS DAS REDES SOCIAIS; SERVIÇOS DE POSICIONAMENTO DE MARCAS; SERVIÇOS DE AVALIAÇÃO DE MARCAS; SERVIÇOS DE CRIAÇÃO DE MARCAS; SERVIÇOS DE CRIAÇÃO DE MARCAS (PUBLICIDADE E PROMOÇÃO); ORGANIZAÇÃO DE EVENTOS COM FINS COMERCIAIS E PUBLICITÁRIOS; ORGANIZAÇÃO DE EVENTOS, EXPOSIÇÕES, FEIRAS E ESPETÁCULOS PARA FINS COMERCIAIS, PROMOCIONAIS E PUBLICITÁRIOS; PRODUÇÃO DE GRAVAÇÕES DE VÍDEO PARA FINS PUBLICITÁRIOS; PRODUÇÃO DE GRAVAÇÕES DE VÍDEO PARA FINS DE MARKETING; OTIMIZAÇÃO DE TRÁFEGO DE WEBSITES; PROMOÇÃO, PUBLICIDADE E MARKETING DE PÁGINAS ONLINE; MARKETING DIRECIONADO PARA ALVOS ESPECÍFICOS; MARKETING DIRECIONADO; SERVIÇOS DE PUBLICIDADE E MARKETING; CONSULTORIA EM PUBLICIDADE E MARKETING; ASSESSORIA EM MARKETING; SERVIÇOS DE ASSESSORIA EM MARKETING; SERVIÇOS DE CONSULTORIA, ACONSELHAMENTO E ASSISTÊNCIA EM PUBLICIDADE, MARKETING E PROMOÇÃO; ORGANIZAÇÃO DE EXPOSIÇÕES E DE EVENTOS COM FINS COMERCIAIS OU DE PUBLICIDADE; ORGANIZAÇÃO E DIREÇÃO DE EVENTOS PROMOCIONAIS DE MARKETING PARA TERCEIROS; CONSULTORIA DE GESTÃO DE NEGÓCIOS COMERCIAIS; RELAÇÕES PÚBLICAS.

41 PRODUÇÃO DE GRAVAÇÕES DE VÍDEO; PRODUÇÃO DE GRAVAÇÕES DE SOM E DE VÍDEO; FOTOGRAFIA; PRODUÇÃO DE ÁUDIO E VÍDEO, E FOTOGRAFIA; ORGANIZAÇÃO DE EVENTOS DE ENTRETENIMENTO; CONSULTAS EM PLANEAMENTO DE EVENTOS ESPECIAIS; ORGANIZAÇÃO DE EVENTOS CULTURAIS E ARTÍSTICOS; SERVIÇOS DE MESTRE DE CERIMÓNIAS PARA FESTAS E EVENTOS ESPECIAIS; SERVIÇOS DE ENTRETENIMENTO SOB A FORMA DE ORGANIZAÇÃO DE EVENTOS DE ENTRETENIMENTO SOCIAL; SERVIÇOS DE INFORMAÇÃO E DE ASSESSORIA RELACIONADOS COM DIVERTIMENTO; ORGANIZAÇÃO DE EVENTOS COM FINS CULTURAIS, RECREATIVOS E DESPORTIVOS.

42 WEB DESIGN E DESIGN GRÁFICO; SERVIÇOS DE DESIGN GRÁFICO; DESIGN DE HOMEPAGES E WEB SITES; SERVIÇOS DE CONSULTADORIA RELACIONADOS COM DESIGN; DESIGN DE ARTES GRÁFICAS; DESIGN DE MATERIAL IMPRESSO; DESIGN DE LAYOUTS ORNAMENTAIS; DESIGN DE ILUSTRAÇÕES GRÁFICAS; DESIGN DE CARTÕES DE VISITAS; DESIGN GRÁFICO DE MATERIAIS PROMOCIONAIS; DESIGN GRÁFICO DE MATERIAL DE IMPRESSÃO; CONCEÇÃO DE ANIMAÇÃO PARA OUTROS.

(591)

(540)

(531) 27.5.1

(210) **761835** MNA

(220) 2026.02.04

(300)

(730) **PT BV TRADING LDA.**

(511) 32 BEBIDAS (NÃO ALCOÓLICAS); BEBIDAS DESALCOOLIZADAS; PREPARAÇÕES NÃO ALCOÓLICAS PARA FAZER BEBIDAS; REFRIGERANTES.  
33 BEBIDAS ALCOÓLICAS (EXCLUINDO CERVEJA).

(591)

(540)

BREEZEO

(210) **761836** MNA

(220) 2026.02.04

(300)

(730) **PT NCGONÇALVES CONSULTORIA DE GESTÃO UNIPESSOAL LDA.**

(511) 35 SERVIÇOS DE ASSISTÊNCIA, GESTÃO E ADMINISTRAÇÃO DE NEGÓCIOS; ADMINISTRAÇÃO COMERCIAL DO LICENCIAMENTO DE PRODUTOS E SERVIÇOS PARA TERCEIROS; ADMINISTRAÇÃO COMERCIAL DO LICENCIAMENTO DE PRODUTOS E SERVIÇOS PARA TERCEIROS [SERVIÇOS DE]; ANÁLISES DE PREÇOS; AQUISIÇÃO DE CONTRATOS DE COMPRA E VENDA DE PRODUTOS E SERVIÇOS; AQUISIÇÃO DE CONTRATOS PARA OUTROS PARA A VENDA DE PRODUTOS; ADMINISTRAÇÃO DE VENDAS; AQUISIÇÃO DE SERVIÇOS DE AGÊNCIAS; CONSULTADORIA RELACIONADA COM O CUSTO DE PEDIDOS DE VENDAS; COTAÇÃO DE PREÇOS DE PRODUTOS OU SERVIÇOS; AQUISIÇÃO DE PRODUTOS POR CONTA DE EMPRESAS; DISPONIBILIZAÇÃO DE UM ESPAÇO DE MERCADO ONLINE PARA COMPRADORES E VENDEDORES DE PRODUTOS E SERVIÇOS; FORNECIMENTO DE INFORMAÇÃO AOS CONSUMIDORES RELATIVAS A PRODUTOS E SERVIÇOS; FORNECIMENTO DE INFORMAÇÕES DE MERCADO RELACIONADAS COM PRODUTOS DE CONSUMO; FORNECIMENTO DE INFORMAÇÕES RELACIONADAS COM VENDAS COMERCIAIS; INFORMAÇÃO SOBRE MÉTODOS DE VENDAS; ÍNDICE COMPARATIVO DE PREÇOS DE ALOJAMENTO; INFORMAÇÕES SOBRE A CLASSIFICAÇÃO DAS VENDAS DE PRODUTOS; MEDIAÇÃO DE ACORDOS RELATIVOS À COMPRA E VENDA DE PRODUTOS; MEDIAÇÃO DE CONTACTOS COMERCIAIS E EMPRESARIAIS; MEDIAÇÃO DE CONTRATOS DE COMPRA E VENDA DE PRODUTOS; MEDIAÇÃO DE NEGÓCIOS COMERCIAIS PARA TERCEIROS; ASSESSORIA

RELACIONADA COM TROCAS COMERCIAIS; SERVIÇOS DE ACONSELHAMENTO E INFORMAÇÃO COMERCIAL AOS CONSUMIDORES NA ESCOLHA DE PRODUTOS E SERVIÇOS.; COMPRA DE PRODUTOS E SERVIÇOS PARA OUTRAS EMPRESAS; FORNECIMENTO DE INFORMAÇÕES COMERCIAIS A CONSUMIDORES.

(591)  
(540)



(531) 3.1.1 ; 3.1.16 ; 7.1.24

(210) **761847** MNA  
(220) 2026.02.04  
(300)  
(730) **PT ANTÓNIO MANUEL MAGALHÃES DA ROCHA, UNIPessoal LDA**  
(511) 29 QUEIJOS; AZEITE COMESTÍVEL; AZEITE PARA A ALIMENTAÇÃO; ENCHIDOS.  
30 MEL; BISCOITOS.  
33 VINHOS; BEBIDAS ALCOÓLICAS EXCETO CERVEJA; LICORES; AGUARDENTES.

(591)  
(540)



(531) 6.19.7

(210) **761849** MNA  
(220) 2026.02.04  
(300)  
(730) **PT DOCARAGO, LDA**  
(511) 09 APLICAÇÕES MÓVEIS; SOFTWARE E APLICAÇÕES PARA DISPOSITIVOS MÓVEIS; SOFTWARE.

41 SERVIÇOS DE ENTRETENIMENTO; FORNECIMENTO DE ENTRETENIMENTO ON-LINE.

(591)  
(540)

## MOVIE DATE

(210) **761863** MNA  
(220) 2026.02.03  
(300)  
(730) **PT PAULO JORGE MACHADO MARTINS**  
(511) 42 SERVIÇOS DE ARQUITETURA; SERVIÇOS DE ARQUITETURA PARA A CONCEÇÃO DE EDIFÍCIOS; SERVIÇOS DE CONSULTADORIA PROFISSIONAL RELACIONADOS COM ARQUITETURA; SERVIÇOS DE ASSESSORIA EM MATÉRIA DE ARQUITETURA; SERVIÇOS DE ARQUITETURA PARA A PREPARAÇÃO DE PROJETOS DE ARQUITETURA; SERVIÇOS DE DESIGN RELACIONADOS COM ARQUITETURA; SERVIÇOS DE CONSULTADORIA RELACIONADOS COM ARQUITETURA; SERVIÇOS DE ASSESSORIA RELACIONADOS COM ARQUITETURA; SERVIÇOS DE DESIGN PARA ARQUITETURA; SERVIÇOS DE ENGENHARIA E ARQUITETURA; SERVIÇOS DE CONSULTAS EM ARQUITETURA; SERVIÇOS DE CONSULTADORIA EM ARQUITETURA; SERVIÇOS DE ARQUITETURA INTERIOR.

(591)  
(540)

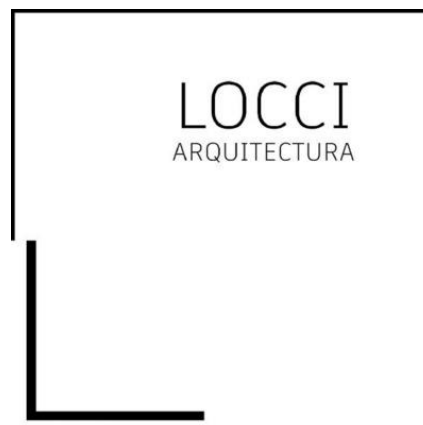

(531) 26.3.23 ; 26.4.1 ; 26.4.5 ; 26.4.18 ; 26.4.26

(210) **761865** MNA  
(220) 2026.02.03  
(300)  
(730) **PT JOAO VICTOR MACHADO CORDEIRO**  
(511) 31 ANIMAIS VIVOS, ORGANISMOS PARA CRIAÇÃO; ALIMENTOS E RAÇÕES PARA ANIMAIS.  
35 SERVIÇOS DE VENDA A RETALHO RELACIONADOS COM PRODUTOS PARA ANIMAIS DE ESTIMAÇÃO; SERVIÇOS RETALHISTAS RELACIONADOS COM RAÇÕES PARA ANIMAIS; SERVIÇOS DE PUBLICIDADE, DE MARKETING E DE PROMOÇÃO; GESTÃO DE NEGÓCIOS COMERCIAIS; SERVIÇOS RETALHISTAS RELACIONADOS COM ANIMAIS VIVOS.



- 44 CUIDADOS DOS ANIMAIS; CUIDADOS DE HIGIENE PARA ANIMAIS; SERVIÇOS DE EMBELEZAMENTO PARA ANIMAIS.

(591)  
(540)



**ORIGEM  
ANIMAL**

(531) 3.6.3 ; 5.1.5 ; 5.1.13 ; 5.1.16

- (210) **761866** **MNA**  
(220) 2026.02.03  
(300)  
(730) **PT EDITE LAURA MOTA DE BARROS PEREIRA**

- (511) 35 CONTABILIDADE; CONSULTADORIA EM CONTABILIDADE; CONSULTADORIA FISCAL [CONTABILIDADE]; ASSESSORIA FISCAL (CONTABILIDADE); ORGANIZAÇÃO E REALIZAÇÃO DE FEIRAS COMERCIAIS.  
36 CONSULTADORIA EM SEGUROS; MEDIAÇÃO IMOBILIÁRIA; MEDIAÇÃO DE SEGUROS.  
41 FORMAÇÃO PROFISSIONAL; ORGANIZAÇÃO E REALIZAÇÃO DE CONFERÊNCIAS E CONGRESSOS.  
42 SERVIÇOS DE CONSULTORIA E INFORMAÇÃO EM TECNOLOGIA DA INFORMAÇÃO.

(591)  
(540)



(531) 27.5.1

- (210) **761869** **MNA**  
(220) 2026.02.03  
(300)  
(730) **PT FERTILIDADE EM FOCO, LDA**  
(511) 42 CONSULTADORIA CIENTÍFICA; PESQUISAS CIENTÍFICAS; ANÁLISES CIENTÍFICAS; CONCEPÇÃO CIENTÍFICA E TECNOLÓGICA; INVESTIGAÇÃO CIENTÍFICA E INDUSTRIAL; SERVIÇOS DE INVESTIGAÇÃO CIENTÍFICA; PESQUISAS E ANÁLISES CIENTÍFICAS; COMPILAÇÃO DE INFORMAÇÃO CIENTÍFICA; FORNECIMENTO DE INFORMAÇÕES CIENTÍFICAS; DIVULGAÇÃO DE INFORMAÇÕES CIENTÍFICAS; FORNECIMENTO DE PESQUISAS CIENTÍFICAS; AVALIAÇÃO CIENTÍFICA DE RISCOS; SERVIÇOS DE ASSESSORIA CIENTÍFICA; INVESTIGAÇÃO CIENTÍFICA RELACIONADA COM GENÉTICA; INVESTIGAÇÃO CIENTÍFICA RELACIONADA COM BIOLOGIA; INVESTIGAÇÕES CIENTÍFICAS PARA USO MÉDICO; PESQUISAS CIENTÍFICAS COM FINS MÉDICOS; PESQUISA CIENTÍFICA NO CAMPO DA GENÉTICA; INVESTIGAÇÃO CIENTÍFICA NA ÁREA DA GENÉTICA; RASTREIO DE ADN PARA INVESTIGAÇÃO CIENTÍFICA; INVESTIGAÇÃO CIENTÍFICA NO DOMÍNIO DA MEDICINA SOCIAL; SERVIÇOS DE ASSESSORIA RELACIONADOS COM INVESTIGAÇÃO CIENTÍFICA; CULTURA DE CÉLULAS PARA EFEITOS DE INVESTIGAÇÃO CIENTÍFICA; PRESTAÇÃO DE INFORMAÇÕES RELACIONADAS COM A INVESTIGAÇÃO CIENTÍFICA; ELABORAÇÃO DE RELATÓRIOS RELACIONADOS COM A INVESTIGAÇÃO CIENTÍFICA; FORNECIMENTO DE INFORMAÇÕES DE INVESTIGAÇÃO CIENTÍFICA NO DOMÍNIO DA GENÉTICA; SERVIÇOS DE ANÁLISE DE ADN PARA FINS DE INVESTIGAÇÃO CIENTÍFICA; DIVULGAÇÃO DE INFORMAÇÕES RELACIONADAS COM TECNOLOGIAS DA INFORMAÇÃO.

- 44 ACONSELHAMENTO EM GENÉTICA; ACONSELHAMENTO EM QUESTÕES DE SAÚDE; ACONSELHAMENTO EM SAÚDE; AVALIAÇÃO DE RISCOS DE SAÚDE; CONSULTADORIA E ACONSELHAMENTO EM ESTILO DE VIDA PARA FINS MÉDICOS; CONSULTADORIA PROFISSIONAL EM MATÉRIA DE SAÚDE; CONSULTADORIA PROFISSIONAL RELACIONADA COM SERVIÇOS DE CUIDADOS DE SAÚDE; CUIDADOS DE SAÚDE; DISPONIBILIZAÇÃO DE INFORMAÇÃO RELACIONADA COM EXAMES FÍSICOS; FORNECIMENTO DE INFORMAÇÃO SOBRE SAÚDE; FORNECIMENTO DE INFORMAÇÕES SOBRE QUESTÕES DE SAÚDE POR TELEFONE; FORNECIMENTO DE SERVIÇOS DE CUIDADOS DE SAÚDE; GESTÃO DE SERVIÇOS DE CUIDADOS DE SAÚDE; PLANEAMENTO FAMILIAR; PREPARAÇÃO DE RELATÓRIOS RELACIONADOS COM QUESTÕES DE CUIDADOS DE SAÚDE; PRESTAÇÃO DE INFORMAÇÕES SOBRE CUIDADOS DE SAÚDE ATRAVÉS DE UMA REDE INFORMÁTICA GLOBAL; PRESTAÇÃO DE INFORMAÇÕES SOBRE SAÚDE; PRESTAÇÃO DE SERVIÇOS DE SAÚDE; RASTREIOS MÉDICOS; SERVIÇOS CLÍNICOS MÉDICOS E SANITÁRIOS; SERVIÇOS DE ANÁLISE DE COMPOSIÇÃO CORPORAL PARA FINS MÉDICOS; SERVIÇOS DE ASSESSORIA RELACIONADOS COM SAÚDE; SERVIÇOS DE AVALIAÇÃO DE SAÚDE; SERVIÇOS DE CLÍNICAS DE SAÚDE; SERVIÇOS DE CONSULTADORIA RELACIONADOS COM CUIDADOS DE SAÚDE; SERVIÇOS DE CUIDADOS DE SAÚDE; SERVIÇOS DE CUIDADOS DE SAÚDE OFERECIDOS ATRAVÉS DE UMA REDE DE PRESTADORES DE CUIDADOS DE SAÚDE NUMA BASE CONTRATUAL; SERVIÇOS DE CUIDADOS DE SAÚDE PARA PESSOAS; SERVIÇOS DE CUIDADOS MÉDICOS TEMPORÁRIOS; SERVIÇOS DE INFORMAÇÃO E ASSESSORIA EM SAÚDE; SERVIÇOS DE INFORMAÇÃO MÉDICA VIA



INTERNET; SERVIÇOS DE INFORMAÇÃO RELACIONADOS COM CUIDADOS DE SAÚDE; SERVIÇOS DE OBSTETRÍCIA; SERVIÇOS MÉDICOS DE CONSULTADORIA EM MATÉRIA DE CUIDADOS DE SAÚDE; SERVIÇOS OBSTÉTRICOS; ACONSELHAMENTO MÉDICO NO DOMÍNIO DA GRAVIDEZ; ANÁLISE DE TECIDOS HUMANOS PARA TRATAMENTO MÉDICO; ANÁLISES MÉDICAS; ASSISTÊNCIA MÉDICA; ARMAZENAMENTO DE CÉLULAS ESTAMINAIS; COLHEITA E CONSERVAÇÃO DE SANGUE HUMANO; CLÍNICAS MÉDICAS; CONSULTADORIA EM MATÉRIA DE ASSISTÊNCIA MÉDICA PRESTADA POR MÉDICOS E OUTRO PESSOAL MÉDICO ESPECIALIZADO; CONSULTAS MÉDICAS; CUIDADOS MÉDICOS; DISPONIBILIZAÇÃO DE INFORMAÇÃO RELACIONADA COM SERVIÇOS MÉDICOS; ELABORAÇÃO DE RELATÓRIOS RELACIONADOS COM QUESTÕES MÉDICAS; ENSAIOS GENÉTICOS PARA USO MÉDICO; EXAME MÉDICO DE INDIVÍDUOS; EXAMES MÉDICOS PARA FINS DE DIAGNÓSTICO E TRATAMENTO; EXAMES PATOLÓGICOS PARA DIAGNÓSTICO E TRATAMENTO MÉDICOS; FORNECIMENTO DE APOIO MÉDICO NA MONITORIZAÇÃO DE PACIENTES SUBMETIDOS A TRATAMENTOS MÉDICOS; FORNECIMENTO DE INFORMAÇÕES A DOENTES NO DOMÍNIO DA ADMINISTRAÇÃO DE MEDICAMENTOS; FORNECIMENTO DE INFORMAÇÕES MÉDICAS NO SETOR DOS CUIDADOS DE SAÚDE; FORNECIMENTO DE INFORMAÇÕES SOBRE TESTES GENÉTICOS PARA FINS MÉDICOS; FORNECIMENTO DE INSTALAÇÕES MÉDICAS; FORNECIMENTO DE NOTÍCIAS E INFORMAÇÕES NO DOMÍNIO DA MEDICINA; FORNECIMENTO DE RELATÓRIOS RELACIONADOS COM EXAMES MÉDICOS DE INDIVÍDUOS; FORNECIMENTO DE SERVIÇOS DE ASSISTÊNCIA MÉDICA; FORNECIMENTO DE TRATAMENTOS MÉDICOS; INFORMAÇÕES MÉDICAS; MONITORIZAÇÃO À DISTÂNCIA DE DADOS MÉDICOS PARA DIAGNÓSTICO MÉDICO E TRATAMENTO; MONITORAMENTO REMOTO DE DADOS MÉDICOS PARA DIAGNÓSTICO E TRATAMENTO MÉDICO; ORGANIZAÇÃO DE TRATAMENTO MÉDICO; PRESTAÇÃO DE INFORMAÇÕES MÉDICAS; PRESTAÇÃO DE SERVIÇOS MÉDICOS; RASTREIO DE ADN PARA FINS MÉDICOS; REALIZAÇÃO DE EXAMES MÉDICOS; REALIZAÇÃO DO DIAGNÓSTICO DE DOENÇAS; SERVIÇOS DE ACONSELHAMENTO MÉDICO; SERVIÇOS DE APOIO MÉDICO; SERVIÇOS DE AVALIAÇÃO MÉDICA; SERVIÇOS DE BANCO DE CÉLULAS CULTIVADAS PARA TRANSPLANTE MÉDICO; SERVIÇOS DE BANCO DE CÉLULAS EM CULTURA PARA TRANSPLANTE MÉDICO; SERVIÇOS DE BANCOS DE ESPERMA; SERVIÇOS DE CLÍNICAS MÉDICAS; SERVIÇOS DE CONSULTADORIA RELACIONADOS COM CIRURGIA; SERVIÇOS DE CONSULTAS MÉDICAS; SERVIÇOS DE CONSULTORIA E INFORMAÇÃO EM PRODUTOS MÉDICOS; SERVIÇOS DE CUIDADOS MÉDICOS; SERVIÇOS DE DIAGNÓSTICO CIRÚRGICO; SERVIÇOS DE DOAÇÃO DE ESPERMA HUMANO; SERVIÇOS DE DIAGNÓSTICO MÉDICO [TESTES E ANÁLISES]; SERVIÇOS DE EXAMES FÍSICOS; SERVIÇOS DE EXAMES MÉDICOS; SERVIÇOS DE EXAMES MÉDICOS; NOMEADAMENTE AVALIAÇÃO DA FORMA FÍSICA; SERVIÇOS DE FERTILIZAÇÃO/FECUNDAÇÃO IN VITRO; SERVIÇOS DE FORNECIMENTO DE INSTALAÇÕES MÉDICAS; SERVIÇOS DE INFORMAÇÕES MÉDICAS; SERVIÇOS DE MÉDICOS; SERVIÇOS DE TELE-MEDICINA; SERVIÇOS DE TELEMEDICINA; SERVIÇOS DE TRATAMENTO CIRÚRGICO; SERVIÇOS DE TRATAMENTO DE FERTILIDADE EM HUMANOS; SERVIÇOS DE

TRATAMENTO MÉDICOS PRESTADOS POR CLÍNICAS E HOSPITAIS; SERVIÇOS DE TRATAMENTO MÉDICO; SERVIÇOS GINECOLÓGICOS; SERVIÇOS MÉDICOS DE IMAGIOLOGIA POR ULTRASSONS; SERVIÇOS MÉDICOS E SANITÁRIOS RELACIONADOS COM ADN, GENÉTICA E TESTES GENÉTICOS; SERVIÇOS MÉDICOS PARA AVALIAÇÃO DO ESTADO DE SAÚDE; SERVIÇOS MÉDICOS PARA O DIAGNÓSTICO DO ESTADO DO CORPO HUMANO; SERVIÇOS MÉDICOS, NOMEADAMENTE FECUNDAÇÃO IN VITRO; SERVIÇOS MÉDICOS RELACIONADOS COM A EXTRAÇÃO, O TRATAMENTO E O PROCESSAMENTO DE CÉLULAS HUMANAS; SERVIÇOS MÉDICOS RELACIONADOS COM A EXTRAÇÃO, O TRATAMENTO E O PROCESSAMENTO DE CÉLULAS-MÃES; TESTE DE PAPANICOLAU GINECOLÓGICO; TESTES DE GRAVIDEZ; TESTES GENÉTICOS AO RISCO DE CANCRO PARA FINS MÉDICOS; TESTES TOXICOLÓGICOS PARA FINS MÉDICOS; TRATAMENTO DE FERTILIDADE; TRATAMENTO MÉDICO USANDO CÉLULAS EM CULTURA.

(591) #153349; #1384bd; #f8bf3f

(540)



(531) 26.11.13 ; 26.15.25 ; 26.15.99 ; 29.1.4 ; 29.1.98

(210) **761870**

**MNA**

(220) 2026.02.03

(300)

(730) **PT PEDRO MIGUEL PATRÍCIO RUAS DA SILVA**

(511) 39 ESTACIONAMENTO E ARMAZENAMENTO DE VEÍCULOS; SERVIÇOS DE ALUGUER RELACIONADOS COM VEÍCULOS, TRANSPORTE E ARMAZENAMENTO; SERVIÇOS DE INFORMAÇÃO, ACONSELHAMENTO E RESERVA RELATIVOS A TRANSPORTES; TRANSPORTE; ESTACIONAMENTO E ARMAZENAMENTO DE VEÍCULOS, ANCORAGEM; ORGANIZAÇÃO DE SERVIÇOS DE TRANSPORTE; SERVIÇOS DE ALUGUER RELACIONADOS COM TRANSPORTE E ARMAZENAMENTO; SERVIÇOS DE NAVEGAÇÃO [TRANSPORTE]; SERVIÇOS DE TRANSPORTE EM VEÍCULOS AUTOMÓVEIS.

43 BARES; BARES (PUBS); SERVIÇOS DE ALOJAMENTO E PEQUENO-ALMOÇO; SERVIÇOS DE RESTAURANTE E BAR; SERVIÇOS DE SNACK-BAR; RESERVAS DE ALOJAMENTO; RESERVAS DE ALOJAMENTO TEMPORÁRIO; RESERVAS DE ALOJAMENTOS TEMPORÁRIOS; SERVIÇOS DE RESERVAS PARA ALOJAMENTO; SERVIÇOS DE RESTAURANTES; RESTAURANTES DE GRELHADOS; RESTAURANTES DE IGUARIAS REFINADAS; SNACK-BARS; SNACK-BARES; SERVIÇOS DE BAR; SERVIÇOS DE SNACK-BARS; SERVIÇOS DE SNACK-BARES; RESTAURANTES PARA SERVIÇO RÁPIDO E PERMANENTE (SNACK-BARES); RESTAURANTES DE SELF-SERVICE; SERVIÇOS DE RESTAURANTES MÓVEIS; SERVIÇOS DE RESTAURANTE DE RODÍZIO; SERVIÇOS DE RESTAURANTES TAKE-AWAY; SERVIÇOS DE RESTAURANTES TAKE AWAY; SERVIÇOS DE RESERVAS DE RESTAURANTES; SERVIÇOS DE RESTAURANTES SELF-SERVICE; SERVIÇOS DE INFORMAÇÕES SOBRE RESTAURANTES; RESERVA

DE MESAS EM RESTAURANTES; SERVIÇOS DE RESTAURANTE DE COMIDA RÁPIDA; SERVIÇOS DE RESTAURANTE FORNECIDOS POR HOTÉIS; RESTAURANTES DE COMIDA RÁPIDA (FAST FOOD); SERVIÇOS DE RESTAURANTES DE COMIDA ESPANHOLA; PRESTAÇÃO DE INFORMAÇÃO RELACIONADA COM RESTAURANTES; SERVIÇOS DE AGÊNCIAS PARA RESERVAS EM RESTAURANTES; FORNECIMENTO DE RECENSÕES DE RESTAURANTES E BARES; SERVIÇOS DE RESERVAS PARA RESTAURANTES E REFEIÇÕES; SERVIÇOS DE RESTAURANTE INCLUINDO INSTALAÇÕES DE BAR LICENCIADAS; SERVIÇOS DE RESTAURANTE PARA O FORNECIMENTO DE COMIDA RÁPIDA; SERVIÇOS DE ALIMENTAÇÃO E BEBIDAS PARA CLIENTES DE RESTAURANTES; FORNECIMENTO DE ALIMENTOS E BEBIDAS PARA CLIENTES DE RESTAURANTES; SERVIÇOS DE ALIMENTAÇÃO E BEBIDAS EM RESTAURANTES E BARES; FORNECIMENTO DE ALIMENTOS E BEBIDAS EM RESTAURANTES E BARES; REALIZAÇÃO DE RESERVAS E MARCAÇÕES PARA RESTAURANTES E REFEIÇÕES; SERVIÇOS DE AGÊNCIAS DE VIAGENS PARA A MARCAÇÃO DE RESERVAS EM RESTAURANTES.

44 BARBEARIAS; SERVIÇOS DE BARBEARIA; SALÕES DE BARBEARIA; ALUGUER DE MÁQUINAS E APARELHOS PARA SALÕES DE BELEZA OU BARBEARIAS.

(591)  
(540)



(531) 1.15.5 ; 2.9.23 ; 8.7.1 ; 11.3.3 ; 18.1.21

(210) **761871** MNA  
(220) 2026.02.03  
(300)  
(730) **PT HYPE7 SOLUÇÕES DE ENERGIA, LDA.**  
(511) 42 CONSULTADORIA NO DOMÍNIO DA POUPANÇA DE ENERGIA; CONSULTORIA NA ÁREA DE POUPANÇA/ECONOMIA DE ENERGIA; DESENVOLVIMENTO SISTEMAS DE GESTÃO DE ENERGIA E ELETRICIDADE.

(591)  
(540)

**HYPE7**

(210) **761872** MNA  
(220) 2026.02.03  
(300)  
(730) **BRDAVID DA SILVA AZEVEDO**  
**BRCLAYRE DE FREITAS RAIMUNDO**  
(511) 44 BARBEARIAS; SERVIÇOS DE BARBEARIA; SERVIÇOS DE ESTÉTICA.  
(591)  
(540)

**DC BARBERSHOP**

(210) **761873** MNA  
(220) 2026.02.03  
(300)  
(730) **PT PEDRO MIGUEL PATRÍCIO RUAS DA SILVA**  
(511) 14 CAIXAS DE JOIAS E CAIXAS DE RELÓGIOS; JOALHARIA; PEDRAS PRECIOSAS, PÉROLAS E METAIS PRECIOSOS, E SUAS IMITAÇÕES; PORTA-CHAVES E CORRENTES PARA CHAVES, E RESPECTIVOS BERLOQUES; ARTIGOS DE JOALHARIA; INSTRUMENTOS DE RELOJOARIA; ITENS DE JOALHARIA; JÓIAS; PRODUTOS DE JOALHARIA.  
25 CALÇADO; CHAPELARIA; PARTES DE VESTUÁRIO, CALÇADO E CHAPELARIA; VESTUÁRIO; ARTIGOS DE CHAPELARIA.  
41 PUBLICAÇÃO, RELATO E REDAÇÃO DE TEXTOS; SERVIÇOS DE EDUCAÇÃO, ENTRETENIMENTO E DESPORTO; SERVIÇOS DE RESERVA DE BILHETES PARA ATIVIDADES E EVENTOS EDUCATIVOS, DE ENTRETENIMENTO E DESPORTIVOS; TRADUÇÃO E INTERPRETAÇÃO; SERVIÇOS DE TRADUÇÃO; SERVIÇOS RELACIONADOS COM TRADUÇÃO; TRADUÇÃO DE LÍNGUAS; SERVIÇOS DE PERSONAL TRAINER [TREINO FÍSICO]; ENSINO DE ARTES MARCIAIS; ENSINO DE ARTES MARCIAIS CHINESAS.

(591)  
(540)



(531) 1.15.5 ; 2.1.4

(210) **761876** **MNA**  
(220) 2026.02.04  
(300)  
(730) **PT RITMOS & PERSPECTIVAS, LDA**  
(511) 36 MEDIAÇÃO IMOBILIÁRIA; SERVIÇOS  
FINANCEIROS PARA MEDIAÇÃO IMOBILIÁRIA.  
(591)  
(540)

## NOBELAR

(210) **761879** **MNA**  
(220) 2026.02.04  
(300)  
(730) **PT RITMOS & PERSPECTIVAS, LDA**  
(511) 36 ANGARIAÇÃO DE FUNDOS E PATROCÍNIO  
FINANCEIRO; EMPRÉSTIMOS SOBRE PENHORES;  
SERVIÇOS DE AVALIAÇÕES FINANCEIRAS;  
SERVIÇOS DE DEPÓSITOS EM COFRES-FORTES;  
SERVIÇOS DE SEGUROS; SERVIÇOS FINANCEIROS,  
MONETÁRIOS E BANCÁRIOS; SERVIÇOS  
IMOBILIÁRIOS; ANGARIAÇÃO DE FUNDOS E  
PATROCÍNIOS; SUBSCRIÇÃO DE SEGUROS;  
SERVIÇOS DE GUARDA DE VALORES PARA  
OBJETOS DE VALOR; SERVIÇOS DE DEPÓSITO DE  
VALORES; SEGUROS; DEPÓSITOS EM COFRES-  
FORTES.  
(591)  
(540)

## SITÔ

(210) **761893** **MNA**  
(220) 2026.02.04  
(300)  
(730) **PT CRÓNICAS E DISCURSOS UNIPessoal  
LDA**  
(511) 39 ORGANIZAÇÃO DE VIAGENS E PASSEIOS DE  
BARCO.  
(591)  
(540)

## SENSUS DOURO

(210) **761904** **MNA**  
(220) 2026.02.05  
(300)  
(730) **PT LIGA PORTUGUESA DE FUTEBOL  
PROFISSIONAL**  
(511) 09 BANCOS DE DADOS; BASES DE DADOS; BASES DE  
DADOS INFORMÁTICAS; CONTEÚDOS DE MÉDIA;  
DADOS GRAVADOS ELETRONICAMENTE A PARTIR  
DA INTERNET; FICHEIROS DE DADOS GRAVADOS;  
FITAS GRAVADAS; GRAVAÇÕES DE DISCOS  
ÓTICOS; GRAVAÇÕES MAGNÉTICAS;  
HOLOGRAMAS; HOLOGRAMAS PARA  
CERTIFICAÇÃO DE PRODUTOS GENUÍNSOS;

HORÁRIOS ELETRÓNICOS; MAPAS DIGITAIS PARA  
COMPUTADOR; MICROFILMES SENSIBILIZADOS,  
IMPRESSIONADOS; PELÍCULA HOLOGRÁFICA;  
CASSETES DE VÍDEO; CASSETES PRÉ-GRAVADAS;  
DADOS REGISTRADOS DE FORMA MAGNÉTICA;  
DIRETÓRIOS ELETRÓNICOS OU ELÉTRICOS;  
DISCOS COMPACTOS; DISCOS COMPACTOS  
GRAVADOS; BROCHURAS ELETRÓNICAS  
DESCARREGÁVEIS; GRAVAÇÕES AUDIOVISUAIS;  
GRAVAÇÕES DE ÁUDIO; GRAVAÇÕES DE SOM;  
GRAVAÇÕES DE VÍDEO; SOFTWARE PARA A  
CRIAÇÃO DE MATERIAL PUBLICITÁRIO EM LINHA  
EM SÍTIOS WEB; BASES DE DADOS ELETRÓNICAS  
GRAVADAS EM SUPORTES INFORMÁTICOS;  
SOFTWARE PARA BOLETINS INFORMATIVOS  
ELETRÓNICOS; CARTÕES DE FELICITAÇÕES  
ELECTRÓNICOS DESCARREGÁVEIS PARA ENVIO  
POR CORREIO ELETRÓNICO; LIVROS  
ELETRÓNICOS PARA DOWNLOAD; SOFTWARE DE  
JOGOS DE VÍDEO; PROGRAMAS DE JOGOS DE  
VÍDEO; PROGRAMAS DE JOGOS DE VÍDEO  
INTERATIVOS; PROGRAMAS DE JOGOS DE VÍDEO  
[SOFTWARE]; INFORMAÇÕES DESCARREGÁVEIS  
RELATIVAS A JOGOS E JOGOS DE AZAR;  
PUBLICAÇÕES ELETRÓNICAS DESCARREGÁVEIS  
RELATIVAS A JOGOS E JOGOS DE AZAR;  
SOFTWARE DE APLICAÇÕES INFORMÁTICAS PARA  
JOGOS E JOGOS DE AZAR.

16 BROCHURAS; BROCHURAS INFORMATIVAS;  
PANFLETOS [BROCHURAS]; BROCHURAS NA ÁREA  
DE VENDAS DE IMÓVEIS; CARTÕES IMPRESSOS;  
CARTÕES COM NOMES; CARTÕES PARA  
PRESENTES; CARTÕES DE VISITA; CARTÕES DE  
CONVITE; CARTÕES DE FELICITAÇÕES; BILHETES;  
BILHETES IMPRESSOS; BILHETES DE ENTRADA;  
BILHETES IMPRESSOS PARA ENTRADA EM  
EVENTOS; CARTAZES; CARTAZES  
PUBLICITÁRIOS; CARTAZES EM CARTÃO;  
CARTAZES DE PAPEL; CARTAZES EMOLDURADOS;  
CARTAZES DE EXPOSIÇÃO EM PAPEL; CARTAZES  
DE EXPOSIÇÃO FEITOS DE CARTÃO; CARTAZES  
EM PAPEL OU EM CARTÃO; CONVITES; CONVITES  
EM PAPEL IMPRESSOS; CONVITES DE CARTÃO  
IMPRESSOS; CONVITES IMPRESSOS; CROMOS;  
CROMOS DE DESPORTOS; CUPÕES; CUPÕES  
IMPRESSOS; ARTE IMPRESSA; DESENHOS;  
DESENHOS GRÁFICOS; EMBLEMAS IMPRESSOS;  
EMBLEMAS IMPRESSOS [DECALCOMANIAS];  
ANUÁRIOS DE FUTEBOL; ANUÁRIOS;  
ESCULTURAS EM PAPEL MACHÊ; ESCULTURAS  
ORNAMENTAIS EM PAPEL MACHÊ; FIGURAS EM  
PAPEL; FIGURINHAS EM PAPEL; FIGURINHAS EM  
CARTÃO; DECALCOMANIAS; DECALQUES  
[DECALCOMANIAS]; AUTOCOLANTES  
[DECALCOMANIAS]; DECALCOMANIAS DE  
FRICÇÃO; DECALCOMANIAS DE TRANSFERÊNCIA  
TÉRMICA; DECALCOMANIAS EM PAPEL DE  
TRANSFERÊNCIA TÉRMICA; DECALQUES 3D PARA  
UTILIZAR EM QUALQUER SUPERFÍCIE;  
DECORAÇÕES ADESIVAS DE PAPEL PARA PAREDE;  
ESTANDARTES EM PAPEL; ESTANDARTES DE  
PAPEL.

25 CASACOS DESPORTIVOS; UNIFORMES  
DESPORTIVOS; CAMISOLAS DE EQUIPAMENTOS  
DESPORTIVOS; CALÇAS DE FATO DE TREINO [USO  
DESPORTIVO]; CALÇADO DE FUTEBOL;  
CAMISOLAS DE FUTEBOL; CAMISAS DE FUTEBOL;  
ARTIGOS DE VESTUÁRIO PARA CRIANÇAS;  
ARTIGOS DE VESTUÁRIO PARA CRIANÇA;  
ARTIGOS DE VESTUÁRIO PARA DESPORTO;  
CACHECÓIS; CARAPUÇOS [CACHECÓIS];  
CACHECÓIS [VESTUÁRIO]; ECHARPES  
[CACHECÓIS]; ECHARPES PARA O PESCOÇO  
[CACHECÓIS]; CAMISOLAS DESPORTIVAS; CAPAS  
IMPERMEÁVEIS; CASACOS; CASACOS  
[VESTUÁRIO]; CASACOS DE DESPORTO;  
GABARDINES; GABARDINAS; GABARDINES

- [VESTUÁRIO]; GABARDINAS PARA A CHUVA; CHAPÉUS PARA A CHUVA.
- 35 DISTRIBUIÇÃO DE MATERIAL PUBLICITÁRIO, NOMEADAMENTE, FOLHETOS, PROSPETOS, BROCHURAS, AMOSTRAS, EM ESPECIAL PARA VENDAS DE LONGA DISTÂNCIA POR CATÁLOGO [INTERNACIONAIS OU NÃO]; DIFUSÃO DE MATERIAL PUBLICITÁRIO [FOLHETOS, BROCHURAS E PRODUTOS DE IMPRESSÃO]; DIFUSÃO DE ANÚNCIOS E DE MATERIAL PUBLICITÁRIO [FOLHETOS, BROCHURAS, PANFLETOS E AMOSTRAS]; DISTRIBUIÇÃO DE MATERIAL PUBLICITÁRIO (FLYERS, PROSPETOS, BROCHURAS, AMOSTRAS, EM ESPECIAL PARA VENDAS DE LONGA DISTÂNCIA POR CATÁLOGO), TANTO INTERNACIONAIS COMO NACIONAIS; COLOCAÇÃO DE PUBLICIDADE; DISTRIBUIÇÃO DE MATERIAL PUBLICITÁRIO; DISTRIBUIÇÃO DE MATERIAL PUBLICITÁRIO, DE MARKETING E PROMOCIONAL; DISTRIBUIÇÃO E DIFUSÃO DE MATERIAL PUBLICITÁRIO [FOLHETOS, PROSPETOS, MATERIAL IMPRESSO, AMOSTRAS]; DISTRIBUIÇÃO DE MATERIAL PUBLICITÁRIO [FOLHETOS, PROSPETOS, IMPRESSOS, AMOSTRAS]; MARKETING SOB A FORMA DE EVENTOS; SERVIÇOS DE ASSISTÊNCIA, GESTÃO E ADMINISTRAÇÃO DE NEGÓCIOS; SERVIÇOS DE PUBLICIDADE, DE MARKETING E DE PROMOÇÃO; CONCEÇÃO DE LOGÓTIPOS PUBLICITÁRIOS; GESTÃO PROMOCIONAL DE PERSONALIDADES DO DESPORTO; FORNECIMENTO DE INFORMAÇÕES COMERCIAIS NO DOMÍNIO DOS MEIOS DE COMUNICAÇÃO SOCIAL; PUBLICIDADE PELA TELEVISÃO; PUBLICIDADE RADIOFÓNICA E TELEVISIVA; PESQUISA DE PATROCÍNIOS PARA COMPETIÇÕES DESPORTIVAS; PROMOÇÃO DE COMPETIÇÕES E EVENTOS DESPORTIVOS; PUBLICAÇÃO ELETRÓNICA DE MATERIAL IMPRESSO PARA FINS PUBLICITÁRIOS.
- 38 TRANSMISSÃO DE INFORMAÇÕES ATRAVÉS DA COMUNICAÇÃO DE DADOS, PARA ASSISTÊNCIA NA TOMADA DE DECISÕES; DIFUSÃO DE CONTEÚDOS AUDIOVISUAIS E DE MULTIMÉDIA ATRAVÉS DA INTERNET; DIFUSÃO DE CONTEÚDOS DE SOM, VÍDEO E MULTIMÉDIA ATRAVÉS DA INTERNET E OUTRAS REDES DE COMUNICAÇÃO; DIFUSÃO DE INFORMAÇÃO ATRAVÉS DA TELEVISÃO; EMISSÃO TELEVISIVA; EMISSÕES TELEVISIVAS; EMISSÕES TELEVISIVAS POR SATÉLITE; EMISSÕES RADIOFÓNICAS E TELEVISIVAS; DIFUSÃO DE PROGRAMAS TELEVISIVOS; STREAMING DE TELEVISÃO PELA INTERNET; COMUNICAÇÃO DE INFORMAÇÃO POR TELEVISÃO; COMUNICAÇÕES RADIOFÓNICAS; COMUNICAÇÃO POR RÁDIO; COMUNICAÇÃO POR TELEFONE MÓVEL; EMISSÕES INTERATIVAS DE RÁDIO E TELEVISÃO.
- 41 PUBLICAÇÃO DE BROCHURAS; PUBLICAÇÃO DE JORNAIS, REVISTAS, CATÁLOGOS E BROCHURAS; SERVIÇOS DE ENTRETENIMENTO TELEVISIVO; DIVERTIMENTO TELEVISIVO E RADIOFÓNICO; ENTRETENIMENTO TELEVISIVO E RADIOFÓNICO; ORGANIZAÇÃO DE COMPETIÇÕES; DISPONIBILIZAÇÃO DE PUBLICAÇÕES ELETRÓNICAS; DISPONIBILIZAÇÃO DE PUBLICAÇÕES ON-LINE; EDIÇÃO DE PUBLICAÇÕES ELETRÓNICAS; EDIÇÃO DE TEXTOS ESCRITOS; EDIÇÃO DE TEXTOS, COM EXCEÇÃO DE TEXTOS PUBLICITÁRIOS; PUBLICAÇÃO DE ANUÁRIOS; PUBLICAÇÃO DE CALENDÁRIOS DE EVENTOS; PUBLICAÇÃO DE CARTAZES; PUBLICAÇÃO DE FOLHETOS; PUBLICAÇÃO DE LIVRETOS; PUBLICAÇÃO DE MATERIAL IMPRESSO, EXCLUINDO TEXTOS PUBLICITÁRIOS, EM FORMATO ELETRÓNICO; PUBLICAÇÃO DE MATERIAL IMPRESSO, TAMBÉM EM FORMATO ELETRÓNICO, NÃO PARA FINS PUBLICITÁRIOS; PUBLICAÇÃO DE MATERIAL IMPRESSO EM FORMATO ELETRÓNICO; PUBLICAÇÃO DE

TEXTOS; PUBLICAÇÃO DE TEXTOS E IMAGENS, TAMBÉM EM FORMATO ELETRÓNICO, SEM FINS PUBLICITÁRIOS; ATIVIDADES CULTURAIS; ATIVIDADES DE DIVERSÃO, DESPORTIVAS E CULTURAIS; ATIVIDADES DESPORTIVAS E CULTURAIS; CONTRATAÇÃO DE PERSONALIDADES DO DESPORTO PARA EVENTOS [SERVIÇOS DE PROMOTOR]; DESPORTO E FORMA FÍSICA; DISPONIBILIZAÇÃO DE EVENTOS RECREATIVOS; DIVERTIMENTO; DIVERTIMENTO, ATIVIDADES DESPORTIVAS E CULTURAIS; DIVERTIMENTO TELEVISIVO; EDUCAÇÃO E FORMAÇÃO; ENTRETENIMENTO FORNECIDO DURANTE OS INTERVALOS DE EVENTOS DESPORTIVOS; ENTRETENIMENTO POR MEIO DA TELEVISÃO; ENTRETENIMENTO SOB A FORMA DE ESPETÁCULOS DE LUZ; FORNECIMENTO DE ATIVIDADES CULTURAIS; FORNECIMENTO DE ATIVIDADES RECREATIVAS; ORGANIZAÇÃO COMUNITÁRIA DE EVENTOS DESPORTIVOS E CULTURAIS; ORGANIZAÇÃO DE APRESENTAÇÕES PARA FINS CULTURAIS; ORGANIZAÇÃO DE APRESENTAÇÕES PARA FINS DE DIVERTIMENTO; ORGANIZAÇÃO DE CONFERÊNCIAS, EXPOSIÇÕES E COMPETIÇÕES; ORGANIZAÇÃO DE ENTRETENIMENTO; ORGANIZAÇÃO DE ESPETÁCULOS DE ENTRETENIMENTO; ORGANIZAÇÃO DE ESPETÁCULOS; ORGANIZAÇÃO DE ESPETÁCULOS CULTURAIS; ORGANIZAÇÃO DE ESPETÁCULOS PARA FINS CULTURAIS; ORGANIZAÇÃO DE ESPETÁCULOS PARA FINS DE ENTRETENIMENTO; ORGANIZAÇÃO DE EVENTOS COM FINS CULTURAIS, RECREATIVOS E DESPORTIVOS; ORGANIZAÇÃO DE EVENTOS CULTURAIS E ARTÍSTICOS; ORGANIZAÇÃO DE EVENTOS DE ENTRETENIMENTO; ORGANIZAÇÃO DE EVENTOS MUSICAIS; ORGANIZAÇÃO DE EVENTOS PARA FINS CULTURAIS; ORGANIZAÇÃO DE EVENTOS RECREATIVOS; ORGANIZAÇÃO DE TORNEIOS RECREATIVOS; ORGANIZAÇÃO E REALIZAÇÃO DE ATIVIDADES CULTURAIS; ORGANIZAÇÃO E REALIZAÇÃO DE EVENTOS DE ENTRETENIMENTO; ORGANIZAÇÃO E REALIZAÇÃO DE EVENTOS DE ENTRETENIMENTO PARA FINS DE CARIDADE; ORGANIZAÇÃO E REALIZAÇÃO DE FEIRAS COM FINS CULTURAIS OU EDUCATIVOS; REALIZAÇÃO DE ATIVIDADES CULTURAIS; REALIZAÇÃO DE ATIVIDADES DE ENTRETENIMENTO; RESERVA DE BILHETES PARA EVENTOS CULTURAIS; RESERVA DE LUGARES PARA ESPETÁCULOS; RESERVA DE LUGARES PARA EVENTOS RECREATIVOS; SERVIÇOS DE AQUISIÇÃO DE BILHETES PARA EVENTOS DESPORTIVOS; SERVIÇOS DE INFORMAÇÃO SOBRE BILHETES RELACIONADOS COM EVENTOS DESPORTIVOS; SERVIÇOS DE MARCAÇÃO E RESERVA DE BILHETES PARA EVENTOS DESPORTIVOS; ORGANIZAÇÃO DE ACONTECIMENTOS DESPORTIVOS; ORGANIZAÇÃO DE EVENTOS DESPORTIVOS; PLANEAMENTO DE EVENTOS DESPORTIVOS; PRESTAÇÃO DE EVENTOS DESPORTIVOS; ORGANIZAÇÃO DE EVENTOS DESPORTIVOS, COMPETIÇÕES E TORNEIOS DESPORTIVOS; PRODUÇÃO DE EVENTOS DESPORTIVOS; ORGANIZAÇÃO DE TORNEIOS DESPORTIVOS; REALIZAÇÃO DE EVENTOS DESPORTIVOS; ORGANIZAÇÃO DE EVENTOS DESPORTIVOS LOCAIS; FORNECIMENTO E GESTÃO DE EVENTOS DESPORTIVOS; ARBITRAGEM E SUPERVISÃO DE EVENTOS DESPORTIVOS; ORGANIZAÇÃO E REALIZAÇÃO DE EVENTOS DESPORTIVOS; ORGANIZAÇÃO DE COMPETIÇÕES DESPORTIVAS E EVENTOS DESPORTIVOS; ORGANIZAÇÃO DE DESPORTOS E DE EVENTOS DESPORTIVOS; SERVIÇOS PARA A ORGANIZAÇÃO DE EVENTOS DESPORTIVOS; PRESTAÇÃO DE INFORMAÇÕES RELATIVAS A EVENTOS DESPORTIVOS; ORGANIZAÇÃO E

REALIZAÇÃO DE PROGRAMAS DESPORTIVOS PARA JOVENS; ORGANIZAÇÃO DE EVENTOS DESPORTIVOS NO DOMÍNIO DO FUTEBOL; MARCAÇÃO DE LUGARES PARA ESPETÁCULOS E EVENTOS DESPORTIVOS; SERVIÇOS DE ENTRETENIMENTO SOB A FORMA DE EVENTOS DESPORTIVOS; SERVIÇOS DE RESERVA DE BILHETES PARA ATIVIDADES E EVENTOS EDUCATIVOS, DE ENTRETENIMENTO E DESPORTIVOS; FORNECIMENTO DE SERVIÇOS DE BILHETES PRÉ-COMPRADOS PARA EVENTOS DE ENTRETENIMENTO, DESPORTIVOS E CULTURAIS; ORGANIZAÇÃO DE EVENTOS DE FUTEBOL; ORGANIZAÇÃO DE JOGOS DE FUTEBOL; ORGANIZAÇÃO DE COMPETIÇÕES DE FUTEBOL; ORGANIZAÇÃO, PLANEAMENTO E REALIZAÇÃO DE JOGOS DE FUTEBOL; ENTRETENIMENTO SOB A FORMA DE JOGOS DE FUTEBOL; SERVIÇOS PARA A ORGANIZAÇÃO DE EVENTOS DE FUTEBOL; ADMINISTRAÇÃO [ORGANIZAÇÃO] DE COMPETIÇÕES; ORGANIZAÇÃO DE COMPETIÇÕES DESPORTIVAS; FORNECIMENTO DE COMPETIÇÕES DESPORTIVAS; ORGANIZAÇÃO DE COMPETIÇÕES DESPORTIVAS ELETRÓNICAS; ORGANIZAÇÃO DE JOGOS E COMPETIÇÕES; ORGANIZAÇÃO E REALIZAÇÃO DE COMPETIÇÕES; ORGANIZAÇÃO DE COMPETIÇÕES PARA ENTRETENIMENTO; ORGANIZAÇÃO DE COMPETIÇÕES DE DIVERTIMENTO; ORGANIZAÇÃO DE COMPETIÇÕES DE DESPORTOS ELETRÓNICOS; ORGANIZAÇÃO DE ATIVIDADES E COMPETIÇÕES DESPORTIVAS; ORGANIZAÇÃO E DIREÇÃO DE COMPETIÇÕES DESPORTIVAS; ORGANIZAÇÃO DE COMPETIÇÕES [EDUCAÇÃO OU DIVERTIMENTO]; SERVIÇOS DE ENTRETENIMENTO RELACIONADOS COM COMPETIÇÕES; ORGANIZAÇÃO DE COMPETIÇÕES PARA FINS CULTURAIS; ORGANIZAÇÃO DE COMPETIÇÕES [EDUCAÇÃO OU DIVERTIMENTO]; ORGANIZAÇÃO, PLANEAMENTO E DIREÇÃO DE COMPETIÇÕES DESPORTIVAS; ORGANIZAÇÃO DE COMPETIÇÕES PARA FINS DE DIVERTIMENTO; ORGANIZAÇÃO DE COMPETIÇÕES DE EDUCAÇÃO OU ENTRETENIMENTO; SERVIÇOS RELACIONADOS COM A ORGANIZAÇÃO DE COMPETIÇÕES; ORGANIZAÇÃO E REALIZAÇÃO DE COMPETIÇÕES DE DESPORTOS ELETRÓNICOS; ORGANIZAÇÃO DE ATIVIDADES DESPORTIVAS E DE COMPETIÇÕES DESPORTIVAS; ORGANIZAÇÃO DE COMPETIÇÕES E DE ENTREGA DE PRÉMIOS; ORGANIZAÇÃO E REALIZAÇÃO DE COMPETIÇÕES [EDUCAÇÃO OU DIVERTIMENTO]; SERVIÇOS DE ENTRETENIMENTO SOB A FORMA DE COMPETIÇÕES; ORGANIZAÇÃO DE COMPETIÇÕES NO DOMÍNIO DOS JOGOS ELETRÓNICOS; ENTRETENIMENTO SOB A FORMA DE COMPETIÇÕES DE DESPORTOS ELETRÓNICOS; PRODUÇÃO DE APRESENTAÇÕES AUDIOVISUAIS; PRODUÇÃO DE EVENTOS DESPORTIVOS PARA TELEVISÃO; PUBLICAÇÃO ELETRÓNICA; SERVIÇOS DE PUBLICAÇÃO ELETRÓNICA; SERVIÇOS DE PUBLICAÇÃO ELETRÓNICA; SERVIÇOS DE PUBLICAÇÃO ELETRÓNICA DE TEXTOS; PRODUÇÃO DE EVENTOS DESPORTIVOS PARA RÁDIO; PUBLICAÇÃO, RELATO E REDAÇÃO DE TEXTOS; CONTRATAÇÃO DE ARTISTAS PARA EVENTOS [SERVIÇOS DE PROMOTOR]; SERVIÇOS DE ENTRETENIMENTO DE VIDEOJOGOS.

(591)

(540)

## FINAL FOUR TAÇA DA LIGA

(210) **761906****MNA**

(220) 2026.02.05

(300)

(730) **PT MÓNICA FLÁVIO AZEVEDO DOS SANTOS NOBRE DINIS**

(511) 42 SERVIÇOS CIENTÍFICOS E TECNOLÓGICOS; SERVIÇOS DE DESIGN.

44 SERVIÇOS DE AGRICULTURA, AQUICULTURA, HORTICULTURA E SILVICULTURA.

(591)

(540)

## FLORESTAS DE IROKO

(210) **761907****MNA**

(220) 2026.02.05

(300)

(730) **PT MABIMAGINATION, LDA**

(511) 35 SERVIÇOS DE PUBLICIDADE, DE PROMOÇÃO E DE MARKETING.

42 SERVIÇOS DE TI (TECNOLOGIAS DE INFORMAÇÃO).

(591)

(540)

## VENDO MAIS

(210) **761913****MNA**

(220) 2026.02.05

(300)

(730) **PT LIGA PORTUGUESA DE FUTEBOL PROFISSIONAL**

(511) 09 BASES DE DADOS; BANCOS DE DADOS; BASES DE DADOS INFORMÁTICAS; CONTEÚDOS DE MÉDIA; DADOS GRAVADOS ELETRONICAMENTE A PARTIR DA INTERNET; FICHEIROS DE DADOS GRAVADOS; FITAS GRAVADAS; GRAVAÇÕES DE DISCOS ÓTICOS; GRAVAÇÕES MAGNÉTICAS; HOLOGRAMAS; HOLOGRAMAS PARA CERTIFICAÇÃO DE PRODUTOS GENUÍNS; HORÁRIOS ELETRÓNICOS; MAPAS DIGITAIS PARA COMPUTADOR; MICROFILMES SENSIBILIZADOS, IMPRESSIONADOS; PELÍCULA HOLOGRÁFICA; DADOS REGISTRADOS DE FORMA MAGNÉTICA; DIRETÓRIOS ELETRÓNICOS OU ELÉTRICOS; DISCOS COMPACTOS GRAVADOS; CASSETES DE VÍDEO; CASSETES PRÉ-GRAVADAS; BROCHURAS ELETRÓNICAS DESCARREGÁVEIS; GRAVAÇÕES AUDIOVISUAIS; GRAVAÇÕES DE ÁUDIO; GRAVAÇÕES DE SOM; GRAVAÇÕES DE VÍDEO; SOFTWARE PARA A CRIAÇÃO DE MATERIAL PUBLICITÁRIO EM LINHA EM SÍTIOS WEB; BASES DE DADOS ELETRÓNICAS GRAVADAS EM SUPORTES INFORMÁTICOS; SOFTWARE PARA BOLETINS INFORMATIVOS ELETRÓNICOS; CARTÕES DE FELICITAÇÕES ELECTRÓNICOS DESCARREGÁVEIS PARA ENVIO POR CORREIO ELETRÓNICO; LIVROS ELETRÓNICOS PARA DOWNLOAD; SOFTWARE DE JOGOS DE VÍDEO; PROGRAMAS DE JOGOS DE VÍDEO; PROGRAMAS DE JOGOS DE VÍDEO INTERATIVOS; PROGRAMAS DE JOGOS DE VÍDEO [SOFTWARE]; INFORMAÇÕES DESCARREGÁVEIS RELATIVAS A JOGOS E JOGOS DE AZAR; PUBLICAÇÕES ELETRÓNICAS

- DESCARREGÁVEIS RELATIVAS A JOGOS E JOGOS DE AZAR; SOFTWARE DE APLICAÇÕES INFORMÁTICAS PARA JOGOS E JOGOS DE AZAR.
- 16 BROCHURAS; BROCHURAS INFORMATIVAS; PANFLETOS [BROCHURAS]; CARTÕES; CARTÕES IMPRESSOS; CARTÕES PARA PRESENTES; CARTÕES DE VISITA; CARTÕES DE FELICITAÇÕES; CARTÕES COM NOMES; CARTÕES DE CONVITE; BILHETES; BILHETES IMPRESSOS; BILHETES DE ENTRADA; BILHETES IMPRESSOS PARA ENTRADA EM EVENTOS; CARTAZES; CARTAZES PUBLICITÁRIOS; CARTAZES EM CARTÃO; CARTAZES DE PAPEL; CARTAZES EMOLDURADOS; CARTAZES DE EXPOSIÇÃO EM PAPEL; CARTAZES DE EXPOSIÇÃO FEITOS DE CARTÃO; CARTAZES EM PAPEL OU EM CARTÃO; CONVITES; CONVITES EM PAPEL IMPRESSOS; CONVITES DE CARTÃO IMPRESSOS; CONVITES IMPRESSOS; CROMOS; CROMOS DE DESPORTOS; CUPÕES; CUPÕES IMPRESSOS; ARTE IMPRESSA; DESENHOS; DESENHOS GRÁFICOS; EMBLEMAS IMPRESSOS; EMBLEMAS IMPRESSOS [DECALCOMANIAS]; ANUÁRIOS; ANUÁRIOS DE FUTEBOL; ESCULTURAS EM PAPEL MACHÊ; ESCULTURAS ORNAMENTAIS EM PAPEL MACHÊ; FIGURAS EM PAPEL; FIGURINHAS EM PAPEL; FIGURINHAS EM CARTÃO; DECALCOMANIAS; DECALQUES [DECALCOMANIAS]; AUTOCOLANTES [DECALCOMANIAS]; DECALCOMANIAS DE FRICÇÃO; DECALCOMANIAS DE TRANSFERÊNCIA; DECALCOMANIAS EM PAPEL DE TRANSFERÊNCIA TÉRMICA; DECALQUES 3D PARA UTILIZAR EM QUALQUER SUPERFÍCIE; DECORAÇÕES ADESIVAS DE PAPEL PARA PAREDE; ESTANDARTES EM PAPEL; ESTANDARTES DE PAPEL.
- 25 CASACOS; CASACOS DESPORTIVOS; CASACOS [VESTUÁRIO]; CASACOS DE DESPORTO; UNIFORMES DESPORTIVOS; CAMISOLAS DESPORTIVAS; CAMISOLAS DE FUTEBOL; CAMISOLAS DE EQUIPAMENTOS DESPORTIVOS; CALÇAS DE FATO DE TREINO [USO DESPORTIVO]; CALÇADO DE FUTEBOL; CAMISAS DE FUTEBOL; ARTIGOS DE VESTUÁRIO PARA CRIANÇAS; ARTIGOS DE VESTUÁRIO PARA CRIANÇA; ARTIGOS DE VESTUÁRIO PARA DESPORTO; CACHECÓIS; CARAPUÇOS [CACHECÓIS]; CACHECÓIS [VESTUÁRIO]; ECHARPES [CACHECÓIS]; ECHARPES PARA O PESCOÇO [CACHECÓIS]; CAPAS IMPERMEÁVEIS; GABARDINES; GABARDINAS; GABARDINES [VESTUÁRIO]; GABARDINAS PARA A CHUVA; CHAPÉUS PARA A CHUVA.
- 35 DISTRIBUIÇÃO DE MATERIAL PUBLICITÁRIO; DISTRIBUIÇÃO DE MATERIAL PUBLICITÁRIO, DE MARKETING E PROMOCIONAL; DISTRIBUIÇÃO E DIFUSÃO DE MATERIAL PUBLICITÁRIO [FOLHETOS, PROSPETOS, MATERIAL IMPRESSO, AMOSTRAS]; DISTRIBUIÇÃO DE MATERIAL PUBLICITÁRIO [FOLHETOS, PROSPETOS, IMPRESSOS, AMOSTRAS]; DISTRIBUIÇÃO DE MATERIAL PUBLICITÁRIO, NOMEADAMENTE, FOLHETOS, PROSPETOS, BROCHURAS, AMOSTRAS, EM ESPECIAL PARA VENDAS DE LONGA DISTÂNCIA POR CATÁLOGO [INTERNACIONAIS OU NÃO]; DIFUSÃO DE MATERIAL PUBLICITÁRIO [FOLHETOS, BROCHURAS E PRODUTOS DE IMPRESSÃO]; DIFUSÃO DE ANÚNCIOS E DE MATERIAL PUBLICITÁRIO [FOLHETOS, BROCHURAS, PANFLETOS E AMOSTRAS]; DISTRIBUIÇÃO DE MATERIAL PUBLICITÁRIO (FLYERS, PROSPETOS, BROCHURAS, AMOSTRAS, EM ESPECIAL PARA VENDAS DE LONGA DISTÂNCIA POR CATÁLOGO), TANTO INTERNACIONAIS COMO NACIONAIS; COLOCAÇÃO DE PUBLICIDADE; MARKETING SOB A FORMA DE EVENTOS; SERVIÇOS DE ASSISTÊNCIA, GESTÃO E ADMINISTRAÇÃO DE NEGÓCIOS; SERVIÇOS DE PUBLICIDADE, DE MARKETING E DE PROMOÇÃO; CONCEÇÃO DE LOGÓTIPOS PUBLICITÁRIOS; GESTÃO PROMOCIONAL DE PERSONALIDADES DO DESPORTO; FORNECIMENTO DE INFORMAÇÕES COMERCIAIS NO DOMÍNIO DOS MEIOS DE COMUNICAÇÃO SOCIAL; PUBLICIDADE PELA TELEVISÃO; PUBLICIDADE RADIOFÓNICA E TELEVISIVA; PESQUISA DE PATROCÍNIOS PARA COMPETIÇÕES DESPORTIVAS; PROMOÇÃO DE COMPETIÇÕES E EVENTOS DESPORTIVOS; PUBLICAÇÃO ELETRÓNICA DE MATERIAL IMPRESSO PARA FINS PUBLICITÁRIOS.
- 38 TRANSMISSÃO DE INFORMAÇÕES ATRAVÉS DA COMUNICAÇÃO DE DADOS, PARA ASSISTÊNCIA NA TOMADA DE DECISÕES; DIFUSÃO DE CONTEÚDOS AUDIOVISUAIS E DE MULTIMÉDIA ATRAVÉS DA INTERNET; DIFUSÃO DE CONTEÚDOS DE SOM, VÍDEO E MULTIMÉDIA ATRAVÉS DA INTERNET E OUTRAS REDES DE COMUNICAÇÃO; DIFUSÃO DE INFORMAÇÃO ATRAVÉS DA TELEVISÃO; EMISSÃO TELEVISIVA; EMISSÕES TELEVISIVAS; EMISSÕES TELEVISIVAS POR SATÉLITE; EMISSÕES RADIOFÓNICAS E TELEVISIVAS; DIFUSÃO DE PROGRAMAS TELEVISIVOS; STREAMING DE TELEVISÃO PELA INTERNET; COMUNICAÇÃO DE INFORMAÇÃO POR TELEVISÃO; COMUNICAÇÕES RADIOFÓNICAS; COMUNICAÇÃO POR RÁDIO; COMUNICAÇÃO POR TELEFONE MÓVEL; EMISSÕES INTERATIVAS DE RÁDIO E TELEVISÃO.
- 41 PUBLICAÇÃO DE BROCHURAS; PUBLICAÇÃO DE JORNAIS, REVISTAS, CATÁLOGOS E BROCHURAS; SERVIÇOS DE ENTRETENIMENTO TELEVISIVO; DIVERTIMENTO TELEVISIVO E RADIOFÓNICO; ENTRETENIMENTO TELEVISIVO E RADIOFÓNICO; ORGANIZAÇÃO DE COMPETIÇÕES; ORGANIZAÇÃO DE COMPETIÇÕES DE FUTEBOL; ORGANIZAÇÃO DE JOGOS E COMPETIÇÕES; DISPONIBILIZAÇÃO DE PUBLICAÇÕES ELETRÓNICAS; DISPONIBILIZAÇÃO DE PUBLICAÇÕES ON-LINE; EDIÇÃO DE PUBLICAÇÕES ELETRÓNICAS; EDIÇÃO DE TEXTOS ESCRITOS; EDIÇÃO DE TEXTOS, COM EXCEÇÃO DE TEXTOS PUBLICITÁRIOS; PUBLICAÇÃO DE ANUÁRIOS; PUBLICAÇÃO DE CALENDÁRIOS DE EVENTOS; PUBLICAÇÃO DE CARTAZES; PUBLICAÇÃO DE FOLHETOS; PUBLICAÇÃO DE LIVRETOS; PUBLICAÇÃO DE MATERIAL IMPRESSO, EXCLUINDO TEXTOS PUBLICITÁRIOS, EM FORMATO ELETRÓNICO; PUBLICAÇÃO DE MATERIAL IMPRESSO, TAMBÉM EM FORMATO ELETRÓNICO, NÃO PARA FINS PUBLICITÁRIOS; PUBLICAÇÃO DE TEXTOS; PUBLICAÇÃO DE TEXTOS E IMAGENS, TAMBÉM EM FORMATO ELETRÓNICO, SEM FINS PUBLICITÁRIOS; ATIVIDADES CULTURAIS; ATIVIDADES DE DIVERSÃO, DESPORTIVAS E CULTURAIS; ATIVIDADES DESPORTIVAS E CULTURAIS; CONTRATAÇÃO DE PERSONALIDADES DO DESPORTO PARA EVENTOS [SERVIÇOS DE PROMOTOR]; DESPORTO E FORMA FÍSICA; DISPONIBILIZAÇÃO DE EVENTOS RECREATIVOS; DIVERTIMENTO; DIVERTIMENTO, ATIVIDADES DESPORTIVAS E CULTURAIS; DIVERTIMENTO TELEVISIVO; EDUCAÇÃO E FORMAÇÃO; ENTRETENIMENTO FORNECIDO DURANTE OS INTERVALOS DE EVENTOS DESPORTIVOS; ENTRETENIMENTO POR MEIO DA TELEVISÃO; ENTRETENIMENTO SOB A FORMA DE ESPETÁCULOS DE LUZ; FORNECIMENTO DE ATIVIDADES CULTURAIS; FORNECIMENTO DE ATIVIDADES RECREATIVAS; ORGANIZAÇÃO COMUNITÁRIA DE EVENTOS DESPORTIVOS E CULTURAIS; ORGANIZAÇÃO DE APRESENTAÇÕES PARA FINS CULTURAIS; ORGANIZAÇÃO DE APRESENTAÇÕES PARA FINS DE DIVERTIMENTO; ORGANIZAÇÃO DE CONFERÊNCIAS, EXPOSIÇÕES E COMPETIÇÕES; ORGANIZAÇÃO DE ENTRETENIMENTO; ORGANIZAÇÃO DE ESPECTÁCULOS DE ENTRETENIMENTO;

ORGANIZAÇÃO DE ESPETÁCULOS; ORGANIZAÇÃO DE ESPETÁCULOS CULTURAIS; ORGANIZAÇÃO DE ESPETÁCULOS PARA FINS CULTURAIS; ORGANIZAÇÃO DE ESPETÁCULOS PARA FINS DE ENTRETENIMENTO; ORGANIZAÇÃO DE EVENTOS COM FINS CULTURAIS, RECREATIVOS E DESPORTIVOS; ORGANIZAÇÃO DE EVENTOS CULTURAIS E ARTÍSTICOS; ORGANIZAÇÃO DE EVENTOS DE ENTRETENIMENTO; ORGANIZAÇÃO DE EVENTOS MUSICAIS; ORGANIZAÇÃO DE EVENTOS PARA FINS CULTURAIS; ORGANIZAÇÃO DE EVENTOS RECREATIVOS; ORGANIZAÇÃO DE TORNEIOS RECREATIVOS; ORGANIZAÇÃO E REALIZAÇÃO DE ATIVIDADES CULTURAIS; ORGANIZAÇÃO E REALIZAÇÃO DE EVENTOS DE ENTRETENIMENTO PARA FINS DE CARIDADE; ORGANIZAÇÃO E REALIZAÇÃO DE FEIRAS COM FINS CULTURAIS OU EDUCATIVOS; REALIZAÇÃO DE ATIVIDADES CULTURAIS; REALIZAÇÃO DE ATIVIDADES DE ENTRETENIMENTO; RESERVA DE BILHETES PARA EVENTOS CULTURAIS; RESERVA DE LUGARES PARA ESPETÁCULOS; RESERVA DE LUGARES PARA EVENTOS RECREATIVOS; SERVIÇOS DE AQUISIÇÃO DE BILHETES PARA EVENTOS DESPORTIVOS; SERVIÇOS DE INFORMAÇÃO SOBRE BILHETES RELACIONADOS COM EVENTOS DESPORTIVOS; SERVIÇOS DE MARCAÇÃO E RESERVA DE BILHETES PARA EVENTOS DESPORTIVOS; ORGANIZAÇÃO DE ACONTECIMENTOS DESPORTIVOS; ORGANIZAÇÃO DE EVENTOS DESPORTIVOS; PLANEAMENTO DE EVENTOS DESPORTIVOS; PRESTAÇÃO DE EVENTOS DESPORTIVOS; ORGANIZAÇÃO DE EVENTOS DESPORTIVOS, COMPETIÇÕES E TORNEIOS DESPORTIVOS; PRODUÇÃO DE EVENTOS DESPORTIVOS; ORGANIZAÇÃO DE TORNEIOS DESPORTIVOS; REALIZAÇÃO DE EVENTOS DESPORTIVOS; ORGANIZAÇÃO DE EVENTOS DESPORTIVOS LOCAIS; FORNECIMENTO E GESTÃO DE EVENTOS DESPORTIVOS; ARBITRAGEM E SUPERVISÃO DE EVENTOS DESPORTIVOS; ORGANIZAÇÃO E REALIZAÇÃO DE EVENTOS DESPORTIVOS; ORGANIZAÇÃO DE COMPETIÇÕES DESPORTIVAS E EVENTOS DESPORTIVOS; ORGANIZAÇÃO DE DESPORTOS E DE EVENTOS DESPORTIVOS; SERVIÇOS PARA A ORGANIZAÇÃO DE EVENTOS DESPORTIVOS; PRESTAÇÃO DE INFORMAÇÕES RELATIVAS A EVENTOS DESPORTIVOS; ORGANIZAÇÃO E REALIZAÇÃO DE PROGRAMAS DESPORTIVOS PARA JOVENS; ORGANIZAÇÃO DE EVENTOS DESPORTIVOS NO DOMÍNIO DO FUTEBOL; MARCAÇÃO DE LUGARES PARA ESPETÁCULOS E EVENTOS DESPORTIVOS; SERVIÇOS DE ENTRETENIMENTO SOB A FORMA DE EVENTOS DESPORTIVOS; SERVIÇOS DE RESERVA DE BILHETES PARA ATIVIDADES E EVENTOS EDUCATIVOS, DE ENTRETENIMENTO E DESPORTIVOS; FORNECIMENTO DE SERVIÇOS DE BILHETES PRÉ-COMPRADOS PARA EVENTOS DE ENTRETENIMENTO, DESPORTIVOS E CULTURAIS; ORGANIZAÇÃO DE EVENTOS DE FUTEBOL; ORGANIZAÇÃO DE JOGOS DE FUTEBOL; ORGANIZAÇÃO, PLANEAMENTO E REALIZAÇÃO DE JOGOS DE FUTEBOL; ENTRETENIMENTO SOB A FORMA DE JOGOS DE FUTEBOL; SERVIÇOS PARA A ORGANIZAÇÃO DE EVENTOS DE FUTEBOL; ADMINISTRAÇÃO [ORGANIZAÇÃO] DE COMPETIÇÕES; ORGANIZAÇÃO DE COMPETIÇÕES DESPORTIVAS; FORNECIMENTO DE COMPETIÇÕES DESPORTIVAS; ORGANIZAÇÃO DE COMPETIÇÕES DESPORTIVAS ELETRÓNICAS; ORGANIZAÇÃO E REALIZAÇÃO DE COMPETIÇÕES; ORGANIZAÇÃO DE COMPETIÇÕES PARA ENTRETENIMENTO; ORGANIZAÇÃO DE COMPETIÇÕES DE DIVERTIMENTO; ORGANIZAÇÃO DE

COMPETIÇÕES DE DESPORTOS ELETRÓNICOS; ORGANIZAÇÃO DE ATIVIDADES E COMPETIÇÕES DESPORTIVAS; ORGANIZAÇÃO E DIREÇÃO DE COMPETIÇÕES DESPORTIVAS; ORGANIZAÇÃO DE COMPETIÇÕES [EDUCAÇÃO OU DIVERTIMENTO]; SERVIÇOS DE ENTRETENIMENTO RELACIONADOS COM COMPETIÇÕES; ORGANIZAÇÃO DE COMPETIÇÕES PARA FINS CULTURAIS; ORGANIZAÇÃO DE COMPETIÇÕES [EDUCAÇÃO OU DIVERTIMENTO]; ORGANIZAÇÃO, PLANEAMENTO E DIREÇÃO DE COMPETIÇÕES DESPORTIVAS; ORGANIZAÇÃO DE COMPETIÇÕES PARA FINS DE DIVERTIMENTO; ORGANIZAÇÃO DE COMPETIÇÕES DE EDUCAÇÃO OU ENTRETENIMENTO; SERVIÇOS RELACIONADOS COM A ORGANIZAÇÃO DE COMPETIÇÕES; ORGANIZAÇÃO E REALIZAÇÃO DE COMPETIÇÕES DE DESPORTOS ELETRÓNICOS; ORGANIZAÇÃO DE ATIVIDADES DESPORTIVAS E DE COMPETIÇÕES DESPORTIVAS; ORGANIZAÇÃO DE COMPETIÇÕES E DE ENTREGA DE PRÉMIOS; ORGANIZAÇÃO E REALIZAÇÃO DE COMPETIÇÕES [EDUCAÇÃO OU DIVERTIMENTO]; SERVIÇOS DE ENTRETENIMENTO SOB A FORMA DE COMPETIÇÕES; ORGANIZAÇÃO DE COMPETIÇÕES NO DOMÍNIO DOS JOGOS ELETRÓNICOS; ENTRETENIMENTO SOB A FORMA DE COMPETIÇÕES DE DESPORTOS ELETRÓNICOS; PRODUÇÃO DE APRESENTAÇÕES AUDIOVISUAIS; PRODUÇÃO DE EVENTOS DESPORTIVOS PARA TELEVISÃO; PUBLICAÇÃO ELETRÓNICA; SERVIÇOS DE PUBLICAÇÃO ELETRÓNICA; SERVIÇOS DE PUBLICAÇÃO, INCLUINDO SERVIÇOS DE PUBLICAÇÃO ELETRÓNICA DE TEXTOS; PRODUÇÃO DE EVENTOS DESPORTIVOS PARA RÁDIO; PUBLICAÇÃO, RELATO E REDAÇÃO DE TEXTOS; CONTRATAÇÃO DE ARTISTAS PARA EVENTOS [SERVIÇOS DE PROMOTOR]; SERVIÇOS DE ENTRETENIMENTO DE VIDEOJOGOS.

(591)

(540)

## FINAL FOUR CUP

(210) 761914

MNA

(220) 2026.02.05

(300)

(730) PT SORAIA FELICIANA DA ROSA CABI LAMBA

(511) 44 CABELEIREIROS.

(591)

(540)



(531) 2.3.1 ; 2.3.2 ; 27.5.9 ; 27.5.13 ; 27.5.25 ; 27.99.19

(210) **761917** MNA  
(220) 2026.02.05  
(300)  
(730) **CNTENG WANG**  
(511) 30 CHÁS.  
43 SERVIÇOS DE ALIMENTAÇÃO E BEBIDAS EM RESTAURANTES E BARES.  
  
(591)  
(540)

## BOBAFU

(210) **761922** MNA  
(220) 2026.02.05  
(300)  
(730) **PT JOSE IVO CORREIA**  
(511) 28 DIVERSÕES DE PARQUES TEMÁTICOS.  
35 ADMINISTRAÇÃO DE NEGÓCIOS COMERCIAIS DE LOJAS DE VENDA A RETALHO; SERVIÇOS RETALHISTAS REFERENTES A OBRAS DE ARTE PRESTADOS POR GALERIAS DE ARTE; GESTÃO COMERCIAL DE LOJAS; GESTÃO COMERCIAL DE LOJAS DE VENDA A RETALHO.  
39 ORGANIZAÇÃO DE VISITAS TURÍSTICAS; ORGANIZAÇÃO E RESERVA DE VISITAS TURÍSTICAS; ORGANIZAÇÃO E RESERVA DE EXCURSÕES E VISITAS TURÍSTICAS.  
41 SERVIÇOS DE MUSEUS (APRESENTAÇÕES, EXPOSIÇÕES); APRESENTAÇÃO DE EXPOSIÇÕES EM MUSEUS; SERVIÇOS DE MUSEUS; EXPOSIÇÕES EM MUSEUS; SERVIÇOS DE CURADOR DE MUSEUS; DISPONIBILIZAÇÃO DE ESPAÇOS DE MUSEUS; DISPONIBILIZAÇÃO DE INSTALAÇÕES PARA MUSEUS; APRESENTAÇÃO DE EXPOSIÇÕES DE MUSEUS; EXPLORAÇÃO DE MUSEUS; SERVIÇOS DE GALERIAS DE ARTE; SERVIÇOS CULTURAIS, DE EDUCAÇÃO E DE DIVERTIMENTO PRESTADOS POR GALERIAS DE ARTE; SERVIÇOS CULTURAIS, EDUCATIVOS OU DE ENTRETENIMENTO PRESTADOS POR GALERIAS DE ARTE; REALIZAÇÃO DE ATIVIDADES CULTURAIS; FORNECIMENTO DE ATIVIDADES CULTURAIS; ADMINISTRAÇÃO [ORGANIZAÇÃO] DE ATIVIDADES CULTURAIS; DIVERTIMENTO, ATIVIDADES DESPORTIVAS E CULTURAIS; ORGANIZAÇÃO E REALIZAÇÃO DE ATIVIDADES CULTURAIS; SERVIÇOS DE PARQUES TEMÁTICOS E DE PARQUES DE DIVERSÕES.  
43 BARES; BARES (PUBS); SERVIÇOS DE BARES; SERVIÇOS DE SNACK-BARES; SERVIÇOS DE RESTAURANTES; SERVIÇOS HOTELEIROS; SERVIÇOS DE CAFÉS; SERVIÇOS DE ALIMENTAÇÃO E BEBIDAS EM PASTELARIAS; DISPONIBILIZAÇÃO DE ALIMENTOS E BEBIDAS EM PASTELARIAS.  
  
(591)  
(540)

## CAFE RELOGIO - THE MADEIRA CULTURAL EXPERIENCE

(210) **761926** MNA  
(220) 2026.02.05  
(300)  
(730) **PT JOSE IVO CORREIA**  
(511) 35 GESTÃO COMERCIAL DE LOJAS; GESTÃO COMERCIAL DE LOJAS DE VENDA A RETALHO; GESTÃO COMERCIAL DE LOJAS DE VENDA A RETALHO E POR GROSSO.  
39 VISITAS TURÍSTICAS; ORGANIZAÇÃO DE VISITAS TURÍSTICAS; SERVIÇOS DE VISITAS TURÍSTICAS; SERVIÇOS DE RESERVA DE VISITAS TURÍSTICAS; RESERVAS DE VISITAS TURÍSTICAS ATRAVÉS DE AGÊNCIAS; ORGANIZAÇÃO E RESERVA DE VISITAS TURÍSTICAS.  
41 SERVIÇOS DE MUSEUS; SERVIÇOS DE MUSEUS (APRESENTAÇÕES, EXPOSIÇÕES); SERVIÇOS DE CURADOR DE MUSEUS; ATIVIDADES CULTURAIS; REALIZAÇÃO DE ATIVIDADES CULTURAIS; FORNECIMENTO DE ATIVIDADES CULTURAIS; ADMINISTRAÇÃO [ORGANIZAÇÃO] DE ATIVIDADES CULTURAIS; DIVERTIMENTO, ATIVIDADES DESPORTIVAS E CULTURAIS; ORGANIZAÇÃO E REALIZAÇÃO DE ATIVIDADES CULTURAIS.  
43 SERVIÇOS HOTELEIROS; SERVIÇOS DE ALOJAMENTO HOTELEIRO; SERVIÇOS DE ALOJAMENTO EM HOTEL; BARES; SNACK-BARES; BARES (PUBS); SERVIÇOS DE BARES; BARES DE COCKTAILS; BARES DE VINHOS.  
  
(591)  
(540)

## MADEIRA CULTURAL EXPERIENCE

(210) **761929** MNA  
(220) 2026.02.05  
(300)  
(730) **PT INQUESTIONÁVEL QUESTÃO - SOCIEDADE UNIPESSOAL LDA**  
(511) 42 SERVIÇOS DE TI (TECNOLOGIAS DE INFORMAÇÃO).  
(591)  
(540)

## NEW FUTURE

(210) **761930** MNA  
(220) 2026.02.05  
(300)  
(730) **PT INQUESTIONÁVEL QUESTÃO - SOCIEDADE UNIPESSOAL LDA**  
(511) 36 AGÊNCIA IMOBILIÁRIA.  
(591)  
(540)

## VIRTUAL HOUSE



- (210) **761940** **MNA**  
 (220) 2026.02.06  
 (300)  
 (730) **PT SOCIEDADE REBELO DE SOUSA & ADVOGADOS ASSOCIADOS, SP, RL**  
**PT PEDRO MIGUEL DUARTE REBELO DE SOUSA**  
 (511) 35 SERVIÇOS DE ACONSELHAMENTO EM DECLARAÇÕES FISCAIS [CONTABILIDADE]; CONSULTORIA DE GESTÃO DE NEGÓCIOS COMERCIAIS; SERVIÇOS DE CONSULTORIA RELATIVOS A ORGANIZAÇÃO E GESTÃO COMERCIAIS; ASSISTÊNCIA, SERVIÇOS DE ASSESSORIA E CONSULTORIA EM GESTÃO COMERCIAL; CONSULTORIA EM MATÉRIA DE GESTÃO DE NEGÓCIOS E ORGANIZAÇÃO DE EMPRESAS; ASSISTÊNCIA, SERVIÇOS DE ASSESSORIA E CONSULTORIA EM MATÉRIA DE ORGANIZAÇÃO EMPRESARIAL; CONSULTORIA EMPRESARIAL; CONSULTORIA RELATIVA A CONTABILIDADE FISCAL; ASSESSORIA FISCAL (CONTABILIDADE); PLANEAMENTO ESTRATÉGICO EMPRESARIAL; PLANEAMENTO ESTRATÉGICO DE NEGÓCIOS; ANÁLISE DE COMÉRCIOS ESTRATÉGICOS; SERVIÇOS DE CONSULTORIA DE NEGÓCIOS PARA TRANSFORMAÇÃO DIGITAL; ORGANIZAÇÃO DE NEGÓCIOS; SERVIÇOS DE CONSULTADORIA DE NEGÓCIOS COMERCIAIS RELACIONADOS COM A PROMOÇÃO DE CAMPANHAS DE ANGARIAÇÃO DE FUNDOS; MEDIAÇÃO DE NEGÓCIOS COMERCIAIS PARA TERCEIROS; GESTÃO DE NEGÓCIOS COMERCIAIS; PLANEAMENTO DE SUCESSÃO DE NEGÓCIOS; ORGANIZAÇÃO DE GESTÃO DE NEGÓCIOS; ASSISTÊNCIA NO PLANEAMENTO DE NEGÓCIOS COMERCIAIS; SUPERVISÃO DA GESTÃO DE NEGÓCIOS COMERCIAIS; ASSISTÊNCIA OPERACIONAL DE NEGÓCIOS A EMPRESAS; SERVIÇOS DE PERITAGENS EM NEGÓCIOS COMERCIAIS; SERVIÇOS DE GESTÃO E CONSULTADORIA DE NEGÓCIOS; NEGOCIAÇÃO DE CONTRATOS DE NEGÓCIOS PARA TERCEIROS; GESTÃO DE NEGÓCIOS DE ARTISTAS DE ESPETÁCULO; SERVIÇOS DE ASSISTÊNCIA, GESTÃO E ADMINISTRAÇÃO DE NEGÓCIOS; SUPERVISÃO DE NEGÓCIOS EM NOME DE TERCEIROS; SERVIÇOS DE ESTRATÉGIA E PLANEAMENTO DE NEGÓCIOS COMERCIAIS; ASSISTÊNCIA NA GESTÃO DE NEGÓCIOS COMERCIAIS DE FRANCHISING; ASSISTÊNCIA A EMPRESAS INDUSTRIAIS NA CONDUÇÃO DOS SEUS NEGÓCIOS; PREPARAÇÃO DE ESTUDOS DE PROJETOS RELACIONADOS COM ASSUNTOS DE NEGÓCIOS; SERVIÇOS DE GESTÃO DE NEGÓCIOS EM MATÉRIA DE AQUISIÇÃO DE EMPRESAS; PRESTAÇÃO DE ASSISTÊNCIA NA ÁREA DE GESTÃO E PLANEAMENTO DE NEGÓCIOS COMERCIAIS; PREPARAÇÃO DE BALANÇOS DE NEGÓCIOS PROFISSIONAIS; GESTÃO DA CONTABILIDADE DE NEGÓCIOS; ADMINISTRAÇÃO DE ASSUNTOS DE NEGÓCIOS DE FRANQUIAS; PRESTAÇÃO DE INFORMAÇÕES ESTATÍSTICAS RELACIONADAS COM NEGÓCIOS; AQUISIÇÃO DE INFORMAÇÕES SOBRE NEGÓCIOS COMERCIAIS RELACIONADAS COM ACTIVIDADES DE EMPRESAS; COMPILAÇÃO DE DADOS ESTATÍSTICOS PARA FINS COMERCIAIS OU DE NEGÓCIOS; RECOLHA DE INFORMAÇÕES PARA NEGÓCIOS COMERCIAIS; CONSULTADORIA PROFISSIONAL EM MATÉRIA DE NEGÓCIOS; CONSULTADORIA PARA DIREÇÃO DE NEGÓCIOS COMERCIAIS; SERVIÇOS DE CONSULTADORIA DE NEGÓCIOS RELACIONADOS COM PROCESSAMENTO DE DADOS; CONSULTADORIA PROFISSIONAL DE NEGÓCIOS EM MATÉRIA DE FUNCIONAMENTO DE EMPRESAS;

CONSULTADORIA PROFISSIONAL DE NEGÓCIOS EM MATÉRIA DE CRIAÇÃO DE EMPRESAS; CONSULTADORIA PROFISSIONAL RELACIONADA COM A GESTÃO DE NEGÓCIOS; ASSESSORIA EM MATÉRIA DE NEGÓCIOS COMERCIAIS RELACIONADA COM FINANCIAMENTO DO CRESCIMENTO; SERVIÇOS DE CONSULTADORIA DE NEGÓCIOS PARA EMPRESAS EM FASE DE ARRANQUE; SERVIÇOS DE ASSESSORIA DE NEGÓCIOS RELACIONADOS COM O DESEMPENHO DE EMPRESAS; ASSESSORIA RELACIONADA COM A ORGANIZAÇÃO E A GESTÃO DE NEGÓCIOS COMERCIAIS; SERVIÇOS DE CONSULTADORIA DE NEGÓCIOS COMERCIAIS RELACIONADOS COM A GESTÃO DE CAMPANHAS DE ANGARIAÇÃO DE FUNDOS; INFORMAÇÕES SOBRE NEGÓCIOS; NEGÓCIOS COMERCIAIS (AVALIAÇÕES EM -); PREPARAÇÃO DE RELATÓRIOS DE NEGÓCIOS; ANÁLISE DE INFORMAÇÕES DE NEGÓCIOS COMERCIAIS; PESQUISAS DE COMERCIAIS PARA NOVAS NEGÓCIOS; AUDITORIAS DE NEGÓCIOS COMERCIAIS; PLANEAMENTO FISCAL [CONTABILIDADE]; CONSULTADORIA ORGANIZACIONAL RELACIONADA COM PROGRAMAS DE FIDELIZAÇÃO DE CLIENTES; SERVIÇOS DE ASSESSORIA RELACIONADOS COM GESTÃO DE RISCOS EMPRESARIAIS; ACONSELHAMENTO EM GESTÃO DE NEGÓCIOS COMERCIAIS; ACONSELHAMENTO NA ÁREA DA EFICIÊNCIA EMPRESARIAL; ACONSELHAMENTO EM MATÉRIA DE ORGANIZAÇÃO EMPRESARIAL; ASSISTÊNCIA E ACONSELHAMENTO SOBRE ORGANIZAÇÃO E GESTÃO EMPRESARIAL; SERVIÇOS DE ACONSELHAMENTO E INFORMAÇÕES SOBRE ORGANIZAÇÃO E GESTÃO DE EMPRESAS; ACONSELHAMENTO A EMPRESAS INDUSTRIAIS EM MATÉRIA DE CONDUÇÃO DOS SEUS NEGÓCIOS; ACONSELHAMENTO A EMPRESAS COMERCIAIS EM MATÉRIA DE CONDUÇÃO DOS SEUS NEGÓCIOS; SERVIÇOS DE CONSULTADORIA E ASSESSORIA NO DOMÍNIO DA ESTRATÉGIA COMERCIAL.

36 SERVIÇOS JURÍDICOS INFORMATIZADOS DE COBRANÇA DE DÍVIDAS; SUBSCRIÇÃO DE SEGUROS DE SERVIÇOS JURÍDICOS PRÉ-PAGOS; SERVIÇOS FINANCEIROS; SERVIÇOS DE AVALIAÇÃO DE PROPRIEDADES PARA EFEITOS FISCAIS; AVALIAÇÃO E ESTIMATIVA FISCAL; FORNECIMENTO DE ASSESSORIA FISCAL [SEM SER DO ÂMBITO CONTABILÍSTICO]; PLANEAMENTO FINANCEIRO RELACIONADO COM TRIBUTAÇÃO FISCAL; REPRESENTANTES DE SERVIÇOS FIDUCIÁRIOS; SELEÇÃO E AQUISIÇÃO DE BENS IMOBILIÁRIOS EM NOME DE TERCEIROS; NEGÓCIOS FINANCEIROS; NEGÓCIOS IMOBILIÁRIOS; NEGÓCIOS MONETÁRIOS; ALUGUER DE CENTROS DE NEGÓCIOS; FORNECIMENTO DE INFORMAÇÃO RELATIVA AOS NEGÓCIOS IMOBILIÁRIOS, ATRAVÉS DA INTERNET; SERVIÇOS DE NEGÓCIOS DE INVESTIMENTO; SERVIÇOS DE INFORMAÇÃO INFORMATIZADA RELACIONADOS COM NEGÓCIOS FINANCEIROS; SERVIÇOS DE INFORMAÇÕES RELACIONADOS COM AVALIAÇÕES DE NEGÓCIOS FINANCEIROS; SERVIÇOS FINANCEIROS PARA PATROCÍNIO DE NEGÓCIOS; AVALIAÇÃO IMOBILIÁRIA [NEGÓCIOS FINANCEIROS]; PLANEAMENTO FISCAL [NÃO CONTABILÍSTICO]; GESTÃO DE RISCO DE SEGUROS; GESTÃO DO RISCO DE CRÉDITO; SERVIÇOS DE ASSESSORIA RELACIONADOS COM GESTÃO DE RISCO FINANCEIRO; SERVIÇOS DE AVALIAÇÃO DE RISCO DE INVESTIMENTO; SERVIÇOS DE CLASSIFICAÇÃO DE RISCO DE CRÉDITO; SERVIÇOS PARA A CONCESSÃO DE CAPITAL DE RISCO; SERVIÇOS FINANCEIROS DE VERIFICAÇÃO PRÉVIA ("DUE DILIGENCE"); SERVIÇOS DE INFORMAÇÃO, DADOS, ACONSELHAMENTO E CONSULTORIA

FINANCEIROS; FORNECIMENTO DE ACONSELHAMENTO RELATIVO À ORGANIZAÇÃO DE HIPOTECAS; SERVIÇOS DE CONSULTORIA E ACONSELHAMENTO EM MATÉRIA DE INVESTIMENTO BANCÁRIO; ACONSELHAMENTO EM MATÉRIA DE CRÉDITO; ACONSELHAMENTO EM MATÉRIA DE ENDIVIDAMENTO; ACONSELHAMENTO RELACIONADO COM SERVIÇOS DE EMPRÉSTIMO; ACONSELHAMENTO RELACIONADO COM SERVIÇOS DE RECUPERAÇÃO DE EMPRÉSTIMOS; ACONSELHAMENTO FINANCEIRO RELATIVO A IMPOSTOS DE RENDIMENTOS; ACONSELHAMENTO FINANCEIRO EM MATÉRIA DE PLANOS DE OPÇÕES SOBRE AÇÕES; ACONSELHAMENTO FINANCEIRO; SERVIÇOS DE CONSULTADORIA DE ESTRATÉGIAS FINANCEIRAS.

- 41 FORMAÇÃO RELACIONADA COM O FORNECIMENTO DE SERVIÇOS JURÍDICOS; ORGANIZAÇÃO DE SEMINÁRIOS RELACIONADOS COM NEGÓCIOS COMERCIAIS; ORGANIZAÇÃO E CONDUÇÃO DE CONFERÊNCIAS COMERCIAIS, PROFISSIONAIS E DE NEGÓCIOS; ENSINO E FORMAÇÃO EM NEGÓCIOS COMERCIAIS, INDÚSTRIA E TECNOLOGIA DA INFORMAÇÃO; REALIZAÇÃO DE WORKSHOPS EDUCATIVOS NO DOMÍNIO DA GESTÃO DE NEGÓCIOS; DIREÇÃO DE CURSOS RELACIONADOS COM GESTÃO DE NEGÓCIOS; FORMAÇÃO EM MATÉRIA DE GESTÃO DE NEGÓCIOS; ASSESSORIA SOBRE CARREIRAS, FORMAÇÃO E ACONSELHAMENTO VOCACIONAL; ACONSELHAMENTO SOBRE CARREIRAS E ORIENTAÇÃO PROFISSIONAL; ORGANIZAÇÃO DE CONGRESSOS E CONFERÊNCIAS COM FINS CULTURAIS E EDUCATIVOS.

- 42 SERVIÇOS CIENTÍFICOS E TECNOLÓGICOS; SERVIÇOS DE TESTES DE SEGURANÇA TECNOLÓGICOS; SERVIÇOS TECNOLÓGICOS E DE INVESTIGAÇÃO RELACIONADOS COM OS MESMOS; MANUTENÇÃO DE SOFTWARE INFORMÁTICO EM MATÉRIA DE SEGURANÇA INFORMÁTICA E DA PREVENÇÃO DE RISCOS INFORMÁTICOS; CONCEÇÃO E DESENVOLVIMENTO DE PROGRAMAS DE SEGURANÇA NA INTERNET; FORNECIMENTO DE PROGRAMAS DE GESTÃO DE RISCOS DE SEGURANÇA INFORMÁTICA; SERVIÇOS DE ARMAZENAMENTO E CÓPIA DE SEGURANÇA ELETRÔNICOS DE DADOS; CONSULTORIA EM SOFTWARE DE SEGURANÇA; CONSULTADORIA PROFISSIONAL RELACIONADA COM SEGURANÇA INFORMÁTICA; SERVIÇOS DE CONSULTORIA NO DOMÍNIO DA SEGURANÇA INFORMÁTICA; CONSULTORIA EM MATÉRIA DE SEGURANÇA INFORMÁTICA; SERVIÇOS DE AUTENTICAÇÃO PARA SEGURANÇA INFORMÁTICA; FORNECIMENTO DE SERVIÇOS DE SEGURANÇA PARA REDES INFORMÁTICAS, ACESSO A COMPUTADORES E TRANSAÇÕES INFORMATIZADAS; SERVIÇOS DE ASSESSORIA RELACIONADOS COM SEGURANÇA AMBIENTAL; DESIGN E DESENVOLVIMENTO DE SISTEMAS DE SEGURANÇA DE DADOS ELETRÔNICOS; SERVIÇOS DE ACONSELHAMENTO E INFORMAÇÃO SOBRE SOFTWARE.

- 45 SERVIÇOS JURÍDICOS; SERVIÇOS JURÍDICOS RELACIONADOS COM A CONDUÇÃO DOS NEGÓCIOS; CONSULTADORIA EM MATÉRIA DE CONFORMIDADE COM AS DISPOSIÇÕES RELATIVAS À PROTEÇÃO DE DADOS; REVISÃO DE NORMAS E PRÁTICAS PARA ASSEGURAR A CONFORMIDADE COM LEIS E REGULAMENTOS; AUDITORIAS PARA FINS DE CONFORMIDADES LEGAIS; AUDITORIAS PARA FINS DE CONFORMIDADES REGULAMENTARES; SERVIÇOS JURÍDICOS NO DOMÍNIO DA SEGURANÇA DE DADOS; AVALIAÇÃO DE RISCOS EM MATÉRIA DE SEGURANÇA; REALIZAÇÃO DE PESQUISAS DE VERIFICAÇÃO PRÉVIA ("DUE DILIGENCE")

(SERVIÇOS JURÍDICOS); FORNECIMENTO DE ACONSELHAMENTO NO DOMÍNIO DA SEGURANÇA PÚBLICA; ACONSELHAMENTO E REPRESENTAÇÃO JURÍDICA; SERVIÇOS DE INFORMAÇÃO, ACONSELHAMENTO E CONSULTORIA EM QUESTÕES JURÍDICAS; SERVIÇOS DE ACONSELHAMENTO PROFISSIONAL RELACIONADOS COM DIREITOS DE AUTOR; ACONSELHAMENTO JURÍDICO EM RESPOSTA A SOLICITAÇÕES DE PROPOSTAS (RFP).

(591) PRETO RGB: 0,0,0

(540)

**S  
RS** **ADVISORY**

(531) 27.5.9 ; 27.5.15 ; 27.5.25

(210) **761941**

**MNA**

(220) 2026.02.06

(300)

(730) **PT SOCIEDADE REBELO DE SOUSA & ADVOGADOS ASSOCIADOS, SP, RL**

**PT PEDRO MIGUEL DUARTE REBELO DE SOUSA**

- (511) 35 SERVIÇOS DE ACONSELHAMENTO EM DECLARAÇÕES FISCAIS [CONTABILIDADE]; CONSULTORIA DE GESTÃO DE NEGÓCIOS COMERCIAIS; SERVIÇOS DE CONSULTORIA RELATIVOS A ORGANIZAÇÃO E GESTÃO COMERCIAIS; ASSISTÊNCIA, SERVIÇOS DE ASSESSORIA E CONSULTORIA EM GESTÃO COMERCIAL; CONSULTORIA EM MATÉRIA DE GESTÃO DE NEGÓCIOS E ORGANIZAÇÃO DE EMPRESAS; ASSISTÊNCIA, SERVIÇOS DE ASSESSORIA E CONSULTORIA EM MATÉRIA DE ORGANIZAÇÃO EMPRESARIAL; CONSULTORIA EMPRESARIAL; CONSULTORIA RELATIVA A CONTABILIDADE FISCAL; ASSESSORIA FISCAL (CONTABILIDADE); PLANEAMENTO ESTRATÉGICO EMPRESARIAL; PLANEAMENTO ESTRATÉGICO DE NEGÓCIOS; ANÁLISE DE COMÉRCIOS ESTRATÉGICOS; SERVIÇOS DE CONSULTORIA DE NEGÓCIOS PARA TRANSFORMAÇÃO DIGITAL; ORGANIZAÇÃO DE NEGÓCIOS; SERVIÇOS DE CONSULTADORIA DE NEGÓCIOS COMERCIAIS RELACIONADOS COM A PROMOÇÃO DE CAMPANHAS DE ANGARIAÇÃO DE FUNDOS; MEDIAÇÃO DE NEGÓCIOS COMERCIAIS PARA TERCEIROS; GESTÃO DE NEGÓCIOS COMERCIAIS; PLANEAMENTO DE SUCESSÃO DE NEGÓCIOS; ORGANIZAÇÃO DE GESTÃO DE NEGÓCIOS; ASSISTÊNCIA NO PLANEAMENTO DE NEGÓCIOS COMERCIAIS; SUPERVISÃO DA GESTÃO DE NEGÓCIOS COMERCIAIS; ASSISTÊNCIA OPERACIONAL DE NEGÓCIOS A EMPRESAS; SERVIÇOS DE PERITAGENS EM NEGÓCIOS COMERCIAIS; SERVIÇOS DE GESTÃO E CONSULTADORIA DE NEGÓCIOS; NEGOCIAÇÃO DE CONTRATOS DE NEGÓCIOS PARA TERCEIROS; GESTÃO DE NEGÓCIOS DE ARTISTAS DE ESPETÁCULO; SERVIÇOS DE ASSISTÊNCIA, GESTÃO E ADMINISTRAÇÃO DE NEGÓCIOS;

SUPERVISÃO DE NEGÓCIOS EM NOME DE TERCEIROS; SERVIÇOS DE ESTRATÉGIA E PLANEAMENTO DE NEGÓCIOS COMERCIAIS; ASSISTÊNCIA NA GESTÃO DE NEGÓCIOS COMERCIAIS DE FRANCHISING; ASSISTÊNCIA A EMPRESAS INDUSTRIAIS NA CONDUÇÃO DOS SEUS NEGÓCIOS; PREPARAÇÃO DE ESTUDOS DE PROJETOS RELACIONADOS COM ASSUNTOS DE NEGÓCIOS; SERVIÇOS DE GESTÃO DE NEGÓCIOS EM MATÉRIA DE AQUISIÇÃO DE EMPRESAS; PRESTAÇÃO DE ASSISTÊNCIA NA ÁREA DE GESTÃO E PLANEAMENTO DE NEGÓCIOS COMERCIAIS; PREPARAÇÃO DE BALANÇOS DE NEGÓCIOS PROFISSIONAIS; GESTÃO DA CONTABILIDADE DE NEGÓCIOS; ADMINISTRAÇÃO DE ASSUNTOS DE NEGÓCIOS DE FRANQUIAS; PRESTAÇÃO DE INFORMAÇÕES ESTATÍSTICAS RELACIONADAS COM NEGÓCIOS; AQUISIÇÃO DE INFORMAÇÕES SOBRE NEGÓCIOS COMERCIAIS RELACIONADAS COM ACTIVIDADES DE EMPRESAS; COMPILAÇÃO DE DADOS ESTATÍSTICOS PARA FINS COMERCIAIS OU DE NEGÓCIOS; RECOLHA DE INFORMAÇÕES PARA NEGÓCIOS COMERCIAIS; CONSULTADORIA PROFISSIONAL EM MATÉRIA DE NEGÓCIOS; CONSULTADORIA PARA DIREÇÃO DE NEGÓCIOS COMERCIAIS; SERVIÇOS DE CONSULTADORIA DE NEGÓCIOS RELACIONADOS COM PROCESSAMENTO DE DADOS; CONSULTADORIA PROFISSIONAL DE NEGÓCIOS EM MATÉRIA DE FUNCIONAMENTO DE EMPRESAS; CONSULTADORIA PROFISSIONAL DE NEGÓCIOS EM MATÉRIA DE CRIAÇÃO DE EMPRESAS; CONSULTADORIA PROFISSIONAL RELACIONADA COM A GESTÃO DE NEGÓCIOS; ASSESSORIA EM MATÉRIA DE NEGÓCIOS COMERCIAIS RELACIONADA COM FINANCIAMENTO DO CRESCIMENTO; SERVIÇOS DE CONSULTADORIA DE NEGÓCIOS PARA EMPRESAS EM FASE DE ARRANQUE; SERVIÇOS DE ASSESSORIA DE NEGÓCIOS RELACIONADOS COM O DESEMPENHO DE EMPRESAS; ASSESSORIA RELACIONADA COM A ORGANIZAÇÃO E A GESTÃO DE NEGÓCIOS COMERCIAIS; SERVIÇOS DE CONSULTADORIA DE NEGÓCIOS COMERCIAIS RELACIONADOS COM A GESTÃO DE CAMPANHAS DE ANGARIAÇÃO DE FUNDOS; INFORMAÇÕES SOBRE NEGÓCIOS; NEGÓCIOS COMERCIAIS (AVALIAÇÕES EM -); PREPARAÇÃO DE RELATÓRIOS DE NEGÓCIOS; ANÁLISE DE INFORMAÇÕES DE NEGÓCIOS COMERCIAIS; PESQUISAS DE COMERCIAIS PARA NOVAS NEGÓCIOS; AUDITORIAS DE NEGÓCIOS COMERCIAIS; PLANEAMENTO FISCAL [CONTABILIDADE]; CONSULTADORIA ORGANIZACIONAL RELACIONADA COM PROGRAMAS DE FIDELIZAÇÃO DE CLIENTES; SERVIÇOS DE ASSESSORIA RELACIONADOS COM GESTÃO DE RISCOS EMPRESARIAIS; ACONSELHAMENTO EM GESTÃO DE NEGÓCIOS COMERCIAIS; ACONSELHAMENTO NA ÁREA DA EFICIÊNCIA EMPRESARIAL; ACONSELHAMENTO EM MATÉRIA DE ORGANIZAÇÃO EMPRESARIAL; ASSISTÊNCIA E ACONSELHAMENTO SOBRE ORGANIZAÇÃO E GESTÃO EMPRESARIAL; SERVIÇOS DE ACONSELHAMENTO E INFORMAÇÕES SOBRE ORGANIZAÇÃO E GESTÃO DE EMPRESAS; ACONSELHAMENTO A EMPRESAS INDUSTRIAIS EM MATÉRIA DE CONDUÇÃO DOS SEUS NEGÓCIOS; ACONSELHAMENTO A EMPRESAS COMERCIAIS EM MATÉRIA DE CONDUÇÃO DOS SEUS NEGÓCIOS; SERVIÇOS DE CONSULTADORIA E ASSESSORIA NO DOMÍNIO DA ESTRATÉGIA COMERCIAL.

36 SERVIÇOS JURÍDICOS INFORMATIZADOS DE COBRANÇA DE DÍVIDAS; SUBSCRIÇÃO DE SEGUROS DE SERVIÇOS JURÍDICOS PRÉ-PAGOS; SERVIÇOS FINANCEIROS; SERVIÇOS DE AVALIAÇÃO DE PROPRIEDADES PARA EFEITOS

FISCAIS; AVALIAÇÃO E ESTIMATIVA FISCAL; FORNECIMENTO DE ASSESSORIA FISCAL [SEM SER DO ÂMBITO CONTABILÍSTICO]; PLANEAMENTO FINANCEIRO RELACIONADO COM TRIBUTAÇÃO FISCAL; REPRESENTANTES DE SERVIÇOS FIDUCIÁRIOS; SELEÇÃO E AQUISIÇÃO DE BENS IMOBILIÁRIOS EM NOME DE TERCEIROS; NEGÓCIOS FINANCEIROS; NEGÓCIOS IMOBILIÁRIOS; NEGÓCIOS MONETÁRIOS; ALUGUER DE CENTROS DE NEGÓCIOS; FORNECIMENTO DE INFORMAÇÃO RELATIVA AOS NEGÓCIOS IMOBILIÁRIOS, ATRAVÉS DA INTERNET; SERVIÇOS DE NEGÓCIOS DE INVESTIMENTO; SERVIÇOS DE INFORMAÇÃO INFORMATIZADA RELACIONADOS COM NEGÓCIOS FINANCEIROS; SERVIÇOS DE INFORMAÇÕES RELACIONADOS COM AVALIAÇÕES DE NEGÓCIOS FINANCEIROS; SERVIÇOS FINANCEIROS PARA PATROCÍNIO DE NEGÓCIOS; AVALIAÇÃO IMOBILIÁRIA [NEGÓCIOS FINANCEIROS]; PLANEAMENTO FISCAL [NÃO CONTABILÍSTICO]; GESTÃO DE RISCO DE SEGUROS; GESTÃO DO RISCO DE CRÉDITO; SERVIÇOS DE ASSESSORIA RELACIONADOS COM GESTÃO DE RISCO FINANCEIRO; SERVIÇOS DE AVALIAÇÃO DE RISCO DE INVESTIMENTO; SERVIÇOS DE CLASSIFICAÇÃO DE RISCO DE CRÉDITO; SERVIÇOS PARA A CONCESSÃO DE CAPITAL DE RISCO; SERVIÇOS FINANCEIROS DE VERIFICAÇÃO PRÉVIA ("DUE DILIGENCE"); SERVIÇOS DE INFORMAÇÃO, DADOS, ACONSELHAMENTO E CONSULTORIA FINANCEIROS; FORNECIMENTO DE ACONSELHAMENTO RELATIVO À ORGANIZAÇÃO DE HIPOTECAS; SERVIÇOS DE CONSULTORIA E ACONSELHAMENTO EM MATÉRIA DE INVESTIMENTO BANCÁRIO; ACONSELHAMENTO EM MATÉRIA DE CRÉDITO; ACONSELHAMENTO EM MATÉRIA DE ENDIVIDAMENTO; ACONSELHAMENTO RELACIONADO COM SERVIÇOS DE EMPRÉSTIMO; ACONSELHAMENTO RELACIONADO COM SERVIÇOS DE RECUPERAÇÃO DE EMPRÉSTIMOS; ACONSELHAMENTO FINANCEIRO RELATIVO A IMPOSTOS DE RENDIMENTOS; ACONSELHAMENTO FINANCEIRO EM MATÉRIA DE PLANOS DE OPÇÕES SOBRE AÇÕES; ACONSELHAMENTO FINANCEIRO; SERVIÇOS DE CONSULTADORIA DE ESTRATÉGIAS FINANCEIRAS.

- 41 FORMAÇÃO RELACIONADA COM O FORNECIMENTO DE SERVIÇOS JURÍDICOS; ORGANIZAÇÃO DE SEMINÁRIOS RELACIONADOS COM NEGÓCIOS COMERCIAIS; ORGANIZAÇÃO E CONDUÇÃO DE CONFERÊNCIAS COMERCIAIS, PROFISSIONAIS E DE NEGÓCIOS; ENSINO E FORMAÇÃO EM NEGÓCIOS COMERCIAIS, INDÚSTRIA E TECNOLOGIA DA INFORMAÇÃO; REALIZAÇÃO DE WORKSHOPS EDUCATIVOS NO DOMÍNIO DA GESTÃO DE NEGÓCIOS; DIREÇÃO DE CURSOS RELACIONADOS COM GESTÃO DE NEGÓCIOS; FORMAÇÃO EM MATÉRIA DE GESTÃO DE NEGÓCIOS; ASSESSORIA SOBRE CARREIRAS, FORMAÇÃO E ACONSELHAMENTO VOCACIONAL; ACONSELHAMENTO SOBRE CARREIRAS E ORIENTAÇÃO PROFISSIONAL; ORGANIZAÇÃO DE CONGRESSOS E CONFERÊNCIAS COM FINS CULTURAIS E EDUCATIVOS.
- 42 SERVIÇOS CIENTÍFICOS E TECNOLÓGICOS; SERVIÇOS DE TESTES DE SEGURANÇA TECNOLÓGICOS; SERVIÇOS TECNOLÓGICOS E DE INVESTIGAÇÃO RELACIONADOS COM OS MESMOS; MANUTENÇÃO DE SOFTWARE INFORMÁTICO EM MATÉRIA DE SEGURANÇA INFORMÁTICA E DA PREVENÇÃO DE RISCOS INFORMÁTICOS; CONCEÇÃO E DESENVOLVIMENTO DE PROGRAMAS DE SEGURANÇA NA INTERNET; FORNECIMENTO DE PROGRAMAS DE GESTÃO DE RISCOS DE SEGURANÇA INFORMÁTICA; SERVIÇOS DE ARMAZENAMENTO E CÓPIA DE SEGURANÇA

ELETRÔNICOS DE DADOS; CONSULTORIA EM SOFTWARE DE SEGURANÇA; CONSULTADORIA PROFISSIONAL RELACIONADA COM SEGURANÇA INFORMÁTICA; SERVIÇOS DE CONSULTORIA NO DOMÍNIO DA SEGURANÇA INFORMÁTICA; CONSULTORIA EM MATÉRIA DE SEGURANÇA INFORMÁTICA; SERVIÇOS DE AUTENTICAÇÃO PARA SEGURANÇA INFORMÁTICA; FORNECIMENTO DE SERVIÇOS DE SEGURANÇA PARA REDES INFORMÁTICAS, ACESSO A COMPUTADORES E TRANSAÇÕES INFORMATIZADAS; SERVIÇOS DE ASSESSORIA RELACIONADOS COM SEGURANÇA AMBIENTAL; DESIGN E DESENVOLVIMENTO DE SISTEMAS DE SEGURANÇA DE DADOS ELETRÔNICOS; SERVIÇOS DE ACONSELHAMENTO E INFORMAÇÃO SOBRE SOFTWARE.

- 45 SERVIÇOS JURÍDICOS; SERVIÇOS JURÍDICOS RELACIONADOS COM A CONDUÇÃO DOS NEGÓCIOS; CONSULTADORIA EM MATÉRIA DE CONFORMIDADE COM AS DISPOSIÇÕES RELATIVAS À PROTEÇÃO DE DADOS; REVISÃO DE NORMAS E PRÁTICAS PARA ASSEGURAR A CONFORMIDADE COM LEIS E REGULAMENTOS; AUDITORIAS PARA FINS DE CONFORMIDADES LEGAIS; AUDITORIAS PARA FINS DE CONFORMIDADES REGULAMENTARES; SERVIÇOS JURÍDICOS NO DOMÍNIO DA SEGURANÇA DE DADOS; AVALIAÇÃO DE RISCOS EM MATÉRIA DE SEGURANÇA; REALIZAÇÃO DE PESQUISAS DE VERIFICAÇÃO PRÉVIA ("DUE DILIGENCE") (SERVIÇOS JURÍDICOS); FORNECIMENTO DE ACONSELHAMENTO NO DOMÍNIO DA SEGURANÇA PÚBLICA; ACONSELHAMENTO E REPRESENTAÇÃO JURÍDICA; SERVIÇOS DE INFORMAÇÃO, ACONSELHAMENTO E CONSULTORIA EM QUESTÕES JURÍDICAS; SERVIÇOS DE ACONSELHAMENTO PROFISSIONAL RELACIONADOS COM DIREITOS DE AUTOR; ACONSELHAMENTO JURÍDICO EM RESPOSTA A SOLICITAÇÕES DE PROPOSTAS (RFP).

(591) PRETO RGB: 0,0,0; LARANJA RGB: 251,133,0

(540)



(531) 27.5.9 ; 27.5.15 ; 27.5.25

COMERCIAL; CONSULTORIA EM MATÉRIA DE GESTÃO DE NEGÓCIOS E ORGANIZAÇÃO DE EMPRESAS; ASSISTÊNCIA, SERVIÇOS DE ASSESSORIA E CONSULTORIA EM MATÉRIA DE ORGANIZAÇÃO EMPRESARIAL; CONSULTORIA EMPRESARIAL; CONSULTORIA RELATIVA A CONTABILIDADE FISCAL; ASSESSORIA FISCAL (CONTABILIDADE); PLANEAMENTO ESTRATÉGICO EMPRESARIAL; PLANEAMENTO ESTRATÉGICO DE NEGÓCIOS; ANÁLISE DE COMÉRCIOS ESTRATÉGICOS; SERVIÇOS DE CONSULTORIA DE NEGÓCIOS PARA TRANSFORMAÇÃO DIGITAL; ORGANIZAÇÃO DE NEGÓCIOS; SERVIÇOS DE CONSULTADORIA DE NEGÓCIOS COMERCIAIS RELACIONADOS COM A PROMOÇÃO DE CAMPANHAS DE ANGARIAÇÃO DE FUNDOS; MEDIAÇÃO DE NEGÓCIOS COMERCIAIS PARA TERCEIROS; GESTÃO DE NEGÓCIOS COMERCIAIS; PLANEAMENTO DE SUCESSÃO DE NEGÓCIOS; ORGANIZAÇÃO DE GESTÃO DE NEGÓCIOS; ASSISTÊNCIA NO PLANEAMENTO DE NEGÓCIOS COMERCIAIS; SUPERVISÃO DA GESTÃO DE NEGÓCIOS COMERCIAIS; ASSISTÊNCIA OPERACIONAL DE NEGÓCIOS A EMPRESAS; SERVIÇOS DE PERITAGENS EM NEGÓCIOS COMERCIAIS; SERVIÇOS DE GESTÃO E CONSULTADORIA DE NEGÓCIOS; NEGOCIAÇÃO DE CONTRATOS DE NEGÓCIOS PARA TERCEIROS; GESTÃO DE NEGÓCIOS DE ARTISTAS DE ESPETÁCULO; SERVIÇOS DE ASSISTÊNCIA, GESTÃO E ADMINISTRAÇÃO DE NEGÓCIOS; SUPERVISÃO DE NEGÓCIOS EM NOME DE TERCEIROS; SERVIÇOS DE ESTRATÉGIA E PLANEAMENTO DE NEGÓCIOS COMERCIAIS; ASSISTÊNCIA NA GESTÃO DE NEGÓCIOS COMERCIAIS DE FRANCHISING; ASSISTÊNCIA A EMPRESAS INDUSTRIAIS NA CONDUÇÃO DOS SEUS NEGÓCIOS; PREPARAÇÃO DE ESTUDOS DE PROJETOS RELACIONADOS COM ASSUNTOS DE NEGÓCIOS; SERVIÇOS DE GESTÃO DE NEGÓCIOS EM MATÉRIA DE AQUISIÇÃO DE EMPRESAS; PRESTAÇÃO DE ASSISTÊNCIA NA ÁREA DE GESTÃO E PLANEAMENTO DE NEGÓCIOS COMERCIAIS; PREPARAÇÃO DE BALANÇOS DE NEGÓCIOS PROFISSIONAIS; GESTÃO DA CONTABILIDADE DE NEGÓCIOS; ADMINISTRAÇÃO DE ASSUNTOS DE NEGÓCIOS DE FRANQUIAS; PRESTAÇÃO DE INFORMAÇÕES ESTATÍSTICAS RELACIONADAS COM NEGÓCIOS; AQUISIÇÃO DE INFORMAÇÕES SOBRE NEGÓCIOS COMERCIAIS RELACIONADAS COM ACTIVIDADES DE EMPRESAS; COMPILAÇÃO DE DADOS ESTATÍSTICOS PARA FINS COMERCIAIS OU DE NEGÓCIOS; RECOLHA DE INFORMAÇÕES PARA NEGÓCIOS COMERCIAIS; CONSULTADORIA PROFISSIONAL EM MATÉRIA DE NEGÓCIOS; CONSULTADORIA PARA DIREÇÃO DE NEGÓCIOS COMERCIAIS; SERVIÇOS DE CONSULTADORIA DE NEGÓCIOS RELACIONADOS COM PROCESSAMENTO DE DADOS; CONSULTADORIA PROFISSIONAL DE NEGÓCIOS EM MATÉRIA DE FUNCIONAMENTO DE EMPRESAS; CONSULTADORIA PROFISSIONAL DE NEGÓCIOS EM MATÉRIA DE CRIAÇÃO DE EMPRESAS; CONSULTADORIA PROFISSIONAL RELACIONADA COM A GESTÃO DE NEGÓCIOS; ASSESSORIA EM MATÉRIA DE NEGÓCIOS COMERCIAIS RELACIONADA COM FINANCIAMENTO DO CRESCIMENTO; SERVIÇOS DE CONSULTADORIA DE NEGÓCIOS PARA EMPRESAS EM FASE DE ARRANQUE; SERVIÇOS DE ASSESSORIA DE NEGÓCIOS RELACIONADOS COM O DESEMPENHO DE EMPRESAS; ASSESSORIA RELACIONADA COM A ORGANIZAÇÃO E A GESTÃO DE NEGÓCIOS COMERCIAIS; SERVIÇOS DE CONSULTADORIA DE NEGÓCIOS COMERCIAIS RELACIONADOS COM A GESTÃO DE CAMPANHAS DE ANGARIAÇÃO DE FUNDOS; INFORMAÇÕES SOBRE NEGÓCIOS;

(210) 761942

MNA

(220) 2026.02.06

(300)

(730) PT **SOCIEDADE REBELO DE SOUSA & ADVOGADOS ASSOCIADOS, SP, RL**  
PT **PEDRO MIGUEL DUARTE REBELO DE SOUSA**

- (511) 35 SERVIÇOS DE ACONSELHAMENTO EM DECLARAÇÕES FISCAIS [CONTABILIDADE]; CONSULTORIA DE GESTÃO DE NEGÓCIOS COMERCIAIS; SERVIÇOS DE CONSULTORIA RELATIVOS A ORGANIZAÇÃO E GESTÃO COMERCIAIS; ASSISTÊNCIA, SERVIÇOS DE ASSESSORIA E CONSULTORIA EM GESTÃO

- NEGÓCIOS COMERCIAIS (AVALIAÇÕES EM -); PREPARAÇÃO DE RELATÓRIOS DE NEGÓCIOS; ANÁLISE DE INFORMAÇÕES DE NEGÓCIOS COMERCIAIS; PESQUISAS DE COMERCIAIS PARA NOVAS NEGÓCIOS; AUDITORIAS DE NEGÓCIOS COMERCIAIS; PLANEAMENTO FISCAL [CONTABILIDADE]; CONSULTADORIA ORGANIZACIONAL RELACIONADA COM PROGRAMAS DE FIDELIZAÇÃO DE CLIENTES; SERVIÇOS DE ASSESSORIA RELACIONADOS COM GESTÃO DE RISCOS EMPRESARIAIS; ACONSELHAMENTO EM GESTÃO DE NEGÓCIOS COMERCIAIS; ACONSELHAMENTO NA ÁREA DA EFICIÊNCIA EMPRESARIAL; ACONSELHAMENTO EM MATÉRIA DE ORGANIZAÇÃO EMPRESARIAL; ASSISTÊNCIA E ACONSELHAMENTO SOBRE ORGANIZAÇÃO E GESTÃO EMPRESARIAL; SERVIÇOS DE ACONSELHAMENTO E INFORMAÇÕES SOBRE ORGANIZAÇÃO E GESTÃO DE EMPRESAS; ACONSELHAMENTO A EMPRESAS INDUSTRIAIS EM MATÉRIA DE CONDUÇÃO DOS SEUS NEGÓCIOS; ACONSELHAMENTO A EMPRESAS COMERCIAIS EM MATÉRIA DE CONDUÇÃO DOS SEUS NEGÓCIOS; SERVIÇOS DE CONSULTADORIA E ASSESSORIA NO DOMÍNIO DA ESTRATÉGIA COMERCIAL.
- 36 SERVIÇOS JURÍDICOS INFORMATIZADOS DE COBRANÇA DE DÍVIDAS; SUBSCRIÇÃO DE SEGUROS DE SERVIÇOS JURÍDICOS PRÉ-PAGOS; SERVIÇOS FINANCEIROS; SERVIÇOS DE AVALIAÇÃO DE PROPRIEDADES PARA EFEITOS FISCAIS; AVALIAÇÃO E ESTIMATIVA FISCAL; FORNECIMENTO DE ASSESSORIA FISCAL [SEM SER DO ÂMBITO CONTABILÍSTICO]; PLANEAMENTO FINANCEIRO RELACIONADO COM TRIBUTAÇÃO FISCAL; REPRESENTANTES DE SERVIÇOS FIDUCIÁRIOS; SELEÇÃO E AQUISIÇÃO DE BENS IMOBILIÁRIOS EM NOME DE TERCEIROS; NEGÓCIOS FINANCEIROS; NEGÓCIOS IMOBILIÁRIOS; NEGÓCIOS MONETÁRIOS; ALUGUER DE CENTROS DE NEGÓCIOS; FORNECIMENTO DE INFORMAÇÃO RELATIVA AOS NEGÓCIOS IMOBILIÁRIOS, ATRAVÉS DA INTERNET; SERVIÇOS DE NEGÓCIOS DE INVESTIMENTO; SERVIÇOS DE INFORMAÇÃO INFORMATIZADA RELACIONADOS COM NEGÓCIOS FINANCEIROS; SERVIÇOS DE INFORMAÇÕES RELACIONADOS COM AVALIAÇÕES DE NEGÓCIOS FINANCEIROS; SERVIÇOS FINANCEIROS PARA PATROCÍNIO DE NEGÓCIOS; AVALIAÇÃO IMOBILIÁRIA [NEGÓCIOS FINANCEIROS]; PLANEAMENTO FISCAL [NÃO CONTABILÍSTICO]; GESTÃO DE RISCO DE SEGUROS; GESTÃO DO RISCO DE CRÉDITO; SERVIÇOS DE ASSESSORIA RELACIONADOS COM GESTÃO DE RISCO FINANCEIRO; SERVIÇOS DE AVALIAÇÃO DE RISCO DE INVESTIMENTO; SERVIÇOS DE CLASSIFICAÇÃO DE RISCO DE CRÉDITO; SERVIÇOS PARA A CONCESSÃO DE CAPITAL DE RISCO; SERVIÇOS FINANCEIROS DE VERIFICAÇÃO PRÉVIA ("DUE DILIGENCE"); SERVIÇOS DE INFORMAÇÃO, DADOS, ACONSELHAMENTO E CONSULTORIA FINANCEIROS; FORNECIMENTO DE ACONSELHAMENTO RELATIVO À ORGANIZAÇÃO DE HIPOTECAS; SERVIÇOS DE CONSULTORIA E ACONSELHAMENTO EM MATÉRIA DE INVESTIMENTO BANCÁRIO; ACONSELHAMENTO EM MATÉRIA DE CRÉDITO; ACONSELHAMENTO EM MATÉRIA DE ENDIVIDAMENTO; ACONSELHAMENTO RELACIONADO COM SERVIÇOS DE EMPRÉSTIMO; ACONSELHAMENTO RELACIONADO COM SERVIÇOS DE RECUPERAÇÃO DE EMPRÉSTIMOS; ACONSELHAMENTO FINANCEIRO RELATIVO A IMPOSTOS DE RENDIMENTOS; ACONSELHAMENTO FINANCEIRO EM MATÉRIA DE PLANOS DE OPÇÕES SOBRE AÇÕES; ACONSELHAMENTO FINANCEIRO; SERVIÇOS DE CONSULTADORIA DE ESTRATÉGIAS FINANCEIRAS.
- 41 FORMAÇÃO RELACIONADA COM O FORNECIMENTO DE SERVIÇOS JURÍDICOS; ORGANIZAÇÃO DE SEMINÁRIOS RELACIONADOS COM NEGÓCIOS COMERCIAIS; ORGANIZAÇÃO E CONDUÇÃO DE CONFERÊNCIAS COMERCIAIS, PROFISSIONAIS E DE NEGÓCIOS; ENSINO E FORMAÇÃO EM NEGÓCIOS COMERCIAIS, INDÚSTRIA E TECNOLOGIA DA INFORMAÇÃO; REALIZAÇÃO DE WORKSHOPS EDUCATIVOS NO DOMÍNIO DA GESTÃO DE NEGÓCIOS; DIREÇÃO DE CURSOS RELACIONADOS COM GESTÃO DE NEGÓCIOS; FORMAÇÃO EM MATÉRIA DE GESTÃO DE NEGÓCIOS; ASSESSORIA SOBRE CARREIRAS, FORMAÇÃO E ACONSELHAMENTO VOCACIONAL; ACONSELHAMENTO SOBRE CARREIRAS E ORIENTAÇÃO PROFISSIONAL; ORGANIZAÇÃO DE CONGRESSOS E CONFERÊNCIAS COM FINS CULTURAIS E EDUCATIVOS.
- 42 SERVIÇOS CIENTÍFICOS E TECNOLÓGICOS; SERVIÇOS DE TESTES DE SEGURANÇA TECNOLÓGICOS; SERVIÇOS TECNOLÓGICOS E DE INVESTIGAÇÃO RELACIONADOS COM OS MESMOS; MANUTENÇÃO DE SOFTWARE INFORMÁTICO EM MATÉRIA DE SEGURANÇA INFORMÁTICA E DA PREVENÇÃO DE RISCOS INFORMÁTICOS; CONCEÇÃO E DESENVOLVIMENTO DE PROGRAMAS DE SEGURANÇA NA INTERNET; FORNECIMENTO DE PROGRAMAS DE GESTÃO DE RISCOS DE SEGURANÇA INFORMÁTICA; SERVIÇOS DE ARMAZENAMENTO E CÓPIA DE SEGURANÇA ELETRÓNICOS DE DADOS; CONSULTORIA EM SOFTWARE DE SEGURANÇA; CONSULTADORIA PROFISSIONAL RELACIONADA COM SEGURANÇA INFORMÁTICA; SERVIÇOS DE CONSULTORIA NO DOMÍNIO DA SEGURANÇA INFORMÁTICA; CONSULTORIA EM MATÉRIA DE SEGURANÇA INFORMÁTICA; SERVIÇOS DE AUTENTICAÇÃO PARA SEGURANÇA INFORMÁTICA; FORNECIMENTO DE SERVIÇOS DE SEGURANÇA PARA REDES INFORMÁTICAS, ACESSO A COMPUTADORES E TRANSAÇÕES INFORMATIZADAS; SERVIÇOS DE ASSESSORIA RELACIONADOS COM SEGURANÇA AMBIENTAL; DESIGN E DESENVOLVIMENTO DE SISTEMAS DE SEGURANÇA DE DADOS ELETRÓNICOS; SERVIÇOS DE ACONSELHAMENTO E INFORMAÇÃO SOBRE SOFTWARE.
- 45 SERVIÇOS JURÍDICOS; SERVIÇOS JURÍDICOS RELACIONADOS COM A CONDUÇÃO DOS NEGÓCIOS; CONSULTADORIA EM MATÉRIA DE CONFORMIDADE COM AS DISPOSIÇÕES RELATIVAS À PROTEÇÃO DE DADOS; REVISÃO DE NORMAS E PRÁTICAS PARA ASSEGURAR A CONFORMIDADE COM LEIS E REGULAMENTOS; AUDITORIAS PARA FINS DE CONFORMIDADES LEGAIS; AUDITORIAS PARA FINS DE CONFORMIDADES REGULAMENTARES; SERVIÇOS JURÍDICOS NO DOMÍNIO DA SEGURANÇA DE DADOS; AVALIAÇÃO DE RISCOS EM MATÉRIA DE SEGURANÇA; REALIZAÇÃO DE PESQUISAS DE VERIFICAÇÃO PRÉVIA ("DUE DILIGENCE") (SERVIÇOS JURÍDICOS); FORNECIMENTO DE ACONSELHAMENTO NO DOMÍNIO DA SEGURANÇA PÚBLICA; ACONSELHAMENTO E REPRESENTAÇÃO JURÍDICA; SERVIÇOS DE INFORMAÇÃO, ACONSELHAMENTO E CONSULTORIA EM QUESTÕES JURÍDICAS; SERVIÇOS DE ACONSELHAMENTO PROFISSIONAL RELACIONADOS COM DIREITOS DE AUTOR; ACONSELHAMENTO JURÍDICO EM RESPOSTA A SOLICITAÇÕES DE PROPOSTAS (RFP).
- (591) PRETO RGB: 0,0,0; LARANJA RGB: 251,133,0; BRANCO RGB: 255,255,255
- (540)



(531) 27.5.9 ; 27.5.15 ; 27.5.25 ; 29.1.8 ; 29.1.11

(210) **761944** MNA  
 (220) 2026.02.02  
 (300)  
 (730) **BR THIAGO DE FREITAS**  
 (511) 35 PUBLICIDADE; PUBLICIDADE EXTERIOR; PUBLICIDADE RADIOFÔNICA; PUBLICIDADE E MARKETING; PUBLICIDADE NO CINEMA; PUBLICIDADE POR CORRESPONDÊNCIA; PUBLICIDADE POR BANNERS; AGÊNCIAS DE PUBLICIDADE; DIVULGAÇÃO DE PUBLICIDADE; DIFUSÃO DE PUBLICIDADE; REDAÇÃO DE PUBLICIDADE; INVESTIGAÇÃO EM PUBLICIDADE; PUBLICIDADE PELA TELEVISÃO; MEDIAÇÃO DE PUBLICIDADE; COLOCAÇÃO DE PUBLICIDADE; ORGANIZAÇÃO DE PUBLICIDADE; ANÁLISES DE PUBLICIDADE; PUBLICIDADE, INCLUINDO PUBLICIDADE ONLINE EM REDES INFORMÁTICAS; SERVIÇOS DE PUBLICIDADE DIGITAL; PUBLICIDADE DE WEBSITES COMERCIAIS; PROMOÇÃO [PUBLICIDADE] DE CONCERTOS; SERVIÇOS DE PUBLICIDADE PROMOCIONAL; PRODUÇÃO DE PUBLICIDADE RADIOFÔNICA; PUBLICIDADE RADIOFÔNICA E TELEVISIVA; PUBLICIDADE PARA COLOCAR EM ELEVADORES; SERVIÇOS DE PUBLICIDADE DE EXTERIOR; PUBLICIDADE POR MARKETING DIRETO; CONSULTADORIA RELACIONADA COM PUBLICIDADE; SERVIÇOS DE PUBLICIDADE E MARKETING; CONSULTADORIA EM PUBLICIDADE NA IMPRENSA; SERVIÇOS DE PUBLICAÇÃO DE PUBLICIDADE; FORNECIMENTO DE MODELOS PARA PUBLICIDADE; CONSULTORIA EM PUBLICIDADE E MARKETING; SERVIÇOS DE PUBLICIDADE E PROMOCIONAIS; SERVIÇOS DE PUBLICIDADE E PROMOÇÃO; PROMOÇÃO [PUBLICIDADE] DE NEGÓCIOS COMERCIAIS; SERVIÇOS PROMOCIONAIS E DE PUBLICIDADE; SERVIÇOS DE PUBLICIDADE NA IMPRENSA; PUBLICIDADE DE VENDA POR CORRESPONDÊNCIA; SERVIÇOS DE PLANEAMENTO PARA PUBLICIDADE; SERVIÇOS DE PUBLICIDADE PARA ARQUITETOS; DIFUSÃO DE PUBLICIDADE PARA TERCEIROS; PUBLICIDADE ATRAVÉS DE DIRECT MAIL; ALUGUER DE PAINÉIS DE PUBLICIDADE; ALUGUER DE PAINÉIS PARA PUBLICIDADE; PUBLICIDADE PARA RECRUTAMENTO DE PESSOAL; CONSULTADORIA COMERCIAL RELACIONADA COM PUBLICIDADE; ASSESSORIA COMERCIAL RELACIONADA COM PUBLICIDADE; PUBLICIDADE E ANÚNCIOS NA RÁDIO; SERVIÇOS DE PUBLICIDADE PARA OUTROS; ORGANIZAÇÃO DE PUBLICIDADE EM CINEMAS; NEGOCIAÇÃO DE CONTRATOS DE PUBLICIDADE; SERVIÇOS INTERMEDIÁRIOS RELATIVOS A PUBLICIDADE; SERVIÇOS DE PUBLICIDADE RELACIONADOS COM LIVROS; SERVIÇOS DE PUBLICIDADE FORNECIDOS PARA FLORISTAS; PUBLICIDADE SOBRE O TEJADILHO

DE TÁXIS; PUBLICIDADE PROMOCIONAL PARA PROJETOS DE EXPLORAÇÃO; SERVIÇOS DE PUBLICIDADE RELACIONADOS COM AUTOMÓVEIS; PROMOÇÃO [PUBLICIDADE] DE VIAGENS; SERVIÇOS DE PUBLICIDADE GRÁFICA; PUBLICIDADE PROMOCIONAL VIA TELEFONE.

(591)  
 (540)

## PROPAGA

(210) **761945** MNA  
 (220) 2026.02.03  
 (300)

(730) **PT NUNO DUARTE GOMES -  
 ELECTRICIDADE E SEGURANÇA,  
 UNIPESSOAL LDA**

(511) 09 PAINÉIS DE QUADROS ELÉTRICOS; CABLAGEM PARA TELECOMUNICAÇÕES; SISTEMAS DE VIDEOVIGILÂNCIA; SISTEMAS DE EXTINÇÃO DE INCÊNDIOS; SISTEMAS DE ALARME; SISTEMAS DE MONITORIZAÇÃO DE ALARME; SISTEMAS DE ALARME DE FUGAS DE GÁS.  
 37 INSTALAÇÃO DE SISTEMAS DE EXTINÇÃO DE INCÊNDIOS; MANUTENÇÃO E REPARAÇÃO DE SISTEMAS DE EXTINÇÃO DE INCÊNDIOS; MANUTENÇÃO E REPARAÇÃO DE SISTEMAS DE ALARME DE INCÊNDIO; MANUTENÇÃO E ASSISTÊNCIA TÉCNICA DE SISTEMAS DE ALARME DE INCÊNDIO; SERVIÇOS DE CONSTRUÇÃO CIVIL; CONSULTADORIA EM ENGENHARIA CIVIL [CONSTRUÇÃO]; CONSTRUÇÃO DE OBRAS DE ENGENHARIA CIVIL; SERVIÇOS DE CABLAGEM ELÉTRICA; INSTALAÇÃO DE CABLAGEM ELÉTRICA; SERVIÇOS DE CANALIZAÇÃO; INSTALAÇÃO DE SISTEMAS DE SUPRESSÃO DE INCÊNDIOS; MANUTENÇÃO E REPARAÇÃO DE SISTEMAS DE DETECÇÃO CONTRA INCÊNDIOS; INSTALAÇÃO DE SISTEMAS DE DETECÇÃO DE INCÊNDIOS.

(591)  
 (540)



**Nuno Duarte Gomes**  
 Electricidade e Seguranca Unip., LDA

(531) 1.13.15 ; 27.5.10

(210) **761948** MNA  
 (220) 2026.02.03  
 (300)

(730) **PT MEDIANEXT PROFISSIONAL  
 INFORMATION, LDA**

(511) 41 ORGANIZAÇÃO DE SEMINÁRIOS E CONFERÊNCIAS.  
 (591)  
 (540)



(531) 26.1.3 ; 26.1.19 ; 26.1.20

- (210) **761949** MNA  
 (220) 2026.02.03  
 (300)  
 (730) **PT TATIANA GARCIA MATOS, LDA**  
 (511) 09 SOFTWARE.  
 16 LIVROS.  
 24 TÊXTEIS PARA DECORAÇÃO.  
 33 BEBIDAS ESPIRITUOSAS.  
 35 CONSULTORIA EMPRESARIAL; SERVIÇOS DE VENDA A RETALHO RELACIONADOS COM ALIMENTOS.  
 37 CONSTRUÇÃO.  
 39 TRANSPORTE DE ALIMENTOS.  
 41 SERVIÇOS DE GALERIAS DE ARTE; FORMAÇÃO EM SAÚDE E BEM-ESTAR; FORMAÇÃO EMPRESARIAL.  
 42 ARQUITETURA; DESIGN DE INTERIORES; CONSULTORIA EM MATÉRIA DE DECORAÇÃO DE INTERIORES.  
 44 SERVIÇOS DE ASSESSORIA RELACIONADOS COM SAÚDE.

(591)  
 (540)



(531) 27.5.1 ; 27.5.4

- (210) **762066** MNA  
 (220) 2026.02.02  
 (300)  
 (730) **PT FRANCISCO FERRÃO DE ALMEIDA FERNANDES**  
 (511) 41 SERVIÇOS DE RESERVA DE BILHETES PARA ATIVIDADES E EVENTOS EDUCATIVOS, DE ENTRETENIMENTO E DESPORTIVOS; SERVIÇOS DE EDUCAÇÃO, ENTRETENIMENTO E DESPORTO; PUBLICAÇÃO, RELATO E REDAÇÃO DE TEXTOS; PRODUÇÃO DE PODCASTS; CRIAÇÃO [ESCRITA] DE PODCASTS; CRIAÇÃO [ESCRITA] DE CONTEÚDOS EDUCATIVOS PARA PODCASTS; FORNECIMENTO DE SERVIÇOS DE

ENTRETENIMENTO ATRAVÉS DE PODCAST; CONSULTADORIA EDITORIAL; DISPONIBILIZAÇÃO DE PUBLICAÇÕES ELECTRÓNICAS NÃO DESCARREGÁVEIS NA INTERNET OU EM UMA REDE GLOBAL DE COMUNICAÇÃO; DISPONIBILIZAÇÃO DE PUBLICAÇÕES ELECTRÓNICAS; DISPONIBILIZAÇÃO DE PUBLICAÇÕES ON-LINE; EDIÇÃO DE E-BOOKS (LIVROS ELECTRÓNICOS); EDIÇÃO DE JORNAIS ELECTRÓNICOS ACESSÍVEIS ATRAVÉS DE UMA REDE INFORMÁTICA MUNDIAL; EDIÇÃO DE MATERIAL IMPRESSO COM IMAGENS, SEM FINS PUBLICITÁRIOS; EDIÇÃO DE PUBLICAÇÕES; ADMINISTRAÇÃO [ORGANIZAÇÃO] DE ATIVIDADES CULTURAIS; ADMINISTRAÇÃO [ORGANIZAÇÃO] DE SERVIÇOS DE ENTRETENIMENTO; AGENDAMENTO DE PROGRAMAS DE RÁDIO E TELEVISÃO; ORGANIZAÇÃO DE RESERVAS DE BILHETES PARA ESPETÁCULOS E OUTROS EVENTOS DE ENTRETENIMENTO; RESERVA DE LUGARES PARA EVENTOS RECREATIVOS; RESERVA DE BILHETES PARA EVENTOS CULTURAIS.

(591)  
 (540)

## PARTÍCULA

- (210) **762067** MNA  
 (220) 2026.02.04  
 (300)  
 (730) **PT TANIA SOFIA LOURENCO RODRIGUES**  
 (511) 30 AÇÚCARES, ADOÇANTES NATURAIS, COBERTURAS E RECHEIOS DOCES, PRODUTOS APÍCOLAS E DECORAÇÕES COMESTÍVEIS; SAIS, TEMPEROS, AROMAS E CONDIMENTOS; CAFÉ, CHÁS E CACAU E SUBSTITUTOS DOS MESMOS; GELADOS, IOGURTES GELADOS E SORVETES; GELO PARA REFRESCAR; GRÃOS PROCESSADOS, AMIDOS, E PRODUTOS FEITOS A PARTIR DOS MESMOS, PREPARAÇÕES DE COZEDURA E LEVEDURAS; AÇÚCARES, ADOÇANTES PARA USO CULINÁRIO, COBERTURAS E RECHEIOS DOCES, PRODUTOS APÍCOLAS COMESTÍVEIS E DECORAÇÕES COMESTÍVEIS; APERITIVOS À BASE DE CEREAIS; APERITIVOS À BASE DE MILHO; APERITIVOS À BASE DE FARINHA; APERITIVOS À BASE DE MULTICEREAIS; ALIMENTOS À BASE DE CACAU; AMÊNDOAS COBERTAS DE CHOCOLATE; ALIMENTOS QUE CONTÊM CHOCOLATE [COMO ELEMENTO PRINCIPAL]; ALIMENTOS QUE CONTÊM CACAU [COMO ELEMENTO PRINCIPAL]; AROMAS DE CHOCOLATE; BARRAS DE CEREAIS E BARRAS ENERGÉTICAS; BARRAS DE CHOCOLATE COM GRÃOS DE CAFÉ TORRADOS; CHOCOLATES; CHOCOLATE; CONFEITARIA COM SABOR A CHOCOLATE; CREMES DE OVOS; DOCE GELADO; DOCES GELADOS; GELADOS DE CONFEITARIA; PASTELARIA, BOLOS, TARTES E BISCOITOS (BOLACHAS); PRODUTOS DE PADARIA SEM GLÚTEN; PRODUTOS GELADOS DE CONFEITARIA.  
 (591) VERDE CLARO E VERDE ESCURO.  
 (540)





(531) 5.3.13 ; 26.1.15

(210) **762068** **MNA**

(220) 2026.02.06

(300)

(730) **PT SOCIEDADE REBELO DE SOUSA & ADVOGADOS ASSOCIADOS, SP, RL**  
**PT PEDRO MIGUEL DUARTE REBELO DE SOUSA**

(511) 35 SERVIÇOS DE ACONSELHAMENTO EM DECLARAÇÕES FISCAIS [CONTABILIDADE]; CONSULTORIA DE GESTÃO DE NEGÓCIOS COMERCIAIS; SERVIÇOS DE CONSULTORIA RELATIVOS A ORGANIZAÇÃO E GESTÃO COMERCIAIS; ASSISTÊNCIA, SERVIÇOS DE ASSESSORIA E CONSULTORIA EM GESTÃO COMERCIAL; CONSULTORIA EM MATÉRIA DE GESTÃO DE NEGÓCIOS E ORGANIZAÇÃO DE EMPRESAS; ASSISTÊNCIA, SERVIÇOS DE ASSESSORIA E CONSULTORIA EM MATÉRIA DE ORGANIZAÇÃO EMPRESARIAL; CONSULTORIA EMPRESARIAL; CONSULTORIA RELATIVA A CONTABILIDADE FISCAL; ASSESSORIA FISCAL (CONTABILIDADE); PLANEAMENTO ESTRATÉGICO EMPRESARIAL; PLANEAMENTO ESTRATÉGICO DE NEGÓCIOS; ANÁLISE DE COMÉRCIOS ESTRATÉGICOS; SERVIÇOS DE CONSULTORIA DE NEGÓCIOS PARA TRANSFORMAÇÃO DIGITAL; ORGANIZAÇÃO DE NEGÓCIOS; SERVIÇOS DE CONSULTORIA DE NEGÓCIOS COMERCIAIS RELACIONADOS COM A PROMOÇÃO DE CAMPANHAS DE ANGARIAÇÃO DE FUNDOS; MEDIAÇÃO DE NEGÓCIOS COMERCIAIS PARA TERCEIROS; GESTÃO DE NEGÓCIOS COMERCIAIS; PLANEAMENTO DE SUCESSÃO DE NEGÓCIOS; ORGANIZAÇÃO DE GESTÃO DE NEGÓCIOS; ASSISTÊNCIA NO PLANEAMENTO DE NEGÓCIOS COMERCIAIS; SUPERVISÃO DA GESTÃO DE NEGÓCIOS COMERCIAIS; ASSISTÊNCIA OPERACIONAL DE NEGÓCIOS A EMPRESAS; SERVIÇOS DE PERITAGENS EM NEGÓCIOS COMERCIAIS; SERVIÇOS DE GESTÃO E CONSULTORIA DE NEGÓCIOS; NEGOCIAÇÃO DE CONTRATOS DE NEGÓCIOS PARA TERCEIROS; GESTÃO DE NEGÓCIOS DE ARTISTAS DE ESPETÁCULO; SERVIÇOS DE ASSISTÊNCIA, GESTÃO E ADMINISTRAÇÃO DE NEGÓCIOS; SUPERVISÃO DE NEGÓCIOS EM NOME DE TERCEIROS; SERVIÇOS DE ESTRATÉGIA E PLANEAMENTO DE NEGÓCIOS COMERCIAIS; ASSISTÊNCIA NA GESTÃO DE NEGÓCIOS COMERCIAIS DE FRANCHISING; ASSISTÊNCIA A EMPRESAS INDUSTRIAIS NA CONDUÇÃO DOS SEUS

NEGÓCIOS; PREPARAÇÃO DE ESTUDOS DE PROJETOS RELACIONADOS COM ASSUNTOS DE NEGÓCIOS; SERVIÇOS DE GESTÃO DE NEGÓCIOS EM MATÉRIA DE AQUISIÇÃO DE EMPRESAS; PRESTAÇÃO DE ASSISTÊNCIA NA ÁREA DE GESTÃO E PLANEAMENTO DE NEGÓCIOS COMERCIAIS; PREPARAÇÃO DE BALANÇOS DE NEGÓCIOS PROFISSIONAIS; GESTÃO DA CONTABILIDADE DE NEGÓCIOS; ADMINISTRAÇÃO DE ASSUNTOS DE NEGÓCIOS DE FRANQUIAS; PRESTAÇÃO DE INFORMAÇÕES ESTATÍSTICAS RELACIONADAS COM NEGÓCIOS; AQUISIÇÃO DE INFORMAÇÕES SOBRE NEGÓCIOS COMERCIAIS RELACIONADAS COM ACTIVIDADES DE EMPRESAS; COMPILAÇÃO DE DADOS ESTATÍSTICOS PARA FINS COMERCIAIS OU DE NEGÓCIOS; RECOLHA DE INFORMAÇÕES PARA NEGÓCIOS COMERCIAIS; CONSULTADORIA PROFISSIONAL EM MATÉRIA DE NEGÓCIOS; CONSULTADORIA PARA DIREÇÃO DE NEGÓCIOS COMERCIAIS; SERVIÇOS DE CONSULTADORIA DE NEGÓCIOS RELACIONADOS COM PROCESSAMENTO DE DADOS; CONSULTADORIA PROFISSIONAL DE NEGÓCIOS EM MATÉRIA DE FUNCIONAMENTO DE EMPRESAS; CONSULTADORIA PROFISSIONAL DE NEGÓCIOS EM MATÉRIA DE CRIAÇÃO DE EMPRESAS; CONSULTADORIA PROFISSIONAL RELACIONADA COM A GESTÃO DE NEGÓCIOS; ASSESSORIA EM MATÉRIA DE NEGÓCIOS COMERCIAIS RELACIONADA COM FINANCIAMENTO DO CRESCIMENTO; SERVIÇOS DE CONSULTADORIA DE NEGÓCIOS PARA EMPRESAS EM FASE DE ARRANQUE; SERVIÇOS DE ASSESSORIA DE NEGÓCIOS RELACIONADOS COM O DESEMPENHO DE EMPRESAS; ASSESSORIA RELACIONADA COM A ORGANIZAÇÃO E A GESTÃO DE NEGÓCIOS COMERCIAIS; SERVIÇOS DE CONSULTADORIA DE NEGÓCIOS COMERCIAIS RELACIONADOS COM A GESTÃO DE CAMPANHAS DE ANGARIAÇÃO DE FUNDOS; INFORMAÇÕES SOBRE NEGÓCIOS; NEGÓCIOS COMERCIAIS (AVALIAÇÕES EM -); PREPARAÇÃO DE RELATÓRIOS DE NEGÓCIOS; ANÁLISE DE INFORMAÇÕES DE NEGÓCIOS COMERCIAIS; PESQUISAS DE COMERCIAIS PARA NOVAS NEGÓCIOS; AUDITORIAS DE NEGÓCIOS COMERCIAIS; PLANEAMENTO FISCAL [CONTABILIDADE]; CONSULTADORIA ORGANIZACIONAL RELACIONADA COM PROGRAMAS DE FIDELIZAÇÃO DE CLIENTES; SERVIÇOS DE ASSESSORIA RELACIONADOS COM GESTÃO DE RISCOS EMPRESARIAIS; ACONSELHAMENTO EM GESTÃO DE NEGÓCIOS COMERCIAIS; ACONSELHAMENTO NA ÁREA DA EFICIÊNCIA EMPRESARIAL; ACONSELHAMENTO EM MATÉRIA DE ORGANIZAÇÃO EMPRESARIAL; ASSISTÊNCIA E ACONSELHAMENTO SOBRE ORGANIZAÇÃO E GESTÃO EMPRESARIAL; SERVIÇOS DE ACONSELHAMENTO E INFORMAÇÕES SOBRE ORGANIZAÇÃO E GESTÃO DE EMPRESAS; ACONSELHAMENTO A EMPRESAS INDUSTRIAIS EM MATÉRIA DE CONDUÇÃO DOS SEUS NEGÓCIOS; ACONSELHAMENTO A EMPRESAS COMERCIAIS EM MATÉRIA DE CONDUÇÃO DOS SEUS NEGÓCIOS; SERVIÇOS DE CONSULTADORIA E ASSESSORIA NO DOMÍNIO DA ESTRATÉGIA COMERCIAL.

36 SERVIÇOS JURÍDICOS INFORMATIZADOS DE COBRANÇA DE DÍVIDAS; SUBSCRIÇÃO DE SEGUROS DE SERVIÇOS JURÍDICOS PRÉ-PAGOS; SERVIÇOS FINANCEIROS; SERVIÇOS DE AVALIAÇÃO DE PROPRIEDADES PARA EFEITOS FISCAIS; AVALIAÇÃO E ESTIMATIVA FISCAL; FORNECIMENTO DE ASSESSORIA FISCAL [SEM SER DO ÂMBITO CONTABILÍSTICO]; PLANEAMENTO FINANCEIRO RELACIONADO COM TRIBUTAÇÃO FISCAL; REPRESENTANTES DE SERVIÇOS FIDUCIÁRIOS; SELEÇÃO E AQUISIÇÃO DE BENS



- IMOBILIÁRIOS EM NOME DE TERCEIROS; NEGÓCIOS FINANCEIROS; NEGÓCIOS IMOBILIÁRIOS; NEGÓCIOS MONETÁRIOS; ALUGUER DE CENTROS DE NEGÓCIOS; FORNECIMENTO DE INFORMAÇÃO RELATIVA AOS NEGÓCIOS IMOBILIÁRIOS, ATRAVÉS DA INTERNET; SERVIÇOS DE NEGÓCIOS DE INVESTIMENTO; SERVIÇOS DE INFORMAÇÃO INFORMATIZADA RELACIONADOS COM NEGÓCIOS FINANCEIROS; SERVIÇOS DE INFORMAÇÕES RELACIONADOS COM AVALIAÇÕES DE NEGÓCIOS FINANCEIROS; SERVIÇOS FINANCEIROS PARA PATROCÍNIO DE NEGÓCIOS; AVALIAÇÃO IMOBILIÁRIA [NEGÓCIOS FINANCEIROS]; PLANEAMENTO FISCAL [NÃO CONTABILÍSTICO]; GESTÃO DE RISCO DE SEGUROS; GESTÃO DO RISCO DE CRÉDITO; SERVIÇOS DE ASSESSORIA RELACIONADOS COM GESTÃO DE RISCO FINANCEIRO; SERVIÇOS DE AVALIAÇÃO DE RISCO DE INVESTIMENTO; SERVIÇOS DE CLASSIFICAÇÃO DE RISCO DE CRÉDITO; SERVIÇOS PARA A CONCESSÃO DE CAPITAL DE RISCO; SERVIÇOS FINANCEIROS DE VERIFICAÇÃO PRÉVIA ("DUE DILIGENCE"); SERVIÇOS DE INFORMAÇÃO, DADOS, ACONSELHAMENTO E CONSULTORIA FINANCEIROS; FORNECIMENTO DE ACONSELHAMENTO RELATIVO À ORGANIZAÇÃO DE HIPOTECAS; SERVIÇOS DE CONSULTORIA E ACONSELHAMENTO EM MATÉRIA DE INVESTIMENTO BANCÁRIO; ACONSELHAMENTO EM MATÉRIA DE CRÉDITO; ACONSELHAMENTO EM MATÉRIA DE ENDIVIDAMENTO; ACONSELHAMENTO RELACIONADO COM SERVIÇOS DE EMPRÉSTIMO; ACONSELHAMENTO RELACIONADO COM SERVIÇOS DE RECUPERAÇÃO DE EMPRÉSTIMOS; ACONSELHAMENTO FINANCEIRO RELATIVO A IMPOSTOS DE RENDIMENTOS; ACONSELHAMENTO FINANCEIRO EM MATÉRIA DE PLANOS DE OPÇÕES SOBRE AÇÕES; ACONSELHAMENTO FINANCEIRO; SERVIÇOS DE CONSULTADORIA DE ESTRATÉGIAS FINANCEIRAS.
- 41 FORMAÇÃO RELACIONADA COM O FORNECIMENTO DE SERVIÇOS JURÍDICOS; ORGANIZAÇÃO DE SEMINÁRIOS RELACIONADOS COM NEGÓCIOS COMERCIAIS; ORGANIZAÇÃO E CONDUÇÃO DE CONFERÊNCIAS COMERCIAIS, PROFISSIONAIS E DE NEGÓCIOS; ENSINO E FORMAÇÃO EM NEGÓCIOS COMERCIAIS, INDÚSTRIA E TECNOLOGIA DA INFORMAÇÃO; REALIZAÇÃO DE WORKSHOPS EDUCATIVOS NO DOMÍNIO DA GESTÃO DE NEGÓCIOS; DIREÇÃO DE CURSOS RELACIONADOS COM GESTÃO DE NEGÓCIOS; FORMAÇÃO EM MATÉRIA DE GESTÃO DE NEGÓCIOS; ASSESSORIA SOBRE CARREIRAS, FORMAÇÃO E ACONSELHAMENTO VOCACIONAL; ACONSELHAMENTO SOBRE CARREIRAS E ORIENTAÇÃO PROFISSIONAL; ORGANIZAÇÃO DE CONGRESSOS E CONFERÊNCIAS COM FINS CULTURAIS E EDUCATIVOS.
- 42 SERVIÇOS CIENTÍFICOS E TECNOLÓGICOS; SERVIÇOS DE TESTES DE SEGURANÇA TECNOLÓGICOS; SERVIÇOS TECNOLÓGICOS E DE INVESTIGAÇÃO RELACIONADOS COM OS MESMOS; MANUTENÇÃO DE SOFTWARE INFORMÁTICO EM MATÉRIA DE SEGURANÇA INFORMÁTICA E DA PREVENÇÃO DE RISCOS INFORMÁTICOS; CONCEÇÃO E DESENVOLVIMENTO DE PROGRAMAS DE SEGURANÇA NA INTERNET; FORNECIMENTO DE PROGRAMAS DE GESTÃO DE RISCOS DE SEGURANÇA INFORMÁTICA; SERVIÇOS DE ARMAZENAMENTO E CÓPIA DE SEGURANÇA ELETRÓNICOS DE DADOS; CONSULTORIA EM SOFTWARE DE SEGURANÇA; CONSULTADORIA PROFISSIONAL RELACIONADA COM SEGURANÇA INFORMÁTICA; SERVIÇOS DE CONSULTORIA NO DOMÍNIO DA SEGURANÇA INFORMÁTICA; CONSULTORIA EM MATÉRIA DE SEGURANÇA INFORMÁTICA; SERVIÇOS DE AUTENTICAÇÃO PARA SEGURANÇA INFORMÁTICA; FORNECIMENTO DE SERVIÇOS DE SEGURANÇA PARA REDES INFORMÁTICAS, ACESSO A COMPUTADORES E TRANSAÇÕES INFORMATIZADAS; SERVIÇOS DE ASSESSORIA RELACIONADOS COM SEGURANÇA AMBIENTAL; DESIGN E DESENVOLVIMENTO DE SISTEMAS DE SEGURANÇA DE DADOS ELETRÓNICOS; SERVIÇOS DE ACONSELHAMENTO E INFORMAÇÃO SOBRE SOFTWARE.
- 45 SERVIÇOS JURÍDICOS; SERVIÇOS JURÍDICOS RELACIONADOS COM A CONDUÇÃO DOS NEGÓCIOS; CONSULTADORIA EM MATÉRIA DE CONFORMIDADE COM AS DISPOSIÇÕES RELATIVAS À PROTEÇÃO DE DADOS; REVISÃO DE NORMAS E PRÁTICAS PARA ASSEGURAR A CONFORMIDADE COM LEIS E REGULAMENTOS; AUDITORIAS PARA FINS DE CONFORMIDADES LEGAIS; AUDITORIAS PARA FINS DE CONFORMIDADES REGULAMENTARES; SERVIÇOS JURÍDICOS NO DOMÍNIO DA SEGURANÇA DE DADOS; AVALIAÇÃO DE RISCOS EM MATÉRIA DE SEGURANÇA; REALIZAÇÃO DE PESQUISAS DE VERIFICAÇÃO PRÉVIA ("DUE DILIGENCE") (SERVIÇOS JURÍDICOS); FORNECIMENTO DE ACONSELHAMENTO NO DOMÍNIO DA SEGURANÇA PÚBLICA; ACONSELHAMENTO E REPRESENTAÇÃO JURÍDICA; SERVIÇOS DE INFORMAÇÃO, ACONSELHAMENTO E CONSULTORIA EM QUESTÕES JURÍDICAS; SERVIÇOS DE ACONSELHAMENTO PROFISSIONAL RELACIONADOS COM DIREITOS DE AUTOR; ACONSELHAMENTO JURÍDICO EM RESPOSTA A SOLICITAÇÕES DE PROPOSTAS (RFP).
- (591) PRETO RGB: 0,0,0; BRANCO RGB: 255,255,255
- (540)
- 
- (531) 27.5.9 ; 27.5.15 ; 27.5.25 ; 29.1.8 ; 29.1.11
- 
- (210) **762070** **MNA**
- (220) 2026.02.06
- (300)
- (730) **PT SOCIEDADE REBELO DE SOUSA & ADVOGADOS ASSOCIADOS, SP, RL**  
**PT PEDRO MIGUEL DUARTE REBELO DE SOUSA**
- (511) 35 SERVIÇOS DE ACONSELHAMENTO EM DECLARAÇÕES FISCAIS [CONTABILIDADE]; CONSULTORIA DE GESTÃO DE NEGÓCIOS COMERCIAIS; SERVIÇOS DE CONSULTORIA RELATIVOS A ORGANIZAÇÃO E GESTÃO COMERCIAIS; ASSISTÊNCIA, SERVIÇOS DE ASSESSORIA E CONSULTORIA EM GESTÃO COMERCIAL; CONSULTORIA EM MATÉRIA DE GESTÃO DE NEGÓCIOS E ORGANIZAÇÃO DE EMPRESAS; ASSISTÊNCIA, SERVIÇOS DE ASSESSORIA E CONSULTORIA EM MATÉRIA DE ORGANIZAÇÃO EMPRESARIAL; CONSULTORIA

EMPRESARIAL; CONSULTORIA RELATIVA A CONTABILIDADE FISCAL; ASSESSORIA FISCAL (CONTABILIDADE); PLANEAMENTO ESTRATÉGICO EMPRESARIAL; PLANEAMENTO ESTRATÉGICO DE NEGÓCIOS; ANÁLISE DE COMÉRCIOS ESTRATÉGICOS; SERVIÇOS DE CONSULTORIA DE NEGÓCIOS PARA TRANSFORMAÇÃO DIGITAL; ORGANIZAÇÃO DE NEGÓCIOS; SERVIÇOS DE CONSULTADORIA DE NEGÓCIOS COMERCIAIS RELACIONADOS COM A PROMOÇÃO DE CAMPANHAS DE ANGARIAÇÃO DE FUNDOS; MEDIAÇÃO DE NEGÓCIOS COMERCIAIS PARA TERCEIROS; GESTÃO DE NEGÓCIOS COMERCIAIS; PLANEAMENTO DE SUCESSÃO DE NEGÓCIOS; ORGANIZAÇÃO DE GESTÃO DE NEGÓCIOS; ASSISTÊNCIA NO PLANEAMENTO DE NEGÓCIOS COMERCIAIS; SUPERVISÃO DA GESTÃO DE NEGÓCIOS COMERCIAIS; ASSISTÊNCIA OPERACIONAL DE NEGÓCIOS A EMPRESAS; SERVIÇOS DE PERITAGENS EM NEGÓCIOS COMERCIAIS; SERVIÇOS DE GESTÃO E CONSULTADORIA DE NEGÓCIOS; NEGOCIAÇÃO DE CONTRATOS DE NEGÓCIOS PARA TERCEIROS; GESTÃO DE NEGÓCIOS DE ARTISTAS DE ESPETÁCULO; SERVIÇOS DE ASSISTÊNCIA, GESTÃO E ADMINISTRAÇÃO DE NEGÓCIOS; SUPERVISÃO DE NEGÓCIOS EM NOME DE TERCEIROS; SERVIÇOS DE ESTRATÉGIA E PLANEAMENTO DE NEGÓCIOS COMERCIAIS; ASSISTÊNCIA NA GESTÃO DE NEGÓCIOS COMERCIAIS DE FRANCHISING; ASSISTÊNCIA A EMPRESAS INDUSTRIAIS NA CONDUÇÃO DOS SEUS NEGÓCIOS; PREPARAÇÃO DE ESTUDOS DE PROJETOS RELACIONADOS COM ASSUNTOS DE NEGÓCIOS; SERVIÇOS DE GESTÃO DE NEGÓCIOS EM MATÉRIA DE AQUISIÇÃO DE EMPRESAS; PRESTAÇÃO DE ASSISTÊNCIA NA ÁREA DE GESTÃO E PLANEAMENTO DE NEGÓCIOS COMERCIAIS; PREPARAÇÃO DE BALANÇOS DE NEGÓCIOS PROFISSIONAIS; GESTÃO DA CONTABILIDADE DE NEGÓCIOS; ADMINISTRAÇÃO DE ASSUNTOS DE NEGÓCIOS DE FRANQUIAS; PRESTAÇÃO DE INFORMAÇÕES ESTATÍSTICAS RELACIONADAS COM NEGÓCIOS; AQUISIÇÃO DE INFORMAÇÕES SOBRE NEGÓCIOS COMERCIAIS RELACIONADAS COM ACTIVIDADES DE EMPRESAS; COMPILAÇÃO DE DADOS ESTATÍSTICOS PARA FINS COMERCIAIS OU DE NEGÓCIOS; RECOLHA DE INFORMAÇÕES PARA NEGÓCIOS COMERCIAIS; CONSULTADORIA PROFISSIONAL EM MATÉRIA DE NEGÓCIOS; CONSULTADORIA PARA DIREÇÃO DE NEGÓCIOS COMERCIAIS; SERVIÇOS DE CONSULTADORIA DE NEGÓCIOS RELACIONADOS COM PROCESSAMENTO DE DADOS; CONSULTADORIA PROFISSIONAL DE NEGÓCIOS EM MATÉRIA DE FUNCIONAMENTO DE EMPRESAS; CONSULTADORIA PROFISSIONAL DE NEGÓCIOS EM MATÉRIA DE CRIAÇÃO DE EMPRESAS; CONSULTADORIA PROFISSIONAL RELACIONADA COM A GESTÃO DE NEGÓCIOS; ASSESSORIA EM MATÉRIA DE NEGÓCIOS COMERCIAIS RELACIONADA COM FINANCIAMENTO DO CRESCIMENTO; SERVIÇOS DE CONSULTADORIA DE NEGÓCIOS PARA EMPRESAS EM FASE DE ARRANQUE; SERVIÇOS DE ASSESSORIA DE NEGÓCIOS RELACIONADOS COM O DESEMPENHO DE EMPRESAS; ASSESSORIA RELACIONADA COM A ORGANIZAÇÃO E A GESTÃO DE NEGÓCIOS COMERCIAIS; SERVIÇOS DE CONSULTADORIA DE NEGÓCIOS COMERCIAIS RELACIONADOS COM A GESTÃO DE CAMPANHAS DE ANGARIAÇÃO DE FUNDOS; INFORMAÇÕES SOBRE NEGÓCIOS; NEGÓCIOS COMERCIAIS (AVALIAÇÕES EM -); PREPARAÇÃO DE RELATÓRIOS DE NEGÓCIOS; ANÁLISE DE INFORMAÇÕES DE NEGÓCIOS COMERCIAIS; PESQUISAS DE COMERCIAIS PARA NOVAS NEGÓCIOS; AUDITORIAS DE NEGÓCIOS

COMERCIAIS; PLANEAMENTO FISCAL [CONTABILIDADE]; CONSULTADORIA ORGANIZACIONAL RELACIONADA COM PROGRAMAS DE FIDELIZAÇÃO DE CLIENTES; SERVIÇOS DE ASSESSORIA RELACIONADOS COM GESTÃO DE RISCOS EMPRESARIAIS; ACONSELHAMENTO EM GESTÃO DE NEGÓCIOS COMERCIAIS; ACONSELHAMENTO NA ÁREA DA EFICIÊNCIA EMPRESARIAL; ACONSELHAMENTO EM MATÉRIA DE ORGANIZAÇÃO EMPRESARIAL; ASSISTÊNCIA E ACONSELHAMENTO SOBRE ORGANIZAÇÃO E GESTÃO EMPRESARIAL; SERVIÇOS DE ACONSELHAMENTO E INFORMAÇÕES SOBRE ORGANIZAÇÃO E GESTÃO DE EMPRESAS; ACONSELHAMENTO A EMPRESAS INDUSTRIAIS EM MATÉRIA DE CONDUÇÃO DOS SEUS NEGÓCIOS; ACONSELHAMENTO A EMPRESAS COMERCIAIS EM MATÉRIA DE CONDUÇÃO DOS SEUS NEGÓCIOS; SERVIÇOS DE CONSULTADORIA E ASSESSORIA NO DOMÍNIO DA ESTRATÉGIA COMERCIAL.

36 SERVIÇOS JURÍDICOS INFORMATIZADOS DE COBRANÇA DE DÍVIDAS; SUBSCRIÇÃO DE SEGUROS DE SERVIÇOS JURÍDICOS PRÉ-PAGOS; SERVIÇOS FINANCEIROS; SERVIÇOS DE AVALIAÇÃO DE PROPRIEDADES PARA EFEITOS FISCAIS; AVALIAÇÃO E ESTIMATIVA FISCAL; FORNECIMENTO DE ASSESSORIA FISCAL [SEM SER DO ÂMBITO CONTABILÍSTICO]; PLANEAMENTO FINANCEIRO RELACIONADO COM TRIBUTAÇÃO FISCAL; REPRESENTANTES DE SERVIÇOS FIDUCIÁRIOS; SELEÇÃO E AQUISIÇÃO DE BENS IMOBILIÁRIOS EM NOME DE TERCEIROS; NEGÓCIOS FINANCEIROS; NEGÓCIOS IMOBILIÁRIOS; NEGÓCIOS MONETÁRIOS; ALUGUER DE CENTROS DE NEGÓCIOS; FORNECIMENTO DE INFORMAÇÃO RELATIVA AOS NEGÓCIOS IMOBILIÁRIOS, ATRAVÉS DA INTERNET; SERVIÇOS DE NEGÓCIOS DE INVESTIMENTO; SERVIÇOS DE INFORMAÇÃO INFORMATIZADA RELACIONADOS COM NEGÓCIOS FINANCEIROS; SERVIÇOS DE INFORMAÇÕES RELACIONADOS COM AVALIAÇÕES DE NEGÓCIOS FINANCEIROS; SERVIÇOS FINANCEIROS PARA PATROCÍNIO DE NEGÓCIOS; AVALIAÇÃO IMOBILIÁRIA [NEGÓCIOS FINANCEIROS]; PLANEAMENTO FISCAL [NÃO CONTABILÍSTICO]; GESTÃO DE RISCO DE SEGUROS; GESTÃO DO RISCO DE CRÉDITO; SERVIÇOS DE ASSESSORIA RELACIONADOS COM GESTÃO DE RISCO FINANCEIRO; SERVIÇOS DE AVALIAÇÃO DE RISCO DE INVESTIMENTO; SERVIÇOS DE CLASSIFICAÇÃO DE RISCO DE CRÉDITO; SERVIÇOS PARA A CONCESSÃO DE CAPITAL DE RISCO; SERVIÇOS FINANCEIROS DE VERIFICAÇÃO PRÉVIA ("DUE DILIGENCE"); SERVIÇOS DE INFORMAÇÃO, DADOS, ACONSELHAMENTO E CONSULTORIA FINANCEIROS; FORNECIMENTO DE ACONSELHAMENTO RELATIVO À ORGANIZAÇÃO DE HIPOTECAS; SERVIÇOS DE CONSULTORIA E ACONSELHAMENTO EM MATÉRIA DE INVESTIMENTO BANCÁRIO; ACONSELHAMENTO EM MATÉRIA DE CRÉDITO; ACONSELHAMENTO EM MATÉRIA DE ENDIVIDAMENTO; ACONSELHAMENTO RELACIONADO COM SERVIÇOS DE EMPRÉSTIMO; ACONSELHAMENTO RELACIONADO COM SERVIÇOS DE RECUPERAÇÃO DE EMPRÉSTIMOS; ACONSELHAMENTO FINANCEIRO RELATIVO A IMPOSTOS DE RENDIMENTOS; ACONSELHAMENTO FINANCEIRO EM MATÉRIA DE PLANOS DE OPÇÕES SOBRE AÇÕES; ACONSELHAMENTO FINANCEIRO; SERVIÇOS DE CONSULTADORIA DE ESTRATÉGIAS FINANCEIRAS.

41 FORMAÇÃO RELACIONADA COM O FORNECIMENTO DE SERVIÇOS JURÍDICOS; ORGANIZAÇÃO DE SEMINÁRIOS RELACIONADOS COM NEGÓCIOS COMERCIAIS; ORGANIZAÇÃO E

CONDUÇÃO DE CONFERÊNCIAS COMERCIAIS, PROFISSIONAIS E DE NEGÓCIOS; ENSINO E FORMAÇÃO EM NEGÓCIOS COMERCIAIS, INDÚSTRIA E TECNOLOGIA DA INFORMAÇÃO; REALIZAÇÃO DE WORKSHOPS EDUCATIVOS NO DOMÍNIO DA GESTÃO DE NEGÓCIOS; DIREÇÃO DE CURSOS RELACIONADOS COM GESTÃO DE NEGÓCIOS; FORMAÇÃO EM MATÉRIA DE GESTÃO DE NEGÓCIOS; ASSESSORIA SOBRE CARREIRAS, FORMAÇÃO E ACONSELHAMENTO VOCACIONAL; ACONSELHAMENTO SOBRE CARREIRAS E ORIENTAÇÃO PROFISSIONAL; ORGANIZAÇÃO DE CONGRESSOS E CONFERÊNCIAS COM FINS CULTURAIS E EDUCATIVOS.

- 42 SERVIÇOS CIENTÍFICOS E TECNOLÓGICOS; SERVIÇOS DE TESTES DE SEGURANÇA TECNOLÓGICOS; SERVIÇOS TECNOLÓGICOS E DE INVESTIGAÇÃO RELACIONADOS COM OS MESMOS; MANUTENÇÃO DE SOFTWARE INFORMÁTICO EM MATÉRIA DE SEGURANÇA INFORMÁTICA E DA PREVENÇÃO DE RISCOS INFORMÁTICOS; CONCEÇÃO E DESENVOLVIMENTO DE PROGRAMAS DE SEGURANÇA NA INTERNET; FORNECIMENTO DE PROGRAMAS DE GESTÃO DE RISCOS DE SEGURANÇA INFORMÁTICA; SERVIÇOS DE ARMAZENAMENTO E CÓPIA DE SEGURANÇA ELETRÔNICOS DE DADOS; CONSULTORIA EM SOFTWARE DE SEGURANÇA; CONSULTADORIA PROFISSIONAL RELACIONADA COM SEGURANÇA INFORMÁTICA; SERVIÇOS DE CONSULTORIA NO DOMÍNIO DA SEGURANÇA INFORMÁTICA; CONSULTORIA EM MATÉRIA DE SEGURANÇA INFORMÁTICA; SERVIÇOS DE AUTENTICAÇÃO PARA SEGURANÇA INFORMÁTICA; FORNECIMENTO DE SERVIÇOS DE SEGURANÇA PARA REDES INFORMÁTICAS, ACESSO A COMPUTADORES E TRANSAÇÕES INFORMATIZADAS; SERVIÇOS DE ASSESSORIA RELACIONADOS COM SEGURANÇA AMBIENTAL; DESIGN E DESENVOLVIMENTO DE SISTEMAS DE SEGURANÇA DE DADOS ELETRÔNICOS; SERVIÇOS DE ACONSELHAMENTO E INFORMAÇÃO SOBRE SOFTWARE.

- 45 SERVIÇOS JURÍDICOS; SERVIÇOS JURÍDICOS RELACIONADOS COM A CONDUÇÃO DOS NEGÓCIOS; CONSULTADORIA EM MATÉRIA DE CONFORMIDADE COM AS DISPOSIÇÕES RELATIVAS À PROTEÇÃO DE DADOS; REVISÃO DE NORMAS E PRÁTICAS PARA ASSEGURAR A CONFORMIDADE COM LEIS E REGULAMENTOS; AUDITORIAS PARA FINS DE CONFORMIDADES LEGAIS; AUDITORIAS PARA FINS DE CONFORMIDADES REGULAMENTARES; SERVIÇOS JURÍDICOS NO DOMÍNIO DA SEGURANÇA DE DADOS; AVALIAÇÃO DE RISCOS EM MATÉRIA DE SEGURANÇA; REALIZAÇÃO DE PESQUISAS DE VERIFICAÇÃO PRÉVIA ("DUE DILIGENCE") (SERVIÇOS JURÍDICOS); FORNECIMENTO DE ACONSELHAMENTO NO DOMÍNIO DA SEGURANÇA PÚBLICA; ACONSELHAMENTO E REPRESENTAÇÃO JURÍDICA; SERVIÇOS DE INFORMAÇÃO, ACONSELHAMENTO E CONSULTORIA EM QUESTÕES JURÍDICAS; SERVIÇOS DE ACONSELHAMENTO PROFISSIONAL RELACIONADOS COM DIREITOS DE AUTOR; ACONSELHAMENTO JURÍDICO EM RESPOSTA A SOLICITAÇÕES DE PROPOSTAS (RFP).

(591) PRETO RGB: 0,0,0; LARANJA RGB: 251,133,0; BRANCO RGB: 255,255,255

(540)



(531) 27.5.14 ; 27.5.15 ; 27.5.25 ; 29.1.11 ; 29.1.98

(210) 762071

MNA

(220) 2026.02.06

(300)

(730) PT SOCIEDADE REBELO DE SOUSA & ADVOGADOS ASSOCIADOS, SP, RL  
PT PEDRO MIGUEL DUARTE REBELO DE SOUSA

(511) 35 SERVIÇOS DE ACONSELHAMENTO EM DECLARAÇÕES FISCAIS [CONTABILIDADE]; CONSULTORIA DE GESTÃO DE NEGÓCIOS COMERCIAIS; SERVIÇOS DE CONSULTORIA RELATIVOS A ORGANIZAÇÃO E GESTÃO COMERCIAIS; ASSISTÊNCIA, SERVIÇOS DE ASSESSORIA E CONSULTORIA EM GESTÃO COMERCIAL; CONSULTORIA EM MATÉRIA DE GESTÃO DE NEGÓCIOS E ORGANIZAÇÃO DE EMPRESAS; ASSISTÊNCIA, SERVIÇOS DE ASSESSORIA E CONSULTORIA EM MATÉRIA DE ORGANIZAÇÃO EMPRESARIAL; CONSULTORIA EMPRESARIAL; CONSULTORIA RELATIVA A CONTABILIDADE FISCAL; ASSESSORIA FISCAL (CONTABILIDADE); PLANEAMENTO ESTRATÉGICO EMPRESARIAL; PLANEAMENTO ESTRATÉGICO DE NEGÓCIOS; ANÁLISE DE COMÉRCIOS ESTRATÉGICOS; SERVIÇOS DE CONSULTORIA DE NEGÓCIOS PARA TRANSFORMAÇÃO DIGITAL; ORGANIZAÇÃO DE NEGÓCIOS; SERVIÇOS DE CONSULTADORIA DE NEGÓCIOS COMERCIAIS RELACIONADOS COM A PROMOÇÃO DE CAMPANHAS DE ANGARIAÇÃO DE FUNDOS; MEDIAÇÃO DE NEGÓCIOS COMERCIAIS PARA TERCEIROS; GESTÃO DE NEGÓCIOS COMERCIAIS; PLANEAMENTO DE SUCESSÃO DE NEGÓCIOS; ORGANIZAÇÃO DE GESTÃO DE NEGÓCIOS; ASSISTÊNCIA NO PLANEAMENTO DE NEGÓCIOS COMERCIAIS; SUPERVISÃO DA GESTÃO DE NEGÓCIOS COMERCIAIS; ASSISTÊNCIA OPERACIONAL DE NEGÓCIOS A EMPRESAS; SERVIÇOS DE PERITAGENS EM NEGÓCIOS COMERCIAIS; SERVIÇOS DE GESTÃO E CONSULTADORIA DE NEGÓCIOS; NEGOCIAÇÃO DE CONTRATOS DE NEGÓCIOS PARA TERCEIROS; GESTÃO DE NEGÓCIOS DE ARTISTAS DE ESPETÁCULO; SERVIÇOS DE ASSISTÊNCIA, GESTÃO E ADMINISTRAÇÃO DE NEGÓCIOS; SUPERVISÃO DE NEGÓCIOS EM NOME DE TERCEIROS; SERVIÇOS DE ESTRATÉGIA E PLANEAMENTO DE NEGÓCIOS COMERCIAIS; ASSISTÊNCIA NA GESTÃO DE NEGÓCIOS COMERCIAIS DE FRANCHISING; ASSISTÊNCIA A EMPRESAS INDUSTRIAIS NA CONDUÇÃO DOS SEUS NEGÓCIOS; PREPARAÇÃO DE ESTUDOS DE PROJETOS RELACIONADOS COM ASSUNTOS DE

- NEGÓCIOS; SERVIÇOS DE GESTÃO DE NEGÓCIOS EM MATÉRIA DE AQUISIÇÃO DE EMPRESAS; PRESTAÇÃO DE ASSISTÊNCIA NA ÁREA DE GESTÃO E PLANEAMENTO DE NEGÓCIOS COMERCIAIS; PREPARAÇÃO DE BALANÇOS DE NEGÓCIOS PROFISSIONAIS; GESTÃO DA CONTABILIDADE DE NEGÓCIOS; ADMINISTRAÇÃO DE ASSUNTOS DE NEGÓCIOS DE FRANQUIAS; PRESTAÇÃO DE INFORMAÇÕES ESTATÍSTICAS RELACIONADAS COM NEGÓCIOS; AQUISIÇÃO DE INFORMAÇÕES SOBRE NEGÓCIOS COMERCIAIS RELACIONADAS COM ACTIVIDADES DE EMPRESAS; COMPILAÇÃO DE DADOS ESTATÍSTICOS PARA FINS COMERCIAIS OU DE NEGÓCIOS; RECOLHA DE INFORMAÇÕES PARA NEGÓCIOS COMERCIAIS; CONSULTADORIA PROFISSIONAL EM MATÉRIA DE NEGÓCIOS; CONSULTADORIA PARA DIREÇÃO DE NEGÓCIOS COMERCIAIS; SERVIÇOS DE CONSULTADORIA DE NEGÓCIOS RELACIONADOS COM PROCESSAMENTO DE DADOS; CONSULTADORIA PROFISSIONAL DE NEGÓCIOS EM MATÉRIA DE FUNCIONAMENTO DE EMPRESAS; CONSULTADORIA PROFISSIONAL DE NEGÓCIOS EM MATÉRIA DE CRIAÇÃO DE EMPRESAS; CONSULTADORIA PROFISSIONAL RELACIONADA COM A GESTÃO DE NEGÓCIOS; ASSESSORIA EM MATÉRIA DE NEGÓCIOS COMERCIAIS RELACIONADA COM FINANCIAMENTO DO CRESCIMENTO; SERVIÇOS DE CONSULTADORIA DE NEGÓCIOS PARA EMPRESAS EM FASE DE ARRANQUE; SERVIÇOS DE ASSESSORIA DE NEGÓCIOS RELACIONADOS COM O DESEMPENHO DE EMPRESAS; ASSESSORIA RELACIONADA COM A ORGANIZAÇÃO E A GESTÃO DE NEGÓCIOS COMERCIAIS; SERVIÇOS DE CONSULTADORIA DE NEGÓCIOS COMERCIAIS RELACIONADOS COM A GESTÃO DE CAMPANHAS DE ANGARIAÇÃO DE FUNDOS; INFORMAÇÕES SOBRE NEGÓCIOS; NEGÓCIOS COMERCIAIS (AVALIAÇÕES EM -); PREPARAÇÃO DE RELATÓRIOS DE NEGÓCIOS; ANÁLISE DE INFORMAÇÕES DE NEGÓCIOS COMERCIAIS; PESQUISAS DE COMERCIAIS PARA NOVAS NEGÓCIOS; AUDITORIAS DE NEGÓCIOS COMERCIAIS; PLANEAMENTO FISCAL [CONTABILIDADE]; CONSULTADORIA ORGANIZACIONAL RELACIONADA COM PROGRAMAS DE FIDELIZAÇÃO DE CLIENTES; SERVIÇOS DE ASSESSORIA RELACIONADOS COM GESTÃO DE RISCOS EMPRESARIAIS; ACONSELHAMENTO EM GESTÃO DE NEGÓCIOS COMERCIAIS; ACONSELHAMENTO NA ÁREA DA EFICIÊNCIA EMPRESARIAL; ACONSELHAMENTO EM MATÉRIA DE ORGANIZAÇÃO EMPRESARIAL; ASSISTÊNCIA E ACONSELHAMENTO SOBRE ORGANIZAÇÃO E GESTÃO EMPRESARIAL; SERVIÇOS DE ACONSELHAMENTO E INFORMAÇÕES SOBRE ORGANIZAÇÃO E GESTÃO DE EMPRESAS; ACONSELHAMENTO A EMPRESAS INDUSTRIAIS EM MATÉRIA DE CONDUÇÃO DOS SEUS NEGÓCIOS; ACONSELHAMENTO A EMPRESAS COMERCIAIS EM MATÉRIA DE CONDUÇÃO DOS SEUS NEGÓCIOS; SERVIÇOS DE CONSULTADORIA E ASSESSORIA NO DOMÍNIO DA ESTRATÉGIA COMERCIAL.
- 36 SERVIÇOS JURÍDICOS INFORMATIZADOS DE COBRANÇA DE DÍVIDAS; SUBSCRIÇÃO DE SEGUROS DE SERVIÇOS JURÍDICOS PRÉ-PAGOS; SERVIÇOS FINANCEIROS; SERVIÇOS DE AVALIAÇÃO DE PROPRIEDADES PARA EFEITOS FISCAIS; AVALIAÇÃO E ESTIMATIVA FISCAL; FORNECIMENTO DE ASSESSORIA FISCAL [SEM SER DO ÂMBITO CONTABILÍSTICO]; PLANEAMENTO FINANCEIRO RELACIONADO COM TRIBUTAÇÃO FISCAL; REPRESENTANTES DE SERVIÇOS FIDUCIÁRIOS; SELEÇÃO E AQUISIÇÃO DE BENS IMOBILIÁRIOS EM NOME DE TERCEIROS; NEGÓCIOS FINANCEIROS; NEGÓCIOS IMOBILIÁRIOS; NEGÓCIOS MONETÁRIOS; ALUGUER DE CENTROS DE NEGÓCIOS; FORNECIMENTO DE INFORMAÇÃO RELATIVA AOS NEGÓCIOS IMOBILIÁRIOS, ATRAVÉS DA INTERNET; SERVIÇOS DE NEGÓCIOS DE INVESTIMENTO; SERVIÇOS DE INFORMAÇÃO INFORMATIZADA RELACIONADOS COM NEGÓCIOS FINANCEIROS; SERVIÇOS DE INFORMAÇÕES RELACIONADOS COM AVALIAÇÕES DE NEGÓCIOS FINANCEIROS; SERVIÇOS FINANCEIROS PARA PATROCÍNIO DE NEGÓCIOS; AVALIAÇÃO IMOBILIÁRIA [NEGÓCIOS FINANCEIROS]; PLANEAMENTO FISCAL [NÃO CONTABILÍSTICO]; GESTÃO DE RISCO DE SEGUROS; GESTÃO DO RISCO DE CRÉDITO; SERVIÇOS DE ASSESSORIA RELACIONADOS COM GESTÃO DE RISCO FINANCEIRO; SERVIÇOS DE AVALIAÇÃO DE RISCO DE INVESTIMENTO; SERVIÇOS DE CLASSIFICAÇÃO DE RISCO DE CRÉDITO; SERVIÇOS PARA A CONCESSÃO DE CAPITAL DE RISCO; SERVIÇOS FINANCEIROS DE VERIFICAÇÃO PRÉVIA ("DUE DILIGENCE"); SERVIÇOS DE INFORMAÇÃO, DADOS, ACONSELHAMENTO E CONSULTORIA FINANCEIROS; FORNECIMENTO DE ACONSELHAMENTO RELATIVO À ORGANIZAÇÃO DE HIPOTECAS; SERVIÇOS DE CONSULTORIA E ACONSELHAMENTO EM MATÉRIA DE INVESTIMENTO BANCÁRIO; ACONSELHAMENTO EM MATÉRIA DE CRÉDITO; ACONSELHAMENTO EM MATÉRIA DE ENDIVIDAMENTO; ACONSELHAMENTO RELACIONADO COM SERVIÇOS DE EMPRÉSTIMO; ACONSELHAMENTO RELACIONADO COM SERVIÇOS DE RECUPERAÇÃO DE EMPRÉSTIMOS; ACONSELHAMENTO FINANCEIRO RELATIVO A IMPOSTOS DE RENDIMENTOS; ACONSELHAMENTO FINANCEIRO EM MATÉRIA DE PLANOS DE OPÇÕES SOBRE AÇÕES; ACONSELHAMENTO FINANCEIRO; SERVIÇOS DE CONSULTADORIA DE ESTRATÉGIAS FINANCEIRAS.
- 41 FORMAÇÃO RELACIONADA COM O FORNECIMENTO DE SERVIÇOS JURÍDICOS; ORGANIZAÇÃO DE SEMINÁRIOS RELACIONADOS COM NEGÓCIOS COMERCIAIS; ORGANIZAÇÃO E CONDUÇÃO DE CONFERÊNCIAS COMERCIAIS, PROFISSIONAIS E DE NEGÓCIOS; ENSINO E FORMAÇÃO EM NEGÓCIOS COMERCIAIS, INDÚSTRIA E TECNOLOGIA DA INFORMAÇÃO; REALIZAÇÃO DE WORKSHOPS EDUCATIVOS NO DOMÍNIO DA GESTÃO DE NEGÓCIOS; DIREÇÃO DE CURSOS RELACIONADOS COM GESTÃO DE NEGÓCIOS; FORMAÇÃO EM MATÉRIA DE GESTÃO DE NEGÓCIOS; ASSESSORIA SOBRE CARREIRAS, FORMAÇÃO E ACONSELHAMENTO VOCACIONAL; ACONSELHAMENTO SOBRE CARREIRAS E ORIENTAÇÃO PROFISSIONAL; ORGANIZAÇÃO DE CONGRESSOS E CONFERÊNCIAS COM FINS CULTURAIS E EDUCATIVOS.
- 42 SERVIÇOS CIENTÍFICOS E TECNOLÓGICOS; SERVIÇOS DE TESTES DE SEGURANÇA TECNOLÓGICOS; SERVIÇOS TECNOLÓGICOS E DE INVESTIGAÇÃO RELACIONADOS COM OS MESMOS; MANUTENÇÃO DE SOFTWARE INFORMÁTICO EM MATÉRIA DE SEGURANÇA INFORMÁTICA E DA PREVENÇÃO DE RISCOS INFORMÁTICOS; CONCEÇÃO E DESENVOLVIMENTO DE PROGRAMAS DE SEGURANÇA NA INTERNET; FORNECIMENTO DE PROGRAMAS DE GESTÃO DE RISCOS DE SEGURANÇA INFORMÁTICA; SERVIÇOS DE ARMAZENAMENTO E CÓPIA DE SEGURANÇA ELETRÓNICOS DE DADOS; CONSULTORIA EM SOFTWARE DE SEGURANÇA; CONSULTADORIA PROFISSIONAL RELACIONADA COM SEGURANÇA INFORMÁTICA; SERVIÇOS DE CONSULTORIA NO DOMÍNIO DA SEGURANÇA INFORMÁTICA; CONSULTORIA EM MATÉRIA DE SEGURANÇA INFORMÁTICA; SERVIÇOS DE AUTENTICAÇÃO PARA SEGURANÇA INFORMÁTICA;

FORNECIMENTO DE SERVIÇOS DE SEGURANÇA PARA REDES INFORMÁTICAS, ACESSO A COMPUTADORES E TRANSAÇÕES INFORMATIZADAS; SERVIÇOS DE ASSESSORIA RELACIONADOS COM SEGURANÇA AMBIENTAL; DESIGN E DESENVOLVIMENTO DE SISTEMAS DE SEGURANÇA DE DADOS ELETRÓNICOS; SERVIÇOS DE ACONSELHAMENTO E INFORMAÇÃO SOBRE SOFTWARE.

- 45 SERVIÇOS JURÍDICOS; SERVIÇOS JURÍDICOS RELACIONADOS COM A CONDUÇÃO DOS NEGÓCIOS; CONSULTADORIA EM MATÉRIA DE CONFORMIDADE COM AS DISPOSIÇÕES RELATIVAS À PROTEÇÃO DE DADOS; REVISÃO DE NORMAS E PRÁTICAS PARA ASSEGURAR A CONFORMIDADE COM LEIS E REGULAMENTOS; AUDITORIAS PARA FINS DE CONFORMIDADES LEGAIS; AUDITORIAS PARA FINS DE CONFORMIDADES REGULAMENTARES; SERVIÇOS JURÍDICOS NO DOMÍNIO DA SEGURANÇA DE DADOS; AVALIAÇÃO DE RISCOS EM MATÉRIA DE SEGURANÇA; REALIZAÇÃO DE PESQUISAS DE VERIFICAÇÃO PRÉVIA ("DUE DILIGENCE") (SERVIÇOS JURÍDICOS); FORNECIMENTO DE ACONSELHAMENTO NO DOMÍNIO DA SEGURANÇA PÚBLICA; ACONSELHAMENTO E REPRESENTAÇÃO JURÍDICA; SERVIÇOS DE INFORMAÇÃO, ACONSELHAMENTO E CONSULTORIA EM QUESTÕES JURÍDICAS; SERVIÇOS DE ACONSELHAMENTO PROFISSIONAL RELACIONADOS COM DIREITOS DE AUTOR; ACONSELHAMENTO JURÍDICO EM RESPOSTA A SOLICITAÇÕES DE PROPOSTAS (RFP).

(591) PRETO RGB: 0,0,0; BEJE RGB: 251,133,0; BRANCO RGB: 216,201,156

(540)



(531) 27.5.9 ; 27.5.15 ; 27.5.25

### Concessões

Processo	Data do registo	Data do despacho	Nome do 1º requerente/titular	País resid.	Classes (Nice)	Observações
745518	2026.01.30	2026.01.30	LUIS CARLOS MARTINS CARVALHO	PT	36	concedido ao abrigo do art. 22º do cpi
750426	2026.02.10	2026.02.10	AUGUSTA MARIA CASEIRO BARRANHA DA FONSECA	PT	29 30 43	
750477	2026.02.10	2026.02.10	PETER HENRIQUE GOMES PIRES	PT	37	
750535	2026.02.11	2026.02.11	JOÃO GONÇALO SALGUEIRO DE BASTOS	PT	03 05 35 44	
751607	2026.02.10	2026.02.10	BERNARDO CARVALHO BATISTA	PT	18 35	
752121	2026.02.11	2026.02.11	ANDRÉ HENRIQUE LIMA BARATA	PT	25 41	
752226	2026.02.10	2026.02.10	VERONICA PANEA	PT	36	
752506	2026.02.11	2026.02.11	MARIA DE FÁTIMA FIGUEIRA BARROCAS LIMA	PT	35	
752507	2026.02.11	2026.02.11	GUILHERME DA SILVEIRA BOTELHO AMARAL	PT	35	
						RECUSA PARCIAL DO REGISTO: recusa parcial do registo para os todos os produtos da classe 25ª e para os seguintes serviços «serviços de comércio a retalho através de encomenda por correspondência relacionados com acessórios de vestuário; serviços de comércio a retalho relacionados com a venda de vestuário e acessórios de vestuário; serviços de loja retalhista nos domínios do vestuário; serviços de lojas de venda a retalho no domínio do vestuário; serviços de lojas de venda a retalho no setor do vestuário; serviços de lojas de venda a retalho online relacionados com vestuário; serviços de venda a retalho on-line relacionados com vestuário; serviços de venda a retalho online relativos a artigos de vestuário; serviços de venda a retalho por correspondência para artigos de vestuário; serviços de venda a retalho através de encomenda por correspondência relacionados com acessórios de vestuário; serviços de venda por grosso relativos a

Processo	Data do registo	Data do despacho	Nome do 1º requerente/titular	País resid.	Classes (Nice)	Observações
						vestuário; serviços grossistas relacionados com vestuário; serviços retalhistas relacionados com calçado; serviços retalhistas relacionados com chapelaria; serviços retalhistas relacionados com vestuário.» assinalados na classe 35. <sup>a</sup> , nos termos dos arts. 232.º, n.º 1, al. b); arts. 229.º n.º 2 e n.º 8; 237.º do cpi.
754263	2026.02.11	2026.02.11	TULIP SOUL UNIPessoal LDA	PT	35	
754288	2026.02.11	2026.02.11	PEDRO MOREIRA OLIVEIRA	PT	09	
754437	2026.02.11	2026.02.11	CAROLINA FERREIRA RODRIGUES DE ALÉM	PT	12 43	
755223	2026.02.11	2026.02.11	AMANDA DOBBIN RATTES	PT	45	
755472	2026.02.11	2026.02.11	DISTRININE LDA	PT	29	
755496	2026.02.11	2026.02.11	ESTIMAR - HOME CARE, LDA	PT	44	
755903	2026.02.11	2026.02.11	LETICIA FERNANDA CARAVANTE ROCHA	PT	41	
755905	2026.02.11	2026.02.11	GUILHERME FILIPE LUCAS	PT	44	
755956	2026.02.11	2026.02.11	JOÃO MANUEL FREITAS PEREIRA	PT	35	
755967	2026.02.11	2026.02.11	SONIA ALEXANDRA ROCHETE CAMACHO DA SILVA	PT	35 41	
756000	2026.02.11	2026.02.11	CÓDIGO VADIO UNIPessoal LDA	PT	09	
756004	2026.02.11	2026.02.11	TIAGO ALEXANDRE FERREIRA AGRIPINO	PT	36	
756010	2026.02.11	2026.02.11	CÉLIA PATRÍCIA QUEIROZ DIAS	PT	06	
756020	2026.02.11	2026.02.11	ANTHONY COSTA, LDA	PT	10 44	
756040	2026.02.11	2026.02.11	ANDRE RODRIGUES DIAS PELEIRA	PT	36	
756043	2026.02.11	2026.02.11	DANIEL MERGULHÃO GONÇALVES	PT	25	
756064	2026.02.11	2026.02.11	ODETE ADELAIDE ANTUNES PEREIRA RIBEIRO	PT	25 40	
756067	2026.02.11	2026.02.11	AZURECHANT- LDA	PT	32 39 41	
756068	2026.02.11	2026.02.11	FORMASOLIDA UNIPessoal LDA	PT	36 42	
756070	2026.02.11	2026.02.11	CALEIESTOR - CALEIRAS E ESTORES, LDA.	PT	06	
756079	2026.02.11	2026.02.11	ODETE ADELAIDE ANTUNES PEREIRA RIBEIRO	PT	25 40	
756080	2026.02.11	2026.02.11	DINÂMICA DESTEMIDA LDA.	PT	09 10 40 42	
756081	2026.02.11	2026.02.11	SWIPE NEWS, SA	PT	35	
756086	2026.02.11	2026.02.11	MARGARIDA CRISTINA NAZARÉ PEDRO	PT	31 44	
756093	2026.02.11	2026.02.11	PORTAL DE LYZ LDA	PT	03 05 08 09 10 18 20 21 29 30 31	
756121	2026.02.11	2026.02.11	HENRIQUE GALVÃO AUGUSTO	PT	44	
756135	2026.02.11	2026.02.11	BOX SEGURA - ALUGUER DE ESPAÇOS DE ARMAZENAGEM, UNIPessoal, LDA.	PT	39	
756136	2026.02.11	2026.02.11	JULIANA MANUELA CARVALHO AZEVEDO	PT	04	
756155	2026.02.11	2026.02.11	SOCIEDADE AGRÍCOLA TELLES DE CARVALHO, LDA.	PT	33	
756156	2026.02.11	2026.02.11	STONE VINES & WINES, LDA	PT	33	
756167	2026.02.11	2026.02.11	LEONEL FERNANDO SAMPAIO MARQUES	PT	41	

Processo	Data do registo	Data do despacho	Nome do 1º requerente/titular	País resid.	Classes (Nice)	Observações
756191	2026.02.11	2026.02.11	FANTASIA ACONTECE - UNIPessoal LDA	PT	36 43	
756192	2026.02.11	2026.02.11	HENRIQUE DUARTE ANTUNES FIGUEIREDO	PT	25	
756194	2026.02.11	2026.02.11	ANA MARGARIDA SILVA NEVES	PT	35 41	
756195	2026.02.11	2026.02.11	CATARINA FREITAS DIAS DA SILVA	PT	42	
756196	2026.02.11	2026.02.11	VICTOR MANUEL DA SILVA MOREIRA	PT	39	
756197	2026.02.11	2026.02.11	ANDRÉ FILIPE CONCEIÇÃO BERNARDO	PT	41	
756202	2026.02.11	2026.02.11	AVELEDA, S.A.	PT	33	
756203	2026.02.11	2026.02.11	AVELEDA, S.A.	PT	33	
756205	2026.02.11	2026.02.11	N.V. NUTRICIA	NL	09 44	
756206	2026.02.11	2026.02.11	BANCO COMERCIAL PORTUGUÊS, S.A.	PT	09 16 35 36 38 41	
756221	2026.02.11	2026.02.11	MOURA CONSULTING LDA	PT	35 36	
756280	2026.02.11	2026.02.11	GABRIEL SOARES RIBEIRO LOPES	PT	41 44	
756287	2026.02.11	2026.02.11	EDUARDO ANDRÉ GALBRAITH GARCIA E COSTA	PT	09 41	
756293	2026.02.11	2026.02.11	MÁRIO AUGUSTO BERNARDO	PT	09	
756294	2026.02.11	2026.02.11	MÁRIO AUGUSTO BERNARDO	PT	09	
756295	2026.02.11	2026.02.11	LINHAS DA PRIMAVERA, LDA	PT	29 30 33	
756296	2026.02.11	2026.02.11	LINHAS DA PRIMAVERA, LDA	PT	29 30 33	
756297	2026.02.11	2026.02.11	CARLA MARIA BARBOSA DIAS GONÇALVES	PT	20 42	
756298	2026.02.11	2026.02.11	GUERRA DE TALHERES LDA	PT	43	
756299	2026.02.11	2026.02.11	COMUNIDADE INTERMUNICIPAL DO TÂMEGA E SOUSA	PT	44 45	
756301	2026.02.11	2026.02.11	ALVORLAND, LDA	PT	16 25 41	
756302	2026.02.11	2026.02.11	ANA RUTE SILVA FERREIRA GASPAR	PT	41 43 45	
756303	2026.02.11	2026.02.11	DÉCADAESPREITA, LDA	PT	03 05 30	
756304	2026.02.11	2026.02.11	ASAMIL - AMIGOS DOS IDOSOS DE SÃO MIGUEL	PT	45	
756305	2026.02.11	2026.02.11	MARIA JOÃO KOEHLER E SILVA	PT	44	
756326	2026.02.11	2026.02.11	GONÇALO DA CUNHA ROCHA	PT	25 35 41	
756330	2026.02.11	2026.02.11	PAULA SOFIA BEIRÃO VALENTE	PT	09 44	
756334	2026.02.11	2026.02.11	ANA CRISTINA DE LIMA CORREIA	PT	41 43 45	
756336	2026.02.11	2026.02.11	AIC-ACADEMIA DO INTERMEDIÁRIO DE CRÉDITO, LDA	PT	36 41	
756340	2026.02.11	2026.02.11	ANTÓNIO CARLOS HENRIQUES CASCALHEIRA	PT	29 41	
756341	2026.02.11	2026.02.11	PEDRO MIGUEL GOMES VARGAS	PT	41	
756344	2026.02.11	2026.02.11	ANDRÉ FILIPE DA COSTA CAMPOS	PT	37	
756345	2026.02.11	2026.02.11	ANA MÁRCIA DE CARVALHO SANTOS	PT	33	
756346	2026.02.11	2026.02.11	CARLOS ANDRÉ MARQUES FIGUEIREDO DA SILVA FERREIRA	PT	09 35 38	
756348	2026.02.11	2026.02.11	ANTONIO FERNANDO ALVES RODRIGUES DA SILVA	PT	09 35	
756350	2026.02.11	2026.02.11	ANTONIO FERNANDO ALVES RODRIGUES DA SILVA	PT	35	
756352	2026.02.11	2026.02.11	DUARTE NUNO BARRIS LEANDRO NUNES DE CARVALHO	PT	41	
756356	2026.02.11	2026.02.11	SÍLVIA COSTA	PT	30	
756372	2026.02.11	2026.02.11	DESTINOS DE VIRAGEM UNIPessoal, LDA	PT	41	



Processo	Data do registo	Data do despacho	Nome do 1º requerente/titular	País resid.	Classes (Nice)	Observações
756375	2026.02.11	2026.02.11	TROPICALGUARDIAN - UNIPessoal LDA	PT	43	
756384	2026.02.11	2026.02.11	ANA DEUS	PT	14 18 25	
756390	2026.02.11	2026.02.11	ALMERINDA WILSA MENDES GOMES DA SILVA SANTIAGO	PT	05	
756391	2026.02.11	2026.02.11	ANDRE FILIPE MOREIRA SARAIVA	PT	29	
756426	2026.02.11	2026.02.11	ANA CRISTINA TORRES ARANTES MAGALHÃES	PT	44	
756432	2026.02.11	2026.02.11	ANA CAROLINA RIBEIRO DIAS	PT	41 44	
756439	2026.02.11	2026.02.11	CAMILA ALEXANDRA COSTA OLIVEIRA	PT	20	
756442	2026.02.11	2026.02.11	BRUNO COUTINHO ESTRELA	PT	16 41	
756446	2026.02.11	2026.02.11	JOÃO DA COSTA	PT	29	
756448	2026.02.11	2026.02.11	COMPANHIA GERAL DA AGRICULTURA DAS VINHAS DO ALTO DOURO - REAL COMPANHIA VELHA, S.A.	PT	33	
756458	2026.02.11	2026.02.11	LUSORACKS, LDA	PT	06	
756545	2026.02.11	2026.02.11	PURPLE MERIDIAN, LDA	PT	43	

## Recusas

Processo	Data do pedido	Data da recusa	Nome do 1º requerente/titular	País resid.	Classes (Nice)	Observações
747740	2025.06.12	2026.02.09	FERNANDO MANUEL LOPES ROCHA	PT	28	nos termos da alínea b) e h), n.º 1, do artigo 232.º; 238.º; e do n.º 3 do artigo 229.º, todos do cpi
750713	2025.08.04	2026.02.10	DESTAQUESPONTANEO - LDA	PT	35	arts. 232.º, n.º 1, al. b); 229.º n.º 8 do cpi.
751673	2025.08.25	2026.02.10	MARIA MARGARIDA CARDOSO OSSWALD	PT	33	art. 232.º, n.º 1, al. e); 229.º n.º 5 do cpi 2018
751682	2025.08.25	2026.02.10	HORIZONTE MALEÁVEL LDA.	PT	20 24 35 40	arts. 209.º, n.º 1, al. a); 231.º, n.º 1, al.b); 229.º, n.º 5 cpi 2018
751742	2025.08.26	2026.02.10	SEAWAY LDA	PT	35	arts. 209.º, n.º 1, al. a); 231.º, n.º 1, al.b); 229.º, n.º 5 cpi 2018
751745	2025.08.26	2026.02.10	BIONIDS UNIPESOAAL LDA	PT	05	arts. 209.º, n.º 1, al. a); 231.º, n.º 1, al.b); 229.º, n.º 5 cpi 2018
751821	2025.08.26	2026.02.09	HERDADE FONTE PAREDES - SAG, LDA	PT	33	arts. 232.º n.º 1 al. b) e 229.º n.º 5 do cpi
751832	2025.08.27	2026.02.11	ORLANDO JORGE CORREIA DA SILVA DO VALE MASCARENHAS	PT	41	arts. 232.º, n.º 1, al. b); 229.º n.º 5 do cpi 2018
751853	2025.08.27	2026.02.11	JOSÉ ADERITO DOS SANTOS RIBEIRO	PT	42	arts. 209.º, n.º 1, al. a); 231.º, n.º 1, al.b); 229.º, n.º 5 cpi 2018
751883	2025.08.27	2026.02.09	MARCIA MARIA CARDOSO BERNARDO	PT	41	arts. 209.º n.º 1 al. a); 231.º n.º 1 al. b) e 229.º n.º 5 do cpi.
751889	2025.08.27	2026.02.11	FORÇA MAGMA LDA	PT	25	arts. 209.º, n.º 1, al. c); 231.º, n.º 1, al.c); 229.º, n.º 5 cpi 2018
751903	2025.08.28	2026.02.11	ALBERTINA VARANDAS DA COSTA	PT	03	arts. 209.º, n.º 1, al. c); 231.º, n.º 1, al.c); 229.º, n.º 5 cpi 2018
751946	2025.08.28	2026.02.11	INFLUENTE CONTAGEM LDA	PT	09	arts. 232.º, n.º 1, al. b); 229.º n.º 8 do cpi 2018
751953	2025.08.28	2026.02.11	ADVANCE ELEGANCE, LDA.	PT	36	arts. 232.º n.º 1 al. b) e 229.º n.º 5 do cpi
751981	2025.08.29	2026.02.11	IVO MANUEL LOPES OLIVEIRA CARVALHO	PT	33	arts. 232.º, n.º 1, al. b); 229.º n.º 5 do cpi 2018
751983	2025.08.29	2026.02.11	HELDER MENDES	PT	41 43	arts. 232.º, n.º 1, al. b); 229.º n.º 5 do cpi 2018
752118	2025.09.01	2026.02.11	SABÃO E ALGODÃO, LDA	PT	37	arts. 232.º n.º 1 al. b) e 229.º n.º 5 do cpi
752124	2025.09.02	2026.02.09	BRUNO MIGUEL RIBEIRO DE OLIVEIRA	PT	01 07 37 40	arts. 209.º n.º 1 al. a); 231.º n.º 1 al. b)

Processo	Data do pedido	Data da recusa	Nome do 1º requerente/titular	País resid.	Classes (Nice)	Observações
752163	2025.08.31	2026.02.11	ANDRÉ FILIPE MACHADO RODRIGUES	PT	29	e 229.º n.º 5 do cpi. arts. 209.º n.º 1 al. a); 231.º n.º 1 al. b)
752181	2025.09.02	2026.02.09	BRANDS CAPITAL , LDA	PT	37	e 229.º n.º 5 do cpi arts. 232.º n.º 1 al. b) e 229.º n.º 5 do cpi
752191	2025.09.02	2026.02.11	ANDREIA FILIPA MOURÃO TEIXEIRA IGLÉSIAS DUARTE RAMALHO	PT	30	rts. 232.º n.º 1 al. b) e 229.º n.º 5 do cpi
752198	2025.09.02	2026.02.11	JOSE PEDRO CARDOSO ALVES	PT	35	arts. 232.º n.º 1 al. b) e 229.º n.º 5 do cpi
752205	2025.09.03	2026.02.10	BT247, LDA	PT	35 41	arts. 209.º, n.º 1, al. a); 231.º, n.º 1, al. b); 229.º, n.º 8 do cpi.
752218	2025.09.03	2026.02.11	NATALIA MARIA DA SILVA FARIA	PT	35	arts. 232.º n.º 1 al. b) e 229.º n.º 5 do cpi
752243	2025.09.03	2026.02.09	WESLEI NASCIMENTO DOS SANTOS	PT	44	arts. 209.º n.º 1 al. a); 231.º n.º 1 al. b) e 229.º n.º 5 do cpi.
752268	2025.09.02	2026.02.09	LUIZ DE SOUZA PINHEIRO	PT	30	arts. 209.º n.º 1 al. a); 231.º n.º 1 al. b) e 229.º n.º 5 do cpi
752299	2025.09.03	2026.02.09	SARDINHA CASTIÇA LDA	PT	21	arts. 209.º n.º 1 al. a); 231.º n.º 1 al. b) e 229.º n.º 5 do cpi
752325	2025.09.04	2026.02.09	JOEL ZEKRI	PT	41 43	arts. 209.º n.º 1 al. a); 231.º n.º 1 al. b) e 229.º n.º 5 do cpi
752328	2025.09.04	2026.02.11	FERNANDO ANTÓNIO CONCEIÇÃO BORGES	PT	31	arts. 232.º n.º 1 al. b) e 229.º n.º 5 do cpi
752332	2025.09.04	2026.02.11	MIGUEL MARIA NÓVOA DE FARIA BRANCO RIBEIRO	PT	30	arts. 232.º n.º 1 al. b) e 229.º n.º 5 do cpi
752543	2025.09.08	2026.02.11	EMPRESA HIDRO-ELECTRICA SERRA DA ESTRELA, SA	PT	18	arts. 209.º, n.º 1, al. a); 231.º, n.º 1, al. b); 229.º, n.º 5 do cpi.
752557	2025.09.08	2026.02.11	BGW, SA	PT	04	arts. 209.º, n.º 1, al. a); 231.º, n.º 1, al. b); 229.º, n.º 5 do cpi.
752664	2025.09.10	2026.02.11	FIGUEIREDO PRATAS & ASSOCIADOS, LDA	PT	35 36	arts. 209.º, n.º 1, al. a); 231.º, n.º 1, al. b); 229.º, n.º 5 do cpi.
753006	2025.09.16	2026.02.11	JOSÉ OSCAR JESUS GUERREIRO	PT	31	arts. 209.º, n.º 1, al. a); 231.º, n.º 1, al. b); 229.º, n.º 5 do cpi.
753041	2025.09.16	2026.02.11	MJDM NATURA, LDA	PT	44	arts. 209.º, n.º 1, al. a); 231.º, n.º 1, al. b); 229.º, n.º 5 do cpi.
753643	2025.09.25	2026.02.10	MATILDE SANTOS PINTO	PT	41	nos termos da alínea b) e h), n.º 1, do artigo 232º; 238.º; e do n.º 3 do artigo 229.º, todos do cpi
754004	2025.10.01	2026.02.10	TCDB LDA	PT	36	nos termos da alínea b) e h), n.º 1, do artigo 232º; 238.º; e do n.º 3 do artigo 229.º, todos do cpi

**Renovações**

N.ºs 200 691, 234 358, 308 646, 308 766, 310 156, 316 331, 390 566, 393 092, 394 012, 394 015, 550 970, 553 225, 554 224, 554 589, 555 195, 555 693, 556 046, 556 087, 556 268, 556 579, 557 093, 557 819, 558 038, 558 039, 558 550, 558 988, 558 989, 560 165, 560 714, 561 617, 561 886, 562 821, 563 341, 563 457 e 563 733.

**Caducidades por falta de pagamento de taxa**

Processo	Data do registo	Data da caducidade	Nome do 1º requerente/titular	País resid.	Observações
127979	1955.08.06	2026.02.06	CEVA SANTE ANIMALE	FR	
209786	1985.08.06	2026.02.06	CAVES CONDADO, LDA.	PT	
209789	1985.08.06	2026.02.06	CAVES CONDADO, LDA.	PT	
540477	2015.08.06	2026.02.06	MARK JOSEPH SPALDING	US	
541684	2015.08.06	2026.02.06	PEDESTAL D' IDEIAS - CRIAÇÕES, LDA.	PT	
541685	2015.08.06	2026.02.06	PEDESTAL D' IDEIAS - CRIAÇÕES, LDA.	PT	
541790	2015.08.06	2026.02.06	ASCENZA AGRO, S.A.	PT	
541933	2015.08.06	2026.02.06	JOÃO CABRAL ALMEIDA	PT	
542071	2015.08.06	2026.02.06	SÉRGIO PAULO NETTO NUNES	PT	
544885	2015.08.06	2026.02.06	MARCOS OLIVEIRA MOREIRA DA SILVA	PT	
546643	2015.08.06	2026.02.06	FILIFE JOSÉ FERREIRA SOARES	PT	
546696	2015.08.06	2026.02.06	FERNANDO JOSÉ RAMOS DA CRUZ	PT	
547279	2015.08.06	2026.02.06	JOÃO PEDRO LOURENÇO LOPES	PT	
547281	2015.08.06	2026.02.06	CRISTINA ISABEL RAÍNHO MURTEIRA	PT	
547282	2015.08.06	2026.02.06	ANA GALHARDO SIMÕES	PT	
547283	2015.08.06	2026.02.06	AMDCR - MEDICINA DENTÁRIA, UNIPessoal LDA.	PT	
547285	2015.08.06	2026.02.06	JOÃO RODRIGUES DIAS	PT	
547322	2015.08.06	2026.02.06	ALFREDO JOSÉ NUNES AFONSO	PT	
547327	2015.08.06	2026.02.06	RICARDO MANUEL DA ROCHA RODRIGUES MARQUES	PT	
547335	2015.08.06	2026.02.06	ACIS - ASSOCIAÇÃO EMPRESARIAL DE TORRES NOVAS, ENTRONCAMENTO, ALCANENA E Golegã	PT	
547338	2015.08.06	2026.02.06	ANDRÉ SARDÉ, UNIPessoal, LDA.	PT	
547341	2015.08.06	2026.02.06	DINO RUBIO BORGES DE OLIVEIRA	PT	
547346	2015.08.06	2026.02.06	JEAN-JACQUES ROBERT GUIGNARD	PT	
547349	2015.08.06	2026.02.06	LEONOR ELIAS MACHADO	PT	
547351	2015.08.06	2026.02.06	BRUNO ALEXANDRE GOMES DAVID	PT	
547366	2015.08.06	2026.02.06	CMPL - PORTO LAZER - EMPRESA DE DESPORTO E LAZER DO MUNICÍPIO DO PORTO, E.M.	PT	
547369	2015.08.06	2026.02.06	COMERCIAL DEL SUR DE PAPELERIA, S.L.	ES	
547370	2015.08.06	2026.02.06	IDEAL MOLDE - INDUSTRIA DE MOLDES E PLÁSTICOS LDA	PT	
547371	2015.08.06	2026.02.06	WT - IDEIA, SERVIÇOS INTEGRADOS DE MEDIA, LDA.	PT	
547381	2015.08.06	2026.02.06	DITIPHAR UNIPessoal LDA	PT	
547382	2015.08.06	2026.02.06	CARLOS EDUARDO GOMES DA COSTA	PT	
547392	2015.08.06	2026.02.06	INDUSTRICAFÉS - TORREFACÇÃO E COMÉRCIO DE CAFÉS LDA.	PT	
547400	2015.08.06	2026.02.06	AMIGOS DOS BOMBOS, ASSOCIAÇÃO DE MÚSICA TRADICIONAL	PT	
547411	2015.08.06	2026.02.06	CLÁUDIA ISABEL ARAÚJO CORREIA	PT	
547426	2015.08.06	2026.02.06	CORNELIA BUTUZA	PT	
547427	2015.08.06	2026.02.06	ANTÓNIO JOAQUIM MARQUES MENDES RODRIGUES	PT	
547442	2015.08.06	2026.02.06	HEDUINO DOS SANTOS GOMES	PT	
547446	2015.08.06	2026.02.06	LINEUP - UNIPessoal LDA.	PT	
547447	2015.08.06	2026.02.06	JOÃO FILIFE PINTO PEREIRA	PT	
547448	2015.08.06	2026.02.06	ASSOCIAÇÃO BUSHIDOKAN DE ARTES MARCIAIS	PT	
547451	2015.08.06	2026.02.06	CRISTINA MACEDO BASÍLIO	PT	
547488	2015.08.06	2026.02.06	ALFREDO MANUEL PEREIRA REIS	PT	
547493	2015.08.06	2026.02.06	CAFETARIA DEL SUR, UNIPessoal LDA.	PT	
547503	2015.08.06	2026.02.06	NBRAND, LDA.	PT	

Processo	Data do registo	Data da caducidade	Nome do 1º requerente/titular	País resid.	Observações
547550	2015.08.06	2026.02.06	NO TECTO DO MUNDO, LDA.	PT	
727449	2025.02.03	2026.02.06	TRAZMUSICA ESPECTÁCULOS, LDA.	PT	
734290	2025.02.03	2026.02.06	SÉRGIO EMANUEL DE ALMEIDA MONTEIRO	PT	
734299	2025.02.03	2026.02.06	DONUM STORE UNIPessoal LDA	PT	
734354	2025.02.03	2026.02.06	VALERY IPATOV	PT	
734359	2025.02.03	2026.02.06	LUIS PIRRALHO	PT	
734395	2025.02.03	2026.02.06	DIOGO VIGÁRIO	PT	
734462	2025.02.03	2026.02.06	DASSAEV FREITAS DO ESPIRITO SANTO	PT	
734512	2025.02.03	2026.02.06	MATIZES OSTENSIVAS, LDA	PT	
734513	2025.02.03	2026.02.06	MATIZES OSTENSIVAS, LDA	PT	

**Averbamentos****Outros averbamentos (artigo 29.º)**

Processo	Data do averbamento	Nome do 1º requerente/titular	País resid.	Observações
558333	2026.01.21	AQUI HÁ PEIXE-SOC.GEST.ACTIVIDADES HOTELEIRAS,LDA	PT	AVERBAMENTO DA PENHORA PROCESSO Nº 366/26.2T8LSB TRIBUNAL JUDICIAL DA COMARCA DE LISBOA - LISBOA - JUÍZO EXECUÇÃO - JUIZ 7 EXEQUENTE: VASCO A. ROSA, LDA. EXECUTADO: AQUI HÁ PEIXE - SOCIEDADE GESTORA DE ACTIVIDADES HOTELEIRAS, LDA.
558334	2026.01.21	AQUI HÁ PEIXE-SOC.GEST.ACTIVIDADES HOTELEIRAS,LDA	PT	AVERBAMENTO DA PENHORA PROCESSO Nº 366/26.2T8LSB TRIBUNAL JUDICIAL DA COMARCA DE LISBOA - LISBOA - JUÍZO EXECUÇÃO - JUIZ 7 EXEQUENTE: VASCO A. ROSA, LDA. EXECUTADO: AQUI HÁ PEIXE - SOCIEDADE GESTORA DE ACTIVIDADES HOTELEIRAS, LDA.

### **Outros Atos**

**745518.** – POR TER SIDO REVOGADO AO ABRIGO DO ART. 22.º DO CPI, O DESPACHO DE RECUSA PUBLICADO A PÁG. 23 DO BPI EDITADO EM 03/10/2025, DEVE SER CONSIDERADO SEM EFEITO.



## REGISTO DE LOGÓTIPOS

### Pedidos

De acordo com o artigo 286.º do Código da Propriedade Industrial, a seguir se publicam os pedidos de registo de logótipos; da data de publicação do presente aviso começa a contar-se o prazo de dois meses para a apresentação de reclamações de quem se julgar prejudicado pela eventual concessão dos mesmos, em conformidade com o artigo 17.º do mesmo Código.

(210) **58753** LOG

(220) 2025.12.19

(730) PT VICENTE MARIA DE BRITO E CUNHA  
DE OLAZABAL ALBUQUERQUE,  
CABEÇA DE CASAL DA HERANÇA  
ABERTA POR ÓBITO

(512) 55202 ALOJAMENTO EM ESTABELECIMENTOS DE  
TURISMO NO ESPAÇO RURAL, EXCETO HOTÉIS  
RURAIS

ALOJAMENTO EM ESTABELECIMENTOS DE TURISMO  
NO ESPAÇO RURAL, EXCETO HOTÉIS RURAIS.

(591) preto, branco e roxo

(540)

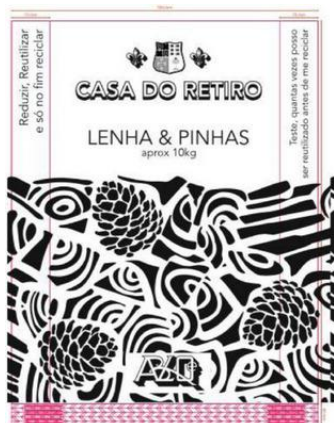

(531) 5.5.2 ; 5.11.15 ; 7.15.8 ; 24.1.5



Gestão de Imóveis

(531) 1.3.17

(210) **58882** LOG

(220) 2026.02.01

(730) PT MEZZOMETRO II MICROCIMENTO  
CONSTRUÇÃO CIVIL LDA

(512) 43330 REVESTIMENTO DE PAVIMENTOS E DE  
PAREDES

APLICAÇÃO, VENDA E FORMAÇÃO. REVESTIMENTO  
DE INTERIOR E EXTERIOR.

(591)

(540)



(531) 26.4.19

(210) **58881** LOG

(220) 2026.01.31

(730) PT PARREIRA & ROSA LDA

(512) 68321 ADMINISTRAÇÃO DE IMÓVEIS POR CONTA  
DE OUTREM  
ADMINISTRAÇÃO DE IMOVEIS POR CONTA DE  
OUTREM.

(591) PMS239; rosa; fúscia

(540)

(210) **58884** LOG

(220) 2026.02.01

(730) PT LIPAVAISSÉ - SERVIÇOS DE LIMPEZA  
UNIPessoal LDA

(512) 81220 OUTRAS ATIVIDADES DE LIMPEZA DE  
EDIFÍCIOS E EM EQUIPAMENTOS INDUSTRIAIS  
LIMPEZA EXTERIOR DE EDIFÍCIOS.

(591)

(540)



(531) 27.5.1

(531) 1.3.2

(210) **58887** **LOG**  
 (220) 2026.02.01  
 (730) PT **SOCIEDADE PADILHA & BARREIROS, LDA**

(512) 86210 ATIVIDADES DE PRÁTICA CLÍNICA GERAL. PRESTAÇÃO DE SERVIÇOS MÉDICOS, APOIO DOMICILIÁRIO, LARES DE IDOSOS, CRECHE E INFANTÁRIOS. SERVIÇOS DE MEDICINA NO TRABALHO. AVALIAÇÃO DO DANO CORPORAL. FORMAÇÃO PROFISSIONAL. COMÉRCIO A RETALHO DE PRODUTOS ALIMENTARES, NATURAIS, DIETÉTICOS E DIABÉTICOS. COMÉRCIO A RETALHO DE PRODUTOS COSMÉTICOS DE HIGIENE. COMÉRCIO A RETALHO POR CORRESPONDÊNCIA OU VIA INTERNET. OUTRAS ATIVIDADE DE SAÚDE HUMANA, ATIVIDADES RELACIONADAS COM A MANUTENÇÃO E BEM-ESTAR FÍSICO, TRATAMENTOS MÉDICOS E DE ESTÉTICA.

(591) #000000; #ffff

(540)



(531) 27.5.10

(210) **58888** **LOG**  
 (220) 2026.02.01  
 (730) PT **SOCIEDADE PADILHA & BARREIROS, LDA**

(512) 86210 ATIVIDADES DE PRÁTICA CLÍNICA GERAL. PRESTAÇÃO DE SERVIÇOS MÉDICOS, APOIO DOMICILIÁRIO, LARES DE IDOSOS, CRECHE E INFANTÁRIOS. SERVIÇOS DE MEDICINA NO TRABALHO. FORMAÇÃO PROFISSIONAL. COMÉRCIO A RETALHO DE PRODUTOS ALIMENTARES, NATURAIS, DIETÉTICOS E DIABÉTICOS. COMÉRCIO A RETALHO DE PRODUTOS COSMÉTICOS DE HIGIENE. COMÉRCIO A RETALHO POR CORRESPONDÊNCIA OU VIA INTERNET. OUTRAS ATIVIDADE DE SAÚDE HUMANA, ATIVIDADES RELACIONADAS COM A MANUTENÇÃO E BEM-ESTAR FÍSICO, TRATAMENTOS MÉDICOS E DE ESTÉTICA.

(591) #000000 (preto); #ffffff (branco)

(540)



(210) **58891** **LOG**  
 (220) 2026.02.03  
 (730) PT **VND - INVESTE E CONSTRÓI, UNIPESSOAL, LDA.**

(512) 41000 CONSTRUÇÃO DE EDIFÍCIOS RESIDENCIAIS E NÃO RESIDENCIAIS  
 CAE 41000 CONSTRUÇÃO CIVIL, URBANIZAÇÕES, EMPREITADAS E SUBEMPREITADAS, CONSTRUÇÃO E REABILITAÇÃO DE IMÓVEIS; CAE 47523 COMÉRCIO DE MATERIAIS DE CONSTRUÇÃO.

(591) VERDE; PRETO.

(540)

# TAVICOLOR

(531) 27.5.17 ; 29.1.3

(210) **58893** **LOG**  
 (220) 2026.02.03  
 (730) PT **EDUARDO BARBOSA CONSULTORES, LDA.**

(512) 69201 ATIVIDADES DE CONTABILIDADE E CONSULTORIA FISCAL  
 ATIVIDADES DE CONTABILIDADE E CONSULTORIA FISCAL; CAE 70200 - PRESTAÇÃO DE SERVIÇOS DE CONSULTORIA PARA OS NEGÓCIOS E A GESTÃO; CAE 69201- CONTABILIDADE; CAE 69202 - AUDITORIA.

(591) VERDE ESCUROS, VERDE CLARO E TURQUESA

(540)



(531) 26.11.7 ; 27.5.10

**Concessões**

Processo	Data do registo	Data do despacho	Nome do 1º requerente/titular	País resid.	Observações
58586	2026.02.11	2026.02.11	SONIA ALEXANDRA ROCHETE CAMACHO DA SILVA	PT	
58592	2026.02.11	2026.02.11	WINDWATT TECHNOLOGIES, LDA.	PT	
58598	2026.02.11	2026.02.11	SÓ VERDE, UNIPessoal LDA	PT	
58599	2026.02.11	2026.02.11	JOÃO CARLOS PINTO MARQUES	PT	
58604	2026.02.11	2026.02.11	RJAM-SOLUTIONS UNIPessoal LDA	PT	
58605	2026.02.11	2026.02.11	NOOR PROPERTIES, UNIPessoal LDA	PT	
58606	2026.02.11	2026.02.11	NOOR PROPERTIES, UNIPessoal LDA	PT	
58607	2026.02.11	2026.02.11	GONÇALO NUNO BARREIRO PEREIRA	PT	

**Renovações**

N.ºs 35 015, 35 581, 37 263, 37 504, 37 938, 38 303 e 39 353.

**Caducidades por falta de pagamento de taxa**

Processo	Data do registo	Data da caducidade	Nome do 1º requerente/titular	País resid.	Observações
34692	2015.08.06	2026.02.06	ANABELA ROSA AUGUSTO	PT	
34704	2015.08.06	2026.02.06	NÍTIDO DESAFIO UNIPessoal, LDA.	PT	
34710	2015.08.06	2026.02.06	NO TECTO DO MUNDO, LDA	PT	
34713	2015.08.06	2026.02.06	UNIGEST, SOCIEDADE UNIPessoal LDA	PT	
34720	2015.08.06	2026.02.06	FAMILYPRISM - UNIPessoal LDA.	PT	
57341	2025.02.03	2026.02.06	TEMPIPATAMAR - EVENTOS UNIPessoal LDA	PT	
57398	2025.02.03	2026.02.06	FRANCISCO EDUARDO TURRI	PT	

**AGENTES OFICIAIS DE PROPRIEDADE INDUSTRIAL**

(Os Agentes Oficiais da Propriedade Industrial, como tal reconhecidos pelo Instituto Nacional da Propriedade Industrial, podem promover actos e termos do processo sem necessidade de juntar procuração).

**João Mascarenhas de Vasconcelos**

- Cartório: Av. Duque D'Ávila, 32-1º – 1000-141 LISBOA
- Tel.: 21 3547763 – Fax: 21 3560486
- E-mail: geral@fdnovaes.com

**João Pereira da Cruz**

- Cartório: Rua Vitor Cordon, 10-A – 1249-103 LISBOA
- Tel.: 21 3475020 – Fax: 21 3421885 e 21 3424583
- E-mail: joaopcruz@jpcruz.pt
- Web: www.jpereiradacruz.pt

**Vitor Hugo Ramalho da Costa França**

- Cartório: Av. Duque D'Ávila, 32 - 1º – 1000-141 LISBOA
- Tel.: 21 3547574 – Fax: 21 3528473 e 21 35511 03
- E-mail: costa.franca@costafranca.pt

**Jorge Afonso Cruz**

- Cartório: Rua Vitor Cordon , 10-A – 1249-103 LISBOA
- Tel.: 21 3475020 – Fax: 21 3421885 e 21 3424583
- E-mail: jorgeacruz@jpcruz.pt
- Web: www.jpereiradacruz.pt

**Marta Burnay da Costa Pessoa Bobone**

- Cartório: Travessa do Jardim à Estrela, 28 – 1350-186 LISBOA
- E-mail: bobone@zonmail.pt

**Maria Silvina Vieira Pereira Ferreira**

- Cartório: Av. Casal Ribeiro, 50 - 3º, 1000-093 LISBOA
- Tel.: 21 3815050 – Fax: 21 3831150/21 381 33 93
- E-mail: sferreira@clarkemodet.com.pt

**Maria Eugénia Martinez**

- Cartório: Rua Vitor Cordon, 10-A – 1249-103 LISBOA
- Tel.: 21 3475020 – Fax: 21 3421885 e 21 3424583
- E-mail: info@jpcruz.pt
- Web: www.jpereiradacruz.pt

**Maria do Rosário May Pereira da Cruz**

- Cartório: Av. Duque d' Ávila, 66, 7º - 1050-083 LISBOA
- Tel.: 21 387 69 61 - Fax: 21 387 75 96
- E-mail: furtado@furtado.pt

**Nuno Cruz**

- Cartório: Rua Vitor Cordon , 10-A – 1249-103 LISBOA
- Tel.: 21 3475020 – Fax: 21 3421885 e 21 3424583
- E-mail: nunocruz@jpcruz.pt
- Web: www.jpereiradacruz.pt

**Raquel da Costa França**

- Cartório: Av. Duque D'Ávila, 32 – 1º – 1000-141 LISBOA
- Tel.: 21 3547574 – Fax: 21 3528473 e 21 3551103
- E-mail: costa.franca@netcabo.pt

**António José Pissarra Dias Machado**

- Cartório: Av. José Gomes Ferreira, 15 – 3ºL, 1495-139 ALGÉS
- Tel.: 21 3241530 – Fax: 21 3422446 e 21 3476656
- E-mail: marcpat@agcunhaferreira.pt
- Web: www.agcunhaferreira.pt

**José Eduardo de Sampaio**

- Cartório: Rua do Salitre, 195 – 1269-063 LISBOA
- Tel.: 21 3841300 – Fax: 21 3875775
- E-mail: jedc@jedc.pt
- Web: www.jedc.pt

**João Carlos Sardiña de Barros**

- Cartório: Rua Rodrigo da Fonseca, 72 – 3º Esq. - 1250-193 LISBOA
- Tel.: 213863466
- E-mail: gmr@magalhaes-adv.pt

**Isabel Carvalho Franco**

- Cartório: Rua do Salitre, 195 – 1269-063 LISBOA
- Tel.: 21 3841300 – Fax: 21 3875775
- E-mail: isabel.franco@jedc.pt
- Web: www.jedc.pt

**Álvaro Albano Duarte Catana**

- Cartório: Avenida Marquês de Tomar, 44 - 6º - 1069 - 229 LISBOA
- Tel.: 217 613 490 – Fax: 217 613 499
- E-mail: alvaro.duarte@aduarateassoc.com
- Web: www.aduarateassoc.com

**José Eduardo Dinis de Carvalho**

- Cartório: Rua do Salitre, 195 – 1269-063 LISBOA
- Tel.: 21 3841300 – Fax: 21 3875775
- E-mail: jedc@jedc.pt
- Web: www.jedc.pt

**Fernando António Ferreira Magno**

- Cartório: Av. José Gomes Ferreira, 15 – 3ºL, 1495-139 ALGÉS
- Tel.: 21 3241530 – Fax: 21 3422446 e 21 3476656
- E-mail: marcpat@agcunhaferreira.pt
- Web: www.agcunhaferreira.pt

**António Côrte-Real**

- Cartório: Av. 5 de Outubro, 16, 2º Esq. - 1050-056 LISBOA
- Tel.: 21 7801963
- E-mail: sgcr@sgcr.pt

**José Luís Arnaut**

- Cartório: Rua Castilho, 50, 1250-071 LISBOA
- Tel.: 21 0958100 – Fax: 21 0958155
- E-mail: [jarnaut@rpa.pt](mailto:jarnaut@rpa.pt)

**José Motta Veiga**

- Cartório: Rua João Penha, 10 – 1250-131 LISBOA
- Tel.: 213841120 - Tlm: 919146060
- E-mail: [mottaveiga@mail.telepac.pt](mailto:mottaveiga@mail.telepac.pt) | [geral@mottaveiga.com](mailto:geral@mottaveiga.com)
- Web: [www.mottaveiga.com](http://www.mottaveiga.com)

**Pedro da Silva Alves Moreira**

- Cartório: Rua Tomás Ribeiro, nº 45 – 2º Andar, 1050-225 LISBOA
- Tel.: 210545500 – Fax: 21 3978754
- E-mail: [pedro.moreira@rcf.pt](mailto:pedro.moreira@rcf.pt)
- Web: [www.rcf.pt](http://www.rcf.pt)

**João Luís Garcia**

- Cartório: Av. 5 de Outubro, 16, 2º Esq. - 1050-056 LISBOA
- Tel.: 21 7801963
- E-mail: [sgcr@sgcr.pt](mailto:sgcr@sgcr.pt)

**Manuel António Durães da Conceição Rocha**

- Cartório: Lagoas Park - Edifício 7, 1º Piso – 2740-244 PORTO SALVO
- Tel.: 21 1224726
- E-mail: [info.portugal@herrero.pt](mailto:info.portugal@herrero.pt)

**Gonçalo de Magalhães Moreira Rato**

- Cartório: Rua Rodrigo da Fonseca, 72 – 3º Esq, 1250-193 LISBOA
- Tel.: 21 3875201 - Fax: 21 3875200
- E-mail: [gmr@magalhaes-adv.pt](mailto:gmr@magalhaes-adv.pt)

**José Raúl de Magalhães Simões**

- Cartório: Av. 5 de Outubro, 16, 2º Esq. - 1050-056 LISBOA
- Tel.: 21 7801963
- E-mail: [sgcr@sgcr.pt](mailto:sgcr@sgcr.pt)

**Maria das Dores Marques Banheiro Meira**

- Cartórios: Rua Quirino da Fonseca, 29 – 5º Esq. – 1000-251 LISBOA e Av. Luísa Todi, 277, 2º, E-1 – 2900-452 SETÚBAL
- Tel.: 21 8436250 e 265 540240 – Fax: 21 8436251 e 265 540241
- E-mail: [tecnimarca@gmail.com](mailto:tecnimarca@gmail.com)
- Web: [www.tecnimarca.pt](http://www.tecnimarca.pt) e [www.tecnimarca.com](http://www.tecnimarca.com)

**Martim Luís Gomes de Araújo de Arantes e Oliveira**

- Cartório: Rua Tomás Ribeiro, nº 45 – 5º Esq., 1050-225 LISBOA
- Tel.: 21 3907373 – Fax: 21 3978754
- E-mail: [rcf@rcf.pt](mailto:rcf@rcf.pt)

**Dina Maria Martins Pereira Soares**

- Cartório: Av. José Gomes Ferreira, 15 – 3ºL, 1495-139 ALGÉS
- Tel.: 21 3241530 – Fax: 21 3422446 e 21 3476656
- E-mail: [marcpat@agcunhaferreira.pt](mailto:marcpat@agcunhaferreira.pt)
- Web: [www.agcunhaferreira.pt](http://www.agcunhaferreira.pt)



**Carmen Cristina Martins Garcia de Pina Alcobia Galinha**

- Cartório: Avenida Ressano Garcia nº 6 R/c. Esq. - 1070-237 LISBOA
- Tel.: +351 213 712 737 - Fax: +351 213 874 726
- E-mail: carmenpina@sapo.pt

**Ana Maria Ferreira Pereira da Silva Veiga**

- Cartório: Rua Ator Chaby Pinheiro, 5 A - 2795-060 LINDA A VELHA
- Tel.: 914930808
- E-mail: apsilvaveiga@netcabo.pt

**Luís Silva Carvalho**

- Cartório: Rua Vitor Cordon, 10-A, – 1249-103 LISBOA
- Tel.: 21 3475020 – Fax: 21 3421885 e 21 3424583
- E-mail: lsc@jpcruz.pt
- Web: www.jpereiradacruz.pt

**Alberto Canelas**

- Cartório: Rua Vitor Cordon , 10-A – 1249-103 LISBOA
- Tel.: 21 3475020 – Fax: 21 3421885 e 21 3424583
- E-mail: acanelas@jpcruz.pt
- Web: www.jpereiradacruz.pt

**César Manuel de Bessa Monteiro**

- Cartório: Av. Infante D. Henrique, 26 - 1149-096 LISBOA
- Tel.: 21 723 18 00 – Fax: 21 723 1899
- E-mail: bessa.monteiro@abreuadvogados.com
- Web: www.abreuadvogados.com

**Paulo Alexandre Pinto Correia Rodrigues da Graça**

- Cartório: Av. Almirante Reis, 104 - 5º – 1150-022 LISBOA
- Tel.: 21 8110051 – Fax: 21 8141605
- E-mail: paulo.graca-82931@advogados.oa.pt

**Miguel Camargo de Sousa Eiró**

- Cartório: Av. Fontes Pereira de Melo, 15 – 7º – 1050-115 LISBOA
- Tel.: 21 3160324 – Fax: 21 3150826
- E-mail: miguel.eiro@mail.telepac.pt

**Elsa Maria Martins Barreiros Amaral Canhão**

- Cartório: Rua Tomás Ribeiro, nº 45 – 2º Andar, 1050-225 LISBOA
- Tel.: 210545500 – Fax: 21 3978754
- E-mail: elsa.canhao@rcf.pt
- Web: www.rcf.pt

**Joaquim Maria Calado Marques**

- Cartório: Av. Álvares Cabral, 47 - R/C - 1250-015 LISBOA
- Tel.: 21 381 46 40 – Fax: 21 381 46 41
- E-mail: jcaladomarques@esc-advogados.pt

**Ana Teresa Pulido**

- Cartório: Al. D. Afonso Henriques, 72 - 6ºesq., 1000-125 LISBOA
- Tel.: 936792055
- E-mail: atp-67251@advo.oa.pt

**Vera Araújo Arnaut**

- Cartório: Av. Eng Duarte Pacheco, Torre 2, 9.º - Sala 3. – 1070 – 102 LISBOA
- Tel.: 21 384 01 97/8 – Fax: 21 384 01 99
- E-mail: vera.araujo@notarios.pt

**Luísa Guerreiro**

- Cartório: Rua Raul Proença, 3 - 2820-478 CHARNECA DA CAPARICA
- Tel.: 21 821 23 47
- E-mail: luisague@netcabo.pt
- Web: www.lguerreiro.com

**Olga Maria Rocha da Cruz Landim**

- Cartório: Av. Casal Ribeiro, 50 - 3º, 1000-093 LISBOA
- Tel.: 21 3815050 e 21 3815054 – Fax: 21 3831150 e 21 3813393
- E-mail: info@clarkemodet.com.pt

**Paulo Pelayo de Sousa**

- Cartório: Rua de Sá da Bandeira, 706 – 2.º. Esq.º – 4000-432 PORTO
- Tel.: 22 2046120 – Fax: 22 2080728
- E-mail: geral@arlindodesousa.pt

**Pedro Pelayo de Sousa**

- Cartório: Rua de Sá da Bandeira, 706 – 2º. Esq. – 4000-432 PORTO
- Tel.: 22 2046120 – Fax: 22 2080728
- E-mail: geral@arlindodesousa.pt
- Web: www.arlindodesousa.pt

**Pedro Manuel Branco da Cruz**

- Cartório: Av. Duque de Loulé, 1 – 7º Esq. – 1050-085 LISBOA
- Tel.: 21 3535233 – Fax: 21 3535259
- E-mail: lex@cruzadvogados.com

**Vítor Luís Ribeiro Cardoso**

- Cartório: Rua Jaime Cortesão, nº 62 - 2910-538 SETÚBAL
- Tel.: 265 233 158 - TLM: 937250536 - Fax: 265 233 158
- E-mail: marcasedpatentes@ribeirocardoso.com

**Abel Dário Pinto de Oliveira**

- Cartório: Rua Nossa Senhora de Fátima, 419 - 3º - Frente - 4050-428 PORTO
- Tel.: 22 600 80 94 e 22 016 02 04 – Fax: 22 600 80 95
- E-mail: geral@ampporto.com

**Alexandra Costa Paixão**

- Cartório: Av. António Augusto de Aguiar, nº 148, 4C e 5C - 1050-021 LISBOA
- Telemóvel: 919830742
- E-mail: fastfiling@fast-filing.com

**Ana Bárbara Emauz de Melo Portugal de Sampaio**

- Cartório: Rua do Salitre, 195 – 1269-063 LISBOA
- Tel.: 21 3841300 – Fax: 21 3875775
- E-mail: ana.sampaio@jedc.pt
- Web: www.jedc.pt

**Ana Maria Gonçalves Fidalgo**

- Cartório: Av. Casal Ribeiro, 50 - 3º, 1000-093 LISBOA
- Tel.: 21 3815050 – Fax: 21 3831150
- E-mail: afidalgo@clarkemodet.com.pt

**Anabela Teixeira de Carvalho**

- Cartório: Edifício Net - Rua de Salazares, n.º 842 - 4149-002, PORTO
- Tel.: 220028916 - Fax: 225322066
- E-mail: anabela.carvalho@patents.pt
- Web: <http://patentree.eu/>

**António Jorge Mateus Andrade**

- Cartório: Av. Infante D. Henrique, 26 - 1149-096 LISBOA
- Tel.: 21 7231800 - Fax: 21 7231899
- E-mail: antonio.andrade@abreuadvogados.com
- Web: [www.abreuadvogados.com](http://www.abreuadvogados.com)

**Bruno Braga da Cruz**

- Cartório: Rua Castilho, 67, 1º 1250-068 LISBOA
- Tel.: (+351) 213 849441 - Fax: (+351) 213 849449
- E-mail: brunobragadacruz-127791@adv.oa.pt
- Web: [www.mrgl.pt](http://www.mrgl.pt)

**Carla Maria Santos Pinheiro**

- Cartório: Prct. Dr. Raul Ramalhão, 203, 3.º Andar, Escr. 3.1, 4470-644 MAIA
- Tel.: 91 0052697
- E-mail: pinheirocarlams@gmail.com

**Cláudia Pimenta Monteiro de Medina Barbosa Xara-Brasil Nogueira**

- Cartório: Av. Maria Helena Vieira da Silva, 40, 1º Dto.– 1750-184 LISBOA
- Tlm.: 96 297 25 10
- E-mail: cxaarabrazil@gmail.com

**Cristina Antónia de Almeida Carvalho**

- Cartório: Av. 5 de Outubro, 16, 2º Esq - 1050-056 LISBOA
- Tel.: 217 80 19 63
- E-mail: sgcr@sgcr.pt

**Filipe Teixeira Baptista**

- Cartório: Edifício Heron Castilho - Rua Braamcamp, 40 – 5 E - 1250-050 LISBOA
- Tel.: 211 914 169 - Fax: 211 914 166
- E-mail: filipe.baptista@bma.com.pt
- Web: [www.bma.com.pt](http://www.bma.com.pt)

**Gonçalo Maria Cabral da Cunha Ferreira**

- Cartório: Tv do Froes 10 A – 2000-145 SANTARÉM
- Tel.: 916093424
- E-mail: goncalo@cfadvogados.com

**Gonçalo Santos da Cunha de Paiva e Sousa**

- Cartório: Avenida António Augusto Aguiar 108, 4ºandar – 1150-019 LISBOA
- Tel.: 917 764 793
- E-mail: goncalo.sousa@gastao.com
- Web: [goncalo.sousa@gastao.com](http://goncalo.sousa@gastao.com)

**Inês de Carvalho Simões**

- Cartório: Rua Vitor Cordon , 10-A – 1249-103 LISBOA
- Tel.: 21 3475020/30 – Fax: 21 3421885 e 21 3424583
- E-mail: inessimoes@jpcruz.pt
- Web: www.jpereiradacruz.pt

**João M. Pimenta**

- Cartório: Rua Vitor Cordon, 10-A – 1249-103 LISBOA
- Tel.: 21 3475020/30 – Fax: 21 3421885 e 21 3424583
- E-mail: joapimenta@jpcruz.pt
- Web: www.jpereiradacruz.pt

**João Sardinha**

- Cartório: Rua Vitor Cordon , 10-A – 1249-103 LISBOA
- Tel.: 21 3475020/30 – Fax: 21 3421885 e 21 3424583
- E-mail: joaosardinha@jpcruz.pt
- Web: www.jpereiradacruz.pt

**João Paulo Sena Mioludo**

- Cartório: Rua Tomás Ribeiro, n.º 45 - 2º Andar, 1050-225 LISBOA
- Tel.: 963075786
- E-mail: joao.mioludo@rcf.pt
- Web: www.rcf.pt

**Luís Gonçalo Moura Cavaleiro de Ferreira**

- Cartório: Av. Álvares Cabral, 47, 1º – 1250-015 LISBOA
- Tel.: 213 806 530 – Fax: 213 806 531
- E-mail: cavaleiro.ferreira@leonelalves.com

**Marco Alexandre Gomes da Silva Pires de Sousa**

- Cartório: Rua Quinta do Monte, 96 - 1º Dtº - 4805-151 CALDAS DAS TAIPAS
- Tel. 936954610 – Fax: 253471946
- E-mail: marcopires.sousa-9680p@adv.oa.pt

**Maria do Carmo Fernandes**

- Cartório: Rua Vitor Cordon, 10 A, 1º Andar - 1249-103 LISBOA
- Tel.: 213876961 – Tlm 965804956
- E-mail: maria.fernandes@furtado.pt

**Maria Manuel Ramos Lucas**

- Cartório: Praça de Portugal nº. 7C - 1ºD - 2910-640 SETÚBAL
- Tel.: 265 228685 – Fax: 265 228637
- E-mail: mmlucas@marquesmarcas.com

**Maria Teresa Delgado**

- Cartório: Lagoas Park - Edifício 7, 1º Piso – 2740-244 PORTO SALVO
- Tel.: 21 1224726
- E-mail: tdelgado@herrero.pt

**Miguel Quintans**

- Cartório: Rua Castilho, 50, 1250-071 LISBOA
- Tel.: 21 0958109 – Fax: 21 0958155
- E-mail: miguel.quintans@cmsportugal.com
- Web: www.cms.law/pt

**Ricardo Souto Soares Henriques**

- Cartório: Av. Infante D. Henrique, 26 – 1149-096 LISBOA
- Tel.: 21 7231800 – Fax: 21 7231899
- E-mail: ricardo.henriques@abreuadvogados.com
- Web: www.abreuadvogados.com

**Teresa Colaço Dias**

- Cartório: Rua Vítor Cordon, 10 A, 1º Andar, 1249-103 LISBOA
- Telef.: 351 21 387 69 61 - Fax: 351 21 387 75 96
- E-mail: teresa.dias@furtado.pt
- Web: www.furtado.pt

**Teresa Maria Ferreira Pereira da Silva Garcia**

- Cartório: R. Soldados da Índia, 72 – 1400-340 LISBOA
- Tel.: 21 3017086
- E-mail: garcia.teresa@netcabo.pt

**Paulo Jorge Monteverde Plantier Saraiva Maia**

- Cartório: Edifício Heron Castilho, Rua Braamcamp, 40 – 5E - 1250-050 LISBOA
- Tel.: 213 806 530 - Fax: 213 806 531
- E-mail: paulo.monteverde@bma.com.pt
- Web: www.bma.com.pt

**Águeda Silva**

- Cartório: Rua 4 de Outubro, 821 - 4810-485 GUIMARÃES
- E-mail: aguedasilva@gmail.com

**Ana Bela Ferreira**

- Cartório: Av. 5 de Outubro, 16, 2º Esq. - 1050-056 LISBOA
- Tel.: 217801963
- E-mail: sgcr@sgcr.pt
- Web: www.sgcr.pt

**Margarida Martinho do Rosário**

- Cartório: Av. António Augusto Aguiar 108, 4º - 1050-019 LISBOA
- Tel.: 218823990 – Fax: 218823997
- E-mail: margarida.rosario@gastao.com
- www.gastao.eu

**Ana Rita Vilhena**

- Cartório: Rua Vítor Cordon, 10-A – 1249-103 LISBOA
- Tel.: 21 3475020 – Fax: 21 3421885 e 21 3424583
- E-mail: anaritavilhena@jpcruz.pt
- Web: www.jpereiradacruz.pt

**António Trigueiros de Aragão**

- Cartório: : Rua Tomás Ribeiro, n.º 45 - 2º Andar, 1050-225 LISBOA
- Tel.: 210545500
- E-mail: ata@taglobal.pt
- Web: www.rcf.pt

**Carmina Cardoso**

- Cartório: Largo de São Carlos, 3 - 1200-410 LISBOA
- Tel.: 213583620 – Fax: 213159434
- E-mail: c.cardoso-183171@adv.oa.pt.

**Elsa Maria Bruno Guilherme**

- Cartório: Avenida da Liberdade, nº 258, 6º Andar - 1250-149 LISBOA
- Tel.: ++351 215 943 993
- E-mail: elsagui76@gmail.com

**Filipe Pedro**

- Cartório: Rua Varela Silva, 3 - 2º Dto. - 2730-233 BARCARENA
- E-mail: filipedro@netcabo.pt

**Francisca Ferreira Pinto**

- Cartório: Av. da República, 25 - 1º - 1050-186 LISBOA
- Tel.: 213821200 – Fax: 213877109
- E-mail: francisca.ferreira.pinto@garrigues.com / gcf@garrigues.com

**Hugo Monteiro de Queirós**

- Cartório: Av. Fontes Pereira de Melo, 43 - 1050-119 LISBOA
- Tel.: +351 213 197 311 – Tlm: +351 934 301 498
- E-mail: hugo.monteiroqueiros@plmj.pt
- Web: www.plmj.com

**Isabel Bairrão**

- Cartório: Rua Pedro Calmon, 7, 3.º Esquerdo, 1300-454 LISBOA
- Tel.: 926606856
- E-mail: ibairrao@gmail.com

**Joana Mata**

- Cartório: Avenida da Índia, n.º 10, Piso 0, 1349-066 LISBOA
- Tel.: 963996754
- E-mail: Joana.mata@pt.eylaw.com

**João Jorge**

- Cartório: Rua Tomás Ribeiro, nº 45 – 2º Andar, 1050-225 LISBOA
- Tel.: 210545500 – Fax: 213978754
- E-mail: joao.jorge@rcf.pt
- Web: www.rcf.pt

**João Pedro Fazendeiro**

- Cartório: Av. Conselheiro Fernando de Sousa, nº 19, 5º - 1070-072 LISBOA
- Tel.: 216083894
- E-mail: legal@protectidea.pt

**Jorge Faustino**

- Cartório: Rua Tomás Ribeiro, nº 45 – 2º Andar, 1050-225 LISBOA
- Tel.: 210545500 – Fax: 213978754
- E-mail: jorge.faustino@rcf.pt
- Web: www.rcf.pt

**José de Novaes e Ataíde**

- Cartório: Av. Duque D'Ávila, 32 - 1º - 1000-141 LISBOA
- Tel.: 213547763 – Fax: 213560486
- E-mail: geral@fdenovaes.com

**Lídia Neves**

- Cartório: Edifício Amoreiras Square, Rua Carlos Alberto da Mota Pinto, n.º 17, 2.º piso - 1070-313 LISBOA
- Tel.: 213192080
- E-mail: lneves@adcecija.pt

**Lourenço de Sampaio**

- Cartório: Rua do Salitre, 195 - 1269-063 LISBOA
- Tel.: 213841300 – Fax: 213875775
- E-mail: lourenco.sampaio@jedc.pt

**Luís Humberto Ferreira**

- Cartório: Edifício Net - Rua de Salazares, n.º 842 - 4149-002 PORTO
- Tel.: 220028916 - Fax: 225322066
- E-mail: luis.ferreira@patents.pt
- Web: <http://patentree.eu/>

**Joana Fialho Pinto**

- Cartório: Av. Fontes Pereira de Melo, 43, 1050-119 LISBOA
- E-mail: joana.fialhopinto@plmj.pt
- Web: [www.plmj.com](http://www.plmj.com)

**Maria Cruz Garcia**

- Cartório: Av. Casal Ribeiro, 50, 3º Andar – 1000-093 LISBOA
- Tel.: 91 145 26 59
- E-mail: [inpi@clarkemodet.com.pt](mailto:inpi@clarkemodet.com.pt)
- Web: [www.clarkemodet.com](http://www.clarkemodet.com)

**Mário Castro Marques**

- Cartório: Rua António Cardoso, 235, 6º Dto Frt, 4150-081 PORTO
- Tel.: 91 9107557
- E-mail: [mariocastromarques@gmail.com](mailto:mariocastromarques@gmail.com)

**Marisa Coimbra**

- Cartório: Rua Dom Francisco Manuel de Melo 21, 1070-085 LISBOA
- Tel.: 21 313 2000 – Fax: 21 313 2001
- E-mail: [marisa.coimbra@srslegal.pt](mailto:marisa.coimbra@srslegal.pt)
- Web: <https://www.srslegal.pt/pt/>

**Nuno Lourenço**

- Cartório: Lusoworld II A25. Rua Pé de Mouro 2710-144 SINTRA
- Tel.: 21 1395721 – Fax: 21 1946681
- E-mail: [nuno.lourenco@today.patents.com](mailto:nuno.lourenco@today.patents.com)
- Web: [www.todaypatents.com](http://www.todaypatents.com)

**Rodolfo Condessa**

- Cartório: Rua Cidade de Rabat, 31 - 8º Esq. - 1500-159 LISBOA
- Tel.: 966712005
- E-mail: [rodolfo.condessa@gmail.com](mailto:rodolfo.condessa@gmail.com)

**Rui Duarte Catana**

- Cartório: Av. Marquês de Tomar, 44 - 6º - 1069-229 LISBOA
- Tel.: 217613490 – Fax: 217613499
- E-mail: rui.catana@aduarateassoc.com
- Web: www.aduarateassoc.com

**Rui Moreira de Resende**

- Cartório: Rua Bernardo Lima, 3 - 1150-074 LISBOA
- Tel.: 213566400 – Fax: 213566488
- E-mail: ruiresende@rsa-advogados.pt

**Sandra Martins Pinto**

- Cartório: Praça Gen. Humberto Delgado 267, 3º Andar, Salas 1-2, 4000-288 PORTO
- E-mail: sandramartinspinto@gmail.com

**Teresa Luísa Catarino Fernandes Gingeira Martins**

- Cartório: Edifício Net - Rua de Salazares, n.º 842 - 4149-002, PORTO
- Tel.: 220028916
- E-mail: teresa.martins@patents.pt
- Web: www.patentree.eu

**Vasco Stilwell d'Andrade**

- Cartório: Rua Castilho, 165 - 1070-050 LISBOA
- Tel.: 213817400 – Fax: 213826629
- E-mail: vsandrade@mlgts.pt
- Web: www.mlgts.pt

**Vera Correia Alves**

- Cartório: Rua do Carmo, n.º 11, 2º, sala 11, 4700-309 BRAGA
- Tlm: 919285011
- E-mail: valves@sablegal.pt

**Ana Sofia Dinis Chaves**

- Cartório: Rua Luis Gonzaga, Edifício Phoenix Garden, 7º andar H, MACAU
- Tel.: 00853 66591201
- E-mail: chaves.anasofia@gmail.com

**Ália Mohamade Amadá**

- Cartório: Rua Visconde de Santarém, n.º 75B, 1000 - 286 LISBOA
- E-mail: info@amadalegal.com
- Web: www.amadalegal.com

**Rita Milhões**

- Cartório: Rua do Salitre, 195 - 1269-063 LISBOA
- Tel.: 351 213 841 300
- E-mail: jedc@jedc.pt

**Daniel Reis Nobre**

- Cartório: Alameda dos Oceanos, 41K-21, Parque das Nações – 1990-207 LISBOA
- Tel.: 213 150 970 - Fax: 213 531 352
- E-mail: portugal@inventacom.com
- Web: www.inventa.pt



**Tiago Reis Nobre**

- Cartório: Alameda dos Oceanos, 41K-21, Parque das Nações – 1990-207 LISBOA
- Tel.: 213 150 970 - Fax: 213 531 352
- E-mail: [portugal@inventia.com](mailto:portugal@inventia.com)
- Web: [www.inventia.pt](http://www.inventia.pt)

**David Cardoso**

- Cartório: Avenida Defensores de Chaves, 36, 1.º Direito, 1000-119 LISBOA
- Tel.: 218758322 – Fax: 255134816
- E-mail: [dc@legalwest.eu](mailto:dc@legalwest.eu)

**Ágata Pinho**

- Cartório: Av. Sidónio Pais, n.º 379, Piso 1, sala 1.14, Ed. HOECHST - 4100-486 BOAVISTA, PORTO
- Tel.: 926 730 599
- E-mail: [agatapinho.ip@gmail.com](mailto:agatapinho.ip@gmail.com)

**Ana Eugénio**

- Cartório: Rua António Enes 18-3D - 1050-025 LISBOA
- E-mail: [aeugenio.ana@gmail.com](mailto:aeugenio.ana@gmail.com)

**Ana M. Sebastião**

- Cartório: Rua Vitor Cordon , 10-A – 1249-103 LISBOA
- Tel.: 21 3475020/30 – Fax: 21 3421885 e 21 3424583
- E-mail: [anamsebastiao@jpcruz.pt](mailto:anamsebastiao@jpcruz.pt)
- Web: [www.jpereiradacruz.pt](http://www.jpereiradacruz.pt)

**Cátia Ribeiro**

- Cartório: Praça de Portugal nº. 7C - 1ºD - 2910-640 SETÚBAL
- Tel.: 265 228 685 - Fax: 265 228 637
- E-mail: [catia@marquesmarcas.com](mailto:catia@marquesmarcas.com)
- Web: [www.marquesmarcas.com](http://www.marquesmarcas.com)

**Joana Dez-Réis Grilo**

- Cartório: Rua de Campolide n.º 164 D, 1070-029 LISBOA
- Tel.: 934954388
- E-mail: [joana.grilo@protectdata.pt](mailto:joana.grilo@protectdata.pt)

**Luís Caixinhas**

- Cartório: Alameda dos Oceanos, 41K-21, Parque das Nações - 1990-207 LISBOA
- Tel.: 213 150 970 - Fax: 213 531 352
- E-mail: [portugal@inventia.com](mailto:portugal@inventia.com)
- Web: [www.inventia.pt](http://www.inventia.pt)

**Ricardo Abrantes**

- Cartório: Taguspark, Núcleo Central 383, 2740-122 OEIRAS
- Tel.: 211344001
- E-mail: [ricardo.abrantes@patents.pt](mailto:ricardo.abrantes@patents.pt)
- Web: [www.patentree.eu](http://www.patentree.eu)

**Patrícia Marques**

- Cartório: Rua Santo António nº47B, 3ºQ - 2410-168 LEIRIA
- Tel.: 963169814
- E-mail: [patriciamarqs@gmail.com](mailto:patriciamarqs@gmail.com)

**Márcia Martinho da Rosa**

- Cartório: Campo Grande, 35 – 4º C, 1700-087 LISBOA
- Tel.: : +351 212 401 022
- E-mail: geral@mmr.pt
- Web: www.mmr.pt

**Madalena Barradas**

- Cartório: Avenida Casal Ribeiro, 50, 3º Dto, 1000-093 LISBOA
- Tel.: 21 3815050
- E-mail: mbarradas@clarkemodet.com

**Luís Teixeira**

- Cartório: Rua Públia Hortênsia de Castro, nº 1, 2º A - 1500-518 LISBOA
- E-mail: teixeira.luismanuel@gmail.com

**Manuel Cunha Ferreira**

- Cartório: Av. José Gomes Ferreira, 15 – 3ºL, 1495-139 ALGÉS
- Tel.: 213241530 - Fax: 213476656 / 213422446
- E-mail: manuel.cunhaferreira@agcunhaferreira.pt

**Ana Fazendeiro**

- Cartório: Av. das Forças Armadas, nº 125 - 12º - 1600-079 LISBOA
- Tel.: 217231800 - Fax: 217231899
- E-mail: ana.fazendeiro@abreuadvogados.com

**Vítor Palmela Fidalgo**

- Cartório: Alameda dos Oceanos, 41K-21, Parque das Nações – 1990-207 LISBOA
- Tel.: 213 150 970 - Fax: 213 531 352
- E-mail: vfidalgo@inventar.com
- Web: www.inventa.pt

**Sérgio Coimbra Henriques**

- Cartório: Av de Berna, 30 - 3º A, 1050-148 LISBOA
- Tel.: 211 64 99 99
- E-mail: sergiocoimbrahenriques@gmail.com

**Filipa Lopes Galvão**

- Cartório: Rua Professor Simões Raposo, nº 5, 4º B - 1600-660 LISBOA
- E-mail: flg@dcmlittler.com

**Jorge Manuel Vaz Machado**

- Cartório: Edifício Oceanus - Escrit. 1.9 - Av. da Boavista 3265, 4100-137 PORTO
- Tel.: 912325395
- E-mail: jmachado@inventar.com
- Web: www.inventa.com

**Vera Albino**

- Cartório: Alameda dos Oceanos, 41K-21, Parque das Nações – 1990-207 LISBOA
- Tel.: 213 150 970 - Fax: 213 531 352
- E-mail: portugal@inventar.com
- Web: www.inventa.pt

**Maria João Pereira**

- Cartório: Av. Doutor João Canavarro 305, 1º, sl 19, 4480-668 VILA DO CONDE
- Tel.: +351 252 611 927 / +351 91 019 87 35
- E-mail: mariabaltarpereira@gmail.com

**Mário André Marques**

- Cartório: Avenida Madame Curie, 27, 1A, 2720-111 AMADORA
- Tel.: +351 910842465
- E-mail: mario.marques@gmail.com

**Isaura Monteiro**

- Cartório: Avenida 25 de Abril, Urbanização Solar das Palmeiras, Bloco C4, 4ºD, 8100-506 LOULÉ
- Tel.: 914164499
- E-mail: isaura.monteiro@rcf.pt

**Ana Rita Remígio**

- Cartório: Edifício Net, Rua de Salazares 842 - 4149-002 PORTO
- Tel.: 225322064 - Fax: 225322066
- E-mail: ana.remigio@patents.pt
- Web: www.patents.pt

**Daniela Dinis**

- Cartório: Rua da Fé n.º 10 Casal do Rato 1675-313 PONTINHA
- Tel.: 961294016
- E-mail: danielamdinis-45642l@adv.oa.pt

**Luís Pinto Monteiro**

- Cartório: Av. da República, 25, 1º - 1050-186 LISBOA
- Tel.: 213821200 e 914898865
- E-mail: luis.pinto.monteiro@garrigues.com

**Cláudia Freixinho Serrano**

- Cartório: Rua Vitor Cordon , 10-A - 1249-103 LISBOA
- Tel.: 213475020 - Fax: 213421885
- E-mail: claudiaserrano@jpcruz.pt

**David Marques**

- Cartório: Avenida Cova dos Vidros, Lote 2570 - 2975-333 QUINTA DO CONDE
- E-mail: davidmtfmarques@gmail.com

**Filipe Funenga**

- Cartório: Postboks 9, 4068 STAVANGER NO / Rua Cidade de Ouro Preto n.º 12, Urbanização Vale da Rosa – 2910-834 SETÚBAL
- Tel.: (+47) 908 77 808
- E-mail: filipe.funenga@patent.no

**Inês Monteiro Alves**

- Cartório: Alameda dos Oceanos, 41K-21, Parque das Nações – 1990-207 LISBOA
- Tel.: 213150970 - Fax: 213531352
- E-mail: ialves@inventia.com

**Mariana Bernardino Ferreira**

- Cartório: Av. Álvares Cabral, 47 - 1.º - 1250-015 LISBOA
- Tel.: 213806530 - Fax: 213806531
- E-mail: mariana.ferreira@bma.com.pt
- Web: www.bma.pt

**Patrícia Lima**

- Cartório: Instituto Superior Técnico, Avenida Rovisco Pais - 1049-001 LISBOA
- E-mail: patriciamlima@hotmail.com

**Rita Mendonça**

- Cartório: Av. 5 de Outubro, 16, 2º Esq. - 1050-056 LISBOA
- Tel.: 217 801 963
- E-mail: sgcr@sgcr.pt
- Web: www.sgcr.pt

**Rui do Nascimento Gomes**

- Cartório: Rua Vitor Cordon, 10-A - 1249-103 LISBOA
- Tel.: 213475020 - Fax: 213421885
- E-mail: ruigomes@jpacruz.pt
- Web: www.jpereiradacruz.p

**Vasco Rosa Dias**

- Cartório: Est. Beira nº 176, 5º A - 3030-173 COIMBRA
- Tel.: 963312134
- E-mail: vasco.rosa.dias@gmail.com

**Joana Piriquito Santos**

- Cartório: Largo Jean Monnet, 1 - 2.º Piso, 1250-130 LISBOA
- Tel.: 916225520
- E-mail: jps@nlp.legal

**Sónia Mota Maia**

- Cartório: Alameda da Quinta de Sto. António, nº 1 - Núcleo 1 - 2º E - 1600-675 LISBOA
- Tel.: 217160190 - Fax: 213244665
- E-mail: info@ip-smm.com

**Pedro Bacelar**

- Cartório: Estrada da Chainha, Lote 6, Nº163 R/C - 7005-198 ÉVORA
- Tel: 266040468 e 919654760 - Fax: 266040948
- E-mail: pedro.espanca@gmail.com

**Miguel Antunes de Resende**

- Cartório: Avenida de São Pedro nº 31 Monte Estoril - 2765-446 ESTORIL
- Tel: 910583778
- E-mail: miguelantunesderesende@gmail.com

**Luís Sommer Ribeiro**

- Cartório: Rua Artilharia Um, n.º 79, 3.º direito, 1250-038 LISBOA
- E-mail: geral@saveas.pt

**João Pereira Cabral**

- Cartório: Alameda dos Oceanos, 41, K21, Parque das Nações - 1990-207 LISBOA
- Tel: 213150970 - Fax: 213531352
- E-mail: jcabral@inventa.com
- Web: www.inventa.pt

**João Francisco Sá**

- Cartório: Rua Rangel de Quadros, nº 4 2º drt. - 3800-072 AVEIRO
- E-mail: Joaofrancis.sa@gmail.com

**Sousa Ribeiro**

- Cartório: Av. Álvares Cabral, nº 47, 1.º andar - 1250-015 LISBOA
- Tel: 213806530 - Fax: 213806531

**Evangelino Marques Ribeiro**

- Cartório: Praça de Portugal nº. 7C - 1ºD - 2910-640 SETÚBAL
- Tel: 265228685 e 932573091 - Fax: 265228637
- E-mail: marquesribeiro@marquesmarcas.com
- Web: www.marquesmarcas.com

**Diogo Xavier Santos**

- Cartório: Av. 5 de Outubro, 16, 2º Esq - 1050-056 LISBOA
- Tel: 217801963
- E-mail: sgcr@sgcr.pt

**Saulo Chanoca**

- Cartório: Rua Artilharia Um, nº 51, Páteo Bagatela, Edifício 1, 4º Andar - 1250-137 LISBOA
- Tel: 211554330 e 935274353
- E-mail: schanoca@bas.pt

**Lígia Gata**

- Cartório: Av. Dr. Mário Moutinho, Lt 1519, 7º Esq. - 1400-136 LISBOA
- Tel: 213011684
- E-mail: ligiagata007@gmail.com

**Manuel Bastos Moniz Pereira**

- Cartório: Av. António Augusto Aguiar 108, 4º, 1050-019 LISBOA
- Tel: 218823990 - Fax: 218823997
- E-mail: manuel.pereira@gastao.eu
- Web: www.gastao.eu

**Ana Neves**

- Cartório: Alameda dos Oceanos 41, K-21, Parque das Nações, 1990-207 LISBOA
- Tel: 213150970
- E-mail: aneves@inventa.com

**Ana Isabel Plácido Martins**

- Cartório: Pct. Infante D. Henrique, 38, 4 ET, 4400-257 VILA NOVA DE GAIA
- E-mail: anamartins.adv@outlook.com

**André Sarmento**

- Cartório: Rua Damião de Góis, nº 56, 4º Andar, apt. 43, 4050-221 PORTO
- Tel: 223 751 032
- E-mail: andrevsarmento@gmail.com

**Carlos Miguel Vaz Serra**

- Cartório: Edifício Lumnia, Rua da Centieira, nº 61 - 5B, 1800-056 LISBOA
- Tel: 917169727
- E-mail: carlos.miguel@ascenza.rovensa.com

**Leila Teixeira**

- Cartório: Avenida 24, 803 - 4500-201 ESPINHO
- Tel: 935254856
- E-mail: leilateixeiraa@gmail.com

**Cristina de Castro**

- Cartório: Rua António Sérgio, 49 - 3º Esq. - 6300-665 GUARDA
- Tel: 965028903
- E-mail: cristinacastro@ipg.pt

**Mariana Belo de Oliveira**

- Cartório: Rua Domingos Ferreira Pinto Basto, nº 45, 3830 -176 ÍLHAVO - AVEIRO
- Tel: 914913442
- E-mail: marianabelooliveira@gmail.com

**Natacha Batista**

- Cartório: Rua 9 de Março, nº 63, Cajados - 2965-505 ÁGUAS DE MOURA
- Tel: 916187637
- E-mail: anatachabatista@gmail.com

**Raquel Antunes**

- Cartório: Rua dos Ilhaves 29, 2825-339 COSTA DA CAPARICA
- Tel.: 913157271
- E-mail: rgaboleiroantunes@gmail.com

**Sofia Rebelo Ladeira**

- Cartório: Rua Ana de Castro Osório, nº 4 - 5º B- 1500-039 LISBOA
- Tel.: 969267585
- E-mail: ladeira.sofia@gmail.com

**Adriana Esteves**

- Cartório: Av. Casal Ribeiro, 50 - 3º andar – 1000-093 LISBOA
- Tel.: 213815050 – Fax: 212831150
- E-mail: aesteves@clarkemodet.com.pt

**Cláudia Tomás Pedro**

- Cartório: Avenida da República, n.º 25, 1.º – 1050-186 LISBOA
- Tel.: 213821200 Fax: 213821290 | Tlm: 966478360
- E-mail: claudia.tomas.pedro@garrigues.com

**Diana Pereira**

- Cartório: Alameda dos Oceanos, 41, K21, Parque das Nações – 1990-207 LISBOA
- Tel.: 213150970/1 – Fax: 213531352
- E-mail: dpereira@inventia.com

**Inês Sequeira**

- Cartório: Alameda dos Oceanos, 41, K21, Parque das Nações – 1990-207 LISBOA
- Tel.: 918860596
- E-mail: isequiera@inventia.com

**Joel David Rodrigues**

- Cartório: Rua Escola do Futebol, n.º 11, 1.º dto. – 8700-258 OLHÃO
- Tel.: 961 108 500
- E-mail: jdcruzrodrigues@gmail.com

**Inês Guerra**

- Cartório: Av. 5 de Outubro, 16, 2º Esq. - 1050-056 LISBOA
- Tel.: 217801963
- E-mail: sgcr@sgcr.pt
- Web: www.sgcr.pt

**Luísa Azevedo Soares Rodrigues**

- Cartório: Rua António da Silveira, 131– 2765-300 ESTORIL
- Tel.: 914431158
- E-mail: marialuisa.rodrigues@gmail.com

**Miguel Bibe**

- Cartório: Alameda dos Oceanos, 41, K21, Parque das Nações– 1990-207 LISBOA
- Tel.: 918759849
- E-mail: mbibe@inventia.com

**Tiago Andrade**

- Cartório: Rua Vitor Cordon, 10-A – 1200-442 LISBOA
- Tel.: 213475020
- E-mail: tiagoandrade@jpcruz.pt
- Web: www.jpereiradacruz.pt

**Cláudia Alexandra Maia do Couto**

- Cartório: Av. Casal Ribeiro, 50 - 3º andar - 1000-093 LISBOA
- Tel: 213 815 050
- E-mail: ccouto@clarkemodet.com

**Cristina Maria Sanches Simões de Faria**

- Cartório: Rua António Livramento, n.º3, -5ºC 1600-371 LISBOA
- Tel: 960290166
- E-mail: csdefaria@gmail.com

**Diogo de Almeida Antunes**

- Cartório: Alameda dos Oceanos 41 K 21-1991-207 LISBOA
- Tel. 21 3150970 – Tlm: 925835323
- E-mail: dantunes@inventia.com

**Dulce Varandas Andrade**

- Cartório: Rua da Vilarinha, n. 543, 4100-515 - PORTO
- Tel.: 962043227
- E-mail: dulce.varandas@gmail.com

**Filipa João da Gama Franco Marques Pereira**

- Cartório: Rua Victor Cordon, n.º 10 - A - 1249-103 LISBOA
- Tlm.: 910075582
- E-mail: filipapereira@jpcruz.pt

**Inês Duarte Tavares**

- Cartório: Av. Fontes Pereira de Melo, 42, 1050-119 LISBOA
- Tel.: (+351) 213 197 322 | (+351) 938 433 217
- E-mail: ines.duartetavares@plmj.pt
- Web: www.plmj.com

**Joana Alves Coelho**

- Cartório: Praça General Humberto Delgado, 267 - 3º salas 1 e 2 - 4000-288 PORTO
- Tel.: 222012603 - Fax: 222012605
- E-mail: jac@sgcr.pt
- Web: www.sgcr.pt

**Miguel Filipe Duarte**

- Cartório: Faculdade de Medicina da Universidade de LISBOA,  
Avenida Professor Egas Moniz, 1649-028 LISBOA
- Tel.: (+351) 217 999 411 - ext: 47020
- E-mail: miguel.duarte@medicina.ulisboa.pt

**Vera Lúcia Faria Viola Gonçalves**

- Cartório: Rua Dr. Herminio Laborinho, nº 13 - 2500-214 CALDAS DA RAINHA
- Tel.: 914287287
- E-mail: vera.viola.goncalves@gmail.com

**Diogo Frada Almeida**

- Cartório: Rua Castilho n.º 165 - 1070-050 LISBOA
- Tel.: 213817400- Fax: 213826629
- E-mail: dfalmeida@mlgts.pt
- Web: www.mlgts.pt

**Joana Eugénio**

- Cartório: Av. Sidónio Pais 379, Ed. Hoechst, Sala 1.14 - 4100-468 PORTO
- Tel.: 220167495 / 917814970
- E-mail: joanaeugenio@jpcruz.pt

**Júlia Alves Coutinho**

- Cartório: Rua da Ilha Terceira, 1, 3º Direito, 1000-171 LISBOA
- E-mail: juliaalvescoutinho@gmail.com

**Maria João Carapinha**

- Cartório: Largo Samwell Dinis, n.º 3 - 2.º Dto.- 2820-491 ALMADA
- Tel.: 926224774
- E-mail: mariajoacarapinha@gmail.com



**Miguel Maia**

- Cartório: Edifício Net -Rua de Salazares, n.º 842 - 4149-002- PORTO
- Tel.: 220 028 916
- E-mail: miguel.maia@patents.pt
- Web: www.patentree.eu

**Pedro Rebelo Tavares**

- Cartório: Rua Nossa Senhora de Fátima, 177, Piso 7 - 4050-427 PORTO
- Tel.: 223715485 / 916589604 - Fax: 223723285
- E-mail: pedro.tavares@pra.pt

**Sílvia Vieira**

- Cartório: Edifício Net - Rua de Salazares, n.º 842 - 4149-002 PORTO
- Tel.: 220028916
- E-mail: silvia.vieira@patents.pt
- Web: www.patentree.eu

**Vitor Sérgio Moreira**

- Cartório: Alameda dos Oceanos, 41K, 21 - Parque das Nações - 1990-207 LISBOA
- Tel.: 213150970 - Fax: 213531352
- E-mail: vmoreira@inventia.com

**Luisa Resende Castro**

- Cartório: Av. Casal Ribeiro, 50 – 3ºandar- 1000-093 LISBOA
- Tel.: 213815050
- E-mail: luisarezendecastro@gmail.com

**Marisol Cardoso**

- Cartório: Alameda dos Oceanos 41 K-21 - 1990-207 LISBOA
- E-mail - mcardoso@inventia.com
- Tel.: 213150970

**José Maria Lopes Pires Santos Quelhas**

- Cartório: Av. Fontes Pereira de Melo, 43 - 1050-119 LISBOA
- E-mail: josemaria.quelhas@plmj.pt
- Tel.: 211592504

**Francisco Branco Pardal**

- Cartório: Av. EUA 61, 2 esq. 1700-165 LISBOA
- E-mail: franciscobpardal@gmail.com

**Vasco Granate**

- Cartório: Av.ª Fontes Pereira de Melo, 43, 1050-119 LISBOA
- E-mail: vasco.granate@plmj.pt
- Tel.: 213197303

**Maria João Nunes**

- Cartório: Rua Nova de Almada 29, 2640-411 – MAFRA
- E-mail: mariajoaodecamposnunes@gmail.com
- Tel.: 916219056

**Beatriz Pereira da Cruz**

- Cartório: Rua das Janelas Verdes. Nº 128 2º Andar, 1200-692 - LISBOA
- E-mail: beatrizpcruz@hotmail.com

**Madalena Pacheco**

- Cartório: Edifício Heron Castilho, R. Braamcamp 40 - 5º E, 1250-050 - LISBOA
- E-mail: madalena.pacheco@bma.pt
- Tel.: 213 806 530
- Web: www.bma.pt

**António Aragão**

- Cartório: Rua Tomás Ribeiro, nº 45 – 2º Andar, 1050-225 LISBOA
- Tel.: 210545500
- E-mail: antonio.aragao@rcf.pt
- Web: www.rcf.pt

**Andreia Pereira**

- Cartório: Rua Tomás Ribeiro, n.º 45 – 2º Andar, 1050-225 - LISBOA
- E-mail: andreia.pereira@rcf.pt
- Tel.: 210545500 - Fax: 213978754
- Web: www.rcf.pt

**Catarina Azevedo Fernandes**

- Cartório: Av.ª General Humberto Delgado, 181, 4800-158 - GUIMARÃES
- E-mail: catarinaazevedo@gamalobomelo.com
- Tel.: 253421600

**Diana Andrade Sands**

- Cartório: Rua Vitorino Nemésio, 107 - Rés do Chão Direito - 4050-638 PORTO
- E-mail: diana.faustino.andrade@gmail.com
- Tel.: 925585334

**Rui Manuel Silva**

- Cartório: Praça Doutor Teixeira de Aragão 7, 3º Direito, 1500-251 LISBOA
- Tlm.: 914024203
- E-mail: ruimsilva3@gmail.com

**Alexandra Oliveira**

- Cartório: Rua Padre António Francisco Marques Nº1, 2º Dto, 1675-014 PONTINHA
- Tlm.: 913643170
- E-mail: alexandra.peresdeoliveira@gmail.com

**Inês Falcão Rovisco**

- Cartório: Av. António Augusto Aguiar 108, 4º, 1050-019 LISBOA
- Tel.: 218823990 – Tlm.: 939624767
- E-mail: ines.rovisco@gastao.com

**Manuel Gil Fernandes**

- Cartório: Rua Sousa Martins, 16, 1º A, 1050-218 LISBOA
- Tlm.: 919902476
- E-mail: manelmgil@gmail.com

**Susana Couto Gonçalves**

- Cartório: Casal Ribeiro, 50, 3º dto, 1000-091 LISBOA
- Tlm.: 917938762
- E-mail: sgoncalves@clarkemodet.com

**João Carlos Assunção**

- Cartório: Largo Jean Monnet, 1 - 2.º Piso, 1250-130 LISBOA
- Tel.: 210540860 - Tlm.: 962104158
- E-mail: jca@nlp.legal
- Web: www.nlp.legal

**Elizabete Coutinho**

- Cartório: Rua 1º de Maio, nº 8, Soutelo, 3850-587 Branca, ALBERGARIA-A-VELHA
- Tlm.: 913839747
- E-mail: elizabeteccoutinho@gmail.com

**Antonieta Ribeiro**

- Cartório: Instituto Superior Técnico – Avenida Rovisco Pais, 1049-001 LISBOA
- Tel.: 218417391
- E-mail: antonieta.ribeiro@tecnico.ulisboa.pt
- Web: <https://tecnico.ulisboa.pt/>

**Carla Andrade Silva**

- E-mail: carla.silva@playngo.com

## PROCURADORES AUTORIZADOS

(Os Procuradores Autorizados são pessoas singulares que, não sendo Agentes Oficiais da Propriedade Industrial, podem praticar actos e termos do processo, juntando, para o efeito, procuração simples e com poderes especiais para cada processo)

### **Artur Almeida Pinto Furtado da Luz**

- Cartório: Rua da Madalena, 214 – 4º – 1100-325 LISBOA
- Tel.: 21 8870657 – Fax: 21 8879714
- E-mail: abpatentiena@mail.telepac.pt

### **Carlos António dos Santos Rodrigues**

- Cartório: Rua da Madalena, 214 – 4º – 1100-325 LISBOA
- Tel.: 21 8870657 – Fax: 21 8879714
- E-mail: abpatentiena@mail.telepac.pt

### **Ruy Pelayo de Sousa**

- Cartório: Rua de Sá da Bandeira, 706 – 2º Esq. – 4000-432 PORTO
- Tel.: 22 2046120 – Fax: 22 2080728
- E-mail: geral@arlindodesousa.pt
- Web: www.arlindodesousa.pt

### **Carmen Ferreira Furtado da Luz de Oliveira e Silva**

- Cartório: Rua Sousa Martins, N.º 10 - 7º – 1050-218 LISBOA
- Tel.: 21 3876961 – Fax: 21 3877596
- E-mail: furtado.marcas@netcabo.pt

### **Luís Reinaldo de Oliveira e Silva**

- Cartório: Rua Maria Pia, 20 - 3º Dto. – 1350-208 LISBOA
- Tel.: 21 3951814 – Fax: 21 3951842
- E-mail: publimarca@iol.pt

### **Carlos Eugénio Reis Nobre**

- Cartório: Alameda dos Oceanos, 41K-21, Parque das Nações – 1990-207 LISBOA
- Tel.: 213 150 970 - Fax: 213 531 352
- E-mail: portugal@inventia.com
- Web: www.inventia.pt

### **Maria Margarida Gomes Sanches Nunes**

- Cartório: Av. António José Gomes, 60 - B - 1º E, Apartado 175 – 2801-902 ALMADA
- Tel.: 21 2744129 e 21 2768069 – Fax: 21 2740012
- E-mail: guimarque@guimarque.pt