

BOLETIM DA PROPRIEDADE INDUSTRIAL

Nº 2026/02/05 (025/2026)

5 de fevereiro de 2026

Sumário

Aviso.....	2
Códigos	2
PATENTES DE INVENÇÃO	6
Patentes europeias vigentes em Portugal - FG4A.....	6
Recusas - FC4A	7
Caducidades por falta de pagamento de taxa - MM3A	8
Caducidades por falta de pagamento de taxa - Patente europeia - MM4A	9
Caducidades por falta de pagamento de taxa - Patente internacional - MM4A.....	10
Caducidades por limite de vigência - Patente europeia - MM3A.....	11
Averbamentos - Patente europeia - PD1A, PD3A, PC1A, PC3A	12
Outros Atos - HK4A	13
REGISTO NACIONAL DE MARCAS.....	14
Pedidos	14
Concessões	51
Recusas.....	53
Renovações	54
Caducidades por falta de pagamento de taxa	55
Averbamentos.....	59
Outros Atos.....	61
Requerimentos indeferidos.....	62
Renovações Parciais.....	63
Pedidos e Avisos de Deferimento de Revalidação.....	64
Declarações de Invalidez	65
REGISTO INTERNACIONAL DE MARCAS	66
Concessões	66
REGISTO DE LOGÓTIPOS	67
Pedidos	67
Concessões	69
Recusas.....	70
Renovações	71
Caducidades por falta de pagamento de taxa	72
AGENTES OFICIAIS DE PROPRIEDADE INDUSTRIAL.....	73
PROCURADORES AUTORIZADOS	95

Aviso

À matéria publicada no presente Boletim são aplicáveis as disposições do Código da Propriedade Industrial.

Códigos

Códigos das rubricas (St. 17 OMPI)

Títulos de propriedade industrial:

- A — Patente de invenção.
- K — Modelo de utilidade.
- L — Modelo industrial.
- Q — Desenho industrial.
- Y — Desenho ou modelo.
- 1 — Pedido não examinado.
- 3 — Pedido examinado sem pesquisa.
- 4 — Pedido examinado com pesquisa.

Publicação:

BB — Publicação de pedidos e correspondente disponibilização dos documentos ao público, para consulta ou fornecimento de cópias, a pedido.

Oposição:

CA — Fase de oposição.

Procedimento de concessão:

- FA — Desistências.
- FC — Recusas.
- FF — Concessão provisória.
- FG — Concessão; Registo; Estatuto legal; Licenças.
- GA — Transformação de pedido de título de propriedade industrial.
- PC — Transmissão.
- PD — Mudanças de identidade/sede.
- QB — Licenças concedidas e registadas.

Correções; outros:

- HK — Retificações.
- HZ — Requerimentos indeferidos.

Caducidade dos direitos de propriedade industrial:

- MA — Renúncias.
- MM — Caducidades.

Manutenção dos direitos de propriedade industrial:

- NF — Revalidações.

Outras decisões:

RL — Despachos proferidos por sentença alterando despacho anterior.

Lista dos Códigos INID — Identificação Numérica Internacional de Dados Bibliográficos (Normas St. 9, St. 60, St. 80 OMPI)

Patentes, Modelos de Utilidade, Certificados Complementares de Proteção, Desenhos ou Modelos:

- (11) Número de pedido.
- (19) Organismo emissor, país.
- (22) Data do pedido.
- (28) Número de objetos de um pedido múltiplo.
- (30) Data, país e número de prioridade.
- (43) Data de publicação de pedido não examinado.
- (44) Data de publicação de pedido examinado.
- (51) Classificação internacional:
 - A, U — Int. Cl. 7;
 - L, Q, Y — LOC (8).
- (54) Título em português.
- (55) Reprodução fotográfica do desenho ou modelo.
- (57) Resumo e desenho da invenção/descrição do desenho ou modelo.
- (71) Requerente, nacionalidade, profissão, morada.
- (72) Inventor(es)/autor(es).

Marcas, Nomes e Insígnias de Estabelecimento, Logótipos, Denominações de Origem e Indicações Geográficas, Recompensas:

- (210) Número de pedido.
- (220) Data do pedido.
- (300) Data, país e número de prioridade.
- (441) Data de publicação do pedido não examinado.
- (442) Data de publicação do pedido examinado.
- (511) Lista de produtos ou serviços segundo a Classificação Internacional de Nice [NCL (8)].
- (512) Classificação Nacional e/ou lista de produtos ou serviços.
- (531) Descrição dos elementos figurativos das marcas segundo a Classificação Internacional de Viena [CFE (5)].
- (540) Reprodução do sinal.
- (550) Indicação do tipo de marca
- (551) Indicação de que a marca é coletiva, de certificação ou de associação.
- (561) Transliteração da marca.
- (566) Tradução da marca ou das palavras nela contidas.
- (591) Informações de cores reivindicadas.
- (730) Nome do requerente, nacionalidade, profissão, morada.

Outros códigos

MNA — Marca nacional.
MCA — Marca Coletiva.
MCC — Marca de Certificação ou de Garantia.
NOM — Nome de estabelecimento.
INS — Insignia de estabelecimento.
LOG — Logótipo.
DNO — Denominação de Origem Nacional.
DOI — Denominação de Origem Internacional.
IGR — Indicação Geográfica.
RCS — Recompensa.

**Lista alfabética dos códigos de países,
organizações intergovernamentais
e outras entidades
(Norma St. 3 OMPI)**

AD — Andorra.
AE — Emirados Árabes Unidos.
AF — Afeganistão.
AG — Antígua e Barbuda.
AI — Anguila.
AL — Albânia.
AM — Arménia.
AN — Antilhas Holandesas.
AO — Angola.
AP — ARIPO — Organização Regional Africana da Propriedade Industrial.
AR — Argentina.
AT — Áustria.
AU — Austrália.
AW — Aruba.
AZ — Azerbaijão.
BA — Bósnia-Herzegovina.
BB — Barbados.
BD — Bangladesh.
BE — Bélgica.
BF — Burquina Faso.
BG — Bulgária.
BH — Barém.
BI — Burundi.
BJ — Benin.
BM — Bermudas.
BN — Brunei Darussalam.
BO — Bolívia.
BOIP — *Office* da Propriedade Intelectual do Benelux.
BR — Brasil.
BS — Baamas.
BT — Butão.
BV — Ilha Bouvet.
BW — Botswana.
BY — Bielo-Rússia.
BZ — Belize.
CA — Canadá.
CD — República Democrática do Congo.
CF — República Centro-Africana.
CG — Congo.

CH — Suíça.
CI — Costa do Marfim.
CK — Ilhas Cook.
CL — Chile.
CM — Camarões.
CN — China.
CO — Colômbia.
CR — Costa Rica.
CU — Cuba.
CV — Cabo Verde.
CY — Chipre.
CZ — República Checa.
DE — Alemanha.
DJ — Djibuti.
DK — Dinamarca.
DM — Dominica.
DO — República Dominicana.
DZ — Argélia.
EA — EAPO — Organização Euro-Asiática de Patentes.
EC — Equador.
EE — Estónia.
EG — Egipto.
EH — Sara Ocidental.
EM — EUIPO — Instituto da Propriedade Intelectual da União Europeia.
EP — IEP — Instituto Europeu de Patentes.
ER — Eritreia.
ES — Espanha.
ET — Etiópia.
FI — Finlândia.
FJ — Fiji.
FK — Ilhas Malvinas.
FO — Ilhas Faroé.
FR — França.
GA — Gabão.
GB — Reino Unido.
GC — Instituto de Patentes do Conselho de Cooperação dos Estados Árabes do Golfo (GCC).
GD — Granada.
GE — Geórgia.
GG — Guernsey.
GH — Gana.
GI — Gibraltar.
GL — Gronelândia.
GM — Gâmbia.
GN — Guiné.
GQ — Guiné Equatorial.
GR — Grécia.
GS — Geórgia do Sul e as ilhas Sandwich do Sul.
GT — Guatemala.
GW — Guiné-Bissau.
GY — Guiana.
HK — Hong-Kong/China.
HN — Honduras.
HR — Croácia.
HT — Haiti.
HU — Hungria.
IB — Secretaria Internacional da Organização Mundial da Propriedade Intelectual (OMPI).
ID — Indonésia.
IE — Irlanda.

IL — Israel.	NZ — Nova Zelândia.
IM — Ilha de Man.	OA — OAPI — Organização Africana da Propriedade Intelectual.
IN — Índia.	OM — Omã.
IQ — Iraque.	PA — Panamá.
IR — República Islâmica do Irão.	PE — Peru.
IS — Islândia.	PG — Papua Nova Guiné.
IT — Itália.	PH — Filipinas.
JE — Jersey.	PK — Paquistão.
JM — Jamaica.	PL — Polónia.
JO — Jordânia.	PT — Portugal.
JP — Japão.	PW — Palau.
KE — Quênia.	PY — Paraguai.
KG — Quirguistão.	QA — Quatar.
KH — Camboja.	QZ — Instituto Comunitário de Variedades Vegetais (CPVO).
KI — Quiribáti.	RO — Roménia.
KM — Comores.	RS — Sérvia.
KN — S. Kitts e Nevis.	RU — Federação Russa.
KP — República Popular Democrática da Coreia.	RW — Ruanda.
KR — República da Coreia.	SA — Arábia Saudita.
KW — Koweit.	SB — Ilhas Salomão.
KY — Ilhas Caimão.	SC — Seychelles.
KZ — Cazaquistão.	SD — Sudão.
LA — República Popular Democrática do Laos.	SE — Suécia.
LB — Líbano.	SG — Singapura.
LC — Santa Lúcia.	SH — Santa Helena.
LI — Listenstaina.	SI — Eslovénia.
LK — Sri Lanka.	SK — Eslováquia.
LR — Libéria.	SL — Serra Leoa.
LS — Lesoto.	SM — São Marinho.
LT — Lituânia.	SN — Senegal.
LU — Luxemburgo.	SO — Somália.
LV — Letónia.	SR — Suriname.
LY — Líbia.	ST — São Tomé e Príncipe.
MA — Marrocos.	SV — El Salvador.
MC — Mónaco.	SY — República Árabe da Síria.
MD — República da Moldávia.	SZ — Suazilândia.
ME — Montenegro.	TC — Ilhas Turcas e Caicos.
MG — Madagáscar.	TD — Chade.
MK — Ex-República Jugoslava da Macedónia.	TG — Togo.
ML — Mali.	TH — Tailândia.
MM — Myanmar (Birmânia).	TJ — Tajiquistão.
MN — Mongólia.	TL — Timor-Leste.
MO — Macau.	TM — Turquemenistão.
MP — Ilhas Marianas do Norte.	TN — Tunísia.
MR — Mauritânia.	TO — Tonga.
MS — Montserrat.	TR — Turquia.
MT — Malta.	TT — Trinidad e Tobago.
MU — Maurícias.	TV — Tuvalu.
MV — Ilhas Maldivas.	TW — Taiwan/China.
MW — Malavi.	TZ — República Unida da Tanzânia.
MX — México.	UA — Ucrânia.
MY — Malásia.	UG — Uganda.
MZ — Moçambique.	US — Estados Unidos da América.
NA — Namíbia.	UY — Uruguai.
NE — Níger.	UZ — Uzbequistão.
NG — Nigéria.	VA — Vaticano.
NI — Nicarágua.	VC — São Vicente e Granadinas.
NL — Holanda.	VE — Venezuela.
NO — Noruega.	VG — Ilhas Virgens (GB).
NP — Nepal.	VN — Vietname.
NPI — Instituto Nórdico de Patentes.	
NR — Nauru.	

VU — Vanuatu.

WO — OMPI — Organização Mundial da
Propriedade Intelectual.

WS — Samoa.

YE — Iémen.

YU — Jugoslávia. (1)

ZA — África do Sul.

ZM — Zâmbia.

ZW — Zimbabwe.

(1) O código YU foi retirado da lista, em Novembro de 2006. Até essa data identifica a ex-Jugoslávia, a Sérvia e o Montenegro.

PATENTES DE INVENÇÃO

Patentes europeias vigentes em Portugal - FG4A

Processo	Início de vigência	Data do despacho	Nome do 1º requerente/titular	País resid.	Classificação principal	Observações
4197530	2016.04.14	2026.01.30	NOVARTIS AG	CH	A61K 9/20 (2023.01)	ART. 84º DO C.P.I.:
4251794	2021.10.25	2026.01.30	CONTINENTAL REIFEN DEUTSCHLAND GMBH	DE	D02G 3/48 (2023.01)	ART. 84º DO C.P.I.:
4311983	2023.07.05	2026.01.30	GROUPE ATLANTIC IZMIR RADYATÖR SİSTEMLERİ SANAYİ VE TİCARET ANONİM ŞİRKETİ	TR	F24D 19/00 (2023.01)	ART. 84º DO C.P.I.:
4403579	2012.05.02	2026.01.30	MILLENNIUM PHARMACEUTICALS, INC.	US	C07K 16/28 (2023.01)	ART. 84º DO C.P.I.:

Recusas - FC4A

Processo	Data do pedido	Data da recusa	Nome do 1º requerente/titular	País resid.	Classificação principal	Observações
120474	2025.08.07	2026.02.02	ISAIAS LEITE ROZA	PT		recusa ao abrigo do nº 5 do art. 67.º do código da propriedade industrial, com referência à alínea c) do nº 1 do art. 23.º.

Caducidades por falta de pagamento de taxa - MM3A

Processo	Início de vigência	Data da caducidade	Nome do 1º requerente/titular	País resid.	Observações
110886	2018.07.27	2026.01.27	CONSTÁLICA - ELEMENTOS DE CONSTRUÇÃO METÁLICOS, S.A.	PT	

Caducidades por falta de pagamento de taxa - Patente europeia - MM4A

Processo	Início de vigência	Data da caducidade	Nome do 1º requerente/titular	Pais resid.	Observações
1913004	2006.07.27	2026.01.27	ACHILLION PHARMACEUTICALS, INC.	US	
2307376	2009.07.27	2026.01.27	MERCK PATENT GMBH	DE	
2318536	2009.07.27	2026.01.27	INSTITUT NATIONAL DE RECHERCHE POUR L'AGRICULTURE, L'ALIMENTATION ET L'ENVIRONNEMENT	FR	
2460631	2009.07.27	2026.01.27	COSENTINO, S.A.	ES	
2601089	2011.07.27	2026.01.27	LOADHOG LIMITED	GB	
3490777	2017.07.27	2026.01.27	RUNIPSYS EUROPE	FR	
3798222	2016.07.27	2026.01.27	PFIZER INC.	US	
3994291	2020.07.27	2026.01.27	NOVELIS KOBLENZ GMBH	DE	

Caducidades por falta de pagamento de taxa - Patente internacional - MM4A

Processo	Início de vigência	Data da caducidade	Nome do 1º requerente/titular	País resid.	Observações
2019020842	2017.07.27	2026.01.27	CALZADOS ROBUSTA, S.L.	ES	

Caducidades por limite de vigência - Patente europeia - MM3A

Processo	Início de vigência	Data da caducidade	Nome do 1º requerente/titular	Pais resid.	Observações
1685854	2006.01.27	2026.01.27	B. BRAUN MEDICAL AG	CH	
1848655	2006.01.27	2026.01.27	HYDROLIFT - BLM	FR	
1848744	2006.01.27	2026.01.27	SWEDISH ORPHAN BIOVITRUM AG	CH	
1852439	2006.01.27	2026.01.27	CHUGAI SEIYAKU KABUSHIKI KAISHA	JP	
1861387	2006.01.27	2026.01.27	DAEWOONG PHARMACEUTICAL CO., LTD.	KR	

Averbamentos - Patente europeia - PD1A, PD3A, PC1A, PC3A

Transmissões - Patente europeia

Processo	Data do averbamento	Antigo requerente/titular	País resid.	Atual requerente/titular	País resid.	Observações
3160441	2026.01.29	NORBROOK LABORATORIES LIMITED	IE	NORBROOK LICENCES LIMITED	GB	
3441063	2026.01.29	NORBROOK LABORATORIES LIMITED	IE	NORBROOK LICENCES LIMITED	GB	
3565905	2026.01.30	MGI TECH CO., LTD. BGI SHENZHEN	CN CN	MGI TECH CO., LTD.	CN	

Outros Atos - HK4A

120159. – INDEFERIDO NOS TERMOS DO ART. 64.º N.º 2 DO CPL.

REGISTO NACIONAL DE MARCAS

Pedidos

De acordo com o artigo 226.º do Código da Propriedade Industrial, a seguir se publicam os pedidos de registo de marcas; da data de publicação do presente aviso começa a contar-se o prazo de dois meses para a apresentação de reclamações de quem se julgar prejudicado pela eventual concessão dos mesmos, em conformidade com o artigo 17.º do mesmo Código.

(210) **760632** **MNA**
 (220) 2026.01.16
 (300)
 (730) **PT ATLANTIC MASTERS LDA**
 (511) 12 VEÍCULOS E MEIOS DE TRANSPORTE.
 (591)
 (540)

ATM HORSETRUCKS

(210) **760711** **MNA**
 (220) 2026.01.17
 (300)
 (730) **PT DREAMERS ODYSSEY, LDA**
 (511) 41 SERVIÇOS DESPORTIVOS E DE FITNESS; SERVIÇOS DE GINÁSIO [EXERCÍCIO FÍSICO].
 (591) DOURADO.
 (540)



(531) 26.4.19

(210) **760779** **MNA**
 (220) 2026.01.19
 (300)
 (730) **PT PEDRO MORAIS - ENGENHARIA E CONSULTORIA, UNIPessoal LDA**
 (511) 35 SERVIÇOS DE PUBLICIDADE, DE PROMOÇÃO E DE MARKETING; SERVIÇOS DE PUBLICIDADE, DE MARKETING E PROMOCIONAIS; SERVIÇOS DE PUBLICIDADE, DE MARKETING E DE PROMOÇÃO; PUBLICIDADE POR BANNERS; DIVULGAÇÃO DE PUBLICIDADE; PUBLICIDADE E MARKETING; SERVIÇOS DE PUBLICIDADE E MARKETING; SERVIÇOS DE CONSULTORIA RELACIONADOS COM PUBLICIDADE, PROMOÇÕES E MARKETING;

SERVIÇOS DE CONSULTORIA, ACONSELHAMENTO E ASSISTÊNCIA EM PUBLICIDADE, MARKETING E PROMOÇÃO; SERVIÇOS DE PUBLICIDADE E MARKETING PRESTADOS ATRAVÉS DAS REDES SOCIAIS; CONSULTORIA EM PUBLICIDADE E MARKETING; PROMOÇÃO, PUBLICIDADE E MARKETING EM WEBSITES; SERVIÇOS DE PUBLICIDADE PARA OUTROS; SERVIÇOS DE PUBLICIDADE; SERVIÇOS DE PUBLICIDADE DIGITAL; SERVIÇOS DE PUBLICIDADE GRÁFICA; SERVIÇOS DE PUBLICIDADE PROMOCIONAL; SERVIÇOS DE PUBLICIDADE EXTERIOR; SERVIÇOS DE PUBLICAÇÃO DE PUBLICIDADE; PRESTAÇÃO DE SERVIÇOS DE PUBLICIDADE; SERVIÇOS DE PUBLICIDADE DE EXTERIOR.

37 GESTÃO DE PROJETOS DE CONSTRUÇÃO NO LOCAL; FORNECIMENTO DE INFORMAÇÕES RELATIVAS À CONSTRUÇÃO CIVIL; FORNECIMENTO DE INFORMAÇÕES RELATIVAS À CONSTRUÇÃO DE OBRAS PÚBLICAS; FORNECIMENTO DE INFORMAÇÕES RELATIVAS À DEMOLIÇÃO DE EDIFÍCIOS; FORNECIMENTO DE INFORMAÇÕES RELATIVAS À RECONSTRUÇÃO DE EDIFÍCIOS; FORNECIMENTO DE INFORMAÇÕES RELATIVAS À RENOVAÇÃO DE EDIFÍCIOS; FORNECIMENTO DE INFORMAÇÃO RELACIONADA COM O SETOR DA CONSTRUÇÃO; FORNECIMENTO DE INFORMAÇÕES ONLINE RELATIVAS À CONSTRUÇÃO DE EDIFÍCIOS; GESTÃO (SUPERVISÃO) DE TRABALHOS DE CONSTRUÇÃO; GESTÃO DE PROJETOS NO LOCAL RELACIONADA COM A CONSTRUÇÃO DE EDIFÍCIOS; INFORMAÇÕES SOBRE A CONSTRUÇÃO; INFORMAÇÕES RELATIVAS A CONSTRUÇÃO; INFORMAÇÕES RELACIONADAS COM CONSTRUÇÃO; INFORMAÇÕES EM MATÉRIA DE CONSTRUÇÃO; INFORMAÇÕES EM CONSTRUÇÃO; IMPERMEABILIZAÇÃO DE CAVES; IMPERMEABILIZAÇÃO DE EDIFÍCIOS; IMPERMEABILIZAÇÃO DE EDIFÍCIOS DURANTE A CONSTRUÇÃO; IMPERMEABILIZAÇÃO DURANTE CONSTRUÇÕES; INSPEÇÃO DE EDIFÍCIOS NO DECURSO DA CONSTRUÇÃO; INSTALAÇÃO DE COFRAGEM DE BETÃO; INSTALAÇÃO DE COFRAGENS PARA BETONAGEM; INSTALAÇÃO DE ELEMENTOS DE CONSTRUÇÃO PREFABRICADOS; INSTALAÇÃO DE EQUIPAMENTOS E ACESSÓRIOS PARA OS EDIFÍCIOS; INSTALAÇÃO DE MATERIAIS ISOLANTES EM EDIFÍCIOS, TELHADOS E ESTRUTURAS; INSTALAÇÃO DE ISOLAMENTO TÉRMICO DE EDIFÍCIOS; INSTALAÇÃO DE MATERIAL DE ISOLAMENTO EM EDIFÍCIOS; INSTALAÇÃO DE PAINÉIS DE REVESTIMENTO; INSTALAÇÃO DE PAVIMENTOS DE MADEIRA; INSTALAÇÃO DE REVESTIMENTOS PARA TETOS; INSTALAÇÃO DE SISTEMAS DE CANALIZAÇÃO;

INSTALAÇÃO DE SISTEMAS DE COFRAGEM DE BETÃO; INSTALAÇÃO DE TELHADOS; INSTALAÇÃO DE TETOS; INSTALAÇÃO DE VEDAÇÕES; NIVELAMENTO DE TERRENOS; NIVELAMENTO DE LOCAIS; OBRAS DE CONSTRUÇÃO COM ESTRUTURAS DE AÇO; MONTAGEM DE EDIFÍCIOS E ESTRUTURAS PREFABRICADOS; MONTAGEM DE CASAS PREFABRICADAS; ISOLAMENTO DE TELHADOS; ISOLAMENTO DE PAREDES INTERNAS E EXTERNAS, TETOS E TELHADOS; ISOLAMENTO DE BETÃO; INSTALAÇÕES DE TELHADOS; ISOLAMENTO DE EDIFÍCIOS; ISOLAMENTO DE EDIFÍCIOS DURANTE A CONSTRUÇÃO; OBRAS DE ENGENHARIA CIVIL RELACIONADAS COM TERRENOS RURAIS; PREPARAÇÃO DE LOCAIS [CONSTRUÇÃO]; PREPARAÇÃO DE TERRENOS; PRESTAÇÃO DE INFORMAÇÕES DE CONSTRUÇÃO POR MEIOS ELETRÔNICOS; PRESTAÇÃO DE INFORMAÇÕES SOBRE CONSTRUÇÃO; PREVENÇÃO E CORREÇÃO DO ABATIMENTO DE EDIFÍCIOS; REFORÇO DE EDIFÍCIOS; REVESTIMENTO DE TUBOS; SERVIÇOS DE ASSESSORAMENTO RELACIONADOS COM A CONSTRUÇÃO DE EDIFÍCIOS; SERVIÇOS DE ASSESSORIA EM MATÉRIA DE DEMOLIÇÃO DE EDIFÍCIOS; SERVIÇOS DE ASSESSORIA RELACIONADOS COM A ALTERAÇÃO DE EDIFÍCIOS; SERVIÇOS DE ASSESSORIA RELACIONADOS COM ESCAVAÇÃO; SERVIÇOS DE ASSESSORIA SOBRE CONSTRUÇÃO; SERVIÇOS DE CONSTRUÇÃO CIVIL; SERVIÇOS DE CONSULTADORIA RELACIONADOS COM A CONSTRUÇÃO DE EDIFÍCIOS; SERVIÇOS DE CONSULTORIA E INFORMAÇÃO RELACIONADOS COM A CONSTRUÇÃO; SERVIÇOS DE CONSULTORIA RELACIONADOS COM A CONSTRUÇÃO; SERVIÇOS DE CONSULTORIA RELATIVOS À CONSTRUÇÃO DE OBRAS PÚBLICAS; SERVIÇOS DE CONSULTORIA SOBRE CONSTRUÇÃO DE EDIFÍCIOS E OUTRAS ESTRUTURAS; SERVIÇOS DE CONSULTORIA, INFORMAÇÃO E ACONSELHAMENTO RELATIVOS À CONSTRUÇÃO DE OBRAS PÚBLICAS; SERVIÇOS DE GESTÃO DE OBRAS; SERVIÇOS DE GESTÃO DE PROJETOS DE CONSTRUÇÃO; SUPERVISÃO NO LOCAL DE CONSTRUÇÕES DE OBRAS DE ENGENHARIA CIVIL; SUPERVISÃO DOS TRABALHOS DE ENGENHARIA EM EDIFÍCIOS; SUPERVISÃO DOS TRABALHOS DE ENGENHARIA DE ESTRUTURAS; SUPERVISÃO DE TRABALHOS DE CONSTRUÇÃO NO LOCAL; SUPERVISÃO DE TRABALHOS DE CONSTRUÇÃO; SUPERVISÃO DE RENOVAÇÃO DE EDIFÍCIOS; SUPERVISÃO DE OBRAS DE CONSTRUÇÃO; SUPERVISÃO DE DEMOLIÇÃO DE CONSTRUÇÕES; SUPERVISÃO DE CONSTRUÇÃO DE EDIFÍCIOS; SUPERVISÃO DE CONSTRUÇÃO; SUPERVISÃO DA CONSTRUÇÃO DE PROJETOS DE ENGENHARIA CIVIL; SUPERVISÃO DA CONSTRUÇÃO DE EDIFÍCIOS; CONSTRUÇÃO; CONSTRUÇÃO DE CASAS; CONSTRUÇÃO DE CASAS PRIVADAS; CONSTRUÇÃO DE EDIFÍCIOS COMERCIAIS; CONSTRUÇÃO DE EDIFÍCIOS; CONSTRUÇÃO DE EDIFÍCIOS E OUTRAS ESTRUTURAS; CONSTRUÇÃO DE EDIFÍCIOS MULTIFAMILIARES; CONSTRUÇÃO DE EDIFÍCIOS POR EMPREITADA; CONSTRUÇÃO DE EDIFÍCIOS RESIDENCIAIS; CONSTRUÇÃO DE EDIFÍCIOS RESIDENCIAIS E COMERCIAIS; CONSTRUÇÃO DE OBRAS DE ENGENHARIA CIVIL; CONSTRUÇÃO DE OBRAS RURAIS; CONSTRUÇÃO DE OBRAS PÚBLICAS; DEMOLIÇÃO DE OBRAS DE ENGENHARIA CIVIL.

42 ENGENHARIA; CONSULTORIA DE ENGENHARIA; DESENHO DE ENGENHARIA; ENGENHARIA (TRABALHOS DE ENGENHEIROS); TRABALHOS DE ENGENHARIA; DESIGN GRÁFICO; WEB DESIGN E DESIGN GRÁFICO; SERVIÇOS DE DESIGN; DESIGN DE MARCAS; DESIGN DE ARTES GRÁFICAS; SERVIÇOS DE DESIGN DE ARTES GRÁFICAS;

DESIGN DE NOVOS PRODUTOS; DESIGN DE ILUSTRAÇÕES GRÁFICAS.

(591)
(540)



(531) 7.3.1 ; 27.99.13

(210) **760833** MNA
(220) 2026.01.19
(300)
(730) **PT INSIDE LIVING, LDA**
(511) 36 MEDIAÇÃO IMOBILIÁRIA; SERVIÇOS FINANCEIROS PARA MEDIAÇÃO IMOBILIÁRIA; INVESTIMENTO IMOBILIÁRIO; SERVIÇOS IMOBILIÁRIOS.

(591)
(540)

INSIDE BROKERS

(210) **760844** MNA
(220) 2026.01.20
(300)
(730) **PT PCINVEST - SIC IMOBILIÁRIA FECHADA, S.A.**
(511) 35 SERVIÇOS DE ASSISTÊNCIA, GESTÃO E ADMINISTRAÇÃO DE NEGÓCIOS.
36 SERVIÇOS DE SEGUROS; SERVIÇOS IMOBILIÁRIOS; EMPRÉSTIMOS SOBRE PENHORES.

(591)
(540)

BRAGANÇA RETAIL PARK

(210) **760848** MNA
(220) 2026.01.20
(300)
(730) **PT SEM EXAGERO, UNIPESOAAL, LDA.**
(511) 43 CATERING; SERVIÇOS DE CATERING; SERVIÇOS DE CATERING MÓVEL; SERVIÇOS COMERCIAIS DE CATERING; ALUGUER DE EQUIPAMENTO DE CATERING; SERVIÇOS DE CATERING NO EXTERIOR; SERVIÇOS DE CATERING PARA CAFETARIAS DE EMPRESAS; SERVIÇOS DE CATERING PARA CENTROS EDUCATIVOS; CATERING EM CAFETARIAS DE COMIDA RÁPIDA;

SERVIÇOS DE CATERING PARA HOTÉIS; SERVIÇOS DE CATERING PARA HOSPITAIS; SERVIÇOS DE CATERING PARA ESCOLAS.

(591)
(540)



(531) 2.3.1

(210) **760899** MNA
(220) 2026.01.21
(300)
(730) **PT VILLARICIA - ASSOCIAÇÃO
PROMOÇÃO DO VALE DA VILARIÇA**
(511) 41 ADMINISTRAÇÃO [ORGANIZAÇÃO] DE
ATIVIDADES CULTURAIS.
(591)
(540)

**FESTIVAL DOS ESPARGOS DA
VILARIÇA**

(210) **760912** MNA
(220) 2026.01.18
(300)
(730) **PT INDICADORES & INTUIÇÕES, LDA**
(511) 35 SERVIÇOS DE RECRUTAMENTO PROFISSIONAL;
COLOCAÇÃO PROFISSIONAL; SERVIÇOS DE "JOB
MATCHING" (CORRELAÇÃO DE EMPREGOS ENTRE
EMPRESAS E TRABALHADORES).
41 FORMAÇÃO PROFISSIONAL; FORMAÇÃO NA ÁREA
DA SEGURANÇA RODOVIÁRIA.
44 SERVIÇOS DE PSICOLOGIA DO TRABALHO.

(591)
(540)

WORKNEXUS

(210) **760914** MNA
(220) 2026.01.19
(300)
(730) **PT ACTINOVA SOCIEDADE IMOBILIÁRIA
S.A.**

(511) 36 SERVIÇOS IMOBILIÁRIOS.
(591)
(540)



ACTINOVA

SOCIEDADE IMOBILIÁRIA

(531) 26.11.7 ; 27.7.23

(210) **760916** MNA
(220) 2026.01.19
(300)
(730) **CNMEIMEI ZHANG**
(511) 19 MATERIAIS E ELEMENTOS DE EDIFICAÇÃO E
CONSTRUÇÃO, NÃO METÁLICOS.
(591) Color 01: #00FFFF; Color 02: #00CCFF; Color 03: #4D4D4D;
Color 04: #FFFFFF
(540)



(531) 26.15.9

(210) **760917** MNA
(220) 2026.01.20
(300)
(730) **PT I3S - INSTITUTO DE INVESTIGAÇÃO E
INOVAÇÃO EM SAÚDE - ASSOCIAÇÃO**
(511) 42 SERVIÇOS DE INVESTIGAÇÃO LABORATORIAL
RELACIONADOS COM PRODUTOS
FARMACÊUTICOS; SERVIÇOS DE CIÊNCIA E
TECNOLOGIA.
(591)
(540)

DEEPIN2BRAIN

(210) **760933** MNA
(220) 2026.01.21
(300)
(730) **PT LINDEBORG WINES, UNIPessoal, LDA.**
(511) 33 VINHO.
(591)
(540)

FAIXA AMARELA

(210) **760969** **MNA**
 (220) 2026.01.22

(300)
 (730) **PT OLÁ AMIGO CULTURAL AND LANGUAGE ASSOCIATION**

(511) 41 ACREDITAÇÃO DE SERVIÇOS EDUCACIONAIS; ADMINISTRAÇÃO [ORGANIZAÇÃO] DE ATIVIDADES CULTURAIS.

(591)
 (540)



(531) 1.5.1 ; 27.3.12

PARA LIMPEZA; AGENTES PARA REMOÇÃO DE NÓDOAS; PÓS DESENGORDURANTES; PREPARAÇÕES PARA DESENGORDURAR; SUBSTÂNCIAS DESENGORDURANTES; PREPARAÇÕES PARA ABRILHANTAMENTO [POLIMENTO]; SABÃO; SABÃO EM PÓ; SABONETES LÍQUIDOS; ABRASIVOS; PREPARAÇÕES PARA LIMPAR, POLIR E RASPAR; PRODUTOS DE LIMPEZA PARA USO DOMÉSTICO; GELES DE LIMPEZA; PRODUTOS DE LIMPEZA PARA FORNOS; REMOVEDOR DE MANCHAS; PRODUTOS PARA LAVAR ROUPA; PANOS DE LIMPEZA IMPREGNADOS COM DETERGENTE; ESPONJAS IMPREGNADAS DE SABÃO; ESFREGÕES COM SABÃO.

21 ARTIGOS DE LIMPEZA; ARTIGOS DE LIMPEZA; ESFREGÕES; ESFREGÕES METÁLICOS [PALHA DE AÇO]; ESFREGÕES PARA ESFREGAR; PANOS PARA A LOIÇA; PANOS DE COZINHA PARA LAVAR A LOIÇA; PANOS PARA LIMPEZA; PANOS [TRAPOS] DE LIMPEZA; PANOS PARA LIMPEZA DE PÓ [TRAPOS]; ESPANADORES; ESCOVAS; ESCOVAS PARA ESFREGAR; ESCOVAS PARA LAVAR/ESFREGAR; VASSOURAS; ESFREGONAS; BALDES; BALDES PARA ESFREGONA; ESPONJAS; ESPONJAS DE ESFREGAR; LUVAS DOMÉSTICAS PARA LIMPEZA; RODOS DE MÃO PARA LIMPEZA; RASPADEIRAS (UTENSÍLIOS DE COZINHA); PELE DE CAMURÇA PARA LIMPEZA.

(210) **760991** **MNA**
 (220) 2026.01.22

(300) 2026.01.19 FR 5218703

(730) **FR ITM ENTREPRISES**

(511) 32 BEBIDAS ENERGÉTICAS.

(591)
 (540)

PYROS

(591)
 (540)

BRAVO

(210) **760992** **MNA**
 (220) 2026.01.22

(300) 2026.01.19 FR 5218701

(730) **FR ITM ENTREPRISES**

(511) 32 BEBIDAS ENERGÉTICAS.

(591) Preto; Azul

(540)



(531) 27.5.17 ; 29.1.4

(210) **761003** **MNA**

(220) 2026.01.23

(300)

(730) **ES HERA HOLDING HABITAT, ECOLOGIA, RESTAURACION AMBIENTAL, S.L.**

(511) 04 HIDROGÉNIO [COMBUSTÍVEIS]; COMBUSTÍVEL DE HIDROGÉNIO; HIDROGÉNIO DE ORIGEM RENOVÁVEL PARA USO COMO COMBUSTÍVEL OU FONTE DE ENERGIA (HIDROGÉNIO VERDE); BIOCOMBUSTÍVEIS E BIOGÁS OBTIDOS A PARTIR DE RESÍDUOS ORGÂNICOS; COMBUSTÍVEIS; COMBUSTÍVEIS ALTERNATIVOS REGENERADOS A PARTIR DE RESÍDUOS INDUSTRIAIS E URBANOS; PRODUTOS ENERGÉTICOS DERIVADOS DE PROCESSOS DE DIGESTÃO ANAERÓBICA E VALORIZAÇÃO ENERGÉTICA; MATERIAIS ENERGÉTICOS DERIVADOS DE PROCESSOS DE HIDRÓLISE OU BIOMETANIZAÇÃO PARA USO NA GERAÇÃO DE ENERGIA.

37 INSTALAÇÃO DE EQUIPAMENTOS HIDRÁULICOS; MANUTENÇÃO DE EQUIPAMENTOS HIDRÁULICOS; REPARAÇÃO DE EQUIPAMENTOS HIDRÁULICOS; SERVIÇOS DE CONSULTORIA RELACIONADOS COM A INSTALAÇÃO DE EQUIPAMENTOS HIDRÁULICOS; REPARAÇÃO E MANUTENÇÃO DE APARELHOS DE PURIFICAÇÃO DE ÁGUA; FORNECIMENTO DE INFORMAÇÕES RELATIVAS À REPARAÇÃO E MANUTENÇÃO DE EQUIPAMENTOS DE CONTROLE DA POLUIÇÃO DA ÁGUA; RECUPERAÇÃO DE TERRENOS; CONSTRUÇÃO, INSTALAÇÃO, MANUTENÇÃO, REPARAÇÃO E OPERAÇÃO DE ESTAÇÕES DE TRATAMENTO DE RESÍDUOS MUNICIPAIS, INDUSTRIAIS E PERIGOSOS; INSTALAÇÃO, COLOCAÇÃO EM FUNCIONAMENTO, MANUTENÇÃO E REPARAÇÃO DE SISTEMAS DE TRATAMENTO E PURIFICAÇÃO DE ÁGUAS RESIDUAIS E DE PURIFICAÇÃO DE ÁGUAS;

(210) **760994** **MNA**
 (220) 2026.01.23

(300)

(730) **ES CENTURY BRANDS, S.L.**

(511) 03 DETERGENTES; DETERGENTES PARA LAVAGEM; DETERGENTES BIOLÓGICOS PARA LAVAGEM DA ROUPA; DETERGENTES SINTÉTICOS PARA A ROUPA; DETERGENTES LÍQUIDOS PARA A MÁQUINA DE LAVAR LOUÇA; PREPARAÇÕES

- CONSTRUÇÃO HIDRÁULICA E INSTALAÇÃO DE EQUIPAMENTOS HIDRÁULICOS; SERVIÇOS DE MONTAGEM, MANUTENÇÃO E REPARAÇÃO DE SISTEMAS E EQUIPAMENTOS AMBIENTAIS E DE GESTÃO DE RESÍDUOS; SERVIÇOS DE INSTALAÇÃO, OPERAÇÃO E MANUTENÇÃO DE INFRAESTRUTURAS PARA A CAPTURA, TRATAMENTO E VALORIZAÇÃO DE BIOGÁS E ENERGIAS RENOVÁVEIS; OBRAS DE REMEDIAÇÃO, DESCONTAMINAÇÃO E RECUPERAÇÃO DE SOLOS E ÁGUAS SUBTERRÂNEAS; REMOÇÃO DE RESÍDUOS [LIMPEZA]; FORNECIMENTO DE INFORMAÇÕES E ACONSELHAMENTO TÉCNICO RELATIVOS À INSTALAÇÃO, REPARAÇÃO E MANUTENÇÃO DE INSTALAÇÕES E EQUIPAMENTOS DE CONTROLE DA POLUIÇÃO DA ÁGUA.
- 39 SERVIÇOS DE TRANSPORTE, RECOLHA, REMOÇÃO, TROCA, ARMAZENAMENTO E GESTÃO LOGÍSTICA DE RESÍDUOS SÓLIDOS URBANOS, INDUSTRIAIS, PERIGOSOS E NÃO PERIGOSOS; SERVIÇOS DE TRANSPORTE DE RESÍDUOS CONTAMINADOS, INCLUINDO A SUA SELEÇÃO E ENTREGA EM INSTALAÇÕES DE TRATAMENTO AUTORIZADAS; TRANSPORTE DE ÁGUAS RESIDUAIS, LIXIVIADOS E SUBPRODUTOS LÍQUIDOS PARA INSTALAÇÕES DE TRATAMENTO; SERVIÇOS DE GESTÃO DE FROTAS E LOGÍSTICA INTEGRADA PARA RESÍDUOS E MATERIAIS RECICLÁVEIS; ELIMINAÇÃO DE RESÍDUOS (TRANSPORTE); ELIMINAÇÃO DE RESÍDUOS RADIOATIVOS (TRANSPORTE).
- 40 TRATAMENTO, TRANSFORMAÇÃO, RECICLAGEM, RECUPERAÇÃO E VALORIZAÇÃO DE RESÍDUOS SÓLIDOS URBANOS, RESÍDUOS INDUSTRIAIS E RESÍDUOS PERIGOSOS; PROCESSAMENTO E RECUPERAÇÃO DE MATERIAIS PARA RECICLAGEM E VALORIZAÇÃO DE RESÍDUOS ORGÂNICOS E INORGÂNICOS; TRANSFORMAÇÃO DE RESÍDUOS EM NOVOS MATERIAIS, ENERGIA, MATÉRIAS-PRIMAS REGENERADAS E PRODUTOS RECICLADOS; TRANSFORMAÇÃO DE RESÍDUOS [RECICLAGEM]; PRODUÇÃO DE ENERGIA LIMPA E VALORIZAÇÃO ENERGÉTICA DE RESÍDUOS; DESGASEIFICAÇÃO DE ATERROS, CAPTAÇÃO, TRATAMENTO E ADAPTAÇÃO DE BIOGÁS PARA FINS ENERGÉTICOS; TRATAMENTO E PURIFICAÇÃO DE ÁGUAS RESIDUAIS; TRATAMENTO E DESCONTAMINAÇÃO DE SOLOS CONTAMINADOS E LOCAIS SUBTERRÂNEOS; SERVIÇOS DE TRATAMENTO DE SOLOS, RESÍDUOS E ÁGUAS NO ÂMBITO DA RECUPERAÇÃO AMBIENTAL; TRATAMENTO DE RESÍDUOS NA ÁREA DE CONTROLE DE POLUIÇÃO AMBIENTAL; ELIMINAÇÃO DE RESÍDUOS INDUSTRIAIS TÓXICOS; PRODUÇÃO DE ENERGIA; PRODUÇÃO DE ENERGIA LIMPA; PRODUÇÃO DE ENERGIA VERDE RENOVÁVEL; TRATAMENTO DE BIOGÁS CAPTURADO; PRODUÇÃO DE BIOGÁS; PRODUÇÃO DE ENERGIA LIMPA A PARTIR DE BIOGÁS; TRATAMENTO E PURIFICAÇÃO DA ÁGUA; ALUGUER DE EQUIPAMENTOS DE PURIFICAÇÃO DE ÁGUA; ALUGUER DE EQUIPAMENTOS PARA O TRATAMENTO E TRANSFORMAÇÃO DE MATERIAIS, PRODUÇÃO DE ENERGIA E FABRICAÇÃO PERSONALIZADA; DISPONIBILIZAÇÃO DE INFORMAÇÃO SOBRE O ALUGUER DE APARELHOS PURIFICADORES DE ÁGUA; DESCONTAMINAÇÃO DE TERRENOS; SERVIÇOS DE TRATAMENTO DE SOLOS, RESÍDUOS E ÁGUAS (SERVIÇOS DE RECUPERAÇÃO AMBIENTAL); CONSULTORIA RELACIONADA COM O TRATAMENTO DA POLUIÇÃO PETROLÍFERA; CONSULTORIA RELACIONADA COM A LIMPEZA DA POLUIÇÃO PETROLÍFERA; RECICLAGEM DE RESÍDUOS E DETRITOS; PRODUÇÃO DE HIDROGÉNIO; PRODUÇÃO DE ENERGIA LIMPA A PARTIR DE HIDROGÉNIO; PRODUÇÃO DE HIDROGÉNIO COMO ENERGIA VERDE RENOVÁVEL.
- 42 INVESTIGAÇÃO CIENTÍFICA E TECNOLÓGICA EM MATÉRIA DE PROTEÇÃO AMBIENTAL, GESTÃO CIRCULAR DE RESÍDUOS E ECONOMIA SUSTENTÁVEL; SERVIÇOS DE INVESTIGAÇÃO RELACIONADOS COM A ANÁLISE DE RESÍDUOS; ESTUDOS AMBIENTAIS, ANÁLISE DE SOLOS, ÁGUAS SUBTERRÂNEAS E RESÍDUOS, BEM COMO AVALIAÇÕES DE RISCO AMBIENTAL; SERVIÇOS DE INVESTIGAÇÃO EM MATÉRIA DE PROTEÇÃO AMBIENTAL; PLANEAMENTO, CONCEÇÃO E DESENVOLVIMENTO TÉCNICO DE ESTAÇÕES DE TRATAMENTO E PURIFICAÇÃO DE ÁGUAS, INSTALAÇÕES DE ABASTECIMENTO DE ÁGUA E SISTEMAS DE TRATAMENTO DE RESÍDUOS; SERVIÇOS DE CONSULTORIA E ASSESSORIA TÉCNICA NA CONCEÇÃO, OTIMIZAÇÃO E CONTROLE DE SISTEMAS DE TRATAMENTO DE RESÍDUOS, ÁGUAS E SOLOS CONTAMINADOS; DESENVOLVIMENTO DE TECNOLOGIAS INOVADORAS PARA A MITIGAÇÃO DO IMPACTO AMBIENTAL, A REVALORIZAÇÃO DE RECURSOS E A GERAÇÃO DE BIOENERGIA E ENERGIAS ALTERNATIVAS; SUPERVISÃO, ACOMPANHAMENTO E CONTROLO AMBIENTAL DE TERRENOS CONTAMINADOS E ZONAS DE TRATAMENTO DE RESÍDUOS; SERVIÇOS DE CONTROLO DE QUALIDADE, MEDIÇÃO E AVALIAÇÃO DA EFICÁCIA DOS PROCESSOS AMBIENTAIS; SERVIÇOS DE CONSULTORIA TECNOLÓGICA NO DOMÍNIO DA GERAÇÃO DE ENERGIA ALTERNATIVA; CONSULTORIA TÉCNICA SOBRE DETEÇÃO DE CONTAMINAÇÃO; SERVIÇOS DE AMOSTRAGEM E ANÁLISE PARA VERIFICAR A CONTAMINAÇÃO; SERVIÇOS DE TESTES E INVESTIGAÇÃO NO DOMÍNIO DA PREVENÇÃO DA CONTAMINAÇÃO; SERVIÇOS DE CONTROLO AMBIENTAL; CONSULTORIA TÉCNICA SOBRE ENGENHARIA AMBIENTAL; SERVIÇOS DE INSPEÇÃO E TESTES AMBIENTAIS; SERVIÇOS DE ENSAIO E INSPEÇÃO AMBIENTAL; INVESTIGAÇÃO CIENTÍFICA NO DOMÍNIO DA PROTEÇÃO AMBIENTAL; CONSULTORIA EM INVESTIGAÇÃO CIENTÍFICA NO DOMÍNIO DA PROTEÇÃO AMBIENTAL; INVESTIGAÇÃO CIENTÍFICA NO DOMÍNIO DA CONSERVAÇÃO E PROTEÇÃO AMBIENTAL.
- (591)
(540)
- ## HERA
-
- (210) **761004** **MNA**
(220) 2026.01.23
(300)
(730) **PT MONTELOORD PARTNERS, LDA**
(511) 03 PRODUTOS DE TOILETTE; ARTIGOS DE HIGIENE PESSOAL.
32 BEBIDAS (NÃO ALCÓOLICAS); ÁGUAS [BEBIDAS]; BEBIDAS DESPORTIVAS.
33 BEBIDAS ESPIRITUOSAS; BEBIDAS APERITIVAS.
35 SERVIÇOS DE ASSISTÊNCIA, GESTÃO E ADMINISTRAÇÃO DE NEGÓCIOS; ADMINISTRAÇÃO E GESTÃO EMPRESARIAL; GERÊNCIA ADMINISTRATIVA DE HOTÉIS; GESTÃO COMERCIAL DE LOCAIS DE ENTRETENIMENTO; GESTÃO COMERCIAL DE RESTAURANTES.
36 FINANCIAMENTO PARA DESENVOLVIMENTO DE PROPRIEDADES.
41 ATIVIDADES DE DIVERSÃO, DESPORTIVAS E CULTURAIS; FORNECIMENTO DE INSTALAÇÕES

PARA DIVERTIMENTO; FORNECIMENTO DE INSTALAÇÕES PARA ENTRETENIMENTO; FORNECIMENTO DE INSTALAÇÕES PARA ATIVIDADES RECREATIVAS DE EXTERIOR; SERVIÇOS DE CLUBE SOCIAL PARA FINS DE ENTRETENIMENTO.

43 BARES; CATERING; FORNECIMENTO DE ALIMENTOS E BEBIDAS EM RESTAURANTES E BARES.

44 APLICAÇÃO DE PRODUTOS DE COSMÉTICA NO CORPO; APLICAÇÃO DE PRODUTOS DE COSMÉTICA NO ROSTO; CONSELHOS RELACIONADOS COM COSMÉTICA; CUIDADOS DE BELEZA PARA PESSOAS; FORNECIMENTO DE INSTALAÇÕES PARA SAUNA; SERVIÇOS DE ESTETICISTAS.

(591)

(540)

MONTELOORD

(210) **761010**

(220) 2026.01.20

(300)

(730) **PT VERTICE CLARO UNIPessoal LDA**

MNA

(511) 21 CERÂMICAS; ABAFADORES PARA BULES DE CHÁ; APOIO DE FACAS PARA A MESA; APOIO DE TALHERES PARA A MESA; APOIOS DE FACA PARA MESAS; AÇUCAREIROS; AÇUCAREIROS [NÃO DE METAIS PRECIOSOS]; AÇUCAREIROS EM METAIS PRECIOSOS; VASOS PARA FLORES; VIDRARIA PINTADA; VIDRO PINTADO; APOIOS PARA FACAS; APOIOS PARA PAUZINHOS CHINESES; ARGOLAS DE GUARDANAPO, NÃO EM METAIS PRECIOSOS; ARGAMASSAS PARA USO NA COZINHA; ARGOLAS PARA GUARDANAPOS; ARGOLAS DE GUARDANAPOS EM METAIS PRECIOSOS; AROS PARA BOLOS; ARTIGOS EM CERÂMICA PARA A COZINHA; ARTIGOS DE VIDRO; ARRANJOS PARA VELAS; ARTIGOS EM CRISTAL; ARTIGOS EM PORCELANA; AUTOCLAVES (NÃO ELÉTRICAS) PARA USO DOMÉSTICO; ASSADEIRAS; BAIXELA EM VIDRO; BAIXELAS EM CERÂMICA; BALÕES EM VIDRO [RECIPIENTES]; BANDEJAS ASSADEIRAS; BANDEJAS COMPOSTÁVEIS PARA USO DOMÉSTICO; BANDEJAS BIODEGRADÁVEIS PARA USO DOMÉSTICO; BANDEJAS DE FORNO PARA BISCOITOS; BANDEJAS DE PORCELANA; BANDEJAS DE PAPEL PARA USO DOMÉSTICO; BANDEJAS DE PORCELANA PARA SERVIR; BANDEJAS OU SUPORTES PESSOAIS PARA REFEIÇÃO, AO ESTILO JAPONÊS [ZEN]; BANDEJAS PARA REFEIÇÕES; BANDEJAS PARA SERVIR, NÃO EM METAIS PRECIOSOS; BANDEJAS PORTA-OBJETOS [RECIPIENTES PARA PEQUENOS OBJETOS] DE USO DOMÉSTICO; BASES ABSORVENTES DE CHÁ; BASES DE PRATOS [UTENSÍLIOS DE MESA]; BASES PARA COPOS EM PORCELANA; BASES PARA PRATOS; BASES PARA PRATOS [UTENSÍLIOS DE MESA]; BASES PARA PRATOS EM MATÉRIAS PLÁSTICAS; BOBECHES PARA VELAS; BULES DE CHÁ AO ESTILO JAPONÊS [KYUSU]; BULES PARA CHÁ; BULES PARA SERVIR AÇÚCAR; CAFETEIRAS; CAÇAROLAS; CAÇAROLAS [TRAVESSAS]; CAÇAROLAS COM PEGAS (NÃO ELÉTRICAS); CAÇAROLAS NÃO ELÉTRICAS; CAIXAS DE PORCELANA; CAIXAS DE REBUÇADOS, NÃO EM METAIS PRECIOSOS; CAIXAS EM CERÂMICA CHINESA; CAIXAS EM VIDRO; CAIXAS LAQUEADAS JAPONESAS SOBREPOSTAS PARA ALIMENTOS [JUBAKO]; CAIXAS PARA CHÁ; CAIXAS PARA PAUZINHOS

CHINESES; CAIXAS PARA SANDUÍCHES; CAIXAS PARA TRANSPORTAR CHÁ; CAIXAS PARA TRANSPORTAR REFEIÇÕES; CANECA EM LOUÇA CHINESA; CANECAS; CANECAS DE BARRO; CANECAS DE PORCELANA; CANECAS DE VIDRO; CANECAS EM CERÂMICA; CANECAS EM LOUÇA CHINESA; CANECAS PARA CAFÉ; CANECAS EM PORCELANA; CASTIÇAS COM PROTEÇÃO CONTRA O VENTO; CERÂMICA; CERÂMICA EM BARRO; CERÂMICAS PARA USO DOMÉSTICO; CHALEIRAS [BULES PARA CHÁ]; CHALEIRAS COM APITO; CHÁVENAS DE CAFÉ; CHÁVENAS DE CHÁ; CHÁVENAS EM PORCELANA FINA; COLHERES DE SERVIR; COLHERES ESPALMADAS PARA ARROZ [COLHERES PARA SERVIR ARROZ COZIDO]; COLHERES PARA ARROZ COZIDO AO ESTILO JAPONÊS [SHAMOJI]; COLHERES PARA COMBOTAS; COLHERES PARA MISTURAR [UTENSÍLIOS DE COZINHA]; COLHERES PARA MEL; COLHERES PARA MOLHOS; COLHERES PARA REGAR MOLHO [UTENSÍLIOS DE COZINHA]; COLHERES PARA REGAR COM MOLHO [UTENSÍLIOS DE COZINHA]; COLHERES RANHURADAS [UTENSÍLIOS DE COZINHA]; COMPRESSAS FRIAS PARA REFRIGERAÇÃO DE ALIMENTOS E BEBIDAS; CONCHAS [UTENSÍLIOS PARA USO DOMÉSTICO OU PARA A COZINHA]; CONCHAS PARA SOPA; CONJUNTOS DE CHÁVENAS DE CAFÉ COMPOSTOS POR CHÁVENAS E PIRES; CONJUNTOS PARA ESPECIARIAS; BANDEJAS NÃO EM METAIS PRECIOSOS; BASES PARA COPOS; BASES PARA PANEIS; BOIÕES DE VIDRO; BULES DE CHÁ; CAIXAS DE CERÂMICA; CAIXAS DE PÃO [PARA A COZINHA]; CAIXAS EM CERÂMICA; CAIXAS PARA BOMBONS; CAIXAS PARA PÃO; CHALEIRAS; COLHERES DE COZINHA; COLHERES DOSEADORAS PARA GELADOS; CONCHAS PARA SERVIR; CONJUNTOS PARA PIQUENIQUES [LOIÇA]; COPOS DE MISTURA; COPOS DE PAPEL OU DE PLÁSTICO; COPOS DE VIDRO; COPOS, RECIPIENTES PARA BEBER E ARTIGOS DE BAR; DECORAÇÕES EM PORCELANA PARA BOLOS; FORMAS DE BOLOS; FORMAS DE COZINHA; GAMELAS; GARFOS DE CHURRASCO; GARFOS DE SERVIR; GARFOS PARA SERVIR MASSAS; GARRAFAS; GARRAFAS DE VIDRO; GARRAFAS DE VIDRO [RECIPIENTES]; GARRAFAS PARA ÁGUA; GARRAFAS TÉRMICAS; GARRAFAS, VENDIDAS VAZIAS; JARRAS; JARROS PARA MOLHO DE SOJA; JARROS PEQUENOS; KITS DE COZINHA PORTÁTEIS PARA USO AO AR LIVRE; LOIÇA; LOIÇA DE CRISTAL; LOIÇA DE PORCELANA; LOIÇA PARA DOÇARIAS; LOUÇA; LOUÇA CHINESA; LOUÇA DE ESTANHO PARA IR AO FORNO; LOUÇA DE IR AO FORNO; LOUÇA DE PIQUENIQUE; LUVAS DE COZINHA; LUVAS DE FORNO; LUVAS PARA CHURRASCO; LUVAS PARA COZINHA; PIRES; PIRES NÃO EM METAIS PRECIOSOS; PORCELANA; PORCELANA DECORATIVA; PORCELANA FINA DECORATIVA; POTES; PRATOS; PRATOS DE MESA; PRATOS DE RECORDAÇÃO; PRATOS DE SOBREMESA; PRATOS DE VIDRO; PRATOS DECORATIVOS; PRATOS PARA MICRO-ONDAS; PRATOS PARA LEGUMES; PRATOS PARA SERVIR; PRATOS PARA SOUFFLÉS; PRATOS PARA TEMPEROS; PRATOS PARA VELAS CILÍNDRICAS; RECIPIENTES EM VIDRO; RECIPIENTES EM PORCELANA COM ISOLAMENTO TÉRMICO PARA USO DOMÉSTICO; RECIPIENTES PARA A COZINHA; SALADEIRAS; SALEIROS; SERVIÇOS DE CAFÉ EM CERÂMICA; SERVIÇOS DE CAFÉ [LOUÇA DE MESA]; SERVIÇOS DE CHÁ; SERVIÇOS DE CHÁ [LOUÇA DE MESA]; SERVIÇOS PARA O FORNO DE SERVIR À MESA; TAÇAS; TAÇAS EM CERÂMICA; TAÇAS EM PORCELANA; TIGELAS; TRAVESSAS; TRAVESSAS ASSADEIRAS; TRAVESSAS DE IR AO FORNO; TIJELAS EM VIDRO;

UTENSÍLIOS PARA COZINHA; VASOS DE CHÃO EM CERÂMICA; VASOS.

(591)
(540)

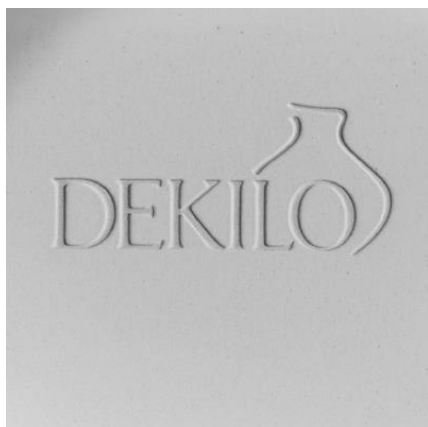

(531) 19.9.3

(511) 12 VEÍCULOS E MEIOS DE TRANSPORTE.
(591)
(540)

XEC SIMON

(210) **761093** **MNA**
(220) 2026.01.23
(300)
(730) **CNQUI FENGQUAN**
(511) 43 SERVIÇOS DE FORNECIMENTO DE ALIMENTOS E BEBIDAS.
(591)
(540)



(531) 27.5.10 ; 28.3

(210) **761016** **MNA**
(220) 2026.01.21
(300)
(730) **PT FRANCISCO JOSE DAMIÃO MARTINS LOURENÇO**
(511) 06 ESTRUTURAS E CONSTRUÇÕES TRANSPORTÁVEIS DE METAL; FERRAGENS METÁLICAS; MATERIAIS E ELEMENTOS DE METAL PARA EDIFICAÇÃO E CONSTRUÇÃO; OBRAS DE ARTE E DECORAÇÕES, INCLUINDO ESCULTURAS, FEITAS SOBRETUDO EM METAIS NÃO PRECIOSOS; PORTAS, PORTÕES, JANELAS E REVESTIMENTOS DE JANELA (METÁLICOS); QUINQUILHARIA METÁLICA; RECIPIENTES E ARTIGOS METÁLICOS PARA TRANSPORTE E EMBALAGEM.

(591) BRANCO; CINZA ESCURO; LARANJA.
(540)



(531) 1.15.9 ; 14.7.7 ; 15.1.25 ; 15.7.2 ; 29.1.98

(210) **761105** **MNA**
(220) 2026.01.23
(300)
(730) **PT RENATO MACIEL UNIPessoal, LDA**
(511) 11 ACESSÓRIOS DE REGULAÇÃO E DE SEGURANÇA PARA INSTALAÇÕES DE ÁGUA E GÁS; APARELHOS E INSTALAÇÕES PARA TRATAMENTOS INDUSTRIAIS; APARELHOS PARA AQUECER E VAPORIZAR ARTIGOS E TECIDOS, NÃO DESTINADOS A USOS INDUSTRIAIS; ARTIGOS PESSOAIS DE AQUECIMENTO E SECAGEM; CONDUTAS E INSTALAÇÕES PARA TRANSPORTE DE GASES DE ESCAPE; DISPOSITIVOS DE INIGNIÇÃO; ELEMENTOS E FILAMENTOS DE AQUECIMENTO; EQUIPAMENTO DE AQUECIMENTO, VENTILAÇÃO, AR CONDICIONADO E PURIFICAÇÃO DO AR (AMBIENTE); EQUIPAMENTO DE COZEDURA, AQUECIMENTO, REFRIGERAÇÃO E CONSERVAÇÃO DE ALIMENTOS E BEBIDAS; EQUIPAMENTO DE REFRIGERAÇÃO E CONGELAMENTO; FILTROS PARA USO INDUSTRIAL E DOMÉSTICO; ILUMINAÇÃO E REFLETORES DE ILUMINAÇÃO; INSTALAÇÕES DE SECAGEM; APARELHOS DE INIGNIÇÃO; LAREIRAS; LAREIRAS DE SALA; SECADORES [APARELHOS].

(210) **761072** **MNA**
(220) 2026.01.23
(300)
(730) **PT PF MOTOS LDA.**

(591) Preto; Dourado
(540)



(531) 1.15.5 ; 29.1.97

(210) **761106** **MNA**
 (220) 2026.01.23
 (300)
 (730) PT **JOEL FERNANDO RIBEIRO LUZ**

(511) 20 APARADORES [MOBILIÁRIO]; ARMÁRIOS; ARMÁRIOS DE MOBILIÁRIO; ASSENTOS, BANCOS; BANCOS (MOBILIÁRIO); CADEIRAS GIRATÓRIAS; CADEIRAS DE SALA DE JANTAR; CADEIRAS OU ASSENTOS (MOBILIÁRIO); CAMAS, COLCHÕES, ALMOFADAS E TRAVESSEIROS; CONSOLAS [MOBILIÁRIO]; CREDÊNCIAS [MOBILIÁRIO]; CÔMODAS [MOBILIÁRIO]; ESTANTES; ESTANTES (MOBILIÁRIO); LOUCEIROS [MOBILIÁRIO]; GUARDA-ROUPAS; MESAS DE CABECEIRA; MESAS; MESAS [MÓVEIS]; MESAS DE SALA DE ESTAR; MESAS DE SALA DE JANTAR; MOBILIÁRIO; MOBILIÁRIO DE INTERIOR; MOBILIÁRIO DOMÉSTICO; MOBILIÁRIO EM PLÁSTICO PARA JARDINS; MOBILIÁRIO PARA CASA, ESCRITÓRIO E JARDIM; MOBILIÁRIO EM MADEIRA; MOBILIÁRIO PARA SALAS DE ESTAR; MOBILIÁRIO PARA SENTAR; MOBÍLIAS DE QUARTO; MÓVEIS; MOLDURAS; PEÇAS DE MOBILIÁRIO [NÃO METÁLICAS]; POLTRONAS; POLTRONAS [CADEIRÕES]; PUFES [MOBILIÁRIO]; ROUPEIROS; SECRETÁRIAS [MOBILIÁRIO]; SECRETÁRIAS; SOFÁS; VITRINES.

35 SERVIÇOS DE VENDA A RETALHO RELATIVOS A MOBILIÁRIO; SERVIÇOS DE VENDA POR GROSSO RELATIVOS A MOBILIÁRIO; SERVIÇOS DE VENDA POR GROSSO DE ELETRODOMÉSTICOS; SERVIÇOS GROSSISTAS RELACIONADOS COM MÓVEIS; SERVIÇOS RETALHISTAS RELACIONADOS COM MÓVEIS.

(591)
 (540)

(531) 27.5.1

(210) **761116** **MNA**
 (220) 2026.01.23
 (300)
 (730) PT **RESTAURANTE O CARDEAL, LDA**

(511) 43 SERVIÇOS DE RESTAURANTES.
 (591)
 (540)

RESTAURANTE O CARDEAL

(210) **761120** **MNA**
 (220) 2026.01.24
 (300)
 (730) PT **DIOGO MANUEL MORIM MOREIRA**
 (511) 35 SERVIÇOS DE VENDA A RETALHO RELATIVOS A PEÇAS DE AUTOMÓVEIS.
 40 SERVIÇOS DE EMBUTIDOS RELACIONADOS COM PEÇAS DE AUTOMÓVEL.

(591)
 (540)

FAMAIN - PEÇAS E ACESSÓRIOS

(210) **761122** **MNA**
 (220) 2026.01.24
 (300)
 (730) PT **FÁBIO RODRIGUES DIAS, UNIPessoal LDA**

(511) 37 LAVAGEM DE MOTOCICLOS; LAVAGEM DE VEÍCULOS; LAVAGEM DE AUTOMÓVEIS; LIMPEZA DE VEÍCULOS; LIMPEZA PROFUNDA DE VEÍCULOS; LIMPEZA E POLIMENTO DE VEÍCULOS; LIMPEZA E POLIMENTO DE VEÍCULOS MOTORIZADOS; POLIMENTO DE VEÍCULOS; MANUTENÇÃO E REPARAÇÃO DE VEÍCULOS AUTOMÓVEIS; MANUTENÇÃO E REPARAÇÃO DE VEÍCULOS AUTOMÓVEIS TERRESTRES; REPARAÇÃO E MANUTENÇÃO DE MOTORES PARA VEÍCULOS AUTOMÓVEIS; REPARAÇÃO E MANUTENÇÃO DE VEÍCULOS AUTOMÓVEIS E RESPECTIVAS PEÇAS; REPARAÇÃO E MANUTENÇÃO DE VEÍCULOS AUTOMÓVEIS E OS SEUS MOTORES; SERVIÇOS DE GARAGEM PARA A MANUTENÇÃO E REPARAÇÃO DE VEÍCULOS AUTOMÓVEIS; REPARAÇÃO E MANUTENÇÃO DE VEÍCULOS AUTOMÓVEIS E RESPECTIVAS PEÇAS, E DE MOTORES PARA VEÍCULOS AUTOMÓVEIS E RESPECTIVAS PEÇAS; LUBRIFICAÇÃO DE VEÍCULOS; LUBRIFICAÇÃO DE VEÍCULOS AUTOMÓVEIS; LUBRIFICAÇÃO DE VEÍCULOS RODOVIÁRIOS; LUBRIFICAÇÃO DE VEÍCULOS MOTORIZADOS; SERVIÇOS DE LUBRIFICAÇÃO DE VEÍCULOS.

(591) #0099DA; #000000; #FFFFFF; #A6A6A6
 (540)



(531) 1.15.15 ; 18.1.21 ; 27.5.4 ; 27.5.17 ; 29.1.4

(210) **761125** MNA
 (220) 2026.01.24
 (300)
 (730) PT DIANA ALVES DE OLIVEIRA
 (511) 35 SERVIÇOS DE VENDA A RETALHO RELATIVOS A VESTUÁRIO; SERVIÇOS DE VENDA A RETALHO ON-LINE RELATIVOS A ARTIGOS DE VESTUÁRIO; SERVIÇOS DE VENDA A RETALHO RELATIVOS A MOBILIÁRIO.
 (591)
 (540)

**BLESSED BY DIANA
 GUERREIRO**

(210) **761123** MNA
 (220) 2026.01.24
 (300)
 (730) PT CT - CROSSING THOUGHTS, LDA
 (511) 35 APOIO NA GESTÃO DE NEGÓCIOS OU FUNÇÕES COMERCIAIS DE UMA EMPRESA INDUSTRIAL OU COMERCIAL.
 (591)
 (540)



(531) 2.1.98 ; 15.9.18

(210) **761128** MNA
 (220) 2026.01.24
 (300)
 (730) PT VITOR ANDRADE MENDES UNIPessoal LDA
 (511) 41 SERVIÇOS DE EDUCAÇÃO, ENTRETENIMENTO E DESPORTO.
 (591)
 (540)

PRIME TIME EVENTS

(210) **761129** MNA
 (220) 2026.01.24
 (300)
 (730) PT PBIMIS UNIPessoal LDA
 (511) 41 PRODUÇÃO DE ESPETÁCULOS.
 (591)
 (540)



(531) 26.1.6

(210) **761124** MNA
 (220) 2026.01.24
 (300)
 (730) PT GONÇALO DUARTE SANTOS LUCAS
 PT JOÃO PEDRO SANTOS LUCAS
 PT MARTIM PITA DE OLIVEIRA MARTINS
 (511) 28 JOGOS DE CARTAS.
 (591)
 (540)

GRINGO

(210) **761131** **MNA**
(220) 2026.01.24
(300)
(730) **PT LILIANA SOFIA SANTOS CARDOSO**
PT PEDRO MIGUEL SIMÕES DA CRUZ
(511) 41 PUBLICAÇÃO, RELATO E REDAÇÃO DE TEXTOS.
(591)
(540)

THE COUCH INFLUENCERS

(210) **761133** **MNA**
(220) 2026.01.24
(300)
(730) **PT ALFABRENT COMBUSTÍVEIS, LDA.**
(511) 04 COMBUSTÍVEIS E MATÉRIAS DE ILUMINAÇÃO.
37 ESTAÇÕES DE SERVIÇO [ABASTECIMENTO DE
COMBUSTÍVEL E MANUTENÇÃO].
(591)
(540)

AUTO-GAZO

(210) **761134** **MNA**
(220) 2026.01.24
(300)
(730) **PT ALFABRENT COMBUSTÍVEIS, LDA.**
(511) 04 COMBUSTÍVEIS E MATÉRIAS DE ILUMINAÇÃO.
37 ESTAÇÕES DE SERVIÇO [ABASTECIMENTO DE
COMBUSTÍVEL E MANUTENÇÃO].
(591)
(540)

ALFABRENT

(210) **761137** **MNA**
(220) 2026.01.24
(300)
(730) **PT RODRIGO DOS SANTOS SILVANO**
(511) 09 SOFTWARE [PROGRAMAS DE COMPUTADOR
GRAVADOS]; SOFTWARE DE APLICAÇÕES DA
WEB; APLICAÇÕES DE SOFTWARE INFORMÁTICO
DESCARREGÁVEIS; SOFTWARE PARA ANÁLISE DE
DADOS COMERCIAIS; DISPOSITIVOS DE MEMÓRIA
DE COMPUTADOR.
35 SERVIÇOS DE PUBLICIDADE; GESTÃO DE BASES
DE DADOS; SERVIÇOS DE GERAÇÃO DE LEADS;
ANÁLISES DE MERCADO; MARKETING DIGITAL;
SERVIÇOS DE ANÁLISE DE DADOS DE EMPRESAS.
42 SOFTWARE COMO SERVIÇO [SAAS];
DESENVOLVIMENTO DE SOFTWARE; CONCEÇÃO,
DESENVOLVIMENTO E IMPLEMENTAÇÃO DE
SOFTWARE INFORMÁTICO.
(591)
(540)

PROLEADSYNC

(210) **761140** **MNA**
(220) 2026.01.24
(300)
(730) **PT SARA ISABEL FERNANDES SILVA**
(511) 35 MARKETING DIGITAL.
(591)
(540)

HUNTIK

(210) **761141** **MNA**
(220) 2026.01.24
(300)
(730) **PT MARIA JOÃO MONTEIRO CARVALHO**
DA SILVA
(511) 25 PARTES DE VESTUÁRIO, CALÇADO E CHAPELARIA;
VESTUÁRIO.
(591)
(540)

SILYX

(210) **761142** **MNA**
(220) 2026.01.24
(300)
(730) **PT JESSICA NUNES XAVIER**
(511) 16 IMPRESSÕES GRÁFICAS; OBRAS PINTADAS;
PINTURAS [QUADROS] EMOLDURADOS OU NÃO;
ARTE IMPRESSA; IMPRESSÕES DE ARTES
GRÁFICAS; ARTIGOS PARA DESENHO; CADERNOS
PARA ESCREVER OU DESENHAR; MATERIAIS DE
MODELAGEM PARA ARTISTAS; MATERIAIS PARA
ARTISTAS.
21 ESCULTURAS EM TERRACOTA; FIGURAS
DECORATIVAS DE PORCELANA, CERÂMICA,
BARRO, TERRACOTA OU VIDRO PARA BOLOS;
OBRAS DE ARTE E DECORAÇÕES, INCLUINDO
ESCULTURAS, FEITAS SOBRETUDO DE CERÂMICA
OU DE VIDRO, OU DE SEUS SUBSTITUTOS; OBRAS
DE ARTE MURAL EM 3D DE CERÂMICA.
25 ARTIGOS DE VESTUÁRIO PARA CRIANÇAS;
AVENTAIS; VESTUÁRIO PARA HOMEM, SENHORA,
E CRIANÇA.
41 ADMINISTRAÇÃO [ORGANIZAÇÃO] DE
ATIVIDADES CULTURAIS.

(591)

(540)

I AM ART - CREATIVE LIVING

(210) **761144** **MNA**
(220) 2026.01.24
(300)
(730) **PT MARTIM VIDAL ALFARO SOUTO**
CARVALHO

- (511) 16 ARTE IMPRESSA; DESENHOS; DESENHOS GRÁFICOS; OBRAS PINTADAS; OBRAS DE ARTE E DECORAÇÕES, INCLUINDO FIGURAS, FEITAS SOBRETUDO DE PAPEL OU CARTÃO, E MAQUETES ARQUITETÓNICAS.
25 VESTUÁRIO.

(591)
(540)



(531) 27.5.13

- (210) **761145** MNA
(220) 2026.01.24
(300)
(730) PT MARTIM VIDAL ALFARO SOUTO CARVALHO
(511) 25 VESTUÁRIO.
(591)
(540)



(531) 3.5.1 ; 3.5.20 ; 26.1.15

- (210) **761147** MNA
(220) 2026.01.25
(300)
(730) PT RICARDO MANUEL ANSELMO PEXIRRA
(511) 35 SERVIÇOS DE INTERMEDIACÃO COMERCIAL; SERVIÇOS DE INTERMEDIACÃO COMERCIAL

- RELACIONADOS COM A CORRESPONDÊNCIA DE PROFISSIONAIS VARIADOS COM CLIENTES.
44 FORNECIMENTO DE INFORMAÇÃO SOBRE SAÚDE; SERVIÇOS DE INFORMAÇÃO E ACESSORIA EM SAÚDE; FISIOTERAPIA.

(591)
(540)

ENCONTRAFISIO.PT

- (210) **761150** MNA
(220) 2026.01.25
(300)
(730) PT JORGE MIGUEL VICENTE SANTOS
(511) 25 BERMUDAS; BLAZERS; BLUSAS; BOLEROS; CACHECÓIS [VESTUÁRIO]; CALÇAS; CALÇÕES [VESTUÁRIO]; CAMISAS; CAMISOLAS [VESTUÁRIO]; CANADIANAS [VESTUÁRIO]; CAPAS; CASACOS; COLETES; CORSÁRIOS; ECHARPES [VESTUÁRIO]; FATOS; FATOS DE CERIMÓNIA; GABARDINES [VESTUÁRIO]; GANGAS [VESTUÁRIO]; LEGGINGS [CALÇAS]; MACACÕES; MALHAS [VESTUÁRIO]; PANTALONAS; PARKAS; POLOS; POLARES; PULÔVERES [VESTUÁRIO]; SAIAS; SWEATSHIRTS; T-SHIRTS; TOPS [VESTUÁRIO]; TÚNICAS; VESTIDOS; VESTIDOS DE CERIMÓNIA PARA SENHORA; VESTUÁRIO PARA HOMEM, SENHORA, E CRIANÇA.

(591)
(540)

VELUTY

- (210) **761157** MNA
(220) 2026.01.25
(300)
(730) PT HELENA ISABEL DE ALMEIDA CRISTETA

- (511) 16 MATERIAL IMPRESSO E ARTIGOS DE PAPELARIA E DE INSTRUÇÃO; OBRAS DE ARTE E DECORAÇÕES, INCLUINDO FIGURAS, FEITAS SOBRETUDO DE PAPEL OU CARTÃO, E MAQUETES ARQUITETÓNICAS; ADESIVOS (MATÉRIAS COLANTES) PARA PAPELARIA E PARA USO DOMÉSTICO; ADESIVOS [MATÉRIAS COLANTES] PARA PAPELARIA OU PARA USO DOMÉSTICO; COLAS E OUTROS PRODUTOS ADESIVOS PARA PAPELARIA OU PARA USO DOMÉSTICO; PAPEL E CARTÃO; PORTA-NOTAS; SACOS E ARTIGOS PARA O ACONDICIONAMENTO, EMBRULHO E ARMAZENAMENTO DE PAPEL, CARTÃO OU MATÉRIAS PLÁSTICAS; ARTIGOS DE PAPELARIA; CADERNOS; CAIXAS DE CARTÃO; CAIXAS DE PAPEL; FOLHAS PARA ÁLBUNS DE RECORTES; PRODUTOS DE IMPRESSÃO.
28 BRINQUEDOS.
37 PERSONALIZAÇÃO DE VEÍCULOS MOTORIZADOS.
40 IMPRESSÃO; ENCADERNAÇÃO DE LIVROS OU DOCUMENTOS; SERVIÇOS DE IMPRESSÃO DIGITAL DE LIVROS E OUTROS DOCUMENTOS POR ENCOMENDA; SERVIÇOS DE BORDADOS; SERVIÇOS DE IMPRESSÃO EM 3D; IMPRESSÃO PERSONALIZADA DE VESTUÁRIO COM DESENHOS DECORATIVOS.

(591) #cecaff; #be73ed; #f8a8c2; #7d85d7; #ffffff; #ff66c4; #15c0e9
(540)



(531) 2.9.1 ; 21.1.19 ; 26.1.22

(210) **761159** **MNA**
(220) 2026.01.25
(300)
(730) **PT EVA MOREIRA FERNANDES**
(511) 25 VESTUÁRIO.
(591)
(540)



DEUSSTELL

(531) 27.99.4

(210) **761160** **MNA**
(220) 2026.01.25
(300)
(730) **PT MARLISE ISABEL GUERREIRO**
(511) 36 INVESTIMENTO IMOBILIÁRIO; GESTÃO DE INVESTIMENTO IMOBILIÁRIO; PLANEAMENTO DE INVESTIMENTO IMOBILIÁRIO; ACONSELHAMENTO EM INVESTIMENTO IMOBILIÁRIO; INVESTIMENTO EM BENS IMOBILIÁRIOS; SERVIÇOS DE GESTÃO PARA INVESTIMENTO IMOBILIÁRIO; INVESTIMENTO DE CAPITAL EM BENS IMOBILIÁRIOS; SERVIÇOS IMOBILIÁRIOS RELACIONADOS COM A GESTÃO DE INVESTIMENTOS IMOBILIÁRIOS; CONSULTORIA FINANCEIRA EM MATÉRIA DE INVESTIMENTO IMOBILIÁRIO; SERVIÇOS FINANCEIROS DE SOCIEDADES DE INVESTIMENTO IMOBILIÁRIO; SERVIÇOS DE CONTAS DE INVESTIMENTO PRESTADOS POR INSTITUIÇÕES DE CRÉDITO IMOBILIÁRIO; SERVIÇOS JURÍDICOS

INFORMATIZADOS DE COBRANÇA DE DÍVIDAS; SERVIÇOS DE SEGUROS PESSOAIS RELACIONADOS COM O FORNECIMENTO DE SERVIÇOS JURÍDICOS; SUBSCRIÇÃO DE SEGUROS DE SERVIÇOS JURÍDICOS PRÉ-PAGOS.
45 SERVIÇOS JURÍDICOS; MEDIAÇÃO [SERVIÇOS JURÍDICOS]; SERVIÇOS DE ADVOCACIA (SERVIÇOS JURÍDICOS); SERVIÇOS JURÍDICOS PRO BONO; SERVIÇOS DE INQUÉRITOS JURÍDICOS; SERVIÇOS DE OFICIAL DE DILIGÊNCIAS (SERVIÇOS JURÍDICOS); SERVIÇOS JURÍDICOS RELATIVOS A LICENÇAS; SERVIÇOS JURÍDICOS RELATIVOS A LICENCIAMENTOS; SERVIÇOS JURÍDICOS DE MARCAS COMERCIAIS; SERVIÇOS JURÍDICOS RELACIONADOS COM FRANCHISING; SUPERVISÃO DE MARCAS [SERVIÇOS JURÍDICOS]; LICENCIAMENTO DE SOFTWARE [SERVIÇOS JURÍDICOS]; SERVIÇOS DE RESOLUÇÃO ALTERNATIVA DE LITÍGIOS [SERVIÇOS JURÍDICOS]; SERVIÇOS JURÍDICOS RELACIONADOS COM TESTAMENTOS; SERVIÇOS JURÍDICOS NA ÁREA DA IMIGRAÇÃO; SERVIÇOS JURÍDICOS NO DOMÍNIO DA IMIGRAÇÃO; SERVIÇOS DE ELABORAÇÃO DE DOCUMENTOS JURÍDICOS; LICENCIAMENTO DE MATERIAL IMPRESSO [SERVIÇOS JURÍDICOS]; LICENCIAMENTO DE OBRAS MUSICAIS [SERVIÇOS JURÍDICOS]; LICENCIAMENTO DE MARCAS COMERCIAIS [SERVIÇOS JURÍDICOS]; SERVIÇOS JURÍDICOS EM EXPLORAÇÃO DE PATENTES; SERVIÇOS JURÍDICOS DE TRANSFERÊNCIA DE PROPRIEDADE; SERVIÇOS DE INFORMAÇÃO RELACIONADOS COM ASSUNTOS JURÍDICOS; CONCESSÃO DE LICENÇAS DE SOFTWARE [SERVIÇOS JURÍDICOS]; LICENCIAMENTO DE CONCEITOS DE FRANCHISING [SERVIÇOS JURÍDICOS]; LICENCIAMENTO DE BASES DE DADOS [SERVIÇOS JURÍDICOS]; LICENCIAMENTO DE PEDIDOS DE PATENTES [SERVIÇOS JURÍDICOS]; SERVIÇOS JURÍDICOS PRESTADOS RELATIVAMENTE A PROCESSOS JUDICIAIS; REGISTO DE NOMES DE DOMÍNIO [SERVIÇOS JURÍDICOS]; PRESTAÇÃO DE INFORMAÇÕES RELACIONADAS COM SERVIÇOS JURÍDICOS; SERVIÇOS JURÍDICOS RELACIONADOS COM INDEMNIZAÇÕES DE SEGUROS SOCIAIS; SERVIÇOS JURÍDICOS NO DOMÍNIO DA SEGURANÇA DE DADOS; SERVIÇOS JURÍDICOS NO DOMÍNIO DA PROTEÇÃO DE MENORES; SERVIÇOS JURÍDICOS NA ÁREA DE PROTEÇÃO DE CRIANÇAS; LICENCIAMENTO DE FILMES, TELEVISÃO E VÍDEO [SERVIÇOS JURÍDICOS]; SERVIÇOS JURÍDICOS RELACIONADOS COM O REGISTO DE MARCAS; SERVIÇOS DE CONCESSÃO DE LICENÇAS RELACIONADAS COM DIREITOS DE EXECUÇÃO [SERVIÇOS JURÍDICOS]; SERVIÇOS JURÍDICOS EM EXPLORAÇÃO DE DIREITOS DE TRANSMISSÃO; SERVIÇOS JURÍDICOS RELACIONADOS COM A CONDUÇÃO DOS NEGÓCIOS; SERVIÇOS JURÍDICOS RELACIONADOS COM DIREITOS DE PROPRIEDADE INTELECTUAL; SERVIÇOS DE CONCESSÃO DE LICENÇAS RELACIONADAS COM O FABRICO DE PRODUTOS [SERVIÇOS JURÍDICOS]; LICENCIAMENTO [SERVIÇOS JURÍDICOS] NO QUADRO DA PUBLICAÇÃO DE SOFTWARE; SERVIÇOS JURÍDICOS RELACIONADOS COM O REGIME DE TIME-SHARING; SERVIÇOS JURÍDICOS ELATIVOS A NEGOCIAÇÃO DE CONTRATOS PARA TERCEIROS; LICENCIAMENTO [SERVIÇOS JURÍDICOS] NO ÂMBITO DE EDIÇÃO DE SOFTWARE; SERVIÇOS JURÍDICOS EM EXPLORAÇÃO DE DIREITOS DE PROPRIEDADE INTELECTUAL; SERVIÇOS JURÍDICOS RELACIONADOS COM CONSTITUIÇÃO E REGISTO DE EMPRESAS; CONCESSÃO DE LICENÇAS DE PESQUISA E DESENVOLVIMENTO [SERVIÇOS JURÍDICOS]; CONCESSÃO DE LICENÇAS DE DIREITOS DE AUTOR [SERVIÇOS JURÍDICOS];

SERVIÇOS JURÍDICOS RELACIONADOS COM A AQUISIÇÃO DE PROPRIEDADE INTELECTUAL; REALIZAÇÃO DE PESQUISAS DE VERIFICAÇÃO PRÉVIA ("DUE DILIGENCE") (SERVIÇOS JURÍDICOS); SERVIÇOS DE CONSULTADORIA RELACIONADOS COM OS ASPECTOS JURÍDICOS DE FRANCHISING; CONCESSÃO DE LICENÇAS DE DIREITOS RELATIVOS A FILMES [SERVIÇOS JURÍDICOS]; SERVIÇOS JURÍDICOS RELACIONADOS COM A EXPLORAÇÃO DE DIREITOS DE RADIODIFUSÃO; SERVIÇOS JURÍDICOS RELACIONADOS COM GESTÃO, CONTROLO E CONCESSÃO DE LICENÇAS; LICENCIAMENTO DE PROGRAMAS DE RÁDIO E DE TELEVISÃO [SERVIÇOS JURÍDICOS]; LICENCIAMENTO DE DIREITOS SOBRE O USO DE FOTOGRAFIAS [SERVIÇOS JURÍDICOS]; SERVIÇOS JURÍDICOS PARA PROCEDIMENTOS RELACIONADOS COM DIREITOS DE PROPRIEDADE INDUSTRIAL; SERVIÇOS JURÍDICOS RELACIONADOS COM O LICENCIAMENTO DE DIREITOS DE AUTOR; LICENCIAMENTO DE PATENTES E DE PEDIDOS DE PATENTES [SERVIÇOS JURÍDICOS]; CONCESSÃO DE LICENÇAS RELATIVAS A PERSONAGENS DE BANDA DESENHADA [SERVIÇOS JURÍDICOS]; FORNECIMENTO DE INFORMAÇÕES SOBRE SERVIÇOS JURÍDICOS ATRAVÉS DE UM SÍTIO WEB; CONCESSÃO DE LICENÇAS DE DIREITOS RELACIONADOS COM PRODUÇÕES TELEVISIVAS [SERVIÇOS JURÍDICOS]; SERVIÇOS JURÍDICOS RELATIVOS À EXPLORAÇÃO DE DIREITOS ACESSÓRIOS NO DOMÍNIO DO "MERCHANDISING"; CONCESSÃO DE LICENÇAS DE PROPRIEDADE INTELECTUAL NO DOMÍNIO DAS MARCAS [SERVIÇOS JURÍDICOS]; LICENCIAMENTO DE DIREITOS SOBRE FILMES, PRODUÇÕES DE TELEVISÃO E VÍDEO [SERVIÇOS JURÍDICOS]; LICENCIAMENTO DE DIREITOS DE PROPRIEDADE INDUSTRIAL E DIREITOS DE AUTOR [SERVIÇOS JURÍDICOS]; SERVIÇOS JURÍDICOS EM MATÉRIA DE EXPLORAÇÃO DE DIREITOS DE AUTOR SOBRE FILMES; CONCESSÃO DE LICENÇAS DE DIREITOS RELACIONADOS COM PRODUÇÕES DE VÍDEO [SERVIÇOS JURÍDICOS]; CONCESSÃO DE LICENÇAS DE DIREITOS RELACIONADOS COM PRODUÇÕES DE ÁUDIO [SERVIÇOS JURÍDICOS]; SERVIÇOS JURÍDICOS RELACIONADOS COM A EXPLORAÇÃO DA PROPRIEDADE INDUSTRIAL E DIREITOS DE AUTOR; SERVIÇOS JURÍDICOS EM MATÉRIA DE EXPLORAÇÃO DE DIREITOS DE AUTOR SOBRE MATERIAL IMPRESSO; CONCESSÃO DE LICENÇAS DE PROPRIEDADE INTELECTUAL NO DOMÍNIO DOS DIREITOS DE AUTOR [SERVIÇOS JURÍDICOS]; REGISTO DE NOMES DE DOMÍNIO PARA IDENTIFICAÇÃO DE UTILIZADORES NUMA REDE INFORMÁTICA MUNDIAL [SERVIÇOS JURÍDICOS]; EXPLORAÇÃO DE DIREITOS DE PROPRIEDADE INDUSTRIAL E DIREITOS DE AUTOR ATRAVÉS DE LICENCIAMENTO [SERVIÇOS JURÍDICOS]; SERVIÇOS JURÍDICOS EM MATÉRIA DE GESTÃO E EXPLORAÇÃO DE DIREITOS DE AUTOR E DE DIREITOS CONEXOS; LICENCIAMENTO DE DIREITOS RELACIONADOS COM PROGRAMAS, PRODUÇÕES E FORMATOS DE TELEVISÃO, VÍDEO E RÁDIO [SERVIÇOS JURÍDICOS]; SERVIÇOS JURÍDICOS RELACIONADOS COM A NEGOCIAÇÃO E ELABORAÇÃO DE CONTRATOS RELACIONADOS COM DIREITOS DE PROPRIEDADE INTELECTUAL; SERVIÇOS JURÍDICOS RELACIONADOS COM A EXPLORAÇÃO DE DIREITOS CONEXOS LIGADOS À PRODUÇÃO DE CINEMA, TELEVISÃO, VÍDEO E MÚSICA; GESTÃO E EXPLORAÇÃO DE DIREITOS DE PROPRIEDADE INDUSTRIAL E DE DIREITOS DE AUTOR ATRAVÉS DE LICENCIAMENTO A OUTROS [SERVIÇOS JURÍDICOS]; SERVIÇOS JURÍDICOS RELACIONADOS COM A PROTEÇÃO E EXPLORAÇÃO DE DIREITOS DE AUTOR DE FILMES,

EMISSIONES TELEVISIVAS, E PRODUÇÕES TEATRAIS E MUSICAIS.

(591)
(540)

IMOLAW

(210) **761164** **MNA**
(220) 2026.01.25
(300)
(730) **PT DACELLAR - WINE & TOURISM LDA**
(511) 29 AZEITE.
33 VINHO.
39 VISITAS TURÍSTICAS.
43 SERVIÇOS HOTELEIROS.

(591)
(540)

DACELLAR

(210) **761167** **MNA**
(220) 2026.01.25
(300)
(730) **PT SWAIFOR - CONSULTORIA EM SISTEMAS DE INFORMAÇÃO UNIPessoal, LDA**
(511) 35 SERVIÇOS DE INTERMEDIACÃO E ASSESSORIA DE NEGÓCIOS NO DOMÍNIO DA VENDA DE PRODUTOS E DA PRESTAÇÃO DE SERVIÇOS.

(591)
(540)

**WELL-BEING
CHALLENGE**

(531) 27.5.10 ; 27.5.11

(210) **761173** **MNA**
(220) 2026.01.23
(300)
(730) **CHFÉDÉRATION INTERNATIONALE DE FOOTBALL ASSOCIATION (FIFA)**
(511) 03 COSMÉTICOS; SABONETES; PREPARAÇÕES COSMÉTICAS; PERFUMES; LOÇÕES PARA ANTES DO BARBEAR E APÓS O BARBEAR; CREMES DE BARBEAR; CHAMPÔS, CONDICIONADORES; PASTA DE DENTES; ELIXIRES BUCAIS; ENXAGUANTES DENTÁRIOS; REFRESCANTES PARA O HÁLITO; CREMES CLAREADORES DENTÁRIOS; BRANQUEADORES DENTÁRIOS (TIRAS E PASTAS); COMPRIMIDOS NÃO MEDICINAIS PARA LIMPEZA DE DENTADURAS; DESODORIZANTES E ANTITRANSPIRANTES PARA USO PESSOAL; CREMES PARA AS MÃOS, CREMES

- PARA OS PÉS, CREMES NUTRITIVOS, CREMES DE LIMPEZA FACIAL; CREMES PARA A PELE, MÁSCARAS FACIAIS; FÓRMULAS ANTIRRUGAS; LOÇÕES E HIDRATANTES ANTIENVELHECIMENTO; ÓLEOS PARA CUIDADOS COM A PELE; GÉIS PARA CUIDADOS COM A PELE; PREPARAÇÕES DE LIMPEZA DA PELE PARA ROSTO E CORPO; PREPARAÇÕES PARA REMOÇÃO DE MAQUILHAGEM; LOÇÕES DE PROTEÇÃO SOLAR E CREMES PARA CUIDADOS COM A PELE; SPRAYS CORPORAIS PARA FINS COSMÉTICOS; PANOS IMPREGNADOS PARA BEBÉS; TOALHITAS PARA BEBÉS; COTONETES PARA FINS COSMÉTICOS; BOLAS DE ALGODÃO PARA FINS COSMÉTICOS; PREPARAÇÕES PARA LAVAGEM DAS MÃOS PARA FINS COSMÉTICOS; PREPARAÇÕES PARA MAQUILHAGEM; TINTAS FACIAIS; LOÇÕES PARA CABELOS, LACAS PARA CABELOS; BASES (COSMÉTICAS); SOMBRAS PARA OS OLHOS, MÁSCARAS; DELINEADORES PARA OS OLHOS; BLUSHES, CORRETIVOS (COSMÉTICOS), PÓ FACIAL, LÁPIS COSMÉTICOS; TRANSFERÊNCIAS DECORATIVAS PARA FINS COSMÉTICOS; PREPARAÇÕES PARA CUIDADOS COM OS LÁBIOS; BATOM DE BRILHO; POMADAS LABIAIS; BATONS; DELINEADORES LABIAIS; PREPARAÇÕES DE LIMPEZA, POLIMENTO, ESFREGAMENTO E ABRASIVAS PARA USO DOMÉSTICO; DETERGENTES PARA ROUPA; DETERGENTES SINTÉTICOS PARA USO DOMÉSTICO; GRAXA E CERAS PARA SAPATOS; AGENTES DE POLIMENTO PARA PRESERVAÇÃO DE COURO; CERAS PARA COURO, CREMES PARA COURO, PASTAS PARA POLIMENTO DE COURO.
- 04 ÓLEOS E GORDURAS INDUSTRIAIS; LUBRIFICANTES; ÓLEOS E COMBUSTÍVEIS PARA MOTORES; GASOLINA; GASOLINA NATURAL; GASOLINA PARA MOTORES; QUEROSENE; GASES DE PETRÓLEO LIQUEFEITO; PETRÓLEO, BRUTO OU REFINADO; ÓLEO, INCLUINDO ÓLEO PARA MOTORES, ÓLEO INDUSTRIAL, ÓLEO COMBUSTÍVEL, ÓLEO REFINADO; GASÓLEO; COMBUSTÍVEL DIESEL; GÁS COMBUSTÍVEL; ÓLEO COMBUSTÍVEL; BIOCUMBUSTÍVEL; GÁS NATURAL; GÁS NATURAL LIQUEFEITO; ADITIVOS NÃO QUÍMICOS PARA COMBUSTÍVEIS PARA MOTORES; VELAS, CERAS.
- 06 PORTA-CHAVES DECORATIVOS E CORRENTES DE METAL; FIGURAS; ORNAMENTOS; ESTÁTUAS, ESTATUETAS, ESCULTURAS E TROFÉUS; EMBLEMAS DE METAL PARA VEÍCULOS; TODOS FEITOS DE METAL COMUM OU SUAS LIGAS; CAIXAS DE FERRAMENTAS DE METAL (VAZIAS); MATRÍCULAS DE VEÍCULOS DE METAL; MOLDURAS DE MATRÍCULAS DE METAL; MATRÍCULAS DE METAL PARA VEÍCULOS; TAMPAS DE METAL IMPRESSAS PARA FINS DE COLEÇÃO (TAZOS).
- 09 ÓCULOS DE MERGULHO E DE NATAÇÃO; BINÓCULOS; ÍMANES E ÍMANES DECORATIVOS; BÚSSOLAS DIRECIONAIS; PAINÉIS DE INSTRUMENTOS ELETRÔNICOS; ELETRÔNICA DO SISTEMA DE TRANSMISSÃO PARA MOTORES; ELETRÔNICA DA CARROÇARIA E DO CHASSIS; SISTEMAS REMOTOS DE FECHO DE PORTAS; SISTEMAS E COMPONENTES DE ÁUDIO DE ALTA FIDELIDADE; APARELHOS PARA GRAVAÇÃO, TRANSMISSÃO, EDIÇÃO, MISTURA E REPRODUÇÃO DE SOM E/OU IMAGENS; RÁDIOS; TELEVISÕES; ECRÃS PLANOS; MONITORES DE VISUALIZAÇÃO EM CRISTAL LÍQUIDO; ECRÃS DE ALTA DEFINIÇÃO E PLASMAS; SISTEMAS DE HOME CINEMA; GRAVADORES DE VÍDEO; LEITORES DE CD, LEITORES DE CD PORTÁTEIS; LEITORES DE DVD; LEITORES DE MP3; APARELHOS PARA LEITURA DE MÚSICA DIGITAL; LEITORES DE CASSETES, LEITORES DE MINIDISCOS; ALTIFALANTES; AUSCULTADORES; AURICULARES; MICROFONES; CONTROLOS REMOTOS, CONTROLOS REMOTOS ATIVADOS POR VOZ; APARELHOS DE NAVEGAÇÃO; ASSISTENTES PESSOAIS (PDA); COMPUTADORES; COMPUTADORES EM FORMA DE TABLET, PROCESSADORES DE DADOS; TECLADOS DE COMPUTADOR; MONITORES DE COMPUTADOR; MODEMS; MALAS PARA TRANSPORTE DE COMPUTADORES; RATOS PARA COMPUTADOR; TAPETES PARA RATOS DE COMPUTADOR; TRADUTORES ELETRÔNICOS DE BOLSO; MÁQUINAS PARA DITAR; AGENDAS E DIÁRIOS ELETRÔNICOS; SCANNERS; IMPRESSORAS; FOTOCOPIADORAS; TELECOPIADORAS; TELEFONES, ATENDEDORES DE CHAMADAS TELEFÔNICAS; TELEMÓVEIS; CAPAS PARA TELEMÓVEIS; SMARTPHONES; TELEFONES COM VÍDEO; DISPOSITIVOS MÃOS-LIVRES PARA USAR EM TELEMÓVEIS; AURICULARES E AUSCULTADORES PARA TELEMÓVEIS; TECLADOS PARA TELEMÓVEIS; CORREIAS PARA TELEMÓVEIS; MALAS ESPECIAIS PARA TRANSPORTAR TELEMÓVEIS; TELEMÓVEIS COM MÁQUINAS FOTOGRÁFICAS E CÂMARAS DE VÍDEO INTEGRADAS; RELÓGIOS INTELIGENTES; CALCULADORAS; MÁQUINAS DE LEITURA DE CARTÕES DE CRÉDITO; MÁQUINAS DE TROCAR DINHEIRO; CAIXAS AUTOMÁTICAS (ATM); CÂMARAS DE VÍDEO, CÂMARAS DE VÍDEO PORTÁTEIS; EQUIPAMENTO FOTOGRÁFICO, CÂMARAS [FOTOGRAFIA], PROJETOES; FILMES EXPOSTOS; DIAPOSITIVOS; LÂMPADAS DE FLASH; ESTOJOS E CORREIAS PARA CÂMARAS E ACESSÓRIOS DE CÂMARAS; BATERIAS; EQUIPAMENTO DE KARAOKE E PROGRAMAS PARA KARAOKE; DISCOS DE VIDEOJOGOS; CONTROLADORES DE JOGOS ATIVADOS POR VOZ OU MANUAIS E CONTROLADORES DE JOGOS; ÓCULOS DE REALIDADE VIRTUAL; SOFTWARE DE COMPUTADOR PRÉ-GRAVADO OU DESCARREGÁVEL, INCLUINDO SOFTWARE DE JOGOS DE COMPUTADOR; PROGRAMAS E BASES DE DADOS INFORMÁTICOS; PROTETORES DE ECRÃ DE COMPUTADOR; SUPORTES MAGNÉTICOS, NUMÉRICOS OU ANALÓGICOS PARA GRAVAÇÃO DE SOM OU DE IMAGENS; DISCOS DE VÍDEO, FITAS DE VÍDEO, FITAS MAGNÉTICAS, DISCOS MAGNÉTICOS, DVD, DISQUETES, DISCOS ÓTICOS, DISCOS COMPACTOS, MINIDISCOS, CD-ROM, TODOS VIRGENS OU PRÉ-GRAVADOS COM MÚSICA, SOM OU IMAGENS (QUE PODEM SER ANIMADAS); HOLOGRAMAS; CARTÕES MAGNÉTICOS (CODIFICADOS INCLUINDO VALES-PRESENTE); ADAPTADORES DE MEMÓRIA (EQUIPAMENTO INFORMÁTICO); CARTÕES DE MEMÓRIA; STICKS DE MEMÓRIA (VIRGENS OU PRÉ-GRAVADOS); CARTÕES COM MICROCIRCUITOS; CARTÕES DE CRÉDITO DE MICROCHIP OU MAGNÉTICOS, CARTÕES TELEFÔNICOS DE MICROCHIP OU MAGNÉTICOS, CARTÕES DE MICROCHIP OU MAGNÉTICOS PARA CAIXAS AUTOMÁTICAS E MÁQUINAS DE CÂMBIO DE DINHEIRO; CARTÕES DE MICROCHIP OU MAGNÉTICOS PRÉ-PAGOS PARA TELEMÓVEIS; CARTÕES DE VIAGEM E DE ENTRETENIMENTO DE MICROCHIP OU MAGNÉTICOS, CARTÕES DE GARANTIA DE CHEQUES E DE DÉBITO DE MICROCHIP OU MAGNÉTICOS; CARTÕES DE CRÉDITO NÃO MAGNÉTICOS DE PLÁSTICO; QUADRO NUMÉRICO ELETRÔNICO; ALARMES DE SEGURANÇA; SISTEMA ELETRÔNICO DE BLOQUEIO DE VEÍCULOS, INCLUINDO CONTROLO REMOTO; MANGAS INSUFLÁVEIS PARA INDICAÇÃO DA DIREÇÃO DO VENTO; CÉLULAS E PAINÉIS SOLARES PARA PRODUÇÃO DE ELETRICIDADE; MOSTRADORES; APARELHOS PARA A MEDIDA DE DISTÂNCIAS; EQUIPAMENTO DE MEDIÇÃO E INDICAÇÃO DE VELOCIDADE;

- PUBLICAÇÕES ELETRÔNICAS DESCARREGÁVEIS; MAPAS ELETRÔNICOS DESCARREGÁVEIS; RECETORES DE ÁUDIO; AMPLIFICADORES DE SOM; SOFTWARE E HARDWARE DE COMPUTADOR, INCLUINDO SET-TOP BOXES PARA CONVERSÃO, FORNECIMENTO, RECEÇÃO E TRANSMISSÃO DE DADOS DE ÁUDIO E DE VÍDEO; UNIDADES DE DISCO; BATERIAS RECARREGÁVEIS; CAPACETES DE PROTEÇÃO PARA DESPORTO; PULSEIRAS DE IDENTIFICAÇÃO CODIFICADAS MAGNÉTICAS; BILHETES ELETRÔNICOS CODIFICADOS; BILHETES SOB A FORMA DE CARTÕES MAGNÉTICOS; SOFTWARE DE COMPUTADOR DESCARREGÁVEL QUE PERMITE AOS CONSUMIDORES E EMPRESAS GERIREM ARTIGOS DE COLEÇÃO DIGITAIS QUE UTILIZAM TECNOLOGIA DE SOFTWARE BASEADA EM CADEIAS DE BLOCOS (BLOCKCHAIN) E CONTRATOS INTELIGENTES, ASSOCIADOS A JOGADORES, JOGOS, RECORDES, ESTATÍSTICAS, INFORMAÇÕES, FOTOGRAFIAS, IMAGENS, GRAVAÇÕES DE JOGOS, DESTAQUES E EXPERIÊNCIAS NA ÁREA DO FUTEBOL; BENS VIRTUAIS DESCARREGÁVEIS, NOMEADAMENTE, PROGRAMAS INFORMÁTICOS QUE INCLUEM CALÇADO, VESTUÁRIO, CHAPÉUS, ÓCULOS, MALAS, SACOS DESPORTIVOS, MOCHILAS, EQUIPAMENTO DESPORTIVO, BOLAS DE FUTEBOL; ARTE, TROFÉUS, BRINQUEDOS E ACESSÓRIOS PARA UTILIZAÇÃO ONLINE E EM MUNDOS VIRTUAIS ONLINE.
- 10 ÓCULOS, ÓCULOS DE SOL; ESTOJOS, CORDÕES E CORRENTES PARA ÓCULOS DE SOL E ÓCULOS.
- 12 BICICLETAS; MOTOCICLOS; SCOOTERS COM MOTOR; BICICLETAS ELÉTRICAS; VEÍCULOS ELÉTRICOS; SCOOTERS ELÉTRICAS, NOMEADAMENTE, SCOOTERS ELÉTRICAS E SKATES; AUTOMÓVEIS; VEÍCULOS DE LAZER (INCLUINDO SUV); CAMIÕES; FURGONETAS; CARAVANAS; AUTOCARROS; MINIBUSES; REBOQUES; VEÍCULOS FRIGORÍFICOS; AUTOCARAVANAS; AEROPLANOS; BARCOS; BALÕES DE AR QUENTE, DIRIGÍVEIS; PNEUS, MATERIAIS E KITS PARA A REPARAÇÃO DE PNEUS E CÂMARAS DE AR, APARELHOS PARA ENCHIMENTO DE PNEUS, DISPOSITIVOS ANTIDERRAPANTES PARA PNEUS DE VEÍCULOS, NOMEADAMENTE, PREGOS E CORRENTES PARA A NEVE; RODAS, JANTES PARA RODAS, FITAS PARA AROS DE RODA, TAMPÕES DE RODAS, CAPAS PARA PNEUS, LIGAS PARA RODAS; ACESSÓRIOS PARA VEÍCULOS AUTOMÓVEIS, NOMEADAMENTE, PROTETORES SOLARES, BARRAS DE TEJADILHO, PORTA-ESQUIS, PORTA-BICICLETAS, COBERTURAS PARA ASSENTOS DE VEÍCULOS; E ALMOFADAS; COBERTURAS PARA AUTOMÓVEIS (ACESSÓRIOS PARA VEÍCULOS); PROTETORES PARA FARÓIS; COBERTURAS PARA FAROLINS TRASEIROS; SPOILERS; CAPOTAS PARA AUTOMÓVEIS DESCAPOTÁVEIS; DEFLETORES; TETOS DE ABRIR; GRELHAS DE PROTEÇÃO DIANTEIRAS; AIRBAGS; VOLANTES; SUPORTES PARA CHAPAS DE MATRÍCULA; SISTEMAS DE ALARME DE SEGURANÇA PARA AUTOMÓVEIS; PROTEÇÕES ALMOFADADAS PARA CINTOS DE SEGURANÇA; COBERTURAS PARA ESPELHOS RETROVISORES LATERAIS; CARROS PARA CRIANÇAS; CARRINHOS DE BEBÊ; TAPETES, CAPACHOS, ESTEIRAS (TAMBÉM PARA AUTOMÓVEIS); ESPANADORES PARA AUTOMÓVEIS; CAIXAS DE FERRAMENTAS; CARRINHOS DE CRIANÇA; CADEIRAS DE BEBÊ OU CRIANÇA DESTINADAS A AUTOMÓVEIS; CORRENTES ANTIDERRAPANTES PARA AUTOMÓVEIS.
- 14 JOIAS; COLARES; PEDRAS PRECIOSAS; JOALHARIA DE CRISTAL; RELÓGIOS; RELÓGIOS DE PULSO; PULSEIRAS PARA RELÓGIOS; RELÓGIOS DE PAREDE; CRONÓGRAFOS; CRONÔMETROS, CAIXAS PARA RELÓGIOS, PÊNDULOS; MEDALHÕES, PINGENTES; BROCHES; PULSEIRAS, PULSEIRAS DE COURO; PULSEIRAS DE SILICONE (JOALHARIA); PULSEIRAS DE IDENTIFICAÇÃO (JOALHARIA); ALFINETES (JOALHARIA); ALFINETES DE EQUIPAS E JOGADORES (JOALHARIA); MOLAS PARA GRAVATA E ALFINETES DE GRAVATA; BOTÕES DE PUNHO; MEDALHAS; MEDALHAS COMEMORATIVAS EM METAIS PRECIOSOS; MEDALHÕES, PLACAS COMEMORATIVAS, TROFÉUS, ESTÁTUAS E ESCULTURAS, TODOS EM METAIS PRECIOSOS; ALFINETES DECORATIVOS PARA CHAPÉUS DE METAL PRECIOSO; PORTA-CHAVES DECORATIVOS; MOEDAS; MEDALHAS E EMBLEMAS PARA VESTUÁRIO EM METAIS PRECIOSOS; CORDÕES PARA PORTA-CHAVES; MEDALHÕES NÃO EM METAIS PRECIOSOS; TAMPAS METÁLICAS IMPRESSAS PARA COLECIONADORES (TAZOS).
- 16 CLIPE PARA PRENDER NOTAS BANCÁRIAS; TOALHAS DE MESA EM PAPEL; GUARDANAPOS DE MESA EM PAPEL; SACOS PLÁSTICOS PARA COMPRAS; SACOS DE PAPEL; CARTÕES DE CONVITE; CARTÕES DE BOAS-FESTAS; CAIXAS DOBRÁVEIS DE CARTÃO; EMBRULHOS PARA PRENDAS; BASES PARA COPOS, INDIVIDUAIS E CONJUNTOS DE MESA EM PAPEL; SACOS DE LIXO EM PAPEL OU EM MATÉRIAS PLÁSTICAS; INVÓLUCROS PARA ALIMENTOS; ETIQUETAS EM PAPEL OU EM CARTÃO; TOALHAS EM PAPEL; TOALHETES PARA DESMAQUILHAR EM PAPEL; LENÇOS DE PAPEL EM CAIXAS; LENÇOS DE BOLSO EM PAPEL; ARTIGOS DE PAPELARIA E MATERIAIS ESCOLARES (COM EXCEÇÃO DE EQUIPAMENTO); QUADROS MAGNÉTICOS (PAPELARIA); MÁQUINAS DE ESCREVER; PAPEL PARA MÁQUINAS DE ESCREVER, PAPEL DE CÓPIA E PAPEL DE CARTA (ARTIGOS DE PAPELARIA); ENVELOPES; BLOCOS TEMÁTICOS DE ESCRITA; BLOCOS DE FOLHAS; BLOCOS DE NOTAS; BLOCOS DE RASCUNHO; MÁQUINAS DE ENCADERNAR; CAIXAS DE ARQUIVO; CAPAS PARA DOCUMENTOS; CAPAS PARA LIVROS; MARCADORES DE LIVROS; LITOGRAFIAS, PINTURAS (COM OU SEM MOLDURAS); BLOCOS DE PINTURA, LIVROS PARA COLORIR; LIVROS DE DESENHO E DE ATIVIDADES; PAPEL LUMINOSO; PAPEL DE NOTAS ADESIVO; PAPEL CREPE; PAPEL DE SEDA; PAPEL DE TRANSFERÊNCIA TÉRMICA; PAPEL SENSÍVEL AO CALOR; AGRAFOS; AGRAFADORES; BANDEIRAS EM PAPEL; BANDEIROLAS EM PAPEL; INSTRUMENTOS DE ESCRITA; CANETAS DE TINTA PERMANENTE; LÁPIS; CANETAS; CONJUNTOS DE CANETAS DE TINTA PERMANENTE; CONJUNTOS DE LÁPIS; CANETAS DE PONTA POROSA; CANETAS PARA COLORIR; CANETAS ESFEROGRÁFICAS; MARCADORES DE PONTA GROSSA; TINTA; ALMOFADAS DE TINTA; CARIMBOS DE BORRACHA; CAIXAS DE PINTURA; TINTA E LÁPIS DE CORES; GIZ; DECORAÇÕES PARA LÁPIS (ARTIGOS DE PAPELARIA); CLICHÊS DE TIPOGRAFIA; REVISTAS; JORNAIS; LIVROS E REVISTAS, EM ESPECIAL OS RELACIONADOS COM ATLETAS OU ACONTECIMENTOS DESPORTIVOS; MATERIAIS IMPRESSOS PARA ENSINO; HORÁRIOS (PARA REGISTO DE RESULTADOS); FOLHETOS COM PROGRAMAÇÕES DE EVENTOS; ÁLBUNS DE EVENTOS; ÁLBUNS DE FOTOGRAFIAS; LIVROS DE AUTÓGRAFO; LIVROS DE ENDEREÇOS; AGENDAS E DIÁRIOS; ORGANIZADORES PESSOAIS; MAPAS DE ESTRADAS; BILHETES DE ENTRADA; BILHETES DE AVIÃO E CARTÕES DE EMBARQUE; CHEQUES; HORÁRIOS IMPRESSOS; FOLHETOS E BROCHURAS; TIRAS DE BANDA DESENHADA; CARTÕES COLECIONÁVEIS; CROMOS DE DESPORTOS; AUTOCOLANTES PARA PARA-CHOQUES; AUTOCOLANTES; ÁLBUNS DE AUTOCOLANTES; CALENDÁRIOS; CARTAZES;

- FOTOGRAFIAS; CARTÕES POSTAIS; SELOS DE CORREIO PARA FINS DE COLECIONISMO; FOLHAS DE SELOS COMEMORATIVOS; LETREIROS E ESTANDARTES PUBLICITÁRIOS EM PAPEL OU CARTÃO; DECALQUES; ARTIGOS PARA ESCRITÓRIO (COM EXCEÇÃO DE MÓVEIS); LÍQUIDOS CORRETORES; BORRACHAS PARA APAGAR; APARA-LÁPIS; SUPORTES PARA UTENSÍLIOS DE ESCRITA; CLIPS PARA PAPÉIS; PIONESES; RÉGUAS; FITA ADESIVA PARA PAPELARIA, DISTRIBUIDORES PARA FITA ADESIVA; STENCILS; PRANCHETAS DE PINÇA; SUPORTES PARA BLOCOS-NOTAS; AMPARA-LIVROS; SELOS [PAPELARIA]; CARTÕES DE DÉBITO FEITOS DE PAPEL OU CARTÃO; CARTÕES DE CRÉDITO (NÃO CODIFICADOS) FEITOS EM PAPEL OU CARTÃO; ETIQUETAS DE BAGAGEM; BOLSAS PARA PASSAPORTES; CORDÕES DE PAPEL PARA CARTÕES DE IDENTIFICAÇÃO; CARTÕES DE CRÉDITO NÃO MAGNÉTICOS DE PLÁSTICO.
- 18 COURO E IMITAÇÃO DE COURO; CORREIAS EM COURO; CHAPÉUS-DE-CHUVA; GUARDA-SOL; SACOS DE DESPORTO (COM EXCEÇÃO DOS ADAPTADOS AOS PRODUTOS QUE SE DESTINAM A CONTER); SACOS DE DESPORTO COM RODAS; SACOS PARA ATIVIDADES DE LAZER; SACOS-CAMA; SACOS DE VIAGEM; MOCHILAS; MALAS DE MULHER; SACOS PARA ESTUDANTES; BOLSAS DE CINTURA; SACOS DE MÃO; SACOS DE COURO; SACOS DE COURO EM FORMA DE BOLA; SACOS DE PRAIA; SACOS PORTA-FATOS PARA VIAGEM; MALAS DE VIAGEM; CORREIAS PARA BAGAGEM; PASTAS EM PELE; PASTAS PARA DOCUMENTOS; ESTOJOS DE TOILETTE (NÃO GUARNECIDOS); SACOS DE TOILETTE; ESTOJOS PARA CHAVES EM COURO; ESTOJOS PARA CARTÕES DE VISITA; ESTOJOS PARA CARTÕES DE IDENTIDADE; ETIQUETAS PARA BAGAGEM EM PELE; PORTA-DOCUMENTOS; CARTEIRAS; BOLSAS; PORTA-CHEQUES; ROUPAS PARA ANIMAIS DE ESTIMAÇÃO; COLEIRAS PARA ANIMAIS DE ESTIMAÇÃO; TRELAS PARA ANIMAIS.
- 25 VESTUÁRIO; CALÇADO; CHAPELARIA; CAMISAS; VESTUÁRIO TRICOTADO; MALHAS, PULÓVERES, TOPS DE ALÇAS; T-SHIRTS; COLETES; CAMISOLAS DESPORTIVAS; VESTIDOS; VESTUÁRIO DE DESPORTO; SAIAS; SAIAS DE DESPORTO; ROUPA INTERIOR; FATOS DE BANHO, BIQUÍNIS; TANKINIS; ROUPÕES DE BANHO; CALÇÕES; CEROULAS; CAMISOLAS; BONÊS; CHAPÉUS; CACHECÓIS; LENÇOS PARA USAR NA CABEÇA; ECHARPES; XAILES; PALAS DE BONÊS; BONÊS DE PALA; FATOS DE TREINO; SWEATSHIRTS; CASACOS; CASACOS DE DESPORTO; CASACOS DE ESTÁDIO; BLAZERS; VESTUÁRIO PARA A CHUVA; UNIFORMES; GRAVATAS; PUNHOS DE CAMISA; PULSEIRAS ANTITRANSPIRANTES; FITAS PARA CABEÇA; BANDAS DE PROTEÇÃO PARA OS DEDOS; LUVAS; AVENTAIS; BABETES (SEM SER EM PAPEL); PIJAMAS; ROUPA DE BRINCAR PARA LACTENTES E CRIANÇAS QUE COMEÇAM A ANDAR; VESTUÁRIOS PARA BEBÊS, MEIAS E MEIAS DE MALHA; SUSPENSÓRIOS; CINTOS; SANDÁLIAS, SANDÁLIAS DE ENFIAR NO DEDO; CALÇADO DE DESPORTO, NOMEADAMENTE, CALÇADO PARA ATIVIDADES AO AR LIVRE, CALÇADO PARA CAMINHADAS, CALÇADO PARA BASQUETEBOL, CALÇADO PARA TREINO FUNCIONAL, CALÇADO PARA CICLISMO, CALÇADO DE DESPORTO PARA USO EM RECINTOS FECHADOS, CALÇADO PARA CORRIDA E PARA DESPORTOS DE PISTA, CHINELOS DE ENFIAR NO DEDO, SAPATOS DE FUTEBOL (PARA USO EM INTERIORES E EXTERIORES), BOTAS DE FUTEBOL, SAPATOS DE LONA, SAPATOS DE TÊNIS, SAPATOS DE DESPORTO PARA USO URBANO, CALÇADO PARA VELA, CALÇADO PARA AERÓBICA; VESTUÁRIO DE DESPORTO, NOMEADAMENTE, TOPS DE LÃ POLAR, FATOS DE TREINO, ROUPA DE MALHA PARA DESPORTO, CALÇAS INFORMAIS PARA DESPORTO, POLOS, SWEATSHIRTS, CALÇAS DE TREINO, CAMISOLAS DE FUTEBOL, CAMISOLAS DE RÂGUEBI, PEÚGAS, FATOS DE BANHO, COLLANTS E PERNEIRAS, FATOS DE TREINO, ROUPA INTERIOR FUNCIONAL, MAIÔS, TOPS COM SOUTIEN INCORPORADO, MALHAS PARA GINÁSTICA, FITAS PARA O PULSO, FITAS PARA A CABEÇA, LUVAS, FATOS PARA A NEVE, CASACOS PARA A NEVE, CALÇAS PARA A NEVE.
- 28 JOGOS E BRINQUEDOS; PULSEIRAS DESPORTIVAS DE SILICONE; BANDAS ELÁSTICAS PARA OS DEDOS (FORTALECEDORES DE PUNHO); BOLAS DESPORTIVAS; JOGOS DE TABULEIRO; MESAS DE MATRAQUILHOS; MICROCAMISOLAS (RÉPLICAS EM MINIATURA DE CAMISOLAS PARA BRINQUEDOS); BONECAS E ANIMAIS DE BRINQUEDO; VEÍCULOS DE BRINQUEDO; PUZZLES; BALÕES; BRINQUEDOS INSUFLÁVEIS; CARTAS DE JOGAR; CONFETES; ARTIGOS PARA GINÁSTICA E DESPORTO, APARELHOS PARA GINÁSTICA; EQUIPAMENTO DE FUTEBOL, NOMEADAMENTE, BOLAS DE FUTEBOL, LUVAS, JOELHEIRAS, COTOVELEIRAS E OMBREIRAS, CANELEIRAS E BALIZAS DE FUTEBOL; PAREDES DE BALIZAS DE FUTEBOL; SACOS E RECIPIENTES DESPORTIVOS ADAPTADOS PARA TRANSPORTAR ARTIGOS DESPORTIVOS; CHAPÉUS DE FESTA (BRINQUEDOS); JOGOS ELETRÔNICOS PORTÁTEIS ADAPTADOS PARA UTILIZAÇÃO EXCLUSIVA COM APARELHOS DE TELEVISÃO; JOYSTICKS PARA JOGOS DE VÍDEO; JOGOS DE VÍDEO; MÁQUINAS DE JOGOS DE VÍDEO; CONSOLAS DE JOGOS; MÁQUINAS DE JOGOS PORTÁTEIS COM ECRÃS DE CRISTAL LÍQUIDO; JOGOS ELETRÔNICOS PORTÁTEIS QUE NÃO SEJAM ADAPTADOS PARA UTILIZAÇÃO EXCLUSIVA COM APARELHOS DE TELEVISÃO; MANÍPULOS DE JOGOS; VOLANTES PARA JOGOS DE VÍDEO E TAPETES DE DANÇA PARA JOGOS DE VÍDEO; MÃOS DE ESPUMA (BRINQUEDOS); ROBÔS DE BRINCAR PARA ENTRETENIMENTO; JOGOS DE ARCADE; RÉPLICAS DE MODELOS DE AERONAVES; BRINQUEDOS PARA ANIMAIS DE ESTIMAÇÃO; RASPADINHAS; PIPAS; PATINS; TROTINETES (BRINQUEDOS); SKATES; CONTROLADORES DE JOGOS ATIVADOS POR VOZ OU MANUAIS E CONTROLADORES DE JOGOS.
- 29 CARNE; PEIXE; AVES E CAÇA; EXTRATOS DE CARNE; FRUTAS E LEGUMES CONSERVADOS, CONGELADOS, SECOS E COZIDOS; FRUTAS E LEGUMES ENLATADOS; CARNE, PEIXE E AVES CONGELADOS; ÓLEOS E GORDURAS COMESTÍVEIS; BATATAS FRITAS; NOZES PROCESSADAS; GRÃOS DE SOJA CONSERVADOS (ALIMENTO); COMPOTAS; MARMELADAS; GELEIAS; CONSERVAS DE PEIXE E CARNE; LEITE E PRODUTOS LÁCTEOS, BEBIDAS DE IOGURTE, BATIDOS; PRODUTOS LÁCTEOS; QUEIJO; LEITE DE SOJA (SUBSTITUTO DO LEITE); SOPAS; CALDOS E MOLHOS.
- 30 CAFÉ; BEBIDAS À BASE DE CAFÉ; CHÁ; CACAU; AÇÚCAR; MEL; MELAÇO; FERMENTO; CAFÉ ARTIFICIAL; FARINHA; FARINHA DE SOJA; MOLHO DE SOJA; PREPARAÇÕES À BASE DE CEREAIS; CEREAIS; PÃO; MAÇAPÃO; PASTELARIA; BOLOS; BOLACHAS; BOLACHAS SALGADAS; DOCES; GELADOS; CONFEITARIA; CONFEITARIA DE CHOCOLATE; CHOCOLATE; ARROZ; FLOCOS DE CEREAIS SECOS; CHIPS DE MILHO; MOSTARDA; VINAGRE; MOLHOS (CONDIMENTOS); ESPECIARIAS; SAL; ADOÇANTES NATURAIS E DE BAIXAS CALORIAS; PIZZAS; BASES PARA PIZZA; MASSA PARA PIZZA; HAMBÚRGUERES; SANDUÍCHES; CACHORROS-QUENTES [SANDUÍCHES]; CHEESEBURGERS

- (SANDUÍCHES); GELADOS (CREMOSOS OU DUROS); BEBIDAS À BASE DE CHÁ; CHÁ GELADO; BEBIDAS À BASE DE CHOCOLATE.
- 31 ALIMENTOS PARA ANIMAIS; SEMENTES DE RELVA; FRUTAS FRESCAS; BAGAS FRESCAS; LEGUMES FRESCOS; FLORES; RELVA NATURAL; RELVA NATURAL PARA CAMPOS DESPORTIVOS.
- 32 REFRIGERANTES; SUMOS; BEBIDAS À BASE DE SUMO E SUMO AROMATIZADO; CONCENTRADOS, XAROPES E PÓS PARA A PREPARAÇÃO DE REFRIGERANTES; ÁGUAS MINERAIS E GASEIFICADAS; OUTRAS BEBIDAS NÃO ALCOÓLICAS; BEBIDAS ENERGÉTICAS, BEBIDAS ISOTÓNICAS, BEBIDAS HIPERTÓNICAS, BEBIDAS HIPOTÓNICAS; BEBIDAS À BASE DE FRUTAS E VEGETAIS; BEBIDAS DIETÉTICAS; BEBIDAS GELADAS; BEBIDAS AROMATIZADAS; BEBIDAS GELADAS NÃO CARBONATADAS, NÃO ALCOÓLICAS E AROMATIZADAS; BEBIDAS ENRIQUECIDAS COM VITAMINAS ADICIONADAS, NÃO DESTINADAS A USO MÉDICO; CERVEJAS; CERVEJAS LOIRAS; CERVEJAS ALE; CERVEJAS STOUT; CERVEJAS COM BAIXO TEOR ALCOÓLICO; CERVEJAS NÃO ALCOÓLICAS.
- 33 BEBIDAS ALCOÓLICAS (EXCETO CERVEJA).
- 35 PUBLICIDADE; GESTÃO EMPRESARIAL; ADMINISTRAÇÃO EMPRESARIAL; SERVIÇOS DE AGÊNCIA DE EMPREGO; SERVIÇOS DE RECRUTAMENTO DE PESSOAL; PROMOÇÃO DA VENDA DE DIREITOS DE COMUNICAÇÃO SOCIAL; PROMOÇÃO DE EVENTOS DESPORTIVOS NO DOMÍNIO DO FUTEBOL; SERVIÇOS DE AGÊNCIA DE PUBLICIDADE; SERVIÇOS DE PUBLICIDADE ATRAVÉS DE PATROCÍNIOS; SERVIÇOS DE PUBLICIDADE ONLINE; SERVIÇOS DE INFORMAÇÃO; ACONSELHAMENTO E CONSULTORIA RELACIONADOS COM A GESTÃO EMPRESARIAL E A ADMINISTRAÇÃO EMPRESARIAL PRESTADOS ONLINE OU ATRAVÉS DA INTERNET; SERVIÇOS DE PUBLICIDADE E PROMOÇÃO; DIVULGAÇÃO DE MATERIAIS PUBLICITÁRIOS E PROMOCIONAIS; FORNECIMENTO E ALUGUER DE ESPAÇO PUBLICITÁRIO E MATERIAL PUBLICITÁRIO; PUBLICAÇÃO DE MATERIAIS E TEXTOS PUBLICITÁRIOS; ALUGUER DE TEMPO PUBLICITÁRIO NOS CRÉDITOS DE FILMES; SERVIÇOS DE PUBLICIDADE TELEVISIVA E RADIOFÓNICA; PUBLICIDADE SOB A FORMA DE ANIMAÇÃO; PROMOÇÃO DE EVENTOS DESPORTIVOS NO DOMÍNIO DO FUTEBOL; PROMOÇÃO DE BENS E SERVIÇOS DE TERCEIROS; INVESTIGAÇÃO DE PATROCÍNIOS EMPRESARIAIS RELACIONADOS COM COMPETIÇÕES DE FUTEBOL; COMPILAÇÃO DE PUBLICAÇÕES PARA UTILIZAÇÃO COMO PÁGINAS WEB NA INTERNET OU EM DISPOSITIVOS DE COMUNICAÇÃO ELETRÓNICA SEM FIOS; FORNECIMENTO DE ESPAÇO EM SITES DA INTERNET PARA PUBLICIDADE DE BENS E SERVIÇOS; FORNECIMENTO DE UM MERCADO ONLINE PARA COMPRADORES E VENDEDORES DE BENS E SERVIÇOS; FORNECIMENTO DE SERVIÇOS DE LEILÕES ONLINE; COMPILAÇÃO DE DIRETÓRIOS PARA PUBLICAÇÃO NA INTERNET OU EM DISPOSITIVOS DE COMUNICAÇÃO ELETRÓNICA SEM FIOS; SERVIÇOS DE MARKETING PROMOCIONAL; SERVIÇOS DE AGÊNCIA DE PROMOÇÃO DESPORTIVA E DE RELAÇÕES PÚBLICAS; SERVIÇOS DE ESTUDOS DE MERCADO; SERVIÇOS DE PESQUISA DE MARKETING; SERVIÇOS DE SONDAGENS DE OPINIÃO PÚBLICA; ORGANIZAÇÃO DE EVENTOS, EXPOSIÇÕES, FEIRAS E ESPETÁCULOS PARA FINS COMERCIAIS, PROMOCIONAIS E PUBLICITÁRIOS; ORGANIZAÇÃO DE PUBLICIDADE PARA EXPOSIÇÕES COMERCIAIS; SERVIÇOS DE GESTÃO DE BASES DE DADOS; COMPILAÇÃO DE ESTATÍSTICAS; SERVIÇOS NO

DOMÍNIO DA RECOLHA DE DADOS E DE INFORMAÇÕES ESTATÍSTICAS E OUTRAS SOBRE DESEMPENHOS DESPORTIVOS; CONSULTORIA EM GESTÃO E ORGANIZAÇÃO EMPRESARIAL; SERVIÇOS DE CONSULTORIA EMPRESARIAL; ORGANIZAÇÃO DE CONCURSOS PROMOCIONAIS; FORNECIMENTO DE INFORMAÇÕES COMERCIAIS; PUBLICIDADE DE EVENTOS DESPORTIVOS NO DOMÍNIO DO FUTEBOL; SERVIÇOS DE RETALHO, INCLUINDO SERVIÇOS DE RETALHO ONLINE RELACIONADOS COM PRODUTOS DE METAIS COMUNS, FERRAMENTAS MANUAIS E IMPLEMENTOS, APARELHOS/EQUIPAMENTOS ÓTICOS, AUDIOVISUAIS, MAGNÉTICOS E ELÉTRICOS/ELETRÓNICOS, APARELHOS/EQUIPAMENTOS MÉDICOS, APARELHOS/EQUIPAMENTOS DE ILUMINAÇÃO, AQUECIMENTO, COZINHA, REFRIGERAÇÃO, SECAGEM E VENTILAÇÃO, VEÍCULOS E SEUS ACESSÓRIOS, PRODUTOS DE METAIS PRECIOSOS, JOALHARIA E INSTRUMENTOS CRONOMÉTRICOS, CRACHÁS E PINS, INSTRUMENTOS MUSICAIS, ARTIGOS DE PAPEL E CARTÃO, IMPRESSOS E ARTIGOS DE PAPELARIA, BILHETES PARA EVENTOS DESPORTIVOS, ARTIGOS DE COURO E IMITAÇÃO DE COURO, MALAS, SACOS E SUPORTES, GUARDA-CHUVAS, MOBILIÁRIO, ARTIGOS PROMOCIONAIS E DE EXPOSIÇÃO, ARTIGOS TÊXTEIS, VESTUÁRIO, CHAPELARIA E CALÇADO, FITAS E TRANÇAS E ARTIGOS DERIVADOS, REVESTIMENTOS PARA PAVIMENTOS, JOGOS E BRINQUEDOS E ARTIGOS DESPORTIVOS, ALIMENTOS E PRODUTOS ALIMENTARES, REFRIGERANTES E BEBIDAS ALCOÓLICAS, SOLVENTES, PARAFINA, CERA, BETUME E PETRÓLEO, COMBUSTÍVEIS, ÓLEOS, LUBRIFICANTES, FLUIDOS DE TRANSMISSÃO, FLUIDOS DE TRAVÕES, AGENTES ANTICONGELANTES, REFRIGERANTES, FLUIDOS HIDRÁULICOS, GRAXAS, GASOLINA, GASOLINA PARA MOTORES, COMBUSTÍVEL DIESEL, GÁS COMBUSTÍVEL, GÁS INFLAMÁVEL, BIOCOMBUSTÍVEL, TAMPÕES, PNEUS, CAPAS PARA PNEUS, LIGAS PARA RODAS, PROTETORES SOLARES, BARRAS DE TEJADILHO, BARRAS DESPORTIVAS, CAPAS PARA BANCOS, CAPAS PARA CARROS, BATATAS FRITAS, BATATAS FRITAS, LEITE, PRODUTOS LÁCTEOS, BEBIDAS DE IOGURTE, BATIDOS, PRODUTOS LÁCTEOS, QUEIJO, LEITE DE SOJA [SUBSTITUTO DO LEITE], REFRIGERANTES, ÁGUAS MINERAIS E GASEIFICADAS, BEBIDAS ENERGÉTICAS, BEBIDAS ISOTÓNICAS, BEBIDAS E SUMOS DE FRUTAS E VEGETAIS, CERVEJAS, CERVEJAS ALE, CERVEJA SEM ÁLCOOL, CAFÉ, CHÁ, CACAU, BOLOS, BISCOITOS, BOLACHAS, DOCES, GELADOS, CONFEITARIA, CONFEITARIA DE CHOCOLATE, CHOCOLATE, PIPOCAS DE MILHO, MOSTARDA, VINAGRE, MOLHOS [CONDIMENTOS], SANDUÍCHES DE HAMBÚRGUER, SANDUÍCHES DE CHEESEBURGER, SANDUÍCHES RECHEADAS COM PEIXE, CARNE OU VEGETAIS, SANDUÍCHES DE CACHORRO-QUENTE, PERMITINDO AOS CLIENTES VISUALIZAR E COMPRAR ESSES ITENS NO MERCADO OU NA INTERNET OU ATRAVÉS DE COMUNICAÇÃO ELETRÓNICA SEM FIOS; SERVIÇOS DE LOJAS DE CONVENIÊNCIA NESTA CLASSE, INCLUINDO O RETALHO DE PRODUTOS ALIMENTARES E BEBIDAS; SERVIÇOS DE RETALHO RELACIONADOS COM A VENDA E FORNECIMENTO DE ALIMENTOS E BEBIDAS ATRAVÉS DE MÁQUINAS DE VENDA AUTOMÁTICA; SERVIÇOS DE RETALHO RELACIONADOS COM A VENDA DE ALIMENTOS ATRAVÉS DE RESTAURANTES, REFEITÓRIOS ESCOLARES, CAFETARIAS, PADARIAS, CANTINAS, LOJAS DE CHARCUTARIA, REFEITÓRIOS EMPRESARIAIS, LOJAS DE ALIMENTOS

ESPECIALIZADOS [GELADARIAS E LOJAS DE IOGURTE, CAFÉS, LOJAS DE BOLACHAS]; SERVIÇOS DE RETALHO, INCLUINDO SERVIÇOS DE RETALHO ONLINE RELACIONADOS COM COMBUSTÍVEIS, GÁS COMBUSTÍVEL, QUEROSENE; BIOCOMBUSTÍVEIS, ÓLEOS E GRAXAS PARA MOTORES, LUBRIFICANTES E GRAXAS, ÓLEOS E LÍQUIDOS PARA TRANSMISSÃO HIDRÁULICA, FLUIDOS PARA CIRCUITOS HIDRÁULICOS E ÓLEOS HIDRÁULICOS, PERMITINDO AOS CLIENTES VISUALIZAR E ADQUIRIR ESTES ARTIGOS NO MERCADO OU NA INTERNET OU ATRAVÉS DE COMUNICAÇÕES ELETRÔNICAS SEM FIOS; SERVIÇOS DE ADMINISTRAÇÃO EMPRESARIAL PARA O PROCESSAMENTO DE VENDAS EFETUADAS NA INTERNET OU EM DISPOSITIVOS DE COMUNICAÇÃO ELETRÔNICA SEM FIOS; SERVIÇOS DE FATURAÇÃO; PROMOÇÃO DE VENDAS, NOMEADAMENTE FORNECIMENTO DE PROGRAMAS DE VANTAGENS PARA CLIENTES; SERVIÇOS DE PROMOÇÃO DE VENDAS DE BILHETES; SERVIÇOS DE FIDELIZAÇÃO DE CLIENTES E SERVIÇOS DE CLUBE DE CLIENTES PARA FINS COMERCIAIS, PROMOCIONAIS E/OU PUBLICITÁRIOS; DISTRIBUIÇÃO DE CARTÕES DE FIDELIDADE E CARTÕES DE MEMBRO CODIFICADOS QUE PODEM CONTER DADOS PESSOAIS DE IDENTIDADE DO UTILIZADOR PARA CONTROLAR O ACESSO A ESTÁDIOS DESPORTIVOS; ARQUIVAMENTO DE DADOS NUMA BASE DE DADOS CENTRAL, NOMEADAMENTE PARA IMAGENS ESTÁTICAS E EM MOVIMENTO; SERVIÇOS DE LOJA DE RETALHO RELACIONADOS COM BENS VIRTUAIS, NOMEADAMENTE CALÇADO, VESTUÁRIO, CHAPÉUS, ÓCULOS, SACOS DESPORTIVOS, MOCHILAS, EQUIPAMENTO DESPORTIVO, ARTE, TROFÉUS, BRINQUEDOS E ACESSÓRIOS PARA UTILIZAÇÃO ONLINE; SERVIÇOS DE LOJA DE RETALHO ONLINE RELACIONADOS COM MERCADORIAS VIRTUAIS, NOMEADAMENTE CALÇADO, VESTUÁRIO, CHAPÉUS, ÓCULOS, MALAS, SACOS DESPORTIVOS, MOCHILAS, EQUIPAMENTO DESPORTIVO, BOLAS DE FUTEBOL, ARTE, TROFÉUS, BRINQUEDOS E ACESSÓRIOS; FORNECIMENTO DE INFORMAÇÕES NUM SITE RELACIONADO COM UM MERCADO ONLINE PARA VENDA E TROCA DE BENS VIRTUAIS COM OUTROS UTILIZADORES; ORGANIZAÇÃO E REALIZAÇÃO DE EVENTOS E EXPOSIÇÕES PARA FINS COMERCIAIS NAS INDÚSTRIAS DE ENTRETENIMENTO INTERATIVO, REALIDADE VIRTUAL, ELETRÔNICA DE CONSUMO E ENTRETENIMENTO COM VIDEOJOGOS; SERVIÇOS DE LOJA ONLINE RELACIONADOS COM HARDWARE E SOFTWARE DE REALIDADE VIRTUAL E REALIDADE AUMENTADA; SERVIÇOS DE LOJA DE RETALHO ONLINE RELACIONADOS COM CONTEÚDOS DE REALIDADE VIRTUAL E MEIOS DIGITAIS, NOMEADAMENTE MÚSICA PRÉ-GRAVADA, VÍDEO, IMAGENS, TEXTO, OBRAS AUDIOVISUAIS E SOFTWARE DE JOGOS DE REALIDADE VIRTUAL E AUMENTADA.

36 SEGUROS; SERVIÇOS FINANCEIROS; SERVIÇOS MONETÁRIOS; SERVIÇOS IMOBILIÁRIOS; GESTÃO DE PAGAMENTOS FINANCEIROS; EMISSÃO DE VOUCHERS PARA RECOMPENSAR A FIDELIDADE DOS CLIENTES, QUE PODEM CONTER INFORMAÇÕES PESSOAIS SOBRE A IDENTIDADE DO TITULAR DO CARTÃO E PERMITIR O CONTROLO DE ACESSO EM ESTÁDIOS DESPORTIVOS; EMISSÃO E GESTÃO DE CARTÕES DE CRÉDITO E CHEQUES DE VIAGEM; SERVIÇOS BANCÁRIOS; SERVIÇOS DE CAIXAS AUTOMÁTICAS (ATM); SERVIÇOS DE PAGAMENTO ELETRÔNICO EFETUADOS POR CARTÕES PRÉ-PAGOS; SERVIÇOS DE PAGAMENTO MÓVEL; SERVIÇOS DE CRÉDITO E INVESTIMENTO; SERVIÇOS DE CARTÕES DE GARANTIA DE

CHEQUES; SERVIÇOS FINANCEIROS RELACIONADOS COM DINHEIRO ELETRÔNICO; SERVIÇOS DE CARTEIRA ELETRÔNICA (SERVIÇOS DE PAGAMENTO); SERVIÇOS DE TRANSFERÊNCIA ELETRÔNICA DE FUNDOS; SERVIÇOS DE ORDENS DE TRANSFERÊNCIA PERMANENTES (SERVIÇOS FINANCEIROS), INCLUINDO SERVIÇOS DE CONTAS GIRO; SERVIÇOS DE TRANSFERÊNCIA TELEGRÁFICA (BANCÁRIA); SERVIÇOS DE FATURAÇÃO ONLINE (SERVIÇOS FINANCEIROS); PRODUTOS DERIVADOS DE TAXAS DE JURO; SERVIÇOS CAMBIAIS E DE CÂMBIO; SERVIÇOS DE COFRE; SERVIÇOS DE HOMEBANKING; SERVIÇOS DE CONTA POSTAL; SERVIÇOS DE DEPÓSITO; SERVIÇOS DE SUBSCRIÇÃO DE AÇÕES E OBRIGAÇÕES (CRIAÇÃO DE UM AMBIENTE VIRTUAL ONLINE PARA NEGOCIAÇÃO DE AÇÕES); SERVIÇOS DE CONSULTORIA FINANCEIRA; SERVIÇOS DE CORRETAGEM DE AÇÕES E OBRIGAÇÕES; SERVIÇOS FIDUCIÁRIOS PARA EMPRESAS E PARTICULARES; PATROCÍNIO FINANCEIRO DE EVENTOS DESPORTIVOS; INVESTIGAÇÃO DE PATROCÍNIO FINANCEIRO RELACIONADO COM COMPETIÇÕES DE FUTEBOL; FORNECIMENTO DE INFORMAÇÕES ONLINE RELACIONADAS COM SERVIÇOS FINANCEIROS, BANCÁRIOS, DE SEGUROS E DE INVESTIMENTO; SERVIÇOS BANCÁRIOS PELA INTERNET; SERVIÇOS DE PAGAMENTO PRESTADOS ATRAVÉS DE APARELHOS E DISPOSITIVOS DE TELECOMUNICAÇÕES ELETRÔNICAS SEM FIOS; SERVIÇOS DE PROCESSAMENTO DE TRANSAÇÕES COM CARTÃO DE CRÉDITO, CARTÃO DE DÉBITO E CHEQUE ELETRÔNICO; SERVIÇOS DE NEGOCIAÇÃO DE PRODUTOS FINANCEIROS, DEPÓSITOS DE INVESTIMENTO, GARANTIAS FINANCEIRAS (FIANÇA); SERVIÇOS CAMBIAIS E DE MOEDA ESTRANGEIRA, CARTAS DE CRÉDITO E CRÉDITO DOCUMENTÁRIO, SERVIÇOS DE COMISSÃO E NEGOCIAÇÃO, GESTÃO DE ATIVOS; E INSTRUMENTOS DE SEGURANÇA; SERVIÇOS FINANCEIROS, NOMEADAMENTE, PRESTAÇÃO DE SERVIÇOS DE MOEDA VIRTUAL PARA UTILIZAÇÃO POR MEMBROS DE UMA COMUNIDADE ONLINE ATRAVÉS DE UMA REDE INFORMÁTICA GLOBAL; EMISSÃO DE TOKENS DE VALOR; SERVIÇOS DE PROCESSAMENTO DE TRANSAÇÕES FINANCEIRAS COM MOEDA DIGITAL, MOEDA VIRTUAL, CRIPTOMOEDA, ATIVOS DIGITAIS E BLOCKCHAIN, ATIVOS DIGITALIZADOS, TOKENS DIGITAIS E TOKENS UTILITÁRIOS; FACILITAÇÃO DE TRANSFERÊNCIAS DE EQUIVALENTES DE DINHEIRO ELETRÔNICO.

38 SERVIÇOS DE TELECOMUNICAÇÕES; COMUNICAÇÕES POR TELEFONE E TELEMÓVEIS; SERVIÇOS DE COMUNICAÇÕES ELETRÔNICAS POR TELEFONE; COMUNICAÇÕES POR RÁDIO; PAGING POR RÁDIO; COMUNICAÇÕES POR TELECONFERÊNCIA; TRANSMISSÃO TELEVISIVA; TRANSMISSÃO RADIOFÔNICA; SERVIÇOS DE IMPRENSA E AGÊNCIAS NOTICIASAS; ALUGUER DE APARELHOS TELEFÔNICOS, FAXES E OUTROS EQUIPAMENTOS DE COMUNICAÇÃO; TRANSMISSÃO DE UM SITE COMERCIAL NA INTERNET OU EM DISPOSITIVOS DE COMUNICAÇÃO ELETRÔNICA SEM FIOS; SERVIÇOS DE PROGRAMAÇÃO E TRANSMISSÃO DE RÁDIO E TELEVISÃO FORNECIDOS VIA SATÉLITE, CABO OU REDES SEM FIOS; MENSAGENS ELETRÔNICAS; FORNECIMENTO DE ACESSO A UM BLOG, SALA DE CHAT, QUADRO DE AVISOS OU SERVIÇO DE DISCUSSÃO; FORNECIMENTO DE SALAS DE CHAT ONLINE E QUADROS DE AVISOS ELETRÔNICOS PARA A TRANSMISSÃO DE MENSAGENS, COMENTÁRIOS E CONTEÚDO MULTIMÉDIA ENTRE UTILIZADORES PARA REDES SOCIAIS; FORNECIMENTO DE ACESSO A SITES QUE CONTÊM MAPAS, INFORMAÇÕES SOBRE

DIREÇÕES DE CONDUÇÃO E LOCALIZAÇÃO DE EMPRESAS; TRANSMISSÃO DE MENSAGENS E IMAGENS ATRAVÉS DE COMPUTADOR; FORNECIMENTO DE ACESSO A SERVIÇOS DE COMPRAS E ENCOMENDAS PARA CASA E ESCRITÓRIO ATRAVÉS DE COMPUTADOR, UMA REDE INFORMÁTICA GLOBAL E/OU TECNOLOGIAS DE COMUNICAÇÃO INTERATIVAS; SERVIÇOS DE CORREIO ELETRÔNICO; FORNECIMENTO DE LIGAÇÕES DE TELECOMUNICAÇÕES À INTERNET OU BASES DE DADOS; FORNECIMENTO DE ACESSO A SITES DE MÚSICA DIGITAL NA INTERNET OU EM DISPOSITIVOS DE COMUNICAÇÃO ELETRÔNICA SEM FIOS; FORNECIMENTO DE INFORMAÇÕES ONLINE A PARTIR DE UMA BASE DE DADOS INFORMÁTICA OU DA INTERNET, RELACIONADAS COM DESPORTO OU EVENTOS DESPORTIVOS; TRANSMISSÃO DE PROGRAMAS DE RÁDIO E TELEVISÃO RELACIONADOS COM DESPORTO E EVENTOS DESPORTIVOS; FORNECIMENTO DE LIGAÇÕES A INSTALAÇÕES INFORMÁTICAS (SERVIÇOS DE TELECOMUNICAÇÕES); FORNECIMENTO DE ACESSO A UM COMPUTADOR CENTRALIZADO E A BASES DE DADOS INFORMÁTICAS (SERVIÇO DE TI); FORNECIMENTO DE ACESSO À INTERNET ATRAVÉS DE UMA REDE INFORMÁTICA GLOBAL OU ATRAVÉS DE DISPOSITIVOS DE COMUNICAÇÃO ELETRÔNICA SEM FIOS (SERVIÇO DE TI); TRANSMISSÃO DE MATERIAL DE VÍDEO E ÁUDIO A PARTIR DA INTERNET; SERVIÇOS DE TRANSMISSÃO DE VÍDEO, ÁUDIO E TELEVISÃO; FORNECIMENTO DE ACESSO A MOTORES DE BUSCA NA INTERNET; TELECOMUNICAÇÕES DE INFORMAÇÕES (INCLUINDO PÁGINAS WEB), PROGRAMAS INFORMÁTICOS E QUAISQUER OUTROS DADOS; ÁUDIO, VÍDEO, NOTÍCIAS EM TEMPO REAL, CONTEÚDOS DE ENTRETENIMENTO OU INFORMAÇÕES, PARA FORMAR COMUNIDADES VIRTUAIS E PARTICIPAR EM REDES SOCIAIS; SERVIÇOS DE TELECOMUNICAÇÕES, NOMEADAMENTE, TRANSMISSÃO ELETRÔNICA DE CONTEÚDOS E DADOS DE REALIDADE VIRTUAL.

39 SERVIÇOS DE AGÊNCIA DE VIAGENS, NOMEADAMENTE, ORGANIZAÇÃO E RESERVA DE VIAGENS; SERVIÇOS DE RESERVA DE BILHETES DE VIAGEM E SERVIÇOS DE INFORMAÇÃO E VENDA DE BILHETES DE VIAGEM; SERVIÇOS DE TRANSPORTE AÉREO, FERROVIÁRIO, MARÍTIMO, RODOVIÁRIO E EM CARRINHAS; SERVIÇOS DE TRANSPORTE AÉREO COM PROGRAMA DE BÔNUS PARA PASSAGEIROS FREQUENTES; SERVIÇOS DE BARCOS TURÍSTICOS; SERVIÇOS DE ORGANIZAÇÃO DE EXCURSÕES; SERVIÇOS DE ALUGUER DE VEÍCULOS; ALUGUER DE LUGARES DE ESTACIONAMENTO; SERVIÇOS DE TÁXI; SERVIÇOS DE TRANSPORTE DE MERCADORIAS; LOGÍSTICA DE TRANSPORTES; TRANSPORTE DE MERCADORIAS POR VEÍCULO MOTORIZADO, CAMIÃO, COMBOIO, NAVIO E AVIÃO; EMBALAGEM DE MERCADORIAS; TRANSPORTE E ENTREGA DE MERCADORIAS; SERVIÇOS POSTAIS, DE CORREIO EXPRESSO E DE MENSAGEIRO; SERVIÇOS DE ARMAZENAGEM; DISTRIBUIÇÃO DE ÁGUA, CALOR, GÁS, PETRÓLEO OU ELETRICIDADE; DISTRIBUIÇÃO (TRANSPORTE) DE FILMES E GRAVAÇÕES DE SOM E IMAGENS; DISTRIBUIÇÃO (TRANSPORTE) DE BILHETES; SERVIÇOS DE NAVEGAÇÃO GPS; DISTRIBUIÇÃO (TRANSPORTE), FORNECIMENTO E ARMAZENAMENTO DE COMBUSTÍVEL, PETRÓLEO, ÓLEO, GÁS, LUBRIFICANTES, SOLVENTES, PARAFINA, CERA E BETUME; TRANSMISSÃO, DISTRIBUIÇÃO DE ELETRICIDADE; TRANSPORTE DE PETRÓLEO OU GÁS ATRAVÉS DE OLEODUTOS; TRANSPORTE E ARMAZENAMENTO DE RESÍDUOS; SERVIÇOS DE CONSULTORIA PROFISSIONAL RELACIONADOS

COM A DISTRIBUIÇÃO DE ENERGIA E ELETRICIDADE.

41 EDUCAÇÃO; FORMAÇÃO; OFERTA DE CURSOS DE FORMAÇÃO; ENTRETENIMENTO; SERVIÇOS DE ENTRETENIMENTO PRESTADOS EM EVENTOS DESPORTIVOS OU RELACIONADOS COM OS MESMOS; SERVIÇOS DE ENTRETENIMENTO SOB A FORMA DE VISUALIZAÇÕES PÚBLICAS DE EVENTOS DESPORTIVOS; ORGANIZAÇÃO DE EVENTOS E ATIVIDADES DESPORTIVAS E CULTURAIS; ORGANIZAÇÃO DE PARQUES DE CONCURSOS; ORGANIZAÇÃO DE COMPETIÇÕES E EVENTOS DESPORTIVOS NO DOMÍNIO DO FUTEBOL; DISPONIBILIZAÇÃO DE INSTALAÇÕES DESPORTIVAS; SERVIÇOS DE PARQUES DE DIVERSÕES; SERVIÇOS DE CLUBES DE SAÚDE E FITNESS; SERVIÇOS DE ALUGUER DE EQUIPAMENTO DE ÁUDIO E VÍDEO; PRODUÇÃO, APRESENTAÇÃO, PUBLICAÇÃO E/OU ALUGUER DE FILMES, GRAVAÇÕES DE SOM E VÍDEO; PUBLICAÇÃO E/OU ALUGUER DE PRODUTOS EDUCATIVOS E DE ENTRETENIMENTO INTERATIVOS, NOMEADAMENTE, FILMES, LIVROS, DISCOS COMPACTOS, DVD, MINIDISCOS, CD-ROM; PUBLICAÇÃO DE ESTATÍSTICAS E OUTRAS INFORMAÇÕES SOBRE DESEMPENHOS DESPORTIVOS; REPORTAGENS DE EVENTOS DESPORTIVOS NA RÁDIO E NA TELEVISÃO; SERVIÇOS DE PRODUÇÃO E EDIÇÃO DE PROGRAMAS DE RÁDIO E TELEVISÃO; SERVIÇOS DE FOTOGRAFIA; SERVIÇOS DE FOTOGRAFIA, PRODUÇÃO DE ÁUDIO E VÍDEO; PRODUÇÃO DE FILMES DE ANIMAÇÃO; PRODUÇÃO DE PROGRAMAS DE TELEVISÃO DE ANIMAÇÃO; SERVIÇOS DE RESERVA DE LUGARES PARA EVENTOS DE ENTRETENIMENTO E DESPORTIVOS; SERVIÇOS DE RESERVA DE BILHETES PARA EVENTOS DE ENTRETENIMENTO E DESPORTIVOS; SERVIÇOS DE AGÊNCIA DE BILHETES PARA EVENTOS DESPORTIVOS; CRONOMETRAGEM DE EVENTOS DESPORTIVOS; GRAVAÇÃO DE EVENTOS DESPORTIVOS; ORGANIZAÇÃO DE CONCURSOS DE BELEZA; ENTRETENIMENTO INTERATIVO; SERVIÇOS DE JOGOS DE AZAR; PRESTAÇÃO DE SERVIÇOS DE RIFAS; SERVIÇOS DE JOGOS ONLINE; FORNECIMENTO DE ENTRETENIMENTO ONLINE NA FORMA DE TORNEIOS DE JOGOS; ORGANIZAÇÃO DE COMPETIÇÕES DE JOGOS DE COMPUTADOR, INCLUINDO COMPETIÇÕES DE JOGOS ONLINE; INFORMAÇÕES RELACIONADAS COM ENTRETENIMENTO OU EDUCAÇÃO, FORNECIDAS ONLINE A PARTIR DE UMA BASE DE DADOS INFORMÁTICA OU DA INTERNET OU EM DISPOSITIVOS DE COMUNICAÇÃO ELETRÔNICA SEM FIOS; SERVIÇOS DE JOGOS ELETRÔNICOS FORNECIDOS ATRAVÉS DA INTERNET OU EM DISPOSITIVOS DE COMUNICAÇÃO ELETRÔNICA SEM FIOS (ENTRETENIMENTO); PUBLICAÇÃO DE LIVROS; PUBLICAÇÃO DE LIVROS E REVISTAS ELETRÔNICOS ONLINE; SERVIÇOS DE ENTRETENIMENTO SOB A FORMA DE SALAS DE CHAT NA INTERNET OU EM DISPOSITIVOS DE COMUNICAÇÃO ELETRÔNICA SEM FIOS; SERVIÇOS DE ENTRETENIMENTO SOB A FORMA DE EXIBIÇÕES CINEMATOGRAFICAS; SERVIÇOS DE TRADUÇÃO; SERVIÇOS DE INTERPRETAÇÃO; FORNECIMENTO DE INFRAESTRUTURAS DE ENTRETENIMENTO, NOMEADAMENTE, SALAS VIP E CAMAROTES, TANTO DENTRO COMO FORA DE INSTALAÇÕES DESPORTIVAS, PARA FINS DE ENTRETENIMENTO; SERVIÇOS DE HOSPITALIDADE, NOMEADAMENTE, SERVIÇOS DE RECEÇÃO DE CLIENTES, INCLUINDO O FORNECIMENTO DE BILHETES PARA EVENTOS DESPORTIVOS OU DE ENTRETENIMENTO; FORNECIMENTO DE INFORMAÇÕES ONLINE NAS ÁREAS DO DESPORTO OU EVENTOS DESPORTIVOS

A PARTIR DE UMA BASE DE DADOS INFORMÁTICA OU DA INTERNET; ORGANIZAÇÃO E REALIZAÇÃO DE CONFERÊNCIAS NAS INDÚSTRIAS DO ENTRETENIMENTO INTERATIVO, REALIDADE VIRTUAL, ELETRÓNICA DE CONSUMO E ENTRETENIMENTO COM VIDEOJOGOS; SERVIÇOS DE ENTRETENIMENTO, NOMEADAMENTE, FORNECIMENTO ONLINE DE CALÇADO, VESTUÁRIO, CHAPÉUS, ÓCULOS, MALAS, SACOS DESPORTIVOS, MOCHILAS, EQUIPAMENTO DESPORTIVO, BOLAS DE FUTEBOL, ARTE, TROFÉUS, BRINQUEDOS E ACESSÓRIOS VIRTUAIS NÃO TRANSFERÍVEIS PARA UTILIZAÇÃO EM AMBIENTES VIRTUAIS, JOGOS DE REALIDADE VIRTUAL E VIDEOJOGOS INTERATIVOS; ENTRETENIMENTO E CONTEÚDOS E EXPERIÊNCIAS DE REALIDADE VIRTUAL FORNECIDOS ATRAVÉS DA INTERNET E OUTRAS REDES DE COMUNICAÇÃO; ORGANIZAÇÃO E REALIZAÇÃO DE COMPETIÇÕES PARA INCENTIVAR A UTILIZAÇÃO E O DESENVOLVIMENTO DE JOGOS ELETRÓNICOS INTERATIVOS, JOGOS DE REALIDADE VIRTUAL, JOGOS DE REALIDADE AUMENTADA, ELETRÓNICA DE CONSUMO PARA JOGOS E SOFTWARE E HARDWARE DE ENTRETENIMENTO PARA VIDEOJOGOS.

- 43 SERVIÇOS DE RESTAURAÇÃO, SERVIÇOS DE RESTAURAÇÃO RÁPIDA; FORNECIMENTO DE ALIMENTOS E BEBIDAS NO BALCÃO OU JANELA, À MESA OU NA JANELA DE UM ESTABELECIMENTO, OU FORA DE UM ESTABELECIMENTO, INCLUINDO ENTREGA AO DOMICÍLIO; SERVIÇOS DE SNACK-BAR; SERVIÇOS DE HOSPITALIDADE, NOMEADAMENTE, FORNECIMENTO DE ALIMENTOS, BEBIDAS E ALOJAMENTO, TANTO NAS INSTALAÇÕES DESPORTIVAS COMO FORA DELAS, E EM EVENTOS DE ENTRETENIMENTO NA ÁREA DO DESPORTO; SERVIÇOS DE TAKE-AWAY EM SUPERMERCADOS, LOJAS DE CONVENIÊNCIA E ESTAÇÕES DE SERVIÇO; SERVIÇOS DE CATERING; SERVIÇOS HOTELEIROS; SERVIÇOS DE ALOJAMENTO E PENSÃO, RESERVA DE HOTÉIS E ALOJAMENTOS TEMPORÁRIOS; ALUGUER DE SALAS DE REUNIÕES, NOMEADAMENTE, SALAS VIP E ALOJAMENTOS, TANTO NOS ESTÁDIOS COMO FORA DELES.

(591)

(540)



VAI SER ÉPICO

(531) 11.3.1 ; 21.3.1

TRABALHOS DE ESCRITÓRIO; SERVIÇOS DE ABASTECIMENTO PARA TERCEIROS [FORNECIMENTO DE PRODUTOS E SERVIÇOS A OUTRAS EMPRESAS]; ANÁLISE DO PREÇO DE CUSTO; ASSISTÊNCIA NA DIRECÇÃO DE NEGÓCIOS; PESQUISA DE INFORMAÇÕES EM FICHEIROS INFORMÁTICOS PARA TERCEIROS; PESQUISA DE MERCADOS; PESQUISA DE NEGÓCIOS; SERVIÇOS DE COMPARAÇÃO DE PREÇOS; TRAMITAÇÃO ADMINISTRATIVA DE PEDIDOS DE COMPRA.

- 39 SERVIÇOS DE TRANSITÁRIOS, DISTRIBUIÇÃO DE ENCOMENDAS; ARMAZENAMENTO DE ENCOMENDAS; ENTREGA DE ENCOMENDAS; TRANSPORTE DE ENCOMENDAS; EXPEDIÇÃO DE ENCOMENDAS; ENTREGA E DISTRIBUIÇÃO DE ENCOMENDAS; ENTREGA DE DISTRIBUIÇÃO DE ENCOMENDAS; SERVIÇO DE ENTREGA DE ENCOMENDAS; ORGANIZAÇÃO DO TRANSPORTE DE ENCOMENDAS; SERVIÇOS DE DISTRIBUIÇÃO DE ENCOMENDAS; ENTREGA DE MERCADORIAS POR ENCOMENDA POSTAL; RECOLHA E ENTREGA DE ENCOMENDAS E MERCADORIAS; SERVIÇOS DE EXPEDIÇÃO DE ENCOMENDAS; SERVIÇOS DE ARMAZENAMENTO DE ENCOMENDAS; TRANSPORTE; TRANSPORTE E ARMAZENAMENTO; TRANSPORTE EM CAMIÕES-CISTERNAS; ORGANIZAÇÃO DE TRANSPORTES; LOGÍSTICA DE TRANSPORTE; TRANSPORTE DE PASSAGEIROS; SERVIÇOS DE TRANSPORTE; SERVIÇOS PARA TRANSPORTE; ORGANIZAÇÃO DO TRANSPORTE DE COMBUSTÍVEIS; TRANSPORTE EM AUTOMÓVEIS; ORGANIZAÇÃO DE TRANSPORTE DE PASSAGEIROS; ORGANIZAÇÃO DO TRANSPORTE DE PASSAGEIROS; TRANSPORTE DE TRANSPORTE EM MINIAUTOCARROS; TRANSPORTE EM HELICÓPTERO; SERVIÇOS DE LOGÍSTICA RELACIONADOS COM TRANSPORTE; TRANSPORTE E ARMAZENAGEM DE MERCADORIAS; ENCAIXOTAMENTO DE MERCADORIAS; ARMAZENAMENTO DE MERCADORIAS; ARMAZENAGEM DE MERCADORIAS; TRANSPORTE DE MERCADORIAS; EMPACOTAMENTO DE MERCADORIAS; EMBALAGEM DE MERCADORIAS; ENTREPOSTO DE MERCADORIAS; ORGANIZAÇÃO DO TRANSPORTE DE MERCADORIAS; EMBALAGEM E ENTREPOSTO DE MERCADORIAS; TRANSPORTE E DISTRIBUIÇÃO DE MERCADORIAS; ENTREPOSTO E DISTRIBUIÇÃO DE MERCADORIAS; EXPEDIÇÃO DE MERCADORIAS; ENTREGA DE MERCADORIAS; DESCARGA DE MERCADORIAS.

(591) Azul; Amarelo; Vermelho; Preto

(540)



SHARE LOGISTICS

(531) 26.15.9 ; 29.1.13

(210) 761175

(220) 2026.01.23

(300)

(730) PT PORTOCARGO - TRANSITÁRIOS, S.A.

(511) 35 AGÊNCIAS DE IMPORTAÇÃO-EXPORTAÇÃO; SERVIÇOS DE AGÊNCIAS DE IMPORTAÇÃO-EXPORTAÇÃO; GESTÃO DOS NEGÓCIOS COMERCIAIS; ADMINISTRAÇÃO COMERCIAL;

MNA

(210) 761177

(220) 2026.01.26

(300)

(730) PT UNIVERSIDADE NOVA DE LISBOA

(511) 21 BANDEJAS; BASES PARA BOLOS; BASES PARA COPOS; BASES PARA PRATOS; CAFETEIRAS; CAIXAS PARA CHÁ; CANECAS; CHALEIRAS; CHÁVENAS DE CAFÉ; CHÁVENAS DE CHÁ; CHÁVENAS PARA BEBER; COLHERES DE SERVIR; COLHERES DE MEDIDA PARA ARROZ; COLHERES

MNA

DE MEDIDA PARA AÇÚCAR; COLHERES PARA MISTURAR [UTENSÍLIOS DE COZINHA]; CONCHAS [UTENSÍLIOS PARA USO DOMÉSTICO OU PARA A COZINHA]; CONJUNTOS DE CHÁVENAS DE CAFÉ COMPOSTOS POR CHÁVENAS E PIRES; CONJUNTOS DE LATAS DE ARMAZENAMENTO PARA COZINHA; CONJUNTOS PARA PIQUENIQUES [LOIÇA]; COPOS DE MISTURA; COPOS DE VIDRO; COPOS, RECIPIENTES PARA BEBER E ARTIGOS DE BAR; DISPOSITIVOS DE REFRIGERAÇÃO DE ALIMENTOS, COM FLUIDOS DE TROCA DE CALOR, PARA USO DOMÉSTICO; ESPÁTULAS PARA VIRAR (UTENSÍLIOS DE COZINHA); ESPREMEDORES DE SUMO; FILTROS PARA USO DOMÉSTICO; FRASCOS DE MEDICAMENTOS INTELIGENTES, VAZIOS; FRASCOS DE VIDRO PARA CONSERVAR ALIMENTOS; FRASCOS EM VIDRO PARA ARMAZENAMENTO; FRASCOS PARA PRODUTOS FARMACÊUTICOS VENDIDOS VAZIOS; FRUTEIRAS; GALHETAS; GALHETEIRO; GARFOS DE SERVIR; GARRAFAS; GARRAFAS DE VIDRO; GARRAFAS DE PLÁSTICO; GARRAFAS REUTILIZÁVEIS; INDIVIDUAIS DE MESA, NÃO SENDO DE PAPEL OU TÊXTIL; LANCHEIRAS; LATAS PARA ARMAZENAGEM; LOIÇA; LOUÇA; MARMITAS; MESAS TABULEIRO; MOINHOS DE CAFÉ; MOINHOS DE PIMENTA; MOINHOS PARA SAL; MOLHEIRAS; PANEAS DE BARRO; PANEAS DE PRESSÃO; PANEAS DE VIDRO; PANEAS EM METAL; PANEAS PARA COZINHAR A VÁCUO; PANEAS RASAS PARA COZINHAR; PÁS [UTENSÍLIOS DE MESA]; PIRES; PRATOS; PRATOS DE MESA; PRATOS [SERVIÇOS DE USO DOMÉSTICO]; QUEIJEIRAS; RECIPIENTES COM DUPLO ISOLAMENTO TÉRMICO PARA ALIMENTOS; RECIPIENTES DE VIDRO; RECIPIENTES EM VIDRO; RECIPIENTES PARA A COZINHA; RECIPIENTES PARA COZINHA; RECIPIENTES PARA ESPECIARIAS; SACOS COM ISOLAMENTO TÉRMICO PARA ALIMENTOS OU BEBIDAS; SERVIÇOS DE CAFÉ [LOUÇA DE MESA]; SERVIÇOS DE CHÁ; TAÇAS; TABULEIROS [DOMÉSTICOS]; TACHOS; TERMOS; TIGELAS; TERRINAS PARA SOPA; TRAVESSAS; UTENSÍLIOS PARA COZINHA; UTENSÍLIOS PARA COZINHAR, NÃO ELÉTRICOS.

(591)

(540)

NUTRIR - SAÚDE À MESA

(210) 761179

(220) 2026.01.22

(300)

(730) PT MESCLA MARAVILHA - UNIPessoal LDA

(511) 43 CATERING; DISPONIBILIZAÇÃO DE ALIMENTOS E BEBIDAS EM PASTELARIAS; SALÕES DE CHÁ.

(591)

(540)

MNA

(531) 27.5.22 ; 27.99.8

(210) 761189

(220) 2026.01.23

(300)

(730) PT FIZZY DISRUPTION LDA.

(511) 33 BEBIDAS ALCOÓLICAS (EXCLUINDO CERVEJA); VINHOS.

(591)

(540)

QUINTA DO GALEÃO

LAS CHOLAS
CAFÉ

(531) 2.3.1 ; 26.1.3 ; 26.1.14 ; 26.11.14

(210) 761180

(220) 2026.01.22

(300)

(730) PT PEDRO MIGUEL FERNANDES MARTINS

(511) 44 SERVIÇOS DE ESTÉTICA.

(591) #000000; #d8b639; #e3cb74

(540)

MNA

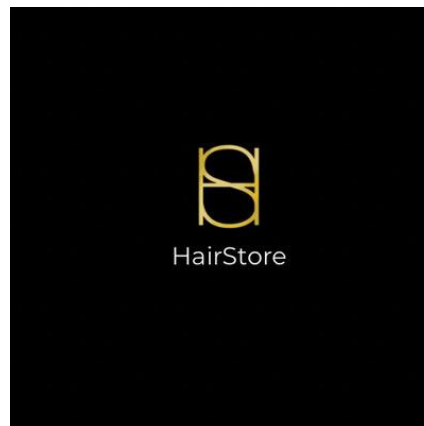

(210) 761179 MNA

(220) 2026.01.22

(300)

(730) PT MESCLA MARAVILHA - UNIPessoal LDA

(511) 43 CATERING; DISPONIBILIZAÇÃO DE ALIMENTOS E BEBIDAS EM PASTELARIAS; SALÕES DE CHÁ.

(591)

(540)

(531) 27.5.22 ; 27.99.8

(210) 761189

(220) 2026.01.23

(300)

(730) PT FIZZY DISRUPTION LDA.

(511) 33 BEBIDAS ALCOÓLICAS (EXCLUINDO CERVEJA); VINHOS.

(591)

(540)

QUINTA DO GALEÃO

(210) **761190** MNA
 (220) 2026.01.23
 (300)
 (730) **PT SERGIO VALADOR, UNIPESOAAL LDA**
 (511) 43 SERVIÇOS DE ALOJAMENTO PARA TURISTAS.
 44 SERVIÇOS DE MASSAGENS.
 (591)
 (540)

VILLA D'ARTES

(210) **761191** MNA
 (220) 2026.01.23
 (300)
 (730) **PT VERDE & SILVA, LDA.**
 (511) 42 SERVIÇOS DE TI (TECNOLOGIAS DE INFORMAÇÃO).
 (591)
 (540)

MOB2IS

(210) **761192** MNA
 (220) 2026.01.23
 (300)
 (730) **PT JUNTA DE FREGUESIA DO AREEIRO**
 (511) 16 REVISTAS PERIÓDICAS.
 (591)
 (540)

OLÁ AREEIRO

(210) **761193** MNA
 (220) 2026.01.23
 (300)
 (730) **PT SKILSER, LDA**
 (511) 29 AZEITE EXTRA VIRGEM.
 (591) RGB 78; 74; 34.
 (540)



(531) 5.3.17 ; 5.7.19 ; 27.3.11 ; 27.5.7 ; 27.5.10 ; 29.1.3

(210) **761195** MNA
 (220) 2026.01.23
 (300)
 (730) **BRRENATO COELHO LOPES JUNIOR**
 (511) 39 SERVIÇOS DE VISITAS TURÍSTICAS; SERVIÇOS DE TRANSPORTE PARA VISITAS TURÍSTICAS; SERVIÇOS DE AGÊNCIA DE RESERVAS PARA VISITAS TURÍSTICAS; SERVIÇOS DE RESERVA DE VISITAS TURÍSTICAS; ORGANIZAÇÃO DE TRANSPORTE PARA EXCURSÕES DE TURISMO; RESERVA DE VIAGENS ATRAVÉS DE AGÊNCIAS DE TURISMO; SERVIÇOS DE TRANSFERÊNCIA DE AEROPORTOS.
 (591) VERDE - PANTONE: 3278C; CMYK: C100 M0 Y24 K40; RGB: R0 G155 B119; HEX: #009974; VERMELHO - PANTONE: 1788C; CMYK: C0 M83 Y77 K5; RGB: R241 G41 B56; HEX: #F12938; AMARELO - PANTONE: 7408C; CMYK: C0 M28 Y100 K4; RGB: R244 G175 B0; HEX: #F4AF00; AZUL - PANTONE: 3005C; CMYK: C100 M40 Y0 K21; RGB: R0 G120 B201; HEX: #0077C8; PRETO-PANT: PROCESS BLACK C; CMYK: C0 M0 Y0 K100; RGB: R29 G29 B29; HEX: #231F20.
 (540)



(531) 26.3.4 ; 26.4.9 ; 29.1.14

(210) **761196** MNA
 (220) 2026.01.23
 (300)
 (730) **PT ANDRADE & LEMOS IND. HOTELEIRA LDA**
 (511) 43 SERVIÇOS DE RESTAURANTES; SERVIÇOS DE ALIMENTAÇÃO E BEBIDAS PARA CLIENTES DE RESTAURANTES; SERVIÇOS DE ALIMENTAÇÃO E BEBIDAS EM RESTAURANTES E BARES.
 (591)
 (540)

CAIS NO BACALHAU

(210) **761197** MNA
 (220) 2026.01.23
 (300)
 (730) **PT EMÍDIO CARLOS DE SOUSA RODRIGUES**
 (511) 10 ÓCULOS; ÓCULOS POLARIZADOS; ÓCULOS GRADUADOS; ÓCULOS ANTIRREFLEXO; ÓCULOS CORRETIVOS; ÓCULOS DE MODA; ESTOJOS DE ÓCULOS; CORREIAS PARA ÓCULOS; CORDÕES PARA ÓCULOS; HASTES PARA ÓCULOS; ÓCULOS

DE CRIANÇA; PEÇAS PARA ÓCULOS; ÓCULOS DE SOL; ÓCULOS DE SOL GRADUADOS; LENTES DE SUBSTITUIÇÃO PARA ÓCULOS; ESTOJOS PARA ÓCULOS DE CRIANÇA; ESTOJOS PARA ÓCULOS DE SOL.

(591)

(540)

COOPVISÃO - SEJA DONO DA SUA ÓTICA

(210) 761198

MNA

(220) 2026.01.23

(300)

(730) PT LIFEWELL PHARMACEUTICAL & HEALTHCARE, LDA

(511) 05 MEDICAMENTOS.

(591)

(540)

TOMIRON

(511) 29 FRUTOS, FUNGOS, VEGETAIS, OLEAGINOSAS E LEGUMINOSAS PROCESSADOS; ABÓBORAS [PLANTAS, EM CONSERVA].

31 CULTURAS AGRÍCOLAS E AQUICULTURAS, PRODUTOS HORTÍCOLAS E FLORESTAIS; PLANTAS E RESPECTIVOS PRODUTOS HORTÍCOLAS FRESCOS; ESPOROS PARA USO AGRÍCOLA; MICÉLIO PARA A AGRICULTURA; PLANTAS; PRODUTOS AGRÍCOLAS EM BRUTO; PRODUTOS AGRÍCOLAS EM BRUTO E NÃO TRANSFORMADOS; PRODUTOS AGRÍCOLAS NÃO TRANSFORMADOS; PRODUTOS FLORESTAIS EM ESTADO BRUTO; PRODUTOS FLORESTAIS NÃO TRANSFORMADOS; PRODUTOS HORTÍCOLAS EM BRUTO E NÃO TRANSFORMADOS; PRODUTOS HORTÍCOLAS NÃO TRANSFORMADOS; PRODUTOS HORTÍCOLAS EM BRUTO; PRODUTOS FLORESTAIS EM BRUTO E NÃO TRANSFORMADOS.

39 EMBALAGEM E ENTREPOSTO DE MERCADORIAS; TRANSPORTE; SERVIÇOS DE INFORMAÇÃO, ACONSELHAMENTO E RESERVA RELATIVOS A TRANSPORTES; SERVIÇOS DE EMBALAGEM E ARMAZENAGEM.

44 SERVIÇOS DE AGRICULTURA, AQUICULTURA, HORTICULTURA E SILVICULTURA; AGRICULTURA.

(591)

(540)

AGROPRIME

(210) 761199

MNA

(220) 2026.01.23

(300)

(730) PT CONSTANÇA MARIA BARROSO MIRANDA DE ALMEIDA

(511) 41 ORGANIZAÇÃO DE EVENTOS RECREATIVOS; ORGANIZAÇÃO DE EVENTOS DE ENTRETENIMENTO E CULTURAIS; ORGANIZAÇÃO E REALIZAÇÃO DE EVENTOS DE ENTRETENIMENTO AO VIVO; ORGANIZAÇÃO DE FESTAS.

(591)

(540)

(210) 761203

MNA

(220) 2026.01.24

(300)

(730) PT LIFEWELL PHARMACEUTICAL & HEALTHCARE, LDA

(511) 05 PRODUTOS FARMACÊUTICOS.

(591)

(540)

TOBERON



(531) 5.5.20

(210) 761204

MNA

(220) 2026.01.24

(300)

(730) PT PORTO EDITORA, LDA.

(511) 16 LIVROS; LIVROS EDUCATIVOS; MATERIAL DE INSTRUÇÃO COM EXCEÇÃO DOS APARELHOS; MANUAIS DE ENSINO; MATERIAL IMPRESSO; PUBLICAÇÕES PARA O ENSINO.

41 EDUCAÇÃO (ENSINO); EDIÇÃO DE LIVROS E REVISTAS; PUBLICAÇÃO DE LIVROS; PUBLICAÇÃO DE LIVROS E REVISTAS; PUBLICAÇÃO DE LIVROS E REVISTAS ELETRÔNICAS ON-LINE; PUBLICAÇÃO DE LIVROS EDUCATIVOS; PUBLICAÇÃO DE LIVROS ELETRÔNICOS E PUBLICAÇÕES PERIÓDICAS NA INTERNET; PUBLICAÇÃO DE LIVROS RELACIONADOS COM PROGRAMAS TELEVISIVOS; PUBLICAÇÃO E EDIÇÃO DE LIVROS; PUBLICAÇÃO ELETRÔNICA DE LIVROS E DE PERIÓDICOS ON-LINE; SERVIÇOS DE DIVERTIMENTO, EDUCAÇÃO E FORMAÇÃO; EDUCAÇÃO E FORMAÇÃO; ATIVIDADES CULTURAIS; ENSINO EM ESCOLAS SECUNDÁRIAS; CURSOS POR CORRESPONDÊNCIA,

(210) 761202

MNA

(220) 2026.01.23

(300)

(730) PT PIRES & FIGUEIRAS, LDA

ENSINO À DISTÂNCIA; ENSINO [FORMAÇÃO]; ENSINO POR CURSOS DE CORRESPONDÊNCIA; MINISTRAÇÃO DE ENSINO À DISTÂNCIA AO NÍVEL SECUNDÁRIO; MINISTRAÇÃO DE ENSINO À DISTÂNCIA AO NÍVEL SUPERIOR; MINISTRAÇÃO DE ENSINO À DISTÂNCIA AO NÍVEL DA LICENCIATURA; MINISTRAÇÃO DE ENSINO À DISTÂNCIA AO NÍVEL UNIVERSITÁRIO; MINISTRAÇÃO DE ENSINO À DISTÂNCIA AO NÍVEL PRIMÁRIO; ORGANIZAÇÃO DE CURSOS DE FORMAÇÃO EM INSTITUTOS DE ENSINO; ORGANIZAÇÃO DE CURSOS QUE UTILIZAM MÉTODOS DE ENSINO ABERTO; ORGANIZAÇÃO DE PROGRAMAS DE ENSINO; ORGANIZAÇÃO E REALIZAÇÃO DE CURSOS DE ENSINO; SERVIÇOS DE ENSINO A ADULTOS; SERVIÇOS DE ENSINO À DISTÂNCIA VIA ONLINE; SERVIÇOS DE ENSINO À DISTÂNCIA; SERVIÇOS DE ENSINO ASSISTIDOS POR COMPUTADOR; SERVIÇOS DE ENSINO BASEADOS EM COMPUTADORES; SERVIÇOS DE ENSINO [EDUCAÇÃO]; SERVIÇOS DE FORMAÇÃO E ENSINO; REALIZAÇÃO DE VISITAS GUIADAS A SÍTIOS DE INTERESSE CULTURAL PARA FINS EDUCATIVOS; SERVIÇOS DE CLUBE SOCIAL PARA FINS DE ENTRETENIMENTO; SERVIÇOS DE ENTRETENIMENTO SOB A FORMA DE ORGANIZAÇÃO DE EVENTOS DE ENTRETENIMENTO SOCIAL; DISPONIBILIZAÇÃO DE PUBLICAÇÕES ELETRÔNICAS NA INTERNET OU EM UMA REDE GLOBAL DE COMUNICAÇÃO, NÃO PASSÍVEIS DE DOWNLOAD; DISPONIBILIZAÇÃO DE PUBLICAÇÕES ELETRÔNICAS NÃO DESCARREGÁVEIS NA INTERNET OU EM UMA REDE GLOBAL DE COMUNICAÇÃO; FORNECIMENTO DE PUBLICAÇÕES ATRAVÉS DE UMA REDE INFORMÁTICA MUNDIAL OU DA INTERNET QUE PODEM SER PESQUISADAS; PUBLICAÇÃO DE MATERIAL ACESSÍVEL A PARTIR DE BASES DE DADOS OU DA INTERNET; PUBLICAÇÃO DE REVISTAS EM FORMATO ELETRÔNICO NA INTERNET; PUBLICAÇÃO DE UM JORNAL PARA CLIENTES NA INTERNET; PUBLICAÇÃO ELETRÔNICA NA INTERNET DE TEXTOS E MATERIAL DE IMPRENSA SEM FINS PUBLICITÁRIOS; PUBLICAÇÃO NA INTERNET DE MATERIAL IMPRESSO EM FORMATO ELETRÔNICO; SERVIÇOS DE PROGRAMAÇÃO DE NOTÍCIAS PARA TRANSMISSÃO ATRAVÉS DA INTERNET; SERVIÇOS DE EDITORAS ON-LINE.

(591)

(540)

Let's do this!

Inglês

(531) 27.5.1

(210) 761205 MNA

(220) 2026.01.24

(300)

(730) AU DANIIL SAKAEV

(511) 09 SOFTWARE PARA ANÁLISE DE DADOS COMERCIAIS; SOFTWARE INFORMÁTICO DESCARREGÁVEL DE REDES DE COMPUTADORES GLOBAIS; SOFTWARE DESCARREGÁVEL PARA ACESSO E CONTROLO REMOTOS DE COMPUTADORES; SOFTWARE DE PROTEÇÃO DE TELA DO COMPUTADOR, GRAVADO OU DESCARREGÁVEL; SOFTWARE DE JOGOS DE COMPUTADOR DESCARREGÁVEL DE UMA REDE

INFORMÁTICA MUNDIAL; SOFTWARE DE COMPUTADOR DESCARREGÁVEL QUE UTILIZA INTELIGÊNCIA ARTIFICIAL PARA GERAR IMAGENS A PARTIR DE TEXTO; SOFTWARE DE INTELIGÊNCIA ARTIFICIAL; SOFTWARE DE INTELIGÊNCIA ARTIFICIAL PARA ANÁLISE; SOFTWARE RELACIONADO COM INTELIGÊNCIA ARTIFICIAL E DE APRENDIZAGEM AUTOMÁTICA; SOFTWARE PARA A INTEGRAÇÃO DE INTELIGÊNCIA ARTIFICIAL E APRENDIZAGEM AUTOMÁTICA NO DOMÍNIO DOS MEGADADOS.

42 FORNECIMENTO DE SOFTWARE DE COMPUTADOR ON-LINE NÃO DESCARREGÁVEL; FORNECIMENTO DE SOFTWARE DE COMPUTADOR ON-LINE NÃO DESCARREGÁVEL PARA CUNHAGEM DE TOKENS NÃO FUNGÍVEIS [NFTS]; PLATAFORMAS DE INTELIGÊNCIA ARTIFICIAL SOB A FORMA DE SOFTWARE COMO SERVIÇO [SAAS]; PROGRAMAÇÃO DE COMPUTADORES; SERVIÇOS DE PROGRAMAÇÃO DE COMPUTADORES CIENTÍFICOS; PROGRAMAÇÃO DE COMPUTADORES E DESIGN DE SOFTWARE; PROGRAMAÇÃO DE COMPUTADORES PARA A INTERNET; SERVIÇOS DE PROGRAMAÇÃO DE COMPUTADORES; SERVIÇOS DE DESIGN E PROGRAMAÇÃO DE COMPUTADORES; PROGRAMAÇÃO DE COMPUTADORES PARA TERCEIROS; PROGRAMAÇÃO DE COMPUTADORES E MANUTENÇÃO DE PROGRAMAS INFORMÁTICOS; DESENVOLVIMENTO E TESTE DE MÉTODOS DE COMPUTADOR, ALGORITMOS E SOFTWARE; SOFTWARE SOB A FORMA DE SERVIÇO [SAAS] INCLUINDO SOFTWARE PARA APRENDIZAGEM AUTOMÁTICA; SERVIÇOS DE SOFTWARE COMO SERVIÇO [SAAS] QUE INCLUEM SOFTWARE PARA APRENDIZAGEM AUTOMÁTICA, APRENDIZAGEM PROFUNDA E REDES NEURONAIS PROFUNDAS; CONSULTORIA EM INTELIGÊNCIA ARTIFICIAL; CONSULTORIA EM TECNOLOGIA INFORMÁTICA; INVESTIGAÇÃO NO DOMÍNIO DAS TECNOLOGIAS DE PAGAMENTO MÓVEL; INVESTIGAÇÃO NO DOMÍNIO DAS TECNOLOGIAS DA INFORMAÇÃO; SERVIÇOS DE ASSISTÊNCIA EM TECNOLOGIAS DA INFORMAÇÃO; SERVIÇOS DE ANÁLISE DE DADOS TÉCNICOS.

(591)

(540)

ALEPH STRATEGY

(210) 761207

MNA

(220) 2026.01.25

(300)

(730) PT SERRALHARIA JUDAS, LDA.

(511) 06 SERRALHARIA EM METAL PARA CONSTRUÇÃO.

(591)

(540)



(531) 26.4.9 ; 27.99.10

(210) **761208** MNA
 (220) 2026.01.25
 (300)
 (730) **PT POÇAS FÉLIX, UNIPessoal LDA.**
 (511) 41 ATIVIDADES DESPORTIVAS E CULTURAIS;
 ORGANIZAÇÃO DE EVENTOS COM FINS
 CULTURAIS, RECREATIVOS E DESPORTIVOS.
 (591)
 (540)



(531) 24.17.1

(210) **761209** MNA
 (220) 2026.01.25
 (300)
 (730) **PT BAUNILHACARTILHA, UNIPessoal LDA**
 (511) 41 WORKSHOPS DE FORMAÇÃO; ORGANIZAÇÃO E
 REALIZAÇÃO DE WORKSHOPS; PREPARAÇÃO,
 DIREÇÃO E ORGANIZAÇÃO DE WORKSHOPS
 [FORMAÇÃO]; ORGANIZAÇÃO E REALIZAÇÃO DE
 CURSOS DE FORMAÇÃO; SERVIÇOS DE
 EDUCAÇÃO E FORMAÇÃO; REALIZAÇÃO DE
 AULAS; EDUCAÇÃO; ORGANIZAÇÃO DE AULAS.
 43 SERVIÇOS DE RESTAURAÇÃO [ALIMENTAÇÃO E
 BEBIDAS]; SERVIÇOS DE CATERING;
 PREPARAÇÃO E FORNECIMENTO DE ALIMENTOS E
 BEBIDAS PARA CONSUMO IMEDIATO; SERVIÇOS
 DE PREPARAÇÃO DE ALIMENTOS; SERVIÇOS DE
 CONSULTORIA RELACIONADOS COM
 PREPARAÇÃO DE ALIMENTOS; SERVIÇOS DE
 FORNECIMENTO DE ALIMENTOS E BEBIDAS.
 (591)
 (540)



Hugo Araújo Chef

Private Events & consulting

(531) 11.3.18 ; 11.3.20 ; 27.5.13

(210) **761210** MNA
 (220) 2026.01.25
 (300)
 (730) **PT ASSOCIAÇÃO JUVENIL GUSTAVO
 FILIPE**
 (511) 41 ORGANIZAÇÃO DE FESTIVAIS.
 (591)
 (540)

CÔA SUMMER FEST

(210) **761211** MNA
 (220) 2026.01.25
 (300)
 (730) **PT ÂNGELO TIAGO OLIVEIRA PINTO**
 (511) 25 CALÇADO; CHAPELARIA; PARTES DE VESTUÁRIO,
 CALÇADO E CHAPELARIA; VESTUÁRIO; ARTIGOS
 DE CHAPELARIA.
 (591)
 (540)

VALDIANI

(210) **761212** MNA
 (220) 2026.01.25
 (300)
 (730) **PT ÂNGELO TIAGO OLIVEIRA PINTO**
 (511) 25 CALÇADO; CHAPELARIA; PARTES DE VESTUÁRIO,
 CALÇADO E CHAPELARIA; VESTUÁRIO; ARTIGOS
 DE CHAPELARIA.
 (591)
 (540)

COMODOS MADE TO WALK

(210) **761213** MNA
 (220) 2026.01.25
 (300)
 (730) **PT RODRIGO DIAS RAMALHINHO SILVA
 SANTOS**
 (511) 09 SOFTWARE EDUCATIVO PARA CRIANÇAS.
 41 EDUCAÇÃO; EDUCAÇÃO [ENSINO]; ACADEMIAS
 [EDUCAÇÃO]; EDUCAÇÃO E FORMAÇÃO;
 INFORMAÇÕES SOBRE EDUCAÇÃO; SERVIÇOS DE
 EDUCAÇÃO; SERVIÇOS DE ENSINO [EDUCAÇÃO];
 ORGANIZAÇÃO DE CONFERÊNCIAS DE
 EDUCAÇÃO; SERVIÇOS DE EDUCAÇÃO E
 FORMAÇÃO; SERVIÇOS DE FORMAÇÃO E
 EDUCAÇÃO; INFORMAÇÃO EM MATÉRIA DE
 EDUCAÇÃO; INFORMAÇÕES RELACIONADAS COM
 A EDUCAÇÃO; ORGANIZAÇÃO DE SEMINÁRIOS
 SOBRE EDUCAÇÃO; ORGANIZAÇÃO DE
 CONVENÇÕES DE EDUCAÇÃO; FORNECIMENTO DE
 EDUCAÇÃO E FORMAÇÃO; GESTÃO DE SERVIÇOS
 DE EDUCAÇÃO; PRESTAÇÃO DE INFORMAÇÕES

SOBRE EDUCAÇÃO; SERVIÇOS DE ASSESSORIA RELACIONADOS COM EDUCAÇÃO; ORGANIZAÇÃO DE CONCURSOS (EDUCAÇÃO OU DIVERTIMENTO); ORGANIZAÇÃO DE COMPETIÇÕES [EDUCAÇÃO OU DIVERTIMENTO]; PRESTAÇÃO DE INFORMAÇÕES RELACIONADAS COM EDUCAÇÃO; ORGANIZAÇÃO DE CONFERÊNCIAS RELACIONADAS COM EDUCAÇÃO; ORGANIZAÇÃO DE SEMINÁRIOS RELACIONADOS COM EDUCAÇÃO; SERVIÇOS DE EDUCAÇÃO FORNECIDOS PARA CRIANÇAS; ORGANIZAÇÃO DE SIMPÓSIOS RELACIONADOS COM EDUCAÇÃO; ORGANIZAÇÃO E REALIZAÇÃO DE FEIRAS DE EDUCAÇÃO; SERVIÇOS DE ASSESSORIA EM MATÉRIA DE EDUCAÇÃO; SERVIÇOS DE CONSULTADORIA EM MATÉRIA DE EDUCAÇÃO; PRESTAÇÃO DE SERVIÇOS DE FORMAÇÃO E EDUCAÇÃO; ORIENTAÇÃO PROFISSIONAL [CONSULTORIA EM EDUCAÇÃO OU FORMAÇÃO]; ORGANIZAÇÃO DE REUNIÕES NO DOMÍNIO DA EDUCAÇÃO; SERVIÇOS DE CONSULTADORIA PROFISSIONAL RELACIONADOS COM EDUCAÇÃO; ORGANIZAÇÃO E REALIZAÇÃO DE COMPETIÇÕES [EDUCAÇÃO OU DIVERTIMENTO]; SERVIÇOS DE EDUCAÇÃO RELACIONADOS COM O DESENVOLVIMENTO DAS FACULDADES INTELECTUAIS DAS CRIANÇAS; PRODUÇÃO DE GRAVAÇÕES DE SOM E DE VÍDEO NO DOMÍNIO DA EDUCAÇÃO; INFORMAÇÕES SOBRE EDUCAÇÃO PRESTADAS ONLINE A PARTIR DE UMA BASE DE DADOS INFORMÁTICA OU ATRAVÉS DA INTERNET; INFORMAÇÃO RELACIONADA COM EDUCAÇÃO FORNECIDA ONLINE A PARTIR DE UMA BASE DE DADOS INFORMÁTICA OU DA INTERNET; SERVIÇOS DE EDUCAÇÃO ON-LINE A PARTIR DE UMA BASE DE DADOS INFORMÁTICA OU ATRAVÉS DA INTERNET OU DE EXTRANETS.

(591)

(540)



(531) 10.3.15 ; 17.5.9 ; 20.1.1 ; 20.1.3 ; 20.7.2 ; 26.1.16

:

(210) **761214** MNA

(220) 2026.01.25

(300)

(730) **PT LIVE MEDIA LDA.**

(511) 43 SERVIÇOS DE RESTAURANTES; SERVIÇOS DE RESTAURANTES TAKE AWAY.

(591)

(540)

HOJE HÁ COZIDO

(210) **761215**

MNA

(220) 2026.01.25

(300)

(730) **PT VIVER D'EMOÇÕES, LDA**

(511) 35 FORNECIMENTO DE INFORMAÇÃO E ASSESSORIA AOS CONSUMIDORES NO ÂMBITO DA SELEÇÃO DE PRODUTOS E ARTIGOS A COMPRAR; FORNECIMENTO DE INFORMAÇÕES ATRAVÉS DA INTERNET RELACIONADAS COM A VENDA DE AUTOMÓVEIS; SERVIÇOS DE ASSESSORIA E CONSULTORIA RELACIONADOS COM A AQUISIÇÃO DE BENS PARA TERCEIROS; SERVIÇOS DE IMPORTAÇÃO E EXPORTAÇÃO; SERVIÇOS DE CONSULTORIA RELACIONADOS COM A AQUISIÇÃO DE BENS E SERVIÇOS; PUBLICIDADE DE AUTOMÓVEIS PARA A VENDA ATRAVÉS DA INTERNET.

(591)

(540)



(531) 18.1.9 ; 26.11.21 ; 27.99.5

(210) **761217**

MNA

(220) 2026.01.25

(300)

(730) **PT LARA ISABEL MATIAS SIMÃO
PT FERNANDO OSVALDO ROQUE
BARREIRA**

(511) 41 PRODUÇÕES DE TEATRO; SERVIÇOS DE TEATRO; GESTÃO ARTÍSTICA DE TEATROS; APRESENTAÇÃO DE PEÇAS DE TEATRO; ENCENAÇÃO DE PEÇAS DE TEATRO; ORGANIZAÇÃO DE PRODUÇÕES DE TEATRO; PRODUÇÃO DE PEÇAS DE TEATRO; ENTRETENIMENTO POR MEIO DE TEATRO; ENCENAÇÃO E APRESENTAÇÃO DE PEÇAS DE TEATRO; ESPETÁCULOS DE TEATRO DE ANIMAÇÃO E REPRESENTADOS AO VIVO; ENTRETENIMENTO POR MEIOS DE ESPETÁCULOS DE PRODUÇÕES DE TEATRO; PLANEAMENTO DE PEÇAS DE TEATRO OU DE ESPETÁCULOS MUSICAIS; APRESENTAÇÃO DE ESPETÁCULOS DE VARIEDADE; APRESENTAÇÃO DE ESPETÁCULOS DE MÚSICA; ORGANIZAÇÃO DE ESPETÁCULOS DE ENTRETENIMENTO; ORGANIZAÇÃO E APRESENTAÇÃO DE ESPETÁCULOS; ORGANIZAÇÃO E REALIZAÇÃO DE EVENTOS DE PROVAS DE VINHOS COM FINS EDUCATIVOS; ANIMAÇÃO DE PALHAÇOS; ADMINISTRAÇÃO [ORGANIZAÇÃO] DE SERVIÇOS DE ENTRETENIMENTO; APRESENTAÇÃO DE RECITAIS; APRESENTAÇÃO E ORGANIZAÇÃO DE ENTREGA DE PRÉMIOS; APRESENTAÇÕES DE

ESPETÁCULOS AUDIOVISUAIS; ATIVIDADES CULTURAIS; CONTRATAÇÃO DE ARTISTAS PARA EVENTOS [SERVIÇOS DE PROMOTOR]; DIVERTIMENTO RADIOFÓNICO; DIVERTIMENTO, ATIVIDADES DESPORTIVAS E CULTURAIS; ENCENAÇÃO DE PRODUÇÕES LIGEIRAS DE ENTRETENIMENTO; ENTRETENIMENTO SOB A FORMA DE ESPETÁCULOS DE LUZ; ENTRETENIMENTO SOB A FORMA DE ESPETÁCULOS DE LASER; ESPETÁCULOS MUSICAIS; ESPETÁCULOS ITINERANTES, SENDO SERVIÇOS DE ENTRETENIMENTO; ESPETÁCULOS DE VARIEDADES; ENTRETENIMENTO SOB A FORMA DE ESPETÁCULOS DE CIRCO; ESPETÁCULOS DE CIRCO; APRESENTAÇÃO DE ESPETÁCULOS DE CIRCO; SERVIÇOS DE PRODUÇÃO DE ANIMAÇÃO; PRODUÇÃO DE ANIMAÇÃO; PRODUÇÃO DE PROGRAMAS DE ANIMAÇÃO E AO VIVO.

(591)

(540)

LANTERNA MÁGICA PRODUÇÕES TEATRO E ANIMAÇÃO

(210) 761219

MNA

(220) 2026.01.26

(300)

(730) IT PAOLO AUGUSTO FUNASSI

(511) 35 PUBLICIDADE; MARKETING DIGITAL; SERVIÇOS DE PUBLICIDADE E PROMOÇÃO; SERVIÇOS DE PUBLICIDADE, DE MARKETING E DE PROMOÇÃO; PROMOÇÃO DE PRODUTOS E SERVIÇOS DE TERCEIROS ATRAVÉS DA INTERNET; PROMOÇÃO DE VENDA DE PRODUTOS E SERVIÇOS DE TERCEIROS POR MEIO DE EVENTOS PROMOCIONAIS; PUBLICIDADE NA ÁREA DE TURISMO E VIAGENS; SERVIÇOS DE PUBLICIDADE E MARKETING PRESTADOS ATRAVÉS DAS REDES SOCIAIS.

42 ALOJAMENTO DE CONTEÚDOS DIGITAIS, NOMEADAMENTE DIÁRIOS E BLOGUES ON-LINE.

(591)

(540)

Albufeira
Paradise

(531) 5.1.12 ; 27.3.11

(210) 761220

MNA

(220) 2026.01.26

(300)

(730) PT JOSÉ CARLOS DANÁ DOS SANTOS

(511) 41 CURSOS DE FORMAÇÃO.

(591) Vermelho; Dourado; Branco

(540)



(531) 5.13.4 ; 14.7.1 ; 24.1.12

(210) 761221

MNA

(220) 2026.01.26

(300)

(730) PT GONÇALO RODRIGUES MARTINHO
DOS SANTOS VICENTE

(511) 41 SERVIÇOS DE GINÁSIOS.

44 OSTEOPATIA; ACONSELHAMENTO DIETÉTICO E NUTRICIONAL; ACONSELHAMENTO EM SAÚDE.

(591)

(540)



(531) 26.1.5 ; 27.1.6 ; 27.5.10

(210) 761222

MNA

(220) 2026.01.26

(300)

(730) PT ONDAS ESTRELADAS LDA.

(511) 35 SERVIÇOS DE PUBLICIDADE, DE MARKETING E DE PROMOÇÃO; MARKETING DIGITAL; SERVIÇOS DE PUBLICIDADE; SERVIÇOS DE PUBLICIDADE PROMOCIONAL.

39 ALUGUER DE VEÍCULOS; ALUGUER CONTRATUAL DE VEÍCULOS; ALUGUER DE VEÍCULOS TERRESTRES; ALUGUER DE VEÍCULOS MOTORIZADOS; ALUGUER DE VEÍCULOS COMERCIAIS; ALUGUER DE VEÍCULOS ELÉTRICOS; ALUGUER DE VEÍCULOS DE TRANSPORTE; ALUGUER DE VEÍCULOS PARA TRANSPORTE; ALUGUER POR CONTRATO DE VEÍCULOS; ALUGUER DE VEÍCULOS PARA VIAGEM; ALUGUER DE VEÍCULOS EQUIPADOS COM GPS; CONTRATO DE ALUGUER DE VEÍCULOS MOTORIZADOS; SERVIÇOS DE ALUGUER DE VEÍCULOS MOTORIZADOS; SERVIÇOS DE ALUGUER DE VEÍCULOS TERRESTRES; SERVIÇOS

RELACIONADOS COM O ALUGUER DE VEÍCULOS;
PRESTAÇÃO DE SERVIÇOS DE ALUGUER DE
VEÍCULOS; ALUGUER DE CADEIRAS DE
SEGURANÇA PARA CRIANÇAS PARA VEÍCULOS;
ALUGUER DE CADEIRAS DE SEGURANÇA PARA
CRIANÇAS, PARA VEÍCULOS; SERVIÇOS DE
ALUGUER RELACIONADOS COM VEÍCULOS,
TRANSPORTE E ARMAZENAMENTO; SERVIÇOS DE
RESERVAS PARA ALUGUER DE AUTOMÓVEIS.

(591)
(540)

ONDAS

(210) **761223** MNA
(220) 2026.01.26
(300)
(730) **PT LEMOS & OLIVEIRA - CONFECÇÕES DE VESTUÁRIO LDA**
(511) 25 CALÇADO; CHAPELARIA; VESTUÁRIO; ARTIGOS DE CHAPELARIA.

(591)
(540)



(531) 5.1.4 ; 5.1.5 ; 27.3.11

(210) **761224** MNA
(220) 2026.01.26
(300)
(730) **PT OCRE & VERDE - ESTAMPARIA E CONFECÇÃO TÊXTIL, UNIPessoal, LDA.**

(511) 25 VESTUÁRIO; BONÉS [ARTIGOS DE CHAPELARIA].
35 SERVIÇOS DE MERCHANDISING; SERVIÇOS DE VENDA A RETALHO RELACIONADOS COM ACESSÓRIOS DE MODA; PREPARAÇÃO DE MATERIAL PROMOCIONAL E DE MERCHANDISING PARA TERCEIROS..

(591)
(540)



(531) 26.2.3 ; 27.99.16

(210) **761226** MNA
(220) 2026.01.26
(300)
(730) **PT QUINTA DO PINGÃO, SOCIEDADE AGRÍCOLA, LDA**
(511) 33 BEBIDAS ALCOÓLICAS (EXCLUINDO CERVEJA).
(591)
(540)



(531) 2.1.1

(210) **761227** MNA
(220) 2026.01.26
(300)
(730) **PT SB WINES, UNIPessoal, LDA**
(511) 33 BEBIDAS ALCOÓLICAS (EXCLUINDO CERVEJA).
35 SERVIÇOS DE VENDA A RETALHO POR CATÁLOGO RELACIONADOS COM BEBIDAS NÃO ALCOÓLICAS.
43 BARES DE VINHOS; DISPONIBILIZAÇÃO DE ALIMENTOS E BEBIDAS EM PASTELARIAS.

(591)
(540)



(531) 11.3.2 ; 27.3.15 ; 27.5.22 ; 27.99.2 ; 27.99.19

(210) **761228** MNA
(220) 2026.01.26
(300)
(730) **PT GOMES E SANTOS LDA**

(511) 30 BOLOS.
(591)
(540)

QUEIJADAS RECEITA DA VILA

(210) **761229** MNA
(220) 2026.01.26
(300)
(730) **PT VÍTOR EMANUEL VIEIRA FILIPE**
(511) 25 VESTUÁRIO; CHAPELARIA.
35 SERVIÇOS DE VENDA A RETALHO RELATIVOS A VESTUÁRIO; SERVIÇOS DE VENDA A RETALHO ON-LINE RELATIVOS A ARTIGOS DE VESTUÁRIO.
(591) DOURADO, AMARELO, PRETO
(540)



(531) 3.1.8 ; 3.1.16 ; 3.1.24 ; 29.1.97

(210) **761230** MNA
(220) 2026.01.26
(300)
(730) **PT MAARANI NUNES DOS SANTOS FELICIANO**
(511) 35 SERVIÇOS DE AGÊNCIAS DE MARKETING.
(591)
(540)



(531) 27.5.1

(210) **761231** MNA
(220) 2026.01.26
(300)
(730) **PT IRT - IMÓVEIS RIO TINTO MEDIAÇÃO IMOBILIÁRIA, LDA**
(511) 36 SERVIÇOS IMOBILIÁRIOS.
(591) RGB 155; 41; 57
(540)



(531) 7.3.1 ; 27.5.10 ; 29.1.1

(210) **761232** MNA
(220) 2026.01.26
(300)
(730) **PT ANDRÉ RAMALHO LÚCIO**
(511) 18 BAGAGENS, MALAS, CARTEIRAS E OUTRAS BOLSAS DE TRANSPORTE; SELARIA, CHICOTES E VESTIMENTAS PARA ANIMAIS; ACESSÓRIOS DE ARREIOS; ACESSÓRIOS PARA ARREIOS; ARREIOS FEITOS DE COURO; ESTOJOS EM COURO OU EM CARTÃO-COURO [COURO ARTIFICIAL]; ESTOJOS EM COURO OU EM CARTÃO-COURO [IMITAÇÃO DE COURO]; PORTA-CARTÕES EM COURO; PORTA-CARTÕES EM IMITAÇÃO DE COURO.
25 CALÇADO; CHAPELARIA; PARTES DE VESTUÁRIO, CALÇADO E CHAPELARIA; ARTIGOS DE CHAPELARIA; VESTUÁRIO.
(591) Preto
(540)



(531) 27.99.26

(210) **761233** MNA
(220) 2026.01.26
(300)
(730) **PT RIMPOREX, LDA**
(511) 03 DIFUSORES DE FRAGRÂNCIAS [FRAGRÂNCIAS]; CREMES PERFUMADOS; PERFUMES SÓLIDOS.
04 VELAS AROMÁTICAS; VELAS.
(591)
(540)

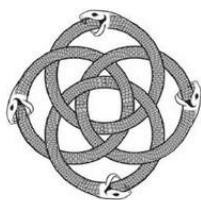

LUS
LIGHTS UNDER STARS
Olphat Lab

(531) 3.11.1 ; 3.11.24 ; 26.1.6

40 MARCENARIA; CARPINTARIA.
42 DESIGN DE MOBILIÁRIO; CONSULTADORIA EM
DECORAÇÃO DE INTERIORES; DESIGN DE
DECORAÇÃO DE INTERIORES.

(591)

(540)



IROKO
STUDIO

(531) 26.4.1 ; 26.4.5 ; 26.4.12 ; 26.11.99

(210) **761235**

(220) 2026.01.26

(300)

(730) **PT JOÃO PINHEIRO**

(511) 39 ALUGUER DE AUTOMÓVEIS.

(591)

(540)

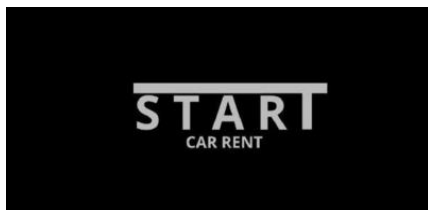

(531) 7.3.25 ; 27.5.11

MNA

(210) **761240**

(220) 2026.01.26

(300)

(730) **PT IMOBOT - MEDIAÇÃO IMOBILIÁRIA,
UNIPESOAAL LDA.**

(511) 36 CONSULTORIA EM EMPRÉSTIMOS FINANCEIROS.

(591)

(540)

MNA



gaia douro
CRÉDITOS

(531) 27.5.10 ; 27.5.22 ; 27.99.4 ; 27.99.7

(210) **761237**

(220) 2026.01.26

(300)

(730) **PT PASTELARIA NAU DOCE UNIPESOAAL
LDA.**

(511) 30 BOLOS.

(591)

(540)

**PERESTROIKA - O BOLO DA
NAU DOCE**

MNA

(210) **761241**

(220) 2026.01.26

(300)

(730) **PT JORGE EDUARDO ZAMBUJEIRO
CANTONEIRO**

(511) 43 SERVIÇOS DE RESTAURANTES.

(591) COR DE LARANJA; CINZA; PRETO

(540)

MNA

(210) **761238**

(220) 2026.01.26

(300)

(730) **PT OOMM -- SHORT RENTAL & REAL
STATE, LDA**

(511) 20 MOBILIÁRIO.

MNA



(531) 2.3.18 ; 29.1.98

(210) **761244** MNA
 (220) 2026.01.26
 (300)
 (730) PT RUI MIGUEL DE JESUS COELHO DA SILVA
 (511) 35 SERVIÇOS DE PUBLICIDADE, DE MARKETING E DE PROMOÇÃO.
 42 SERVIÇOS DE TI (TECNOLOGIAS DE INFORMAÇÃO); SERVIÇOS DE CIÊNCIA E TECNOLOGIA; SERVIÇOS DE DESIGN; TESTES, AUTENTICAÇÃO E CONTROLO DE QUALIDADE; SERVIÇOS CIENTÍFICOS E TECNOLÓGICOS.
 (591)
 (540)

OBSERVATÓRIO PARA A INTELIGÊNCIA ARTIFICIAL DAS EMPRESAS

(210) **761242**
 (220) 2026.01.26
 (300)
 (730) PT AVANT GARDEN, LDA
 (511) 30 CHÁS; CHÁS DE FRUTA.
 (591)
 (540)

MNA



(531) 5.3.15 ; 11.3.4 ; 19.3.5 ; 25.1.9

(210) **761245** MNA
 (220) 2026.01.26
 (300)
 (730) PT INTER RICO LDA
 (511) 43 SERVIÇOS DE RESTAURANTES.
 (591)
 (540)

TACHO DE LISBOA

(210) **761246** MNA
 (220) 2026.01.26
 (300)
 (730) PT EDSON DE PAIVA NEIVA
 (511) 05 PREPARAÇÕES E ARTIGOS DE HIGIENE; PREPARAÇÕES E ARTIGOS DENTÁRIOS, E DENTÍFRICOS MEDICINAIS; SUPLEMENTOS E PREPARAÇÕES DIETÉTICOS.
 35 SERVIÇOS DE ASSISTÊNCIA, GESTÃO E ADMINISTRAÇÃO DE NEGÓCIOS; SERVIÇOS DE PUBLICIDADE, DE MARKETING E DE PROMOÇÃO; SERVIÇOS DE PUBLICIDADE, DE PROMOÇÃO E DE MARKETING.

(591)
 (540)

(210) **761243**
 (220) 2026.01.26
 (300)
 (730) PT INTER RICO LDA
 (511) 43 SERVIÇOS DE ESTABELECIMENTOS DE CAFÉ.
 (591)
 (540)

MNA

GRILLED AND COMPANY



(531) 5.3.13 ; 5.3.14 ; 26.1.20

(210) **761247** **MNA**
 (220) 2026.01.26
 (300)
 (730) **PT INTER RICO LDA**
 (511) 43 SERVIÇOS DE RESTAURANTES.
 (591)
 (540)

BARBECUE SR JORGE

(210) **761248** **MNA**
 (220) 2026.01.26
 (300)
 (730) **PT CHURRASQUEIRA TOMÉ LDA**
 (511) 29 CARACÓIS, INSETOS E LARVAS CONFECCIONADOS; CARNE, PRODUTOS DE CARNE E SUCEDÂNEOS DE CARNE; FRUTOS, FUNGOS, VEGETAIS, OLEAGINOSAS E LEGUMINOSAS PROCESSADOS; OVOS DE AVES E PRODUTOS DERIVADOS E RESPECTIVOS SUCEDÂNEOS; PEIXE E FRUTOS DO MAR, NÃO VIVOS, E RESPECTIVOS SUCEDÂNEOS; PRODUTOS LÁCTEOS E SUBSTITUTOS LÁCTEOS; SOPAS E CALDOS, EXTRATOS DE CARNE; TRIPAS PARA SALSICHAS E SUAS IMITAÇÕES; ÓLEOS E GORDURAS ALIMENTARES; CARNE E PRODUTOS À BASE DE CARNE; INSETOS E LARVAS PREPARADOS; OVOS DE AVES E PRODUTOS À BASE DE OVO; PEIXE, MARISCO E MOLUSCOS, NÃO VIVOS; ÓLEOS E GORDURAS; ALIMENTOS REFRIGERADOS CONSTITUÍDOS ESSENCIALMENTE POR PEIXE; ALMÔNDEGAS; ANÊIS DE CEBOLA; APERITIVO DE FRUTAS; APERITIVOS (SNACKS) À BASE DE BATATA; APERITIVOS ALIMENTARES À BASE DE SOJA; APERITIVOS DE SOJA; APERITIVOS DOCES À BASE DE MILHO; APERITIVOS À BASE DE ALGAS MARINHAS; APERITIVOS À BASE DE LEGUMES; APERITIVOS À BASE DE ALGAS MARINHAS COMESTÍVEIS; APERITIVOS À BASE DE PEIXE; APERITIVOS À BASE DE QUEIJO; APERITIVOS À BASE DE TOFU; AROS DE CEBOLA; ASAS DE GALINHA; AZEITONAS RECHEADAS; AZEITONAS RECHEADAS COM AMÊNDOAS; AZEITONAS RECHEADAS COM PESTO EM ÓLEO DE GIRASSOL; AZEITONAS RECHEADAS COM PIMENTOS VERMELHOS; AZEITONAS RECHEADAS COM PIMENTÃO VERMELHO E AMÊNDOAS; BANANA FRITA ÀS RODELAS; BARRAS ALIMENTARES À BASE DE FRUTOS DE CASCA RIJA; BARRAS ALIMENTARES À BASE DE FRUTOS E FRUTOS DE CASCA RIJA; BARRAS ALIMENTARES À BASE DE SOJA; BARRAS DE CEREAIS COM SEMENTES E FRUTOS SECOS ORGÂNICOS; BARRAS SUBSTITUTAS DE REFEIÇÕES À BASE DE FRUTA; BARRAS SUBSTITUTAS DE REFEIÇÕES À BASE DE FRUTOS DE CASCA RIJA; BATATAS FRITAS; BATATAS FRITAS COM BAIXO TEOR DE GORDURA; BATATAS FRITAS DE PACOTE; BATATAS FRITAS EM FORMA DE WAFFLE; BATATAS FRITAS EM RODELAS; BATATAS FRITAS ESTALADIÇAS; BATATAS FRITAS SOB A FORMA DE APERITIVOS; BATATAS FRITAS ÀS RODELAS; BATATAS RECHEADAS; BATATAS TIPO CHIPS (FRITAS); BISQUES [SOPAS]; BOLINHOS DE BATATA RALADA; BOLINHOS DE PASTA DE PEIXE COZIDOS NO VAPOR OU TORRADOS [KAMABOKO]; BOLINHOS DE PASTA DE PEIXE MOLDADOS EM TORNO DE UM TUBO E TORRADOS [CHIKUWA]; BOLINHOS DE QUEIJO COTTAGE; BOLOS DE BATATA; BOLOS DE PEIXE ESMAGADO E INHAME

COZIDOS NO VAPOR [HAMPEN]; BULGOGI; BULGOGI [PRATO COREANO À BASE DE CARNE BOVINA]; BULGOGI [PRATO COREANO COMPOSTO POR CARNE ASSADA TEMPERADA E CORTADA]; CALDO DE CARNE DE VACA; CALDOS [SOPAS]; CARACÓIS PREPARADOS; CARNE DE CHURRASCO FATIADA E TEMPERADA [BULGOGI]; CARNE DE FRANGO SECA; CARNE DE PATO SECA; CARNE DE PORCO SECA; CARNE DE VACA PREPARADA; CARNE E LEGUMES COM OVOS COZIDOS A VAPOR; CARNE PREPARADA; CHILE COM QUEIJO; CHILI COM CARNE; CHIPS DE INHAME; CHIPS DE MANDIOCA; CHIPS DE MAÇÃ; CHOP SUEY; CONCENTRADOS DE SOPAS; CONSERVAS DE CARNE DE PORCO E FEIJÃO; CONSOMMÉS; CROQUETES DE BATATA; CROQUETES DE BORREGO; CUBOS DE SOPA; DAK GALBI [PRATO COREANO COMPOSTO PRINCIPALMENTE POR FRANGO FRITO NUM MOLHO DE PIMENTA FERMENTADA]; DIPS DE FEIJÃO; DIPS DE QUEIJO; DOENJANG JJIGAE [PRATO COREANO COMPOSTO PRINCIPALMENTE POR TOFU COM PASTA DE SOJA]; "FALAFEL" (PASTÉIS FRITOS DE GRÃO-DE-BICO MOÍDO COM ESPECIARIAS); DOLMAS [FOLHAS DE Videira RECHEADAS]; EMPADÃO DE CARNE; ENTRADAS PREPARADAS CONSTITUÍDAS PRINCIPALMENTE POR MARISCO; ESPETADAS DE KEBABS; FALAFEL; FEIJÕES COZINHADOS EM MOLHO DE SOJA [KONGJABAN]; FILETES DE PEIXE COM BATATAS FRITAS; FILETES DE PEIXE GRELHADOS; FLOCOS DE MAÇÃ; FOLHADOS DE BATATA; FOOL (SOBREMESA DE NATAS E FRUTOS); FRANGO FRITO; FRANGO GRELHADO (YAKITORI (PRATO JAPONÊS)); FRITOS DE REQUEIJÃO; FRITTATAS (OMELETES); FRITURAS; FRUTOS ESTALADIÇOS; GALBI [PRATO DE CARNE GRELHADA]; GALINHA ASSADA; GALINHA TERIYAKI (MARINADA EM MOLHO DE SOJA E GRELHADA); GUACAMOLE; GUACAMOLE [PURÉ DE ABACATE]; GUIADO DE CARIL PRÉ-COZINHADO; GUIADOS; HOMUS TAHINE; HÚMUS; JJIGAE CHEONGGUKJANG [PRATO COREANO COMPOSTO PRINCIPALMENTE POR TOFU COM PASTA RICA EM SOJA]; HÚMUS [PASTA DE GRÃO DE BICO]; JULIANAS [SOPAS]; KIMCHI JJIGAE [PRATO COREANO COMPOSTO PRINCIPALMENTE POR VEGETAIS FERMENTADOS, CARNE DE PORCO E TOFU]; LEGUMES (SALADAS DE -); MERENDAS À BASE DE CARNE; LULAS [PREPARADAS]; MERENDAS À BASE DE LEGUMES; MERENDAS À BASE DE PEIXE; MISTURA DE APERITIVOS SECOS E CONDIMENTADOS [BOMBAY MIX]; MISTURAS DE FRUTOS SECOS; MISTURAS DE APERITIVOS CONSTITUÍDAS POR FRUTOS TRANSFORMADOS E FRUTOS DE CASCA RIJA TRANSFORMADOS; MISTURAS DE SNACKS COMPOSTAS POR FRUTAS DESIDRATADAS E FRUTOS DE CASCA RIJA PROCESSADOS; MISTURAS PARA SOPA; MISTURAS PARA SOPAS; NINHOS DE PÁSSAROS COMESTÍVEIS; OMELETES; OVOS EM CONSERVA; OVOS ESCOCESSES; PALITOS DE QUEIJO; PANADOS DE FRANGO; PANQUECAS DE BATATA; PASTAS PARA FAZER SOPA; PASTÉIS DE BATATA FRITOS; PASTÉIS DE PEIXE [PATÊS DE PEIXE]; PEDACINHOS DE COCO; PEDAÇOS DE FRANGO PARA RECHEIO DE SANDUÍCHES; PEDAÇOS DE FRUTA; PEIXE COZINHADO CONGELADO; PRATOS COZINHADOS À BASE DE CARNE; PRATOS DE CARNE CONFECCIONADOS; PRATOS DE PEIXE; PRATOS À BASE DE LEGUMES ULTRA CONGELADOS; PRATOS PREPARADOS ESSENCIALMENTE À BASE DE BOLINHOS DE PEIXE, LEGUMES, OVOS COZIDOS, E CALDOS (ODEN); PRATOS PRINCIPAIS CONGELADOS PRÉ-EMBALADOS COMPOSTOS PRINCIPALMENTE DE MARISCO; PRATOS PRINCIPAIS À BASE DE LEGUMES, HORTALIÇAS OU VERDURAS; QUEIJO SOB A FORMA DE DIPS; QUENELLES [ROLINHOS

DE CARNE]; QUENELLES [ROLINHOS DE PEIXE]; QUENELLES [ROLINHOS]; QUEQUES DE OVO; RAGU DE VACA; RAGUS; RATATOUILLE; RATATOUILLE (GUISADO DE LEGUMES); REFEIÇÕES CONFECIONADAS COMPOSTAS PRINCIPALMENTE POR GRÃOS DE SOJA; REFEIÇÕES CONGELADAS CONSTITUÍDAS PRINCIPALMENTE POR PEIXE; REFEIÇÕES CONGELADAS CONSTITUÍDAS PRINCIPALMENTE POR AVES; REFEIÇÕES CONGELADAS CONSTITUÍDAS PRINCIPALMENTE POR CARNE; REFEIÇÕES CONGELADAS CONSTITUÍDAS PRINCIPALMENTE POR FRANGO; REFEIÇÕES COZINHADAS CONSTITUÍDAS PRINCIPALMENTE POR PEIXE; REFEIÇÕES COZINHADAS PRONTAS, CONSTITUÍDAS TOTAL OU PREDOMINANTEMENTE POR AVES; REFEIÇÕES COZINHADAS PRONTAS, CONSTITUÍDAS TOTAL OU PREDOMINANTEMENTE POR CAÇA; REFEIÇÕES COZINHADAS PRONTAS, CONSTITUÍDAS TOTAL OU PRINCIPALMENTE POR CARNE; REFEIÇÕES COZINHADAS, CONSTITUÍDAS PRINCIPALMENTE POR CARNE DE VACA SALTEADA E MOLHO DE SOJA FERMENTADO [SOGALBI]; REFEIÇÕES COZINHADAS, CONSTITUÍDAS PRINCIPALMENTE POR FRANGO SALTEADO E PASTA DE PIMENTA PICANTE FERMENTADA [DAK-GALBI]; REFEIÇÕES COZINHADAS, CONSTITUÍDAS PRINCIPALMENTE POR GALINHA E GINSENG [SAMGYETANG]; REFEIÇÕES COZINHADAS, CONSTITUÍDAS PRINCIPALMENTE POR LEGUMES FERMENTADOS, CARNE DE PORCO E TOFU [KIMCHI-JJIGAE]; REFEIÇÕES COZINHADAS, CONSTITUÍDAS PRINCIPALMENTE POR PASTA DE SOJA E TOFU [DOENJANG-JJIGAE]; REFEIÇÕES COZINHADAS, CONSTITUÍDAS PRINCIPALMENTE POR PASTA DE SOJA ESPESSA E TOFU [CHEONGGUKJANG-JJIGAE]; REFEIÇÕES DE CARNE PRÉ-CONFECIONADAS; REFEIÇÕES LIGEIRAS (SNACKS) À BASE DE LEGUMES; REFEIÇÕES PRÉ-CONFECIONADAS CONSTITUÍDAS PRINCIPALMENTE POR FRANGO; REFEIÇÕES PREPARADAS COM AVES [PRINCIPALMENTE AVES DOMÉSTICAS]; REFEIÇÕES PREPARADAS CONGELADAS CONSTITUÍDAS ESSENCIALMENTE POR LEGUMES; REFEIÇÕES PREPARADAS CONSTITUÍDAS ESSENCIALMENTE POR PEIXE; REFEIÇÕES PREPARADAS CONSTITUÍDAS PRINCIPALMENTE POR LEGUMES; REFEIÇÕES PREPARADAS CONSTITUÍDAS PRINCIPALMENTE POR PATO; REFEIÇÕES PREPARADAS CONSTITUÍDAS PRINCIPALMENTE POR PERU; REFEIÇÕES PREPARADAS CONSTITUÍDAS PRINCIPALMENTE POR SUCEDÂNEOS DE CARNE; REFEIÇÕES PREPARADAS CONTENDO PRINCIPALMENTE BACON; REFEIÇÕES PREPARADAS DE CARNE; REFEIÇÕES PREPARADAS À BASE DE LEGUMES; REFEIÇÕES PREPARADAS À BASE DE VEGETAIS PARA CRIANÇAS PEQUENAS; REFEIÇÕES PRÉ-CONFECIONADAS CONSTITUÍDAS PRINCIPALMENTE POR PERU; REFEIÇÕES PRÉ-EMBALADAS COMPOSTAS PRINCIPALMENTE DE CARNE DE CAÇA; REFEIÇÕES PRÉ-EMBALADAS CONSTITUÍDAS PRINCIPALMENTE POR MARISCO; REFEIÇÕES PREPARADAS DE CARNE [EM QUE PREDOMINA A CARNE]; REFEIÇÕES PREPARADAS QUE CONTÊM [PRINCIPALMENTE] CARNE; REFEIÇÕES PREPARADAS QUE CONTÊM [PRINCIPALMENTE] CAÇA; REFEIÇÕES PREPARADAS QUE CONTÊM [PRINCIPALMENTE] FRANGO; REFEIÇÕES PREPARADAS QUE CONTÊM [PRINCIPALMENTE] MARISCO; REFEIÇÕES PREPARADAS QUE CONTÊM [PRINCIPALMENTE] OVOS; REFEIÇÕES PREPARADAS, FEITAS A PARTIR DE SUCEDÂNEOS DE MARISCO; REFEIÇÕES PREPARADAS, FEITAS A PARTIR DE SUCEDÂNEOS DE PEIXE; REFEIÇÕES PRONTAS A COMER CONSTITUÍDAS PRINCIPALMENTE POR KEBAB;

ROSTI [BOLOS FRITOS DE BATATA RALADA]; SALADA DE BATATA; SALADAS CÉSAR; SALADAS DE AVES; SALADAS DE ENTRADA; SALADAS À BASE DE BATATA; SALADAS DE FRANGO; SALADAS DE FRUTA; SALADAS DE LEGUMES; SALADAS DE LEGUMES E HORTALIÇAS PRÉ-CORTADAS; SALADAS PREPARADAS; SALGADINHOS À BASE DE CARNE; SAMGYETANG [SOPA COREANA DE GALINHA E GINSENG]; SASHIMI; SNACKS DE BATATA; SNACKS À BASE DE COCO; SNACKS À BASE DE FRUTAS; SNACKS À BASE DE FRUTOS DE CASCA RIJA; SNACKS À BASE DE FRUTOS SECOS; SNACKS À BASE DE LEGUMES, HORTALIÇAS OU VERDURAS; SNACKS À BASE DE LEITE; SOBREMESA À BASE DE FRUTOS DE BAGA; SOBREMESAS DE CREME À BASE DE FRUTOS VERMELHOS; SONHOS DE BATATA [BOLINHOS DE BATATA]; SOPA DE MISO; SOPA DE MISO INSTANTÂNEA; SOPA DE PEIXE; SOPA DE QUIABO; SOPA INSTANTÂNEA; SOPA PRÉ-COZINHADA; SOPAS; SOPAS DE BOLAS DE MATZO; SOPAS DE MISO PRÉ-COZINHADAS; SOPAS DE TALHARIM; SOPAS EM LATA; SOPAS EM PÓ; STICKS DE TOFU; SURIMI; TAJINE [PRATO PREPARADO À BASE DE CARNE, PEIXE OU VEGETAIS]; TAGINE [PRATO PREPARADO À BASE DE CARNE, PEIXE OU VEGETAIS]; TIRAS DE CASCAS DE BATATA; TIRAS SECAS DE CARNE DE VACA; TIRAS DE LEGUMES FRITAS; TORRESMOS; TRIPAS DE BOVINO; TZATZIKI.

- 43 ALUGUER DE MÓVEIS, ROUPA DE CASA, CONJUNTOS DE MESA E EQUIPAMENTO PARA FORNECIMENTO DE ALIMENTOS E BEBIDAS; SERVIÇOS DE FORNECIMENTO DE ALIMENTOS E BEBIDAS; SERVIÇOS DE INFORMAÇÃO, ACONSELHAMENTO E RESERVA PARA O FORNECIMENTO DE ALIMENTOS E BEBIDAS; SERVIÇOS DE INFORMAÇÃO, ACONSELHAMENTO E RESERVA RELATIVOS A ALOJAMENTO TEMPORÁRIO.

(591) PROCESS BLACK C; 485; 122.

(540)



(531) 3.7.3 ; 3.7.19 ; 3.7.24

(210) **761259**

MNA

(220) 2026.01.26

(300)

(730) **PT MIKUS E SILVEIRA LDA**

(511) 30 PIZZAS; REFEIÇÕES À BASE DE PIZZA.

(591)

(540)

Primu's
PIZZERIA
Sabor com assinatura!

(531) 27.5.9

TERAPIA; SERVIÇOS MÉDICOS; SERVIÇOS PARA A REDUÇÃO DO PESO; SERVIÇOS PARA O PLANEAMENTO DE PROGRAMAS DE REDUÇÃO DE PESO; SERVIÇOS PRESTADOS POR NUTRICIONISTAS; TRATAMENTOS TERAPÊUTICOS PARA O CORPO; TRATAMENTOS PARA O CONTROLO DO PESO; TRATAMENTOS TERAPÊUTICOS PARA O ROSTO; CIRURGIA; CIRURGIA PLÁSTICA; CIRURGIA COSMÉTICA; CLÍNICAS MÉDICAS; SERVIÇOS DE CLÍNICAS MÉDICAS; ENFERMAGEM; CUIDADOS DE ENFERMAGEM; CONSULTORIA EM PSICOLOGIA INTEGRAL; SERVIÇOS DE PSICOLOGIA INDIVIDUAL E DE GRUPO; SERVIÇOS DE TELEMEDICINA; SERVIÇOS DE PSICÓLOGOS.

(591)

(540)

(210) **761260** MNA
(220) 2026.01.23
(300)
(730) **PT SOCIEDADE PADILHA & BARREIROS, LDA**

(511) 05 PREPARAÇÕES E ARTIGOS DE HIGIENE; SUPLEMENTOS E PREPARAÇÕES DIETÉTICOS.
42 SERVIÇOS DE TI (TECNOLOGIAS DE INFORMAÇÃO).
44 SERVIÇOS DE CUIDADOS DE SAÚDE PARA PESSOAS; ACONSELHAMENTO DIETÉTICO E NUTRICIONAL; ACONSELHAMENTO EM DIETA E NUTRIÇÃO; ACONSELHAMENTO EM SAÚDE; ACONSELHAMENTO EM QUESTÕES DE SAÚDE; ACONSELHAMENTO EM MATÉRIA DE DIETAS; AVALIAÇÃO DE RISCOS DE SAÚDE; AVALIAÇÃO DO CONTROLO DO PESO; CONSULTADORIA E ACONSELHAMENTO EM ESTILO DE VIDA PARA FINS MÉDICOS; CONSULTADORIA E ASSESSORIA DE NUTRIÇÃO ALIMENTAR; CONSULTADORIA NUTRICIONAL; CONSULTADORIA PROFISSIONAL EM MATÉRIA DE SAÚDE; CONSULTADORIA PROFISSIONAL RELACIONADA COM SERVIÇOS DE CUIDADOS DE SAÚDE; CUIDADOS DE ENFERMAGEM AO DOMICÍLIO; CUIDADOS DE SAÚDE; CUIDADOS DE SAÚDE RELACIONADOS COM MASSAGENS TERAPÊUTICAS; DISPONIBILIZAÇÃO DE INFORMAÇÃO EM ORIENTAÇÃO DIETÉTICA E NUTRICIONAL; DISPONIBILIZAÇÃO DE INFORMAÇÃO RELACIONADA COM SUPLEMENTOS DIETÉTICOS E NUTRICIONAIS; DISPONIBILIZAÇÃO DE INFORMAÇÃO SOBRE SUPLEMENTOS DIETÉTICOS E NUTRIÇÃO; DISTRIBUIÇÃO DE SUPLEMENTOS DIETÉTICOS; FORNECIMENTO DE INFORMAÇÃO SOBRE SAÚDE; FORNECIMENTO DE INFORMAÇÕES SOBRE QUESTÕES DE SAÚDE POR TELEFONE; MASSAGENS; PLANEAMENTO E SUPERVISÃO DE DIETAS; PLANEAMENTO DE PROGRAMAS PARA REDUÇÃO DE PESO; SERVIÇOS CLÍNICOS MÉDICOS E SANITÁRIOS; SERVIÇOS DE ACONSELHAMENTO EM CONTROLO DE PESO; SERVIÇOS DE ACONSELHAMENTO EM PERDA DE PESO; SERVIÇOS DE ASSESSORIA NO DOMÍNIO DA DIETÉTICA; SERVIÇOS DE ASSESSORIA E CONSULTADORIA RELACIONADOS COM NUTRIÇÃO; SERVIÇOS DE ASSISTÊNCIA AMBULATORIAL E HOSPITALAR; SERVIÇOS DE ASSESSORIA RELACIONADOS COM SAÚDE; SERVIÇOS DE AVALIAÇÃO DE SAÚDE; SERVIÇOS DE CLÍNICAS DE SAÚDE; SERVIÇOS DE CUIDADOS DE SAÚDE; SERVIÇOS DE GESTÃO DO PESO; SERVIÇOS DE INFORMAÇÃO E ASSESSORIA EM SAÚDE; SERVIÇOS DE INFORMAÇÃO MÉDICA VIA INTERNET; SERVIÇOS DE INFORMAÇÃO RELACIONADOS COM CUIDADOS DE SAÚDE; SERVIÇOS DE MASSAGENS TERAPÊUTICAS; SERVIÇOS DE NUTRICIONISTA; SERVIÇOS DE SAÚDE MENTAL; SERVIÇOS DE PLANEAMENTO DE DIETAS PARA A REDUÇÃO DO PESO; SERVIÇOS DE

LYNEA

(210) **761262** MNA

(220) 2026.01.24

(300)

(730) **PT JOÃO PEDRO CONTENTE GODINHO**

(511) 16 OBRAS DE ARTE E DECORAÇÕES, INCLUINDO FIGURAS, FEITAS SOBRETUDO DE PAPEL OU CARTÃO, E MAQUETES ARQUITETÓNICAS.
21 OBRAS DE ARTE E DECORAÇÕES, INCLUINDO ESCULTURAS, FEITAS SOBRETUDO DE CERÂMICA OU DE VIDRO, OU DE SEUS SUBSTITUTOS.
25 VESTUÁRIO.

(591) Preto; Branco; Vermelho; Amarelo; Laranja; Azul; Verde

(540)



(531) 27.99.17

(210) **761263** MNA

(220) 2026.01.24

(300)

(730) **PT FILIPE CASQUEIRO**

(511) 25 VESTUÁRIO.
26 BORDADOS.
35 SERVIÇOS DE LOJAS DE VENDA A RETALHO ONLINE RELACIONADOS COM VESTUÁRIO.
40 BORDADOS [FABRICO POR ENCOMENDA].

(591)

(540)

BORDART

(531) 27.99.2

(210) **761265** MNA
 (220) 2026.01.25
 (300)
 (730) **PT JOÃO PEDRO DOS SANTOS SILVA**
 (511) 41 SERVIÇOS DE FOTÓGRAFO PARA TIRAR FOTOGRAFIAS EM CASAMENTOS; SERVIÇOS DE FOTÓGRAFOS; FOTOGRAFIA AÉREA; PUBLICAÇÃO DE FOTOGRAFIAS; PRODUÇÃO DE ÁUDIO E VÍDEO, E FOTOGRAFIA.
 (591) Laranja, preto e branco
 (540)



(531) 16.3.11 ; 29.1.98

(210) **761266** MNA
 (220) 2026.01.26
 (300)
 (730) **PT JOÃO DIOGO SOARES MENDONÇA FERREIRA**
 (511) 41 SERVIÇOS DE DISC JOCKEY [DJ].
 (591)
 (540)



(531) 11.3.3 ; 19.7.1 ; 22.1.25

(210) **761267** MNA
 (220) 2026.01.26
 (300)
 (730) **PT DARKHOUSE LDA**
 (511) 09 CONTEÚDOS GRAVADOS E DESCARREGÁVEIS.
 35 SERVIÇOS DE PUBLICIDADE, DE MARKETING E DE PROMOÇÃO; SERVIÇOS DE PUBLICIDADE, DE MARKETING E PROMOCIONAIS; SERVIÇOS DE PUBLICIDADE, DE PROMOÇÃO E DE MARKETING.
 42 SERVIÇOS DE TI (TECNOLOGIAS DE INFORMAÇÃO); SERVIÇOS DE DESIGN.
 (591)
 (540)

GRAND MADEIRA

(210) **761268** MNA
 (220) 2026.01.26
 (300)
 (730) **PT HOTEL JANES, LDA**
 (511) 43 SERVIÇOS HOTELEIROS; SERVIÇOS DE ALOJAMENTO HOTELEIRO; SERVIÇOS DE ALOJAMENTO EM HOTEL.
 (591)
 (540)

CASA ESPERANÇA HOTEL

(210) **761269** MNA
 (220) 2026.01.26
 (300)
 (730) **PT MANUEL BRAGA PINHEIRO CERTIFICAÇÃO ENERGÉTICA UNIPESSOAL LDA**
 (511) 04 VELAS AROMÁTICAS; VELAS PERFUMADAS.
 (591)
 (540)

ATLANTIC FOG

(210) **761270** MNA
 (220) 2026.01.26
 (300)
 (730) **PT FREDERICO ALVES DE LEMOS**
 (511) 20 COLCHÕES; CAPAS PARA COLCHÕES; COLCHÕES DE ESPUMA; COLCHÕES DE MOLAS; COLCHÕES PARA CAMAS; BASES PARA COLCHÕES; COLCHÕES DE LÁTEX; COLCHÕES FUTON [SEM SEREM COLCHÕES PARA PARTOS]; COLCHÕES RESISTENTES AO FOGO; ESTEIRAS [ALMOFADAS OU COLCHÕES]; COLCHÕES PARA PARQUES DE BEBÉS; COLCHÕES DE CHÃO PARA DORMIR; CAMAS, COLCHÕES, ALMOFADAS E

TRAVESSEIROS; CAMAS COM COLCHÕES DE MOLAS INCORPORADAS.

- 24 COBERTURAS DE COLCHÕES; COBERTURAS PARA COLCHÕES; COBERTAS PARA COLCHÕES; PROTEÇÕES PARA COLCHÕES; CAPAS COM CONTOURO PARA COLCHÕES; COBERTURAS DE COLCHÕES E DE ALMOFADAS; COBERTURAS DE PROTEÇÃO PARA COLCHÕES E MÓVEIS; CAPAS PARA COLCHÕES [SEM SER PARA INCONTINÊNCIA].

(591)

(540)

NEST LUXURY MATTRESSES

(210) **761272** **MNA**

(220) 2026.01.26

(300)

(730) **PT WONDERFUL DAY, LDA**

(511) 09 IMANES, MAGNETIZADORES E DESMAGNETIZADORES; CONTEÚDOS GRAVADOS E DESCARREGÁVEIS.

18 BAGAGENS, MALAS, CARTEIRAS E OUTRAS BOLSAS DE TRANSPORTE; GUARDA-CHUVAS E GUARDA-SÓIS; CHAPÉUS DE CHUVA E CHAPÉUS DE SOL.

25 VESTUÁRIO.

35 SERVIÇOS DE PUBLICIDADE, DE MARKETING E PROMOCIONAIS; SERVIÇOS DE PUBLICIDADE, DE PROMOÇÃO E DE MARKETING; SERVIÇOS DE PUBLICIDADE, DE MARKETING E DE PROMOÇÃO.

41 SERVIÇOS DE RESERVA DE BILHETES PARA ATIVIDADES E EVENTOS EDUCATIVOS, DE ENTRETENIMENTO E DESPORTIVOS; PUBLICAÇÃO, RELATO E REDAÇÃO DE TEXTOS; SERVIÇOS DE EDUCAÇÃO, ENTRETENIMENTO E DESPORTO.

(591)

(540)

BELL RINGER

(210) **761334** **MNA**

(220) 2026.01.24

(300)

(730) **PT PEDRO NUNO RODRIGUES BARROS**

(511) 35 SERVIÇOS DE PUBLICIDADE, DE MARKETING E PROMOCIONAIS.

(591) Pantone 3435 C

(540)

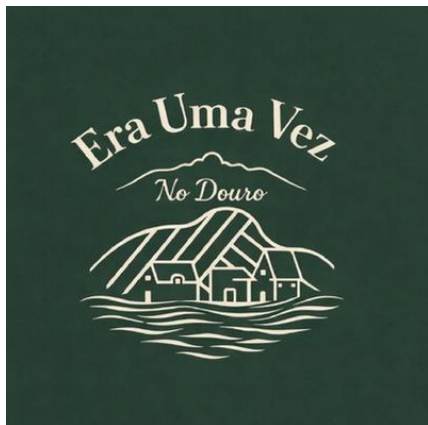

(531) 6.7.8 ; 26.11.13 ; 29.1.3

(210) **761335**

MNA

(220) 2026.01.24

(300)

(730) **PT RAQUEL HELENA ALMEIDA LOPES
PT BRUNO ALEXANDRE BAESSA
MOREIRA**

(511) 16 MATERIAL ESCOLAR [ARTIGOS DE PAPELARIA]; ARTIGOS DE PAPELARIA E MATERIAL ESCOLAR.

25 UNIFORMES ESCOLARES.

39 AGÊNCIAS DE MEDIAÇÃO DE TRANSPORTE.

41 REALIZAÇÃO DE VISITAS GUIADAS EDUCATIVAS.

(591) #D4DA36; #212950

(540)

happy
route

(531) 2.9.4 ; 4.5.7 ; 27.3.2 ; 27.5.1

(210) **761341**

MNA

(220) 2026.01.27

(300)

(730) AU **DANIIL SAKAEV**

(511) 42 PLATAFORMAS DE INTELIGÊNCIA ARTIFICIAL SOB A FORMA DE SOFTWARE COMO SERVIÇO [SAAS]; SOFTWARE COMO SERVIÇO [SAAS]; SERVIÇOS DE SOFTWARE COMO SERVIÇO [SAAS] QUE INCLUEM SOFTWARE PARA APRENDIZAGEM PROFUNDA; SERVIÇOS DE CONSULTADORIA NO DOMÍNIO DO SOFTWARE COMO SERVIÇO [SAAS]; SOFTWARE COMO SERVIÇO [SAAS] QUE INCLUI SOFTWARE PARA REDES NEURONAIIS PROFUNDAS; SERVIÇOS DE SOFTWARE COMO SERVIÇO [SAAS] QUE INCLUEM SOFTWARE PARA APRENDIZAGEM AUTOMÁTICA, APRENDIZAGEM PROFUNDA E REDES NEURONAIIS PROFUNDAS; CONSULTORIA EM INTELIGÊNCIA ARTIFICIAL; PROGRAMAÇÃO DE COMPUTADORES; PROGRAMAÇÃO DE COMPUTADORES PARA TERCEIROS; SERVIÇOS DE PROGRAMAÇÃO DE COMPUTADORES; INVESTIGAÇÃO RELACIONADA COM PROGRAMAÇÃO DE COMPUTADORES; SERVIÇOS DE PROGRAMAÇÃO DE COMPUTADORES CIENTÍFICOS; PROGRAMAÇÃO DE COMPUTADORES PARA A INTERNET; PROGRAMAÇÃO DE COMPUTADORES E DESIGN DE SOFTWARE; SERVIÇOS DE DESIGN E PROGRAMAÇÃO DE COMPUTADORES; PROGRAMAÇÃO DE COMPUTADORES NO DOMÍNIO DAS TELECOMUNICAÇÕES; SERVIÇOS DE ASSESSORIA RELACIONADOS COM PROGRAMAÇÃO DE COMPUTADORES; PROGRAMAÇÃO DE COMPUTADORES E MANUTENÇÃO DE PROGRAMAS INFORMÁTICOS; SERVIÇOS DE CONSULTORIA PROFISSIONAL RELACIONADOS COM PROGRAMAÇÃO DE

COMPUTADORES; SERVIÇOS DE CONSULTADORIA TÉCNICA RELACIONADOS COM PROGRAMAÇÃO DE COMPUTADORES; SERVIÇOS DE PROGRAMAÇÃO DE COMPUTADORES PARA ANÁLISE E ELABORAÇÃO DE RELATÓRIOS COMERCIAIS; DESENVOLVIMENTO E TESTE DE MÉTODOS DE COMPUTADOR, ALGORITMOS E SOFTWARE; SERVIÇOS DE ANÁLISE DE DADOS TÉCNICOS; INVESTIGAÇÃO NO DOMÍNIO DAS TECNOLOGIAS DA INFORMAÇÃO; PROGRAMAÇÃO DE PÁGINAS WEB; PROGRAMAÇÃO INFORMÁTICA PARA PROCESSAMENTO DE DADOS; PROGRAMAÇÃO INFORMÁTICA DE CONTRATOS INTELIGENTES NUM BLOCKCHAIN; SERVIÇOS DE PROGRAMAÇÃO INFORMÁTICA PARA PROCESSAMENTO DE DADOS; SERVIÇOS DE CONSULTORIA E INFORMAÇÃO EM PROGRAMAÇÃO INFORMÁTICA; SERVIÇOS DE PROGRAMAÇÃO INFORMÁTICA PARA SEGURANÇA DE DADOS ELETRÓNICOS; PROGRAMAÇÃO INFORMÁTICA DE CONTRATOS INTELIGENTES NUMA CADEIA DE BLOCOS [BLOCKCHAIN]; PROGRAMAÇÃO INFORMÁTICA PARA PROCESSAMENTO DE DADOS E SISTEMAS DE COMUNICAÇÃO; INFORMAÇÕES SOBRE TECNOLOGIA E PROGRAMAÇÃO INFORMÁTICAS ATRAVÉS DE UM WEBSITE; PROGRAMAÇÃO DE SOFTWARE PARA ESTUDOS DE MERCADO.

(591)

(540)



(531) 24.17.1 ; 28.7 ; 28.19

SEMITRANSFORMADOS E SUAS LIGAS; OBRAS DE ARTE E DECORAÇÕES, INCLUINDO ESCULTURAS, FEITAS SOBRETUDO EM METAIS NÃO PRECIOSOS; PORTAS, PORTÕES, JANELAS E REVESTIMENTOS DE JANELA (METÁLICOS); RECIPIENTES E ARTIGOS METÁLICOS PARA TRANSPORTE E EMBALAGEM; QUINQUILHARIA METÁLICA; SERRALHARIA NÃO METÁLICA.

(591) CINZENTO; LARANJA; PRETO; BRANCO

(540)



RuyCarvalho
SteelWorks

(531) 27.99.3 ; 27.99.18

(210) **761470**

MNA

(220) 2026.01.24

(300)

(730) **PT BEST BLEND LDA**

(511) 33 BEBIDAS ALCOÓLICAS (EXCLUINDO CERVEJA).

(591)

(540)

ETERNO BY BEST BLEND

(210) **761399**

MNA

(220) 2026.01.26

(300)

(730) **PT MARIA GALHARDO OLIVEIRA E CARMO MOTA BAPTISTA**

(511) 41 FORMAÇÃO; FORMAÇÃO EMPRESARIAL.

45 SERVIÇOS DE CONSULTORIA JURÍDICA; CONSULTORIA EM GESTÃO DE PROPRIEDADE INTELECTUAL; APLICAÇÃO DA LEI; AUDITORIAS DE CONFORMIDADE REGULAMENTAR; SERVIÇOS DE PROTEÇÃO, SALVAMENTO, SEGURANÇA E EXECUÇÃO DA LEI.

(591)

(540)

PLUS PRIVACY

(210) **761406**

MNA

(220) 2026.01.26

(300)

(730) **PT RUI MIGUEL ANTUNES CARVALHO**

(511) 06 FERRAGENS METÁLICAS; ESTRUTURAS E CONSTRUÇÕES TRANSPORTÁVEIS DE METAL; MATERIAIS E ELEMENTOS DE METAL PARA EDIFICAÇÃO E CONSTRUÇÃO; METAIS NÃO PRECIOSOS NÃO TRANSFORMADOS E

Concessões

Processo	Data do registo	Data do despacho	Nome do 1º requerente/titular	País resid.	Classes (Nice)	Observações
738875	2026.01.27	2026.01.27	CONFORAMA PORTUGAL, S.A.	PT	07 08 09 11 21	pedido de modificação de decisão concedido ao abrigo do artigo 22.º do cpi.
742092	2026.01.26	2026.01.26	IONFARMA, S.L.U.	ES	03 05	
744691	2026.02.02	2026.02.02	XIPU - GESTÃO E ADMINISTRAÇÃO DE ACTIVOS, LDA.	PT	32	
750575	2026.01.30	2026.01.30	KELLY ISABEL FERREIRA AUGUSTO	PT	44	
752637	2026.01.30	2026.01.30	MARGARIDA PEREIRA DA SILVA CUNHA	PT	35	
753607	2026.02.02	2026.02.02	ABEGOARIA COMERCIAL, S.A.	PT	33	
754704	2026.02.02	2026.02.02	ANA CATARINA CRISTINA MARTINS	PT	16 25 41	
754804	2026.02.02	2026.02.02	UVP - FEDERAÇÃO PORTUGUESA DE CICLISMO	PT	09 12 16 18 25 28 35 39 41 42 45	
755101	2026.02.02	2026.02.02	GRAÇA DA CRUZ ALVES RAMOS SARDINHA	PT	35	
755116	2026.02.02	2026.02.02	JAIME FERREIRA DOS SANTOS JÚNIOR	PT	41	
755117	2026.02.02	2026.02.02	EMMA JACQUELINE ARAUJO	PT	14 21 24 30 33 35	
755299	2026.02.02	2026.02.02	ANDRÉ FILIPE RIBEIRO LOPES	PT	29 30 32 40	
755318	2026.02.02	2026.02.02	PEDRO CARROLO	PT	09 35 41 42	
755334	2026.02.02	2026.02.02	MARTA SOFIA BRANDÃO BRINCHEIRO SANTOS	PT	44	
755339	2026.02.02	2026.02.02	MARIA CLARA DA COSTA SANTOS	PT	44	
755340	2026.02.02	2026.02.02	BERNARDO DE OLIVEIRA MENDES	PT	29	
755357	2026.02.02	2026.02.02	RAQUEL ALEXANDRA CORREIA MARTINS	PT	39	
755362	2026.02.02	2026.02.02	AVANÇO RADICAL LDA	PT	36	
755363	2026.02.02	2026.02.02	HUGO MIGUEL DE BARROS ANTUNES MOITA	PT	41	
755366	2026.02.02	2026.02.02	PASSO DE GIGANTE, LDA	PT	33	
755463	2026.02.02	2026.02.02	SILVIA MARIA MIMOSO GUEDES	PT	33 43	
755473	2026.02.02	2026.02.02	JARDINS NA LINHA - CONSTRUÇÃO E MANUTENÇÃO DE JARDINS, LDA	PT	44	
755493	2026.02.02	2026.02.02	NOBLESSE EQUESTRIAN UNIPESOAAL LDA	PT	35 39 41	
755494	2026.02.02	2026.02.02	SEARCHPROF, LDA	PT	09 35	
755571	2026.02.02	2026.02.02	PAULA ALEXANDRA DE OLIVEIRA ALVES FERREIRA NETO	PT	41	
755584	2026.02.02	2026.02.02	PEDRO ANDRÉ DOS SANTOS ESTEVES	PT	41	
755585	2026.02.02	2026.02.02	VÂNIA ALEXANDRA CEQUEIRA PALMA	PT	09 41 44	
755608	2026.02.02	2026.02.02	ANA FRANCISCA SANTOS PICAROTE	PT	41 45	
755609	2026.02.02	2026.02.02	ADEGA COOPERATIVA DE PONTE DA BARCA E ARCOS DE VALDEVEZ, CRL	PT	33	
755610	2026.02.02	2026.02.02	ANA MARIA TEIXEIRA GUEDES	PT	25	
755627	2026.02.02	2026.02.02	COVRE & BARBOSA LDA	PT	37	

Processo	Data do registo	Data do despacho	Nome do 1º requerente/titular	País resid.	Classes (Nice)	Observações
755647	2026.02.02	2026.02.02	DOURO'S FLAVOURS, UNIPessoal LDA.	PT	03 30 32 33	
755652	2026.02.02	2026.02.02	BILHARMÓVEIS - METAL. BILHARES E MÓVEIS, LDA.	PT	20 42	
755654	2026.02.02	2026.02.02	MARIA GORETI FERREIRA RANHADA	PT	14	
755656	2026.02.02	2026.02.02	ELSA PERES - UNIPessoal, LDA	PT	43	
755657	2026.02.02	2026.02.02	FOLIAS DE BACO UNIPessoal LDA	PT	32 33	
755660	2026.02.02	2026.02.02	MARCO PAULO DOS SANTOS SILVESTRE	PT	33	
755662	2026.02.02	2026.02.02	NUVEM TRIUNFAL, LDA	PT	41	
755663	2026.02.02	2026.02.02	NUVEM TRIUNFAL, LDA	PT	41	
755665	2026.02.02	2026.02.02	DUARTE NUNO SOARES SILVA	PT	41	
755675	2026.02.02	2026.02.02	PLURALDREAMS, LDA	PT	41	
755678	2026.02.02	2026.02.02	MARIA DE FÁTIMA BALANCHO SILVESTRE SERRANO	PT	41	
755680	2026.02.02	2026.02.02	INESTIMÁVELVALOR UNIPessoal LDA	PT	06 25 28 35	
755692	2026.02.02	2026.02.02	MYSTICVOLT - LDA	PT	09 35 42	
755694	2026.02.02	2026.02.02	ANTÓNIO RUI DE SANTA RITA MADEIRA TEIXEIRA	PT	24 25 35	
755695	2026.02.02	2026.02.02	CÁTIA ALEXANDRA VICENTE PATACA PARREIRA	PT	25	
755697	2026.02.02	2026.02.02	HUGO MIGUEL FRANCO VICENTE	PT	09	
755718	2026.02.02	2026.02.02	ANTÓNIO MANUEL MENDES ALVES MARTINS	PT	41	
755723	2026.02.02	2026.02.02	ANTÓNIO AURÉLIO FERREIRA SIMÕES	PT	35 41 42	
755727	2026.02.02	2026.02.02	DAVID MARTINS SERRA	PT	33	
755729	2026.02.02	2026.02.02	SUELEN JAQUELINE PEREIRA NATAL	PT	03 21 41 44	
755732	2026.02.02	2026.02.02	PEDRO GABRIEL BRILHA SERODIO	PT	09	
755734	2026.02.02	2026.02.02	DANCE4U, UNIPessoal LDA	PT	41	
755736	2026.02.02	2026.02.02	ANTONIO PEDRO NUNES DE SOUSA MACHADO	PT	44	
755739	2026.02.02	2026.02.02	CAROLINA BRÁS LIMA SANTOS	PT	42	
755741	2026.02.02	2026.02.02	CATARINA MARIA MAITA ZUCCARO MARQUES ANTUNES	PT	41	
755742	2026.02.02	2026.02.02	CATARINA MARIA MAITA ZUCCARO MARQUES ANTUNES	PT	41 45	
755744	2026.02.02	2026.02.02	CENTRO SOCIAL DE TORRES DO MONDEGO	PT	41 45	
755746	2026.02.02	2026.02.02	ANTIGA CONFEITARIA DE BELÉM, LDA	PT	21 25 30 33 35 43	
755748	2026.02.02	2026.02.02	ASEEL MAKAREM	PT	18 25 35	
755784	2026.02.02	2026.02.02	FRANCISCO ALEXANDRE ARAÚJO	PT	44	
755785	2026.02.02	2026.02.02	ERVIDEIRA, SOCIEDADE AGRÍCOLA, LDA.	PT	33	
755800	2026.02.02	2026.02.02	ERGOPROJECT-CONSULTORES ASSOCIADOS LDA	PT	37	
755801	2026.02.02	2026.02.02	ANTÓNIO MESQUITA RODRIGUES	PT	25	
755805	2026.02.02	2026.02.02	TONI BARREIROS	PT	35 41	
755813	2026.02.02	2026.02.02	RICARDO JORGE MARQUES DOS SANTOS MENDONÇA	PT	37	
755814	2026.02.02	2026.02.02	JOSÉ GOMES PIRES UNIPessoal, LDA	PT	33	
755818	2026.02.02	2026.02.02	ISCTE - INSTITUTO UNIVERSITÁRIO DE LISBOA (ISCTE-IUL)	PT	42	
755827	2026.02.02	2026.02.02	EXTREME POWER LDA	PT	20 42 44	
755828	2026.02.02	2026.02.02	RAIO CAUTELOSO ATIVIDADES DESPORTIVAS LDA.	PT	28 41	

Recusas

Processo	Data do pedido	Data da recusa	Nome do 1º requerente/titular	País resid.	Classes (Nice)	Observações
744501	2025.04.16	2026.02.02	PORTO EDITORA, LDA.	PT	09 16 41	arts. 235.º e 229.º n.º 3 do cpi.
748354	2025.06.25	2026.01.26	DIAGONAL-CORRETORES DE SEGUROS S.A.	PT	36	alínea c) do n.º 1 do artigo 23.º do cpi

Renovações

N.ºs 200 372, 234 370, 306 815, 307 464, 307 698, 308 995, 309 422, 312 420, 376 121, 387 767, 387 846, 390 297, 391 312, 391 313, 391 598, 391 815, 393 019, 393 532, 393 537, 393 594, 393 991, 553 938, 555 377, 555 384, 555 516, 555 641, 556 284, 557 109, 557 494, 558 441, 559 185, 559 238, 559 530, 559 560, 559 798, 560 527, 560 666, 561 743, 561 780, 563 092, 563 532, 563 574, 564 040 e 564 110.

Caducidades por falta de pagamento de taxa

Processo	Data do registo	Data da caducidade	Nome do 1º requerente/titular	País resid.	Observações
189848	1975.07.28	2026.01.28	NUTRICIA INTERNATIONAL B.V.	NL	
374487	2005.07.28	2026.01.28	SCA HYGIENE PRODUCTS AB	SE	
374552	2005.07.28	2026.01.28	ANTÓNIO MANUEL CARDOSO TEIXEIRA AFONSO	PT	
376492	2005.07.26	2026.01.28	ANTÓNIO EDUARDO DE ALMEIDA FARTO	PT	
383232	2005.07.28	2026.01.28	AMERICO ALMEIDA NUNES BENTO	PT	
383248	2005.07.28	2026.01.28	CAVES AVELAR, LDA.	PT	
383251	2005.07.28	2026.01.28	INSTITUTO SUPERIOR DE ECONOMIA E GESTÃO	PT	
383253	2005.07.28	2026.01.28	INSTITUTO SUPERIOR DE ECONOMIA E GESTÃO	PT	
383255	2005.07.28	2026.01.28	IMI - IMAGENS MÉDICAS INTEGRADAS, S.A.	PT	
383268	2005.07.28	2026.01.28	SERVAIDE ASSISTÊNCIA E SERVIÇOS, LDA.	PT	
383269	2005.07.28	2026.01.28	ANTÓNIO PAULO LAGOA VITORINO	PT	
383296	2005.07.28	2026.01.28	GLOBAL NOTÍCIAS, PUBLICAÇÕES, S.A.	PT	
383465	2005.07.28	2026.01.28	DULCE E RICARDO - DECORAÇÕES, LDA	PT	
383468	2005.07.28	2026.01.28	ASCENDI NORTE, AUTO-ESTRADAS DO NORTE, S.A.	PT	
383469	2005.07.27	2026.01.28	OPERANOR-OPERAÇÃO E MANUTENÇÃO DE AUTO-ESTRADAS,SA	PT	
383475	2005.07.27	2026.01.28	VETLIMA-SOC DISTRI.DE PRODUTOS AGRO-PECUÁRIOS,LDA	PT	
383479	2005.07.28	2026.01.28	NEWBRAIN-FORMAÇÃO E DESENVOLVIMENTO, LDA.	PT	
383483	2005.07.26	2026.01.28	VAP - VEÍCULOS AUTOMÓVEIS E PEÇAS, SA	PT	
383485	2005.07.26	2026.01.28	ORDEM DOS ENGENHEIROS - REGIÃO NORTE	PT	
383486	2005.07.26	2026.01.28	SOCIEDADE GESTORA DE INICIATIVAS FINANCEIRAS - SOGIN, S.A.	PT	
383494	2005.07.26	2026.01.28	ANTÓNIO JOAQUIM RIBEIRO CERQUEIRA	PT	
383498	2005.07.26	2026.01.28	ANTÓNIO JOSÉ DOMINGUES VALENTE	PT	
383580	2005.07.26	2026.01.28	LABORATÓRIOS ATRAL, S.A.	PT	
383581	2005.07.26	2026.01.28	LABORATÓRIOS ATRAL, S.A.	PT	
383583	2005.07.26	2026.01.28	LABORATÓRIOS ATRAL, S.A.	PT	
490423	2015.07.28	2026.01.28	JOSÉ ANTÓNIO LOBÃO DO NASCIMENTO	PT	
497761	2015.07.28	2026.01.28	CONSOLIDADOR, LDA.	PT	
500549	2015.07.28	2026.01.28	POETIC SPARKLE, UNIPessoal, LDA	PT	
525825	2015.07.27	2026.01.28	CITYPOST, S.A.	PT	
535755	2015.07.27	2026.01.28	DESTILATUM - DESTILARIA PORTUGUESA, S.A.	PT	
535756	2015.07.27	2026.01.28	DESTILATUM - DESTILARIA PORTUGUESA, S.A.	PT	
535757	2015.07.27	2026.01.28	DESTILATUM - DESTILARIA PORTUGUESA, S.A.	PT	
535758	2015.07.27	2026.01.28	DESTILATUM - DESTILARIA PORTUGUESA, S.A.	PT	
537080	2015.07.27	2026.01.28	ELSA MARIA MEIRELES SAMÕES	PT	
539555	2015.07.28	2026.01.28	SOTRATELRENT - ALUGUER DE VEÍCULOS SEM CONDUTOR, LDA.	PT	
540164	2015.07.28	2026.01.28	FRANCISCO RAMOS DA CRUZ	PT	
540439	2015.07.28	2026.01.28	HGST NETHERLANDS B.V.	NL	
540464	2015.07.28	2026.01.28	THE BOOTS COMPANY PLC	GB	
544740	2015.07.28	2026.01.28	NICHOLAS JAMES EVANS	PT	
544798	2015.07.28	2026.01.28	ORDEM SOMA IMOBILIÁRIA, LDA.	PT	
545313	2015.07.28	2026.01.28	CARLOS & LEONOR - ÓPTICA, LDA.	PT	
545435	2015.07.28	2026.01.28	MARIA NATÁLIA GASPAR	PT	
545539	2015.07.27	2026.01.28	VÍTOR MANUEL RAMOS BISCAIA	PT	

Processo	Data do registo	Data da caducidade	Nome do 1º requerente/titular	País resid.	Observações
545675	2015.07.27	2026.01.28	AUTORIDADE MARÍTIMA NACIONAL	PT	
545804	2015.07.27	2026.01.28	SUSANA COVANEIRO DE AGUIAR ENES	PT	
546066	2015.07.27	2026.01.28	JOSÉ ANTÓNIO DE CARVALHO FERNANDES	PT	
546156	2015.07.28	2026.01.28	MANUEL EDUARDO DE SOUSA E SILVA	PT	
546163	2015.07.27	2026.01.28	JORGE MANUEL MATEUS PEREIRA DA SILVA FARINHA	PT	
546182	2015.07.27	2026.01.28	HÉLDER MANUEL MARTINS COSTA SANTOS	PT	
546316	2015.07.27	2026.01.28	JOÃO RICARDO BARREIRAS HOWELL PINHEIRO	PT	
546326	2015.07.28	2026.01.28	ORLANDO JORGE ALVES HENRIQUES CEREJEIRA	PT	
546401	2015.07.27	2026.01.28	JOSÉ ARMANDINO MONTEIRO DE SOUSA RODRIGUES	PT	
546420	2015.07.28	2026.01.28	ELIANA MAGALHAES GARRIDO	PT	
546447	2015.07.28	2026.01.28	MIGUEL PEREIRA	AT	
546460	2015.07.28	2026.01.28	MÁRIO ANDRÉ PATRÍCIO TEIXEIRA JÚLIO	PT	
546526	2015.07.28	2026.01.28	FRANCISCO CARVALHO ABRANTES DA FONSECA	PT	
546657	2015.07.27	2026.01.28	XAREVISION, S.A.	PT	
546660	2015.07.27	2026.01.28	VANDA CAROLINA SOUSA SANTOS RODRIGUES	PT	
546668	2015.07.28	2026.01.28	LUÍS FILIPE MARTINS AREZES	PT	
546672	2015.07.27	2026.01.28	LUÍS ALEXANDRE FERREIRA BELCHIORINHO FAROLA	PT	
546687	2015.07.27	2026.01.28	SAFAGROW LTD	GB	
546688	2015.07.27	2026.01.28	SAFAGROW LTD	GB	
546689	2015.07.27	2026.01.28	SAFAGROW LTD	GB	
546707	2015.07.27	2026.01.28	PEDRO MANUEL BORREGA DOS SANTOS	PT	
546711	2015.07.27	2026.01.28	SIGMA INCENTIVE - UNIPESSOAL LDA.	PT	
546712	2015.07.27	2026.01.28	ORVALHO CORK, LDA.	PT	
546723	2015.07.27	2026.01.28	JONAS DOHLER DOS SANTOS	PT	
546725	2015.07.27	2026.01.28	LÉA PRISCA LÓPEZ	PT	
546727	2015.07.27	2026.01.28	BUZZBAZAR - IMPORTAÇÃO, EXPLORAÇÃO E SERVIÇOS, S.A.	PT	
546730	2015.07.28	2026.01.28	TIAGO ANDRÉ DA SILVA MARTINS	PT	
546731	2015.07.27	2026.01.28	ILUSTRÂMBITO - UNIPESSOAL, LDA.	PT	
546732	2015.07.27	2026.01.28	CARLA SOFIA SIMÕES INÁCIO	PT	
546733	2015.07.28	2026.01.28	VERA LÚCIA GOMES MATA	PT	
546735	2015.07.27	2026.01.28	CORGO & COSTA, LDA.	PT	
546748	2015.07.27	2026.01.28	MULTIDADOS - CONSULTORIA E TRATAMENTO ESTATÍSTICO DE DADOS, LDA.	PT	
546749	2015.07.28	2026.01.28	SIC - SOCIEDADE INDEPENDENTE DE COMUNICAÇÃO, S.A.	PT	
546750	2015.07.28	2026.01.28	SIC - SOCIEDADE INDEPENDENTE DE COMUNICAÇÃO, S.A.	PT	
546751	2015.07.28	2026.01.28	LEADERS COSMETIC CO., LTD	KR	
546758	2015.07.28	2026.01.28	ANA CRISTINA PALMA DOS REIS PAIXÃO	PT	
546765	2015.07.28	2026.01.28	APP II - AGÊNCIA PORTUGUESA DE PRODUÇÃO, LDA.	PT	
546766	2015.07.27	2026.01.28	AMPLIVITA INTERNATIONAL, LDA.	PT	
546769	2015.07.27	2026.01.28	GRID - CONSULTAS, ESTUDOS E PROJETOS DE ENGENHARIA, S.A.	PT	
546770	2015.07.27	2026.01.28	MARTA DE PINHO PIMENTA	PT	
546774	2015.07.28	2026.01.28	RODOLFO GALVÃO SILVA	PT	
546780	2015.07.28	2026.01.28	AMAZING EVOLUTION S.A.	PT	
546781	2015.07.28	2026.01.28	VERTICELOGIA, LDA.	PT	
546783	2015.07.28	2026.01.28	VERTICELOGIA, LDA.	PT	
546786	2015.07.28	2026.01.28	URIACH THERALAB, S.A.	PT	
546787	2015.07.28	2026.01.28	PORTUGAL DELUXE - CONSULTORIA E ORGANIZAÇÃO DE EVENTOS, LDA.	PT	
546788	2015.07.27	2026.01.28	HÉLIO FERNANDO CIPRIANO BERNARDINO	PT	
546789	2015.07.27	2026.01.28	AMPLIVITA INTERNATIONAL, LDA.	PT	
546791	2015.07.27	2026.01.28	ANTÓNIO CARRIÇO	PT	

Processo	Data do registo	Data da caducidade	Nome do 1º requerente/titular	País resid.	Observações
546792	2015.07.28	2026.01.28	ANDRÉ FILIPE MARTINS DOS SANTOS	PT	
546793	2015.07.27	2026.01.28	PAULA ISABEL DOS SANTOS CORDEIRO MENDES	PT	
546794	2015.07.27	2026.01.28	MARIA ELCINEIDE DE MENDONÇA ROCHA CORREIA	PT	
546796	2015.07.28	2026.01.28	PEDRO MANUEL BATISTA BRANCO	PT	
546797	2015.07.27	2026.01.28	LEONARDO GONÇALO OLIVEIRA FERREIRA	PT	
546802	2015.07.28	2026.01.28	JORGE MIGUEL ROCHA ESTEVES	PT	
546805	2015.07.28	2026.01.28	JOÃO VITORINO CALHEIROS DE SOUSA RÊGO	PT	
546807	2015.07.28	2026.01.28	FERNANDO MIGUEL FOGAÇA MENEZES FALCÃO	PT	
546811	2015.07.28	2026.01.28	PAULO ALEXANDRE TERROSO SILVA	PT	
546812	2015.07.28	2026.01.28	ANA FILIPA DELGADO SILVESTRE JORGE	PT	
546813	2015.07.28	2026.01.28	CENATOLIM, LDA	PT	
546814	2015.07.28	2026.01.28	LIQUID CONSULTING, UNIPessoal LDA.	PT	
546827	2015.07.27	2026.01.28	ONE TRADING, LDA.	PT	
546838	2015.07.27	2026.01.28	ROLANDO EXPÓSITO GONZALEZ	PT	
546845	2015.07.28	2026.01.28	VANTOUR - RESTAURAÇÃO, COMÉRCIO E SERVIÇOS DE BENS ALIMENTARES, LDA.	PT	
546851	2015.07.28	2026.01.28	OTOJAL - ESTAMPARIA TÊXTIL, LDA.	PT	
546859	2015.07.28	2026.01.28	BRUNA CATARINA SILVA FONSECA	PT	
546860	2015.07.28	2026.01.28	CARLOS ALBERTO FERNANDES DE LIMA	PT	
546871	2015.07.28	2026.01.28	ABOUT ALENTEJO, LDA.	PT	
546872	2015.07.28	2026.01.28	ACÁCIO DOS SANTOS AZEVEDO	PT	
546881	2015.07.28	2026.01.28	RUI FILIPE SILVA RODRIGUES	PT	
546882	2015.07.28	2026.01.28	GUILHERME SAMPAIO, UNIPessoal LDA.	PT	
546947	2015.07.27	2026.01.28	MICAELA CORREIA DE SOUSA	PT	
547012	2015.07.28	2026.01.28	CARLOS MANUEL ESTEVES & OLIVEIRA, LDA.	PT	
547056	2015.07.28	2026.01.28	MCMKT BRANDS, LDA.	PT	
547057	2015.07.28	2026.01.28	MCMKT BRANDS, LDA.	PT	
547058	2015.07.28	2026.01.28	MCMKT BRANDS, LDA.	PT	
547060	2015.07.27	2026.01.28	MANUEL MENDES CORREIA	PT	
547368	2015.07.28	2026.01.28	LEADERS COSMETIC CO., LTD	KR	
729762	2025.01.22	2026.01.28	DAVID LUIS SALGUEIRO VAZ QUEIROZ	PT	
730120	2025.01.22	2026.01.28	P13 MÓDULO CRIATIVO UNIPessoal, LDA.	PT	
732654	2025.01.22	2026.01.28	RODRIGO CÂMARA GONÇALVES	PT	
732944	2025.01.23	2026.01.28	PROPER HOTELS - PORTUGAL, LDA.	PT	
733193	2025.01.22	2026.01.28	LINHAS E FIGURINOS - LDA	PT	
733252	2025.01.22	2026.01.28	MARIA LEONOR QUEIROZ AUGUSTO	PT	
733296	2025.01.23	2026.01.28	ANA BEATRIZ BRITO LOPES	PT	
733298	2025.01.22	2026.01.28	NMJA COMPANY, LDA	PT	
733300	2025.01.22	2026.01.28	ALTAS QUINTAS - EXPLORAÇÃO AGRÍCOLA E VINÍCOLA, S.A.	PT	
733322	2025.01.22	2026.01.28	VAGAS & PARÂMETROS-MEDIAÇÃO IMOBILIÁRIA, LDA	PT	
733326	2025.01.22	2026.01.28	HASSAN ALI BADAR	PT	
733330	2025.01.23	2026.01.28	VASCO LEANDRO PEIXOTO DE OLIVEIRA NOVAIS	PT	
733343	2025.01.22	2026.01.28	JOAO ALEXANDRE ALMEIDA PINTO	PT	
733359	2025.01.23	2026.01.28	PATRÍCIA ALEXANDRA DE OLIVEIRA MARQUES RAMALHEIRO	PT	
733372	2025.01.22	2026.01.28	CENTRO HÍPICO DO PORTO	PT	
733382	2025.01.22	2026.01.28	SOFIA ALEXANDRA PRATAS CARITA	PT	
733383	2025.01.22	2026.01.28	BURGO CROCANTE LDA	PT	
733397	2025.01.23	2026.01.28	VAGNER APARECIDO DOS SANTOS	PT	
733409	2025.01.23	2026.01.28	PATRÍCIA ALEXANDRA CLAUDINA DOS SANTOS	PT	
733410	2025.01.23	2026.01.28	LECOQIMMO MEDIAÇÃO IMOBILIÁRIA LDA	PT	
733419	2025.01.23	2026.01.28	AMPLITUDE MAGICA UNIPessoal LDA	PT	
733476	2025.01.22	2026.01.28	JOÃO CARLOS DE ALMEIDA GONÇALVES FERNANDES	PT	
733537	2025.01.22	2026.01.28	ALEXANDRE COSMELLI	PT	
733574	2025.01.23	2026.01.28	CASA DOS AMADOS, VINHOS DE PORTUGAL,	PT	

Processo	Data do registo	Data da caducidade	Nome do 1º requerente/titular	País resid.	Observações
733598	2025.01.23	2026.01.28	LDA.	PT	
733667	2025.01.22	2026.01.28	PEDRO HENRIQUE VIEIRA ALVES DA SILVA DILEMA SILVESTRE, LDA.	PT	

Averbamentos

Transmissões

Processo	Data do averbamento	Antigo requerente/titular	País resid.	Atual requerente/titular	País resid.	Observações
379004	2026.01.30	JOSÉ GOMES DA COSTA	PT	PISCINAS DO CENTRO - CONSTRUÇÃO DE PISCINAS LDA	PT	

Licenças de exploração

Processo	Data do averbamento	Nome do 1º requerente/titular	País resid.	Nome do concessionário	País resid.	Observações
313213	2026.01.27	KICKERS INTERNATIONAL B.V.	NL	AIRBORNE FOOTWEAR LIMITED	GB	LICENÇA DE EXPLORAÇÃO NÃO EXCLUSIVA.

Outros Atos

738875. – POR TER SIDO REVOGADO AO ABRIGO DO ART. 22º DO CPI, O DESPACHO DE CONCESSÃO PARCIAL PUBLICADO NA PAG. 33 DO BPI N.º 184/2025, EDITADO EM 24/09/2025, DEVE SER CONSIDERADO SEM EFEITO

753495. – SUPRIMIDOS OS SERVIÇOS DA CLASSE 41.

753522. – PEDIDO LIMITADO A: (CLASSE 43) «SERVIÇOS DE INFORMAÇÃO, ACONSELHAMENTO E RESERVA RELATIVOS A ALOJAMENTO TEMPORÁRIO.».

Requerimentos indeferidos

Processo	Número do documento	Data de apresentação	Data do despacho	Nome do titular	País resid.	Observações
752651	20076596 77	2026.01.27	2026.01.30	RAUL PEDRO MANARTE NEVES DA SILVA	PT	REQUERIMENTO DE RESPOSTA À RECUSA PROVISÓRIA, INDEFERIDO POR PREJUÍZO DO ART.228.º DO CPI.

Renovações Parciais

A publicação das renovações parciais a seguir indicadas corresponde à renúncia para a parte do direito que não foi objeto de renovação

Processo	Data da renovação	Observações
554626	2026.01.12	RENOVAÇÃO PARCIAL DO REGISTO, MANTENDO-SE VÁLIDO APENAS PARA AS CLASSES 09, 35, 39 E 42.

Pedidos e Avisos de Deferimento de Revalidação

Processo	Data do pedido de revalidação	Data de despacho de deferimento	Requerente / titular	Observações
540625	2026.01.16	2026.01.30	MARIA HELENA GASPAR DUARTE PACIÊNCIA MACHADO NUNES	
730408	2026.01.16	2026.01.30	JOÃO JORGE SOUSA BOTELHO MARTINS	
732417	2026.01.16	2026.01.30	MARTA DANIELA NETO PEREIRA	

Declarações de Invalidade

Processo	Data do pedido	Data da concessão	Data da declaração de invalidade	Observações
642081	2020.05.07	2020.07.31	2026.01.29	DECLARAÇÃO DE NULIDADE: DEFERIMENTO DO PEDIDO DE DECLARAÇÃO DE NULIDADE DA MARCA NACIONAL N.º 642081 «O & S - SUPPLIES», APRESENTADO NOS TERMOS DO DISPOSTO NO ARTIGO 259.º, N.º 1 E COM FUNDAMENTO NO ARTIGO 231.º, N.º 6, AMBOS DO CÓDIGO DA PROPRIEDADE INDUSTRIAL, POR SE CONSIDERAR TER SIDO FEITA PROVA DE TER SIDO APRESENTADA A REGISTO DE MÁ-FÉ.

REGISTO INTERNACIONAL DE MARCAS

Concessões

Processo	Data do registo	Data do despacho	Nome do 1º requerente/titular	País resid.	Classes (Nice)	Observações
1843802	2024.11.11	2026.02.02	KRKA, TOVARNA ZDRAVIL, D.D., NOVO MESTO	SI	01 03 05 10 16 42 44 45	
1843803	2024.11.11	2026.02.02	KRKA, TOVARNA ZDRAVIL, D.D., NOVO MESTO	SI	01 03 05 10 16 42 44 45	
1843804	2024.11.11	2026.02.02	KRKA, TOVARNA ZDRAVIL, D.D., NOVO MESTO	SI	01 03 05 10 16 42 44 45	
1847746	2025.01.10	2026.02.02	KRKA, TOVARNA ZDRAVIL, D.D., NOVO MESTO	SI	05	
1847747	2025.01.10	2026.02.02	KRKA, TOVARNA ZDRAVIL, D.D., NOVO MESTO	SI	05	

REGISTO DE LOGÓTIPOS

Pedidos

De acordo com o artigo 286.º do Código da Propriedade Industrial, a seguir se publicam os pedidos de registo de logótipos; da data de publicação do presente aviso começa a contar-se o prazo de dois meses para a apresentação de reclamações de quem se julgar prejudicado pela eventual concessão dos mesmos, em conformidade com o artigo 17.º do mesmo Código.

(210) **58847** **LOG**
 (220) 2026.01.21
 (730) PT **CANDIDATOBTINADO, UNIPessoal, LDA**

(512) 47402 COMÉRCIO A RETALHO DE EQUIPAMENTO DE TELECOMUNICAÇÕES
 COMÉRCIO A RETALHO DE EQUIPAMENTO DE TELECOMUNICAÇÕES, ATIVIDADES DE REVENDA DE TELECOMUNICAÇÕES/ENERGIA E ATIVIDADES DE SERVIÇOS DE INTERMEDIÇÃO NO DOMÍNIO DAS TELECOMUNICAÇÕES/ENERGIA. TRANSPORTE E ENTREGA DE ENCOMENDAS.

(591)
 (540)

LousaConnect

(531) 27.5.1

COMÉRCIO, IMPORTAÇÃO E EXPORTAÇÃO DE PRODUTOS ALIMENTARES DE BEBIDAS E TABACO.
 (591) 298C; 295C.
 (540)



(531) 3.9.16 ; 5.7.17 ; 5.9.1 ; 8.5.4

(210) **58848** **LOG**
 (220) 2026.01.20
 (730) PT **IS - INSTITUTO DE INVESTIGAÇÃO E INOVAÇÃO EM SAÚDE - ASSOCIAÇÃO**

(512) 72101 INVESTIGAÇÃO E DESENVOLVIMENTO EM BIOTECNOLOGIA
 SERVIÇOS DE INVESTIGAÇÃO LABORATORIAL RELACIONADOS COM PRODUTOS FARMACÊUTICOS; SERVIÇOS DE CIÊNCIA E TECNOLOGIA EM BIOTECNOLOGIA.

(591)
 (540)

FOEHN BIOSCIENCES

(210) **58860** **LOG**
 (220) 2026.01.23
 (730) PT **POESIA PERMANENTE UNI. LDA**
 (512) 73300 ATIVIDADES DE RELAÇÕES PÚBLICAS E COMUNICAÇÃO
 PUBLICAÇÃO PERIÓDICA

(591)
 (540)

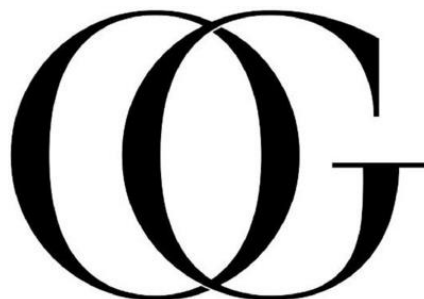

(210) **58850** **LOG**
 (220) 2026.01.21
 (730) PT **CONSUMINTENSO PRODUTOS - ALIMENTARES LDA**

(512) 46321 COMÉRCIO POR GROSSO DE CARNE E PRODUTOS À BASE DE CARNE

(531) 27.5.19 ; 27.5.22 ; 27.99.7 ; 27.99.15

(210) **58861** **LOG**
(220) 2026.01.23
(730) **PT FUNDAÇÃO MARIA JOSÉ E JOÃO**
GAGLIARDINI GRAÇA
(512) 94991 ASSOCIAÇÕES CULTURAIS E
RECREATIVAS
ASSOCIAÇÕES CULTURAIS E RECREATIVAS

(591)
(540)



(531) 27.5.10 ; 27.99.6 ; 27.99.7

(210) **58863** **LOG**
(220) 2026.01.24
(730) **PT HUGO MIGUEL LOPES FERNANDES**
(512) 81300 ATIVIDADES DOS SERVIÇOS DE
PLANTACÃO E MANUTENÇÃO DE JARDINS
CONSTRUÇÃO E MANUTENÇÃO DE JARDINS.

(591)
(540)



(531) 5.11.2 ; 27.5.11

(210) **58870** **LOG**
(220) 2026.01.26
(730) **PT J. ESPÍRITO SANTO & IRMÃOS, LDA.**
(512) 49312 TRANSPORTE REGULAR INTERURBANO EM
AUTOCARROS
TRANSPORTE REGULAR INTERURBANO EM
AUTOCARROS

(591)
(540)



(531) 26.11.13

Concessões

Processo	Data do registo	Data do despacho	Nome do 1º requerente/titular	País resid.	Observações
58457	2026.02.02	2026.02.02	SÁ LIMPA - FACILITY SERVICES, LDA	PT	
58465	2026.02.02	2026.02.02	MARCO MOREIRA GARCIA UNIPessoal LDA	PT	
58562	2026.02.02	2026.02.02	MARIO ALEXANDRE AREIA MIGUEL	PT	
58570	2026.02.02	2026.02.02	RICARDO CARVALHO & MARTA SOFIA FERNANDES-TRANSPORTES LDA	PT	

Recusas

Processo	Data do pedido	Data da recusa	Nome do 1º requerente/titular	País resid.	Observações
58250	2025.06.24	2026.01.29	IGREJA EVANGÉLICA ASSEMBLEIA DE DEUS	PT	alínea c) do n.º 1 do artigo 23.º do cpi

Renovações

N.ºs 7 479, 35 796, 36 230, 36 301, 36 851, 37 273, 37 514, 37 515, 37 598 e 37 750.

Caducidades por falta de pagamento de taxa

Processo	Data do registo	Data da caducidade	Nome do 1º requerente/titular	País resid.	Observações
6403	2005.07.28	2026.01.28	SODECA PORTUGAL, LDA.	PT	
6404	2005.07.28	2026.01.28	INTEGRALSANUS - INSTITUTO DE MEDICINA INTEGRAL	PT	
34329	2015.07.28	2026.01.28	ROMÃO DE BAIXO	PT	
34349	2015.07.27	2026.01.28	CAVES CORTE REAL - SOCIEDADE DE VINHOS ESPUMANTES, LDA.	PT	
34519	2015.07.27	2026.01.28	INTERVALÓBVIO - SOCIEDADE UNIPessoal LDA.	PT	
34561	2015.07.27	2026.01.28	ISABEL MARIA DE JESUS FERREIRA GONÇALVES SEQUEIRA	PT	
34564	2015.07.27	2026.01.28	CRESAÇOR - COOPERATIVA REGIONAL ECONOMIA SOLIDÁRIA	PT	
34573	2015.07.28	2026.01.28	MARIA ODETE VAZ DA SILVA	PT	
34575	2015.07.27	2026.01.28	SANTOS GABRIEL, LDA	PT	
34578	2015.07.27	2026.01.28	TRIANGULAÇÃO, SERVIÇOS DE CONSULTORIA E COMUNICAÇÃO, LDA.	PT	
34579	2015.07.28	2026.01.28	LUÍS CARLOS TEIXEIRA MOSSÂMEDES	PT	
34581	2015.07.28	2026.01.28	FERNANDO ALVES	PT	
34585	2015.07.27	2026.01.28	ORVALHO CORK, LDA.	PT	
34586	2015.07.27	2026.01.28	NELSON RUI SILVA LANCHAS	PT	
34587	2015.07.28	2026.01.28	TEAMIDEAS, LDA.	PT	
34588	2015.07.28	2026.01.28	IDD - PLATAFORMA DAS INDÚSTRIAS DE DEFESA NACIONAIS, S.A.	PT	
34589	2015.07.28	2026.01.28	JOSÉ PEDRO DE ARAÚJO BRUTO DA COSTA	PT	
34597	2015.07.28	2026.01.28	CLÍNICA MÉDICO DENTÁRIA MIGUEL SOUSA LIMA, LDA.	PT	
34601	2015.07.28	2026.01.28	MIRA RAMOS SUPERMERCADO DE JOAQUIM FERNANDES RAMOS, LDA.	PT	
34607	2015.07.28	2026.01.28	OTOJAL - ESTAMPARIA TÊXTIL, LDA.	PT	
34609	2015.07.28	2026.01.28	HELENA VAZ PEREIRA - CABELEIREIROS UNIPessoal, LDA.	PT	
34612	2015.07.28	2026.01.28	REAL ATUNARA, S.A.	PT	
57303	2025.01.22	2026.01.28	NITESH HARICHANDRA PREMGI	PT	
57321	2025.01.22	2026.01.28	JOÃO CARLOS GUILHERME GUERREIRO MONTEIRO	PT	
57351	2025.01.22	2026.01.28	EDUARDO QUEBRA UNIPessoal, LDA.	PT	

AGENTES OFICIAIS DE PROPRIEDADE INDUSTRIAL

(Os Agentes Oficiais da Propriedade Industrial, como tal reconhecidos pelo Instituto Nacional da Propriedade Industrial, podem promover actos e termos do processo sem necessidade de juntar procuração).

João Mascarenhas de Vasconcelos

- Cartório: Av. Duque D'Ávila, 32-1º – 1000-141 LISBOA
- Tel.: 21 3547763 – Fax: 21 3560486
- E-mail: geral@fdnovaes.com

João Pereira da Cruz

- Cartório: Rua Vitor Cordon, 10-A – 1249-103 LISBOA
- Tel.: 21 3475020 – Fax: 21 3421885 e 21 3424583
- E-mail: joaopcruz@jpcruz.pt
- Web: www.jpereiradacruz.pt

Vitor Hugo Ramalho da Costa França

- Cartório: Av. Duque D'Ávila, 32 - 1º – 1000-141 LISBOA
- Tel.: 21 3547574 – Fax: 21 3528473 e 21 35511 03
- E-mail: costa.franca@costafranca.pt

Jorge Afonso Cruz

- Cartório: Rua Vitor Cordon , 10-A – 1249-103 LISBOA
- Tel.: 21 3475020 – Fax: 21 3421885 e 21 3424583
- E-mail: jorgeacruz@jpcruz.pt
- Web: www.jpereiradacruz.pt

Marta Burnay da Costa Pessoa Bobone

- Cartório: Travessa do Jardim à Estrela, 28 – 1350-186 LISBOA
- E-mail: bobone@zonmail.pt

Maria Silvina Vieira Pereira Ferreira

- Cartório: Av. Casal Ribeiro, 50 - 3º, 1000-093 LISBOA
- Tel.: 21 3815050 – Fax: 21 3831150/21 381 33 93
- E-mail: sferreira@clarkemodet.com.pt

Maria Eugénia Martinez

- Cartório: Rua Vitor Cordon, 10-A – 1249-103 LISBOA
- Tel.: 21 3475020 – Fax: 21 3421885 e 21 3424583
- E-mail: info@jpcruz.pt
- Web: www.jpereiradacruz.pt

Maria do Rosário May Pereira da Cruz

- Cartório: Av. Duque d' Ávila, 66, 7º - 1050-083 LISBOA
- Tel.: 21 387 69 61 - Fax: 21 387 75 96
- E-mail: furtado@furtado.pt

Nuno Cruz

- Cartório: Rua Vitor Cordon , 10-A – 1249-103 LISBOA
- Tel.: 21 3475020 – Fax: 21 3421885 e 21 3424583
- E-mail: nunocruz@jpcruz.pt
- Web: www.jpereiradacruz.pt

Raquel da Costa França

- Cartório: Av. Duque D'Ávila, 32 – 1º – 1000-141 LISBOA
- Tel.: 21 3547574 – Fax: 21 3528473 e 21 3551103
- E-mail: costa.franca@netcabo.pt

António José Pissarra Dias Machado

- Cartório: Av. José Gomes Ferreira, 15 – 3ºL, 1495-139 ALGÉS
- Tel.: 21 3241530 – Fax: 21 3422446 e 21 3476656
- E-mail: marcpat@agcunhaferreira.pt
- Web: www.agcunhaferreira.pt

José Eduardo de Sampaio

- Cartório: Rua do Salitre, 195 – 1269-063 LISBOA
- Tel.: 21 3841300 – Fax: 21 3875775
- E-mail: jedc@jedc.pt
- Web: www.jedc.pt

João Carlos Sardiña de Barros

- Cartório: Rua Rodrigo da Fonseca, 72 – 3º Esq. - 1250-193 LISBOA
- Tel.: 213863466
- E-mail: gmr@magalhaes-adv.pt

Isabel Carvalho Franco

- Cartório: Rua do Salitre, 195 – 1269-063 LISBOA
- Tel.: 21 3841300 – Fax: 21 3875775
- E-mail: isabel.franco@jedc.pt
- Web: www.jedc.pt

Álvaro Albano Duarte Catana

- Cartório: Avenida Marquês de Tomar, 44 - 6º - 1069 - 229 LISBOA
- Tel.: 217 613 490 – Fax: 217 613 499
- E-mail: alvaro.duarte@aduarteassoc.com
- Web: www.aduarteassoc.com

José Eduardo Dinis de Carvalho

- Cartório: Rua do Salitre, 195 – 1269-063 LISBOA
- Tel.: 21 3841300 – Fax: 21 3875775
- E-mail: jedc@jedc.pt
- Web: www.jedc.pt

Fernando António Ferreira Magno

- Cartório: Av. José Gomes Ferreira, 15 – 3ºL, 1495-139 ALGÉS
- Tel.: 21 3241530 – Fax: 21 3422446 e 21 3476656
- E-mail: marcpat@agcunhaferreira.pt
- Web: www.agcunhaferreira.pt

António Côrte-Real

- Cartório: Av. 5 de Outubro, 16, 2º Esq. - 1050-056 LISBOA
- Tel.: 21 7801963
- E-mail: sgcr@sgcr.pt

José Luís Arnaut

- Cartório: Rua Castilho, 50, 1250-071 LISBOA
- Tel.: 21 0958100 – Fax: 21 0958155
- E-mail: jarnaut@rpa.pt

José Motta Veiga

- Cartório: Rua João Penha, 10 – 1250-131 LISBOA
- Tel.: 213841120 - Tlm: 919146060
- E-mail: mottaveiga@mail.telepac.pt | geral@mottaveiga.com
- Web: www.mottaveiga.com

Pedro da Silva Alves Moreira

- Cartório: Rua Tomás Ribeiro, nº 45 – 2º Andar, 1050-225 LISBOA
- Tel.: 210545500 – Fax: 21 3978754
- E-mail: pedro.moreira@rcf.pt
- Web: www.rcf.pt

João Luís Garcia

- Cartório: Av. 5 de Outubro, 16, 2º Esq. - 1050-056 LISBOA
- Tel.: 21 7801963
- E-mail: sgcr@sgcr.pt

Manuel António Durães da Conceição Rocha

- Cartório: Lagoas Park - Edifício 7, 1º Piso – 2740-244 PORTO SALVO
- Tel.: 21 1224726
- E-mail: info.portugal@herrero.pt

Gonçalo de Magalhães Moreira Rato

- Cartório: Rua Rodrigo da Fonseca, 72 – 3º Esq, 1250-193 LISBOA
- Tel.: 21 3875201 - Fax: 21 3875200
- E-mail: gmr@magalhaes-adv.pt

José Raúl de Magalhães Simões

- Cartório: Av. 5 de Outubro, 16, 2º Esq. - 1050-056 LISBOA
- Tel.: 21 7801963
- E-mail: sgcr@sgcr.pt

Maria das Dores Marques Banheiro Meira

- Cartórios: Rua Quirino da Fonseca, 29 – 5º Esq. – 1000-251 LISBOA e Av. Luísa Todi, 277, 2º, E-1 – 2900-452 SETÚBAL
- Tel.: 21 8436250 e 265 540240 – Fax: 21 8436251 e 265 540241
- E-mail: tecnimarca@gmail.com
- Web: www.tecnimarca.pt e www.tecnimarca.com

Martim Luís Gomes de Araújo de Arantes e Oliveira

- Cartório: Rua Tomás Ribeiro, nº 45 – 5º Esq., 1050-225 LISBOA
- Tel.: 21 3907373 – Fax: 21 3978754
- E-mail: rcf@rcf.pt

Dina Maria Martins Pereira Soares

- Cartório: Av. José Gomes Ferreira, 15 – 3ºL, 1495-139 ALGÉS
- Tel.: 21 3241530 – Fax: 21 3422446 e 21 3476656
- E-mail: marcpat@agcunhaferreira.pt
- Web: www.agcunhaferreira.pt

Carmen Cristina Martins Garcia de Pina Alcobia Galinha

- Cartório: Avenida Ressano Garcia nº 6 R/c. Esq. - 1070-237 LISBOA
- Tel.: +351 213 712 737 - Fax: +351 213 874 726
- E-mail: carmenpina@sapo.pt

Ana Maria Ferreira Pereira da Silva Veiga

- Cartório: Rua Ator Chaby Pinheiro, 5 A - 2795-060 LINDA A VELHA
- Tel.: 914930808
- E-mail: apsilvaveiga@netcabo.pt

Luís Silva Carvalho

- Cartório: Rua Vitor Cordon, 10-A, – 1249-103 LISBOA
- Tel.: 21 3475020 – Fax: 21 3421885 e 21 3424583
- E-mail: lsc@jpcruz.pt
- Web: www.jpereiradacruz.pt

Alberto Canelas

- Cartório: Rua Vitor Cordon , 10-A – 1249-103 LISBOA
- Tel.: 21 3475020 – Fax: 21 3421885 e 21 3424583
- E-mail: acanelas@jpcruz.pt
- Web: www.jpereiradacruz.pt

César Manuel de Bessa Monteiro

- Cartório: Av. Infante D. Henrique, 26 - 1149-096 LISBOA
- Tel.: 21 723 18 00 – Fax: 21 723 1899
- E-mail: bessa.monteiro@abreuadvogados.com
- Web: www.abreuadvogados.com

Paulo Alexandre Pinto Correia Rodrigues da Graça

- Cartório: Av. Almirante Reis, 104 - 5º – 1150-022 LISBOA
- Tel.: 21 8110051 – Fax: 21 8141605
- E-mail: paulo.graca-82931@advogados.oa.pt

Miguel Camargo de Sousa Eiró

- Cartório: Av. Fontes Pereira de Melo, 15 – 7º – 1050-115 LISBOA
- Tel.: 21 3160324 – Fax: 21 3150826
- E-mail: miguel.eiro@mail.telepac.pt

Elsa Maria Martins Barreiros Amaral Canhão

- Cartório: Rua Tomás Ribeiro, nº 45 – 2º Andar, 1050-225 LISBOA
- Tel.: 210545500 – Fax: 21 3978754
- E-mail: elsa.canhao@rcf.pt
- Web: www.rcf.pt

Joaquim Maria Calado Marques

- Cartório: Av. Álvares Cabral, 47 - R/C - 1250-015 LISBOA
- Tel.: 21 381 46 40 – Fax: 21 381 46 41
- E-mail: jcaladomarques@esc-advogados.pt

Ana Teresa Pulido

- Cartório: Al. D. Afonso Henriques, 72 - 6ºesq., 1000-125 LISBOA
- Tel.: 936792055
- E-mail: atp-67251@advo.oa.pt

Vera Araújo Arnaut

- Cartório: Av. Eng Duarte Pacheco, Torre 2, 9.º - Sala 3. – 1070 – 102 LISBOA
- Tel.: 21 384 01 97/8 – Fax: 21 384 01 99
- E-mail: vera.araujo@notarios.pt

Luísa Guerreiro

- Cartório: Rua Raul Proença, 3 - 2820-478 CHARNECA DA CAPARICA
- Tel.: 21 821 23 47
- E-mail: luisague@netcabo.pt
- Web: www.lguerreiro.com

Olga Maria Rocha da Cruz Landim

- Cartório: Av. Casal Ribeiro, 50 - 3.º, 1000-093 LISBOA
- Tel.: 21 3815050 e 21 3815054 – Fax: 21 3831150 e 21 3813393
- E-mail: info@clarkemodet.com.pt

Paulo Pelayo de Sousa

- Cartório: Rua de Sá da Bandeira, 706 – 2.º. Esq.º – 4000-432 PORTO
- Tel.: 22 2046120 – Fax: 22 2080728
- E-mail: geral@arlindodesousa.pt

Pedro Pelayo de Sousa

- Cartório: Rua de Sá da Bandeira, 706 – 2.º. Esq. – 4000-432 PORTO
- Tel.: 22 2046120 – Fax: 22 2080728
- E-mail: geral@arlindodesousa.pt
- Web: www.arlindodesousa.pt

Pedro Manuel Branco da Cruz

- Cartório: Av. Duque de Loulé, 1 – 7.º Esq. – 1050-085 LISBOA
- Tel.: 21 3535233 – Fax: 21 3535259
- E-mail: lex@cruzadvogados.com

Vítor Luís Ribeiro Cardoso

- Cartório: Rua Jaime Cortesão, nº 62 - 2910-538 SETÚBAL
- Tel.: 265 233 158 - TLM: 937250536 - Fax: 265 233 158
- E-mail: marcasedpatentes@ribeirocardoso.com

Abel Dário Pinto de Oliveira

- Cartório: Rua Nossa Senhora de Fátima, 419 - 3.º - Frente - 4050-428 PORTO
- Tel.: 22 600 80 94 e 22 016 02 04 – Fax: 22 600 80 95
- E-mail: geral@ampporto.com

Alexandra Costa Paixão

- Cartório: Av. António Augusto de Aguiar, nº 148, 4C e 5C - 1050-021 LISBOA
- Telemóvel: 919830742
- E-mail: fastfiling@fast-filing.com

Ana Bárbara Emauz de Melo Portugal de Sampaio

- Cartório: Rua do Salitre, 195 – 1269-063 LISBOA
- Tel.: 21 3841300 – Fax: 21 3875775
- E-mail: ana.sampaio@jedc.pt
- Web: www.jedc.pt

Ana Maria Gonçalves Fidalgo

- Cartório: Av. Casal Ribeiro, 50 - 3.º, 1000-093 LISBOA
- Tel.: 21 3815050 – Fax: 21 3831150
- E-mail: afidalgo@clarkemodet.com.pt

Anabela Teixeira de Carvalho

- Cartório: Edifício Net - Rua de Salazares, n.º 842 - 4149-002, PORTO
- Tel.: 220028916 - Fax: 225322066
- E-mail: anabela.carvalho@patents.pt
- Web: <http://patentree.eu/>

António Jorge Mateus Andrade

- Cartório: Av. Infante D. Henrique, 26 - 1149-096 LISBOA
- Tel.: 21 7231800 - Fax: 21 7231899
- E-mail: antonio.andrade@abreuadvogados.com
- Web: www.abreuadvogados.com

Bruno Braga da Cruz

- Cartório: Rua Castilho, 67, 1.º 1250-068 LISBOA
- Tel.: (+351) 213 849441 - Fax: (+351) 213 849449
- E-mail: brunobragadacruz-127791@adv.oa.pt
- Web: www.mrgl.pt

Carla Maria Santos Pinheiro

- Cartório: Prct. Dr. Raul Ramalhão, 203, 3.º Andar, Escr. 3.1, 4470-644 MAIA
- Tel.: 91 0052697
- E-mail: pinheirocarlams@gmail.com

Cláudia Pimenta Monteiro de Medina Barbosa Xara-Brasil Nogueira

- Cartório: Av. Maria Helena Vieira da Silva, 40, 1.º Dto.– 1750-184 LISBOA
- Tlm.: 96 297 25 10
- E-mail: cxarabrasil@gmail.com

Cristina Antónia de Almeida Carvalho

- Cartório: Av. 5 de Outubro, 16, 2.º Esq - 1050-056 LISBOA
- Tel.: 217 80 19 63
- E-mail: sgcr@sgcr.pt

Filipe Teixeira Baptista

- Cartório: Edifício Heron Castilho - Rua Braamcamp, 40 – 5 E - 1250-050 LISBOA
- Tel.: 211 914 169 - Fax: 211 914 166
- E-mail: filipe.baptista@bma.com.pt
- Web: www.bma.com.pt

Gonçalo Maria Cabral da Cunha Ferreira

- Cartório: Tv do Froes 10 A – 2000-145 SANTARÉM
- Tel.: 916093424
- E-mail: goncalo@cfadvogados.com

Gonçalo Santos da Cunha de Paiva e Sousa

- Cartório: Avenida António Augusto Aguiar 108, 4.º andar – 1150-019 LISBOA
- Tel.: 917 764 793
- E-mail: goncalo.sousa@gastao.com
- Web: goncalo.sousa@gastao.com

Inês de Carvalho Simões

- Cartório: Rua Vitor Cordon , 10-A – 1249-103 LISBOA
- Tel.: 21 3475020/30 – Fax: 21 3421885 e 21 3424583
- E-mail: inessimoes@jpcruz.pt
- Web: www.jpereiradacruz.pt

João M. Pimenta

- Cartório: Rua Vitor Cordon, 10-A – 1249-103 LISBOA
- Tel.: 21 3475020/30 – Fax: 21 3421885 e 21 3424583
- E-mail: joapimenta@jpcruz.pt
- Web: www.jpereiradacruz.pt

João Sardinha

- Cartório: Rua Vitor Cordon , 10-A – 1249-103 LISBOA
- Tel.: 21 3475020/30 – Fax: 21 3421885 e 21 3424583
- E-mail: joaosardinha@jpcruz.pt
- Web: www.jpereiradacruz.pt

João Paulo Sena Mioludo

- Cartório: Rua Tomás Ribeiro, n.º 45 - 2º Andar, 1050-225 LISBOA
- Tel.: 963075786
- E-mail: joao.mioludo@rcf.pt
- Web: www.rcf.pt

Luís Gonçalo Moura Cavaleiro de Ferreira

- Cartório: Av. Álvares Cabral, 47, 1º – 1250-015 LISBOA
- Tel.: 213 806 530 – Fax: 213 806 531
- E-mail: cavaleiro.ferreira@leonelalves.com

Marco Alexandre Gomes da Silva Pires de Sousa

- Cartório: Rua Quinta do Monte, 96 - 1º Dtº - 4805-151 CALDAS DAS TAIPAS
- Tel. 936954610 – Fax: 253471946
- E-mail: marcopires.sousa-9680p@adv.oa.pt

Maria do Carmo Fernandes

- Cartório: Rua Vitor Cordon, 10 A, 1º Andar - 1249-103 LISBOA
- Tel.: 213876961 – Tlm 965804956
- E-mail: maria.fernandes@furtado.pt

Maria Manuel Ramos Lucas

- Cartório: Praça de Portugal nº. 7C - 1ºD - 2910-640 SETÚBAL
- Tel.: 265 228685 – Fax: 265 228637
- E-mail: mmlucas@marquesmarcas.com

Maria Teresa Delgado

- Cartório: Lagoas Park - Edifício 7, 1º Piso – 2740-244 PORTO SALVO
- Tel.: 21 1224726
- E-mail: tdelgado@herrero.pt

Miguel Quintans

- Cartório: Rua Castilho, 50, 1250-071 LISBOA
- Tel.: 21 0958109 – Fax: 21 0958155
- E-mail: miguel.quintans@cmsportugal.com
- Web: www.cms.law/pt

Ricardo Souto Soares Henriques

- Cartório: Av. Infante D. Henrique, 26 – 1149-096 LISBOA
- Tel.: 21 7231800 – Fax: 21 7231899
- E-mail: ricardo.henriques@abreuadvogados.com
- Web: www.abreuadvogados.com

Teresa Colaço Dias

- Cartório: Rua Vítor Cordon, 10 A, 1º Andar, 1249-103 LISBOA
- Telef.: 351 21 387 69 61 - Fax: 351 21 387 75 96
- E-mail: teresa.dias@furtado.pt
- Web: www.furtado.pt

Teresa Maria Ferreira Pereira da Silva Garcia

- Cartório: R. Soldados da Índia, 72 – 1400-340 LISBOA
- Tel.: 21 3017086
- E-mail: garcia.teresa@netcabo.pt

Paulo Jorge Monteverde Plantier Saraiva Maia

- Cartório: Edifício Heron Castilho, Rua Braamcamp, 40 – 5E - 1250-050 LISBOA
- Tel.: 213 806 530 - Fax: 213 806 531
- E-mail: paulo.monteverde@bma.com.pt
- Web: www.bma.com.pt

Águeda Silva

- Cartório: Rua 4 de Outubro, 821 - 4810-485 GUIMARÃES
- E-mail: aguedasilva@gmail.com

Ana Bela Ferreira

- Cartório: Av. 5 de Outubro, 16, 2º Esq. - 1050-056 LISBOA
- Tel.: 217801963
- E-mail: sgcr@sgcr.pt
- Web: www.sgcr.pt

Margarida Martinho do Rosário

- Cartório: Av. António Augusto Aguiar 108, 4º - 1050-019 LISBOA
- Tel.: 218823990 – Fax: 218823997
- E-mail: margarida.rosario@gastao.com
- www.gastao.eu

Ana Rita Vilhena

- Cartório: Rua Vítor Cordon, 10-A – 1249-103 LISBOA
- Tel.: 21 3475020 – Fax: 21 3421885 e 21 3424583
- E-mail: anaritavilhena@jpcruz.pt
- Web: www.jpereiradacruz.pt

António Trigueiros de Aragão

- Cartório: : Rua Tomás Ribeiro, n.º 45 - 2º Andar, 1050-225 LISBOA
- Tel.: 210545500
- E-mail: ata@taglobal.pt
- Web: www.rcf.pt

Carmina Cardoso

- Cartório: Largo de São Carlos, 3 - 1200-410 LISBOA
- Tel.: 213583620 – Fax: 213159434
- E-mail: c.cardoso-183171@adv.oa.pt.

Elsa Maria Bruno Guilherme

- Cartório: Avenida da Liberdade, nº 258, 6º Andar - 1250-149 LISBOA
- Tel.: ++351 215 943 993
- E-mail: elsagui76@gmail.com

Filipe Pedro

- Cartório: Rua Varela Silva, 3 - 2º Dto. - 2730-233 BARCARENA
- E-mail: filipedro@netcabo.pt

Francisca Ferreira Pinto

- Cartório: Av. da República, 25 - 1º - 1050-186 LISBOA
- Tel.: 213821200 – Fax: 213877109
- E-mail: francisca.ferreira.pinto@garrigues.com / gcf@garrigues.com

Hugo Monteiro de Queirós

- Cartório: Av. Fontes Pereira de Melo, 43 - 1050-119 LISBOA
- Tel.: +351 213 197 311 – Tlm: +351 934 301 498
- E-mail: hugo.monteiroqueiros@plmj.pt
- Web: www.plmj.com

Isabel Bairrão

- Cartório: Rua Pedro Calmon, 7, 3.º Esquerdo, 1300-454 LISBOA
- Tel.: 926606856
- E-mail: ibairrao@gmail.com

Joana Mata

- Cartório: Avenida da Índia, n.º 10, Piso 0, 1349-066 LISBOA
- Tel.: 963996754
- E-mail: Joana.mata@pt.eylaw.com

João Jorge

- Cartório: Rua Tomás Ribeiro, nº 45 – 2º Andar, 1050-225 LISBOA
- Tel.: 210545500 – Fax: 213978754
- E-mail: joao.jorge@rcf.pt
- Web: www.rcf.pt

João Pedro Fazendeiro

- Cartório: Av. Conselheiro Fernando de Sousa, nº 19, 5º - 1070-072 LISBOA
- Tel.: 216083894
- E-mail: legal@protectidea.pt

Jorge Faustino

- Cartório: Rua Tomás Ribeiro, nº 45 – 2º Andar, 1050-225 LISBOA
- Tel.: 210545500 – Fax: 213978754
- E-mail: jorge.faustino@rcf.pt
- Web: www.rcf.pt

José de Novaes e Ataíde

- Cartório: Av. Duque D'Ávila, 32 - 1º - 1000-141 LISBOA
- Tel.: 213547763 – Fax: 213560486
- E-mail: geral@fdenovaes.com

Lídia Neves

- Cartório: Edifício Amoreiras Square, Rua Carlos Alberto da Mota Pinto, n.º 17, 2.º piso - 1070-313 LISBOA
- Tel.: 213192080
- E-mail: lneves@adcecija.pt

Lourenço de Sampaio

- Cartório: Rua do Salitre, 195 - 1269-063 LISBOA
- Tel.: 213841300 – Fax: 213875775
- E-mail: lourenco.sampaio@jedc.pt

Luís Humberto Ferreira

- Cartório: Edifício Net - Rua de Salazares, n.º 842 - 4149-002 PORTO
- Tel.: 220028916 - Fax: 225322066
- E-mail: luis.ferreira@patents.pt
- Web: <http://patentree.eu/>

Joana Fialho Pinto

- Cartório: Av. Fontes Pereira de Melo, 43, 1050-119 LISBOA
- E-mail: joana.fialhopinto@plmj.pt
- Web: www.plmj.com

Maria Cruz Garcia

- Cartório: Av. Casal Ribeiro, 50, 3º Andar – 1000-093 LISBOA
- Tel.: 91 145 26 59
- E-mail: inpi@clarkemodet.com.pt
- Web: www.clarkemodet.com

Mário Castro Marques

- Cartório: Rua António Cardoso, 235, 6º Dto Frt, 4150-081 PORTO
- Tel.: 91 9107557
- E-mail: mariocastromarques@gmail.com

Marisa Coimbra

- Cartório: Rua Dom Francisco Manuel de Melo 21, 1070-085 LISBOA
- Tel.: 21 313 2000 – Fax: 21 313 2001
- E-mail: marisa.coimbra@srslegal.pt
- Web: <https://www.srslegal.pt/pt/>

Nuno Lourenço

- Cartório: Lusoworld II A25. Rua Pé de Mouro 2710-144 SINTRA
- Tel.: 21 1395721 – Fax: 21 1946681
- E-mail: nuno.lourenco@today.patents.com
- Web: www.todaypatents.com

Rodolfo Condessa

- Cartório: Rua Cidade de Rabat, 31 - 8º Esq. - 1500-159 LISBOA
- Tel.: 966712005
- E-mail: rodolfo.condessa@gmail.com

Rui Duarte Catana

- Cartório: Av. Marquês de Tomar, 44 - 6º - 1069-229 LISBOA
- Tel.: 217613490 – Fax: 217613499
- E-mail: rui.catana@aduarateassoc.com
- Web: www.aduarateassoc.com

Rui Moreira de Resende

- Cartório: Rua Bernardo Lima, 3 - 1150-074 LISBOA
- Tel.: 213566400 – Fax: 213566488
- E-mail: ruiresende@rsa-advogados.pt

Sandra Martins Pinto

- Cartório: Praça Gen. Humberto Delgado 267, 3º Andar, Salas 1-2, 4000-288 PORTO
- E-mail: sandramartinspinto@gmail.com

Teresa Luísa Catarino Fernandes Gingeira Martins

- Cartório: Edifício Net - Rua de Salazares, n.º 842 - 4149-002, PORTO
- Tel.: 220028916
- E-mail: teresa.martins@patents.pt
- Web: www.patentree.eu

Vasco Stilwell d'Andrade

- Cartório: Rua Castilho, 165 - 1070-050 LISBOA
- Tel.: 213817400 – Fax: 213826629
- E-mail: vsandrade@mlgts.pt
- Web: www.mlgts.pt

Vera Correia Alves

- Cartório: Rua do Carmo, n.º 11, 2º, sala 11, 4700-309 BRAGA
- Tlm: 919285011
- E-mail: valves@sablegal.pt

Ana Sofia Dinis Chaves

- Cartório: Rua Luis Gonzaga, Edifício Phoenix Garden, 7º andar H, MACAU
- Tel.: 00853 66591201
- E-mail: chaves.anasofia@gmail.com

Ália Mohamade Amadá

- Cartório: Rua Visconde de Santarém, n.º 75B, 1000 - 286 LISBOA
- E-mail: info@amadalegal.com
- Web: www.amadalegal.com

Rita Milhões

- Cartório: Rua do Salitre, 195 - 1269-063 LISBOA
- Tel.: 351 213 841 300
- E-mail: jedc@jedc.pt

Daniel Reis Nobre

- Cartório: Alameda dos Oceanos, 41K-21, Parque das Nações – 1990-207 LISBOA
- Tel.: 213 150 970 - Fax: 213 531 352
- E-mail: portugal@inventacom
- Web: www.inventa.pt

Tiago Reis Nobre

- Cartório: Alameda dos Oceanos, 41K-21, Parque das Nações – 1990-207 LISBOA
- Tel.: 213 150 970 - Fax: 213 531 352
- E-mail: portugal@inventia.com
- Web: www.inventia.pt

David Cardoso

- Cartório: Avenida Defensores de Chaves, 36, 1.º Direito, 1000-119 LISBOA
- Tel.: 218758322 – Fax: 255134816
- E-mail: dc@legalwest.eu

Ágata Pinho

- Cartório: Av. Sidónio Pais, n.º 379, Piso 1, sala 1.14, Ed. HOECHST - 4100-486 BOAVISTA, PORTO
- Tel.: 926 730 599
- E-mail: agatapinho.ip@gmail.com

Ana Eugénio

- Cartório: Rua António Enes 18-3D - 1050-025 LISBOA
- E-mail: aeugenio.ana@gmail.com

Ana M. Sebastião

- Cartório: Rua Vitor Cordon , 10-A – 1249-103 LISBOA
- Tel.: 21 3475020/30 – Fax: 21 3421885 e 21 3424583
- E-mail: anamsebastiao@jpacruz.pt
- Web: www.jpereiradacruz.pt

Cátia Ribeiro

- Cartório: Praça de Portugal nº. 7C - 1ºD - 2910-640 SETÚBAL
- Tel.: 265 228 685 - Fax: 265 228 637
- E-mail: catia@marquesmarcas.com
- Web: www.marquesmarcas.com

Joana Dez-Réis Grilo

- Cartório: Rua de Campolide n.º 164 D, 1070-029 LISBOA
- Tel.: 934954388
- E-mail: joana.grilo@protectdata.pt

Luís Caixinhas

- Cartório: Alameda dos Oceanos, 41K-21, Parque das Nações - 1990-207 LISBOA
- Tel.: 213 150 970 - Fax: 213 531 352
- E-mail: portugal@inventia.com
- Web: www.inventia.pt

Ricardo Abrantes

- Cartório: Taguspark, Núcleo Central 383, 2740-122 OEIRAS
- Tel.: 211344001
- E-mail: ricardo.abrantes@patents.pt
- Web: www.patentree.eu

Patrícia Marques

- Cartório: Rua Santo António nº47B, 3ºQ - 2410-168 LEIRIA
- Tel.: 963169814
- E-mail: patriciamarqs@gmail.com

Márcia Martinho da Rosa

- Cartório: Campo Grande, 35 – 4º C, 1700-087 LISBOA
- Tel.: : +351 212 401 022
- E-mail: geral@mmr.pt
- Web: www.mmr.pt

Madalena Barradas

- Cartório: Avenida Casal Ribeiro, 50, 3º Dto, 1000-093 LISBOA
- Tel.: 21 3815050
- E-mail: mbarradas@clarkemodet.com

Luís Teixeira

- Cartório: Rua Públia Hortênsia de Castro, nº 1, 2º A - 1500-518 LISBOA
- E-mail: teixeira.luismanuel@gmail.com

Manuel Cunha Ferreira

- Cartório: Av. José Gomes Ferreira, 15 – 3ºL, 1495-139 ALGÉS
- Tel.: 213241530 - Fax: 213476656 / 213422446
- E-mail: manuel.cunhaferreira@agcunhaferreira.pt

Ana Fazendeiro

- Cartório: Av. das Forças Armadas, nº 125 - 12º - 1600-079 LISBOA
- Tel.: 217231800 - Fax: 217231899
- E-mail: ana.fazendeiro@abreuadvogados.com

Vítor Palmela Fidalgo

- Cartório: Alameda dos Oceanos, 41K-21, Parque das Nações – 1990-207 LISBOA
- Tel.: 213 150 970 - Fax: 213 531 352
- E-mail: vfidalgo@inventar.com
- Web: www.inventar.pt

Sérgio Coimbra Henriques

- Cartório: Av de Berna, 30 - 3º A, 1050-148 LISBOA
- Tel.: 211 64 99 99
- E-mail: sergiocoimbrahenriques@gmail.com

Filipa Lopes Galvão

- Cartório: Rua Professor Simões Raposo, nº 5, 4º B - 1600-660 LISBOA
- E-mail: flg@dcmlittler.com

Jorge Manuel Vaz Machado

- Cartório: Edifício Oceanus - Escrit. 1.9 - Av. da Boavista 3265, 4100-137 PORTO
- Tel.: 912325395
- E-mail: jmachado@inventar.com
- Web: www.inventar.com

Vera Albino

- Cartório: Alameda dos Oceanos, 41K-21, Parque das Nações – 1990-207 LISBOA
- Tel.: 213 150 970 - Fax: 213 531 352
- E-mail: portugal@inventar.com
- Web: www.inventar.pt

Maria João Pereira

- Cartório: Av. Doutor João Canavarro 305, 1º, sl 19, 4480-668 VILA DO CONDE
- Tel.: +351 252 611 927 / +351 91 019 87 35
- E-mail: mariabaltarpereira@gmail.com

Mário André Marques

- Cartório: Avenida Madame Curie, 27, 1A, 2720-111 AMADORA
- Tel.: +351 910842465
- E-mail: mario.marques@gmail.com

Isaura Monteiro

- Cartório: Avenida 25 de Abril, Urbanização Solar das Palmeiras, Bloco C4, 4ºD, 8100-506 LOULÉ
- Tel.: 914164499
- E-mail: isaura.monteiro@rcf.pt

Ana Rita Remígio

- Cartório: Edifício Net, Rua de Salazares 842 - 4149-002 PORTO
- Tel.: 225322064 - Fax: 225322066
- E-mail: ana.remigio@patents.pt
- Web: www.patents.pt

Daniela Dinis

- Cartório: Rua da Fé n.º 10 Casal do Rato 1675-313 PONTINHA
- Tel.: 961294016
- E-mail: danielamdinis-45642l@adv.oa.pt

Luís Pinto Monteiro

- Cartório: Av. da República, 25, 1º - 1050-186 LISBOA
- Tel.: 213821200 e 914898865
- E-mail: luis.pinto.monteiro@garrigues.com

Cláudia Freixinho Serrano

- Cartório: Rua Vitor Cordon , 10-A - 1249-103 LISBOA
- Tel.: 213475020 - Fax: 213421885
- E-mail: claudiaserrano@jpcruz.pt

David Marques

- Cartório: Avenida Cova dos Vidros, Lote 2570 - 2975-333 QUINTA DO CONDE
- E-mail: davidmtfmarques@gmail.com

Filipe Funenga

- Cartório: Postboks 9, 4068 STAVANGER NO / Rua Cidade de Ouro Preto n.º 12, Urbanização Vale da Rosa – 2910-834 SETÚBAL
- Tel.: (+47) 908 77 808
- E-mail: filipe.funenga@patent.no

Inês Monteiro Alves

- Cartório: Alameda dos Oceanos, 41K-21, Parque das Nações – 1990-207 LISBOA
- Tel.: 213150970 - Fax: 213531352
- E-mail: ialves@inventia.com

Mariana Bernardino Ferreira

- Cartório: Av. Álvares Cabral, 47 - 1.º - 1250-015 LISBOA
- Tel.: 213806530 - Fax: 213806531
- E-mail: mariana.ferreira@bma.com.pt
- Web: www.bma.pt

Patrícia Lima

- Cartório: Instituto Superior Técnico, Avenida Rovisco Pais - 1049-001 LISBOA
- E-mail: patriciamlima@hotmail.com

Rita Mendonça

- Cartório: Av. 5 de Outubro, 16, 2º Esq. - 1050-056 LISBOA
- Tel.: 217 801 963
- E-mail: sgcr@sgcr.pt
- Web: www.sgcr.pt

Rui do Nascimento Gomes

- Cartório: Rua Vitor Cordon, 10-A - 1249-103 LISBOA
- Tel.: 213475020 - Fax: 213421885
- E-mail: ruigomes@jpacruz.pt
- Web: www.jpereiradacruz.p

Vasco Rosa Dias

- Cartório: Est. Beira nº 176, 5º A - 3030-173 COIMBRA
- Tel.: 963312134
- E-mail: vasco.rosa.dias@gmail.com

Joana Piriquito Santos

- Cartório: Largo Jean Monnet, 1 - 2.º Piso, 1250-130 LISBOA
- Tel.: 916225520
- E-mail: jps@nlp.legal

Sónia Mota Maia

- Cartório: Alameda da Quinta de Sto. António, nº 1 - Núcleo 1 - 2º E - 1600-675 LISBOA
- Tel.: 217160190 - Fax: 213244665
- E-mail: info@ip-smm.com

Pedro Bacelar

- Cartório: Estrada da Chainha, Lote 6, Nº163 R/C - 7005-198 ÉVORA
- Tel: 266040468 e 919654760 - Fax: 266040948
- E-mail: pedro.espanca@gmail.com

Miguel Antunes de Resende

- Cartório: Avenida de São Pedro nº 31 Monte Estoril - 2765-446 ESTORIL
- Tel: 910583778
- E-mail: miguelantunesderesende@gmail.com

Luís Sommer Ribeiro

- Cartório: Rua Artilharia Um, n.º 79, 3.º direito, 1250-038 LISBOA
- E-mail: geral@saveas.pt

João Pereira Cabral

- Cartório: Alameda dos Oceanos, 41, K21, Parque das Nações - 1990-207 LISBOA
- Tel: 213150970 - Fax: 213531352
- E-mail: jcabral@inventa.com
- Web: www.inventa.pt

João Francisco Sá

- Cartório: Rua Rangel de Quadros, nº 4 2º drt. - 3800-072 AVEIRO
- E-mail: Joaofrancis.sa@gmail.com

Sousa Ribeiro

- Cartório: Av. Álvares Cabral, nº 47, 1.º andar - 1250-015 LISBOA
- Tel: 213806530 - Fax: 213806531

Evangelino Marques Ribeiro

- Cartório: Praça de Portugal nº. 7C - 1ºD - 2910-640 SETÚBAL
- Tel: 265228685 e 932573091 - Fax: 265228637
- E-mail: marquesribeiro@marquesmarcas.com
- Web: www.marquesmarcas.com

Diogo Xavier Santos

- Cartório: Av. 5 de Outubro, 16, 2º Esq - 1050-056 LISBOA
- Tel: 217801963
- E-mail: sgcr@sgcr.pt

Saulo Chanoca

- Cartório: Rua Artilharia Um, nº 51, Páteo Bagatela, Edifício 1, 4º Andar - 1250-137 LISBOA
- Tel: 211554330 e 935274353
- E-mail: schanoca@bas.pt

Lígia Gata

- Cartório: Av. Dr. Mário Moutinho, Lt 1519, 7º Esq. - 1400-136 LISBOA
- Tel: 213011684
- E-mail: ligiagata007@gmail.com

Manuel Bastos Moniz Pereira

- Cartório: Av. António Augusto Aguiar 108, 4º, 1050-019 LISBOA
- Tel: 218823990 - Fax: 218823997
- E-mail: manuel.pereira@gastao.eu
- Web: www.gastao.eu

Ana Neves

- Cartório: Alameda dos Oceanos 41, K-21, Parque das Nações, 1990-207 LISBOA
- Tel: 213150970
- E-mail: aneves@inventa.com

Ana Isabel Plácido Martins

- Cartório: Pct. Infante D. Henrique, 38, 4 ET, 4400-257 VILA NOVA DE GAIA
- E-mail: anamartins.adv@outlook.com

André Sarmento

- Cartório: Rua Damião de Góis, nº 56, 4º Andar, apt. 43, 4050-221 PORTO
- Tel: 223 751 032
- E-mail: andrevsarmento@gmail.com

Carlos Miguel Vaz Serra

- Cartório: Edifício Lumnia, Rua da Centieira, nº 61 - 5B, 1800-056 LISBOA
- Tel: 917169727
- E-mail: carlos.miguel@ascenza.rovensa.com

Leila Teixeira

- Cartório: Avenida 24, 803 - 4500-201 ESPINHO
- Tel: 935254856
- E-mail: leilateixeiraa@gmail.com

Cristina de Castro

- Cartório: Rua António Sérgio, 49 - 3º Esq. - 6300-665 GUARDA
- Tel: 965028903
- E-mail: cristinacastro@ipg.pt

Mariana Belo de Oliveira

- Cartório: Rua Domingos Ferreira Pinto Basto, nº 45, 3830 -176 ÍLHAVO - AVEIRO
- Tel: 914913442
- E-mail: marianabelooliveira@gmail.com

Natacha Batista

- Cartório: Rua 9 de Março, nº 63, Cajados - 2965-505 ÁGUAS DE MOURA
- Tel: 916187637
- E-mail: anatachabatista@gmail.com

Raquel Antunes

- Cartório: Rua dos Ilhavs 29, 2825-339 COSTA DA CAPARICA
- Tel.: 913157271
- E-mail: rgaboleiroantunes@gmail.com

Sofia Rebelo Ladeira

- Cartório: Rua Ana de Castro Osório, nº 4 - 5º B- 1500-039 LISBOA
- Tel.: 969267585
- E-mail: ladeira.sofia@gmail.com

Adriana Esteves

- Cartório: Av. Casal Ribeiro, 50 - 3º andar – 1000-093 LISBOA
- Tel.: 213815050 – Fax: 212831150
- E-mail: aesteves@clarkemodet.com.pt

Cláudia Tomás Pedro

- Cartório: Avenida da República, n.º 25, 1.º – 1050-186 LISBOA
- Tel.: 213821200 Fax: 213821290 | Tlm: 966478360
- E-mail: claudia.tomas.pedro@garrigues.com

Diana Pereira

- Cartório: Alameda dos Oceanos, 41, K21, Parque das Nações – 1990-207 LISBOA
- Tel.: 213150970/1 – Fax: 213531352
- E-mail: dpereira@inventia.com

Inês Sequeira

- Cartório: Alameda dos Oceanos, 41, K21, Parque das Nações – 1990-207 LISBOA
- Tel.: 918860596
- E-mail: isequiera@inventia.com

Joel David Rodrigues

- Cartório: Rua Escola do Futebol, n.º 11, 1.º dto. – 8700-258 OLHÃO
- Tel.: 961 108 500
- E-mail: jdcruzrodrigues@gmail.com

Inês Guerra

- Cartório: Av. 5 de Outubro, 16, 2º Esq. - 1050-056 LISBOA
- Tel.: 217801963
- E-mail: sgcr@sgcr.pt
- Web: www.sgcr.pt

Luísa Azevedo Soares Rodrigues

- Cartório: Rua António da Silveira, 131– 2765-300 ESTORIL
- Tel.: 914431158
- E-mail: marialuisa.rodrigues@gmail.com

Miguel Bibe

- Cartório: Alameda dos Oceanos, 41, K21, Parque das Nações– 1990-207 LISBOA
- Tel.: 918759849
- E-mail: mbibe@inventia.com

Tiago Andrade

- Cartório: Rua Vitor Cordon, 10-A – 1200-442 LISBOA
- Tel.: 213475020
- E-mail: tiagoandrade@jpcruz.pt
- Web: www.jpereiradacruz.pt

Cláudia Alexandra Maia do Couto

- Cartório: Av. Casal Ribeiro, 50 - 3º andar - 1000-093 LISBOA
- Tel: 213 815 050
- E-mail: ccouto@clarkemodet.com

Cristina Maria Sanches Simões de Faria

- Cartório: Rua António Livramento, n.º3, -5ºC 1600-371 LISBOA
- Tel: 960290166
- E-mail: csdefaria@gmail.com

Diogo de Almeida Antunes

- Cartório: Alameda dos Oceanos 41 K 21-1991-207 LISBOA
- Tel. 21 3150970 – Tlm: 925835323
- E-mail: dantunes@inventia.com

Dulce Varandas Andrade

- Cartório: Rua da Vilarinha, n. 543, 4100-515 - PORTO
- Tel.: 962043227
- E-mail: dulce.varandas@gmail.com

Filipa João da Gama Franco Marques Pereira

- Cartório: Rua Victor Cordon, n.º 10 - A - 1249-103 LISBOA
- Tlm.: 910075582
- E-mail: filipapereira@jpcruz.pt

Inês Duarte Tavares

- Cartório: Av. Fontes Pereira de Melo, 42, 1050-119 LISBOA
- Tel.: (+351) 213 197 322 | (+351) 938 433 217
- E-mail: ines.duartetavares@plmj.pt
- Web: www.plmj.com

Joana Alves Coelho

- Cartório: Praça General Humberto Delgado, 267 - 3º salas 1 e 2 - 4000-288 PORTO
- Tel.: 222012603 - Fax: 222012605
- E-mail: jac@sgcr.pt
- Web: www.sgcr.pt

Miguel Filipe Duarte

- Cartório: Faculdade de Medicina da Universidade de LISBOA,
Avenida Professor Egas Moniz, 1649-028 LISBOA
- Tel.: (+351) 217 999 411 - ext: 47020
- E-mail: miguel.duarte@medicina.ulisboa.pt

Vera Lúcia Faria Viola Gonçalves

- Cartório: Rua Dr. Herminio Laborinho, nº 13 - 2500-214 CALDAS DA RAINHA
- Tel.: 914287287
- E-mail: vera.viola.goncalves@gmail.com

Diogo Frada Almeida

- Cartório: Rua Castilho n.º 165 - 1070-050 LISBOA
- Tel.: 213817400- Fax: 213826629
- E-mail: dfalmeida@mlgts.pt
- Web: www.mlgts.pt

Joana Eugénio

- Cartório: Av. Sidónio Pais 379, Ed. Hoechst, Sala 1.14 - 4100-468 PORTO
- Tel.: 220167495 / 917814970
- E-mail: joanaeugenio@jpcruz.pt

Júlia Alves Coutinho

- Cartório: Rua da Ilha Terceira, 1, 3º Direito, 1000-171 LISBOA
- E-mail: juliaalvescoutinho@gmail.com

Maria João Carapinha

- Cartório: Largo Samwell Dinis, n.º 3 - 2.º Dto.- 2820-491 ALMADA
- Tel.: 926224774
- E-mail: mariajoacarapinha@gmail.com

Miguel Maia

- Cartório: Edifício Net -Rua de Salazares, n.º 842 - 4149-002- PORTO
- Tel.: 220 028 916
- E-mail: miguel.maia@patents.pt
- Web: www.patentree.eu

Pedro Rebelo Tavares

- Cartório: Rua Nossa Senhora de Fátima, 177, Piso 7 - 4050-427 PORTO
- Tel.: 223715485 / 916589604 - Fax: 223723285
- E-mail: pedro.tavares@pra.pt

Sílvia Vieira

- Cartório: Edifício Net - Rua de Salazares, n.º 842 - 4149-002 PORTO
- Tel.: 220028916
- E-mail: silvia.vieira@patents.pt
- Web: www.patentree.eu

Vitor Sérgio Moreira

- Cartório: Alameda dos Oceanos, 41K, 21 - Parque das Nações - 1990-207 LISBOA
- Tel.: 213150970 - Fax: 213531352
- E-mail: vmoreira@inventia.com

Luisa Resende Castro

- Cartório: Av. Casal Ribeiro, 50 – 3ºandar- 1000-093 LISBOA
- Tel.: 213815050
- E-mail: luisarezendecastro@gmail.com

Marisol Cardoso

- Cartório: Alameda dos Oceanos 41 K-21 - 1990-207 LISBOA
- E-mail - mcardoso@inventia.com
- Tel.: 213150970

José Maria Lopes Pires Santos Quelhas

- Cartório: Av. Fontes Pereira de Melo, 43 - 1050-119 LISBOA
- E-mail: josemaria.quelhas@plmj.pt
- Tel.: 211592504

Francisco Branco Pardal

- Cartório: Av. EUA 61, 2 esq. 1700-165 LISBOA
- E-mail: franciscobpardal@gmail.com

Vasco Granate

- Cartório: Av.ª Fontes Pereira de Melo, 43, 1050-119 LISBOA
- E-mail: vasco.granate@plmj.pt
- Tel.: 213197303

Maria João Nunes

- Cartório: Rua Nova de Almada 29, 2640-411 – MAFRA
- E-mail: mariajoaodecamposnunes@gmail.com
- Tel.: 916219056

Beatriz Pereira da Cruz

- Cartório: Rua das Janelas Verdes. N.º 128 2º Andar, 1200-692 - LISBOA
- E-mail: beatrizpcruz@hotmail.com

Madalena Pacheco

- Cartório: Edifício Heron Castilho, R. Braamcamp 40 - 5º E, 1250-050 - LISBOA
- E-mail: madalena.pacheco@bma.pt
- Tel.: 213 806 530
- Web: www.bma.pt

António Aragão

- Cartório: Rua Tomás Ribeiro, n.º 45 – 2º Andar, 1050-225 LISBOA
- Tel.: 210545500
- E-mail: antonio.aragao@rcf.pt
- Web: www.rcf.pt

Andreia Pereira

- Cartório: Rua Tomás Ribeiro, n.º 45 – 2º Andar, 1050-225 - LISBOA
- E-mail: andreia.pereira@rcf.pt
- Tel.: 210545500 - Fax: 213978754
- Web: www.rcf.pt

Catarina Azevedo Fernandes

- Cartório: Av.ª General Humberto Delgado, 181, 4800-158 - GUIMARÃES
- E-mail: catarinaazevedo@gamalobomelo.com
- Tel.: 253421600

Diana Andrade Sands

- Cartório: Rua Vitorino Nemésio, 107 - Rés do Chão Direito - 4050-638 PORTO
- E-mail: diana.faustino.andrade@gmail.com
- Tel.: 925585334

Rui Manuel Silva

- Cartório: Praça Doutor Teixeira de Aragão 7, 3º Direito, 1500-251 LISBOA
- Tlm.: 914024203
- E-mail: ruimsilva3@gmail.com

Alexandra Oliveira

- Cartório: Rua Padre António Francisco Marques N.º1, 2º Dto, 1675-014 PONTINHA
- Tlm.: 913643170
- E-mail: alexandra.peresdeoliveira@gmail.com

Inês Falcão Rovisco

- Cartório: Av. António Augusto Aguiar 108, 4º, 1050-019 LISBOA
- Tel.: 218823990 – Tlm.: 939624767
- E-mail: ines.rovisco@gastao.com

Manuel Gil Fernandes

- Cartório: Rua Sousa Martins, 16, 1º A, 1050-218 LISBOA
- Tlm.: 919902476
- E-mail: manelmgil@gmail.com

Susana Couto Gonçalves

- Cartório: Casal Ribeiro, 50, 3º dto, 1000-091 LISBOA
- Tlm.: 917938762
- E-mail: sgoncalves@clarkemodet.com

João Carlos Assunção

- Cartório: Largo Jean Monnet, 1 - 2.º Piso, 1250-130 LISBOA
- Tel.: 210540860 - Tlm.: 962104158
- E-mail: jca@nlp.legal
- Web: www.nlp.legal

Elizabete Coutinho

- Cartório: Rua 1º de Maio, nº 8, Soutelo, 3850-587 Branca, ALBERGARIA-A-VELHA
- Tlm.: 913839747
- E-mail: elizabeteccoutinho@gmail.com

Antonieta Ribeiro

- Cartório: Instituto Superior Técnico – Avenida Rovisco Pais, 1049-001 LISBOA
- Tel.: 218417391
- E-mail: antonieta.ribeiro@tecnico.ulisboa.pt
- Web: <https://tecnico.ulisboa.pt/>

Carla Andrade Silva

- E-mail: carla.silva@playngo.com

PROCURADORES AUTORIZADOS

(Os Procuradores Autorizados são pessoas singulares que, não sendo Agentes Oficiais da Propriedade Industrial, podem praticar actos e termos do processo, juntando, para o efeito, procuração simples e com poderes especiais para cada processo)

Artur Almeida Pinto Furtado da Luz

- Cartório: Rua da Madalena, 214 – 4º – 1100-325 LISBOA
- Tel.: 21 8870657 – Fax: 21 8879714
- E-mail: abpatentiena@mail.telepac.pt

Carlos António dos Santos Rodrigues

- Cartório: Rua da Madalena, 214 – 4º – 1100-325 LISBOA
- Tel.: 21 8870657 – Fax: 21 8879714
- E-mail: abpatentiena@mail.telepac.pt

Ruy Pelayo de Sousa

- Cartório: Rua de Sá da Bandeira, 706 – 2º Esq. – 4000-432 PORTO
- Tel.: 22 2046120 – Fax: 22 2080728
- E-mail: geral@arlindodesousa.pt
- Web: www.arlindodesousa.pt

Carmen Ferreira Furtado da Luz de Oliveira e Silva

- Cartório: Rua Sousa Martins, N.º 10 - 7º – 1050-218 LISBOA
- Tel.: 21 3876961 – Fax: 21 3877596
- E-mail: furtado.marcas@netcabo.pt

Luís Reinaldo de Oliveira e Silva

- Cartório: Rua Maria Pia, 20 - 3º Dto. – 1350-208 LISBOA
- Tel.: 21 3951814 – Fax: 21 3951842
- E-mail: publamarca@iol.pt

Carlos Eugénio Reis Nobre

- Cartório: Alameda dos Oceanos, 41K-21, Parque das Nações – 1990-207 LISBOA
- Tel.: 213 150 970 - Fax: 213 531 352
- E-mail: portugal@inventia.com
- Web: www.inventia.pt

Maria Margarida Gomes Sanches Nunes

- Cartório: Av. António José Gomes, 60 - B - 1º E, Apartado 175 – 2801-902 ALMADA
- Tel.: 21 2744129 e 21 2768069 – Fax: 21 2740012
- E-mail: guimarque@guimarque.pt