

BOLETIM DA PROPRIEDADE INDUSTRIAL

Nº 2025/11/06 (215/2025) **6 de novembro de 2025**

Sumário

Aviso.....	2
Códigos	2
TRIBUNAIS	6
Decisões judiciais relativas a processos de propriedade industrial	6
A sentença do Tribunal da Propriedade Intelectual, Juiz 3, relativa à marca nacional n.º 556246, julga o recurso improcedente e mantém a decisão do INPI que indeferiu o pedido de caducidade do registo. O acórdão do Tribunal da Relação de Lisboa, Secção da Propriedade Intelectual e da Concorrência, Regulação e Supervisão, julga improcedente a apelação e confirma a sentença recorrida.	6
PATENTES DE INVENÇÃO	29
Patentes europeias vigentes em Portugal - FG4A.....	29
Caducidades por falta de pagamento de taxa - MM3A	30
Caducidades por falta de pagamento de taxa - Patente europeia - MM4A	31
Caducidades por limite de vigência - Patente europeia - MM3A.....	32
Exames nacionais requeridos - Patente internacional	34
DESENHOS OU MODELOS	35
Pedidos - BB/CA1Y	35
Caducidades por falta de pagamento de taxa - MM4Y	40
REGISTO NACIONAL DE MARCAS	41
Pedidos	41
Concessões	68
Vigências por sentença.....	71
Recusas.....	72
Renovações	73
Caducidades por falta de pagamento de taxa	74
Averbamentos.....	78
Requerimentos indeferidos.....	79
REGISTO DE LOGÓTIPOS	80
Pedidos	80
Concessões	82
Renovações	83
Caducidades por falta de pagamento de taxa	84
Averbamentos.....	85
AGENTES OFICIAIS DE PROPRIEDADE INDUSTRIAL	86
PROCURADORES AUTORIZADOS	108

Aviso

À matéria publicada no presente Boletim são aplicáveis as disposições do Código da Propriedade Industrial.

Códigos

Códigos das rubricas (St. 17 OMPI)

Títulos de propriedade industrial:

- A — Patente de invenção.
- K — Modelo de utilidade.
- L — Modelo industrial.
- Q — Desenho industrial.
- Y — Desenho ou modelo.
- 1 — Pedido não examinado.
- 3 — Pedido examinado sem pesquisa.
- 4 — Pedido examinado com pesquisa.

Publicação:

BB — Publicação de pedidos e correspondente disponibilização dos documentos ao público, para consulta ou fornecimento de cópias, a pedido.

Oposição:

CA — Fase de oposição.

Procedimento de concessão:

- FA — Desistências.
- FC — Recusas.
- FF — Concessão provisória.
- FG — Concessão; Registo; Estatuto legal; Licenças.
- GA — Transformação de pedido de título de propriedade industrial.
- PC — Transmissão.
- PD — Mudanças de identidade/sede.
- QB — Licenças concedidas e registadas.

Correções; outros:

- HK — Retificações.
- HZ — Requerimentos indeferidos.

Caducidade dos direitos de propriedade industrial:

- MA — Renúncias.
- MM — Caducidades.

Manutenção dos direitos de propriedade industrial:

- NF — Revalidações.

Outras decisões:

RL — Despachos proferidos por sentença alterando despacho anterior.

Lista dos Códigos INID — Identificação Numérica Internacional de Dados Bibliográficos (Normas St. 9, St. 60, St. 80 OMPI)

Patentes, Modelos de Utilidade, Certificados Complementares de Proteção, Desenhos ou Modelos:

- (11) Número de pedido.
- (19) Organismo emissor, país.
- (22) Data do pedido.
- (28) Número de objetos de um pedido múltiplo.
- (30) Data, país e número de prioridade.
- (43) Data de publicação de pedido não examinado.
- (44) Data de publicação de pedido examinado.
- (51) Classificação internacional:
 - A, U — Int. Cl. 7;
 - L, Q, Y — LOC (8).
- (54) Título em português.
- (55) Reprodução fotográfica do desenho ou modelo.
- (57) Resumo e desenho da invenção/descrição do desenho ou modelo.
- (71) Requerente, nacionalidade, profissão, morada.
- (72) Inventor(es)/autor(es).

Marcas, Nomes e Insígnias de Estabelecimento, Logótipos, Denominações de Origem e Indicações Geográficas, Recompensas:

- (210) Número de pedido.
- (220) Data do pedido.
- (300) Data, país e número de prioridade.
- (441) Data de publicação do pedido não examinado.
- (442) Data de publicação do pedido examinado.
- (511) Lista de produtos ou serviços segundo a Classificação Internacional de Nice [NCL (8)].
- (512) Classificação Nacional e/ou lista de produtos ou serviços.
- (531) Descrição dos elementos figurativos das marcas segundo a Classificação Internacional de Viena [CFE (5)].
- (540) Reprodução do sinal.
- (550) Indicação do tipo de marca
- (551) Indicação de que a marca é coletiva, de certificação ou de associação.
- (561) Transliteração da marca.
- (566) Tradução da marca ou das palavras nela contidas.
- (591) Informações de cores reivindicadas.
- (730) Nome do requerente, nacionalidade, profissão, morada.

Outros códigos

MNA — Marca nacional.
MCA — Marca Coletiva.
MCC — Marca de Certificação ou de Garantia.
NOM — Nome de estabelecimento.
INS — Insignia de estabelecimento.
LOG — Logótipo.
DNO — Denominação de Origem Nacional.
DOI — Denominação de Origem Internacional.
IGR — Indicação Geográfica.
RCS — Recompensa.

**Lista alfabética dos códigos de países,
organizações intergovernamentais
e outras entidades
(Norma St. 3 OMPI)**

AD — Andorra.
AE — Emirados Árabes Unidos.
AF — Afeganistão.
AG — Antígua e Barbuda.
AI — Anguila.
AL — Albânia.
AM — Arménia.
AN — Antilhas Holandesas.
AO — Angola.
AP — ARIPO — Organização Regional Africana da Propriedade Industrial.
AR — Argentina.
AT — Áustria.
AU — Austrália.
AW — Aruba.
AZ — Azerbaijão.
BA — Bósnia-Herzegovina.
BB — Barbados.
BD — Bangladesh.
BE — Bélgica.
BF — Burquina Faso.
BG — Bulgária.
BH — Barém.
BI — Burundi.
BJ — Benin.
BM — Bermudas.
BN — Brunei Darussalam.
BO — Bolívia.
BOIP — *Office* da Propriedade Intelectual do Benelux.
BR — Brasil.
BS — Baamas.
BT — Butão.
BV — Ilha Bouvet.
BW — Botswana.
BY — Bielo-Rússia.
BZ — Belize.
CA — Canadá.
CD — República Democrática do Congo.
CF — República Centro-Africana.
CG — Congo.

CH — Suíça.
CI — Costa do Marfim.
CK — Ilhas Cook.
CL — Chile.
CM — Camarões.
CN — China.
CO — Colômbia.
CR — Costa Rica.
CU — Cuba.
CV — Cabo Verde.
CY — Chipre.
CZ — República Checa.
DE — Alemanha.
DJ — Djibuti.
DK — Dinamarca.
DM — Dominica.
DO — República Dominicana.
DZ — Argélia.
EA — EAPO — Organização Euro-Asiática de Patentes.
EC — Equador.
EE — Estónia.
EG — Egipto.
EH — Sara Ocidental.
EM — EUIPO — Instituto da Propriedade Intelectual da União Europeia.
EP — IEP — Instituto Europeu de Patentes.
ER — Eritreia.
ES — Espanha.
ET — Etiópia.
FI — Finlândia.
FJ — Fiji.
FK — Ilhas Malvinas.
FO — Ilhas Faroé.
FR — França.
GA — Gabão.
GB — Reino Unido.
GC — Instituto de Patentes do Conselho de Cooperação dos Estados Árabes do Golfo (GCC).
GD — Granada.
GE — Geórgia.
GG — Guernsey.
GH — Gana.
GI — Gibraltar.
GL — Gronelândia.
GM — Gâmbia.
GN — Guiné.
GQ — Guiné Equatorial.
GR — Grécia.
GS — Geórgia do Sul e as ilhas Sandwich do Sul.
GT — Guatemala.
GW — Guiné-Bissau.
GY — Guiana.
HK — Hong-Kong/China.
HN — Honduras.
HR — Croácia.
HT — Haiti.
HU — Hungria.
IB — Secretaria Internacional da Organização Mundial da Propriedade Intelectual (OMPI).
ID — Indonésia.
IE — Irlanda.

IL — Israel.	NZ — Nova Zelândia.
IM — Ilha de Man.	OA — OAPI — Organização Africana da Propriedade Intelectual.
IN — Índia.	OM — Omã.
IQ — Iraque.	PA — Panamá.
IR — República Islâmica do Irão.	PE — Peru.
IS — Islândia.	PG — Papua Nova Guiné.
IT — Itália.	PH — Filipinas.
JE — Jersey.	PK — Paquistão.
JM — Jamaica.	PL — Polónia.
JO — Jordânia.	PT — Portugal.
JP — Japão.	PW — Palau.
KE — Quênia.	PY — Paraguai.
KG — Quirguistão.	QA — Quatar.
KH — Camboja.	QZ — Instituto Comunitário de Variedades Vegetais (CPVO).
KI — Quiribáti.	RO — Roménia.
KM — Comores.	RS — Sérvia.
KN — S. Kitts e Nevis.	RU — Federação Russa.
KP — República Popular Democrática da Coreia.	RW — Ruanda.
KR — República da Coreia.	SA — Arábia Saudita.
KW — Koweit.	SB — Ilhas Salomão.
KY — Ilhas Caimão.	SC — Seychelles.
KZ — Cazaquistão.	SD — Sudão.
LA — República Popular Democrática do Laos.	SE — Suécia.
LB — Líbano.	SG — Singapura.
LC — Santa Lúcia.	SH — Santa Helena.
LI — Listenstaina.	SI — Eslovénia.
LK — Sri Lanka.	SK — Eslováquia.
LR — Libéria.	SL — Serra Leoa.
LS — Lesoto.	SM — São Marinho.
LT — Lituânia.	SN — Senegal.
LU — Luxemburgo.	SO — Somália.
LV — Letónia.	SR — Suriname.
LY — Líbia.	ST — São Tomé e Príncipe.
MA — Marrocos.	SV — El Salvador.
MC — Mónaco.	SY — República Árabe da Síria.
MD — República da Moldávia.	SZ — Suazilândia.
ME — Montenegro.	TC — Ilhas Turcas e Caicos.
MG — Madagáscar.	TD — Chade.
MK — Ex-República Jugoslava da Macedónia.	TG — Togo.
ML — Mali.	TH — Tailândia.
MM — Myanmar (Birmânia).	TJ — Tajiquistão.
MN — Mongólia.	TL — Timor-Leste.
MO — Macau.	TM — Turquemenistão.
MP — Ilhas Marianas do Norte.	TN — Tunísia.
MR — Mauritânia.	TO — Tonga.
MS — Montserrat.	TR — Turquia.
MT — Malta.	TT — Trinidad e Tobago.
MU — Maurícias.	TV — Tuvalu.
MV — Ilhas Maldivas.	TW — Taiwan/China.
MW — Malavi.	TZ — República Unida da Tanzânia.
MX — México.	UA — Ucrânia.
MY — Malásia.	UG — Uganda.
MZ — Moçambique.	US — Estados Unidos da América.
NA — Namíbia.	UY — Uruguai.
NE — Níger.	UZ — Uzbequistão.
NG — Nigéria.	VA — Vaticano.
NI — Nicarágua.	VC — São Vicente e Granadinas.
NL — Holanda.	VE — Venezuela.
NO — Noruega.	VG — Ilhas Virgens (GB).
NP — Nepal.	VN — Vietname.
NPI — Instituto Nórdico de Patentes.	
NR — Nauru.	

VU — Vanuatu.

WO — OMPI — Organização Mundial da
Propriedade Intelectual.

WS — Samoa.

YE — Iémen.

YU — Jugoslávia. (1)

ZA — África do Sul.

ZM — Zâmbia.

ZW — Zimbabwe.

(1) O código YU foi retirado da lista, em Novembro de 2006. Até essa data identifica a ex-Jugoslávia, a Sérvia e o Montenegro.

TRIBUNAIS

Decisões judiciais relativas a processos de propriedade industrial

A sentença do Tribunal da Propriedade Intelectual, Juiz 3, relativa à marca nacional n.º 556246, julga o recurso improcedente e mantém a decisão do INPI que indeferiu o pedido de caducidade do registo. O acórdão do Tribunal da Relação de Lisboa, Secção da Propriedade Intelectual e da Concorrência, Regulação e Supervisão, julga improcedente a apelação e confirma a sentença recorrida.

Assinado em 09-12-2024, por
Ana Barros, Juiz de Direito



Processo: 136/24.2YHLSB
Referência: 599385



Lisboa - Tribunal da Propriedade Intelectual
Juízo da Propriedade Intelectual - Juiz 3
Rua Marquês da Fronteira - Palácio da Justiça
1098-001 Lisboa
Telef: 213846400 Fax: 211373576 Mail: tribunal.p.intelectual@tribunais.org.pt

Recurso de Propriedade Industrial

Sentença

I-Relatório

A1, com domicílio em Portugal (doravante A ou “Recorrente”), instaurou recurso judicial dos despachos de 25 de janeiro de 2024, que julgaram procedentes os

pedidos de declaração de caducidade dos registos do logótipo n.º 28812  Clínica Malo e das marcas nacionais n.º 427163 , n.º 465628 , n.º 465629 , n.º 465630 , n.º 553968 , n.º 554107 , , n.º 555091  e n.º 556246  todos da titularidade da Maló Clinic, S.A., sociedade comercial com o número de pessoa coletiva 503411434, com sede na Avenida dos Combatentes, n.º 43, 10.º piso, letra C, 1600-042 Lisboa, (doravante “Maló Clinic” ou “Recorrida”).

Alegou, em síntese, que tendo pedido a declaração de caducidade dos acima referidos registos, com fundamento na verificação do disposto no artigo 268.º, n.º 2, alínea b) do Código da Propriedade Industrial, os pedidos foram todos rejeitados pelo INPI.

Para fundamentar a sua pretensão, o Recorrente alegou que:

- o que está em causa é o facto de, ao usar o nome Maló nas suas marcas e logótipo (e sinais distintivos em geral), a Maló Clinic estar a transmitir ao público consumidor a mensagem clara, inequívoca e propositada que os serviços clínicos prestados por si estão relacionados com o A e com a sua prática de medicina dentária, o que não é verdade desde setembro de 2019;



Processo: 136/24.2YHLSB
Referência: 599385

Lisboa - Tribunal da Propriedade Intelectual

Juízo da Propriedade Intelectual - Juiz 3

Rua Marquês da Fronteira - Palácio da Justiça

1098-001 Lisboa

Telef: 213846400 Fax: 211373576 Mail: tribunal.p.intelectual@tribunais.org.pt

Recurso de Propriedade Industrial

- a Maló Clinic usa as marcas e o logótipo MALÓ para gerar nos pacientes e no público em geral a impressão que o **Insert text** continua a colaborar com a Recorrida ou que os serviços de medicina dentária prestados por esta estão de alguma forma relacionados com o **A** e com as suas técnicas mundialmente reconhecidas, o que é falso.

verifica-se, no caso em apreço, a existência de um logro efetivo ou, pelo menos, de um risco suficientemente grave de logro.

Pelos fundamentos expostos, o Requerente conclui que estão preenchidos os requisitos estabelecidos no artigo 268.º, n.º 2, alínea b) do CPI, aplicável ex vi do artigo 298.º, n.º 3 do CPI, devendo assim ser declarada a caducidade do registo do logótipo n.º 28812 e das marcas nacionais n.º 427163, n.º 465628, n.º 465629, n.º 465630, n.º 553968, n.º 554107, n.º 555091 e n.º 556246.

A Recorrida apresentou contra-alegações, nas quais alegou que encontrando-se o recorrente insolvente não tem legitimidade para impugnar as decisões do INPI, que não existe risco de confusão e que o recorrente desenvolve, ele próprio, actividade com recurso a sociedades terceiras.

Tendo o recurso das nove decisões do INPI sido admitido, como se de um único recurso se tratasse, haverá que concluir que a instância se encontra regularmente constituída, sob um ponto de vista objectivo.

Finalmente, no que respeita à arguida ilegitimidade do recorrente em para instaurar autos de recurso, não se torne necessária abertura do contraditório, dada a simplicidade da questão sob apreciação, pelo que vai o mesmo dispensado.

Vejamos.

A recorrida alegou que por se encontrar insolvente o recorrente não pode actuar em juízo, devendo ser substituído pelo seu administrador. Alegou, para o efeito, que dispõe o art. 81.º, n.ºs 1 e 4, do Código da Insolvência e da Recuperação de Empresas (doravante, CIRE) que “a declaração de insolvência priva imediatamente o insolvente, por si ou pelos seus administradores, dos poderes de administração e de disposição dos bens integrantes da massa insolvente, os quais passam a competir ao administrador da insolvência” e “o administrador da insolvência assume a representação do devedor para todos os efeitos de carácter patrimonial que interessem à insolvência”

A excepção de ilegitimidade improcede, porquanto haverá que atentar a que estando em causa o que o recorrente considera ser uma utilização abusiva do seu nome pessoal, do seu crédito pessoal, não estamos perante um direito patrimonial da insolvência. Assim, o recorrente tem interesse directo em contradizer, tal como os pedidos e caducidade e os recursos foram configuradas. Daí que improceda a invocada excepção de ilegitimidade.



Processo: 136/24.2YHLSB
Referência: 599385

Lisboa - Tribunal da Propriedade Intelectual

Juízo da Propriedade Intelectual - Juiz 3

Rua Marquês da Fronteira - Palácio da Justiça

1098-001 Lisboa

Telef: 213846400 Fax: 211373576 Mail: tribunal.p.intelectual@tribunais.org.pt

Recurso de Propriedade Industrial

II-Fundamentação

Posto isto, as questões a decidir consistem em saber se em todas as decisões proferidas nos procedimentos que correram termos no INPI relativas aos registos acima identificados o examinador errou, devendo tais decisões ser substituídas por outras que declarem a caducidades dos registos, com fundamento na violação do disposto na al. b) do artigo 268.º do Código da Propriedade Industrial que dispõe que:

“(…)

2 - Deve ainda ser declarada a caducidade do registo se, após a data em que o mesmo foi efetuado:

(…)

b) A marca se tornar suscetível de induzir o público em erro, nomeadamente acerca da natureza, qualidade e origem geográfica desses produtos ou serviços, no seguimento do uso feito pelo titular da marca, ou por terceiro com o seu consentimento, para os produtos ou serviços para que foi registada.(…)”

Lidos os termos dos doutos recursos interpostos, haverá que concluir, como se conclui, que o recorrente mais não alega que a recorrida actua no mercado com a sua designação social, a saber, “Maló Clínic”, S.A. e que o recorrente entende que isso constitui uma forma de induzir em erro os doentes. Tudo matéria conclusiva.

Porém, não vem alegada, nem resulta provada, a prática de quaisquer actos que possam ser sejam sucepíveis de gerar confusão nos consumidores/doentes, sendo que o recorrente se limitou a alegações vagas e a extrapolar que a mera utilização da designação social da requerida gera confusão.

Sucede que não pode a recorrida ser privada de actuar no mercado com a sua designação social, como é evidente.

Assim, haverá que concluir, como se conclui, que o INPI bem andou ao dar como não provados factos susceptíveis de integrarem a previsão da al. b) do artigo 268.º do Código da Propriedade Industrial, pelo que as mencionadas nove decisões, por fazerem um uso exemplar do direito aplicável são de manter, nos seus precisos termos, o que se decide.



Processo: 136/24.2YHLSB
Referência: 599385

Lisboa - Tribunal da Propriedade Intelectual
Juízo da Propriedade Intelectual - Juiz 3

Rua Marquês da Fronteira - Palácio da Justiça
1098-001 Lisboa

Telef: 213846400 Fax: 211373576 Mail: tribunal.p.intelectual@tribunais.org.pt

Recurso de Propriedade Industrial

III-Decisão

Pelos fundamentos expostos, mantenho, nos seus precisos termos as nove decisões impugnadas no presente recurso que indeferiram os pedidos de caducidade dos registos elencados no Relatório.

Valor da causa: o indicado.

Custas pelo Recorrente.

Registe e notifique.

Oportunamente, solicite publicação da decisão.

Assinado em 02-05-2025, por
Armando Manuel da Luz Cordeiro, Juiz Desembargador

Assinado em 02-05-2025, por
Alexandre Au-Yong Oliveira, Juiz Desembargador

Assinado em 02-05-2025, por
José Paulo Abrantes Registo, Juiz Desembargador



Processo: 136/24.2YHLSB.L1
Referência: 23090276

Tribunal da Relação de Lisboa
Secção da Propriedade Intelectual e da Concorrência, Regulação e Supervisão

Apelações em processo comum e especial (2013)

Processo 136/24.2YHLSB.L1

Tribunal da Propriedade Intelectual, Juízo da Propriedade Intelectual - Juiz 3

Recorrente: A1

Recorrido: MALO CLINIC, S.A.

Sumário (elaborado pelo Relator):

- I. A sentença apenas é nula por omissão de pronúncia nos caso em que o tribunal deixe de apreciar questões que era obrigado a conhecer e não quanto aos argumentos invocados.
- II. Cabe ao requerente o ónus de demonstrar factos subsumíveis ao disposto no artigo 268.º, n.º 2, alínea b) do Código da Propriedade Industrial.

Acordam na Secção da Propriedade Intelectual e da Concorrência, Regulação e Supervisão do Tribunal da Relação de Lisboa:

1. A1 recorre da sentença que, não dando provimento ao recurso por si interposto, manteve os 9 (nove) despachos do Instituto Nacional da Propriedade Industrial, I.P. que indeferiram os pedidos de caducidade dos elencados registos.

Antecedentes, tal como descritos na sentença em recurso:

2. A1, com domicílio em Portugal (doravante “A” ou “Recorrente”), instaurou recurso judicial dos despachos de 25 de janeiro de 2024, que julgaram procedentes

os pedidos de declaração de caducidade dos registos do logótipo n.º 28812  Clínica Malo e das marcas nacionais n.º 427163 , n.º 465628 , n.º 465629  HEALTH & WELLNESS, n.º 465630 , n.º 553968 MALÓ , n.º CLINIC INTERNATIONAL HEALTH RESORTS, n.º 554107  e n.º 556246 



Processo: 136/24.2YHLSB.L1
Referência: 23090276

Tribunal da Relação de Lisboa
Secção da Propriedade Intelectual e da Concorrência, Regulação e Supervisão

Apelações em processo comum e especial (2013)

MALOCLINIC SENSES
INTERNATIONAL CENTER FOR NEUROPLASTICITY

, todos da titularidade da Maló Clinic, S.A., sociedade comercial com o número de pessoa coletiva 503411434. com sede na Avenida dos Combatentes, n.º 43, 10.º piso, letra C, 1600-042 Lisboa, (doravante “Maló Clinic” ou “Recorrida”).

Alegou, em síntese, que tendo pedido a declaração de caducidade dos acima referidos registos, com fundamento na verificação do disposto no artigo 268.º, n.º 2, alínea b) do Código da Propriedade Industrial, os pedidos foram todos rejeitados pelo INPI.

Para fundamentar a sua pretensão, o Recorrente alegou que:

- o que está em causa é o facto de, ao usar o nome Maló nas suas marcas e logótipo (e sinais distintivos em geral), a Maló Clinic estar a transmitir ao público consumidor a mensagem clara, inequívoca e propositada que os serviços clínicos prestados por si estão relacionados com o Dr. Paulo Maló e com a sua prática de medicina dentária, o que não é verdade desde setembro de 2019;
- a Maló Clinic usa as marcas e o logótipo MALÓ para gerar nos pacientes e no público em geral a impressão que o [REDACTED] A [REDACTED] continua a colaborar com a Recorrida ou que os serviços de medicina dentária prestados por esta estão de alguma forma relacionados com o [REDACTED] A [REDACTED] e com as suas técnicas mundialmente reconhecidas, o que é falso.

verifica-se, no caso em apreço, a existência de um logro efetivo ou, pelo menos, de um risco suficientemente grave de logro.

Pelos fundamentos expostos, o Requerente conclui que estão preenchidos os requisitos estabelecidos no artigo 268.º, n.º 2, alínea b) do CPI, aplicável ex vi do artigo 298.º, n.º 3 do CPI, devendo assim ser declarada a caducidade do registo do logótipo n.º 28812 e das marcas nacionais n.º 427163, n.º 465628, n.º 465629, n.º 465630, n.º 553968, n.º 554107, n.º 555091 e n.º 556246.

A Recorrida apresentou contra-alegações, nas quais alegou que encontrando-se o recorrente insolvente não tem legitimidade para impugnar as decisões do INPI, que não existe risco de confusão e que o recorrente desenvolve, ele próprio, actividade com recurso a sociedades terceiras.

Tendo o recurso das nove decisões do INPI sido admitido, como se de um único recurso se tratasse, haverá que concluir que a instância se encontra regularmente constituída, sob um ponto de vista objectivo.



Processo: 136/24.2YHLSB.L1
Referência: 23090276

Tribunal da Relação de Lisboa
Secção da Propriedade Intelectual e da Concorrência, Regulação e Supervisão

Apelações em processo comum e especial (2013)

3. O Tribunal da Propriedade Intelectual, tendo concluído pela legitimidade do recorrente, proferiu a seguinte sentença:

“Pelos fundamentos expostos, mantenho, nos seus precisos termos as nove decisões impugnadas no presente recurso que indeferiram os pedidos de caducidade dos registos elencados no Relatório.

Valor da causa: o indicado.

Custas pelo Recorrente.

Registe e notifique.

Oportunamente, solicite publicação da decisão.”

Alegações do recorrente

4. Da sentença referida no parágrafo anterior veio o recorrente **A1** interpor o presente recurso para o Tribunal da Relação, pedindo que se deve “conceder provimento ao recurso, revogando a decisão sindicada e proferindo acórdão que declare a caducidade do registo do logótipo n.º 28812 e das marcas nacionais n.º 427163, n.º 465628, n.º 465629, n.º 465630, n.º 553968, n.º 554107, n.º 555091 e n.º 556246..”

5. Apresentou as seguintes conclusões:

I. **ENQUADRAMENTO:** O presente recurso é interposto da sentença do TPI, proferida em 09.12.2024 que julgou improcedente o recurso interposto pelo Recorrente e manteve os despachos do INPI que indeferiram os pedidos de declaração de caducidade do logótipo n.º 28812 e das marcas nacionais n.º 427163, n.º 465628, n.º 465629, n.º 465630, n.º 553968, n.º 554107, n.º 555091 e n.º 556246, todos da titularidade da Recorrida.

II. Os pedidos de declaração de caducidade apresentados pelo Recorrente foram formulados nos termos do artigo 268.º, n.º 2, alínea b) do Código da Propriedade Industrial, com fundamento na natureza enganosa do logótipo e das marcas da Recorrida caracterizados por **MALÓ**, uma vez que são suscetíveis de induzir o público em erro, fazendo-o crer que os serviços da Recorrida ainda são prestados pelo **A** ou que possuem alguma ligação com o Recorrente, quando tal não é verdade desde 2019.



Processo: 136/24.2YHLSB.L1
Referência: 23090276

Tribunal da Relação de Lisboa
Secção da Propriedade Intelectual e da Concorrência, Regulação e Supervisão

Apelações em processo comum e especial (2013)

III. Por meio de despachos datados de 25.01.2024, o INPI indeferiu os pedidos de declaração de nulidade apresentados pelo Recorrente, e não declarou a caducidade dos registos do logótipo e das marcas nacionais da recorrida caracterizados por “**MALÓ CLINIC**”.

IV. Apesar de nos referidos despachos o INPI afirmar não desprezar a contribuição do **A** para o conhecimento do nome **MALÓ**, o Examinador do INPI refugiou-se na formalidade de a denominação social da Recorrida também incluir o nome **Maló**, não obstante ter reconhecido que essa denominação social é ilegal, por violar o disposto no artigo 32.º, n.º 5 do Regime do Registo Nacional de Pessoas Coletivas.

V. Nos referidos despachos do INPI, foi ainda dada importância indevida a aspetos secundários ou mesmo irrelevantes para a decisão, entre os quais uma entrevista do **A** com mais de 13 anos, ou uma não demonstrada perda ou redução da qualidade dos serviços prestados pela Recorrida.

VI. NULIDADE DA SENTENÇA POR OMISSÃO DE PRONÚNCIA: A sentença proferida em 09.12.2024 padece de nulidade por omissão de pronúncia, nos termos do artigo 615.º, n.º 1, alínea d) do CPC.

VII. No recurso judicial interposto dos despachos do INPI, o Recorrente invocou expressamente a ilegalidade material da denominação social da Requerida, por violação flagrante do disposto no artigo no artigo 32.º, n.º 1 e 5 do Regime RNPC, e a consequente ilegalidade das decisões do INPI, que assentaram num aspeto formal a que reconhecem ilegalidade material. A causa de pedir do recurso judicial dos despachos do INPI assenta (também) na flagrante ilegalidade da denominação social da Recorrida oportunamente invocada.

VIII. Não obstante, a sentença recorrida limitou-se a concluir que (...) *não pode a recorrida ser privada de actuar no mercado com a sua designação social, como é evidente*, sem ter dedicado uma única palavra à apreciação da ilegalidade da denominação social da Recorrida invocada pelo Recorrente.

IX. A sentença é totalmente omissa quanto a saber se o INPI andou bem quando proferiu despachos indeferindo os pedidos de declaração de caducidade com fundamento na denominação social da Recorrida, não obstante reconhecer expressamente a ilegalidade flagrante dessa denominação social.



Processo: 136/24.2YHLSB.L1
Referência: 23090276

Tribunal da Relação de Lisboa
Secção da Propriedade Intelectual e da Concorrência, Regulação e Supervisão

Apelações em processo comum e especial (2013)

X. A omissão de pronúncia em causa assume especial gravidade, porquanto o Recorrente informou o Tribunal que a ilegalidade da denominação social da Recorrida está suscitada perante aquele mesmo Tribunal, estando pendentes perante o Juiz 3, que proferiu a sentença recorrida, dois pedidos reconventionais onde se peticiona condenação da recorrida à perda do direito à firma “Maló Clinic, S.A.”, e o consequente cancelamento da firma nos termos do artigo 60.º, n.º 2 do Regime RNPC (proc. n.º 141/23.6YHLSB, Juiz 3, e proc. n.º 147/23.5YHLSB, Juiz 3).

XI. **ERRO DE JULGAMENTO:** Na sentença recorrida, o Tribunal *a quo* concluiu que “*Lidos os termos dos doutos recursos interpostos, haverá que concluir, como se conclui, que o recorrente mais não alega que a recorrida actua no mercado com a sua designação social, a saber, “Maló Clínica”, S.A. e que o recorrente entende que isso constitui uma forma de induzir em erro os doentes.*”

XII. A conclusão do Tribunal está totalmente errada, não tendo sido alegado pelo Recorrente qualquer facto relativo à atuação da Recorrida no mercado com a denominação social “Maló Clinic, S.A.”! Aquilo que foi invocado e está efetivamente é a continuação do uso do logótipo e das marcas caracterizadas pelo nome **MALÓ**, após o afastamento do Dr. Paulo Maló da Recorrida, e a suscetibilidade de esse uso induzir o público em erro ao conduzir a uma associação da Recorrida e os seus serviços ao Dr. Paulo Maló.

XIII. Quanto à denominação social da Recorrida, aquilo que o Recorrente invocou foi a sua manifesta ilegalidade.

XIV. O Tribunal *a quo* confundiu o que efetivamente está em causa nos autos, ou seja, o carácter enganoso da utilização atual do logótipo e das marcas da Recorrida invocado como fundamento da requerida declaração de caducidade dos registos daqueles sinais distintivos, com o uso da denominação social (ilegal) da Recorrida. Essa confusão, aliada à omissão de pronúncia acerca da situação de igualdade da denominação social da Recorrida, resultaram numa incorreta apreciação do que está em causa nos autos, culminando em erro de julgamento.

XV. A função essencial da marca é garantir ao consumidor ou ao utilizador final a identidade de origem do produto ou do serviço assinalado pela marca, permitindo-lhe distinguir, sem confusão possível, este produto ou serviço de outros que tenham proveniência diversa. A função do logótipo é identificar e distinguir uma entidade



Processo: 136/24.2YHLSB.L1
Referência: 23090276

Tribunal da Relação de Lisboa
Secção da Propriedade Intelectual e da Concorrência, Regulação e Supervisão

Apelações em processo comum e especial (2013)

que preste serviços ou comercialize produtos. Uma marca ou um logótipo não podem desempenhar essa função quando a informação que contém é suscetível de induzir o público em erro.

XVI. No logótipo e nas marcas da Recorrida, o elemento enganador “**MALÓ**” está visual e foneticamente separado dos outros elementos que integram os sinais da Recorrida, e é claramente o elemento dominante e distintivo da marca.

XVII. O termo “CLÍNICA” ou “CLINIC” servem exclusivamente para descrever o tipo de serviços assinalados: serviços clínicos (dentários). E as expressões que surgem combinadas nas marcas da Recorrida com o elemento distintivo **MALÓ** servem apenas para descrever a natureza dos serviços assinalados: “health & wellness”, “spa”, “international health resorts”, “smiles dental care” ou “international center for neuroplasticity”.

XVIII. As marcas e o logótipo **MALÓ** da Recorrida transmitem uma mensagem específica, clara e inequívoca ao público relevante de que a atividade médica desenvolvida pela Recorrida está (ainda) ligada ao **A** e aos seus serviços de medicina dentária. Ou seja, os sinais **MALÓ**, estão intrinsecamente ligados ao prestígio, reputação, competência e inovação do **A** nos serviços de medicina dentária.

XIX. Quando a ligação entre a Maló Clinic e o **A** terminou, em setembro de 2019, a Recorrida deixou de beneficiar do prestígio, da qualidade, da competência científica e das técnicas inovadoras do **A** no domínio dos serviços de medicina dentária.

Acresce que o **A** informou a Recorrida que não autorizava que esta continuasse a usar os sinais distintivos que se caracterizam pelo nome “**Maló**”.

XX. As qualidades dos serviços de medicina dentária associados à denominação “**Maló**”, na perceção do público, não podem ser estabelecidas em relação aos sinais **MALÓ** *sub judice*, porquanto não existe qualquer ligação pessoal ou profissional entre o Dr. Paulo **Maló** e a atividade exercida e os serviços prestados pela Maló Clinic, ou seja, a Recorrida.

XXI. Não é o facto de a Recorrida integrar ilegalmente na sua denominação social o nome **MALÓ** que vai quebrar a associação natural e espontânea dos consumidores e do público em geral com o **A** e com a sua reputação como médico e cirurgião dentista!



Processo: 136/24.2YHLSB.L1
Referência: 23090276

Tribunal da Relação de Lisboa
Secção da Propriedade Intelectual e da Concorrência, Regulação e Supervisão

Apelações em processo comum e especial (2013)

XXII. A alusão à firma da Recorrida nos despachos do INPI e na sentença recorrida demonstra bem a incoerência e o erro do fundamento em que assentaram aquelas decisões face à ilegalidade manifesta da manutenção da denominação social da Recorrida por violação do princípio da verdade e infração do disposto nos n.º 1 e 5 do artigo 32.º do Regime RNPC.

Questão que foi totalmente ignorada pelo Tribunal *a quo*, como já se referiu.

XXIII. O erro incorrido pelo Tribunal *a quo* resulta agravado pelo facto de este ter sido informado que a ilegalidade da denominação social da Recorrida já foi suscitada perante aquele Tribunal, e que estão pendentes dois pedidos reconventionais onde se peticiona condenação da Maló Clinic à perda do direito à firma “Maló Clinic, S.A.”, e o consequente cancelamento da firma (proc. n.º 141/23.6YHLSB, Juiz 3, e proc. n.º 147/23.5YHLSB, Juiz 3), i.e., perante o mesmo Juiz que proferiu a sentença recorrida!

XXIV. O raciocínio baseado no simples facto (formal e ilegal) da existência dessa denominação social ser quanto baste para afastar qualquer possibilidade de os sinais distintivos da Recorrida serem enganosos está errada, pois o que releva para aferir o carácter enganoso das marcas e do logótipo da Recorrida é a sua inequívoca suscetibilidade de suscitarem uma associação espontânea no espírito dos consumidores entre os serviços da Recorrida e o **A** quando há mais de 5 anos não existe qualquer relação que autorize essa associação!

XXV. Os despachos do INPI relativizaram tudo o que foi alegado e provado documentalmente nos pedidos de declaração de caducidade (que foram apresentados em 2023, cerca de 4 anos após o fim da relação entre a Recorrida e o **A**) relativamente ao uso abusivo e não autorizado que a Recorrida continua a fazer do nome **MALÓ** para dar importância a declarações prestadas pelo **A**, numa entrevista publicada em dezembro de 2010 numa revista de sociedade, ou “cor de rosa”!

XXVI. Também não está em causa nem releva a qualidade, no sentido de padrões de performance e/ou sucesso de resultados, que a Recorrida tenha tido na prestação dos seus serviços de medicina dentária após ter afastado o **A** da clínica que este fundara 25 anos antes e para cujo crescimento e sucesso contribuiu de forma contínua e consistente.



Processo: 136/24.2YHLSB.L1
Referência: 23090276

Tribunal da Relação de Lisboa
Secção da Propriedade Intelectual e da Concorrência, Regulação e Supervisão

Apelações em processo comum e especial (2013)

XXVII. O que releva para estes autos é o facto de, ao usar o nome **Maló** nas suas marcas e logótipo (e sinais distintivos em geral), a Maló Clinic estar a transmitir ao público consumidor a mensagem clara, inequívoca e propositada que os serviços clínicos prestados por si estão relacionados com o **A** e com a sua prática de medicina dentária, o que não é verdade desde setembro de 2019, o que leva ao engano ou, no mínimo, a um risco sério de suscetibilidade de indução do público em erro nos termos e para os efeitos do disposto no artigo 268.º, n.º 2, alínea b) do CPI.

XXVIII. A utilização persistente das marcas e do logótipo caracterizados por **MALÓ** pela Maló Clinic depois da saída do **A** é, objetiva e deliberadamente, suscetível de induzir o público em erro, nomeadamente acerca da qualidade desses serviços, porque cria no público a aparência e a convicção de que o **A** continua a colaborar com a Maló Clinic e que esta continua a beneficiar dos conhecimentos, inovações técnicas e serviços do **A** na área da medicina dentária.

XXIX. Estão preenchidos os requisitos estabelecidos no artigo 268.º, n.º 2, alínea b) do CPI, aplicável *ex vi* do artigo 298.º, n.º 3 do CPI, normas que são violadas pela sentença recorrida, que as não aplicou.

6.– A recorrida, Maló Clinic, S.A., por sua vez, pugna pela improcedência da presente apelação e manutenção do decidido, ainda que “*com a fundamentação subsidiariamente alegada pela Recorrida*”.

Apresentou as seguintes conclusões (expurgadas de notas de rodapé):

A. A decisão recorrida não merece qualquer censura, inexistindo incorreta interpretação e aplicação do Direito ao caso em apreço, ou, tão pouco, erro de julgamento por parte do Tribunal a quo, sendo certo que a douda Sentença não enferma de qualquer nulidade.

Com efeito, e a título de questão prévia,

B. É falso que a denominação social da Recorrida seja ilegal, não sendo, naturalmente, o Recorrente (Insolvente Culposos), ou, tão pouco, os seus ilustres mandatários (igualmente mandatários dos seus testas de ferro), que determinam a ilegalidade da mesma.



Processo: 136/24.2YHLSB.L1
Referência: 23090276

Tribunal da Relação de Lisboa
Secção da Propriedade Intelectual e da Concorrência, Regulação e Supervisão

Apelações em processo comum e especial (2013)

C. É falso, ainda, que o INPI tenha reconhecido que a denominação social da Recorrida e sua manutenção é ilegal, havendo, antes, e por contraposição com as alegações delusionais do Insolvente Culposos, referido que “não tendo o INPI competência para avaliar da legalidade de denominações sociais e não tendo sido declarada pelo RNPC a perda do direito ao uso da mesma pela titular, não está este Instituto em posição de considerar a referida denominação social desconforme às disposições legais vigentes”.

D. A denominação social da Recorrente encontra-se registada, o que constitui presunção de que a situação jurídica existe e existe nos precisos termos nele definida, não havendo a mesma sido impugnada, maxime através de uma ação de declaração de nulidade do registo – cfr. o art. 11.º do Código de Registo Comercial, e, na jurisprudência, nomeadamente, o ac. do Tribunal da Relação de Lisboa de 11.12.2018 (RELATOR: MICAELA SOUSA).

E. A alegação exasperada de factualidade alternativa por parte do Insolvente Culposos pertinente à putativa ilegalidade da denominação social da Recorrida – aliás, falsa – não possui qualquer cabimento processual nos presentes dos autos, atento o objeto da lide.

Sem prescindir, e no que respeita à alegada nulidade da Sentença,

F. Não se verifica a causa de nulidade prevista no art. 615.º, n.º 1, alínea d), do Código de Processo Civil, porquanto inexistente omissão de pronúncia sobre questão que o Tribunal a quo devia apreciar, uma vez que (i) o objeto da lide é a caducidade dos sinais distintivos da titularidade da Recorrida com fundamento na putativa suscetibilidade superveniente dos mesmos induzirem o público em erro; (ii) tal questão foi devidamente apreciada pelo Tribunal a quo, não sendo o mesmo obrigado a pronunciar-se sobre todos os argumentos invocados pelo Insolvente Culposos – cfr. na doutrina, LEBRE DE FREITAS / ISABEL ALEXANDRE; e ANTÓNIO GERALDES / PAULO PIMENTA / LUÍS DE SOUSA; e, na jurisprudência, o ac. do Supremo Tribunal de Justiça de 15.12.2022 (RELATOR: RAMALHO PINTO); e (iii) o Recorrente alega que para a apreciação da questão pertinente à legalidade da designação social da Recorrida, foram já apresentados dois pedidos reconventionais, o que coloca no limite do incognoscível a sua pretensão recursória.



Processo: 136/24.2YHLSB.L1
Referência: 23090276

Tribunal da Relação de Lisboa
Secção da Propriedade Intelectual e da Concorrência, Regulação e Supervisão

Apelações em processo comum e especial (2013)

G. O Insolvente Culposo não é parte nas ações judiciais em que tais pedidos reconventionais foram apresentados, mas, antes, os seus testas de ferro, ainda que representados pelos mesmos exatos mandatários.

Ainda sem prescindir, e no que respeita à inexistência de erro de julgamento,

H. O fundamento empregue pelo Insolvente Culposo, na sua vã tentativa de suscitar a caducidade dos sinais distintivos da Recorrida, reside em caducidade por putativa deceptividade superveniente, a qual foi devidamente percecionada e apreciada pelo Tribunal a quo.

I. Inexiste fundamento para a caducidade dos sinais distintivos de comércio da Recorrida, não se verificando, conforme impolutamente concluído pelo Tribunal a quo, a previsão da alínea b), do n.º 1, do art. 268.º do Código da Propriedade Industrial, porquanto (i) é falso que os sinais da Recorrida transmitam que a sua atividade clínica se encontre ligada ao Insolvente Culposo; (ii) o próprio Insolvente Culposo reconheceu que a Recorrida e sua atividade possui absoluta autonomia da sua pessoa; (iii) a Recorrida possui reputação empresarial própria, receitas que demonstram o ínfimo contributo do

Insolvente Culposo no mesmo âmbito, reconhecimento de clientela própria, atividade científica autonomamente desenvolvida pelos seus colaboradores; e (iv) a Recorrida não pretende ser associada ao Insolvente Culposo – art. 268.º, n.º 2, alínea b), do Código da Propriedade Industrial; na doutrina, PEREIRA DA SILVA; SOUSA E SILVA; na jurisprudência, acórdão proferido no processo C-259/04 (Elizabeth Emanuel); acórdão proferido no processo T165-06 (Elio Fiorucci).

J. O Insolvente Culposo sabe que os sinais distintivos da titularidade da Recorrida – bem como a sua denominação social – são válidos, havendo já, inclusivamente, alterado a designação sob a qual opera a sua clínica sita em Varsóvia, de “Malo Dental” para “Paulo Dental”, e eliminado todos os demais elementos digitais associados à sua anterior denominação, por risco de confusão com os sinais distintivos da Recorrida – cfr. os docs. n.ºs 1 e 2 juntos às presentes Alegações, que se dão por reproduzidos para todos os efeitos legais.

Por outra via, e enquanto enquadramento normativo que se julga idóneo,

K. O Insolvente Culposo apresenta um Recurso Judicial para o qual sabe não possuir legitimidade processual – cfr. os arts. 55.º, n.º 8, e 81.º, n.ºs 1 e 4, do CIRE; na doutrina, MARIA DO ROSÁRIO EPIFÂNIO.



Processo: 136/24.2YHLSB.L1
Referência: 23090276

Tribunal da Relação de Lisboa
Secção da Propriedade Intelectual e da Concorrência, Regulação e Supervisão

Apelações em processo comum e especial (2013)

L. O Recurso Judicial apresentado pelo Insolvente Culposo não podia, sequer, ser apreciado pelo Tribunal da Propriedade Intelectual, por ineficaz – cfr. o art. 81.º, n.º 6, do CIRE.

Seja como for, caso assim não se entenda, e por estrito dever de patrocínio,

M. Apesar da titularidade de um nome patronímico não haver sido suscitada pelo Insolvente Culposo, nem por esta via existe qualquer plausibilidade jurídica na sua solicitação, porquanto (i) “Malo” não é por si só um nome suscetível de apropriação em todos os espaços e lugares, muito menos pelo Insolvente Culposo, por **A1**, pelo que a pretensão de um exclusivo sobre a nome “Malo” consiste em pura fantasia; (ii) o Insolvente Culposo naturalmente autorizou, em tempo, que a Recorrida empregasse “Malo” aquando do registo dos seus sinais distintivos, não sendo juridicamente admissível a supressão – rectius, revogação – do respetivo consentimento; e (iii) o Insolvente Culposo não promoveu qualquer ação judicial de anulação e/ou pedido de anulação junto do INPI no prazo de cinco anos a contar do registo, sendo certo que, em rigor, nunca o poderia fazer – cfr. os arts. 34.º, n.º 7, 232.º, n.º 1, alínea g), e 260.º, n.º 1, do Código da Propriedade Industrial; na doutrina, COUTO GONÇALVES; e MORAIS DE CARVALHO.

N. A decisão judicial proferida pelo Tribunal a quo deve ser mantida nos seus exatos termos atenta a absoluta ausência de fundamento do Recurso apresentado pelo Insolvente Culposo.

Factos provados:

Por inexistir impugnação da matéria de facto, têm-se por provados os factos constantes do relatório, ou seja:

1. **A1**, formulou os pedidos de declaração de



caducidade dos registos do logótipo n.º 28812 *Clinica Malo* e das marcas nacionais n.º 427163

MALOClinic, n.º 465628 MALOClinic, n.º 465629

MALOClinic HEALTH & WELLNESS, n.º 465630 maloclinic spa, n.º 553968 MALÓ CLINIC



Processo: 136/24.2YHLSB.L1
Referência: 23090276

Tribunal da Relação de Lisboa
Secção da Propriedade Intelectual e da Concorrência, Regulação e Supervisão

Apelações em processo comum e especial (2013)

INTERNATIONAL HEALTH RESORTS, n.º 554107



, n.º 555091



e n.º 556246



, todos da titularidade da Maló Clinic, S.A., sociedade comercial com o número de pessoa coletiva 503411434, com sede na Avenida dos Combatentes, n.º 43, 10.º piso, letra C, 1600-042 Lisboa.

2. O INPI julgou improcedentes todos os pedidos de caducidade.

Factos não provados:

A sentença, entendeu como não provados todos os “*factos susceptíveis de integrarem a previsão da al. b) do artigo 268.º do Propriedade Industrial*”, tal como o INPI já havia considerado.

II. DELIMITAÇÃO DO OBJECTO DO RECURSO:

Como é pacífico, o Tribunal tem de resolver questões e não apreciar argumentos, e as questões são as que resultam das conclusões das alegações do recorrente. Acresce que este Tribunal de recurso, sem prejuízo das matérias de conhecimento oficioso, não conhece questões novas, isto é, questões que não tenham sido apreciadas pelo Tribunal recorrido.

As **questões a decidir** são as seguintes:

1ª - A sentença é nula, por ser totalmente omissa quanto a saber se o INPI andou bem quando proferiu despachos indeferindo os pedidos de declaração de caducidade com fundamento na denominação social da Recorrida, não obstante reconhecer expressamente a ilegalidade?
flagrante dessa denominação social?

2ª – Existe erro de julgamento, devendo concluir-se pela caducidade dos registos?

Primeira questão



Processo: 136/24.2YHLSB.L1
Referência: 23090276

Tribunal da Relação de Lisboa
Secção da Propriedade Intelectual e da Concorrência, Regulação e Supervisão

Apelações em processo comum e especial (2013)

1ª - A sentença é nula, por ser totalmente omissa quanto a saber se o INPI andou bem quando proferiu despachos indeferindo os pedidos de declaração de caducidade com fundamento na denominação social da Recorrida, não obstante reconhecer expressamente a ilegalidade?

Sobre esta nulidade pronunciou-se o tribunal *a quo* nos seguintes termos:

“O(s) recurso visou a declaração de «[...] caducidade do registo do logótipo n.º 28812 e dos registos das marcas nacionais n.º 427163, n.º 465628, n.º 465629, n.º 465630, n.º 553968, n.º 554107, n.º 555091 e n.º 556246.»

A decisão decidiu as referidas questões da caducidade, tendo concluído que a mesma não se verifica.

Com efeito, tecnicamente, os presentes autos têm o seu objecto definido por reporte à apreciação da legalidade da decisão do INPI. Foi o que sucedeu.

O Recorrente pretende que podia ser colocada a «questão» da alegada ilegalidade da firma da recorrida a título incidental em sede administrativa, no INPI. Tal não sucede, por força do disposto no artigo 60.º do RJRNPC, que dispõe que:

O RNPC deve declarar a perda do direito ao uso de firmas ou denominações quando se verificar terem sido violados os princípios consagrados nos artigos 32.º e 33.º

Com efeito, quanto à questão da alegada ilegalidade da firma da Requerida, nem o INPI podia conhecer de tal questão — uma vez que se trata de matéria da competência do Registo Nacional de Pessoas Colectivas —, nem tal matéria poderia logicamente ser conhecida nos autos, porquanto, por se tratar de matéria sujeita a registo, a validade da designação da requerida sempre teria que ter sido previamente decidida em sede própria, que não é o pedido de declaração de caducidade de marcas, em sede administrativa.

Tudo vale por dizer que o pedido de declaração de caducidade de marcas com fundamento no disposto no artigo 268.º, n.º 2, alínea b do Código da Propriedade Industrial, com base na alegação do seu carácter «supervenientemente» enganoso tem o seu âmbito de aplicação delimitado: a questão a decidir é se tal carácter enganoso se verifica, ónus que impende sobre a Requerente da impugnação e que aquela não cumpriu.

Nos termos expostos, o Tribunal só tinha que apreciar as questões que relevassem para a decisão.

As questões que relevavam foram conhecidas e, sem prejuízo do máximo respeito por diverso entendimento, o Recorrente não pode pedir que os presentes autos lhe deem mais do que podem dar, a saber, a apreciação, num procedimento administrativo e com as limitações de tal procedimento, da verificação, ou não, dos fundamentos dos pedidos de declaração de caducidade das marcas da recorrida, pelo INPI, e a reapreciação da legalidade do despacho administrativo — por reporte aos poderes de cognição da administração/INPI — num segundo momento, já em sede judicial.

Pelo exposto, concluo que a decisão não padece de qualquer nulidade, pelo que a mantenho, nos seus precisos termos”.



Processo: 136/24.2YHLSB.L1
Referência: 23090276

Tribunal da Relação de Lisboa
Secção da Propriedade Intelectual e da Concorrência, Regulação e Supervisão

Apelações em processo comum e especial (2013)

Em concreto, o recorrente invoca a nulidade porque *“No recurso judicial interposto dos despachos do INPI, o Recorrente invocou expressamente a ilegalidade material da denominação social da Requerida, por violação flagrante do disposto no artigo no artigo 32.º, n.º 1 e 5 do Regime RNPC, e a consequente ilegalidade das decisões do INPI, que assentaram num aspeto formal a que reconhecem ilegalidade material. A causa de pedir do recurso judicial dos despachos do INPI assenta (também) na flagrante ilegalidade da denominação social da Recorrida oportunamente invocada”* – conclusão VII.

E que *“A sentença é totalmente omissa quanto a saber se o INPI andou bem quando proferiu despachos indeferindo os pedidos de declaração de caducidade com fundamento na denominação social da Recorrida, não obstante reconhecer expressamente a ilegalidade flagrante dessa denominação social”* – conclusão IX.

O Código da Propriedade Intelectual não regula as nulidades da sentença, sendo o art. 43.º, n. 3, aliás, a única referência a tal ato que é denominado de *“decisão final”*.

Assim sendo, a aplicação das normas próprias do Processo Civil apenas pode ocorrer nos casos especialmente não regulados e adaptados à natureza do processo estabelecido no Código da Propriedade Intelectual.

Estabelece o art. 615.º, n.º 1 alínea d), do Código de Processo Civil, aplicável, que é nula a sentença quando o juiz deixe de pronunciar-se sobre questões que devesse apreciar ou conheça de questões de que não podia tomar conhecimento.

É pacífico, quer na doutrina quer na jurisprudência, que apenas ocorre omissão de pronuncia sobre questões que o tribunal devesse apreciar, sendo que as questões não se confundem com os argumentos expendidos em seu apoio.

Veja-se, por todos, o Acórdão do STJ de 11.10.2022¹

“Como é sabido, as nulidades da sentença (...) encontram-se taxativamente previstas no art.º 615º CPC e têm a ver com vícios estruturais ou intrínsecos da sentença, também conhecidos por erros de atividade ou de construção da própria sentença, que não se confundem com eventual erro de julgamento de facto e/ou de direito.

(...)

¹ Proferido no âmbito do processo 602/15.0T8AGH.L1-A.S1 e disponível in www.dgsi.pt



Processo: 136/24.2YHLSB.L1
Referência: 23090276

Tribunal da Relação de Lisboa
Secção da Propriedade Intelectual e da Concorrência, Regulação e Supervisão

Apelações em processo comum e especial (2013)

Preceito legal esse que deve ser articulado com o n.º 2 no art.º 608º do CPC, onde se dispõe que “o juiz deve resolver todas as questões que as partes tenham submetido à sua apreciação, excetuadas aquelas cuja decisão esteja prejudicada pela solução dada a outras; não pode ocupar-se senão das questões suscitadas pelas partes, salvo não se a lei lhe permitir ou impuser o conhecimento oficioso de outras.” (sublinhado nosso)

Impõe-se ali um duplo ónus ao julgador, o primeiro (o que está aqui em causa) traduzido no dever de resolver todas as questões que sejam submetidas à sua apreciação pelas partes (salvo aquelas cuja decisão vier a ficar prejudicada pela solução dada antes a outras), e o segundo (que aqui não está em causa) traduzido no dever de não ir além do conhecimento dessas questões suscitadas pelas partes (a não ser que a lei lhe permita ou imponha o seu conhecimento oficioso).

Como constitui *communis opinio*, o conceito de “questões”, a que ali se refere o legislador, deve somente ser aferido em função direta do pedido e da causa de pedir aduzidos pelas partes ou da matéria de exceção capaz de conduzir à inconcludência/improcedência da pretensão para a qual se visa obter tutela judicial, ou seja, abrange tão somente as pretensões deduzidas em termos do pedido ou da causa de pedir ou as exceções aduzidas capazes de levar à improcedência desse pedido, delas sendo excluídos, como já acima deixámos referido, os argumentos ou motivos de fundamentação jurídica esgrimidos/aduzidos pelas partes (*vide*, por todos, **Lebre de Freitas e Isabel Alexandre**, in **“Código de Processo Civil Anotado, Vol. 2º, 3ª. Ed., Almedina, págs. 713/714 e 737.”** e **Abrantes Geraldês**, in **“Recursos em Processos Civil, 6ª. Ed. Atualizada, Almedina, pág.136.”**).

As nulidades da sentença e dos acórdãos, enquanto atos, referem-se ao conteúdo destes atos, ou seja, estas decisões não têm o conteúdo que deviam ter ou têm um conteúdo que não podiam ter².

² Cfr. Miguel Teixeira de Sousa, in “O que é uma nulidade processual?” in Blog do IPPC, 18-04-2018, disponível in <https://blogippc.blogspot.com>.



Processo: 136/24.2YHLSB.L1
Referência: 23090276

Tribunal da Relação de Lisboa
Secção da Propriedade Intelectual e da Concorrência, Regulação e Supervisão

Apelações em processo comum e especial (2013)

A alínea d) do art. 615.º, n. 1, contempla duas situações: a) quando o juiz deixe de pronunciar-se sobre questões que devesse apreciar (omissão de pronúncia) ou conheça de questões de que não podia tomar conhecimento (excesso de pronúncia).

Aqui apenas está em causa a primeira, a qual está correlacionada com a 1ª parte do n.º 2 do art.º 608º do CPC, que dispõe: “*O juiz deve resolver todas as questões que as partes tenham submetido à sua apreciação, excetuadas aquelas cuja decisão esteja prejudicada pela solução dada a outras;...*”

O normativo tem em vista as questões essenciais, ou seja, o juiz deve conhecer todos os pedidos, todas as causas de pedir e todas as exceções invocadas e as que lhe cabe conhecer oficiosamente (desde que existam elementos de facto que as suportem), sob pena da sentença ser nula por omissão de pronúncia.

E, como já referido, as questões essenciais não se confundem com os argumentos invocados pelas partes nos seus articulados. O que a lei impõe, sob pena de nulidade, é que o juiz conheça as questões essenciais e não os argumentos invocados pelas partes.

A sentença poderá, porventura, enfermar de outras nulidades, nomeadamente por falta de fundamentação de facto, mas não por omissão de pronúncia.

No caso, a invocação da “*ilegalidade material da denominação social da Requerida, por violação flagrante do disposto no artigo no artigo 32.º, n.º 1 e 5 do Regime RNPC*”, trata-se, a bem ver, de um argumento em favor da tese do recorrente e não de uma questão colocada ao tribunal a carecer de decisão.

Até porque, como bem refere o tribunal de 1ª instância “*nem o INPI podia conhecer de tal questão – uma vez que se trata de matéria da competência do Registo Nacional de Pessoas Colectivas – , nem tal matéria poderia logicamente ser conhecida nos autos, porquanto, por se tratar de matéria sujeita a registo, a validade da designação da requerida sempre teria que ter sido previamente decidida em sede própria, que não é o pedido de declaração de caducidade de marcas, em sede administrativa.*”

De resto, como resulta do próprio pedido no presente recurso, o recorrente nada pede quanto à denominação social da requerida. Aliás, alega que está pendente uma outra ação com essa finalidade – conclusão X).



Processo: 136/24.2YHLSB.L1
Referência: 23090276

Tribunal da Relação de Lisboa
Secção da Propriedade Intelectual e da Concorrência, Regulação e Supervisão

Apelações em processo comum e especial (2013)

Improcede, pois, a invocada nulidade.

2ª questão

Existe erro de julgamento, devendo concluir-se pela caducidade dos registos?

Na sentença em recurso, o Tribunal *a quo* considerou improcedente o recurso por se entender que

“(…) não vem alegada, nem resulta provada, a prática de quaisquer actos que possam ser sejam susceptíveis de gerar confusão nos consumidores/doentes, sendo que o recorrente se limitou a alegações vagas e a extrapolar que a mera utilização da designação social da requerida gera confusão.

Sucede que não pode a recorrida ser privada de actuar no mercado com a sua designação social, como é evidente.

Assim, haverá que concluir, como se conclui, que o INPI bem andou ao dar como não provados factos susceptíveis de integrarem a previsão da al. b) do artigo 268.º do Código da Propriedade Industrial, pelo que as mencionadas nove decisões, por fazerem um uso exemplar do direito aplicável são de manter, nos seus precisos termos, o que se decide”.

Foram, pois, 2 (dois) os motivos de improcedência do recurso.

Quanto ao primeiro, considerou a sentença que o recorrente não provou – aliás a sentença considerou que nem sequer alegou - “*a prática de quaisquer actos que possam ser sejam susceptíveis de gerar confusão nos consumidores/doentes*”.

O segundo argumento foi, como vimos, de que não pode “*a recorrida ser privada de actuar no mercado com a sua designação social, como é evidente*”.

Atento o disposto no invocado artigo 268.º, n. 2, al. b), do Código da Propriedade Intelectual, o primeiro dos argumentos é suficiente para, também neste tribunal *ad quem*, se demonstrar a improcedência do recurso.

Estabelece o referido artigo 268.º, do Código da Propriedade Industrial:



Processo: 136/24.2YHLSB.L1
Referência: 23090276

Tribunal da Relação de Lisboa
Secção da Propriedade Intelectual e da Concorrência, Regulação e Supervisão

Apelações em processo comum e especial (2013)

“(…)

2 - Deve ainda ser declarada a caducidade do registo se, após a data em que o mesmo foi efetuado:

“(…)

b) A marca se tornar suscetível de induzir o público em erro, nomeadamente acerca da natureza, qualidade e origem geográfica desses produtos ou serviços, no seguimento do uso feito pelo titular da marca, ou por terceiro com o seu consentimento, para os produtos ou serviços para que foi registada.(…)”

Decorre desta norma que cabia ao recorrente a demonstração de que *no seguimento do uso feito pelo titular da marca* esta tornou-se suscetível de induzir o público em erro, nomeadamente acerca da natureza, qualidade e origem geográfica desses produtos ou serviços.

Nenhum facto vem provado quanto a tal uso, posterior ao registo das diversas marcas e logótipo em causa.

Nas suas alegações, o recorrente, que não impugnou a matéria de facto, invoca uma realidade que não se mostra demonstrada neste processo e, como tal, não pode servir como suporte à sua pretensão.

Refere-se, designadamente, a um “afastamento do **A** da Recorrida”, que “a atividade médica desenvolvida pela Recorrida está (ainda) ligada ao Dr. Paulo Maló e aos seus serviços de medicina dentária”; que “os sinais MALÓ, estão intrinsecamente ligados ao prestígio, reputação, competência e inovação do **A** nos serviços de medicina dentária” e ainda que “Quando a ligação entre a Maló Clinic e o **A** terminou, em setembro de 2019, a Recorrida deixou de beneficiar do prestígio, da qualidade, da competência científica e das técnicas inovadoras do **A** no domínio dos serviços de medicina dentária”.

Ou que “(…) o **A** informou a Recorrida que não autorizava que esta continuasse a usar os sinais distintivos que se caracterizam pelo nome “**Maló**”.

Nenhum destes factos resulta provado e o recorrente não impugna a materialidade apurada pelo tribunal *a quo*, sendo que nenhum destes factos é de conhecimento officioso por parte deste tribunal *ad quem*.

É, pois, manifestamente, improcedente o recurso, sendo de manter a decisão recorrida.

As custas são devidas integralmente pelo recorrente atento o decaimento total.



Processo: 136/24.2YHLSB.L1
Referência: 23090276

Tribunal da Relação de Lisboa
Secção da Propriedade Intelectual e da Concorrência, Regulação e Supervisão

Apelações em processo comum e especial (2013)

III. DECISÃO:

Pelo exposto, **negamos provimento ao recurso e, em consequência, mantemos na íntegra a sentença impugnada.**

II. Custas pelo recorrente.

Cumpra-se o disposto no artigo 34.º, n. 5, do CPI aplicável *ex vi* art. 46.º do mesmo diploma, após trânsito e baixa dos autos.

Lisboa, 02/05/2025

Relator: A.M. Luz Cordeiro

1º Adjunto: Alexandre Au-Yong Oliveira

2º Adjunto: José Paulo Abrantes Registo

PATENTES DE INVENÇÃO**Patentes europeias vigentes em Portugal - FG4A**

Processo	Início de vigência	Data do despacho	Nome do 1º requerente/titular	País resid.	Classificação principal	Observações
3285579	2015.10.06	2025.10.31	KOP-COAT, INC.	US	A01N 25/30 (2017.01)	ART. 84º DO C.P.I.:
3535810	2017.10.31	2025.10.31	AMPHENOL CABELCON APS	DK	H01R 9/05 (2019.01)	ART. 84º DO C.P.I.:
4050161	2021.02.26	2025.10.31	SANDVIK MINING AND CONSTRUCTION AUSTRALIA (PRODUCTION/SUPPLY) PTY LTD.	AU	E02F 3/14 (2022.01)	ART. 84º DO C.P.I.:
4176365	2021.07.05	2025.11.03	ASHLEY CARTER	AU	G06F 21/62 (2023.01)	ART. 84º DO C.P.I.:
4178259	2021.08.04	2025.10.31	VIVO MOBILE COMMUNICATION CO., LTD.	CN	H04W 36/00 (2023.01)	ART. 84º DO C.P.I.:
4184382	2021.07.14	2025.11.03	UNIVERSIDAD DE TALCA	CL	G06K 9/00 (2023.01)	ART. 84º DO C.P.I.:
4186338	2021.07.15	2025.10.31	SIGNIFY HOLDING B.V.	NL	H05B 47/19 (2023.01)	ART. 84º DO C.P.I.:
4198211	2021.12.14	2025.10.31	SANDVIK MINING AND CONSTRUCTION AUSTRALIA (PRODUCTION/SUPPLY) PTY LTD	AU	E02F 9/28 (2023.01)	ART. 84º DO C.P.I.:
4244574	2021.11.11	2025.10.31	CENTRUM VOOR TECHNISCHE INFORMATICA B.V.	NL	G01B 11/06 (2023.01)	ART. 84º DO C.P.I.:

Caducidades por falta de pagamento de taxa - MM3A

Processo	Início de vigência	Data da caducidade	Nome do 1º requerente/titular	País resid.	Observações
103470	2006.04.28	2025.10.28	UNIVERSIDADE DE TRÁS-OS-MONTES E ALTO DOURO	PT	

Caducidades por falta de pagamento de taxa - Patente europeia - MM4A

Processo	Início de vigência	Data da caducidade	Nome do 1º requerente/titular	País resid.	Observações
1874655	2006.04.28	2025.10.28	TORUS PAK RESEARCH AND DEVELOPMENT S.À.R.L.	LU	
1890793	2006.04.28	2025.10.28	ATLAS COPCO AIRPOWER, NAAMLOZE VENNOOTSCHAP	BE	
2291331	2008.04.28	2025.10.28	ENHOLD B.V.	NL	
2383190	2011.04.28	2025.10.28	GEORG UTZ HOLDING AG	CH	
2424356	2010.04.29	2025.10.29	AMARIN PHARMACEUTICALS IRELAND LIMITED	IE	
2563400	2011.04.29	2025.10.29	MOLECULAR PARTNERS AG	CH	
2940817	2015.04.29	2025.10.29	LACROIX SOGEXI	FR	
2942543	2015.04.28	2025.10.28	FIP MEC S.R.L.	IT	
2975327	2012.04.28	2025.10.28	WERKHAUS GMBH & CO. KG	DE	
2991987	2014.04.28	2025.10.28	F.HOFFMANN-LA ROCHE AG	CH	
3137051	2015.04.28	2025.10.28	VISIONATUROLAB INC.	CA	
3137622	2015.04.28	2025.10.28	CYTOKINETICS, INC.	US	
3238876	2016.04.29	2025.10.29	SCHIRMER MASCHINEN GMBH	DE	
3289096	2016.04.28	2025.10.28	LIPOZYT MARKER GMBH	DE	
3407737	2016.01.26	2025.10.28	THAI UNION GROUP PUBLIC COMPANY LIMITED	TH	
3411785	2017.04.28	2025.10.28	LZLABS GMBH	CH	
3450499	2017.04.28	2025.10.28	ENEOS MATERIALS CORPORATION	JP	
3712264	2014.01.29	2025.10.29	THE REGENTS OF THE UNIVERSITY OF COLORADO, A BODY CORPORATE	US	
3745992	2019.01.29	2025.10.29	BIOTECH INNOVATIONS, INC.	US	

Caducidades por limite de vigência - Patente europeia - MM3A

Processo	Início de vigência	Data da caducidade	Nome do 1º requerente/titular	Pais resid.	Observações
1807504	2005.10.28	2025.10.28	ARES TRADING S.A.	CH	

Transmissões - Patente europeia

Processo	Data do averbamento	Antigo requerente/titular	País resid.	Atual requerente/titular	País resid.	Observações
2758476	2025.10.24	PPG INDUSTRIES OHIO, INC.	US	QEMETICA S.A.	PL	
3055360	2025.10.24	PPG INDUSTRIES OHIO, INC.	US	QEMETICA S.A.	PL	

Exames nacionais requeridos - Patente internacional

Processo	Data do requerimento de exame	Nome do 1º requerente/titular	País resid.	Classificação principal	Referências OMPI		Observações
					Número do pedido	Data do pedido	
2024218736	2025.11.03	UNIVERSIDADE DE AVEIRO	PT	G01K 7/38 (2006.01)	IB/2024053836	2024.04.19	

DESENHOS OU MODELOS

Pedidos - BB/CA1Y

A publicação dos pedidos de desenhos ou modelos a seguir indicados é efetuada nos termos do artigo 188.º, n.º 1; da data de publicação do presente aviso começa a contar-se o prazo de dois meses para a apresentação de reclamações de quem se julgar prejudicado pela concessão dos mesmos, de acordo com o artigo 17.º, n.º 1 do Código da Propriedade Industrial.

- | | | | |
|------|---|------|----------|
| (11) | 7443 | (12) | Y |
| (22) | 2025.10.21 | | |
| (30) | | | |
| (71) | PT ITAFLEX - FÁBRICA DE ARTIGOS PARA CALÇADO, LDA. | | |
| (72) | HUGO HENRIQUE RODRIGUES ALVES RIBEIRO PINTO | | |
| (51) | LOC (10) CL. 02-04 | | |
| (54) | SOLAS | | |
| (28) | 18 | | |
| (57) | (55) | | |



Fig.2.1

Figura 2.1

Fig.2.2

Figura 2.2

Fig. 1.1

Figura 1.1

Fig. 1.2

Figura 1.2

Fig.3.1

Figura 3.1



Fig. 3.2

Figura 3.2

Fig. 4.1

Figura 4.1

Fig. 4.2

Figura 4.2

Fig. 5.1

Figura 5.1

Fig. 5.2

Figura 5.2

Fig. 6.1

Figura 6.1

Fig. 6.2

Figura 6.2

Fig. 7.1

Figura 7.1

Fig. 7.2

Figura 7.2

Fig. 8.1

Figura 8.1



Fig. 8.2

Figura 8.2

Fig. 11.1

Figura 11.1

Fig. 9.1

Figura 9.1

Fig. 11.2

Figura 11.2

Fig. 9.2

Figura 9.2

Fig. 12.1

Figura 12.1

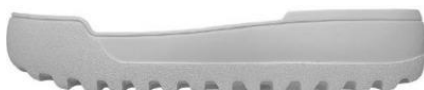
Fig. 10.1

Figura 10.1

Fig. 12.2

Figura 12.2

Fig. 10.2

Figura 10.2

Fig. 13.1

Figura 13.1



Fig. 13.2

Figura 13.2

Fig. 14.1

Figura 14.1

Fig. 14.2

Figura 14.2

Fig. 15.1

Figura 15.1

Fig. 15.2

Figura 15.2

Fig. 16.1

Figura 16.1

Fig. 16.2

Figura 16.2

Fig. 17.1

Figura 17.1

Fig. 17.2

Figura 17.2

Fig. 18.1

Figura 18.1



Fig. 18.2

Figura 18.2

Caducidades por falta de pagamento de taxa - MM4Y

Processo	Início de vigência	Data da caducidade	Nome do 1º requerente/titular	País resid.	Observações
1920	2010.04.28	2025.10.28	JACQUES DA CONCEIÇÃO RODRIGUES	PT	
4059	2015.04.29	2025.10.29	KNETIK, LDA.	PT	
6182	2020.04.29	2025.10.29	RICARDO MANUEL CAMPOS TEIXEIRA	PT	
6183	2020.04.29	2025.10.29	VANDA PIEDADE	PT	

REGISTO NACIONAL DE MARCAS

Pedidos

De acordo com o artigo 226.º do Código da Propriedade Industrial, a seguir se publicam os pedidos de registo de marcas; da data de publicação do presente aviso começa a contar-se o prazo de dois meses para a apresentação de reclamações de quem se julgar prejudicado pela eventual concessão dos mesmos, em conformidade com o artigo 17.º do mesmo Código.

(210) **754804** MNA

(220) 2025.10.12

(300)

(730) **PT UVP - FEDERAÇÃO PORTUGUESA DE CICLISMO**

(511) 09 SOFTWARE; SOFTWARE E APLICAÇÕES PARA DISPOSITIVOS MÓVEIS; PROGRAMAS DE SOFTWARE; SOFTWARE [PROGRAMAS DE COMPUTADOR].

12 BICICLETAS E SEUS ACESSÓRIOS

16 MATERIAL IMPRESSO E ARTIGOS DE PAPELARIA E DE INSTRUÇÃO.

18 GUARDA-CHUVAS E GUARDA-SÓIS; BAGAGENS, MALAS, CARTEIRAS E OUTRAS BOLSAS DE TRANSPORTE.

25 CALÇADO; CHAPELARIA; PARTES DE VESTUÁRIO, CALÇADO E CHAPELARIA; VESTUÁRIO.

28 EQUIPAMENTO DESPORTIVO E PARA EXERCÍCIO FÍSICO; BRINQUEDOS, JOGOS E ARTIGOS DE BRINCAR.

35 SERVIÇOS DE ASSISTÊNCIA, GESTÃO E ADMINISTRAÇÃO DE NEGÓCIOS; SERVIÇOS DE PUBLICIDADE, DE MARKETING E PROMOCIONAIS; ADMINISTRAÇÃO COMERCIAL DO LICENCIAMENTO DE PRODUTOS E SERVIÇOS PARA TERCEIROS.

39 ESTACIONAMENTO E ARMAZENAMENTO DE VEÍCULOS; SERVIÇOS DE ALUGUER RELACIONADOS COM VEÍCULOS, TRANSPORTE E ARMAZENAMENTO; ESTACIONAMENTO E ARMAZENAMENTO DE VEÍCULOS, ANCORAGEM; SERVIÇOS DE INFORMAÇÃO, ACONSELHAMENTO E RESERVA RELATIVOS A TRANSPORTES.

41 SERVIÇOS DE EDUCAÇÃO, ENTRETENIMENTO E DESPORTO; PUBLICAÇÃO, RELATO E REDAÇÃO DE TEXTOS; REALIZAÇÃO DE VISITAS GUIADAS.

42 TESTES, AUTENTICAÇÃO E CONTROLO DE QUALIDADE.

45 SERVIÇOS DE LICENCIAMENTO.

(591)

(540)



(531) 2.1.23 ; 2.1.29

(210) **755194**

MNA

(220) 2025.10.17

(300)

(730) **PT IDEASTATION, SOLUÇÕES INFORMÁTICAS, LDA.**

(511) 39 ACOMPANHAMENTO DE PASSAGEIROS [VIAJANTES]; SERVIÇOS PARA ORGANIZAÇÃO DE TRANSPORTE DE VIAJANTES; SERVIÇOS DE RESERVA DE LUGARES PARA VIAJANTES; SERVIÇOS DE AGÊNCIA DE VIAGENS, DESIGNADAMENTE ORGANIZAÇÃO DE TRANSPORTE PARA VIAJANTES; SERVIÇOS DE AGÊNCIA PARA ORGANIZAÇÃO DE TRANSPORTE DE VIAJANTES; ORGANIZAÇÃO DE VISITAS TURÍSTICAS; ORGANIZAÇÃO DE VISITAS TURÍSTICAS A CIDADES; SERVIÇOS DE RESERVAS DE VIAGENS TURÍSTICAS; ORGANIZAÇÃO E RESERVA DE VISITAS TURÍSTICAS; SERVIÇOS DE AGÊNCIA DE RESERVAS PARA VISITAS TURÍSTICAS; RESERVAS DE VISITAS TURÍSTICAS ATRAVÉS DE AGÊNCIAS; PLANEAMENTO E ORGANIZAÇÃO DE VISITAS TURÍSTICAS E EXCURSÕES; ORGANIZAÇÃO DE EXCURSÕES TURÍSTICAS [TRANSPORTE]; PRESTAÇÃO DE INFORMAÇÕES TURÍSTICAS SOBRE VIAGENS; SERVIÇOS DE RESERVA DE VISITAS TURÍSTICAS; ORGANIZAÇÃO E RESERVA DE EXCURSÕES E VISITAS TURÍSTICAS; ORGANIZAÇÃO E RESERVA DE VISITAS TURÍSTICAS DE CIDADES; RESERVA

DE VIAGENS DE FÉRIAS E VISITAS TURÍSTICAS; DISPONIBILIZAÇÃO DE INFORMAÇÃO SOBRE VIAGENS TURÍSTICAS ATRAVÉS DA INTERNET; DISPONIBILIZAÇÃO DE INFORMAÇÃO A TURISTAS SOBRE EXCURSÕES E VISITAS TURÍSTICAS; ORGANIZAÇÃO DE EXCURSÕES, EXCURSÕES DE UM DIA E VISITAS TURÍSTICAS; INFORMAÇÕES DE VIAGENS; INFORMAÇÕES SOBRE VIAGENS; SERVIÇOS DE VIAGENS; RESERVA DE VIAGENS; PLANEAMENTO DE VIAGENS; ORGANIZAÇÃO DE VIAGENS; CONSULTADORIA EM VIAGENS; SERVIÇOS DE AGÊNCIA DE VIAGENS PARA VIAGENS DE NEGÓCIOS; AGENTES DE ORGANIZAÇÃO DE VIAGENS; FORNECIMENTO DE INFORMAÇÕES SOBRE VIAGENS; SERVIÇOS DE PLANEAMENTO DE VIAGENS; RESERVA DE BILHETES PARA VIAGENS; SERVIÇOS DE AGÊNCIA DE VIAGENS PARA A ORGANIZAÇÃO DE VIAGENS; FORNECIMENTO DE BILHETES DE VIAGENS; SERVIÇOS DE AGÊNCIA DE VIAGENS RELACIONADOS COM VIAGENS POR AUTOCARRO; SERVIÇOS PARA RESERVAS DE VIAGENS; AGÊNCIAS DE RESERVAS DE VIAGENS; ORGANIZAÇÃO E MEDIAÇÃO DE VIAGENS; VIAGENS E TRANSPORTE DE PASSAGEIROS; ORGANIZAÇÃO E RESERVA DE VIAGENS; SERVIÇOS DE INFORMAÇÕES RELACIONADAS COM VIAGENS; PRESTAÇÃO DE INFORMAÇÕES RELACIONADAS COM VIAGENS; SERVIÇOS DE INFORMAÇÃO RELACIONADOS COM VIAGENS; SERVIÇOS DE AGÊNCIA DE VIAGENS PARA A ORGANIZAÇÃO DE VIAGENS DE FÉRIAS; FORNECIMENTO DE INFORMAÇÕES RELACIONADAS COM VIAGENS; ORGANIZAÇÃO DE TRANSPORTE E VIAGENS; RESERVA DE LUGARES PARA VIAGENS AÉREAS; PLANIFICAÇÃO, ORGANIZAÇÃO E RESERVA DE VIAGENS; DISPONIBILIZAÇÃO DE INFORMAÇÃO ONLINE SOBRE VIAGENS; SERVIÇOS DE RESERVA DE VIAGENS AÉREAS; SERVIÇOS DE RESERVAS PARA VIAGENS AÉREAS; ORGANIZAÇÃO DE VIAGENS E PASSEIOS DE BARCO; CONSULTADORIA PARA PLANEAMENTO DE ITINERÁRIOS DE VIAGENS; SERVIÇOS DE INFORMAÇÃO COMPUTORIZADOS RELACIONADOS COM VIAGENS; SERVIÇOS DE AGÊNCIA DE RESERVAS PARA VIAGENS; SERVIÇOS DE RESERVA DE BILHETES PARA VIAGENS; SERVIÇOS DE AGÊNCIA PARA ORGANIZAÇÃO DE VIAGENS; SERVIÇOS DE ORGANIZAÇÃO E RESERVA DE VIAGENS; SERVIÇOS DE MARCAÇÃO E RESERVA DE VIAGENS; DISPONIBILIZAÇÃO DE INFORMAÇÃO SOBRE TRANSPORTE E VIAGENS; SERVIÇOS DE OPERADORES TURÍSTICOS PARA RESERVA DE VIAGENS; SERVIÇOS DE AGÊNCIAS DE VIAGENS E DE RESERVAS; SERVIÇOS DE AGÊNCIA PARA A ORGANIZAÇÃO DE VIAGENS; SERVIÇOS DE RESERVA DE VIAGENS E DE TRANSPORTES; ORGANIZAÇÃO DE VIAGENS COM FINS CULTURAIS AO ESTRANGEIRO; SERVIÇOS DE RESERVA PARA VIAGENS DE TRANSPORTE AÉREO; PRESTAÇÃO DE INFORMAÇÕES SOBRE ASSUNTOS RELACIONADOS COM VIAGENS; SERVIÇOS PARA FORNECIMENTO DE INFORMAÇÕES RELACIONADAS COM VIAGENS; DISPONIBILIZAÇÃO DE INFORMAÇÃO ATRAVÉS DA INTERNET SOBRE VIAGENS; SERVIÇOS DE RESERVA DE BILHETES PARA VIAGENS E EXCURSÕES; RESERVA DE VIAGENS ATRAVÉS DE AGÊNCIAS DE TURISMO; PLANEAMENTO E RESERVA DE VIAGENS E TRANSPORTES, ATRAVÉS DE MEIOS ELETRÓNICOS; ORGANIZAÇÃO DE EXCURSÕES PARA TURISTAS; SERVIÇOS DE ORGANIZAÇÃO DE EXCURSÕES; ORGANIZAÇÃO E REALIZAÇÃO DE EXCURSÕES; ORGANIZAÇÃO DE EXCURSÕES E CRUZEIROS; ORGANIZAÇÃO DE EXCURSÕES; ORGANIZAÇÃO DE EXCURSÕES COMO PARTE DO PACOTE DE FÉRIAS.

43 RESERVA DE QUARTOS PARA VIAJANTES; RESERVAS DE QUARTOS DE HOTEL PARA VIAJANTES; AGÊNCIAS DE VIAGENS PARA ORGANIZAÇÃO DE ALOJAMENTO; SERVIÇOS DE AGÊNCIA DE VIAGENS PARA RESERVA DE ALOJAMENTO; SERVIÇOS DE AGÊNCIAS DE VIAGENS QUE REALIZAM RESERVA DE HOTÉIS; SERVIÇOS DE AGÊNCIAS DE VIAGENS PARA RESERVA DE ALOJAMENTO TEMPORÁRIO.

(591)

(540)



(531) 26.11.13 ; 27.5.10

(210) **755195**

MNA

(220) 2025.10.17

(300)

(730) **PT IDEASTATION, SOLUÇÕES INFORMÁTICAS, LDA.**

(511) 39 ACOMPANHAMENTO DE PASSAGEIROS [VIAJANTES]; TRANSPORTE DE PASSAGEIROS [VIAJANTES]; ORGANIZAÇÃO DE ACOMPANHANTES PARA VIAJANTES; ORGANIZAÇÃO DE ACOMPANHAMENTO PARA VIAJANTES; SERVIÇOS PARA ORGANIZAÇÃO DE TRANSPORTE DE VIAJANTES; SERVIÇOS DE RESERVA DE LUGARES PARA VIAJANTES; SERVIÇOS PARA ORGANIZAR O TRANSPORTE DE PASSAGEIROS (VIAJANTES); SERVIÇOS DE AGÊNCIA PARA ORGANIZAÇÃO DE TRANSPORTE DE VIAJANTES; SERVIÇOS DE AGÊNCIA PARA ORGANIZAÇÃO DO TRANSPORTE DA BAGAGEM DE VIAJANTES; SERVIÇOS DE AGÊNCIA DE VIAGENS, DESIGNADAMENTE ORGANIZAÇÃO DE TRANSPORTE PARA VIAJANTES; INFORMAÇÕES DE VIAGENS; INFORMAÇÕES SOBRE VIAGENS; SERVIÇOS DE VIAGENS; PLANEAMENTO DE VIAGENS; ORGANIZAÇÃO DE VIAGENS; SERVIÇOS DE AGÊNCIA DE VIAGENS PARA VIAGENS DE NEGÓCIOS; AGENTES DE ORGANIZAÇÃO DE VIAGENS; FORNECIMENTO DE INFORMAÇÕES SOBRE VIAGENS; ORGANIZAÇÃO DE VIAGENS DE FÉRIAS; ORGANIZAÇÃO DE VIAGENS DE NEGÓCIOS; ORGANIZAÇÃO DE VIAGENS AO ESTRANGEIRO; RESERVA DE BILHETES PARA VIAGENS; SERVIÇOS DE AGÊNCIA DE VIAGENS PARA A ORGANIZAÇÃO DE VIAGENS; FORNECIMENTO DE BILHETES DE VIAGENS; AGÊNCIAS DE RESERVAS DE VIAGENS; RESERVA DE ASSENTOS PARA VIAGENS; SERVIÇOS PARA RESERVAS DE VIAGENS; VIAGENS E TRANSPORTE DE PASSAGEIROS; ORGANIZAÇÃO E RESERVA DE VIAGENS; SERVIÇOS DE INFORMAÇÕES RELACIONADAS COM VIAGENS; FORNECIMENTO DE INFORMAÇÕES RELACIONADAS COM VIAGENS; PRESTAÇÃO DE INFORMAÇÕES RELACIONADAS COM VIAGENS; SERVIÇOS DE INFORMAÇÃO RELACIONADOS COM VIAGENS; SERVIÇOS DE RESERVAS PARA VIAGENS MARÍTIMAS; SERVIÇOS DE AGÊNCIA DE VIAGENS PARA A ORGANIZAÇÃO DE VIAGENS DE FÉRIAS; ORGANIZAÇÃO DE TRANSPORTE E VIAGENS; ORGANIZAÇÃO E MEDIAÇÃO DE VIAGENS; SERVIÇOS INFORMATIZADOS DE RESERVA DE VIAGENS; ORGANIZAÇÃO DE VIAGENS POR VIA AÉREA; SERVIÇOS DE RESERVAS DE VIAGENS TURÍSTICAS;

PRESTAÇÃO DE INFORMAÇÕES COMPUTORIZADAS SOBRE VIAGENS; SERVIÇOS DE RESERVA DE VIAGENS AÉREAS; SERVIÇOS DE RESERVAS PARA VIAGENS AÉREAS; PLANIFICAÇÃO, ORGANIZAÇÃO E RESERVA DE VIAGENS; RESERVA DE LUGARES PARA VIAGENS AÉREAS; ORGANIZAÇÃO DE VIAGENS E PASSEIOS DE BARCO; SERVIÇOS DE RESERVA DE BILHETES PARA VIAGENS; SERVIÇOS DE AGÊNCIA DE RESERVAS PARA VIAGENS; ORGANIZAÇÃO DE VIAGENS DE E PARA HOTÉIS; SERVIÇOS DE AGÊNCIA PARA ORGANIZAÇÃO DE VIAGENS; SERVIÇOS DE RESERVAS DE VIAGENS DE FÉRIAS; SERVIÇOS DE RESERVAS PARA VIAGENS POR TERRA; RESERVA DE BILHETES PARA VIAGENS DE COMBOIO; DISPONIBILIZAÇÃO DE INFORMAÇÃO SOBRE TRANSPORTE E VIAGENS; PRESTAÇÃO DE INFORMAÇÕES SOBRE ASSUNTOS RELACIONADOS COM VIAGENS; SERVIÇOS PARA FORNECIMENTO DE INFORMAÇÕES RELACIONADAS COM VIAGENS; SERVIÇOS DE AGÊNCIA DE RESERVAS RELATIVAS A VIAGENS; SERVIÇOS DE ASSESSORIA RELATIVOS A ITINERÁRIOS DE VIAGENS; PRESTAÇÃO DE INFORMAÇÕES RELACIONADAS COM ITINERÁRIOS DE VIAGENS; ORGANIZAÇÃO DE VIAGENS COM FINS CULTURAIS AO ESTRANGEIRO; SERVIÇOS DE CONSULTA DE HORÁRIOS RELACIONADOS COM VIAGENS; PRESTAÇÃO DE INFORMAÇÕES SOBRE VIAGENS ATRAVÉS DE COMPUTADOR; SERVIÇOS DE AGÊNCIA DE MARCAÇÃO DE VIAGENS AÉREAS; SERVIÇOS DE RESERVA PARA VIAGENS DE TRANSPORTE AÉREO; SERVIÇOS DE AGÊNCIAS DE VIAGENS E DE RESERVAS; SERVIÇOS DE AGÊNCIA PARA A ORGANIZAÇÃO DE VIAGENS; SERVIÇOS DE RESERVA DE VIAGENS E DE TRANSPORTES; DISPONIBILIZAÇÃO DE INFORMAÇÃO ATRAVÉS DA INTERNET SOBRE VIAGENS; SERVIÇOS DE OPERADORES TURÍSTICOS PARA RESERVA DE VIAGENS; RESERVA DE VIAGENS ATRAVÉS DE AGÊNCIAS DE TURISMO; RESERVA DE VIAGENS DE FÉRIAS E VISITAS TURÍSTICAS; SERVIÇOS DE RESERVA DE BILHETES PARA VIAGENS E EXCURSÕES; ORGANIZAÇÃO E RESERVA DE VIAGENS PARA PACOTES DE FÉRIAS; SERVIÇOS DE INFORMAÇÃO E CONSULTADORIA EM MATÉRIA DE VIAGENS; DISPONIBILIZAÇÃO DE INFORMAÇÃO SOBRE VIAGENS TURÍSTICAS ATRAVÉS DA INTERNET; PLANIFICAÇÃO, ORGANIZAÇÃO E RESERVA DE VIAGENS ATRAVÉS DE MEIOS ELETRÔNICOS; PLANEAMENTO E RESERVA DE VIAGENS AÉREAS, ATRAVÉS DE MEIOS ELETRÔNICOS; PLANEAMENTO E RESERVA DE VIAGENS E TRANSPORTES, ATRAVÉS DE MEIOS ELETRÔNICOS; ORGANIZAÇÃO DE VIAGENS, COMO PROGRAMA BÔNUS, PARA CLIENTES DE CARTÕES DE CRÉDITO; DISPONIBILIZAÇÃO DE INFORMAÇÃO ATRAVÉS DA INTERNET SOBRE RESERVA DE VIAGENS DE NEGÓCIO; PRESTAÇÃO DE INFORMAÇÕES RELATIVAS A VIAGENS E TRANSPORTES, ATRAVÉS DE MEIOS ELETRÔNICOS; DISPONIBILIZAÇÃO DE INFORMAÇÃO SOBRE TRANSPORTES E VIAGENS ATRAVÉS DE APARELHOS E DISPOSITIVOS MÓVEIS DE TELECOMUNICAÇÕES; PRESTAÇÃO DE INFORMAÇÕES RELATIVAS AO PLANEAMENTO E À RESERVA DE VIAGENS AÉREAS, ATRAVÉS DE MEIOS ELETRÔNICOS; FORNECIMENTO DE INFORMAÇÕES RELATIVAS AO PLANEAMENTO E À RESERVA DE VIAGENS E TRANSPORTES, ATRAVÉS DE MEIOS ELETRÔNICOS; CONSULTADORIA EM MATÉRIA DE VIAGENS PROPORCIONADA ATRAVÉS DE CENTROS DE CHAMADAS E LINHAS DE ASSISTÊNCIA TELEFÔNICA; SERVIÇOS DE VISITAS TURÍSTICAS; VISITAS TURÍSTICAS; ORGANIZAÇÃO DE VISITAS TURÍSTICAS; PRESTAÇÃO DE INFORMAÇÕES TURÍSTICAS SOBRE VIAGENS; ORGANIZAÇÃO E RESERVA DE VISITAS

TURÍSTICAS; PLANEAMENTO E ORGANIZAÇÃO DE VISITAS TURÍSTICAS E EXCURSÕES; SERVIÇOS DE AGÊNCIA DE RESERVAS PARA VISITAS TURÍSTICAS; ORGANIZAÇÃO DE VISITAS TURÍSTICAS A CIDADES; ORGANIZAÇÃO E RESERVA DE VISITAS TURÍSTICAS DE CIDADES; ORGANIZAÇÃO E RESERVA DE EXCURSÕES E VISITAS TURÍSTICAS; ORGANIZAÇÃO DE TRANSPORTE PARA EXCURSÕES DE TURISMO.

- 43 RESERVA DE ALOJAMENTO PARA VIAJANTES; RESERVA DE QUARTOS PARA VIAJANTES; RESERVAS DE QUARTOS DE HOTEL PARA VIAJANTES; PRESTAÇÃO DE SERVIÇOS DE INFORMAÇÃO SOBRE ALOJAMENTO DE VIAGENS E DE SERVIÇOS DE AGÊNCIAS DE RESERVA DE ALOJAMENTO DE VIAGENS PARA VIAJANTES; AGÊNCIAS DE VIAGENS PARA ORGANIZAÇÃO DE ALOJAMENTO; SERVIÇOS DE AGÊNCIA DE VIAGENS PARA RESERVA DE ALOJAMENTO; SERVIÇOS DE AGÊNCIAS DE VIAGENS QUE REALIZAM RESERVA DE HOTÉIS; SERVIÇOS DE AGÊNCIAS DE VIAGENS PARA RESERVA DE ALOJAMENTO TEMPORÁRIO; SERVIÇOS DE AGÊNCIAS DE VIAGENS PARA A MARCAÇÃO DE RESERVAS EM RESTAURANTES; SERVIÇOS DE AGÊNCIAS DE TURISMO PARA RESERVAS DE ALOJAMENTO.

(591)

(540)



(531) 27.5.9 ; 27.5.10 ; 27.5.17

(210) 755228

MNA

(220) 2025.10.18

(300)

(730) PT MONICA RAQUEL FERREIRA DA SILVA

- (511) 44 MASSAGENS COM PEDRAS QUENTES; SERVIÇOS DE MASSAGENS; MASSAGENS; APLICAÇÃO DE PRODUTOS DE COSMÉTICA NO CORPO; ACONSELHAMENTO EM MATÉRIA DE BELEZA; CONSULTADORIA EM MATÉRIA DE COSMÉTICOS; CUIDADOS DE BELEZA PARA PESSOAS; SALÕES PARA OS CUIDADOS DA PELE; SERVIÇOS COSMÉTICOS PARA OS CUIDADOS DO CORPO; SERVIÇOS DE ACONSELHAMENTO RELACIONADOS COM BELEZA; SERVIÇOS DE ARRANJO DE SOBRANCELHAS POR FIO; SERVIÇOS DE BELEZA PRESTADOS EM SPAS; SERVIÇOS DE DEPILAÇÃO A LASER; SERVIÇOS DE ESTETICISTAS; SERVIÇOS DE TRATAMENTOS DE BELEZA PARA O ROSTO; SERVIÇOS PARA CUIDADOS DO ROSTO; TRATAMENTOS DE BELEZA.

(591)

(540)



(531) 3.7.19 ; 26.1.3 ; 26.1.15 ; 27.5.10

(210) **755229** **MNA**
 (220) 2025.10.18

(300)

(730) **IT KLAUS LORENZ CASTAGNOLI**

(511) 16 LIVROS MANUSCRITOS; LIVROS DE DESENHO; LIVROS COM CARTAZES; LIVROS DE REGRAS; LIVROS EDUCATIVOS; LIVROS DE TEXTO; LIVROS DE CULINÁRIA; LIVROS DE RECEITAS; LIVROS DE COZINHA; LIVROS DE CRIANÇAS; LIVROS DE MÚSICA; LIVROS DE BOLSO [PAPELARIA]; LIVROS DE ATIVIDADES PARA CRIANÇAS; LIVROS DE BANDA DESENHADA MANGA; MARCADORES DE LIVROS EM METAIS PRECIOSOS; LIVROS DE COMPRIMENTO DE CAMPOS DE GOLFE; COLEÇÕES DE LIVROS QUE NÃO SEJAM DE FICÇÃO; CARTEIRAS PARA LIVROS DE CHEQUES [TALÃO DE CHEQUES]; SÉRIE DE LIVROS DE INFORMÁTICA COM DICAS DE JOGO; LIVROS, REVISTAS, JORNAIS IMPRESSOS E OUTROS MEIOS DE COMUNICAÇÃO SOCIAL EM FORMATO PAPEL; LIVROS COMEMORATIVOS; LIVROS RELIGIOSOS; LIVROS DE REFERÊNCIA; LIVROS DE CANÇÕES; LIVROS DE CÂNTICOS; CAPAS PARA LIVROS; LIVROS DE ASSINATURAS; LIVROS PARA CRIANÇAS; CANCIONEIROS [LIVROS DE CANÇÕES]; CAPAS PROTETORAS PARA LIVROS; LIVROS DE MÚSICA IMPRESSOS; APOIOS DE PÁGINAS DE LIVROS; LIVROS DE RECORDAÇÕES PARA BEBÊS; MARCADORES PARA LIVROS EM COURO; LIVROS DE REGRAS PARA JOGAR JOGOS; LIVROS PARA CRIANÇAS COM SUPORTE ÁUDIO; REFORÇOS DE CARTÃO PARA ENCADERNAR LIVROS; ARTIGOS PARA ENCADERNAÇÃO DE LIVROS E PAPÉIS; LIVROS DE DICAS PARA JOGOS DE COMPUTADOR; LIVROS NO DOMÍNIO DO ENSINO DO GOLFE.

41 PUBLICAÇÃO DE LIVROS EDUCATIVOS; PUBLICAÇÃO DE LIVROS DE TEXTO; PUBLICAÇÃO DE LIVROS DE MÚSICA; PUBLICAÇÃO DE LIVROS DE ÁUDIO; PRESTAÇÃO DE INFORMAÇÃO RELACIONADA COM LIVROS; SERVIÇOS DE INFORMAÇÃO RELACIONADOS COM LIVROS; PUBLICAÇÃO ONLINE DE LIVROS E REVISTAS ELETRÔNICOS; PUBLICAÇÃO ONLINE DE LIVROS E PERIÓDICOS ELETRÔNICOS; PUBLICAÇÃO DE LIVROS RELACIONADOS COM O ENTRETENIMENTO; PUBLICAÇÃO ON-LINE DE LIVROS E JORNAIS ELETRÔNICOS; PUBLICAÇÃO ELETRÔNICA DE LIVROS E DE PERIÓDICOS ON-LINE; SERVIÇOS DE CONSULTADORIA RELACIONADOS COM A PUBLICAÇÃO DE LIVROS; PUBLICAÇÃO DE LIVROS RELACIONADOS COM A LIGA DE RÁGUEBI; PUBLICAÇÃO DE PUBLICAÇÕES PERIÓDICAS E LIVROS EM FORMATO ELETRÔNICO; PUBLICAÇÃO DE LIVROS ELETRÔNICOS E PUBLICAÇÕES PERIÓDICAS NA INTERNET; SERVIÇOS DE CLUBES DE LEITURA FORNECENDO INFORMAÇÕES RELACIONADAS COM LIVROS; FORNECIMENTO DE LIVROS DESCARREGÁVEIS PARA USO TEMPORÁRIO FORA DE LINHA; FORNECIMENTO DE LIVROS DE BANDA DESENHADA E NOVELAS GRÁFICAS ONLINE, NÃO DESCARREGÁVEIS; PUBLICAÇÃO DE LIVROS GUIA ONLINE, MAPAS, DIRETÓRIOS E LISTAGENS PARA USO POR VIAJANTES, NÃO PASSÍVEIS DE DOWNLOAD; PUBLICAÇÃO DE LIVROS EM BRAILLE; PUBLICAÇÃO DE LIVROS RELACIONADOS COM PROGRAMAS TELEVISIVOS.

(591) DOURADO; PRETO; VERMELHO

(540)



(531) 3.7.19 ; 7.1.1 ; 20.7.2 ; 26.1.3 ; 26.1.16 ; 29.1.1 ; 29.1.97

(210) **755261** **MNA**

(220) 2025.10.17

(300)

(730) **PT TECNICHAPA - MONTAGEM DE COBERTURAS INDUSTRIAIS, LDA**

(511) 06 CHAPAS METÁLICAS DE COBERTURA.

(591) BRANCO, LARANJA, PRETO.

(540)



(531) 27.99.20

(210) **755287** **MNA**

(220) 2025.10.20

(300)

(730) **PT COMISSÃO DE COORDENAÇÃO E DESENVOLVIMENTO REGIONAL DO CENTRO, I.P.**

(511) 35 SERVIÇOS DE PUBLICIDADE, DE PROMOÇÃO E DE MARKETING.

(591)

(540)



(531) 5.3.17; 5.7.19

(210) **755290** MNA
 (220) 2025.10.20
 (300)
 (730) PT COMISSÃO DE COORDENAÇÃO E DESENVOLVIMENTO REGIONAL DO CENTRO, I.P.

(511) 35 SERVIÇOS DE PUBLICIDADE, DE MARKETING E PROMOCIONAIS.

(591)

(540)



(531) 5.3.17; 5.7.19

(210) **755291** MNA
 (220) 2025.10.20
 (300)
 (730) PT BRICKS2HOMES - INVESTMENTS, UNIPESSOAL, LDA

(511) 37 EDIFICAÇÃO, CONSTRUÇÃO E DEMOLIÇÃO.

(591)

(540)

bricks
2h.mes
INVESTMENTS

(531) 27.5.4; 27.5.10; 27.7.17

(210) **755292** MNA
 (220) 2025.10.20
 (300)
 (730) PT RAQUEL SOLANGE MARTINS DE ALMEIDA

(511) 03 ARTIGOS DE HIGIENE PESSOAL; ÓLEOS ESSENCIAIS E EXTRATOS AROMÁTICOS; PREPARAÇÕES PARA O CUIDADO DOS ANIMAIS; PREPARAÇÕES PARA HIGIENE PESSOAL; PRODUTOS DE TOILETTE; PREPARAÇÕES DE LIMPEZA E FRAGRÂNCIA, NÃO PARA USO PESSOAL.

05 PREPARAÇÕES E ARTIGOS DE HIGIENE; PRODUTOS PARA DESODORIZAR E PURIFICAR O AR; PREPARAÇÕES E ARTIGOS HIGIÊNICOS.

08 CUTELARIA, FACAS DE COZINHA E INSTRUMENTOS DE CORTE PARA USO NA COZINHA; ARMAS AFIADAS E ARMAS SEM CORTE; UTENSÍLIOS PARA OS CUIDADOS DE HIGIENE E BELEZA ACIONADOS MANUALMENTE PARA USO HUMANO E ANIMAL.

10 VESTUÁRIO, ARTIGOS DE CHAPELARIA E CALÇADO PARA PESSOAL MÉDICO E PACIENTES [SEM SER UNIFORMES]; VESTUÁRIO, ARTIGOS DE CHAPELARIA E CALÇADO, SUSPENSÓRIOS E ARTIGOS DE APOIO, PARA USO MEDICINAL.

14 CAIXAS DE JOIAS E CAIXAS DE RELÓGIOS; PORTA-CHAVES E CORRENTES PARA CHAVES, E RESPECTIVOS BERLOQUES; ARTIGOS DE JOALHARIA.

16 MATERIAL IMPRESSO E ARTIGOS DE PAPELARIA E DE INSTRUÇÃO; ADESIVOS PARA PAPELARIA OU USO DOMÉSTICO; ADESIVOS (MATÉRIAS COLANTES) PARA PAPELARIA E PARA USO DOMÉSTICO; ADESIVOS [MATÉRIAS COLANTES] PARA PAPELARIA OU PARA USO DOMÉSTICO; COLAS E OUTROS PRODUTOS ADESIVOS PARA PAPELARIA OU PARA USO DOMÉSTICO; PAPEL E CARTÃO; PORTA-NOTAS; PINÇAS METÁLICAS PARA NOTAS; PINÇAS PARA NOTAS; BABETES EM PAPEL; BABETES EM PAPEL PARA BEBÊS; BABETES EM PAPEL, COM MANGAS; BABETES, COM MANGAS, DE PAPEL; BANDEIRAS [EM PAPEL]; BANDEIRAS DE PAPEL; BANDEIRAS DE PAPEL (GALHARDETES DE PAPEL); BANDEIRAS EM PAPEL; BANDEIROLAS EM PAPEL; BASES ABSORVENTES DE CARTÃO; BASES ABSORVENTES EM PAPEL; BASES ABSORVENTES DE PAPELÃO; BASES DE COCKTAIL EM PAPEL; BASES DE PAPEL PARA COPOS DE CERVEJA; BASES EM CARTÃO PARA COPOS DE CERVEJA; BASES EM PAPEL PARA COPOS; BASES EM PAPEL PARA COPOS E GARRAFAS; BASES EM PAPEL PARA PRATOS; BASES FEITAS EM PAPEL; BASES PARA COPOS EM CARTÃO; BASES PARA COPOS, EM PAPEL; BASES PARA GARRAFAS [EM PAPEL]; BASES PARA PRATOS [TOALHAS] EM PAPEL; BASES PARA PRATOS EM PAPEL; CAPAS DE PAPEL PARA VASOS DE FLORES; CARTAZES EM PAPEL OU EM CARTÃO; CAPAS EM PAPEL PARA VASOS DE FLORES; CARTÕES PARA MARCAR LUGARES; CENTROS DE MESA DECORATIVOS DE PAPEL; COBERTURAS DE MESA EM PAPEL; CHAPÉUS-DE-SOL EM PAPEL PARA COCKTAILS; COBERTURAS EM PAPEL PARA ASSENTOS DE SANITA; CONJUNTOS DE COBERTURAS INDIVIDUAIS DE MESA EM CARTÃO; CONJUNTOS DE INDIVIDUAIS DE MESA EM CARTÃO; CONJUNTOS DE INDIVIDUAIS EM PAPEL; CORREDORES DE MESA DE PAPEL; DECORAÇÕES DE MESA EM PAPEL; DISCOS/COMPRESSAS DESMAQUILHANTES EM PAPEL; ENFEITES EM CARTÃO PARA PRODUTOS ALIMENTARES; ESTANDARTES DE PAPEL; ESTANDARTES EM PAPEL; ESTEIRAS DE MESA EM CARTÃO; TOALHITAS DE PAPEL; TOALHETES HIGIÊNICOS EM PAPEL; TOALHETES EM PAPEL PARA O ROSTO; TOALHETES DE PAPEL PARA REMOVER A MAQUILHAGEM; TOALHETES DE PAPEL PARA MUDANÇA DE FRALDAS; TOALHETES DE PAPEL PARA LIMPEZA; TOALHETES DE PAPEL; TOALHETES DE CASA DE BANHO; TOALHETES DE BANHO EM PAPEL; TOALHAS DE "TOILETTE" [EM PAPEL]; TOALHAS DE MESA [EM PAPEL];

- TOALHAS DE MESA DE PAPEL; TOALHAS DE MESA E GUARDANAPOS [EM PAPEL]; TOALHAS DE MESA EM PAPEL; TOALHAS DE MÃO DE PAPEL; TOALHAS DE MÃOS EM PAPEL; TOALHAS DE PAPEL; TOALHAS DE PAPEL PARA LIMPEZA; TOALHAS DE PAPEL PARA SECAR; TOALHAS DE ROSTO EM PAPEL; TOALHAS EM PAPEL; TOALHAS HIGIÊNICAS DE PAPEL PARA AS MÃOS; TOALHAS PARA AS MÃOS EM PAPEL; TOALHETES DE BANHO; TAPETES PARA MOEDAS; TOALHAS DE CENTRO DE MESA EM PAPEL; TAPETES DE PAPEL PARA CAIXAS DE TRANSPORTE DE ANIMAIS DOMÉSTICOS; SACOS PARA O LIXO EM PAPEL [PARA USO DOMÉSTICO]; SACOS PARA EMBALAGEM FEITOS EM PAPEL BIODEGRADÁVEL; SACOS DO LIXO EM PAPEL; SACOS DE PAPEL PARA DEJETOS DE ANIMAIS DOMÉSTICOS; SACOS DE LIXO EM PAPEL; PLACARDS DE PAPEL; PELÍCULAS DE PAPEL PARA REVESTIR TAMPOS DE SANITA; PAPEL RENDADO; PAPEL PERFUMADO PARA FORRAR GAVETAS; PAPEL PARA ROUPEIROS [PERFUMADO OU NÃO]; PAPEL PARA GUARDANAPOS; PAPEL PARA GAVETAS [PERFUMADO OU NÃO]; PAPEL PARA FORRAR GAVETAS DE ARMÁRIOS, COM OU SEM PERFUME; PAPEL PARA CASA DE BANHO; PAPEL DE FORRAR; PAPEL DE EMBRULHO PARA ALIMENTOS; PANOS DE ROSTO EM PAPEL; PANOS DE MESA EM PAPEL; NAPERONS DE PAPEL; NAPERONS [TOALHAS] EM PAPEL; NAPERONS (INDIVIDUAIS) EM PAPEL; MESA (GUARDANAPOS DE -) EM PAPEL; LETREIROS EM PAPEL OU EM CARTÃO; LENÇOS DE PAPEL PARA USO COSMÉTICO; LENÇOS DE PAPEL PARA REMOÇÃO DE MAQUILHAGEM; LENÇOS DE BOLSO EM PAPEL; LENÇOS DE BOLSO [EM PAPEL]; LENÇOS; INDIVIDUAIS EM CARTÃO FINO; INDIVIDUAIS EM PAPEL; INDIVIDUAIS EM CARTÃO; INDIVIDUAIS EM CARTOLINA; INDIVIDUAIS DE MESA EM PAPEL; GUARDANAPOS EM PAPEL; GUARDANAPOS DESCARTÁVEIS; GUARDANAPOS DE MESA EM PAPEL; FORROS PERFUMADOS PARA GAVETAS; FORROS PARA GAVETAS COM PAPEL PERFUMADO.
- 18 BAGAGENS, MALAS, CARTEIRAS E OUTRAS BOLSAS DE TRANSPORTE; BENGALAS; GUARDA-CHUVAS E GUARDA-SÓIS; CHAPÉUS DE CHUVA E CHAPÉUS DE SOL; CAIXAS EM COURO; CAIXAS EM COURO OU EM CARTÃO-COURO [COURO ARTIFICIAL]; CAIXAS EM COURO OU EM CARTÃO-COURO [IMITAÇÃO DE COURO]; CAIXAS EM IMITAÇÃO DE COURO PARA CHAPÉUS; CARTÃO-COURO [IMITAÇÃO DO COURO]; CINTAS EM COURO; CORDÕES EM COURO; CORREIAS DE COURO [TIRAS]; CORREIAS EM COURO; ETIQUETAS EM COURO; FIOS DE COURO; FIOS EM COURO; ESTOJOS EM COURO OU EM CARTÃO-COURO [COURO ARTIFICIAL]; ESTOJOS EM COURO OU EM CARTÃO-COURO [IMITAÇÃO DE COURO]; ETIQUETAS ADESIVAS DE COURO PARA BOLSAS E MALAS; ETIQUETAS ADESIVAS EM PELE PARA SACOS; ETIQUETAS DE COURO PARA COSTURAR PARA USO EM VESTUÁRIO; PASTAS EM COURO PARA DOCUMENTOS; MOLESQUINE [IMITAÇÃO DE COURO]; IMITAÇÕES DE PELES; SACOS PARA PRODUTOS DE TOILETTE VENDIDOS VAZIOS; PORTA-CARTÕES EM IMITAÇÃO DE COURO; PORTA-CARTÕES EM COURO.
- 20 CASAS E CAMAS PARA ANIMAIS; CONTENTORES, E FECHOS E RESPETIVOS SUPORTES, NÃO METÁLICOS; ESCADAS E DEGRAUS MÓVEIS, NÃO METÁLICOS; EXPOSITORES, SUPORTES E SINALIZAÇÃO, NÃO METÁLICOS; OSSOS, CONCHAS, ÁMBAR, CANA, BAMBU, ROTIM, CORTIÇA OU SEUS SUBSTITUTOS, EM BRUTO E SEMITRABALHADOS; OBRAS DE ARTE E DECORAÇÕES, INCLUINDO ESCULTURAS, FEITAS SOBRETUDO DE MADEIRA, PALHA, OSSO, CONCHA, CERA, RESINA, PLÁSTICO OU GESSO, OU DE SEUS SUBSTITUTOS; TAPETES PARA MUDAR FRALDAS DE BEBÊS; TAPETES DE ATIVIDADE PARA CRIANÇAS; TAPETES [ESTEIRAS] REUTILIZÁVEIS PARA MUDAR FRALDAS A BEBÊS; TAPETES [ESTEIRAS] PARA MUDAR FRALDAS A BEBÊS; TAPETES [ESTEIRAS] PARA MUDAR BEBÊS; SUPERFÍCIES DE TRABALHO; REVISTAS (PORTA -); PUFES [MOBILIÁRIO]; PUFES; PORTA-LIVROS; PORTA-LIVROS [MOBILIÁRIO]; PORTA-GARRAFAS; PORTA-CARTAS [MOBILIÁRIO]; PARQUES INFANTIS; PARQUES PARA BEBÊS; ORGANIZADORES PARA CALÇADO; ORGANIZADORES DE VESTUÁRIO; ORGANIZADORES DE GAVETAS; CHAVEIROS [MOBILIÁRIO]; CESTOS OU CAIXOTES (NÃO METÁLICOS); CAIXAS PARA BRINQUEDOS [MOBILIÁRIO]; CAIXAS DE ARRUMAÇÃO [MOBILIÁRIO]; CAMAS, COLCHÕES, ALMOFADAS E TRAVESSEIROS; CAIXAS COM FECHADURA [MOBILIÁRIO]; BENGALAIROS PARA GUARDA-CHUVAS; BENGALAIROS E CABIDES PARA ROUPA [MÓVEIS] E GANCHOS PARA A ROUPA; BANDEJAS DE MESA; ARTIGOS PARA CAMAS DE CRIANÇA [NÃO INCLUINDO ROUPA DE CAMA]; ARTIGOS PARA BERÇOS (SEM SER ROUPA DE CAMA); ARTIGOS DE ESCRITÓRIO [MOBILIÁRIO]; ARTIGOS DE CESTARIA [VIME]; ARTIGOS DE CESTARIA; ARQUIVOS [MOBILIÁRIO]; ARQUIVOS PARA ARMAZENAMENTO DE REVISTAS [MOBILIÁRIO]; ARCAS OU BAÚS PARA BRINQUEDOS; ARCAS; APOIOS PARA TELEFONE [MOBILIÁRIO]; APOIOS PARA LIVROS; ALMOFADAS PARA ASSENTOS DE CADEIRAS.
- 21 ARTIGOS PARA A CONSERVAÇÃO DE VESTUÁRIO E CALÇADO; OBRAS DE ARTE E DECORAÇÕES, INCLUINDO ESCULTURAS, FEITAS SOBRETUDO DE CERÂMICA OU DE VIDRO, OU DE SEUS SUBSTITUTOS; UTENSÍLIOS COSMÉTICOS, DE HIGIENE E PARA OS CUIDADOS DE BELEZA; UTENSÍLIOS DE MESA, COZINHA E RECIPIENTES; CESTOS PARA TOALHAS; PORTA-PINCÊIS PARA A BARBA; PORTA-ESCOVAS PARA LAVATÓRIOS; PINCÊIS PARA A BARBA (PORTA -); FRASCOS PARA BOLAS DE ALGODÃO; COBERTURAS PARA CAIXAS DE LENÇOS; COBERTURAS PARA CAIXAS DE LENÇOS DE PAPEL; SUPORTES DE SABÃO PARA AS MÃOS; SUPORTES DE ROLOS DE PAPEL HIGIÊNICO; SUPORTES DE GELES DE DUCHE; SUPORTES DE COPOS PARA CASAS DE BANHO; SUPORTE PARA PINCÊIS DA BARBA; SABONETEIRAS [CAIXAS]; RECIPIENTES PARA LOÇÕES, VAZIOS, PARA USO DOMÉSTICO; RECIPIENTES DE SABÃO; RECETÁCULOS; PULVERIZADORES E VAPORIZADORES DE PERFUME; PORTA-PINCÊIS PARA BARBEAR; TIGELAS PARA A BARBA; TIGELAS; TAÇAS PARA BARBEAR; TAMPAS DE CAIXAS PARA LENÇOS DE PAPEL, EM CERÂMICA; SUPORTES PARA UTENSÍLIOS DE BARBEAR; SUPORTES PARA TOALHAS; SUPORTES PARA SABÃO; SUPORTES PARA ROLOS DE PAPEL HIGIÊNICO; SUPORTES PARA PINCÊIS DA BARBA; SUPORTES PARA PAPEL HIGIÊNICO; SUPORTES PARA ESPONJAS DE MAQUILHAGEM; SUPORTES PARA ESCOVAS DE PIAÇABA; SUPORTES PARA COSMÉTICOS; SUPORTES PARA CHAMPÔ; VASILHAS DE BARRO.
- 22 BOLSAS E SACOS PARA EMBALAGEM, ARMAZENAMENTO E TRANSPORTE.
- 24 MATERIAIS DE FILTRAGEM EM PRODUTOS TÊXTEIS; PRODUTOS TÊXTEIS E SUBSTITUTOS PARA PRODUTOS TÊXTEIS; TECIDOS; MATÉRIAS FILTRANTES EM MATERIAIS TÊXTEIS; MATÉRIAS FILTRANTES EM TECIDO; MATÉRIAS FILTRANTES EM TÊXTEIS.
- 25 CALÇADO; CHAPELARIA; PARTES DE VESTUÁRIO, CALÇADO E CHAPELARIA; VESTUÁRIO.
- 28 BRINQUEDOS, JOGOS E ARTIGOS DE BRINCAR; DECORAÇÕES FESTIVAS, ARTIGOS DE FANTASIA E

ÁRVORES DE NATAL ARTIFICIAIS; EQUIPAMENTO DESPORTIVO E PARA EXERCÍCIO FÍSICO.
 35 SERVIÇOS DE ASSISTÊNCIA, GESTÃO E ADMINISTRAÇÃO DE NEGÓCIOS.
 39 EMBALAGEM E ENTREPOSTO DE MERCADORIAS; SERVIÇOS DE ALUGUER RELACIONADOS COM TRANSPORTE E ARMAZENAMENTO; SERVIÇOS DE EMBALAGEM E ARMAZENAGEM.

(591) PANTONE 5635C; PANTONE 7533 C
 (540)

ETHOS IV

(531) 27.5.1 ; 27.5.4 ; 27.7.23

(210) **755297** MNA
 (220) 2025.10.20
 (300)
 (730) PT FIGUEIRAFISH, PRODUÇÃO E COMÉRCIO DE PEIXE, LDA
 (511) 29 PEIXE.
 (591)
 (540)



(531) 3.9.1 ; 3.9.24

(210) **755303** MNA
 (220) 2025.10.20
 (300)
 (730) PT PROFITROUTINE - LDA
 (511) 41 SERVIÇOS DE CLUBES DE SAÚDE E GINÁSIOS.
 (591)
 (540)



(531) 26.11.12 ; 26.11.13 ; 26.15.9

(210) **755307** MNA
 (220) 2025.10.20
 (300)
 (730) PT APURA. ALIMENTAÇÃO ANIMAL, LDA
 (511) 31 ALIMENTOS E RAÇÕES PARA ANIMAIS; COMIDA PARA ANIMAIS DE ESTIMAÇÃO.
 (591)
 (540)

NUTRIPATA

(210) **755328** MNA
 (220) 2025.10.21
 (300)
 (730) ES BLOKSAN NATURALMENTE JUNTOS, S.L.
 (511) 05 SUPLEMENTOS ALIMENTARES MEDICINAIS; SUPLEMENTOS ALIMENTARES MINERAIS; SUPLEMENTOS NUTRICIONAIS..
 (591)
 (540)

Rilex

(531) 27.5.17

(210) **755330** MNA
 (220) 2025.10.21
 (300)
 (730) PT INSTITUTO POLITÉCNICO DE TOMAR
 (511) 41 ORGANIZAÇÃO DE CONFERÊNCIAS DE EDUCAÇÃO; ORGANIZAÇÃO DE CONFERÊNCIAS RELACIONADAS COM EDUCAÇÃO; ORGANIZAÇÃO DE CONFERÊNCIAS RELACIONADAS COM FORMAÇÃO; ORGANIZAÇÃO DE SEMINÁRIOS EDUCATIVOS; ORGANIZAÇÃO DE SEMINÁRIOS COM FINS EDUCATIVOS; ORGANIZAÇÃO DE SEMINÁRIOS E CONFERÊNCIAS; ORGANIZAÇÃO DE SEMINÁRIOS RELACIONADOS COM EDUCAÇÃO; ORGANIZAÇÃO DE SEMINÁRIOS RELACIONADOS COM FORMAÇÃO; ORGANIZAÇÃO DE SEMINÁRIOS SOBRE EDUCAÇÃO; ORGANIZAÇÃO E DIREÇÃO DE CONFERÊNCIAS E DE SEMINÁRIOS; ORGANIZAÇÃO E DIREÇÃO DE CONFERÊNCIAS EDUCACIONAIS; ORGANIZAÇÃO E REALIZAÇÃO DE CONFERÊNCIAS; ORGANIZAÇÃO E REALIZAÇÃO DE CONGRESSOS; ORGANIZAÇÃO E REALIZAÇÃO DE SEMINÁRIOS; ORGANIZAÇÃO E REALIZAÇÃO DE SEMINÁRIOS E WORKSHOPS [FORMAÇÃO]; ORGANIZAÇÃO E REALIZAÇÃO DE SIMPÓSIOS; ORGANIZAÇÃO E REALIZAÇÃO DE CONFERÊNCIAS E CONGRESSOS; ORGANIZAÇÃO E REALIZAÇÃO DE CONFERÊNCIAS, CONGRESSOS E SIMPÓSIOS.
 (591) PANTONE 2728c; PANTONE YELLOWC; PANTONE 368C; PANTONE BLACK C
 (540)



(531) 1.1.10 ; 27.5.7 ; 27.5.10 ; 29.1.13

(210) **755336** MNA
 (220) 2025.10.20
 (300)
 (730) **PT SURPREENDENTE GROUP, LDA**
 (511) 05 PREPARAÇÕES E ARTIGOS DENTÁRIOS.
 09 INSTRUMENTOS E APARELHOS CIENTÍFICOS;
 APARELHOS DE INSTRUÇÃO; APARELHOS DE
 PESQUISA CIENTÍFICA E DE LABORATÓRIO;
 APARELHOS EDUCACIONAIS E SIMULADORES;
 APARELHOS DE SIMULAÇÃO.
 10 PRÓTESES PARA MEDICINA DENTÁRIA.
 (591)
 (540)



(531) 4.5.7

(210) **755337** MNA
 (220) 2025.10.20
 (300)
 (730) **PT GAZETA TEÓRICA - PRESTAÇÃO DE
 SERVIÇOS E CONSTRUÇÃO, LDA**
 (511) 37 DESMONTAGEM DE ANDAIMES; SERVIÇOS DE
 MONTAGEM DE ANDAIMES; ALUGUER DE
 ANDAIMES; REPARAÇÃO DE ANDAIMES.
 (591)
 (540)



(531) 7.1.24

(210) **755338** MNA
 (220) 2025.10.20
 (300)
 (730) **PT SURPREENDENTE GROUP, LDA**
 (511) 35 ADMINISTRAÇÃO DE VENDAS; SERVIÇOS DE
 GESTÃO DE VENDAS; PROCESSAMENTO
 ADMINISTRATIVO DE ENCOMENDAS;
 PROCESSAMENTO ADMINISTRATIVO DE ORDENS
 DE COMPRA; PROCESSAMENTO ADMINISTRATIVO
 DE RECLAMAÇÕES DE GARANTIAS;
 PROCESSAMENTO ELETRÓNICO DE PEDIDOS;
 SERVIÇOS DE ENCOMENDAS ON-LINE; SERVIÇOS
 DE ENCOMENDA POR GROSSO; SERVIÇOS DE
 ENCOMENDAS PARA TERCEIROS; SERVIÇOS DE
 VENDA A RETALHO DE PREPARAÇÕES
 FARMACÊUTICAS, VETERINÁRIAS E HIGIÉNICAS E
 PROVISÕES MÉDICAS; SERVIÇOS DE VENDA A
 RETALHO DE PRODUTOS FARMACÊUTICOS,
 VETERINÁRIOS E HIGIÉNICOS E ARTIGOS
 MÉDICOS; SERVIÇOS RETALHISTAS
 RELACIONADOS COM INSTRUMENTOS PARA USO
 MÉDICO; ADMINISTRAÇÃO DE NEGÓCIOS
 COMERCIAIS; ADMINISTRAÇÃO DE NEGÓCIOS
 COMERCIAIS INTERNACIONAIS; ASSISTÊNCIA NA
 ADMINISTRAÇÃO DE NEGÓCIOS COMERCIAIS;
 ADMINISTRAÇÃO RELACIONADA COM
 PLANEAMENTO DE NEGÓCIOS COMERCIAIS;
 ADMINISTRAÇÃO DE NEGÓCIOS COMERCIAIS DE
 LOJAS DE VENDA A RETALHO.
 (591)
 (540)



(531) 4.5.7

(210) **755341** MNA
 (220) 2025.10.20
 (300)
 (730) **PT LIZMETRO, LDA**
 (511) 35 GESTÃO DE CONDOMÍNIOS.
 37 SERVIÇOS DE LIMPEZA.
 (591)
 (540)



(531) 6.7.5 ; 7.3.11

(210) 755343 MNA

(220) 2025.10.20

(300)

(730) PT PASTELARIA RUIVOS, UNIPessoal LDA

(511) 29 REFEIÇÕES PREPARADAS DE CARNE; REFEIÇÕES PREPARADAS, FEITAS A PARTIR DE SUCEDÂNEOS DE PEIXE; BEBIDAS DE LEITE.

30 APERITIVOS COMPOSTOS POR PRODUTOS À BASE DE CEREAIS; APERITIVOS À BASE DE FARINHA; APERITIVOS À BASE DE MULTICEREAIS; APERITIVOS À BASE DE TRIGO; ALIMENTOS QUE CONTÊM CACAU [COMO ELEMENTO PRINCIPAL]; ALIMENTOS QUE CONTÊM CHOCOLATE [COMO ELEMENTO PRINCIPAL]; APERITIVOS À BASE DE CONFEITARIAS; DOCES GELADOS; DOÇARIA COZIDA; PÃEZINHOS COM DOCE; PÃEZINHOS DE CHOCOLATE; PASTELARIA, BOLOS, TARTES E BISCOITOS (BOLACHAS); PASTELARIA DE MASSA FOLHADA [VIENNOISERIES]; PRODUTOS DE PADARIA; BEBIDAS COM BASE DE CAFÉ; AROMAS DE CAFÉ; BEBIDA À BASE DE CHÁ; BEBIDAS ALIMENTARES DE CHOCOLATE, NÃO SENDO LÁCTEAS NEM À BASE DE VEGETAIS; BEBIDAS COM AROMA DE CHOCOLATE; BEBIDAS COM SABOR A CHOCOLATE; BEBIDAS À BASE DE CAFÉ QUE CONTÊM LEITE; BEBIDAS À BASE DE CHOCOLATE COM LEITE; BEBIDAS À BASE DE CHÁ COM AROMA DE FRUTOS; BEBIDAS À BASE DE CHÁ NÃO MEDICINAIS; BEBIDAS À BASE DE SUCEDÂNEOS DO CAFÉ; BEBIDAS GELADAS À BASE DE CAFÉ.

32 CERVEJAS; BEBIDAS NÃO ALCOÓLICAS COM AROMA DE CERVEJA; CERVEJA COM SABOR A CAFÉ; CERVEJA E CERVEJA SEM ÁLCOOL; PANACHÉ; BEBIDAS GASEIFICADAS COM SABORES; ÁGUAS [BEBIDAS].

33 VINHOS; VINHOS ESPUMANTES; VINHOS ROSÉ; BEBIDAS ESPIRITUOSAS; BEBIDAS APERITIVAS.

(591) branco; preto; cinzento; dourado

(540)



(531) 8.1.8 ; 8.7.1 ; 11.3.4 ; 11.3.5 ; 24.1.5 ; 29.1.2

(210) 755347

MNA

(220) 2025.10.20

(300) 2023.10.10 PT 1780270

(730) US PREFERABLI, INC.

(511) 09 SOFTWARE DESCARREGÁVEL SOB A FORMA DE UMA APLICAÇÃO MÓVEL DESTINADA A SER UTILIZADA POR FABRICANTES, DISTRIBUIDORES, CLIENTES DE COMERCIANTES E REVENDEDORES DE PRODUTOS CONSUMÍVEIS PARA OBTENÇÃO DE INFORMAÇÕES SOBRE OS PRODUTOS, BEM COMO PARA OBTENÇÃO DE ACONSELHAMENTO E RECOMENDAÇÕES SOBRE OS PRODUTOS, TUDO PARA USO NA POSTERIOR TOMADA DE DECISÕES RELATIVAS A COMPRAS ENTRE EMPRESAS; SOFTWARE DESCARREGÁVEL SOB A FORMA DE UMA APLICAÇÃO MÓVEL DESTINADA A SER UTILIZADA POR FABRICANTES, DISTRIBUIDORES, CLIENTES DE COMERCIANTES E REVENDEDORES DE PRODUTOS CONSUMÍVEIS PARA OBTENÇÃO DE INFORMAÇÕES SOBRE preferências dos consumidores e preferências de mercado para uso na posterior tomada de decisões relativas a marketing e distribuição entre empresas; APLICAÇÃO MÓVEL DESCARREGÁVEL QUE UTILIZA INTELIGÊNCIA ARTIFICIAL PARA TOMADA DE DECISÕES RELATIVA À SELEÇÃO E À COMPRA DE PRODUTOS CONSUMÍVEIS ENTRE EMPRESAS; SOFTWARE DESCARREGÁVEL SOB A FORMA DE UMA APLICAÇÃO MÓVEL DESTINADA A SER UTILIZADA POR CLIENTES INDIVIDUAIS DE PRODUTOS CONSUMÍVEIS PARA OBTENÇÃO DE INFORMAÇÕES SOBRE OS PRODUTOS E PARA OBTENÇÃO DE ACONSELHAMENTO E RECOMENDAÇÕES PARA A SELEÇÃO DE PRODUTOS; SOFTWARE DESCARREGÁVEL SOB A FORMA DE UMA APLICAÇÃO MÓVEL PARA FORNECIMENTO DE ACESSO A UM MOTOR DE BUSCA EM LINHA PARA A CORRESPONDÊNCIA ENTRE EMPRESAS DE PRODUTOS CONSUMÍVEIS DISPONÍVEIS DE FABRICANTES E DISTRIBUIDORES COM CLIENTES DE COMERCIANTES RETALHISTAS PARA VENDA E OFERTA PARA VENDA; SOFTWARE DESCARREGÁVEL SOB A FORMA DE UMA APLICAÇÃO MÓVEL DESTINADA A SER UTILIZADA POR CLIENTES INDIVIDUAIS DE PRODUTOS CONSUMÍVEIS PARA LOCALIZAR A DISPONIBILIDADE E O PREÇO DE PRODUTOS PARA COMPRA; SOFTWARE DESCARREGÁVEL DESTINADO A SER UTILIZADO POR CLIENTES INDIVIDUAIS PARA REGISTO, ORGANIZAÇÃO E OBTENÇÃO DE INFORMAÇÕES SOBRE ARTIGOS NUMA COLEÇÃO PESSOAL DE ARTIGOS CONSUMÍVEIS.

35 FORNECIMENTO DE UM SISTEMA COM BASE NA WEB E PORTAIS EM LINHA NO DOMÍNIO DO COMÉRCIO ENTRE EMPRESAS PARA FINS DE FORNECIMENTO, A FABRICANTES, DISTRIBUIDORES E VENDEDORES DE PRODUTOS CONSUMÍVEIS, INFORMAÇÕES SOBRE QUALIDADES, CARACTERÍSTICAS, DISPONIBILIDADE E PREÇOS DE PRODUTOS DE MODO A FAZER CORRESPONDER OS PRODUTOS COM AS NECESSIDADES E PREFERÊNCIAS DOS CONSUMIDORES DE FORMA A CRIAR E GERIR OFERTAS DE PRODUTOS DE ACORDO COM AS PREFERÊNCIAS DOS CONSUMIDORES; FORNECIMENTO DE UM SISTEMA COM BASE NA WEB E PORTAIS EM LINHA NO DOMÍNIO DO COMÉRCIO DIRETAMENTE AO CONSUMIDOR, PARA FINS DE FORNECIMENTO, AOS CONSUMIDORES INDIVIDUAIS, DE INFORMAÇÕES SOBRE QUALIDADES, CARACTERÍSTICAS, DISPONIBILIDADE E PREÇOS DE PRODUTOS CONSUMÍVEIS DE MODO A FAZER CORRESPONDER OS PRODUTOS COM AS NECESSIDADES E PREFERÊNCIAS DOS CONSUMIDORES DE FORMA A

criar e gerir ofertas de produtos de acordo com as preferências dos consumidores; marketing direto de produtos consumíveis; elaboração de perfis de clientes para fins de marketing comercial entre empresas e entre a empresa e os clientes; elaboração de perfis de clientes e de perfis de mercado para decisões de marketing e de distribuição entre empresas; elaboração de perfis de clientes e de perfis de mercado para marketing diretamente ao consumidor; serviços de informações de mercado para gestão e melhoria da qualidade de ofertas de produtos entre empresas e entre empresas e clientes individuais; serviços promocionais em linha; serviços de publicidade e marketing de produtos consumíveis; fornecimento de informações comerciais sobre produtos consumíveis; serviços de marketing de marcas, com base no cliente, em redes sociais em linha; fornecimento de um sistema com base na web e portais em linha destinado a ser utilizado por clientes individuais para registo, organização e obtenção de informações sobre artigos numa coleção pessoal de artigos consumíveis.

- 42 serviços de software como serviço que incluem software para clientes de comerciantes de produtos consumíveis para obtenção de informações sobre os produtos e de aconselhamento e recomendações sobre os produtos e para uso na posterior tomada de decisões relativas a compras entre empresas; serviços de software como serviço que incluem software para clientes individuais de produtos consumíveis para obtenção de informações sobre os produtos e de aconselhamento e recomendações sobre os produtos e para uso na posterior tomada de decisões relativas a compras; serviços de software como serviço que incluem software para clientes de comerciantes de produtos consumíveis para obtenção de informações sobre os produtos e de aconselhamento e recomendações sobre os produtos e para fazer ofertas posteriores de venda; serviços de software como serviço destinados a ser utilizados por fabricantes, distribuidores, clientes de comerciantes e revendedores de produtos consumíveis para obtenção de informações sobre as preferências dos consumidores e as preferências de mercado para uso na posterior tomada de decisões relativas a marketing e distribuição entre empresas; fornecimento de um serviço de motor de busca em linha para correspondência entre empresas de produtos consumíveis disponíveis de fabricantes e distribuidores com clientes de comerciantes para venda e oferta para venda; fornecimento de um serviço de motor de busca em linha para correspondência entre empresas e consumidores de produtos consumíveis disponíveis de comerciantes retalhistas com clientes individuais para venda e oferta para venda; fornecimento de acesso temporário a software não descarregável em linha que utiliza inteligência artificial para a seleção de produtos consumíveis entre empresas e para a tomada de decisões de compra;

fornecimento de acesso temporário a software não descarregável em linha que utiliza inteligência artificial para tomada de decisões relativa à seleção e à compra de produtos consumíveis para clientes individuais; fornecimento de acesso temporário a software de chatbot em linha, não descarregável, que utiliza inteligência artificial para os clientes de produtos consumíveis obterem informações sobre os produtos e aconselhamento e recomendações sobre os produtos; fornecimento de acesso temporário a software de chatbot em linha, não descarregável, que utiliza inteligência artificial destinado a comerciantes de produtos consumíveis para a posterior tomada de decisões relativas a compras entre empresas.

(591)

(540)

PREFERABLI

transformação marca internacional n.º 1780270

(210) 755351

(220) 2025.10.20

(300)

(730) PT MANUEL MARIA RIBEIRO RODRIGUES

(511) 41 serviços de educação, entretenimento e desporto.

(591)

(540)



(531) 27.1.5

(210) 755355

(220) 2025.10.20

(300)

(730) PT CÂNDIDA ISABEL LOPES ENGRÁCIO GARCIA

(511) 14 artigos decorativos [bijuteria ou joalharia] para uso pessoal.

(591)

(540)



MNA

MNA

(531) 10.3.10 ; 26.1.22

(511) 37 REPARAÇÃO DE MÁQUINAS INDUSTRIAIS.
(591)
(540)(210) **755360** MNA

(220) 2025.10.20

(300)

(730) **PT ADRIANO QUINTAS DE CARVALHO**

(511) 09 CONTEÚDOS GRAVADOS E DESCARREGÁVEIS; SOFTWARE INTERATIVO; SOFTWARE DE BASES DE DADOS INTERATIVO; CONJUNTOS DE DADOS, GRAVADOS OU PARA TRANSFERÊNCIA; DATA SETS, GRAVADOS OU PARA DOWNLOAD; BASES DE DADOS ELETRÔNICAS; BASES DE DADOS ELETRÔNICAS GRAVADAS EM SUPORTES INFORMÁTICOS; CONTEÚDOS DE MÍDIA; BASES DE DADOS INTERATIVAS; BASES DE DADOS; BANCOS DE DADOS; BASES DE DADOS INFORMÁTICAS.

(591) RGB181818; RGBF4281F; RGBF9F9F9

(540)



(531) 27.5.22

(531) 14.7.9 ; 15.3.3 ; 27.5.4 ; 27.5.25

(210) **755374** MNA

(220) 2025.10.21

(300)

(730) **PT RICARDO FERNANDO VICENTE PEREIRA**

(511) 35 SERVIÇOS DE ASSISTÊNCIA, GESTÃO E ADMINISTRAÇÃO DE NEGÓCIOS; SERVIÇOS DE PUBLICIDADE, DE MARKETING E DE PROMOÇÃO; SERVIÇOS DE PUBLICIDADE, DE MARKETING E PROMOCIONAIS; SERVIÇOS DE PUBLICIDADE, DE PROMOÇÃO E DE MARKETING; APOIO NA GESTÃO DE NEGÓCIOS OU FUNÇÕES COMERCIAIS DE UMA EMPRESA INDUSTRIAL OU COMERCIAL; ADMINISTRAÇÃO DE NEGÓCIOS COMERCIAIS INTERNACIONAIS; ASSESSORIA DE GESTÃO DE EMPRESAS; ASSESSORIA DE GESTÃO EM NEGÓCIOS DE EMPRESAS; ASSISTÊNCIA A EMPRESAS COMERCIAIS NA GESTÃO DA RESPECTIVA ATIVIDADE; ASSISTÊNCIA COMERCIAL EM GESTÃO DE NEGÓCIOS COMERCIAIS; ASSISTÊNCIA DE GESTÃO A EMPRESAS COMERCIAIS; ASSISTÊNCIA EM GESTÃO COMERCIAL NA CRIAÇÃO E DIREÇÃO DE RESTAURANTES; ASSISTÊNCIA EM GESTÃO COMERCIAL NA EXPLORAÇÃO DE RESTAURANTES; ASSISTÊNCIA EM GESTÃO DE ATIVIDADES EMPRESARIAIS; ASSISTÊNCIA DE GESTÃO RELACIONADA COM O ESTABELECIMENTO DE EMPRESAS COMERCIAIS; ASSISTÊNCIA EM GESTÃO DE EMPRESAS NO ÂMBITO DE CONTRATOS DE FRANCHISING; ASSISTÊNCIA DE GESTÃO PARA EMPRESAS COMERCIAIS; ASSISTÊNCIA EM MATÉRIA DE GESTÃO; ASSISTÊNCIA EMPRESARIAL; ASSISTÊNCIA EMPRESARIAL RELACIONADA COM FRANCHISING; ASSISTÊNCIA NA DIREÇÃO DE EMPRESAS COMERCIAIS OU INDUSTRIAIS; ASSISTÊNCIA NA DIREÇÃO DE NEGÓCIOS COMERCIAIS; ASSISTÊNCIA NA GESTÃO COMERCIAL; ASSISTÊNCIA NA GESTÃO DE NEGÓCIOS COMERCIAIS DE FRANCHISING; ASSISTÊNCIA NA GESTÃO DE NEGÓCIOS COMERCIAIS PARA EMPRESAS INDUSTRIAIS OU COMERCIAIS; ASSISTÊNCIA NO PLANEAMENTO DE NEGÓCIOS COMERCIAIS; ASSISTÊNCIA OPERACIONAL DE NEGÓCIOS A EMPRESAS; ASSISTÊNCIA PARA A GESTÃO EM EMPRESAS COMERCIAIS NO QUE RESPEITA A PUBLICIDADE; ASSISTÊNCIA RELACIONADA COM ORGANIZAÇÃO DE NEGÓCIOS COMERCIAIS; CONSULTADORIA E GESTÃO DE PROCESSOS EMPRESARIAIS; CONSULTAS PARA A DIREÇÃO DE NEGÓCIOS; CONSULTADORIA EM GESTÃO INDUSTRIAL, INCLUINDO ANÁLISES DE CUSTO/BENEFÍCIO; CONSULTORIA DE GESTÃO COMERCIAL; CONSULTORIA RELACIONADA COM A GESTÃO DE PROCESSOS DE NEGÓCIO; FORNECIMENTO DE COMENTÁRIOS DE UTILIZADOR [REVIEWS] PARA FINS COMERCIAIS OU DE PUBLICIDADE;

(210) **755371** MNA

(220) 2025.10.21

(300)

(730) **PT SANDRA DALILA RODRIGUES ALVES**

(511) 26 ACESSÓRIOS PARA VESTIMENTAS, ARTIGOS DE COSTURA E ARTIGOS DECORATIVOS TÊXTEIS.

(591) AMARELO CANRIO COR DE LARANJA COR VERDE CASTANHO E COR PRETA; AMARELO VERDE CASTANHO LARANJA PRETO.

(540)



(531) 2.3.30 ; 27.99.4

(210) **755372** MNA

(220) 2025.10.21

(300)

(730) **PT PEDRO AGOSTINHO ALVES PEIXOTO DE MAGALHÃES**

FORNECIMENTO DE INFORMAÇÃO DE CONTATOS EMPRESARIAIS E COMERCIAIS ATRAVÉS DA INTERNET; GESTÃO COMERCIAL; GESTÃO COMERCIAL DE LOCAIS DE ENTRETENIMENTO.

42 SERVIÇOS DE DESIGN; SERVIÇOS DE TI (TECNOLOGIAS DE INFORMAÇÃO).

(591)
(540)

(591)
(540)



(531) 26.4.11

(531) 5.3.14 ; 26.11.13

(210) **755380**
(220) 2025.10.21
(300)
(730) **PT LEONARDO MILLER ARCEAL SOARES**

(511) 37 SERVIÇOS DE CONSTRUÇÃO CIVIL; CONSULTADORIA EM ENGENHARIA CIVIL [CONSTRUÇÃO]; REMODELAÇÃO DE EDIFÍCIOS; SERVIÇOS DE REMODELAÇÃO DE EDIFÍCIOS; TRABALHOS DE REMODELAÇÃO E REPARAÇÃO DE EDIFÍCIOS; EDIFICAÇÃO, CONSTRUÇÃO E DEMOLIÇÃO; RENOVAÇÃO DE CANALIZAÇÕES; SERVIÇOS DE REMODELAÇÃO DE APARTAMENTOS; TRABALHOS DE CONSTRUÇÃO; SUPERVISÃO DE TRABALHOS DE CONSTRUÇÃO; TRABALHOS DE CONSTRUÇÃO DE FUNDACOES; GESTÃO (SUPERVISÃO) DE TRABALHOS DE CONSTRUÇÃO; TRABALHOS DE CONSTRUÇÃO PARA CASAS PREFABRICADAS; SUPERVISÃO DE TRABALHOS DE CONSTRUÇÃO NO LOCAL.

MNA

(591)
(540)

BORVEL

(210) **755381**
(220) 2025.10.21
(300)
(730) **PT AMARA-ASSOCIAÇÃO PELA DIGNIDADE NA VIDA E NA MORTE**

(511) 41 ORGANIZAÇÃO DE ATIVIDADES RECREATIVAS DE GRUPO; ORGANIZAÇÃO DE WEBINARS (SEMINÁRIOS ONLINE); ORGANIZAÇÃO E REALIZAÇÃO DE FEIRAS COM FINS CULTURAIS OU EDUCATIVOS; SERVIÇOS RECREATIVOS PARA IDOSOS.

45 ACONSELHAMENTO NO DOMÍNIO DO LUTO; ACONSELHAMENTO NO LUTO; SERVIÇOS DE APOIO EMOCIONAL A PACIENTES COM CANCRO E SUAS FAMÍLIAS; SERVIÇOS DE ACOMPANHAMENTO DE IDOSOS E DE DEFICIENTES; SERVIÇOS DE ASSISTÊNCIA PESSOAL A FAMÍLIAS DE PACIENTES COM DOENÇAS GRAVES.

MNA

(210) **755384**
(220) 2025.10.21
(300)
(730) **PT SENTINEL CREDIBILITY UNIPessoal LDA**

(511) 37 ALUGUER DE FERRAMENTAS, INSTALAÇÕES E EQUIPAMENTO DE CONSTRUÇÃO, DEMOLIÇÃO, LIMPEZA E MANUTENÇÃO; EDIFICAÇÃO, CONSTRUÇÃO E DEMOLIÇÃO; APLICAÇÃO DE REVESTIMENTOS; APLICAÇÃO DE PAPEL DE PAREDE; APLICAÇÃO DE REBOCO EM PISCINAS; APLICAÇÃO DE REVESTIMENTOS PARA REPARAÇÃO DE PAREDES; APLICAÇÃO DE REVESTIMENTOS IMPERMEÁVEIS PARA TELHADOS; APLICAÇÃO DE REVESTIMENTOS IMPERMEÁVEIS; APLICAÇÃO DE REVESTIMENTOS EM SUPERFÍCIES; APLICAÇÃO DE SELANTES DE SEGURANÇA ANTIDERRAPANTES PARA SOLOS; ARRANJO INTERIOR DE INSTALAÇÕES DE EMPRESAS; ARRANJOS DE INTERIORES DE ESCRITÓRIOS; ASSENTAMENTO DE LADRILHOS, TIJOLOS OU BLOCOS; ASSISTÊNCIA DE APARELHOS E INSTALAÇÕES PARA GERAÇÃO DE ENERGIA; BOMBAGEM DE FOSSAS SÉPTICAS; BOMBAGEM E LIMPEZA DE FOSSAS SÉPTICAS; COLOCAÇÃO DE ALCATIFAS; COLOCAÇÃO DE CABOS; COLOCAÇÃO DE CABOS TERRESTRES; COLOCAÇÃO DE FOGÕES; COLOCAÇÃO DE PAPÉIS DE PAREDE; COLOCAÇÃO DE LADRILHOS DE PAVIMENTOS; COLOCAÇÃO DE PAVIMENTOS DE MADEIRA ARTIFICIAL; COLOCAÇÃO DE PAVIMENTOS EM CAMADAS; COLOCAÇÃO DE PAVIMENTOS LAMINADOS; COLOCAÇÃO DE REDES ELÉTRICAS; COLOCAÇÃO DE RELVA ARTIFICIAL; CONSTRUÇÃO DE BARREIRAS DE SEGURANÇA; CONSTRUÇÃO DE ESTRUTURAS DE BETÃO REFORÇADO UTILIZANDO COFRAGENS DESLIZANTES E ASCENDENTES; CONVERSÃO DE INSTALAÇÕES DE LOJAS; DESMONTAGEM DE ANDAIMES; DECORAÇÃO DE EDIFÍCIOS; DESBASTE E POLIMENTO; DESOBSTRUÇÃO DE SISTEMAS DE CANALIZAÇÃO UTILIZADOS NAS INDÚSTRIAS DE MANUFATURA; DESOBSTRUÇÃO DE SISTEMAS DE CANALIZAÇÃO UTILIZADOS NAS INDÚSTRIAS DE REFINAÇÃO; EDIFICAÇÃO DE FACHADAS-CORTINA (PAREDE-CORTINA); ELIMINAÇÃO DE GRAFFITI; ENVIDRAÇAMENTO, INSTALAÇÃO, MANUTENÇÃO E REPARAÇÃO DE VIDROS, JANELAS E PERSIANAS; ENVERNIZAMENTO DE MATERIAIS EM CARTÃO; ENVERNIZAMENTO DE MATERIAIS EM MADEIRA;

MNA

IMPERMEABILIZAÇÃO DE CAVES; INSTALAÇÃO DE ACESSÓRIOS DE PORTAS; INSTALAÇÃO DE ACESSÓRIOS PARA EDIFÍCIOS; INSTALAÇÃO DE ALCATIFAS; INSTALAÇÃO DE ALGEROZES; INSTALAÇÃO DE AMACIADORES DE ÁGUA; INSTALAÇÃO DE ANDAIMES E PLATAFORMAS DE TRABALHO E CONSTRUÇÃO; INSTALAÇÃO DE APARELHOS DE COMPENSAÇÃO DE ENERGIA REATIVA; INSTALAÇÃO DE APARELHOS DE FORNECIMENTO E DE DISTRIBUIÇÃO DE GÁS; INSTALAÇÃO DE ÂNCORAS DE SOLO; INSTALAÇÃO DE ÂNCORAS TERRESTRES; INSTALAÇÃO DE APARELHOS DE ILUMINAÇÃO; INSTALAÇÃO DE APARELHOS DE POUPANÇA DE ENERGIA; INSTALAÇÃO DE APARELHOS DE REFRIGERAÇÃO; INSTALAÇÃO DE APARELHOS DE SECAGEM; INSTALAÇÃO DE APARELHOS ELÉTRICOS; INSTALAÇÃO DE APARELHOS PARA COZINHAR; INSTALAÇÃO DE APARELHOS PARA GERAÇÃO DE ENERGIA; INSTALAÇÃO DE APARELHOS SANITÁRIOS; INSTALAÇÃO DE ARMAZÉNS; INSTALAÇÃO DE ARMÁRIOS DE COZINHA; INSTALAÇÃO DE BANCADAS; INSTALAÇÃO DE BARREIRAS TEMPORÁRIAS; INSTALAÇÃO DE CABLAGEM ELÉTRICA; INSTALAÇÃO DE CALDEIRAS; INSTALAÇÃO DE CANALIZAÇÕES; INSTALAÇÃO DE CAMPOS SÉTICOS; INSTALAÇÃO DE CENTRAIS GEOTÉRMICAS; INSTALAÇÃO DE CERCAS TEMPORÁRIAS; INSTALAÇÃO DE COFRAGENS ASCENDENTES; INSTALAÇÃO DE COFRAGENS DESLIZANTES; INSTALAÇÃO DE CONDUTAS DE ÁGUA; INSTALAÇÃO DE CONDUTAS EM TERRA; INSTALAÇÃO DE CÉLULAS E MÓDULOS FOTOVOLTAICOS; INSTALAÇÃO DE CÉLULAS SOLARES; INSTALAÇÃO DE CONDUTAS EM TERRENOS DE CONSTRUÇÃO; INSTALAÇÃO DE COZINHAS; INSTALAÇÃO DE DISPOSITIVOS DE PREVENÇÃO DE ROUBO; INSTALAÇÃO DE CONTROLO DE ACESSO FÍSICO; INSTALAÇÃO DE CONGELADORES; INSTALAÇÃO DE CONDUTAS INDUSTRIAIS; INSTALAÇÃO DE EQUIPAMENTO DE COZINHAS; INSTALAÇÃO DE EQUIPAMENTOS DE ESCRITÓRIO; INSTALAÇÃO DE ELEMENTOS DE CONSTRUÇÃO PREFABRICADOS; INSTALAÇÃO DE DIVISÓRIAS INTERIORES PARA EDIFÍCIOS; INSTALAÇÃO DE DIVISÓRIAS INTERIORES; INSTALAÇÃO DE DISPOSITIVOS E ACESSÓRIOS PARA INSTALAÇÕES DOMÉSTICAS; INSTALAÇÃO DE DISPOSITIVOS DE SEGURANÇA PARA EQUIPAMENTOS SOB PRESSÃO; INSTALAÇÃO DE EQUIPAMENTOS DE LAVANDARIA E COZINHA; INSTALAÇÃO DE EQUIPAMENTOS DE SEGURANÇA E PROTEÇÃO; INSTALAÇÃO DE EQUIPAMENTOS HIDRÁULICOS; INSTALAÇÃO DE ESTRUTURAS DE ALTA RESISTÊNCIA; INSTALAÇÃO DE FORNOS INDUSTRIAIS; INSTALAÇÃO DE FRIGORÍFICOS; INSTALAÇÃO DE FÁBRICAS; INSTALAÇÃO DE FOSSAS SÉTICAS; INSTALAÇÃO DE GRADES; INSTALAÇÃO DE GERADORES DE ELETRICIDADE; INSTALAÇÃO DE ISOLAMENTO DE PAREDES OCAS; INSTALAÇÃO DE ISOLAMENTO DE TUBOS.

(591)
(540)



(531) 7.3.11

(210) **755391** **MNA**
(220) 2025.10.21
(300)
(730) **PT PAULO ANTONIO CARVALHO DA SILVA**
(511) 25 VESTUÁRIO.
(591)
(540)



(531) 5.3.11 ; 11.7.3

(210) **755392** **MNA**
(220) 2025.10.21
(300)
(730) **PT NEUZA ALENXADRA MIGUEL PIRES**
(511) 36 SERVIÇOS FINANCEIROS, MONETÁRIOS E BANCÁRIOS.
(591) PANTONE: 101-8C; 872
(540)

D'OUROFINANCE
INTERMEDIÇÃO DE CRÉDITO

(531) 27.5.11 ; 29.1.4 ; 29.1.97

(210) **755394** **MNA**
(220) 2025.10.21
(300)
(730) **PT LUÍS RAFAEL FERRÁS MACEDO**
(511) 36 SERVIÇOS DE SEGUROS.
(591)
(540)



(531) 3.1.1 ; 26.1.15

(210) **755404** **MNA**
 (220) 2025.10.21
 (300)
 (730) **PT DANIEL VIEIRA MONTEIRO**
 (511) 25 PARTES DE VESTUÁRIO, CALÇADO E CHAPELARIA;
 VESTUÁRIO; CHAPELARIA; CALÇADO.
 (591)
 (540)



(531) 27.99.2

(210) **755406** **MNA**
 (220) 2025.10.21
 (300)
 (730) **PT LUÍS MIGUEL DA SILVA ALEXANDRE**
 (511) 39 ORGANIZAÇÃO DE TRANSPORTE PARA
 EXCURSÕES DE TURISMO; ORGANIZAÇÃO DE
 TRANSPORTE PARA PASSEIOS TURÍSTICOS;
 ORGANIZAÇÃO DE PASSEIOS EM AUTOCARROS
 TURÍSTICOS [SIGHTSEEING] PARA TERCEIROS;
 ORGANIZAÇÃO DE EXCURSÕES E DE PASSEIOS EM
 AUTOCARROS TURÍSTICOS [SIGHTSEEING];
 RESERVA DE VIAGENS ATRAVÉS DE AGÊNCIAS DE
 TURISMO; ORGANIZAÇÃO DE VIAGENS; AGENTES
 DE ORGANIZAÇÃO DE VIAGENS; ORGANIZAÇÃO E
 MEDIAÇÃO DE VIAGENS; ORGANIZAÇÃO DE
 VIAGENS DE NEGÓCIOS; ORGANIZAÇÃO DE
 VIAGENS AO ESTRANGEIRO; ORGANIZAÇÃO DE
 VIAGENS DE AUTOCARRO; ORGANIZAÇÃO DE

VIAGENS DE FÉRIAS; ORGANIZAÇÃO DE VIAGENS
 EM AUTOCARROS; ORGANIZAÇÃO DE
 TRANSPORTE E VIAGENS; ORGANIZAÇÃO E
 RESERVA DE VIAGENS; ORGANIZAÇÃO DE
 VIAGENS RECREATIVAS DE GRUPO;
 ORGANIZAÇÃO DE VIAGENS POR VIA AÉREA;
 PLANIFICAÇÃO, ORGANIZAÇÃO E RESERVA DE
 VIAGENS; SERVIÇOS DE AGÊNCIA DE VIAGENS
 PARA A ORGANIZAÇÃO DE VIAGENS;
 ORGANIZAÇÃO DE VIAGENS E PASSEIOS DE
 BARCO; SERVIÇOS DE AGÊNCIA PARA A
 ORGANIZAÇÃO DE VIAGENS; COORDENAÇÃO DA
 ORGANIZAÇÃO DE VIAGENS PARA INDIVÍDUOS E
 GRUPOS; ORGANIZAÇÃO E RESERVA DE VIAGENS
 PARA PACOTES DE FÉRIAS; SERVIÇOS DE PACOTE
 DE FÉRIAS PARA A ORGANIZAÇÃO DE VIAGENS;
 PLANIFICAÇÃO, ORGANIZAÇÃO E RESERVA DE
 VIAGENS ATRAVÉS DE MEIOS ELETRÔNICOS;
 SERVIÇOS DE AGÊNCIA DE VIAGENS,
 DESIGNADAMENTE ORGANIZAÇÃO DE
 TRANSPORTE PARA VIAJANTES; ORGANIZAÇÃO
 DE VIAGENS, COMO PROGRAMA BÔNUS, PARA
 CLIENTES DE CARTÕES DE CRÉDITO; AGÊNCIAS
 DE RESERVAS DE VIAGENS; SERVIÇOS DE
 AGÊNCIAS DE VIAGENS, NOMEADAMENTE
 RESERVAS E MARCAÇÕES DE TRANSPORTES;
 SERVIÇOS DE AGÊNCIAS DE VIAGENS E DE
 RESERVAS; SERVIÇOS DE AGÊNCIA DE VIAGENS
 PARA A ORGANIZAÇÃO DE VIAGENS DE FÉRIAS;
 ORGANIZAÇÃO DE EXCURSÕES; PREPARAÇÃO DE
 EXCURSÕES; REALIZAÇÃO DE EXCURSÕES;
 SERVIÇOS DE ORGANIZAÇÃO DE EXCURSÕES;
 ORGANIZAÇÃO DE EXCURSÕES TURÍSTICAS
 [TRANSPORTE]; ORGANIZAÇÃO DE EXCURSÕES
 EM AUTOCARROS; SERVIÇOS PARA
 ORGANIZAÇÃO DE EXCURSÕES; ORGANIZAÇÃO E
 REALIZAÇÃO DE EXCURSÕES; SERVIÇOS DE
 SIGHTSEEING E EXCURSÕES; FORNECIMENTO DE
 SERVIÇOS DE EXCURSÕES; ORGANIZAÇÃO DE
 EXCURSÕES PARA TURISTAS; ORGANIZAÇÃO DE
 EXCURSÕES E CRUZEIROS; ORGANIZAÇÃO E
 RESERVA DE EXCURSÕES; ORGANIZAÇÃO DE
 EXCURSÕES, EXCURSÕES DE UM DIA E VISITAS
 TURÍSTICAS; ORGANIZAÇÃO DE EXCURSÕES DE
 UM DIA; SERVIÇOS DE RESERVA E MARCAÇÃO
 PARA EXCURSÕES; SERVIÇOS PARA
 ORGANIZAÇÃO DE EXCURSÕES PARA TURISTAS;
 ORGANIZAÇÃO DE EXCURSÕES E VISITAS A
 LOCAIS TURÍSTICOS; ORGANIZAÇÃO E
 CONDUÇÃO DE EXCURSÕES A LOCAIS
 TURÍSTICOS; PLANEAMENTO E ORGANIZAÇÃO DE
 VISITAS TURÍSTICAS E EXCURSÕES;
 DISPONIBILIZAÇÃO DE VEÍCULOS PARA VISITAS
 TURÍSTICAS E EXCURSÕES; ORGANIZAÇÃO E
 RESERVA DE EXCURSÕES DE UM DIA;
 ORGANIZAÇÃO E RESERVA DE EXCURSÕES E
 VISITAS TURÍSTICAS; SERVIÇOS DE RESERVA DE
 BILHETES PARA VIAGENS E EXCURSÕES;
 ORGANIZAÇÃO DE EXCURSÕES COMO PARTE DO
 PACOTE DE FÉRIAS.

41 ADMINISTRAÇÃO [ORGANIZAÇÃO] DE
 ATIVIDADES CULTURAIS; REALIZAÇÃO DE
 ATIVIDADES CULTURAIS; FORNECIMENTO DE
 ATIVIDADES CULTURAIS; ATIVIDADES
 DESPORTIVAS E CULTURAIS; ATIVIDADES
 CULTURAIS; DIVERTIMENTO, ATIVIDADES
 DESPORTIVAS E CULTURAIS; INFORMAÇÕES
 RELACIONADAS COM ATIVIDADES CULTURAIS;
 ATIVIDADES DE DIVERSÃO, DESPORTIVAS E
 CULTURAIS; FORNECIMENTO DE INFORMAÇÕES
 SOBRE ATIVIDADES CULTURAIS; ORGANIZAÇÃO
 E REALIZAÇÃO DE ATIVIDADES CULTURAIS;
 ORGANIZAÇÃO DE SEMINÁRIOS RELACIONADOS
 COM ATIVIDADES CULTURAIS; ORGANIZAÇÃO DE
 CONFERÊNCIAS RELACIONADAS COM
 ATIVIDADES CULTURAIS; ORGANIZAÇÃO DE
 ATIVIDADES CULTURAIS PARA COLÔNIAS DE
 FÉRIAS; ORIENTAÇÃO DE VISITAS GUIADAS;

REALIZAÇÃO DE VISITAS GUIADAS; REALIZAÇÃO DE VISITAS GUIADAS EDUCATIVAS; REALIZAÇÃO DE VISITAS GUIADAS A GRUTAS COM FINS EDUCATIVOS; REALIZAÇÃO DE VISITAS GUIADAS A SÍTIOS DE INTERESSE CULTURAL PARA FINS EDUCATIVOS; ORGANIZAÇÃO DE VISITAS EDUCATIVAS GUIADAS; FORNECIMENTO DE VISITAS GUIADAS VIRTUAIS ONLINE; EDUCAÇÃO E FORMAÇÃO EM MATÉRIA DE CONSERVAÇÃO DA NATUREZA E MEIO AMBIENTE.

(591)

(540)



(531) 27.5.9; 27.5.25

LIMPEZA; PANOS PARA DAR LUSTRE [NÃO ABRASIVOS]; PANOS PARA ENCERAR; PANOS PARA ESFREGAR; PANOS PARA LIMPEZA; PANOS PARA LIMPEZA DE PÓ; PANOS PARA LIMPEZA SEM PELOS; PANOS PARA POLIR.

(591) RGB(145, 91, 65); RGB(186, 133, 102); RGB(195, 142, 111).

(540)

Detailer TOOLS

(531) 29.1.7

(210) 755415

MNA

(220) 2025.10.21

(300)

(730) PT JOSÉ MANUEL DE MELO CUSTÓDIO
PT DELMIRA MARIA RITA MARTINS DOS
SANTOS ESPADA CUSTÓDIO

(511) 41 PUBLICAÇÃO DE CARTAZES; PUBLICAÇÃO DE CATÁLOGOS; PUBLICAÇÃO DE TEXTOS; PUBLICAÇÃO DE BROCHURAS; PUBLICAÇÃO DE LIVRETOS; PUBLICAÇÃO DE FOLHETOS; PUBLICAÇÃO DE LIVROS, REVISTAS, ALMANAQUES E DIÁRIOS; SERVIÇOS DE BIBLIOTECA; ORGANIZAÇÃO E REALIZAÇÃO DE ATIVIDADES CULTURAIS; ATIVIDADES CULTURAIS; ORGANIZAÇÃO DE CONFERÊNCIAS RELACIONADAS COM ATIVIDADES CULTURAIS; REALIZAÇÃO DE ATIVIDADES CULTURAIS; BIBLIOTECAS; SERVIÇOS DE BIBLIOTECAS DE INVESTIGAÇÃO.

(210) 755413

MNA

(220) 2025.10.21

(300)

(730) PT ALEXANDRE RAFAEL CARVALHO
GOMES

(511) 07 APARELHOS DE LAVAGEM; APARELHOS DE LIMPEZA A ALTA PRESSÃO; APARELHOS DE LIMPEZA A VAPOR; ASPIRADORES ELÉTRICOS; ASPIRADORES DE LÍQUIDOS E SÓLIDOS; ASPIRADORES COMERCIAIS E INDUSTRIAIS; APLICADORES DE CHAMPÔ PARA ESTOFOS [ELÉTRICOS]; ASPIRADORES ELÉTRICOS E RESPECTIVOS COMPONENTES; ASPIRADORES ELÉTRICOS PARA TAPETES; ASPIRADORES PARA LÍQUIDOS; BOCAIS DE SUÇÃO PARA ASPIRADORES; BOCAIS DE ASPIRAÇÃO PARA ASPIRADORES; DISCOS DE POLIMENTO [PARTES DE MÁQUINAS]; DISCOS DE POLIR [PEÇAS PARA MÁQUINAS]; MAQUINARIA DE LIMPEZA INDUSTRIAL [POLIDORES]; MÁQUINAS DE LAVAR A PRESSÃO; POLIDORAS MECÂNICAS; TUBOS PARA ASPIRADORES; SACOS PARA ASPIRADORES.

21 APARELHOS PARA LIMPAR PÓ, NÃO ELÉTRICOS; ARTIGOS DE LIMPEZA; BALDES DE PLÁSTICO; ESCOVAS MECÂNICOS PARA ALCATIFAS; ESCOVAS PARA A LIMPEZA DA PELE; ESCOVAS PARA A LIMPEZA DE TAPETES; ESCOVAS PARA LAVAGEM; ESCOVAS PARA LIMPEZA; ESCOVAS PARA LAVAGEM DE AUTOMÓVEIS; ESCOVAS PARA LIMPAR O PÓ; ESCOVAS PARA LIMPEZA DE AUTOMÓVEIS; ESCOVAS PARA LIMPEZA DE RODAS DE AUTOMÓVEIS; ESCOVAS TIRA PELOS; ESPANADORES PARA AUTOMÓVEIS; ESPONJAS; ESPONJAS DE LIMPEZA; LUVAS PARA LAVAGEM DE AUTOMÓVEIS; MATERIAIS DE POLIMENTO PARA PUXAR LUSTRO, EXCETO PREPARAÇÕES, PAPEL OU PEDRA; PANOS DE ENCERAR; PAPO DE LIMPEZA; PANOS EM MICROFIBRAS PARA

(591)

(540)



(531) 7.3.1

(210) 755429

MNA

(220) 2025.10.20

(300)

(730) PT MICHAEL TOMÉ PAULO

(511) 43 SERVIÇOS DE ALOJAMENTO TEMPORÁRIO; SERVIÇOS DE ALOJAMENTO PARA TURISTAS; SERVIÇOS DE INFORMAÇÃO, ACONSELHAMENTO E RESERVA RELATIVOS A ALOJAMENTO TEMPORÁRIO; SERVIÇOS DE ALOJAMENTO; SERVIÇOS DE CONSULTORIA EM CATERING DE

ALIMENTOS E BEBIDAS; SERVIÇOS DE OPERADORES TURÍSTICOS PARA A RESERVA DE ALOJAMENTO TEMPORÁRIO; CONSULTORIA EM ALOJAMENTO TEMPORÁRIO PRESTADA POR LINHAS DE ASSISTÊNCIA TELEFÓNICA.

(591)
(540)



MTP
HOMES

(531) 26.11.13 ; 27.5.25

(210) **755430** MNA
(220) 2025.10.20
(300)
(730) **PT HEARTH CASE LDA**
(511) 09 CAPAS PARA TELEMÓVEIS; CAPAS PROTETORAS PARA TELEMÓVEIS.
35 SERVIÇOS DE VENDA A RETALHO RELACIONADOS COM TELEMÓVEIS.
(591) 29251F; E41916
(540)

HEARTH CASE

(531) 2.9.1 ; 20.5.15 ; 29.1.1

(210) **755437** MNA
(220) 2025.10.21
(300)
(730) **PT CRISTIANA ISABEL DA COSTA FERREIRA TRILHO**
(511) 21 OBRAS DE ARTE E DECORAÇÕES, INCLUINDO ESCULTURAS, FEITAS SOBRETUDO DE CERÂMICA OU DE VIDRO, OU DE SEUS SUBSTITUTOS; UTENSÍLIOS DE MESA, COZINHA E RECIPIENTES.

(591)
(540)

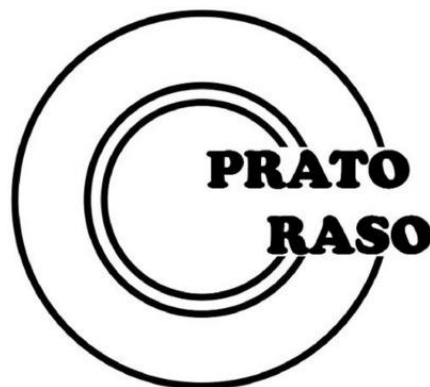

(531) 11.3.9 ; 26.1.5 ; 26.1.19 ; 27.5.17 ; 27.5.25

(210) **755438** MNA
(220) 2025.10.21
(300)
(730) **PT VILA BALEIRA PORTO SANTO, S.A.**
(511) 43 SERVIÇOS HOTELEIROS; SERVIÇOS DE RESERVA DE HOTEL; SERVIÇOS DE RESERVA DE HOTÉIS VIA INTERNET; SERVIÇOS DE RESERVA DE QUARTOS DE HOTEL; SERVIÇOS DE RESERVA DE QUARTOS; SERVIÇOS DE RESERVA DE ALOJAMENTO EM HOTÉIS; SERVIÇOS DE RESTAURAÇÃO [ALIMENTAÇÃO E BEBIDAS]; SERVIÇOS DE FORNECIMENTO DE ALIMENTOS E BEBIDAS; SERVIÇOS DE SNACK-BAR; SERVIÇOS DE BARES; SERVIÇOS DE BARES DE SUMOS; SERVIÇOS DE BUFFET PARA BARES DE COCKTAIL; SERVIÇOS DE CATERING.

(591)
(540)



(531) 26.1.3 ; 27.5.25

(210) **755439** MNA
(220) 2025.10.21
(300)
(730) **PT CRISTIANA ISABEL DA COSTA FERREIRA TRILHO**

(511) 21 OBRAS DE ARTE E DECORAÇÕES, INCLUINDO ESCULTURAS, FEITAS SOBRETUDO DE CERÂMICA OU DE VIDRO, OU DE SEUS SUBSTITUTOS; UTENSÍLIOS DE MESA, COZINHA E RECIPIENTES.

(591)
(540)

(210) **755439** MNA
(220) 2025.10.21
(300)
(730) **PT NATECH, LDA.**
(511) 05 CANABIS PARA FINS MEDICINAIS.
(591)
(540)



(531) 24.13.1 ; 24.13.25

(210) **755440** MNA
 (220) 2025.10.21
 (300)
 (730) PT **VD - VENDA DIRETA, MEDIAÇÃO IMOBILIÁRIA, LDA**
 (511) 36 MEDIAÇÃO IMOBILIÁRIA.
 (591)
 (540)

NEXTSPACE

(210) **755452** MNA
 (220) 2025.10.21
 (300)
 (730) PT **SONIA DE FÁTIMA AMARAL GORES MARQUES PEREIRA**
 (511) 24 TECIDOS.
 42 DESIGN DE ACESSÓRIOS DE MODA; DESENHO (CRIAÇÃO) DE MODA; DESIGN DE MODA.
 (591)
 (540)



(531) 3.13.1

(210) **755453** MNA
 (220) 2025.10.21
 (300)
 (730) PT **DÁRIO MORAIS UNIPessoal LDA**
 (511) 36 SERVIÇOS DE CRÉDITOS HIPOTECÁRIOS; SERVIÇOS DE CRÉDITO AO CONSUMO.
 (591)
 (540)

**CREDIMAIIS INTERMEDIÇÃO
 DE CRÉDITO**

(210) **755483** MNA
 (220) 2025.10.22
 (300)
 (730) PT **TRENEDDY AYNHAHT MAGGIORANI MOLLEGAS**
 (511) 41 SERVIÇOS DE DIVERTIMENTO PRESTADOS POR UM GRUPO MUSICAL.
 (591)
 (540)



Mariachi
MÉXICO MADEIRA

(531) 2.1.9 ; 2.1.23 ; 9.7.17 ; 22.1.5 ; 26.1.14 ; 27.5.25

(210) **755486** MNA
 (220) 2025.10.22
 (300)
 (730) PT **DECO - ASSOCIAÇÃO PORTUGUESA PARA A DEFESA DO CONSUMIDOR**
 (511) 09 APLICAÇÕES DE SOFTWARE INFORMÁTICO DESCARREGÁVEIS.
 35 FORNECIMENTO DE INFORMAÇÃO E ACONSELHAMENTO COMERCIAIS AOS CONSUMIDORES NA ESCOLHA DE PRODUTOS E SERVIÇOS.; FORNECIMENTO DE INFORMAÇÕES COMERCIAIS; FORNECIMENTO DE INFORMAÇÕES COMERCIAIS ATRAVÉS DE UM WEBSITE; FORNECIMENTO DE INFORMAÇÕES EM MATÉRIA DE CONTATOS COMERCIAIS; GESTÃO DE FICHEIROS INFORMÁTICOS; GESTÃO DE PROGRAMAS DE FIDELIZAÇÃO DE CONSUMIDORES; SERVIÇOS DE PUBLICAÇÃO DE TEXTOS PUBLICITÁRIOS.
 38 FORNECIMENTO DE ACESSO A BASES DE DADOS; FORNECIMENTO DE ACESSO A CHATS DE INTERNET; TRANSMISSÃO DE FICHEIROS DIGITAIS.
 42 SERVIÇOS DE AUTENTICAÇÃO DE UTILIZADORES PELO USO DE TECNOLOGIA DE AUTENTICAÇÃO ÚNICA PARA APLICAÇÕES DE SOFTWARE ON-LINE; ARMAZENAMENTO ELETRÓNICO DE DADOS.
 45 ACONSELHAMENTO JURÍDICO EM RESPOSTA A CHAMADAS PARA APRESENTAÇÕES DE PROPOSTAS; SERVIÇOS DE MEDIAÇÃO; ACONSELHAMENTO JURÍDICO EM RESPOSTA A SOLICITAÇÕES DE PROPOSTAS (RFP); SERVIÇOS DE ELABORAÇÃO DE DOCUMENTOS JURÍDICOS.

(591)
 (540)

MY DECO

(540)



(210) **755500** MNA
 (220) 2025.10.22
 (300)
 (730) PT **DCIN-CONSUMIVEIS DE INFORMÁTICA, UNIP.LDA**
 (511) 41 ORGANIZAÇÃO DE EVENTOS DESPORTIVOS.
 (591)
 (540)

ENCOSTAS DO BUSSACO

(210) **755501** MNA
 (220) 2025.10.22
 (300)
 (730) PT **FRANCISCO JOSÉ GIRALDO PICAPIEDRA**

(511) 37 LIMPEZA DOMÉSTICA; LIMPEZA DE INTERIORES; LIMPEZA DE TAPETES; LIMPEZA DE HOSPITAIS; LIMPEZA DE PROPRIEDADES; LIMPEZA DE FÁBRICAS; LIMPEZA DE PERSIANAS; LIMPEZA DE ESTORES; LIMPEZA DE HOTÉIS; LIMPEZA DE EDIFÍCIOS; LIMPEZA DE CALDEIRAS; SERVIÇOS DE LIMPEZA; LIMPEZA DE ESTOFOS; LIMPEZA DE ESCOLAS; LIMPEZA DE PISCINAS; LIMPEZA DE VESTUÁRIO; LIMPEZA DE VEÍCULOS; LIMPEZA DE AUTOMÓVEIS; LIMPEZA DE NAVIOS; LIMPEZAS DE JANELAS; LIMPEZA DE EDIFÍCIOS [INTERIOR]; LIMPEZA DE ÁREAS PÚBLICAS; LIMPEZA DE EDIFÍCIOS PÚBLICOS; SERVIÇOS DE LIMPEZA INDUSTRIAL; LIMPEZA DE INSTALAÇÕES DOMÉSTICAS; LIMPEZA DE ESTRUTURAS MÓVEIS; LIMPEZA DE PLANTAS INDUSTRIAIS; SERVIÇOS DE LIMPEZA DOMÉSTICA; LIMPEZA DE CASAS RESIDENCIAIS; LIMPEZA PROFUNDA DE VEÍCULOS; LIMPEZA DE INSTALAÇÕES COMERCIAIS; LIMPEZA DE UTENSÍLIOS DOMÉSTICOS; LIMPEZA DE INSTALAÇÕES SANITÁRIAS PÚBLICAS; LIMPEZA E POLIMENTO DE VEÍCULOS; LIMPEZA DE TAPETES E ALCATIFAS; SERVIÇOS DE LIMPEZA A SECO; SERVIÇOS DE LIMPEZA DE ESCRITÓRIOS; ALUGUER DE APARELHOS DE LIMPEZA; ALUGUER DE EQUIPAMENTO DE LIMPEZA; ALUGUER DE MÁQUINAS DE LIMPEZA; LEASING DE EQUIPAMENTO DE LIMPEZA; PRESTAÇÃO DE SERVIÇOS DE LIMPEZA; LIMPEZA DE MÁQUINAS DE LAVAR ROUPA; SERVIÇOS CONTRATADOS DE LIMPEZA PARA ESCRITÓRIOS; LIMPEZA INTERIOR E EXTERIOR DE EDIFÍCIOS; SERVIÇOS CONTRATADOS DE LIMPEZA PARA CLUBES; SERVIÇOS DE LIMPEZA E DE PORTARIA; HIGIENIZAÇÃO DE VEÍCULOS; HIGIENIZAÇÃO DE ESTRUTURAS MÓVEIS; HIGIENIZAÇÃO DE EDIFÍCIOS; DESINFECÇÃO DE ESTOFOS; DESODORIZAÇÃO DE ESTOFOS; REPARAÇÃO E MANUTENÇÃO DE ESTOFOS; LAVAGEM DE TAPETES; LAVAGEM DA ROUPA; LAVAGEM DE AUTOMÓVEIS; SERVIÇOS DE LAVAGEM A PRESSÃO; SERVIÇOS DE LAVANDARIA; SERVIÇOS DE LAVANDARIA DE ROUPA; SERVIÇOS DE LAVANDARIA PARA PEÇAS DE ROUPA.

(591)

(531) 1.15.15 ; 1.15.21 ; 12.1.10 ; 27.5.25

(210) **755518** MNA
 (220) 2025.10.22
 (300)
 (730) PT **CARLOS ALBERTO MARTINS MEIRELES**
 (511) 33 BEBIDAS ALCOÓLICAS EXCETO CERVEJA; BEBIDAS ALCOÓLICAS (EXCLUINDO CERVEJA).
 (591)
 (540)

MONDIM PRIMAVERA

(210) **755526** MNA
 (220) 2025.10.23
 (300)
 (730) **ES PASTAS ALIMENTÍCIAS ROMERO, S.A.**
 (511) 30 MASSAS ALIMENTARES.
 (591)
 (540)

EN FORMA

(210) **755529** MNA
 (220) 2025.10.20
 (300)
 (730) PT **BMMF CREATIVE UNIPessoal LDA.**
 (511) 35 SERVIÇOS DE PUBLICIDADE, DE MARKETING E DE PROMOÇÃO; SERVIÇOS DE PUBLICIDADE, DE MARKETING E PROMOCIONAIS; SERVIÇOS DE PUBLICIDADE, DE PROMOÇÃO E DE MARKETING.
 42 SERVIÇOS DE DESIGN.
 (591)
 (540)

BRANDING FORCE

(210) **755530** MNA
 (220) 2025.10.20
 (300)
 (730) PT **ROCHA & FERRETE, LDA**
 (511) 43 SERVIÇOS DE ALOJAMENTO PARA TURISTAS; SERVIÇOS DE RESERVAS DE ALOJAMENTO; SERVIÇOS DE RESERVAS PARA ALOJAMENTO; SERVIÇOS DE AGÊNCIAS DE ALOJAMENTO;

FORNECIMENTO DE ALOJAMENTO PARA FÉRIAS;
ALUGUER DE ALOJAMENTOS PARA FÉRIAS;
SERVIÇOS DE ALOJAMENTOS PARA FÉRIAS;
ORGANIZAÇÃO DE ALOJAMENTOS DE FÉRIAS.

(591) AZUL; AMARELO; CASTANHO.
(540)



(531) 1.3.2 ; 5.1.5 ; 5.1.12 ; 7.1.24 ; 26.11.13 ; 29.1.13

(511) 25 CALÇADO; CHAPELARIA; PARTES DE VESTUÁRIO,
CALÇADO E CHAPELARIA; VESTUÁRIO.
(591)
(540)

TXB

(210) **755537** MNA
(220) 2025.10.21
(300)
(730) **PT VALGUS CASCAIS, LDA**
(511) 37 MANUTENÇÃO E REPARAÇÃO DO CONTEÚDO DE
EDIFÍCIOS; EDIFICAÇÃO, CONSTRUÇÃO E
DEMOLIÇÃO; LIMPEZA DE EDIFÍCIOS; LIMPEZA
DE EDIFÍCIOS [INTERIOR]; LIMPEZA EXTERIOR DE
EDIFÍCIOS.
(591)
(540)



(531) 2.1.25 ; 14.7.9

(210) **755531** MNA
(220) 2025.10.20
(300)
(730) **PT ROTINA VITALÍCIA UNIPessoal LDA**
(511) 41 SERVIÇOS DE GINÁSIOS; SERVIÇOS DE CLUBES DE
DESPORTO; EXPLORAÇÃO DE CENTROS DE
MANUTENÇÃO DA FORMA FÍSICA; INSTRUÇÃO
RELATIVA A EXERCÍCIOS EM GRUPO; COACHING
[FORMAÇÃO]; SERVIÇOS DE CLUBES DE SAÚDE E
GINÁSIOS; AULAS DE ATIVIDADES NO GINÁSIO;
SERVIÇOS DE PERSONAL TRAINER [TREINO
FÍSICO]; FORNECIMENTO DE INSTALAÇÕES
DESPORTIVAS; SERVIÇOS DE TREINO PARA
ATIVIDADES DESPORTIVAS; ATIVIDADES
DESPORTIVAS E RECREATIVAS.

(591)
(540)



(531) 21.3.13 ; 26.13.1

(210) **755539** MNA
(220) 2025.10.21
(300)
(730) **PT MARGARIDA PASCOAL DE SOUSA**
(511) 14 CAIXAS DE JOIAS E CAIXAS DE RELÓGIOS;
INSTRUMENTOS HOROLÓGICOS; JOALHARIA;
PEDRAS PRECIOSAS, PÉROLAS E METAIS
PRECIOSOS, E SUAS IMITAÇÕES; PORTA-CHAVES E
CORRENTES PARA CHAVES, E RESPETIVOS
BERLOQUES; ARTIGOS DE JOALHARIA;
CRONOMÉTRICOS (INSTRUMENTOS -);
INSTRUMENTOS CRONOLÓGICOS; INSTRUMENTOS
DE CRONOMETRAGEM; INSTRUMENTOS DE
RELOJOARIA; ITENS DE JOALHARIA; JÓIAS;
ALFINETES ORNAMENTAIS PARA CHAPÉUS;
BERLOQUES DE BRONZE; CAIXAS
COMEMORATIVAS EM METAIS PRECIOSOS;
BERLOQUES REVESTIDOS DE METAIS PRECIOSOS;
CAIXAS DECORATIVAS EM METAIS PRECIOSOS;
CAIXAS EM METAIS PRECIOSOS; CHAPAS DE
IDENTIFICAÇÃO EM METAIS PRECIOSOS; COPOS
DE ESTATUÁRIA COMEMORATIVA FEITOS DE
METAIS PRECIOSOS; ETIQUETAS EM METAIS
PRECIOSOS PARA COSTURAR USO EM VESTUÁRIO.

(591)
(540)

(210) **755532** MNA
(220) 2025.10.20
(300)
(730) **PT JANILSON GONÇALVES**



MARGARIDA PASCOAL JEWELRY

(531) 5.5.23 ; 27.5.22

(210) **755540** MNA
 (220) 2025.10.21
 (300)
 (730) **PT GROTICK, UNIPessoal LDA (ZONA FRANCA DA MADEIRA)**
 (511) 09 SOFTWARE.
 35 PESQUISA [INVESTIGAÇÃO] DE MERCADO.
 38 FORNECIMENTO DE ACESSO DE UTILIZADOR ÀS PLATAFORMAS NA INTERNET.
 42 SERVIÇOS DE CONSULTADORIA NO DOMÍNIO DO SOFTWARE COMO SERVIÇO [SAAS].

(591)
(540)

GROONE

(210) **755542** MNA
 (220) 2025.10.21
 (300)
 (730) **PT JOÃO PEDRO DOMINGUES**
 (511) 06 PORTAS, PORTÕES, JANELAS E REVESTIMENTOS DE JANELA (METÁLICOS).
 19 PORTAS, PORTÕES, JANELAS E REVESTIMENTOS DE JANELAS, NÃO SENDO DE METAL.
 37 EDIFICAÇÃO, CONSTRUÇÃO E DEMOLIÇÃO.

(591) AZUL; CINZA
(540)

(531) 26.4.26 ; 27.5.25 ; 29.1.4 ; 29.1.96

(210) **755546** MNA
 (220) 2025.10.21
 (300)
 (730) **PT NOOR PROPERTIES, UNIPessoal LDA.**

(511) 35 GESTÃO DE NEGÓCIOS DE HOTÉIS; GERÊNCIA ADMINISTRATIVA DE HOTÉIS; SERVIÇOS PUBLICITÁRIOS RELACIONADOS COM HOTÉIS; APRESENTAÇÃO DE EMPRESAS E DE SEUS BENS E SERVIÇOS ATRAVÉS DA INTERNET.
 39 DISPONIBILIZAÇÃO DE INFORMAÇÃO A TURISTAS SOBRE EXCURSÕES E VISITAS TURÍSTICAS; DISPONIBILIZAÇÃO DE INFORMAÇÃO SOBRE VIAGENS TURÍSTICAS ATRAVÉS DA INTERNET.
 43 SERVIÇOS HOTELEIROS; SERVIÇOS DE ALOJAMENTO HOTELEIRO; SERVIÇOS DE RESTAURANTE EM HOTÉIS.

(591)
(540)

CATALEYA BOUTIQUE HOTEL

(210) **755549** MNA
 (220) 2025.10.21
 (300)
 (730) **PT NOOR PROPERTIES, UNIPessoal LDA.**
 (511) 35 GESTÃO DE NEGÓCIOS DE HOTÉIS; SERVIÇOS PUBLICITÁRIOS RELACIONADOS COM HOTÉIS; APRESENTAÇÃO DE EMPRESAS E DE SEUS BENS E SERVIÇOS ATRAVÉS DA INTERNET; GERÊNCIA ADMINISTRATIVA DE HOTÉIS.
 39 DISPONIBILIZAÇÃO DE INFORMAÇÃO A TURISTAS SOBRE EXCURSÕES E VISITAS TURÍSTICAS; DISPONIBILIZAÇÃO DE INFORMAÇÃO SOBRE VIAGENS TURÍSTICAS ATRAVÉS DA INTERNET.
 43 SERVIÇOS HOTELEIROS; SERVIÇOS DE ALOJAMENTO HOTELEIRO; SERVIÇOS DE RESTAURANTE EM HOTÉIS.

(591)
(540)

NOLIA BOUTIQUE HOTEL

(210) **755552** MNA
 (220) 2025.10.22
 (300)
 (730) **PT EDUARDO FRANCISCO BESSA DA COSTA SEIXAS**
 (511) 29 AZEITE; AZEITE COMESTÍVEL; AZEITE EXTRA VIRGEM; AZEITE VIRGEM EXTRA; AZEITE PARA A ALIMENTAÇÃO; AZEITE EXTRA VIRGEM PARA ALIMENTAÇÃO.
 33 VINHOS; VINHOS ALCOÓLICOS; VINHO TINTO; VINHO BRANCO; VINHOS TRANQUILOS; VINHOS GENEROSOS; VINHOS FORTIFICADOS; VINHOS DOCES; VINHOS ROSÉ; VINHOS ESPUMANTES; VINHO DE UVAS; VINHOS PARA COZINHAR; VINHOS ESPUMANTES BRANCOS; VINHOS ESPUMANTES TINTOS; VINHOS DE MESA; VINHOS ESPUMANTES NATURAIS; VINHOS DE FRUTA; VINHOS DE APERITIVO; VINHOS SEM GÁS; VINHOS DE SOBREMESA; COCKTAILS DE VINHO PREPARADOS; VINHO ESPUMANTE DE FRUTOS; VINHO ESPUMANTE DE UVAS; APERITIVOS À BASE DE VINHO; VINHOS COM BAIXO TEOR DE ALCOOL.

(591)
(540)

SUCESSÃO

(210) **755555** MNA
(220) 2025.10.22
(300)
(730) **PT RAQUEL PAIS NETO MAGALHÃES**
(511) 33 BEBIDAS ALCOÓLICAS (EXCLUINDO CERVEJA).
(591)
(540)

(210) **755553** MNA
(220) 2025.10.22
(300)
(730) **PT EDUARDO FRANCISCO BESSA DA COSTA SEIXAS**

(511) 29 AZEITE; AZEITE COMESTÍVEL; AZEITE EXTRA VIRGEM; AZEITE VIRGEM EXTRA; AZEITE PARA A ALIMENTAÇÃO; AZEITE EXTRA VIRGEM PARA ALIMENTAÇÃO.
33 VINHOS; VINHO BRANCO; VINHO TINTO; VINHOS GENEROSOS; VINHOS FORTIFICADOS; VINHOS ESPUMANTES; VINHOS DOCES; VINHOS ROSÉ; VINHOS TRANQUILOS; VINHOS ALCOÓLICOS; VINHO DE UVAS; VINHOS DE SOBREMESA; VINHOS DE APERITIVO; VINHOS SEM GÁS; VINHOS ESPUMANTES BRANCOS; VINHOS ESPUMANTES TINTOS; VINHOS DE MESA; VINHOS ESPUMANTES NATURAIS; VINHOS DE FRUTA; VINHOS PARA COZINHAR; COCKTAILS DE VINHO PREPARADOS; VINHO ESPUMANTE DE FRUTOS; VINHO ESPUMANTE DE UVAS; APERITIVOS À BASE DE VINHO; VINHOS COM BAIXO TEOR DE ÁLCOOL.

(591)
(540)

TESTEMUNHO

(210) **755554** MNA
(220) 2025.10.22
(300)
(730) **PT EDUARDO FRANCISCO BESSA DA COSTA SEIXAS**

(511) 29 AZEITE; AZEITE COMESTÍVEL; AZEITE EXTRA VIRGEM; AZEITE VIRGEM EXTRA; AZEITE PARA A ALIMENTAÇÃO; AZEITE EXTRA VIRGEM PARA ALIMENTAÇÃO.
33 VINHOS; VINHO BRANCO; VINHO TINTO; VINHOS GENEROSOS; VINHOS FORTIFICADOS; VINHOS ESPUMANTES; VINHOS DOCES; VINHOS ROSÉ; VINHOS TRANQUILOS; VINHOS ALCOÓLICOS; VINHO DE UVAS; VINHOS DE SOBREMESA; VINHOS DE APERITIVO; VINHOS SEM GÁS; VINHOS ESPUMANTES BRANCOS; VINHOS ESPUMANTES TINTOS; VINHOS DE MESA; VINHOS ESPUMANTES NATURAIS; VINHOS DE FRUTA; VINHOS PARA COZINHAR; COCKTAILS DE VINHO PREPARADOS; VINHO ESPUMANTE DE FRUTOS; VINHO ESPUMANTE DE UVAS; APERITIVOS À BASE DE VINHO; VINHOS COM BAIXO TEOR DE ÁLCOOL.

(591)
(540)

QUINTA DE SANTA JÚLIA

FONTOURA

(210) **755556** MNA
(220) 2025.10.22
(300)
(730) **PT EDUARDO FRANCISCO BESSA DA COSTA SEIXAS**

(511) 29 AZEITE; AZEITE COMESTÍVEL; AZEITE EXTRA VIRGEM; AZEITE VIRGEM EXTRA; AZEITE PARA A ALIMENTAÇÃO; AZEITE EXTRA VIRGEM PARA ALIMENTAÇÃO.
33 VINHOS; VINHO BRANCO; VINHO TINTO; VINHOS ALCOÓLICOS; VINHOS TRANQUILOS; VINHOS GENEROSOS; VINHOS FORTIFICADOS; VINHOS DOCES; VINHOS ROSÉ; VINHOS ESPUMANTES; VINHO DE UVAS; VINHOS DE SOBREMESA; VINHOS DE APERITIVO; VINHOS SEM GÁS; VINHOS ESPUMANTES BRANCOS; VINHOS ESPUMANTES TINTOS; VINHOS DE MESA; VINHOS ESPUMANTES NATURAIS; VINHOS DE FRUTA; VINHOS PARA COZINHAR; COCKTAILS DE VINHO PREPARADOS; VINHO ESPUMANTE DE FRUTOS; VINHO ESPUMANTE DE UVAS; APERITIVOS À BASE DE VINHO; BEBIDAS QUE CONTÊM VINHO [SPRITZERS]; VINHOS COM BAIXO TEOR DE ÁLCOOL.

(591)
(540)

QUINTA DE SANTA JÚLIA
TESTEMUNHO

(210) **755557** MNA
(220) 2025.10.22
(300)
(730) **PT EDUARDO FRANCISCO BESSA DA COSTA SEIXAS**

(511) 29 AZEITE; AZEITE COMESTÍVEL; AZEITE EXTRA VIRGEM; AZEITE VIRGEM EXTRA; AZEITE PARA A ALIMENTAÇÃO; AZEITE EXTRA VIRGEM PARA ALIMENTAÇÃO.
33 VINHOS; VINHO BRANCO; VINHO TINTO; VINHOS GENEROSOS; VINHOS FORTIFICADOS; VINHOS ESPUMANTES; VINHOS DOCES; VINHOS ROSÉ; VINHOS TRANQUILOS; VINHOS ALCOÓLICOS; VINHO DE UVAS; VINHOS PARA COZINHAR; VINHOS ESPUMANTES BRANCOS; VINHOS ESPUMANTES TINTOS; VINHOS DE MESA; VINHOS ESPUMANTES NATURAIS; VINHOS DE FRUTA; VINHOS DE APERITIVO; VINHOS SEM GÁS; VINHOS DE SOBREMESA; VINHO ESPUMANTE DE FRUTOS; VINHO ESPUMANTE DE UVAS; APERITIVOS À BASE DE VINHO; VINHOS COM BAIXO TEOR DE ÁLCOOL.

(591)
(540)

QUINTA DE SANTA JÚLIA SUCESSÃO

(210) **755564** MNA
(220) 2025.10.22
(300)
(730) PT MARIA OFÉLIA DE JESUS CIPRIANO
(511) 30 CHOCOLATES; PRODUTOS DE PASTELARIA.
(591)
(540)

O CANTINHO DA OFÉLIA

(210) **755572** MNA
(220) 2025.10.22
(300)
(730) PT VÍTOR MANUEL CALDEIRA CORREIA
(511) 35 SERVIÇOS DE ASSISTÊNCIA, GESTÃO E ADMINISTRAÇÃO DE NEGÓCIOS; ADMINISTRAÇÃO DE VENDAS; AGÊNCIAS DE IMPORTAÇÃO-EXPORTAÇÃO; COTAÇÃO DE PREÇOS DE PRODUTOS OU SERVIÇOS; NEGOCIAÇÃO E REALIZAÇÃO DE TRANSAÇÕES COMERCIAIS PARA TERCEIROS; ORGANIZAÇÃO DA COMPRA DE PRODUTOS PARA TERCEIROS; ORGANIZAÇÃO DE APRESENTAÇÕES COMERCIAIS RELACIONADAS COM A COMPRA E VENDA DE PRODUTOS; SERVIÇOS DE IMPORTAÇÃO E EXPORTAÇÃO; SERVIÇOS DE GESTÃO DE VENDAS; TRAMITAÇÃO ADMINISTRATIVA DE ORDENS DE COMPRA; TRATAMENTO ADMINISTRATIVO DE ENCOMENDAS DE COMPRAS.

(591)
(540)

SANTBENE

(210) **755573** MNA
(220) 2025.10.23
(300)
(730) PT NUNO RICARDO LACERDA TRINDADE
(511) 43 RESTAURANTES DE SELF-SERVICE; RESTAURANTES DE GRELHADOS; RESTAURANTES DE IGUARIAS REFINADAS; SERVIÇOS DE RESTAURANTE E BAR; SERVIÇOS DE RESTAURANTES TAKE AWAY; SERVIÇOS DE RESTAURANTE DE COMIDA RÁPIDA.

(591)
(540)

BÓ TÁ QUENTE

(210) **755575** MNA
(220) 2025.10.23
(300)
(730) PT LUÍS MAGNO PINTO BRAGANÇA ABREU
(511) 42 TOPOGRAFIA [TRABALHOS DE ENGENHARIA].
(591)
(540)

TOPOGRAFIA BRAGANÇA

(210) **755576** MNA
(220) 2025.10.23
(300)
(730) PT PAULO ALEXANDRE CRISTÃO PERES CURA
(511) 09 APLICAÇÕES MÓVEIS.
(591)
(540)

YOUNIFY

(210) **755580** MNA
(220) 2025.10.23
(300)
(730) PT ANA BEATRIZ MARQUES CONDE DE ALMEIDA
(511) 44 PILATES TERAPÊUTICO; SERVIÇOS DE FISIOTERAPIA.
(591)
(540)

FISIATES

(210) **755594** MNA
(220) 2025.10.23
(300)
(730) PT DANIEL FERNANDO TAVARES DA COSTA SILVA
(511) 30 AÇÚCARES, ADOÇANTES NATURAIS, COBERTURAS E RECHEIOS DOCES, PRODUTOS APÍCOLAS E DECORAÇÕES COMESTÍVEIS; CAFÉ, CHÁS E CACAU E SUBSTITUTOS DOS MESMOS; ARROZ DOCE; AMÊNDOSAS COBERTAS DE CHOCOLATE; APERITIVOS À BASE DE CONFEITARIAS; ARTIGOS DE CONFEITARIA COBERTOS DE CHOCOLATE; BEBIDAS GELADAS À BASE DE CHOCOLATE; FONDUE DE CHOCOLATE; FRUTOS COM COBERTURA DE CHOCOLATE; FRUTOS SECOS COBERTOS [CONFEITARIA]; FRUTOS SECOS COBERTOS DE CHOCOLATE; DOÇARIA COZIDA; PANQUECAS [CREPES]; PÃEZINHOS COM DOCE; PÃEZINHOS DE CHOCOLATE; NOUGAT; PREPARAÇÕES PARA A ELABORAÇÃO DE PRODUTOS DE CONFEITARIA; PASTELARIA DE

MASSA FOLHADA [VIENNOISERIES]; PRODUTOS DE PADARIA.

(591)
(540)

LA CESTA 31 D

(210) **755600** MNA

(220) 2025.10.23

(300)

(730) PT **ÁLVARO DE BORBA CRUZ LOPES DIAS**

(511) 41 SERVIÇOS DE EDUCAÇÃO, ENTRETENIMENTO E DESPORTO.

(591)

(540)

AQUI NASCEU LISBOA

(210) **755618** MNA

(220) 2025.10.23

(300)

(730) NL **COOPER CONSUMER HEALTH B.V.**

(511) 05 PREPARAÇÕES FARMACÊUTICAS; PREPARAÇÕES MÉDICAS; ALIMENTOS DIETÉTICOS PARA USO MEDICINAL; SUBSTÂNCIAS DIETÉTICAS PARA USO MEDICINAL; SUPLEMENTOS DIETÉTICOS PARA SERES HUMANOS; TODOS OS PRODUTOS ATRÁS MENCIONADOS ESTÃO RELACIONADOS COM A MELHORIA DO SONO, O BEM-ESTAR MENTAL, O ALÍVIO DO STRESS, O ALÍVIO DA TENSÃO E A PROMOÇÃO DA CAPACIDADE DE CONCENTRAÇÃO.

(591)

(540)

VALDISPERT É TRANQUILO

(210) **755628** MNA

(220) 2025.10.21

(300)

(730) PT **FERNANDO PAULO PICADO CORREIA RODRIGUES**

(511) 29 AZEITE; AZEITE COMESTÍVEL; AZEITE EXTRA VIRGEM; AZEITE VIRGEM EXTRA; AZEITE PARA A ALIMENTAÇÃO; AZEITE EXTRA VIRGEM PARA ALIMENTAÇÃO.

(591)

(540)

PICADO

(210) **755629** MNA

(220) 2025.10.21

(300)

(730) PT **PRISMAS E ALICERCES, UNIPessoal LDA.**

(511) 37 EDIFICAÇÃO, CONSTRUÇÃO E DEMOLIÇÃO.

(591) PRETO; AMARELO; BRANCO.

(540)



(531) 7.1.24 ; 29.1.2

(210) **755630** MNA

(220) 2025.10.21

(300)

(730) PT **FERNANDO PAULO PICADO CORREIA RODRIGUES**

(511) 35 SERVIÇOS DE CONSULTORIA RELACIONADOS COM ADMINISTRAÇÃO E GESTÃO HOTELEIRA.

43 SERVIÇOS DE ALOJAMENTO EM COMPLEXOS HOTELEIROS; SERVIÇOS HOTELEIROS DE COMPLEXOS TURÍSTICOS; SERVIÇOS HOTELEIROS; RESERVAS DE QUARTOS DE HOTEL PARA VIAJANTES; DISPONIBILIZAÇÃO DE SERVIÇOS DE HOTEL E MOTEL.

(591)

(540)

APARTADURA DESIGN HOTEL

(210) **755634** MNA

(220) 2025.10.22

(300)

(730) BR **KAROLLYNY VILAR SILVA**

(511) 44 SERVIÇOS DE FISIOTERAPIA; PILATES TERAPÊUTICO.

(591)

(540)

VIDAMOV - FISIOTERAPIA E
PILATES

(210) **755637** MNA

(220) 2025.10.22

(300)

(730) PT **NUNO ALEXANDRE DE OLIVEIRA CLÁUDIO NUNES**

(511) 42 SERVIÇOS DE DESIGN; AVALIAÇÕES TÉCNICAS RELACIONADAS COM O DESIGN; CONCEÇÃO DA DISPOSIÇÃO PARA ESCRITÓRIOS; CONCEÇÃO DE ALVENARIA MONUMENTAL; CONCEÇÃO DE INSTALAÇÕES DE ACOLHIMENTO E CUIDADO DE CRIANÇAS; CONCEÇÃO DE INSTALAÇÕES PARA EMPRESAS; CONCEÇÃO DE MÓVEIS; CONCEÇÃO DE PISTAS DE CORRIDA; CONCEÇÃO DE STANDS DE EXPOSIÇÃO; CONSULTADORIA EM DECORAÇÃO DE INTERIORES; CONSULTADORIA PROFISSIONAL RELATIVA AO DESIGN DE INTERIORES DE ALOJAMENTOS; CONSULTORIA NA ÁREA DE PROJETOS DE CONSTRUÇÃO; CONSULTORIA PROFISSIONAL EM MATÉRIA DE DESIGN DE COZINHAS POR MEDIDA; CONSULTORIA TÉCNICA NO DOMÍNIO DO DESIGN DE INTERIORES; DESENHO DE MOBILIÁRIO; DESIGN ARQUITETÓNICO PARA DECORAÇÃO DE INTERIORES; DESIGN DE CASAS DE BANHO; DESIGN DE CENTROS COMERCIAIS; DESIGN DE CENÁRIOS PARA COMPANHIAS DE TEATRO; DESIGN DE CONSTRUÇÃO; DESIGN DE DECORAÇÃO DE INTERIORES; DESIGN DE DECORAÇÃO DE INTERIORES PARA LOJAS; DESIGN DE EDIFÍCIOS DE CUIDADOS DE SAÚDE; DESIGN DE EDIFÍCIOS INDUSTRIAIS; DESIGN DE ESPAÇOS DE ESCRITÓRIOS; DESIGN DE HOTÉIS; DESIGN DE INSTALAÇÕES DE INFANTÁRIOS; DESIGN DE INSTALAÇÕES DESPORTIVAS; DESIGN DE INSTALAÇÕES INDUSTRIAIS; DESIGN DE INTERIORES COMERCIAIS; DESIGN DE LAYOUTS PARA ESCRITÓRIOS; DESIGN DE LOJAS; DESIGN DE MOBILIÁRIO; DESIGN DE MOBILIÁRIO DE ESCRITÓRIO; DESIGN DE MÓVEIS PARA ESCRITÓRIO; DESIGN DE RESTAURANTES; ELABORAÇÃO DE PLANOS PARA CONSTRUÇÃO; ELABORAÇÃO DE PLANTAS (CONSTRUÇÃO); ELABORAÇÃO DE PLANTAS DE CONSTRUÇÃO; PLANEAMENTO [DESIGN] DE BARES; PLANEAMENTO [DESIGN] DE CASAS DE BANHO; PLANEAMENTO [DESIGN] DE CLUBES; PLANEAMENTO [DESIGN] DE COZINHAS; PLANEAMENTO [DESIGN] DE EDIFÍCIOS; PLANEAMENTO [DESIGN] DE ESCRITÓRIOS; PLANEAMENTO [DESIGN] DE EXTENSÕES DE EDIFÍCIOS; PLANEAMENTO DE DESIGN; PLANEAMENTO [DESIGN] DE LOJAS; PLANEAMENTO [DESIGN] DE PUBS; PLANEAMENTO [DESIGN] DE RESTAURANTES; PLANEAMENTO [DESIGN] DE TORRES DE ESCRITÓRIOS DE VÁRIOS ANDARES; PLANEAMENTO E DESIGN DE CONDOMÍNIOS RESIDENCIAIS; PLANEAMENTO E DESIGN DE INSTALAÇÕES DESPORTIVAS; PLANEAMENTO E DESIGN DE LOJAS RETALHISTAS; PROJETO (DESIGN) DE ESPAÇO DE ESCRITÓRIOS; PROJETOS ARQUITETÓNICOS PARA DECORAÇÃO EXTERIOR; SERVIÇOS CIENTÍFICOS E DE DESIGN RELACIONADOS COM OS MESMOS; SERVIÇOS DE ARQUITETURA PARA A CONCEÇÃO DE EDIFÍCIOS INDUSTRIAIS; SERVIÇOS DE ARQUITETURA PARA A CONCEÇÃO DE INSTALAÇÕES DE ESCRITÓRIOS; SERVIÇOS DE CONCEÇÃO DE ESCRITÓRIOS; SERVIÇOS DE CONCEÇÃO RELACIONADOS COM IMÓVEIS RESIDENCIAIS; SERVIÇOS DE CONSULTADORIA EM DECORAÇÃO DE LOJAS; SERVIÇOS DE DESIGN DE ARQUITETÓNICO RELACIONADOS COM EXPOSIÇÕES; SERVIÇOS DE DESIGN DE CASAS; SERVIÇOS DE DESIGN DE INTERIORES PARA BOUTIQUES; SERVIÇOS DE DESIGN DE INTERIORES PARA O COMÉRCIO RETALHISTA; SERVIÇOS DE DESIGN DE MOBILIÁRIO; SERVIÇOS DE DESIGN PARA ARQUITETURA E DESIGN DE INTERIORES E EXTERIORES PARA EDIFÍCIOS; SERVIÇOS DE DESIGN DE MOBILIÁRIO PARA O INTERIOR DE AERONAVES; SERVIÇOS DE DESIGN DE MOBILIÁRIO PARA O INTERIOR DE AUTOMÓVEIS;

SERVIÇOS DE DESIGN DE MOBILIÁRIO PARA O INTERIOR DE NAVIOS; SERVIÇOS DE DESIGN DE OBJETOS DE DECORAÇÃO PARA INTERIORES DE EDIFÍCIOS; SERVIÇOS DE DESIGN PARA DECORAÇÃO DE INTERIORES DE EDIFÍCIOS; SERVIÇOS DE DESIGN PARA VEÍCULOS; SERVIÇOS DE DESIGN PARA EXPOSIÇÕES; SERVIÇOS DE DESIGN PARA O INTERIOR DE EDIFÍCIOS; SERVIÇOS DE DESIGN RELACIONADOS COM BANHEIRAS; SERVIÇOS DE DESIGN RELACIONADOS COM MONTRAS DE LOJAS; SERVIÇOS DE DESIGN RELACIONADOS COM A DECORAÇÃO DE INTERIORES DE CASAS; SERVIÇOS DE DESIGN RELACIONADOS COM A DECORAÇÃO DE INTERIORES DE ESCRITÓRIOS; SERVIÇOS DE DESIGN RELACIONADOS COM A INSTALAÇÃO DE ACESSÓRIOS SANITÁRIOS; SERVIÇOS DE DESIGN RELACIONADOS COM PROPRIEDADES RESIDENCIAIS; SERVIÇOS DE DESIGN RELACIONADOS COM RESTAURANTES; SERVIÇOS DE DESIGN RELACIONADOS COM ARQUITETURA; SERVIÇOS PARA O PLANEAMENTO [DESIGN] DE ESCRITÓRIOS; SERVIÇOS PARA O PLANEAMENTO [DESIGN] DE HOSPITAIS; SERVIÇOS PARA O PLANEAMENTO [DESIGN] DE HOTÉIS; SERVIÇOS PARA PLANEAMENTO [DESIGN] DE PUBS; SERVIÇOS TECNOLÓGICOS E DE DESIGN RELACIONADOS COM OS MESMOS; SERVIÇOS TECNOLÓGICOS RELACIONADOS COM DESIGN.

(591)

(540)

ADO-NA

(210) 755638

MNA

(220) 2025.10.22

(300)

(730) PT RAQUEL PAIS NETO MAGALHÃES

(511) 31 CULTURAS AGRÍCOLAS E AQUICULTURAS, PRODUTOS HORTÍCOLAS E FLORESTAIS.
33 BEBIDAS ALCOÓLICAS (EXCLUINDO CERVEJA).

(591)

(540)

QUINTA DE FONTOURA

(210) 755639

MNA

(220) 2025.10.22

(300)

(730) PT BRUNO JORGE RUA DA SILVA

MALHEIRO

PT MARIA INÁCIA VEIGA DA CRUZ

(511) 39 VISITAS TURÍSTICAS; ORGANIZAÇÃO DE VISITAS TURÍSTICAS; SERVIÇOS DE VISITAS TURÍSTICAS; ORGANIZAÇÃO DE VISITAS TURÍSTICAS DE AUTOCARRO; ORGANIZAÇÃO DE VISITAS TURÍSTICAS A CIDADES; PLANEAMENTO E ORGANIZAÇÃO DE VISITAS TURÍSTICAS E EXCURSÕES; ORGANIZAÇÃO E RESERVA DE EXCURSÕES E VISITAS TURÍSTICAS; ORGANIZAÇÃO E RESERVA DE VISITAS TURÍSTICAS DE CIDADES.

41 EDIÇÃO DE PUBLICAÇÕES; SERVIÇOS DE TEATRO; PRODUÇÕES DE TEATRO; APRESENTAÇÃO DE

PEÇAS DE TEATRO; PRODUÇÃO DE PEÇAS DE TEATRO; PRODUÇÃO DE ESPETÁCULOS DE TEATRO; ENTRETENIMENTO POR MEIO DE TEATRO; ENCENAÇÃO DE PEÇAS DE TEATRO; SERVIÇOS DE BILHETEIRA PARA TEATRO; WORKSHOPS DE FORMAÇÃO; CURSOS DE FORMAÇÃO; PRODUÇÃO DE PROGRAMAS DE ANIMAÇÃO E AO VIVO; PRODUÇÃO DE ANIMAÇÃO; REALIZAÇÃO DE EVENTOS CULTURAIS; REALIZAÇÃO DE EVENTOS EDUCATIVOS; ORGANIZAÇÃO DE EVENTOS MUSICAIS.

(591)

(540)

TREE POP PRODUÇÃO CULTURAL E ARTÍSTICA

(210) **755640**

MNA

(220) 2025.10.22

(300)

(730) PT **MIGUEL BARBOSA MARQUES PINTO**

(511) 11 SPAS [PISCINAS AQUECIDAS]; BANHOS DE VAPOR, SAUNAS E SPAS.

41 EXPLORAÇÃO DE PISCINAS.

43 SERVIÇOS DE RESTAURANTES TAKE AWAY; SERVIÇOS DE ALIMENTAÇÃO E BEBIDAS EM RESTAURANTES E BARES; SERVIÇOS DE RESTAURANTE EM HOTÉIS; PREPARAÇÃO DE ALIMENTOS E BEBIDAS; SERVIÇOS RELACIONADOS COM A PREPARAÇÃO DE ALIMENTOS E BEBIDAS; SERVIÇOS DE FORNECIMENTO DE ALIMENTOS E BEBIDAS; ORGANIZAÇÃO DE ALOJAMENTO TURÍSTICO; SERVIÇOS DE RESTAURANTE E BAR.

(591)

(540)

PINTAHOUSE

(210) **755642**

MNA

(220) 2025.10.22

(300)

(730) PT **CHURCHILL GRAHAM, S.A.**

(511) 29 AZEITE; AZEITE COMESTÍVEL; AZEITE EXTRA VIRGEM; AZEITE PARA A ALIMENTAÇÃO.

30 VINAGRES; VINAGRE BRANCO; VINAGRE AROMATIZADO; VINAGRE DE VINHO; VINAGRE DE FRUTA.

(591)

(540)

QUINTA DA GRICHA

(210) **755643**

MNA

(220) 2025.10.22

(300)

(730) PT **BEATRIZ SANTA CRUZ**PT **MARTA YOUNG DAVID TAVARES**
EMÍDIO

(511) 25 FATOS DE BANHO; FATOS DE BANHO PARA SENHORA; FATOS DE BANHO PARA CRIANÇAS; FATOS DE BANHO PARA HOMEM; FATOS DE BANHO COM SOUTIEN INTEGRADO; BÍQUINIS; VESTUÁRIO DE PRAIA; CHAPÉUS DE PRAIA; CALÇADO DE PRAIA; VESTIDOS DE PRAIA; ROUPA DE PRAIA.

(591)

(540)

RUDE.

(210) **755644**

MNA

(220) 2025.10.23

(300)

(730) PT **VICENTE MARIA DE BRITO E CUNHA**
DE OLAZABAL ALBUQUERQUE,
CABEÇA DE CASAL DA HERANÇA
ABERTA POR ÓBITO

(511) 21 OBRAS DE ARTE E DECORAÇÕES, INCLUINDO ESCULTURAS, FEITAS SOBRETUDO DE CERÂMICA OU DE VIDRO, OU DE SEUS SUBSTITUTOS.

(591)

(540)

PRINCIPE DA BEIRA

(210) **755645**

MNA

(220) 2025.10.23

(300)

(730) PT **VICENTE MARIA DE BRITO E CUNHA**
DE OLAZABAL ALBUQUERQUE,
CABEÇA DE CASAL DA HERANÇA
ABERTA POR ÓBITO

(511) 27 REVESTIMENTOS DE PAVIMENTOS E REVESTIMENTOS ARTIFICIAIS PARA CHÃO.

(591)

(540)

ALBUQUERQUES DA BEIRA

(210) **755649**

MNA

(220) 2025.10.23

(300)

(730) **BRRAFAELA MACIEL ROCHA**

(511) 03 ARTIGOS DE HIGIENE PESSOAL.

44 SERVIÇOS DE HIGIENE E CUIDADOS DE BELEZA PARA PESSOAS.

(591)

(540)

UZE LASH

(210) **755650** MNA
(220) 2025.10.23
(300)
(730) PT **MARIANA BERNARDO AMARAL
PEREIRA DOS SANTOS**
PT **MARIANA LEAL CORREIA CHITO
RODRIGUES**
(511) 20 MÓVEIS.
21 CERÂMICAS.
24 ROUPA DE CASA.
(591)
(540)

CASA LUZZA

(210) **755651** MNA
(220) 2025.10.23
(300)
(730) PT **CRISTIANA MARIA PINHO DOS SANTOS**
(511) 41 SERVIÇOS DE EDUCAÇÃO, ENTRETENIMENTO E
DESPORTO; PUBLICAÇÃO, RELATO E REDAÇÃO DE
TEXTOS.
(591)
(540)

MENTAL PRO

(210) **755655** MNA
(220) 2025.10.23
(300)
(730) PT **JOÃO EDUARDO NOVAIS MALHEIRO
TAVARES DE PINA**
(511) 33 BEBIDAS ALCOÓLICAS (EXCLUINDO CERVEJA);
BEBIDAS ALCOÓLICAS EXCETO CERVEJA; VINHOS
ESPUMANTES NATURAIS; VINHOS; VINHOS
ESPUMANTES.
(591)
(540)

TURBILHÃO

(210) **755658** MNA
(220) 2025.10.23
(300)
(730) PT **VICENTE MARIA DE BRITO E CUNHA
DE OLAZABAL ALBUQUERQUE,
CABEÇA DE CASAL DA HERANÇA
ABERTA POR ÓBITO**
(511) 31 CULTURAS AGRÍCOLAS E AQUICULTURAS,
PRODUTOS HORTÍCOLAS E FLORESTAIS.
(591)
(540)

ALBUQUERQUES DA ÍNSUA

(210) **755661** MNA
(220) 2025.10.23
(300)
(730) PT **RAQUEL FILIPA DA SILVA FONSECA**
(511) 30 AÇÚCARES, ADOÇANTES NATURAIS, COBERTURAS
E RECHEIOS DOCES, PRODUTOS APÍCOLAS E
DECORAÇÕES COMESTÍVEIS; ALIMENTOS QUE
CONTÊM CHOCOLATE [COMO ELEMENTO
PRINCIPAL].
(591)
(540)

NOSSAS RAIZES

(210) **755664** MNA
(220) 2025.10.23
(300)
(730) PT **MARTA ROSADO PINTO**
(511) 25 FATOS DE BANHO; VESTUÁRIO DE PRAIA;
VESTUÁRIO DE BANHO; VESTUÁRIO PARA
HOMEM, SENHORA, E CRIANÇA.
(591)
(540)

TORPES

(210) **755671** MNA
(220) 2025.10.24
(300)
(730) PT **PEDRO MIGUEL DA SILVA MARQUES**
(511) 19 MEMBRANAS BETUMINOSAS PARA VEDAÇÃO.
(591)
(540)

ISOTEK

(210) **755699** MNA
(220) 2025.10.24
(300)
(730) PT **RUI MIGUEL CERQUEIRA GONÇALVES**
(511) 30 GOMAS; CONFEITARIA; DOCES [GULOSEIMAS];
DOCES ARTESANAIS; CARAMELOS (BOMBONS,
REBUÇADOS); PRODUTOS DE CONFEITARIA;
MARSHMALLOWS (PRODUTOS DE CONFEITARIA).
(591)
(540)

SWEET LAB

(210) **755703** MNA
(220) 2025.10.24
(300)
(730) PT **LUISA MESQUITA BARBOSA**
(511) 09 REGISTOS MULTIMÉDIA.
41 SERVIÇOS DE DIVERTIMENTO PRESTADOS POR
CANTORES.
(591)
(540)

NENA BARBOSA

(210) **755707** MNA
(220) 2025.10.24
(300)
(730) PT **SERGIO PAULO SILVA RODRIGUES**
(511) 41 SERVIÇOS DE FOTÓGRAFOS.
(591)
(540)

SÉRGIO RODRIGUES
FOTOGRAFIA

(210) **755708** MNA
(220) 2025.10.24
(300)
(730) PT **FORTINTUIÇÃO - UNIPESSOAL, LDA.**
(511) 35 SERVIÇOS DE ASSISTÊNCIA, GESTÃO E
ADMINISTRAÇÃO DE NEGÓCIOS; SERVIÇOS DE
PUBLICIDADE, DE MARKETING E DE PROMOÇÃO.
43 SERVIÇOS DE INFORMAÇÃO, ACONSELHAMENTO
E RESERVA RELATIVOS A ALOJAMENTO
TEMPORÁRIO; FORNECIMENTO DE ALOJAMENTO
TEMPORÁRIO; SERVIÇOS DE ALOJAMENTO
TEMPORÁRIO; ALOJAMENTO TEMPORÁRIO.
(591)
(540)

ILHÉUS LUXURY HOUSE

(210) **755738** MNA
(220) 2025.10.26
(300)
(730) PT **ELIZANE ROMÃ FERNANDES**
(511) 30 PASTELARIA CONGELADA; PASTELARIA
SALGADA; PRODUTOS DE PASTELARIA;
CONFEITARIA.
35 SERVIÇOS DE VENDA A RETALHO RELACIONADOS
COM PRODUTOS DE PADARIA.
43 SERVIÇOS DE RESTAURANTE E BAR; SERVIÇOS DE
RESTAURANTES TAKE AWAY; SERVIÇOS DE
ESTABELECIMENTOS DE CAFÉ.
(591)
(540)

Concessões

Processo	Data do registo	Data do despacho	Nome do 1º requerente/titular	País resid.	Classes (Nice)	Observações
747563	2025.11.03	2025.11.03	PEDRO ANDRÉ DOS SANTOS ESTEVES	PT	41	
748749	2025.11.03	2025.11.03	GLOBALTOOLS - DISTRIBUIÇÃO, LDA	PT	07	
749148	2025.11.03	2025.11.03	ANTIHERO NETWORK LDA	PT	16 28	
749248	2025.11.03	2025.11.03	ANA CRISTINA LOBO PEREIRA	PT	14 25	
749602	2025.11.03	2025.11.03	HEIDI FERNANDA VALERA GUERRERO	PT	44	
749653	2025.11.03	2025.11.03	SÉRGIO DAVID LEÇA CAMARINHA	PT	16 41	
749666	2025.11.03	2025.11.03	PAULO ALEXANDRE ALMEIDA PEREIRA	PT	42	
749669	2025.11.03	2025.11.03	VERDADEIRO PASSO - AUTOMAÇÃO INDUSTRIAL, LDA	PT	07	
749715	2025.11.03	2025.11.03	JOÃO PEDRO ABREU PEIXOTO AARÃO DA CRUZ	PT	25	
749717	2025.11.03	2025.11.03	SEMANA ACLAMADA LDA	PT	39	
749721	2025.11.03	2025.11.03	DAUD & IRMÃOS - CASA DE HÓSPEDES LDA.	PT	09 11 20 35 42	
749723	2025.11.03	2025.11.03	PENAS EXTRAVAGANTES UNIPessoal LDA	PT	35	
749727	2025.11.03	2025.11.03	ANIA FAULHA VERISSIMO	PT	39 41	
749728	2025.11.03	2025.11.03	LUSISKIN, UNIPessoal LDA.	PT	03 44	
749730	2025.11.03	2025.11.03	SARA ALEXANDRA SAMOQUEIRA CALADO HENRIQUES	PT	16 44	
749737	2025.11.03	2025.11.03	CATIA DANIELA MARQUES, UNIPessoal LDA	PT	35	
749743	2025.11.03	2025.11.03	ESTORIL SOL (III) - TURISMO, ANIMAÇÃO E JOGO, S.A.	PT	43	
749747	2025.11.03	2025.11.03	TOMÁS & NEVES, LDA	PT	43	
749753	2025.11.03	2025.11.03	MARIA ALEXANDRA DIAS PUGA	PT	18	
749761	2025.11.03	2025.11.03	DENTES SORRIDENTES - MEDICINA DENTÁRIA, LDA.	PT	44	
749766	2025.11.03	2025.11.03	PEDESTAL EXPANSIVO LDA	PT	35	
749792	2025.11.03	2025.11.03	BALMO UNIPessoal LDA.	PT	37	
749793	2025.11.03	2025.11.03	LEANDRO RAFAEL DA ROCHA GOUVEIA	PT	41	
749796	2025.11.03	2025.11.03	FELIPPE FIGUEIREDO	PT	30	
749800	2025.11.03	2025.11.03	NOTABLE OCTOPUS UNIPessoal LDA	PT	42	
749805	2025.11.03	2025.11.03	CONVERSAS VERSÁTEIS, LDA.	PT	35 41	
749806	2025.11.03	2025.11.03	CÓDIGO NENÚFAR, LDA	PT	25 35 39	
749814	2025.11.03	2025.11.03	COACHING 50 UNIPessoal LDA	PT	41	
749815	2025.11.03	2025.11.03	CENTROVITA, S.A	AO	44	
749899	2025.11.03	2025.11.03	NUNO MIGUEL NEVES	PT	43	
749913	2025.11.03	2025.11.03	PEDRO FERREIRA PINHEIRO, LDA.	PT	36	
749925	2025.11.03	2025.11.03	ATHOME-TÊXTEIS LAR, LDA	PT	24	
749928	2025.11.03	2025.11.03	MARVANEJO - GESTÃO DE INVESTIMENTOS, S.A.	PT	29	
749980	2025.11.03	2025.11.03	CHUMBO VISIONS - UNIPessoal LDA	PT	09 42	

Processo	Data do registo	Data do despacho	Nome do 1º requerente/titular	País resid.	Classes (Nice)	Observações
749990	2025.11.03	2025.11.03	JOANA RITA DO BRITO BELDADE	PT	41	
749996	2025.11.03	2025.11.03	INÊS TEIXEIRA GONÇALVES	PT	25	
749999	2025.11.03	2025.11.03	MARTIM BENSAUDE SPRATLEY	PT	43	
750000	2025.11.03	2025.11.03	JOÃO MANUEL DE OLIVEIRA PIRES RODRIGUES VACAS	PT	16 41	
750009	2025.11.03	2025.11.03	GROUPE LUCIEN BARRIERE	FR	43 44	
750013	2025.11.03	2025.11.03	LINETE MARIA DA TRINDADE VAZ DO ROSÁRIO	PT	44	
750201	2025.11.03	2025.11.03	PATRÍCIA BARBAS & DIOGO LOPES ARQUITECTOS, LDA.	PT	16 21 35 37 42	
750210	2025.11.03	2025.11.03	CARLOS FILIPE NORTE ENCANTADO	PT	41 44	
750218	2025.11.03	2025.11.03	LLORENTE & CUENCA PORTUGAL, UNIPessoal, LDA.	PT	09 38 41 42	
750225	2025.11.03	2025.11.03	NOMAD FOODS EUROPE IPCO LIMITED	GB	29 30 35	
750239	2025.11.03	2025.11.03	MERMAID INGREDIENT LDA	PT	31 43	
750243	2025.11.03	2025.11.03	SNU LDA	PT	09 10 12 37 45	
750250	2025.11.03	2025.11.03	RATP CAPITAL, LDA	PT	36	
750254	2025.11.03	2025.11.03	PEDRO DANIEL RIBEIRO DA COSTA	PT	43	
750255	2025.11.03	2025.11.03	JOANA MANUELA MACEDO DEVESA	PT	39 43	
750257	2025.11.03	2025.11.03	PEDRO NUNO COUTO PACHECO	PT	20	
750258	2025.11.03	2025.11.03	JOSÉ LUIS CORREIA DE ASSUNÇÃO	PT	03 05 31	
750260	2025.11.03	2025.11.03	LUÍS ANDRÉ DA CUNHA LOPES	PT	35	
750261	2025.11.03	2025.11.03	AMO-TE PRAIA, LDA	PT	05	
750263	2025.11.03	2025.11.03	JOSÉ MANUEL VILAR LÚCIO JACINTO	PT	35 36	
750268	2025.11.03	2025.11.03	LOUREIRO & BARBEDO LDA.	PT	35	
750269	2025.11.03	2025.11.03	MARIA ANA COELHO MOUCHAO	PT	29	
750318	2025.11.03	2025.11.03	JUAN MAGALHÃES REI DE ALENCAR	PT	25	
750353	2025.11.03	2025.11.03	ANDREAS KYRIACOU	PT	16 21 25 26	
750354	2025.11.03	2025.11.03	ADRIANA REGINA PAIOLA	PT	30	
750367	2025.11.03	2025.11.03	ALIADO MÁGICO - UNIPessoal LDA	PT	35	
750378	2025.11.03	2025.11.03	ADRITEM - ASSOCIAÇÃO DE DESENVOLVIMENTO RURAL INTEGRADO DAS TERRAS DE SANTA MARIA	PT	35	
750379	2025.11.03	2025.11.03	ADRITEM - ASSOCIAÇÃO DE DESENVOLVIMENTO RURAL INTEGRADO DAS TERRAS DE SANTA MARIA	PT	35	
750381	2025.11.03	2025.11.03	ALDINA MARIA MENDES RICARDO	PT	03	
750385	2025.11.03	2025.11.03	J.CORDEIRO JUNIOR LDA	PT	09 38 42	
750412	2025.11.03	2025.11.03	ERNESTO TAPADAS SOMBREIREIRO DUARTE	PT	09	
750420	2025.11.03	2025.11.03	DJR FORMAÇÃO E CONSULTORIA LDA	PT	41	
750422	2025.11.03	2025.11.03	UVP - FEDERAÇÃO PORTUGUESA DE CICLISMO	PT	41	
750423	2025.11.03	2025.11.03	TOP BRAIN, LDA	PT	41	
750424	2025.11.03	2025.11.03	JOÃO MANUEL BAPTISTA CORREIA	PT	25	
750428	2025.11.03	2025.11.03	JOSÉ MÁRIO PERESTRELO DA ROCHA	PT	37	
750429	2025.11.03	2025.11.03	RÚBEN FILIPE SOUSA FERREIRA	PT	37	
750430	2025.11.03	2025.11.03	BIOCOMPOST - COMPOSTOS ORGANICOS, LDA.	PT	01	

Processo	Data do registo	Data do despacho	Nome do 1º requerente/titular	País resid.	Classes (Nice)	Observações
750494	2025.11.03	2025.11.03	RÁDIO E TELEVISÃO DE PORTUGAL, S.A.	PT	38 41	
750495	2025.11.03	2025.11.03	COMPANHIA GERAL DA AGRICULTURA DAS VINHAS DO ALTO DOURO - REAL COMPANHIA VELHA, S.A.	PT	35 39 41 43	

Vigências por sentença

Processo	Data do registo	Data da sentença	Nome do 1º requerente/titular	País resid.	Classes (Nice)	Observações
556246	2016.02.11	2025.05.02	MALO CLINIC, S.A.	PT	44	a sentença do tribunal da propriedade intelectual, juiz 3, proc. 136/24.2yhlsb, julga o recurso improcedente e mantém a decisão do inpi que indeferiu o pedido de caducidade do registo. o acórdão do tribunal da relação de lisboa, secção da propriedade intelectual e da concorrência, regulação e supervisão, julga improcedente a apelação e confirma a sentença recorrida.

Recusas

Processo	Data do pedido	Data da recusa	Nome do 1º requerente/titular	País resid.	Classes (Nice)	Observações
741919	2025.03.05	2025.11.03	NUNO LUÍS RODRIGUES GONÇALVES	PT	43	arts. 232.º, n.º 1, al. b); 229.º n.º 5 do cpi.
745643	2025.05.07	2025.11.03	RENATA INES DE OLIVEIRA PELLE CARVALHO	PT	29 30 31	arts. 232.º, n.º 1, al. b); 229.º n.º 5 do cpi.
745889	2025.05.13	2025.11.03	MARCOS ALEXANDRE TEMUDO AMARO	PT	35	arts. 209.º, n.º 1, al. a); 231.º, n.º 1, al. b); 229.º, n.º 5 do cpi.
746833	2025.05.27	2025.11.03	ANTÓNIO PERES GUERREIRO DOS SANTOS	PT	35	arts. 209.º, n.º 1, al. a); 231.º, n.º 1, al. b); 229.º, n.º 5 do cpi.
747187	2025.06.03	2025.11.03	FILIPA ISABEL CORREIA DOS REIS BATISTA	PT	35	arts. 232.º, n.º 1, al. b); 229.º n.º 8 do cpi.
747225	2025.06.03	2025.11.03	GL ARTE S.A.	PT	41	arts. 232.º, n.º 1, al. b); 229.º n.º 8 do cpi.
747345	2025.06.05	2025.11.03	SOMAS E DETALHES LDA	PT	35	arts. 209.º, n.º 1, al. a); 231.º, n.º 1, al. b); 229.º, n.º 5 do cpi.
747361	2025.06.05	2025.11.03	MARIA LUISA LINO DOS SANTOS DE OLIVEIRA NORONHA GAMITO	PT	30 41	arts. 209.º, n.º 1, al. a); 231.º, n.º 1, al. b); 229.º, n.º 5 do cpi.
747501	2025.06.08	2025.10.31	EDUARDO JORGE DA ROCHA OLIVEIRA	PT	28	arts. 232.º, n.º 1, al. b); 229.º n.º 5 do cpi.
747513	2025.06.06	2025.11.03	ANTÓNIO MANUEL CORREIA LEITE	PT	35 37	arts. 232.º, n.º 1, al. b); 229.º n.º 5 do cpi.
747568	2025.06.10	2025.11.03	FOOTFIT - ORTOPEDIA LDA	PT	10 41	arts. 209.º, n.º 1, al. a); 231.º, n.º 1, al. b); 229.º, n.º 5 do cpi.
747600	2025.06.09	2025.11.03	CESPU - COOPERATIVA DE ENSINO SUPERIOR POLITÉCNICO E UNIVERSITÁRIO, CRL	PT	41	arts. 209.º, n.º 1, al. a); 231.º, n.º 1, al. b); 229.º, n.º 5 do cpi.
747603	2025.06.09	2025.11.03	CESPU - COOPERATIVA DE ENSINO SUPERIOR POLITÉCNICO E UNIVERSITÁRIO, CRL	PT	41	arts. 209.º, n.º 1, al. a); 231.º, n.º 1, al. b); 229.º, n.º 5 do cpi.

Renovações

N.ºs 127 483, 132 215, 198 746, 198 747, 233 030, 233 165, 300 764, 306 214, 307 364, 368 318, 386 007, 387 501, 390 148, 393 091, 540 037, 543 230, 544 270, 545 647, 545 891, 547 462, 548 572, 550 420, 550 591, 551 014, 551 585, 551 761, 551 892, 552 336, 552 337, 553 143, 554 929, 554 938, 558 619, 558 888, 559 044, 559 099, 559 279, 559 286 e 559 544.

Caducidades por falta de pagamento de taxa

Processo	Data do registo	Data da caducidade	Nome do 1º requerente/titular	País resid.	Observações
125573	1965.04.26	2025.10.29	SCHULLER INTERNATIONAL, INC.	US	
127495	1925.04.27	2025.10.29	JABA RECORDATI, S.A.	PT	
128184	1925.04.25	2025.10.29	FERRAZ, LYNCE, ESPECIALIDADES FARMACÊUTICAS, S.A.	PT	
306231	2005.04.27	2025.10.29	STARBUCKS CORPORATION	US	
306232	2005.04.27	2025.10.29	STARBUCKS CORPORATION	US	
364196	2005.04.27	2025.10.29	FÁBRICA DE LICORES EDUARDO FERREIRA & FILHOS, LDA.	PT	
364197	2005.04.27	2025.10.29	FÁBRICA DE LICORES EDUARDO FERREIRA & FILHOS, LDA.	PT	
364198	2005.04.27	2025.10.29	FÁBRICA DE LICORES EDUARDO FERREIRA & FILHOS, LDA.	PT	
379287	2005.04.27	2025.10.29	REWE-ZENTRAL AG	DE	
379437	2005.04.26	2025.10.29	LABIALFARMA - LABORATÓRIO DE PRODUTOS FARMACÊUTICOS E NUTRACÊUTICOS, S.A.	PT	
379540	2005.04.26	2025.10.29	JOSÉ PEREIRA	PT	
379690	2005.04.26	2025.10.29	AVELINO MENDES DE SOUSA	PT	
379759	2005.04.27	2025.10.29	ESPAÇO ATLÂNTICO - FORMAÇÃO FINANCEIRA, S.A.	PT	
379808	2005.04.28	2025.10.29	LUCÍLIA BRANCO-PRODUTOS NATURAIS,LDA	PT	
381108	2005.04.28	2025.10.29	DEOLINDA JESUS GONÇALVES RÊGO	PT	
381181	2005.04.28	2025.10.29	SOREMA - TAPETES E CORTINAS DE BANHO, SA.	PT	
381906	2005.04.29	2025.10.29	MANUEL DOMINGOS GANHÃO PINTO	PT	
382106	2005.04.28	2025.10.29	RUI MIGUEL PEREIRA FERREIRA	PT	
382113	2005.04.28	2025.10.29	ARTECIMEL, RUAS & NEVES, LDA	PT	
382155	2005.04.28	2025.10.29	OLÍVIA MARTINS RAMOS BARRISCO	PT	
382182	2005.04.28	2025.10.29	CASA DE STA. VITÓRIA - SOCIEDADE AGRO-INDUSTRIAL, S.A.	PT	
382229	2005.04.28	2025.10.29	ROADNET TECHNOLOGIES, INC.	US	
382456	2005.04.27	2025.10.29	ASCENZA AGRO, S.A.	PT	
382531	2005.04.27	2025.10.29	EDICLUBE - EDIÇÃO E PROMOÇÃO DO LIVRO, S.A.	PT	
382532	2005.04.27	2025.10.29	SNRIPD	PT	
382537	2005.04.27	2025.10.29	TYKARA SUSHI, LDA	PT	
382538	2005.04.27	2025.10.29	GRUPO ASÍS BIOMEDIA, S.L.	ES	
382546	2005.04.27	2025.10.29	MDV - PRODUÇÕES AUDIOVISUAIS, LDA.	PT	
382550	2005.04.27	2025.10.29	NIEPOORT (VINHOS), S.A.	PT	
382568	2005.04.27	2025.10.29	A. MILNE CARMO, S.A.	PT	
382592	2005.04.27	2025.10.29	MITSUBISHI HEAVY INDUSTRIES, LTD.	JP	
382625	2005.04.29	2025.10.29	PROLIXO, LDA.	PT	
382743	2005.04.29	2025.10.29	NUNO MIGUEL PIRES MARQUES DE MATOS	PT	
530628	2015.04.29	2025.10.29	RAUCH FRUCHTSÄFTE GMBH	AT	
535350	2015.04.28	2025.10.29	PALADARES LUSITANOS TRADING S.A	PT	
536126	2015.04.27	2025.10.29	OSCAR DINIS SAMPAIO COUTINHO	PT	
536831	2015.04.28	2025.10.29	LUÍS GUSTAVO DE MIL-HOMENS E VINAGRE	PT	
537133	2015.04.27	2025.10.29	TEMPO INCONTORNÁVEL - UNIPESSOAL LDA.	PT	
537375	2015.04.27	2025.10.29	NUTRIMADEIRA - NUTRIÇÃO E DIETÉTICA DA MADEIRA, LDA.	PT	
537568	2015.04.28	2025.10.29	WIN WORLD, S.A.	PT	
537722	2015.04.28	2025.10.29	VIRBAC	FR	
537952	2015.04.28	2025.10.29	NORBERTO LOURENÇO MARTINS, SOCIEDADE UNIPESSOAL LDA.	PT	
537977	2015.04.28	2025.10.29	MANUEL MARIA TEODÓSIO DOS REIS	PT	
538115	2015.04.29	2025.10.29	LATA MUNDO - GESTÃO DE MARCAS E	PT	

Processo	Data do registo	Data da caducidade	Nome do 1º requerente/titular	País resid.	Observações
538165	2015.04.27	2025.10.29	FRANQUIAS, UNIPessoal LDA.	PT	
538520	2015.04.28	2025.10.29	TÂNIA SOUSA	PT	
538558	2015.04.29	2025.10.29	SÉRGIO ROBERTO FREITAS TEIXEIRA	PT	
			EFAO - EARTH FOR ALL ORGANIZATION - ORGANIZAÇÃO DE COOPERAÇÃO PARA O DESENVOLVIMENTO SUSTENTÁVEL INTEGRADO, ASSOCIAÇÃO		
540273	2015.04.27	2025.10.29	Z TRAVEL, UNIPessoal LDA.	PT	
540710	2015.04.29	2025.10.29	BRUNO MIGUEL PATULEIA PATEL	PT	
542085	2015.04.27	2025.10.29	MARCO GIL ORTIGA BRÁS	PT	
542203	2015.04.27	2025.10.29	MARIANA GONÇALVES DE ASSUNÇÃO	PT	
542218	2015.04.28	2025.10.29	QUINTA DO SOLAR DO ARCEDÍAGO - AGROTURISMO, SA.	PT	
542301	2015.04.28	2025.10.29	SUSANA CRISTINA FERREIRA DE SOUSA	PT	
542350	2015.04.28	2025.10.29	MARGARIDA DAS DORES GONÇALVES	PT	
542386	2015.04.28	2025.10.29	SELECT SAFETY, LDª.	PT	
542393	2015.04.28	2025.10.29	NATURCOMPÊNDIO LDA.	PT	
542396	2015.04.28	2025.10.29	MARIA AUGUSTA REINA SEQUEIRA MENDES PEREIRA DA FONSECA	PT	
542400	2015.04.28	2025.10.29	MARIA DE FÁTIMA RODRIGUES VIEIRA	PT	
542418	2015.04.27	2025.10.29	NCH CORPORATION	US	
542419	2015.04.28	2025.10.29	NCH CORPORATION	US	
542420	2015.04.28	2025.10.29	NCH CORPORATION	US	
542422	2015.04.27	2025.10.29	CONNECTCOUNTRIES, REDE DE NEGÓCIOS E PROFISSIONAIS, S.A.	PT	
542435	2015.04.29	2025.10.29	POLISTEORIA - AVALIAÇÃO E GESTÃO IMOBILIÁRIA S.A.	PT	
542438	2015.04.29	2025.10.29	NELSON LISBOA	PT	
542442	2015.04.28	2025.10.29	MARA ALEXANDRA DOS SANTOS DE JESUS	PT	
542445	2015.04.28	2025.10.29	LOGREEN - COMÉRCIO E SERVIÇOS DE LOGÍSTICA	PT	
542447	2015.04.27	2025.10.29	JOSÉ FRANCISCO PEREIRA DINIZ	PT	
542459	2015.04.29	2025.10.29	PEDRO ANTONIO DA SILVA CAEIRO	PT	
542461	2015.04.28	2025.10.29	KENITEX II - INDÚSTRIA, LDA	PT	
542462	2015.04.28	2025.10.29	KENITEX II - INDÚSTRIA, LDA	PT	
542467	2015.04.27	2025.10.29	ANGELINI PHARMA PORTUGAL, UNIPessoal LDA.	PT	
542469	2015.04.27	2025.10.29	NOS COMMUNICATIONS S.À R.L.	LU	
542470	2015.04.27	2025.10.29	NOS COMMUNICATIONS S.À R.L.	LU	
542471	2015.04.27	2025.10.29	NOS COMMUNICATIONS S.À R.L.	LU	
542473	2015.04.27	2025.10.29	NOS COMMUNICATIONS S.À R.L.	LU	
542474	2015.04.27	2025.10.29	NOS COMMUNICATIONS S.À R.L.	LU	
542475	2015.04.27	2025.10.29	NOS COMMUNICATIONS S.À R.L.	LU	
542476	2015.04.27	2025.10.29	NOS COMMUNICATIONS S.À R.L.	LU	
542477	2015.04.27	2025.10.29	NOS COMMUNICATIONS S.À R.L.	LU	
542507	2015.04.28	2025.10.29	LARISSA NAHARI ALMEIDA DOS SANTOS ABRANTES LOPES	PT	
542508	2015.04.28	2025.10.29	FÁBIO JORGE DE CASTRO LOPES	PT	
542509	2015.04.28	2025.10.29	NAJMUŁ HASAN	PT	
542511	2015.04.27	2025.10.29	AGROGES, SOCIEDADE DE ESTUDOS E PROJECTOS, LDA	PT	
542512	2015.04.27	2025.10.29	ANA BÁRBARA NADAIS DA SILVA FERREIRA	PT	
542518	2015.04.27	2025.10.29	AUGUSTO FILIPE GUERREIRA DA SILVA	PT	
542519	2015.04.28	2025.10.29	LUIZ ALFREDO FERREIRA SOEIRO	PT	
542521	2015.04.27	2025.10.29	HERMES MIGUEL MANO CASTELA DAS NEVES	PT	
542523	2015.04.28	2025.10.29	VITOR MANUEL MARQUES FERNANDES	PT	
542524	2015.04.27	2025.10.29	ICON KEY, S.A.	PT	
542527	2015.04.27	2025.10.29	JOANA MARIA GOMES SEQUEIRA NOBRE GARCIA	PT	
542528	2015.04.29	2025.10.29	PEPSICO, INC.	US	
542531	2015.04.28	2025.10.29	LINEA PLUS ESSEGE, S.L.U.	ES	
542532	2015.04.28	2025.10.29	CRISTAL LEGEND ENTERPRISES, S.A	PT	

Processo	Data do registo	Data da caducidade	Nome do 1º requerente/titular	País resid.	Observações
542535	2015.04.28	2025.10.29	MARIA CRISTINA AMARAL MARQUES	PT	
542546	2015.04.28	2025.10.29	MARIA DA CONCEIÇÃO DE ABREU CARVALHO	PT	
542557	2015.04.29	2025.10.29	OMEGACS, SOC. UNIPessoal LDA.	PT	
542562	2015.04.28	2025.10.29	WIDE TRAVEL - VIAGENS E TURISMO, LDA.	PT	
542563	2015.04.28	2025.10.29	CARLOS ANDRÉ DA MATA QUINTAL	PT	
542566	2015.04.28	2025.10.29	JOSE MARIA RIBEIRO PIRES	PT	
542567	2015.04.28	2025.10.29	LUCRIMPARÁVEL, LDA	PT	
542570	2015.04.28	2025.10.29	HELENA ISABEL SILVA NOGUEIRA	PT	
542571	2015.04.27	2025.10.29	HELENA ISABEL SILVA NOGUEIRA	PT	
542574	2015.04.27	2025.10.29	JOÃO LUIZ DE AVELLAR	PT	
542576	2015.04.29	2025.10.29	JOAQUIM MIGUEL TAVARES NOGUEIRA	PT	
542578	2015.04.28	2025.10.29	ANA PAULA DE CASTRO LOPES	PT	
542580	2015.04.29	2025.10.29	PAULO MANUEL DE MELO DA SILVA JESUS	PT	
542581	2015.04.28	2025.10.29	LEODMILA ANETE COSTA	PT	
542591	2015.04.27	2025.10.29	ICON KEY, S.A.	PT	
542592	2015.04.28	2025.10.29	TEREZINHA ROSA DE ARAÚJO	PT	
542595	2015.04.28	2025.10.29	ADI-HIGIENE, LDA.	PT	
542603	2015.04.29	2025.10.29	PEDRO RAPOSO	PT	
542616	2015.04.29	2025.10.29	PEDRO NUNO DOS SANTOS PEREIRA	PT	
542625	2015.04.28	2025.10.29	DANIEL PARENTE ALMEIDA	PT	
542626	2015.04.28	2025.10.29	MARIA MAGDALENA STEFAN SIMOES DA COSTA	PT	
542627	2015.04.27	2025.10.29	LEXABRIDGE, INVESTMENTS, UNIPessoal LDA	PT	
542628	2015.04.28	2025.10.29	COMUNICATESSEN - UNIPessoal LDA.	PT	
542629	2015.04.28	2025.10.29	HELIO FILIPE FELIX CRISTOVÃO	PT	
542633	2015.04.28	2025.10.29	ARTUR DIOGO, UNIPessoal, LDA.	PT	
542635	2015.04.28	2025.10.29	JOSÉ PEDRO DE CARVALHO AFONSO MARQUES	PT	
542649	2015.04.28	2025.10.29	LOVE YOU2 UNIPessoal, LDA	PT	
542650	2015.04.27	2025.10.29	IRENE DE JESUS RODRIGUES ROMANO IVENS	PT	
542651	2015.04.28	2025.10.29	TANTOBRIO LDA	PT	
542654	2015.04.28	2025.10.29	TANTOBRIO LDA	PT	
542658	2015.04.29	2025.10.29	OVARGADO - SOCIEDADE COMERCIAL E INDUSTRIAL DE ALIMENTOS PARA ANIMAIS, S.A.	PT	
542659	2015.04.29	2025.10.29	MÁRIO JORGE NERI NICOLAU	PT	
542660	2015.04.29	2025.10.29	MARIO JORGE LOURENÇO MACHUQUEIRO	PT	
542661	2015.04.29	2025.10.29	PAULO JORGE ALMEIDA DA SILVA	PT	
542664	2015.04.28	2025.10.29	STURNIDAE - WINES, PORT WINE & VINEYARDS, S.A.	PT	
542666	2015.04.28	2025.10.29	STURNIDAE - WINES, PORT WINE & VINEYARDS, S.A.	PT	
542668	2015.04.28	2025.10.29	ALDA MARIA DE SA E SILVA	PT	
542669	2015.04.28	2025.10.29	BBE, LDA	PT	
542671	2015.04.28	2025.10.29	ALVARO COSTA DA SILVA	PT	
542675	2015.04.29	2025.10.29	JOÃO CARLOS GOMES BRAVO	PT	
542685	2015.04.29	2025.10.29	HUGO RAFAEL RIBEIRO NASCIMENTO	PT	
542687	2015.04.29	2025.10.29	MERCÊS MAYER BOTELHO DA SILVA	PT	
542689	2015.04.28	2025.10.29	ANA ROSA GOMES DUARTE	PT	
542691	2015.04.29	2025.10.29	HUGO NEVES	PT	
542693	2015.04.28	2025.10.29	ADRIANA PAULINA DE JESUS GOUVEIA	PT	
542716	2015.04.29	2025.10.29	PRO MANAGMENT	FR	
542721	2015.04.29	2025.10.29	LILIANA RAQUEL FERREIRA SOUSA	PT	
542723	2015.04.28	2025.10.29	F. CASTELO BRANCO & ASSOCIADOS - SOCIEDADE DE ADVOGADOS, R.L.	PT	
542724	2015.04.29	2025.10.29	NASCIMENTO & SALEIRO, LDA.	PT	
542728	2015.04.28	2025.10.29	ASIN, ASSOCIAÇÃO STARTUP INCUBATION NETWORK	PT	
542747	2015.04.28	2025.10.29	ANDRÉ CASTRO SANTOS	PT	
542748	2015.04.28	2025.10.29	ANTONIO MANUEL HENRIQUES MARTINS	PT	

Processo	Data do registo	Data da caducidade	Nome do 1º requerente/titular	País resid.	Observações
542790	2015.04.29	2025.10.29	SGEINOV-SISTEMAS DE GESTÃO E CONTROLO LDA	PT	
542855	2015.04.28	2025.10.29	CARLOS ALVES	PT	
722478	2024.10.18	2025.10.29	RODRIGO MIGUEL CARREIRA MANHOSO CASTELO	PT	
722645	2024.10.17	2025.10.29	MOREIRA & CARVALHO, EXPLORAÇÃO AGRÍCOLA LDA	PT	
722727	2024.10.17	2025.10.29	BOGAWINES - EXPLORAÇÃO AGRÍCOLA E VINÍCOLA, S.A.	PT	
722809	2024.10.22	2025.10.29	MIGUEL GODINHO COSTA	PT	
724816	2024.10.24	2025.10.29	ZENITEGARRIDO - UNIPessoal LDA	PT	
726008	2024.10.22	2025.10.29	AGÊNCIA 402 - COMUNICAÇÃO DIGITAL LDA	PT	
727108	2024.10.23	2025.10.29	RISTNAP LDA	PT	
727754	2024.10.22	2025.10.29	OÁSIS MILENA, LDA	PT	
727852	2024.10.23	2025.10.29	PONTEIRINTEMPORAL LDA	PT	
728113	2024.10.22	2025.10.29	CANTIDIO&FILHOS IMPORT-EXPORT LDA.	PT	
728206	2024.10.22	2025.10.29	PEDRO NOBRE	PT	
728233	2024.10.23	2025.10.29	JACINTO PALMA DIAS	PT	
728241	2024.10.22	2025.10.29	ANA LUÍSA BRANDÃO TEIXEIRA	PT	
728279	2024.10.23	2025.10.29	V2ML - ALOJAMENTO LOCAL, LDA	PT	
728284	2024.10.23	2025.10.29	SILVIA MARLENE CASTRO DE OLIVEIRA	PT	
728305	2024.10.22	2025.10.29	SANDRO JORGE DOS SANTOS PEREIRA	PT	
728310	2024.10.24	2025.10.29	ANDRÉ FILIPE PEREIRA MACHADO	PT	
728313	2024.10.24	2025.10.29	RUI PAULINO SILVA LOPES	PT	
728383	2024.10.24	2025.10.29	EL BASHA, UNIPessoal LDA	PT	
728403	2024.10.24	2025.10.29	RICARDO MIGUEL MORAIS MEIRELES TÊRRIO SEIXAS	PT	
728417	2024.10.24	2025.10.29	SILVIA BARROS	PT	
728418	2024.10.24	2025.10.29	CARINA SUSANA DOMINGUES AFONSO FERNANDES	PT	
728468	2024.10.24	2025.10.29	INFOCAPITAL, REPRESENTAÇÃO INFORMÁTICA, S.A.	PT	
728517	2024.10.24	2025.10.29	CAP CASA AGRÍCOLA PORTUGAL, UNIPessoal LDA	PT	
728520	2024.10.24	2025.10.29	JOÃO VASCO LIMA FERREIRA	PT	
728522	2024.10.22	2025.10.29	TIAGO FILIPE FRAZÃO DRUMMOND BORGES	PT	
728555	2024.10.22	2025.10.29	PROVÍNCIA PORTUGUESA DAS FRANCISCANAS MISSIONÁRIAS DE NOSSA SENHORA	PT	
728655	2024.10.24	2025.10.29	CAROLINA JACINTO FIDALGO	PT	
728718	2024.10.24	2025.10.29	FERNANDO COUTINHO DE ARAÚJO	PT	
728779	2024.10.24	2025.10.29	MARIA FRANCELINA NOGUEIRA CARVALHO	PT	

Averbamentos**Transmissões**

Processo	Data do averbamento	Antigo requerente/titular	País resid.	Atual requerente/titular	País resid.	Observações
230681	2025.10.23	EDWARDS LIFESCIENCES CORPORATION	US	BD SWITZERLAND SARL	CH	
230682	2025.10.23	EDWARDS LIFESCIENCES CORPORATION	US	BD SWITZERLAND SARL	CH	
362724	2025.10.23	BIGNEW-COMÉRCIO E GESTÃO, S.A.	PT	DCAPITAL, LDA.	PT	
404507	2025.10.22	ALUMINIOS MANUEL G. VIEIRA & FILHOS, LDA	PT	FLEXIMPORT - IMPORTAÇÃO E EXPORTAÇÃO, UNIPessoal, LDA	PT	
517072	2025.10.24	E.R.S. - EXPLORAÇÃO DE RESTAURANTES E SIMILARES, UNIPessoal, LDA.	PT	MARÉ RISÍVEL - RESTAURAÇÃO E EVENTOS, UNIPessoal, LDA	PT	
537581	2025.10.30	1756 - THE PORTUGUESE WINE COMPANY CHINA, LDA.	PT	ABADIA DE SABORES, LDA.	PT	
537582	2025.10.30	1756 - THE PORTUGUESE WINE COMPANY CHINA, LDA.	PT	ABADIA DE SABORES, LDA.	PT	
581325	2025.10.23	SPLENDOUR PLANET, LDA.	PT	COGNIP, LDA	PT	
591711	2025.10.23	PEDRO LUÍS MARTINS VENTURA DE JESUS	PT	ANA CRISTINA FIGUEIREDO LUÍS CATARINA FIGUEIREDO LUIS VENTURA DE JESUS DE QUEIROZ E MELO	PT	
605803	2025.10.23	RICARDO JORGE ISIDRO CARNEIRO FLORÊNCIO MANUEL LOPES DA COSTA	PT	LUÍS FIGUEIREDO VENTURA DE JESUS MULTIPUBLICAÇÕES - EDIÇÃO, PUBLICAÇÃO DE INFORMAÇÃO E PRESTAÇÃO DE SERVIÇOS DE COMUNICAÇÃO LDA	PT	
686280	2025.10.24	NUMERO MAGNIFICO - UNIPessoal, LDA	PT	BURGO PONDERADO, LDA	PT	
699303	2025.10.23	YANG ANWEI	PT	MARELUX EUROPE, LDA	PT	
704379	2025.10.07	RETROGARAGE, LDA.	PT	SÍMBOLO INCRÍVEL, LDA.	PT	
738244	2025.10.31	SÓNIA ALEXANDRA CASTELHANO DOS SANTOS	PT	ANA CRISTINA BOTELHO MONIZ DE MEDEIROS	PT	
740719	2025.10.24	PORTGOLFIN S.A.	PT	FORÇA E AUTENTICIDADE, S.A	PT	
740720	2025.10.24	PORTGOLFIN S.A.	PT	FORÇA E AUTENTICIDADE, S.A	PT	

Requerimentos indeferidos

Processo	Número do documento	Data de apresentação	Data do despacho	Nome do titular	País resid.	Observações
734596	20072292 64	2025.07.18	2025.10.31	TOTO LIMITED	MT	INDEFERE-SE O PRESENTE PEDIDO DE MODIFICAÇÃO DE DECISÃO EM VIRTUDE DE NÃO EXISTIREM FACTOS QUE JUSTIFIQUEM A REVOGAÇÃO DO DESPACHO PROFERIDO.
734716	20072292 67	2025.07.18	2025.10.31	TOTO LIMITED	MT	INDEFERE-SE O PRESENTE PEDIDO DE MODIFICAÇÃO DE DECISÃO EM VIRTUDE DE NÃO EXISTIREM FACTOS QUE JUSTIFIQUEM A REVOGAÇÃO DO DESPACHO PROFERIDO.

REGISTO DE LOGÓTIPOS

Pedidos

De acordo com o artigo 286.º do Código da Propriedade Industrial, a seguir se publicam os pedidos de registo de logótipos; da data de publicação do presente aviso começa a contar-se o prazo de dois meses para a apresentação de reclamações de quem se julgar prejudicado pela eventual concessão dos mesmos, em conformidade com o artigo 17.º do mesmo Código.

(210) **58554**
(220) 2025.10.17
(730) **PT TECNICHAPA, MONTAGEM DE COBERTURAS INDUSTRIAIS, LDA**

(512) 43410 ATIVIDADES DE COLOCAÇÃO DE TELHADOS E COBERTURAS MONTAGEM DE COBERTURAS INDUSTRIAIS, IMPORTAÇÃO, EXPORTAÇÃO E COMERCIALIZAÇÃO DE CHAPAS, PARAFUSOS E ACESSÓRIOS PARA COBERTURAS.

(591) Branco, laranja, preto

(540)



(531) 27.99.20

LOG

(531) 2.9.26 ; 6.7.5 ; 29.1.4 ; 29.1.98

(210) **58559**
(220) 2025.10.21
(730) **PT JOÃO MIGUEL LOPES PEDRO**

(512) 47910 ATIVIDADES DE SERVIÇOS DE INTERMEDIÇÃO NO COMÉRCIO A RETALHO NÃO ESPECIALIZADO

COMÉRCIO A RETALHO POR CORRESPONDÊNCIA OU VIA INTERNET DE VESTUÁRIO, CALÇADO E ACESSÓRIOS PERSONALIZADOS OU NÃO, INCLUINDO A COMERCIALIZAÇÃO ATRAVÉS DE LOJA ONLINE, REDES SOCIAIS OU OUTRAS PLATAFORMAS DIGITAIS. PODERÁ INCLUIR A PRESTAÇÃO DE SERVIÇOS DE PERSONALIZAÇÃO, DESIGN E ACABAMENTO DE PRODUTOS TÊXTEIS E DE MODA.

(591)

(540)

PORO[®]
EST. 2025

(531) 27.5.1

(210) **58555**
(220) 2025.10.20
(730) **PT LOAD BY TR LISBOA OFFICE OF ARCHITECTURE & DESIGN, UNIPESSOAL, LDA**

(512) 71110 ATIVIDADES DE ARQUITETURA ATIVIDADES DE ARQUITETURA.

(591) laranja; azul

(540)



LOG

(210) **58560**
(220) 2025.10.21
(730) **PT FRANCISCO VIDAL**

(512) 74110 ATIVIDADES DE DESIGN DE PRODUTOS INDUSTRIAIS E DE MODA MARCA DE ROUPA E ARTIGOS DE DESPORTO

(591) PRETO; BRANCO

(540)

LOG

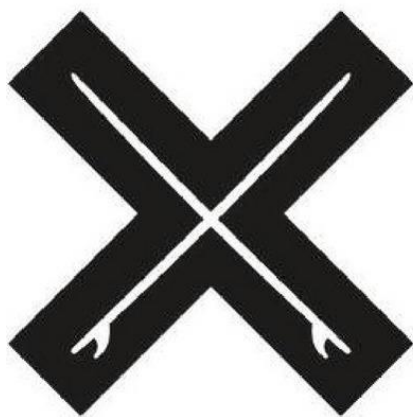

(531) 24.13.1

(210) **58561** **LOG**
(220) 2025.10.21
(730) **PT OS DONOS DO ASFALTO - MOTO**
CLUBE DE MARVÃO
(512) 94995 OUTRAS ATIVIDADES ASSOCIATIVAS, N.E.
OUTRAS ATIVIDADES ASSOCIATIVAS
(591)
(540)



(531) 2.1.23 ; 2.1.29 ; 7.11.10 ; 18.3.14

Concessões

Processo	Data do registo	Data do despacho	Nome do 1º requerente/titular	País resid.	Observações
58305	2025.11.03	2025.11.03	COMISSÃO DE COORDENAÇÃO E DESENVOLVIMENTO REGIONAL DO ALENTEJO, I.P. IDEIAS INFORMAIS - UNIPessoal LDA	PT	
58324	2025.11.03	2025.11.03		PT	

Renovações

N.ºs 37 218.

Caducidades por falta de pagamento de taxa

Processo	Data do registo	Data da caducidade	Nome do 1º requerente/titular	País resid.	Observações
25786	1975.04.29	2025.10.29	AURÉLIO & MARTINS, LDA.	PT	
32049	2015.04.27	2025.10.29	VELVET TANGERINE - HOTELARIA, RESTAURAÇÃO E BEBIDAS O FUNIL, LDA.	PT	
32982	2015.04.27	2025.10.29	IPSERVE - SERVIÇOS DE PUBLICIDADE E MARKETING, LDA.	PT	
32999	2015.04.27	2025.10.29	INTERSALUS - CONSULTORIA E GESTÃO, LDA	PT	
33107	2015.04.28	2025.10.29	GOMES MACHADO TEXTEIS, LDA.	PT	
33163	2005.04.27	2025.10.29	FLORES & MENSAGENS UNIPessoal, LDA.	PT	
33751	2015.04.27	2025.10.29	MONIS ANTÓNIO GOMES MAIA	PT	
33829	2015.04.28	2025.10.29	MÁRIO BRUNO LOPES DUARTE	PT	
33832	2015.04.27	2025.10.29	AGROGES, SOCIEDADE DE ESTUDOS E PROJECTOS, LDA	PT	
33842	2015.04.29	2025.10.29	POWER HITS PRODUCTION, UNIPessoal LDA	PT	
33843	2015.04.28	2025.10.29	ANTÓNIO MANUEL DE MATOS ALVES PEREIRA	PT	
33846	2015.04.28	2025.10.29	ADI-HIGIENE, LDA.	PT	
33855	2015.04.28	2025.10.29	ANDRE FILIPE PEREIRA DE SOUSA MARQUES	PT	
33856	2015.04.27	2025.10.29	HUGO MIGUEL SILVA MARTINS	PT	
33858	2015.04.29	2025.10.29	PANORAMA GLOBAL LDA	PT	
33861	2015.04.29	2025.10.29	OPALASUMMER, UNIPessoal LDA	PT	
33862	2015.04.29	2025.10.29	PAULO MATIAS - INVESTIMENTOS IMOBILIÁRIOS, LDA	PT	
33866	2015.04.29	2025.10.29	MARIA ELIZABETH ALDEIA DE JESUS	PT	
33867	2015.04.28	2025.10.29	EQUAÇÕES TROPICAIS LDA	PT	
33868	2015.04.29	2025.10.29	IRMÃOS TORRES PINTO, LDA.	PT	
33874	2015.04.28	2025.10.29	DIOGO CÂMARA DE NÓBREGA	PT	
33875	2015.04.28	2025.10.29	F. CASTELO BRANCO & ASSOCIADOS - SOCIEDADE DE ADVOGADOS, R.L.	PT	
33877	2015.04.29	2025.10.29	MAGDA MENDES PINTO REIS	PT	
34602	2005.04.29	2025.10.29	SILVA & PONTE, LDA	PT	

Averbamentos**Transmissões**

Processo	Data do averbamento	Antigo requerente/titular	País resid.	Atual requerente/titular	País resid.	Observações
35303	2025.10.30	MARIA & RUEL, LDA.	PT	RESTAURANTE MOZART, UNIPessoal LDA.	PT	TRANSMISSÃO TOTAL.

AGENTES OFICIAIS DE PROPRIEDADE INDUSTRIAL

(Os Agentes Oficiais da Propriedade Industrial, como tal reconhecidos pelo Instituto Nacional da Propriedade Industrial, podem promover actos e termos do processo sem necessidade de juntar procuração).

João Mascarenhas de Vasconcelos

- Cartório: Av. Duque D'Ávila, 32-1º – 1000-141 LISBOA
- Tel.: 21 3547763 – Fax: 21 3560486
- E-mail: geral@fdnovaes.com

João Pereira da Cruz

- Cartório: Rua Vitor Cordon, 10-A – 1249-103 LISBOA
- Tel.: 21 3475020 – Fax: 21 3421885 e 21 3424583
- E-mail: joaopacruz@jpcruz.pt
- Web: www.jpereiradacruz.pt

Vitor Hugo Ramalho da Costa França

- Cartório: Av. Duque D'Ávila, 32 - 1º – 1000-141 LISBOA
- Tel.: 21 3547574 – Fax: 21 3528473 e 21 35511 03
- E-mail: costa.franca@costafranca.pt

Jorge Afonso Cruz

- Cartório: Rua Vitor Cordon , 10-A – 1249-103 LISBOA
- Tel.: 21 3475020 – Fax: 21 3421885 e 21 3424583
- E-mail: jorgeacruz@jpcruz.pt
- Web: www.jpereiradacruz.pt

Marta Burnay da Costa Pessoa Bobone

- Cartório: Travessa do Jardim à Estrela, 28 – 1350-186 LISBOA
- E-mail: bobone@zonmail.pt

Maria Silvina Vieira Pereira Ferreira

- Cartório: Av. Casal Ribeiro, 50 - 3º, 1000-093 LISBOA
- Tel.: 21 3815050 – Fax: 21 3831150/21 381 33 93
- E-mail: sferreira@clarkemodet.com.pt

Maria Eugénia Martinez

- Cartório: Rua Vitor Cordon, 10-A – 1249-103 LISBOA
- Tel.: 21 3475020 – Fax: 21 3421885 e 21 3424583
- E-mail: info@jpcruz.pt
- Web: www.jpereiradacruz.pt

Maria do Rosário May Pereira da Cruz

- Cartório: Av. Duque d' Ávila, 66, 7º - 1050-083 LISBOA
- Tel.: 21 387 69 61 - Fax: 21 387 75 96
- E-mail: furtado@furtado.pt

Nuno Cruz

- Cartório: Rua Vitor Cordon , 10-A – 1249-103 LISBOA
- Tel.: 21 3475020 – Fax: 21 3421885 e 21 3424583
- E-mail: nunocruz@jpcruz.pt
- Web: www.jpereiradacruz.pt

Raquel da Costa França

- Cartório: Av. Duque D'Ávila, 32 – 1º – 1000-141 LISBOA
- Tel.: 21 3547574 – Fax: 21 3528473 e 21 3551103
- E-mail: costa.franca@netcabo.pt

António José Pissarra Dias Machado

- Cartório: Av. José Gomes Ferreira, 15 – 3ºL, 1495-139 ALGÉS
- Tel.: 21 3241530 – Fax: 21 3422446 e 21 3476656
- E-mail: marcpat@agcunhaferreira.pt
- Web: www.agcunhaferreira.pt

José Eduardo de Sampaio

- Cartório: Rua do Salitre, 195 – 1269-063 LISBOA
- Tel.: 21 3841300 – Fax: 21 3875775
- E-mail: jedc@jedc.pt
- Web: www.jedc.pt

João Carlos Sardiña de Barros

- Cartório: Rua Rodrigo da Fonseca, 72 – 3º Esq. - 1250-193 LISBOA
- Tel.: 213863466
- E-mail: gmr@magalhaes-adv.pt

Isabel Carvalho Franco

- Cartório: Rua do Salitre, 195 – 1269-063 LISBOA
- Tel.: 21 3841300 – Fax: 21 3875775
- E-mail: isabel.franco@jedc.pt
- Web: www.jedc.pt

Álvaro Albano Duarte Catana

- Cartório: Avenida Marquês de Tomar, 44 - 6º - 1069 - 229 LISBOA
- Tel.: 217 613 490 – Fax: 217 613 499
- E-mail: alvaro.duarte@aduarateassoc.com
- Web: www.aduarateassoc.com

José Eduardo Dinis de Carvalho

- Cartório: Rua do Salitre, 195 – 1269-063 LISBOA
- Tel.: 21 3841300 – Fax: 21 3875775
- E-mail: jedc@jedc.pt
- Web: www.jedc.pt

Fernando António Ferreira Magno

- Cartório: Av. José Gomes Ferreira, 15 – 3ºL, 1495-139 ALGÉS
- Tel.: 21 3241530 – Fax: 21 3422446 e 21 3476656
- E-mail: marcpat@agcunhaferreira.pt
- Web: www.agcunhaferreira.pt

António Côrte-Real

- Cartório: Av. 5 de Outubro, 16, 2º Esq. - 1050-056 LISBOA
- Tel.: 21 7801963
- E-mail: sgcr@sgcr.pt

José Luís Arnaut

- Cartório: Rua Castilho, 50, 1250-071 LISBOA
- Tel.: 21 0958100 – Fax: 21 0958155
- E-mail: jarnaut@rpa.pt

José Motta Veiga

- Cartório: Rua João Penha, 10 – 1250-131 LISBOA
- Tel.: 213841120 - Tlm: 919146060
- E-mail: mottaveiga@mail.telepac.pt | geral@mottaveiga.com
- Web: www.mottaveiga.com

Pedro da Silva Alves Moreira

- Cartório: Rua Tomás Ribeiro, nº 45 – 2º Andar, 1050-225 LISBOA
- Tel.: 210545500 – Fax: 21 3978754
- E-mail: pedro.moreira@rcf.pt
- Web: www.rcf.pt

João Luís Garcia

- Cartório: Av. 5 de Outubro, 16, 2º Esq. - 1050-056 LISBOA
- Tel.: 21 7801963
- E-mail: sgcr@sgcr.pt

Manuel António Durães da Conceição Rocha

- Cartório: Lagoas Park - Edifício 7, 1º Piso – 2740-244 PORTO SALVO
- Tel.: 21 1224726
- E-mail: info.portugal@herrero.pt

Gonçalo de Magalhães Moreira Rato

- Cartório: Rua Rodrigo da Fonseca, 72 – 3º Esq, 1250-193 LISBOA
- Tel.: 21 3875201 - Fax: 21 3875200
- E-mail: gmr@magalhaes-adv.pt

José Raúl de Magalhães Simões

- Cartório: Av. 5 de Outubro, 16, 2º Esq. - 1050-056 LISBOA
- Tel.: 21 7801963
- E-mail: sgcr@sgcr.pt

Maria das Dores Marques Banheiro Meira

- Cartórios: Rua Quirino da Fonseca, 29 – 5º Esq. – 1000-251 LISBOA e Av. Luísa Todi, 277, 2º, E-1 – 2900-452 SETÚBAL
- Tel.: 21 8436250 e 265 540240 – Fax: 21 8436251 e 265 540241
- E-mail: tecnimarca@gmail.com
- Web: www.tecnimarca.pt e www.tecnimarca.com

Martim Luís Gomes de Araújo de Arantes e Oliveira

- Cartório: Rua Tomás Ribeiro, nº 45 – 5º Esq., 1050-225 LISBOA
- Tel.: 21 3907373 – Fax: 21 3978754
- E-mail: rcf@rcf.pt

Dina Maria Martins Pereira Soares

- Cartório: Av. José Gomes Ferreira, 15 – 3ºL, 1495-139 ALGÉS
- Tel.: 21 3241530 – Fax: 21 3422446 e 21 3476656
- E-mail: marcpat@agcunhaferreira.pt
- Web: www.agcunhaferreira.pt

Carmen Cristina Martins Garcia de Pina Alcobia Galinha

- Cartório: Avenida Ressano Garcia nº 6 R/c. Esq. - 1070-237 LISBOA
- Tel.: +351 213 712 737 - Fax: +351 213 874 726
- E-mail: carmenpina@sapo.pt

Ana Maria Ferreira Pereira da Silva Veiga

- Cartório: Rua Ator Chaby Pinheiro, 5 A - 2795-060 LINDA A VELHA
- Tel.: 914930808
- E-mail: apsilvaveiga@netcabo.pt

Luís Silva Carvalho

- Cartório: Rua Vitor Cordon, 10-A, – 1249-103 LISBOA
- Tel.: 21 3475020 – Fax: 21 3421885 e 21 3424583
- E-mail: lsc@jpcruz.pt
- Web: www.jpereiradacruz.pt

Alberto Canelas

- Cartório: Rua Vitor Cordon , 10-A – 1249-103 LISBOA
- Tel.: 21 3475020 – Fax: 21 3421885 e 21 3424583
- E-mail: acanelas@jpcruz.pt
- Web: www.jpereiradacruz.pt

César Manuel de Bessa Monteiro

- Cartório: Av. Infante D. Henrique, 26 - 1149-096 LISBOA
- Tel.: 21 723 18 00 – Fax: 21 723 1899
- E-mail: bessa.monteiro@abreuadvogados.com
- Web: www.abreuadvogados.com

Paulo Alexandre Pinto Correia Rodrigues da Graça

- Cartório: Av. Almirante Reis, 104 - 5º – 1150-022 LISBOA
- Tel.: 21 8110051 – Fax: 21 8141605
- E-mail: paulo.graca-82931@advogados.oa.pt

Miguel Camargo de Sousa Eiró

- Cartório: Av. Fontes Pereira de Melo, 15 – 7º – 1050-115 LISBOA
- Tel.: 21 3160324 – Fax: 21 3150826
- E-mail: miguel.eiro@mail.telepac.pt

Elsa Maria Martins Barreiros Amaral Canhão

- Cartório: Rua Tomás Ribeiro, nº 45 – 2º Andar, 1050-225 LISBOA
- Tel.: 210545500 – Fax: 21 3978754
- E-mail: elsa.canhao@rcf.pt
- Web: www.rcf.pt

Joaquim Maria Calado Marques

- Cartório: Av. Álvares Cabral, 47 - R/C - 1250-015 LISBOA
- Tel.: 21 381 46 40 – Fax: 21 381 46 41
- E-mail: jcaladomarques@esc-advogados.pt

Ana Teresa Pulido

- Cartório: Al. D. Afonso Henriques, 72 - 6ºesq., 1000-125 LISBOA
- Tel.: 936792055
- E-mail: atp-67251@advo.oa.pt

Vera Araújo Arnaut

- Cartório: Av. Eng Duarte Pacheco, Torre 2, 9.º - Sala 3. – 1070 – 102 LISBOA
- Tel.: 21 384 01 97/8 – Fax: 21 384 01 99
- E-mail: vera.araujo@notarios.pt

Luísa Guerreiro

- Cartório: Rua Raul Proença, 3 - 2820-478 CHARNECA DA CAPARICA
- Tel.: 21 821 23 47
- E-mail: luisague@netcabo.pt
- Web: www.lguerreiro.com

Olga Maria Rocha da Cruz Landim

- Cartório: Av. Casal Ribeiro, 50 - 3.º, 1000-093 LISBOA
- Tel.: 21 3815050 e 21 3815054 – Fax: 21 3831150 e 21 3813393
- E-mail: info@clarkemodet.com.pt

Paulo Pelayo de Sousa

- Cartório: Rua de Sá da Bandeira, 706 – 2.º. Esq.º – 4000-432 PORTO
- Tel.: 22 2046120 – Fax: 22 2080728
- E-mail: geral@arlindodesousa.pt

Pedro Pelayo de Sousa

- Cartório: Rua de Sá da Bandeira, 706 – 2.º. Esq. – 4000-432 PORTO
- Tel.: 22 2046120 – Fax: 22 2080728
- E-mail: geral@arlindodesousa.pt
- Web: www.arlindodesousa.pt

Pedro Manuel Branco da Cruz

- Cartório: Av. Duque de Loulé, 1 – 7.º Esq. – 1050-085 LISBOA
- Tel.: 21 3535233 – Fax: 21 3535259
- E-mail: lex@cruzadvogados.com

Vítor Luís Ribeiro Cardoso

- Cartório: Rua Jaime Cortesão, nº 62 - 2910-538 SETÚBAL
- Tel.: 265 233 158 - TLM: 937250536 - Fax: 265 233 158
- E-mail: marcasedpatentes@ribeirocardoso.com

Abel Dário Pinto de Oliveira

- Cartório: Rua Nossa Senhora de Fátima, 419 - 3.º - Frente - 4050-428 PORTO
- Tel.: 22 600 80 94 e 22 016 02 04 – Fax: 22 600 80 95
- E-mail: geral@ampporto.com

Alexandra Costa Paixão

- Cartório: Av. António Augusto de Aguiar, nº 148, 4C e 5C - 1050-021 LISBOA
- Telemóvel: 919830742
- E-mail: fastfiling@fast-filing.com

Ana Bárbara Emauz de Melo Portugal de Sampaio

- Cartório: Rua do Salitre, 195 – 1269-063 LISBOA
- Tel.: 21 3841300 – Fax: 21 3875775
- E-mail: ana.sampaio@jedc.pt
- Web: www.jedc.pt

Ana Maria Gonçalves Fidalgo

- Cartório: Av. Casal Ribeiro, 50 - 3º, 1000-093 LISBOA
- Tel.: 21 3815050 – Fax: 21 3831150
- E-mail: afidalgo@clarkemodet.com.pt

Anabela Teixeira de Carvalho

- Cartório: Edifício Net - Rua de Salazares, n.º 842 - 4149-002, PORTO
- Tel.: 220028916 - Fax: 225322066
- E-mail: anabela.carvalho@patents.pt
- Web: <http://patentree.eu/>

António Jorge Mateus Andrade

- Cartório: Av. Infante D. Henrique, 26 - 1149-096 LISBOA
- Tel.: 21 7231800 - Fax: 21 7231899
- E-mail: antonio.andrade@abreuadvogados.com
- Web: www.abreuadvogados.com

Bruno Braga da Cruz

- Cartório: Rua Castilho, 67, 1º 1250-068 LISBOA
- Tel.: (+351) 213 849441 - Fax: (+351) 213 849449
- E-mail: brunobragadacruz-127791@adv.oa.pt
- Web: <https://www.glawyers.eu/>

Carla Maria Santos Pinheiro

- Cartório: Prct. Dr. Raul Ramalhão, 203, 3.º Andar, Escr. 3.1, 4470-644 MAIA
- Tel.: 91 0052697
- E-mail: pinheirocarlams@gmail.com

Cláudia Pimenta Monteiro de Medina Barbosa Xara-Brasil Nogueira

- Cartório: Av. Maria Helena Vieira da Silva, 40, 1º Dto.– 1750-184 LISBOA
- Tlm.: 96 297 25 10
- E-mail: cxarabrasil@gmail.com

Cristina Antónia de Almeida Carvalho

- Cartório: Av. 5 de Outubro, 16, 2º Esq - 1050-056 LISBOA
- Tel.: 217 80 19 63
- E-mail: sgcr@sgcr.pt

Filipe Teixeira Baptista

- Cartório: Edifício Heron Castilho - Rua Braamcamp, 40 – 5 E - 1250-050 LISBOA
- Tel.: 211 914 169 - Fax: 211 914 166
- E-mail: filipe.baptista@bma.com.pt
- Web: www.bma.com.pt

Gonçalo Maria Cabral da Cunha Ferreira

- Cartório: Tv do Froes 10 A – 2000-145 SANTARÉM
- Tel.: 916093424
- E-mail: goncalo@cfadvogados.com

Gonçalo Santos da Cunha de Paiva e Sousa

- Cartório: Avenida António Augusto Aguiar 108, 4ºandar – 1150-019 LISBOA
- Tel.: 917 764 793
- E-mail: goncalo.sousa@gastao.com
- Web: goncalo.sousa@gastao.com

Inês de Carvalho Simões

- Cartório: Rua Vitor Cordon , 10-A – 1249-103 LISBOA
- Tel.: 21 3475020/30 – Fax: 21 3421885 e 21 3424583
- E-mail: inessimoes@jpcruz.pt
- Web: www.jpereiradacruz.pt

João M. Pimenta

- Cartório: Rua Vitor Cordon, 10-A – 1249-103 LISBOA
- Tel.: 21 3475020/30 – Fax: 21 3421885 e 21 3424583
- E-mail: joapimenta@jpcruz.pt
- Web: www.jpereiradacruz.pt

João Sardinha

- Cartório: Rua Vitor Cordon , 10-A – 1249-103 LISBOA
- Tel.: 21 3475020/30 – Fax: 21 3421885 e 21 3424583
- E-mail: joaosardinha@jpcruz.pt
- Web: www.jpereiradacruz.pt

João Paulo Sena Mioludo

- Cartório: Rua Tomás Ribeiro, n.º 45 - 2º Andar, 1050-225 LISBOA
- Tel.: 963075786
- E-mail: joao.mioludo@rcf.pt
- Web: www.rcf.pt

Luís Gonçalo Moura Cavaleiro de Ferreira

- Cartório: Av. Álvares Cabral, 47, 1º – 1250-015 LISBOA
- Tel.: 213 806 530 – Fax: 213 806 531
- E-mail: cavaleiro.ferreira@leonelalves.com

Marco Alexandre Gomes da Silva Pires de Sousa

- Cartório: Rua Quinta do Monte, 96 - 1º Dtº - 4805-151 CALDAS DAS TAIPAS
- Tel. 936954610 – Fax: 253471946
- E-mail: marcopires.sousa-9680p@adv.oa.pt

Maria do Carmo Fernandes

- Cartório: Rua Vitor Cordon, 10 A, 1º Andar - 1249-103 LISBOA
- Tel.: 213876961 – Tlm 965804956
- E-mail: maria.fernandes@furtado.pt

Maria Manuel Ramos Lucas

- Cartório: Praça de Portugal nº. 7C - 1ºD - 2910-640 SETÚBAL
- Tel.: 265 228685 – Fax: 265 228637
- E-mail: mmlucas@marquesmarcas.com

Maria Teresa Delgado

- Cartório: Lagoas Park - Edifício 7, 1º Piso – 2740-244 PORTO SALVO
- Tel.: 21 1224726
- E-mail: tdelgado@herrero.pt

Miguel Quintans

- Cartório: Rua Castilho, 50, 1250-071 LISBOA
- Tel.: 21 0958109 – Fax: 21 0958155
- E-mail: miguel.quintans@cmsportugal.com
- Web: www.cms.law/pt

Ricardo Souto Soares Henriques

- Cartório: Av. Infante D. Henrique, 26 – 1149-096 LISBOA
- Tel.: 21 7231800 – Fax: 21 7231899
- E-mail: ricardo.henriques@abreuadvogados.com
- Web: www.abreuadvogados.com

Teresa Colaço Dias

- Cartório: Rua Vítor Cordon, 10 A, 1º Andar, 1249-103 LISBOA
- Telef.: 351 21 387 69 61 - Fax: 351 21 387 75 96
- E-mail: teresa.dias@furtado.pt
- Web: www.furtado.pt

Teresa Maria Ferreira Pereira da Silva Garcia

- Cartório: R. Soldados da Índia, 72 – 1400-340 LISBOA
- Tel.: 21 3017086
- E-mail: garcia.teresa@netcabo.pt

Paulo Jorge Monteverde Plantier Saraiva Maia

- Cartório: Edifício Heron Castilho, Rua Braamcamp, 40 – 5E - 1250-050 LISBOA
- Tel.: 213 806 530 - Fax: 213 806 531
- E-mail: paulo.monteverde@bma.com.pt
- Web: www.bma.com.pt

Águeda Silva

- Cartório: Rua 4 de Outubro, 821 - 4810-485 GUIMARÃES
- E-mail: aguedasilva@gmail.com

Ana Bela Ferreira

- Cartório: Av. 5 de Outubro, 16, 2º Esq. - 1050-056 LISBOA
- Tel.: 217801963
- E-mail: sgcr@sgcr.pt
- Web: www.sgcr.pt

Margarida Martinho do Rosário

- Cartório: Av. António Augusto Aguiar 108, 4º - 1050-019 LISBOA
- Tel.: 218823990 – Fax: 218823997
- E-mail: margarida.rosario@gastao.com
- www.gastao.eu

Ana Rita Vilhena

- Cartório: Rua Vítor Cordon, 10-A – 1249-103 LISBOA
- Tel.: 21 3475020 – Fax: 21 3421885 e 21 3424583
- E-mail: anaritavilhena@jpcruz.pt
- Web: www.jpereiradacruz.pt

António Trigueiros de Aragão

- Cartório: : Rua Tomás Ribeiro, n.º 45 - 2º Andar, 1050-225 LISBOA
- Tel.: 210545500
- E-mail: ata@taglobal.pt
- Web: www.rcf.pt

Carmina Cardoso

- Cartório: Largo de São Carlos, 3 - 1200-410 LISBOA
- Tel.: 213583620 – Fax: 213159434
- E-mail: c.cardoso-183171@adv.oa.pt.

Elsa Maria Bruno Guilherme

- Cartório: Avenida da Liberdade, nº 258, 6º Andar - 1250-149 LISBOA
- Tel.: ++351 215 943 993
- E-mail: elsagui76@gmail.com

Filipe Pedro

- Cartório: Rua Varela Silva, 3 - 2º Dto. - 2730-233 BARCARENA
- E-mail: filipedro@netcabo.pt

Francisca Ferreira Pinto

- Cartório: Av. da República, 25 - 1º - 1050-186 LISBOA
- Tel.: 213821200 – Fax: 213877109
- E-mail: francisca.ferreira.pinto@garrigues.com / gcf@garrigues.com

Hugo Monteiro de Queirós

- Cartório: Av. Fontes Pereira de Melo, 43 - 1050-119 LISBOA
- Tel.: +351 213 197 311 – Tlm: +351 934 301 498
- E-mail: hugo.monteiroqueiros@plmj.pt
- Web: www.plmj.com

Isabel Bairrão

- Cartório: Rua Pedro Calmon, 7, 3.º Esquerdo, 1300-454 LISBOA
- Tel.: 926606856
- E-mail: ibairrao@gmail.com

Joana Mata

- Cartório: Avenida da Índia, n.º 10, Piso 0, 1349-066 LISBOA
- Tel.: 963996754
- E-mail: Joana.mata@pt.eylaw.com

João Jorge

- Cartório: Rua Tomás Ribeiro, nº 45 – 2º Andar, 1050-225 LISBOA
- Tel.: 210545500 – Fax: 213978754
- E-mail: joao.jorge@rcf.pt
- Web: www.rcf.pt

João Pedro Fazendeiro

- Cartório: Av. Conselheiro Fernando de Sousa, nº 19, 5º - 1070-072 LISBOA
- Tel.: 216083894
- E-mail: legal@protectidea.pt

Jorge Faustino

- Cartório: Rua Tomás Ribeiro, nº 45 – 2º Andar, 1050-225 LISBOA
- Tel.: 210545500 – Fax: 213978754
- E-mail: jorge.faustino@rcf.pt
- Web: www.rcf.pt

José de Novaes e Ataíde

- Cartório: Av. Duque D'Ávila, 32 - 1º - 1000-141 LISBOA
- Tel.: 213547763 – Fax: 213560486
- E-mail: geral@fdenovaes.com

Lídia Neves

- Cartório: Edifício Amoreiras Square, Rua Carlos Alberto da Mota Pinto, n.º 17, 2.º piso - 1070-313 LISBOA
- Tel.: 213192080
- E-mail: lneves@adcecija.pt

Lourenço de Sampaio

- Cartório: Rua do Salitre, 195 - 1269-063 LISBOA
- Tel.: 213841300 – Fax: 213875775
- E-mail: lourenco.sampaio@jedc.pt

Luís Humberto Ferreira

- Cartório: Edifício Net - Rua de Salazares, n.º 842 - 4149-002 PORTO
- Tel.: 220028916 - Fax: 225322066
- E-mail: luis.ferreira@patents.pt
- Web: <http://patentree.eu/>

Joana Fialho Pinto

- Cartório: Av. Fontes Pereira de Melo, 43, 1050-119 LISBOA
- E-mail: joana.fialhopinto@plmj.pt
- Web: www.plmj.com

Maria Cruz Garcia

- Cartório: Av. Casal Ribeiro, 50, 3º Andar – 1000-093 LISBOA
- Tel.: 91 145 26 59
- E-mail: inpi@clarkemodet.com.pt
- Web: www.clarkemodet.com

Mário Castro Marques

- Cartório: Rua António Cardoso, 235, 6º Dto Frt, 4150-081 PORTO
- Tel.: 91 9107557
- E-mail: mariocastromarques@gmail.com

Marisa Coimbra

- Cartório: Rua Dom Francisco Manuel de Melo 21, 1070-085 LISBOA
- Tel.: 21 313 2000 – Fax: 21 313 2001
- E-mail: marisa.coimbra@srslegal.pt
- Web: <https://www.srslegal.pt/pt/>

Nuno Lourenço

- Cartório: Lusoworld II A25. Rua Pé de Mouro 2710-144 SINTRA
- Tel.: 21 1395721 – Fax: 21 1946681
- E-mail: nuno.lourenco@today.patents.com
- Web: www.todaypatents.com

Rodolfo Condessa

- Cartório: Rua Cidade de Rabat, 31 - 8º Esq. - 1500-159 LISBOA
- Tel.: 966712005
- E-mail: rodolfo.condessa@gmail.com

Rui Duarte Catana

- Cartório: Av. Marquês de Tomar, 44 - 6º - 1069-229 LISBOA
- Tel.: 217613490 – Fax: 217613499
- E-mail: rui.catana@aduarateassoc.com
- Web: www.aduarateassoc.com

Rui Moreira de Resende

- Cartório: Rua Bernardo Lima, 3 - 1150-074 LISBOA
- Tel.: 213566400 – Fax: 213566488
- E-mail: ruiresende@rsa-advogados.pt

Sandra Martins Pinto

- Cartório: Praça Gen. Humberto Delgado 267, 3º Andar, Salas 1-2, 4000-288 Porto
- E-mail: sandramartinspinto@gmail.com

Teresa Luísa Catarino Fernandes Gingeira Martins

- Cartório: Edifício Net - Rua de Salazares, n.º 842 - 4149-002, PORTO
- Tel.: 220028916
- E-mail: teresa.martins@patents.pt
- Web: www.patentree.eu

Vasco Stilwell d'Andrade

- Cartório: Rua Castilho, 165 - 1070-050 LISBOA
- Tel.: 213817400 – Fax: 213826629
- E-mail: vsandrade@mlgts.pt
- Web: www.mlgts.pt

Vera Correia Alves

- Cartório: Rua do Carmo, n.º 11, 2º, sala 11, 4700-309 BRAGA
- Tlm: 919285011
- E-mail: valves@sablegal.pt

Ana Sofia Dinis Chaves

- Cartório: Rua Luis Gonzaga, Edifício Phoenix Garden, 7º andar H, MACAU
- Tel.: 00853 66591201
- E-mail: chaves.anasofia@gmail.com

Ália Mohamade Amadá

- Cartório: Rua Visconde de Santarém, n.º 75B, 1000 - 286 LISBOA
- E-mail: info@amadalegal.com
- Web: www.amadalegal.com

Rita Milhões

- Cartório: Rua do Salitre, 195 - 1269-063 LISBOA
- Tel.: 351 213 841 300
- E-mail: jedc@jedc.pt

Daniel Reis Nobre

- Cartório: Alameda dos Oceanos, 41K-21, Parque das Nações – 1990-207 LISBOA
- Tel.: 213 150 970 - Fax: 213 531 352
- E-mail: portugal@inventacom
- Web: www.inventa.pt

Tiago Reis Nobre

- Cartório: Alameda dos Oceanos, 41K-21, Parque das Nações – 1990-207 LISBOA
- Tel.: 213 150 970 - Fax: 213 531 352
- E-mail: portugal@inventa.com
- Web: www.inventa.pt

David Cardoso

- Cartório: Avenida Defensores de Chaves, 36, 1.º Direito, 1000-119 LISBOA
- Tel.: 218758322 – Fax: 255134816
- E-mail: dc@legalwest.eu

Ágata Pinho

- Cartório: Av. Sidónio Pais, n.º 379, Piso 1, sala 1.14, Ed. HOECHST - 4100-486 BOAVISTA, PORTO
- Tel.: 220167495 – Fax: 226092487
- E-mail: agatapinho@jpcruz.pt
- Web: www.jpereiradacruz.pt

Ana Eugénio

- Cartório: Rua António Enes 18-3D - 1050-025 LISBOA
- E-mail: aeugenio.ana@gmail.com

Ana M. Sebastião

- Cartório: Rua Vitor Cordon , 10-A – 1249-103 LISBOA
- Tel.: 21 3475020/30 – Fax: 21 3421885 e 21 3424583
- E-mail: anamsebastiao@jpcruz.pt
- Web: www.jpereiradacruz.pt

Cátia Ribeiro

- Cartório: Praça de Portugal nº. 7C - 1ºD - 2910-640 SETÚBAL
- Tel.: 265 228 685 - Fax: 265 228 637
- E-mail: catia@marquesmarcas.com
- Web: www.marquesmarcas.com

Joana Dez-Réis Grilo

- Cartório: Rua de Campolide n.º 164 D, 1070-029 LISBOA
- Tel.: 934954388
- E-mail: joana.grilo@protectdata.pt

Luís Caixinhas

- Cartório: Alameda dos Oceanos, 41K-21, Parque das Nações - 1990-207 LISBOA
- Tel.: 213 150 970 - Fax: 213 531 352
- E-mail: portugal@inventa.com
- Web: www.inventa.pt

Ricardo Abrantes

- Cartório: Taguspark, Núcleo Central 383, 2740-122 OEIRAS
- Tel.: 211344001
- E-mail: ricardo.abrantes@patents.pt
- Web: www.patentree.eu

Patrícia Marques

- Cartório: Rua Santo António nº47B, 3ºQ - 2410-168 LEIRIA
- Tel.: 963169814
- E-mail: patriciamarqs@gmail.com

Márcia Martinho da Rosa

- Cartório: Largo Machado de Assis, Ed. Roma – 5B, 1700-116 LISBOA
- Tel.: (+351) 913997452 / (+351) 211643217
- E-mail: marcia.rosa@mmr.pt
- Web: www.mmr.pt

Madalena Barradas

- Cartório: Avenida Casal Ribeiro, 50, 3º Dto, 1000-093 LISBOA
- Tel.: 21 3815050
- E-mail: mbarradas@clarkemodet.com

Luís Teixeira

- Cartório: Rua Públia Hortênsia de Castro, nº 1, 2º A - 1500-518 LISBOA
- E-mail: teixeira.luismanuel@gmail.com

Manuel Cunha Ferreira

- Cartório: Av. José Gomes Ferreira, 15 – 3ºL, 1495-139 ALGÉS
- Tel.: 213241530 - Fax: 213476656 / 213422446
- E-mail: manuel.cunhaferreira@agcunhaferreira.pt

Ana Fazendeiro

- Cartório: Av. das Forças Armadas, nº 125 - 12º - 1600-079 LISBOA
- Tel.: 217231800 - Fax: 217231899
- E-mail: ana.fazendeiro@abreuadvogados.com

Vítor Palmela Fidalgo

- Cartório: Alameda dos Oceanos, 41K-21, Parque das Nações – 1990-207 LISBOA
- Tel.: 213 150 970 - Fax: 213 531 352
- E-mail: vfidalgo@inventar.com
- Web: www.inventar.pt

Sérgio Coimbra Henriques

- Cartório: Av de Berna, 30 - 3º A, 1050-148 LISBOA
- Tel.: 211 64 99 99
- E-mail: sergiocoimbrahenriques@gmail.com

Filipa Lopes Galvão

- Cartório: Rua Professor Simões Raposo, nº 5, 4º B - 1600-660 LISBOA
- E-mail: flg@dcmlittler.com

Jorge Manuel Vaz Machado

- Cartório: Edifício Oceanus - Escrit. 1.9 - Av. da Boavista 3265, 4100-137 PORTO
- Tel.: 912325395
- E-mail: jmachado@inventar.com
- Web: www.inventar.com

Vera Albino

- Cartório: Alameda dos Oceanos, 41K-21, Parque das Nações – 1990-207 LISBOA
- Tel.: 213 150 970 - Fax: 213 531 352
- E-mail: portugal@inventar.com
- Web: www.inventar.pt

Maria João Pereira

- Cartório: Av. Doutor João Canavarro 305, 1º, sl 19, 4480-668 VILA DO CONDE
- Tel.: +351 252 611 927 / +351 91 019 87 35
- E-mail: mariabaltarpereira@gmail.com

Mário André Marques

- Cartório: Avenida Madame Curie, 27, 1A, 2720-111 AMADORA
- Tel.: +351 910842465
- E-mail: mario.marques@gmail.com

Isaura Monteiro

- Cartório: Avenida 25 de Abril, Urbanização Solar das Palmeiras, Bloco C4, 4ºD, 8100-506 LOULÉ
- Tel.: 914164499
- E-mail: isaura.monteiro@rcf.pt

Ana Rita Remígio

- Cartório: Edifício Net, Rua de Salazares 842 - 4149-002 PORTO
- Tel.: 225322064 - Fax: 225322066
- E-mail: ana.remigio@patents.pt
- Web: www.patents.pt

Daniela Dinis

- Cartório: Rua da Fé n.º 10 Casal do Rato 1675-313 PONTINHA
- Tel.: 961294016
- E-mail: danielamdinis-45642l@adv.oa.pt

Luís Pinto Monteiro

- Cartório: Av. da República, 25, 1º - 1050-186 LISBOA
- Tel.: 213821200 e 914898865
- E-mail: luis.pinto.monteiro@garrigues.com

Cláudia Freixinho Serrano

- Cartório: Rua Vitor Cordon , 10-A - 1249-103 LISBOA
- Tel.: 213475020 - Fax: 213421885
- E-mail: claudiaserrano@jpcruz.pt

David Marques

- Cartório: Avenida Cova dos Vidros, Lote 2570 - 2975-333 QUINTA DO CONDE
- E-mail: davidmtfmarques@gmail.com

Filipe Funenga

- Cartório: Postboks 9, 4068 STAVANGER NO / Rua Cidade de Ouro Preto n.º 12, Urbanização Vale da Rosa – 2910-834 SETÚBAL
- Tel.: (+47) 908 77 808
- E-mail: filipe.funenga@patent.no

Inês Monteiro Alves

- Cartório: Alameda dos Oceanos, 41K-21, Parque das Nações – 1990-207 LISBOA
- Tel.: 213150970 - Fax: 213531352
- E-mail: ialves@inventia.com

Mariana Bernardino Ferreira

- Cartório: Av. Álvares Cabral, 47 - 1.º - 1250-015 LISBOA
- Tel.: 213806530 - Fax: 213806531
- E-mail: mariana.ferreira@bma.com.pt
- Web: www.bma.pt

Patrícia Lima

- Cartório: Instituto Superior Técnico, Avenida Rovisco Pais - 1049-001 LISBOA
- E-mail: patriciamlima@hotmail.com

Rita Mendonça

- Cartório: Av. 5 de Outubro, 16, 2º Esq. - 1050-056 LISBOA
- Tel.: 217 801 963
- E-mail: sgcr@sgcr.pt
- Web: www.sgcr.pt

Rui do Nascimento Gomes

- Cartório: Rua Vitor Cordon, 10-A - 1249-103 LISBOA
- Tel.: 213475020 - Fax: 213421885
- E-mail: ruigomes@jpcruz.pt
- Web: www.jpereiradacruz.p

Vasco Rosa Dias

- Cartório: Est. Beira nº 176, 5º A - 3030-173 COIMBRA
- Tel.: 963312134
- E-mail: vasco.rosa.dias@gmail.com

Joana Piriquito Santos

- Cartório: Avenida da Liberdade, 212-S/L Esquerdo, Salas 1 e 2, 1250-147 LISBOA
- Tel.: 916225520
- E-mail: jps@nlp.legal

Sónia Mota Maia

- Cartório: Alameda da Quinta de Sto. António, nº 1 - Núcleo 1 - 2º E - 1600-675 LISBOA
- Tel.: 217160190 - Fax: 213244665
- E-mail: info@ip-smm.com

Pedro Bacelar

- Cartório: Estrada da Chainha, Lote 6, Nº163 R/C - 7005-198 ÉVORA
- Tel: 266040468 e 919654760 - Fax: 266040948
- E-mail: pedro.espanca@gmail.com

Miguel Antunes de Resende

- Cartório: Avenida de São Pedro nº 31 Monte Estoril - 2765-446 ESTORIL
- Tel: 910583778
- E-mail: miguelantunesderesende@gmail.com

Luís Sommer Ribeiro

- Cartório: Rua Artilharia Um, n.º 79, 3.º direito, 1250-038 LISBOA
- E-mail: geral@saveas.pt

João Pereira Cabral

- Cartório: Alameda dos Oceanos, 41, K21, Parque das Nações - 1990-207 LISBOA
- Tel: 213150970 - Fax: 213531352
- E-mail: jcabral@inventia.com
- Web: www.inventia.pt

João Francisco Sá

- Cartório: Rua Rangel de Quadros, nº 4 2º drt. - 3800-072 AVEIRO
- E-mail: Joaofrancis.sa@gmail.com

Sousa Ribeiro

- Cartório: Av. Álvares Cabral, nº 47, 1.º andar - 1250-015 LISBOA
- Tel: 213806530 - Fax: 213806531

Evangelino Marques Ribeiro

- Cartório: Praça de Portugal nº. 7C - 1ºD - 2910-640 SETÚBAL
- Tel: 265228685 e 932573091 - Fax: 265228637
- E-mail: marquesribeiro@marquesmarcas.com
- Web: www.marquesmarcas.com

Diogo Xavier Santos

- Cartório: Av. 5 de Outubro, 16, 2º Esq - 1050-056 LISBOA
- Tel: 217801963
- E-mail: sgcr@sgcr.pt

Saulo Chanoca

- Cartório: Rua Artilharia Um, nº 51, Páteo Bagatela, Edifício 1, 4º Andar - 1250-137 LISBOA
- Tel: 211554330 e 935274353
- E-mail: schanoca@bas.pt

Lígia Gata

- Cartório: Av. Dr. Mário Moutinho, Lt 1519, 7º Esq. - 1400-136 LISBOA
- Tel: 213011684
- E-mail: ligiaagata007@gmail.com

Manuel Bastos Moniz Pereira

- Cartório: Av. António Augusto Aguiar 108, 4º, 1050-019 LISBOA
- Tel: 218823990 - Fax: 218823997
- E-mail: manuel.pereira@gastao.eu
- Web: www.gastao.eu

Ana Neves

- Cartório: Alameda dos Oceanos 41, K-21, Parque das Nações, 1990-207 LISBOA
- Tel: 213150970
- E-mail: aneves@inventia.com

Ana Isabel Plácido Martins

- Cartório: Rua Feliciano de Castilho, 92, 4150-311 PORTO
- E-mail: anaplacidomartins-21156l@adv.oa.pt

André Sarmento

- Cartório: Rua Damião de Góis, nº 56, 4º Andar, apt. 43, 4050-221 PORTO
- Tel: 223 751 032
- E-mail: andrevsarmento@gmail.com

Carlos Miguel Vaz Serra

- Cartório: Edifício Lumnia, Rua da Centieira, nº 61 - 5B, 1800-056 LISBOA
- Tel: 917169727
- E-mail: carlos.miguel@ascenza.rovensa.com

Leila Teixeira

- Cartório: Avenida 24, 803 - 4500-201 ESPINHO
- Tel: 935254856
- E-mail: leilateixeiraa@gmail.com

Cristina de Castro

- Cartório: Rua António Sérgio, 49 - 3º Esq. - 6300-665 GUARDA
- Tel: 965028903
- E-mail: cristinacastro@ipg.pt

Mariana Belo de Oliveira

- Cartório: Rua Domingos Ferreira Pinto Basto, nº 45, 3830 -176 ÍLHAVO - AVEIRO
- Tel: 914913442
- E-mail: marianabelooliveira@gmail.com

Natacha Batista

- Cartório: Rua 9 de Março, nº 63, Cajados - 2965-505 ÁGUAS DE MOURA
- Tel: 916187637
- E-mail: anatachabatista@gmail.com

Raquel Antunes

- Cartório: Rua dos Ilhaves 29, 2825-339 COSTA DA CAPARICA
- Tel.: 913157271
- E-mail: rgaboleiroantunes@gmail.com

Sofia Rebelo Ladeira

- Cartório: Rua Ana de Castro Osório, nº 4 - 5º B- 1500-039 LISBOA
- Tel.: 969267585
- E-mail: ladeira.sofia@gmail.com

Adriana Esteves

- Cartório: Av. Casal Ribeiro, 50 - 3º andar – 1000-093 LISBOA
- Tel.: 213815050 – Fax: 212831150
- E-mail: aesteves@clarkemodet.com.pt

Cláudia Tomás Pedro

- Cartório: Avenida da República, n.º 25, 1.º – 1050-186 LISBOA
- Tel.: 213821200 Fax: 213821290 | Tlm: 966478360
- E-mail: claudia.tomas.pedro@garrigues.com

Diana Pereira

- Cartório: Alameda dos Oceanos, 41, K21, Parque das Nações – 1990-207 LISBOA
- Tel.: 213150970/1 – Fax: 213531352
- E-mail: dpereira@inventia.com

Inês Sequeira

- Cartório: Alameda dos Oceanos, 41, K21, Parque das Nações – 1990-207 LISBOA
- Tel.: 918860596
- E-mail: isequeira@inventia.com

Joel David Rodrigues

- Cartório: Rua Escola do Futebol, n.º 11, 1.º dto. – 8700-258 OLHÃO
- Tel.: 961 108 500
- E-mail: jdcruzrodrigues@gmail.com

Inês Guerra

- Cartório: Av. 5 de Outubro, 16, 2º Esq. - 1050-056 LISBOA
- Tel.: 217801963
- E-mail: sgcr@sgcr.pt
- Web: www.sgcr.pt

Luísa Azevedo Soares Rodrigues

- Cartório: Rua António da Silveira, 131– 2765-300 ESTORIL
- Tel.: 914431158
- E-mail: marialuisa.rodrigues@gmail.com

Miguel Bibe

- Cartório: Alameda dos Oceanos, 41, K21, Parque das Nações– 1990-207 LISBOA
- Tel.: 918759849
- E-mail: mbibe@inventia.com

Tiago Andrade

- Cartório: Rua Vitor Cordon, 10-A – 1200-442 LISBOA
- Tel.: 213475020
- E-mail: tiagoandrade@jpcruz.pt
- Web: www.jpereiradacruz.pt

Cláudia Alexandra Maia do Couto

- Cartório: Av. Casal Ribeiro, 50 - 3º andar - 1000-093 LISBOA
- Tel: 213 815 050
- E-mail: ccouto@clarkemodet.com

Cristina Maria Sanches Simões de Faria

- Cartório: Rua António Livramento, n.º3, -5ºC 1600-371 LISBOA
- Tel: 960290166
- E-mail: csdefaria@gmail.com

Diogo de Almeida Antunes

- Cartório: Alameda dos Oceanos 41 K 21-1991-207 LISBOA
- Tel. 21 3150970 – Tlm: 925835323
- E-mail: dantunes@inventia.com

Dulce Varandas Andrade

- Cartório: Rua da Vilarinha, n. 543, 4100-515 - PORTO
- Tel.: 962043227
- E-mail: dulce.varandas@gmail.com

Filipa João da Gama Franco Marques Pereira

- Cartório: Rua Victor Cordon, n.º 10 - A - 1249-103 LISBOA
- Tlm.: 910075582
- E-mail: filipapereira@jpcruz.pt

Inês Duarte Tavares

- Cartório: Av. Fontes Pereira de Melo, 42, 1050-119 LISBOA
- Tel.: (+351) 213 197 322 | (+351) 938 433 217
- E-mail: ines.duartetavares@plmj.pt
- Web: www.plmj.com

Joana Alves Coelho

- Cartório: Praça General Humberto Delgado, 267 - 3º salas 1 e 2 - 4000-288 PORTO
- Tel.: 222012603 - Fax: 222012605
- E-mail: jac@sgcr.pt
- Web: www.sgcr.pt

Miguel Filipe Duarte

- Cartório: Faculdade de Medicina da Universidade de LISBOA,
Avenida Professor Egas Moniz, 1649-028 LISBOA
- Tel.: (+351) 217 999 411 - ext: 47020
- E-mail: miguel.duarte@medicina.ulisboa.pt

Vera Lúcia Faria Viola Gonçalves

- Cartório: Rua Dr. Herminio Laborinho, nº 13 - 2500-214 CALDAS DA RAINHA
- Tel.: 914287287
- E-mail: vera.viola.goncalves@gmail.com

Diogo Frada Almeida

- Cartório: Rua Castilho n.º 165 - 1070-050 LISBOA
- Tel.: 213817400- Fax: 213826629
- E-mail: dfalmeida@mlgts.pt
- Web: www.mlgts.pt

Joana Eugénio

- Cartório: Av. Sidónio Pais 379, Ed. Hoechst, Sala 1.14 - 4100-468 PORTO
- Tel.: 220167495 / 917814970
- E-mail: joanaeugenio@jpcruz.pt

Júlia Alves Coutinho

- Cartório: Rua da Ilha Terceira, 1, 3º Direito, 1000-171 LISBOA
- E-mail: juliaalvescoutinho@gmail.com

Maria João Carapinha

- Cartório: Largo Samwell Dinis, n.º 3 - 2.º Dto.- 2820-491 ALMADA
- Tel.: 926224774
- E-mail: mariajoacarapinha@gmail.com

Miguel Maia

- Cartório: Edifício Net -Rua de Salazares, n.º 842 - 4149-002- PORTO
- Tel.: 220 028 916
- E-mail: miguel.maia@patents.pt
- Web: www.patentree.eu

Pedro Rebelo Tavares

- Cartório: Rua Nossa Senhora de Fátima, 177, Piso 7 - 4050-427 PORTO
- Tel.: 223715485 / 916589604 - Fax: 223723285
- E-mail: pedro.tavares@pra.pt

Sílvia Vieira

- Cartório: Edifício Net - Rua de Salazares, n.º 842 - 4149-002 PORTO
- Tel.: 220028916
- E-mail: silvia.vieira@patents.pt
- Web: www.patentree.eu

Vitor Sérgio Moreira

- Cartório: Alameda dos Oceanos, 41K, 21 - Parque das Nações - 1990-207 LISBOA
- Tel.: 213150970 - Fax: 213531352
- E-mail: vmoreira@inventia.com

Luisa Resende Castro

- Cartório: Av. Casal Ribeiro, 50 – 3ºandar- 1000-093 LISBOA
- Tel.: 213815050
- E-mail: luisarezendecastro@gmail.com

Marisol Cardoso

- Cartório: Alameda dos Oceanos 41 K-21 - 1990-207 LISBOA
- E-mail - mcardoso@inventia.com
- Tel.: 213150970

José Maria Lopes Pires Santos Quelhas

- Cartório: Av. Fontes Pereira de Melo, 43 - 1050-119 LISBOA
- E-mail: josemaria.quelhas@plmj.pt
- Tel.: 211592504

Francisco Branco Pardal

- Cartório: Av. EUA 61, 2 esq. 1700-165 LISBOA
- E-mail: franciscobpardal@gmail.com

Vasco Granate

- Cartório: Av.ª Fontes Pereira de Melo, 43, 1050-119 LISBOA
- E-mail: vasco.granate@plmj.pt
- Tel.: 213197303

Maria João Nunes

- Cartório: Rua Nova de Almada 29, 2640-411 – MAFRA
- E-mail: mariajoaodecamposnunes@gmail.com
- Tel.: 916219056

Beatriz Pereira da Cruz

- Cartório: Rua das Janelas Verdes. Nº 128 2º Andar, 1200-692 - LISBOA
- E-mail: beatrizpcruz@hotmail.com

Madalena Pacheco

- Cartório: Edifício Heron Castilho, R. Braamcamp 40 - 5º E, 1250-050 - LISBOA
- E-mail: madalena.pacheco@bma.pt
- Tel.: 213 806 530
- Web: www.bma.pt

António Aragão

- Cartório: Rua Tomás Ribeiro, nº 45 – 2º Andar, 1050-225 LISBOA
- Tel.: 210545500
- E-mail: antonio.aragao@rcf.pt
- Web: www.rcf.pt

Andreia Pereira

- Cartório: Rua Tomás Ribeiro, n.º 45 – 2º Andar, 1050-225 - LISBOA
- E-mail: andreia.pereira@rcf.pt
- Tel.: 210545500 - Fax: 213978754
- Web: www.rcf.pt

Catarina Azevedo Fernandes

- Cartório: Av.ª General Humberto Delgado, 181, 4800-158 - GUIMARÃES
- E-mail: catarinaazevedo@gamalobomelo.com
- Tel.: 253421600

Diana Andrade Sands

- Cartório: Rua Vitorino Nemésio, 107 - Rés do Chão Direito - 4050-638 PORTO
- E-mail: diana.faustino.andrade@gmail.com
- Tel.: 925585334

Rui Manuel Silva

- Cartório: Praça Doutor Teixeira de Aragão 7, 3º Direito, 1500-251 LISBOA
- Tlm.: 914024203
- E-mail: ruimsilva3@gmail.com

Alexandra Oliveira

- Cartório: Rua Padre António Francisco Marques Nº1, 2º Dto, 1675-014 PONTINHA
- Tlm.: 913643170
- E-mail: alexandra.peresdeoliveira@gmail.com

Inês Falcão Rovisco

- Cartório: Av. António Augusto Aguiar 108, 4º, 1050-019 Lisboa
- Tel.: 218823990 – Tlm.: 939624767
- E-mail: ines.rovisco@gastao.com

Manuel Gil Fernandes

- Cartório: Rua Sousa Martins, 16, 1º A, 1050-218 LISBOA
- Tlm.: 919902476
- E-mail: manelmgil@gmail.com

Susana Couto Gonçalves

- Cartório: Casal Ribeiro, 50, 3º dto, 1000-091 LISBOA
- Tlm.: 917938762
- E-mail: sgoncalves@clarkemodet.com

João Carlos Assunção

- Cartório: Avenida da Liberdade, 212, S/L Esquerdo, 1250-147 LISBOA
- Tel.: 210540860 - Tlm.: 962104158
- E-mail: jca@nlp.legal
- Web: www.nlp.legal

Elizabete Coutinho

- Cartório: Rua 1º de Maio, nº 8, Soutelo, 3850-587 Branca, ALBERGARIA-A-VELHA
- Tlm.: 913839747
- E-mail: elizabeteccoutinho@gmail.com

Antonieta Ribeiro

- Cartório: Instituto Superior Técnico – Avenida Rovisco Pais, 1049-001 LISBOA
- Tel.: 218417391
- E-mail: antonieta.ribeiro@tecnico.ulisboa.pt
- Web: <https://tecnico.ulisboa.pt/>

Carla Andrade Silva

- Cartório: Avenida José Gomes Ferreira, 15 – 3º L, 1495-139 ALGÉS
- Tel.: 213241530
- E-mail: carla.silva@agcunhaferreira.pt

PROCURADORES AUTORIZADOS

(Os Procuradores Autorizados são pessoas singulares que, não sendo Agentes Oficiais da Propriedade Industrial, podem praticar actos e termos do processo, juntando, para o efeito, procuração simples e com poderes especiais para cada processo)

Artur Almeida Pinto Furtado da Luz

- Cartório: Rua da Madalena, 214 – 4º – 1100-325 LISBOA
- Tel.: 21 8870657 – Fax: 21 8879714
- E-mail: abpatentiena@mail.telepac.pt

Carlos António dos Santos Rodrigues

- Cartório: Rua da Madalena, 214 – 4º – 1100-325 LISBOA
- Tel.: 21 8870657 – Fax: 21 8879714
- E-mail: abpatentiena@mail.telepac.pt

Ruy Pelayo de Sousa

- Cartório: Rua de Sá da Bandeira, 706 – 2º Esq. – 4000-432 PORTO
- Tel.: 22 2046120 – Fax: 22 2080728
- E-mail: geral@arlindodesousa.pt
- Web: www.arlindodesousa.pt

Carmen Ferreira Furtado da Luz de Oliveira e Silva

- Cartório: Rua Sousa Martins, N.º 10 - 7º – 1050-218 LISBOA
- Tel.: 21 3876961 – Fax: 21 3877596
- E-mail: furtado.marcas@netcabo.pt

Luís Reinaldo de Oliveira e Silva

- Cartório: Rua Maria Pia, 20 - 3º Dto. – 1350-208 LISBOA
- Tel.: 21 3951814 – Fax: 21 3951842
- E-mail: publimarca@iol.pt

Carlos Eugénio Reis Nobre

- Cartório: Alameda dos Oceanos, 41K-21, Parque das Nações – 1990-207 LISBOA
- Tel.: 213 150 970 - Fax: 213 531 352
- E-mail: portugal@inventia.com
- Web: www.inventia.pt

Maria Margarida Gomes Sanches Nunes

- Cartório: Av. António José Gomes, 60 - B - 1º E, Apartado 175 – 2801-902 ALMADA
- Tel.: 21 2744129 e 21 2768069 – Fax: 21 2740012
- E-mail: guimarque@guimarque.pt

José Roger Pimenta Rodrigues

- Cartório: Praça Francisco Sá Carneiro, 3 – 4º - Apartado 2874 – 1000-159 LISBOA CODEX
- Tel. 21 8461705 – Fax 21 8478686