

BOLETIM DA PROPRIEDADE INDUSTRIAL

Nº 2025/12/04 (234/2025) **4 de dezembro de 2025**

Sumário

| | |
|--|-----------|
| Aviso..... | 3 |
| Códigos | 3 |
| TRIBUNAIS | 7 |
| Decisões judiciais relativas a processos de propriedade industrial | 7 |
| Sentença do Tribunal da Propriedade Intelectual, Juiz 2, relativa à marca nacional n.º 724775, julga improcedente o recurso e mantém o despacho recorrido que concedeu a marca..... | 7 |
| Sentença do Tribunal da Propriedade Intelectual, Juiz 3, relativa ao logótipo, n.º 56818, julga improcedente o recurso e mantém o despacho recorrido que concedeu o logótipo..... | 17 |
| PATENTES DE INVENÇÃO | 30 |
| Concessões - FG4A..... | 30 |
| Patentes europeias vigentes em Portugal - FG4A..... | 31 |
| Recusas - FC4A | 32 |
| Caducidades por falta de pagamento de taxa - MM3A | 33 |
| Caducidades por falta de pagamento de taxa - Patente europeia - MM4A | 34 |
| Caducidades por limite de vigência - Patente europeia - MM3A..... | 35 |
| CERTIFICADOS COMPLEMENTARES DE PROTECÇÃO | 36 |
| Publicação da notificação definida pelo Regulamento (UE) 2019/933 que altera o Regulamento (CE) n.º 469/2009 relativo ao certificado complementar de proteção para os medicamentos | 36 |
| MODELOS DE UTILIDADE | 37 |
| Pedidos - BB/CA1K..... | 37 |
| Recusas - FC4K | 38 |
| DESENHOS OU MODELOS | 39 |
| Pedidos - BB/CA1Y | 39 |
| Concessões - FG4Y..... | 41 |
| Averbamentos - PD1Y, PD3Y, PC1Y, PC3Y..... | 42 |
| REGISTO NACIONAL DE MARCAS..... | 43 |
| Pedidos | 43 |
| Concessões | 56 |
| Vigências por sentença..... | 59 |
| Recusas..... | 60 |
| Renovações | 61 |
| Averbamentos..... | 62 |
| Desistências..... | 64 |
| Outros Atos..... | 65 |
| Requerimentos indeferidos..... | 66 |
| Pedidos e Avisos de Deferimento de Revalidação..... | 67 |
| REGISTO INTERNACIONAL DE MARCAS | 68 |
| Concessões | 68 |
| REGISTO DE LOGÓTIPOS | 69 |

| | |
|---|----|
| Pedidos | 69 |
| Concessões | 70 |
| Vigências por sentença..... | 71 |
| Renovações | 72 |
| Caducidades por falta de pagamento de taxa, ao abrigo do artigo 372.º, n.º 4, do CPI..... | 73 |
| Requerimentos indeferidos..... | 74 |
| AGENTES OFICIAIS DE PROPRIEDADE INDUSTRIAL..... | 75 |
| PROCURADORES AUTORIZADOS | 97 |

Aviso

À matéria publicada no presente Boletim são aplicáveis as disposições do Código da Propriedade Industrial.

Códigos

Códigos das rubricas (St. 17 OMPI)

Títulos de propriedade industrial:

- A — Patente de invenção.
- K — Modelo de utilidade.
- L — Modelo industrial.
- Q — Desenho industrial.
- Y — Desenho ou modelo.
- 1 — Pedido não examinado.
- 3 — Pedido examinado sem pesquisa.
- 4 — Pedido examinado com pesquisa.

Publicação:

BB — Publicação de pedidos e correspondente disponibilização dos documentos ao público, para consulta ou fornecimento de cópias, a pedido.

Oposição:

CA — Fase de oposição.

Procedimento de concessão:

- FA — Desistências.
- FC — Recusas.
- FF — Concessão provisória.
- FG — Concessão; Registo; Estatuto legal; Licenças.
- GA — Transformação de pedido de título de propriedade industrial.
- PC — Transmissão.
- PD — Mudanças de identidade/sede.
- QB — Licenças concedidas e registadas.

Correções; outros:

- HK — Retificações.
- HZ — Requerimentos indeferidos.

Caducidade dos direitos de propriedade industrial:

- MA — Renúncias.
- MM — Caducidades.

Manutenção dos direitos de propriedade industrial:

- NF — Revalidações.

Outras decisões:

RL — Despachos proferidos por sentença alterando despacho anterior.

Lista dos Códigos INID — Identificação Numérica Internacional de Dados Bibliográficos (Normas St. 9, St. 60, St. 80 OMPI)

Patentes, Modelos de Utilidade, Certificados Complementares de Proteção, Desenhos ou Modelos:

- (11) Número de pedido.
- (19) Organismo emissor, país.
- (22) Data do pedido.
- (28) Número de objetos de um pedido múltiplo.
- (30) Data, país e número de prioridade.
- (43) Data de publicação de pedido não examinado.
- (44) Data de publicação de pedido examinado.
- (51) Classificação internacional:
 - A, U — Int. Cl. 7;
 - L, Q, Y — LOC (8).
- (54) Título em português.
- (55) Reprodução fotográfica do desenho ou modelo.
- (57) Resumo e desenho da invenção/descrição do desenho ou modelo.
- (71) Requerente, nacionalidade, profissão, morada.
- (72) Inventor(es)/autor(es).

Marcas, Nomes e Insígnias de Estabelecimento, Logótipos, Denominações de Origem e Indicações Geográficas, Recompensas:

- (210) Número de pedido.
- (220) Data do pedido.
- (300) Data, país e número de prioridade.
- (441) Data de publicação do pedido não examinado.
- (442) Data de publicação do pedido examinado.
- (511) Lista de produtos ou serviços segundo a Classificação Internacional de Nice [NCL (8)].
- (512) Classificação Nacional e/ou lista de produtos ou serviços.
- (531) Descrição dos elementos figurativos das marcas segundo a Classificação Internacional de Viena [CFE (5)].
- (540) Reprodução do sinal.
- (550) Indicação do tipo de marca
- (551) Indicação de que a marca é coletiva, de certificação ou de associação.
- (561) Transliteração da marca.
- (566) Tradução da marca ou das palavras nela contidas.
- (591) Informações de cores reivindicadas.
- (730) Nome do requerente, nacionalidade, profissão, morada.

Outros códigos

MNA — Marca nacional.
MCA — Marca Coletiva.
MCC — Marca de Certificação ou de Garantia.
NOM — Nome de estabelecimento.
INS — Insignia de estabelecimento.
LOG — Logótipo.
DNO — Denominação de Origem Nacional.
DOI — Denominação de Origem Internacional.
IGR — Indicação Geográfica.
RCS — Recompensa.

**Lista alfabética dos códigos de países,
organizações intergovernamentais
e outras entidades
(Norma St. 3 OMPI)**

AD — Andorra.
AE — Emirados Árabes Unidos.
AF — Afeganistão.
AG — Antígua e Barbuda.
AI — Anguila.
AL — Albânia.
AM — Arménia.
AN — Antilhas Holandesas.
AO — Angola.
AP — ARIPO — Organização Regional Africana da Propriedade Industrial.
AR — Argentina.
AT — Áustria.
AU — Austrália.
AW — Aruba.
AZ — Azerbaijão.
BA — Bósnia-Herzegovina.
BB — Barbados.
BD — Bangladesh.
BE — Bélgica.
BF — Burquina Faso.
BG — Bulgária.
BH — Barém.
BI — Burundi.
BJ — Benin.
BM — Bermudas.
BN — Brunei Darussalam.
BO — Bolívia.
BOIP — *Office* da Propriedade Intelectual do Benelux.
BR — Brasil.
BS — Baamas.
BT — Butão.
BV — Ilha Bouvet.
BW — Botswana.
BY — Bielo-Rússia.
BZ — Belize.
CA — Canadá.
CD — República Democrática do Congo.
CF — República Centro-Africana.
CG — Congo.

CH — Suíça.
CI — Costa do Marfim.
CK — Ilhas Cook.
CL — Chile.
CM — Camarões.
CN — China.
CO — Colômbia.
CR — Costa Rica.
CU — Cuba.
CV — Cabo Verde.
CY — Chipre.
CZ — República Checa.
DE — Alemanha.
DJ — Djibuti.
DK — Dinamarca.
DM — Dominica.
DO — República Dominicana.
DZ — Argélia.
EA — EAPO — Organização Euro-Asiática de Patentes.
EC — Equador.
EE — Estónia.
EG — Egipto.
EH — Sara Ocidental.
EM — EUIPO — Instituto da Propriedade Intelectual da União Europeia.
EP — IEP — Instituto Europeu de Patentes.
ER — Eritreia.
ES — Espanha.
ET — Etiópia.
FI — Finlândia.
FJ — Fiji.
FK — Ilhas Malvinas.
FO — Ilhas Faroé.
FR — França.
GA — Gabão.
GB — Reino Unido.
GC — Instituto de Patentes do Conselho de Cooperação dos Estados Árabes do Golfo (GCC).
GD — Granada.
GE — Geórgia.
GG — Guernsey.
GH — Gana.
GI — Gibraltar.
GL — Gronelândia.
GM — Gâmbia.
GN — Guiné.
GQ — Guiné Equatorial.
GR — Grécia.
GS — Geórgia do Sul e as ilhas Sandwich do Sul.
GT — Guatemala.
GW — Guiné-Bissau.
GY — Guiana.
HK — Hong-Kong/China.
HN — Honduras.
HR — Croácia.
HT — Haiti.
HU — Hungria.
IB — Secretaria Internacional da Organização Mundial da Propriedade Intelectual (OMPI).
ID — Indonésia.
IE — Irlanda.

| | |
|---|--|
| IL — Israel. | NZ — Nova Zelândia. |
| IM — Ilha de Man. | OA — OAPI — Organização Africana da Propriedade Intelectual. |
| IN — Índia. | OM — Omã. |
| IQ — Iraque. | PA — Panamá. |
| IR — República Islâmica do Irão. | PE — Peru. |
| IS — Islândia. | PG — Papua Nova Guiné. |
| IT — Itália. | PH — Filipinas. |
| JE — Jersey. | PK — Paquistão. |
| JM — Jamaica. | PL — Polónia. |
| JO — Jordânia. | PT — Portugal. |
| JP — Japão. | PW — Palau. |
| KE — Quênia. | PY — Paraguai. |
| KG — Quirguistão. | QA — Quatar. |
| KH — Camboja. | QZ — Instituto Comunitário de Variedades Vegetais (CPVO). |
| KI — Quiribáti. | RO — Roménia. |
| KM — Comores. | RS — Sérvia. |
| KN — S. Kitts e Nevis. | RU — Federação Russa. |
| KP — República Popular Democrática da Coreia. | RW — Ruanda. |
| KR — República da Coreia. | SA — Arábia Saudita. |
| KW — Koweit. | SB — Ilhas Salomão. |
| KY — Ilhas Caimão. | SC — Seychelles. |
| KZ — Cazaquistão. | SD — Sudão. |
| LA — República Popular Democrática do Laos. | SE — Suécia. |
| LB — Líbano. | SG — Singapura. |
| LC — Santa Lúcia. | SH — Santa Helena. |
| LI — Listenstaina. | SI — Eslovénia. |
| LK — Sri Lanka. | SK — Eslováquia. |
| LR — Libéria. | SL — Serra Leoa. |
| LS — Lesoto. | SM — São Marinho. |
| LT — Lituânia. | SN — Senegal. |
| LU — Luxemburgo. | SO — Somália. |
| LV — Letónia. | SR — Suriname. |
| LY — Líbia. | ST — São Tomé e Príncipe. |
| MA — Marrocos. | SV — El Salvador. |
| MC — Mónaco. | SY — República Árabe da Síria. |
| MD — República da Moldávia. | SZ — Suazilândia. |
| ME — Montenegro. | TC — Ilhas Turcas e Caicos. |
| MG — Madagáscar. | TD — Chade. |
| MK — Ex-República Jugoslava da Macedónia. | TG — Togo. |
| ML — Mali. | TH — Tailândia. |
| MM — Myanmar (Birmânia). | TJ — Tajiquistão. |
| MN — Mongólia. | TL — Timor-Leste. |
| MO — Macau. | TM — Turquemenistão. |
| MP — Ilhas Marianas do Norte. | TN — Tunísia. |
| MR — Mauritânia. | TO — Tonga. |
| MS — Montserrat. | TR — Turquia. |
| MT — Malta. | TT — Trinidad e Tobago. |
| MU — Maurícias. | TV — Tuvalu. |
| MV — Ilhas Maldivas. | TW — Taiwan/China. |
| MW — Malavi. | TZ — República Unida da Tanzânia. |
| MX — México. | UA — Ucrânia. |
| MY — Malásia. | UG — Uganda. |
| MZ — Moçambique. | US — Estados Unidos da América. |
| NA — Namíbia. | UY — Uruguai. |
| NE — Níger. | UZ — Uzbequistão. |
| NG — Nigéria. | VA — Vaticano. |
| NI — Nicarágua. | VC — São Vicente e Granadinas. |
| NL — Holanda. | VE — Venezuela. |
| NO — Noruega. | VG — Ilhas Virgens (GB). |
| NP — Nepal. | VN — Vietname. |
| NPI — Instituto Nórdico de Patentes. | |
| NR — Nauru. | |

VU — Vanuatu.

WO — OMPI — Organização Mundial da
Propriedade Intelectual.

WS — Samoa.

YE — Iémen.

YU — Jugoslávia. (1)

ZA — África do Sul.

ZM — Zâmbia.

ZW — Zimbabwe.

(1) O código YU foi retirado da lista, em Novembro de 2006. Até essa data identifica a ex-Jugoslávia, a Sérvia e o Montenegro.

TRIBUNAIS

Decisões judiciais relativas a processos de propriedade industrial

Sentença do Tribunal da Propriedade Intelectual, Juiz 2, relativa à marca nacional n.º 724775, julga improcedente o recurso e mantém o despacho recorrido que concedeu a marca.

Assinado em 06-09-2025, por
Helena Pinto, Juiz de Direito



Processo: 472/24.8YHLSB
Referência: 632916

**Lisboa - Tribunal da Propriedade Intelectual
Juízo da Propriedade Intelectual - Juiz 2**

Rua Marquês da Fronteira - Palácio da Justiça
1098-001 Lisboa
Telef: 213846400 Fax: 211373576 Mail: tribunal.p.intelectual@tribunais.org.pt

Recurso de Propriedade Industrial

I- RELATÓRIO

GLOBAL METIK, LDA., com sede social nos Jardins do Braço de Prata, Rua F, Lote 8, Bloco D, 4º Andar, em Lisboa, veio, ao abrigo do disposto nos artigos 38º, alínea a), 39º, 40º, nº 1 e 41º do Código da Propriedade Industrial, (doravante CPI) interpor recurso judicial da decisão do Instituto Nacional da Propriedade Industrial (doravante INPI) que concedeu o registo da marca nacional nº 724775 “AGELESS SOLUTIONS” à sociedade Ferreira de Lima Unipessoal Lda, com sede na Avenida João XXXI, 1084, Souto, Vermoim, V.N. de Famalicão, com fundamento em no facto de existir risco de confusão com a marca nº de que é titular.

Regularmente citada, veio a Recorrida pugnar pela manutenção do despacho, alegando, em suma, não ocorrer qualquer risco de confusão entre as marcas.

II-SANEAMENTO

O Tribunal é competente em razão da nacionalidade, da matéria e da hierarquia. O processo é o próprio e não enferma de nulidades que invalidem todo o processado.

As partes têm personalidade e capacidade judiciárias, estão regularmente representadas.

Não existem outras nulidades, exceções ou quaisquer questões prévias que obstem ao conhecimento do mérito da causa e que cumpra agora conhecer.

Questão a decidir: apurar se existe risco de confusão da marca recorrida com as marcas da Recorrente e decidir pela manutenção ou revogação do despacho do INPI que concedeu o registo da marca nacional nº 724775 “AGELESS SOLUTIONS”.

III-FUNDAMENTAÇÃO DE FACTO

Face aos documentos juntos e a posição das partes, mostram-se provados os seguintes factos, com interesse para a decisão da causa:

1. A Requerida Ferreira de Lima Unipessoal Lda, NUIPC 514271256, com sede na Avenida João XXXI, 1084, Souto, 4770-768 Vermoim, V.N. de Famalicão, apresentou



Processo: 472/24.8YHLSB
Referência: 632916

Lisboa - Tribunal da Propriedade Intelectual

Juízo da Propriedade Intelectual - Juiz 2

Rua Marquês da Fronteira - Palácio da Justiça
1098-001 Lisboa

Telef: 213846400 Fax: 211373576 Mail: tribunal.p.intelectual@tribunais.org.pt

Recurso de Propriedade Industrial

em 29/04/2024 junto do INPI pedido de registo de marca nacional sob o nº 724775, para o sinal “AGELESS SOLUTIONS”, reivindicando proteção para os produtos e serviços e classes abaixo discriminados

05 – Produtos farmacêuticos e remédios naturais

10 – Aparelhos e instrumentos médicos e veterinários

11 – Aparelhos para bronzamento

21 – Utensílios cosméticos, de higiene e para os cuidados de beleza

41 – Serviços de educação, entretenimento e desporto

44 – Serviços de cuidados de saúde para pessoas; Serviços de higiene e cuidados de beleza para pessoas

2. O pedido de registo de marca em causa, sob o nº 724775, foi objeto de despacho de concessão pelo Senhor Diretor de Marcas do INPI, o qual foi publicado no Boletim da Propriedade Industrial a 13/09/2024.

3. A Recorrente é titular dos registos das seguintes marcas nacionais:

AGE|LESS
ANTI-AGING CENTER

• MNA 688383, para assinalar: cirurgia plástica; serviços clínicos de cirurgia plástica e estética; cuidados de estética para seres humanos; clínicas médicas; serviços de clínicas médicas; serviços de cuidados de saúde; fornecimento de serviços de cuidados de saúde; medicina dentária; aconselhamento em saúde, da Classe 44, concedido em 03/10/2022 e publicado no BPI n.º 196/2022, em 07/10/2022.

• MNA 693903, para assinalar: cosméticos para os cuidados da pele, da Classe 03, concedido em 26-01-2023 e publicado no BPI n.º 22/2023, em 31/01/2023.



Processo: 472/24.8YHLSB
Referência: 632916

Lisboa - Tribunal da Propriedade Intelectual

Juízo da Propriedade Intelectual - Juiz 2

Rua Marquês da Fronteira - Palácio da Justiça
1098-001 Lisboa

Telef: 213846400 Fax: 211373576 Mail: tribunal.p.intelectual@tribunais.org.pt

Recurso de Propriedade Industrial



• MNA 693902, para assinalar: cosméticos para os cuidados da pele, na Classe 3, concedido em 28/10/2022 e publicado no BPI de 30/01/2023.

• MNA 706055, BODYFLASH BY

AGELESS para assinalar: cirurgia plástica; serviços clínicos de cirurgia plástica e estética; cuidados de estética para seres humanos.; clínicas médicas; serviços de clínicas médicas; serviços de cuidados de saúde; fornecimento de serviços de cuidados de saúde; medicina dentária; aconselhamento em saúde, da Classe 44, concedido em 04/09/2023 e publicado no BPI n.º 174/2023, de 07/09/2023.

• MNA 706056, BODYGLAM BY

AGELESS para assinalar cirurgia plástica; serviços clínicos de cirurgia plástica e estética; cuidados de estética para seres humanos.; clínicas médicas; serviços de clínicas médicas; serviços de cuidados de saúde; fornecimento de serviços de cuidados de saúde; medicina dentária; aconselhamento em saúde, da Classe 44, concedido em 04/09/2023 e publicado no BPI n.º 174/2023, de 07/09/2023.

• MNA 706057, BODYBOOST BY

AGELESS para assinalar cirurgia plástica; serviços clínicos de cirurgia plástica e estética; cuidados de estética para seres humanos.; clínicas médicas; serviços de clínicas médicas; serviços de cuidados de saúde; fornecimento de serviços de cuidados de saúde; medicina dentária; aconselhamento



Processo: 472/24.8YHLSB
Referência: 632916

Lisboa - Tribunal da Propriedade Intelectual

Juízo da Propriedade Intelectual - Juiz 2

Rua Marquês da Fronteira - Palácio da Justiça

1098-001 Lisboa

Telef: 213846400 Fax: 211373576 Mail: tribunal.p.intelectual@tribunais.org.pt

Recurso de Propriedade Industrial

em saúde, da Classe 44, concedido em 04/09/2023 e publicado no BPI n.º 174/2023, de 07/09/2023.

- MNA 706060, SMARTAGING BY

AGELESS para assinalar cirurgia plástica; serviços clínicos de cirurgia plástica e estética; cuidados de estética para seres humanos.; clínicas médicas; serviços de clínicas médicas; serviços de cuidados de saúde; fornecimento de serviços de cuidados de saúde; medicina dentária; aconselhamento em saúde, da Classe 44, da Classe concedido em 04/09/2023 e publicado no BPI n.º 174/2023, de 07/09/2023.

- MNA 706049, GLOBALCAPILLUS BY

AGELESS para assinalar cirurgia plástica; serviços clínicos de cirurgia plástica e estética; cuidados de estética para seres humanos.; clínicas médicas; serviços de clínicas médicas; serviços de cuidados de saúde; fornecimento de serviços de cuidados de saúde; medicina dentária; aconselhamento em saúde, da Classe 44, concedido em 13/09/2023 e publicado no BPI n.º 181/2023, de 18/09/2023.

- MNA 706050, INTEGRALCAPILLUS

BY AGELESS para assinalar cirurgia plástica; serviços clínicos de cirurgia plástica e estética; cuidados de estética para seres humanos.; clínicas médicas; serviços de clínicas médicas; serviços de cuidados de saúde; fornecimento de serviços de cuidados de saúde; medicina dentária; aconselhamento em saúde, da Classe 44, concedido em 04/09/2023 e publicado no BPI n.º 174/2023, de 07/09/2023.

- MNA 706051, TOTALCAPILLUS BY

AGELESS para assinalar: cirurgia plástica; serviços clínicos de cirurgia plástica e estética; cuidados de estética para seres humanos.; clínicas médicas; serviços de clínicas médicas; serviços de cuidados de saúde; fornecimento de serviços de cuidados de saúde; medicina dentária; aconselhamento em saúde, da Classe 44, concedido em 04/09/2023 e publicado no BPI n.º 174/2023, de 07/09/2023.



Processo: 472/24.8YHLSB
Referência: 632916

Lisboa - Tribunal da Propriedade Intelectual
Juízo da Propriedade Intelectual - Juiz 2

Rua Marquês da Fronteira - Palácio da Justiça
1098-001 Lisboa
Telef: 213846400 Fax: 211373576 Mail: tribunal.p.intelectual@tribunais.org.pt

Recurso de Propriedade Industrial

Inexistem factos relevantes não provados ou quaisquer outros factos relevantes a considerar para além dos elencados.

III-MOTIVAÇÃO DA FACTUALIDADE

A prova da matéria fáctica provada fundamentou-se no teor dos documentos juntos aos autos e do que resultou do acordo das partes:

Pontos 1, 2 e 3 - fundamentou-se no teor do processo do INPI.

Ponto 3 – Para a prova da matéria vertida neste ponto para além do processo do INPI foi ainda tido em consideração os documentos 8 a 10 juntos pela Recorrente.

IV-FUNDAMENTAÇÃO DE DIREITO

A marca tem como função distinguir os produtos ou serviços, permitindo individualizá-los no mercado, perante o consumidor, relativamente aos demais, existentes no mercado e pertencentes ao mesmo segmento, e simultaneamente pretende criar um efeito duradouro na memória dos consumidores de molde a fidelizá-los, ao mesmo tempo que os protege do risco de confusão ou associação com outras marcas concorrentes.

A sua função essencial é a distintiva, ou seja, a marca distingue e garante que os produtos ou serviços se reportam a uma pessoa que assume pelos mesmos o ónus de uso não enganoso, nessa medida cumprindo uma função de garantia de qualidade dos produtos e serviços, por referência a uma origem não enganosa e podendo, ainda, contribuir para a promoção dos produtos ou serviços que assinala (*cf.* Luís Couto Gonçalves - *Direito das Marcas*, pp. 17 – 30).

A composição das marcas é tendencialmente livre, limitada apenas por algumas restrições impostas por lei ou pelos princípios da eficácia distintiva da verdade, novidade, independência e licitude (artigos 231.º e 232.º do CPI).

Nesta conformidade, estatui o artigo 208º do Código da Propriedade Industrial (doravante CPI) que ‘A marca pode ser constituída por um sinal ou conjunto de sinais



Processo: 472/24.8YHLSB
Referência: 632916

Lisboa - Tribunal da Propriedade Intelectual

Juízo da Propriedade Intelectual - Juiz 2

Rua Marquês da Fronteira - Palácio da Justiça

1098-001 Lisboa

Telef: 213846400 Fax: 211373576 Mail: tribunal.p.intelectual@tribunais.org.pt

Recurso de Propriedade Industrial

susceptíveis de representação gráfica, nomeadamente palavras, incluindo nomes de pessoas, desenhos, letras, números, sons, a forma do produto ou da respectiva embalagem, desde que sejam adequados a distinguir os produtos ou serviços de uma empresa dos de outras empresas.’

Assim, dispõe o artigo 232º, nº 1, a alínea b), do CPI, que é objeto de recusa o pedido de registo de marca que constitua a reprodução de marca anteriormente registada por outrem para produtos ou serviços afins ou a imitação, no todo ou em parte, de marca anteriormente registada por outrem para produtos ou serviços idênticos ou afins, que possa induzir em erro ou confusão o consumidor ou que compreenda o risco de associação com a marca registada.

Para que se verifique a confusão ou associação, a lei exige que se verifiquem de forma cumulativa três requisitos:

A prioridade da marca registada; que ambas as marcas se destinem a assinalar produtos ou serviços idênticos ou afins; que a semelhança seja tal em termos gráficos, figurativos, fonéticos ou outra, que induza facilmente o consumidor em erro ou confusão, ou que compreenda um risco de associação com marca anteriormente registada, de forma que o consumidor não as possa distinguir senão depois de exame atento ou confronto – artigo 238º do CPI.

É incontestável a prioridade das marcas da Recorrente relativamente à marca recorrida.

Quanto à afinidade dos produtos e serviços das classes que cada uma das marcas assinala, há que considerar a sua natureza, a utilização, o seu destino ou fim, a própria origem dos produtos e serviços e ainda a distribuição, bem como o público alvo, e se se apresentam concorrentes ou são complementares e perante o tipo de serviços e produtos oferecidos por cada marca é evidente a existência de afinidade e até complementaridade entre eles.

Preenchidos que estão os dois requisitos, importa averiguar se o terceiro pressupostos também se encontra preenchido

O ponto convergente em de cada uma das marcas é a expressão comum a ambas “Ageless”.



Processo: 472/24.8YHLSB
Referência: 632916

Lisboa - Tribunal da Propriedade Intelectual

Juízo da Propriedade Intelectual - Juiz 2

Rua Marquês da Fronteira - Palácio da Justiça

1098-001 Lisboa

Telef: 213846400 Fax: 211373576 Mail: tribunal.p.intelectual@tribunais.org.pt

Recurso de Propriedade Industrial

É certo que o vocábulo “solutions” é um termo comum, mas também “Ageless” não deixa de o ser. Tal não significa que não possam ser usados desde que em conjugação com outros termos adquiram eficácia distintiva.

Com efeito, o uso de expressões que se repetem em outras marcas, não determina só por si que possa ser estabelecida confusão ou associação entre elas. Torna-se necessário que a expressão comum seja de tal forma relevante que seja a única a ser retida pelo público alvo e reconhecida como identificadora da marca. Com efeito, o que releva é a impressão global que delas resulta.

Como é referido no Acórdão do STJ de 25.03.2004, disponível in *www.dgsi.pt*, “a comparação entre duas marcas deve ser feita tendo em conta que o comprador, quando compra um produto marcado com um sinal semelhante a outro que já conhecia, não tem simultaneamente as marcas sob os olhos para as comparar. Compra o produto por se ter convencido de que a marca que o assinala é aquela que retinha na memória. Por isso, também o Juiz não deve colocar uma das marcas ao lado da outra para proceder a um exame simultâneo das duas; o que deve fazer é examiná-las sucessivamente, de maneira a perguntar-se se a impressão deixada pela primeira é semelhante à da segunda, colocando-se em posição semelhante à do consumidor, que, por não ter as duas marcas ao mesmo tempo diante dos olhos, não pode fazer um exame comparativo, tendo de decidir com o auxílio da sua memória. Para avaliar a similitude de duas marcas não basta, porém, efectuar uma tríplice avaliação, de natureza fonética, gráfica e conceptual.

O valor relativo a atribuir a cada um dos parâmetros depende, em grande medida da estrutura do sinal, já que não é igual comparar marcas nominativas simples, marcas nominativas complexas, marcas gráficas ou marcas mistas.”

No caso em análise, quaisquer das marcas não são compostas exclusivamente pela expressão “AGELESS”, tendo outros elementos na sua composição e no caso de algumas das marcas da Recorrente algumas são mistas e nestas o termo “AGELESS” surge de forma destacada, sobressaindo e por isso tenderá a ser aquele que é apreendido pelos consumidores.

Com efeito, apresentando-se da seguinte forma



Processo: 472/24.8YHLSB
Referência: 632916

Lisboa - Tribunal da Propriedade Intelectual

Juízo da Propriedade Intelectual - Juiz 2

Rua Marquês da Fronteira - Palácio da Justiça

1098-001 Lisboa

Telef: 213846400 Fax: 211373576 Mail: tribunal.p.intelectual@tribunais.org.pt

Recurso de Propriedade Industrial

AGE|LESS
ANTI-AGING CENTER

AGE|LESS
ANTI-AGING CENTER

AGE|LESS
SKINCARE

o consumidor tenderá apenas a reter o primeiro termo mas, face à linha divisória existente, irá memorizá-la como constituindo duas palavras “AGE” e “LESS” enquanto a marca recorrida será retida como sendo “AGELESS SOLUTIONS”.

No que concerne à eventual confusão com as marcas meramente nominativas da Recorrente conclui-se que estas têm a seguinte composição:

BODYFLASH BY

AGELESS

BODYGLAM BY

AGELESS

BODYBOOST BY

AGELESS

SMARTAGING BY

AGELESS

GLOBALCAPPILUS BY

AGELESS

INTEGRALCAPILLUS



Processo: 472/24.8YHLSB
Referência: 632916

Lisboa - Tribunal da Propriedade Intelectual
Juízo da Propriedade Intelectual - Juiz 2

Rua Marquês da Fronteira - Palácio da Justiça
1098-001 Lisboa
Telef: 213846400 Fax: 211373576 Mail: tribunal.p.intelectual@tribunais.org.pt

Recurso de Propriedade Industrial

BY AGELESS

TOTALCAPILLUS BY

AGELESS

Nestas, o termo Agelesse aparece em segundo plano o que também determina que o público leia qualquer das marcas da Recorrente como um todo e não a apreenda apenas como “Ageless”.

Também no que concerne à marca recorrida, ambos os termos “AGELESS” e “SOLUTIONS” que a compõem apresentam-se com a mesma tonalidade, dimensão e tipo de letra iguais, pelo que o público não será levado a separá-los ou a isolá-los, lendo-a na sua globalidade e memorizando-a como “AGELESS SOLUTIONS”, sendo certo que «o consumidor médio» «apreende normalmente uma marca como um todo e não procede a uma análise das suas diferentes particularidades» – vd., neste sentido, os acórdãos do TJUE C-251/95, SABEL, C-39/97, Canon, C-108/97 e C-109/97, Windsurfing Chiemsee Produktions, C-342/97, Lloyd Schuhfabrik Meyer, C-425/98, Marca Mode e do Tribunal de Primeira Instância T-292/01, Phillips-Van Heusen e T-112/03, L'Oréal.

Também, conforme referido pelo Acórdão do Tribunal da Relação de Lisboa de 17 de dezembro de 20153, no âmbito do processo n.º 27/15.8YHLSB.L1-2 e citando Carlos Olavo: “A comparação que define a semelhança verifica-se entre um sinal e a memória que se possa ter do outro». Disponível <http://www.dgsi.pt/jstj>. «(...) Da constatação de que a comparação não é simultânea, mas sucessiva, decorrem importantes corolários. Se dois sinais são comparados um perante o outro, são as diferenças que ressaltam. Mas quando dois sinais são vistos sucessivamente, é a memória do primeiro que existe quando o segundo aparece, pelo que, nesse momento, apenas as semelhanças ressaltam. A imitação deve, pois, ser apreciada pela semelhança que resulta do conjunto dos elementos que constituem as marcas em cotejo, e não pelas diferenças que poderiam oferecer os diversos pormenores considerados isolada ou separadamente. Por isso, é por intuição sintética e não por dissecação analítica que deve proceder-se à comparação das marcas».



Processo: 472/24.8YHLSB
Referência: 632916

Lisboa - Tribunal da Propriedade Intelectual

Juízo da Propriedade Intelectual - Juiz 2

Rua Marquês da Fronteira - Palácio da Justiça

1098-001 Lisboa

Telef: 213846400 Fax: 211373576 Mail: tribunal.p.intelectual@tribunais.org.pt

Recurso de Propriedade Industrial

E como é referido no Acórdão do Supremo Tribunal de Justiça de 29.06.2017, proferido no âmbito do processo n.º 227/13.5YHLSB.L1.S1: “O princípio da novidade ou da exclusividade impõe que a marca seja nova, isto é, que a mesma não constitua “reprodução ou imitação no todo ou em parte de marca anteriormente registada por outrem, para o mesmo produto ou serviço, ou produto ou serviço similar ou semelhante que possa induzir em erro ou confusão no consumidor” (...) “A novidade, não significa que não possa haver elementos comuns entre as marcas, por virtude da homonímia; o que se impõe é que a nova marca não seja confundível com a marca anterior quando encaradas ambas de modo global (...)”.

É, pois, a impressão global que fica da marca que tem que ser considerada na análise do risco da confusão ou associação com as marcas prioritárias e por isso a marca Recorrida não pode ser reconduzida apenas à expressão “AGELESS” e vista na sua globalidade “AGELESS SOLUTIONS” sendo por esse motivo suscetível de ser diferenciada das demais marcas da Recorrente.

V- DECISÃO

Nos termos e pelos fundamentos supra consignados, indefere-se o recurso apresentado, mantendo-se o despacho recorrido proferido pelo INPI que deferiu o pedido de registo da marca N.º 724775 “AGELESS SOLUTIONS”.

Custas pela Recorrente nos termos do artigo 527.º n.º 1 do Código do Processo Civil).

Valor da ação: 30.000,01 € (trinta mil Euros e um Cêntimo).

Lisboa, 2025-09-06

Sentença do Tribunal da Propriedade Intelectual, Juiz 3, relativa ao logótipo, n.º.56818, julga improcedente o recurso e mantém o despacho recorrido que concedeu o logótipo.

Assinado em 15-08-2025, por
Ana Barros, Juiz de Direito



Processo: 42/25.3YHLSB
Referência: 640090

**Lisboa - Tribunal da Propriedade Intelectual
Juízo da Propriedade Intelectual - Juiz 3**

Rua Marquês da Fronteira - Palácio da Justiça
1098-001 Lisboa
Telef: 213846400 Fax: 211373576 Mail: tribunal.p.intelectual@tribunais.org.pt

Recurso de Propriedade Industrial

Sentença

I. Relatório

ENTE AUTONOMO FIERA INTERNAZIONALE DI MILANO, contribuinte n.º IT00842900151 [Recorrente], impugnou judicialmente o despacho do INPI de 21 de novembro de 2024, que concedeu o pedido de registo de logótipo n.º **56818**



Sociedade Agrícola
Irmãos Eusébios, Lda.

, requerido por **SOCIEDADE AGRÍCOLA IRMÃOS EUSÉBIOS, LIMITADA.**

A recorrente alegou, em síntese, que a decisão de concessão do logotipo deverá ser revogada, em virtude de não ter sido considerado que organiza, por vezes, feiras relacionadas



com agricultura e pecuária e que a imagem está protegida por direitos de autor.

Pelos fundamentos expostos, a Recorrente termina peticionando a revogação do despacho acima identificado, que concedeu o registo de logotipo.

Tendo sido cumpridos os artigos 42.º e 43.º do Código da Propriedade Industrial, a recorrida não contra-alegou.

Questão prévia:

Os documentos sob os n.ºs 8 a 10, que instruem as duntas alegações de recurso, não foram apresentados em fase administrativa.



Processo: 42/25.3YHLSB
Referência: 640090

Lisboa - Tribunal da Propriedade Intelectual

Juízo da Propriedade Intelectual - Juiz 3

Rua Marquês da Fronteira - Palácio da Justiça
1098-001 Lisboa

Telef: 213846400 Fax: 211373576 Mail: tribunal.p.intelectual@tribunais.org.pt

Recurso de Propriedade Industrial

A presente decisão visa a reapreciação da mencionada decisão, pelo que não pode considerar elementos documentais que não foram presentes ao INPI, para formação do seu processo decisório.

Assim, determino o desentranhamento dos referidos documentos, que não poderão ser considerados na presente decisão, o que se consigna.

Custas do desentranhamento pela Recorrente, que se fixam em 1 [uma] UC.

A instância mostra-se regularmente constituída, nada obviando ao conhecimento de mérito.

A questão a decidir consiste em saber se o despacho impugnado deve ser revogado, como defende a recorrente.

II. Fundamentação de facto

A. Factos provados

A decisão impugnada é do seguinte teor, naquilo que releva para a economia da presente decisão:

«[...]

**DIREÇÃO DE MARCAS E PATENTES DEPARTAMENTO
DE MARCAS, DESENHOS E MODELOS**

CONCESSÃO

Concordo,

O Chefe de Departamento Alexandre Quintela Leitão.
Concordo. Notifique-se

Por subdelegação de competências do Conselho Diretivo
André Robalo Diretor



Processo: 42/25.3YHLSB
Referência: 640090

Lisboa - Tribunal da Propriedade Intelectual

Juízo da Propriedade Intelectual - Juiz 3

Rua Marquês da Fronteira - Palácio da Justiça
1098-001 Lisboa

Telef: 213846400 Fax: 211373576 Mail: tribunal.p.intelectual@tribunais.org.pt

Recurso de Propriedade Industrial

**RELATÓRIO DE EXAME REGISTO DE
LOGÓTIPO N.º 56818**

REPRODUÇÃO DO SINAL



**Sociedade Agrícola
Irmãos Eusébios, Lda.**

No âmbito do presente processo,
deduziu reclamação **ENTE AUTONOMO FIERA INTERNAZIONALE DI
MILANO**, invocando a titularidade dos registos:



Marca da União Europeia N.º 001966407

Classes

16ª Produtos de impressão, jornais e periódicos, livros e catálogos, **35ª** Estudo, concepção e realização de material e campanhas publicitárias, publicação de textos publicitários; preparação, organização, promoção e realização de feiras e exposições por conta de outrem., **38ª** Comunicações por terminais de computadores; envio de mensagens através de redes de computadores., **41ª** Organização de congressos e seminários. e **42ª** Gestão de locais de exposição.;



Processo: 42/25.3YHLSB
Referência: 640090

Lisboa - Tribunal da Propriedade Intelectual

Juízo da Propriedade Intelectual - Juiz 3

Rua Marquês da Fronteira - Palácio da Justiça
1098-001 Lisboa

Telef: 213846400 Fax: 211373576 Mail: tribunal.p.intelectual@tribunais.org.pt

Recurso de Propriedade Industrial



Marca da União Europeia N.º 018843505 FIERA MILANO, Classes 16ª Papel; Cartão; Material impresso; Publicações impressas; Livros; Periódicos; Jornais; Manuais; Catálogos; Panfletos [brochuras]; Artigos publicitários impressos; Cartazes publicitários; Publicações promocionais; Folhetos publicitários; Material de ensino [com exceção dos aparelhos]; Artigos de papelaria; Capas para livros; Cartazes emoldurados; Calendários; Almanagues; Pisa-papéis; Copos para lápis; Porta-lápis [lapiseiras]; Portefólios para documentos; Canetas; Cadernos para escrever ou desenhar; Adesivos para papelaria ou uso doméstico; Álbuns; Agendas e diários; Cartazes de papel; Etiquetas adesivas; Fotografias impressas; Fotografias emolduradas; Molduras para fotografias; Fotografias impressas; Quadros artísticos., 35ª Assistência em matéria de gestão; Promoção de negócios comerciais; Serviços de desenvolvimento de estratégia comercial; Realização de feiras comerciais; Realização, planeamento e organização de eventos e feiras comerciais com fins comerciais e publicitários; Organização de exposições para fins comerciais ou publicitários; Organização de exposições e feiras comerciais com fins comerciais e promocionais; Organização de exposições e feiras comerciais com fins comerciais e promocionais; Organização de exposições para fins comerciais ou publicitários; Organização de exposições para fins de negócios comerciais; Organização de feiras de comércio; Organização de feiras de comércio; Organização e realização de exposições comerciais; Planeamento e direção de feiras, exposições e apresentações com fins económicos ou publicitários; Promoção de feiras com fins comerciais; Publicidade; Gestão de empresas; Administração de empresas; Trabalhos de escritório sob a forma de arquivo de documentos; Gestão comercial; Aluguer de espaços publicitários; Marketing; Serviços de exposição e exibição comercial; Gestão de dossiês de empresas; Gestão de ficheiros informáticos; Arquivo de documentos ou de fitas magnéticas [funções de secretariado]; Promoção de iniciativas, em relação com os seguintes domínios: Ciências., 41ª Educação; Formação; Serviços de divertimento; Atividades desportivas e culturais; Preparação, direção e organização de congressos; Academias [educação]; Serviços de academia de ensino; Serviços universitários; Serviços para a organização de programas de ensino; Fornecimento de formação, educação e cursos; Realização de cursos educativos; Organização de cursos de instrução; Organização de aulas; Fornecimento de instalações de museus para apresentações e exposições; Organização e direção de concertos; Organização de festas; Organização de festas para fins culturais; Organização de festas para fins educacionais; Organização de eventos educativos; Organização de eventos desportivos; Organização de eventos



Processo: 42/25.3YHLSB
Referência: 640090

Lisboa - Tribunal da Propriedade Intelectual

Juízo da Propriedade Intelectual - Juiz 3

Rua Marquês da Fronteira - Palácio da Justiça
1098-001 Lisboa

Telef: 213846400 Fax: 211373576 Mail: tribunal.p.intelectual@tribunais.org.pt

Recurso de Propriedade Industrial

de entretenimento; Consultadoria em matéria de planeamento de festas; Serviços de informação relacionados com atividades de recreio; Serviços de divertimento; Serviços de divertimento; Serviços de discotecas; Espetáculos de variedades; Cabarés; Serviços de clube noturno [entretenimento]; Serviços de clube noturno [entretenimento]; Organização e direção de concertos; Organização e direção de concertos; Marcação de concertos; Serviços de salão de baile; Serviços de salão de baile; Disponibilização de salões de baile; Fornecimento de instalações de cinema ou teatro; Cabarés; Serviços de discotecas; Serviços de clube noturno [entretenimento]; Serviços de clube noturno [entretenimento]; Concertos de música ao vivo; Organização e direção de concertos; Serviços de casino; Organização de espetáculos; Serviços de artistas de espetáculo; Entretenimento por meio de teatro; Direção de espetáculos teatrais; Fornecimento de listagens de peças de teatro; Serviços de orquestra; Serviços de edição; Publicação de histórias; Publicação de material impresso; Publicação de catálogos; Publicação de jornais, revistas, catálogos e brochuras; Publicação de livros; Publicação multimédia de revistas, revistas especializadas e jornais; Serviços de biblioteca on-line, nomeadamente, a prestação de serviços de biblioteca eletrónica, que incluem jornais, revistas, fotografias e imagens através de uma rede informática on-line; Publicação de textos; Publicação de material acessível a partir de bases de dados ou da Internet; Aluguer de jornais e revistas; Consultadoria editorial; Serviços de consultadoria relacionados com publicação de revistas; Serviços de consultoria relacionados com publicação de textos escritos; Revisão de manuscritos; Edição multimédia; Edição de publicações; Publicação de publicações médicas; Serviços de publicação eletrónica; Serviços de publicação eletrónica; Serviços de edição e gravação de música; Disponibilização de publicações on-line; Disponibilização de publicações eletrónicas; Serviços online de publicações eletrónicas, não descarregáveis; Fornecimento de publicações eletrónicas relativas à formação linguística, não passíveis de download; Fornecimento de livros de banda desenhada e novelas gráficas online, não descarregáveis; Disponibilização de acesso online a revistas com informação sobre jogos informáticos; Fornecimento de serviços de estúdio de gravação de vídeos; Fornecimento de revistas generalistas online, não descarregáveis; Fornecimento de livros de banda desenhada em linha, não descarregáveis; Serviços online de publicações eletrónicas, não descarregáveis; Divertimento televisivo; Publicação de folhetos; Serviços de jornalismo; Serviços de educação, entretenimento e desporto; Tradução e interpretação; Educação, entretenimento e desporto; Direção de exposições com fins de entretenimento; Disponibilização de instalações de museus para exposições; Serviços de exposições com fins recreativos; Organização de exposições para fins culturais; Organização de exposições educativas; Direção de exposições para fins educativos; Organização de demonstrações para fins educacionais; Organização e direção de exposições para fins de entretenimento; Organização e realização de colóquios; Organização de convenções para fins recreativos; Organização de convenções para fins de negócios; Organização de seminários; Organização de conferências e



Processo: 42/25.3YHLSB
Referência: 640090

Lisboa - Tribunal da Propriedade Intelectual

Juízo da Propriedade Intelectual - Juiz 3

Rua Marquês da Fronteira - Palácio da Justiça
1098-001 Lisboa

Telef: 213846400 Fax: 211373576 Mail: tribunal.p.intelectual@tribunais.org.pt

Recurso de Propriedade Industrial

simpósios no domínio das ciências médicas; Organização e realização de conferências; Organização e direção de conferências e de seminários; Organização e condução de conferências comerciais, profissionais e de negócios; Organização de atividades desportivas e de competições desportivas; Serviços de formação em desenvolvimento de software; Organização de exposições para fins culturais ou educativos; Organização e realização de feiras com fins culturais ou educativos; Organização e realização de palestras; Organização e realização de seminários e workshops [formação]; Serviços de exposições de arte; Exposições em museus; Exposições de plantas; Organização de exposições para fins culturais; Organização de exposições educativas., 42ª Conceção e desenvolvimento de computadores e de programas de computadores; Serviços de análises e pesquisas industriais; Serviços de concepção de áreas para feiras; Atividades de concepção de expositores para feiras, exposições e congressos; Concepção de expositores; Serviços de design para exposições; Serviços de concepção de feiras; Serviços de design de arquitetónico relacionados com exposições; Pesquisas científicas; Realização de estudos de projetos técnicos; Serviços de investigação e desenvolvimento; Serviços científicos e tecnológicos bem como serviços de pesquisas e de concepção a eles referentes; Planeamento urbano; Planeamento urbano; Serviços de consultoria em matéria de planeamento urbano; Armazenamento eletrónico de fotografias; Alojamento de espaço de memória na Internet para armazenar fotografias digitais., 43ª Fornecimento de instalações para congressos; Aluguer de mobiliário para exposições; Alojamento temporário; Fornecimento de instalações para conferências, exposições e reuniões; Fornecimento de instalações para congressos; Fornecimento de instalações para feiras e exposições; Fornecimento de instalações para exposições; Fornecimento de locais de exposições, colóquios e feiras; Fornecimento de instalações para feiras comerciais [alojamento]; Aluguer de locais para exposições e feiras; Aluguer de stands de exposição; Instalações para eventos e instalações temporárias para escritórios e reuniões; Serviços de restauração [alimentação e bebidas]; Serviços de catering; Aluguer de aparelhos de cozinha; Fornecimento de alimentos e bebidas em restaurantes e bares; Prestação de serviços de catering de alimentos e bebidas para centros de feiras e exposições; Serviços de catering de alimentos e bebidas para centros de congressos; Prestação de serviços de catering de alimentos e bebidas para centros de exposições; Serviços de reservas de restaurantes; Serviços de restaurantes take away; Serviços de snack-bares; Serviços de cafés; Serviços de consultadoria no domínio das artes culinárias; Serviços personalizados de chefes de cozinha.,

A reclamante defende que se encontram preenchidos todos os requisitos cumulativos que integram o conceito legal de imitação de marca.

Além disso, entende que a concessão do pedido de registo em apreço poderá originar



Processo: 42/25.3YHLSB
Referência: 640090

Lisboa - Tribunal da Propriedade Intelectual

Juízo da Propriedade Intelectual - Juiz 3

Rua Marquês da Fronteira - Palácio da Justiça
1098-001 Lisboa

Telef: 213846400 Fax: 211373576 Mail: tribunal.p.intelectual@tribunais.org.pt

Recurso de Propriedade Industrial

situações de concorrência desleal, independentemente da intenção da requerente.

SOCIEDADE AGRICOLA IRMÃOS EUSEBIOS, LIMITADA, depois de previamente notificada, não veio contestar os argumentos apresentados pela reclamante.

Finalizada a síntese das alegações das partes intervenientes, cabe, a título de enquadramento legal, referir que, de acordo com o número 1 do artigo 281.º do Código da Propriedade Industrial (CPI), o logótipo deve ser adequado a distinguir uma entidade que preste serviços ou comercialize produtos, podendo ser utilizado, nomeadamente, em estabelecimentos, anúncios, impressos ou correspondência.

Em conformidade com a alínea d), n.º 1, do artigo 289º do CPI, é objeto de recusa o pedido de registo de logótipo que constitua imitação, no todo ou em parte, de marca anteriormente registada por outrem para produtos ou serviços idênticos ou afins aos abrangidos no âmbito da atividade exercida pela entidade que se pretende distinguir, se for suscetível de induzir o consumidor em erro ou confusão ou se criar o risco de associação com a marca registada.

No caso em apreço e depois de analisados todos os elementos que constam do processo, começamos por confirmar que os direitos invocados pela reclamante são prioritários, tendo sido solicitado em data prévia à do presente pedido de registo.

Por outro lado, entre a atividade de [agricultura e produção animal combinada] exercida pela entidade que se pretende referenciar através do sinal em estudo - e os produtos e serviços relativamente aos quais as marcas prioritárias se encontram registadas, designadamente para a classe 16ª, 35ª, 38ª, 41ª e 42ª ("vide descrições acima mencionadas"), da Classificação Internacional de Nice, **não se estabelecem a identidade nem a afinidade necessárias para que se considere preenchido o conceito jurídico de imitação.**

De facto, não vislumbramos qualquer tipo de ligação entre a atividade e os produtos e serviços em cotejo, têm natureza e finalidades distintas, não são complementares nem apresentam carácter concorrencial pelo que não é expectável que o público relevante seja o mesmo ou que pressuponha que os serviços tenham a mesma origem empresarial.

Nestes termos, e perante a inexistência de um elo classificatório nos direitos em cotejo, consideramos a reclamação desde já improcedente dada a não verificação do requisito cumulativo do conceito de imitação estabelecido na alínea b) do n.º 1 do artigo 238º do CPI. Na mesma linha de raciocínio, perante a ausência de confusão ou associação entre os sinais ora litigantes, acreditamos que a sua coexistência no mercado não beneficiará indevidamente a Requerente proporcionando situações de concorrência desleal contra a Reclamante.



Processo: 42/25.3YHLSB
Referência: 640090

Lisboa - Tribunal da Propriedade Intelectual

Juízo da Propriedade Intelectual - Juiz 3

Rua Marquês da Fronteira - Palácio da Justiça
1098-001 Lisboa

Telef: 213846400 Fax: 211373576 Mail: tribunal.p.intelectual@tribunais.org.pt

Recurso de Propriedade Industrial

Proposta de decisão

Em face do exposto, reputando-se a reclamação improcedente, não havendo outros fundamentos de recusa e estando cumpridas todas as formalidades legais, propõe-se deferimento do presente pedido de registo, nos termos do n.º 2 do artigo 229.º do CP aplicável, no caso vertente, por força do disposto no artigo 287.º do mesmo diploma.

Instituto Nacional da Propriedade Industrial, 2024.11.20

[...]»

Não resultaram não provados quaisquer factos relevantes para a boa decisão de causa.

B. O Direito

A questão a decidir nos presentes autos reconduz-se a saber se os argumentos que a recorrente formula nas suas doudas alegações de recurso são suscetíveis de determinar a revogação do decidido pelo INPI.

Vejamos.

A Recorrente fez assentar a sua impugnação nas alegações de que uma vez que por vezes organiza feiras relacionadas com agricultura e pecuária e que a imagem está protegida por direitos de autor ocorre risco de imitação e de concorrência desleal, bem como violação de direitos de autor.

Vejamos.

Quanto ao risco de imitação, o mesmo encontra-se previsto na al. d) do n.º 1 do artigo 289.º do Código da Propriedade Industrial¹ e estabelece que constitui motivo de recusa a

¹ Por razões de síntese, todos os artigos referidos na presente decisão contêm uma hiperligação que permite o acesso à página oficial na qual se encontram publicados.



Processo: 42/25.3YHLSB
Referência: 640090

Lisboa - Tribunal da Propriedade Intelectual

Juízo da Propriedade Intelectual - Juiz 3

Rua Marquês da Fronteira - Palácio da Justiça
1098-001 Lisboa

Telef: 213846400 Fax: 211373576 Mail: tribunal.p.intelectual@tribunais.org.pt

Recurso de Propriedade Industrial

reprodução de marca anteriormente registada por outrem, para serviços idênticos ou afins aos abrangidos no âmbito da atividade exercida pela entidade que se pretende distinguir, se for suscetível de induzir o consumidor em erro ou confusão ou se criar o risco de associação com a marca registada.

O juízo de comparação ali previsto não dispensa a aferição quanto ao facto de os serviços serem «idênticos ou afins».

No caso, encontram-se em confronto duas marcas:

— Marca da União Europeia N.º 001966407



;



— Marca da União Europeia N.º 018843505 **FIERA MILANO**,

com o sinal:



**Sociedade Agrícola
Irmãos Eusébios, Lda**, para assinalar:

«Código da Atividade Económica (CAE): 01500/ «Agricultura e produção animal combinadas».

No que respeita ao juízo relativo à alegada existência de identidade entre os serviços, acompanha-se o decidido, na medida em que entre a atividade de «Agricultura e produção animal combinadas» e os serviços a que se destinam assinalar as marcas da Requerente não existe identidade, sendo que a realização de feiras, enquanto tal, constitui uma realidade diversa da agrícola e produção animal.



Processo: 42/25.3YHLSB
Referência: 640090

Lisboa - Tribunal da Propriedade Intelectual

Juízo da Propriedade Intelectual - Juiz 3

Rua Marquês da Fronteira - Palácio da Justiça
1098-001 Lisboa

Telef: 213846400 Fax: 211373576 Mail: tribunal.p.intelectual@tribunais.org.pt

Recurso de Propriedade Industrial

A inexistência de identidade entre a atividade da Recorrida e os serviços que as marcas da Recorrente visam assinalar obriga-nos a concluir pela correção do decidido, que se quedou por tal constatação, não tendo procedido ao confronto entre os sinais.

De todo o modo, mesmo que assim se não entendesse, sempre haveria que concluir que também não se verifica o terceiro requisito para que o registo devesse ser recusado, uma

Sociedade Agrícola
Irmãos Eusébios, Lda.

vez que a aposição da expressão no sinal cujo registo foi requerido sempre obrigaria a concluir no sentido de que, no seu conjunto, o sinal da Recorrida é insuscetível de gerar risco de confusão ou associação quanto à proveniência dos produtos, uma vez que é a própria designação social daquela que é feita constar do mesmo.

E, neste ponto, torna-se necessário referir que muito embora quanto ao elemento



figurativo a Recorrente haja alegado que o mesmo se encontra protegido por direitos de autor, nada concretizou que permita sustentar juridicamente tal afirmação.

Neste ponto, pela sua pertinência para o caso dos autos, não se pode deixar de transcrever o douto acórdão do Tribunal da Relação de Lisboa de 11 de Fevereiro de 2020, quando refere que:

«[...] A tutela normativa da propriedade industrial corresponde, essencialmente, à protecção da concorrência, logo, do bom funcionamento do mercado (leia-se, funcionamento equilibrado, com igualdade de oportunidades, não gerador de assimetrias, subsidiário do sucesso da economia nacional);

Nenhuma interpretação a assumir a este nível pode, pela apontada razão sistemática, produzir como resultado final a apropriação individual da onomástica colectiva, dos referentes de índole local ou nacional, astronómica, geográfica, histórica, cultural ou relativa aos usos e costumes. Por assim ser, é impensável que alguém ou alguma entidade se possam, por exemplo, assenhorear, à luz do sistema desenhado e das suas finalidades, das palavras «sol», «lua», do nome de alguma estrela, planeta ou constelação, de um rio, de uma vila, de uma cidade, de uma personagem histórica ou festividade secular;



Processo: 42/25.3YHLSB
Referência: 640090

Lisboa - Tribunal da Propriedade Intelectual

Juízo da Propriedade Intelectual - Juiz 3

Rua Marquês da Fronteira - Palácio da Justiça
1098-001 Lisboa

Telef: 213846400 Fax: 211373576 Mail: tribunal.p.intelectual@tribunais.org.pt

Recurso de Propriedade Industrial

É, pois, na variação de referentes que resulta da associação de dois elementos de per si não distintivos que assenta, no caso que se aprecia, o afastamento da possibilidade de confusão.(...)»

O consumidor de produtos agrícolas e de produção animal perante a presença da designação social da Recorrida não têm como compreender a origem/proveniência dos mesmos.

Pela mesma ordem de razões, também não se verifica risco de concorrência desleal, uma vez que o consumidor de produtos «agrícolas e de produção animal» não terá nenhuma razão para associar o logotipo da Recorrida à Recorrente, enquanto entidade que, entre outras, se dedica à realização de feiras.

Resta, pois, apreciar o terceiro argumento apresentado pela Recorrente, isto é, de que o

desenho  se encontra protegido por direitos de autor.

De facto, verifica-se que o sinal



constitui uma quase reprodução do sinal



Ora, para que um desenho se encontre protegido por direitos de autor, importa concluir que o autor expressou a sua capacidade criativa de forma original, fazendo escolhas livres e criativas, e modelou o produto de modo a refletir a sua personalidade [§34 do [ac. TJUE de 11 de junho de 2020](#)].



Processo: 42/25.3YHLSB
Referência: 640090

Lisboa - Tribunal da Propriedade Intelectual

Juízo da Propriedade Intelectual - Juiz 3

Rua Marquês da Fronteira - Palácio da Justiça
1098-001 Lisboa

Telef: 213846400 Fax: 211373576 Mail: tribunal.p.intelectual@tribunais.org.pt

Recurso de Propriedade Industrial



Na apreciação que fazemos do sinal  concluímos o mesmo é composto por um círculo escuro, com a aposição de três retas brancas, paralelas, que partem da esquerda e da direita do círculo, às 2 horas e às 08 horas, e que formam uma tangente, a meio do círculo.

A forma redonda é uma forma banal e simples: as linhas brancas e a disposição que assumem também não nos permitem concluir que o consumidor seja confrontado com uma impressão única e fora do comum, resultante de uma opção criativa do autor.

Esta apreciação resulta das regras da experiência e da normalidade, uma vez que dada a simplicidade do sinal em questão nada nos permite concluir que o consumidor não o identifique com um mero «padrão decorativo»², utilizado no comércio, reconhecendo-lhe originalidade.

Assim, sem prejuízo do máximo respeito por diverso entendimento, não se pode acompanhar a Recorrente, quando afirma que a forma em questão se encontra protegida por direitos de autor.

Em suma, parafraseando o douto ac. da Primeira Câmara de Recurso do EUIPO de 27 de Fevereiro de 2019³:

«Trata-se de uma justaposição simples de elementos gráficos e de cor e não uma combinação de elementos não distintivos que podia, em circunstâncias específicas, ser considerada globalmente distintiva (05/09/2002, T-316/00, Grün/Grau, EU:T:2002:225, n.º 33). A posição dos diversos elementos gráficos que compõem o sinal é normal e esperada. »



Pelos fundamentos expostos, improcede o argumento aduzido de que o sinal mereça proteção enquanto obra, conclusão que sai reforçada pelo seu carácter comum.

² Para utilizar a expressão do EUIPO, na sua decisão de 12 de Dezembro de 2018, disponível in: https://euipo.europa.eu/eSearchCLW/#basic/*29%2F12%2F2016/15%2F08%2F2025/textSearch/desenho

³ file:///C:/Users/mj02074/Downloads/20190227_R2021_2016-1.pdf



Processo: 42/25.3YHLSB
Referência: 640090

Lisboa - Tribunal da Propriedade Intelectual

Juízo da Propriedade Intelectual - Juiz 3

Rua Marquês da Fronteira - Palácio da Justiça
1098-001 Lisboa

Telef: 213846400 Fax: 211373576 Mail: tribunal.p.intelectual@tribunais.org.pt

Recurso de Propriedade Industrial

Em suma, é de aderir à fundamentação constante da decisão administrativa impugnada, com as precisões e complementos agora introduzidos, pelo que a mesma é de manter.

III. Decisão

Pelo exposto, julgo improcedente o douto recurso apresentado, e, em consequência, mantenho a decisão identificada no Relatório, que procedeu à concessão do registo de



logotipo **56818** **Sociedade Agrícola**
Irmãos Eusébios, Lda.

Valor da causa: 30 000,01€.

Custas pela recorrente.

Registe como decisão de mérito, sem julgamento.

Oportunamente, cumpra-se o disposto no n.º5 do artigo 34.º do Código da Propriedade Industrial.

PATENTES DE INVENÇÃO

Concessões - FG4A

| Processo | Início de vigência | Data do despacho | Nome do 1º requerente/titular | País resid. | Classificação principal | Observações |
|---------------|--------------------|------------------|---|-------------|--------------------------------|--|
| <u>117374</u> | 2021.07.28 | 2025.11.28 | STC - STACAB, SERVIÇOS PARA INDÚSTRIA E ACABAMENTOS, LDA. | PT | B24D 11/00 (2006.01) | nos termos do art. 72.º n.º 1 do cpi, informa-se que o pedido sofreu alterações durante a fase de exame. |

Patentes europeias vigentes em Portugal - FG4A

| Processo | Início de vigência | Data do despacho | Nome do 1º requerente/titular | País resid. | Classificação principal | Observações |
|----------|--------------------|------------------|------------------------------------|-------------|---------------------------------|---------------------|
| 3353499 | 2016.09.23 | 2025.11.26 | FRITO-LAY NORTH AMERICA, INC. | US | G01D 5/32 (2018.01) | ART. 84º DO C.P.I.: |
| 3852134 | 2018.09.11 | 2025.11.28 | MITSUI CHEMICALS ICT MATERIA, INC. | JP | H01L 21/683 (2021.01) | ART. 84º DO C.P.I.: |
| 3963021 | 2019.10.29 | 2025.11.26 | THE CHEMOURS COMPANY FC, LLC | US | C09K 5/04 (2022.01) | ART. 84º DO C.P.I.: |
| 4249069 | 2019.06.04 | 2025.11.27 | PFIZER INC. | US | A61P 35/00 (2023.01) | ART. 84º DO C.P.I.: |
| 4305181 | 2022.03.14 | 2025.11.26 | SYNCONA IP HOLDCO (3) LIMITED | GB | C12N 15/86 (2023.01) | ART. 84º DO C.P.I.: |

Recusas - FC4A

| Processo | Data do pedido | Data da recusa | Nome do 1º requerente/titular | País resid. | Classificação principal | Observações |
|----------|----------------|----------------|---------------------------------------|-------------|--------------------------------|--|
| 118343 | 2022.11.14 | 2025.11.28 | INSTITUTO POLITÉCNICO DE LEIRIA | PT | A61L 27/14 (2006.01) | recusado nos termos do art. 75.º n.º 1 al. a), b) e e) com referência ao art. 70.º n.º 9 do cpi. |
| 120529 | 2025.08.26 | 2025.11.28 | TERESA RAQUEL MATEUS DOS SANTOS BRAGA | PT | A44C 5/00 (2006.01) | recusado ao abrigo do disposto na alínea c) do nº1 do artigo 23º, com refª ao nº 5 do artº 67º do c.p.i. |
| 120595 | 2025.09.16 | 2025.11.28 | EUROSISTRA PORTUGAL, LDA | PT | | recusado ao abrigo do disposto do nº 5 do art.º 67º do c.p.i. |

Caducidades por falta de pagamento de taxa - MM3A

| Processo | Início de vigência | Data da caducidade | Nome do 1º requerente/titular | País resid. | Observações |
|----------|--------------------|--------------------|---|-------------|-------------|
| 116424 | 2020.05.25 | 2025.11.25 | UNIVERSIDADE DE TRÁS-OS-MONTES E ALTO DOURO | PT | |

Caducidades por falta de pagamento de taxa - Patente europeia - MM4A

| Processo | Início de vigência | Data da caducidade | Nome do 1º requerente/titular | País resid. | Observações |
|----------|--------------------|--------------------|-------------------------------|-------------|-------------|
| 2714756 | 2012.05.25 | 2025.11.25 | TFL LEDERTECHNIK GMBH | DE | |
| 3148328 | 2015.05.25 | 2025.11.25 | IOANNIS KREKOUKIS | GR | |

Caducidades por limite de vigência - Patente europeia - MM3A

| Processo | Início de vigência | Data da caducidade | Nome do 1º requerente/titular | País resid. | Observações |
|----------|--------------------|--------------------|----------------------------------|-------------|-------------|
| 1790701 | 2005.11.25 | 2025.11.25 | SICPA HOLDING SA | CH | |
| 1829872 | 2005.11.25 | 2025.11.25 | NISSAN CHEMICAL INDUSTRIES, LTD. | JP | |

CERTIFICADOS COMPLEMENTARES DE PROTECÇÃO

Publicação da notificação definida pelo Regulamento (UE) 2019/933 que altera o Regulamento (CE) n.º 469/2009 relativo ao certificado complementar de proteção para os medicamentos

Ao abrigo do disposto no artigo 5.º, n.º 2, alíneas b) e c) do Regulamento (UE) 2019/933, do Parlamento Europeu e do Conselho, de 20 de maio de 2019, que altera o Regulamento (CE) 469/2009 relativo ao certificado complementar de proteção para os medicamentos, publica-se a informação definida no n.º 5 desse mesmo artigo, sob a forma de formulário normalizado. A presente notificação, apresentada a 2025/11/26, é referente ao certificado complementar de proteção n.º 843.

Formulário normalizado de notificação nos termos do artigo 5.º, n.º 2, alíneas b) e c)

| | | |
|---|---|----------|
| <u>Assinalar a casa adequada</u> | <u>Nova notificação</u> X <u>Atualização de uma notificação existente</u> | |
| <u>a) Nome e endereço do fabricante</u> | BLUEPHARMA INDÚSTRIA FARMACÊUTICA – SA Com sede em São Martinho do Bispo, Rua da Bayer 3045-016 Coimbra | |
| <u>b) Finalidade do fabrico</u> | X <u>Exportação</u> <u>Armazenamento</u> <u>Exportação e armazenamento</u> | |
| <u>c) Estado-Membro onde o fabrico se deve efetuar e Estado-Membro onde deve ter lugar (se for esse o caso) o primeiro ato conexo antes do fabrico</u> | <u>Estado-Membro de fabrico:</u> | PORTUGAL |
| | <u>(Estado-Membro do primeiro ato conexo (se for esse o caso))</u> | PORTUGAL |
| <u>d) Número do certificado concedido no Estado-Membro de fabrico e número do certificado concedido no Estado-Membro do primeiro ato conexo (se for esse o caso) antes do fabrico;</u> | <u>Certificado do Estado-Membro de fabrico</u> | CCP 843 |
| | <u>(Estado-Membro do primeiro ato conexo (se for esse o caso))</u> | CCP 843 |
| <u>e) No caso dos medicamentos a exportar para países terceiros, o número de referência da autorização de introdução no mercado, ou o documento equivalente a essa autorização, em cada país terceiro de exportação</u> | CANADÁ 237828 ; CANADÁ 237732; USA ANDA n.º 220137; CHILE RF2489015 | |
| | | |
| | | |

MODELOS DE UTILIDADE

Pedidos - BB/CA1K

A publicação dos pedidos de modelos de utilidade a seguir indicados é efetuada nos termos do disposto no artigo 131.º do Código da Propriedade Industrial; da data de publicação do presente aviso começa a contar-se o prazo de dois meses para a apresentação de reclamações de quem se julgar prejudicado pela eventual concessão dos mesmos, nos termos do artigo 17.º do mesmo Código.

(11) **12435** (13) U

(22) 2025.11.06

(30) 2024.12.03 ES 202433246

(71) ES **ROIG BORRELL S.L.**

(72) JOSE VICENTE ROIG BORRELL

(51) **Int. Cl.**

A23N 5/08 (2006.01) B07B 4/00 (2006.01)

(54) **DISPOSITIVO PARA DESCASCAR AMÊNDOAS E FRUTOS SECOS**

(28)

(57) A PRESENTE INVENÇÃO REFERE-SE A UM DISPOSITIVO PARA DESCASCAR AS PELES DE AMÊNDOAS E DE FRUTOS SECOS, PARA UMA MÁQUINA DE DESCASCAR FRUTOS SECOS, QUE COMPREENDE UM MECANISMO DE DESCASCAMENTO (8), UMA BANDEJA TRANSPORTADORA (1) DOS GRÃOS DESCASCADOS (2) E DAS PELES (3) E, PELO MENOS, UM PRIMEIRO DISPOSITIVO DE ASPIRAÇÃO (4.1) QUE ATUA SOBRE A BANDEJA (1) PARA REMOVER AS PELES (3) ANTES DA RECOLHA DO GRÃO (2). O DISPOSITIVO DA INVENÇÃO COMPREENDE, PELO MENOS, UM PRIMEIRO SOPRADOR (5.1) DE AR PRESSURIZADO DISPOSTO APÓS O PRIMEIRO DISPOSITIVO DE ASPIRAÇÃO (4.1) DE ACORDO COM O SENTIDO DE MOVIMENTO (7) DOS GRÃOS (2) NA BANDEJA (1), CAPAZ DE GERAR UMA CORRENTE DE AR (6) SOBRE OS GRÃOS (2) PARA SEPARAR AS PELES (3) QUE PERMANECEM PRESAS AO GRÃO (2), ONDE A REFERIDA CORRENTE DE AR (6) ATUA SOBRE TODA A LARGURA DA BANDEJA (1).



Figura 1

[Ver Fascículo Completo](#)

Recusas - FC4K

| Processo | Data do pedido | Data da recusa | Nome do 1º requerente/titular | País resid. | Classificação principal | Observações |
|----------|----------------|----------------|-------------------------------|-------------|-------------------------|--|
| 12317 | 2024.06.07 | 2025.11.28 | HOLZERNTÉ SP. Z O. O. | PL | A47K 3/28 (2006.01) | recusado nos termos do nº 9 do artigo 132º, com referência à alínea a) do nº 1 do artigo 137º, do código da propriedade industrial (c. p. i.). |

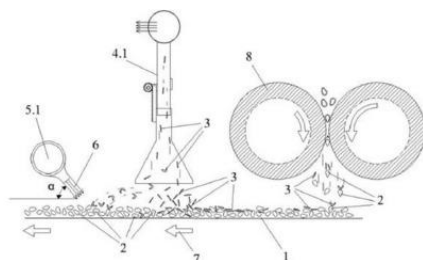
DESENHOS OU MODELOS

Pedidos - BB/CA1Y

A publicação dos pedidos de desenhos ou modelos a seguir indicados é efetuada nos termos do artigo 188.º, n.º 1; da data de publicação do presente aviso começa a contar-se o prazo de dois meses para a apresentação de reclamações de quem se julgar prejudicado pela concessão dos mesmos, de acordo com o artigo 17.º, n.º 1 do Código da Propriedade Industrial.

- (11) **7465** (12) Y
(22) 2025.11.18
(30)
(71) PT **DREAMMEDIA PORTUGAL, S.A**
(72) DREAMMEDIA PORTUGAL, S.A.
(51) **LOC (10) CL. 20-03**
(54) **ESTRUTURAS PUBLICITÁRIAS COM**
SUPORTES
(28) 1
(57) (55)



Figura 1.1



Figura 1.2



Figura 1.3



Figura 1.4



Figura 1.5



Figura 1.6

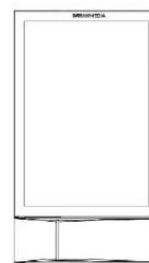

Figura 1.7

Concessões - FG4Y

| Processo | Início de vigência | Data do despacho | Nome do 1º requerente/titular | Pais resid. | Classificação principal | Observações |
|--------------|--------------------------|--------------------------|-------------------------------|-------------|---------------------------------|-------------|
| 7419 7420 | 2025.08.29 2025.08.30 | 2025.11.26 2025.11.28 | BIOFABICS, LDA E CHEN | PT PT | 24-02 02-02; 02-04; 02-05 | |

Averbamentos - PD1Y, PD3Y, PC1Y, PC3Y

Licenças de exploração

| Processo | Data do averbamento | Nome do 1º requerente/titular | País resid. | Nome do concessionário | País resid. | Observações |
|----------|---------------------|-------------------------------|-------------|---|-------------|--------------------------------------|
| 5338 | 2025.11.26 | DEEPAK KUMAR ARVINDBHAI | PT | MUNDIAL - IMPORTAÇÃO E EXPORTAÇÃO, LDA. | PT | LICENÇA DE EXPLORAÇÃO NÃO EXCLUSIVA. |

REGISTO NACIONAL DE MARCAS

Pedidos

De acordo com o artigo 226.º do Código da Propriedade Industrial, a seguir se publicam os pedidos de registo de marcas; da data de publicação do presente aviso começa a contar-se o prazo de dois meses para a apresentação de reclamações de quem se julgar prejudicado pela eventual concessão dos mesmos, em conformidade com o artigo 17.º do mesmo Código.

(210) **754941** **MNA**

(220) 2025.10.12

(300)

(730) **PT ASSOCIAÇÃO DAS TESTEMUNHAS DE JEOVÁ**

(511) 16 ARTE IMPRESSA; DESENHOS; DESENHOS GRÁFICOS; IMAGENS; IMAGENS IMPRESSAS; FIGURAS EM PAPEL; FIGURINHAS EM CARTÃO; IMPRESSÕES GRÁFICAS; IMPRESSÕES; IMPRESSÕES [GRAVURAS]; REPRESENTAÇÕES GRÁFICAS; IMPRESSÕES DE ARTES GRÁFICAS; RETRATOS; CADERNOS; CAPAS DE CADERNOS; CADERNOS DE NOTAS; CADERNOS DE APONTAMENTOS; CADERNOS DE BOLSO; CARTÕES; CARTÕES IMPRESSOS; CARTÕES ILUSTRADOS; FORMAS PRÉ-RECORTADAS EM PAPEL; LIVROS DE DESENHO; CAIXAS DE CARTÃO; CAIXAS DE CARTÃO PARA EMBALAGENS; CAIXAS DE CARTÃO PARA PRESENTES; BOLSAS DE PLÁSTICO PARA EMBRULHO; CAIXAS DE ARQUIVO; CARTÃO BRANCO; CARTÃO DE EMBALAGEM; EMBALAGENS DE CARTÃO; EMBALAGENS DE PAPEL; SACOS COM PEGAS; SACOS DE PAPEL; SACOS ALMOFADADOS DE PAPEL; SACOS DE PAPEL PARA ALIMENTOS; AGENDAS; BLOCOS DE NOTAS; BLOCOS DE NOTAS ADESIVOS; CADERNO DE NOTAS; CARTÕES DE ANÚNCIO DE ACONTECIMENTOS [PAPELARIA]; CARTÕES DE VISITA; CARTÕES DE VISITA [PAPELARIA]; PORTA-CARTÕES DE VISITA DE SECRETÁRIA; CARTÕES DE PARTICIPAÇÃO [ARTIGOS DE PAPELARIA]; ENVELOPES; ENVELOPES [PAPELARIA]; MATERIAIS PARA ESCRITA; PAPEL PARA ETIQUETAS; PAPEL TIMBRADO; PAPEL ADESIVO; BILHETES; BILHETES IMPRESSOS; BILHETES DE ENTRADA; BILHETES IMPRESSOS PARA ENTRADA EM EVENTOS; BROCHURAS; PANFLETOS [BROCHURAS]; BROCHURAS INFORMATIVAS; CARTAS DE MENU; CARTAZES; CARTÕES DE BOAS-VINDAS; CARTÕES DE CONVITE; CARTÕES INFORMATIVOS IMPRESSOS; CARTÕES IMPRESSOS COM NOMES PARA USO EM EVENTOS ESPECIAIS; CONVITES; CONVITES IMPRESSOS; CONVITES EM PAPEL IMPRESSOS; FOLHETOS; FOLHETOS IMPRESSOS; FOLHETOS COM PROGRAMAÇÕES DE EVENTOS; LETREIROS EM PAPEL OU EM CARTÃO; REPRODUÇÕES GRÁFICAS; SINALIZADORES EM PAPEL OU EM CARTÃO; PORTA-CARTAZES EM PAPEL OU EM CARTÃO.

35 AFIXAÇÃO DE CARTAZES; COLOCAÇÃO DE ANÚNCIOS; ELABORAÇÃO DE ANÚNCIOS;

ADMINISTRAÇÃO DE PROGRAMAS DE INTERCÂMBIO CULTURAL E EDUCACIONAL.

41 ORGANIZAÇÃO DE CONFERÊNCIAS RELACIONADAS COM ATIVIDADES CULTURAIS; ORGANIZAÇÃO DE CONFERÊNCIAS; ORGANIZAÇÃO DE CONFERÊNCIAS EDUCATIVAS; ORGANIZAÇÃO DE CONFERÊNCIAS DE EDUCAÇÃO; ORGANIZAÇÃO E CONDUÇÃO DE CONFERÊNCIAS; ORGANIZAÇÃO E REALIZAÇÃO DE CONFERÊNCIAS; ORGANIZAÇÃO DE CONFERÊNCIAS PARA FINS EDUCATIVOS; ORGANIZAÇÃO DE CONFERÊNCIAS RELACIONADAS COM FORMAÇÃO; ORGANIZAÇÃO DE CONGRESSOS E CONFERÊNCIAS COM FINS CULTURAIS E EDUCATIVOS; ORGANIZAÇÃO E REALIZAÇÃO DE CONVENÇÕES; ORGANIZAÇÃO E REALIZAÇÃO DE PALESTRAS; ORGANIZAÇÃO E REALIZAÇÃO DE PALESTRAS PARA FINS EDUCATIVOS; ORGANIZAÇÃO E REALIZAÇÃO DE CONGRESSOS; PRESTAÇÃO DE INFORMAÇÕES SOBRE EVENTOS DE CONGRESSOS; EDIÇÃO DE MATERIAL IMPRESSO COM IMAGENS, SEM FINS PUBLICITÁRIOS; EDIÇÃO DE TEXTOS ESCRITOS; EDIÇÃO DE TEXTOS, COM EXCEÇÃO DE TEXTOS PUBLICITÁRIOS; PUBLICAÇÃO DE TEXTOS E IMAGENS, TAMBÉM EM FORMATO ELETRÔNICO, SEM FINS PUBLICITÁRIOS; ATIVIDADES CULTURAIS; ORGANIZAÇÃO DE EVENTOS PARA FINS RECREATIVOS; EDUCAÇÃO RELIGIOSA; INSTRUÇÃO RELIGIOSA.

(591) Azul; Dourado; Castanho

(540)



Congresso Internacional das
Testemunhas de Jeová – Porto 2026

(531) 7.5.2 ; 18.3.3

(210) **755751**
 (220) 2025.10.24
 (300)
 (730) **PT JOSUÉ DA CUNHA MARTINS**
 (511) 35 SERVIÇOS DE PUBLICIDADE, DE MARKETING E PROMOCIONAIS.
 (591)
 (540)



(531) 18.1.9

(210) **755796**
 (220) 2025.10.27
 (300)
 (730) **PT LURDES ISABEL CRESPO BERNARDO**
 (511) 44 SERVIÇOS DE CUIDADOS DE SAÚDE PARA PESSOAS.
 (591)
 (540)



(531) 2.9.1

(210) **755802**
 (220) 2025.10.27
 (300)
 (730) **PT TÂNIA LOPES**
 (511) 44 SERVIÇOS DE HIGIENE CORPORAL E DE BELEZA PARA PESSOAS.
 (591)
 (540)



(531) 27.5.1

MNA

(210) **755806**
 (220) 2025.10.27
 (300)
 (730) **PT JOÃO MIGUEL D'ASSUNÇÃO GONÇALVES**

MNA

(511) 41 PUBLICAÇÃO E EDIÇÃO DE LIVROS; CONSULTADORIA EDITORIAL; BIBLIOTECAS DE REFERÊNCIA DE LITERATURA E REGISTOS DOCUMENTAIS; CRIAÇÃO [ESCRITA] DE CONTEÚDOS EDUCATIVOS PARA PODCASTS; CRIAÇÃO [ESCRITA] DE PODCASTS; DISPONIBILIZAÇÃO DE PUBLICAÇÕES ELETRÔNICAS; DISPONIBILIZAÇÃO DE PUBLICAÇÕES ELECTRÔNICAS NÃO DESCARREGÁVEIS NA INTERNET OU EM UMA REDE GLOBAL DE COMUNICAÇÃO; DISPONIBILIZAÇÃO DE PUBLICAÇÕES ON-LINE; DISPONIBILIZAÇÃO ON-LINE DE PUBLICAÇÕES ELECTRÔNICAS SOBRE MÚSICAS NÃO DESCARREGÁVEIS; EDIÇÃO ASSISTIDA POR COMPUTADOR; DISPONIBILIZAÇÃO ONLINE DE PUBLICAÇÕES ELETRÔNICAS SOBRE MÚSICAS NÃO PASSÍVEIS DE DOWNLOAD; EDIÇÃO DE E-BOOKS (LIVROS ELETRÔNICOS); EDIÇÃO DE JORNAIS ELETRÔNICOS ACESSÍVEIS ATRAVÉS DE UMA REDE INFORMÁTICA MUNDIAL; EDIÇÃO DE MATERIAL IMPRESSO COM IMAGENS, SEM FINS PUBLICITÁRIOS; EDIÇÃO DE PUBLICAÇÕES; ELABORAÇÃO DE GUIÕES DE FILMES; ESCRITA DE GUIÕES PARA TELEVISÃO; FORNECIMENTO DE AVALIAÇÕES DE UTILIZADOR [RANKINGS] PARA FINS DE ENTRETENIMENTO OU CULTURAIS; FORNECIMENTO DE COMENTÁRIOS DE UTILIZADOR [REVIEWS] PARA FINS DE ENTRETENIMENTO OU CULTURAIS; FORNECIMENTO DE LIVROS DE BANDA DESENHADA E NOVELAS GRÁFICAS ONLINE, NÃO DESCARREGÁVEIS; FORNECIMENTO DE LIVROS DE BANDA DESENHADA EM LINHA, NÃO DESCARREGÁVEIS; FORNECIMENTO DE ROMANCES ILUSTRADOS EM LINHA, NÃO DESCARREGÁVEIS; GABINETES DE REDAÇÃO SEM SER TEXTOS PUBLICITÁRIOS; MICROEDIÇÃO; PUBLICAÇÃO DE ANUÁRIOS; PUBLICAÇÃO DE ARTIGOS CIENTÍFICOS; PRESTAÇÃO DE INFORMAÇÕES RELATIVAS À PUBLICAÇÃO; PUBLICAÇÃO DE CATÁLOGOS; PUBLICAÇÃO DE CONTEÚDO EDITORIAL DE SÍTIOS ACESSÍVEIS POR UMA REDE INFORMÁTICA MUNDIAL; PUBLICAÇÃO DE CRÍTICAS; PUBLICAÇÃO DE CRÍTICAS EM LINHA NO DOMÍNIO DO ENTRETENIMENTO; PUBLICAÇÃO DE DOCUMENTOS; PUBLICAÇÃO DE JORNAIS; PUBLICAÇÃO DE JORNAIS, REVISTAS, CATÁLOGOS E BROCHURAS; PUBLICAÇÃO DE LITERATURA INSTRUTIVA; PUBLICAÇÃO DE LETRAS DE MÚSICAS SOB A FORMA DE LIVROS; PUBLICAÇÃO DE LIVROS DE ÁUDIO; PUBLICAÇÃO DE LIVROS RELACIONADOS COM AS TECNOLOGIAS DA INFORMAÇÃO; PUBLICAÇÃO DE LIVROS RELACIONADOS COM O ENTRETENIMENTO; PUBLICAÇÃO DE LIVROS RELACIONADOS COM PROGRAMAS TELEVISIVOS; PUBLICAÇÃO DE LIVROS, REVISTAS, ALMANAQUES E DIÁRIOS; PUBLICAÇÃO DE MANUAIS; PUBLICAÇÃO DE MANUAIS DE FORMAÇÃO; PUBLICAÇÃO DE MANUAIS DE TRABALHO RELATIVOS A GESTÃO DE EMPRESAS; PUBLICAÇÃO DE MAPAS; PUBLICAÇÃO DE MATERIAL IMPRESSO; PUBLICAÇÃO DE MATERIAL IMPRESSO E PUBLICAÇÕES IMPRESSAS; PUBLICAÇÃO DE MATERIAL IMPRESSO RELACIONADO COM DIREITOS DE PROPRIEDADE INTELECTUAL;

PUBLICAÇÃO DE MATERIAL IMPRESSO, TAMBÉM EM FORMATO ELETRÔNICO, NÃO PARA FINS PUBLICITÁRIOS; PUBLICAÇÃO DE PERIÓDICOS; PUBLICAÇÃO DE PERIÓDICOS ON-LINE; PUBLICAÇÃO DE PRODUTOS DE IMPRESSÃO; PUBLICAÇÃO DE PRODUTOS DE IMPRESSÃO RELACIONADOS COM EDUCAÇÃO; PUBLICAÇÃO DE PUBLICAÇÕES MÉDICAS; PUBLICAÇÃO DE PUBLICAÇÕES PERIÓDICAS E LIVROS EM FORMATO ELETRÔNICO; PUBLICAÇÃO DE PROSPETOS; PUBLICAÇÃO DE TEXTOS; PUBLICAÇÃO DE TEXTOS EDUCATIVOS; PUBLICAÇÃO DE TEXTOS E IMAGENS, TAMBÉM EM FORMATO ELETRÔNICO, SEM FINS PUBLICITÁRIOS; PUBLICAÇÃO DE TEXTOS MUSICAIS; PUBLICAÇÃO DE TEXTOS MÉDICOS; PUBLICAÇÃO DE TEXTOS, COM EXCEÇÃO DOS TEXTOS PUBLICITÁRIOS; PUBLICAÇÃO ELETRÔNICA DE LIVROS E DE PERIÓDICOS ON-LINE; PUBLICAÇÃO ELETRÔNICA DE PERIÓDICOS EM LINHA; PUBLICAÇÃO ELETRÔNICA NA INTERNET DE TEXTOS E MATERIAL DE IMPRENSA SEM FINS PUBLICITÁRIOS; PUBLICAÇÃO EM LINHA DE JORNAIS ELETRÔNICOS; PUBLICAÇÃO MULTIMÉDIA DE JORNAIS; PUBLICAÇÃO MULTIMÉDIA DE LIVROS; PUBLICAÇÃO MULTIMÉDIA DE MATERIAL IMPRESSO; PUBLICAÇÃO MULTIMÉDIA DE REVISTAS; PUBLICAÇÃO MULTIMÉDIA DE REVISTAS, REVISTAS ESPECIALIZADAS E JORNAIS; PUBLICAÇÃO ONLINE DE LIVROS E REVISTAS ELETRÔNICOS; PUBLICAÇÃO ONLINE DE MATERIAL MULTIMÉDIA; PUBLICAÇÃO, RELATO E REDAÇÃO DE TEXTOS; REDAÇÃO DE ARGUMENTOS, SEM SER PARA FINS PUBLICITÁRIOS; REDAÇÃO DE CENÁRIOS; REDAÇÃO DE DISCURSOS PARA USO NÃO PUBLICITÁRIO; REDAÇÃO DE GUIÕES; REDAÇÃO DE DISCURSOS POLÍTICOS; REDAÇÃO DE GUIÕES SEM SER PARA FINS PUBLICITÁRIOS; SERVIÇOS DE ASSESSORIA RELACIONADOS COM PUBLICAÇÃO; SERVIÇOS DE APRESENTADORES DE RÁDIO E TELEVISÃO; SERVIÇOS DE AGÊNCIAS LITERÁRIAS; REVISÃO DE MANUSCRITOS; SERVIÇOS DE CLUBES DE LEITURA FORNECENDO INFORMAÇÕES RELACIONADAS COM LIVROS; SERVIÇOS DE CONFIGURAÇÃO DE APARÊNCIA SEM SER PARA FINS PUBLICITÁRIOS; SERVIÇOS DE CONSULTADORIA RELACIONADOS COM A PUBLICAÇÃO DE LIVROS; SERVIÇOS DE CONSULTADORIA RELACIONADOS COM PUBLICAÇÃO DE REVISTAS; SERVIÇOS DE CONSULTORIA RELACIONADOS COM PUBLICAÇÃO DE TEXTOS ESCRITOS; SERVIÇOS DE JORNALISMO; SERVIÇOS DE LAYOUT, OUTROS QUE NÃO DESTINADOS A FINS PUBLICITÁRIOS; SERVIÇOS DE PROGRAMAS NOTICIOSOS PARA RÁDIO OU TELEVISÃO; SERVIÇOS DE PUBLICAÇÃO; SERVIÇOS DE PUBLICAÇÃO ATRAVÉS DE MEIOS ELETRÔNICOS; SERVIÇOS DE PUBLICAÇÃO DE REVISTAS; SERVIÇOS DE PROGRAMAÇÃO DE NOTÍCIAS PARA TRANSMISSÃO ATRAVÉS DA INTERNET; SERVIÇOS DE REDAÇÃO DE BLOGUES; SERVIÇOS DE REDAÇÃO DE GUIÕES; SERVIÇOS DE REPORTAGENS DE INFORMAÇÃO; SERVIÇOS DE PUBLICAÇÃO, INCLUINDO SERVIÇOS DE PUBLICAÇÃO ELETRÔNICA; SERVIÇOS DE PUBLICAÇÃO, EXCETO SERVIÇOS DE IMPRESSÃO; SERVIÇOS DE PUBLICAÇÕES ON-LINE; SERVIÇOS ONLINE DE PUBLICAÇÕES ELETRÔNICAS, NÃO DESCARREGÁVEIS; SERVIÇOS PARA A PUBLICAÇÃO DE BOLETINS INFORMATIVOS; SERVIÇOS PARA A PUBLICAÇÃO DE GUIAS DE VIAGEM; SERVIÇOS PARA A PUBLICAÇÃO DE GUIAS.

(591)

(540)

CIVILIZAÇÃO EDITORA

(210) 757072

MNA

(220) 2025.11.13

(300)

(730) PT SABURA, LDA

(511) 42 SERVIÇOS DE TI (TECNOLOGIAS DE INFORMAÇÃO); SERVIÇOS DE DESIGN; DESENVOLVIMENTO DE SOFTWARE.

43 SERVIÇOS DE INFORMAÇÃO, ACONSELHAMENTO E RESERVA PARA O FORNECIMENTO DE ALIMENTOS E BEBIDAS; SERVIÇOS DE FORNECIMENTO DE ALIMENTOS E BEBIDAS.

(591)

(540)

SABURA

(210) 757207

MNA

(220) 2025.11.17

(300)

(730) PT CAPÍTULOS ENVOLVENTES - UNIPessoal LDA

(511) 43 FORNECIMENTO DE ALIMENTOS E BEBIDAS EM CARRINHAS; FORNECIMENTO DE ALIMENTOS E BEBIDAS EM RESTAURANTES E BARES; FORNECIMENTO DE ALIMENTOS E BEBIDAS PARA CLIENTES; FORNECIMENTO DE ALIMENTOS E BEBIDAS PARA CLIENTES DE RESTAURANTES; ORGANIZAÇÃO DE BANQUETES; ORGANIZAÇÃO DE RECEÇÕES DE CASAMENTO [ALIMENTOS E BEBIDAS]; PREPARAÇÃO DE ALIMENTOS E BEBIDAS; PREPARAÇÃO DE REFEIÇÕES; PREPARAÇÃO DE REFEIÇÕES PARA TERCEIROS POR SUBCONTRATAÇÃO; PREPARAÇÃO E FORNECIMENTO DE ALIMENTOS E BEBIDAS PARA CONSUMO IMEDIATO; SERVIÇOS DE ALIMENTAÇÃO E BEBIDAS EM RESTAURANTES E BARES; SERVIÇOS DE ALIMENTAÇÃO E BEBIDAS PARA CLIENTES; SERVIÇOS DE ALIMENTAÇÃO E BEBIDAS PARA CLIENTES DE RESTAURANTES; SERVIÇOS DE ALIMENTAÇÃO E BEBIDAS TAKE-AWAY; SERVIÇOS DE BAR; SERVIÇOS DE CATERING; SERVIÇOS DE COMIDA PARA FORA; SERVIÇOS DE FORNECIMENTO DE ALIMENTOS E BEBIDAS; SERVIÇOS DE FORNECIMENTO DE ALIMENTAÇÃO POR CONTRATO; SERVIÇOS DE FORNECIMENTO DE COMIDA PARA FORA (TAKEAWAY); SERVIÇOS DE PREPARAÇÃO DE ALIMENTOS; SERVIÇOS DE RESTAURANTES MÓVEIS; SERVIÇOS DE SNACK-BAR.

(591)

(540)



(531) 8.7.10 ; 27.5.10

(210) **757411** MNA

(220) 2025.11.20

(300)

(730) **PT ASSOCIAÇÃO PREVENIR**

(511) 41 EDUCAÇÃO, ENSINO, FORMAÇÃO.

44 PRESTAÇÃO DE TRATAMENTO PSICOLÓGICO; SERVIÇOS DE PSICOTERAPIA; TERAPIA OCUPACIONAL E REABILITAÇÃO; SERVIÇOS DE TERAPIA OCUPACIONAL.

(591)

(540)



(531) 27.5.9

(210) **757414** MNA

(220) 2025.11.16

(300)

(730) **PT NÚMERO TROFÉU, LDA**

(511) 09 BATERIAS ELÉTRICAS PARA VEÍCULOS ELÉTRICOS; BATERIAS; BATERIAS ELÉTRICAS; BATERIAS RECARREGÁVEIS; CARREGADORES DE BATERIAS; TESTADORES DE BATERIAS; CABOS DE BATERIAS; SCANNERS [APARELHOS] PARA REALIZAR DIAGNÓSTICOS AUTOMOTIVOS; ANALISADORES [APARELHOS] PARA A REALIZAÇÃO DE DIAGNÓSTICOS DE VEÍCULOS; CHAVES ELETRÔNICAS PARA AUTOMÓVEIS; HOLOGRAMAS PARA CERTIFICAÇÃO DE PRODUTOS GENUÍNOS; HOLOGRAMAS.

12 VEÍCULOS ELÉTRICOS; CAMIÕES ELÉTRICOS [VEÍCULOS]; VEÍCULOS TERRESTRES ELÉTRICOS; TRATORES ELÉTRICOS [VEÍCULOS]; VEÍCULOS HÍBRIDOS; AUTOMÓVEIS; VEÍCULOS AUTOMÓVEIS; AUTOMÓVEIS HÍBRIDOS; AUTOMÓVEIS ELÉTRICOS; AUTOMÓVEIS AUTÔNOMOS; MOTORES PARA AUTOMÓVEIS; TRAVÕES PARA AUTOMÓVEIS; AUTOMÓVEIS DE CORRIDA.

35 SERVIÇOS DE VENDA GROSSISTA RELACIONADOS COM VEÍCULOS AQUÁTICOS; SERVIÇOS DE VENDA GROSSISTA RELACIONADOS COM VEÍCULOS ELÉTRICOS; SERVIÇOS DE VENDA A RETALHO RELACIONADOS COM VEÍCULOS AQUÁTICOS; SERVIÇOS DE VENDA A RETALHO RELACIONADOS COM VEÍCULOS ELÉTRICOS; SERVIÇOS DE PUBLICIDADE RELACIONADOS COM A VENDA DE VEÍCULOS MOTORIZADOS; SERVIÇOS DE VENDA A RETALHO EM LINHA RELACIONADOS COM VEÍCULOS ELÉTRICOS; SERVIÇOS DE POSICIONAMENTO DE MARCAS; SERVIÇOS DE AVALIAÇÃO DE MARCAS; SERVIÇOS DE CRIAÇÃO DE MARCAS; SERVIÇOS DE TESTES DE MARCAS; SERVIÇOS DE CRIAÇÃO DE MARCAS (PUBLICIDADE E PROMOÇÃO); ASSESSORIA COMERCIAL RELACIONADA COM FRANCHISING; ASSISTÊNCIA EMPRESARIAL RELACIONADA COM FRANCHISING; SERVIÇOS DE ASSESSORIA EMPRESARIAL RELACIONADOS COM FRANCHISING; SERVIÇOS DE CONSULTADORIA COMERCIAL RELACIONADOS COM FRANCHISING;

SERVIÇOS PUBLICITÁRIOS DE NEGÓCIOS RELACIONADOS COM FRANCHISING; ASSESSORIA NA GESTÃO DE ESTABELECIMENTOS DE FRANCHISING; CONSULTORIA E ACONSELHAMENTO COMERCIAL RELACIONADOS COM FRANCHISING; SERVIÇOS DE ASSESSORIA COMERCIAL RELATIVOS A FRANQUIAS (FRANCHISING); SERVIÇOS DE CONSULTADORIA DE NEGÓCIOS RELACIONADOS COM FRANCHISING; SERVIÇOS DE ASSESSORIA DE GESTÃO RELACIONADOS COM FRANCHISING; SERVIÇOS DE FRANCHISING RELACIONADOS COM CONSULTADORIA DE NEGÓCIOS; SERVIÇOS DE ASSESSORIA DE NEGÓCIOS COMERCIAIS RELACIONADOS COM FRANCHISING; ASSISTÊNCIA NA GESTÃO DE NEGÓCIOS COMERCIAIS NA ÁREA DO FRANCHISING.

37 SERVIÇOS DE OFICINAS PARA REPARAÇÃO DE VEÍCULOS MOTORIZADOS; REPARAÇÃO DE AUTOMÓVEIS; REPARAÇÃO E MANUTENÇÃO DE AUTOMÓVEIS; MANUTENÇÃO E REPARAÇÃO DE VEÍCULOS AUTOMÓVEIS; REPARAÇÃO DE BATERIAS DE AUTOMÓVEIS ELÉTRICOS; MANUTENÇÃO E REPARAÇÃO DE VEÍCULOS ELÉTRICOS; MANUTENÇÃO E REPARAÇÃO DE VEÍCULOS AUTOMÓVEIS TERRESTRES; REPARAÇÃO DE CARROÇARIAS E ACABAMENTOS DE AUTOMÓVEIS PARA TERCEIROS; REPARAÇÃO E MANUTENÇÃO DE VEÍCULOS AUTOMÓVEIS E RESPECTIVAS PEÇAS; REPARAÇÃO E MANUTENÇÃO DE VEÍCULOS AUTOMÓVEIS E OS SEUS MOTORES; CARREGAMENTO DE VEÍCULOS ELÉTRICOS; SERVIÇOS DE DIAGNÓSTICO AUTOMÓVEL; SERVIÇOS DE REPARAÇÃO DE VEÍCULOS MOTORIZADOS; SERVIÇOS DE REPARAÇÃO DE VEÍCULOS; SERVIÇOS DE MANUTENÇÃO E REPARAÇÃO DE VEÍCULOS.

39 ALUGUER DE VEÍCULOS ELÉTRICOS.

41 SERVIÇOS DE FORMAÇÃO RELACIONADOS COM A VENDA DE VEÍCULOS; FORMAÇÃO; FORMAÇÃO EMPRESARIAL; FORMAÇÃO PROFISSIONAL; FORMAÇÃO AVANÇADA.

42 SERVIÇOS DE INSPEÇÃO PARA VEÍCULOS NOVOS E USADOS ANTES DA VENDA; DESIGN AUTOMÓVEL; CERTIFICAÇÃO [CONTROLE DE QUALIDADE]; SERVIÇOS DE CERTIFICAÇÃO EDUCATIVA; DESIGN DE MARCAS; CONCEÇÃO DE MARCAS COMERCIAIS; SERVIÇOS DE CONCEÇÃO DE MARCAS.

45 GESTÃO DE MARCAS; CONSULTORIA EM PROTEÇÃO DE MARCAS.

(591) AZUL CLARO PANTONE 285 C; AZUL ESCURO PANTONE 296 C.

(540)



(531) 27.5.10 ; 27.99.22 ; 29.1.4

(210) **757455**
 (220) 2025.11.20
 (300)
 (730) **PT MÁRIO LUIS VIEIRA OLIVEIRA**
 (511) 07 EQUIPAMENTO AGRÍCOLA, DE TERRAPLANAGEM,
 DE CONSTRUÇÃO, DE EXTRAÇÃO DE PETRÓLEO E
 GÁS E DE MINERAÇÃO.

(591)
 (540)



AGRIMAQ

(531) 26.4.18 ; 27.99.1

(210) **757458**
 (220) 2025.11.20
 (300)
 (730) **PT CARLOS JORGE AZEVEDO DA SILVA
 ALVES**

(511) 36 SERVIÇOS IMOBILIÁRIOS; ADMINISTRAÇÃO DE
 IMÓVEIS; AGÊNCIA IMOBILIÁRIA; SERVIÇOS DE
 MEDIAÇÃO PARA VENDA, À COMISSÃO, DE BENS
 IMOBILIÁRIOS; MEDIAÇÃO IMOBILIÁRIA;
 GESTÃO DE IMÓVEIS.

(591) B38809.
 (540)



(531) 26.4.4 ; 26.4.9

(210) **757463**
 (220) 2025.11.20
 (300)
 (730) **PT MÁRIO FILIPE GONÇALVES
 MONTEIRO**

(511) 01 PRODUTOS QUÍMICOS INDUSTRIAIS.
 37 SERVIÇOS DE LIMPEZA.
 (591) Azul Escuro; Azul Claro
 (540)



(531) 27.5.11 ; 27.5.13 ; 29.1.4

(210) **757469**
 (220) 2025.11.20
 (300)
 (730) **PT ECOA LDA**
 (511) 44 CONSULTAS DE ESTÉTICA; CUIDADOS DE
 ESTÉTICA PARA SERES HUMANOS; SERVIÇOS DE
 CUIDADOS ESTÉTICOS PARA O CORPO; SERVIÇOS
 DE DEPILAÇÃO A LASER; SERVIÇOS DE ESTÉTICA;
 SERVIÇOS DE SALÃO DE BELEZA.

(591)
 (540)

**BODY FLOW PREMIUM
 ESTHETICS**

(210) **757509**
 (220) 2025.11.19
 (300)
 (730) **PT SINOPSE PERFEITA LDA**
 (511) 05 PREPARAÇÕES E ARTIGOS DENTÁRIOS, E
 DENTÍFRICOS MEDICINAIS; PREPARAÇÕES E
 ARTIGOS DENTÁRIOS; PREPARAÇÕES E ARTIGOS
 DE HIGIENE; SUPLEMENTOS E PREPARAÇÕES
 DIETÉTICOS; PREPARAÇÕES E ARTIGOS
 HIGIÊNICOS.
 10 PRÓTESES E IMPLANTES ARTIFICIAIS;
 AUXILIARES DE ALIMENTAÇÃO E CHUPETAS;
 VESTUÁRIO, ARTIGOS DE CHAPELARIA E
 CALÇADO, SUSPENSÓRIOS E ARTIGOS DE APOIO,
 PARA USO MEDICINAL; APARELHOS E
 INSTRUMENTOS MÉDICOS E VETERINÁRIOS.
 21 UTENSÍLIOS COSMÉTICOS, DE HIGIENE E PARA OS
 CUIDADOS DE BELEZA.
 41 SERVIÇOS DE EDUCAÇÃO, ENTRETENIMENTO E
 DESPORTO.
 44 CUIDADOS HIGIÊNICOS E DE BELEZA PARA
 PESSOAS; SERVIÇOS DE HIGIENE CORPORAL E DE
 BELEZA PARA PESSOAS; SERVIÇOS PARA
 CUIDADOS DE HIGIENE PESSOAL E DE BELEZA
 PARA PESSOAS; SERVIÇOS DE CUIDADOS DE
 SAÚDE PARA PESSOAS.

(591)
 (540)

FORALL CLINIC

(210) **757514** MNA
 (220) 2025.11.20
 (300)
 (730) PT ANABELA ERVINO CUSTÓDIO
MONTEIRO
 (511) 25 BÓINAS.
 35 SERVIÇOS DE PUBLICIDADE, DE MARKETING E
 PROMOCIONAIS.
 (591)
 (540)



Ti Jacinto

(531) 2.1.1



(531) 7.3.4 ; 27.7.11

(210) **757516** MNA
 (220) 2025.11.20
 (300)
 (730) PT MARIA PEREIRA DA SILVA ADOLFO
MARTINS
 (511) 43 ALOJAMENTO TEMPORÁRIO; ALOJAMENTO PARA
 ANIMAIS; SERVIÇOS DE FORNECIMENTO DE
 ALIMENTOS E BEBIDAS.
 (591)
 (540)



REFÚGIO SERRA ZEN

(531) 5.5.20 ; 5.5.21 ; 27.5.25

(210) **757518** MNA
 (220) 2025.11.20
 (300)
 (730) PT MAURO FLÁVIO MARQUES FERREIRA
 (511) 36 MEDIAÇÃO IMOBILIÁRIA; SERVIÇOS
 FINANCEIROS PARA MEDIAÇÃO IMOBILIÁRIA.
 (591)
 (540)

(210) **757519** MNA
 (220) 2025.11.20
 (300)
 (730) PT MEMÓRIAS ANTIGAS, LDA
 (511) 29 CARNE E PRODUTOS À BASE DE CARNE; PEIXE,
 MARISCO E MOLUSCOS, NÃO VIVOS.
 30 CHAMUÇAS; EMPADAS [SALGADOS]; MASSA
 ALIMENTAR CONTENDO RECHEIOS; MASSAS
 ALIMENTARES RECHEADAS; PASTÉIS
 CONGELADOS RECHEADOS COM CARNE E
 LEGUMES.
 (591)
 (540)

RISSOLITO

(210) **757520** MNA
 (220) 2025.11.20
 (300)
 (730) PT ONZE DO SEIS, S.A.
 (511) 29 PEIXE, MARISCO E MOLUSCOS, NÃO VIVOS;
 CAMARÕES, NÃO VIVOS.
 (591)
 (540)

CEMGRAUS°

(210) **757522** MNA
 (220) 2025.11.20
 (300)
 (730) PT RUI PEDRO ALVES PINHÃO
 (511) 21 DISPOSITIVOS PARA CONTROLO DE PESTES E
 PARASITAS.
 37 EXTERMÍNIO E CONTROLO DE PRAGAS, SEM SER
 PARA A AGRICULTURA, A HORTICULTURA E A
 SILVICULTURA, E DESINFEÇÃO.
 (591) AZUL - CMYK (100;77;37;28); VERDE - RGB (148;200;62);
 AZUL - RGB (8;57;95); VERDE - CMYK (50;0;88;0).
 (540)



(531) 26.1.18 ; 27.99.24

(210) **757524** MNA
 (220) 2025.11.20
 (300)
 (730) **BR PAULO ALEIXO DOS SANTOS**
 (511) 44 CABELEIREIROS.
 (591)
 (540)



(531) 14.7.20 ; 26.1.22

(210) **757525** MNA
 (220) 2025.11.21
 (300)
 (730) **PT TIAGO MARQUES ANASTÁCIO**
 (511) 19 REVESTIMENTOS [MATERIAIS DE CONSTRUÇÃO]; PEDRAS CALCÁRIAS; MATERIAIS DE CONSTRUÇÃO EM PEDRA NATURAL.
 (591)
 (540)



(531) 5.1.16 ; 7.15.1 ; 27.5.25

(210) **757536** MNA
 (220) 2025.11.21
 (300)
 (730) **PT CONCEPTUAL DEMAND - UNIPessoal LDA**
 (511) 36 INVESTIMENTO IMOBILIÁRIO; GESTÃO DE INVESTIMENTO IMOBILIÁRIO; ACONSELHAMENTO EM INVESTIMENTO IMOBILIÁRIO; INVESTIMENTO EM BENS IMOBILIÁRIOS; SERVIÇOS DE GESTÃO PARA INVESTIMENTO IMOBILIÁRIO.

REVIVA 360

(210) **757558** MNA
 (220) 2025.11.21
 (300)
 (730) **PT ALWAYS EASY - PARKING UNIPessoal, LDA**
 (511) 39 ESTACIONAMENTO E ARMAZENAMENTO DE VEÍCULOS; SERVIÇOS DE ALUGUER RELACIONADOS COM VEÍCULOS, TRANSPORTE E ARMAZENAMENTO; ALUGUER DE LUGARES DE ESTACIONAMENTO DE AUTOMÓVEIS; ALUGUER DE LUGARES DE ESTACIONAMENTO DE VEÍCULOS; ALUGUER DE ESPAÇOS DE ESTACIONAMENTO; ALUGUER CONTRATUAL DE VEÍCULOS; ALUGUER DE AUTOMÓVEIS; SERVIÇOS DE ESTACIONAMENTO; ESTACIONAMENTO EFETUADO POR FUNCIONÁRIO; SERVIÇOS DE ESTACIONAMENTO DE VEÍCULOS; SERVIÇOS DE ESTACIONAMENTO DE AUTOMÓVEIS; SERVIÇOS DE PARQUES DE ESTACIONAMENTO; SERVIÇOS DE ESTACIONAMENTO EM AEROPORTOS; RESERVA DE LUGARES DE ESTACIONAMENTO; SERVIÇOS PERSONALIZADOS DE ESTACIONAMENTO DE AUTOMÓVEIS.

(591)
 (540)

PARKING EASY GROUP

(210) **757576** MNA
 (220) 2025.11.22
 (300)
 (730) **PT JOSE ANTONIO VIDAL AFONSO BARBOSA**
 (511) 39 ESTACIONAMENTO E ARMAZENAMENTO DE VEÍCULOS, ANCORAGEM.
 (591)
 (540)

FLYPARK

(210) **757579** MNA
 (220) 2025.11.22
 (300)
 (730) **PT EDGAR SILVEIRA SOUSA**
PT SIMÃO PEDRO MIRANDA PEREIRA

- (511) 36 SERVIÇOS IMOBILIÁRIOS; SERVIÇOS DE CONSULTORIA EM IMÓVEIS; ADMINISTRAÇÃO DE IMÓVEIS; MEDIAÇÃO IMOBILIÁRIA; SERVIÇOS DE CONSULTORIA IMOBILIÁRIA; SERVIÇOS IMOBILIÁRIOS RELACIONADOS COM A GESTÃO DE INVESTIMENTOS IMOBILIÁRIOS; ARRENDAMENTO DE IMÓVEIS.
- 43 SERVIÇOS DE RECEÇÃO PARA ALOJAMENTO TEMPORÁRIO [GESTÃO DE CHEGADAS E PARTIDAS]; ALOJAMENTO TEMPORÁRIO.

(591)
(540)

CASA DO CRIATIVO

- RELACIONADOS COM SOBREMESAS; SERVIÇOS DE MERCHANDISING; SERVIÇOS DE PUBLICIDADE, DE PROMOÇÃO E DE MARKETING.
- 41 ORGANIZAÇÃO E REALIZAÇÃO DE WORKSHOPS.
- 43 PRESTAÇÃO DE SERVIÇOS DE CATERING DE ALIMENTOS E BEBIDAS PARA CENTROS DE FEIRAS E EXPOSIÇÕES; SERVIÇOS DE FORNECIMENTO DE ALIMENTOS E BEBIDAS; SERVIÇOS MÓVEIS DE CAFETARIA PARA FORNECIMENTO DE ALIMENTOS E BEBIDAS; SERVIÇOS DE CATERING; SERVIÇOS DE CATERING MÓVEL.

(591)
(540)

MUSEU DO BOLO PODRE

- (210) **757580** MNA
- (220) 2025.11.22
- (300)
- (730) PT **MÁRCIA ANDREIA DE PAIVA MOREIRA**
- (511) 29 FRUTOS, FUNGOS, VEGETAIS, OLEAGINOSAS E LEGUMINOSAS PROCESSADOS; PRODUTOS LÁCTEOS E SUBSTITUTOS LÁCTEOS; FRUTOS SECOS; FRUTOS SECOS COMESTÍVEIS; FRUTOS SECOS TORRADOS; FRUTOS SECOS SALGADOS; FRUTOS SECOS DESCASCADOS; FRUTOS SECOS TEMPERADOS; MISTURAS DE FRUTOS SECOS; MANTEIGA DE FRUTOS SECOS; PRODUTOS DE FRUTOS SECOS; APERITIVOS ALIMENTARES À BASE DE SOJA; APERITIVOS DE SOJA; APERITIVOS DOCES À BASE DE MILHO; APERITIVOS À BASE DE ALGAS MARINHAS; APERITIVOS À BASE DE ALGAS MARINHAS COMESTÍVEIS; APERITIVOS À BASE DE LEGUMES; APERITIVOS À BASE DE TOFU; BARRAS SUBSTITUTAS DE REFEIÇÕES À BASE DE FRUTOS DE CASCA RIJA; BARRAS SUBSTITUTAS DE REFEIÇÕES À BASE DE FRUTA; BARRAS DE CEREAIS COM SEMENTES E FRUTOS SECOS ORGÂNICOS; BARRAS DE CEREAIS COM SEMENTES E FRUTOS SECOS; BARRAS ALIMENTARES À BASE DE SOJA; BARRAS ALIMENTARES À BASE DE FRUTOS E FRUTOS DE CASCA RIJA; BARRAS ALIMENTARES À BASE DE FRUTOS DE CASCA RIJA.

(591)
(540)

AO SOL

- (210) **757586** MNA
- (220) 2025.11.22
- (300)
- (730) PT **MANUEL ANDRÉ CONDE**
- (511) 41 FORNECIMENTO DE CURSOS CONTÍNUOS DE FORMAÇÃO MÉDICA.

(591)
(540)

IMPLANTX ACADEMY

- (210) **757587** MNA
- (220) 2025.11.22
- (300)
- (730) PT **ANTÓNIO RUI DE JESUS CASTANHEIRA**
- (511) 41 SERVIÇOS DE EDUCAÇÃO, ENTRETENIMENTO E DESPORTO; CURADORIA E PRODUÇÃO DE EXPOSIÇÕES; ACTIVIDADES EDUCATIVAS E FORMATIVAS NAS ÁREAS ARTÍSTICAS, VISUAIS E CULTURAIS; PRODUÇÃO DE CONFERÊNCIAS, OFICINAS, CICLOS TEMÁTICOS E PROGRAMAS CULTURAIS; EDIÇÃO E PUBLICAÇÃO DE CONTEÚDOS CULTURAIS; PROMOÇÃO E DIVULGAÇÃO DE ACTIVIDADES ARTÍSTICAS, LITERÁRIAS E CULTURAIS.; REALIZAÇÃO DE EVENTOS CULTURAIS.

(591)
(540)

GRÃO COMUM

- (210) **757584** MNA
- (220) 2025.11.22
- (300)
- (730) PT **ANTÓNIO MANUEL DA SILVA PINTO**
- (511) 30 PRODUTOS DE PADARIA; PRODUTOS DE PASTELARIA.
- 35 SERVIÇOS DE VENDA A RETALHO RELACIONADOS COM ALIMENTOS; SERVIÇOS DE VENDA A RETALHO RELACIONADOS COM PRODUTOS DE PADARIA; SERVIÇOS DE VENDA A RETALHO RELATIVOS A DOÇARIAS; SERVIÇOS DE VENDA POR GROSSO RELATIVOS A DOÇARIAS; SERVIÇOS GROSSISTAS RELACIONADOS COM ALIMENTOS; SERVIÇOS GROSSISTAS RELACIONADOS COM PRODUTOS DE PADARIA COZIDOS NO FORNO; SERVIÇOS GROSSISTAS RELACIONADOS COM CONFEITARIA; SERVIÇOS GROSSISTAS

- (210) **757589** MNA
- (220) 2025.11.23
- (300)
- (730) AO **ESTEFÂNIA SOFIA CRISTÓVÃO**
- (511) 41 SERVIÇOS DE RESERVA DE BILHETES PARA ACTIVIDADES E EVENTOS EDUCATIVOS, DE ENTRETENIMENTO E DESPORTIVOS.

(591)
(540)

JOVEMINVEST

(210) **757592** MNA
(220) 2025.11.23
(300)
(730) **PT DIOGO BATISTA**
(511) 29 CARNE E PRODUTOS À BASE DE CARNE; FRUTOS, FUNGOS, VEGETAIS, OLEAGINOSAS E LEGUMINOSAS PROCESSADOS; SOPAS E CALDOS, EXTRATOS DE CARNE; ÓLEOS E GORDURAS ALIMENTARES; APERITIVO DE FRUTAS; APERITIVOS À BASE DE ALGAS MARINHAS; APERITIVOS À BASE DE ALGAS MARINHAS COMESTÍVEIS; APERITIVOS À BASE DE QUEIJO; APERITIVOS À BASE DE LEGUMES.
30 AÇÚCARES, ADOÇANTES NATURAIS, COBERTURAS E RECHEIOS DOCES, PRODUTOS APÍCOLAS E DECORAÇÕES COMESTÍVEIS; GRÃOS PROCESSADOS, AMIDOS, E PRODUTOS FEITOS A PARTIR DOS MESMOS, PREPARAÇÕES DE COZEDURA E LEVEDURAS; ALIMENTOS PREPARADOS SOB A FORMA DE MOLHOS; ALIMENTOS QUE CONTÊM CHOCOLATE [COMO ELEMENTO PRINCIPAL]; AMÊNDOAS COBERTAS DE CHOCOLATE.
35 SERVIÇOS DE VENDA A RETALHO RELACIONADOS COM ALIMENTOS.
(591)
(540)

LODO

(210) **757597** MNA
(220) 2025.11.23
(300)
(730) **PT MARIA JOANA D'ARC BEZERRA CARNEIRO**
(511) 41 SERVIÇOS DE CLUBES DE SAÚDE E GINÁSIOS.
(591)
(540)

MOVE PILATES

(210) **757598** MNA
(220) 2025.11.23
(300)
(730) **PT RUI ALEXANDRE MARQUES GONÇALVES**
(511) 25 CAMISOLAS; CAMISOLAS [VESTUÁRIO]; CAMISOLAS COM CAPUZ; CAMISOLAS TIPO SWEATSHIRTS; CASACOS; CASACOS [VESTUÁRIO]; CASACOS DE ALGODÃO; CASACOS DE GANGA; CASACOS PARA HOMEM; CASACOS DE SENHORA; BONÉS; BONÉS [CHAPÉUS]; CHAPÉUS E BONÉS DE DESPORTO; CALÇÕES; CALÇÕES [VESTUÁRIO].
(591)
(540)

SOLIPSISTA

(210) **757599** MNA
(220) 2025.11.23
(300)
(730) **UA ROMAN MELKUMOV**
(511) 41 PUBLICAÇÃO, RELATO E REDAÇÃO DE TEXTOS; SERVIÇOS DE EDUCAÇÃO, ENTRETENIMENTO E DESPORTO; SERVIÇOS DE RESERVA DE BILHETES PARA ATIVIDADES E EVENTOS EDUCATIVOS, DE ENTRETENIMENTO E DESPORTIVOS; TRADUÇÃO E INTERPRETAÇÃO; SERVIÇOS DE TRADUÇÃO; SERVIÇOS RELACIONADOS COM TRADUÇÃO; TRADUÇÃO DE LÍNGUAS.
(591)
(540)
FOUNDERS WALKING

(210) **757600** MNA
(220) 2025.11.23
(300)
(730) **PT ANTÓNIO MANUEL PONTE DURÃO**
(511) 42 SERVIÇOS DE TI (TECNOLOGIAS DE INFORMAÇÃO).
(591)
(540)

EDUQUEST

(210) **757619** MNA
(220) 2025.11.21
(300)
(730) **PT CORTES DO TUA WINES, LDA.**
(511) 33 BEBIDAS ALCOÓLICAS (EXCLUINDO CERVEJA); ESSÊNCIAS E EXTRATOS ALCOÓLICOS; BEBIDAS ALCOÓLICAS EXCETO CERVEJA; PREPARAÇÕES ALCOÓLICAS PARA FAZER BEBIDAS; PREPARAÇÕES PARA PRODUZIR BEBIDAS ALCOÓLICAS.
(591)
(540)

TAPADA RIBEIRO CUNHA

(210) **757625** MNA
(220) 2025.11.21
(300)
(730) **PT VALE MORENO, LDA.**
(511) 33 BEBIDAS ALCOÓLICAS (EXCLUINDO CERVEJA).
(591)
(540)

VALE MORENO

(210) **757634** **MNA**
 (220) 2025.11.21
 (300)
 (730) **PT ANTONIO LIMPO MONTEZO**
 (511) 16 JORNAIS.
 (591)
 (540)

JORNAL DE MOURA

(210) **757638** **MNA**
 (220) 2025.11.22
 (300)
 (730) **PT JOAO PAULO FLORES FERNANDES**
 (511) 41 SERVIÇOS DE EDUCAÇÃO, ENTRETENIMENTO E DESPORTO.
 (591)
 (540)

FESTIVAL DE MECANISMOS

(210) **757642** **MNA**
 (220) 2025.11.23
 (300)
 (730) **ES ENRIQUE ALMENARA DUPCKI**
ES ALVARO ALMENARA DUPCKI
ES ENRIQUE ALMENARA CABRERA
 (511) 43 SERVIÇOS DE ALOJAMENTO TEMPORÁRIO; FORNECIMENTO DE ALOJAMENTOS TEMPORÁRIOS; SERVIÇOS DE INFORMAÇÃO, ACONSELHAMENTO E RESERVA PARA O FORNECIMENTO DE ALIMENTOS E BEBIDAS; FORNECIMENTO DE INFORMAÇÕES NO DOMÍNIO DA CULINÁRIA ATRAVÉS DE UM SÍTIO WEB; FORNECIMENTO DE INFORMAÇÕES RELACIONADAS COM A PREPARAÇÃO DE ALIMENTOS E BEBIDAS; FORNECIMENTO DE INFORMAÇÕES RELACIONADAS COM BARES; FORNECIMENTO DE RECENSÕES DE RESTAURANTES E BARES; INFORMAÇÃO E ACONSELHAMENTO RELATIVOS À PREPARAÇÃO DE REFEIÇÕES; INFORMAÇÕES E ACONSELHAMENTO EM RELAÇÃO À PREPARAÇÃO DE REFEIÇÕES; PRESTAÇÃO DE INFORMAÇÃO RELACIONADA COM RESTAURANTES; PRESTAÇÃO DE INFORMAÇÕES NA FORMA DE RECEITAS DE BEBIDAS; PRESTAÇÃO DE INFORMAÇÕES SOBRE CULINÁRIA; PRESTAÇÃO DE INFORMAÇÕES SOBRE SERVIÇOS DE BAR; REALIZAÇÃO DE RESERVAS E MARCAÇÕES PARA RESTAURANTES E REFEIÇÕES; ALUGUER DE MÓVEIS, ROUPA DE CASA, CONJUNTOS DE MESA E EQUIPAMENTO PARA FORNECIMENTO DE ALIMENTOS E BEBIDAS; SERVIÇOS DE FORNECIMENTO DE ALIMENTOS E BEBIDAS; SERVIÇOS DE INFORMAÇÃO, ACONSELHAMENTO E RESERVA RELATIVOS A ALOJAMENTO TEMPORÁRIO; FORNECIMENTO DE ALOJAMENTO TEMPORÁRIO; FORNECIMENTO DE ALOJAMENTO TEMPORÁRIO PARA ESCRITÓRIOS; ALOJAMENTO TEMPORÁRIO; BARES; BARES (PUBS); BARES DE COCKTAILS; BARES DE SALADAS; BARES DE SAQUÉ; BARES DE VINHOS;

CANTINAS/REFEITÓRIOS; CATERING; DECORAÇÃO DE ALIMENTOS; DECORAÇÃO DE BISCOITOS; DECORAÇÃO DE BOLOS; DECORAÇÃO DE QUEQUES; DISPONIBILIZAÇÃO DE ALIMENTOS E BEBIDAS EM BISTRÔS; DISPONIBILIZAÇÃO DE ALIMENTOS E BEBIDAS EM CIBERCAFÉS; DISPONIBILIZAÇÃO DE ALIMENTOS E BEBIDAS EM PASTELARIAS; FORNECIMENTO DE BEBIDAS EM PUBS COM FABRICO DE CERVEJA; FORNECIMENTO DE SALAS DE ESPERA AEROPORTUÁRIAS; ORGANIZAÇÃO DE BANQUETES; ORGANIZAÇÃO DE RECEÇÕES DE CASAMENTO [ALIMENTOS E BEBIDAS]; ORGANIZAÇÃO DE REFEIÇÕES EM HOTÉIS; PIZZARIAS; PREPARAÇÃO DE ALIMENTOS E BEBIDAS; PREPARAÇÃO DE REFEIÇÕES; PREPARAÇÃO DE REFEIÇÕES PARA TERCEIROS POR SUBCONTRATAÇÃO; SERVIÇOS DE ALOJAMENTO E PEQUENO-ALMOÇO; SERVIÇOS DE ALIMENTOS E BEBIDAS EM CIBERCAFÉS; SERVIÇOS DE ALIMENTAÇÃO E BEBIDAS TAKE-AWAY; SERVIÇOS DE ALIMENTAÇÃO E BEBIDAS PARA CLIENTES DE RESTAURANTES; SERVIÇOS DE ALIMENTAÇÃO E BEBIDAS PARA CLIENTES; SERVIÇOS DE ALIMENTAÇÃO E BEBIDAS EM RESTAURANTES E BARES; SERVIÇOS DE ALIMENTAÇÃO E BEBIDAS EM PASTELARIAS; SALÕES DE CHÁ; RESTAURANTES PARA SERVIÇO RÁPIDO E PERMANENTE (SNACK-BARES); RESTAURANTES DE SELF-SERVICE; SERVIÇOS DE BARES DE SUMOS; SERVIÇOS DE BEBIDAS ALCOÓLICAS; SERVIÇOS DE BEBIDAS DE CLUBES SOCIAIS PRIVADOS; SERVIÇOS DE BISTRÔ; SERVIÇOS DE BUFFET PARA BARES DE COCKTAIL; SERVIÇOS DE CAFETERIAS; SERVIÇOS DE CAFÉS; SERVIÇOS DE BARES DE HOOKAS; SERVIÇOS DE BARES; SERVIÇOS DE BAR DE VINHOS; SERVIÇOS DE BAR DE COCKTAILS; SERVIÇOS DE BAR DE CERVEJA; SERVIÇOS DE CATERING; SERVIÇOS DE CANTINA; SERVIÇOS DE CANTINAS [REFEITÓRIOS]; SERVIÇOS DE CANTINAS PARA ESCOLAS; SERVIÇOS DE CASA DE CHÁ; SERVIÇOS DE CASAS DE CHÁ; SERVIÇOS DE CERVEJARIA AO AR LIVRE; SERVIÇOS DE CHEF PESSOAL; SERVIÇOS DE CLUBE NOTURNO, INCLUINDO O FORNECIMENTO DE REFEIÇÕES; SERVIÇOS DE CLUBES PARA O FORNECIMENTO DE ALIMENTAÇÃO E DE BEBIDAS; SERVIÇOS DE COMIDA PARA FORA; SERVIÇOS DE CONSULTORIA RELATIVOS À PREPARAÇÃO DE REFEIÇÕES; SERVIÇOS DE COZINHADO DE ALIMENTOS; SERVIÇOS DE COZINHAS FANTASMA; SERVIÇOS DE DEGUSTAÇÃO DE VINHOS (FORNECIMENTO DE BEBIDAS); SERVIÇOS DE FORNECIMENTO DE BEBIDAS; SERVIÇOS DE FORNECIMENTO DE COMIDA PARA FORA (TAKEAWAY); SERVIÇOS DE GELATARIAS; SERVIÇOS DE HOSPITALIDADE [ALIMENTOS E BEBIDAS]; SERVIÇOS DE JANTAR DE CLUBES SOCIAIS PRIVADOS; SERVIÇOS DE LEITARIA; SERVIÇOS DE PREPARAÇÃO ALIMENTAR; SERVIÇOS DE PREPARAÇÃO DE ALIMENTOS; SERVIÇOS DE EMPREGADO DE BAR; SERVIÇOS DE ESCANÇO; SERVIÇOS DE ESTABELECIMENTOS DE CAFÉ; SERVIÇOS DE FORNECIMENTO DE ALIMENTAÇÃO POR CONTRATO; SERVIÇOS DE PUB; SERVIÇOS DE RESTAURAÇÃO [ALIMENTAÇÃO E BEBIDAS]; SERVIÇOS DE RESTAURAÇÃO À BASE DE TALHARIM "RAMEN"; SERVIÇOS DE RESTAURANTES WASHOKU; SERVIÇOS DE RESTAURANTES SELF-SERVICE; SERVIÇOS DE RESTAURANTES MÓVEIS; SERVIÇOS DE RESTAURANTES DE TEMPURA; SERVIÇOS DE RESTAURANTES; SERVIÇOS DE RESTAURANTE PARA O FORNECIMENTO DE COMIDA RÁPIDA; SERVIÇOS DE RESTAURANTE ITALIANO; SERVIÇOS DE RESTAURANTE INCLUINDO INSTALAÇÕES DE BAR LICENCIADAS; SERVIÇOS

DE RESTAURANTE FORNECIDOS POR HOTÉIS;
SERVIÇOS DE RESTAURANTE EM HOTÉIS;
SERVIÇOS DE RESTAURANTE E BAR; SERVIÇOS DE
RESTAURANTE DE RODÍZIO; SERVIÇOS DE
RESTAURANTE DE COMIDA RÁPIDA; SERVIÇOS DE
RESTAURANTE CHINÊS; SERVIÇOS DE SALÃO
PARA FUMAR; SERVIÇOS DE SNACK-BAR;
SERVIÇOS DE SNACK-BARES; SERVIÇOS DE
SNACK-BARS; SERVIÇOS DE TABERNA; SERVIÇOS
MÓVEIS DE CAFETARIA PARA FORNECIMENTO DE
ALIMENTOS E BEBIDAS; SERVIÇOS PARA
FORNECIMENTO DE ALIMENTOS; SERVIÇOS
PERSONALIZADOS DE CHEFES DE COZINHA;
SERVIÇOS RELACIONADOS COM A PREPARAÇÃO
DE ALIMENTOS E BEBIDAS; SERVIÇOS DE SALAS
DE CHÁ; SERVIÇOS DE RESTAURANTES TAKE
AWAY; SERVIÇOS DE RESTAURANTES PERUANOS;
SERVIÇOS DE RESTAURANTES FRANCESES;
SERVIÇOS DE RESTAURANTES DE SUSHI;
SERVIÇOS DE RESTAURANTES COREANOS;
SNACK-BARES; SNACK-BARS.

(591)
(540)

URVANO

(210) **757645** MNA
(220) 2025.11.23
(300)
(730) PT PEDRO FILIPE DOS SANTOS
PT ANA CRISTINA FERREIRA GOMES
ANTUNES
(511) 37 CONSTRUÇÃO.
(591)
(540)

QUERIDO OBRAS

(210) **757647** MNA
(220) 2025.11.23
(300)
(730) PT ANDRÉ MANUEL ALVES DIAS
(511) 19 MADEIRA TRABALHADA; MADEIRA DE
CONSTRUÇÃO; MADEIRA PARA CONSTRUÇÃO.
42 SERVIÇOS DE DESIGN DE MODA.
(591)
(540)

UUD

(210) **757654** MNA
(220) 2025.11.24
(300)
(730) PT GLOW, PRODUTOS FARMACÊUTICOS,
LDA.
(511) 03 ARTIGOS DE HIGIENE PESSOAL; PRODUTOS DE
TOILETTE.
05 SUPLEMENTOS E PREPARAÇÕES DIETÉTICOS.

(591)
(540)

PHARMA & GO

(210) **757659** MNA
(220) 2025.11.24
(300)
(730) PT ILIDIO FERNANDO MONTEIRO
(511) 33 VINHOS.
(591)
(540)

QUINTA DOS VALES
RIBALONGA

(210) **757675** MNA
(220) 2025.11.24
(300)
(730) PT TÂNIA CRISTINA FERREIRA RIBEIRO
(511) 16 OBRAS DE ARTE E DECORAÇÕES, INCLUINDO
FIGURAS, FEITAS SOBRETUDO DE PAPEL OU
CARTÃO, E MAQUETES ARQUITETÓNICAS.
28 JOGOS EDUCATIVOS; JOGOS ELETRÔNICOS.
(591)
(540)

CREATING EMPATHETIC
CHARACTERS A METHOD

(210) **757677** MNA
(220) 2025.11.24
(300)
(730) PT ANDRÉ FILIPE BACALHAU DA
CONCEIÇÃO
PT RUI PEDRO MENDES TEIXEIRA
PT TIAGO MEDEIROS GOMES
(511) 25 VESTUÁRIO; CHAPELARIA.
41 ADMINISTRAÇÃO [ORGANIZAÇÃO] DE SERVIÇOS
DE JOGO; ADMINISTRAÇÃO [ORGANIZAÇÃO] DE
SERVIÇOS DE ENTRETENIMENTO.
(591)
(540)

TUGA ARMY

(210) **757679** MNA
(220) 2025.11.24
(300)
(730) PT ANDREIA PATRÍCIA GOMES CAPITÃO

(511) 44 SERVIÇOS DE HIGIENE CORPORAL E DE BELEZA PARA PESSOAS; CUIDADOS HIGIÉNICOS E DE BELEZA PARA PESSOAS; CUIDADOS DE HIGIENE E DE BELEZA PARA SERES HUMANOS; CUIDADOS DE HIGIENE E BELEZA PARA SERES HUMANOS; SERVIÇOS DE HIGIENE E CUIDADOS DE BELEZA PARA PESSOAS; SERVIÇOS DE CUIDADOS DE SAÚDE PARA PESSOAS; SERVIÇOS PARA CUIDADOS DE HIGIENE PESSOAL E DE BELEZA PARA PESSOAS; MASSAGENS; MASSAGENS E MASSAGENS TERAPÊUTICAS SHIATSU; SERVIÇOS DE MASSAGENS; MASSAGENS DE SHIATSU; MASSAGENS RELATIVAS A DESPORTO; MASSAGENS COM PEDRAS QUENTES; SERVIÇOS DE MASSAGENS AOS PÉS; SERVIÇOS DE CONSULTAS RELATIVOS A MASSAGENS; CUIDADOS DE SAÚDE RELACIONADOS COM MASSAGENS TERAPÊUTICAS; DISPONIBILIZAÇÃO DE INFORMAÇÃO SOBRE MASSAGENS TRADICIONAIS CHINESAS.

(591)
(540)

MASSAJARTE

(210) **757686** MNA
(220) 2025.11.24
(300)
(730) PT GONÇALO AFONSO DA SILVA
(511) 09 SOFTWARE OPERATIVO.
(591)
(540)

AI COMMERCIAL DEPARTMENT

(210) **757688** MNA
(220) 2025.11.24
(300)
(730) PT ILIDIO MIGUEL GOMES FARIA
(511) 35 SERVIÇOS DE ASSISTÊNCIA, GESTÃO E ADMINISTRAÇÃO DE NEGÓCIOS.
42 SERVIÇOS DE TI (TECNOLOGIAS DE INFORMAÇÃO); SERVIÇOS DE CIÊNCIA E TECNOLOGIA.

(591)
(540)

AXIONA CONSULTING

(210) **757693** MNA
(220) 2025.11.20
(300)
(730) PT VELVETDESTAK S.A
(511) 43 SERVIÇOS DE HOTÉIS; SERVIÇOS DE CATERING PARA HOTÉIS; ALOJAMENTO TEMPORÁRIO; SERVIÇOS DE ALOJAMENTO; ALOJAMENTOS DE FÉRIAS; ORGANIZAÇÃO DE ALOJAMENTO

TEMPORÁRIO; RESERVA DE ALOJAMENTO TEMPORÁRIO; RESERVAS DE ALOJAMENTO TEMPORÁRIO; SERVIÇOS HOTELEIROS; SERVIÇOS HOTELEIROS DE COMPLEXOS TURÍSTICOS; SERVIÇOS DE ALOJAMENTO EM COMPLEXOS HOTELEIROS; FORNECIMENTO DE ALOJAMENTO EM HOTÉIS.

(591)
(540)

TOREL HOTELARIA

(210) **757694** MNA
(220) 2025.11.20
(300)
(730) PT VELVETDESTAK S.A
(511) 43 SERVIÇOS DE HOTÉIS; SERVIÇOS DE CATERING PARA HOTÉIS; ALOJAMENTO TEMPORÁRIO; SERVIÇOS DE ALOJAMENTO; ALOJAMENTOS DE FÉRIAS; ORGANIZAÇÃO DE ALOJAMENTO TEMPORÁRIO; RESERVA DE ALOJAMENTO TEMPORÁRIO; RESERVAS DE ALOJAMENTO TEMPORÁRIO; SERVIÇOS HOTELEIROS; SERVIÇOS HOTELEIROS DE COMPLEXOS TURÍSTICOS; SERVIÇOS DE ALOJAMENTO EM COMPLEXOS HOTELEIROS; FORNECIMENTO DE ALOJAMENTO EM HOTÉIS.

(591)
(540)

TOREL 1884 SUITES & APARTMENTS

(210) **757695** MNA
(220) 2025.11.20
(300)
(730) PT VELVETDESTAK S.A
(511) 43 SERVIÇOS DE HOTÉIS; SERVIÇOS DE CATERING PARA HOTÉIS; ALOJAMENTO TEMPORÁRIO; SERVIÇOS DE ALOJAMENTO; ALOJAMENTOS DE FÉRIAS; ORGANIZAÇÃO DE ALOJAMENTO TEMPORÁRIO; RESERVA DE ALOJAMENTO TEMPORÁRIO; RESERVAS DE ALOJAMENTO TEMPORÁRIO; SERVIÇOS HOTELEIROS; SERVIÇOS HOTELEIROS DE COMPLEXOS TURÍSTICOS; SERVIÇOS DE ALOJAMENTO EM COMPLEXOS HOTELEIROS; FORNECIMENTO DE ALOJAMENTO EM HOTÉIS.

(591)
(540)

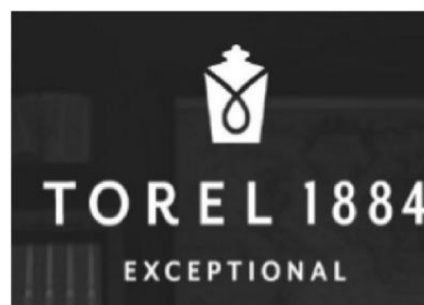

(531) 7.5.25 ; 19.3.1

DESIGNADOS RELACIONADOS COM VESTUÁRIO, BICICLETAS, ARTIGOS DE GINÁSTICA E DESPORTO, AUTOMÓVEIS E PEÇAS DE AUTOMÓVEL E MAQUINARIA AGRÍCOLA, INFORMAÇÕES SOBRE TRANSPORTES PÚBLICOS, IMOBILIÁRIO.

(210) **757696** MNA

(220) 2025.11.24

(300)

(730) PT **THE WINE COLLECTION, S.A.**

(511) 33 BEBIDAS ALCOÓLICAS EXCETO CERVEJA; VINHOS.

(591)

(540)

MAYNARD'S

(591)

(540)

**CONTINENTE GALP NOS
COMBINA**

(210) **757698** MNA

(220) 2025.11.25

(300)

(730) PT **MODELO CONTINENTE**

HIPERMERCADOS, S.A.

PT **PETROGAL, S.A.**

PT **NOS PROPERTY, S.A.**

(511) 35 PUBLICIDADE; SERVIÇOS DE DIVULGAÇÃO PUBLICITÁRIA POR TODOS OS MEIOS DE DIFUSÃO; FOLHETOS; PROMOÇÃO DE PRODUTOS E SERVIÇOS DE TERCEIROS ATRAVÉS DE SLOGAN PUBLICITÁRIO; SERVIÇOS DE VENDA A RETALHO E POR GROSSO EM LOJAS E ATRAVÉS DE REDES INFORMÁTICAS MUNDIAIS; PROMOÇÃO DE VENDAS PARA TERCEIROS ATRAVÉS DA DISTRIBUIÇÃO E ADMINISTRAÇÃO DE CARTÕES DE UTILIZADOR PRIVILEGIADO; PROMOÇÃO DE PRODUTOS E SERVIÇOS DE TERCEIROS ATRAVÉS DA DISTRIBUIÇÃO DE MATERIAIS IMPRESSOS E ANÚNCIOS PUBLICITÁRIOS; ADMINISTRAÇÃO EMPRESARIAL DE PROGRAMAS DE FIDELIZAÇÃO E DE RECOMPENSA; SERVIÇOS DE ANÚNCIOS E PUBLICIDADE PRESTADOS ATRAVÉS DE TELEVISÃO, RÁDIO OU E-MAIL; PUBLICIDADE E PROMOÇÃO DE VENDAS RELATIVAS A PRODUTOS E SERVIÇOS DISPONÍVEIS ON-LINE; PUBLICIDADE E PROMOÇÃO DE VENDAS RELATIVAS A PRODUTOS E SERVIÇOS; GESTÃO DE SISTEMAS DE INCENTIVOS E/OU PROMOCIONAIS; SERVIÇOS DE FIDELIZAÇÃO DE CLIENTES, NOMEADAMENTE PROGRAMAS DE FIDELIZAÇÃO DO CLIENTE APRESENTANDO CARTÕES OU CUPÕES DE FIDELIZAÇÃO E PONTOS DE FIDELIZAÇÃO QUE OFERECEM BENEFÍCIOS EM LOJAS, HIPERMERCADOS OU SUPERMERCADOS PARA RECOMPENSAR OS CLIENTES REGULARES; PROMOÇÃO DE VENDAS DE PRODUTOS; SERVIÇOS DE VENDA EM LOJAS E ATRAVÉS DE REDES INFORMÁTICAS MUNDIAIS (INTERNET) OU POR CATÁLOGO, DE PRODUTOS; AGRUPAMENTO, PARA BENEFÍCIO DE TERCEIROS, DE UMA VARIEDADE DE PRODUTOS, PERMITINDO AOS CONSUMIDORES COMPARAR E ADQUIRIR COMODAMENTE ESSES PRODUTOS; SERVIÇOS DE PLANOS DE FIDELIZAÇÃO; ADMINISTRAÇÃO DE PROGRAMAS DE PRÊMIOS DE FIDELIZAÇÃO; GESTÃO DE PROGRAMAS DE FIDELIZAÇÃO DE CONSUMIDORES; ADMINISTRAÇÃO DE SISTEMAS DE FIDELIZAÇÃO DE INCENTIVO A CLIENTES; ADMINISTRAÇÃO DE PROGRAMAS DE FIDELIZAÇÃO QUE ENVOLVEM DESCONTOS OU INCENTIVOS, NENHUM DOS SERVIÇOS ATRÁS

Concessões

| Processo | Data do registo | Data do despacho | Nome do 1º requerente/titular | País resid. | Classes (Nice) | Observações |
|----------|-----------------|------------------|--|-------------|-------------------|--|
| 742802 | 2025.11.28 | 2025.11.28 | CÓDIGOS & LABIRINTOS S.A. | PT | 09 35 38 42 | RECUSA PARCIAL DO REGISTO: recusada para as classes 35ª, 36ª e 41ª RECUSA PARCIAL DO REGISTO: arts. 232.º n.º 1 al. b); 229.º n.º 8 e 237.º do cpi recusa parcial do registo para a cl. 41 (todos os serviços). |
| 743970 | 2025.11.28 | 2025.11.28 | MASSA INSOLVENTE DA PAPELARIA FERNANDES - INDÚSTRIA E COMÉRCIO, S.A. | PT | 16 | |
| 745059 | 2025.11.28 | 2025.11.28 | FILIPPE MIGUEL CHARRUADAS MADALENO | PT | 09 12 35 37 41 42 | |
| 745376 | 2025.11.28 | 2025.11.28 | ALEA MALTA LIMITED | MT | 09 35 41 42 | |
| 747528 | 2025.11.28 | 2025.11.28 | NUNO EUSÉBIO FERRO | PT | 42 45 | |
| 747660 | 2025.11.28 | 2025.11.28 | JOÃO CARLOS SANTOS CARDOSO | PT | 44 | |
| 747826 | 2025.11.28 | 2025.11.28 | GLORIOUS ILLUSIONS LDA | PT | 25 | |
| 747862 | 2025.11.28 | 2025.11.28 | BIGADVANTAGE - CONSULTORES DE GESTÃO LDA. | PT | 09 28 35 | |
| 747873 | 2025.11.28 | 2025.11.28 | QUANTUM CLINIC, LDA | PT | 35 44 | |
| 747973 | 2025.11.28 | 2025.11.28 | MIGUEL JOSÉ FERREIRA ANDRADE CID | PT | 14 25 35 | |
| 748245 | 2025.11.28 | 2025.11.28 | ANA RAQUEL DAMAS MOREIRA | PT | 16 | RECUSA PARCIAL DO REGISTO: recusa parcial do registo para os produtos assinalados na classe 25.ª, nos termos dos arts. 232.º, n.º 1, al. b); arts. 229.º n.º 2 e n.º 8; 237.º do cpi 2018. |
| 748294 | 2025.11.28 | 2025.11.28 | EBRO MOTORS EUROPE, S.L. | ES | 07 12 37 | |
| 748473 | 2025.11.25 | 2025.11.25 | RITA GALVÃO UNIPessoal | PT | 25 | |
| 748916 | 2025.11.28 | 2025.11.28 | ZERADVERSIDADES MEDIAÇÃO - IMOBILIÁRIA LDA | PT | 36 | |
| 749456 | 2025.11.26 | 2025.11.26 | REINALDO VINHA CAMPANIÇÃO | PT | 25 | |
| 751134 | 2025.11.28 | 2025.11.28 | DREAMMEDIA PORTUGAL, S.A | PT | 35 | |
| 751140 | 2025.11.28 | 2025.11.28 | LILIANA ISABEL PRUDENCIO SOBRAL | PT | 30 40 | |
| 751168 | 2025.11.28 | 2025.11.28 | RODRIGO BARROS NASCIMENTO | PT | 35 | |
| 751169 | 2025.11.28 | 2025.11.28 | PAULA SUSANA UNIPessoal LDA | PT | 03 25 41 44 | |
| 751182 | 2025.11.28 | 2025.11.28 | EQUILÍBRIO TRANQUILO UNIPessoal LDA | PT | 36 | |
| 751196 | 2025.11.28 | 2025.11.28 | PARTENON - IMOBILIÁRIA, LDA. | PT | 41 44 | |
| 751218 | 2025.11.28 | 2025.11.28 | ANA REGINA CARVALHO RIBEIRO | PT | 35 | |
| 751234 | 2025.11.28 | 2025.11.28 | CIFA ELITE - UNIPessoal, LDA | PT | 35 41 | |
| 751258 | 2025.11.28 | 2025.11.28 | NORONHA & GONÇALVES CONSTRUÇÕES LDA | PT | 37 | |
| 751279 | 2025.11.28 | 2025.11.28 | CLÁUDIA MARIA HENRIQUES CLARO MULLER | PT | 41 44 45 | |

| Processo | Data do registo | Data do despacho | Nome do 1º requerente/titular | País resid. | Classes (Nice) | Observações |
|----------|-----------------|------------------|---|-------------|--|-------------|
| 751280 | 2025.11.28 | 2025.11.28 | RAQUEL MARIA DE LACERDA CRESPO GONÇALVES DE SOUSA | PT | 44 | |
| 751282 | 2025.11.28 | 2025.11.28 | SUSHITEAM PORTO, LDA | PT | 43 | |
| 751286 | 2025.11.28 | 2025.11.28 | GIUSEPPE ERRIQUEZ | PT | 43 | |
| 751288 | 2025.11.28 | 2025.11.28 | ADRIANA CORREIA BARÃO ESPADINHA CHAVES | PT | 24 25 | |
| 751290 | 2025.11.28 | 2025.11.28 | TERESA CLARA GUEDES DA SILVA DURÃO | PT | 14 | |
| 751291 | 2025.11.28 | 2025.11.28 | CASSIO CORDEIRO DA SILVA DOS SANTOS | PT | 02 37 | |
| 751293 | 2025.11.28 | 2025.11.28 | ANA DA COSTA | PT | 25 | |
| 751312 | 2025.11.28 | 2025.11.28 | EDENRED | FR | 35 | |
| 751337 | 2025.11.28 | 2025.11.28 | MR. PADEL ACADEMY, UNIPessoal LDA | PT | 41 | |
| 751342 | 2025.11.28 | 2025.11.28 | QUINTA DA LIXA SOC AGRICOLA LDA | PT | 33 | |
| 751351 | 2025.11.28 | 2025.11.28 | CARLA MARIA NUNES DOMINGUES DA CUNHA | PT | 21 26 | |
| 751353 | 2025.11.28 | 2025.11.28 | TÂNIA FILIPA MARQUES RODRIGUES DOS SANTOS | PT | 41 44 | |
| 751354 | 2025.11.28 | 2025.11.28 | SÓNIA GOMES GONÇALVES | PT | 16 | |
| 751356 | 2025.11.28 | 2025.11.28 | MIGUEL LOURENÇO BARROCA FIRMINO DÂMASO | PT | 09 20 25 28 35 41 42 | |
| 751364 | 2025.11.28 | 2025.11.28 | INSTALFOGO - SISTEMAS CONTRA INCÊNDIOS, S.A. | PT | 05 09 11 35 37 42 | |
| 751375 | 2025.11.28 | 2025.11.28 | LISBOA EDITORA,SA | PT | 09 16 41 | |
| 751399 | 2025.11.28 | 2025.11.28 | BRAGA & BIRREIK LDA. | PT | 07 30 32 | |
| 751400 | 2025.11.28 | 2025.11.28 | MÓNICA PAULA LOPES DE OLIVEIRA PEREIRA | PT | 16 41 44 | |
| 751410 | 2025.11.28 | 2025.11.28 | ANTÓNIO JORGE LOUREIRO FERNANDES | PT | 09 35 41 42 44 | |
| 751411 | 2025.11.28 | 2025.11.28 | SCREENDOMUS, LDA | PT | 36 37 43 | |
| 751412 | 2025.11.28 | 2025.11.28 | ANTÓNIO FERNANDO DE SÁ MOREIRA | PT | 06 37 40 | |
| 751419 | 2025.11.28 | 2025.11.28 | SABSER - GESTÃO ESTRATÉGICA E INOVAÇÃO, LDA | PT | 41 | |
| 751424 | 2025.11.28 | 2025.11.28 | UNCOVERED WORLD UNIPessoal, LDA. | PT | 36 | |
| 751438 | 2025.11.28 | 2025.11.28 | GENEROSIDADE JOVIAL LDA | PT | 30 | |
| 751442 | 2025.11.28 | 2025.11.28 | NUNO FILIPE DOS SANTOS SABUGUEIRO | LU | 40 | |
| 751444 | 2025.11.28 | 2025.11.28 | MARIA CIDÁLIA RIBEIRO DE ABREU MATIAS | PT | 33 | |
| 751468 | 2025.11.28 | 2025.11.28 | EDUARDO JOAQUIM GONÇALVES DE OLIVEIRA COELHO | PT | 33 | |
| 751472 | 2025.11.28 | 2025.11.28 | SEMENTANCESTRAL UNIP LDA | PT | 16 25 41 | |
| 751494 | 2025.11.28 | 2025.11.28 | RODIANA FRANCISCO, LDA. | PT | 02 03 04 05 06 07 10 11 16 17 18 20 21 22 24 25 26 27 28 29 30 31 32 33 34 35 41 | |
| 751497 | 2025.11.28 | 2025.11.28 | ANA PATRÍCIA RENDEIRO NOVAIS DOS SANTOS SOUSA | PT | 35 | |
| 751509 | 2025.11.28 | 2025.11.28 | SÉRGIO MANUEL SILVA GONÇALVES | PT | 41 | |
| 751510 | 2025.11.28 | 2025.11.28 | LUIS MANUEL LARANJEIRA RIBEIRO | PT | 43 | |
| 751511 | 2025.11.28 | 2025.11.28 | ANA BEATRIZ DA COSTA PEDRO PINTO | PT | 25 | |
| 751514 | 2025.11.28 | 2025.11.28 | ADEGA COOPERATIVA DE REDONDO, C.R.L. | PT | 33 | |
| 751520 | 2025.11.28 | 2025.11.28 | RAQUEL PATRICIA AFONSO TORRES | PT | 36 43 | |
| 751522 | 2025.11.28 | 2025.11.28 | SARA RAQUEL PEREIRA LUÍS DE MELO | PT | 14 35 | |
| 751538 | 2025.11.28 | 2025.11.28 | INDUGLOBAL, UNIPessoal LDA | PT | 16 | |
| 751548 | 2025.11.28 | 2025.11.28 | MENTES POSITIVAS - MEDIAÇÃO IMOBILIÁRIA, LDA | PT | 35 36 41 | |

| Processo | Data do registo | Data do despacho | Nome do 1º requerente/titular | País resid. | Classes (Nice) | Observações |
|----------|-----------------|------------------|--------------------------------|-------------|----------------------|-------------|
| 751560 | 2025.11.28 | 2025.11.28 | PAVLO MAZUR | ES | 09 35 41 42 | |
| 751608 | 2025.11.28 | 2025.11.28 | JOAO MIGUEL RIBEIRO DOS SANTOS | PT | 16 22 25 35 39 41 43 | |
| 751643 | 2025.11.28 | 2025.11.28 | DARYA ZHYTYNSKA | PT | 41 | |
| 751647 | 2025.11.28 | 2025.11.28 | NUNO BELO | PT | 35 41 43 | |
| 751656 | 2025.11.28 | 2025.11.28 | CAMPEÕES DA FLORESTA, LDA. | PT | 43 | |

Vigências por sentença

| Processo | Data do registo | Data da sentença | Nome do 1º requerente/titular | País resid. | Classes (Nice) | Observações |
|----------|-----------------|------------------|---|-------------|-------------------|---|
| 724775 | 2025.04.29 | 2025.09.06 | FERREIRA DE LIMA - SOCIEDADE UNIPessoal LDA | PT | 05 10 11 21 41 44 | sentença do tpi, juiz 2, relativa à mna 724775, proc. 472/24.byhlsb, julga improcedente o recurso e mantém o despacho recorrido que concedeu a marca. |

Recusas

| Processo | Data do pedido | Data da recusa | Nome do 1º requerente/titular | País resid. | Classes (Nice) | Observações |
|----------|----------------|----------------|---|-------------|----------------|--|
| 745877 | 2025.05.13 | 2025.11.27 | JOHN MICHAEL KAVANAGH | PT | 33 | arts. 232.º n.º 1 al. b) e h), 232.º n.º 2 al. a) e 229º n.º 3 do cpi |
| 747164 | 2025.06.02 | 2025.11.28 | CRISTINA FERNANDA QUEVEDO | PT | 43 | arts. 232.º, n.º 1, al. b); 229.º n.º 8 do cpi 2018 |
| 747280 | 2025.06.04 | 2025.11.28 | MPD - MARCAS E PATENTES NA DISTRIBUIÇÃO, SOCIEDADE UNIPESSOAL, LDA. | PT | 29 | arts. 232.º n.º 1 al. e) e 229.º n.º 8 do cpi |
| 747313 | 2025.06.04 | 2025.11.26 | PLANTA NO PONTO, LDA | PT | 30 | arts. 232.º n.º 1 al. b) e h) e 229º n.º 3 do cpi |
| 747742 | 2025.06.12 | 2025.11.25 | ROMAN AHMED | PT | 43 | arts. 232.º n.º 1 al. b) e h). 232.º n.º 2, al a) e 229º n.º 3 do cpi |
| 747779 | 2025.06.13 | 2025.11.28 | FASHION ZONE, LDA. | PT | 25 | arts. 232.º, n.º 1, al. b); 229.º n.º 8 do cpi 2018 |
| 747843 | 2025.06.13 | 2025.11.28 | PINTO LOPES VIAGENS, S.A. | PT | 39 | arts. 209.º, n.º 1, al. a); 231.º, n.º 1, al.b); 229.º, n.º 5 cpi 2018 |
| 747914 | 2025.06.14 | 2025.11.28 | WINE-TIME EUROPE LDA | PT | 35 | arts. 232.º n.º 1 al. b) e 229.º n.º 8 do cpi |
| 747977 | 2025.06.17 | 2025.11.28 | FASTER CAPACITY, IMOBILIÁRIA, LDA | PT | 35 | arts. 232.º, n.º 1, al. b); 229.º n.º 8 do cpi 2018 |
| 748295 | 2025.06.24 | 2025.11.28 | VASCO ALEXANDRE DOS SANTOS COSTA | PT | 33 35 | arts. 232.º n.º 1 al. e) e 229.º n.º 8 do cpi |
| 748735 | 2025.07.02 | 2025.11.28 | CSHEILAYNY ALMEIDA OLIVEIRA | PT | 35 | arts. 232.º, n.º 1, al. b); 229.º n.º 8 do cpi 2018 |
| 748872 | 2025.07.03 | 2025.11.28 | ARTUR JORGE GAMA DE ALMEIDA CLAUDINO | PT | 35 | arts. 232.º n.º 1 al. b) e 229º n.º 3 do cpi |
| 749056 | 2025.07.06 | 2025.11.26 | SÍLVIO DAVID MOURA FERREIRA DA ROCHA | PT | 25 | arts. 232.º n.º 1 al. b) e h), 235.º e 229º n.º 3 do cpi |
| 750591 | 2025.08.01 | 2025.11.27 | BRUNO MIGUEL DOS SANTOS GOMES | PT | 42 | arts. 232.º n.º 1 al. b); 229.º n.º 3 do cpi. |
| 750621 | 2025.08.03 | 2025.11.28 | BE LIKE HOME, LDA | PT | 43 | arts. 232.º n.º 1 al. b) e h) e 229º n.º 3 do cpi |

Renovações

N.ºs 199 750, 309 603, 309 604, 309 605, 309 606, 310 451, 388 043, 389 288, 389 289, 389 290, 389 291, 390 433, 390 435, 390 980, 391 308, 396 380, 504 086, 543 236, 543 760, 544 175, 547 458, 547 715, 548 259, 552 477, 552 635, 553 102, 553 333, 553 613, 553 776, 554 103, 555 131, 555 236, 558 386, 558 676, 558 740, 558 977, 559 139, 559 391, 559 885, 560 545, 560 556, 560 561, 560 675, 560 676, 560 819 e 561 052.

Averbamentos

Licenças de exploração

| Processo | Data do averbamento | Nome do 1º requerente/titular | País resid. | Nome do concessionário | País resid. | Observações |
|----------|---------------------|---|-------------|---|----------------|--------------------------------------|
| 574242 | 2025.11.26 | BLV CONSULTORIA E INVESTIMENTOS, UNIPessoal, LDA. | PT | IL PIZZAIOLO COLISEU, UNIPessoal LDA. GONDOPIZZA, UNIPessoal LDA. PÓVOA PIZZA, LDA. | PT PT PT | LICENÇA DE EXPLORAÇÃO NÃO EXCLUSIVA. |

Outros averbamentos (artigo 29.º)

| Processo | Data do averbamento | Nome do 1º requerente/titular | País resid. | Observações |
|----------|---------------------|---|-------------|---|
| 270100 | 2025.11.10 | MEDIDATA.NET - SISTEMAS DE INFORMAÇÃO PARA AUTARQUIAS, SA | PT | AVERBAMENTO DO LEVANTAMENTO DO PENHOR PROCESSOS EXECUTIVOS N.º(S) 3182202401052705, 3182202401059530, 3182202401064690 E 3182202401067753, AT - DIREÇÃO DE FINANÇAS DO PORTO 2. |

Desistências

| Processo | Data do pedido | Data da desistência | Nome do 1º requerente/titular | País resid. | Classes (Nice) | Observações |
|----------|----------------|---------------------|-------------------------------|-------------|----------------|---------------------|
| 753941 | 2025.10.09 | 2025.11.28 | FARMA LIGHT, LDA. | PT | 05 | PEDIDO JÁ PUBLICADO |

Outros Atos

739940. – POR TER SIDO REVOGADO AO ABRIGO DO ART. 22º DO CPI, O DESPACHO DE CONCESSÃO PARCIAL PUBLICADO NA PAG.32 DO BPI N.º 173/2025, EDITADO EM 09.09.2025, DEVE SER CONSIDERADO SEM EFEITO.

748685. – SUPRIMIDA A CLASSE 44.

752971. – LIMITADA A CLASSE 09 A: SOFTWARE; SOFTWARE EDUCATIVO; SOFTWARE INTERACTIVO; SOFTWARE OPERATIVO; SOFTWARE INDUSTRIAL; SOFTWARE EMPRESARIAL; SOFTWARE PARA TECNOLOGIAS EMPRESARIAIS; APLICAÇÕES INFORMÁTICAS EDUCATIVAS; BASES DE DADOS INFORMÁTICAS. NENHUM DOS PRODUTOS OU SERVIÇOS MENCIONADOS RELACIONADOS COM MÚSICA, PODCASTS OU ENTRETENIMENTO. LIMITADA A CLASSE 42 A:CONSULTORIA INFORMÁTICA; CONSULTORIA DE ENGENHARIA; CONSULTORIA EM SOFTWARE; CONSULTORIA EM TECNOLOGIA; CONSULTORIA EM TECNOLOGIA INFORMÁTICA; INVESTIGAÇÃO RELACIONADA COM TECNOLOGIA; SERVIÇOS DE CIÊNCIA E TECNOLOGIA; CONCEÇÃO E DESENVOLVIMENTO DE TECNOLOGIA MÉDICA; ASSESSORIA INFORMÁTICA; ENGENHARIA INFORMÁTICA; PROGRAMAÇÃO INFORMÁTICA; CONSULTADORIA EM INFORMÁTICA; SERVIÇOS DE CONSULTORIA INFORMÁTICA; SERVIÇOS DE ENGENHARIA INFORMÁTICA; FORNECIMENTO DE INSTALAÇÕES INFORMÁTICAS; DESENVOLVIMENTO DE REDES INFORMÁTICAS; SERVIÇOS DE ASSESSORIA EM INFORMÁTICA. NENHUM DOS PRODUTOS OU SERVIÇOS MENCIONADOS RELACIONADOS COM MÚSICA, PODCASTS OU ENTRETENIMENTO

Requerimentos indeferidos

| Processo | Número do documento | Data de apresentação | Data do despacho | Nome do titular | País resid. | Observações |
|----------|---------------------|----------------------|------------------|---|-------------|--|
| 311680 | 00000542 25 | 2025.10.16 | 2025.10.16 | ROQUEVALE - SOCIEDADE AGRÍCOLA DA HERDADE DA MADEIRA, SA. | PT | INCUMPRIMENTO DO N.º 1 DO ARTIGO 23.º, B) DO CÓDIGO DA PROPRIEDADE INDUSTRIAL. |
| 726655 | 20075114 70 | 2025.11.26 | 2025.11.27 | JOANA SOFIA GOUVEIA LOPES | PT | REQUERIMENTO DE PEDIDO DE RETIFICAÇÃO, INDEFERIDO POR PREJUÍZO DO DISPOSTO NO N.º 1 DO ARTIGO 255.º DO CÓDIGO DA PROPRIEDADE INDUSTRIAL. |
| 741658 | 20072787 46 | 2025.08.12 | 2025.11.26 | SANTOSOM - COMÉRCIO E INDÚSTRIA DE AUDIOVISUAL LDA. | PT | INDEFERE-SE O PRESENTE PEDIDO DE MODIFICAÇÃO DE DECISÃO EM VIRTUDE DE NÃO EXISTIREM FUNDAMENTOS QUE JUSTIFIQUEM A REVOGAÇÃO DO DESPACHO PROFERIDO. |
| 743002 | 20075047 24 | 2025.11.24 | 2025.11.24 | ANTOINE BENOIT MARIE THYS | PT | REQUERIMENTO DE RESPOSTA À RECUSA PROVISÓRIA, INDEFERIDO POR PREJUÍZO DO ART.228.º DO CPL. |

Pedidos e Avisos de Deferimento de Revalidação

| Processo | Data do pedido de revalidação | Data de despacho de deferimento | Requerente / titular | Observações |
|----------|-------------------------------|---------------------------------|--|-------------|
| 375787 | 2025.11.07 | 2025.11.28 | LABIALFARMA - LABORATÓRIO DE PRODUTOS FARMACÊUTICOS E NUTRACÊUTICOS, S.A. | |
| 377975 | 2025.11.07 | 2025.11.27 | LABIALFARMA - LABORATÓRIO DE PRODUTOS FARMACÊUTICOS E NUTRACÊUTICOS, S.A. | |
| 377977 | 2025.11.07 | 2025.11.28 | LABIALFARMA - LABORATÓRIO DE PRODUTOS FARMACÊUTICOS E NUTRACÊUTICOS, S.A. | |
| 378851 | 2025.11.11 | 2025.11.28 | LABIALFARMA - LABORATÓRIO DE PRODUTOS FARMACÊUTICOS E NUTRACÊUTICOS, S.A. | |
| 378894 | 2025.11.11 | 2025.11.28 | LABIALFARMA - LABORATÓRIO DE PRODUTOS FARMACÊUTICOS E NUTRACÊUTICOS, S.A. | |
| 379859 | 2025.11.07 | 2025.11.28 | LABIALFARMA - LABORATÓRIO DE PRODUTOS FARMACÊUTICOS E NUTRACÊUTICOS, S.A. | |
| 526408 | 2025.11.11 | 2025.11.28 | LABIALFARMA - LABORATÓRIO DE PRODUTOS FARMACÊUTICOS E NUTRACÊUTICOS, S.A. | |
| 530810 | 2025.11.07 | 2025.11.28 | LABIALFARMA - LABORATÓRIO DE PRODUTOS FARMACÊUTICOS E NUTRACÊUTICOS, S.A. | |
| 540972 | 2025.11.04 | 2025.11.28 | JOSE MANUEL GOMES PAIVA | |
| 725980 | 2025.11.05 | 2025.11.28 | KLEIDIMAR ROSA PINTO | |

REGISTO INTERNACIONAL DE MARCAS

Concessões

| Processo | Data do registo | Data do despacho | Nome do 1º requerente/titular | País resid. | Classes (Nice) | Observações |
|----------|-----------------|------------------|-------------------------------|-------------|----------------|-------------|
| 1846292 | 2024.10.09 | 2025.11.28 | NATURA COSMÉTICOS S.A. | BR | 03 | |

REGISTO DE LOGÓTIPOS

Pedidos

De acordo com o artigo 286.º do Código da Propriedade Industrial, a seguir se publicam os pedidos de registo de logótipos; da data de publicação do presente aviso começa a contar-se o prazo de dois meses para a apresentação de reclamações de quem se julgar prejudicado pela eventual concessão dos mesmos, em conformidade com o artigo 17.º do mesmo Código.

(210) **58661** LOG

(220) 2025.11.20

(730) PT **COMPANHIA DA SERRA - COMÉRCIO
DE PRODUTOS ALIMENTARES, LDA**

(512) 46321 COMÉRCIO POR GROSSO DE CARNE E
PRODUTOS À BASE DE CARNE
COMÉRCIO POR GROSSO DE CARNE E PRODUTOS À
BASE DE CARNE; CAE 10130 - FABRICAÇÃO DE
PRODUTOS À BASE DE CARNE; VENDA DE CARNES
FRESCAS E CONGELADAS BOVINO, SUÍNO E AVES E
TRANSFORMADOS.

(591) PRETO; VERDE

(540)

Companhia
da
Serra



(531) 26.1.3 ; 26.1.19 ; 26.1.20 ; 26.11.98

(531) 26.11.13

(210) **58666** LOG

(220) 2025.11.19

(730) PT **ALINATUR - EMBALAMENTO E
TRANSFORMAÇÃO ALIMENTAR,
SOCIEDADE UNIPESSOAL LDA**

(512) 82922 OUTRAS ATIVIDADES DE EMBALAGEM
FABRICAÇÃO E COMERCIALIZAÇÃO DE DOCES,
COMPOTAS, GELEIAS E MARMELADA. PREPARAÇÃO,
CONSERVAÇÃO E COMERCIALIZAÇÃO DE FRUTOS E
DE PRODUTOS HORTÍCOLAS POR OUTROS PROCESSOS.
FABRICAÇÃO E COMERCIALIZAÇÃO DE CACAU E DE
CHOCOLATE. FABRICAÇÃO E COMERCIALIZAÇÃO DE
PRODUTOS DE CONFEITARIA. IMPORTAÇÃO E
EXPORTAÇÃO DE PRODUTOS PARA A INDÚSTRIA DA
PANIFICAÇÃO E PASTELARIA. EMBALAMENTO E
COMERCIALIZAÇÃO POR GROSSO E A RETALHO. CAE
82922; 10393; 46362; 47112; 10395; 10821; 10822.

(591)

(540)

Concessões

| Processo | Data do registo | Data do despacho | Nome do 1º requerente/titular | País resid. | Observações |
|----------|-----------------|------------------|--------------------------------------|-------------|-------------|
| 58379 | 2025.11.28 | 2025.11.28 | WONDERFULDAY, LDA | PT | |
| 58392 | 2025.11.28 | 2025.11.28 | MR. PADEL ACADEMY, UNIPESSOAL LDA | PT | |
| 58393 | 2025.11.28 | 2025.11.28 | TBS - TRAVEL BUSINESS SOLUTIONS, LDA | PT | |
| 58397 | 2025.11.28 | 2025.11.28 | CARPITEIXEIRA UNIP. LDA | PT | |
| 58402 | 2025.11.28 | 2025.11.28 | FARMÁCIA DAS TÚLIPAS, LDA. | PT | |
| 58403 | 2025.11.28 | 2025.11.28 | RUI ANTÓNIO PORFÍRIO RODRIGUES, LDA. | PT | |
| 58404 | 2025.11.28 | 2025.11.28 | FARMÁCIA DO ALTO DA CASTELHANA, LDA. | PT | |

Vigências por sentença

| Processo | Data do registo | Data da sentença | Nome do 1º requerente/titular | País resid. | Observações |
|----------|-----------------|------------------|--|-------------|---|
| 56818 | 2024.05.27 | 2025.08.15 | SOCIEDADE AGRICOLA IRMÃOS EUSEBIOS, LIMITADA | PT | sentença do tpi, juiz 3, relativa ao log 56818, proc. º 42/25.3yhlsb, julga improcedente o recurso e mantém o despacho recorrido que concedeu o logótipo. |

Renovações

N.ºs 7 217, 15 762, 35 712, 36 249, 37 376 e 38 371.

Caducidades por falta de pagamento de taxa, ao abrigo do artigo 372.º, n.º 4, do CPI

| Processo | Data do registo | Data da caducidade | Nome do 1º requerente/titular | Pais resid. | Observações |
|----------|-----------------|--------------------|-------------------------------|-------------|-------------|
| 57528 | 2003.12.31 | 2025.11.25 | PICANÇO & FILHOS LIMITADA | PT | |

Requerimentos indeferidos

| Processo | Número do documento | Data de apresentação | Data do despacho | Nome do titular | País resid. | Observações |
|----------|---------------------|----------------------|------------------|---------------------------------|-------------|--|
| 57112 | 20072389 85 | 2025.07.23 | 2025.11.26 | SOPROMAR - CENTRO NÁUTICO, LDA. | PT | INDEFERE-SE O PRESENTE PEDIDO DA MODIFICAÇÃO DE DECISÃO EM VIRTUDE DE NÃO EXISTIREM FUNDAMENTOS QUE JUSTIFIQUEM A REVOGAÇÃO DO DESPACHO PROFERIDO. |

AGENTES OFICIAIS DE PROPRIEDADE INDUSTRIAL

(Os Agentes Oficiais da Propriedade Industrial, como tal reconhecidos pelo Instituto Nacional da Propriedade Industrial, podem promover actos e termos do processo sem necessidade de juntar procuração).

João Mascarenhas de Vasconcelos

- Cartório: Av. Duque D'Ávila, 32-1º – 1000-141 LISBOA
- Tel.: 21 3547763 – Fax: 21 3560486
- E-mail: geral@fdnovaes.com

João Pereira da Cruz

- Cartório: Rua Vitor Cordon, 10-A – 1249-103 LISBOA
- Tel.: 21 3475020 – Fax: 21 3421885 e 21 3424583
- E-mail: joaopacruz@jpcruz.pt
- Web: www.jpereiradacruz.pt

Vitor Hugo Ramalho da Costa França

- Cartório: Av. Duque D'Ávila, 32 - 1º – 1000-141 LISBOA
- Tel.: 21 3547574 – Fax: 21 3528473 e 21 35511 03
- E-mail: costa.franca@costafranca.pt

Jorge Afonso Cruz

- Cartório: Rua Vitor Cordon , 10-A – 1249-103 LISBOA
- Tel.: 21 3475020 – Fax: 21 3421885 e 21 3424583
- E-mail: jorgeacruz@jpcruz.pt
- Web: www.jpereiradacruz.pt

Marta Burnay da Costa Pessoa Bobone

- Cartório: Travessa do Jardim à Estrela, 28 – 1350-186 LISBOA
- E-mail: bobone@zonmail.pt

Maria Silvina Vieira Pereira Ferreira

- Cartório: Av. Casal Ribeiro, 50 - 3º, 1000-093 LISBOA
- Tel.: 21 3815050 – Fax: 21 3831150/21 381 33 93
- E-mail: sferreira@clarkemodet.com.pt

Maria Eugénia Martinez

- Cartório: Rua Vitor Cordon, 10-A – 1249-103 LISBOA
- Tel.: 21 3475020 – Fax: 21 3421885 e 21 3424583
- E-mail: info@jpcruz.pt
- Web: www.jpereiradacruz.pt

Maria do Rosário May Pereira da Cruz

- Cartório: Av. Duque d' Ávila, 66, 7º - 1050-083 LISBOA
- Tel.: 21 387 69 61 - Fax: 21 387 75 96
- E-mail: furtado@furtado.pt

Nuno Cruz

- Cartório: Rua Vitor Cordon , 10-A – 1249-103 LISBOA
- Tel.: 21 3475020 – Fax: 21 3421885 e 21 3424583
- E-mail: nunocruz@jpcruz.pt
- Web: www.jpereiradacruz.pt

Raquel da Costa França

- Cartório: Av. Duque D'Ávila, 32 – 1º – 1000-141 LISBOA
- Tel.: 21 3547574 – Fax: 21 3528473 e 21 3551103
- E-mail: costa.franca@netcabo.pt

António José Pissarra Dias Machado

- Cartório: Av. José Gomes Ferreira, 15 – 3ºL, 1495-139 ALGÉS
- Tel.: 21 3241530 – Fax: 21 3422446 e 21 3476656
- E-mail: marcpat@agcunhaferreira.pt
- Web: www.agcunhaferreira.pt

José Eduardo de Sampaio

- Cartório: Rua do Salitre, 195 – 1269-063 LISBOA
- Tel.: 21 3841300 – Fax: 21 3875775
- E-mail: jedc@jedc.pt
- Web: www.jedc.pt

João Carlos Sardiña de Barros

- Cartório: Rua Rodrigo da Fonseca, 72 – 3º Esq. - 1250-193 LISBOA
- Tel.: 213863466
- E-mail: gmr@magalhaes-adv.pt

Isabel Carvalho Franco

- Cartório: Rua do Salitre, 195 – 1269-063 LISBOA
- Tel.: 21 3841300 – Fax: 21 3875775
- E-mail: isabel.franco@jedc.pt
- Web: www.jedc.pt

Álvaro Albano Duarte Catana

- Cartório: Avenida Marquês de Tomar, 44 - 6º - 1069 - 229 LISBOA
- Tel.: 217 613 490 – Fax: 217 613 499
- E-mail: alvaro.duarte@aduarateassoc.com
- Web: www.aduarateassoc.com

José Eduardo Dinis de Carvalho

- Cartório: Rua do Salitre, 195 – 1269-063 LISBOA
- Tel.: 21 3841300 – Fax: 21 3875775
- E-mail: jedc@jedc.pt
- Web: www.jedc.pt

Fernando António Ferreira Magno

- Cartório: Av. José Gomes Ferreira, 15 – 3ºL, 1495-139 ALGÉS
- Tel.: 21 3241530 – Fax: 21 3422446 e 21 3476656
- E-mail: marcpat@agcunhaferreira.pt
- Web: www.agcunhaferreira.pt

António Côrte-Real

- Cartório: Av. 5 de Outubro, 16, 2º Esq. - 1050-056 LISBOA
- Tel.: 21 7801963
- E-mail: sgcr@sgcr.pt

José Luís Arnaut

- Cartório: Rua Castilho, 50, 1250-071 LISBOA
- Tel.: 21 0958100 – Fax: 21 0958155
- E-mail: jarnaut@rpa.pt

José Motta Veiga

- Cartório: Rua João Penha, 10 – 1250-131 LISBOA
- Tel.: 213841120 - Tlm: 919146060
- E-mail: mottaveiga@mail.telepac.pt | geral@mottaveiga.com
- Web: www.mottaveiga.com

Pedro da Silva Alves Moreira

- Cartório: Rua Tomás Ribeiro, nº 45 – 2º Andar, 1050-225 LISBOA
- Tel.: 210545500 – Fax: 21 3978754
- E-mail: pedro.moreira@rcf.pt
- Web: www.rcf.pt

João Luís Garcia

- Cartório: Av. 5 de Outubro, 16, 2º Esq. - 1050-056 LISBOA
- Tel.: 21 7801963
- E-mail: sgcr@sgcr.pt

Manuel António Durães da Conceição Rocha

- Cartório: Lagoas Park - Edifício 7, 1º Piso – 2740-244 PORTO SALVO
- Tel.: 21 1224726
- E-mail: info.portugal@herrero.pt

Gonçalo de Magalhães Moreira Rato

- Cartório: Rua Rodrigo da Fonseca, 72 – 3º Esq, 1250-193 LISBOA
- Tel.: 21 3875201 - Fax: 21 3875200
- E-mail: gmr@magalhaes-adv.pt

José Raúl de Magalhães Simões

- Cartório: Av. 5 de Outubro, 16, 2º Esq. - 1050-056 LISBOA
- Tel.: 21 7801963
- E-mail: sgcr@sgcr.pt

Maria das Dores Marques Banheiro Meira

- Cartórios: Rua Quirino da Fonseca, 29 – 5º Esq. – 1000-251 LISBOA e Av. Luísa Todi, 277, 2º, E-1 – 2900-452 SETÚBAL
- Tel.: 21 8436250 e 265 540240 – Fax: 21 8436251 e 265 540241
- E-mail: tecnimarca@gmail.com
- Web: www.tecnimarca.pt e www.tecnimarca.com

Martim Luís Gomes de Araújo de Arantes e Oliveira

- Cartório: Rua Tomás Ribeiro, nº 45 – 5º Esq., 1050-225 LISBOA
- Tel.: 21 3907373 – Fax: 21 3978754
- E-mail: rcf@rcf.pt

Dina Maria Martins Pereira Soares

- Cartório: Av. José Gomes Ferreira, 15 – 3ºL, 1495-139 ALGÉS
- Tel.: 21 3241530 – Fax: 21 3422446 e 21 3476656
- E-mail: marcpat@agcunhaferreira.pt
- Web: www.agcunhaferreira.pt

Carmen Cristina Martins Garcia de Pina Alcobia Galinha

- Cartório: Avenida Ressano Garcia nº 6 R/c. Esq. - 1070-237 LISBOA
- Tel.: +351 213 712 737 - Fax: +351 213 874 726
- E-mail: carmenpina@sapo.pt

Ana Maria Ferreira Pereira da Silva Veiga

- Cartório: Rua Ator Chaby Pinheiro, 5 A - 2795-060 LINDA A VELHA
- Tel.: 914930808
- E-mail: apsylvaveiga@netcabo.pt

Luís Silva Carvalho

- Cartório: Rua Vitor Cordon, 10-A, – 1249-103 LISBOA
- Tel.: 21 3475020 – Fax: 21 3421885 e 21 3424583
- E-mail: lsc@jpcruz.pt
- Web: www.jpereiradacruz.pt

Alberto Canelas

- Cartório: Rua Vitor Cordon , 10-A – 1249-103 LISBOA
- Tel.: 21 3475020 – Fax: 21 3421885 e 21 3424583
- E-mail: acanelas@jpcruz.pt
- Web: www.jpereiradacruz.pt

César Manuel de Bessa Monteiro

- Cartório: Av. Infante D. Henrique, 26 - 1149-096 LISBOA
- Tel.: 21 723 18 00 – Fax: 21 723 1899
- E-mail: bessa.monteiro@abreuadvogados.com
- Web: www.abreuadvogados.com

Paulo Alexandre Pinto Correia Rodrigues da Graça

- Cartório: Av. Almirante Reis, 104 - 5º – 1150-022 LISBOA
- Tel.: 21 8110051 – Fax: 21 8141605
- E-mail: paulo.graca-82931@advogados.oa.pt

Miguel Camargo de Sousa Eiró

- Cartório: Av. Fontes Pereira de Melo, 15 – 7º – 1050-115 LISBOA
- Tel.: 21 3160324 – Fax: 21 3150826
- E-mail: miguel.eiro@mail.telepac.pt

Elsa Maria Martins Barreiros Amaral Canhão

- Cartório: Rua Tomás Ribeiro, nº 45 – 2º Andar, 1050-225 LISBOA
- Tel.: 210545500 – Fax: 21 3978754
- E-mail: elsa.canhao@rcf.pt
- Web: www.rcf.pt

Joaquim Maria Calado Marques

- Cartório: Av. Álvares Cabral, 47 - R/C - 1250-015 LISBOA
- Tel.: 21 381 46 40 – Fax: 21 381 46 41
- E-mail: jcaladomarques@esc-advogados.pt

Ana Teresa Pulido

- Cartório: Al. D. Afonso Henriques, 72 - 6ºesq., 1000-125 LISBOA
- Tel.: 936792055
- E-mail: atp-67251@advo.oa.pt

Vera Araújo Arnaut

- Cartório: Av. Eng Duarte Pacheco, Torre 2, 9.º - Sala 3. – 1070 – 102 LISBOA
- Tel.: 21 384 01 97/8 – Fax: 21 384 01 99
- E-mail: vera.araujo@notarios.pt

Luísa Guerreiro

- Cartório: Rua Raul Proença, 3 - 2820-478 CHARNECA DA CAPARICA
- Tel.: 21 821 23 47
- E-mail: luisague@netcabo.pt
- Web: www.lguerreiro.com

Olga Maria Rocha da Cruz Landim

- Cartório: Av. Casal Ribeiro, 50 - 3.º, 1000-093 LISBOA
- Tel.: 21 3815050 e 21 3815054 – Fax: 21 3831150 e 21 3813393
- E-mail: info@clarkemodet.com.pt

Paulo Pelayo de Sousa

- Cartório: Rua de Sá da Bandeira, 706 – 2.º. Esq.º – 4000-432 PORTO
- Tel.: 22 2046120 – Fax: 22 2080728
- E-mail: geral@arlindodesousa.pt

Pedro Pelayo de Sousa

- Cartório: Rua de Sá da Bandeira, 706 – 2.º. Esq. – 4000-432 PORTO
- Tel.: 22 2046120 – Fax: 22 2080728
- E-mail: geral@arlindodesousa.pt
- Web: www.arlindodesousa.pt

Pedro Manuel Branco da Cruz

- Cartório: Av. Duque de Loulé, 1 – 7.º Esq. – 1050-085 LISBOA
- Tel.: 21 3535233 – Fax: 21 3535259
- E-mail: lex@cruzadvogados.com

Vítor Luís Ribeiro Cardoso

- Cartório: Rua Jaime Cortesão, nº 62 - 2910-538 SETÚBAL
- Tel.: 265 233 158 - TLM: 937250536 - Fax: 265 233 158
- E-mail: marcasedpatentes@ribeirocardoso.com

Abel Dário Pinto de Oliveira

- Cartório: Rua Nossa Senhora de Fátima, 419 - 3.º - Frente - 4050-428 PORTO
- Tel.: 22 600 80 94 e 22 016 02 04 – Fax: 22 600 80 95
- E-mail: geral@ampporto.com

Alexandra Costa Paixão

- Cartório: Av. António Augusto de Aguiar, nº 148, 4C e 5C - 1050-021 LISBOA
- Telemóvel: 919830742
- E-mail: fastfiling@fast-filing.com

Ana Bárbara Emauz de Melo Portugal de Sampaio

- Cartório: Rua do Salitre, 195 – 1269-063 LISBOA
- Tel.: 21 3841300 – Fax: 21 3875775
- E-mail: ana.sampaio@jedc.pt
- Web: www.jedc.pt

Ana Maria Gonçalves Fidalgo

- Cartório: Av. Casal Ribeiro, 50 - 3º, 1000-093 LISBOA
- Tel.: 21 3815050 – Fax: 21 3831150
- E-mail: afidalgo@clarkemodet.com.pt

Anabela Teixeira de Carvalho

- Cartório: Edifício Net - Rua de Salazares, n.º 842 - 4149-002, PORTO
- Tel.: 220028916 - Fax: 225322066
- E-mail: anabela.carvalho@patents.pt
- Web: <http://patentree.eu/>

António Jorge Mateus Andrade

- Cartório: Av. Infante D. Henrique, 26 - 1149-096 LISBOA
- Tel.: 21 7231800 - Fax: 21 7231899
- E-mail: antonio.andrade@abreuadvogados.com
- Web: www.abreuadvogados.com

Bruno Braga da Cruz

- Cartório: Rua Castilho, 67, 1º 1250-068 LISBOA
- Tel.: (+351) 213 849441 - Fax: (+351) 213 849449
- E-mail: brunobragadacruz-127791@adv.oa.pt
- Web: <https://www.glawyers.eu/>

Carla Maria Santos Pinheiro

- Cartório: Prct. Dr. Raul Ramalhão, 203, 3.º Andar, Escr. 3.1, 4470-644 MAIA
- Tel.: 91 0052697
- E-mail: pinheirocarlams@gmail.com

Cláudia Pimenta Monteiro de Medina Barbosa Xara-Brasil Nogueira

- Cartório: Av. Maria Helena Vieira da Silva, 40, 1º Dto.– 1750-184 LISBOA
- Tlm.: 96 297 25 10
- E-mail: cxarabrasil@gmail.com

Cristina Antónia de Almeida Carvalho

- Cartório: Av. 5 de Outubro, 16, 2º Esq - 1050-056 LISBOA
- Tel.: 217 80 19 63
- E-mail: sgcr@sgcr.pt

Filipe Teixeira Baptista

- Cartório: Edifício Heron Castilho - Rua Braamcamp, 40 – 5 E - 1250-050 LISBOA
- Tel.: 211 914 169 - Fax: 211 914 166
- E-mail: filipe.baptista@bma.com.pt
- Web: www.bma.com.pt

Gonçalo Maria Cabral da Cunha Ferreira

- Cartório: Tv do Froes 10 A – 2000-145 SANTARÉM
- Tel.: 916093424
- E-mail: goncalo@cfadvogados.com

Gonçalo Santos da Cunha de Paiva e Sousa

- Cartório: Avenida António Augusto Aguiar 108, 4ºandar – 1150-019 LISBOA
- Tel.: 917 764 793
- E-mail: goncalo.sousa@gastao.com
- Web: goncalo.sousa@gastao.com

Inês de Carvalho Simões

- Cartório: Rua Vitor Cordon , 10-A – 1249-103 LISBOA
- Tel.: 21 3475020/30 – Fax: 21 3421885 e 21 3424583
- E-mail: inessimoes@jpcruz.pt
- Web: www.jpereiradacruz.pt

João M. Pimenta

- Cartório: Rua Vitor Cordon, 10-A – 1249-103 LISBOA
- Tel.: 21 3475020/30 – Fax: 21 3421885 e 21 3424583
- E-mail: joapimenta@jpcruz.pt
- Web: www.jpereiradacruz.pt

João Sardinha

- Cartório: Rua Vitor Cordon , 10-A – 1249-103 LISBOA
- Tel.: 21 3475020/30 – Fax: 21 3421885 e 21 3424583
- E-mail: joaosardinha@jpcruz.pt
- Web: www.jpereiradacruz.pt

João Paulo Sena Mioludo

- Cartório: Rua Tomás Ribeiro, n.º 45 - 2º Andar, 1050-225 LISBOA
- Tel.: 963075786
- E-mail: joao.mioludo@rcf.pt
- Web: www.rcf.pt

Luís Gonçalo Moura Cavaleiro de Ferreira

- Cartório: Av. Álvares Cabral, 47, 1º – 1250-015 LISBOA
- Tel.: 213 806 530 – Fax: 213 806 531
- E-mail: cavaleiro.ferreira@leonelalves.com

Marco Alexandre Gomes da Silva Pires de Sousa

- Cartório: Rua Quinta do Monte, 96 - 1º Dtº - 4805-151 CALDAS DAS TAIPAS
- Tel. 936954610 – Fax: 253471946
- E-mail: marcopires.sousa-9680p@adv.oa.pt

Maria do Carmo Fernandes

- Cartório: Rua Vitor Cordon, 10 A, 1º Andar - 1249-103 LISBOA
- Tel.: 213876961 – Tlm 965804956
- E-mail: maria.fernandes@furtado.pt

Maria Manuel Ramos Lucas

- Cartório: Praça de Portugal nº. 7C - 1ºD - 2910-640 SETÚBAL
- Tel.: 265 228685 – Fax: 265 228637
- E-mail: mmlucas@marquesmarcas.com

Maria Teresa Delgado

- Cartório: Lagoas Park - Edifício 7, 1º Piso – 2740-244 PORTO SALVO
- Tel.: 21 1224726
- E-mail: tdelgado@herrero.pt

Miguel Quintans

- Cartório: Rua Castilho, 50, 1250-071 LISBOA
- Tel.: 21 0958109 – Fax: 21 0958155
- E-mail: miguel.quintans@cmsportugal.com
- Web: www.cms.law/pt

Ricardo Souto Soares Henriques

- Cartório: Av. Infante D. Henrique, 26 – 1149-096 LISBOA
- Tel.: 21 7231800 – Fax: 21 7231899
- E-mail: ricardo.henriques@abreuadvogados.com
- Web: www.abreuadvogados.com

Teresa Colaço Dias

- Cartório: Rua Vítor Cordon, 10 A, 1º Andar, 1249-103 LISBOA
- Telef.: 351 21 387 69 61 - Fax: 351 21 387 75 96
- E-mail: teresa.dias@furtado.pt
- Web: www.furtado.pt

Teresa Maria Ferreira Pereira da Silva Garcia

- Cartório: R. Soldados da Índia, 72 – 1400-340 LISBOA
- Tel.: 21 3017086
- E-mail: garcia.teresa@netcabo.pt

Paulo Jorge Monteverde Plantier Saraiva Maia

- Cartório: Edifício Heron Castilho, Rua Braamcamp, 40 – 5E - 1250-050 LISBOA
- Tel.: 213 806 530 - Fax: 213 806 531
- E-mail: paulo.monteverde@bma.com.pt
- Web: www.bma.com.pt

Águeda Silva

- Cartório: Rua 4 de Outubro, 821 - 4810-485 GUIMARÃES
- E-mail: aguedasilva@gmail.com

Ana Bela Ferreira

- Cartório: Av. 5 de Outubro, 16, 2º Esq. - 1050-056 LISBOA
- Tel.: 217801963
- E-mail: sgcr@sgcr.pt
- Web: www.sgcr.pt

Margarida Martinho do Rosário

- Cartório: Av. António Augusto Aguiar 108, 4º - 1050-019 LISBOA
- Tel.: 218823990 – Fax: 218823997
- E-mail: margarida.rosario@gastao.com
- www.gastao.eu

Ana Rita Vilhena

- Cartório: Rua Vítor Cordon, 10-A – 1249-103 LISBOA
- Tel.: 21 3475020 – Fax: 21 3421885 e 21 3424583
- E-mail: anaritavilhena@jpcruz.pt
- Web: www.jpereiradacruz.pt

António Trigueiros de Aragão

- Cartório: : Rua Tomás Ribeiro, n.º 45 - 2º Andar, 1050-225 LISBOA
- Tel.: 210545500
- E-mail: ata@taglobal.pt
- Web: www.rcf.pt

Carmina Cardoso

- Cartório: Largo de São Carlos, 3 - 1200-410 LISBOA
- Tel.: 213583620 – Fax: 213159434
- E-mail: c.cardoso-183171@adv.oa.pt.

Elsa Maria Bruno Guilherme

- Cartório: Avenida da Liberdade, nº 258, 6º Andar - 1250-149 LISBOA
- Tel.: ++351 215 943 993
- E-mail: elsagui76@gmail.com

Filipe Pedro

- Cartório: Rua Varela Silva, 3 - 2º Dto. - 2730-233 BARCARENA
- E-mail: filipedro@netcabo.pt

Francisca Ferreira Pinto

- Cartório: Av. da República, 25 - 1º - 1050-186 LISBOA
- Tel.: 213821200 – Fax: 213877109
- E-mail: francisca.ferreira.pinto@garrigues.com / gcf@garrigues.com

Hugo Monteiro de Queirós

- Cartório: Av. Fontes Pereira de Melo, 43 - 1050-119 LISBOA
- Tel.: +351 213 197 311 – Tlm: +351 934 301 498
- E-mail: hugo.monteiroqueiros@plmj.pt
- Web: www.plmj.com

Isabel Bairrão

- Cartório: Rua Pedro Calmon, 7, 3.º Esquerdo, 1300-454 LISBOA
- Tel.: 926606856
- E-mail: ibairrao@gmail.com

Joana Mata

- Cartório: Avenida da Índia, n.º 10, Piso 0, 1349-066 LISBOA
- Tel.: 963996754
- E-mail: Joana.mata@pt.eylaw.com

João Jorge

- Cartório: Rua Tomás Ribeiro, nº 45 – 2º Andar, 1050-225 LISBOA
- Tel.: 210545500 – Fax: 213978754
- E-mail: joao.jorge@rcf.pt
- Web: www.rcf.pt

João Pedro Fazendeiro

- Cartório: Av. Conselheiro Fernando de Sousa, nº 19, 5º - 1070-072 LISBOA
- Tel.: 216083894
- E-mail: legal@protectidea.pt

Jorge Faustino

- Cartório: Rua Tomás Ribeiro, nº 45 – 2º Andar, 1050-225 LISBOA
- Tel.: 210545500 – Fax: 213978754
- E-mail: jorge.faustino@rcf.pt
- Web: www.rcf.pt

José de Novaes e Ataíde

- Cartório: Av. Duque D'Ávila, 32 - 1º - 1000-141 LISBOA
- Tel.: 213547763 – Fax: 213560486
- E-mail: geral@fdenovaes.com

Lídia Neves

- Cartório: Edifício Amoreiras Square, Rua Carlos Alberto da Mota Pinto, n.º 17, 2.º piso - 1070-313 LISBOA
- Tel.: 213192080
- E-mail: lneves@adcecija.pt

Lourenço de Sampaio

- Cartório: Rua do Salitre, 195 - 1269-063 LISBOA
- Tel.: 213841300 – Fax: 213875775
- E-mail: lourenco.sampaio@jedc.pt

Luís Humberto Ferreira

- Cartório: Edifício Net - Rua de Salazares, n.º 842 - 4149-002 PORTO
- Tel.: 220028916 - Fax: 225322066
- E-mail: luis.ferreira@patents.pt
- Web: <http://patentree.eu/>

Joana Fialho Pinto

- Cartório: Av. Fontes Pereira de Melo, 43, 1050-119 LISBOA
- E-mail: joana.fialhopinto@plmj.pt
- Web: www.plmj.com

Maria Cruz Garcia

- Cartório: Av. Casal Ribeiro, 50, 3º Andar – 1000-093 LISBOA
- Tel.: 91 145 26 59
- E-mail: inpi@clarkemodet.com.pt
- Web: www.clarkemodet.com

Mário Castro Marques

- Cartório: Rua António Cardoso, 235, 6º Dto Frt, 4150-081 PORTO
- Tel.: 91 9107557
- E-mail: mariocastromarques@gmail.com

Marisa Coimbra

- Cartório: Rua Dom Francisco Manuel de Melo 21, 1070-085 LISBOA
- Tel.: 21 313 2000 – Fax: 21 313 2001
- E-mail: marisa.coimbra@srslegal.pt
- Web: <https://www.srslegal.pt/pt/>

Nuno Lourenço

- Cartório: Lusoworld II A25. Rua Pé de Mouro 2710-144 SINTRA
- Tel.: 21 1395721 – Fax: 21 1946681
- E-mail: nuno.lourenco@today.patents.com
- Web: www.todaypatents.com

Rodolfo Condessa

- Cartório: Rua Cidade de Rabat, 31 - 8º Esq. - 1500-159 LISBOA
- Tel.: 966712005
- E-mail: rodolfo.condessa@gmail.com

Rui Duarte Catana

- Cartório: Av. Marquês de Tomar, 44 - 6º - 1069-229 LISBOA
- Tel.: 217613490 – Fax: 217613499
- E-mail: rui.catana@aduarateassoc.com
- Web: www.aduarateassoc.com

Rui Moreira de Resende

- Cartório: Rua Bernardo Lima, 3 - 1150-074 LISBOA
- Tel.: 213566400 – Fax: 213566488
- E-mail: ruiresende@rsa-advogados.pt

Sandra Martins Pinto

- Cartório: Praça Gen. Humberto Delgado 267, 3º Andar, Salas 1-2, 4000-288 Porto
- E-mail: sandramartinspinto@gmail.com

Teresa Luísa Catarino Fernandes Gingeira Martins

- Cartório: Edifício Net - Rua de Salazares, n.º 842 - 4149-002, PORTO
- Tel.: 220028916
- E-mail: teresa.martins@patents.pt
- Web: www.patentree.eu

Vasco Stilwell d'Andrade

- Cartório: Rua Castilho, 165 - 1070-050 LISBOA
- Tel.: 213817400 – Fax: 213826629
- E-mail: vsandrade@mlgts.pt
- Web: www.mlgts.pt

Vera Correia Alves

- Cartório: Rua do Carmo, n.º 11, 2º, sala 11, 4700-309 BRAGA
- Tlm: 919285011
- E-mail: valves@sablegal.pt

Ana Sofia Dinis Chaves

- Cartório: Rua Luis Gonzaga, Edifício Phoenix Garden, 7º andar H, MACAU
- Tel.: 00853 66591201
- E-mail: chaves.anasofia@gmail.com

Ália Mohamade Amadá

- Cartório: Rua Visconde de Santarém, n.º 75B, 1000 - 286 LISBOA
- E-mail: info@amadalegal.com
- Web: www.amadalegal.com

Rita Milhões

- Cartório: Rua do Salitre, 195 - 1269-063 LISBOA
- Tel.: 351 213 841 300
- E-mail: jedc@jedc.pt

Daniel Reis Nobre

- Cartório: Alameda dos Oceanos, 41K-21, Parque das Nações – 1990-207 LISBOA
- Tel.: 213 150 970 - Fax: 213 531 352
- E-mail: portugal@inventacom
- Web: www.inventa.pt

Tiago Reis Nobre

- Cartório: Alameda dos Oceanos, 41K-21, Parque das Nações – 1990-207 LISBOA
- Tel.: 213 150 970 - Fax: 213 531 352
- E-mail: portugal@inventa.com
- Web: www.inventa.pt

David Cardoso

- Cartório: Avenida Defensores de Chaves, 36, 1.º Direito, 1000-119 LISBOA
- Tel.: 218758322 – Fax: 255134816
- E-mail: dc@legalwest.eu

Ágata Pinho

- Cartório: Av. Sidónio Pais, n.º 379, Piso 1, sala 1.14, Ed. HOECHST - 4100-486 BOAVISTA, PORTO
- Tel.: 220167495 – Fax: 226092487
- E-mail: agatapinho@jpcruz.pt
- Web: www.jpereiradacruz.pt

Ana Eugénio

- Cartório: Rua António Enes 18-3D - 1050-025 LISBOA
- E-mail: aeugenio.ana@gmail.com

Ana M. Sebastião

- Cartório: Rua Vitor Cordon , 10-A – 1249-103 LISBOA
- Tel.: 21 3475020/30 – Fax: 21 3421885 e 21 3424583
- E-mail: anamsebastiao@jpcruz.pt
- Web: www.jpereiradacruz.pt

Cátia Ribeiro

- Cartório: Praça de Portugal nº. 7C - 1ºD - 2910-640 SETÚBAL
- Tel.: 265 228 685 - Fax: 265 228 637
- E-mail: catia@marquesmarcas.com
- Web: www.marquesmarcas.com

Joana Dez-Réis Grilo

- Cartório: Rua de Campolide n.º 164 D, 1070-029 LISBOA
- Tel.: 934954388
- E-mail: joana.grilo@protectdata.pt

Luís Caixinhas

- Cartório: Alameda dos Oceanos, 41K-21, Parque das Nações - 1990-207 LISBOA
- Tel.: 213 150 970 - Fax: 213 531 352
- E-mail: portugal@inventa.com
- Web: www.inventa.pt

Ricardo Abrantes

- Cartório: Taguspark, Núcleo Central 383, 2740-122 OEIRAS
- Tel.: 211344001
- E-mail: ricardo.abrantes@patents.pt
- Web: www.patentree.eu

Patrícia Marques

- Cartório: Rua Santo António nº47B, 3ºQ - 2410-168 LEIRIA
- Tel.: 963169814
- E-mail: patriciamarqs@gmail.com

Márcia Martinho da Rosa

- Cartório: Campo Grande, 35 – 4º C, 1700-087 LISBOA
- Tel.: : +351 212 401 022
- E-mail: geral@mmr.pt
- Web: www.mmr.pt

Madalena Barradas

- Cartório: Avenida Casal Ribeiro, 50, 3º Dto, 1000-093 LISBOA
- Tel.: 21 3815050
- E-mail: mbarradas@clarkemodet.com

Luís Teixeira

- Cartório: Rua Públia Hortênsia de Castro, nº 1, 2º A - 1500-518 LISBOA
- E-mail: teixeira.luismanuel@gmail.com

Manuel Cunha Ferreira

- Cartório: Av. José Gomes Ferreira, 15 – 3ºL, 1495-139 ALGÉS
- Tel.: 213241530 - Fax: 213476656 / 213422446
- E-mail: manuel.cunhaferreira@agcunhaferreira.pt

Ana Fazendeiro

- Cartório: Av. das Forças Armadas, nº 125 - 12º - 1600-079 LISBOA
- Tel.: 217231800 - Fax: 217231899
- E-mail: ana.fazendeiro@abreuadvogados.com

Vítor Palmela Fidalgo

- Cartório: Alameda dos Oceanos, 41K-21, Parque das Nações – 1990-207 LISBOA
- Tel.: 213 150 970 - Fax: 213 531 352
- E-mail: vfidalgo@inventar.com
- Web: www.inventa.pt

Sérgio Coimbra Henriques

- Cartório: Av de Berna, 30 - 3º A, 1050-148 LISBOA
- Tel.: 211 64 99 99
- E-mail: sergiocoimbrahenriques@gmail.com

Filipa Lopes Galvão

- Cartório: Rua Professor Simões Raposo, nº 5, 4º B - 1600-660 LISBOA
- E-mail: flg@dcmlittler.com

Jorge Manuel Vaz Machado

- Cartório: Edifício Oceanus - Escrit. 1.9 - Av. da Boavista 3265, 4100-137 PORTO
- Tel.: 912325395
- E-mail: jmachado@inventar.com
- Web: www.inventa.com

Vera Albino

- Cartório: Alameda dos Oceanos, 41K-21, Parque das Nações – 1990-207 LISBOA
- Tel.: 213 150 970 - Fax: 213 531 352
- E-mail: portugal@inventar.com
- Web: www.inventa.pt

Maria João Pereira

- Cartório: Av. Doutor João Canavarro 305, 1º, sl 19, 4480-668 VILA DO CONDE
- Tel.: +351 252 611 927 / +351 91 019 87 35
- E-mail: mariabaltarpereira@gmail.com

Mário André Marques

- Cartório: Avenida Madame Curie, 27, 1A, 2720-111 AMADORA
- Tel.: +351 910842465
- E-mail: mario.marques@gmail.com

Isaura Monteiro

- Cartório: Avenida 25 de Abril, Urbanização Solar das Palmeiras, Bloco C4, 4ºD, 8100-506 LOULÉ
- Tel.: 914164499
- E-mail: isaura.monteiro@rcf.pt

Ana Rita Remígio

- Cartório: Edifício Net, Rua de Salazares 842 - 4149-002 PORTO
- Tel.: 225322064 - Fax: 225322066
- E-mail: ana.remigio@patents.pt
- Web: www.patents.pt

Daniela Dinis

- Cartório: Rua da Fé n.º 10 Casal do Rato 1675-313 PONTINHA
- Tel.: 961294016
- E-mail: danielamdinis-45642l@adv.oa.pt

Luís Pinto Monteiro

- Cartório: Av. da República, 25, 1º - 1050-186 LISBOA
- Tel.: 213821200 e 914898865
- E-mail: luis.pinto.monteiro@garrigues.com

Cláudia Freixinho Serrano

- Cartório: Rua Vitor Cordon , 10-A - 1249-103 LISBOA
- Tel.: 213475020 - Fax: 213421885
- E-mail: claudiaserrano@jpcruz.pt

David Marques

- Cartório: Avenida Cova dos Vidros, Lote 2570 - 2975-333 QUINTA DO CONDE
- E-mail: davidmtfmarques@gmail.com

Filipe Funenga

- Cartório: Postboks 9, 4068 STAVANGER NO / Rua Cidade de Ouro Preto n.º 12, Urbanização Vale da Rosa – 2910-834 SETÚBAL
- Tel.: (+47) 908 77 808
- E-mail: filipe.funenga@patent.no

Inês Monteiro Alves

- Cartório: Alameda dos Oceanos, 41K-21, Parque das Nações – 1990-207 LISBOA
- Tel.: 213150970 - Fax: 213531352
- E-mail: ialves@inventia.com

Mariana Bernardino Ferreira

- Cartório: Av. Álvares Cabral, 47 - 1.º - 1250-015 LISBOA
- Tel.: 213806530 - Fax: 213806531
- E-mail: mariana.ferreira@bma.com.pt
- Web: www.bma.pt

Patrícia Lima

- Cartório: Instituto Superior Técnico, Avenida Rovisco Pais - 1049-001 LISBOA
- E-mail: patriciamlima@hotmail.com

Rita Mendonça

- Cartório: Av. 5 de Outubro, 16, 2º Esq. - 1050-056 LISBOA
- Tel.: 217 801 963
- E-mail: sgcr@sgcr.pt
- Web: www.sgcr.pt

Rui do Nascimento Gomes

- Cartório: Rua Vitor Cordon, 10-A - 1249-103 LISBOA
- Tel.: 213475020 - Fax: 213421885
- E-mail: ruigomes@jpcruz.pt
- Web: www.jpereiradacruz.p

Vasco Rosa Dias

- Cartório: Est. Beira nº 176, 5º A - 3030-173 COIMBRA
- Tel.: 963312134
- E-mail: vasco.rosa.dias@gmail.com

Joana Piriquito Santos

- Cartório: Avenida da Liberdade, 212-S/L Esquerdo, Salas 1 e 2, 1250-147 LISBOA
- Tel.: 916225520
- E-mail: jps@nlp.legal

Sónia Mota Maia

- Cartório: Alameda da Quinta de Sto. António, nº 1 - Núcleo 1 - 2º E - 1600-675 LISBOA
- Tel.: 217160190 - Fax: 213244665
- E-mail: info@ip-smm.com

Pedro Bacelar

- Cartório: Estrada da Chainha, Lote 6, Nº163 R/C - 7005-198 ÉVORA
- Tel: 266040468 e 919654760 - Fax: 266040948
- E-mail: pedro.espanca@gmail.com

Miguel Antunes de Resende

- Cartório: Avenida de São Pedro nº 31 Monte Estoril - 2765-446 ESTORIL
- Tel: 910583778
- E-mail: miguelantunesderesende@gmail.com

Luís Sommer Ribeiro

- Cartório: Rua Artilharia Um, n.º 79, 3.º direito, 1250-038 LISBOA
- E-mail: geral@saveas.pt

João Pereira Cabral

- Cartório: Alameda dos Oceanos, 41, K21, Parque das Nações - 1990-207 LISBOA
- Tel: 213150970 - Fax: 213531352
- E-mail: jcabral@inventat.com
- Web: www.inventa.pt

João Francisco Sá

- Cartório: Rua Rangel de Quadros, nº 4 2º drt. - 3800-072 AVEIRO
- E-mail: Joaofrancis.sa@gmail.com

Sousa Ribeiro

- Cartório: Av. Álvares Cabral, nº 47, 1.º andar - 1250-015 LISBOA
- Tel: 213806530 - Fax: 213806531

Evangelino Marques Ribeiro

- Cartório: Praça de Portugal nº. 7C - 1ºD - 2910-640 SETÚBAL
- Tel: 265228685 e 932573091 - Fax: 265228637
- E-mail: marquesribeiro@marquesmarcas.com
- Web: www.marquesmarcas.com

Diogo Xavier Santos

- Cartório: Av. 5 de Outubro, 16, 2º Esq - 1050-056 LISBOA
- Tel: 217801963
- E-mail: sgcr@sgcr.pt

Saulo Chanoca

- Cartório: Rua Artilharia Um, nº 51, Páteo Bagatela, Edifício 1, 4º Andar - 1250-137 LISBOA
- Tel: 211554330 e 935274353
- E-mail: schanoca@bas.pt

Lígia Gata

- Cartório: Av. Dr. Mário Moutinho, Lt 1519, 7º Esq. - 1400-136 LISBOA
- Tel: 213011684
- E-mail: ligiaagata007@gmail.com

Manuel Bastos Moniz Pereira

- Cartório: Av. António Augusto Aguiar 108, 4º, 1050-019 LISBOA
- Tel: 218823990 - Fax: 218823997
- E-mail: manuel.pereira@gastao.eu
- Web: www.gastao.eu

Ana Neves

- Cartório: Alameda dos Oceanos 41, K-21, Parque das Nações, 1990-207 LISBOA
- Tel: 213150970
- E-mail: aneves@inventat.com

Ana Isabel Plácido Martins

- Cartório: Pct. Infante D. Henrique, 38, 4 ET, 4400-257 VILA NOVA DE GAIA
- E-mail: anamartins.adv@outlook.com

André Sarmento

- Cartório: Rua Damião de Góis, nº 56, 4º Andar, apt. 43, 4050-221 PORTO
- Tel: 223 751 032
- E-mail: andrevsarmento@gmail.com

Carlos Miguel Vaz Serra

- Cartório: Edifício Lumnia, Rua da Centieira, nº 61 - 5B, 1800-056 LISBOA
- Tel: 917169727
- E-mail: carlos.miguel@ascenza.rovensa.com

Leila Teixeira

- Cartório: Avenida 24, 803 - 4500-201 ESPINHO
- Tel: 935254856
- E-mail: leilateixeiraa@gmail.com

Cristina de Castro

- Cartório: Rua António Sérgio, 49 - 3º Esq. - 6300-665 GUARDA
- Tel: 965028903
- E-mail: cristinacastro@ipg.pt

Mariana Belo de Oliveira

- Cartório: Rua Domingos Ferreira Pinto Basto, nº 45, 3830 -176 ÍLHAVO - AVEIRO
- Tel: 914913442
- E-mail: marianabelooliveira@gmail.com

Natacha Batista

- Cartório: Rua 9 de Março, nº 63, Cajados - 2965-505 ÁGUAS DE MOURA
- Tel: 916187637
- E-mail: anatachabatista@gmail.com

Raquel Antunes

- Cartório: Rua dos Ilhavs 29, 2825-339 COSTA DA CAPARICA
- Tel.: 913157271
- E-mail: rgaboleiroantunes@gmail.com

Sofia Rebelo Ladeira

- Cartório: Rua Ana de Castro Osório, nº 4 - 5º B- 1500-039 LISBOA
- Tel.: 969267585
- E-mail: ladeira.sofia@gmail.com

Adriana Esteves

- Cartório: Av. Casal Ribeiro, 50 - 3ºandar – 1000-093 LISBOA
- Tel.: 213815050 – Fax: 212831150
- E-mail: aesteves@clarkemodet.com.pt

Cláudia Tomás Pedro

- Cartório: Avenida da República, n.º 25, 1.º – 1050-186 LISBOA
- Tel.: 213821200 Fax: 213821290 | Tlm: 966478360
- E-mail: claudia.tomas.pedro@garrigues.com

Diana Pereira

- Cartório: Alameda dos Oceanos, 41, K21, Parque das Nações – 1990-207 LISBOA
- Tel.: 213150970/1 – Fax: 213531352
- E-mail: dpereira@inventia.com

Inês Sequeira

- Cartório: Alameda dos Oceanos, 41, K21, Parque das Nações – 1990-207 LISBOA
- Tel.: 918860596
- E-mail: isequiera@inventia.com

Joel David Rodrigues

- Cartório: Rua Escola do Futebol, n.º 11, 1.º dto. – 8700-258 OLHÃO
- Tel.: 961 108 500
- E-mail: jdcruzrodrigues@gmail.com

Inês Guerra

- Cartório: Av. 5 de Outubro, 16, 2º Esq. - 1050-056 LISBOA
- Tel.: 217801963
- E-mail: sgcr@sgcr.pt
- Web: www.sgcr.pt

Luísa Azevedo Soares Rodrigues

- Cartório: Rua António da Silveira, 131– 2765-300 ESTORIL
- Tel.: 914431158
- E-mail: marialuisa.rodrigues@gmail.com

Miguel Bibe

- Cartório: Alameda dos Oceanos, 41, K21, Parque das Nações– 1990-207 LISBOA
- Tel.: 918759849
- E-mail: mbibe@inventia.com

Tiago Andrade

- Cartório: Rua Vitor Cordon, 10-A – 1200-442 LISBOA
- Tel.: 213475020
- E-mail: tiagoandrade@jpcruz.pt
- Web: www.jpereiradacruz.pt

Cláudia Alexandra Maia do Couto

- Cartório: Av. Casal Ribeiro, 50 - 3º andar - 1000-093 LISBOA
- Tel: 213 815 050
- E-mail: ccouto@clarkemodet.com

Cristina Maria Sanches Simões de Faria

- Cartório: Rua António Livramento, n.º3, -5ºC 1600-371 LISBOA
- Tel: 960290166
- E-mail: csdefaria@gmail.com

Diogo de Almeida Antunes

- Cartório: Alameda dos Oceanos 41 K 21-1991-207 LISBOA
- Tel. 21 3150970 – Tlm: 925835323
- E-mail: dantunes@inventia.com

Dulce Varandas Andrade

- Cartório: Rua da Vilarinha, n. 543, 4100-515 - PORTO
- Tel.: 962043227
- E-mail: dulce.varandas@gmail.com

Filipa João da Gama Franco Marques Pereira

- Cartório: Rua Victor Cordon, n.º 10 - A - 1249-103 LISBOA
- Tlm.: 910075582
- E-mail: filipapereira@jpcruz.pt

Inês Duarte Tavares

- Cartório: Av. Fontes Pereira de Melo, 42, 1050-119 LISBOA
- Tel.: (+351) 213 197 322 | (+351) 938 433 217
- E-mail: ines.duartetavares@plmj.pt
- Web: www.plmj.com

Joana Alves Coelho

- Cartório: Praça General Humberto Delgado, 267 - 3º salas 1 e 2 - 4000-288 PORTO
- Tel.: 222012603 - Fax: 222012605
- E-mail: jac@sgcr.pt
- Web: www.sgcr.pt

Miguel Filipe Duarte

- Cartório: Faculdade de Medicina da Universidade de LISBOA,
Avenida Professor Egas Moniz, 1649-028 LISBOA
- Tel.: (+351) 217 999 411 - ext: 47020
- E-mail: miguel.duarte@medicina.ulisboa.pt

Vera Lúcia Faria Viola Gonçalves

- Cartório: Rua Dr. Herminio Laborinho, nº 13 - 2500-214 CALDAS DA RAINHA
- Tel.: 914287287
- E-mail: vera.viola.goncalves@gmail.com

Diogo Frada Almeida

- Cartório: Rua Castilho n.º 165 - 1070-050 LISBOA
- Tel.: 213817400- Fax: 213826629
- E-mail: dfalmeida@mlgts.pt
- Web: www.mlgts.pt

Joana Eugénio

- Cartório: Av. Sidónio Pais 379, Ed. Hoechst, Sala 1.14 - 4100-468 PORTO
- Tel.: 220167495 / 917814970
- E-mail: joanaeugenio@jpcruz.pt

Júlia Alves Coutinho

- Cartório: Rua da Ilha Terceira, 1, 3º Direito, 1000-171 LISBOA
- E-mail: juliaalvescoutinho@gmail.com

Maria João Carapinha

- Cartório: Largo Samwell Dinis, n.º 3 - 2.º Dto.- 2820-491 ALMADA
- Tel.: 926224774
- E-mail: mariajoacarapinha@gmail.com

Miguel Maia

- Cartório: Edifício Net -Rua de Salazares, n.º 842 - 4149-002- PORTO
- Tel.: 220 028 916
- E-mail: miguel.maia@patents.pt
- Web: www.patentree.eu

Pedro Rebelo Tavares

- Cartório: Rua Nossa Senhora de Fátima, 177, Piso 7 - 4050-427 PORTO
- Tel.: 223715485 / 916589604 - Fax: 223723285
- E-mail: pedro.tavares@pra.pt

Sílvia Vieira

- Cartório: Edifício Net - Rua de Salazares, n.º 842 - 4149-002 PORTO
- Tel.: 220028916
- E-mail: silvia.vieira@patents.pt
- Web: www.patentree.eu

Vitor Sérgio Moreira

- Cartório: Alameda dos Oceanos, 41K, 21 - Parque das Nações - 1990-207 LISBOA
- Tel.: 213150970 - Fax: 213531352
- E-mail: vmoreira@inventia.com

Luisa Resende Castro

- Cartório: Av. Casal Ribeiro, 50 – 3ºandar- 1000-093 LISBOA
- Tel.: 213815050
- E-mail: luisarezendecastro@gmail.com

Marisol Cardoso

- Cartório: Alameda dos Oceanos 41 K-21 - 1990-207 LISBOA
- E-mail - mcardoso@inventia.com
- Tel.: 213150970

José Maria Lopes Pires Santos Quelhas

- Cartório: Av. Fontes Pereira de Melo, 43 - 1050-119 LISBOA
- E-mail: josemaria.quelhas@plmj.pt
- Tel.: 211592504

Francisco Branco Pardal

- Cartório: Av. EUA 61, 2 esq. 1700-165 LISBOA
- E-mail: franciscobpardal@gmail.com

Vasco Granate

- Cartório: Av.ª Fontes Pereira de Melo, 43, 1050-119 LISBOA
- E-mail: vasco.granate@plmj.pt
- Tel.: 213197303

Maria João Nunes

- Cartório: Rua Nova de Almada 29, 2640-411 – MAFRA
- E-mail: mariajoaodecamposnunes@gmail.com
- Tel.: 916219056

Beatriz Pereira da Cruz

- Cartório: Rua das Janelas Verdes. N.º 128 2º Andar, 1200-692 - LISBOA
- E-mail: beatrizpcruz@hotmail.com

Madalena Pacheco

- Cartório: Edifício Heron Castilho, R. Braamcamp 40 - 5º E, 1250-050 - LISBOA
- E-mail: madalena.pacheco@bma.pt
- Tel.: 213 806 530
- Web: www.bma.pt

António Aragão

- Cartório: Rua Tomás Ribeiro, n.º 45 – 2º Andar, 1050-225 LISBOA
- Tel.: 210545500
- E-mail: antonio.aragao@rcf.pt
- Web: www.rcf.pt

Andreia Pereira

- Cartório: Rua Tomás Ribeiro, n.º 45 – 2º Andar, 1050-225 - LISBOA
- E-mail: andreia.pereira@rcf.pt
- Tel.: 210545500 - Fax: 213978754
- Web: www.rcf.pt

Catarina Azevedo Fernandes

- Cartório: Av.ª General Humberto Delgado, 181, 4800-158 - GUIMARÃES
- E-mail: catarinaazevedo@gamalobomelo.com
- Tel.: 253421600

Diana Andrade Sands

- Cartório: Rua Vitorino Nemésio, 107 - Rés do Chão Direito - 4050-638 PORTO
- E-mail: diana.faustino.andrade@gmail.com
- Tel.: 925585334

Rui Manuel Silva

- Cartório: Praça Doutor Teixeira de Aragão 7, 3º Direito, 1500-251 LISBOA
- Tlm.: 914024203
- E-mail: ruimsilva3@gmail.com

Alexandra Oliveira

- Cartório: Rua Padre António Francisco Marques N.º1, 2º Dto, 1675-014 PONTINHA
- Tlm.: 913643170
- E-mail: alexandra.peresdeoliveira@gmail.com

Inês Falcão Rovisco

- Cartório: Av. António Augusto Aguiar 108, 4º, 1050-019 LISBOA
- Tel.: 218823990 – Tlm.: 939624767
- E-mail: ines.rovisco@gastao.com

Manuel Gil Fernandes

- Cartório: Rua Sousa Martins, 16, 1º A, 1050-218 LISBOA
- Tlm.: 919902476
- E-mail: manelmgil@gmail.com

Susana Couto Gonçalves

- Cartório: Casal Ribeiro, 50, 3º dto, 1000-091 LISBOA
- Tlm.: 917938762
- E-mail: sgoncalves@clarkemodet.com

João Carlos Assunção

- Cartório: Avenida da Liberdade, 212, S/L Esquerdo, 1250-147 LISBOA
- Tel.: 210540860 - Tlm.: 962104158
- E-mail: jca@nlp.legal
- Web: www.nlp.legal

Elizabete Coutinho

- Cartório: Rua 1º de Maio, nº 8, Soutelo, 3850-587 Branca, ALBERGARIA-A-VELHA
- Tlm.: 913839747
- E-mail: elizabeteccoutinho@gmail.com

Antonieta Ribeiro

- Cartório: Instituto Superior Técnico – Avenida Rovisco Pais, 1049-001 LISBOA
- Tel.: 218417391
- E-mail: antonieta.ribeiro@tecnico.ulisboa.pt
- Web: <https://tecnico.ulisboa.pt/>

Carla Andrade Silva

- Cartório: Avenida José Gomes Ferreira, 15 – 3º L, 1495-139 ALGÉS
- Tel.: 213241530
- E-mail: carla.silva@agcunhaferreira.pt

PROCURADORES AUTORIZADOS

(Os Procuradores Autorizados são pessoas singulares que, não sendo Agentes Oficiais da Propriedade Industrial, podem praticar actos e termos do processo, juntando, para o efeito, procuração simples e com poderes especiais para cada processo)

Artur Almeida Pinto Furtado da Luz

- Cartório: Rua da Madalena, 214 – 4º – 1100-325 LISBOA
- Tel.: 21 8870657 – Fax: 21 8879714
- E-mail: abpatentiena@mail.telepac.pt

Carlos António dos Santos Rodrigues

- Cartório: Rua da Madalena, 214 – 4º – 1100-325 LISBOA
- Tel.: 21 8870657 – Fax: 21 8879714
- E-mail: abpatentiena@mail.telepac.pt

Ruy Pelayo de Sousa

- Cartório: Rua de Sá da Bandeira, 706 – 2º Esq. – 4000-432 PORTO
- Tel.: 22 2046120 – Fax: 22 2080728
- E-mail: geral@arlindodesousa.pt
- Web: www.arlindodesousa.pt

Carmen Ferreira Furtado da Luz de Oliveira e Silva

- Cartório: Rua Sousa Martins, N.º 10 - 7º – 1050-218 LISBOA
- Tel.: 21 3876961 – Fax: 21 3877596
- E-mail: furtado.marcas@netcabo.pt

Luís Reinaldo de Oliveira e Silva

- Cartório: Rua Maria Pia, 20 - 3º Dto. – 1350-208 LISBOA
- Tel.: 21 3951814 – Fax: 21 3951842
- E-mail: publimarca@iol.pt

Carlos Eugénio Reis Nobre

- Cartório: Alameda dos Oceanos, 41K-21, Parque das Nações – 1990-207 LISBOA
- Tel.: 213 150 970 - Fax: 213 531 352
- E-mail: portugal@inventia.com
- Web: www.inventia.pt

Maria Margarida Gomes Sanches Nunes

- Cartório: Av. António José Gomes, 60 - B - 1º E, Apartado 175 – 2801-902 ALMADA
- Tel.: 21 2744129 e 21 2768069 – Fax: 21 2740012
- E-mail: guimarque@guimarque.pt

José Roger Pimenta Rodrigues

- Cartório: Praça Francisco Sá Carneiro, 3 – 4º - Apartado 2874 – 1000-159 LISBOA CODEX
- Tel. 21 8461705 – Fax 21 8478686