

# BOLETIM DA PROPRIEDADE INDUSTRIAL

Nº 2024/04/24 (081/2024) 24 de abril de 2024

## Sumário

Aviso.....	2
Códigos .....	2
<b>PATENTES DE INVENÇÃO .....</b>	<b>6</b>
Pedidos - BBKA/1A.....	6
Patentes europeias vigentes em Portugal - FG4A.....	8
Recusas - FC4A .....	9
Caducidades por falta de pagamento de taxa - Patente europeia - MM4A .....	10
Caducidades por limite de vigência - Patente europeia - MM3A.....	11
<b>MODELOS DE UTILIDADE .....</b>	<b>12</b>
Concessões - FG4K .....	12
<b>REGISTO NACIONAL DE MARCAS.....</b>	<b>13</b>
Pedidos .....	13
Concessões .....	28
Recusas.....	31
Renovações .....	33
Caducidades por falta de pagamento de taxa .....	34
Caducidades por falta de pagamento de taxa - Marca coletiva .....	39
Averbamentos.....	40
Renúncias parciais .....	41
Outros Atos.....	42
Requerimentos indeferidos.....	43
<b>REGISTO DE LOGÓTIPOS .....</b>	<b>44</b>
Pedidos .....	44
Concessões .....	46
Renovações .....	47
Caducidades por falta de pagamento de taxa .....	48
Conversão para Logótipos ao abrigo do artigo 11.º do Decreto-Lei n.º 143 de 25 de Julho .....	49
<b>AGENTES OFICIAIS DE PROPRIEDADE INDUSTRIAL .....</b>	<b>50</b>
<b>PROCURADORES AUTORIZADOS .....</b>	<b>72</b>

## Aviso

À matéria publicada no presente Boletim são aplicáveis as disposições do Código da Propriedade Industrial.

## Códigos

### Códigos das rubricas (St. 17 OMPI)

Títulos de propriedade industrial:

- A — Patente de invenção.
- K — Modelo de utilidade.
- L — Modelo industrial.
- Q — Desenho industrial.
- Y — Desenho ou modelo.
- 1 — Pedido não examinado.
- 3 — Pedido examinado sem pesquisa.
- 4 — Pedido examinado com pesquisa.

Publicação:

BB — Publicação de pedidos e correspondente disponibilização dos documentos ao público, para consulta ou fornecimento de cópias, a pedido.

Oposição:

CA — Fase de oposição.

Procedimento de concessão:

- FA — Desistências.
- FC — Recusas.
- FF — Concessão provisória.
- FG — Concessão; Registo; Estatuto legal; Licenças.
- GA — Transformação de pedido de título de propriedade industrial.
- PC — Transmissão.
- PD — Mudanças de identidade/sede.
- QB — Licenças concedidas e registadas.

Correções; outros:

- HK — Retificações.
- HZ — Requerimentos indeferidos.

Caducidade dos direitos de propriedade industrial:

- MA — Renúncias.
- MM — Caducidades.

Manutenção dos direitos de propriedade industrial:

- NF — Revalidações.

Outras decisões:

RL — Despachos proferidos por sentença alterando despacho anterior.

### Lista dos Códigos INID — Identificação Numérica Internacional de Dados Bibliográficos (Normas St. 9, St. 60, St. 80 OMPI)

Patentes, Modelos de Utilidade, Certificados Complementares de Proteção, Desenhos ou Modelos:

- (11) Número de pedido.
- (19) Organismo emissor, país.
- (22) Data do pedido.
- (28) Número de objetos de um pedido múltiplo.
- (30) Data, país e número de prioridade.
- (43) Data de publicação de pedido não examinado.
- (44) Data de publicação de pedido examinado.
- (51) Classificação internacional:
  - A, U — Int. Cl. 7;
  - L, Q, Y — LOC (8).
- (54) Título em português.
- (55) Reprodução fotográfica do desenho ou modelo.
- (57) Resumo e desenho da invenção/descrição do desenho ou modelo.
  - (71) Requerente, nacionalidade, profissão, morada.
  - (72) Inventor(es)/autor(es).

Marcas, Nomes e Insígnias de Estabelecimento, Logótipos, Denominações de Origem e Indicações Geográficas, Recompensas:

- (210) Número de pedido.
- (220) Data do pedido.
- (300) Data, país e número de prioridade.
- (441) Data de publicação do pedido não examinado.
- (442) Data de publicação do pedido examinado.
- (511) Lista de produtos ou serviços segundo a Classificação Internacional de Nice [NCL (8)].
- (512) Classificação Nacional e/ou lista de produtos ou serviços.
  - (531) Descrição dos elementos figurativos das marcas segundo a Classificação Internacional de Viena [CFE (5)].
  - (540) Reprodução do sinal.
  - (550) Indicação do tipo de marca
  - (551) Indicação de que a marca é coletiva, de certificação ou de associação.
  - (561) Transliteração da marca.
  - (566) Tradução da marca ou das palavras nela contidas.
  - (591) Informações de cores reivindicadas.
  - (730) Nome do requerente, nacionalidade, profissão, morada.

**Outros códigos**

MNA — Marca nacional.  
MCA — Marca Coletiva.  
MCC — Marca de Certificação ou de Garantia.  
NOM — Nome de estabelecimento.  
INS — Insígnia de estabelecimento.  
LOG — Logótipo.  
DNO — Denominação de Origem Nacional.  
DOI — Denominação de Origem Internacional.  
IGR — Indicação Geográfica.  
RCS — Recompensa.

**Lista alfabética dos códigos de países,  
organizações intergovernamentais  
e outras entidades  
(Norma St. 3 OMPI)**

AD — Andorra.  
AE — Emirados Árabes Unidos.  
AF — Afeganistão.  
AG — Antígua e Barbuda.  
AI — Anguila.  
AL — Albânia.  
AM — Arménia.  
AN — Antilhas Holandesas.  
AO — Angola.  
AP — ARIPO — Organização Regional Africana da Propriedade Industrial.  
AR — Argentina.  
AT — Áustria.  
AU — Austrália.  
AW — Aruba.  
AZ — Azerbaijão.  
BA — Bósnia-Herzegovina.  
BB — Barbados.  
BD — Bangladesh.  
BE — Bélgica.  
BF — Burquina Faso.  
BG — Bulgária.  
BH — Barém.  
BI — Burundi.  
BJ — Benin.  
BM — Bermudas.  
BN — Brunei Darussalam.  
BO — Bolívia.  
BOIP — *Office* da Propriedade Intelectual do Benelux.  
BR — Brasil.  
BS — Baamas.  
BT — Butão.  
BV — Ilha Bouvet.  
BW — Botswana.  
BY — Bielo-Rússia.  
BZ — Belize.  
CA — Canadá.  
CD — República Democrática do Congo.  
CF — República Centro-Africana.  
CG — Congo.

CH — Suíça.  
CI — Costa do Marfim.  
CK — Ilhas Cook.  
CL — Chile.  
CM — Camarões.  
CN — China.  
CO — Colômbia.  
CR — Costa Rica.  
CU — Cuba.  
CV — Cabo Verde.  
CY — Chipre.  
CZ — República Checa.  
DE — Alemanha.  
DJ — Djibuti.  
DK — Dinamarca.  
DM — Dominica.  
DO — República Dominicana.  
DZ — Argélia.  
EA — EAPO — Organização Euro-Asiática de Patentes.  
EC — Equador.  
EE — Estónia.  
EG — Egipto.  
EH — Sara Ocidental.  
EM — EUIPO — Instituto da Propriedade Intelectual da União Europeia.  
EP — IEP — Instituto Europeu de Patentes.  
ER — Eritreia.  
ES — Espanha.  
ET — Etiópia.  
FI — Finlândia.  
FJ — Fiji.  
FK — Ilhas Malvinas.  
FO — Ilhas Faroé.  
FR — França.  
GA — Gabão.  
GB — Reino Unido.  
GC — Instituto de Patentes do Conselho de Cooperação dos Estados Árabes do Golfo (GCC).  
GD — Granada.  
GE — Geórgia.  
GG — Guernsey.  
GH — Gana.  
GI — Gibraltar.  
GL — Gronelândia.  
GM — Gâmbia.  
GN — Guiné.  
GQ — Guiné Equatorial.  
GR — Grécia.  
GS — Geórgia do Sul e as ilhas Sandwich do Sul.  
GT — Guatemala.  
GW — Guiné-Bissau.  
GY — Guiana.  
HK — Hong-Kong/China.  
HN — Honduras.  
HR — Croácia.  
HT — Haiti.  
HU — Hungria.  
IB — Secretaria Internacional da Organização Mundial da Propriedade Intelectual (OMPI).  
ID — Indonésia.  
IE — Irlanda.

IL — Israel.	NZ — Nova Zelândia.
IM — Ilha de Man.	OA — OAPI — Organização Africana da Propriedade Intelectual.
IN — Índia.	OM — Omã.
IQ — Iraque.	PA — Panamá.
IR — República Islâmica do Irão.	PE — Peru.
IS — Islândia.	PG — Papua Nova Guiné.
IT — Itália.	PH — Filipinas.
JE — Jersey.	PK — Paquistão.
JM — Jamaica.	PL — Polónia.
JO — Jordânia.	PT — Portugal.
JP — Japão.	PW — Palau.
KE — Quênia.	PY — Paraguai.
KG — Quirguistão.	QA — Qatar.
KH — Camboja.	QZ — Instituto Comunitário de Variedades Vegetais (CPVO).
KI — Quiribáti.	RO — Roménia.
KM — Comores.	RS — Sérvia.
KN — S. Kitts e Nevis.	RU — Federação Russa.
KP — República Popular Democrática da Coreia.	RW — Ruanda.
KR — República da Coreia.	SA — Arábia Saudita.
KW — Koweit.	SB — Ilhas Salomão.
KY — Ilhas Caimão.	SC — Seychelles.
KZ — Cazaquistão.	SD — Sudão.
LA — República Popular Democrática do Laos.	SE — Suécia.
LB — Líbano.	SG — Singapura.
LC — Santa Lúcia.	SH — Santa Helena.
LI — Listenstaina.	SI — Eslovénia.
LK — Sri Lanka.	SK — Eslováquia.
LR — Libéria.	SL — Serra Leoa.
LS — Lesoto.	SM — São Marinho.
LT — Lituânia.	SN — Senegal.
LU — Luxemburgo.	SO — Somália.
LV — Letónia.	SR — Suriname.
LY — Líbia.	ST — São Tomé e Príncipe.
MA — Marrocos.	SV — El Salvador.
MC — Mónaco.	SY — República Árabe da Síria.
MD — República da Moldávia.	SZ — Suazilândia.
ME — Montenegro.	TC — Ilhas Turcas e Caicos.
MG — Madagáscar.	TD — Chade.
MK — Ex-República Jugoslava da Macedónia.	TG — Togo.
ML — Mali.	TH — Tailândia.
MM — Myanmar (Birmânia).	TJ — Tajiquistão.
MN — Mongólia.	TL — Timor-Leste.
MO — Macau.	TM — Turquemenistão.
MP — Ilhas Marianas do Norte.	TN — Tunísia.
MR — Mauritânia.	TO — Tonga.
MS — Montserrat.	TR — Turquia.
MT — Malta.	TT — Trinidad e Tobago.
MU — Maurícias.	TV — Tuvalu.
MV — Ilhas Maldivas.	TW — Taiwan/China.
MW — Malavi.	TZ — República Unida da Tanzânia.
MX — México.	UA — Ucrânia.
MY — Malásia.	UG — Uganda.
MZ — Moçambique.	US — Estados Unidos da América.
NA — Namíbia.	UY — Uruguai.
NE — Níger.	UZ — Uzbequistão.
NG — Nigéria.	VA — Vaticano.
NI — Nicarágua.	VC — São Vicente e Granadinas.
NL — Holanda.	VE — Venezuela.
NO — Noruega.	VG — Ilhas Virgens (GB).
NP — Nepal.	VN — Vietname.
NPI — Instituto Nórdico de Patentes.	
NR — Nauru.	

VU — Vanuatu.  
WO — OMPI — Organização Mundial da  
Propriedade Intelectual.  
WS — Samoa.  
YE — Iémen.  
YU — Jugoslávia. (1)  
ZA — África do Sul.  
ZM — Zâmbia.  
ZW — Zimbabwe.

(1) O código YU foi retirado da lista, em Novembro de 2006. Até essa data identifica a ex-Jugoslávia, a Sérvia e o Montenegro.

## PATENTES DE INVENÇÃO

### Pedidos - BBKA/1A

A publicação dos pedidos de patentes de invenção a seguir indicados é efetuada nos termos do disposto no artigo 69.º do Código da Propriedade Industrial; da data de publicação do presente aviso começa a contar-se o prazo de dois meses para a apresentação de reclamações de quem se julgar prejudicado pela eventual concessão dos mesmos, nos termos do artigo 17.º do mesmo Código.

- |  |               |  |
|--|---------------|--|
| <p>(11) <b>118278</b><br/>(22) 2022.10.24<br/>(30)<br/>(71) PT INSTITUTO POLITÉCNICO DE COIMBRA<br/>(72) JOÃO FRANCISCO ANTUNES VIEIRA COELHO<br/>DIOGO FIGUEIREDO SIMÕES<br/>VITOR MANUEL MARANHA LOPES<br/>LUIS MANUEL FERREIRA ROSEIRO<br/>(51) <b>Int. Cl.</b><br/><i>A61H 3/06 (2006.01)</i><br/>(54) <b>DISPOSITIVO DE ACIONAMENTO DE SEMÁFORO COM RECURSO AO PÉ OU A AUXILIARES DE LOCOMOÇÃO</b><br/>(57) PRESENTE INVENÇÃO REFERE-SE A UM DISPOSITIVO MECÂNICO E ELETRÓNICO DE ACIONAMENTO DE SEMÁFOROS. O DISPOSITIVO TEM COMO OBJETIVO FACILITAR O ACIONAMENTO DE UM SEMÁFORO A CIDADÃOS INVISUAIS E/OU COM MOBILIDADE REDUZIDA QUE UTILIZEM AUXILIARES DE LOCOMOÇÃO, TAIS COMO, BENGALA, MULETAS OU ANDARILHO. DADO SER CONCEBIDO PARA SER ACIONADO COM O PÉ OU COM AUXILIARES DE LOCOMOÇÃO, É SEGURO NO QUE TOCA À PREVENÇÃO DE CONTÁGIO EM SITUAÇÃO DE PANDEMIA. O DISPOSITIVO É COMPOSTO POR UMA BASE DE APOIO (1) E UM ACIONADOR (2) QUE SE INTERLIGAM, QUE ASSENTAM NA MANGA DE APOIO (10) QUE É BLOQUEADA À VOLTA DO POSTE DO SEMÁFORO PELA MANGA DE APERTO OU FIXAÇÃO (9). A MANGA DE APOIO (10) APRESENTA UMA SUPERFÍCIE SUPERIOR COM RELEVO DE FORMA FACILITA A DETEÇÃO DO ACIONADOR (2) POR INVISUAIS. AO SER ACIONADO, O DISPOSITIVO EMITE SOM DE FORMA A INFORMAR QUE O MECANISMO FOI ATIVADO</p> | <p>(13) A</p> | <p style="text-align: right;"><u>Ver Fascículo Completo</u></p> <hr/> <p>(11) <b>118280</b><br/>(22) 2022.10.24<br/>(30)<br/>(71) PT INEB - INSTITUTO NACIONAL DE ENGENHARIA BIOMÉDICA<br/>PT UNIVERSIDADE DO PORTO<br/>(72) CARLA MARISA DOS SANTOS CUNHA<br/>SUSANA GOMES DOS SANTOS BARBER<br/>MÁRIO ADOLFO MONTEIRO DA ROCHA<br/>BARBOSA<br/>PAULO MIGUEL DA SILVA PEREIRA<br/>(51) <b>Int. Cl.</b><br/><i>A61K 35/15 (2015.01) C12N 5/0786 (2010.01)</i><br/><i>A61K 39/00 (2006.01) C07K 14/535 (2006.01)</i><br/><i>A61K 38/20 (2006.01)</i><br/>(54) <b>FENÓTIPOS DE MACRÓFAGOS PARA UTILIZAÇÃO NO TRATAMENTO DA HERNIA DO DISCO INTERVERTEBRAL</b><br/>(57) A PRESENTE INVENÇÃO REFERE-SE A MONÓCITOS E MACRÓFAGOS D PARA UTILIZAÇÃO NO TRATAMENTO DA HÉRNIA DO DISCO INTERVERTEBRAL (IVD). PARA ALÉM DISSO, TAMBÉM É DIVULGADO O FENÓTIPO DE MACRÓFAGOS QUE É MAIS EFICAZ PARA UMA IMUNOTERAPIA BASEADA NA FAGOCITOSE. DESTA MANEIRA, A PRESENTE INVENÇÃO DESCREVE COMPOSIÇÕES DE MONÓCITOS E MACRÓFAGOS, ASSIM COMO A SUA FORMA DE ADMINISTRAÇÃO. A PRESENTE INVENÇÃO DESCREVE AINDA O MÉTODO DE DIFERENCIAÇÃO, POLARIZAÇÃO E PURIFICAÇÃO PARA OBTENÇÃO DO FENÓTIPO DE MACRÓFAGOS MAIS EFICAZ. OUTRO ASPETO DESTA INVENÇÃO REFERE-SE ÀS COMPOSIÇÕES UTILIZADAS NA REFERIDA POLARIZAÇÃO DO FENÓTIPO DE MACRÓFAGO MAIS EFICAZ. AINDA OUTRO ASPETO DA PRESENTE INVENÇÃO REFERE-SE ÀS COMPOSIÇÕES UTILIZADAS NA PURIFICAÇÃO, POR SELEÇÃO NEGATIVA, DO FENÓTIPO DE MACRÓFAGO MAIS EFICAZ. OS USOS, COMPOSIÇÕES E MÉTODOS DA PRESENTE INVENÇÃO PODEM SER UTILIZADOS DE FORMA VANTAJOSA NUMA TERAPIA BASEADA EM CÉLULAS, PRINCIPALMENTE PARA USO NO TRATAMENTO DA HÉRNIA DO DISCO INTERVERTEBRAL (IVD), BEM COMO PARA OUTRAS CONDIÇÕES CLÍNICAS MELHORADAS PELA REGRESSÃO DE TECIDOS REATIVOS ADVERSOS À REGENERAÇÃO, TAIS COMO FERIDAS, TECIDO CICATRICIAL RELACIONADO COM CIRURGIAS, FIBROSE E NECROSE; A REFERIDA CONDIÇÃO CLÍNICA ESTÁ A SER SELECIONADA DA LISTA QUE INCLUÍ ENFARTE DO MIOCÁRDIO,</p> |
|--|---------------|--|

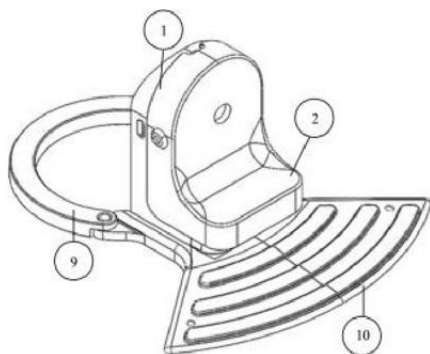

---

ENDOMETRIOSE, ASMA, CIRROSE HEPÁTICA, LESÃO DA  
MEDULA ESPINAL E LESÕES DA CARTILAGEM.

[Ver Fascículo Completo](#)

**Patentes europeias vigentes em Portugal - FG4A**

Processo	Início de vigência	Data do despacho	Nome do 1º requerente/titular	País resid.	Classificação principal	Observações
3272764	2010.12.17	2024.04.18	NOVARTIS AG	CH	<b>C07K 1/22</b> (2017.01)	ART. 84º DO C.P.I.:
3313988	2016.06.23	2024.04.18	SUN PHARMACEUTICAL INDUSTRIES AUSTRALIA LIMITED	AU	<b>C12N 9/02</b> (2018.01)	ART. 84º DO C.P.I.:
3389389	2016.12.01	2024.04.18	GELITA AG	DE	<b>A23G 3/42</b> (2019.01)	ART. 84º DO C.P.I.:
3630977	2018.06.02	2024.04.17	AMBRX, INC.	US	<b>C12N 15/113</b> (2020.01)	ART. 84º DO C.P.I.:
3715746	2020.01.28	2024.04.18	SUNGROW FPV SCI. & TECH. CO., LTD.	CN	<b>F24S 20/70</b> (2020.01)	ART. 84º DO C.P.I.:
4005588	2012.08.08	2024.04.17	FERRING B.V.	NL	<b>A61K 38/24</b> (2022.01)	ART. 84º DO C.P.I.:



**Recusas - FC4A**

Processo	Data do pedido	Data da recusa	Nome do 1º requerente/titular	País resid.	Classificação principal	Observações
110830	2018.07.10	2024.04.19	UNIVERSIDADE DE TRÁS-OS-MONTES E ALTO DOURO	PT	<b>A61B 5/103</b> (2006.01)	recusado ao abrigo do disposto no n.º 9 do artigo 70º e nos termos da alínea a) do n.º 1 do art.º 75º do código da propriedade industrial.

**Caducidades por falta de pagamento de taxa - Patente europeia - MM4A**

Processo	Início de vigência	Data da caducidade	Nome do 1º requerente/titular	País resid.	Observações
1652835	2005.10.14	2024.04.15	BAYER MATERIALSCIENCE AG	DE	
1675484	2004.10.13	2024.04.15	THOMAS LUTZ	DE	
1761370	2004.10.14	2024.04.15	INTERGLARION LIMITED	CY	
1948537	2005.10.15	2024.04.15	FLSMIDTH KOCH GMBH	DE	
1957633	2006.10.13	2024.04.15	CELULARITY INC.	US	
2286794	2004.10.15	2024.04.15	SYNCORE BIOTECHNOLOGY CO., LTD.	TW	
2340038	2009.10.13	2024.04.15	BETH ISRAEL DEACONESS MEDICAL CENTER, INC.	US	
2426300	2010.10.13	2024.04.15	IN & TEC S.R.L.	IT	
2581724	2011.10.13	2024.04.15	MOVENTAS GEARS OY	FI	
2627649	2011.10.13	2024.04.15	PROXIMAGEN, LLC	US	
2746508	2010.10.13	2024.04.15	IN & TEC S.R.L.	IT	
2780326	2012.10.15	2024.04.15	VIVOLUX AB	SE	
2862488	2014.10.13	2024.04.15	VORWERK & CO. INTERHOLDING GMBH	DE	
2862529	2014.10.15	2024.04.15	IMPLANET, SOCIÉTÉ ANONYME	FR	
2862724	2013.10.15	2024.04.15	SWISS KRONO TEC AG	CH	
2863500	2014.10.14	2024.04.15	CELSION BRANDSCHUTZSYSTEME GMBH	DE	
2909195	2013.10.15	2024.04.15	JANSSEN SCIENCES IRELAND UC	IE	
2912109	2013.10.14	2024.04.15	BAKER HUGHES, A GE COMPANY, LLC	US	
2927224	2011.10.13	2024.04.15	PROXIMAGEN, LLC	US	
3060093	2014.10.14	2024.04.15	VORWERK & CO. INTERHOLDING GMBH	DE	
3195769	2014.10.14	2024.04.15	VORWERK & CO. INTERHOLDING GMBH	DE	
3206492	2014.10.13	2024.04.15	NEX MEDICAL ANTISEPTICS S.R.L.	IT	
3207043	2015.10.14	2024.04.15	VITAE PHARMACEUTICALS, LLC	US	
3221620	2015.10.13	2024.04.15	FEDERAL-MOGUL BURSCHEID GMBH	DE	
3335728	2009.10.13	2024.04.15	CHILDREN'S MEDICAL CENTER CORPORATION	US	
3362293	2016.10.14	2024.04.15	SACMI COOPERATIVA MECCANICI IMOLA SOCIETÀ COOPERATIVA	IT	
3362528	2016.10.13	2024.04.15	TESA SE	DE	
3368060	2016.10.14	2024.04.15	ELI LILLY AND COMPANY	US	
3470599	2017.10.13	2024.04.15	SWISS KRONO TEC AG	CH	
3584387	2017.10.13	2024.04.15	SWISS KRONO TEC AG	CH	
3653076	2019.10.15	2024.04.15	RIBERA VELLVE, JOSÀ© MARIA	ES	

**Caducidades por limite de vigência - Patente europeia - MM3A**

Processo	Início de vigência	Data da caducidade	Nome do 1º requerente/titular	País resid.	Observações
1468892	2004.04.15	2024.04.15	RÉGIE AUTONOME DES TRANSPORTS PARISIENS	FR	
1613355	2004.04.15	2024.04.15	AXCESS LIMITED	GB	
1613813	2004.04.13	2024.04.13	ULTRA GLOBAL LIMITED	GB	
1616152	2004.04.14	2024.04.14	SENTEC LIMITED	GB	
1617876	2004.04.15	2024.04.15	ALGETA ASA	NO	
1620058	2004.04.15	2024.04.15	NEURIM PHARMACEUTICALS (1991) LIMITED	IL	
1620396	2004.04.15	2024.04.15	NOVARTIS AG	CH	
1649162	2004.04.13	2024.04.13	SEABASED AB	SE	
1734971	2004.04.15	2024.04.15	AMYLIN PHARMACEUTICALS, INC.	US	
1735983	2004.04.14	2024.04.14	TELECOM ITALIA S.P.A.	IT	
2409707	2004.04.15	2024.04.15	ALKERMES PHARMA IRELAND LIMITED	IE	
2441449	2004.04.15	2024.04.15	ISIS PHARMACEUTICALS, INC.	US	

**MODELOS DE UTILIDADE****Concessões - FG4K**

Processo	Início de vigência	Data do despacho	Nome do 1º requerente/titular	País resid.	Classificação principal	Observações
<u>12243</u>	2023.07.26	2024.04.19	UNIVERSITAT POLITÈCNICA DE CATALUNYA	ES	<b>E04B 1/74</b> (2006.01)	

## REGISTO NACIONAL DE MARCAS

### Pedidos

De acordo com o artigo 226.º do Código da Propriedade Industrial, a seguir se publicam os pedidos de registo de marcas; da data de publicação do presente aviso começa a contar-se o prazo de dois meses para a apresentação de reclamações de quem se julgar prejudicado pela eventual concessão dos mesmos, em conformidade com o artigo 17.º do mesmo Código.

- |  |                |  |
|--|----------------|--|
| (210) <b>720732</b>  | <b>MNA</b>     | [ESTOQUE]; PROCESSAMENTO ELETRÓNICO DE PEDIDOS.  |
| (220) 2024.02.27   |                |  |
| (300)  |                |  |
| (730) <b>PT TECNIWINE LDA</b>  |                | 41 ATIVIDADES CULTURAIS; SERVIÇOS CULTURAIS; REALIZAÇÃO DE EVENTOS CULTURAIS; WORKSHOPS PARA FINS CULTURAIS; FORNECIMENTO DE ATIVIDADES CULTURAIS; ORGANIZAÇÃO DE ESPETÁCULOS CULTURAIS. |
| (511) 37 REPARAÇÃO OU MANUTENÇÃO DE MÁQUINAS E UTENSÍLIOS AGRÍCOLAS; FORNECIMENTO DE INFORMAÇÕES RELATIVAS À REPARAÇÃO OU MANUTENÇÃO DE MÁQUINAS E UTENSÍLIOS AGRÍCOLAS. | (591)<br>(540) |  |
| (591) BORDEAUX CLARO; BORDEAUX ESCURO  |                |  |
| (540)  |                |  |



(531) 1.15.3 ; 5.7.10 ; 15.7.1 ; 29.1.1



(531) 2.1.1 ; 27.1.12

- |   |                |   |
|---|----------------|---|
| (210) <b>722931</b>   | <b>MNA</b>     |   |
| (220) 2024.04.03  |                |   |
| (300)   |                |   |
| (730) <b>PT ASSOCIAÇÃO PORTUGAL BRASIL 200 ANOS</b>   |                | (210) <b>722933</b> <b>MNA</b>  |
| (511) 35 PREPARAÇÃO DE MATERIAL PROMOCIONAL E DE MERCHANDISING PARA TERCEIROS; ACONSELHAMENTO NA ÁREA DE GESTÃO DE NEGÓCIOS E MARKETING; ADMINISTRAÇÃO DE CONCURSOS PARA FINS DE PUBLICIDADE; ADMINISTRAÇÃO DE PROGRAMAS DE PRÉMIOS DE INCENTIVO PARA PROMOVER A VENDA DE PRODUTOS E SERVIÇOS DE TERCEIROS; ADMINISTRAÇÃO RELACIONADA COM MARKETING; SERVIÇOS DE ASSISTÊNCIA, GESTÃO E ADMINISTRAÇÃO DE NEGÓCIOS; SERVIÇOS DE PUBLICIDADE, DE MARKETING E PROMOCIONAIS; SERVIÇOS DE PUBLICIDADE, DE PROMOÇÃO E DE MARKETING; AGÊNCIAS DE IMPORTAÇÃO-EXPORTAÇÃO; ADMINISTRAÇÃO DE VENDAS; ENCOMENDAS INFORMATIZADAS DE STOCK | (591)<br>(540) | (220) 2024.04.03  |
|   |                | (300)   |
|   |                | (730) <b>PT RECLICK - COMUNICAÇÃO E IMAGEM, LDA</b>   |
|   |                | (511) 36 INVESTIMENTO IMOBILIÁRIO; GESTÃO DE INVESTIMENTO IMOBILIÁRIO; INVESTIMENTO EM BENS IMOBILIÁRIOS; SERVIÇOS DE GESTÃO PARA INVESTIMENTO IMOBILIÁRIO. |
|   |                |   |
|   |                |   |

**IMOINVESTORS**

(210) **722938** MNA  
 (220) 2024.04.04  
 (300)  
 (730) **PT EVENIREX,LDA**  
 (511) 41 ORGANIZAÇÃO DE FESTAS [DIVERTIMENTO]; ORGANIZAÇÃO E REALIZAÇÃO DE FESTAS [ENTRETENIMENTO]; ORGANIZAÇÃO DE FESTAS PARA FINS DE ENTRETENIMENTO; ORGANIZAÇÃO DE FESTAS PARA FINS RECREATIVOS.  
 (591)  
 (540)

**NEVER END WISH**



(531) 2.1.23 ; 26.2.7

(210) **723013** MNA  
 (220) 2024.04.04  
 (300)  
 (730) **PT SOMBRA PRINCIPAL UNIPESSOAL LDA**  
 (511) 35 SERVIÇOS DE VENDA A RETALHO RELACIONADOS COM ALIMENTOS; SERVIÇOS DE VENDA A RETALHO POR CATÁLOGO RELACIONADOS COM BEBIDAS NÃO ALCÓOLICAS; SERVIÇOS DE VENDA A RETALHO RELATIVOS A FRUTAS; SERVIÇOS DE VENDA A RETALHO RELACIONADOS COM PRODUTOS DE PADARIA; SERVIÇOS DE VENDA A RETALHO DE EQUIPAMENTOS ELÉTRICOS PARA USO DOMÉSTICO; SERVIÇOS DE VENDA A RETALHO DE EQUIPAMENTOS ELETRÔNICOS PARA USO DOMÉSTICO; SERVIÇOS GROSSISTAS RELACIONADOS COM CERVEJA; SERVIÇOS GROSSISTAS RELACIONADOS COM PRODUTOS LÁCTEOS; SERVIÇOS GROSSISTAS RELACIONADOS COM ALIMENTOS; SERVIÇOS GROSSISTAS RELACIONADOS COM PRODUTOS DE LIMPEZA; SERVIÇOS GROSSISTAS RELACIONADOS COM BEBIDAS NÃO ALCÓOLICAS; SERVIÇOS GROSSISTAS RELACIONADOS COM BEBIDAS ALCÓOLICAS (EXCETO CERVEJA); SERVIÇOS RETALHISTAS RELACIONADOS COM ALIMENTOS; SERVIÇOS RETALHISTAS RELACIONADOS COM CERVEJA; SERVIÇOS RETALHISTAS RELACIONADOS COM BEBIDAS ALCÓOLICAS (EXCETO CERVEJA).  
 (591)  
 (540)



(531) 6.1.2

(210) **723048** MNA  
 (220) 2024.04.05  
 (300)  
 (730) **PT FÓRMULA EXTRAVAGANTE UNIPESSOAL LDA**  
 (511) 35 VENDA DE VEÍCULOS E DE PEÇAS E ACESSÓRIOS PARA VEÍCULOS  
 (591)  
 (540)

**RC PEÇAS**

(210) **723099** MNA  
 (220) 2024.04.05  
 (300)  
 (730) **PT MADMEN, LDA**  
 (511) 41 PUBLICAÇÃO, RELATO E REDAÇÃO DE TEXTOS.  
 (591)  
 (540)

**NEW IN  
 AMADORA**

(531) 27.5.1

(210) **723021** MNA  
 (220) 2024.04.04  
 (300)  
 (730) **PT CASAS ALTAS VERDEJANTES - SOCIEDADE AGRICOLA, LDA**  
 (511) 30 ARROZ DESCASCADO.  
 (591)  
 (540)

(210) **723101** MNA  
 (220) 2024.04.05  
 (300)  
 (730) **PT MAGALHÃES, ABREU & MAGALHÃES - EMPREENDIMENTOS IMOBILIÁRIOS E AGRÍCOLAS LDA**  
 (511) 29 FRUTOS SECOS; AZEITE; GELEIAS, COMPOTAS, DOCES DE FRUTOS E LEGUMES PARA BARRAR.  
 30 MEL; ERVAS AROMÁTICAS EM CONSERVA [TEMPEROS]; INFUSÕES DE CHÁ; INFUSÕES DE ERVAS; PREPARAÇÕES AROMÁTICAS PARA PREPARAR INFUSÕES NÃO MEDICINAIS.  
 31 ERVAS AROMÁTICAS FRESCAS; COGUMELOS FRESCOS.  
 32 VINHOS DESALCOOLIZADOS; VINHOS SEM ÁLCOOL.

- 33 VINHOS; VINHOS ESPUMANTES; VINHOS GENEROSOS; ESPIRITUOSOS (BEBIDAS ALCOÓLICAS); AGUARDENTES.  
 41 PROVAS DE VINHOS [SERVIÇOS DE ENTRETENIMENTO]; ORGANIZAÇÃO E REALIZAÇÃO DE EVENTOS DE PROVAS DE VINHOS COM FINS DE ENTRETENIMENTO.  
 43 SERVIÇOS DE CASAS DE TURISMO; HOTÉIS, POUSADAS E ALBERGUES, ALOJAMENTO PARA FÉRIAS E TURISMO.

(591)  
(540)

**MEÃ TERROIR**

(531) 27.5.1



- (210) **723102** MNA  
 (220) 2024.04.05  
 (300)  
 (730) **PT LOCKEM, LDA**  
 (511) 42 CONSULTORIA EM MATÉRIA DE SEGURANÇA INFORMÁTICA; SERVIÇOS DE CONSULTORIA NO DOMÍNIO DA SEGURANÇA INFORMÁTICA.

(591)  
(540)



(531) 26.4.19

- (210) **723148** MNA  
 (220) 2024.04.08  
 (300)  
 (730) **PT ÂNGELA MARIA DA COSTA OSÓRIO NETO**

- (511) 30 MISTURAS DE PASTELARIA; PASTELARIA VIENENSE; PASTELARIA FOLHADA; PASTELARIA CONGELADA; PASTELARIA SALGADA; SOBREMESAS PREPARADAS (PASTELARIA); PETITS FOUR [PASTELARIA]; MASSA DE PASTELARIA; PASTELARIA DE CHOCOLATE; PRODUTOS DE PASTELARIA; ESPECIARIAS PARA PASTELARIA; PASTELARIA DE LONGA DURAÇÃO; PÓ PARA BOLOS [PASTELARIA]; MASSA PARA BOLOS [PASTELARIA]; PREPARAÇÕES AROMÁTICAS PARA PASTELARIA; FORMAS DE MASSA PARA PASTELARIA; BASES DE MASSA PARA PASTELARIA; PASTELARIA FOLHADA QUE CONTEM FIAMBRE; PASTELARIA DE MASSA FOLHADA [VIENNOISERIES]; PASTELARIA À BASE DE LARANJA; BOLOS DE PASTELARIA COM FRUTA; BOLOS DE PASTELARIA CONTENDO FRUTA; PRODUTOS DE PASTELARIA DE AMÊNDOA; PASTELARIA DE SEMENTES DE PAPOILA; PASTELARIA, BOLOS, TARTES E BISCOITOS (BOLACHAS); MASSAS DE PASTELARIA PARA MONAKA (DOCE JAPONÊS); PRODUTOS DE PASTELARIA COM RECHEIO DE FRUTAS; MISTURAS PARA A CONFEÇÃO DE PRODUTOS DE PASTELARIA; BASES DE MASSA PARA CREPES COM RECHEIO DE DOCE [PRODUTOS DE PASTELARIA].

- (210) **723147** MNA  
 (220) 2024.04.08  
 (300)  
 (730) **PT CASTRO & CLEMENTE FRANCO, LDA**

- (511) 06 ESTRUTURAS E CONSTRUÇÕES TRANSPORTÁVEIS DE METAL; MATERIAIS E ELEMENTOS DE METAL PARA EDIFICAÇÃO E CONSTRUÇÃO; METAIS NÃO PRECIOSOS NÃO TRANSFORMADOS E SEMITRANSFORMADOS E SUAS LIGAS; PORTAS, PORTÕES, JANELAS E REVESTIMENTOS DE JANELA (METÁLICOS); RECIPIENTES E ARTIGOS METÁLICOS PARA TRANSPORTE E EMBALAGEM; MATERIAIS NÃO TRANSFORMADOS E SEMITRANSFORMADOS DE METAL, SEM USO ESPECÍFICO.

(591)  
(540)

(591)  
(540)



(531) 8.1.23 ; 20.1.3 ; 26.13.99

(210) **723149** MNA (531) 7.1.9 ; 29.1.3 ; 29.1.4  
 (220) 2024.04.08  
 (300)  
 (730) PT MARTA ALEXANDRA DE OLIVEIRA

**GONÇALVES**

(511) 19 ESTRUTURAS E CONSTRUÇÕES TRANSPORTÁVEIS, NÃO SENDO DE METAL; MADEIRA SEMITRANSFORMADA OU ARTIFICIAL; MATERIAIS E ELEMENTOS DE EDIFICAÇÃO E CONSTRUÇÃO, NÃO METÁLICOS; MATERIAIS MINERAIS NÃO METÁLICOS, TAIS COMO PEDRA, ARGILA, BETUME, BETÃO OU SEUS SUBSTITUTOS, NÃO TRANSFORMADOS E SEMITRANSFORMADOS; OBRAS DE ARTE E DECORAÇÕES, INCLUINDO ESCULTURAS, FEITAS SOBRETUDO DE MATERIAIS MINERAIS NÃO METÁLICOS, TAIS COMO PEDRA, BETUME OU BETÃO, OU DE SEUS SUBSTITUTOS; PORTAS, PORTÕES, JANELAS E REVESTIMENTOS DE JANELAS, NÃO SENDO DE METAL.  
 20 ESCADAS E DEGRAUS MÓVEIS, NÃO METÁLICOS; EXPOSITORES, SUPORTES E SINALIZAÇÃO, NÃO METÁLICOS; OBRAS DE ARTE E DECORAÇÕES, INCLUINDO ESCULTURAS, FEITAS SOBRETUDO DE MADEIRA, PALHA, OSSO, CONCHA, CERA, RESINA, PLÁSTICO OU GESSO, OU DE SEUS SUBSTITUTOS; MOBILIÁRIO.; MÓVEIS..  
 37 EDIFICAÇÃO, CONSTRUÇÃO E DEMOLIÇÃO; SERVIÇOS DE CARPINTARIA..

(591) Branco; Beje; Preto  
 (540)



(531) 7.3.11

(210) **723152** MNA  
 (220) 2024.04.08  
 (300)  
 (730) PT EXCLUSIVITEA LDA

(511) 30 AÇÚCARES, ADOÇANTES NATURAIS, COBERTURAS E RECHEIOS DOCES, PRODUTOS APÍCOLAS E DECORAÇÕES COMESTÍVEIS; CAFÉ, CHÁS E CACAU E SUBSTITUTOS DOS MESMOS; SAIS, TEMPEROS, AROMAS E CONDIMENTOS; AÇÚCARES, ADOÇANTES NATURAIS, REVESTIMENTOS E COBERTURAS DOCES, PRODUTOS APÍCOLAS.

(591) #122621; #F4CD60  
 (540)

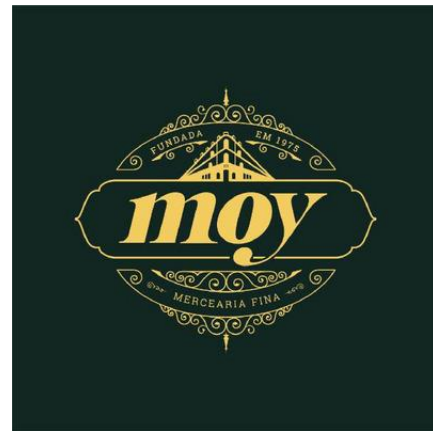

(531) 7.1.24 ; 25.1.25 ; 29.1.2 ; 29.1.3

(210) **723150** MNA  
 (220) 2024.04.08  
 (300)  
 (730) PT ACERTOS E MEDIDAS - MEDIAÇÃO IMOBILIÁRIA, LDA

(511) 36 SERVIÇOS IMOBILIÁRIOS; ADMINISTRAÇÃO DE BENS IMOBILIÁRIOS; ADMINISTRAÇÃO DE HABITAÇÕES; ADMINISTRAÇÃO DE IMÓVEIS; ADMINISTRAÇÃO DE TERRENOS; AGÊNCIA IMOBILIÁRIA; AGÊNCIAS IMOBILIÁRIAS; AGÊNCIAS DE ALUGUER DE ALOJAMENTOS PERMANENTES [APARTAMENTOS].

(591) 67b769; 020247  
 (540)



(210) **723153** MNA  
 (220) 2024.04.08  
 (300)  
 (730) PT RUI FILIPE CARVALHO FERREIRA DA COSTA

(511) 41 SERVIÇOS DESPORTIVOS E DE FITNESS.  
 (591)  
 (540)



(531) 26.3.1 ; 26.3.18 ; 27.5.10



(540)

(210) **723154** MNA

(220) 2024.04.08

(300)

(730) **PT CARDUME ASTUTO - RESTAURANTE DE SUSHI UNIPESSOAL LDA**

(511) 43 SERVIÇOS DE FORNECIMENTO DE ALIMENTOS E BEBIDAS; BARES; DISPONIBILIZAÇÃO DE ALIMENTOS E BEBIDAS EM BISTRÔS; FORNECIMENTO DE ALIMENTOS E BEBIDAS EM CARRINHAS; FORNECIMENTO DE ALIMENTOS E BEBIDAS EM RESTAURANTES E BARES; RESTAURANTES DE IGUARIAS REFINADAS; RESTAURANTES PARA SERVIÇO RÁPIDO E PERMANENTE (SNACK-BARES); SERVIÇOS DE ALIMENTAÇÃO E BEBIDAS EM RESTAURANTES E BARES; SERVIÇOS DE ALIMENTAÇÃO E BEBIDAS PARA CLIENTES; SERVIÇOS DE ALIMENTAÇÃO E BEBIDAS PARA CLIENTES DE RESTAURANTES; SERVIÇOS DE BAR; SERVIÇOS DE BARES; SERVIÇOS DE BISTRÔ; SERVIÇOS DE CAFETERIAS; SERVIÇOS DE CLUBE NOTURNO, INCLUINDO O FORNECIMENTO DE REFEIÇÕES; SERVIÇOS DE COMIDA PARA FORA; SERVIÇOS DE PUB; SERVIÇOS DE RESTAURAÇÃO [ALIMENTAÇÃO E BEBIDAS]; SERVIÇOS DE RESTAURANTE E BAR; SERVIÇOS DE SNACK-BAR; SNACK-BARS.

(591)

(540)

**KUMA**

(531) 27.5.1

(210) **723155** MNA

(220) 2024.04.08

(300)

(730) **PT INOVRENT, LDA.**

(511) 36 SERVIÇOS IMOBILIÁRIOS.

(591)

(540)

**RP****Building Solutions**

(531) 27.5.10 ; 27.5.22

(210) **723156** MNA

(220) 2024.04.08

(300)

(730) **PT MEDEIROS.FICHER.MEDEIROS, LDA**

(511) 37 SERVIÇOS DE LIMPEZA DOMÉSTICA.

(591) AZUL; BRANCO



(531) 1.15.15 ; 29.1.4

(210) **723157** MNA

(220) 2024.04.08

(300)

(730) **PT TIAGO OLIVEIRA**

(511) 35 CONSULTORIA EM MARKETING EMPRESARIAL; SERVIÇOS DE CONSULTORIA, ACONSELHAMENTO E ASSISTÊNCIA EM PUBLICIDADE, MARKETING E PROMOÇÃO; SERVIÇOS DE CONSULTORIA RELACIONADOS COM PUBLICIDADE, PROMOÇÕES E MARKETING; SERVIÇOS DE CONSULTORIA NA ÁREA DE MARKETING DE INTERNET.

(591)

(540)

**THE HYPE**  
**MARKETING STRATEGISTS**

(531) 27.5.10

(210) **723158** MNA

(220) 2024.04.08

(300)

(730) **PT PROVAM - PRODUTORES DE VINHO ALVARINHO DE MONÇÃO, LDA.**

(511) 29 COMPOTAS [GELEIAS]; GELEIAS, COMPOTAS, DOCES DE FRUTOS E LEGUMES PARA BARRAR.

(591)

(540)

**A DUQUESA**(210) **723159** MNA

(220) 2024.04.08

(300)

(730) **PT QUANTA TERRA - SOCIEDADE DE VINHOS, LDA.**

(511) 33 BEBIDAS ALCOÓLICAS (EXCLUINDO CERVEJA).

(591)

(540)

**QUANTA TERRA ÉCLAT**(210) **723181** MNA

(220) 2024.04.08

(300)

(730) **PT MESTRIA NUTRITIVA - SOCIEDADE DE RESTAURAÇÃO, LDA**

(511) 29 PEIXE, MARISCO E MOLUSCOS, NÃO VIVOS.

(591)

(540)

**RETIRO DO BACALHAU**(210) **723182** MNA

(220) 2024.04.08

(300)

(730) **PT INOVCONNECT ENTERPRISES, S.A.**

(511) 35 SERVIÇOS DE ASSISTÊNCIA, GESTÃO E ADMINISTRAÇÃO DE NEGÓCIOS; SERVIÇOS DE PUBLICIDADE, DE MARKETING E PROMOCIONAIS.

42 SERVIÇOS DE TI (TECNOLOGIAS DE INFORMAÇÃO); SERVIÇOS DE DESIGN; SERVIÇOS DE COMPUTADORES; SERVIÇOS CIENTÍFICOS E TECNOLÓGICOS.

(591)

(540)

**Connect** \_\_\_\_\_  
 digital Digital Journeys.  
 Real Connections.

(531) 27.5.10 ; 27.5.11

(210) **723186** MNA

(220) 2024.04.08

(300)

(730) **PT NIGHTSHIFT, UNIPESSOAL LDA**

(511) 41 ORGANIZAÇÃO DE CONCERTOS; ORGANIZAÇÃO DE ESPETÁCULOS; ORGANIZAÇÃO DE FESTIVAIS; ORGANIZAÇÃO DE BAILES; ORGANIZAÇÃO DE FESTAS; ORGANIZAÇÃO DE ENTRETENIMENTO; ATIVIDADES CULTURAIS; REALIZAÇÃO DE ATIVIDADES CULTURAIS; ORGANIZAÇÃO E REALIZAÇÃO DE ATIVIDADES CULTURAIS; SERVIÇOS DE PRODUÇÃO MUSICAL; PRODUÇÃO DE ÁUDIO, VÍDEO E MULTIMÉDIA, E FOTOGRAFIA.

(591)

(540)



(531) 7.1.20

(210) **723192** MNA

(220) 2024.04.08

(300)

(730) **PT ELEVATE PLURES INVESTMENTS, LDA**

(511) 44 CLÍNICAS MÉDICAS; CONSULTAS DE ESTÉTICA; SERVIÇOS CLÍNICOS DE CIRURGIA PLÁSTICA E ESTÉTICA; CONSULTADORIA E ACONSELHAMENTO EM MATÉRIA DE ESTÉTICA; CUIDADOS DE ESTÉTICA PARA SERES HUMANOS; CUIDADOS DE SAÚDE; FORNECIMENTO DE SERVIÇOS DE CUIDADOS DE SAÚDE; FORNECIMENTO DE SERVIÇOS DE CUIDADOS DE SAÚDE EM CASAS RESIDENCIAIS; SERVIÇOS DE CUIDADOS DE SAÚDE PARA PESSOAS; SERVIÇOS DE CONSULTORIA RELACIONADOS COM CUIDADOS DE SAÚDE; MASSAGENS; SERVIÇOS DE CONSULTAS RELATIVOS A MASSAGENS; TRATAMENTOS COSMÉTICOS.

(591)

(540)



(531) 27.5.10

(210) **723193** MNA

(220) 2024.04.09

(300)

(730) **PT DIOGO PAULO AZEVEDO FONSECA**

(511) 41 ORGANIZAÇÃO DE EVENTOS DE DANÇA; EVENTOS DE DANÇA; ORGANIZAÇÃO DE EVENTOS MUSICAIS; REALIZAÇÃO DE EVENTOS CULTURAIS; ORGANIZAÇÃO DE EVENTOS EDUCATIVOS; PRODUÇÃO DE EVENTOS AO VIVO;

ORGANIZAÇÃO DE EVENTOS DE ENTRETENIMENTO; REALIZAÇÃO DE EVENTOS DESPORTIVOS; ORGANIZAÇÃO DE EVENTOS DESPORTIVOS; PRODUÇÃO DE EVENTOS DESPORTIVOS; ORGANIZAÇÃO DE EVENTOS CULTURAIS LOCAIS; ORGANIZAÇÃO DE EVENTOS DESPORTIVOS LOCAIS; ORGANIZAÇÃO DE EVENTOS CULTURAIS E ARTÍSTICOS; ORGANIZAÇÃO DE EVENTOS PARA FINS CULTURAIS; CONSULTAS EM PLANEAMENTO DE EVENTOS ESPECIAIS; DISC JOCKEYS PARA FESTAS E EVENTOS ESPECIAIS; ORGANIZAÇÃO DE EVENTOS DE ENTRETENIMENTO E CULTURAIS; PRODUÇÃO DE EVENTOS DE ENTRETENIMENTO AO VIVO; APRESENTAÇÃO DE EVENTOS DE ENTRETENIMENTO AO VIVO; ORGANIZAÇÃO E REALIZAÇÃO DE EVENTOS DE ENTRETENIMENTO; SERVIÇOS DE AQUISIÇÃO DE BILHETES PARA EVENTOS DE ENTRETENIMENTO; SERVIÇOS DE INFORMAÇÕES SOBRE BILHETES PARA EVENTOS DE ENTRETENIMENTO; SERVIÇOS DE RESERVA E MARCAÇÃO DE BILHETES PARA EVENTOS DE ENTRETENIMENTO; FORNECIMENTO DE SERVIÇOS DE BILHETES PRÉ-COMPRADOS PARA EVENTOS DE ENTRETENIMENTO, DESPORTIVOS E CULTURAIS.

(591)  
(540)

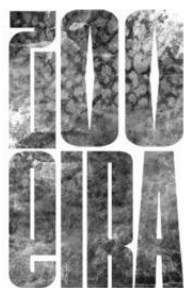

(531) 27.5.15 ; 27.5.17

(210) **723196** MNA  
(220) 2024.04.09  
(300)

(730) **PT SOAJO NOMADIS, UNIPessoal LDA**

(511) 41 ORGANIZAÇÃO DE FESTIVAIS; ORGANIZAÇÃO DE FESTIVAIS PARA FINS RECREATIVOS; ORGANIZAÇÃO DE FESTIVAIS PARA FINS CULTURAIS; ORGANIZAÇÃO DE FESTIVAIS PARA FINS EDUCATIVOS; ORGANIZAÇÃO DE FESTIVAIS PARA FINS DE FORMAÇÃO; ORGANIZAÇÃO DE FESTIVAIS PARA FINS DE DIVERTIMENTO; ORGANIZAÇÃO DE FESTIVAIS RELACIONADOS COM MÚSICA JAZZ; ORGANIZAÇÃO DE EVENTOS MUSICAIS; ORGANIZAÇÃO DE EVENTOS DESPORTIVOS; ORGANIZAÇÃO DE EVENTOS DESPORTIVOS LOCAIS; ORGANIZAÇÃO DE EVENTOS DESPORTIVOS, COMPETIÇÕES E TORNEIOS DESPORTIVOS; ORGANIZAÇÃO E REALIZAÇÃO DE EVENTOS DESPORTIVOS; ORGANIZAÇÃO DE COMPETIÇÕES DESPORTIVAS E EVENTOS DESPORTIVOS; ORGANIZAÇÃO COMUNITÁRIA DE EVENTOS DESPORTIVOS E CULTURAIS; ORGANIZAÇÃO DE DESPORTOS E DE EVENTOS DESPORTIVOS; SERVIÇOS PARA A ORGANIZAÇÃO DE EVENTOS DESPORTIVOS;

ORGANIZAÇÃO DE EVENTOS DESPORTIVOS NO DOMÍNIO DO FUTEBOL; ORGANIZAÇÃO DE EVENTOS COM FINS CULTURAIS, RECREATIVOS E DESPORTIVOS; SERVIÇOS DE ASSESSORIA RELACIONADOS COM A ORGANIZAÇÃO DE EVENTOS DESPORTIVOS.

(591) Preto; Verde; Vermelho; Azul

(540)



(531) 26.3.4 ; 29.1.13

(210) **723200** MNA

(220) 2024.04.09

(300)

(730) **PT SOCIEDADE VITIVÍCOLA COURELA DOS ALEIXOS, LDA.**

(511) 33 BEBIDAS ALCOÓLICAS (EXCLUINDO CERVEJA).

(591)

(540)

**MAREL TRANSUMANTE**

(210) **723240** MNA

(220) 2024.04.09

(300)

(730) **PT INNOVPLANTPROTECT**

(511) 44 CONTROLO DE PRAGAS NA AGRICULTURA; DISPONIBILIZAÇÃO DE INFORMAÇÃO ONLINE SOBRE SERVIÇOS DE AGRICULTURA, HORTICULTURA E SILVICULTURA; SERVIÇOS DE ACONSELHAMENTO E CONSULTORIA SOBRE O USO DE FERTILIZANTES NA AGRICULTURA, HORTICULTURA E SILVICULTURA; SERVIÇOS DE CONSULTORIA E ACONSELHAMENTO EM AGRICULTURA, HORTICULTURA E SILVICULTURA; SERVIÇOS DE ASSESSORIA RELACIONADOS COM HORTICULTURA; SERVIÇOS DE ASSESSORIA AGRÍCOLA; SERVIÇOS DE AGRICULTURA, HORTICULTURA E SILVICULTURA; SERVIÇOS DE CONTROLO DE PRAGAS PARA A AGRICULTURA, A HORTICULTURA E A SILVICULTURA; SERVIÇOS DE CONTROLO DE PRAGAS PARA A HORTICULTURA; SERVIÇOS DE INFORMAÇÃO AGRÍCOLA; SERVIÇOS DE INFORMAÇÃO RELACIONADOS COM A UTILIZAÇÃO DE PRODUTOS QUÍMICOS DESTINADOS À AGRICULTURA; SERVIÇOS RELACIONADOS COM A AGRICULTURA.

(591)

(540)

**IPLANTPROTECT APPGALLERY**

(210) **723248** MNA  
 (220) 2024.04.09  
 (300)  
 (730) **CNCHONGQING CHANGAN AUTOMOBILE CO., LTD.**

(511) 12 VEÍCULOS ELÉTRICOS; CARROS; AUTOMÓVEIS; AMORTECEDORES PARA AUTOMÓVEIS; MOTORES DE CONDUÇÃO PARA VEÍCULOS TERRESTRES; MOTORES ELÉTRICOS PARA VEÍCULOS TERRESTRES; EMBREAGENS PARA VEÍCULOS TERRESTRES; AUTOCARAVANAS; CARROCERIAS DE AUTOMÓVEIS; TODOS NÃO RELACIONADOS A BICICLETAS, BICICLETAS ELÉTRICAS, MOTOCICLETAS OU MOTOCICLETAS ELÉTRICAS; CAMIÕES.

(591)  
 (540)

**NEVO A07**

(531) 27.5.9 ; 27.5.25 ; 27.7.11

(210) **723256** MNA  
 (220) 2024.04.08  
 (300)  
 (730) **PT MARIA CAETANA RUIZ FREITAS RAMALHO PINTO LEITE**

(511) 14 ACESSÓRIOS PARA A CABEÇA DE NOIVAS NA FORMA DE TIARAS; ARTIGOS DECORATIVOS [BIJUTERIA OU JOALHARIA] PARA USO PESSOAL.  
 25 VESTIDOS DE NOIVA; LIGAS DE NOIVA; SAPATOS DE CERIMÓNIA; ROUPA DE CERIMÓNIA; FATOS DE CERIMÓNIA; CASACOS DE CERIMÓNIA; VESTUÁRIO DE CERIMÓNIA; CHAPÉUS DE CERIMÓNIA; VESTIDOS DE CERIMÓNIA PARA SENHORA; VÉUS; VÉUS [VESTUÁRIO]; COBERTURAS PARA A CABEÇA [VÉUS].  
 26 ACESSÓRIOS PARA NOIVAS SOB A FORMA DE PENTES ORNAMENTAIS.  
 42 DESIGN DE MODA; SERVIÇOS DE CONSULTORIA EM DESIGN DE MODA; SERVIÇOS DE DESIGN DE MODA; DESIGN DE ACESSÓRIOS DE MODA; PRESTAÇÃO DE INFORMAÇÕES SOBRE SERVIÇOS DE DESIGN DE MODA.

(591)  
 (540)

**CAYETANA  
 ATELIER  
 BY CAETANA RAMALHO**

(531) 27.5.10

(210) **723258** MNA  
 (220) 2024.04.08  
 (300)  
 (730) **PT PROCME - GESTÃO GLOBAL DE PROJECTOS, S.A.**

(511) 09 SOFTWARE; SOFTWARE DE APLICAÇÃO; PROGRAMAS DE SOFTWARE.  
 42 SOFTWARE COMO SERVIÇO [SAAS]; SERVIÇOS DE SOFTWARE COMO SERVIÇO E ALUGUER DE SOFTWARE; SERVIÇOS DE CONSULTADORIA NO DOMÍNIO DO SOFTWARE COMO SERVIÇO [SAAS]; DESENVOLVIMENTO, PROGRAMAÇÃO E IMPLEMENTAÇÃO DE SOFTWARE.

(591)  
 (540)



(531) 1.3.2 ; 27.5.1 ; 27.5.7

(210) **723259** MNA  
 (220) 2024.04.08  
 (300)  
 (730) **PT JORDÃO & MANGERONA, LDA**

(511) 06 ESTRUTURAS E CONSTRUÇÕES TRANSPORTÁVEIS DE METAL.  
 19 ELEMENTOS DE ENVIDRAÇAMENTO EM VIDRO.  
 22 ENCERADOS, TOLDOS, TENDAS E REVESTIMENTOS E PROTEÇÕES NÃO AJUSTÁVEIS.

(591)  
 (540)



(531) 27.99.6 ; 27.99.20

(210) **723271** MNA  
 (220) 2024.04.09  
 (300)  
 (730) **PT FILVAN, LDA.**

(511) 35 SERVIÇOS DE PUBLICIDADE PARA A PROMOÇÃO DO COMÉRCIO ELETRÓNICO; APRESENTAÇÃO DE PRODUTOS EM MEIOS DE COMUNICAÇÃO, PARA FINS DE COMÉRCIO RETALHISTA; SERVIÇOS DE VENDA A RETALHO RELACIONADOS COM ALIMENTOS E PRODUTOS DE ARTESANATO; SERVIÇOS DE PUBLICIDADE RELATIVOS A VENDA DE PRODUTOS E SERVIÇOS; SERVIÇOS DE PUBLICIDADE E DE PROMOÇÃO DE VENDAS; SERVIÇOS DE VENDA A RETALHO RELATIVOS A PRODUTOS DE CHARCUTARIA; GESTÃO

COMERCIAL DE LOJAS DE VENDA A RETALHO; APRESENTAÇÃO DE PRODUTOS NOS MEIOS DE COMUNICAÇÃO, PARA FINS DE VENDA A RETALHO; SERVIÇOS DE VENDA RETALHISTA ATRAVÉS DE REDES INFORMÁTICAS MUNDIAIS RELACIONADOS COM PRODUTOS ALIMENTARES; SERVIÇOS INFORMATIZADOS ONLINE DE ORDENS DE COMPRA; FORNECIMENTO DE INFORMAÇÕES ONLINE SOBRE NEGÓCIOS E ATIVIDADES COMERCIAIS; DISPONIBILIZAÇÃO DE UM ESPAÇO DE MERCADO ONLINE PARA COMPRADORES E VENDEDORES DE PRODUTOS E SERVIÇOS; SERVIÇOS PUBLICITÁRIOS; SERVIÇOS DE GESTÃO DE VENDAS; SERVIÇOS RETALHISTAS RELACIONADOS COM ALIMENTOS; SERVIÇOS DE ENCOMENDAS ON-LINE; SERVIÇOS RETALHISTAS RELACIONADOS COM MATERIAIS ARTÍSTICOS; SERVIÇOS DE EXPOSIÇÃO DE ARTIGOS PARA VENDA; PROMOÇÃO DOS BENS E SERVIÇOS DE TERCEIROS; SERVIÇOS DE TRATAMENTO DA INFORMAÇÃO EM LINHA; SERVIÇOS DE PUBLICIDADE PRESTADOS ATRAVÉS DA INTERNET; SERVIÇOS DE PROCESSAMENTO DE INFORMAÇÃO COMERCIAL COMPUTORIZADA; SERVIÇOS DE GESTÃO DE NEGÓCIOS COMERCIAIS RELACIONADOS COM COMÉRCIO ELETRÔNICO.

(591)  
(540)



(531) 5.1.16 ; 27.5.9 ; 27.5.25

(210) **723283** MNA  
(220) 2024.04.10  
(300)  
(730) **PT BÁRBARA & MARA, LDA**  
(511) 25 BIQUÍNIS; VESTUÁRIO.  
(591)  
(540)

**SHOPLAMÈR**

(210) **723284** MNA  
(220) 2024.04.10  
(300)  
(730) **PT KIBEAN ASSETS INC.- SUCURSAL EM PORTUGAL**  
(511) 25 VESTUÁRIO.  
(591)  
(540)

**DULES**

(210) **723297** MNA  
(220) 2024.04.10  
(300)  
(730) **PT JOÃO NUNO SANTO TIRSO DE CAMPOS PINTO**  
(511) 43 SERVIÇOS DE FORNECIMENTO DE ALIMENTOS E BEBIDAS.  
(591)  
(540)

**GOURMERIA**

(210) **723302** MNA  
(220) 2024.04.10  
(300)  
(730) **PT MCLUXURY & COMPANY - EXCLUSIVE TRAVEL PORTUGAL, UNIPessoal LDA**  
(511) 39 CONSULTADORIA EM VIAGENS; SERVIÇOS DE AGÊNCIA PARA ORGANIZAÇÃO DE VIAGENS.  
(591)  
(540)

**ELLUX TRAVEL**

(210) **723323** MNA  
(220) 2024.04.04  
(300)  
(730) **PT NEGÓCIOSCONTENTES, UNIPessoal LDA**  
(511) 04 ADITIVOS DE COMBUSTÍVEL NÃO QUÍMICOS; ADITIVOS NÃO QUÍMICOS DESTINADOS A COMBUSTÍVEIS PARA MOTORES; ADITIVOS NÃO QUÍMICOS PARA CARBURANTES; ADITIVOS NÃO QUÍMICOS PARA COMBUSTÍVEIS; ADITIVOS NÃO QUÍMICOS PARA COMBUSTÍVEIS E CARBURANTES; ADITIVOS NÃO QUÍMICOS PARA GASOLINA; ADITIVOS PARA GASOLINA [NÃO QUÍMICOS].  
(591)  
(540)



(531) 1.15.15

(210) **723330** MNA  
(220) 2024.04.08  
(300)  
(730) **PT SERQ - CENTRO DE INOVAÇÃO E COMPETÊNCIAS DA FLORESTA ASSOCIAÇÃO**

(511) 42 SERVIÇOS CIENTÍFICOS E TECNOLÓGICOS.  
(591)  
(540)



(531) 5.3.13 ; 5.3.14 ; 27.5.10

(210) **723333** MNA  
(220) 2024.04.08  
(300)  
(730) **PT SERQ - CENTRO DE INOVAÇÃO E  
COMPETÊNCIAS DA FLORESTA  
ASSOCIAÇÃO**  
(511) 41 SERVIÇOS DE EDUCAÇÃO, ENTRETENIMENTO E  
DESPORTO.  
(591)  
(540)



(531) 5.3.13 ; 5.3.14 ; 16.3.17 ; 27.3.15

(210) **723335** MNA  
(220) 2024.04.08  
(300)  
(730) **BR THAMARA RANGEL GOMES**  
(511) 16 MATERIAL IMPRESSO E ARTIGOS DE PAPELARIA E  
DE INSTRUÇÃO; PAPEL E CARTÃO.  
28 BRINQUEDOS, JOGOS E ARTIGOS DE BRINCAR;  
EQUIPAMENTO DESPORTIVO E PARA EXERCÍCIO  
FÍSICO; APARELHOS PARA FEIRAS E RECREIOS;  
DECORAÇÕES FESTIVAS, ARTIGOS DE FANTASIA E  
ÁRVORES DE NATAL ARTIFICIAIS.  
41 SERVIÇOS DE EDUCAÇÃO, ENTRETENIMENTO E  
DESPORTO; PUBLICAÇÃO, RELATO E REDAÇÃO DE  
TEXTOS; EDUCAÇÃO, ENTRETENIMENTO E  
DESPORTO; SERVIÇOS DE RESERVA DE BILHETES  
PARA ATIVIDADES E EVENTOS EDUCATIVOS, DE  
ENTRETENIMENTO E DESPORTIVOS; TRADUÇÃO E  
INTERPRETAÇÃO.  
(591)  
(540)

**LITTLE WOD**

(210) **723336** MNA  
(220) 2024.04.09  
(300)  
(730) **PT BLOSSOM HOME DECOR UNIPESOAL  
LDA**  
(511) 06 ESTRUTURAS E CONSTRUÇÕES TRANSPORTÁVEIS  
DE METAL.  
(591) #31776F; #01352F  
(540)



(531) 5.1.5 ; 5.1.16 ; 7.1.24 ; 29.1.3

(210) **723347** MNA  
(220) 2024.04.09  
(300)  
(730) **PT JOSÉ MANUEL MEDEIROS CLEMENTE**  
(511) 39 ORGANIZAÇÃO DE SERVIÇOS DE TRANSPORTE;  
TRANSPORTE; ORGANIZAÇÃO DE TRANSPORTE E  
VIAGENS; ORGANIZAÇÃO DE ACOMPANHAMENTO  
PARA VIAJANTES; ORGANIZAÇÃO DE  
EXCURSÕES; ORGANIZAÇÃO DE TRANSPORTE DE  
FÉRIAS; ORGANIZAÇÃO DE TRANSPORTE DE  
PASSAGEIROS; ORGANIZAÇÃO DE VIAGENS;  
ORGANIZAÇÃO DE VISITAS TURÍSTICAS;  
ORGANIZAÇÃO DE VIAGENS DE FÉRIAS;  
ORGANIZAÇÃO DE VIAGENS DE NEGÓCIOS;  
ORGANIZAÇÃO DE VIAGENS E PASSEIOS DE  
BARCO; ORGANIZAÇÃO DE VIAGENS EM  
AUTOCARROS; ORGANIZAÇÃO DE VISITAS  
TURÍSTICAS DE AUTOCARRO; ORGANIZAÇÃO E  
MEDIÇÃO DE VIAGENS; ORGANIZAÇÃO E  
REALIZAÇÃO DE EXCURSÕES; SERVIÇOS DE  
AGÊNCIA DE VIAGENS PARA A ORGANIZAÇÃO DE  
VIAGENS DE FÉRIAS; SERVIÇOS DE TRANSPORTE  
EM VEÍCULOS AUTOMÓVEIS; ORGANIZAÇÃO DE  
TRANSPORTE PARA PASSEIOS TURÍSTICOS.

(591)  
(540)

**WINE NOT TOURS ?**

(210) **723351** MNA  
(220) 2024.04.10  
(300)  
(730) **PT FBO AGRO-PECUÁRIA, UNIPESOAL  
LDA**  
(511) 33 BEBIDAS ALCOÓLICAS (EXCLUINDO CERVEJA);  
BEBIDAS ALCOÓLICAS EXCETO CERVEJA.

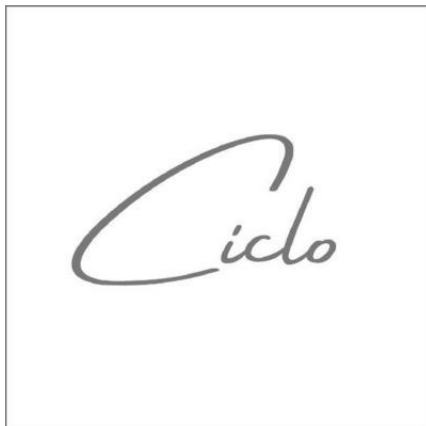
(591)  
(540)**SEXY LEGS**(210) **723354** MNA  
(220) 2024.04.10  
(300)  
(730) **PT TATIANA MICAELA VAZ ALVES**  
(511) 25 VESTUÁRIO.  
(591)  
(540)**TAMI**(210) **723355** MNA  
(220) 2024.04.10  
(300)  
(730) **PT SOCIEDADE PORTUGUESA DE ORTOPEDIA E TRAUMATOLOGIA - SPOT**  
(511) 41 EDIÇÃO DE MATERIAL IMPRESSO COM IMAGENS, SEM FINS PUBLICITÁRIOS; PUBLICAÇÃO, RELATO E REDAÇÃO DE TEXTOS.  
(591)  
(540)**CAMPANHA NÃO CAIA NISSO**(210) **723358** MNA  
(220) 2024.04.10  
(300)  
(730) **PT JOANA FILIPA SILVA BRÁS**  
(511) 21 CERÂMICA; TAÇAS EM CERÂMICA; CANECAS EM CERÂMICA; CERÂMICA EM BARRO; CERÂMICAS PARA USO DOMÉSTICO; VASOS DE CHÃO EM CERÂMICA; ARTIGOS EM CERÂMICA PARA A COZINHA; OBJETOS DE ARTE EM PORCELANA, CERÂMICA, BARRO, TERRACOTA OU VIDRO; OBRAS DE ARTE E DECORAÇÕES, INCLUINDO ESCULTURAS, FEITAS SOBRETUDO DE CERÂMICA OU DE VIDRO, OU DE SEUS SUBSTITUTOS.  
(591)  
(540)

(531) 27.5.13

(210) **723382** MNA  
(220) 2024.04.11  
(300)  
(730) **PT ANABELA DA SILVA AZEVEDO**  
(511) 20 OBRAS DE ARTE E DECORAÇÕES, INCLUINDO ESCULTURAS, FEITAS SOBRETUDO DE MADEIRA, PALHA, OSSO, CONCHA, CERA, RESINA, PLÁSTICO OU GESSO, OU DE SEUS SUBSTITUTOS.  
21 OBRAS DE ARTE E DECORAÇÕES, INCLUINDO ESCULTURAS, FEITAS SOBRETUDO DE CERÂMICA OU DE VIDRO, OU DE SEUS SUBSTITUTOS.(591)  
(540)**BY ASA\_OFICIAL**(210) **723383** MNA  
(220) 2024.04.11  
(300)  
(730) **PT FÁTIMA PATRÍCIA DOURADO DA SILVA**  
(511) 35 CONSULTORIA EMPRESARIAL.  
(591)  
(540)**AS CONVERSAS DO CIRCULO DOURADO**(210) **723386** MNA  
(220) 2024.04.11  
(300)  
(730) **PT ALBERTO JORGE DA COSTA SANTOS**  
(511) 09 DISPOSITIVOS DE TECNOLOGIA DA INFORMAÇÃO E AUDIOVISUAL, MULTIMÉDIA E DE FOTOGRAFIA.  
(591)  
(540)**RÁDIO O CIDADÃO**(210) **723390** MNA  
(220) 2024.04.11  
(300)  
(730) **PT RESTARTING - INSTITUTO DA CRIATIVIDADE, ARTES E NOVAS TECNOLOGIAS, S.A.**  
(511) 09 CONTEÚDOS GRAVADOS E DESCARREGÁVEIS; DISPOSITIVOS DE TECNOLOGIA DA INFORMAÇÃO E AUDIOVISUAL, MULTIMÉDIA E DE FOTOGRAFIA.

38 SERVIÇOS DE TELECOMUNICAÇÕES.  
41 PUBLICAÇÃO, RELATO E REDAÇÃO DE TEXTOS;  
SERVIÇOS DE EDUCAÇÃO, ENTRETENIMENTO E  
DESPORTO; EDUCAÇÃO, ENTRETENIMENTO E  
DESPORTO.

(591)  
(540)

## RESTART PLAY

(210) **723392** MNA  
(220) 2024.04.11  
(300)  
(730) **PT LUÍS CARLOS CARVALHO  
INVESTIMENTOS, LDA**  
(511) 36 INVESTIMENTO IMOBILIÁRIO; GESTÃO DE  
INVESTIMENTO IMOBILIÁRIO; SERVIÇOS DE  
GESTÃO PARA INVESTIMENTO IMOBILIÁRIO.

(591)  
(540)

## VERSA INVESTIMENTOS

(210) **723393** MNA  
(220) 2024.04.11  
(300)  
(730) **PT PEDRO DOS SANTOS FERNANDES**  
(511) 36 CONSULTORIA FINANCEIRA; SERVIÇOS DE  
CONSULTORIA FINANCEIRA.

(591)  
(540)

## CONSULTORIA DE VINHO

(210) **723396** MNA  
(220) 2024.04.11  
(300)  
(730) **PT QUINTA DA VACARIA 1616 - VINHOS,  
S.A.**  
(511) 33 BEBIDAS ALCOÓLICAS (EXCLUINDO CERVEJA);  
ESSÊNCIAS E EXTRATOS ALCOÓLICOS.

(591)  
(540)

## QUINTA DA VACARIA 3STÁGIOS

(210) **723397** MNA  
(220) 2024.04.11  
(300)  
(730) **PT TARGETHIT STORE, UNIPESSOAL LDA**  
(511) 28 EQUIPAMENTO DESPORTIVO E PARA EXERCÍCIO  
FÍSICO; BRINQUEDOS, JOGOS E ARTIGOS DE  
BRINCAR.

(591)  
(540)

## TARGETHIT STORE

(210) **723401** MNA  
(220) 2024.04.11  
(300)  
(730) **PT TOTAL WINES - VINHOS DE  
PORTUGAL, LDA.**  
(511) 33 BEBIDAS ALCOÓLICAS, EXCEPTO CERVEJAS.  
(591)  
(540)

## TERRA BY OSVALDO AMADO

(210) **723403** MNA  
(220) 2024.04.11  
(300)  
(730) **CNQINGYUAN ZHENGYUE CULTURAL  
CREATIVITY CO., LTD.**  
(511) 03 COSMÉTICOS; LEITES DE TOILETTE;  
PREPARAÇÕES DE PROTEÇÃO SOLAR; PERFUMES;  
PREPARAÇÕES PARA LIMPEZA; MÁSCARAS DE  
BELEZA; CHAMPÔS; CREMES COSMÉTICOS;  
ÓLEOS ESSENCIAIS; BATONS PARA OS LÁBIOS; PÓ  
PARA A MAQUILHAGEM.

(591)  
(540)

## MACK ANDY

(210) **723408** MNA  
(220) 2024.04.09  
(300)  
(730) **PT ZIMBÓRIO SUBLIME, LDA**  
(511) 29 AZEITE.  
33 VINHOS.  
(591)  
(540)

## IMAGINEDOURO

(210) **723410** MNA  
(220) 2024.04.09  
(300)  
(730) **PT INSTITUTO POLITÉCNICO DE VIANA  
DO CASTELO**  
(511) 42 SERVIÇOS DE CIÊNCIA E TECNOLOGIA; TESTES,  
AUTENTICAÇÃO E CONTROLO DE QUALIDADE;  
SERVIÇOS CIENTÍFICOS E TECNOLÓGICOS.

(591)  
(540)

## SUSTEMARE



(210) **723412** MNA  
 (220) 2024.04.09  
 (300)  
 (730) **PT SÉRGIO PAULO DIAS RODRIGUES**  
 (511) 29 CARNE E PRODUTOS À BASE DE CARNE; FRUTOS, FUNGOS, VEGETAIS, OLEAGINOSAS E LEGUMINOSAS PROCESSADOS; OVOS DE AVES E PRODUTOS À BASE DE OVO; PRODUTOS LÁCTEOS E SUBSTITUTOS LÁCTEOS.  
 30 CAFÉ, CHÁS E CACAU E SUBSTITUTOS DOS MESMOS; SAIS, TEMPEROS, AROMAS E CONDIMENTOS.  
 31 CULTURAS AGRÍCOLAS E AQUICULTURAS, PRODUTOS HORTÍCOLAS E FLORESTAIS.  
 32 BEBIDAS SEM ÁLCOOL; CERVEJA E CERVEJA SEM ÁLCOOL; PREPARAÇÕES PARA A PRODUÇÃO DE BEBIDAS; BEBIDAS (NÃO ALCOÓLICAS); BEBIDAS DESALCOOLIZADAS; PREPARAÇÕES NÃO ALCOÓLICAS PARA FAZER BEBIDAS; REFRIGERANTES.  
 (591)  
 (540)

## XISTTELO

(210) **723415** MNA  
 (220) 2024.04.10  
 (300)  
 (730) **PT ABRUPLA, S.L. - SUCURSAL EM PORTUGAL**  
 (511) 09 SOFTWARE.  
 (591)  
 (540)

## WEFID

(210) **723416** MNA  
 (220) 2024.04.10  
 (300)  
 (730) **PT CARINA RAQUEL REGO FERREIRA**  
 (511) 44 SERVIÇOS DE CUIDADOS DE SAÚDE DOMICILIÁRIOS.  
 (591)  
 (540)

## GERICUIDADOS

(210) **723421** MNA  
 (220) 2024.04.10  
 (300)  
 (730) **PT PATRÍCIA SOFIA LOPES MATOS**  
 (511) 38 SERVIÇOS DE COMUNICAÇÃO.  
 (591)  
 (540)

## PMC, COMUNICAÇÃO

(210) **723426** MNA  
 (220) 2024.04.11  
 (300)  
 (730) **PT CONVERGÊNCIA PLENA UNIPessoal LDA**  
 (511) 35 SERVIÇOS DE CONSULTORIA EMPRESARIAL; CONSULTORIA EM ORGANIZAÇÃO E GESTÃO EMPRESARIAL NA ÁREA DE GESTÃO DE PESSOAL; CONSULTADORIA NEGÓCIOS A PARTICULARES.  
 (591)  
 (540)

## LUCRARCOMAMZ

(210) **723428** MNA  
 (220) 2024.04.11  
 (300)  
 (730) **BR CLAUDIA LILIANE DA SILVA MARCHESIN**  
 (511) 37 SERVIÇOS DE LIMPEZAS DOMÉSTICAS.  
 (591)  
 (540)

## HOUSE CLEAN AVEIRO

(210) **723430** MNA  
 (220) 2024.04.11  
 (300)  
 (730) **PT MIGUEL DUARTE GONÇALVES BRÁS DA CUNHA**  
 (511) 16 PUBLICAÇÕES IMPRESSAS; PUBLICAÇÕES PERIÓDICAS IMPRESSAS.  
 41 DISPONIBILIZAÇÃO DE PUBLICAÇÕES ON-LINE; PUBLICAÇÃO, RELATO E REDAÇÃO DE TEXTOS; PUBLICAÇÃO DE MATERIAL IMPRESSO; PUBLICAÇÃO DE MATERIAL IMPRESSO E PUBLICAÇÕES IMPRESSAS; PUBLICAÇÃO ONLINE DE MATERIAL MULTIMÉDIA; ORGANIZAÇÃO DE CONFERÊNCIAS; ORGANIZAÇÃO DE PALESTRAS; ORGANIZAÇÃO E REALIZAÇÃO DE COLÓQUIOS; ORGANIZAÇÃO E REALIZAÇÃO DE CONGRESSOS; ORGANIZAÇÃO E REALIZAÇÃO DE CONFERÊNCIAS; ORGANIZAÇÃO E REALIZAÇÃO DE PALESTRAS.  
 (591)  
 (540)

## INSUBMISSOS

(210) **723431** MNA  
 (220) 2024.04.11  
 (300)  
 (730) **PT SILVA, AZEVEDO & MOREIRA LDA**

(511) 43 SERVIÇOS DE RESTAURANTES; SERVIÇOS DE ESTABELECIMENTOS DE CAFÉ; SNACK-BARS; RESTAURANTES PARA SERVIÇO RÁPIDO E PERMANENTE (SNACK-BARES); SERVIÇOS DE FORNECIMENTO DE ALIMENTOS E BEBIDAS; BARES (PUBS).

(591)  
(540)

## CAFÉ PIOLHO

(210) **723432** MNA  
(220) 2024.04.11  
(300)  
(730) **PT JV - INTERNATIONAL OFFICE 2, LDA**  
(511) 41 COACHING [FORMAÇÃO].  
(591)  
(540)

## BLUESPIRIT

(210) **723433** MNA  
(220) 2024.04.11  
(300)  
(730) **PT SILVA, AZEVEDO & MOREIRA LDA**  
(511) 43 SERVIÇOS DE RESTAURANTES; SERVIÇOS DE ESTABELECIMENTOS DE CAFÉ; SNACK-BARES; RESTAURANTES PARA SERVIÇO RÁPIDO E PERMANENTE (SNACK-BARES); SERVIÇOS DE FORNECIMENTO DE ALIMENTOS E BEBIDAS; BARES (PUBS).  
(591)  
(540)

## CAFÉ ÂNCORA D'OURO

(210) **723450** MNA  
(220) 2024.04.11  
(300)  
(730) **PT DOMINGOS MANUEL PINTO NASCIMENTO**  
(511) 33 VINHOS DE MESA; VINHOS ESPUMANTES; VINHOS ESPUMANTES NATURAIS.  
(591)  
(540)

## VINHO DE FESTA

(210) **723456** MNA  
(220) 2024.04.11  
(300)  
(730) **US CAROLINE WENTLING**  
(511) 41 PUBLICAÇÃO, RELATO E REDAÇÃO DE TEXTOS.  
42 SERVIÇOS DE TI (TECNOLOGIAS DE INFORMAÇÃO).  
(591)

(540)

## REDE RUA

(210) **723463** MNA  
(220) 2024.04.11  
(300)  
(730) **PT PATRÍCIA SOFIA LOPES MATOS**  
(511) 38 SERVIÇOS DE COMUNICAÇÃO.  
41 COACHING [FORMAÇÃO].  
44 CONSULTORIA PSICOLÓGICA.  
(591)  
(540)

## SUPER-HUMANOS

(210) **723468** MNA  
(220) 2024.04.11  
(300)  
(730) **PT ALEXANDRE MIGUEL SIMÕES GOUVEIA**  
**PT RICARDO FERNANDO LOUREIRO PEREIRA**  
(511) 32 CERVEJA E CERVEJA SEM ÁLCOOL; BEBIDAS SEM ÁLCOOL; PREPARAÇÕES PARA A PRODUÇÃO DE BEBIDAS; BEBIDAS (NÃO ALCOÓLICAS); BEBIDAS DESALCOOLIZADAS; PREPARAÇÕES NÃO ALCOÓLICAS PARA FAZER BEBIDAS; REFRIGERANTES.  
(591)  
(540)

## NDLESS

(210) **723521** MNA  
(220) 2024.04.13  
(300)  
(730) **PT MANUEL PEDROSA GRAZINA**  
**PT MARIA ODETE PEDROSA GRAZINA RAINHO CORREIA**  
(511) 43 SNACK-BARS; SERVIÇOS DE SNACK-BARS; SERVIÇOS DE RESTAURANTES; SERVIÇOS DE RESTAURANTES TAKE AWAY; BARES; SNACK-BARES; BARES (PUBS); SERVIÇOS DE BARES; BARES DE COCKTAILS; BARES DE VINHOS; SERVIÇOS DE SNACK-BARES; SERVIÇOS DE RESTAURAÇÃO [ALIMENTAÇÃO E BEBIDAS]; SERVIÇOS DE CAFÉS; SERVIÇOS DE FORNECIMENTO DE COMIDA PARA FORA (TAKEAWAY); SERVIÇOS DE RESTAURANTE DE COMIDA RÁPIDA; SERVIÇOS DE COMIDA PARA FORA.  
(591)  
(540)

## RESTAURANTE O GRAZINA

---

(210) **723539** MNA

(220) 2024.04.11

(300)

(730) **PT MANUEL DE ALBUQUERQUE  
FERREIRA**

(511) 39 TRANSPORTE; ORGANIZAÇÃO DE SERVIÇOS DE TRANSPORTE; ORGANIZAÇÃO DE TRANSPORTES; SERVIÇOS DE TRANSPORTE; SERVIÇOS DE TRANSPORTE DE VEÍCULOS MOTORIZADOS; SERVIÇOS DE TRANSPORTE EM VEÍCULOS AUTOMÓVEIS; SERVIÇOS DE TRANSPORTE RODOVIÁRIO; SERVIÇOS DE TRANSPORTES POR ESTRADA; SERVIÇOS PARA TRANSPORTE; TRANSPORTE E ENTREGA DE MERCADORIAS; TRANSPORTE E DISTRIBUIÇÃO DE MERCADORIAS; TRANSPORTE POR ESTRADA; TRANSPORTE POR TERRA.

(591)

(540)

**CARGOKLACKS**

---

(210) **723542** MNA

(220) 2024.04.11

(300)

(730) **PT PRESTÍGIO VERANEANTE UNIPessoal  
LDA**

(511) 25 CALÇADO; CHAPELARIA; PARTES DE VESTUÁRIO, CALÇADO E CHAPELARIA; VESTUÁRIO; ARTIGOS DE CHAPELARIA.

(591)

(540)

**BRIIGG**

## Concessões

Processo	Data do registo	Data do despacho	Nome do 1º requerente/titular	País resid.	Classes (Nice)	Observações
658182	2024.04.12	2024.04.12	FRANCISCO CALHEIROS GONÇALVES	PT	35 39 43	
695590	2024.04.19	2024.04.19	DUARTE MORAES DE ALMEIDA COSTA	PT	43	
697764	2024.04.12	2024.04.12	INSTITUTO CULTURAL BRITANICO DO PORTO(OPORTO BRITISH SCHOOL)	PT	25 41	
705372	2024.04.17	2024.04.17	SABOR A MUNDO BY M&S, LDA	PT	29 30 31 32 33	
706701	2024.04.19	2024.04.19	GABRIELLY ALVES DE ALMEIDA	PT	41	
706903	2024.04.12	2024.04.12	CLÁUDIO FILIPE LOUREIRO MARQUES	PT	25 35	
710247	2024.04.19	2024.04.19	CUTPLANT SOLUTIONS, S.A.	PT	07	
713707	2024.04.12	2024.04.12	DIREÇÃO REGIONAL DE AGRICULTURA E PESCAS DO CENTRO	PT	33	
714435	2024.04.04	2024.04.04	CIDALIA DE JESUS BARROS FERREIRA	PT	05 29 32 33 43	
714542	2024.04.11	2024.04.11	KNOWING PORTUGAL GESTÃO DE IMOVEIS UNIPessoal LDA	PT	41 43	
714677	2024.04.19	2024.04.19	CARLOS ANDRES PEREZ ROA	PT	41	
714908	2024.04.19	2024.04.19	ZEATA ASSETS, S.L.U.	ES	35	RECUSA PARCIAL DO REGISTO: arts 232.º n.º 1 al. b); 229.º n.º 5 e 237.º do cpi recusa parcial do registo para os seguintes produtos da cl.35- gestão de negócios comerciais; contabilidade, faturação, trabalhos de escritório; gestão de ficheiros informáticos; venda a retalho de dispositivos e instrumentos elétricos, eletrónicos e informáticos, aparelhos de controlo, antenas, dispositivos para telecomunicações, ecrãs eletrónicos, software; assistência na direção de negócios comerciais; serviços de outsourcing [assistência em negócios comerciais e cl.42 (todos os serviços).
716021	2024.04.12	2024.04.12	SASIA RECICLAGEM DE FIBRAS TEXTEIS SA	PT	40	
716042	2024.04.19	2024.04.19	NDP CORP., LDA.	PT	09 16 25 35 41	
716052	2024.04.18	2024.04.18	ALEXANDRE MESQUITA PEREIRA	PT	03 44	
717412	2024.04.19	2024.04.19	MARIA JOSÉ DE SOUZA NUNES	PT	25 42	

Processo	Data do registo	Data do despacho	Nome do 1º requerente/titular	País resid.	Classes (Nice)	Observações
717450	2024.04.19	2024.04.19	ASTROSPIRAL, LDA	PT	35	
717522	2024.04.19	2024.04.19	JOÃO ILÍDIO DE JESUS CASTRO	PT	43	
717631	2024.04.19	2024.04.19	JOANA CATARINA DE LEDESMA ALMEIDA	PT	44	
717846	2024.04.19	2024.04.19	BMS, LDA	PT	09 25 41 44	
717847	2024.04.19	2024.04.19	ASSOCIAÇÃO PORTA 18	PT	09	
717850	2024.04.19	2024.04.19	CAOS AROMÁTICO LDA	PT	37	
717854	2024.04.19	2024.04.19	JOÃO RENATO FERNANDES - DESIGN LDA.	PT	35 42	
717855	2024.04.19	2024.04.19	JESSICA SILVA CAMPENHE OLMOS	PT	05	
717857	2024.04.19	2024.04.19	TIAGO FLORINDO UNIPessoal LDA	PT	25	
717859	2024.04.19	2024.04.19	RICARDO FILIPE DUARTE CABRAL	PT	42	
717860	2024.04.19	2024.04.19	GONÇALO VIEIRA COELHO DOS SANTOS BARRETO	PT	35 37 40	
717868	2024.04.19	2024.04.19	MEO - SERVIÇOS DE COMUNICAÇÕES E MULTIMÉDIA, S.A.	PT	38	
717869	2024.04.19	2024.04.19	MULTI 24 - SIC IMOBILIÁRIA FECHADA, S.A.	PT	35 36 41 43	
717871	2024.04.19	2024.04.19	EL CORTE INGLES, S.A.	ES	06 09 11 18 21 22 24 25 28	
717872	2024.04.19	2024.04.19	IPIU - INSTITUTO DA PRÓSTATA E INCONTINÊNCIA URINÁRIA, LDA.	PT	41 44	
717876	2024.04.19	2024.04.19	DEOLINDA ALEXANDRA OLIVEIRA FERNANDES MOREIRA POLZIN	PT	31	
717893	2024.04.18	2024.04.18	SOVIBOR - SOCIEDADE DE VINHOS DE BORBA, S.A.	PT	33	
717895	2024.04.19	2024.04.19	TBONE, LDA	PT	43	
717899	2024.04.18	2024.04.18	EQUIPFARM SERVICE, LDA	PT	06 07 37	
717914	2024.04.19	2024.04.19	LA VECCHIA ROMA, RESTAURAÇÃO, UNIPessoal, LDA.	PT	43	
717918	2024.04.18	2024.04.18	COMPANHIA AGRÍCOLA VILAFLORES (QUINTA DA PEÇA), LDA.	PT	29	
717920	2024.04.19	2024.04.19	COMPANHIA AGRÍCOLA VILAFLORES (QUINTA DA PEÇA), LDA.	PT	29	
717931	2024.04.18	2024.04.18	LUÍS MIGUEL DA MOTA CABANELAS	PT	37	
717947	2024.04.18	2024.04.18	COSTA DO VIZIR BEACH VILLAGE & SPA, LDA.	PT	41	
717990	2024.04.19	2024.04.19	MARCOS MONTEIRO DA FONSECA GUEDES PRAÇA	PT	32 33	
717997	2024.04.19	2024.04.19	FRANCISCO DE ASSIS DE BARTHEZ DE BRAGANÇA	PT	18 24 25 35 41	
718002	2024.04.19	2024.04.19	INEVITABLE EQUATION CONSULTING, LDA	PT	35 36	
718006	2024.04.19	2024.04.19	INEVITABLE EQUATION CONSULTING, LDA	PT	35 36	
718017	2024.04.19	2024.04.19	PAULA CRISTINA RAFAEL REIS	PT	35 36 41 43	
718021	2024.04.19	2024.04.19	LUISA MARIA PRUDÊNCIO DOS SANTOS CLARO SERRÃO	PT	03 05	
718026	2024.04.19	2024.04.19	TERESA JULIANA SIMÕES ALMEIDA	PT	36	
718043	2024.04.19	2024.04.19	VINUSOALLEIRUS, LDA.	PT	33	
718094	2024.04.19	2024.04.19	KIDSKOALÁ, LDA	PT	41	
718096	2024.04.19	2024.04.19	XINPING YU	PT	11	
718116	2024.04.19	2024.04.19	JOÃO MIGUEL LOPES FERREIRA DE OLIVEIRA	PT	15	
718126	2024.04.18	2024.04.18	GABRIELA MARIA MARTINS DA SILVA	PT	16	
718144	2024.04.19	2024.04.19	IMPER GLOBAL UNIPessoal, LDA	PT	25	
718148	2024.04.19	2024.04.19	WE HELP UNLEASH AUTHENTIC UNIQUENESS, LDA	PT	35 41	

Processo	Data do registo	Data do despacho	Nome do 1º requerente/titular	País resid.	Classes (Nice)	Observações
718150	2024.04.19	2024.04.19	WE HELP UNLEASH AUTHENTIC UNIQUENESS, LDA	PT	35 41	
718157	2024.04.19	2024.04.19	JOAQUIM ANTONIO ALMEIDA PEREIRA	PT	25	
718164	2024.04.19	2024.04.19	BEATRIZ & PAULA, LDA.	PT	44	
718165	2024.04.19	2024.04.19	FISIOSPARK, LDA.	PT	44	
718166	2024.04.19	2024.04.19	PEDRO MIGUEL PAIVA SANTOS	PT	09	
718186	2024.04.19	2024.04.19	CHATEAUBIZ, UNIPessoal, LDA	PT	35	
718261	2024.04.19	2024.04.19	NORTROT, LDA.	PT	41	
718274	2024.04.19	2024.04.19	FÁBIO & MAURO, LDA	PT	36 43	
718284	2024.04.19	2024.04.19	SÉRGIO FONSECA - MATERIAIS DE CONSTRUÇÃO, LDA	PT	19	
718285	2024.04.19	2024.04.19	RITA SUSANA DE MELO E SANTOS	PT	44	

## Recusas

Processo	Data do pedido	Data da recusa	Nome do 1º requerente/titular	País resid.	Classes (Nice)	Observações
701911	2023.03.13	2024.04.19	TO SKIN UNIPESOAAL LDA.	PT	03	arts. 209.º n.º 1 al. a); 231.º n.º 1 al. b) e 229.º n.º 5 do cpi
711242	2023.09.07	2024.04.19	AGROTIME - AGRICULTURA, LDA	PT	29 33	arts. 232.º n.º 1 al. b); 229.º n.º 5 do cpi.
713155	2023.10.11	2024.04.19	CARLA MARINA OLIVEIRA CARRIOLA	PT	18 25	nos termos da alínea b) e h), n.º 1, do artigo 232.º; 238.º; e do n.º 3 do artigo 229.º, todos do cpi
713844	2023.10.24	2024.04.10	JAPSEGUROS - SOCIEDADE DE MEDIAÇÃO, LDA	PT	36	nos termos da alínea b) e h), n.º 1, do artigo 232.º; 238.º; e do n.º 3 do artigo 229.º, todos do cpi
713945	2023.10.26	2024.04.19	SÓNIA SOFIA BARBOSA SÁ	PT	44	arts. 232.º n.º 1 al. b); 229.º n.º 5 do cpi.
714136	2023.10.30	2024.04.10	JORGE AUGUSTO TEIXEIRA LEITE	PT	30	nos termos da alínea b) e h), n.º 1, do artigo 232.º; 238.º; e do n.º 3 do artigo 229.º, todos do cpi
714178	2023.10.30	2024.04.12	JOSE CARLOS CUNHA GONÇALVES BARBOSA	PT	37	artigo 232.º, n.º 2, alínea b) do cpi, artigos 232.º, n.º 1, alínea h) e 311.º do cpi
714193	2023.10.30	2024.04.19	RICARDO GASPAS MAIA GONÇALVES	PT	33	arts. 232.º n.º 1 al. b); 229.º n.º 5 do cpi.
714297	2023.11.01	2024.04.19	ADEGA DO VULCAO, UNIPESOAAL, LDA	PT	33	arts. 209.º n.º 1 al. a); 231.º n.º 1 al. b) e 229.º n.º 5 do cpi
714301	2023.11.02	2024.04.19	MUSSA CAPITAL, UNIP, LDA	PT	37	arts. 209.º n.º 1 al. a); 231.º n.º 1 al. b) e 229.º n.º 5 do cpi
714377	2023.11.03	2024.04.19	TIMEUP, LDA	PT	09 10	arts. 232.º n.º 1 al. b); 229.º n.º 5 do cpi.
714407	2023.11.03	2024.04.04	MATEUS NICOLAU DE ALMEIDA, LDA	PT	33	nos termos da alínea b) e h), n.º 1, do artigo 232.º; 238.º; e do n.º 3 do artigo 229.º, todos do cpi
714477	2023.11.06	2024.04.19	RAFAEL MENDES LINDINHO MONTEMOR MARTINS	PT	33	arts. 232.º n.º 1 al. b); 229.º n.º 5 do cpi
714479	2023.11.06	2024.04.12	HELDER MANUEL DA COSTA CERQUEIRA	PT	30 43	nos termos da alínea b) e h), n.º 1, do artigo 232.º; 238.º; e do n.º 3 do artigo 229.º, todos do cpi.
714724	2023.11.07	2024.04.19	WIISECURE TECNOLOGIAS DE SEGURANÇA LDA.	PT	37	arts. 232.º n.º 1 al. b); 229.º n.º 5 do cpi.

Processo	Data do pedido	Data da recusa	Nome do 1º requerente/titular	País resid.	Classes (Nice)	Observações
714928	2023.11.13	2024.04.09	JOANA VILHENA NUNES SANTOS	PT	35	nos termos da alínea b) e h), n.º 1, do artigo 232.º; 238.º; e do n.º 3 do artigo 229.º, todos do cpi
714980	2023.11.14	2024.04.19	INÊS BALTAZAR DA SILVA	PT	35	arts. 209.º n.º 1 al. a); 231.º n.º 1 al. b) e 229.º n.º 5 do cpi
715021	2023.11.15	2024.04.10	JORGE GABRIEL PALMA ROSA	PT	33	nos termos da alínea b) e h), n.º 1, do artigo 232.º; 238.º; e do n.º 3 do artigo 229.º, todos do cpi
716710	2023.12.18	2024.04.16	JOSÉ CARLOS FERNANDES RODRIGUES & IRMÃO, LDA.	PT	33	nos termos da alínea b) e h), n.º 1, do artigo 232.º; 238.º; e do n.º 3 do artigo 229.º, todos do cpi
717082	2023.12.28	2024.04.16	PEDRO FILIPE ARAÚJO DE OLIVEIRA BICA	PT	41	nos termos da alínea b) e h), n.º 1, do artigo 232.º; 238.º; e do n.º 3 do artigo 229.º, todos do cpi



### **Renovações**

N.ºs 167 562, 290 731, 290 897, 290 898, 290 899, 364 011, 371 413, 371 732, 374 963, 375 202, 375 374, 375 379, 375 380, 375 412, 375 413, 375 424, 517 444, 518 498, 518 984, 519 332, 519 695, 523 830, 524 551, 524 555, 525 206, 526 082, 527 821, 528 121, 532 527, 532 528, 532 529, 533 594, 533 647, 533 698, 533 806, 533 830, 533 896, 533 897, 533 968, 533 996 e 534 089.

## Caducidades por falta de pagamento de taxa

Processo	Data do registo	Data da caducidade	Nome do 1º requerente/titular	País resid.	Observações
117599	1963.10.15	2024.04.16	NEC CORPORATION	JP	
224151	1993.10.14	2024.04.16	FLAMA - FÁBRICA DE LOUÇAS E ELECTRODOMÉSTICOS, S.A.	PT	
224152	1993.10.14	2024.04.16	FLAMA - FÁBRICA DE LOUÇAS E ELECTRODOMÉSTICOS, S.A.	PT	
260528	1993.10.14	2024.04.16	AB MAURI (UK) LIMITED	GB	
260574	1993.10.14	2024.04.16	UNILEVER IP HOLDINGS B.V.	NL	
260637	1993.10.14	2024.04.16	AKTIEBOLAGET SKF	SE	
260638	1993.10.14	2024.04.16	AKTIEBOLAGET SKF	SE	
260639	1993.10.14	2024.04.16	AKTIEBOLAGET SKF	SE	
260640	1993.10.14	2024.04.16	AKTIEBOLAGET SKF	SE	
260641	1993.10.14	2024.04.16	AKTIEBOLAGET SKF	SE	
260642	1993.10.14	2024.04.16	AKTIEBOLAGET SKF	SE	
260659	1993.10.14	2024.04.16	BRIDGESTONE CORPORATION	JP	
260660	1993.10.14	2024.04.16	BRIDGESTONE CORPORATION	JP	
260663	1993.10.14	2024.04.16	BRIDGESTONE CORPORATION	JP	
260731	1993.10.15	2024.04.16	COLGATE - PALMOLIVE COMPANY	US	
260732	1993.10.15	2024.04.16	COLGATE - PALMOLIVE COMPANY	US	
260733	1993.10.15	2024.04.16	COLGATE - PALMOLIVE COMPANY	US	
260735	1993.10.15	2024.04.16	NOVARTIS VACCINES AND DIAGNOSTICS INC.	US	
260757	1993.10.15	2024.04.16	INFINEUM INTERNATIONAL LIMITED	GB	
260842	1993.10.15	2024.04.16	SOVIDÃO, LDA.	PT	
260872	1993.10.15	2024.04.16	JOAQUIM BATISTA CALDAS & CA. LDA.	PT	
260882	1993.10.15	2024.04.16	ASTRAZENECA AB	SE	
279561	1993.10.14	2024.04.16	ALFASIGMA S.P.A.	IT	
346520	2003.10.14	2024.04.16	DIGITMARKET - SISTEMAS DE INFORMAÇÃO, S.A.	PT	
354362	2003.10.14	2024.04.16	JORGE MANUEL MARTINS CASEIRO	PT	
358010	2003.10.14	2024.04.16	ADÃO ALVES RODRIGUES	PT	
362769	2003.10.14	2024.04.16	CHAMARTIN IMOBILIÁRIA, SGPS, S.A.	PT	
362950	2003.10.14	2024.04.16	QUINTA DA RIBEIRA DE LODÕES - AGRIC. E TURISMO, LDA	PT	
363353	2003.10.14	2024.04.16	MARLIS - REPRESENTAÇÕES, LIMITADA	PT	
363622	2003.10.14	2024.04.16	ESPAÇO ATLÂNTICO - FORMAÇÃO FINANCEIRA, S.A.	PT	
364114	2003.10.16	2024.04.16	UNIÃO COMERCIAL DA BEIRA, LDA.	PT	
364129	2003.10.16	2024.04.16	INTERVET INTERNATIONAL B.V.	NL	
364133	2003.10.16	2024.04.16	CIDACEL - COMÉRCIO E INDÚSTRIA DE AZEITES CENTRAL LOUSANENSE, S.A.	PT	
367410	2003.10.14	2024.04.16	QUINTA DO SOBREIRÓ DE CIMA - SOCIEDADE AGRÍCOLA COMERCIAL, S.A.	PT	
367418	2003.10.14	2024.04.16	LAGOAS PARK, SICAFI, S.A.	PT	
367427	2003.10.14	2024.04.16	SOCIÉTÉ DES PRODUITS NESTLÉ S.A.	CH	
367438	2003.10.14	2024.04.16	AMADEU LUIS VARELA ALVES	PT	
367439	2003.10.14	2024.04.16	MANUEL AUGUSTO TEIXEIRA DE SAMPAIO	PT	
367463	2003.10.14	2024.04.16	UNILEVER IP HOLDINGS B.V.	NL	
367465	2003.10.14	2024.04.16	LUSITÂNIA - COMPANHIA DE SEGUROS, S.A.	PT	
367467	2003.10.14	2024.04.16	MCALL - SERVIÇOS DE TELECOMUNICAÇÕES, S.A.	PT	
367469	2003.10.14	2024.04.16	JOÃO DE DEUS & FILHOS, S.A.	PT	
367470	2003.10.14	2024.04.16	JOÃO DE DEUS & FILHOS, S.A.	PT	
367488	2003.10.14	2024.04.16	RÁDIO E TELEVISÃO DE PORTUGAL, S.A.	PT	
367976	2003.10.14	2024.04.16	FUNDAÇÃO AIP	PT	
368003	2003.10.14	2024.04.16	LUSOFEED - PROD. E TÉCN. DE ALIMENTAÇÃO ANIMAL, SA	PT	
368004	2003.10.14	2024.04.16	LUSOFEED - PROD. E TÉCN. DE	PT	

Processo	Data do registo	Data da caducidade	Nome do 1º requerente/titular	País resid.	Observações
368020	2003.10.14	2024.04.16	ALIMENTAÇÃO ANIMAL, SA	PT	
368027	2003.10.14	2024.04.16	SELETIVEDETA, UNIPESSOAL, LDA.	PT	
368063	2003.10.14	2024.04.16	UNILEVER JERÓNIMO MARTINS, LDA.	PT	
368276	2003.10.14	2024.04.16	CENTRALBOX - DISTRIB. E LOGÍSTICA DE VESTUÁRIO,LDA	US	
368362	2003.10.14	2024.04.16	OLDE WORLD IMPORTS INC./ AIDIL WINES & LIQUORS	IT	
368388	2003.10.14	2024.04.16	CAPRARI S.P.A.	US	
368424	2003.10.16	2024.04.16	WYETH LLC	PT	
368446	2003.10.16	2024.04.16	VINHAS DA AZENHA - SOCIEDADE AGRÍCOLA, UNIPESSOAL, LDA.	PT	
368447	2003.10.16	2024.04.16	AQUILEIA - IMP. EXP. ARTEF. OURIVESARIA AFINS, LDA	PT	
368453	2003.10.16	2024.04.16	AQUILEIA - IMP. EXP. ARTEF. OURIVESARIA AFINS, LDA	PT	
369155	2003.10.14	2024.04.16	TVI - TELEVISÃO INDEPENDENTE, S.A.	PT	
369163	2003.10.14	2024.04.16	ARMANDINO JOSÉ DOMINGUES TORRÃO	PT	
369424	2003.10.14	2024.04.16	UNILEVER N.V.	NL	
369438	2003.10.14	2024.04.16	ALEXANDRE MIGUEL BARBOSA VALLE DE CARVALHO	PT	
369439	2003.10.14	2024.04.16	PEXTUBE-FÁBRICA DE TUBOS PLASTICO-METÁLICOS, S.A,	PT	
369546	2003.10.16	2024.04.16	PEXTUBE-FÁBRICA DE TUBOS PLASTICO-METÁLICOS, S.A,	PT	
369586	2003.10.14	2024.04.16	TYRUS-TRANSF. COM. MARKETING PROD.ALIMENTARES S.A.	PT	
369590	2003.10.14	2024.04.16	ZACARIAS MANUEL FALÁ NICOLAU	PT	
369602	2003.10.14	2024.04.16	OTÍLIA DO ROSÁRIO GONÇALVES DA COSTA LOURENÇO	PT	
369624	2003.10.14	2024.04.16	ANTÓNIO AUGUSTO FERREIRA VIEIRA LEITE	PT	
369631	2003.10.14	2024.04.16	JOAQUIM DA SILVA GONÇALVES	PT	
369666	2003.10.14	2024.04.16	RUI PEDRO DA COSTA BARBOSA	PT	
369669	2003.10.14	2024.04.16	WINNERS HOLDINGS LIMITED	PT	
369672	2003.10.14	2024.04.16	MEO - SERVIÇOS DE COMUNICAÇÕES E MULTIMÉDIA, S.A.	PT	
369681	2003.10.14	2024.04.16	ÁLVARO COELHO & IRMÃOS, SA.	NL	
369690	2003.10.14	2024.04.16	UNILEVER N.V.	NL	
369691	2003.10.14	2024.04.16	UNILEVER N.V.	NL	
369692	2003.10.14	2024.04.16	UNILEVER N.V.	NL	
369694	2003.10.14	2024.04.16	UNILEVER N.V.	NL	
369695	2003.10.14	2024.04.16	UNILEVER N.V.	NL	
369701	2003.10.14	2024.04.16	UNILEVER N.V.	NL	
369707	2003.10.14	2024.04.16	CENTRAL MODELS, MODELOS E MANEQUINS, LDA.	PT	
369725	2003.10.15	2024.04.16	TORNEIRAS RORIZ, LDA.	PT	
369730	2003.10.15	2024.04.16	QUERCUS - ASSOCIAÇÃO NACIONAL DE CONSERVAÇÃO DA NATUREZA	PT	
369744	2003.10.15	2024.04.16	ERNESTO ANTÓNIO MAIA DA COSTA SALDANHA	PT	
369747	2003.10.15	2024.04.16	SÉRGIO NUNO GUERREIRO RODRIGUES	BR	
471829	2013.10.16	2024.04.16	GLOBO COMUNICAÇÃO E PARTICIPAÇÕES S.A.	PT	
472277	2013.10.16	2024.04.16	UMBELINA TERESA VIEIRA LOPES DA CONCEIÇÃO	PT	
487914	2013.10.16	2024.04.16	UMBELINA TERESA VIEIRA LOPES DA CONCEIÇÃO	PT	
494539	2013.10.16	2024.04.16	FERNANDO JORGE CANENTO XAVIER	PT	
496472	2013.10.14	2024.04.16	MARIA DE FÁTIMA SOARES DE ALMEIDA	PT	
499117	2013.10.16	2024.04.16	JOSÉ MANUEL LOPES PITA	PT	
510985	2013.10.15	2024.04.16	JOÃO ANTÓNIO DA SILVA NUNES	PT	
511241	2013.10.14	2024.04.16	FILIPA GONÇALVES DOS SANTOS	PT	
512249	2013.10.16	2024.04.16	JOSÉ LUÍS COSTA ABREU	PT	
			TIAGO BAPTISTA FERNANDES - CIRURGIA PLÁSTICA, LDA	PT	

Processo	Data do registo	Data da caducidade	Nome do 1º requerente/titular	País resid.	Observações
512296	2013.10.16	2024.04.16	DUVAS DE ARRUDA, LDA.	PT	
512355	2013.10.16	2024.04.16	DANIEL MARCELINO GOMES	PT	
512505	2013.10.16	2024.04.16	RAQUEL GOMES MOREIRA E MOURA NICOLAU	PT	
512781	2013.10.15	2024.04.16	ZOTOS INTERNATIONAL, INC.	US	
512969	2013.10.16	2024.04.16	FONTES & CALADO, LDA.	PT	
513586	2013.10.15	2024.04.16	NUNO JOÃO ENCARNAÇÃO	PT	
514255	2013.10.15	2024.04.16	PALMEIRO FOODS, S.A.	PT	
514300	2013.10.15	2024.04.16	SDAVISÃO, LDA.	PT	
514494	2013.10.16	2024.04.16	WYETH LLC	US	
514546	2013.10.15	2024.04.16	LUÍS CARLOS CASTRO SEPÚLVEDA MATOS	PT	
514718	2013.10.15	2024.04.16	NEW SHEET - BRAND ACTIVATION, LDA.	PT	
515405	2013.10.16	2024.04.16	RICARDO JOSÉ MARQUES TEQUE FLORÊNCIO	PT	
516378	2013.10.15	2024.04.16	JOSEF PULZL	PT	
516386	2013.10.14	2024.04.16	THE FOOL ON THE HILL CONCEPTS, S.A.	PT	
516413	2013.10.15	2024.04.16	ANTÓNIO MANUEL TRINDADE OLIVEIRA	PT	
516492	2013.10.15	2024.04.16	APBRB - AGRUPAMENTO DE PRODUTORES DE BOVINOS DE RAÇA BRAVA, LDA.	PT	
516505	2013.10.14	2024.04.16	SLOW DOWN, LDA.	PT	
516510	2013.10.14	2024.04.16	RICARDO DANIEL FIGUEIREDO DE MATOS	PT	
516516	2013.10.15	2024.04.16	SÉRGIO PAULO DE OLIVEIRA CHITAS	PT	
516556	2013.10.15	2024.04.16	ROBERTO MARTINS PEIXOTO	PT	
516577	2013.10.14	2024.04.16	TVI - TELEVISÃO INDEPENDENTE, S.A.	PT	
516621	2013.10.15	2024.04.16	SÉRGIO PINHANÇOS DA SILVA	PT	
516635	2013.10.15	2024.04.16	NUNO MANUEL BENITO MUÑOZ NUNES MENDES	PT	
516659	2013.10.16	2024.04.16	TALENTOTAL - PRESTAÇÃO DE SERVIÇOS DE INFORMÁTICA, LDA.	PT	
516691	2013.10.15	2024.04.16	DEMERAX - SERVIÇOS MÉDICOS, LDA.	PT	
516701	2013.10.14	2024.04.16	TELMO PAULO DA COSTA FRANCO	PT	
516705	2013.10.14	2024.04.16	DAVID MICHAEL NOGUEIRA GUERREIRO	PT	
516712	2013.10.15	2024.04.16	GIEPF, LDA.	PT	
516713	2013.10.15	2024.04.16	HÉLIO LOPES SERRÃO	PT	
516714	2013.10.15	2024.04.16	BOLAS DA PRAIA UNIPessoal, LDA	PT	
516719	2013.10.16	2024.04.16	LUÍS MANUEL REIS ALVES FERREIRA	PT	
516722	2013.10.15	2024.04.16	WILDTRIUMPHS, LDA.	PT	
516724	2013.10.14	2024.04.16	WILDTRIUMPHS, LDA	PT	
516726	2013.10.15	2024.04.16	SUSANA SOFIA ALVES LOPES PEREIRA	PT	
516733	2013.10.15	2024.04.16	M. & PERRUTTE, SOCIEDADE DE CABELEIREIROS, LDA.	PT	
516734	2013.10.15	2024.04.16	M. & PERRUTTE, SOCIEDADE DE CABELEIREIROS, LDA.	PT	
516743	2013.10.15	2024.04.16	MIGUEL NUNO DA SILVA GOMES RODRIGUES GAGO	PT	
516744	2013.10.15	2024.04.16	MANUEL ANDRÉ SILVA	PT	
516745	2013.10.15	2024.04.16	CORKTANSA - SOCIEDADE UNIPessoal, LDA.	PT	
516746	2013.10.14	2024.04.16	CORKTANSA - SOCIEDADE UNIPessoal, LDA.	PT	
516747	2013.10.14	2024.04.16	CORKTANSA - SOCIEDADE UNIPessoal, LDA.	PT	
516748	2013.10.16	2024.04.16	MARIA LUCILIA CABRAL PAIXÃO MOREIRA AGUIAR	PT	
516749	2013.10.15	2024.04.16	PAULA CRISTINA BEJA COUTO	PT	
516750	2013.10.15	2024.04.16	BIDDING LEILÕES, LDA.	PT	
516754	2013.10.15	2024.04.16	MÁRIO RUI DE JESUS VIEIRA	PT	
516758	2013.10.15	2024.04.16	KREATIVE KEY LDA	PT	
516768	2013.10.15	2024.04.16	LIVEFABRIC - INOVAÇÃO TÊXTIL, LDA	PT	
516786	2013.10.15	2024.04.16	MCTRAPILHO, UNIPessoal, LDA.	PT	
516787	2013.10.15	2024.04.16	JOANA FILIPA CANCELA DE SARAIVA CALDEIRA	PT	
516789	2013.10.15	2024.04.16	ALDI EINKAUF SE & CO. OHG	DE	
516793	2013.10.15	2024.04.16	MARIA DA LIVRAÇÃO DE OLIVEIRA MAIA PADRÃO	PT	
516794	2013.10.15	2024.04.16	ERVANÁRIA ERBOS DE QUELUZ, LDA.	PT	
516795	2013.10.15	2024.04.16	JOAQUIM FERNANDO RIBEIRO MONTEIRO	PT	

Processo	Data do registo	Data da caducidade	Nome do 1º requerente/titular	País resid.	Observações
516814	2013.10.14	2024.04.16	DATATOUR, UNIPessoal LDA.	PT	
516815	2013.10.15	2024.04.16	NUNO MIGUEL MARQUES MAGALHÃES	PT	
516819	2013.10.15	2024.04.16	M.D.M. - UNIPessoal, LDA.	PT	
516820	2013.10.15	2024.04.16	NUNO MIGUEL PIRES TEIXEIRA DA COSTA CRAVEIRO	PT	
516824	2013.10.15	2024.04.16	JOEL VILAÇA & RONALDO, LDA.	PT	
516827	2013.10.14	2024.04.16	JORGE MANUEL SILVA CANDEIAS	PT	
516828	2013.10.15	2024.04.16	QIQUN CHEN	PT	
516829	2013.10.16	2024.04.16	CAPITULO DINAMICO, LDA.	PT	
516833	2013.10.16	2024.04.16	SARA ELISABETE ROSAS DE SOUSA MENDES	PT	
516836	2013.10.16	2024.04.16	SOLANGE BOURDEL GOMES	PT	
516839	2013.10.16	2024.04.16	RAUL HERNANI PIMENTEL SOARES RIBEIRO	PT	
516841	2013.10.15	2024.04.16	EDUARDO ASCENSÃO	PT	
516842	2013.10.15	2024.04.16	PAULO AMADEU MORAIS	PT	
516843	2013.10.16	2024.04.16	MARIA HELENA MARTINS DOS REIS BRÁS	PT	
516849	2013.10.14	2024.04.16	LARGOFINE, LDA.	PT	
516850	2013.10.14	2024.04.16	LARGOFINE, LDA.	PT	
516851	2013.10.14	2024.04.16	LARGOFINE, LDA.	PT	
516856	2013.10.15	2024.04.16	MESA DO CHEF LDA	PT	
516868	2013.10.14	2024.04.16	CIBERGÉNIO, LDA.	PT	
516870	2013.10.15	2024.04.16	REINALDO JORGE MACHADO DO CARMO AZEVEDO	PT	
516874	2013.10.15	2024.04.16	MARIA DE FÁTIMA SILVA MARCOS	PT	
516876	2013.10.16	2024.04.16	SIMÕES PINTO & AMORIM DOS SANTOS, LDA.	PT	
516877	2013.10.15	2024.04.16	SIMÕES PINTO & AMORIM DOS SANTOS, LDA.	PT	
516879	2013.10.15	2024.04.16	ON4U - UNIPessoal, LDA.	PT	
516880	2013.10.15	2024.04.16	ARQUEOGES - UNIPessoal LDA.	PT	
516881	2013.10.15	2024.04.16	MANUEL FERREIRA AFONSO MIRANDA	PT	
516884	2013.10.14	2024.04.16	IVO TIAGO SOARES DOS SANTOS	PT	
516886	2013.10.15	2024.04.16	PEDRO EMANUEL RITA MADEIRA	PT	
516887	2013.10.15	2024.04.16	RICARDO MARTINS DE ALBUQUERQUE	PT	
516896	2013.10.15	2024.04.16	MIMS, UNIPessoal, LDA.	PT	
516915	2013.10.15	2024.04.16	RICHMARK GMBH	CH	
516918	2013.10.15	2024.04.16	CELESTE MARIA COELHO VARELA	PT	
516919	2013.10.16	2024.04.16	CARLOTA SALEMA CHAMPALIMAUD	PT	
516923	2013.10.15	2024.04.16	ANA PATRICIA GOMES SILVA	PT	
516926	2013.10.15	2024.04.16	TRIPLINFINITO, ARQUITECTURA, DESIGN E VIDEO, LDA.	PT	
516936	2013.10.15	2024.04.16	ADELAIDE FERNANDA RODRIGUES DOS SANTOS	PT	
516946	2013.10.15	2024.04.16	ANA TERESA VIEIRA LOURO	PT	
516953	2013.10.14	2024.04.16	LUA CHEIA - SAVEN, LDA.	PT	
516955	2013.10.16	2024.04.16	FEDERAÇÃO PORTUGUESA DAS CONFRARIAS GASTRONÓMICAS	PT	
516964	2013.10.15	2024.04.16	PEDRO MOREIRA CABRAL	PT	
516982	2013.10.16	2024.04.16	ANDREY DAVID COOPER	PT	
516986	2013.10.16	2024.04.16	CAPITOLINA DA CONCEIÇÃO CHARRUA CHAMBEL	PT	
516989	2013.10.15	2024.04.16	ANA LUISA BORGES OLIVEIRA	PT	
516990	2013.10.15	2024.04.16	AIPD - ASSOCIAÇÃO PARA A INOVAÇÃO, PROMOÇÃO E DESENVOLVIMENTO	PT	
516999	2013.10.15	2024.04.16	ACÇÃO FAMÍLIA, ASSOCIAÇÃO	PT	
517012	2013.10.16	2024.04.16	BAPTISTA FERNANDES - ACTIVIDADES HOTELEIRAS, LDA.	PT	
517013	2013.10.16	2024.04.16	SANDRA RODRIGUES	PT	
517025	2013.10.15	2024.04.16	VASCO MIGUEL MOREIRA LOPES UNIPessoal, LDA	PT	
517032	2013.10.16	2024.04.16	BEGOÑA DAVID - PROPERTY SERVICES, UNIPessoal LDA	PT	
517042	2013.10.16	2024.04.16	RURALMARK - PLANEAMENTO E GESTÃO DE RECURSOS NATURAIS, LDA.	PT	
517048	2013.10.16	2024.04.16	TALENT CAPITAL - TECNOLOGIAS DE VENDA, LDA.	PT	

Processo	Data do registo	Data da caducidade	Nome do 1º requerente/titular	País resid.	Observações
517052	2013.10.16	2024.04.16	QUINTA TEIXEIRA DE CARVALHO - VINHOS DO ALENTEJO, LDA	PT	
517054	2013.10.15	2024.04.16	ANTÓNIO JOSÉ TAVARES DA SILVA	PT	
517058	2013.10.16	2024.04.16	ANA PEREIRA DOS REIS	PT	
517061	2013.10.16	2024.04.16	SUSANA CARLA SEIXAS CLARO	PT	
517066	2013.10.16	2024.04.16	BLIM RECORDS - PROMOÇÃO, REPRESENTAÇÃO E PRODUÇÃO MUSICAL, LDA.	PT	
517070	2013.10.16	2024.04.16	SCOOTERS NA LINHA, SOCIEDADE UNIPESSOAL, LDA.	PT	
517074	2013.10.16	2024.04.16	WILDLIFE CONTROL SUPPLIES, L.L.C.	US	
517082	2013.10.16	2024.04.16	SANDRO FILIPE CAETANO LOBO DE SOUSA	PT	
517088	2013.10.16	2024.04.16	TIMEPLUS - DISTRIBUIÇÃO E SAÚDE, LDA.	PT	
517107	2013.10.16	2024.04.16	CÍCERO ANDRÉ DIAS PEREIRA	PT	
517122	2013.10.15	2024.04.16	ALANA PATRICIA GREEN	PT	
517128	2013.10.15	2024.04.16	ALLIANZ AKTIENGESELLSCHAFT	DE	
517129	2013.10.15	2024.04.16	ALLIANZ AKTIENGESELLSCHAFT	DE	
517179	2013.10.16	2024.04.16	FÁBIO CRISTIANO DOS SANTOS BERNARDINO	PT	
517180	2013.10.16	2024.04.16	BRUNO MIGUEL VALA DIAS FERREIRA SABOGA	PT	
696393	2023.04.11	2024.04.16	MUNICÍPIO DE BARCELOS	PT	
698125	2023.04.11	2024.04.16	INÊS COTRIM SENTIEIRO JORDÃO PEREIRA	PT	
698204	2023.04.11	2024.04.16	JOEL FILIPE CUNHA DA SILVA	PT	
698234	2023.04.11	2024.04.16	VANDA GORETE PERFEITO JANEIRO	PT	
698235	2023.04.11	2024.04.16	AFONSO MANUEL DOMINGUES DE AZEVEDO PINTO	PT	
698239	2023.04.11	2024.04.16	NUNO JOSÉ BRUNO PEREIRA	PT	
698265	2023.04.11	2024.04.16	MICROLOGUS STUDIO, LDA	PT	
698321	2023.04.11	2024.04.16	LIVAL - ARTIGOS DE EMBALAGEM, LDA	PT	
698366	2023.04.11	2024.04.16	RUI MANUEL LEAL PEREIRA SOARES	PT	
698367	2023.04.11	2024.04.16	RUI MANUEL LEAL PEREIRA SOARES	PT	

**Caducidades por falta de pagamento de taxa - Marca coletiva**

Processo	Data do registo	Data da caducidade	Nome do 1º requerente/titular	País resid.	Observações
515095	2013.10.14	2024.04.16	ARMINDO COSTA	PT	

**Averbamentos****Transmissões**

Processo	Data do averbamento	Antigo requerente/titular	País resid.	Atual requerente/titular	País resid.	Observações
174517	2024.04.02	SOCIEDADE AGRICOLA DA QUINTA DA ROMEIRA DE CIMA, S.A.	PT	COMPANHIA DAS QUINTAS VINHOS SA	PT	
352625	2024.04.02	COMPANHIA DAS QUINTAS - SOCIEDADE AGRÍCOLA DA QUINTA DA ROMEIRA DE CIMA S.A.	PT	COMPANHIA DAS QUINTAS - VINHOS S.A.	PT	
435523	2024.04.09	OUROTORRES - COMÉRCIO DE OURIVESARIA, LDA. FERNANDO VIEIRA COELHO, LDA.	PT PT	OUROTORRES - COMÉRCIO DE OURIVESARIA, LDA.	PT	
466780	2024.04.02	COMPANHIA DAS QUINTAS - SOCIEDADE AGRÍCOLA DA QUINTA DA ROMEIRA DE CIMA S.A.	PT	COMPANHIA DAS QUINTAS VINHOS SA	PT	
535114	2024.04.09	EXITIVIGOR, LDA.	PT	NEOSANTE - HEALTH SOLUTIONS, S.A.	PT	



**Renúncias parciais**

Processo	Data do registo	Data da renúncia	Nome do 1º requerente/titular	País resid.	Observações
700030	2023.02.09	2024.04.09	REGISTO NACIONAL DE PESSOAS COLECTIVAS - BOLSA DE MARCAS	PT	RENÚNCIA PARCIAL AOS PRODUTOS / SERVIÇOS DAS CLASSES 25, 33, 35, 36, 37 E 43 NOS TERMOS DO ARTº 37º Nº 2 DO CPI.

### **Outros Atos**

**717493.** – PEDIDO LIMITADO A: (CLASSE 25) «T-SHIRTS».

**721853.** – DESISTÊNCIA POR PARTE DO CO-REQUERENTE TITO BENJAMIM ALMEIDA CORREIA, A FAVOR DE JOANA DUARTE DA LUZ E SILVA.

**Requerimentos indeferidos**

Processo	Número do documento	Data de apresentação	Data do despacho	Nome do titular	País resid.	Observações
716161	20060305 42	2024.04.15	2024.04.15	EVPCONNECT LDA	PT	REQUERIMENTO DE RESPOSTA À RECUSA PROVISÓRIA, INDEFERIDO POR PREJUÍZO DO ART.228.º DO CPI.

## REGISTO DE LOGÓTIPOS

### Pedidos

De acordo com o artigo 286.º do Código da Propriedade Industrial, a seguir se publicam os pedidos de registo de logótipos; da data de publicação do presente aviso começa a contar-se o prazo de dois meses para a apresentação de reclamações de quem se julgar prejudicado pela eventual concessão dos mesmos, em conformidade com o artigo 17.º do mesmo Código.

(210) **56582** **LOG**

(220) 2024.04.08

(730) **PT GONÇALO NUNO BARREIRO PEREIRA**

(512) 10395 PREPARAÇÃO E CONSERVAÇÃO DE FRUTOS E DE PRODUTOS HORTÍCOLAS POR OUTROS PROCESSOS

PRODUÇÃO, TRANSFORMAÇÃO, COMERCIALIZAÇÃO, EXPORTAÇÃO E IMPORTAÇÃO DE PRODUTOS AGRÍCOLAS, HORTÍCOLAS E FRUTÍCOLAS, PREPARAÇÃO E CONSERVAÇÃO DOS MESMOS. SERVIÇOS RELACIONADOS COM A AGRICULTURA.

(591) PANTONE: 1235C, 382C, 7480C, 7732C

(540)



(531) 26.15.99 ; 29.1.3 ; 29.1.98



(531) 24.17.20 ; 26.15.99 ; 29.1.3 ; 29.1.98

(210) **56583** **LOG**

(220) 2024.04.08

(730) **PT GONÇALO NUNO BARREIRO PEREIRA**

(512) 10395 PREPARAÇÃO E CONSERVAÇÃO DE FRUTOS E DE PRODUTOS HORTÍCOLAS POR OUTROS PROCESSOS

PRODUÇÃO, COMERCIALIZAÇÃO, EXPORTAÇÃO E IMPORTAÇÃO DE PRODUTOS AGRÍCOLAS, HORTÍCOLAS E FRUTÍCOLAS, PREPARAÇÃO E CONSERVAÇÃO DOS MESMOS. SERVIÇOS RELACIONADOS COM A AGRICULTURA.

(591) PANTONE: 1235C; 382C; 7480C; 7732C

(540)

(210) **56590** **LOG**

(220) 2024.04.08

(730) **PT BALEIZÃO, LDA.**

(512) 55118 APARTAMENTOS TURÍSTICOS COM RESTAURANTE

ALOJAMENTO LOCAL; APARTAMENTOS TURÍSTICOS; ESTABELECIMENTO HOTELEIRO COM RESTAURANTE; RESTAURAÇÃO E BEBIDAS (RESTAURANTE; BAR E SNACK-BAR); COMÉRCIO DE PRODUTOS ALIMENTARES, BEBIDAS E TABACO; MINIMERCADO / SUPERMERCADO, LAVANDARIA SELF-SERVICE; ALUGUER DE VEÍCULOS AUTOMÓVEIS COM E SEM CONDUTOR; TRANSPORTE DE PASSAGEIROS EM VEÍCULOS LIGEIROS COM LOTAÇÃO ATÉ 9 LUGARES; CAE 55118; 96010; 77110; 49320; 47112; 56111

(591)

(540)

**VITORS**  
VILLAGE

(531) 27.5.10

(210) **56593** **LOG**

(220) 2024.04.08

(730) **PT FRENTESPLENDOR, LDA**

(512) 55111 HOTÉIS COM RESTAURANTE  
HOTEL COM E SEM RESTAURANTE; RESTAURAÇÃO E  
BEBIDAS (RESTAURANTE; BAR, SNACK-BAR);  
COMÉRCIO DE PRODUTOS ALIMENTARES, BEBIDAS,  
TABACO E ARTESANATO; MINIMERCADO; ALUGUER  
DE VEÍCULOS AUTOMÓVEIS COM E SEM CONDUTOR;  
TRANSPORTE DE PASSAGEIROS EM VEÍCULOS  
LIGEIROS COM LOTAÇÃO ATÉ 9 LUGARES;CAE: 55111;  
55121; 77110 E 49320; 56111; 47112 E 47784.

(591)

(540)

VITORS

EMOTIONAL

(531) 27.5.10

**Concessões**

Processo	Data do registo	Data do despacho	Nome do 1º requerente/titular	País resid.	Observações
55952	2024.04.19	2024.04.19	CORTEJO D'ESSÊNCIAS - UNIPessoal, LDA	PT	
56221	2024.04.19	2024.04.19	FRANCISCO MANUEL DE VASCONCELOS E SOUSA DE MENDONÇA	PT	
56222	2024.04.19	2024.04.19	FRANCISCO MANUEL DE VASCONCELOS E SOUSA DE MENDONÇA	PT	
56223	2024.04.19	2024.04.19	HUMANPERSI - CONSULTORIA DE GESTÃO E DESENVOLVIMENTO DE RECURSOS HUMANOS LDA	PT	
56237	2024.04.19	2024.04.19	MARIA GABRIELA & LINO, LDA	PT	
56239	2024.04.19	2024.04.19	ANA CRISTINA JESUS COSTA	PT	

## Renovações

N.ºs 5 296, 16 960, 30 306, 30 785, 31 980, 32 011, 32 182, 32 320, 32 324, 32 326, 32 328, 32 360, 56 632, 56 633, 56 634 e 56 635.

## Caducidades por falta de pagamento de taxa

Processo	Data do registo	Data da caducidade	Nome do 1º requerente/titular	País resid.	Observações
3699	2003.10.14	2024.04.16	KIWA N.V.	NL	
4348	2003.10.14	2024.04.16	ELISABETE G.H. ANTUNES	PT	
4349	2003.10.14	2024.04.16	ETE - SOC. GESTORA DE PARTICIPAÇÕES SOCIAIS, S.A.	PT	
4351	2003.10.14	2024.04.16	PAULO JORGE ARAÚJO GOMES	PT	
4354	2003.10.14	2024.04.16	DIREÇÃO REGIONAL DE TURISMO (REG.AUT.DA MADEIRA)	PT	
4356	2003.10.14	2024.04.16	NEWRENT-ALUGUER DE EQUIPAMENTOS, SA.	PT	
4364	2003.10.14	2024.04.16	AÇOROTEL - COM.EQUIP/HOT.IND.E/DIST.ALIMENTAR,LDA	PT	
4367	2003.10.14	2024.04.16	UNIMA (PORTUGAL) - SOCIEDADE UNIPessoal, LDA	PT	
4390	2003.10.15	2024.04.16	J. MONTENEGRO, S.A.	PT	
4392	2003.10.15	2024.04.16	NOIVA DO MAR - APARTAMENTOS TURÍSTICOS, LDA.	PT	
4393	2003.10.15	2024.04.16	MOBICOUTO-INDUSTRIA DE MOBILIÁRIO,LDA	PT	
28410	2013.10.16	2024.04.16	STANNAH MOBILIDADE, S.A.	PT	
28739	2013.10.16	2024.04.16	CONSERVEIRA RIO AZUL, LDA.	PT	
29390	2013.10.15	2024.04.16	RUTE CARDOSO NUNES POLICARPO MOREIRA	PT	
29397	2013.10.15	2024.04.16	SAIOTES & ETC. - FESTAS, LDA	PT	
29398	2013.10.15	2024.04.16	SAIOTES & ETC. - FESTAS, LDA	PT	
29399	2013.10.15	2024.04.16	SAIOTES & ETC. - FESTAS, LDA	PT	
29400	2013.10.15	2024.04.16	SAIOTES & ETC. - FESTAS, LDA	PT	
29407	2013.10.15	2024.04.16	PORTA A - CENTRO DE ESTUDOS E FORMAÇÃO, UNIPessoal, LDA	PT	
29409	2013.10.14	2024.04.16	LEANDRO FLORES UNIPessoal, LDA	PT	
29411	2013.10.16	2024.04.16	SANTA CLARA AÇORES - FUTEBOL, S.A.D.	PT	
29414	2013.10.14	2024.04.16	DIVMAC - PROJETOS, AUTOMATISMOS E PERIFÉRICOS INDUSTRIAIS, S.A.	PT	
29415	2013.10.15	2024.04.16	TALHO CABECINHA, LDA.	PT	
29416	2013.10.14	2024.04.16	KELIANA DE ALMEIDA ROCHA	PT	
29420	2013.10.14	2024.04.16	FERNANDO BENJAMIM MORAIS ROMANO BRAVO, UNIPessoal, LDA	PT	
29421	2013.10.15	2024.04.16	JOSÉ MANUEL CARVALHO DA ROCHA	PT	
29425	2013.10.14	2024.04.16	IAS-IFRS INSTITUTE, LDA.	PT	
29427	2013.10.16	2024.04.16	TALHO SOREIRA - UNIPessoal LDA	PT	
29429	2013.10.15	2024.04.16	ANTÓNIO PAULO MARTINS BATISTA	PT	
29432	2013.10.16	2024.04.16	SORRISO ABERTO - PRESTAÇÃO DE SERVIÇOS MÉDICOS, LDA.	PT	
29434	2013.10.15	2024.04.16	NATALIYA HABRYSH	PT	
29438	2013.10.15	2024.04.16	MARIA SARA DE MACEDO SÁ DA COSTA MARQUES BOM	PT	
29439	2013.10.14	2024.04.16	ANA SOFIA OLIVEIRA DE CARVALHO	PT	
29444	2013.10.16	2024.04.16	BAPTISTA FERNANDES - ACTIVIDADES HOTELEIRAS, LDA.	PT	
29452	2013.10.16	2024.04.16	EQUAÇÕES TROPICAIS, LDA.	PT	
31495	1943.10.16	2024.04.16	MARIA DAS NEVES L.DE M.SOUSA,Mª ESTRELA MELO SOUSA	PT	
54691	2023.04.11	2024.04.16	MICROLOGUS STUDIO, LDA	PT	
54706	2023.04.11	2024.04.16	100INSTABILIDADE - LDA	PT	
54707	2023.04.11	2024.04.16	100INSTABILIDADE - LDA	PT	



**Conversão para Logótipos ao abrigo do artigo 11.º do Decreto-Lei n.º 143 de 25 de Julho**

Processo Antigo	Nome do 1º requerente/titular	País resid.	Processo Novo
NOME DE ESTABELECIMENTO 27056	PENTAFARMA-SOCIEDADE TÉCNICO-MEDICINAL, S.A.	PT	LOGÓTIPO 56633
NOME DE ESTABELECIMENTO 35944	SAMUEL VILELA CORREIA	PT	LOGÓTIPO 56632
INSÍGNIA DE ESTABELECIMENTO 10436	NUNO MIGUEL ALVES PEREIRA JOAQUIM	PT	LOGÓTIPO 56634
INSÍGNIA DE ESTABELECIMENTO 10554	SANTOS & DINA,LDA	PT	LOGÓTIPO 56635

**AGENTES OFICIAIS DE PROPRIEDADE INDUSTRIAL**

(Os Agentes Oficiais da Propriedade Industrial, como tal reconhecidos pelo Instituto Nacional da Propriedade Industrial, podem promover actos e termos do processo sem necessidade de juntar procuração).

**Jorge Cruz**

- Cartório: Rua Vitor Cordon, 10-A – 1249-103 LISBOA
- Tel.: 21 3475020 – Fax: 21 3421885 e 21 3424583
- E-mail: jorgecruz@jpcruz.pt
- Web: www.jpereiradacruz.pt

**João Mascarenhas de Vasconcelos**

- Cartório: Av. Duque D'Ávila, 32-1º – 1000-141 LISBOA
- Tel.: 21 3547763 – Fax: 21 3560486
- E-mail: geral@fdnovaes.com

**António João Coimbra da Cunha Ferreira**

- Cartório: Av. José Gomes Ferreira, 15 – 3ºL, 1495-139 ALGÉS
- Tel.: 21 3241530 – Fax: 21 3422446 e 21 3476656
- E-mail: marcpat@agcunhaferreira.pt
- Web: www.agcunhaferreira.pt

**João Pereira da Cruz**

- Cartório: Rua Vitor Cordon, 10-A – 1249-103 LISBOA
- Tel.: 21 3475020 – Fax: 21 3421885 e 21 3424583
- E-mail: joaopcruz@jpcruz.pt
- Web: www.jpereiradacruz.pt

**Vitor Hugo Ramalho da Costa França**

- Cartório: Av. Duque D'Ávila, 32 - 1º – 1000-141 LISBOA
- Tel.: 21 3547574 – Fax: 21 3528473 e 21 35511 03
- E-mail: costa.franca@costafranca.pt

**Jorge Afonso Cruz**

- Cartório: Rua Vitor Cordon , 10-A – 1249-103 LISBOA
- Tel.: 21 3475020 – Fax: 21 3421885 e 21 3424583
- E-mail: jorgeacruz@jpcruz.pt
- Web: www.jpereiradacruz.pt

**Marta Burnay da Costa Pessoa Bobone**

- Cartório: Travessa do Jardim à Estrela, 28 – 1350-186 LISBOA
- E-mail: bobone@zonmail.pt

**Maria Silvina Vieira Pereira Ferreira**

- Cartório: Av. Casal Ribeiro, 50 - 3º, 1000-093 LISBOA
- Tel.: 21 3815050 – Fax: 21 3831150/21 381 33 93
- E-mail: sferreira@clarkemodet.com.pt

**Maria Eugénia Martinez**

- Cartório: Rua Vitor Cordon, 10-A – 1249-103 LISBOA
- Tel.: 21 3475020 – Fax: 21 3421885 e 21 3424583
- E-mail: mariaeugeniamartinez@jpcruz.pt
- Web: www.jpereiradacruz.pt

**Maria do Rosário May Pereira da Cruz**

- Cartório: Av. Duque d'Ávila, 66, 7º - 1050-083 LISBOA
- Tel.: 21 387 69 61 - Fax: 21 387 75 96
- E-mail: furtado@furtado.pt

**Nuno Cruz**

- Cartório: Rua Vitor Cordon , 10-A – 1249-103 LISBOA
- Tel.: 21 3475020 – Fax: 21 3421885 e 21 3424583
- E-mail: nunocruz@jpcruz.pt
- Web: www.jpereiradacruz.pt

**Raquel da Costa França**

- Cartório: Av. Duque D'Ávila, 32 – 1º – 1000-141 LISBOA
- Tel.: 21 3547574 – Fax: 21 3528473 e 21 3551103
- E-mail: costa.franca@netcabo.pt

**António José Pissarra Dias Machado**

- Cartório: Av. José Gomes Ferreira, 15 – 3ºL, 1495-139 ALGÉS
- Tel.: 21 3241530 – Fax: 21 3422446 e 21 3476656
- E-mail: marcpat@agcunhaferreira.pt
- Web: www.agcunhaferreira.pt

**José Eduardo de Sampaio**

- Cartório: Rua do Salitre, 195 – 1269-063 LISBOA
- Tel.: 21 3841300 – Fax: 21 3875775
- E-mail: jedc@jedc.pt
- Web: www.jedc.pt

**João Carlos Sardiña de Barros**

- Cartório: Rua Rodrigo da Fonseca, 72 – 3º Esq. - 1250-193 LISBOA
- Tel.: 213863466
- E-mail: gmr@magalhaes-adv.pt

**Francisco de Novaes C. B. S. Atayde**

- Cartório: Av. Duque D'Ávila, 32 – 1º – 1000-141 LISBOA
- Tel.: 21 3547763 e 21 3155038 – Fax: 21 3560486
- E-mail: geral@fdnovaes.com

**Isabel Carvalho Franco**

- Cartório: Rua do Salitre, 195 – 1269-063 LISBOA
- Tel.: 21 3841300 – Fax: 21 3875775
- E-mail: isabel.franco@jedc.pt
- Web: www.jedc.pt

**Álvaro Albano Duarte Catana**

- Cartório: Avenida Marquês de Tomar, 44 - 6º - 1069 - 229 LISBOA
- Tel.: 217 613 490 – Fax: 217 613 499
- E-mail: alvaro.duarte@aduarateassoc.com
- Web: www.aduarateassoc.com

**José Eduardo Dinis de Carvalho**

- Cartório: Rua do Salitre, 195 – 1269-063 LISBOA
- Tel.: 21 3841300 – Fax: 21 3875775
- E-mail: jedc@jedc.pt
- Web: www.jedc.pt

**Fernando António Ferreira Magno**

- Cartório: Av. José Gomes Ferreira, 15 – 3ºL, 1495-139 ALGÉS
- Tel.: 21 3241530 – Fax: 21 3422446 e 21 3476656
- E-mail: marcpat@agcunhaferreira.pt
- Web: www.agcunhaferreira.pt

**António Côrte-Real**

- Cartório: Av. 5 de Outubro, 16, 2º Esq. - 1050-056 LISBOA
- Tel.: 21 7801963
- E-mail: sgcr@sgcr.pt

**José Luís Arnaut**

- Cartório: Rua Castilho, 50, 1250-071 LISBOA
- Tel.: 21 0958100 – Fax: 21 0958155
- E-mail: jarnaut@rpa.pt

**José Motta Veiga**

- Cartório: Rua João Penha, 10 – 1250-131 LISBOA
- Tel.: 21 3882659 e 21 3841120 – Fax: 21 3873752
- E-mail: mottaveiga@mail.telepac.pt
- Web: www.marcaonline.pt

**Pedro da Silva Alves Moreira**

- Cartório: Rua Tomás Ribeiro, nº 45 – 2º Andar, 1050-225 LISBOA
- Tel.: 210545500 – Fax: 21 3978754
- E-mail: pedro.moreira@rcf.pt
- Web: www.rcf.pt

**João Luís Garcia**

- Cartório: Av. 5 de Outubro, 16, 2º Esq. - 1050-056 LISBOA
- Tel.: 21 7801963
- E-mail: sgcr@sgcr.pt

**Manuel António Durães da Conceição Rocha**

- Cartório: Lagoas Park - Edifício 7, 1º Piso – 2740-244 PORTO SALVO
- Tel.: 21 1224726
- E-mail: info.portugal@herrero.pt

**Gonçalo de Magalhães Moreira Rato**

- Cartório: Rua Rodrigo da Fonseca, 72 – 3º Esq, 1250-193 LISBOA
- Tel.: 21 3875201 - Fax: 21 3875200
- E-mail: gmr@magalhaes-adv.pt

**José Raúl de Magalhães Simões**

- Cartório: Av. 5 de Outubro, 16, 2º Esq. - 1050-056 LISBOA
- Tel.: 21 7801963
- E-mail: sgcr@sgcr.pt

**Maria das Dores Marques Banheiro Meira**

- Cartórios: Rua Quirino da Fonseca, 29 – 5º Esq. – 1000-251 LISBOA e Av. Luísa Todí, 277, 2º, E-1 – 2900-452 SETUBAL
- Tel.: 21 8436250 e 265 540240 – Fax: 21 8436251 e 265 540241
- E-mail: tecnimarca@gmail.com
- Web: www.tecnimarca.pt e www.tecnimarca.com

**Martim Luís Gomes de Araújo de Arantes e Oliveira**

- Cartório: Rua Tomás Ribeiro, nº 45 – 5º Esq., 1050-225 LISBOA
- Tel.: 21 3907373 – Fax: 21 3978754
- E-mail: rcf@rcf.pt

**Dina Maria Martins Pereira Soares**

- Cartório: Av. José Gomes Ferreira, 15 – 3ºL, 1495-139 ALGÉS
- Tel.: 21 3241530 – Fax: 21 3422446 e 21 3476656
- E-mail: marcpat@agcunhaferreira.pt
- Web: www.agcunhaferreira.pt

**Carmen Cristina Martins Garcia de Pina Alcobia Galinha**

- Cartório: Avenida Ressano Garcia nº 6 R/c. Esq. - 1070-237 LISBOA
- Tel.: +351 213 712 737 - Fax:+351 213 874 726
- E-mail: carmenpina@sapo.pt

**Ana Maria Ferreira Pereira da Silva Veiga**

- Cartório: Rua Ator Chaby Pinheiro, 5 A - 2795-060 LINDA A VELHA
- Tel.: 914930808
- E-mail: apsilvaveiga@netcabo.pt

**Luís Silva Carvalho**

- Cartório: Rua Vitor Cordon, 10-A, – 1249-103 LISBOA
- Tel.: 21 3475020 – Fax: 21 3421885 e 21 3424583
- E-mail: lsc@jpcruz.pt
- Web: www.jpereiradacruz.pt

**Alberto Canelas**

- Cartório: Rua Vitor Cordon , 10-A – 1249-103 LISBOA
- Tel.: 21 3475020 – Fax: 21 3421885 e 21 3424583
- E-mail: acanelas@jpcruz.pt
- Web: www.jpereiradacruz.pt

**César Manuel de Bessa Monteiro**

- Cartório: Av. Infante D. Henrique, 26 - 1149-096 LISBOA
- Tel.: 21 723 18 00 – Fax: 21 723 1899
- E-mail: bessa.monteiro@abreuadvogados.com
- Web: www.abreuadvogados.com

**Paulo Alexandre Pinto Correia Rodrigues da Graça**

- Cartório: Av. Almirante Reis, 104 - 5º – 1150-022 LISBOA  
- Tel.: 21 8110051 – Fax: 21 8141605  
- E-mail: paulo.graca-82931@advogados.oa.pt

**Miguel Camargo de Sousa Eiró**

- Cartório: Av. Fontes Pereira de Melo, 15 – 7º – 1050-115 LISBOA  
- Tel.: 21 3160324 – Fax: 21 3150826  
- E-mail: miguel.eiro@mail.telepac.pt

**Elsa Maria Martins Barreiros Amaral Canhão**

- Cartório: Rua Tomás Ribeiro, nº 45 – 2º Andar, 1050-225 LISBOA  
- Tel.: 210545500 – Fax: 21 3978754  
- E-mail: elsa.canhao@rcf.pt  
- Web: www.rcf.pt

**Joaquim Maria Calado Marques**

- Cartório: Av. Álvares Cabral, 47 - R/C - 1250-015 LISBOA  
- Tel.: 21 381 46 40 – Fax: 21 381 46 41  
- E-mail: jcaladomarques@esc-advogados.pt

**José António dos Reis Martinez**

- Cartório: Rua Vitor Cordon, 30 –1º – 1200-484 LISBOA  
- Tel.: 21 3473860 – Fax: 21 3473548  
- E-mail: jamartinez.advogados@esc-advogados.com

**Ana Teresa Pulido**

- Cartório: Al. D. Afonso Henriques, 72 - 6ºesq., 1000-125 LISBOA  
- Tel.: 936792055  
- E-mail: atp-67251@advo.oa.pt

**Vera Araújo Arnaut**

- Cartório: Av. Eng Duarte Pacheco, Torre 2, 9.º - Sala 3. – 1070 – 102 LISBOA  
- Tel.: 21 384 01 97/8 – Fax: 21 384 01 99  
- E-mail: vera.araujo@notarios.pt

**Luísa Guerreiro**

- Cartório: Rua Raul Proença, 3 - 2820-478 CHARNECA DA CAPARICA  
- Tel: 21 821 23 47  
- E-mail: luisague@netcabo.pt  
- Web: www.lguerreiro.com

**Olga Maria Rocha da Cruz Landim**

- Cartório: Av. Casal Ribeiro, 50 - 3º, 1000-093 LISBOA  
- Tel.: 21 3815050 e 21 3815054 – Fax: 21 3831150 e 21 3813393  
- E-mail: info@clarkemodet.com.pt

**Paulo Pelayo de Sousa**

- Cartório: Rua de Sá da Bandeira, 706 – 2.º. Esq.º – 4000-432 PORTO  
- Tel.: 22 2046120 – Fax: 22 2080728  
- E-mail: geral@arlindodesousa.pt

**Pedro Pelayo de Sousa**

- Cartório: Rua de Sá da Bandeira, 706 – 2.º Esq. – 4000-432 PORTO
- Tel.: 22 2046120 – Fax: 22 2080728
- E-mail: geral@arlindodesousa.pt
- Web: www.arlindodesousa.pt

**Pedro Manuel Branco da Cruz**

- Cartório: Av. Duque de Loulé, 1 – 7º Esq. – 1050-085 LISBOA
- Tel.: 21 3535233 – Fax: 21 3535259
- E-mail: lex@cruzadvogados.com

**Vítor Luís Ribeiro Cardoso**

- Cartório: Rua Jaime Cortesão, nº 62 - 2910-538 SETÚBAL
- Tel.: 265 233 158 - TLM: 937250536 - Fax: 265 233 158
- E-mail: marcasedpatentes@ribeirocardoso.com

**Abel Dário Pinto de Oliveira**

- Cartório: Rua Nossa Senhora de Fátima, 419 - 3º - Frente - 4050-428 PORTO
- Tel.: 22 600 80 94 e 22 016 02 04 – Fax: 22 600 80 95
- E-mail: geral@ampporto.com

**Alexandra Costa Paixão**

- Cartório: Av. António Augusto de Aguiar, nº 148, 4C e 5C - 1050-021 LISBOA
- Telemóvel: 919830742
- E-mail: fastfiling@fast-filing.com

**Ana Bárbara Emauz de Melo Portugal de Sampaio**

- Cartório: Rua do Salitre, 195 – 1269-063 LISBOA
- Tel.: 21 3841300 – Fax: 21 3875775
- E-mail: ana.sampaio@jedc.pt
- Web: www.jedc.pt

**Ana Maria Gonçalves Fidalgo**

- Cartório: Av. Casal Ribeiro, 50 - 3º, 1000-093 LISBOA
- Tel.: 21 3815050 – Fax: 21 3831150
- E-mail: afidalgo@clarkemodet.com.pt

**Anabela Teixeira de Carvalho**

- Cartório: Edifício Net - Rua de Salazares, n.º 842 - 4149-002, PORTO
- Tel.: 220028916 - Fax: 225322066
- E-mail: anabela.carvalho@patents.pt
- Web: <http://patentree.eu/>

**António Jorge Mateus Andrade**

- Cartório: Av. Infante D. Henrique, 26 - 1149-096 LISBOA
- Tel.: 21 7231800 - Fax: 21 7231899
- E-mail: antonio.andrade@abreuadvogados.com
- Web: www.abreuadvogados.com

**Bruno Braga da Cruz**

- Cartório: Rua Castilho, 67, 1º 1250-068 LISBOA
- Tel.: (+351) 213 849441 - Fax: (+351) 213 849449
- E-mail: brunobragadacruz-127791@adv.oa.pt
- Web: <https://www.glawyers.eu/>

**Carla Maria Santos Pinheiro**

- Cartório: Edifício Oceanus - Avenida da Boavista, 3265 - 3º andar, Escr. 3.4 – 4100-137 PORTO
- Tel.: 22 5323340 – Fax: 22 5323349
- E-mail: cpinheiro@clarkemodet.com.pt

**Cláudia Pimenta Monteiro de Medina Barbosa Xara-Brasil Nogueira**

- Cartório: Av. Maria Helena Vieira da Silva, 40, 1º Dto.– 1750-184 LISBOA
- Tm.: 96 297 25 10
- E-mail: cxarabrasil@gmail.com

**Cristina Antónia de Almeida Carvalho**

- Cartório: Av. 5 de Outubro, 16, 2º Esq - 1050-056 LISBOA
- Tel.: 217 80 19 63
- E-mail: sgcr@sgcr.pt

**Filipe Teixeira Baptista**

- Cartório: Edifício Heron Castilho - Rua Braamcamp, 40 – 5 E - 1250-050 LISBOA
- Tel.: 211 914 169 - Fax: 211 914 166
- E-mail: filipe.baptista@bma.com.pt
- Web: www.bma.com.pt

**Gonçalo Maria Cabral da Cunha Ferreira**

- Cartório: Tv do Froes 10 A – 2000-145 SANTARÉM
- Tel.: 916093424
- E-mail: goncalo@cfadvogados.com

**Gonçalo Santos da Cunha de Paiva e Sousa**

- Cartório: Rua dos Bacalhoeiros, 4 – 1100-070 LISBOA
- Tel.: 218 823 990– Fax: 218 823 997
- E-mail: goncalo.sousa@gastao.eu
- Web: www.gastao.eu

**Inês de Carvalho Simões**

- Cartório: Rua Vitor Cordon , 10-A – 1249-103 LISBOA
- Tel.: 21 3475020/30 – Fax: 21 3421885 e 21 3424583
- E-mail: inessimoes@jpcruz.pt
- Web: www.jpereiradacruz.pt

**João M. Pimenta**

- Cartório: Rua Vitor Cordon, 10-A – 1249-103 LISBOA
- Tel.: 21 3475020/30 – Fax: 21 3421885 e 21 3424583
- E-mail: joaopimenta@jpcruz.pt
- Web: www.jpereiradacruz.pt

**João Sardinha**

- Cartório: Rua Vitor Cordon , 10-A – 1249-103 LISBOA
- Tel.: 21 3475020/30 – Fax: 21 3421885 e 21 3424583
- E-mail: joaosardinha@jpcruz.pt
- Web: www.jpereiradacruz.pt



**João Paulo Sena Mioludo**

- Cartório: Rua Tomás Ribeiro, n.º 45 - 2º Andar, 1050-225 LISBOA
- Tel.: 963075786
- E-mail: joao.mioludo@rcf.pt
- Web: www.rcf.pt

**Luís Gonçalo Moura Cavaleiro de Ferreira**

- Cartório: Av. Álvares Cabral, 47, 1º – 1250-015 LISBOA
- Tel.: 213 806 530 – Fax: 213 806 531
- E-mail: cavaleiro.ferreira@leonelalves.com

**Marco Alexandre Gomes da Silva Pires de Sousa**

- Cartório: Rua Quinta do Monte, 96 - 1º Dtº - 4805-151 CALDAS DAS TAIPAS
- Tel. 936954610 – Fax: 253471946
- E-mail: marcopires.sousa-9680p@adv.ooa.pt

**Maria do Carmo Ferreira Fernandes Simões**

- Cartório: Av. Duque de Ávila, 66, 7º - 1050 - 083 LISBOA
- Tel.: 21 3876961 – Fax: 21 3877596
- E-mail: furtado@furtado.pt

**Maria Manuel Ramos Lucas**

- Cartório: Praça de Portugal n.º. 7C - 1ºD - 2910-640 SETÚBAL
- Tel.: 265 228685 – Fax: 265 228637
- E-mail: mmlucas@marquesmarcas.com

**Maria Teresa Delgado**

- Cartório: Lagoas Park - Edifício 7, 1º Piso – 2740-244 PORTO SALVO
- Tel.: 21 1224726
- E-mail: tdelgado@herrero.pt

**Miguel Quintans**

- Cartório: Rua Castilho, 50, 1250-071 LISBOA
- Tel.: 21 0958109 – Fax: 21 0958155
- E-mail: miguel.quintans@cmsportugal.com
- Web: www.cms.law/pt

**Ricardo Souto Soares Henriques**

- Cartório: Av. Infante D. Henrique, 26 – 1149-096 LISBOA
- Tel.: 21 7231800 – Fax: 21 7231899
- E-mail: ricardo.henriques@abreuadvogados.com
- Web: www.abreuadvogados.com

**Teresa Colaço Dias**

- Cartório: Av. Duque de Ávila, 66, 7º- 1050-083 LISBOA
- Telef.: 351 21 387 69 61 - Fax: 351 21 387 75 96
- E-mail: teresa.dias@furtado.pt
- Web: www.furtado.pt

**Teresa Maria Ferreira Pereira da Silva Garcia**

- Cartório: R. Soldados da Índia, 72 – 1400-340 LISBOA
- Tel.: 21 3017086
- E-mail: garcia.teresa@netcabo.pt

**Paulo Jorge Monteverde Plantier Saraiva Maia**

- Cartório: Edifício Heron Castilho, Rua Braamcamp, 40 – 5E - 1250-050 LISBOA
- Tel.: 213 806 530 - Fax: 213 806 531
- E-mail: paulo.monteverde@bma.com.pt
- Web: www.bma.com.pt

**Águeda Silva**

- Cartório: Rua 4 de Outubro, 821 - 4810-485 GUIMARÃES
- E-mail: aguedasilva@gmail.com

**Ana Bela Ferreira**

- Cartório: Av. 5 de Outubro, 16, 2º Esq. - 1050-056 LISBOA
- Tel.: 217801963
- E-mail: sgcr@sgcr.pt
- Web: www.sgcr.pt

**Margarida Martinho do Rosário**

- Cartório: Rua dos Bacalhoeiros, 4 - 1100-070 LISBOA
- Tel.: 218823990 – Fax: 218823997
- E-mail: gcf@gastao.eu
- www.gastao.eu

**Ana Rita Vilhena**

- Cartório: Rua Vitor Cordon, 10-A – 1249-103 LISBOA
- Tel.: 21 3475020 – Fax: 21 3421885 e 21 3424583
- E-mail: anaritavilhena@jpcruz.pt
- Web: www.jpereiradacruz.pt

**António Trigueiros de Aragão**

- Cartório: : Rua Tomás Ribeiro, n.º 45 - 2º Andar, 1050-225 LISBOA
- Tel.: 210545500
- E-mail: ata@taglobal.pt
- Web: www.rcf.pt

**Carmina Cardoso**

- Cartório: Largo de São Carlos, 3 - 1200-410 LISBOA
- Tel.: 213583620 – Fax: 213159434
- E-mail: c.cardoso-183171@adv.ao.pt.

**Elsa Maria Bruno Guilherme**

- Cartório: Avenida da Liberdade, nº 258, 6º Andar - 1250-149 LISBOA
- Tel.: ++351 215 943 993
- E-mail: elsagui76@gmail.com

**Filipe Pedro**

- Cartório: Rua Varela Silva, 3 - 2º Dto. - 2730-233 BARCARENA
- E-mail: filipedro@netcabo.pt

**Francisca Ferreira Pinto**

- Cartório: Av. da República, 25 - 1º - 1050-186 LISBOA
- Tel.: 213821200 – Fax: 213877109
- E-mail: francisca.ferreira.pinto@garrigues.com / gcf@garrigues.com

**Hugo Monteiro de Queirós**

- Cartório: Av. Fontes Pereira de Melo, 43 - 1050-119 LISBOA
- Tel.: +351 213 197 311 – Tlm: +351 934 301 498
- E-mail: hugo.monteiroqueiros@plmj.pt
- Web: www.plmj.com

**Isabel Bairrão**

- Cartório: Rua Pedro Calmon, 7, 3.º Esquerdo, 1300-454 LISBOA
- Tel.: 926606856
- E-mail: ibairrao@gmail.com

**Joana Mata**

- Cartório: Rua Bernardo Lima, 3 - 1150-074 LISBOA
- Tel.: 213566400 – Fax: 213566488
- E-mail: joanamata@rsa-advogados.pt

**João Jorge**

- Cartório: Rua Tomás Ribeiro, n.º 45 – 2º Andar, 1050-225 LISBOA
- Tel.: 210545500 – Fax: 213978754
- E-mail: joao.jorge@rcf.pt
- Web: www.rcf.pt

**João Pedro Fazendeiro**

- Cartório: Av. Conselheiro Fernando de Sousa, n.º 19, 5º - 1070-072 LISBOA
- Tel.: 216083894
- E-mail: legal@protectidea.pt

**Jorge Faustino**

- Cartório: Rua Tomás Ribeiro, n.º 45 – 2º Andar, 1050-225 LISBOA
- Tel.: 210545500 – Fax: 213978754
- E-mail: jorge.faustino@rcf.pt
- Web: www.rcf.pt

**José de Novaes e Ataíde**

- Cartório: Av. Duque D'Ávila, 32 - 1º - 1000-141 LISBOA
- Tel.: 213547763 – Fax: 213560486
- E-mail: geral@fdnovaes.com

**Lídia Neves**

- Cartório: Edifício Amoreiras Square, Rua Carlos Alberto da Mota Pinto, n.º 17, 2.º piso - 1070-313 LISBOA
- Tel.: 213192080
- E-mail: lneves@adcecija.pt

**Lourenço de Sampaio**

- Cartório: Rua do Salitre, 195 - 1269-063 LISBOA
- Tel.: 213841300 – Fax: 213875775
- E-mail: lourenco.sampaio@jedc.pt

**Luís Humberto Ferreira**

- Cartório: Edifício Net - Rua de Salazares, n.º 842 - 4149-002, PORTO
- Tel.: 220028916 - Fax: 225322066
- E-mail: luis.ferreira@patents.pt
- Web: <http://patentree.eu/>

**Maria Joana Marques Galvão Fialho Pinto Trindade Veiga**

- Cartório: Alameda dos Oceanos 41K-21, Parque das Nações, 1990-207 LISBOA
- Tel.: 213150970
- E-mail: jfpinto@inventa.com

**Maria Cruz Garcia**

- Cartório: Av. Casal Ribeiro, 50, 3º Andar – 1000-093 LISBOA
- Tel.: 91 145 26 59
- E-mail: inpi@clarkemodet.com.pt.
- Web: www.clarkemodet.com

**Mário Castro Marques**

- Cartório: Rua António Cardoso, 235, 6º Drt Frt, 4150-081 PORTO
- Tel.: 91 9107557
- E-mail: mariocastromarques@gmail.com

**Marisa Coimbra**

- Cartório: Rua Dom Francisco Manuel de Melo 21, 1070-085 LISBOA
- Tel.: 21 313 2000 – Fax: 21 313 2001
- E-mail: marisa.coimbra@srslegal.pt
- Web: <https://www.srslegal.pt/pt/>

**Nuno Lourenço**

- Cartório: Lusoworld II A25. Rua Pé de Mouro 2710-144 SINTRA
- Tel.: 21 1395721 – Fax: 21 1946681
- E-mail: nuno.lourenco@today.patents.com
- Web: www.todaypatents.com

**Rodolfo Condessa**

- Cartório: Rua Cidade de Rabat, 31 - 8º Esq. - 1500-159 LISBOA
- Tel.: 966712005
- E-mail: rodolfo.condessa@gmail.com

**Rui Duarte Catana**

- Cartório: Av. Marquês de Tomar, 44 - 6º - 1069-229 LISBOA
- Tel.: 217613490 – Fax: 217613499
- E-mail: rui.catana@aduarateassoc.com
- Web: www.aduarateassoc.com

**Rui Moreira de Resende**

- Cartório: Rua Bernardo Lima, 3 - 1150-074 LISBOA
- Tel.: 213566400 – Fax: 213566488
- E-mail: ruiresende@rsa-advogados.pt

**Sandra Martins Pinto**

- Cartório: Av da República, 1326 - 8º, S1 82 4430-192, Vila Nova de Gaia
- Tel.: 223190195
- E-mail: sandramartinspinto@gmail.com

**Teresa Luísa Catarino Fernandes Gingeira Martins**

- Cartório: Edifício Net - Rua de Salazares, n.º 842 - 4149-002, PORTO
- Tel.: 220028916
- E-mail: teresa.martins@patents.pt
- Web: www.patentree.eu

**Vasco Stilwell d'Andrade**

- Cartório: Rua Castilho, 165 - 1070-050 LISBOA
- Tel.: 213817400 – Fax: 213826629
- E-mail: vsandrade@mlgts.pt
- Web: www.mlgts.pt

**Vera Correia Alves**

- Cartório: Rua do Carmo, n.º 11, 2º, sala 11, 4700-309 BRAGA
- Tlm: 919285011
- E-mail: valves@sablegal.pt

**Ana Sofia Dinis Chaves**

- Cartório: Rua Luis Gonzaga, Edificio Phoenix Garden, 7º andar H, MACAU
- Tel.: 00853 66591201
- E-mail: chaves.anasofia@gmail.com

**Ália Mohamade Amadá**

- Cartório: Rua Visconde de Santarém, n.º 75B, 1000 - 286 LISBOA
- E-mail: alia.amada-360741@adv-est.oa.pt

**Rita Milhões**

- Cartório: Rua do Salitre, 195 - 1269-063 LISBOA
- Tel.: 351 213 841 300
- E-mail: jedc@jedc.pt

**Daniel Reis Nobre**

- Cartório: Alameda dos Oceanos, 41K-21, Parque das Nações – 1990-207 LISBOA
- Tel.: 213 150 970 - Fax: 213 531 352
- E-mail: portugal@inventacom.com
- Web: www.inventacom.pt

**Tiago Reis Nobre**

- Cartório: Alameda dos Oceanos, 41K-21, Parque das Nações – 1990-207 LISBOA
- Tel.: 213 150 970 - Fax: 213 531 352
- E-mail: portugal@inventacom.com
- Web: www.inventacom.pt

**David Cardoso**

- Cartório: Avenida Defensores de Chaves, 36, 1.º Direito, 1000-119 LISBOA
- Tel.: 218758322 – Fax: 255134816
- E-mail: dc@legalwest.eu

**Ágata Pinho**

- Cartório: Av. Sidónio Pais, n.º 379, Piso 1, sala 1.14, Ed. HOECHST - 4100-486 BOAVISTA, PORTO
- Tel.: 220167495 – Fax: 226092487
- E-mail: agatapinho@jpcruz.pt
- Web: www.jpereiradacruz.pt

**Ana Eugénio**

- Cartório: Rua António Enes 18-3D - 1050-025 LISBOA
- E-mail: aeugenio.ana@gmail.com

**Ana M. Sebastião**

- Cartório: Rua Vitor Cordon , 10-A – 1249-103 LISBOA
- Tel.: 21 3475020/30 – Fax: 21 3421885 e 21 3424583
- E-mail: anamsebastiao@jpcruz.pt
- Web: www.jpereiradacruz.pt

**Cátia Ribeiro**

- Cartório: Praça de Portugal n.º 7C - 1.ºD - 2910-640 SETÚBAL
- Tel.: 265 228 685 - Fax: 265 228 637
- E-mail: catia@marquesmarcas.com
- Web: www.marquesmarcas.com

**Joana Dez-Réis Grilo**

- Cartório: Rua de Campolide n.º 164 D, 1070-029 LISBOA
- Tel.: 934954388
- E-mail: joana.grilo@protectdata.pt

**Luís Caixinhas**

- Cartório: Alameda dos Oceanos, 41K-21, Parque das Nações - 1990-207 LISBOA
- Tel.: 213 150 970 - Fax: 213 531 352
- E-mail: portugal@inventia.com
- Web: www.inventia.pt

**Ricardo Abrantes**

- Cartório: Taguspark, Núcleo Central 392, 2740-122 OEIRAS
- Tel.: 211119919
- E-mail: ricardo.abrantes@patents.pt
- Web: www.patentree.eu

**Patrícia Marques**

- Cartório: BBG, S.A., Rua Dr. Francisco Sá Carneiro n.º 475 C 4740-473 ESPOSENDE
- Tel.: 253968486
- E-mail: patricia.marques@hyline-bis.com

**Márcia Martinho da Rosa**

- Cartório: Largo Machado de Assis, Ed. Roma – 5B, 1700-116 LISBOA
- Tel.: (+351) 913997452 / (+351) 211643217
- E-mail: marcia.rosa@mmr.pt
- Web: www.mmr.pt

**Madalena Barradas**

- Cartório: Avenida Casal Ribeiro, 50, 3.º Dto, 1000-093 LISBOA
- Tel.: 21 3815050
- E-mail: mbarradas@clarkemodet.com

**Luís Teixeira**

- Cartório: Rua Públia Hortênsia de Castro, n.º 1, 2.º A - 1500-518 LISBOA
- E-mail: teixeira.luismanuel@gmail.com

**Manuel Cunha Ferreira**

- Cartório: Av. José Gomes Ferreira, 15 – 3.ºL, 1495-139 ALGÉS
- Tel.: 213241530 - Fax: 213476656 / 213422446
- E-mail: manuel.cunhaferreira@agcunhaferreira.pt

**Ana Fazendeiro**

- Cartório: Av. das Forças Armadas, n° 125 - 12° - 1600-079 LISBOA
- Tel.: 217231800 - Fax: 217231899
- E-mail: ana.fazendeiro@abreuadvogados.com

**Vítor Palmela Fidalgo**

- Cartório: Alameda dos Oceanos, 41K-21, Parque das Nações – 1990-207 LISBOA
- Tel.: 213 150 970 - Fax: 213 531 352
- E-mail: vfidalgo@inventa.com
- Web: www.inventa.pt

**Sérgio Coimbra Henriques**

- Cartório: Av de Berna, 30 - 3° A, 1050-148 LISBOA
- Tel.: 211 64 99 99
- E-mail: sergiocoimbrahenriques@gmail.com

**Filipa Lopes Galvão**

- Cartório: Rua Professor Simões Raposo, n° 5, 4° B - 1600-660 LISBOA
- E-mail: flg@dcmlittler.com

**Jorge Manuel Vaz Machado**

- Cartório: Edifício Oceanus - Escrit. 1.9 - Av. da Boavista 3265, 4100-137 PORTO
- Tel.: 912325395
- E-mail: jmachado@inventa.com
- Web: www.inventa.com

**Vera Albino**

- Cartório: Alameda dos Oceanos, 41K-21, Parque das Nações – 1990-207 LISBOA
- Tel.: 213 150 970 - Fax: 213 531 352
- E-mail: portugal@inventa.com
- Web: www.inventa.pt

**Maria João Pereira**

- Cartório: Av. Doutor João Canavarro 305, 1°, sl 19, 4480-668 VILA DO CONDE
- Tel.: +351 252 611 927 / +351 91 019 87 35
- E-mail: mariabaltarpereira@gmail.com

**Mário Marques**

- Cartório: Avenida 5 de Outubro, n° 10 - 1° - 1050-056 LISBOA
- Tel.: 216081027
- E-mail: mmarques@level-up.pt

**Isaura Monteiro**

- Cartório: Avenida 25 de Abril, Urbanização Solar das Palmeiras, Bloco C4, 4°D, 8100-506 LOULÉ
- Tel.: 914164499
- E-mail: isaura.monteiro@rcf.pt

**Ana Rita Remígio**

- Cartório: Edifício Net, Rua de Salazares 842 - 4149-002 PORTO
- Tel.: 225322064 - Fax: 225322066
- E-mail: ana.remigio@patents.pt
- Web: www.patents.pt

**Daniela Dinis**

- Cartório: Rua da Fé n.º 10 Casal do Rato 1675-313 PONTINHA
- Tel.: 961294016
- E-mail: danielamdinis-456421@adv.oo.pt

**Luís Pinto Monteiro**

- Cartório: Av. da República, 25, 1º - 1050-186 LISBOA
- Tel.: 213821200 e 914898865
- E-mail: luis.pinto.monteiro@garrigues.com

**Cláudia Freixinho Serrano**

- Cartório: Rua Vitor Cordon , 10-A - 1249-103 LISBOA
- Tel.: 213475020 - Fax: 213421885
- E-mail: claudiaserrano@jpcruz.pt

**David Marques**

- Cartório: Avenida Cova dos Vidros, Lote 2570 - 2975-333 QUINTA DO CONDE
- E-mail: davidmtfmarques@gmail.com

**Filipe Funenga**

- Cartório: Postboks 9, 4068 STAVANGER NO / Rua Cidade de Ouro Preto n.º 12, Urbanização Vale da Rosa – 2910-834 SETÚBAL
- Tel.: (+47) 908 77 808
- E-mail: filipe.funenga@patent.no

**Inês Monteiro Alves**

- Cartório: Alameda dos Oceanos, 41K-21, Parque das Nações – 1990-207 LISBOA
- Tel.: 213150970 - Fax: 213531352
- E-mail: ialves@inventia.com

**Mariana Bernardino Ferreira**

- Cartório: Av. Álvares Cabral, 47 - 1.º - 1250-015 LISBOA
- Tel.: 213806530 - Fax: 213806531
- E-mail: mariana.ferreira@bma.com.pt
- Web: www.bma.pt

**Patrícia Lima**

- Cartório: Instituto Superior Técnico, Avenida Rovisco Pais - 1049-001 LISBOA
- E-mail: patriciamlima@hotmail.com

**Rita Mendonça**

- Cartório: Av. 5 de Outubro, 16, 2º Esq. - 1050-056 LISBOA
- Tel.: 217 801 963
- E-mail: sgcr@sgcr.pt
- Web: www.sgcr.pt

**Rui do Nascimento Gomes**

- Cartório: Rua Vitor Cordon, 10-A - 1249-103 LISBOA
- Tel.: 213475020 - Fax: 213421885
- E-mail: ruigomes@jpcruz.pt
- Web: www.jpereiradacruz.p



**Vasco Rosa Dias**

- Cartório: Est. Beira nº 176, 5º A - 3030-173 COIMBRA
- Tel.: 963312134
- E-mail: vasco.rosa.dias@gmail.com

**Joana Piriquito Santos**

- Cartório: Avenida Sacadura Cabral n.º 49, 2.º direito, 1000-276 LISBOA
- Tel.: 916225520
- E-mail: jpiriquitosantos@gmail.com

**Sónia Mota Maia**

- Cartório: Alameda da Quinta de Sto. António, nº 1 - Núcleo 1 - 2º E - 1600-675 LISBOA
- Tel.: 217160190 - Fax: 213244665
- E-mail: info@ip-smm.com

**Pedro Bacelar**

- Cartório: Estrada da Chainha, Lote 6, Nº163 R/C - 7005-198 ÉVORA
- Tel: 266040468 e 919654760 - Fax: 266040948
- E-mail: pedro.espanca@gmail.com

**Miguel Antunes de Resende**

- Cartório: Avenida de São Pedro nº 31 Monte Estoril - 2765-446 ESTORIL
- Tel: 910583778
- E-mail: miguelantunesderesende@gmail.com

**Luís Sommer Ribeiro**

- Cartório: Rua Artilharia Um, n.º 79, 3.º direito, 1250-038 LISBOA
- E-mail: geral@saveas.pt

**João Pereira Cabral**

- Cartório: Alameda dos Oceanos, 41, K21, Parque das Nações - 1990-207 LISBOA
- Tel: 213150970 - Fax: 213531352
- E-mail: jcabral@inventta.com
- Web: www.inventta.pt

**João Francisco Sá**

- Cartório: Rua Rangel de Quadros, nº 4 2º dt. - 3800-072 AVEIRO
- E-mail: Joaofrancis.sa@gmail.com

**Sousa Ribeiro**

- Cartório: Av. Álvares Cabral, n.º 47, 1.º andar - 1250-015 LISBOA
- Tel: 213806530 - Fax: 213806531

**Evangelino Marques Ribeiro**

- Cartório: Praça de Portugal nº. 7C - 1ºD - 2910-640 SETÚBAL
- Tel: 265228685 e 932573091 - Fax: 265228637
- E-mail: marquesribeiro@marquesmarcas.com
- Web: www.marquesmarcas.com

**Diogo Xavier Santos**

- Cartório: Av. 5 de Outubro, 16, 2º Esq - 1050-056 LISBOA
- Tel: 217801963
- E-mail: sgcr@sgcr.pt

**Saulo Chanoca**

- Cartório: Rua Artilharia Um, nº 51, Páteo Bagatela, Edifício 1, 4º Andar - 1250-137 LISBOA
- Tel: 211554330 e 935274353
- E-mail: schanoca@bas.pt

**Lígia Gata**

- Cartório: Av. Dr. Mário Moutinho, Lt 1519, 7º Esq. - 1400-136 LISBOA
- Tel: 213011684
- E-mail: ligiagata007@gmail.com
- Web: www.megaingenium.eu

**Manuel Bastos Moniz Pereira**

- Cartório: Rua dos Bacalhoeiros 4, 1100-070 LISBOA
- Tel: 218823990 - Fax: 218823997
- E-mail: manuel.pereira@gastao.eu
- Web: www.gastao.eu

**Ana Neves**

- Cartório: Rua Dr. Bernardino Machado, nº 30A, Vale Milhaços, 2855-437 CORROIOS
- Tel: 936256546
- E-mail: anaisabelneves@gmail.com

**Ana Plácido Martins**

- Cartório: Rua Feliciano de Castilho, 92, 4150-311 PORTO
- Tel: 226097509
- E-mail: arsinveniendi@outlook.com

**André Sarmento**

- Cartório: Rua Damião de Góis, nº 56, 4º Andar, apt. 43, 4050-221 PORTO
- Tel: 223 751 032
- E-mail: andrevsarmento@gmail.com

**Carlos Miguel Vaz Serra**

- Cartório: Edifício Lumnia, Rua da Centieira, nº 61 - 5B, 1800-056 LISBOA
- Tel: 917169727
- E-mail: carlos.miguel@ascenza.rovensa.com

**Leila Teixeira**

- Cartório: Avenida 24, 803 - 4500-201 ESPINHO
- Tel: 935254856
- E-mail: leilateixeiraa@gmail.com

**Cristina de Castro**

- Cartório: Rua António Sérgio, 49 - 3º Esq. - 6300-665 GUARDA
- Tel: 965028903
- E-mail: cristinacastro@ipg.pt

**Mariana Belo de Oliveira**

- Cartório: Rua Domingos Ferreira Pinto Basto, nº 45, 3830 -176 ÍLHAVO - AVEIRO
- Tel: 914913442
- E-mail: marianabeloliveira@gmail.com

**Natacha Batista**

- Cartório: Rua 9 de Março, n.º 63, Cajados - 2965-505 ÁGUAS DE MOURA
- Tel.: 916187637
- E-mail: anatachabatista@gmail.com

**Raquel Antunes**

- Cartório: Rua dos Ilhavs 29, 2825-339 COSTA DA CAPARICA
- Tel.: 913157271
- E-mail: rgaboleiroantunes@gmail.com

**Sofia Rebelo Ladeira**

- Cartório: Rua Ana de Castro Osório, n.º 4 - 5.º B- 1500-039 LISBOA
- Tel.: 969267585
- E-mail: ladeira.sofia@gmail.com

**Adriana Esteves**

- Cartório: Av. Casal Ribeiro, 50 - 3.º andar - 1000-093 LISBOA
- Tel.: 213815050 - Fax: 212831150
- E-mail: aesteves@clarkemodet.com.pt

**Cláudia Tomás Pedro**

- Cartório: Avenida Duque de Ávila, n.º 46, 6.º - 1050-083 LISBOA
- Tel.: 213408600 Tlm: 966478360
- E-mail: cpedro@ga-p.com

**Diana Pereira**

- Cartório: Alameda dos Oceanos, 41, K21, Parque das Nações - 1990-207 LISBOA
- Tel.: 213150970/1 - Fax: 213531352
- E-mail: dpereira@inventacom.com

**Inês Sequeira**

- Cartório: Alameda dos Oceanos, 41, K21, Parque das Nações - 1990-207 LISBOA
- Tel.: 918860596
- E-mail: isequiera@inventacom.com

**Joel David Rodrigues**

- Cartório: Rua Escola do Futebol, n.º 11, 1.º dto. - 8700-258 OLHÃO
- Tel.: 961 108 500
- E-mail: jdcruzrodrigues@gmail.com

**Inês Guerra**

- Cartório: Av. 5 de Outubro, 16, 2.º Esq. - 1050-056 LISBOA
- Tel.: 217801963
- E-mail: sgcr@sgcr.pt
- Web: www.sgcr.pt

**Luísa Azevedo Soares Rodrigues**

- Cartório: Rua António da Silveira, 131 - 2765-300 ESTORIL
- Tel.: 914431158
- E-mail: marialuisa.rodrigues@gmail.com

**Miguel Bibe**

- Cartório: Alameda dos Oceanos, 41, K21, Parque das Nações– 1990-207 LISBOA
- Tel.: 918759849
- E-mail: mbibe@inventa.com

**Tiago Andrade**

- Cartório: Rua Vitor Cordon, 10-A – 1200-442 LISBOA
- Tel.: 213475020
- E-mail: tiagoandrade@jpcruz.pt
- Web: www.jpereiradacruz.pt

**Cláudia Alexandra Maia do Couto**

- Cartório: Av. Casal Ribeiro, 50 - 3º andar - 1000-093 LISBOA
- Tel: 213 815 050
- E-mail: ccouto@clarkemodet.com

**Cristina Maria Sanches Simões de Faria**

- Cartório: Rua António Livramento, n.º3, -5ºC 1600-371 LISBOA
- Tel: 960290166
- E-mail: csdefaria@gmail.com

**Diogo de Almeida Antunes**

- Cartório: Alameda dos Oceanos 41 K 21-1991-207 LISBOA
- Tel. 21 3150970 – Tlm: 925835323
- E-mail: dantunes@inventa.com

**Dulce de Fátima Varandas de Almeida Andrade**

- Cartório: Edifício Net - Rua de Salazares, n.º 842 - 4149-002, PORTO
- Tel.: 220028916 - Fax: 225322066
- E-mail: dulce.varandas@patents.pt
- Web: <http://patentree.eu/>

**Filipa João da Gama Franco Marques Pereira**

- Cartório: Rua Victor Cordon, n.º 10 - A - 1249-103 LISBOA
- Tlm.: 910075582
- E-mail: filipapereira@jpcruz.pt

**Inês Duarte Tavares**

- Cartório: Av. Fontes Pereira de Melo, 42, 1050-119 LISBOA
- Tel.: (+351) 213 197 322 | (+351) 938 433 217
- E-mail: ines.duartetavares@plmj.pt
- Web: www.plmj.com

**Joana Alves Coelho**

- Cartório: Praça General Humberto Delgado, 267 - 3º salas 1 e 2 - 4000-288 PORTO
- Tel.: 222012603 - Fax: 222012605
- E-mail: jac@sgcr.pt
- Web: www.sgcr.pt

**Miguel Filipe Duarte**

- Cartório: Faculdade de Medicina da Universidade de LISBOA, Avenida Professor Egas Moniz, 1649-028 LISBOA
- Tel.: (+351) 217 999 411 - ext: 47020
- E-mail: miguel.duarte@medicina.ulisboa.pt

**Vera Lúcia Faria Viola Gonçalves**

- Cartório: Rua Dr. Herminio Laborinho, n.º 13 - 2500-214 CALDAS DA RAINHA
- Tel.: 914287287
- E-mail: vera.viola.goncalves@gmail.com

**Diogo Frada Almeida**

- Cartório: Rua Castilho n.º 165 - 1070-050 LISBOA
- Tel.: 213817400- Fax: 213826629
- E-mail: dfalmeida@mlgts.pt
- Web: www.mlgts.pt

**Joana Eugénio**

- Cartório: Av. Sidónio Pais 379, Ed. Hoechst, Sala 1.14 - 4100-468 PORTO
- Tel.: 220167495 / 917814970
- E-mail: joanaeugenio@jpcruz.pt

**Júlia Alves Coutinho**

- Cartório: Rua da Ilha Terceira, 1, 3.º Direito, 1000-171 LISBOA
- E-mail: juliaalvescoutinho@gmail.com

**Maria João Carapinha**

- Cartório: Largo Samwell Dinis, n.º 3 - 2.º Dto.- 2820-491 ALMADA
- Tel.: 926224774
- E-mail: mariajoaoocarapinha@gmail.com

**Margarida Rossi**

- Cartório: Rua Infante D. Henrique 34 - 4780-482 SANTO TIRSO
- Tel.: 919455946
- E-mail: margarida.rossi@gmail.com

**Miguel Maia**

- Cartório: Edifício Net -Rua de Salazares, n.º 842 - 4149-002- PORTO
- Tel.: 220 028 916
- E-mail: miguel.maia@patents.pt
- Web: www.patentree.eu

**Pedro Rebelo Tavares**

- Cartório: Rua Nossa Senhora de Fátima, 177, Piso 7 - 4050-427 PORTO
- Tel.: 223715485 / 916589604 - Fax: 223723285
- E-mail: pedro.tavares@pra.pt

**Sílvia Vieira**

- Cartório: Edifício Net - Rua de Salazares, n.º 842 - 4149-002 PORTO
- Tel.: 220028916
- E-mail: silvia.vieira@patents.pt
- Web: www.patentree.eu

**Vitor Sérgio Moreira**

- Cartório: Alameda dos Oceanos, 41K, 21 - Parque das Nações - 1990-207 LISBOA
- Tel.: 213150970 - Fax: 213531352
- E-mail: vmoreira@inventia.com

**Luisa Resende Castro**

- Cartório: Av. Casal Ribeiro, 50 – 3º andar- 1000-093 LISBOA
- Tel.: 213815050
- E-mail: luisarezendecastro@gmail.com

**Marisol Cardoso**

- Cartório: Alameda dos Oceanos 41 K-21 - 1990-207 LISBOA
- E-mail - mcardoso@inventia.com
- Tel.: 213150970

**José Maria Lopes Pires Santos Quelhas**

- Cartório: Av. 5 de Outubro, 16, 2º Esq - 1050-056 LISBOA
- E-mail: jmq@sgcr.pt
- Tel.: 217801963

**Francisco Branco Pardal**

- Cartório: Av.ª Fontes Pereira de Melo, 6, 1050-121 LISBOA
- E-mail: francisco.pardal@cuatrecasas.com
- Tel.: 213553800

**Vasco Granate**

- Cartório: Av.ª Fontes Pereira de Melo, 43, 1050-119 LISBOA
- E-mail: vasco.granate@plmj.pt
- Tel.: 213197303

**Maria João Nunes**

- Cartório: Rua Vitor Cordon, 10ª 1249-103 – LISBOA
- E-mail: mariajoaonunes@jpcruz.pt
- Tel.: 213475020

**Beatriz Pereira da Cruz**

- Cartório: Rua das Janelas Verdes. Nº 128 2ºAndar, 1200-692 - LISBOA
- E-mail: beatrizpcruz@hotmail.com

**Madalena Pacheco**

- Cartório: Rua Tomás Ribeiro, n.º 45 - 2º Andar, 1050-225 - LISBOA
- E-mail: madalena.pacheco@rcf.pt
- Tel.: 210545512 - Fax: 213978754
- Web: www.rcf.pt

**António Aragão**

- Cartório: Rua Tomás Ribeiro, nº 45 – 2º Andar, 1050-225 LISBOA
- Tel.: 210545500
- E-mail: antonio.aragao@rcf.pt
- Web: www.rcf.pt

**Andreia Pereira**

- Cartório: Rua Tomás Ribeiro, n.º 45 – 2º Andar, 1050-225 - LISBOA
- E-mail: andreia.pereira@rcf.pt
- Tel.: 210545500 - Fax: 213978754
- Web: www.rcf.pt

**Catarina Azevedo Fernandes**

- Cartório: Av.ª General Humberto Delgado, 181, 4800-158 - GUIMARÃES
- E-mail: catarinaazevedo@gamalobomelo.com
- Tel.: 253421600

**Diana Andrade Sands**

- Cartório: Rua Vitorino Nemésio, 107 - Rés do Chão Direito - 4050-638 PORTO
- E-mail: diana.faustino.andrade@gmail.com
- Tel.: 925585334

## PROCURADORES AUTORIZADOS

(Os Procuradores Autorizados são pessoas singulares que, não sendo Agentes Oficiais da Propriedade Industrial, podem praticar actos e termos do processo, juntando, para o efeito, procuração simples e com poderes especiais para cada processo)

### **Artur Almeida Pinto Furtado da Luz**

- Cartório: Rua da Madalena, 214 – 4º – 1100-325 LISBOA  
- Tel.: 21 8870657 – Fax: 21 8879714  
- E-mail: abpatentiena@mail.telepac.pt

### **Carlos António dos Santos Rodrigues**

- Cartório: Rua da Madalena, 214 – 4º – 1100-325 LISBOA  
- Tel.: 21 8870657 – Fax: 21 8879714  
- E-mail: abpatentiena@mail.telepac.pt

### **Ruy Pelayo de Sousa**

- Cartório: Rua de Sá da Bandeira, 706 – 2º Esq. – 4000-432 PORTO  
- Tel.: 22 2046120 – Fax: 22 2080728  
- E-mail: geral@arlindodesousa.pt  
- Web: www.arlindodesousa.pt

### **Carmen Ferreira Furtado da Luz de Oliveira e Silva**

- Cartório: Rua Sousa Martins, N.º 10 - 7º – 1050-218 LISBOA  
- Tel.: 21 3876961 – Fax: 21 3877596  
- E-mail: furtado.marcas@netcabo.pt

### **Luís Reinaldo de Oliveira e Silva**

- Cartório: Rua Maria Pia, 20 - 3º Dto. – 1350-208 LISBOA  
- Tel.: 21 3951814 – Fax: 21 3951842  
- E-mail: publamarca@iol.pt

### **Carlos Eugénio Reis Nobre**

- Cartório: Alameda dos Oceanos, 41K-21, Parque das Nações – 1990-207 LISBOA  
- Tel.: 213 150 970 - Fax: 213 531 352  
- E-mail: portugal@inventa.com  
- Web: www.inventa.pt

### **Maria Margarida Gomes Sanches Nunes**

- Cartório: Av. António José Gomes, 60 - B - 1º E, Apartado 175 – 2801-902 ALMADA  
- Tel.: 21 2744129 e 21 2768069 – Fax: 21 2740012  
- E-mail: guimarque@guimarque.pt

### **José Roger Pimenta Rodrigues**

- Cartório: Praça Francisco Sá Carneiro, 3 – 4º - Apartado 2874 – 1000-159 LISBOA CODEX  
- Tel. 21 8461705 – Fax 21 8478686