

BOLETIM DA PROPRIEDADE INDUSTRIAL

Nº 2019/04/22 (078/2019) 22 de abril de 2019

Sumário

Aviso.....	3
Códigos	3
TRIBUNAIS	7
Decisões judiciais relativas a processos de propriedade industrial.....	7
Cópia da sentença do Tribunal da Propriedade Intelectual - 1.º Juízo, proferido no processo de registo de marca nacional nº 591707, que julga o recurso procedente e recusa o registo.	7
Cópia da sentença do Tribunal da Propriedade Intelectual - 1.º Juízo, proferido no processo de registo de marca nacional nº 592370, que julga a ação improcedente e mantém a recusa do registo.....	18
Cópia da sentença do Tribunal da Propriedade Intelectual - 2.º Juízo, proferido no processo de registo de logótipo nº 44158, que julga a ação improcedente e mantém a recusa do registo.	26
PATENTES DE INVENÇÃO	32
Patentes europeias vigentes em Portugal - FG4A.....	32
Recusas - FC4A	33
Averbamentos - PD1A, PD3A, PC1A, PC3A.....	34
Requerimentos indeferidos - HZ4A.....	35
CERTIFICADOS COMPLEMENTARES DE PROTECÇÃO	36
Pedidos e avisos de concessão.....	36
MODELOS DE UTILIDADE	37
Pedidos - BB/CA1K.....	37
DESENHOS OU MODELOS	38
Pedidos - BB/CA1Y	38
REGISTO NACIONAL DE MARCAS.....	44
Pedidos	44
Concessões	69
Renovações	71
Caducidades por sentença	72
REGISTO INTERNACIONAL DE MARCAS	73
Concessões	73
REGISTO DE LOGÓTIPOS	74
Pedidos	74
Concessões	77
Renovações	78
Caducidades por sentença	79
Conversão para Logótipos ao abrigo do artigo 11.º do Decreto-Lei n.º 143 de 25 de Julho	80
REGISTO NACIONAL DE DENOMINAÇÕES DE ORIGEM E INDICAÇÕES GEOGRÁFICAS	81
Pedidos	81
AGENTES OFICIAIS DE PROPRIEDADE INDUSTRIAL.....	82

PROCURADORES AUTORIZADOS 101

Aviso

À matéria publicada no presente Boletim são aplicáveis as disposições do Código da Propriedade Industrial.

Códigos

Códigos das rubricas (St. 17 OMPI)

Títulos de propriedade industrial:

- A — Patente de invenção.
- K — Modelo de utilidade.
- L — Modelo industrial.
- Q — Desenho industrial.
- Y — Desenho ou modelo.
- 1 — Pedido não examinado.
- 3 — Pedido examinado sem pesquisa.
- 4 — Pedido examinado com pesquisa.

Publicação:

BB — Publicação de pedidos e correspondente disponibilização dos documentos ao público, para consulta ou fornecimento de cópias, a pedido.

Oposição:

CA — Fase de oposição.

Procedimento de concessão:

- FA — Desistências.
- FC — Recusas.
- FF — Concessão provisória.
- FG — Concessão; Registo; Estatuto legal; Licenças.
- GA — Transformação de pedido de título de propriedade industrial.
- PC — Transmissão.
- PD — Mudanças de identidade/sede.
- QB — Licenças concedidas e registadas.

Correções; outros:

- HK — Retificações.
- HZ — Requerimentos indeferidos.

Caducidade dos direitos de propriedade industrial:

- MA — Renúncias.
- MM — Caducidades.

Manutenção dos direitos de propriedade industrial:

- NF — Revalidações.

Outras decisões:

RL — Despachos proferidos por sentença alterando despacho anterior.

Lista dos Códigos INID — Identificação Numérica Internacional de Dados Bibliográficos (Normas St. 9, St. 60, St. 80 OMPI)

Patentes, Modelos de Utilidade, Certificados Complementares de Proteção, Desenhos ou Modelos:

- (11) Número de pedido.
- (19) Organismo emissor, país.
- (22) Data do pedido.
- (28) Número de objetos de um pedido múltiplo.
- (30) Data, país e número de prioridade.
- (43) Data de publicação de pedido não examinado.
- (44) Data de publicação de pedido examinado.
- (51) Classificação internacional:
 - A, U — Int. Cl. 7;
 - L, Q, Y — LOC (8).
- (54) Título em português.
- (55) Reprodução fotográfica do desenho ou modelo.
- (57) Resumo e desenho da invenção/descrição do desenho ou modelo.
 - (71) Requerente, nacionalidade, profissão, morada.
 - (72) Inventor(es)/autor(es).

Marcas, Nomes e Insígnias de Estabelecimento, Logótipos, Denominações de Origem e Indicações Geográficas, Recompensas:

- (210) Número de pedido.
- (220) Data do pedido.
- (300) Data, país e número de prioridade.
- (441) Data de publicação do pedido não examinado.
- (442) Data de publicação do pedido examinado.
- (511) Lista de produtos ou serviços segundo a Classificação Internacional de Nice [NCL (8)].
- (512) Classificação Nacional e/ou lista de produtos ou serviços.
 - (531) Descrição dos elementos figurativos das marcas segundo a Classificação Internacional de Viena [CFE (5)].
 - (540) Reprodução do sinal.
 - (551) Indicação de que a marca é coletiva, de certificação ou de associação.
 - (561) Transliteração da marca.
 - (566) Tradução da marca ou das palavras nela contidas.
 - (591) Informações de cores reivindicadas.
 - (730) Nome do requerente, nacionalidade, profissão, morada.

Outros códigos

MNA — Marca nacional.
 MCA — Marca Coletiva de Associação.
 MCC — Marca Coletiva de Certificação.
 NOM — Nome de estabelecimento.
 INS — Insígnia de estabelecimento.
 LOG — Logótipo.
 DNO — Denominação de Origem Nacional.
 DOI — Denominação de Origem Internacional.
 IGR — Indicação Geográfica.
 RCS — Recompensa.

**Lista alfabética dos códigos de países,
 organizações intergovernamentais
 e outras entidades
 (Norma St. 3 OMPI)**

AD — Andorra.
 AE — Emirados Árabes Unidos.
 AF — Afeganistão.
 AG — Antígua e Barbuda.
 AI — Anguila.
 AL — Albânia.
 AM — Arménia.
 AN — Antilhas Holandesas.
 AO — Angola.
 AP — ARIPO — Organização Regional Africana da Propriedade Industrial.
 AR — Argentina.
 AT — Áustria.
 AU — Austrália.
 AW — Aruba.
 AZ — Azerbaijão.
 BA — Bósnia-Herzegovina.
 BB — Barbados.
 BD — Bangladesh.
 BE — Bélgica.
 BF — Burquina Faso.
 BG — Bulgária.
 BH — Barém.
 BI — Burundi.
 BJ — Benin.
 BM — Bermudas.
 BN — Brunei Darussalam.
 BO — Bolívia.
 BOIP — *Office* da Propriedade Intelectual do Benelux.
 BR — Brasil.
 BS — Baamas.
 BT — Butão.
 BV — Ilha Bouvet.
 BW — Botswana.
 BY — Bielo-Rússia.
 BZ — Belize.
 CA — Canadá.
 CD — República Democrática do Congo.
 CF — República Centro-Africana.
 CG — Congo.
 CH — Suíça.

CI — Costa do Marfim.
 CK — Ilhas Cook.
 CL — Chile.
 CM — Camarões.
 CN — China.
 CO — Colômbia.
 CR — Costa Rica.
 CU — Cuba.
 CV — Cabo Verde.
 CY — Chipre.
 CZ — República Checa.
 DE — Alemanha.
 DJ — Djibuti.
 DK — Dinamarca.
 DM — Dominica.
 DO — República Dominicana.
 DZ — Argélia.
 EA — EAPO — Organização Euro-Asiática de Patentes.
 EC — Equador.
 EE — Estónia.
 EG — Egipto.
 EH — Sara Ocidental.
 EM — EUIPO — Instituto da Propriedade Intelectual da União Europeia.
 EP — IEP — Instituto Europeu de Patentes.
 ER — Eritreia.
 ES — Espanha.
 ET — Etiópia.
 FI — Finlândia.
 FJ — Fiji.
 FK — Ilhas Malvinas.
 FO — Ilhas Faroé.
 FR — França.
 GA — Gabão.
 GB — Reino Unido.
 GC — Instituto de Patentes do Conselho de Cooperação dos Estados Árabes do Golfo (GCC).
 GD — Granada.
 GE — Geórgia.
 GG — Guernsey.
 GH — Gana.
 GI — Gibraltar.
 GL — Gronelândia.
 GM — Gâmbia.
 GN — Guiné.
 GQ — Guiné Equatorial.
 GR — Grécia.
 GS — Geórgia do Sul e as ilhas Sandwich do Sul.
 GT — Guatemala.
 GW — Guiné-Bissau.
 GY — Guiana.
 HK — Hong-Kong/China.
 HN — Honduras.
 HR — Croácia.
 HT — Haiti.
 HU — Hungria.
 IB — Secretaria Internacional da Organização Mundial da Propriedade Intelectual (OMPI).
 ID — Indonésia.
 IE — Irlanda.
 IL — Israel.

IM — Ilha de Man.	OA — OAPI — Organização Africana da Propriedade Intelectual.
IN — Índia.	OM — Omã.
IQ — Iraque.	PA — Panamá.
IR — República Islâmica do Irão.	PE — Peru.
IS — Islândia.	PG — Papua Nova Guiné.
IT — Itália.	PH — Filipinas.
JE — Jersey.	PK — Paquistão.
JM — Jamaica.	PL — Polónia.
JO — Jordânia.	PT — Portugal.
JP — Japão.	PW — Palau.
KE — Quênia.	PY — Paraguai.
KG — Quirguistão.	QA — Qatar.
KH — Camboja.	QZ — Instituto Comunitário de Variedades Vegetais (CPVO).
KI — Quiribáti.	RO — Roménia.
KM — Comores.	RS — Sérvia.
KN — S. Kitts e Nevis.	RU — Federação Russa.
KP — República Popular Democrática da Coreia.	RW — Ruanda.
KR — República da Coreia.	SA — Arábia Saudita.
KW — Koweit.	SB — Ilhas Salomão.
KY — Ilhas Caimão.	SC — Seychelles.
KZ — Cazaquistão.	SD — Sudão.
LA — República Popular Democrática do Laos.	SE — Suécia.
LB — Líbano.	SG — Singapura.
LC — Santa Lúcia.	SH — Santa Helena.
LI — Listenstaina.	SI — Eslovénia.
LK — Sri Lanka.	SK — Eslováquia.
LR — Libéria.	SL — Serra Leoa.
LS — Lesoto.	SM — São Marinho.
LT — Lituânia.	SN — Senegal.
LU — Luxemburgo.	SO — Somália.
LV — Letónia.	SR — Suriname.
LY — Líbia.	ST — São Tomé e Príncipe.
MA — Marrocos.	SV — El Salvador.
MC — Mónaco.	SY — República Árabe da Síria.
MD — República da Moldávia.	SZ — Suazilândia.
ME — Montenegro.	TC — Ilhas Turcas e Caicos.
MG — Madagáscar.	TD — Chade.
MK — Ex-República Jugoslava da Macedónia.	TG — Togo.
ML — Mali.	TH — Tailândia.
MM — Myanmar (Birmânia).	TJ — Tajiquistão.
MN — Mongólia.	TL — Timor-Leste.
MO — Macau.	TM — Turquemenistão.
MP — Ilhas Marianas do Norte.	TN — Tunísia.
MR — Mauritânia.	TO — Tonga.
MS — Montserrat.	TR — Turquia.
MT — Malta.	TT — Trinidad e Tobago.
MU — Maurícias.	TV — Tuvalu.
MV — Ilhas Maldivas.	TW — Taiwan/China.
MW — Malavi.	TZ — República Unida da Tanzânia.
MX — México.	UA — Ucrânia.
MY — Malásia.	UG — Uganda.
MZ — Moçambique.	US — Estados Unidos da América.
NA — Namíbia.	UY — Uruguai.
NE — Níger.	UZ — Uzbequistão.
NG — Nigéria.	VA — Vaticano.
NI — Nicarágua.	VC — São Vicente e Granadinas.
NL — Holanda.	VE — Venezuela.
NO — Noruega.	VG — Ilhas Virgens (GB).
NP — Nepal.	VN — Vietname.
NPI — Instituto Nórdico de Patentes.	VU — Vanuatu.
NR — Nauru.	
NZ — Nova Zelândia.	

WO — OMPI — Organização Mundial da
Propriedade Intelectual.
WS — Samoa.
YE — Iémen.
YU — Jugoslávia. (1)
ZA — África do Sul.
ZM — Zâmbia.
ZW — Zimbabwe.

(1) O código YU foi retirado da lista, em Novembro de 2006. Até essa data identifica a ex-Jugoslávia, a Sérvia e o Montenegro.

TRIBUNAIS

Decisões judiciais relativas a processos de propriedade industrial Cópia da sentença do Tribunal da Propriedade Intelectual - 1.º Juízo, proferido no processo de registo de marca nacional n.º 591707, que julga o recurso procedente e recusa o registo.

Assinado eletronicamente. Esta assinatura substitui a assinatura autógrafa.
Dr(a). Maria João Calado



Tribunal da Propriedade Intelectual

1.º Juízo

Rua Marquês da Fronteira - Palácio da Justiça
1098-001 Lisboa

Telef: 213846400 Fax: 211373576 Mail: tribunal.p.intelectual@tribunais.org.pt

Proc. n.º 257/18.0YHLSB

Recurso de Propriedade Industrial

357712

CONCLUSÃO - 19-02-2019

(Termo eletrónico elaborado por Escrivão de Direito Célia Maria Catarino)

=CLS=

SENTENÇA

I – Relatório:

“Midel, SA”, com sede no Polígono Industrial de Villaverde, Av. laboral, 9 E, em Madrid, Espanha, veio, ao abrigo do disposto no artigo 39.º e segs. do Código da Propriedade Industrial, interpor recurso do despacho do Diretor de Marcas do INPI que concedeu o registo da marca nacional n.º 591707 GOMALINA, requerida por A [REDACTED], pedindo que seja revogado o despacho recorrido e recusada a concessão do registo de tal marca.

Alegou em síntese, que é titular da marca da união europeia n.º9522673 “GOMINOLAS”, que esta marca goza de preferência registal face à marca requerida, que os serviços que assinalam são idênticos e que existe risco de confusão entre a sua marca e a registanda, pelo que conclui existir imitação e possibilidade de existir concorrência desleal.

**

A requerida afectada não apresentou resposta ao recurso.

*

Face ao disposto no n.º 3 do artigo 44.º do CPI é chegado o momento de ser proferida a respetiva decisão.

*

O Tribunal é competente em razão da nacionalidade, da matéria e da hierarquia. O processo é o próprio e não enferma de nulidades que invalidem todo o processado. As partes têm personalidade e capacidade judiciárias, estão regularmente representadas.

Não existem nulidades, excepções ou quaisquer questões prévias que obstem ao conhecimento do mérito da causa e que cumpra agora conhecer, já que a nulidade advinda da falta de assinatura dos processos administrativos se encontra suprida.

**Tribunal da Propriedade Intelectual****1.º Juízo**Rua Marquês da Fronteira - Palácio da Justiça
1098-001 Lisboa

Telef: 213846400 Fax: 211373576 Mail: tribunal.p.intelectual@tribunais.org.pt

Proc. nº 257/18.0YHLSB

**

II – Fundamentação – Matéria de facto provada:

Do acordo das partes e dos documentos juntos, resultam como provados os seguintes factos, com interesse para a decisão da causa:

1. A recorrente é titular da marca da União Europeia nº 9522673 “GOMINOLAS”, pedida a 15/11/2010 e concedida a 14/12/2012.
2. Tal marca destina-se a assinalar nas classes 5, 30 e 35 da Classificação Internacional de

Nice:

- 5 - “*Rebuçados medicinais; Caramelos para uso farmacêutico.*”
- 30 - “*Rebuçados; Caramelos moles; Rebuçados com caramelos; Gomas; Rebuçados sem açúcar; Rebuçados de chocolate.*”
- 35 - “*Publicidade; Gestão de negócios comerciais; Administração comercial, Todos os serviços atrás referidos relacionados exclusivamente com guloseimas medicinais; Confeitaria, medicinal, bombons; Caramelos moles; Rebuçados com caramelo; Gomas; Guloseimas sem açúcar e guloseimas de chocolate.*”

3. A marca registanda foi pedida em 14/11/2017 e concedida em 29/06/2018, e tem o

seguinte sinal *Gomalina*.

4. Esta marca nacional destina-se a assinalar na classe 30 da Classificação Internacional de Nice, “*Gomas*”.

**

III – Fundamentação de Direito:

Conforme se constata a recorrente vem requerer a recusa do registo da marca registada pela recorrida, alegando essencialmente que a marca ora em crise é susceptível de confundir o consumidor por imitar a sua marca previamente registada.

**Tribunal da Propriedade Intelectual****1.º Juízo**Rua Marquês da Fronteira - Palácio da Justiça
1098-001 Lisboa

Telef: 213846400 Fax: 211373576 Mail: tribunal.p.intelectual@tribunais.org.pt

Proc. nº 257/18.0YHLSB

Ora, a “*marca* é um sinal distintivo de produtos ou serviços, visando individualizá-los no mercado, perante o consumidor e em relação aos demais, com os propósitos de assegurar e potenciar a clientela, simultaneamente protegendo o consumidor do risco de confusão ou associação com marcas concorrentes” (Ac. do STJ de 11/01/2011, proc. 627/06.7TBAMT.P1, em www.dgsi.pt, e Ferrer Correia - *Lições de Direito Comercial*, vol. I, p. 253. A sua função essencial é a distintiva, ou seja, a marca distingue e garante que os produtos ou serviços se reportam a uma pessoa que assume pelos mesmos o ónus de uso não enganoso, nessa medida cumprindo uma função de garantia de qualidade dos produtos e serviços, por referência a uma origem não enganosa e podendo, ainda, contribuir para a promoção dos produtos ou serviços que assinala (cf. Luís Couto Gonçalves - *Direito das Marcas*, pp. 17 – 30).

A composição das marcas é tendencialmente livre, limitada apenas por algumas restrições impostas por lei ou pelos princípios da eficácia distintiva da verdade, novidade, independência e licitude (artigos 238.º e 239.º do CPI).

A recorrente vem defender que a marca ora em crise é susceptível de confundir o consumidor, face à sua marca anteriormente registada.

Ora, nos termos do art. 19º,1, do Regulamento (UE) 2017/1001 DO PARLAMENTO EUROPEU E DO CONSELHO de 14 de Junho de 2017, sobre a Marca da União Europeia (Regulamento da Marca da UE), a marca da UE enquanto objecto de propriedade é considerada, na sua totalidade e para o conjunto do território da União, como uma marca nacional registada no Estado Membro. Conferindo ao seu titular, de acordo com o art. 9º, 1 e 2, um direito exclusivo e habilitando-o a proibir que terceiros, sem o seu consentimento, façam uso, no decurso de operações comerciais, de qualquer sinal em relação aos produtos ou serviços caso o sinal seja:

- a) Idêntico à marca da UE e seja utilizado para produtos ou serviços idênticos àqueles para os quais a marca da UE foi registada;
- b) Idêntico ou semelhante à marca da UE e seja utilizado para produtos ou serviços idênticos ou afins àqueles para os quais a marca da UE foi registada, se existir risco de confusão no

**Tribunal da Propriedade Intelectual****1.º Juízo**

Rua Marquês da Fronteira - Palácio da Justiça
1098-001 Lisboa

Telef: 213846400 Fax: 211373576 Mail: tribunal.p.intelectual@tribunais.org.pt

Proc. nº 257/18.0YHLSB

espírito do público; o risco de confusão compreende o risco de associação entre o sinal e a marca;

- c) Idêntico ou semelhante à marca da UE, independentemente de ser utilizado para produtos ou serviços idênticos, ou afins àqueles para os quais a marca da UE foi registada, sempre que esta última goze de prestígio na União e que a utilização injustificada do sinal tire indevidamente partido do carácter distintivo ou do prestígio da marca da UE ou lhe cause prejuízo.

Por seu turno, estipula no artigo 245.º, 1, do CPI que “a marca registada considera-se imitada ou usurpada por outra, no todo ou em parte, quando, cumulativamente:

- a) A marca registada tiver prioridade;
- b) Sejam ambas destinadas a assinalar produtos ou serviços idênticos ou afins;
- c) Tenham tal semelhança gráfica, figurativa, fonética ou outra que induza facilmente o consumidor em erro ou confusão, ou que compreenda um risco de associação com marca anteriormente registada, de forma que o consumidor não as possa distinguir senão depois do exame atento ou confronto”.

O primeiro requisito prende-se com dados objetivos, ou seja, a data em que foi concedido o registo, tendo porém de se considerar a prioridade resultante do pedido. O segundo, refere-se à identidade dos tipos de produtos ou serviços em causa, face à sua utilidade e fim ou ainda à sua origem, não sendo naturalmente suficiente que estes se integrem na mesma classe, antes que se destinem a assinalar produtos ou serviços idênticos.

No caso dos autos, não restam dúvidas quer da prioridade do registo da marca da titularidade da recorrente, nem que os produtos, para a classe 30, são similares e afins, conforme decorre claramente dos factos provados.

Com efeito, a grande questão dos autos é apurar se existe confundibilidade entre as marcas.

Vejamos então se se verifica o terceiro requisito supra referido.

Conforme resulta do preceituado no artigo 245.º n.º 1, alínea c), do CPI, é relevante a imitação de sinais que for susceptível de induzir o consumidor em erro ou confusão ou que crie o risco de associação com a marca registada.

**Tribunal da Propriedade Intelectual****1.º Juízo**Rua Marquês da Fronteira - Palácio da Justiça
1098-001 Lisboa

Telef: 213846400 Fax: 211373576 Mail: tribunal.p.intelectual@tribunais.org.pt

Proc. nº 257/18.OYHLSB

O juízo avaliativo da semelhança entre duas marcas pressupõe um processo de comparação das marcas que deve ser feito “por intuição sintética e não por dissecação analítica”, apreciando-se a imitação “pela semelhança que resulta do conjunto dos elementos que constituem a marca, e não pelas diferenças que poderiam oferecer os diversos pormenores considerando isolados e separadamente” (Carlos Olavo, *Propriedade Industrial, Sinais Distintivos do Comércio, Concorrência Desleal*, 2.ª ed., Almedina, 2005, p.102).

Como refere o Tribunal de Justiça da União Europeia (TJUE), no Acórdão proferido em 11-11-1997, no processo C-251/95 (SABEL BV / Puma AG, Rudolf Dassler Sport), no que tange à semelhança visual, auditiva ou conceptual dos sinais em causa, a apreciação global deve basear-se na impressão de conjunto produzida pelos mesmos, atendendo, nomeadamente, aos seus elementos distintivos e dominantes.

Tratando-se de *sinais mistos* (em que coexistem elementos nominativos e gráficos) e/ou *complexos* (compostos por mais de um elemento nominativo), importa ainda acrescentar, citando Ferrer Correia, que “as marcas mistas e as marcas complexas deverão ser consideradas globalmente, como sinais distintivos de natureza unitária, mas incidindo a averiguação da novidade sobre o elemento ou elementos *prevalentes* – sobre os elementos que se afigurem mais idóneos a perdurar na memória do público (não deverão tomar-se em linha de conta, portanto, os elementos que desempenhem função acessória, de mero pormenor). Uma marca mista ou complexa não será nova quando o seu núcleo se confunda com marca mais antiga” (A. Ferrer Correia, *Lições de Direito Comercial*, Coimbra, 1973, vol. I, pp.331-332).

Para efeitos desta apreciação global deve atender-se ao consumidor médio da categoria de produtos em causa que esteja normalmente informado e razoavelmente atento e advertido (neste sentido, cf. o Acórdão proferido em 22-06-1999, Lloyd Schuhfabrik Meyer & Co. GmbH / Klijsen Handel BV., no Processo C-342/97, n.º 26).

Deve ainda considerar-se que o zelo e ponderação que este emprega no acto de aquisição dos produtos aumentam com o grau de conhecimento acerca do tipo de produto, minimizando, deste modo, o risco de confusão entre os respectivos sinais.

Encontrando-se a marca registanda vocacionada para assinalar o mesmo tipo de produtos que a marca da recorrente, resta apurar se há ou não semelhanças entre ambas.

**Tribunal da Propriedade Intelectual****1.º Juízo**

Rua Marquês da Fronteira - Palácio da Justiça
1098-001 Lisboa

Telef: 213846400 Fax: 211373576 Mail: tribunal.p.intelectual@tribunais.org.pt

Proc. nº 257/18.0YHLSB

No que concerne à semelhança entre marcas, a lei não define este conceito, somente indicando os critérios para determinar a sua existência, cabendo ao intérprete e aplicador da lei, designadamente à jurisprudência, a tarefa de decidir, caso a caso e à luz desses critérios, sobre a sua verificação e consequente relevância para efeitos de recusa de registo.

Convém, por isso, relembrar alguns princípios ou regras que se vêm firmando quer na doutrina, quer, especialmente na jurisprudência, no âmbito desta específica actividade hermenêutica.

“É matéria de facto saber se existe ou não semelhança e é matéria de direito apurar quer da existência ou não de imitação em face das semelhanças ou dissemelhanças fixadas pelas instâncias, quer se a imitação assenta numa semelhança capaz de determinar erro ou confusão; — o juízo comparativo deve ser objectivo, apurando-se se existe risco de confusão tomando em conta o consumidor ou utilizador final medianamente atento;

— para a formulação desse juízo relevam menos as dissemelhanças que ofereçam os diversos pormenores isoladamente do que a semelhança que resulta do conjunto dos elementos componentes, devendo ainda tomar-se em conta a interligação entre os produtos e serviços, por um lado, e, por outro, os sinais que os diferenciam.

Isto é, esse confronto não demanda, da parte do consumidor, especiais qualidades de perspicácia, subtilidade ou atenção, já que, no frenético universo do consumo, o padrão é o consumidor médio, razoavelmente informado, mas não particularmente atento às especificidades próprias das marcas.

Daí que, no juízo a fazer acerca da imitação, se deva ter em conta uma impressão de conjunto e não de pormenor das marcas ou produtos, sendo relevantes os elementos que essencialmente, as distinguem por serem os dominantes.

É assim o critério do consumidor médio, o relevante, para diante dos elementos gráficos, fonéticos ou figurativos (sobretudo nas marcas mistas) de certo produto de uma marca, poder ou não, ter a percepção de que pode confundir essa com aquela outra, ou associá-la a uma já existente, não sendo de exigir que, se tivesse a possibilitar de as confrontar, logo as suas dúvidas pudessem ser dissipadas” — cf. Ac. do STJ de 15.02.2000, CJSTJ 2000, I, pág. 97.

**Tribunal da Propriedade Intelectual****1.º Juízo**Rua Marquês da Fronteira - Palácio da Justiça
1098-001 Lisboa

Telef: 213846400 Fax: 211373576 Mail: tribunal.p.intelectual@tribunais.org.pt

Proc. nº 257/18.0YHLSB

Por outras palavras, o consumidor em causa não é um consumidor concreto, mas um consumidor abstracto, não de todo e qualquer produto ou serviço, mas sim daquele a que a marca se destina. O critério de confundibilidade a ter em conta será, portanto, colocado na perspectiva do consumidor médio dos produtos ou serviços em questão, tomando em conta o estrato ou estratos populacionais a que primordialmente são destinados.

Haverá, aliás, que atender à espécie de marca de que se trata. Assim, nas marcas nominativas, deverá proceder-se a um confronto sobre os aspectos gráficos e fonético — cf. ac. do STJ de 30.01.2001, CJSTJ 2001, I, pág. 89 —, e nas mistas atender ainda aos figurativos, tudo no seu conjunto, salientando aquilo que chama mais a atenção ao referido consumidor, aquilo que mais (facilmente) retém na memória.

Quanto ao risco de associação, Coutinho de Abreu, B.F.D.U.C., vol. LXXIII, 1997, pág. 145, em estudo sobre as Marcas escreve:

«(...) o risco de confusão deve ser entendido em sentido lato, de modo a abarcar tanto o risco de confusão em sentido estrito ou próprio como risco de associação.

Verifica-se o primeiro quando os consumidores podem ser induzidos a tomar uma marca por outra e, conseqüentemente, um produto por outro (os consumidores crêem erroneamente tratar-se da mesma marca e produto).

Verifica-se o segundo quando os consumidores, distinguindo embora os sinais, ligam um ao outro e, em consequência, um produto ao outro (crêem erroneamente tratar-se de marcas e produtos imputáveis a sujeitos com relação de coligação ou licença, ou tratar-se de marcas comunicando análogas qualidades dos produtos)».

Na feliz afirmação de Kohler, citado no acórdão do STJ de 03.11.1981, BMJ 311º-402, é por intuição sintética e não por dissecação analítica que deve proceder-se à comparação.

Idêntico entendimento é expresso por Pinto Coelho, nas suas "Lições de Direito Comercial", quando escreve: «Sempre que a marca, no seu conjunto, forma uma semelhança tal com outra que possa determinar a confusão entre as duas, deve considerar-se a marca como imitada; deve olhar-se, insiste-se, à semelhança do conjunto e não à natureza das dissemelhanças ou ao grau das diferenças que as separam.

**Tribunal da Propriedade Intelectual****1.º Juízo**

Rua Marquês da Fronteira - Palácio da Justiça
1098-001 Lisboa

Telef: 213846400 Fax: 211373576 Mail: tribunal.p.intelectual@tribunais.org.pt

Proc. nº 257/18.0YHLSB

É preciso considerar-se - refere ainda o mesmo autor - que o público geralmente não está a pensar na imitação, na existência ou inexistência de imitação. Liga um produto, que lhe agradou, a certa marca, de que conserva uma ideia mais ou menos precisa. E deve evitar-se que outro comerciante adopte uma marca que, ao olhar distraído do público possa apresentar-se como sendo a que ele busca».

Como é sublinhado por Ferrer Correia, existirá imitação quando «tendo-se à vista apenas a marca a constituir, se deva concluir que ela é susceptível de ser tomada por outra de que se tenha conhecimento», Lições de Direito Comercial, vol. I, 1965, pág. 347.

Como vem afirmado no ac. do STJ de 25.03.2004, processo n.º 03B3971, disponível in www.dgsi.pt, trazendo à colação a lição de Paul Roubier, a comparação entre duas marcas deve ser feita tendo em conta que o comprador, quando compra um produto marcado com um sinal semelhante a outro que já conhecia, não tem simultaneamente as marcas sob os olhos para as comparar.

Compra o produto por se ter convencido de que a marca que o assinala é aquela que retinha na memória. Por isso, também o Juiz não deve colocar uma das marcas ao lado da outra para proceder a um exame simultâneo das duas; o que deve fazer é examiná-las sucessivamente, de maneira a perguntar-se se a impressão deixada pela primeira é semelhante à da segunda, colocando-se em posição semelhante à do consumidor, que, por não ter as duas marcas ao mesmo tempo diante dos olhos, não pode fazer um exame comparativo, tendo de decidir com o auxílio da sua memória.

Como é sublinhado por Ferrer Correia, existirá imitação quando «tendo-se à vista apenas a marca a constituir, se deva concluir que ela é susceptível de ser tomada por outra de que se tenha conhecimento», Lições de Direito Comercial, vol. I, 1965, pág. 347.

No caso em apreço, verifica-se que o sinal da recorrente é verbal e da recorrida é misto. Assim, o que releva para se aferir da existência ou não da confundibilidade serão

Todos os elementos que os compõem, ou seja, tanto os elementos gráficos e figurativos, como os fonéticos.

O elemento verbal da recorrente é “GOMINOLAS” e o da recorrida é “GOMALINA”.

**Tribunal da Propriedade Intelectual****1.º Juízo**

Rua Marquês da Fronteira - Palácio da Justiça

1098-001 Lisboa

Telef: 213846400 Fax: 211373576 Mail: tribunal.p.intelectual@tribunais.org.pt

Proc. nº 257/18.0YHLSB

Decompondo cada uma das palavras em duas partes, temos que a primeira parte de cada

uma das marcas é: GOMI e GOMA e a segunda parte, respectivamente, é : NOLAS e LINA.

Obviamente que existe divergência, mas esta é de tal modo ténue, que facilmente, qualquer pessoa, ou por dislexia ou por facilmente fazer um trocadilho, toma uma marca pela outra.

Mas, figurativamente são diferentes, pois a marca da recorrente é verbal e da recorrida mista.

Contudo, os elementos verbais “Gominolas” e “Gomalina” são os que mais sobressaem, e o elemento desenhístico fica totalmente diluído pelo elemento verbal, pois este é o elemento chamativo para o produto em causa – GOMAS.

Neste tipo de produtos, o elemento destacado e que ficará na memória do consumidor, que geralmente até são crianças, é o elemento verbal e fonético e não qualquer um dos outros.

O que os miúdos pensarão é na palavra GOMAS, e dificilmente conseguirão distinguir uma marca da outra, já que em ambas a associação imediata é apenas a palavra GOMAS, sendo que facilmente trocarão uma marca pela outra atento o cerne, o foco da palavra, a qual os levará apenas a associar, indiferenciadamente, qualquer das marcas a GOMAS. Por isso, entendo que os elementos gráficos e desenhísticos que compõem a marca da recorrida, são totalmente irrelevantes para a distinguir da marca prioritária, pois é o elemento verbal o que sobressai e ressalta nas marcas em apreço.

Ao se admitir o registo da marca da recorrida, correr-se-ia o risco de que o consumidor deste tipo de produtos –GOMAS– viesse a, facilmente, confundir ambas as marcas.

Em suma, visualmente, e lendo as marcas com os nome completos, os elementos verbais e desenhísticos contidos na marca da recorrida não são suficiente para afastar a confundibilidade do consumidor médio, que não tendo ambas as marcas lado a lado, poderá facilmente confundir ambas, tomando uma marca pela outra.

Por outro lado, não há qualquer destringência conceptual nas marcas em causa e mesmo foneticamente, embora haja alguma divergência, conforme supra referido, a mesma não é suficiente para afastar o risco de confusão.

**Tribunal da Propriedade Intelectual****1.º Juízo**

Rua Marquês da Fronteira - Palácio da Justiça
1098-001 Lisboa

Telef: 213846400 Fax: 211373576 Mail: tribunal.p.intelectual@tribunais.org.pt

Proc. nº 257/18.0YHLSB

Concluindo, numa apreciação global das marcas, a impressão de conjunto, produzida pelos seus elementos distintivos e dominantes, é a de que se trata de marcas muito semelhantes existindo um elevado risco de confusão, razão pela qual se conclui pela existência de imitação.

Da concorrência desleal

Dispõe o artigo 239.º, n.º 1, alínea e), do CPI, que constitui fundamento de recusa do registo de marca “o reconhecimento de que o requerente pretende fazer concorrência desleal, ou de que esta é possível independentemente da sua intenção”.

Por seu turno, o artigo 317.º, n.º 1 do mesmo diploma estabelece que “constitui concorrência desleal todo o acto de concorrência contrário às normas e usos honestos de qualquer ramo de actividade económica”, nomeadamente, “os actos susceptíveis de criar confusão com a empresa, o estabelecimento, os produtos ou os serviços dos concorrentes, qualquer que seja o meio empregue” [n.º 1, alínea a)].

Carlos Olavo, op. cit., p.252, diz-nos que “constituem concorrência desleal os actos repudiados pela consciência normal dos comerciantes como contrários aos usos honestos do comércio, que sejam susceptíveis de causar prejuízo à empresa de um competidor pela usurpação, ainda que parcial, da sua clientela”.

De acordo com a norma do citado artigo 317.º, do CPI, a concorrência desleal pressupõe a verificação cumulativa dos seguintes requisitos:

- que haja um acto de concorrência;
- que esse acto seja contrário às normas e usos honestos;
- e de qualquer ramo da actividade económica.

A concorrência existe quando o consumidor é induzido a atribuir os produtos ao mesmo produtor (estabelecimento ou sociedade) ou a pensar que existem relações comerciais, económicas ou de organização entre as empresas que produzem ou comercializam os produtos. O consumidor atribui a origem dos produtos ou serviços a uma organização comum, pensando tratar-se da mesma e atribui os produtos à mesma origem, conforme se assinalou supra. – Neste sentido ver, Américo da Silva Carvalho, *Marca Comunitária*, Coimbra Editora, pág. 82 e segs.

**Tribunal da Propriedade Intelectual****1.º Juízo**Rua Marquês da Fronteira - Palácio da Justiça
1098-001 Lisboa

Telef: 213846400 Fax: 211373576 Mail: tribunal.p.intelectual@tribunais.org.pt

Proc. nº 257/18.0YHLSB

Assim, e face à conclusão supra enunciada de que existe risco de confundibilidade entre os dois sinais pela semelhança fonética, verbal e conceptual, é forçoso concluir que o registo da marca da recorrida seria susceptível de levar à prática de actos de concorrência desleal, ainda que não intencional.

Atento o exposto, a pretensão da recorrente deve proceder, devendo revogar-se o



despacho do INPI que concedeu o registo da marca nacional nº 591707 *Gomalina*, negando-se, assim, protecção a esta marca.

**

IV - Decisão

Por todo o exposto, julgo procedente o recurso interposto por “Midel, SA.” e em consequência revogo o despacho recorrido que concedeu o registo da marca nacional



nº591707 *Gomalina*, negando protecção jurídica a esta marca.

Custas pela recorrida — artigo 527.º, nº 1 e nº 2, do Código de Processo Civil.

Registe e notifique.

Valor da causa: €30.000,01 — artigo 303.º, n.º 1 e 306.º, nº1 e nº2, do CPC.

Após trânsito, comunique ao INPI, remetendo cópia da sentença.

Lisboa, 20 de Fevereiro de 2019

(Documento elaborado em processador de texto e revisto pela signatária, com aposição de assinatura electrónica)

Cópia da sentença do Tribunal da Propriedade Intelectual - 1.º Juízo, proferido no processo de registo de marca nacional n.º 592370, que julga a ação improcedente e mantém a recusa do registo.

Assinado eletronicamente. Esta assinatura substitui a assinatura autógrafa.
Dr(a). Luis Manuel Chaves da Fonseca Ferrão

**Tribunal da Propriedade Intelectual****1.º Juízo**Rua Marquês da Fronteira - Palácio da Justiça
1098-001 Lisboa

Telef: 213846400 Fax: 211373576 Mail: tribunal.p.intelectual@tribunais.org.pt

Proc. n.º 234/18.1YHLSB

Recurso de Propriedade Industrial

356255

CONCLUSÃO - 04-02-2019*(Termo eletrónico elaborado por Escrivão de Direito Célia Maria Catarino)*

=CLS=

SENTENÇA**I – Relatório**

Eurovegetal – Fertilizantes Orgânicos e Biológicos, Lda., pessoa colectiva n.º 504811797 com sede na Zona Industrial de Figueiró dos Vinhos (adiante também designada 'recorrente') veio, ao abrigo do disposto no artigo 39.º e seguintes do Código da Propriedade Industrial (CPI), interpor recurso da decisão do Instituto Nacional da Propriedade Industrial (INPI) que recusou o registo da marca nacional n.º 592370 **EUROVEGETAL** para assinalar "*Substratos de plantas; substratos para a cultura fora do solo [agricultura]; substratos destinados à agricultura, horticultura e silvicultura*" na classe 1, pedindo que seja revogado o despacho do INPI de 20.06.2018, publicado no Boletim da Propriedade Industrial (BPI) de 26.06.2018, e concedido o mencionado registo.

Alegou, em síntese, que inexistem semelhanças susceptíveis de induzir o consumidor em erro ou confusão entre o sinal registando e a marca nacional n.º 564293 **FERTIVEG**, registada com anterioridade por **Ecoveg Chemical Europe – Ciências Nutricionais e Biológicas, S.A.**, pessoa colectiva n.º 505170132 com sede na Estrada Municipal 502, Pau Queimado, 2870-705 Montijo (adiante também designada 'recorrida') para assinalar designadamente '*fertilizantes, químicos e adubos para a agricultura*' na mesma classe 1, ou afinidade entre os serviços respectivamente assinalados, pelo que não deveria o correspondente registo ter sido recusado com base em tal marca prioritária, considerada obstativa, contrariamente

**Tribunal da Propriedade Intelectual****1.º Juízo**Rua Marquês da Fronteira - Palácio da Justiça
1098-001 Lisboa

Telef: 213846400 Fax: 211373576 Mail: tribunal.p.intelectual@tribunais.org.pt

Proc. nº 234/18.1YHLSB

ao entendimento sufragado no despacho recorrido, tão pouco se verificando concorrência desleal, uma vez que se não trata de produtos concorrentes.

Cumprido o artigo 43º do CPI, o INPI remeteu, a título devolutivo, o processo administrativo.

Citada a parte contrária, nos termos e para os efeitos do artigo 44º do CPI, respondeu em apoio do despacho recorrido.

II - Saneador

O tribunal é competente e o processo o próprio, não havendo nulidades que o invalidem na totalidade.

As partes têm personalidade e capacidade judiciárias e são legítimas, estando regularmente patrocinadas.

Não existem outras exceções ou questões prévias que obstem ao conhecimento do mérito da causa e de que cumpra conhecer.

III – Fundamentação

Resultam provados os seguintes factos, com interesse para a decisão da causa:

1. A recorrida é titular do registo de marca nacional (verbal) nº 564293 **FERTIVEG**, solicitado em 29.04.2016 e concedido em 3.11.2016 para assinalar '*produtos químicos para a agricultura com exceção dos fungicidas, herbicidas, inseticidas e parasiticidas; produtos químicos para uso na indústria agroquímica sem ser fungicidas, eliminadores de ervas daninhas, herbicidas, inseticidas, parasiticidas; produtos químicos orgânicos para a indústria; fertilizantes e químicos para uso na agricultura, horticultura e silvicultura; produtos químicos destinados à agricultura; adubos para a agricultura*' na classe 1 da Classificação de Nice;
2. Em 27.11.2017, a recorrente requereu junto do INPI o registo da marca nacional (verbal) nº 592370 **FERTIVEGETAL**, para assinalar "*Substratos de*

**Tribunal da Propriedade Intelectual****1.º Juízo**Rua Marquês da Fronteira - Palácio da Justiça
1098-001 Lisboa

Telef: 213846400 Fax: 211373576 Mail: tribunal.p.intelectual@tribunais.org.pt

Proc. nº 234/18.1YHLSB

plantas; substratos para a cultura fora do solo [agricultura]; substratos destinados à agricultura, horticultura e silvicultura” na classe 1 da Classificação de Nice, nos termos constantes de fls. 17-17v dos autos, que se dão por reproduzidos.

3. Em 26.02.2018, a recorrida apresentou junto do INPI reclamação contra o mencionado pedido de registo de marca (ponto 2 do presente enunciado de factos), com fundamento em imitação da sua mencionada marca nacional (ponto 1 do presente enunciado de factos) e concorrência desleal, nos termos constantes de fls. 22-29 dos autos, que aqui se dão por reproduzidos.
4. Em 10.04.2018, a recorrente respondeu junto do INPI à reclamação da recorrida, nos termos constantes de fls. 30-33 dos autos, que se dão por reproduzidos.
5. Por decisão de 20.06.2018, publicada no BPI de 26.06.2018, o INPI recusou o referido pedido de registo de marca nacional nº 592370 **FERTIVEGETAL** com fundamento em imitação da referida marca registada da recorrida (ponto 1 do presente enunciado de factos) e possibilidade de concorrência desleal, nos termos constantes de fls. 18-19v dos autos, que aqui se dão por reproduzidos.

*

A questão que importa analisar é a de saber se a supra mencionada marca **FERTIVEG** da recorrida, registada com anterioridade para assinalar designadamente ‘*fertilizantes, químicos e adubos para a agricultura*’ na classe 1, obsta ao registo da marca nacional **FERTIVEG**, solicitado pela recorrente para assinalar “*Substratos de plantas; substratos para a cultura fora do solo [agricultura]; substratos destinados à agricultura, horticultura e silvicultura*” na mesma classe 1 da Classificação de Nice, como entendeu o INPI, ou se inexistente afinidade entre os produtos e semelhanças suficientes entre os sinais em confronto, susceptíveis de induzir o consumidor em erro ou confusão, não podendo assim falar-se de imitação

**Tribunal da Propriedade Intelectual****1.º Juízo**Rua Marquês da Fronteira - Palácio da Justiça
1098-001 Lisboa

Telef: 213846400 Fax: 211373576 Mail: tribunal.p.intelectual@tribunais.org.pt

Proc. nº 234/18.1YHLSB

ou reprodução obstativa do solicitado registo, ou de concorrência desleal, como pretende a recorrente.

Nos termos do artigo 239.º, nº 1, alíneas a) e e) do CPI, constituem fundamento de recusa do registo de marca:

- a) *“A reprodução ou imitação, no todo ou em parte, de marca anteriormente registada por outrem para produtos ou serviços idênticos ou afins, que possa induzir o consumidor em erro ou confusão, ou que compreenda o risco de associação com a marca registada”;*
- e) *“O reconhecimento de que o requerente pretende fazer concorrência desleal ou de que esta é possível independentemente da sua intenção”.*

E o que seja considerado imitação de marca vem definido no artigo 245.º nº 1 do CPI nos seguintes termos:

*“A marca registada considera-se imitada ou usurpada por outra, no todo ou em parte, quando, **cumulativamente**:*

- a) *A marca registada tiver prioridade;*
- b) *Sejam ambas destinadas a assinalar produtos ou serviços idênticos ou afins;*
- c) *Tenham tal semelhança gráfica, figurativa, fonética ou outra que induza facilmente o consumidor em erro ou confusão, ou que compreenda o risco de associação com marca anteriormente registada, de forma que o consumidor não as possa distinguir senão depois de exame atento ou confronto.” [ênfase aditada]*

Não há dúvidas quanto à anterioridade do registo da marca nacional nº 564293 **FERTIVEG**, requerido em 29.04.2016, relativamente ao pedido de registo de marca nacional nº 592370 **FERTIVEGETAL**, apresentado em 27.11.2017.

**Tribunal da Propriedade Intelectual****1.º Juízo**Rua Marquês da Fronteira - Palácio da Justiça
1098-001 Lisboa

Telef: 213846400 Fax: 211373576 Mail: tribunal.p.intelectual@tribunais.org.pt

Proc. nº 234/18.1YHLSB

Entre *‘produtos químicos para a agricultura com exceção dos fungicidas, herbicidas, inseticidas e parasiticidas; produtos químicos para uso na indústria agroquímica sem ser fungicidas, eliminadores de ervas daninhas, herbicidas, inseticidas, parasiticidas; produtos químicos orgânicos para a indústria; fertilizantes e químicos para uso na agricultura, horticultura e silvicultura; produtos químicos destinados à agricultura; adubos para a agricultura’*, assinalados pela marca prioritária na classe 1, e *“Substratos de plantas; substratos para a cultura fora do solo [agricultura]; substratos destinados à agricultura, horticultura e silvicultura”*, assinalados pela marca registanda na mesma classe, existe manifesta e acentuada afinidade, já que se trata em ambos casos de produtos para uso na agricultura, destinados promover, facilitar ou acelerar o crescimento das plantas, que se completam e nessa medida partilham o mesmo público-alvo e canais de distribuição, podendo ser adquiridos nos mesmos postos de venda de fertilizantes, adubos, substratos e outros compostos para uso agrícola.

Resta averiguar se se verifica o terceiro requisito da imitação nos termos do citado artigo 245º do CPI, ou seja, semelhança gráfica, figurativa, fonética ou outra capaz de induzir facilmente o consumidor em erro ou confusão, ou que compreenda o risco de associação com marca anteriormente registada, de forma que o consumidor não as possa distinguir senão depois de exame atento ou confronto. Vejamos:

Marca prioritária	Marca registanda
FERTIVEG	FERTIVEGETAL

Constata-se que ambos os sinais são verbais constituídos por um só vocábulo, e que o sinal prioritário **FERTIVEG** se encontra inteiramente reproduzido no sinal registando, que apenas dele difere pelo aditamento das letras ‘ETAL’ ao dito sinal: **FERTIVEGETAL**.

**Tribunal da Propriedade Intelectual****1.º Juízo**Rua Marquês da Fronteira - Palácio da Justiça
1098-001 Lisboa

Telef: 213846400 Fax: 211373576 Mail: tribunal.p.intelectual@tribunais.org.pt

Proc. nº 234/18.1YHLSB

Graficamente, a semelhança é acentuada pelo facto de todas as letras do sinal verbal prioritário se encontrarem reproduzidas, pela mesma ordem, no sinal registando, do qual constituem as primeiras seis das 10 letras que o compõem.

Esta semelhança gráfica reflecte-se na correspondente pronúncia: 'fér-ti-veg' vs. 'fér-ti-ve-je-tal', em que as duas primeiras sílabas são foneticamente idênticas e a terceira semelhante, só diferindo no final do vocábulo.

Conceptualmente, são idênticos, pois ambos remetem por extenso ou de maneira abreviada para o conceito de fertilizante vegetal, pela aglutinação dos vocábulos '**fertilizante**' e '**veg[etal]**'.

Assim, atenta a manifesta afinidade dos produtos, não são as poucas letras acrescentadas à parte final do sinal registando suficientes para dissiparem as semelhanças dos respectivos elementos característicos, em particular gráficas, fonéticas e conceptuais, as quais são susceptíveis de induzirem facilmente o consumidor em erro ou confusão, ou associação com o sinal registado, não dispensando a respectiva destrição exame atento ou confronto.

Tem-se, assim, por verificado o requisito da semelhança entre os sinais em confronto, integrante do conceito de imitação tal com definido no artigo 245.º do CPI, susceptível de induzir em erro ou confusão o consumidor, ou gerar risco de associação com a marca registada da recorrida, invocado em sede de reclamação junto do INPI, e sufragado pelo despacho recorrido.

Havendo imitação, não se pode excluir a possibilidade de, com base na marca registanda, se criar confusão com os produtos, empresa ou estabelecimento da recorrente, independentemente da intenção da recorrida, pelo que também procede

**Tribunal da Propriedade Intelectual****1.º Juízo**Rua Marquês da Fronteira - Palácio da Justiça
1098-001 Lisboa

Telef: 213846400 Fax: 211373576 Mail: tribunal.p.intelectual@tribunais.org.pt

Proc. nº 234/18.1YHLSB

o motivo de recusa do registo com fundamento na possibilidade de concorrência desleal, nos termos dos artigos 317.º, nº 1, al. a) e 239.º, nº 1, al. e) do CPI, aliás não minimamente demonstrada.

Quanto ao argumento segundo o qual a recorrente há já 18 anos usa o termo FERTIVEG no mercado dos substratos e suportes de cultura para plantas, não releva para efeitos de aferir da invocada imitação de marca registada, já que o que está em causa é a existência ou não de risco de confusão em função das semelhanças entre os sinais, tal como peticionados, e não do uso dos mesmos no mercado ou duração deste.

Por conseguinte, existindo imitação de marca registada, nos termos do artigo 239.º nº 1, al. a) do CPI, e possibilidade de concorrência desleal, nos termos da al. e) do mesmo normativo, procede a recusa de registo da marca registanda, com tais fundamentos.

IV – Decisão

Pelo exposto, e nos termos das disposições citadas, nega-se provimento ao recurso interposto por **Eurovegetal – Fertilizantes Orgânicos e Biológicos, Lda.** e, em consequência, mantem-se a decisão do INPI de 20.06.2018, publicada no BPI de 26.06.2018, que recusou o registo da marca nacional nº 592370 FERTIVEGETAL.

Custas pela recorrente (artigo 527.º, nº 1 do CPC).

Valor da causa: 30.000,01 Euros (artigo 303.º, nº 1, do CPC).

Registe e notifique.



Tribunal da Propriedade Intelectual

1º Juízo

Rua Marquês da Fronteira - Palácio da Justiça
1098-001 Lisboa

Telef: 213846400 Fax: 211373576 Mail: tribunal.p.intelectual@tribunais.org.pt

Proc. nº 234/18.1YHLSB

Após trânsito da sentença e com cópia da mesma devolva-se o processo ao INPI e cumpra-se o artigo 35º, nº 3, aplicável nos termos do artigo 47º, do CPI.

Lisboa, 4.02.2019

Cópia da sentença do Tribunal da Propriedade Intelectual - 2.º Juízo, proferido no processo de registo de logótipo n.º 44158, que julga a ação improcedente e mantém a recusa do registo.

Assinado eletronicamente. Esta assinatura substitui a assinatura autógrafa.
Dr(a). Eleonora Viegas

**Tribunal da Propriedade Intelectual****2.º Juízo**Rua Marquês da Fronteira - Palácio da Justiça
1098-001 Lisboa

Telef: 213846400 Fax: 211373576 Mail: tribunal.p.intelectual@tribunais.org.pt

Proc. n.º 282/18.1YHLSB

Recurso de Propriedade Industrial

356844

CONCLUSÃO - 11-02-2019*(Termo eletrónico elaborado por Escrivão de Direito Célia Maria Catarino)*

=CLS=

I. Relatório

L [REDACTED], com domicílio na [REDACTED], veio recorrer do despacho de 14.05.2018 da Directora da Direcção de Marcas e Patentes do Instituto Nacional da

Propriedade Industrial que indeferiu o registo do logótipo n.º 44158 por si requerido em 7.02.2018.

Alega em síntese que é reconhecida desde sempre por ter uma loja de roupa denominada D'ORIGEM, de um estilo (*street wear*) diferente da dos produtos distinguidos com as marcas consideradas obstativas (que são confeccionadas pelos próprios, com características diferentes), destinados a um público diferente. Pelo que insusceptível de confusão, conclui, sendo as palavras D'ORIGEM ou ORIGEM de uso corrente e banal.

Cumprido o disposto no art. 40.º do Código da Propriedade Industrial, o Instituto Nacional da Propriedade Industrial remeteu aos autos o processo administrativo.

Citada, a titular do registo das marcas obstativas nada veio dizer.

*

II. Saneamento

O Tribunal é competente.

O processo é o próprio e não contém nulidades que invalidem todo o processado.

**Tribunal da Propriedade Intelectual****2.º Juízo**Rua Marquês da Fronteira - Palácio da Justiça
1098-001 Lisboa

Telef: 213846400 Fax: 211373576 Mail: tribunal.p.intelectual@tribunais.org.pt

Proc. n.º 282/18.1YHLSB

As partes têm personalidade e capacidade judiciárias e são dotadas de legitimidade.

Não existem outras excepções ou questões prévias que obstem ao conhecimento do mérito e de que cumpra conhecer.

*

III. Fundamentação**III.1. Os factos**

Mostram-se assentes, pelos documentos juntos aos autos, os seguintes factos com relevância para a decisão da causa:

1. Por despacho de 14.05.2018 da Directora da Direcção de Marcas e Patentes do Instituto Nacional da Propriedade Industrial foi recusado o registo do logótipo n.º 44158



requerido em 7.02.2018 por L [REDACTED], para o comércio a retalho de vestuário para adultos (CAE 47711) e de calçado e artigos de couro (CAE 47721);

2. Mostra-se registada desde 4.08.1995, titulada pela sociedade Origem Têxtil, Lda. a marca nacional n.º 303388 ORIGEM (sinal verbal), assinalando na classe 25 da classificação internacional de Nice, confecções e artigos de vestuário;

3. Esta sociedade é ainda titular do registo da marca da União Europeia n.º



15641814, requerido em 12.07.2016 e concedido em 14.11.2016, assinalando na classe 14, joalheria, bijutaria e relojoaria, na classe 18 bagagens, malas, carteiras e outras bolsas de transporte, guarda-chuvas e guarda-sóis e, na classe 25, calçado, chapelaria e vestuário;

**Tribunal da Propriedade Intelectual****2.º Juízo**Rua Marquês da Fronteira - Palácio da Justiça
1098-001 Lisboa

Telef: 213846400 Fax: 211373576 Mail: tribunal.p.intelectual@tribunais.org.pt

Proc. nº 282/18.1YHLSB

4. Bem como do registo da marca da União Europeia n.º 3537271 ORIGEM (sinal verbal), requerido em 29.10.2003 e concedido em 16.01.2006, assinalando na classe 25 calçado, chapelaria e vestuário.

*

III.2. O Direito

A questão a decidir neste recurso é se o logótipo n.º 44158 cujo registo foi recusado pelo despacho recorrido, é susceptível de induzir o consumidor em erro ou

confusão com as marcas ORIGEM e

A marca é um sinal distintivo dos produtos ou serviços comercializados por um empresário ou empresa e propostos ao consumidor, destinada a identificar a proveniência de um produto ou serviço.

A sua função essencial é a distintiva, ou seja, a marca distingue e garante que os produtos ou serviços se reportam a uma pessoa que assume pelos mesmos o ónus de uso não enganoso, nessa medida cumprindo uma função de garantia de qualidade dos produtos e serviços, por referência a uma origem não enganosa e podendo, ainda, contribuir para a promoção dos produtos ou serviços que assinala – neste sentido, Luís Couto Gonçalves, *in* Direito das Marcas, ps. 17 a 30.

Uma vez registada, a marca confere ao seu titular o direito de impedir a terceiros, sem o seu consentimento, de usar, no exercício de actividades económicas, qualquer sinal igual, ou semelhante, em produtos ou serviços idênticos ou afins daqueles para os quais a marca foi registada e que, em consequência da semelhança entre os sinais e da afinidade dos produtos ou serviços, possa causar um risco de confusão, ou associação, no espírito do consumidor. - art. 258.º.

Dispõe o art. 9.º do Regulamento sobre a marca da União Europeia (Regulamento (UE) 2017/1001 do Parlamento Europeu e do Conselho, de 14 de Junho de 2017, que

**Tribunal da Propriedade Intelectual****2.º Juízo**Rua Marquês da Fronteira - Palácio da Justiça
1098-001 Lisboa

Telef: 213846400 Fax: 211373576 Mail: tribunal.p.intelectual@tribunais.org.pt

Proc. nº 282/18.1YHLSB

estabelece regras e condições à escala da União Europeia (UE) para a concessão de uma marca da EU, codificando e substituindo o Regulamento (CE) n.º 207/2009 do Conselho e as suas sucessivas alterações):

1. O registo de uma marca da UE confere ao seu titular direitos exclusivos.

2. Sem prejuízo dos direitos dos titulares adquiridos antes da data de depósito ou da data de prioridade da marca da UE, o titular dessa marca da UE fica habilitado a proibir que terceiros, sem o seu consentimento, façam uso, no decurso de operações comerciais, de qualquer sinal em relação aos produtos ou serviços caso o sinal seja:

a) Idêntico à marca da UE e seja utilizado para produtos ou serviços idênticos àqueles para os quais a marca da UE foi registada;

b) Idêntico ou semelhante à marca da UE e seja utilizado para produtos ou serviços idênticos ou afins àqueles para os quais a marca da UE foi registada, se existir risco de confusão no espírito do público; o risco de confusão compreende o risco de associação entre o sinal e a marca;

O Regulamento equipara a marca da União Europeia, enquanto direito de propriedade, à marca nacional registada num Estado membro.

O logótipo pode ser constituído por um sinal ou conjunto de sinais susceptíveis de representação gráfica, nomeadamente por elementos nominativos, figurativos ou por uma combinação de ambos; devendo ser adequado a distinguir uma entidade que preste serviços ou comercialize produtos, podendo ser utilizado, nomeadamente, em estabelecimentos, anúncios, impressos ou correspondência (art. 304.º-A).

Nos termos do disposto artigo 304.º-I, n.º1, al. b) do Código da Propriedade Industrial constitui fundamento de recusa do registo do logótipo a *reprodução ou imitação, no todo ou em parte, de marca anteriormente registada por outrem para produtos ou serviços idênticos ou afins aos abrangidos no âmbito da actividade exercida pela entidade que se pretende distinguir, se for susceptível de induzir o consumidor em erro ou confusão ou se criar o risco de associação com a marca registada;*

No caso não restam dúvidas da prioridade dos registos das marcas, concedidos antes mesmo do pedido de registo de logótipo.



Tribunal da Propriedade Intelectual

2.º Juízo

Rua Marquês da Fronteira - Palácio da Justiça
1098-001 Lisboa

Telef: 213846400 Fax: 211373576 Mail: tribunal.p.intelectual@tribunais.org.pt

Proc. nº 282/18.1YHLSB

Quanto aos produtos assinalados pelas marcas e a actividade exercida pela requerente do registo do logótipo, existe manifesta semelhança no caso do vestuário e do calçado e afinidade no caso nomeadamente da bijuteria e chapelaria, bem como entre os artigos em couro da requerente do logótipo e as malas, bagagens e carteiras distinguidas pela marca

 **ORIGEM**

Quanto ao diferente “estilo” do vestuário concretamente comercializado, o argumento da recorrente não pode proceder. As marcas assinalam produtos e no caso da ORIGEM o seu registo foi concedido para assinalar vestuário. Qualquer que seja o género ou estilo de vestuário que em concreto comercialize, a titular do registo tem o direito de exclusivo daquela marca para assinalar vestuário - nada a impedindo de hoje distinguir vestuário clássico e num futuro próximo “street wear”.



Todos os sinais são compostos pelo elemento verbal, pela palavra ORIGEM. No caso do logótipo D’ORIGEM e quer neste caso quer no da marca mista com elementos desenhísticos, mas de forma clara ORIGEM ou D’ORIGEM.

Sendo certo que “origem” é uma palavra corrente na língua portuguesa, não o é para distinguir vestuário ou calçado, não podendo ser considerado genérico ou descritivo. O logótipo reproduz a marca ORIGEM, acrescentando-lhe o elemento D’, o que conceptualmente significa daORIGEM ou deORIGEM e acentua o risco de o consumidor ser induzido em erro ou confusão. Sendo D’ORIGEM, existe o risco de o consumidor associar as marcas ORIGEM

e  à entidade que distingue a sua actividade com o sinal



**Tribunal da Propriedade Intelectual****2.º Juízo**Rua Marquês da Fronteira - Palácio da Justiça
1098-001 Lisboa

Telef: 213846400 Fax: 211373576 Mail: tribunal.p.intelectual@tribunais.org.pt

Proc. nº 282/18.1YHLSB

atribuindo os produtos marcados ORIGEM à D'ORIGEM ou no mínimo a pensar que têm algum tipo de ligação.

O que nos termos do citado artigo 304.º-I, n.º1, al. b) do Código da Propriedade Industrial constitui fundamento de recusa do registo do logótipo, pelo que o despacho recorrido deve ser mantido.

*

IV. Decisão

Pelo exposto, tudo visto e ponderado, **julgo o presente recurso improcedente e mantenho o despacho** Directora da Direcção de Marcas e Patentes do Instituto Nacional da



Propriedade Industrial que indeferiu o registo do logótipo n.º 44158 .

Custas pela Recorrente (art. 527.º do CPC).

Valor da causa: €30.000,01 (artigo 303.º, n.º 1 do CPC).

Registe, notifique e, após trânsito, comunique ao Instituto Nacional da Propriedade Industrial.

Lisboa, 11.02.2019

(texto elaborado em computador e integralmente revisto pela signatária)

PATENTES DE INVENÇÃO

Patentes europeias vigentes em Portugal - FG4A

Processo	Início de vigência	Data do despacho	Nome do 1º requerente/titular	País resid.	Classificação principal	Observações
2563751	2011.04.26	2019.03.27	HONEYWELL INTERNATIONAL INC.	US	C07C 17/23 (2013.01)	ART. 82º DO C.P.I.:
2702146	2012.04.27	2019.03.27	DEPARTMENT OF VETERANS AFFAIRS	US	C12N 5/10 (2014.01)	ART. 82º DO C.P.I.:
2718530	2012.06.07	2019.03.27	SAINT-GOBAIN GLASS FRANCE	FR	E06B 3/663 (2014.01)	ART. 82º DO C.P.I.:
2723439	2012.06.20	2019.03.26	FERRING BV	NL	A61M 35/00 (2014.01)	ART. 82º DO C.P.I.:
2728367	2012.11.01	2019.03.27	ABB RESEARCH LTD.	CH	G01R 31/34 (2014.01)	ART. 82º DO C.P.I.:
2776595	2012.11.07	2019.03.26	OUTOTEC (FINLAND) OY	FI	C22B 3/06 (2014.01)	ART. 82º DO C.P.I.:
2852369	2013.05.21	2019.03.27	RHODIA POLIAMIDA E ESPECIALIDADES LTDA	BR	A61K 8/02 (2015.01)	ART. 82º DO C.P.I.:
2875123	2013.07.19	2019.03.26	GREENOVATION BIOTECH GMBH	DE	C12N 5/04 (2015.01)	ART. 82º DO C.P.I.:
2946206	2014.01.17	2019.03.27	DYAX CORP.	US	G01N 33/48 (2016.01)	ART. 82º DO C.P.I.:
2983399	2014.05.16	2019.03.27	HUAWEI DEVICE (DONGGUAN) CO., LTD.	CN	H04W 28/02 (2016.01)	ART. 82º DO C.P.I.:
3061367	2015.02.25	2019.03.26	HMY GROUP	FR	A47F 11/10 (2016.01)	ART. 82º DO C.P.I.:
3084281	2014.11.10	2019.03.27	STUCCHI S.P.A.	IT	F16L 37/23 (2016.01)	ART. 82º DO C.P.I.:
3114561	2015.03.09	2019.03.26	INTERNATIONAL BUSINESS MACHINES CORPORATION	US	G06F 9/44 (2016.01)	ART. 82º DO C.P.I.:
3136384	2015.04.16	2019.03.26	NTT DOCOMO, INC.	JP	G10L 19/06 (2017.01)	ART. 82º DO C.P.I.:
3154578	2014.06.12	2019.03.26	BIOSYN ARZNEIMITTEL GMBH	DE	A61K 39/39 (2017.01)	ART. 82º DO C.P.I.:
3174049	2012.03.22	2019.03.26	HUAWEI TECHNOLOGIES CO., LTD.	CN	G10L 19/02 (2017.01)	ART. 82º DO C.P.I.:
3194288	2015.09.15	2019.03.27	MAUSER-WERKE GMBH	DE	B65D 43/14 (2017.01)	ART. 82º DO C.P.I.:
3205654	2011.05.13	2019.03.26	ARRAY BIOPHARMA, INC.	US	C07D 487/04 (2017.01)	ART. 82º DO C.P.I.:
3224147	2015.11.19	2019.03.27	DS SMITH PACKAGING FRANCE	FR	B65B 43/26 (2017.01)	ART. 82º DO C.P.I.:
3262095	2016.02.17	2019.03.26	AFYREN	FR	C08G 63/06 (2017.01)	ART. 82º DO C.P.I.:
3295073	2016.05.16	2019.03.27	CRYOSTAR SAS	FR	F17C 5/02 (2017.01)	ART. 82º DO C.P.I.:

Recusas - FC4A

Processo	Data do pedido	Data da recusa	Nome do 1º requerente/titular	País resid.	Classificação principal	Observações
110904	2018.07.31	2019.04.16	MEDITROM - COMERCIAL DE EQUIPAMENTOS TÉCNICOS LDA.	PT		recusado nos termos das alíneas b) e c) do nº 1 do artigo 24º, com referência ao nº 3 do artigo 65º do cpi.
115146	2018.11.12	2019.04.16	MARIA DA GRAÇA DO VALE CORREIA	PT		recusa ao abrigo da alínea c) do nº 1 do art. 24.º, com referência ao nº 3 do art. 65.º do código da propriedade industrial.

Averbamentos - PD1A, PD3A, PC1A, PC3A**Transmissões**

Processo	Data do averbamento	Antigo requerente/titular	País resid.	Atual requerente/titular	País resid.	Observações
110353	2018.11.12	VOLTARION UNIP. LDA	PT	CAROB WORLD PORTUGAL, LDA.	PT	
110354	2018.11.12	VOLTARION UNIP. LDA	PT	CAROB WORLD PORTUGAL, LDA.	PT	

Requerimentos indeferidos - HZ4A

Processo	Número do documento	Data de apresentação	Data do despacho	Nome do requerente	País resid.	Observações
110904	10000161 91	2019.03.18	2019.04.15	MEDITROM - COMERCIAL DE EQUIPAMENTOS TÉCNICOS LDA.	PT	INDEFERIDO NOS TERMOS DA ALÍNEA C) DO N.º 1 DO ARTIGO 24.º DO CPI, POR INOBSERVÂNCIA DO PRAZO ESTIPULADO PELO N.º 2 DO ARTIGO 65.º DO CPI.

CERTIFICADOS COMPLEMENTARES DE PROTECÇÃO

Pedidos e avisos de concessão

Processo	Tipo de dado	Conteúdo dos dados	País resid.
895	(68) – Patente de Base (22) – Data do Pedido Data da Concessão (94) – Prazo de Validade Titulares (54) – Título da Invenção (95) – Prod. (medicamento) (92) – Aut. Com. Nacional	PTE, 1863839 E, de 2006.03.20 2018.05.14 2019.04.16 Início em: 2026.03.21, e fim em: 2031.03.20 Nome: NOVO NORDISK A/S COMPOSTOS DE GLP-1 ACILADOS SEMAGLUTIDE Data: 2018.02.12, País: PT, Número: C(2018)911	DK
945	(68) – Patente de Base (22) – Data do Pedido Data da Concessão (94) – Prazo de Validade Titulares (54) – Título da Invenção (95) – Prod. (medicamento) (92) – Aut. Com. Nacional	PTE, 2059534 M, de 2008.02.21 2018.12.07 2019.04.16 Início em: 2028.02.22, e fim em: 2033.02.21 Nome: MERCK SHARP & DOHME CORP. ANTICORPOS ANTI-IL-23P19 FABRICADOS POR ENGENHARIA GENÉTICA TILDRACIZUMAB Data: 2018.09.19, País: PT, Número: C(2018)6106	US

MODELOS DE UTILIDADE

Pedidos - BB/CA1K

A publicação dos pedidos de modelos de utilidade a seguir indicados é efetuada nos termos do disposto no artigo 128.º do Código da Propriedade Industrial; da data de publicação do presente aviso começa a contar-se o prazo de dois meses para a apresentação de reclamações de quem se julgar prejudicado pela eventual concessão dos mesmos, nos termos do artigo 17.º do mesmo Código.

(11) **11813** (13) **U**

(22) 2018.10.19

(30) 2017.10.19 ES 201731259

(71) **ES IMPROVISE 4 PERFECTION S.L.**

(72) FRANCISCO JAVIER RAMOS DEL PINO

(51) **Int. Cl.**

D03D 1/00 (2006.01) D03D 15/02 (2006.01)

F21L 4/00 (2006.01) F21W 121/06 (2006.01)

(54) **TECIDO LUMINOSO**

(28)

(57) A INVENÇÃO CONSISTE NUM TECIDO LUMINOSO FORMADO POR DIFERENTES FIBRAS ÓTICAS (1) UTILIZADAS COMO UMA TRAMA E/OU URDIDURA, ENTRELAÇADAS COM FIBRAS SINTÉTICAS (3) OU NATURAIS (4) PARA PRODUZIR TECIDOS. POR SUA VEZ, A EXTREMIDADE DAS FIBRAS ÓTICAS (1) ESTÁ LIGADA A UMA OU MAIS FONTES DE ILUMINAÇÃO OU DE LED (4), ASSOCIADAS A UM CIRCUITO DE ALIMENTAÇÃO (5) EQUIPADO COM A BATERIA CORRESPONDENTE (6) E INTERRUPTOR (7). DESSE MODO, É CRIADO UM TECIDO COM O QUAL É POSSÍVEL CRIAR PEÇAS DE VESTUÁRIO E ACESSÓRIOS QUE PODEM SER ILUMINADOS NA ESCURIDÃO, SELETIVAMENTE, DE MODO A TORNAR OS REFERIDOS OBJETOS TÃO ATRATIVOS E VISÍVEIS QUANTO POSSÍVEL EM CONDIÇÕES DE BAIXA ILUMINAÇÃO.

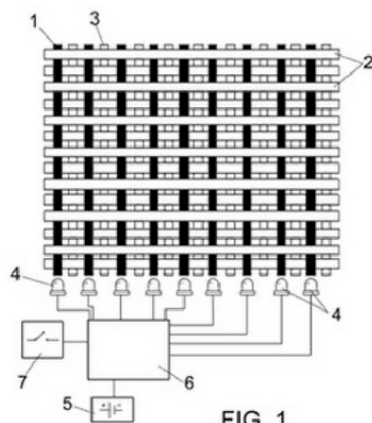

[Ver Fascículo Completo](#)

DESENHOS OU MODELOS

Pedidos - BB/CA1Y

A publicação dos pedidos de desenhos ou modelos a seguir indicados é efetuada nos termos do artigo 189.º, n.º 1; da data de publicação do presente aviso começa a contar-se o prazo de dois meses para a apresentação de reclamações de quem se julgar prejudicado pela concessão dos mesmos, de acordo com o artigo 17.º, n.º 1 do Código da Propriedade Industrial.

- (11) **5841** (12) **Y**
 (22) 2019.01.30
 (30)
 (71) **PT JOÃO PEDRO FONSECA PALMINHA**
 (72) **JOÃO PEDRO FONSECA PALMINHA**
 (51) **LOC (10) CL. 25-03**
 (54) **ABRIGOS DE BICICLETAS**
 (28) 1
 (57) (55)

DESCRIÇÃO: ABRIGO URBANO COMPOSTO POR MÓDULOS E COBERTURA PARA O PARQUE DE BICICLETAS. EM PORMENOR ESTAM REPRESENTADAS AS PEÇAS DE SUPORTE PARA AS BICICLETAS, COM DOIS TIPOS DIFERENTES.

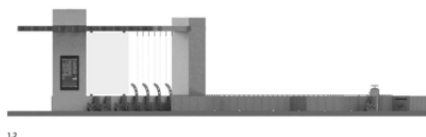
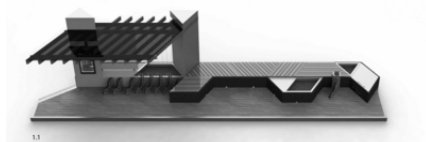

- (11) **5846** (12) **Y**
 (22) 2019.02.05
 (30)
 (71) **PT ANDRE OLIVEIRA**
 (72) **ANDRE OLIVEIRA**
 (51) **LOC (10) CL. 06-01; 06-03; 06-04; 06-05; 06-06; 06-07; 06-02**
 (54) **MOBILIÁRIO**
 (28) 20
 (57) (55)





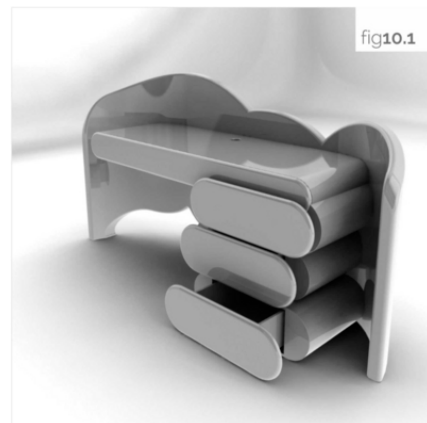
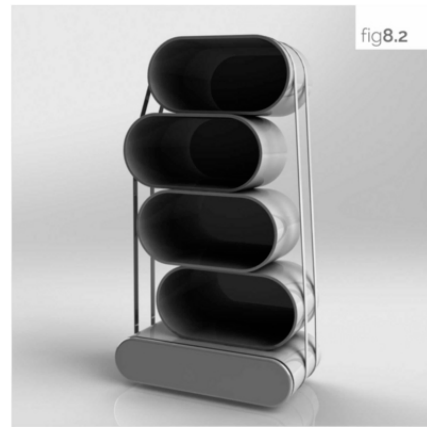





-
- (11) **5862** (12) **Y**
 (22) 2019.02.25
 (30)
 (71) **PT MARIA DE FÁTIMA DA COSTA ARAÚJO**
 (72) **MARIA DE FÁTIMA DA COSTA ARAÚJO**
 (51) **LOC (10) CL. 32-00**
 (54) **LOGÓTIPOS**
 (28) 1
 (57) (55)



Figura 1

REGISTO NACIONAL DE MARCAS

Pedidos

De acordo com o artigo 236.º do Código da Propriedade Industrial, a seguir se publicam os pedidos de registo de marcas; da data de publicação do presente aviso começa a contar-se o prazo de dois meses para a apresentação de reclamações de quem se julgar prejudicado pela eventual concessão dos mesmos, em conformidade com o artigo 17.º do mesmo Código.

- | | | |
|---|---|---|
| <p>(210) 603193
 (220) 2019.03.12
 (300)
 (730) PT MIALIS GLOBAL, LDA.
 (511) 33 VINHOS; VINHOS ALCÓOLICOS; VINHOS COM BAIXO TEOR DE ÁLCOOL; VINHOS COM INDICAÇÃO GEOGRÁFICA PROTEGIDA; VINHOS DE APERITIVO; VINHOS DE DENOMINAÇÕES DE ORIGEM PROTEGIDAS; VINHOS DE FRUTA; VINHOS DE MESA; VINHOS DE SOBREMESA; VINHOS DE UVAS DOCES JAPONESAS QUE CONTÊM EXTRATOS DE GINSENG E CASCA DE QUINA; VINHOS DOCES; VINHOS ESPUMANTES; VINHOS ESPUMANTES BRANCOS; VINHOS ESPUMANTES NATURAIS; VINHOS ESPUMANTES TINTOS; VINHOS FORTIFICADOS; VINHOS GENEROSOS; VINHOS QUENTES (VINHOS AQUECIDOS E ADOÇADOS COM ESPECIARIAS); VINHOS ROSÉ; VINHOS SEM GÁS; DIGESTIVOS [LICORES E VINHOS]; BEBIDAS À BASE DE VINHO; BEBIDAS À BASE DE VINHO E SUMO DE FRUTOS; BEBIDAS QUE CONTÊM VINHO [SPRITZERS]; COCKTAILS DE VINHO PREPARADOS; APERITIVOS À BASE DE VINHO; PONCHES DE VINHO; VINHO À BASE DE FRAMBOESA PRETA [BOKBUNJAJU]; VINHO BRANCO; VINHO DE ACANTHOPANAX [OGAPIJU]; VINHO DE AMORAS; VINHO DE ARROZ AMARELO; VINHO DE ARROZ TRADICIONAL COREANO [MAKGEOLI]; VINHO DE MORANGOS; VINHO DE UVAS; VINHO DE XEREZ; VINHO ESPUMANTE DE FRUTOS; VINHO ESPUMANTE DE UVAS; VINHO TINTO</p> <p>35 SERVIÇOS DE INFORMAÇÕES COMERCIAIS RELACIONADAS COM VINHO; SERVIÇOS DE VENDA A RETALHO POR CATÁLOGO RELACIONADOS COM BEBIDAS ALCÓOLICAS (COM EXCEÇÃO DE CERVEJAS); SERVIÇOS DE VENDA A RETALHO POR CATÁLOGO RELACIONADOS COM BEBIDAS NÃO ALCÓOLICAS</p> <p>39 ARMAZENAMENTO DE VINHOS COM CONTROLO DE TEMPERATURA E HUMIDADE; ARMAZENAMENTO EM ENTREPOSTOS DE VINHOS; ENTREGA DE VINHOS</p> <p>41 ENTRETENIMENTO RELACIONADO COM PROVAS DE VINHOS; EVENTOS DE PROVAS DE VINHOS COM FINS EDUCATIVOS; ORGANIZAÇÃO E REALIZAÇÃO DE EVENTOS DE PROVAS DE VINHOS COM FINS DE ENTRETENIMENTO; ORGANIZAÇÃO E REALIZAÇÃO DE EVENTOS DE PROVAS DE VINHOS COM FINS EDUCATIVOS; PROVAS DE VINHOS [SERVIÇOS DE ENTRETENIMENTO]; PROVAS DE VINHOS [SERVIÇOS DE EDUCAÇÃO]; SERVIÇOS DE PROVAS DE VINHOS [EDUCAÇÃO]</p> <p>43 BARES DE VINHOS; SERVIÇOS DE BAR DE VINHOS; SERVIÇOS DE DEGUSTAÇÃO DE VINHOS</p> | <p>MNA</p> <p>(591)
 (540)
 (550)
 (531) 2.1.1 ; 26.4.14</p> | <p>(FORNECIMENTO DE BEBIDAS); SERVIÇOS DE CATERING; SERVIÇOS DE CONSULTORIA EM CATERING DE ALIMENTOS E BEBIDAS; SERVIÇOS DE RESTAURAÇÃO [ALIMENTAÇÃO E BEBIDAS]; CATERING; SERVIÇOS DE CATERING MÓVEL; SERVIÇOS DE CATERING PARA O FORNECIMENTO DE ALIMENTOS; SERVIÇOS DE CATERING NO EXTERIOR; BARES; BARES DE COCKTAILS; BARES (PUBS); FORNECIMENTO DE ALIMENTOS E BEBIDAS EM RESTAURANTES E BARES; SERVIÇOS DE ALIMENTAÇÃO E BEBIDAS EM RESTAURANTES E BARES; SERVIÇOS DE BAR; SERVIÇOS DE BAR DE COCKTAILS; SERVIÇOS DE BARES; SERVIÇOS DE BAR DE CERVEJA; SERVIÇOS DE RESTAURANTE E BAR; SERVIÇOS DE BARES DE SUMOS; SERVIÇOS DE BUFFET PARA BARES DE COCKTAIL</p> |
| <h2>DARWIN LOUNGE</h2> | | |
| <p>(210) 610127
 (220) 2019.02.28
 (300)
 (730) PT WHATCHSURPRISE, LDA.
 (511) 35 SERVIÇOS DE COMÉRCIO A RETALHO RELACIONADOS COM ARTIGOS DE PAPELARIA; SERVIÇOS DE COMÉRCIO A RETALHO RELACIONADOS COM A VENDA DE VESTUÁRIO E ACESSÓRIOS DE VESTUÁRIO; SERVIÇOS DE COMÉRCIO A RETALHO ATRAVÉS DE ENCOMENDA POR CORRESPONDÊNCIA RELACIONADOS COM ACESSÓRIOS DE VESTUÁRIO; SERVIÇOS DE COMÉRCIO A RETALHO RELACIONADOS COM A VENDA DE MÓVEIS; SERVIÇOS DE VENDA A RETALHO OU A GROSSO DE PREPARAÇÕES FARMACÊUTICAS, VETERINÁRIAS E HIGIÉNICAS E PROVISÕES MÉDICAS; SERVIÇOS DE VENDA A RETALHO RELATIVOS A MOBILIÁRIO; SERVIÇOS DE VENDA A RETALHO RELACIONADOS COM HARDWARE INFORMÁTICO; SERVIÇOS DE VENDA A RETALHO RELATIVOS A VESTUÁRIO; SERVIÇOS DE VENDA A RETALHO RELATIVOS A SOFTWARE DE COMPUTADOR; SERVIÇOS DE VENDA A RETALHO PARA SOFTWARE DE COMPUTADOR;</p> | <p>MNA</p> | |

por ter sido alterado o sinal, novamente se publica este pedido, nos termos do n.º 7 do art.11º do cpi.

SERVIÇOS DE VENDA A RETALHO RELACIONADOS COM PROGRAMAS INFORMÁTICOS; SERVIÇOS DE VENDA A RETALHO ON-LINE RELATIVOS A MALAS DE VIAGEM; SERVIÇOS DE VENDA A RETALHO ON-LINE RELACIONADOS COM VESTUÁRIO; SERVIÇOS DE VENDA A RETALHO ON-LINE RELATIVOS A ARTIGOS DE VESTUÁRIO; SERVIÇOS DE VENDA A RETALHO RELACIONADOS COM TELEMÓVEIS; SERVIÇOS DE VENDA A RETALHO RELACIONADOS COM ACESSÓRIOS DE VESTUÁRIO; SERVIÇOS DE VENDA A RETALHO DE EQUIPAMENTOS ELETRÓNICOS PARA USO DOMÉSTICO; SERVIÇOS DE VENDA A RETALHO DE EQUIPAMENTOS ELÉTRICOS PARA USO DOMÉSTICO; SERVIÇOS DE VENDA A RETALHO DE APARELHOS DE COZINHA; SERVIÇOS DE VENDA A RETALHO DE PREPARAÇÕES FARMACÊUTICAS, VETERINÁRIAS E HIGIÉNICAS E PROVISÕES MÉDICAS; SERVIÇOS DE VENDA A RETALHO DE PRODUTOS FARMACÊUTICOS, VETERINÁRIOS E HIGIÉNICOS E ARTIGOS MÉDICOS; SERVIÇOS DE VENDA POR GROSSO RELATIVOS A MOBILIÁRIO; SERVIÇOS DE VENDA POR GROSSO RELATIVOS A VESTUÁRIO; SERVIÇOS DE VENDA POR GROSSO NO DOMÍNIO DO HARDWARE INFORMÁTICO; SERVIÇOS DE VENDA POR GROSSO DE PROGRAMAS INFORMÁTICOS; SERVIÇOS GROSSISTAS REFERENTES A PREPARAÇÕES FARMACÊUTICAS, VETERINÁRIAS E HIGIÉNICAS E PROVISÕES MÉDICAS; SERVIÇOS GROSSISTAS RELACIONADOS COM EQUIPAMENTO PARA ARREFECIMENTO; SERVIÇOS GROSSISTAS RELACIONADOS COM APARELHOS DE REFRIGERAÇÃO; SERVIÇOS GROSSISTAS RELACIONADOS COM APARELHOS DE CONGELAÇÃO; SERVIÇOS GROSSISTAS RELACIONADOS COM ILUMINAÇÃO; SERVIÇOS GROSSISTAS RELACIONADOS COM EQUIPAMENTO PARA AQUECIMENTO; SERVIÇOS GROSSISTAS RELACIONADOS COM PAPELARIA; SERVIÇOS GROSSISTAS RELACIONADOS COM MÓVEIS; SERVIÇOS GROSSISTAS RELACIONADOS COM MATERIAL ESCOLAR; SERVIÇOS GROSSISTAS RELACIONADOS COM VESTUÁRIO; SERVIÇOS GROSSISTAS RELACIONADOS COM MOBILIÁRIO; SERVIÇOS GROSSISTAS RELACIONADOS COM MATERIAL IMPRESSO; SERVIÇOS GROSSISTAS RELACIONADOS COM UTENSÍLIOS DE COZINHA; SERVIÇOS GROSSISTAS RELACIONADOS COM PRODUTOS DE PAPEL DESCARTÁVEIS; SERVIÇOS GROSSISTAS RELACIONADOS COM INSTRUMENTOS DE HIGIENE PARA SERES HUMANOS; SERVIÇOS GROSSISTAS RELACIONADOS COM EQUIPAMENTO AUDIOVISUAL; SERVIÇOS GROSSISTAS RELACIONADOS COM A TECNOLOGIA DE INFORMAÇÃO; SERVIÇOS RETALHISTAS RELACIONADOS COM ILUMINAÇÃO; SERVIÇOS RETALHISTAS RELACIONADOS COM PRODUTOS DE LIMPEZA; SERVIÇOS RETALHISTAS RELACIONADOS COM CAFÉ; SERVIÇOS RETALHISTAS RELACIONADOS COM EQUIPAMENTO PARA AQUECIMENTO; SERVIÇOS RETALHISTAS RELACIONADOS COM MATERIAL IMPRESSO IMPRESSÕES; SERVIÇOS RETALHISTAS RELACIONADOS COM AQUECEDORES; SERVIÇOS RETALHISTAS RELACIONADOS COM PRODUTOS DE PAPEL DESCARTÁVEIS; SERVIÇOS RETALHISTAS RELACIONADOS COM SACOS; SERVIÇOS RETALHISTAS RELACIONADOS COM PAPELARIA; SERVIÇOS RETALHISTAS RELACIONADOS COM MATERIAL ESCOLAR; SERVIÇOS RETALHISTAS RELACIONADOS COM VESTUÁRIO; SERVIÇOS RETALHISTAS RELACIONADOS COM APARELHOS DE REFRIGERAÇÃO; SERVIÇOS RETALHISTAS RELACIONADOS COM EQUIPAMENTO PARA ARREFECIMENTO; SERVIÇOS RETALHISTAS

RELACIONADOS COM APARELHOS DE CONGELAÇÃO; SERVIÇOS RETALHISTAS RELACIONADOS COM UTENSÍLIOS DE COZINHA; SERVIÇOS RETALHISTAS RELACIONADOS COM MOBILIÁRIO; SERVIÇOS RETALHISTAS RELACIONADOS COM MÓVEIS; SERVIÇOS RETALHISTAS RELACIONADOS COM DISPOSITIVOS DE NAVEGAÇÃO; SERVIÇOS RETALHISTAS RELACIONADOS COM EQUIPAMENTO AUDIOVISUAL; SERVIÇOS RETALHISTAS RELACIONADOS COM A TECNOLOGIA DE INFORMAÇÃO; SERVIÇOS RETALHISTAS RELACIONADOS COM JOGOS; SERVIÇOS RETALHISTAS RELACIONADOS COM A VENDA DE CABAZES DE ASSINATURA CONTENDO CERVEJAS; SERVIÇOS RETALHISTAS RELACIONADOS COM A VENDA DE CABAZES DE ASSINATURA CONTENDO ALIMENTOS; SERVIÇOS RETALHISTAS RELACIONADOS COM A VENDA DE CABAZES DE ASSINATURA CONTENDO COSMÉTICOS; SERVIÇOS RETALHISTAS RELACIONADOS COM A VENDA DE CABAZES DE ASSINATURA CONTENDO CHOCOLATES; SERVIÇOS RETALHISTAS RELACIONADOS COM COMPUTADORES PARA USO NO CORPO (WEARABLES); SERVIÇOS RETALHISTAS RELACIONADOS COM PUBLICAÇÕES ELETRÓNICAS DESCARREGÁVEIS; SERVIÇOS RETALHISTAS RELACIONADOS COM TELEFONES INTELIGENTES; SERVIÇOS RETALHISTAS RELATIVOS A COFRES-FORTES; SERVIÇOS RETALHISTAS RELACIONADOS COM EQUIPAMENTOS AUDIOVISUAIS; SERVIÇOS RETALHISTAS RELACIONADOS COM FACAS DE COZINHA

(591)

(540)

Desk.

Tudo para o seu negócio.

(550)

(531) 27.5.10

por ter sido alterado o sinal, novamente se publica este pedido nos termos do n.º 7 do art.11º do cpi.

(210) **612199**

MNA

(220) 2019.03.13

(300)

(730) **PT LABORATÓRIO MEDINFAR - PRODUTOS FARMACÊUTICOS, S.A.**

(511) 05 PREPARAÇÕES FARMACÊUTICAS E MÉDICAS.
35 PUBLICIDADE, PROMOÇÃO DE PRODUTOS E SERVIÇOS DE TERCEIROS ATRAVÉS DE SLOGAN PUBLICITÁRIO.

(591)

(540)

TRIFENE 400 PARA GRANDES MALES GRANDES REMÉDIOS

(550)

por ter sido alterado o sinal, novamente se publica este pedido, nos termos do n.º 7 do art.11º do cpi.

(210) **612889** MNA
 (220) 2019.03.11
 (300)
 (730) **PT BUBBLES PLEASE UNIPESSEAL LDA.**
 (511) 37 LAVANDARIAS SELF-SERVICE
 (591)
 (540)



(550)

(531) 26.1.24 ; 27.1.6

por ter sido alterado o sinal, novamente se publica este pedido, nos termos do n.º 7 do art.11º do cpi.

(210) **612928** MNA
 (220) 2019.03.14
 (300)
 (730) **PT CARLA MARIA AMARO PIRES**
 (511) 14 ACESSÓRIOS EM BIJUTERIA; ARTIGOS DECORATIVOS [BIJUTERIA OU JOALHARIA] PARA USO PESSOAL.
 18 BOLSAS DE SENHORA (CARTEIRAS DE MÃO); BOLSAS E CARTEIRAS EM COURO; CARTEIRAS [MARROQUINARIA]; CARTEIRAS DE PULSO; POCHETES [CARTEIRAS DE MÃO].
 25 CASACOS [VESTUÁRIO]; CAMISOLAS [VESTUÁRIO]; CALÇADO DE PRAIA; CALÇADO INFORMAL; CALÇADO PARA SENHORA; VESTIDOS; VESTIDOS COMPRIDOS; VESTIDOS DE CERIMÓNIA PARA SENHORA; VESTIDOS DE PRAIA.
 (591)
 (540)

BY KARLOTTA PIRES

(550)

por ter sido alterado o sinal, novamente se publica este pedido, nos termos do n.º 7 do art.11º do cpi.

(210) **613397** MNA
 (220) 2019.03.13
 (300)
 (730) **PT AFONSO & ZAMBUJO, LDA**
 (511) 35 SERVIÇOS DE VENDA A RETALHO RELACIONADOS COM TINTAS; SERVIÇOS DE VENDA A RETALHO ON-LINE RELACIONADOS COM TINTAS.
 (591)
 (540)



(550)

(531) 27.5.15

por ter sido alterado o sinal, novamente se publica este pedido, nos termos do n.º 7 do art.11º do cpi.

(210) **615065** MNA
 (220) 2018.12.04
 (300)
 (730) **PT RAUL EMANUEL DE JESUS PEREIRA**
 (511) 39 TRANSPORTE DE PASSAGEIROS PARA FINS TURÍSTICOS E EXCURSÕES
 (591)
 (540)

CLASSIC-TOURS

(550)

por ter sido publicado com inexatidão no boletim de 2018/12/17, novamente se publica este pedido ressaltando-se o direito de prioridade à data da sua apresentação, 2018/12/04.

(210) **615379** MNA
 (220) 2019.02.28
 (300)
 (730) **PT JOÃO FILIPE FERNANDES CORREIA**
 (511) 25 ARTIGOS DE VESTUÁRIO PARA DESPORTO; BOXERS [ROUPA INTERIOR]; CALÇAS DE DESPORTO; CALÇAS DE DESPORTO ANTITRANSPIRANTES; CALÇAS DE FATO DE TREINO [USO DESPORTIVO]; CALÇAS DE FATO DE TREINO [VESTUÁRIO]; CALÇAS DE FATO DE TREINO; CALÇAS DE IOGA; CALÇAS DE JOGGING; CALÇAS DE TREINO; CALÇAS DESPORTIVAS [FATO DE TREINO]; CALÇAS INFORMAIS; CALÇAS PARA JOGGING [ROUPA]; CALÇÕES DE TÊNIS; CALÇÕES DE RÁGUEBI; CALÇÕES DE NATAÇÃO; CALÇÕES DE GINÁSTICA; CALÇÕES DE TREINO; CAMISAS DE DESPORTO; CAMISAS DE DESPORTO ANTITRANSPIRANTES; CAMISAS DE FUTEBOL; CAMISOLAS COM CAPUZ; CAMISOLAS; CAMISOLAS DE ATLETISMO; CAMISOLAS DE DECOTE EM V; CAMISOLAS DE DESPORTO DE MANGA CURTA; CAMISOLAS DE FUTEBOL AMERICANO; CAMISOLAS DE GOLA ALTA [VESTUÁRIO]; CAMISOLAS DE VOLEIBOL; CAMISOLAS DE RÁGUEBI; CAMISOLAS DESPORTIVAS; CAMISOLAS INTERIORES TÉRMICAS; CAMISOLAS TIPO SWEATSHIRTS; CAMISOLAS [VESTUÁRIO]; CASACOS ACOLCHOADOS [VESTUÁRIO]; CASACOS DE DESPORTO; CASACOS DE FATO DE TREINO; CASACOS DESPORTIVOS; CASACOS [FATO DE TREINO]; CASACOS IMPERMEÁVEIS COM CAPUZ; CASACOS PARA HOMEM; CASACOS SENDO VESTUÁRIO DESPORTIVO; CASACOS

[VESTUÁRIO]; CONJUNTOS PARA JOGGING [VESTUÁRIO]; FATOS DE BANHO; FATOS DE BANHO PARA HOMEM; FATOS DE BANHO PARA CRIANÇAS; FATOS DE BANHO PARA SENHORA; FATOS DE BANHO [SHORTS]; FATOS DE BANHO COM SOUTIEN INTEGRADO; FATOS DE CORRIDA; FATOS DE NATAÇÃO; FATOS DE TREINO; FATOS (DESPORTO); LÉGGINGS [CALÇAS]; LEGGINGS PARA DESPORTO; LEGGINGS PARA GRÁVIDAS; MEIAS ANTITRANSPIRANTES; MEIAS ABSORVENTES DE TRANSPIRAÇÃO; MEIAS; MEIAS ANTITRANSPIRANTES PARA ABSORVER O SUOR; MEIAS DE DESPORTO; POLOS; POLOS E CALÇAS PARA DESPORTO; ROUPA DE PRAIA; ROUPA DE GINÁSTICA; ROUPA INTERIOR DE HOMEM; ROUPA INTERIOR DE SENHORA; SAIAS DE TÊNIS; SUTIÃS DESPORTIVOS; SUTIÃS DESPORTIVOS ANTITRANSPIRANTES; SWEATSHIRTS DE DECOTE REDONDO; SWEATSHIRTS; SWEATSHIRTS COM CAPUZ; T-SHIRTS; T-SHIRTS DE MANGA CURTA; T-SHIRTS IMPRESSAS; TOPS (CAMISOLAS SEM ALÇAS); TOPS DE JOGGING; UNIFORMES DESPORTIVOS; VESTUÁRIO DE DESPORTO; VESTUÁRIO PARA EXERCÍCIO FÍSICO; VESTUÁRIO PARA HOMEM; VESTUÁRIO PARA HOMEM, SENHORA, E CRIANÇA; VESTUÁRIO PARA RAPAZ; VESTUÁRIO PARA RAPARIGAS; VESTUÁRIO RESISTENTE À ÁGUA; FITA DE CABELO [VESTUÁRIO]

(591)
(540)



(550)

(531) 3.7.16; 3.7.17

(210) **615743** MNA

(220) 2019.02.28

(300)

(730) **PT NSL - COMBUSTÍVEIS E AGENTES DE NAVEGAÇÃO, SOCIEDADE UNIPESSOAL, LDA.**

(511) 04 COMBUSTÍVEIS; GASES COMBUSTÍVEIS; GASÓLEO (DIESEL); GASOLINA; MISTURAS DE CARBURANTES GASEIFICADAS; ÓLEOS PARA MOTORES; PETRÓLEO (BRUTO OU REFINADO); PARAFINA; QUEROSENE.

39 DISTRIBUIÇÃO (ENTREGA), TRANSPORTE, EMBALAMENTO E ARMAZENAGEM DE COMBUSTÍVEIS.

(591) AZUL, VERDE PETRÓLEO, AMARELO E LARANJA.

(540)



(550)

(531) 1.15.24; 27.3.15; 27.99.15

por ter sido alterado o sinal, novamente se publica este pedido, nos termos do n.º 7 do art.11º do cpi.

(210) **616599** MNA

(220) 2019.02.28

(300)

(730) **PT ÁTOMO MARAVILHA, LDA**

(511) 29 PEIXE, PEIXE ENLATADO, PEIXE PROCESSADO, PEIXE EM CONSERVA, ALIMENTOS PREPARADOS À BASE DE PEIXE, PRODUTOS DE PEIXE PREPARADOS PARA CONSUMO HUMANO, CONSERVAS DE MARISCO, MARISCO PROCESSADO, PASTAS DE MARISCO

(591)

(540)

PISCO

(550)

por ter sido alterado o sinal, novamente se publica este pedido, nos termos do n.º 7 do art.11º do cpi.

(210) **618782** MNA

(220) 2019.02.28

(300)

(730) **PT LUGUIS - COMÉRCIO E SERVIÇOS DE RESTAURAÇÃO, LDA**

(511) 43 SERVIÇOS DE RESTAURAÇÃO; SERVIÇOS DE SNACK-BARES; SERVIÇOS DE FORNECIMENTO DE ALIMENTOS E BEBIDAS.

(591)

(540)

**LOVE YOURSELF FOREVER
(AND) EVER**

(550)

por ter sido alterado o sinal, novamente se publica este pedido nos termos do n.º 7 do art.11º do cpi.

(210) **620974** MNA

(220) 2019.03.20

(300)

(730) **PT PEDRO EMANUEL FOLQUE DE GOUVEIA PESTANA DA SILVA**

(511) 09 JOGOS; APLICAÇÕES BIOMÉDICAS; SOFTWARE PARA O TREINO DA PERFORMANCE CO; ADAPTAÇÃO DE HARDWARE DE RECOLHA DE BIOSINAIS; ALGORITMOS DE MACHINE LEARNING; ALGORITMOS DE NEUROFEEDBACK; PLATAFORMA NA NUVEM COMO INTERFACE; APLICAÇÕES PARA SAÚDE; APLICAÇÕES DE REALIDADE VIRTUAL; APLICAÇÕES DE

REALIDADE AUMENTADA; APLICAÇÕES TERAPÊUTICAS. (531) 2.7.18
 42 DESENVOLVIMENTO DE JOGOS; DESENVOLVIMENTO DE APLICAÇÕES BIOMÉDICAS; DESENVOLVIMENTO DE SOFTWARE PARA O TREINO DA PERFORMANCE; ADAPTAÇÃO DE HARDWARE DE RECOLHA DE BIODADOS; DESENVOLVIMENTO DE ALGORITMOS DE MACHINE LEARNING; DESENVOLVIMENTO DE ALGORITMOS DE NEUROFEEDBACK; CONSTRUÇÃO DE PLATAFORMA NA NUVEM COMO INTERFACE; ANÁLISE DE DADOS; RECOLHA DE DADOS; DESENVOLVIMENTO DE INTELIGÊNCIA ARTIFICIAL; DESENVOLVIMENTO DE APLICAÇÕES PARA SAÚDE; DESENVOLVIMENTO DE APLICAÇÕES DE REALIDADE VIRTUAL; DESENVOLVIMENTO DE APLICAÇÕES DE REALIDADE AUMENTADA; DESENVOLVIMENTO DE APLICAÇÕES TERAPÊUTICAS.

(591) AMARELO, VARIOS TONS DE VERDE; VARIOS TONS DE AZUL.

(540)



(550)

(531) 26.13.25 ; 29.1.2 ; 29.1.3 ; 29.1.4

(210) **621276** MNA
 (220) 2019.03.26

(300)
 (730) **PT MARIA PAULA BARRAL CARLOTO DE CASTRO**

(511) 25 CAMISOLAS; CAMISOLAS COM CAPUZ; CAMISOLAS DE DESPORTO DE MANGA CURTA; CAMISOLAS DE EQUIPAMENTOS DESPORTIVOS; CAMISOLAS DE FUTEBOL; CAMISOLAS DE GOLA ALTA [VESTUÁRIO]; CAMISOLAS DE MALHA; CAMISOLAS POLARES; CAMISOLAS DESPORTIVAS; CAMISOLAS [VESTUÁRIO]; TOPS (CAMISOLAS SEM ALÇAS); CAMISOLAS TIPO SWEATSHIRTS; CAMISOLAS SEM ALÇAS (TOPS); CAMISOLAS [PULLOVERS]; CAMISOLAS [PULLOVERES]

(591)

(540)



**FENÓMENO DO
ENTRONCAMENTO
RAPOSA MATREIRA**

(550)

(531) 1.3.2 ; 2.1.2 ; 3.1.8 ; 23.3.3 ; 27.5.1

(210) **621153** MNA

(220) 2019.03.25

(300)

(730) **PT RAPSÓDIA FINAL UNIPESSOAL LDA.**

(511) 33 VINHOS.

(591) ROSA, ROXO, BRANCO, VERDE, BERINGELA, PRETO.;

(540)



(550)

(210) **621304** MNA

(220) 2019.03.27

(300)

(730) **PT CORDIAL PURPLE LDA**

(511) 03 ARTIGOS DE HIGIENE PESSOAL

14 ARTIGOS DE JOALHARIA; ARTIGOS DE BIJUTARIA [JOALHARIA]; ARTIGOS DE IMITAÇÃO DE JOALHARIA; ARTIGOS DE JOALHARIA COM PEDRAS PRECIOSAS; ARTIGOS DE JOALHARIA EM METAL NÃO PRECIOSO; ELEMENTOS DE JOALHARIA; JOALHARIA

18 BAGAGENS, MALAS, CARTEIRAS E OUTRAS BOLSAS DE TRANSPORTE

25 VESTUÁRIO; VESTUÁRIO BORDADO; TRAJES FOLCLÓRICOS [VESTUÁRIO]; SAPATOS; CHAPÉUS

(591)

(540)



GISLENE VON GEISTEN

(550)

(531) 27.5.14 ; 27.5.22 ; 27.99.7

(210) **621309** MNA

(220) 2019.03.27

(300)

(730) **PT BRUNO FILIPE GONÇALVES COELHO**

(511) 39 ORGANIZAÇÃO DE EXCURSÕES DE TURISMO; RESERVA DE VIAGENS ATRAVÉS DE AGÊNCIAS DE TURISMO; DISPONIBILIZAÇÃO DE INFORMAÇÃO A TURISTAS SOBRE EXCURSÕES E VISITAS TURÍSTICAS; MEDIAÇÃO E RESERVA DE VIAGENS; DISPONIBILIZAÇÃO DE VEÍCULOS PARA VISITAS TURÍSTICAS E EXCURSÕES; ORGANIZAÇÃO DE CIRCUITOS TURÍSTICOS; ORGANIZAÇÃO DE EXCURSÕES COMO PARTE DO PACOTE DE FÉRIAS; ORGANIZAÇÃO DE TRANSPORTE PARA PASSEIOS TURÍSTICOS; ORGANIZAÇÃO DE EXCURSÕES PARA TURISTAS; ORGANIZAÇÃO DE EXCURSÕES DE UM DIA; AGÊNCIAS DE RESERVAS DE VIAGENS; AGENTES DE ORGANIZAÇÃO DE VIAGENS; ALUGUER DE AUTOMÓVEIS COM MOTORISTA; CONSULTADORIA EM VIAGENS; CONSULTADORIA PARA PLANEAMENTO DE ITINERÁRIOS DE VIAGENS; COORDENAÇÃO DA ORGANIZAÇÃO DE VIAGENS PARA INDIVÍDUOS E GRUPOS; CRUZEIROS DE BARCOS DE RECREIO; DISPONIBILIZAÇÃO DE INFORMAÇÃO SOBRE VIAGENS TURÍSTICAS ATRAVÉS DA INTERNET; DISPONIBILIZAÇÃO DE INFORMAÇÃO ATRAVÉS DA INTERNET SOBRE RESERVA DE VIAGENS DE NEGÓCIO; DISPONIBILIZAÇÃO DE INFORMAÇÃO ATRAVÉS DA INTERNET SOBRE VIAGENS; DISPONIBILIZAÇÃO DE INFORMAÇÃO SOBRE VIAGENS ATRAVÉS DE UMA REDE INFORMÁTICA MUNDIAL; DISPONIBILIZAÇÃO DE INFORMAÇÃO ONLINE SOBRE VIAGENS; FORNECIMENTO DE INFORMAÇÕES SOBRE VIAGENS; ORGANIZAÇÃO DE EXCURSÕES; ORGANIZAÇÃO DE VIAGENS; ORGANIZAÇÃO DE VISITAS TURÍSTICAS; PLANEAMENTO DE VIAGENS; SERVIÇOS DE AGÊNCIA PARA A ORGANIZAÇÃO DE VIAGENS; SERVIÇOS DE AGÊNCIAS DE VIAGENS E DE RESERVAS

(591)

(540)

bookindouro

(550)

(531) 27.5.1 ; 27.5.4 ; 27.5.11

(210) **621312** MNA

(220) 2019.03.27

(300)

(730) **PT PELICAN SIMPLICITY UNIPessoal LDA**

(511) 37 FORNECIMENTO DE SERVIÇOS DE LAVANDARIA; LAVANDARIA; LAVANDARIA DE TECIDOS TÊXTEIS; LAVANDARIA PARA TECIDOS; LAVANDARIAS SELF-SERVICE; SERVIÇOS DE LAVANDARIA; SERVIÇOS DE LAVANDARIA DE ROUPA; SERVIÇOS DE LAVANDARIA PARA PEÇAS DE ROUPA

(591) RGB 51, 68, 148; RGB 54, 51, 49; RGB 218, 239, 252.

(540)

ACQUA&SEC
LAVANDARIA SELF-SERVICE

(550)

(531) 27.5.10 ; 27.5.17 ; 29.1.4

(210) **621313** MNA

(220) 2019.03.27

(300)

(730) **PT CLAUDIO MARQUES TEIXEIRA DA SILVA**

(511) 44 SERVIÇOS DE CONSULTADORIA EM MATÉRIA DE COMPORTAMENTO PESSOAL; SERVIÇOS DE PSICOTERAPIA; SERVIÇOS DE ACONSELHAMENTO PSICOLÓGICO NA ÁREA DESPORTIVA; PSICOTERAPIA HOLÍSTICA; PSICOTERAPIA; SERVIÇOS DE PSICOTERAPEUTAS
45 CONSULTADORIA NO DOMÍNIO DAS RELAÇÕES PESSOAIS; SERVIÇOS DE REDES SOCIAIS ONLINE; ORIENTAÇÃO E ACONSELHAMENTO MATRIMONIAL

(591)

(540)



WeCoachIt

(550)

(531) 1.15.21 ; 2.9.25 ; 26.1.6 ; 27.5.17

(210) **621317** MNA (550)

(220) 2019.03.28

(300)

(730) **PT COZY TYPICAL APARTMENTS
UNIPessoal LDA**(511) 30 BOLOS; BOLACHAS; BISCOITOS; GELADOS;
BOLAS DE MASSA RECHEADAS DE FRUTA OU
CARNE43 SERVIÇOS DE FORNECIMENTO DE ALIMENTOS E
BEBIDAS

(591)

(540)

**CAUACÓRIO**

SÃO BOLOS SENHOR, SÃO BOLOS

(550)

(531) 2.3.3 ; 24.9.2 ; 24.9.9 ; 26.1.6 ; 27.5.10

(531) 5.5.20 ; 7.5.2 ; 26.5.2 ; 26.99.18 ; 27.5.1

(210) **621320** MNA

(220) 2019.03.28

(300)

(730) **PT THE CAPTAIN CONCEPT, UNIPessoal,
LDA.**

(511) 25 VESTUÁRIO PARA HOMEM, SENHORA, E CRIANÇA

(591)

(540)

THE CAPTAIN

SOCKS

(550)

(531) 24.5.1 ; 27.5.1 ; 27.5.11 ; 27.5.17

(210) **621321** MNA

(220) 2019.03.28

(300)

(730) **PT SOUNDBOOKING, LDA**(511) 41 ALUGUER DE APARELHOS AUDIOVISUAIS;
APRESENTAÇÕES DE ESPETÁCULOS
AUDIOVISUAIS; FORNECIMENTO DE
INFORMAÇÕES EM LINHA RELACIONADAS COM
MEIOS AUDIOVISUAIS; SERVIÇOS DE
APRESENTAÇÕES AUDIOVISUAIS PARA FINS
EDUCATIVOS; SERVIÇOS DE APRESENTAÇÕES
AUDIOVISUAIS PARA FINS DE DIVERTIMENTO;
PRODUÇÃO DE APRESENTAÇÕES AUDIOVISUAIS;
PRODUÇÃO DE GRAVAÇÕES AUDIOVISUAIS

(591)

(540)



(550)

(531) 27.5.1 ; 27.5.14 ; 27.99.2 ; 27.99.4

(210) **621318** MNA

(220) 2019.03.28

(300)

(730) **PT COZY TYPICAL APARTMENTS
UNIPessoal LDA**(511) 43 ALUGUER DE ALOJAMENTO TEMPORÁRIO;
ALOJAMENTO TEMPORÁRIO; AGÊNCIAS DE
ALOJAMENTO TEMPORÁRIO [HOTÉIS, PENSÕES];
ALOJAMENTO TEMPORÁRIO PARA ANIMAIS;
ALUGUER DE QUARTOS ENQUANTO ALOJAMENTO
TEMPORÁRIO; ALUGUER DE ALOJAMENTO
TEMPORÁRIO EM CASAS E APARTAMENTOS DE
FÉRIAS; DISPONIBILIZAÇÃO DE ACOMODAÇÕES
PARA ALOJAMENTO TEMPORÁRIO;
FORNECIMENTO DE ALOJAMENTOS TEMPORÁRIOS
MOBILADOS; ORGANIZAÇÃO DE ALOJAMENTO
TEMPORÁRIO; ORGANIZAÇÃO E FORNECIMENTO
DE ALOJAMENTO TEMPORÁRIO; RESERVAS DE
ALOJAMENTO TEMPORÁRIO; RESERVA DE
ALOJAMENTO TEMPORÁRIO; SERVIÇOS DE
AGÊNCIA PARA A RESERVA DE ALOJAMENTO
TEMPORÁRIO; SERVIÇOS DE ALOJAMENTO
TEMPORÁRIO; SERVIÇOS DE RECEÇÃO PARA
ALOJAMENTO TEMPORÁRIO [GESTÃO DE
CHEGADAS E PARTIDAS]; SERVIÇOS DE
OPERADORES TURÍSTICOS PARA A RESERVA DE
ALOJAMENTO TEMPORÁRIO

(591)

(540)

(210) **621324** MNA

(220) 2019.03.28

(300)

(730) **PT MANUEL FRANCISCO PEREIRA
RODRIGUES VAZ**(511) 35 ACONSELHAMENTO EM MATÉRIA DE GESTÃO DE
MARKETING; ACONSELHAMENTO NA ÁREA DE
GESTÃO DE NEGÓCIOS E MARKETING;
ADMINISTRAÇÃO RELACIONADA COM
MARKETING; AGÊNCIAS DE INFORMAÇÃO
COMERCIAL QUE PRESTAM INFORMAÇÃO DE
NEGÓCIOS, POR EXEMPLO, DADOS DE MARKETING

OU DEMOGRÁFICOS; ALUGUER DE TODOS OS MATERIAIS DE APRESENTAÇÃO DE PUBLICIDADE E MARKETING; ANÁLISE DE MARKETING IMOBILIÁRIO; ANÁLISE RELACIONADA COM MARKETING; ASSESSORIA DE EMPRESAS RELACIONADA COM CONSULTAS DE GESTÃO DE MARKETING; ASSESSORIA DE EMPRESAS RELACIONADA COM MARKETING ESTRATÉGICO; ASSESSORIA DE NEGÓCIOS COMERCIAIS RELACIONADA COM MARKETING; ASSESSORIA EM GESTÃO DE MARKETING; ASSESSORIA EM MARKETING; ASSESSORIA NO DOMÍNIO DA GESTÃO DE NEGÓCIOS COMERCIAIS E DE MARKETING; ASSESSORIA RELATIVA A GESTÃO DE MARKETING; DESENVOLVIMENTO DE ESTRATÉGIAS E CONCEITOS DE MARKETING; CONSULTORIA RELATIVA À DEMOGRAFIA PARA FINS DE MARKETING; CONSULTORIA EM PUBLICIDADE E MARKETING; CONSULTORIA EM MARKETING EMPRESARIAL; CONSULTORIA EM MARKETING DIRETO; CONSULTORIA DE NEGÓCIOS E GESTÃO DE ATIVIDADES DE MARKETING; CONSULTADORIA RELACIONADA COM MARKETING; CONSULTADORIA PROFISSIONAL EM MATÉRIA DE MARKETING; CONSULTADORIA DE MARKETING; AVALIAÇÕES ESTATÍSTICAS DE DADOS DE MARKETING; ASSISTÊNCIA EM MATÉRIA DE MARKETING; ASSISTÊNCIA EM MARKETING; ASSESSORIA SOBRE MARKETING DE PRODUTOS QUÍMICOS; DESENVOLVIMENTO E IMPLEMENTAÇÃO DE ESTRATÉGIAS DE MARKETING PARA OUTROS; DIFUSÃO DE MATERIAL PROMOCIONAL, PUBLICITÁRIO E DE MARKETING; DISTRIBUIÇÃO DE MATERIAL PUBLICITÁRIO, DE MARKETING E PROMOCIONAL; ELABORAÇÃO DE RELATÓRIOS DE MARKETING; ESTIMATIVAS PARA EFEITOS DE MARKETING; ESTUDOS DE MARKETING; EXECUÇÃO DE ESTUDOS DE MARKETING; FORNECIMENTO DE INFORMAÇÕES SOBRE MARKETING; FORNECIMENTO DE INFORMAÇÕES DE MARKETING ATRAVÉS DE SITES WEB; FORNECIMENTO DE INFORMAÇÕES DE MARKETING EMPRESARIAL; FORNECIMENTO DE RELATÓRIOS DE MARKETING; GESTÃO DE RECURSOS HUMANOS RELACIONADO COM PESSOAL DE MARKETING; INFORMAÇÕES OU CONSULTAS SOBRE NEGÓCIOS EMARKETING; INFORMAÇÕES SOBRE MARKETING; INVESTIGAÇÕES DE ESTRATÉGIAS DE MARKETING; MARKETING; MARKETING AFILIADO; MARKETING COMERCIAL [SEM SER VENDA]; MARKETING DE BASES DE DADOS; MARKETING DE INTERNET; MARKETING DE PRODUTOS; MARKETING DE PRODUTOS E SERVIÇOS DE TERCEIROS; MARKETING DE REFERÊNCIA; MARKETING DIGITAL; MARKETING DIRECIONADO; MARKETING DIRECIONADO PARA ALVOS ESPECÍFICOS; MARKETING DIRETO; MARKETING FINANCEIRO; MARKETING IMOBILIÁRIO; MARKETING NO ÂMBITO DA PUBLICAÇÃO DE SOFTWARE; MARKETING NO ÂMBITO DE EDIÇÃO DE PROGRAMAS INFORMÁTICOS; MARKETING POR TELEFONE; MARKETING PROMOCIONAL; MARKETING SOB A FORMA DE EVENTOS; ORGANIZAÇÃO E DIREÇÃO DE EVENTOS PROMOCIONAIS DE MARKETING PARA TERCEIROS; ORGANIZAÇÃO E REALIZAÇÃO DE EVENTOS DE MARKETING; PESQUISA DE MARKETING NO DOMÍNIO DA COSMÉTICA, PERFUMARIA E PRODUTOS DE BELEZA; PESQUISAS DE MERCADO E ESTUDOS DE MARKETING; PLANEAMENTO DE ESTRATÉGIAS DE MARKETING; PREPARAÇÃO DE PLANOS DE MARKETING; PRESTAÇÃO DE CONSULTADORIA DE MARKETING NO DOMÍNIO DOS MEIOS DE COMUNICAÇÃO SOCIAL; PRESTAÇÃO DE INFORMAÇÕES RELACIONADAS COM MARKETING;

PRESTAÇÃO DE SERVIÇOS DE ASSESSORIA EM MARKETING PARA FABRICANTES; PREVISÕES EM MATÉRIA DE MARKETING; PRODUÇÃO DE GRAVAÇÕES DE SOM PARA FINS DE MARKETING; PRODUÇÃO DE GRAVAÇÕES DE VÍDEO PARA FINS DE MARKETING; PROMOÇÃO, PUBLICIDADE E MARKETING EM WEBSITES; PROMOÇÃO, PUBLICIDADE E MARKETING DE PÁGINAS ONLINE; PUBLICIDADE E MARKETING; PUBLICIDADE POR MARKETING DIRETO; SERVIÇOS DE AGÊNCIAS DE MARKETING; SERVIÇOS DE ANÁLISE DE MARKETING IMOBILIÁRIO; SERVIÇOS DE ANÁLISES DE MARKETING; SERVIÇOS DE ASSESSORIA EM MARKETING; SERVIÇOS DE ASSESSORIA RELACIONADOS COM MARKETING; SERVIÇOS DE CONSULTADORIA EM MATÉRIA DE MARKETING; SERVIÇOS DE CONSULTADORIA DE MARKETING DE NEGÓCIOS COMERCIAIS; SERVIÇOS DE CONSULTADORIA COMERCIAL EM MATÉRIA DE MARKETING; SERVIÇOS DE CONSULTADORIA DE EMPRESAS RELACIONADOS COM MARKETING; SERVIÇOS DE CONSULTADORIA DE MARKETING; SERVIÇOS DE CONSULTADORIA DE NEGÓCIOS, RELACIONADOS COM O MARKETING DE CAMPANHAS DE ANGARIAÇÃO DE FUNDOS; SERVIÇOS DE CONSULTORIA, ACONSELHAMENTO E ASSISTÊNCIA EM PUBLICIDADE, MARKETING E PROMOÇÃO; SERVIÇOS DE CONSULTORIA NA ÁREA DE MARKETING AFILIADO; SERVIÇOS DE CONSULTORIA NA ÁREA DE MARKETING DE INTERNET; SERVIÇOS DE CONSULTORIA RELACIONADOS COM PUBLICIDADE, PROMOÇÕES E MARKETING; SERVIÇOS DE FRANCHISING RELACIONADOS COM A PRESTAÇÃO DE ASSISTÊNCIA EM MATÉRIA DE MARKETING; SERVIÇOS DE MARKETING; SERVIÇOS DE MARKETING AFILIADO; SERVIÇOS DE MARKETING DE NEGÓCIOS COMERCIAIS; SERVIÇOS DE MARKETING DE REFERÊNCIA; SERVIÇOS DE MARKETING DE INTERNET; SERVIÇOS DE MARKETING DIRETO; SERVIÇOS DE MARKETING EM MOTORES DE BUSCA; SERVIÇOS DE MARKETING EMPRESARIAL; SERVIÇOS DE MARKETING IMOBILIÁRIO; SERVIÇOS DE MARKETING NO ÂMBITO DA ODONTOLOGIA; SERVIÇOS DE MARKETING NO ÂMBITO DE VIAGENS; SERVIÇOS DE MARKETING NO ÂMBITO DE RESTAURANTES; SERVIÇOS DE MARKETING PRESTADOS POR MEIO DE REDES DIGITAIS; SERVIÇOS DE MARKETING PROMOCIONAL, ATRAVÉS DE MEIOS AUDIOVISUAIS; SERVIÇOS DE MARKETING RELACIONADOS COM EVENTOS DE DESPORTOS ELETRÓNICOS; SERVIÇOS DE MARKETING TELEFÓNICO [SEM SER VENDA]; SERVIÇOS DE PESQUISA RELACIONADOS COM PUBLICIDADE E MARKETING; SERVIÇOS DE PLANEAMENTO PARA ESTUDOS DE MARKETING; SERVIÇOS DE PUBLICIDADE, DE MARKETING E DE PROMOÇÃO; SERVIÇOS DE PUBLICIDADE, DE PROMOÇÃO E DE MARKETING; SERVIÇOS DE PUBLICIDADE, DE MARKETING E PROMOCIONAIS; SERVIÇOS DE PUBLICIDADE E MARKETING; SERVIÇOS DE PUBLICIDADE E MARKETING PRESTADOS ATRAVÉS DAS REDES SOCIAIS; SERVIÇOS DE PUBLICIDADE E MARKETING FORNECIDOS ATRAVÉS DE CANAIS DE COMUNICAÇÃO; SERVIÇOS DE PUBLICIDADE E MARKETING FORNECIDOS ATRAVÉS DE BLOGUES; SERVIÇOS DE PUBLICIDADE E MARKETING EM LINHA; SERVIÇOS DE RECRUTAMENTO PARA PESSOAL DE VENDAS E DE MARKETING

(591) VERMELHO;PRETO;BRANCO.

(540)



(550)

TRANSPORTADORES; VEÍCULOS UTILITÁRIOS;
VEÍCULOS UTILITÁRIOS DE DESPORTO.

(531) 27.5.1 ; 27.5.7 ; 27.99.2 ; 27.99.25 ; 29.1.1

(591)

(540)

NEVER IGNORE OPPORTUNITIES

(210) **621327**

MNA

(220) 2019.03.28

(300)

(730) **PT MARIA JOÃO COSTA BOAVENTURA DE AZEVEDO**(511) 35 CONSULTORIA DE PLANEAMENTO DE CARREIRAS
41 COACHING [FORMAÇÃO]; SERVIÇO DE EDUCAÇÃO
NO ÂMBITO DO COACHING; SERVIÇOS
EDUCATIVOS RELACIONADOS COM DESPORTO

(591) AZUL ESCURO, VERMELHO, CINZENTO.

(540)



MentalWod

(550)

(531) 27.2 ; 27.13 ; 21.3.13 ; 26.4.2 ; 26.4.5 ; 26.4.16 ; 27.5.1 ; 29.1.1
; 29.1.4

(550)

(210) **621338**

MNA

(220) 2019.03.28

(300)

(730) **PT ANDREIA SOFIA DE SOUSA MORAIS
PT MARCO PAULO DOS SANTOS PELICA**

(511) 30 PÃO

43 SERVIÇOS DE RESTAURAÇÃO [ALIMENTAÇÃO E
BEBIDAS]

(591)

(540)



(550)

(531) 26.11.99 ; 27.5.1 ; 27.5.4 ; 27.5.24

(210) **621337**

MNA

(220) 2019.03.28

(300)

(730) **PT NIO, LDA**(511) 35 SERVIÇOS DE VENDA A RETALHO OU A GROSSO
DE AUTOMÓVEIS NÃO TRIPULADOS [VEÍCULOS
AUTÓNOMOS]; AUTOMÓVEIS SEM CONDUTOR
[VEÍCULOS AUTÓNOMOS]; BICICLETAS SEM
PEDAIS [VEÍCULOS]; VEÍCULOS A MOTOR;
VEÍCULOS A MOTOR MOVIDOS A ELETRICIDADE;
VEÍCULOS AUTOMÓVEIS; VEÍCULOS
AUTOMÓVEIS SEM CONDUTOR [AUTÓNOMOS];
VEÍCULOS AUTOMÓVEIS TERRESTRES; VEÍCULOS
COMERCIAIS; VEÍCULOS DE ASSISTÊNCIA NA
ESTRADA; VEÍCULOS DE DUAS RODAS; VEÍCULOS
DE LOCOMOÇÃO POR TERRA; VEÍCULOS DE
TRANSPORTE SEM CONDUTOR; VEÍCULOS DE
TURISMO; VEÍCULOS ELÉTRICOS PARA
UTILIZAÇÃO EM TERRA; VEÍCULOS
MOTORIZADOS DE DUAS RODAS; VEÍCULOS
MOTORIZADOS PARA TRANSPORTE TERRESTRE;
VEÍCULOS MOTORIZADOS TERRESTRES;
VEÍCULOS PARA VIAJAR POR TERRA; VEÍCULOS
RODOVIÁRIOS [PARA TRANSPORTE]; VEÍCULOS
TELECOMANDADOS, QUE NÃO BRINQUEDOS;
VEÍCULOS TERRESTRES; VEÍCULOS TERRESTRES
A PEDAL; VEÍCULOS TERRESTRES ACIONADOS A
PEDAIS; VEÍCULOS TERRESTRES CONTROLADOS À
DISTÂNCIA; VEÍCULOS TERRESTRES ELÉTRICOS;
VEÍCULOS TERRESTRES MOTORIZADOS;
VEÍCULOS TERRESTRES PARA TURISMO;
VEÍCULOS TODO-O-TERRENO; VEÍCULOS(210) **621339**

MNA

(220) 2019.03.28

(300)

(730) **PT PUMPKINPLANET LDA**(511) 09 SOFTWARE DE COMUNICAÇÕES UNIFICADAS;
SOFTWARE PARA COMUNICAÇÕES; SOFTWARE
PARA PROCESSAMENTO DE COMUNICAÇÕES;
SOFTWARE DE COMUNICAÇÕES DE DADOS;
SOFTWARE PARA SERVIDOR DE COMUNICAÇÕES

(591)

(540)

VEEIEEO

(550)

(531) 27.5.1

(210) **621341**

MNA

(220) 2019.03.28

(300)

(730) **PT PERDITEX TEXTEIS S.A.**

(511) 25 VESTUÁRIO; SAPATOS; CHAPELARIA

- 28 ARTIGOS E EQUIPAMENTO DE DESPORTO; BRINQUEDOS, JOGOS, ARTIGOS DE BRINCAR E DE FESTA
- 35 SERVIÇOS DE PUBLICIDADE, DE MARKETING E DE PROMOÇÃO
- 41 SERVIÇOS DE EDUCAÇÃO, ENTRETENIMENTO E DESPORTO
- 42 SERVIÇOS DE TI (TECNOLOGIAS DE INFORMAÇÃO)
- 44 SERVIÇOS DE HIGIENE E CUIDADOS DE BELEZA PARA PESSOAS; SERVIÇOS DE CUIDADOS DE SAÚDE PARA PESSOAS

(591)

(540)



(550)

(531) 27.5.22 ; 27.99.13

(210) 621342

MNA

(220) 2019.03.28

(300)

(730) PT MIGUEL JORGE BARROSO SALGADO

- (511) 35 MARKETING IMOBILIÁRIO; SERVIÇOS DE ANÁLISE DE MARKETING IMOBILIÁRIO; ANÁLISE DE MARKETING IMOBILIÁRIO; APRESENTAÇÃO DE PRODUTOS FINANCEIROS EM MEIOS DE COMUNICAÇÃO, PARA FINS DE VENDA A RETALHO; SERVIÇOS DE PUBLICIDADE RELACIONADOS COM INVESTIMENTOS FINANCEIROS; SERVIÇOS PUBLICITÁRIOS RELACIONADOS COM SERVIÇOS FINANCEIROS; DIVULGAÇÃO DE ANÚNCIOS ATRAVÉS DA INTERNET; FORNECIMENTO DE INFORMAÇÃO COMERCIAL, INCLUINDO ATRAVÉS DA INTERNET, POR REDE DE CABO E OUTRAS FORMAS DE TRANSFERÊNCIA DE DADOS; FORNECIMENTO DE INFORMAÇÃO DE CONTATOS EMPRESARIAIS E COMERCIAIS ATRAVÉS DA INTERNET; FORNECIMENTO DE INFORMAÇÕES COMERCIAIS ATRAVÉS DA INTERNET
- 36 ACONSELHAMENTO EM INVESTIMENTO IMOBILIÁRIO; ADMINISTRAÇÃO DE BENS IMOBILIÁRIOS; ADMINISTRAÇÃO DE NEGÓCIOS FINANCEIROS RELACIONADOS COM BENS IMOBILIÁRIOS; ALUGUER DE BENS IMOBILIÁRIOS; ALUGUER DE ESCRITÓRIOS [IMOBILIÁRIO]; AQUISIÇÃO DE BENS IMOBILIÁRIOS EM NOME DE TERCEIROS; ARRENDAMENTO DE BENS IMOBILIÁRIOS; AVALIAÇÃO DE IMÓVEIS (BENS IMOBILIÁRIOS); AVALIAÇÃO E ADMINISTRAÇÃO DE BENS IMOBILIÁRIOS; AVALIAÇÃO DE BENS IMOBILIÁRIOS; AVALIAÇÃO (ESTIMATIVA) DE BENS IMOBILIÁRIOS; AVALIAÇÃO FINANCEIRA DE BENS IMOBILIÁRIOS; AVALIAÇÕES RELATIVAS A

ASSUNTOS IMOBILIÁRIOS; BENS IMOBILIÁRIOS (AVALIAÇÃO [ESTIMATIVA] DE -); CONSULTADORIA RELATIVA À COMPRA DE BENS IMOBILIÁRIOS; CONSULTORIA FINANCEIRA EM MATÉRIA DE INVESTIMENTO IMOBILIÁRIO; FINANCIAMENTO DE IMÓVEIS (BENS IMOBILIÁRIOS); FINANCIAMENTO DE PROJETOS IMOBILIÁRIOS; FINANCIAMENTO IMOBILIÁRIO; GESTÃO DE BENS IMOBILIÁRIOS; GESTÃO DE INVESTIMENTO IMOBILIÁRIO; FORNECIMENTO DE INFORMAÇÃO RELATIVA AOS NEGÓCIOS IMOBILIÁRIOS, ATRAVÉS DA INTERNET; GESTÃO DE PROPRIEDADES [BENS IMOBILIÁRIOS]; IMOBILIÁRIOS (AVALIAÇÃO [ESTIMATIVA] DE BENS -); INVESTIMENTO DE CAPITAL EM BENS IMOBILIÁRIOS; INVESTIMENTO EM BENS IMOBILIÁRIOS; INVESTIMENTO IMOBILIÁRIO; LOCAÇÃO DE BENS IMOBILIÁRIOS; OBTENÇÃO DE BENS IMOBILIÁRIOS PARA TERCEIROS; ORGANIZAÇÃO DE ACORDOS DE ARRENDAMENTO E DE ALUGUER DE BENS IMOBILIÁRIOS; ORGANIZAÇÃO DE ARRENDAMENTOS [UNICAMENTE BENS IMOBILIÁRIOS]; ORGANIZAÇÃO DE CONTRATOS PARA ARRENDAMENTO DE BENS IMOBILIÁRIOS; ORGANIZAÇÃO DE CONTRATOS DE ARRENDAMENTO DE BENS IMOBILIÁRIOS; PARTILHA DE CAPITAL IMOBILIÁRIO; PLANEAMENTO DE INVESTIMENTO IMOBILIÁRIO; PLANEAMENTO IMOBILIÁRIO [NEGÓCIOS FINANCEIROS]; PRESTAÇÃO DE INFORMAÇÃO RELACIONADA COM BENS IMOBILIÁRIOS; PRESTAÇÃO DE INFORMAÇÕES RELACIONADAS COM BENS IMOBILIÁRIOS [PROPRIEDADES]; PRESTAÇÃO DE INFORMAÇÕES RELATIVAS AO MERCADO IMOBILIÁRIO; PROCESSAMENTO DE PAGAMENTOS PARA SOCIEDADES DE CRÉDITO IMOBILIÁRIO; SELEÇÃO E AQUISIÇÃO DE BENS IMOBILIÁRIOS EM NOME DE TERCEIROS; SERVIÇOS DEASSESSORIA RELACIONADOS COM A PROPRIEDADE DE BENS IMOBILIÁRIOS; SERVIÇOS DE AVALIAÇÃO DE BENS IMOBILIÁRIOS; SERVIÇOS DE CESSÃO DE CONTRATOS DE ARRENDAMENTO DE BENS IMOBILIÁRIOS; SERVIÇOS DE FINANCIAMENTO RELACIONADOS COM O DESENVOLVIMENTO IMOBILIÁRIO; SERVIÇOS DE GESTÃO IMOBILIÁRIA RELACIONADOS COM TRANSAÇÕES DE BENS IMOBILIÁRIOS; SERVIÇOS DE GESTÃO IMOBILIÁRIA RELACIONADOS COM COMPLEXOS IMOBILIÁRIOS; SERVIÇOS DE GESTÃO PARA INVESTIMENTO IMOBILIÁRIO; SERVIÇOS DE LIQUIDAÇÃO DE BENS IMOBILIÁRIOS [SERVIÇOS FINANCEIROS]; SERVIÇOS DE MEDIAÇÃO PARA VENDA, À COMISSÃO, DE BENS IMOBILIÁRIOS; SERVIÇOS DE PLANEAMENTO IMOBILIÁRIO [ORGANIZAÇÃO DE NEGÓCIOS FINANCEIROS]; SERVIÇOS FINANCEIROS RELACIONADOS COM BENS IMOBILIÁRIOS; SERVIÇOS FINANCEIROS RELACIONADOS COM A COMPRA DE BENS IMOBILIÁRIOS; SERVIÇOS IMOBILIÁRIOS; SERVIÇOS IMOBILIÁRIOS RELACIONADOS COM A GESTÃO DE INVESTIMENTOS IMOBILIÁRIOS; ADMINISTRAÇÃO DE NEGÓCIOS FINANCEIROS; ANGARIAÇÃO DE FUNDOS PARA FINS FINANCEIROS; ANGARIAÇÃO DE FUNDOS E PATROCÍNIO FINANCEIRO; ASSESSORIA RELACIONADA COM INVESTIMENTOS FINANCEIROS; AVALIAÇÃO IMOBILIÁRIA [NEGÓCIOS FINANCEIROS]; CONSULTORIA EM EMPRÉSTIMOS FINANCEIROS; ELABORAÇÃO DE RELATÓRIOS FINANCEIROS RELACIONADOS COM FINANCIAMENTO DE PROJETOS DE CONSTRUÇÃO; ELABORAÇÃO DE RELATÓRIOS FINANCEIROS RELACIONADOS COM PROJETOS DE CONSTRUÇÃO; EMPRÉSTIMO FINANCEIRO; FORNECIMENTO DE INFORMAÇÕES RELACIONADAS COM SERVIÇOS FINANCEIROS; NEGÓCIOS FINANCEIROS;

OBTENÇÃO DE INVESTIMENTOS FINANCEIROS;
SERVIÇOS FINANCEIROS PRESTADOS ATRAVÉS DA
INTERNET

(591) Azul marinho, dourado;
(540)

SIIGNAL 

(550)

(531) 24.17.5 ; 27.5.11 ; 29.1.4 ; 29.1.97

DA FALA; TERAPIA OCUPACIONAL E
REABILITAÇÃO; TERAPIA ANTITABACO;
SERVIÇOS DE TERAPIAS DE BELEZA

(591)
(540)



(210) **621344** MNA

(220) 2019.03.28

(300)

(730) **PT PHARMACANNA LIMITADA**

(511) 05 COMPOSIÇÕES FARMACÊUTICAS; COMPOSTOS À
BASE DE ERVAS PARA USO MEDICINAL; ERVAS
PARA FUMAR PARA USO MEDICINAL; ERVAS
MEDICINAIS; EXTRATOS DE PLANTAS PARA USO
FARMACÊUTICO; EXTRATOS DE PLANTAS PARA
FINS FARMACÊUTICOS; EXTRATOS DE PLANTAS
PARA FINS MEDICINAIS; FÁRMACOS;
MEDICAMENTOS; MEDICAMENTOS À BASE DE
ERVAS; MEDICAMENTOS PARA USO HUMANO;
MEDICAMENTOS PARA USO VETERINÁRIO;
NARCÓTICOS [ESTUPEFACIENTES]; PREPARAÇÕES
E SUBSTÂNCIAS FARMACÊUTICAS; PREPARAÇÕES
FARMACÊUTICAS PARA USO HUMANO;
PRODUTOS FARMACÊUTICOS; PSICOTRÓPICOS;
SUPLEMENTOS À BASE DE PLANTAS;
SUPOSITÓRIOS

44 AGRICULTURA; SERVIÇOS RELACIONADOS COM
AGRICULTURA; CULTIVO DE PLANTAS

(591) verde;azul;

(540)



Pharmacanna

(550)

(531) 5.3.11 ; 26.1.5 ; 26.1.16

(550)

(531) 25.1.96 ; 26.1.20

(210) **621352** MNA

(220) 2019.03.28

(300)

(730) **PT PAULO AMARAL UNIPESOAAL LDA**

(511) 29 CARNE

(591)

(540)



(550)

(531) 25.1.94 ; 26.4.7

(210) **621351** MNA

(220) 2019.03.28

(300)

(730) **PT RUI PEDRO NUNES RIBEIRO**

(511) 44 ACONSELHAMENTO EM TERAPIA OCUPACIONAL;
CUIDADOS DE SAÚDE RELACIONADOS COM A
TERAPIA DE RELAXAMENTO; SERVIÇOS DE
TERAPIA; SERVIÇOS DE TERAPIA CONTRA A
INSÔNIA; SERVIÇOS DE TERAPIA OCUPACIONAL;
SERVIÇOS DE TERAPIA POR VENTOSAS; TERAPIA

(210) **621384** MNA

(220) 2019.03.28

(300)

(730) **PT LAID BACK, LDA**

(511) 16 ARTIGOS PUBLICITÁRIOS IMPRESSOS

43 SERVIÇOS DE RESTAURAÇÃO [ALIMENTAÇÃO E
BEBIDAS]

(591) BRANCO, PRETO, AMARELO.

(540)



(550)

(531) 16.1.13 ; 26.1.3 ; 26.1.16 ; 26.1.18 ; 27.5.4 ; 27.5.9 ; 27.5.10 ; 27.5.24 ; 29.1.2

(210) **621385**

MNA

(220) 2019.03.28

(300)

(730) **PT PAULA CRISTINA SEQUEIRA RIBEIRO****MATEUS DE AZEVEDO MENDES****PT ANA CRISTINA DOS ANJOS ANTÓNIO**

(511) 29 AMÊNDOAS MOÍDAS; AMÊNDOAS PREPARADAS; AMÊNDOAS PROCESSADAS; AMENDOINS COBERTOS; AMENDOINS COM MEL; AMENDOINS EM LATA; AMENDOINS PREPARADOS; AMENDOINS TORRADOS; APERITIVO DE FRUTAS; AVELÃS, PREPARADAS; AVELÃS PROCESSADAS; AZEITONAS RECHEADAS COM AMÊNDOAS; BARRAS ALIMENTARES À BASE DE FRUTOS DE CASCA RIJA; BARRAS ALIMENTARES À BASE DE FRUTOS E FRUTOS DE CASCA RIJA; BARRAS DE CEREAIS COM SEMENTES E FRUTOS SECOS ORGÂNICOS; BARRAS DE CEREAIS COM SEMENTES E FRUTOS SECOS; BARRAS SUBSTITUTAS DE REFEIÇÕES À BASE DE FRUTOS DE CASCA RIJA; BARRAS SUBSTITUTAS DE REFEIÇÕES À BASE DE FRUTA; CAJUS SALGADOS; CASTANHAS DE CAJU (PREPARADOS DE -); CASTANHAS SALTEADAS COM AÇÚCAR; CHIPS DE MAÇÃ; COMPOTAS DE FRUTA; DIÓSPIROS SECOS [GOT-GAM]; FRUTA AROMATIZADA; FRUTOS DE CASCA RIJA CAMELADOS; FRUTOS DE CASCA RIJA AROMATIZADOS; FRUTOS DE CASCA RIJA COZIDOS; FRUTOS DE CASCA RIJA DESCASCADOS; FRUTOS DE CASCA RIJA EM CONSERVA; FRUTOS DE CASCA RIJA PREPARADOS; FRUTOS DE CASCA RIJA PROCESSADOS; FRUTOS DE CASCA RIJA TEMPERADOS; FRUTOS EM FRASCOS; FRUTOS OLEAGINOSOS AÇUCARADOS; FRUTOS OLEAGINOSOS AROMATIZADOS; FRUTOS OLEAGINOSOS PREPARADOS; FRUTOS PREPARADOS; FRUTOS SECOS; FRUTOS SECOS COMESTÍVEIS; FRUTOS SECOS DE CASCA RIJA; FRUTOS SECOS DESCASCADOS; FRUTOS SECOS SALGADOS; FRUTOS SECOS TEMPERADOS; FRUTOS SECOS TORRADOS; GELEIAS, COMPOTAS, DOCES DE FRUTOS E LEGUMES PARA BARRAR; GELEIAS DE FRUTA; GENGIBRE CRISTALIZADO; LARANJAS PROCESSADAS; MALAGUETAS EM CONSERVA; MANGAS PROCESSADAS; MANGAS SECAS; MAÇÃS COZIDAS; MAÇÃS TRANSFORMADAS; MARMELOS PROCESSADOS; MIOLO DE NOZ; MIRTILOS PROCESSADOS;

MIRTILOS SECOS; MISTURA DE APERITIVOS SECOS E CONDIMENTADOS [BOMBAY MIX]; MISTURAS DE APERITIVOS CONSTITUÍDAS POR FRUTOS TRANSFORMADOS E FRUTOS DE CASCA RIJA TRANSFORMADOS; MISTURAS DE FRUTA E FRUTOS SECOS; MISTURAS DE FRUTOS SECOS; MISTURAS DE SNACKS COMPOSTAS POR FRUTAS DESIDRATADAS E FRUTOS DE CASCA RIJA PROCESSADOS; MORANGOS SECOS; NOZES PREPARADAS; NOZES SECAS; NOZES-MACADÂMIA PREPARADAS; PAPAÍAS SECAS; PASSAS [UVAS]; PASTA DE AMENDOIM; PASTAS PARA BARRAR À BASE DE LEGUMES; PINHÕES PREPARADOS; PINHÕES PROCESSADOS; PISTÁCIOS PREPARADOS; PRODUTOS DE FRUTOS SECOS; RAÍZES PROCESSADAS; RECHEIOS À BASE DE FRUTOS PARA BOLOS E TORTAS; SEMENTES COMESTÍVEIS; SEMENTES DE ABÓBORA TRANSFORMADAS; SEMENTES DE GIRASSOL COMESTÍVEIS; SEMENTES DE GIRASSOL PREPARADAS; SEMENTES DE GIRASSOL PROCESSADAS; SNACKS À BASE DE FRUTOS DE CASCA RIJA; SNACKS À BASE DE FRUTOS SECOS; TÂMARAS; TÂMARAS PROCESSADAS; TÂMARAS SECAS; AMENDOINS (MANTEIGA DE -); COBERTURAS DE FRUTOS DE CASCA RIJA; COMPOTA DE FRAMBOESA; COMPOTA DE FRUTA; COMPOTA DE GENGIBRE [GELEIA DE GENGIBRE]; COMPOTA DE MAÇÃ; COMPOTA DE MORANGO; COMPOTA DE UVA DO MONTE [COMPOTA DE ARANDO]; COMPOTAS; COMPOTAS [GELEIAS]; DOCE DE AMEIXA; DOCE DE AMORA; DOCE DE ARANDO; DOCE DE MARMELO; DOCE DE MIRTILO; DOCE DE RUIBARBO; DOCES DE FRUTA PARA BARRAR; DOCES [GELEIAS]; GELEIA DE AMÊNDOA; MANTEIGA DE AMÊNDOA; MANTEIGA DE AMENDOIM; MANTEIGA DE FRUTOS SECOS; MANTEIGAS DE FRUTOS DE CASCA RIJA EM PÓ; MARMELADA; MANTEIGA DE CASTANHAS DE CAJU; MARMELADA DE LARANJA E GENGIBRE; PASTAS FEITAS COM FRUTOS DE CASCA RIJA

30 BOLACHAS SALGADAS COM RECHEIO DE QUEIJO; BOLACHAS SALGADAS COM SABOR A QUEIJO; BOLACHAS SALGADAS COM SABOR A ERVAS; BOLACHAS SALGADAS COM SABOR A ESPECIARIAS; BOLACHAS SALGADAS COM SABOR A LEGUMES; BOLACHAS SALGADAS DE CEREAIS PREPARADOS; GRÃOS DE MILHO TORRADOS; MILHO FRITO; AMÊNDOAS COBERTAS DE CHOCOLATE; APERITIVOS À BASE DE CONFEITARIAS; ARTIGOS DE CONFEITARIA COBERTOS DE CHOCOLATE; BARRAS DE CEREAIS E BARRAS ENERGÉTICAS; BARRAS DE CHOCOLATE COM GRÃOS DE CAFÉ TORRADOS; BARRAS DE NOGADO COBERTAS DE CHOCOLATE; BISCOITOS AROMATIZADOS; BISCOITOS SALGADOS; BISCOITOS SALGADOS [BOLACHAS]; BOLACHAS CONFECIONADAS À BASE DE MANTEIGA DE AMENDOIM; BISCOITOS COM SABOR A QUEIJO; BOLACHAS DE ÁGUA E SAL; BOLACHAS SALGADAS; BOLACHAS SALGADAS COM SABOR A FRUTA; BOLACHAS WAFER SALGADAS; BOLOS SECOS DE FARINHA DE ARROZ COM AÇÚCAR [RAKUGAN]; BOMBONS DE CHOCOLATE COM RECHEIO TIPO CREME; CEREAIS DE AVEIA CONTENDO FRUTOS SECOS; CHOCOLATES; CONFEITARIA À BASE DE AMENDOIM; CONFEITARIA; CONFEITARIA À BASE DE AMÊNDOA; CONFEITARIA À BASE DE FRUTOS SECOS; CONFEITARIA À BASE DE LARANJA; CONFEITARIA COM AÇÚCAR AROMATIZADO; CONFEITARIA COM COBERTURA DE CHOCOLATE; CONFEITARIA NÃO MEDICINAL COM RECHEIO DE CAMELO; CONFEITARIA NÃO MEDICINAL À BASE DE AÇÚCAR; DOÇARIA COZIDA; FRUTOS OLEAGINOSOS COM COBERTURA DE CHOCOLATE; FRUTOS SECOS COBERTOS [CONFEITARIA]; FRUTOS SECOS COBERTOS DE CHOCOLATE;

GELEIAS DE FRUTAS [CONFEITARIA]; GELEIAS DE FRUTOS [CONFEITARIA]; MAÇAPÃO; MAÇAPÃO DE CHOCOLATE; NOGADOS [NOUGAT]; NOZES DE MACADAMIA COBERTAS DE CHOCOLATE; PASTELARIA, BOLOS, TARTES E BISCOITOS (BOLACHAS); PAPEL DE ARROZ COMESTÍVEL; PRODUTOS DE CONFEITARIA; SOBREMESAS PREPARADAS [CONFEITARIA]; TORRÃO DE AMENDOIM; TRUFAS DE CHOCOLATE; TRUFAS [CONFEITARIA]; AÇÚCAR CARMELIZADO; AÇÚCAR E MANTEIGA CARMELIZADAS; AMÊNDOAS DE AÇÚCAR; AMÊNDOAS AÇUCARADAS; DOCES ARTESANAIS; GULOSEIMAS COBERTAS DE AÇÚCAR; OVOS DA PÁSCOA; PEDAÇOS DE AÇÚCAR CRISTALIZADO [CONFEITARIA]; FARINHAS DE FRUTOS OLEAGINOSOS

(591)
(540)



(550)

(531) 2.9.1 ; 5.7.6 ; 26.4.3 ; 26.4.7 ; 27.5.1 ; 27.5.24

39 SERVIÇOS DE PASSEIOS TURÍSTICOS, VISITAS TURÍSTICAS E EXCURSÕES

(591)
(540)



(550)

(531) 4.3.20 ; 27.5.1 ; 27.5.24 ; 27.99.7 ; 27.99.18

(210) **621390**

MNA

(220) 2019.03.28

(300)

(730) **BRJOSE BATISTA GASPAR**

(511) 25 BOTAS DE DESPORTO; CALÇADO DE DESPORTO; CALÇADO INFORMAL

(591)

(540)



(550)

(531) 1.1.2 ; 1.1.99 ; 27.5.1 ; 27.99.2 ; 27.99.7

(210) **621386**

MNA

(220) 2019.03.28

(300)

(730) **PT AFONSO CARROLO**

(511) 43 SERVIÇOS DE RESTAURANTE E BAR

(591)

(540)



(550)

(531) 26.4.2 ; 26.4.7 ; 27.5.1

(210) **621391**

MNA

(220) 2019.03.28

(300)

(730) **PT MANUEL ANTÓNIO PEREIRA DO COUTO**

(511) 29 FRUTOS CONGELADOS

31 CASTANHAS FRESCAS; FRUTAS FRESCAS, FRUTOS SECOS, LEGUMES E ERVAS

(591) Verde claro; Verde escuro; Rosa; Castanho; Branco;

(540)

(210) **621387**

MNA

(220) 2019.03.28

(300)

(730) **PT REALITYGUARDIAN UNIPessoal, LDA.**

(511) 35 SERVIÇOS DE OUTSOURCING [ASSISTÊNCIA EM NEGÓCIOS COMERCIAIS]



(550)

(531) 5.3.5 ; 5.7.7 ; 27.5.1 ; 29.1.3 ; 29.1.7

**TALHA** by Nocal

(550)

(531) 25.1.1

(210) **621395** MNA

(220) 2019.03.28

(300)

(730) **PT SANDRO SILVA**

(511) 41 FORMAÇÃO DESPORTIVA; COACHING [FORMAÇÃO]; ENSINO [FORMAÇÃO]; FORMAÇÃO EM DESPORTO; FORMAÇÃO NA ÁREA DA SAÚDE E FITNESS; SERVIÇOS DE FORMAÇÃO RELACIONADOS COM MANUTENÇÃO DA FORMA FÍSICA; SERVIÇOS DE RECREAÇÃO E FORMAÇÃO; CURSOS DE FORMAÇÃO; AÇÕES DE FORMAÇÃO

(591)

(540)



(550)

(531) 2.1.8 ; 2.1.16

(210) **621405** MNA

(220) 2019.03.28

(300)

(730) **PT ANDREIA RODRIGUES CONDESSO DE OLIVEIRA**

(511) 38 DIFUSÃO CONTÍNUA DE CONTEÚDOS DE AUDIO E DE VÍDEO ATRAVÉS DA INTERNET; DIFUSÃO DE CONTEÚDOS DE SOM, VÍDEO E MULTIMÉDIA ATRAVÉS DA INTERNET E OUTRAS REDES DE COMUNICAÇÃO; DIFUSÃO DE CONTEÚDOS AUDIOVISUAIS E DE MULTIMÉDIA ATRAVÉS DA INTERNET; DISPONIBILIZAÇÃO DE FÓRUMS ON-LINE; FORNECER ACESSO A INFORMAÇÃO DISPONÍVEL EM REDES INFORMÁTICAS; FORNECIMENTO DE ACESSO A INFORMAÇÕES POR INTERNET; FORNECIMENTO DE ACESSO A PLATAFORMAS DE COMÉRCIO ELETRÓNICO NA INTERNET; FORNECIMENTO DE ACESSO A PLATAFORMAS E PORTAIS NA INTERNET; FORNECIMENTO DE ACESSO A PLATAFORMAS ELETRÓNICAS DE INFORMAÇÃO, COMUNICAÇÃO E TRANSAÇÃO NA INTERNET; FORNECIMENTO DE ACESSO A PLATAFORMAS NA INTERNET, BEM COMO NA INTERNET MÓVEL.; FORNECIMENTO DE ACESSO A PORTAIS DA INTERNET A TERCEIROS; FORNECIMENTO DE ACESSO A PORTAIS DE PARTILHA DE VÍDEOS; FORNECIMENTO DE ACESSO A PORTAIS NA INTERNET, BEM COMO NA INTERNET MÓVEL; FORNECIMENTO DE ACESSO A UTILIZADORES A INFORMAÇÃO DISPONÍVEL NA INTERNET; FORNECIMENTO DE ACESSO DO USUÁRIO A PORTAIS NA INTERNET; FORNECIMENTO DE ACESSO A CONTEÚDOS MULTIMÉDIA ON-LINE; SERVIÇOS DE ACESSO A INFORMAÇÃO VIA INTERNET; SERVIÇOS DE ACESSO A PORTAIS WEB DE CORREIO E DE NOTÍCIAS

(591)

(540)

(210) **621401** MNA

(220) 2019.03.28

(300)

(730) **PT NOCAL - FAIANÇAS DE ALCOBAÇA, LDA**

(511) 21 ARTIGOS DE PORCELANA; ARTIGOS DE VIDRO; ARTIGOS EM CERÂMICA PARA A COZINHA; BASES PARA COPOS; BASES PARA PRATOS; CANECAS; CASTIÇAS; CERÂMICAS; CHÁVENAS PARA BEBER; FAIANÇA; GARRAFAS DECORATIVAS COM AREIA; JARRAS; LOIÇA; POTES; PRATOS; RECIPIENTES DE VIDRO; SERVIÇOS DE LOIÇA; SERVIÇOS DE MESA EM PORCELANA; SERVIÇOS EM VIDRO PARA USO DOMÉSTICO; SUPORTES PARA VASOS; TAÇAS; TABULEIROS PARA SERVIR; TERRINAS; TRAVESSAS; UTENSÍLIOS DE MESA EM CERÂMICA; AÇUCAREIROS; VASOS; SUPORTES PARA BOLOS; SUPORTES PARA VELAS LUMINÁRIAS

(591) R: 223 G: 196 B: 104.;

(540)



(550)

(531) 26.1.22 ; 27.5.13

(210) **621407** MNA

(220) 2019.03.28

(300)

(730) **PT MARIANA CIHAN**

(511) 09 ARMAÇÕES DE ÓCULOS; CORRENTES PARA ÓCULOS; ESTOJOS PARA ÓCULOS; FITAS PARA ÓCULOS; HASTES PARA ÓCULOS; ARMAÇÕES PARA ÓCULOS DE SOL; CAPAS PARA ÓCULOS; CORDÕES PARA ÓCULOS; CORREIAS PARA ÓCULOS DE SOL; CORRENTES PARA ÓCULOS DE SOL; ESTOJOS PARA ÓCULOS DE SOL

14 ACESSÓRIOS EM BIJUTERIA; ACESSÓRIOS PARA A CABEÇA DE NOIVAS NA FORMA DE TIARAS; ADEREÇOS [BIJUTARIA]; ADORNOS PARA AS ORELHAS SOB A FORMA DE JOALHARIA; ADORNOS CORPORAIS; ALFINETE ORNAMENTAIS; ALFINETE DE ADEREÇO; ALFINETES DE GRAVATA; ALFINETES DE JOALHARIA PARA CHAPÉUS; ALFINETES [JOALHARIA]; AMULETOS; ANÉIS; BERLOQUES; BIJUTARIA; BIJUTARIA PARA DECORAÇÃO DE CHAPÉUS; BIJUTARIA PARA DECORAÇÃO DE SAPATOS; BIJUTARIA PARA O CORPO; BOTÕES DE PUNHO; BRACELETES E PULSEIRAS; BRINCOS; BROCHES [BIJUTARIA]; BROCHES [JOALHARIA]; COLARES; CORRENTES [BIJUTARIA]; CORRENTES [JOALHARIA]; DIADEMAS; ELEMENTOS DE BIJUTARIA; ELEMENTOS DE JOALHARIA; ORNAMENTOS DE VESTUÁRIO, SOB A FORMA DE JOALHARIA; TIARAS; BOLSAS PARA RELÓGIOS; BOLSAS DE ENROLAR PARA GUARDAR JÓIAS; BOLSINHAS PARA JOIAS À MEDIDA; GUARDA-JOIAS; SUPORTES PARA ANÉIS EM METAIS PRECIOSOS; SUPORTES PARA RELÓGIOS; PORTA-CHAVES

18 CHAPÉUS-DE-CHUVA; CHAPÉUS-DE-SOL; BAGAGEM; BOLSAS; BOLSAS DE CINTO E DE CINTURA; BOLSAS DE COSMÉTICOS; BOLSAS DE MÃO DE SENHORA; BOLSAS DE MÃO PARA HOMEM; BOLSAS DE MAQUILHAGEM; BOLSAS DE VIAGEM; BOLSAS MULTIUSOS JAPONESAS (SHINGEN-BUKURO); BOLSAS PARA FATOS; BOLSAS PARA SAPATOS; CAPAS PARA MALAS; CARTEIRAS DE BOLSO; CARTEIRAS DE PULSO; CARTEIRAS DE TORNOZELO; CARTEIRAS PARA CARTÕES; CARTEIRAS PARA CHAVES; ESTOJOS DE MAQUILHAGEM; ESTOJOS DE TRANSPORTE; ESTOJOS DE VIAGEM; ESTOJOS DE TOILETTE; ESTOJOS PARA DOCUMENTOS; MALAS DE MÃO; MALAS DE SENHORA PARA CERIMÓNIA; MALAS DIPLOMÁTICAS; MALAS PARA DOCUMENTOS;

MOCHILAS; MOCHILAS DE COSTAS; MOCHILAS DE OMBRO; PASTAS; POCHETES; PORTA-FATOS, PORTA-CAMISAS E PORTA-VESTIDOS; SACOS; SACOS DE DESPORTO; SACOS PARA VESTUÁRIO; SACOS DE VIAGEM PARA VESTUÁRIO; SACOS DE VIAGEM PARA SAPATOS; SACOS DE COMPRAS EM MATÉRIAS TÊXTEIS; SACOS REUTILIZÁVEIS PARA AS COMPRAS

25 ARTIGOS DE CHAPELARIA COM PALA; ARTIGOS DE CHAPELARIA PARA SENHORA; BÓINAS; BOINAS ESCOCESAS; BONÉS; CAPUZES [VESTUÁRIO]; CHAPELARIA TÉRMICA; CHAPÉUS; CLOCHES; COBERTURAS PARA A CABEÇA [VÉUS]; GORROS [CHAPELARIA]; FITAS PARA CABEÇA [VESTUÁRIO]; LENÇOS PARA A CABEÇA; MANGUITOS [VESTUÁRIO]; MANTILHAS; MÁSCARAS DE DORMIR; HIJABES; PASSA-MONTANHAS [GORRO QUE COBRE A CABEÇA E O PESCOÇO]; TAPA-ORELHAS [VESTUÁRIO]; VÉUS [VESTUÁRIO]; TURBANTES; VISEIRAS [VESTUÁRIO]; ALÇAS PARA SOUTIENS; ALÇAS PARA VESTUÁRIO; ANORAQUES; ANÁGUAS [SAIAS INTERIORES]; AQUECEDORES DE ORELHAS [VESTUÁRIO]; AQUECEDORES DE MÃOS [VESTUÁRIO]; AQUECEDORES DE TORNOZELOS; ARTIGOS DE VESTUÁRIO PARA DESPORTO; ARTIGOS DE VESTUÁRIO PARA AQUECER OS PULSOS; ARTIGOS DE VESTUÁRIO PARA CRIANÇAS; ARTIGOS DE VESTUÁRIO PARA PÔR AO PESCOÇO; ARTIGOS PARA AQUECER OS BRAÇOS [VESTUÁRIO]; AVENTAIS; BANDANAS; BANDAS ABDOMINAIS PARA GRÁVIDAS [VESTUÁRIO]; BATAS; BANDAS PARA ABSORVER A TRANSPIRAÇÃO PARA OS PULSOS; BERMUDAS; BIQUÍNIS; BLAZERS; BLUSAS; BLUSÕES; BLUSÕES COM MANGAS; BLUSÕES SEM MANGAS; BODIES; BODIES [VESTUÁRIO]; BODIES [ROUPA INTERIOR]; BOLEROS; BOLSAS DE CINTURA PORTA-MOEDAS [VESTUÁRIO]; BOLSOS PARA VESTUÁRIO; BOXERS [CALÇÕES]; BOXERS [ROUPA INTERIOR]; CACHECÓIS GOLA; CACHECÓIS [VESTUÁRIO]; CAFETÃS; CALÇÃO DE BANHO; CALÇÃO-SAIA (SKORTS); CALÇAS; CALÇAS A TRÊS QUARTOS; CALÇAS ACOLCHOADAS PARA DESPORTO; CALÇAS CAMUFLADAS; CALÇAS CHINO; CALÇAS COM BOLSOS NAS PERNEIRAS; CALÇAS CORTA-VENTO; CALÇAS CURTAS; CALÇAS DE AQUECIMENTO; CALÇAS DE BOMBAZINA; CALÇAS DE CRIANÇA; CALÇAS DE DESPORTO; CALÇAS DE FATO; CALÇAS DE GANGA; CALÇAS DE GAÚCHO; CALÇAS DE PIJAMA; CALÇAS ELÁSTICAS; CALÇAS IMPERMEÁVEIS; CALÇAS LARGAS; CALÇAS INFORMAIS; CALÇAS JUSTAS COM ALÇAS; CALÇAS PIRATAS; CALÇAS PARA GRÁVIDAS; CALÇÕES COM PROTEÇÃO; CALÇÕES DE BANHO; CALÇÕES INTERIORES TÉRMICOS; CALÇÕES-LINGERIE; CALÇÕES PARA GRÁVIDAS; CALÇÕES [VESTUÁRIO]; CALCANHEIRAS PARA MEIAS; CAMISA DE MANGA CURTA; CAMISAS; CALÇÕES DETREINO; CAMISAS-CASACO; CAMISAS ACOLCHOADAS PARA DESPORTO; CAMISAS CORTA-VENTO; CAMISAS DE CERIMÓNIA; CAMISAS DE BOMBAZINA; CAMISAS DE COLARINHO; CAMISAS DE DESPORTO; CAMISAS DE DORMIR; CAMISAS DE GOLA ALTA; CAMISAS DE GOLA ALTA FALSA; CAMISAS DE MANGA COMPRIDA; CAMISAS DE NOITE; CAMISAS DE NOITE [BABY DOLL]; CAMISAS PARA FATOS; CAMISAS INFORMAIS; CAMISAS PARA GRÁVIDAS; CAMISOLAS; CAMISETAS; CAMISOLAS COM CAPUZ; CAMISOLAS COMPRIDAS INTERIORES; CAMISOLAS DE DORMIR; CAMISOLAS DE GOLA ALTA; CAMISOLAS DE GOLA ALTA FALSA; CAMISOLAS INTERIORES; CAMISOLAS DESPORTIVAS; CAMISOLAS INTERIORES TÉRMICAS;

CANADIANAS [VESTUÁRIO]; CAPAS; CAMISOLAS [PULLOVERES]; CAPAS IMPERMEÁVEIS; CAPOTES; CASACAS DE FRAQUE; CASACOS; CASACOS ACOLCHOADOS [VESTUÁRIO]; CASACOS AVIADOR; CASACOS-CAMISA; CASACOS COMPRIDOS; CASACOS DE CERIMÓNIA; CASACOS DE DESPORTO; CASACOS DE FATO; CASACOS DE GANGA; CASACOS DE MALHA; CASACOS DE SENHORA; CASACOS IMPERMEÁVEIS [VESTUÁRIO]; CASACOS IMPERMEÁVEIS COM CAPUZ; CASACOS PARA HOMEM; CASACOS REVERSÍVEL; CASACOS SEM MANGAS; CASULAS; CEROLAS; CHEMISSETES [FRENTES DE CAMISAS]; "CHEONGSAM" (VESTIDOS TRADICIONAIS CHINESES); CINTA PARA A CINTURA; CINTOS; CINTOS DE SUPORTE PARA APERTAR OS QUIMONOS (OBIAGE); CINTOS EM IMITAÇÃO DE COURO; CINTOS EM MATÉRIAS TÊXTEIS; CINTOS EM TECIDO; COLARINHOS; COLARINHOS REMOVÍVEIS; COLETES; COLETES ACOLCHOADOS; COLETES CORTA-VENTO; COLETES DE FORRO POLAR; COLETES INTERIORES; COLETES PARA DESPORTO; COLLANTS; CORPETES; CORSÁRIOS; CRINOLINAS; CUECAS; CUECAS-CINTAS; ECHARPES; ESTOLAS; FATOS; FATOS DE BANHO; FATOS DE GALA; FATOS IMPERMEÁVEIS; FITA DE CABELO [VESTUÁRIO]; FITAS DE PESCOÇO [PARTES DE VESTUÁRIO]; FOULARDS [ARTIGOS DE VESTUÁRIO]; FORROS PARA CASACOS; FRAQUES; GABARDINAS; GRAVATAS; GREVAS; IMPERMEÁVEIS; JAQUETAS; JARDINEIRAS DE CALÇÃO CURTO; JARDINEIRAS [MACACÕES]; KIMÓNOS; LEGGINGS [CALÇAS]; LENÇOS DE BOLSO; LENÇOS DE PESCOÇO; LENÇOS [VESTUÁRIO]; LIGAS DE MEIAS; LINGERIE; LUVAS; MACACÕES; MACACÕES CURTOS; MANTOS; MEIAS; MINISSAIAS; PÁREOS; PANTALONAS; PALETÓS; PARKAS; PELERINES; PERNEIRAS; PIJAMAS; PLASTRÕES; POLAINAS; POLARES; POLOS; PONCHOS; POLO DE MANGA COMPRIDA; PULÓVERES; PULÓVERES COM CAPUZ; PUNHOS DE CAMISA; ROBES DE SENHORA; ROUPA INTERIOR; ROUPÕES; SAIAS; SAIAS-CALÇAS; SAIAS PLISSADAS; SAIAS ESCOCESAS; SAJOTES; SAMARRAS; SARIS; SLIPS; SOBRETUDOS [VESTUÁRIO]; SOUTIENS; SUSPENSÓRIOS; SUSPENSÓRIOS PARA HOMEM; SUSPENSÓRIOS PARA MEIAS; SWEATSHIRTS; SWEATSHIRTS COM CAPUZ; T-SHIRTS; T-SHIRTS DE MANGA CURTA; VESTUÁRIO PARA HOMEM, SENHORA, E CRIANÇA; SUÉTERES; TOPS CURTOS; TOPS DE APERTAR AO PESCOÇO; TOPS DE GOLA ALTA FALSA; TOPS [VESTUÁRIO]; TÚNICAS; TUTUS; VESTIDOS; XAILES

(591)

(540)

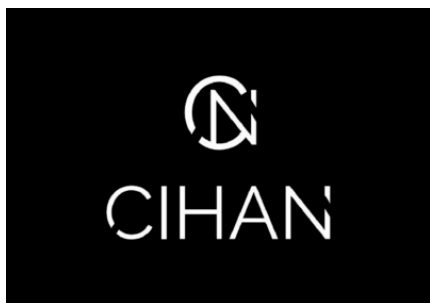

(550)

(531) 27.5.22 ; 27.99.3 ; 27.99.14

(210) 621410

(220) 2019.03.28

(300)

(730) PT VITOR DAVID ANTONIO

(511) 36 MEDIAÇÃO DE SEGUROS; MEDIAÇÃO DE SEGUROS DE TRANSPORTE EM TRÂNSITO; MEDIAÇÃO DE SEGUROS DE VEÍCULOS A MOTOR; MEDIAÇÃO DE SEGUROS DE VIDA; ORGANIZAÇÃO DE INVESTIMENTOS, EM ESPECIAL INVESTIMENTOS DE CAPITAL, SERVIÇOS DE FINANCIAMENTO E SEGUROS; ORGANIZAÇÃO DE SEGUROS DE CRÉDITOS; SERVIÇOS DE INVESTIMENTO EM SEGUROS VARIÁVEIS; SERVIÇOS DE SEGUROS DE GARANTIA; FORNECIMENTO DE INFORMAÇÃO EM MATÉRIA DE SUBSCRIÇÃO DE SEGUROS DE VIDA; CONSULTORIA EM MATÉRIA DE SUBSCRIÇÃO DE SEGUROS; FORNECIMENTO DE INFORMAÇÃO RELACIONADA COM ACERTOS DE PEDIDOS DE INDEMNIZAÇÃO DE SEGUROS QUE NÃO SEJAM DE VIDA; FORNECIMENTO DE INFORMAÇÃO RELACIONADA COM SUBSCRIÇÃO DE SEGUROS QUE NÃO SEJAM DE VIDA; ADMINISTRAÇÃO DE CARTEIRAS DE SEGUROS; ADMINISTRAÇÃO DE CRÉDITOS DE SEGUROS; ADMINISTRAÇÃO DE INDEMNIZAÇÕES DE SEGUROS; ADMINISTRAÇÃO DE NEGÓCIOS DE SEGUROS; ADMINISTRAÇÃO DE PLANOS DE SEGUROS; ADMINISTRAÇÃO DE SEGUROS DE SAÚDE DENTÁRIA; ADMINISTRAÇÃO DE SEGUROS; ADMINISTRAÇÃO E SUBSCRIÇÃO DE SEGUROS DE SAÚDE DENTÁRIA; AGÊNCIAS DE SEGUROS; AGÊNCIAS DE SEGUROS DE VIDA; ASSESSORIA EM MATÉRIA DE SEGUROS; CONSULTADORIA EM MATÉRIA DE SEGUROS; FORNECIMENTO DE COTAÇÕES DE PRÉMIOS DE SEGUROS; FORNECIMENTO DE INFORMAÇÕES SOBRE SEGUROS; INFORMAÇÃO E CONSULTADORIA EM SEGUROS; INFORMAÇÃO SOBRE SEGUROS; INFORMAÇÕES EM SEGUROS; SEGUROS CONTRA ACIDENTES; SEGUROS DE EDIFÍCIOS; SEGUROS DE RECHEIO DE EDIFÍCIOS; SEGUROS DE SAÚDE PRIVADOS; SEGUROS DE VIAGEM; SEGUROS DE VIDA; SEGUROS HIPOTECÁRIOS; SEGUROS MÉDICOS; SEGUROS PARA ESCRITÓRIOS; SEGUROS PARA HOTÉIS; SEGUROS PARA NEGÓCIOS COMERCIAIS; SEGUROS RELACIONADOS COM PROPRIEDADES; SEGUROS RELACIONADOS COM BENS PESSOAIS; SERVIÇOS DE AGÊNCIAS DE SEGUROS; SERVIÇOS DE ASSESSORIA RELACIONADOS COM SEGUROS DE VIDA; SERVIÇOS DE ASSESSORIA RELACIONADOS COM SEGUROS; SERVIÇOS DE SEGUROS DE VIDA; SERVIÇOS DE SEGUROS RELACIONADOS COM VEÍCULOS MOTORIZADOS; SERVIÇOS FINANCEIROS RELACIONADOS COM SEGUROS; SERVIÇOS RELACIONADOS COM SEGUROS DE VIDA; SERVIÇOS RELACIONADOS COM SEGUROS PESSOAIS; ADMINISTRAÇÃO DE PLANOS DE SEGUROS DE PROGRAMAS DE FÁRMACOS SUJEITOS A RECEITA MÉDICA; ADMINISTRAÇÃO DE SEGUROS DE GRUPO; AGÊNCIA DE CORRETAGEM RELACIONADA COM SEGUROS DE NAVIOS; AGÊNCIA DE SEGUROS DE NAVIOS; AGÊNCIA DE SEGUROS E SERVIÇOS DE CORRETAGEM; CONCERTAÇÃO DE SEGUROS; CONSULTADORIA E INFORMAÇÃO NO QUE RESPEITA A SEGUROS; CONSULTADORIA EM SEGUROS; CONSULTADORIA FINANCEIRA E CONSULTADORIA EM MATÉRIA DE SEGUROS; CONSULTORIA EM SEGUROS DE VIDA; CONTRATOS DE SEGUROS DE SERVIÇOS; CORRETAGEM DE SEGUROS DE SINISTROS; CORRETAGEM DE SEGUROS DE TRANSPORTE; CORRETAGEM DE SEGUROS PARA PROPRIEDADES; CORRETAGEM DE SEGUROS QUE NÃO SEJAM DE VIDA; CORRETAGEM DE SEGUROS RELACIONADA COM ANIMAIS DE ESTIMAÇÃO; ESTUDOS EM

MNA

MATÉRIA DE SEGUROS; FORNECIMENTO DE INFORMAÇÃO SOBRE SEGUROS; FORNECIMENTO DE INFORMAÇÃO EM MATÉRIA DE CÁLCULO DE PRÊMIOS DE SEGUROS; FORNECIMENTO DE INFORMAÇÃO ONLINE SOBRE SEGUROS A PARTIR DE UMA BASE DE DADOS INFORMÁTICA OU DA INTERNET; FORNECIMENTO DE INFORMAÇÕES SOBRE QUESTÕES DE SEGUROS; FORNECIMENTO DE INFORMAÇÕES RELATIVAS À CORRETAGEM DE SEGUROS DE VIDA; FORNECIMENTO DE SEGUROS DE GARANTIA DE EQUIPAMENTOS; FORNECIMENTO DE SEGUROS DE EMPRÉSTIMOS DE HIPOTECAS; FORNECIMENTO DE SEGUROS DE FÉRIAS; FORNECIMENTO DE SERVIÇOS DE SEGUROS A COMPANHIAS DE SEGUROS; FORNECIMENTO DE SERVIÇOS DE SEGUROS DE VIDA; FORNECIMENTO DE SERVIÇOS DE SEGUROS A COMPANHIAS DE RESSEGUROS; GARANTIAS DE SEGUROS; INVESTIGAÇÃO RELACIONADA COM SEGUROS; INVESTIGAÇÕES DE SEGUROS; INVESTIGAÇÕES EM MATÉRIA DE SEGUROS; ORGANIZAÇÃO DE SEGUROS; ORGANIZAÇÃO DE SEGUROS DE VIAGEM; ORGANIZAÇÃO DE SEGUROS DE VIDA; PRESTAÇÃO DE INFORMAÇÕES SOBRE SEGUROS; PRESTAÇÃO DE INFORMAÇÕES RELACIONADAS COM SERVIÇOS DE SEGUROS E FINANCEIROS; SEGUROS PARA PROPRIETÁRIOS DE IMÓVEIS; SEGUROS PARA RESPONSABILIDADE CIVIL CONTRA TERCEIROS; SEGUROS PARA SISTEMAS ANTIRROUBO; SEGUROS PESSOAIS RELACIONADOS COM A RESPONSABILIDADE PELO REEMBOLSO DE EMPRÉSTIMOS; SERVIÇOS DE AGÊNCIAS PARA PROVIDENCIAR SEGUROS DE VIAGEM; SERVIÇOS BANCÁRIOS E DE SEGUROS POR TELEFONE; SERVIÇOS ATUARIAIS DE SEGUROS; SERVIÇOS DE ASSESSORIA EM SEGUROS; SERVIÇOS DE ASSESSORIA FINANCEIRA RELACIONADOS COM SEGUROS DE VIDA; SERVIÇOS DE ASSESSORIA RELACIONADOS COM CONTRATOS DE SEGUROS; SERVIÇOS DE ASSESSORIA RELACIONADOS COM INDEMNIZAÇÕES DE SEGUROS; SERVIÇOS DE CONSULTORIA E INFORMAÇÃO EM MATÉRIA DE FINANÇAS E DE SEGUROS; SERVIÇOS DE CONSULTORIA EM CORRETAGEM RELACIONADOS COM SEGUROS; SERVIÇOS DE CONSULTORIA EM MATÉRIA DE SEGUROS RELACIONADOS COM INCÊNDIOS; SERVIÇOS DE CONSULTORIA EM MATÉRIA DE SEGUROS RELACIONADOS COM EXPLOSÕES; SERVIÇOS DE CONSULTORIA E INFORMAÇÃO EM MATÉRIA DE CORRETAGEM DE SEGUROS; SERVIÇOS DE CONSULTORIA E CORRETAGEM RELACIONADOS COM SEGUROS DE VIAGEM; SERVIÇOS DE CONTRATAÇÃO DE SEGUROS; SERVIÇOS DE CONSULTORIA E CORRETAGEM RELACIONADOS COM SEGUROS DE CASA; SERVIÇOS DE CONSULTORIA E CORRETAGEM RELACIONADOS COM SEGUROS DE SAÚDE; SERVIÇOS DE CONSULTORIA E CORRETAGEM RELACIONADOS COM SEGUROS DE AUTOMÓVEIS; SERVIÇOS DE CONSULTORIA E CORRETAGEM RELACIONADOS COM SEGUROS DE VIDA; SERVIÇOS DE CONSULTORIA E CORRETAGEM RELACIONADOS COM SEGUROS DE ACIDENTES; SERVIÇOS DE CORRETAGEM DE SEGUROS DE SAÚDE; SERVIÇOS DE CORRETAGEM DE SEGUROS; SERVIÇOS DE CORRETAGEM EM MATÉRIA DE SEGUROS; SERVIÇOS DE FINANCIAMENTO DE PRÊMIOS DE SEGUROS; SERVIÇOS DE GESTÃO DE SEGUROS; SERVIÇOS DE INFORMAÇÃO RELACIONADOS COM SEGUROS; SERVIÇOS DE PLANEAMENTO RELACIONADOS COM SEGUROS DE VIDA; SERVIÇOS DE SEGUROS DE CARAVANAS; SERVIÇOS DE SEGUROS DE DOAÇÕES; SERVIÇOS DE SEGUROS DE HABITAÇÃO; SERVIÇOS DE SEGUROS DE RENDAS; SERVIÇOS DE SEGUROS DE SAÚDE RELACIONADOS COM CONDUTORES DE

AUTOCARROS; SERVIÇOS DE SEGUROS DE VEÍCULOS; SERVIÇOS DE SEGUROS DE SAÚDE RELACIONADOS COM GUIAS TURÍSTICOS DE AUTOCARRO; SERVIÇOS DE SEGUROS DE VIAGEM; SERVIÇOS DE SEGUROS DOMÉSTICOS; SERVIÇOS DE SEGUROS IMOBILIÁRIOS; SERVIÇOS DE SEGUROS MÉDICOS PRESTADOS A EMPRESAS; SERVIÇOS DE SEGUROS PARA DISPONIBILIZAÇÃO DE DINHEIRO EM SITUAÇÕES DE EMERGÊNCIA; SERVIÇOS DE SEGUROS PARA A INDÚSTRIA DA CONSTRUÇÃO; SERVIÇOS DE SEGUROS PARA TELEMÓVEIS; SERVIÇOS DE SEGUROS RELACIONADOS COM EMPRESAS DE VENDA POR ENCOMENDA POSTAL; SERVIÇOS DE SEGUROS PESSOAIS RELACIONADOS COM O FORNECIMENTO DE SERVIÇOS JURÍDICOS; SERVIÇOS DE SEGUROS PESSOAIS RELACIONADOS COM O FORNECIMENTO DE ASSESSORIA JURÍDICA; SERVIÇOS DE SEGUROS PARA A PROTEÇÃO DE HIPOTECAS; SERVIÇOS DE SEGUROS PARA PROPRIEDADES COM TELHADOS DE COLMO; SERVIÇOS DE SEGUROS PARA REEMBOLSO DE DESPESAS MÉDICAS; SERVIÇOS DE SEGUROS PARA A PROTEÇÃO DE CONDUTORES; SERVIÇOS DE SEGUROS RELACIONADOS COM ALOJAMENTOS DE FÉRIAS; SERVIÇOS DE SEGUROS RELACIONADOS COM LIQUIDAÇÕES ESTRUTURADAS PRESTADOS A ADVOGADOS; SERVIÇOS DE SEGUROS RELACIONADOS COM DESPORTOS; SERVIÇOS DE SEGUROS RELACIONADOS COM FUNDOS DE PENSÕES; SERVIÇOS DE SEGUROS RELACIONADOS COM MERCADORIAS EM TRÂNSITO; SERVIÇOS DE SEGUROS RELACIONADOS COM DESPESAS JUDICIAIS; SERVIÇOS DE SEGUROS RELACIONADOS COM ACORDOS DE CRÉDITO; SERVIÇOS DE SEGUROS RELACIONADOS COM O FURTO DE BENS PESSOAIS; SERVIÇOS DE SEGUROS RELACIONADOS COM A CONCESSÃO DE CRÉDITO; SERVIÇOS DE SEGUROS RELACIONADOS COM TELHADOS DE COLMO; SERVIÇOS DE SEGUROS RELACIONADOS COM BENS IMOBILIÁRIOS; SERVIÇOS DE SEGUROS RELACIONADOS COM TRANSPORTE MARÍTIMO; SERVIÇOS DE SEGUROS RELACIONADOS COM VIAGENS; SERVIÇOS DE SEGUROS RELACIONADOS COM O CRÉDITO; SERVIÇOS DE SEGUROS RELACIONADOS COM LARES DE ASSISTÊNCIA MÉDICA; SERVIÇOS DE SEGUROS RELACIONADOS COM BARCOS; SERVIÇOS DE SEGUROS RELACIONADOS COM A AVIAÇÃO; SERVIÇOS DE SEGUROS RELACIONADOS COM PROPRIEDADES; SERVIÇOS DE SEGUROS RELACIONADOS COM A PERDA DE BENS PESSOAIS; SERVIÇOS DE SEGUROS RELACIONADOS COM LIQUIDAÇÕES ESTRUTURADAS PARA SEGURADORAS DE SINISTROS E DE PROPRIEDADES; SERVIÇOS DE SEGUROS RELACIONADOS COM CARTÕES DE CRÉDITO; SERVIÇOS DE SEGUROS RELACIONADOS COM AVARIAS MECÂNICAS; SERVIÇOS DE SEGUROS RELACIONADOS COM O CANCELAMENTO DE RESERVAS DE FÉRIAS; SERVIÇOS DE SEGUROS RELACIONADOS COM PLANOS DECONTINGÊNCIA; SERVIÇOS DE SEGUROS RELACIONADOS COM VEÍCULOS; SERVIÇOS FINANCEIROS PRESTADOS POR COMPANHIAS DE SEGUROS; SERVIÇOS FINANCEIROS RELACIONADOS COM SEGUROS PARA VEÍCULOS MOTORIZADOS; SERVIÇOS INFORMATIZADOS DE INFORMAÇÕES RELACIONADOS COM SEGUROS; SERVIÇOS RELACIONADOS COM SEGUROS DE GARANTIA; SUB-ROGAÇÃO DE SEGUROS; SUBSCRIÇÃO DE SEGUROS E APRECIÇÃO E AVALIAÇÃO PARA EFEITOS DE SEGURO; TRATAMENTO DE PEDIDOS DE INDEMNIZAÇÃO DE SEGUROS

(591)

(540)



(550)

(531) 27.5.2 ; 27.5.17 ; 27.5.22 ; 27.99.4 ; 27.99.19

(210) **621417** MNA

(220) 2019.03.28

(300)

(730) PT DORA HELENA OLIVEIRA DA SILVA
SIMÕES PERALTA(511) 23 FIO DE LÃ; LÃS PARA TRICOTAR À MÃO;
MISTURA DE FIO E LINHA À BASE DE LÃ; FIO
PARA TRICOTAR; FIOS DE LÃ PARA TRICOTAR;
FIOS DE NYLON PARA TRICOTAR; FIOS EM
MATERIAIS ACRÍLICOS PARA TRICOTAR; FIOS
PARA TRICOTAR; FIOS PARA TRICOTAR À MÃO
25 CAMISOLAS DE LÃ TRICOTADAS; VESTUÁRIO DE
LÃ; MEIAS DE LÃ

(591)

(540)



(550)

(531) 26.11.12

(210) **621423** MNA

(220) 2019.03.29

(300)

(730) PT ANTÓNIO MANUEL SANTOS
MARTINHO

(511) 08 FERRAMENTAS DE CORTE

(591)

(540)



(550)

(531) 27.5.22 ; 27.99.1 ; 27.99.13

(210) **621461** MNA

(220) 2019.03.31

(300)

(730) PT JOSÉ MANUEL CARMO VICENTE,
UNIPESSOAL LDA(511) 21 CERÂMICA EM BARRO; OBJETOS DE ARTE EM
PORCELANA, CERÂMICA, BARRO, TERRACOTA OU
VIDRO

(591)

(540)

BARRO NEGRO

(550)

(531) 19.9.3 ; 27.5.4 ; 27.5.12 ; 27.99.15 ; 27.99.18

(210) **621560** MNA

(220) 2019.03.28

(300)

(730) PT SANDRA MARGARETE DA GRAÇA
CRUZ(511) 44 SERVIÇOS DE TERAPIA DA FALA; SERVIÇOS DE
TERAPIA DA VOZ E DA FALA; TERAPIA DA FALA;
TERAPIA DA FALA E DA AUDIÇÃO

(591) azul, laranja, violeta, cinza, verde;

(540)



(550)

(531) 26.1.6

(210) **621579** MNA

(220) 2019.04.01

(300)

(730) PT PEDRO MIGUEL CARAVELA JUSTO
COUTO BANDEIRA(511) 41 ADMINISTRAÇÃO [ORGANIZAÇÃO] DE SERVIÇOS
DE ENTRETENIMENTO; ADMINISTRAÇÃO
[ORGANIZAÇÃO] DE CONCURSOS TELEVISIVOS;
AGENCIAMENTO DE ARTISTAS; ADMINISTRAÇÃO
[ORGANIZAÇÃO] DE ATIVIDADES CULTURAIS;
AGÊNCIAS DE RESERVAS RELACIONADAS COM
ENTRETENIMENTO; APRESENTAÇÃO DE
ATUAÇÕES DE GRUPOS MUSICAIS AO VIVO;
APRESENTAÇÃO DE ATUAÇÕES DE GRUPOS DE
ROCK AO VIVO; APRESENTAÇÃO DE ATUAÇÕES

AO VIVO; APRESENTAÇÃO DE CONCERTOS DE MÚSICA; APRESENTAÇÃO DE CONCERTOS; APRESENTAÇÃO DE COREOGRAFIAS DE DANÇA; APRESENTAÇÃO DE ESPECTÁCULOS DE VARIEDADE; APRESENTAÇÃO DE ESPECTÁCULOS DE MÚSICA; APRESENTAÇÃO DE ESPETÁCULOS DE MAGIA; APRESENTAÇÃO DE ESPETÁCULOS DE COMÉDIA AO VIVO; APRESENTAÇÃO DE ESPETÁCULOS DE MÚSICA; APRESENTAÇÃO DE ESPETÁCULOS DE DANÇA; APRESENTAÇÃO DE ESPETÁCULOS AO VIVO POR GRUPOS MÚSICAIS; APRESENTAÇÃO DE ESPETÁCULOS AO VIVO; APRESENTAÇÃO DE ESPETÁCULOS DE VARIEDADES; APRESENTAÇÃO DE EVENTOS DE ENTRETENIMENTO AO VIVO; APRESENTAÇÃO DE PEÇAS DE TEATRO; APRESENTAÇÃO DE ESPETÁCULOS AO VIVO DE DANÇA

43 SERVIÇOS DE RESTAURAÇÃO [ALIMENTAÇÃO E BEBIDAS]

(591)

(540)

SARDINHA BIBA

(550)

(210) **621581**

MNA

(220) 2019.04.01

(300)

(730) PT **ANTÓNIO LUÍS PINTO MARTINS**
PT **MIGUEL FRANCISCO BACELAR**
SOARES

PT **CÉSAR EMANUEL MARINHO**
CARVALHO TEIXEIRA

PT **RODRIGO NOVAIS MACHADO ROQUE**
MASSA

(511) 07 APARELHOS DE ELEVÇÃO; MÁQUINAS PARA ELEVÇÃO; MÁQUINAS DE ELEVÇÃO COMANDADAS À DISTÁNCIA; MÁQUINAS DE ELEVÇÃO PARA MANUSEAMENTO DE CARGAS

37 MANUTENÇÃO E REPARAÇÃO DE APARELHOS DE ELEVÇÃO

(591)

(540)

PROELEV

(550)

(210) **621633**

MNA

(220) 2019.04.01

(300)

(730) PT **CARMEN SOFIA DIOGO LÁZARO**

(511) 33 ÁGUA-PÉ; APERITIVOS À BASE DE LICOR ALCOÓLICO DESTILADO; BEBIDAS À BASE DE VINHO; BEBIDAS QUE CONTÊM VINHO [SPRITZERS]; SANGRIA; VINHO À BASE DE FRAMBOESA PRETA [BOKBUNJAJU]; VINHO BRANCO; VINHO DE ACANTHOPANAX [OGAPIJU]; VINHO DE AMORAS; VINHO DE ARROZ AMARELO; VINHO DE ARROZ TRADICIONAL COREANO [MAKGEOLI]; VINHO DE MORANGOS; VINHO DE UVAS; VINHO ESPUMANTE DE FRUTOS; VINHO ESPUMANTE DE UVAS; VINHO TINTO; VINHOS ALCOÓLICOS; VINHOS COM BAIXO TEOR DE

ÁLCOOL; VINHOS COM INDICAÇÃO GEOGRÁFICA PROTEGIDA; VINHOS DE DENOMINAÇÕES DE ORIGEM PROTEGIDAS; VINHOS DE FRUTA; VINHOS DE MESA; VINHOS DE SOBREMESA; VINHOS DE UVAS DOCES JAPONESAS QUE CONTÊM EXTRATOS DE GINSENG E CASCA DE QUINA; VINHOS DOCES; VINHOS ESPUMANTES; VINHOS ESPUMANTES NATURAIS; VINHOS FORTIFICADOS; VINHOS GENEROSOS; VINHOS PARA COZINHAR; VINHOS QUENTES (VINHOS AQUECIDOS E ADOÇADOS COM ESPECIARIAS); VINHOS ROSÉ; VINHOS SEM GÁS; VINHOS ESPUMANTES BRANCOS; VINHOS ESPUMANTES TINTOS

(591)

(540)

PALADIN DA BARREIRA

(550)

(210) **621634**

MNA

(220) 2019.04.01

(300)

(730) PT **WINNERSPHERE UNIPessoal, LDA.**

(511) 36 AGÊNCIA IMOBILIÁRIA; AGÊNCIAS IMOBILIÁRIAS; CONSULTADORIA RELATIVA À COMPRA DE BENS IMOBILIÁRIOS; CONSULTAS IMOBILIÁRIAS; MEDIAÇÃO IMOBILIÁRIA

(591)

(540)

PROPERTY STYLES

(550)

(210) **621635**

MNA

(220) 2019.04.01

(300)

(730) PT **LABORATÓRIO DE PRÓTESE**
DENTÁRIA LUÍS TAVARES,
UNIPessoal LDA

(511) 10 PRÓTESES DENTÁRIAS

(591)

(540)

PRIME DENTALAB

(550)

(210) **621727**

MNA

(220) 2019.03.28

(300) 2018.11.29 JM 76413

(730) US **INTEL CORPORATION**



(511) 09 CIRCUITOS INTEGRADOS, CIRCUITOS INTEGRADOS PROGRAMÁVEIS E SEMICONDUTORES

(591)

(540)

INTEL AGILEX

(550)

- (210) **621728** MNA
 (220) 2019.03.28
 (300)
 (730) **PT TECNIMEDE-SOCIEDADE TÉCNICO-MEDICINAL, S.A.**
- (511) 35 SERVIÇOS DE PUBLICIDADE A PRODUTOS OU SERVIÇOS ATRAVÉS DE REDES INFORMÁTICAS MUNDIAIS DE COMUNICAÇÃO; DIFUSÃO DE MATERIAL PUBLICITÁRIO; ORGANIZAÇÃO E REALIZAÇÃO DE EVENTOS COM FINS COMERCIAIS E PUBLICITÁRIOS.
 38 FORNECIMENTO DE ACESSO A UMA PLATAFORMA NA INTERNET PARA A DIVULGAÇÃO E DIFUSÃO DE INFORMAÇÃO; TRANSMISSÃO DE SOMS E IMAGENS ATRAVÉS DE UMA REDE MULTIMÉDIA INTERATIVA; TRANSMISSÃO ATRAVÉS DA INTERNET DE CONTEÚDOS GERADOS POR UTILIZADORES; DISPONIBILIZAÇÃO DE FÓRUMS ONLINE
 41 SERVIÇOS DE EDUCAÇÃO E FORMAÇÃO NA ÁREA DA MEDICINA E DA SAÚDE; ORGANIZAÇÃO DE CONFERÊNCIAS, PALESTRAS E SEMINÁRIOS NA ÁREA DA MEDICINA E DA SAÚDE.
- (591) AZUL; CINZENTO; BRANCO;
 (540)
- 
- (550)
 (531) 26.15.9
-
- (210) **621731** MNA
 (220) 2019.03.28
 (300)
 (730) **PT SAVOY - INVESTIMENTOS TURÍSTICOS, S.A.**
- (511) 43 FORNECIMENTO DE ALIMENTOS E BEBIDAS EM RESTAURANTES E BARES; SERVIÇOS DE RESTAURANTE E BAR; SERVIÇOS DE RESTAURANTES; SERVIÇOS DE ALIMENTAÇÃO E BEBIDAS EM RESTAURANTES E BARES; SERVIÇOS DE RESTAURAÇÃO (ALIMENTAÇÃO) E BAR; SERVIÇOS DE CAFÉ E CAFETARIA; CAFÉS E CLUBES NOCTURNOS
- (591)
 (540)
- 
- (550)
 (531) 1.5.12
-
- (210) **621732** MNA
 (220) 2019.03.28
 (300)
 (730) **FR ITM ENTREPRISES**
- (511) 01 PRODUTOS QUÍMICOS PARA A AGRICULTURA E A HORTICULTURA, EXCEPTO FUNGICIDAS, HERBICIDAS, INSECTICIDAS E PARASITICIDAS; FERTILIZANTES; TERRA PARA CULTIVO; TERRA VEGETAL; COMPOSTO DE TERRA PARA VASOS; TURFA (FERTILIZANTES); SULFATOS; PRODUTOS PARA A CONSERVAÇÃO DE PLANTAS E FLORES; PREPARAÇÕES PARA RECUPERAR SOLOS; HORMONAS DE ENRAIZAMENTO; EMLASTROS PARA ENXERTOS (ARBORICULTURA); MASSA PARA PREENCHIMENTO DAS CAVIDADES DE ÁRVORES (ARBORICULTURA); CERA PARA ENXERTAR ÁRVORES; TURFA EM FORMA DE POTES PARA HORTICULTURA; PAPEL FOTOGRÁFICO; ADESIVOS PARA PAPEL DE PAREDE E LADRILHOS; LÍQUIDO DE ARREFECIMENTO; ANTICONGELANTE E AGENTES DE ARREFECIMENTO PARA VEÍCULOS; COMPOSIÇÕES PARA A REPARAÇÃO DE RASTOS DE PNEUS; SUBSTÂNCIAS PARA DESLUSTRAR; LÍQUIDOS PARA TRAVÕES; MÁSTIQUES PARA PNEUS; COMPOSIÇÕES PARA A REPARAÇÃO DE PNEUS.
 02 PIGMENTOS; VERNIZES; TINTAS; LACAS; REVESTIMENTOS; MATÉRIAS TINTORIAIS; MORDENTES; METAIS EM FOLHAS E EM PÓ PARA USO EM PINTURA, DECORAÇÃO, IMPRESSÃO E ARTE; TINTAS PARA IMPRESSÃO; CARTUCHOS DE TINTA PARA IMPRESSORAS; TINTAS (TONERES) PARA FOTOCOPIADORA; TINTAS PARA PELARIA; CORANTES PARA BEBIDAS OU ALIMENTOS; CONSERVANTES CONTRA A FERRUGEM E CONTRA A DETERIORAÇÃO DA MADEIRA; RESINAS NATURAIS NO ESTADO BRUTO.
 03 PREPARAÇÕES PARA BRANQUEAR E OUTRAS SUBSTÂNCIAS PARA A LAVAGEM; AMACIADORES DE TECIDOS PARA USO EM LAVANDARIA; PREPARAÇÕES PARA LIMPAR, POLIR, DESENGORDURAR E RASPAR; DECAPANTES; PRODUTOS PARA REMOVER TINTAS; CONSERVANTES DE COURO (POMADAS) E CREMES PARA COURO; SABÕES (NÃO MEDICINAIS); ELIXIRES DENTÁRIOS NÃO MEDICINAIS; PRODUTOS E PREPARAÇÕES COSMÉTICAS PARA O CUIDADO DA PELE, DO ROSTO E DO CORPO, DA BOCA E DO NARIZ, SEM SEREM PARA USO MÉDICO; PRODUTOS E PREPARAÇÕES PARA O CUIDADO DO CABELO E DO COURO CABELUDO; PRODUTOS PARA MAQUILHAR E DESMAQUILHAR; COTONETES PARA USO COSMÉTICO; PRODUTOS E PREPARAÇÕES PARA BARBEAR E DEPILAR; PERFUMES, DESODORIZANTES CORPORAIS; TOALHETES PARA BEBÊ IMPREGNADOS COM PREPARAÇÕES DE LIMPEZA; ÓLEOS ESSENCIAIS; INCENSO; AMBIENTADORES PERFUMADOS EM FORMA DE BASTÕES.
 04 VELAS; LUBRIFICANTES; COMBUSTÍVEIS; LENHA; CARBURANTES.
 05 PRODUTOS FARMACÊUTICOS E VETERINÁRIOS, PRODUTOS HIGIÊNICOS PARA A MEDICINA; DESINFECTANTES, EMLASTROS; MATERIAL PARA PENSOS; ALGODÃO HIDRÓFILO SOB A

- FORMA DE COTONETES PARA USO MEDICINAL; CAIXAS DE PRIMEIROS SOCORROS; BANHOS MEDICINAIS; TOALHETES PARA A HIGIENE ÍNTIMA E PESSOAL; ARTIGOS DE HIGIENE FEMININA, NOMEADAMENTE PENSO HIGIÊNICO; TAMPÕES MENSTRUAIS; PREPARAÇÕES QUÍMICAS PARA USO MÉDICO OU FARMACÊUTICO; ELIXIRES ORAIS PARA USO MÉDICO; SUBSTÂNCIAS DIETÉTICAS PARA USO MÉDICO; ADOÇANTES DIETÉTICOS PARA USO MEDICINAL; ERVAS MEDICINAIS, TISANAS MEDICINAIS; ALIMENTOS PARA BEBÉ; FRALDAS PARA BEBÉ; FRALDAS HIGIÊNICAS PARA INCONTINENTES; PRODUTOS PARA A DESTRUÇÃO DE ANIMAIS NOCIVOS; INSECTICIDAS; FUNGICIDAS; HERBICIDAS; PARASITICIDAS; DESODORIZANTES PARA VEÍCULOS AUTOMÓVEIS, PARA VESTUÁRIO E PARA TÊXTEIS; PREPARAÇÕES DESODORIZANTES PARA O AMBIENTE.
- 06 MATERIAIS DE CONSTRUÇÃO METÁLICOS; PUXADORES DE PORTAS EM METAL; MAÇANETAS (PUXADORES) EM METAL; QUINQUILHARIA; PREGOS E PARAFUSOS METÁLICOS; SERRALHARIA METÁLICA NÃO ELÉCTRICA; CANOS; COTOVELO, UNIÕES E MANGAS DE TUBOS; CONDUTAS DE ÁGUA; VÁLVULAS PARA CONDUTAS DE ÁGUA; SIFÕES METÁLICOS; CONSTRUÇÕES METÁLICAS; CESTOS PARA TRONCOS E PORTA-TRONCOS METÁLICOS; TREMPES E PLACAS METÁLICAS PARA CHAMINÉS; CAVALETES METÁLICOS; CABOS E FIOS METÁLICOS NÃO ELÉCTRICOS; DISPOSITIVOS NÃO ELÉCTRICOS PARA ABERTURA E FECHO DE PORTAS, PORTÕES, JANELAS; ESTORES E PERSIANAS; CHAPAS DE MATRÍCULA METÁLICAS; RECIPIENTES DE EMBALAGEM EM METAL; CAIXAS E CAIXOTES METÁLICOS PARA UTENSÍLIOS, VAZIOS.
- 07 INSTRUMENTOS AGRÍCOLAS NÃO ACCIONADOS MANUALMENTE E MÁQUINAS AGRÍCOLAS; MÁQUINAS CORTADORAS DE RELVA; ENROLADORES MECÂNICOS PARA MANGUEIRAS; FERRAMENTAS ACCIONADAS ELECTRICAMENTE; MÁQUINAS DE COZINHA ELÉCTRICAS E APARELHOS ELECTROMECAÑICOS PARA A PREPARAÇÃO DE ALIMENTOS E BEBIDAS, EM PARTICULAR ROBÔS TRITURADORES E CENTRIFUGADORAS (MÁQUINAS); APARELHOS ELÉCTRICOS DE LIMPEZA PARA USO DOMÉSTICO, EM PARTICULAR MÁQUINAS DE LAVAR ROUPA, MÁQUINAS DE LAVAR LOUÇA; APARELHOS DE LIMPEZA A VAPOR PARA USO DOMÉSTICO; MÁQUINAS DE COSTURA; MÁQUINAS DE TRICOTAR; MÁQUINAS DE ENGOMAR; ASPIRADORES; ASPIRADORES DE PÓ; SACOS PARA ASPIRADORES DE PÓ; ACESSÓRIOS DE ASPIRADORES DE PÓ PARA DIFUSÃO DE PERFUMES E DESINFECTANTES; ESCOVAS PARA ASPIRADORES; RADIADORES DE ARREFECIMENTO, ALIMENTADORES, CARBURADORES, ARRANQUES PARA MOTORES, COLECTORES DE ESCAPE, PISTÕES, CABOS DE COMANDO, REGULADORES DE VELOCIDADE E FILTROS PARA LIMPEZA DO AR DE ARREFECIMENTOS PARA MOTORES DE VEÍCULOS AUTOMÓVEIS; MOTORES E ÓRGÃOS DE TRANSMISSÃO PARA ABERTURA E FECHO DE PORTAS, PORTÕES, JANELAS, ESTORES E PERSIANAS; APARELHOS PARA MOTORIZAR PORTAS, PORTÕES, JANELAS, ESTORES E PERSIANAS.
- 08 FERRAMENTAS E UTENSÍLIOS MANUAIS ACCIONADOS POR FORÇA MANUAL PARA A JARDINAGEM, PARA A BRICOLAGEM, PARA A COZINHA E A PREPARAÇÃO DE ALIMENTOS, PARA A CONSERVAÇÃO, PARA A REPARAÇÃO E MANUTENÇÃO DE VEÍCULOS AUTOMÓVEIS; INSTRUMENTOS AGRÍCOLAS ACCIONADOS MANUALMENTE; TALHERES E CUTELARIA; ARMAS BRANCAS; LÂMINAS; TESOURAS; LIMAS PARA CALOSIDADES; CORTA-UNHAS.
- 09 APARELHOS E INSTRUMENTOS CIENTÍFICOS (SEM SEREM PARA USO MÉDICO), NÁUTICOS, GEODÉSICOS, FOTOGRÁFICOS, CINEMATOGRAFÍCOS, ÓPTICOS, DE PESAGEM, DE MEDIDA, DE SINALIZAÇÃO, DE CONTROLO (INSPECÇÃO), DE SOCORRO (SALVAMENTO) E DE ENSINO; APARELHOS E INSTRUMENTOS PARA A CONDUÇÃO, DISTRIBUIÇÃO, TRANSFORMAÇÃO, ACUMULAÇÃO, REGULAÇÃO OU CONTROLO DA CORRENTE ELÉCTRICA; PROTECTORES DE TOMADA; BATERIAS ELÉCTRICAS; PILHAS GALVÂNICAS; CABOS, FIOS E RELÉS ELÉCTRICOS; APARELHOS E INSTRUMENTOS PARA O REGISTO, A TRANSMISSÃO, A REPRODUÇÃO OU O TRATAMENTO DO SOM OU DAS IMAGENS; APARELHOS, AUSCULTADORES E ADAPTADORES DE TELEFONE; SUPORTES DE REGISTO MAGNÉTICO; DISCOS ACÚSTICOS OU ÓPTICOS; DISQUETES; CALCULADORAS; SOFTWARE (PROGRAMAS DE COMPUTADOR GRAVADOS); EQUIPAMENTO PARA O TRATAMENTO DE INFORMAÇÃO; COMPUTADORES; PERIFÉRICOS DE COMPUTADORES; UNIDADES DE DISCO AMOVÍVEL (USB FLASH DRIVES); CARTÕES DE MEMÓRIA OU PARA MICROPROCESSADOR; DETECTORES; EXTINTORES; CONJUNTOS, FATOS, LUVAS E MÁSCARAS DE MERGULHO; VESTUÁRIO DE PROTECÇÃO CONTRA ACIDENTES, RADIAÇÕES E FOGO; DISPOSITIVOS DE PROTECÇÃO PESSOAL CONTRA ACIDENTES; LONAS DE SALVAÇÃO; ÓCULOS (ÓPTICA); ARTIGOS ÓPTICOS; ESTOJOS PARA ÓCULOS; APARELHOS DE DIAGNÓSTICO, NÃO SENDO PARA USO MÉDICO; TERMÓMETROS; DISPOSITIVOS ELÉCTRICOS E DISPOSITIVOS ELÉCTRICOS DE COMANDO PARA ABERTURA E FECHO DE PORTAS, PORTÕES, JANELAS, ESTORES E PERSIANAS; DISPOSITIVOS ELÉCTRICOS DE COMANDO PARA APARELHOS DE ILUMINAÇÃO, AQUECIMENTO E CLIMATIZAÇÃO; APARELHOS, INSTRUMENTOS E DISPOSITIVOS ELÉCTRICOS PARA REGULAÇÃO E COMANDO À DISTÂNCIA DA TEMPERATURA, DE TERMOSTATOS, E DE APARELHOS ELÉCTRICOS E ELECTRÓNICOS EM CASAS (DOMÓTICA); FECHADURAS ELÉCTRICAS; TELECOMANDOS UNIVERSAIS; ANTENAS DE TELEVISÃO; PUBLICAÇÕES ELECTRÓNICAS DESCARRREGÁVEIS; CUPÕES DE COMPRAS, CHEQUES-OFERTA E CUPÕES DE DESCONTO ELECTRÓNICOS; CARTÕES DE FIDELIZAÇÃO ELECTRÓNICOS; BILHETES ELECTRÓNICOS.
- 10 MATERIAL PARA SUTURAS; BACIAS HIGIÊNICAS OU PARA USO MÉDICO; MEIAS PARA AS VARIZES; CALÇADO ORTOPÉDICO; BIBERÕES; TETINAS DE BIBERÃO; CHUPETAS FISIOLÓGICAS; CHUPETAS ARTICULADAS; ARGOLAS DE DENTIÇÃO; DESENTUPADORES DE NARIZ; APARELHOS DE MASSAGEM.
- 11 APARELHOS DE ILUMINAÇÃO, DE AQUECIMENTO, DE PRODUÇÃO DE VAPOR, DE COZEDURA, DE REFRIGERAÇÃO, DE SECAGEM, DE VENTILAÇÃO, DE DISTRIBUIÇÃO DE ÁGUA E INSTALAÇÕES SANITÁRIAS; APARELHOS E INSTALAÇÕES DE CLIMATIZAÇÃO; APARELHOS E MÁQUINAS PARA A PURIFICAÇÃO DO AR OU DA ÁGUA; APARELHOS ELÉCTRICOS PARA FAZER BEBIDAS QUENTES; AQUECE-BIBERÕES ELÉCTRICOS; ESTERILIZADORES; FOGÕES DE COZINHA; CABEÇAS DE CHUVEIRO; BARRAS DE CHUVEIRO; CHUVEIROS; EMULSORES; TORNEIRAS; ANILHAS DE TORNEIRAS DE ÁGUA; TORNEIRAS E MECANISMOS PARA AUTOCLISMOS; INSTALAÇÕES COM CONDUTAS DE ÁGUA; ACESSÓRIOS DE REGULAÇÃO E DE SEGURANÇA

- PARA APARELHOS DE DISTRIBUIÇÃO DE ÁGUA E PARA CONDUTAS DE ÁGUA; SANITAS; ASSENTOS DE SANITA; COBERTURAS PARA TAMPOS DE SANITA; SUPORTES PARA ABAT-JOUR; ABAT-JOURS; LÂMPADAS DE ILUMINAÇÃO; SUPORTES DE LÂMPADAS; LANTERNAS DE BOLSO; GRELHAS DE LAREIRAS; GRELHAS PARA CHAMINÉS; GAVETAS E TABULEIROS PARA CINZAS.
- 12 VEÍCULOS; APARELHOS DE LOCOMOÇÃO POR TERRA, POR AR OU POR ÁGUA; EQUIPAMENTOS E ACESSÓRIOS PARA VEÍCULOS AUTOMÓVEIS, NOMEADAMENTE TRANCAS DE SEGURANÇA, ALARMES ANTIRROUBO PARA VEÍCULOS, BUZINAS PARA VEÍCULOS, AVISADORES DE MARCHA ATRÁS PARA VEÍCULOS, EMBRAIAGENS, TRAVÕES, CALÇOS DE TRAVÕES PARA VEÍCULOS, GUARNIÇÕES DE TRAVÕES PARA VEÍCULOS, MOTORES, CADEIAS (CORRENTES) MOTORAS, EIXOS DE TRANSMISSÃO, AMORTECEDORES PARA SUSPENSÕES, BIELAS SEM SEREM PARTES DE MOTORES, VOLANTES, CAIXAS DE VELOCIDADES, CAPOTS, CARROÇARIA, GUARNIÇÕES INTERIORES DE VEÍCULOS (ESTOFOS), PÁRA-BRISAS, GUARDALAMAS, LIMPA PÁRA-BRISAS, PÁRA-CHOQUES, AIR BAGS INSUFLÁVEIS (DISPOSITIVOS DE SEGURANÇA PARA AUTOMÓVEIS), ENCOSTOS DE CABEÇA, CINTOS DE SEGURANÇA PARA ASSENTOS DE VEÍCULOS, INCLUINDO PARA ASSENTOS DE CRIANÇA, ASSENTOS PARA CRIANÇAS, COBERTURAS PARA ASSENTOS, CAPOTAS FLEXÍVEIS AMOVÍVEIS, DEFLECTORES, TECTOS DE ABRIR, BARRAS DE TEJADILHO, TEJADILHOS, PORTA-BAGAGENS, PORTA-ESQUIS, ATRELAGENS DE REBOQUES, ESPELHOS RETROVISORES, JANTES, SISTEMAS ANTI-ROUBO PARA RODAS, TAMPÕES DE RODAS, CUNHOS DE RODAS, PNEUMÁTICOS, PNEUS, CORRENTES ANTIDERRAPANTES, TAMPÕES PARA RESERVATÓRIOS DE COMBUSTÍVEL; BICICLETAS, EQUIPAMENTOS E ACESSÓRIOS PARA BICICLETAS, NOMEADAMENTE QUADROS DE BICICLETAS, DISPOSITIVOS ANTI-ROUBO, DESCANSOS, TRAVÕES, GUIADORES, JANTES, PEDAIS, PNEUS (PNEUMÁTICOS), RODAS OU SELINS DE VELOCÍPEDES; VEÍCULOS ELÉCTRICOS; CARAVANAS; TRACTORES; CICLOMOTORES; CARROS DE MANUTENÇÃO; CARRINHOS DE COMPRAS; CARRINHOS-DE-MÃO; CARRINHOS DE BEBÉ; CARRINHOS DE CRIANÇA.
- 13 FOGOS-DE-ARTIFÍCIO; PRODUTOS PIROTÉCNICOS; PETARDOS; ESTOJOS PARA FUZIS; FOGUETES DE SINALIZAÇÃO.
- 14 JOALHARIA, BIJUTARIA, PEDRAS PRECIOSAS; METAIS PRECIOSOS E SUAS LIGAS; GUARDAJÓIAS; MEDALHAS; RELOJOARIA E INSTRUMENTOS CRONOMÉTRICOS; CAIXAS, PULSEIRAS, CORRENTES, MOLAS E VIDROS DE RELÓGIO; ESTOJOS OU ESCRÍNIO PARA RELOJOARIA; MOEDAS; OBJECTOS DE ARTE EM METAIS PRECIOSOS; CAIXAS EM METAIS PRECIOSOS; ESTÁTUAS OU FIGURINHAS EM METAIS PRECIOSOS; PORTA-CHAVES DE FANTASIA.
- 15 CAIXAS DE MÚSICA; INSTRUMENTOS MUSICAIS; PEDESTAIS PARA INSTRUMENTOS; ESTOJOS PARA INSTRUMENTOS MUSICAIS.
- 16 PRODUTOS DE IMPRESSÃO; CARTAZES; BROCHURAS; CATÁLOGOS; FOLHETOS; JORNAIS; PERIÓDICOS; PROSPECTOS; PUBLICAÇÕES; REVISTAS; BOLETINS INFORMATIVOS; ÁLBUNS; MAPAS; LIVROS; CALENDÁRIOS; FOTOGRAFIAS; ADESIVOS (MATÉRIAS COLANTES) PARA PAPELARIA OU PARA USO DOMÉSTICO; CARTÃO; PAPEL; CAIXAS EM CARTÃO OU EM PAPEL; MATERIAIS DE INSTRUÇÃO E DE ENSINO (EXCEPTO APARELHOS); ARTIGOS DE PAPELARIA; ARTIGOS DE ESCRITÓRIO (EXCEPTO MOBILIÁRIO); ARTIGOS PARA ENCADERNAÇÃO; MATERIAL PARA ARTISTAS; PINCÉIS; AGUARELAS; INSTRUMENTOS DE DESENHO; INSTRUMENTOS DE ESCRITA; PINCÉIS E ROLOS PARA PINTORES DE EDIFÍCIOS; MOLDES PARA COSTURA; LENÇOS DE BOLSO EM PAPEL; TOALHAS DE MÃOS EM PAPEL; TOALHAS DE MESA EM PAPEL; PAPEL HIGIÉNICO; FRALDAS DE PAPEL OU CELULOSE (DESCARTÁVEIS); SACOS E SAQUETAS (ENVELOPES, BOLSAS) EM PAPEL OU MATÉRIAS PLÁSTICAS PARA A EMBALAGEM; SACOS DO LIXO EM PAPEL OU MATÉRIAS PLÁSTICAS; PELÍCULAS E FOLHAS DE PAPEL OU MATÉRIAS PLÁSTICAS PARA A EMBALAGEM.
- 17 MANGUEIRAS FLEXÍVEIS, NÃO METÁLICAS; UNIÕES E ADAPTADORES DE MANGUEIRAS NÃO METÁLICAS; ANÉIS, JUNTAS E TIRAS VEDANTES; JUNTAS; JUNTAS PARA CONDUTAS DE ÁGUA; MÁSTIQUES PARA JUNTAS; VÁLVULAS, BUIÕES E AROS EM BORRACHA; MATÉRIAS PARA CALAFETAR, VEDAR E ISOLAR.
- 18 COURO E IMITAÇÃO DE COURO; PELES DE ANIMAIS; MALAS; MALAS DE VIAGEM; ESTOJOS DESTINADOS A CONTER OBJECTOS DE TOILETTE; CHAPÉUS-DE-CHUVA, CHAPÉUS DE SOL E BENGALAS; CHICOTES E SELARIA; PORTA-CARTÕES (MARROQUINARIA); PASTAS (MALETAS); CARTEIRAS DE BOLSO; PORTAMOEDAS; SACOS DE MÃO; MOCHILAS; TRÓLEIS; MOCHILAS DE ALPINISMO; SACOS DE CAMPISMO; SACOS DE VIAGEM; SACOS DE PRAIA; MALAS ESCOLARES; COLEIRAS OU VESTUÁRIO PARA ANIMAIS; SACOS DE REDE OU DE COMPRAS; SACOS OU SAQUETAS (INVÓLUCROS, BOLSAS) EM COURO PARA A EMBALAGEM.
- 19 MATERIAIS DE CONSTRUÇÃO; CONSTRUÇÕES TRANSPORTÁVEIS; CONSTRUÇÕES; REVESTIMENTOS DE PAREDE E TUBOS RÍGIDOS PARA A CONSTRUÇÃO, NÃO METÁLICOS; CAIXILHOS DE JANELAS, NÃO METÁLICOS; JANELAS NÃO METÁLICAS; JANELAS DE CORRER NÃO METÁLICAS; PORTAS-JANELA NÃO METÁLICAS; PORTAS NÃO METÁLICAS; ARMAÇÕES DE PORTAS, NÃO METÁLICAS; ALPENDRES E PÉRGULAS, NÃO METÁLICAS; TELHEIROS PARA ALPENDRES E TERRAÇOS, NÃO METÁLICOS; ABRIGOS DE TERRAÇOS, NÃO METÁLICOS; COBERTURAS DE TERRAÇOS, NÃO METÁLICAS; ANDAIMES NÃO METÁLICOS; VIDRO PARA CONSTRUÇÃO; VIDRO ISOLANTE (PARA CONSTRUÇÃO); BETÃO; CIMENTO; OBJECTOS DE ARTE EM PEDRA, EM BETÃO OU EM MÁRMORE; ESTÁTUAS OU FIGURINHAS (ESTATUETAS) EM PEDRA, EM BETÃO OU EM MÁRMORE; VITRAIS; MADEIRA PARA CONSTRUÇÃO; MADEIRA TRABALHADA.
- 20 MOBILIÁRIO; ACESSÓRIOS DE CAMA (EXCEPTO ROUPA DE CAMA); ARGOLAS E GANCHOS, CORREDIÇAS, GANCHOS PARA CORTINADOS; CALHAS, VARÕES E BARRAS; TERMINAIS PARA CALHAS E VARÕES; BRAÇADEIRAS SEM SEREM EM MATÉRIAS TÊXTEIS E SUPORTES PARA BRAÇADEIRAS DE CORTINADOS; ALMOFADAS DE ENCOSTO; ESPELHOS; MOLDURAS; OBJECTOS DE ARTE EM MADEIRA, CERA, GESSO, CORTIÇA, CANA, JUNCO, VIME, CHIFRE, OSSO, MARFIM, BALEIA, TARTARUGA, ÂMBAR, MADREPÉROLA, ESPUMA DE MAR, SUCEDÂNEOS DE TODAS ESTAS MATÉRIAS OU EM MATÉRIAS PLÁSTICAS; CABIDES PARA VESTUÁRIO; CAPAS PARA VESTUÁRIO (ARRUMAÇÃO); RECIPIENTES PARA EMBALAGEM EM MATÉRIAS PLÁSTICAS; CAIXAS EM MADEIRA OU EM MATÉRIAS PLÁSTICAS; FRENTES DE LAREIRA; CESTOS PARA TRONCOS E PORTA-TRONCOS NÃO METÁLICOS; CONJUNTOS PARA LAREIRA; BANHEIRAS; CASINHAS NÃO METÁLICAS; BELICHES, CASOTAS E GAIOLAS

- PARA ANIMAIS DE ESTIMAÇÃO; POLEIROS PARA AVES; PENTES E ESCOVAS PARA ANIMAIS DE ESTIMAÇÃO; CAIXAS DE AREIA PARA ANIMAIS DE ESTIMAÇÃO; BIBERÕES, DISPENSADORES DE ÁGUA E COMIDA, BEBEDOUROS, ESCUDELAS E COMEDOUROS PARA ANIMAIS DE ESTIMAÇÃO, RECOLHEDORES DE DEJECTOS PARA ANIMAIS DE ESTIMAÇÃO; AQUÁRIOS DE INTERIOR.
- 21 UTENSÍLIOS E RECIPIENTES NÃO ELÉTRICOS PARA USO DOMÉSTICO OU PARA A COZINHA (SEM SEREM EM METAIS PRECIOSOS OU EM PLAQUÊ); LOUÇA SEM SER EM METAIS PRECIOSOS; COPOS (RECIPIENTES); INSTRUMENTOS DE LIMPEZA ACCIONADOS MANUALMENTE; MATERIAL DE LIMPEZA; MATERIAIS PARA O FABRICO DE ESCOVAS; SACOS ISOTÉRMICOS; DISPENSADORES DE PAPEL HIGIÉNICO; SABONETEIRAS SEM SEREM EM METAIS PRECIOSOS; ESCOVAS DE DENTES; FIO DENTÁRIO; ESTENDAIS PARA A ROUPA; CORDAS E MOLAS PARA A ROUPA; TOALHEIROS SEM SEREM EM METAIS PRECIOSOS; BALDES PARA CINZAS; VASSOURAS E ESCOVAS PARA CINZAS; UTENSÍLIOS COSMÉTICOS E ESTOJOS DE TOILETTE (NECESSAIRES); REGADORES E INSTRUMENTOS DE REGA; FLOREIRAS E VASOS PARA FLORES E PLANTAS; COBERTURAS DE VASOS DE FLORES SEM SEREM EM PAPEL; PRATOS PARA VASOS SEM SEREM EM METAIS PRECIOSOS; SUPORTES E TABULEIROS PARA VASOS DE FLORES; LUVAS DE JARDINAGEM.
- 22 CORDAS (SEM SEREM EM BORRACHA NEM PARA RAQUETES OU PARA INSTRUMENTOS MUSAIS); CORDÉIS; FIO DE COZINHA; MATERIAIS DE EMBALAGEM, DE ACOLCHOAMENTO E DE ENCHIMENTO SEM SEREM EM BORRACHA NEM EM MATÉRIAS PLÁSTICAS; SACOS PARA O TRANSPORTE E ARMAZENAMENTO DE MERCADORIAS A GRANEL; TENDAS; SACOS (ENVELOPES, BOLSAS) EM MATÉRIAS TÊXTEIS PARA A EMBALAGEM; SUPORTES PARA VASOS; OBELISCOS E FIXADORES NÃO METÁLICOS PARA FLORES E PLANTAS.
- 23 FIOS PARA USO TÊXTIL; LÃ E SEDA FIADAS.
- 24 TECIDOS PARA MOBILIÁRIO E TECIDOS PARA USO TÊXTIL; ROUPA DE CAMA; ROUPA DE CASA; ROUPA DE MESA SEM SER EM PAPEL; ROUPA DE BANHO (EXCEPTO VESTUÁRIO); FELTRO ADESIVO.
- 25 VESTUÁRIO; CALÇADO; MEIAS; CHAPELARIA.
- 26 ARTIGOS DE RETROSARIA (EXCEPTO LINHAS); PASSAMANARIAS; PERUCAS; PRENDEDORES E FECHOS PARA VESTUÁRIO; ARTIGOS DECORATIVOS PARA O CABELO; LUVAS DE COZINHA.
- 27 TAPETES; CAPACHOS; CARPETES; ESTEIRAS; LINÓLEOS E OUTROS ARTIGOS DE REVESTIMENTO DE SOALHOS (EXCEPTO MOSAICOS E TINTAS); TAPEÇARIAS MURAIAS DECORATIVAS SEM SEREM EM MATÉRIAS TÊXTEIS; PAPÉIS PINTADOS; TAPETES DE GINÁSTICA; TAPETES PARA AUTOMÓVEIS; RELVA ARTIFICIAL; ESTEIRAS DE PRAIA.
- 28 JOGOS; JOGOS EDUCATIVOS; BRINQUEDOS; PELUCHES; BOLAS; CARTAS DE JOGAR E JOGOS DE TABULEIRO; MESAS, TACOS E BOLAS DE BILHAR; TROTINETAS [BRINQUEDOS]; PATINS DE GELO E DE RODAS; PRANCHAS À VELA OU DE SURF; RAQUETES; RAQUETES PARA A NEVE; ESQUIS; ALMOFADAS DE PROTECÇÃO (PARTES DE VESTUÁRIO DE DESPORTO); ARTIGOS DE GINÁSTICA E DESPORTO (EXCEPTO VESTUÁRIO, CALÇADO E TAPETES); DECORAÇÕES PARA ÁRVORES DE NATAL (EXCEPTO ARTIGOS DE ILUMINAÇÃO); ÁRVORES DE NATAL EM MATERIAL SINTÉTICO; APARELHOS PARA A CULTURA FÍSICA OU A GINÁSTICA; APETRECHOS DE PESCA.
- 29 CARNE; PEIXE; MOLUSCOS E CRUSTÁCEOS; AVES E CAÇA; ENCHIDOS; EXTRACTOS DE CARNE; PEIXE E CARNE EM CONSERVA; FRUTOS E LEGUMES EM CONSERVA, CONGELADOS, SECOS E COZIDOS; GELEIAS; DOCES; COMPOTAS; OVOS; LEITE; SUCEDÂNEOS DO LEITE; BEBIDAS LÁCTEAS ONDE PREDOMINA O LEITE; PRODUTOS LÁCTEOS À BASE DE SUCEDÂNEOS DO LEITE; LEITE DE SOJA; IOGURTES; QUEIJOS; ÓLEOS E GORDURAS COMESTÍVEIS; MANTEIGA; PRATOS COZINHADOS À BASE DE CARNE, DE PEIXE, DE FRUTOS, DE LEGUMES E/OU DE OVOS; SOPAS; CONSOMÉS; SOPAS EM LATA; BATATAS FRITAS; GELATINA PARA USO ALIMENTAR.
- 30 CAFÉ; CHÁ; CACAU; AÇÚCAR; ARROZ; ARROZ INTEGRAL, ARROZ DESCASCADO; MASSAS ALIMENTARES; TAPIOCA; SAGU; SUCEDÂNEOS DO CAFÉ; FARINHA E PREPARAÇÕES FEITAS DE CEREAIS; BOLCHAS; BOLOS; TOSTAS; PÃO; PASTELARIA E CONFEITARIA; GELADOS COMESTÍVEIS; MEL; XAROPE DE MELAÇO; LEVEDURA; FERMENTO EM PÓ; SAL; MOSTARDA; VINAGRE; MOLHOS (CONDIMENTOS); ESPECIARIAS; GELO PARA REFRESCAR; SANDUÍCHES; PIZAS; CREPES (ALIMENTAÇÃO); DOÇARIAS; CHOCOLATE; BARRAS DE CEREAIS; FRUTOS SECOS COBERTOS (CONFEITARIA); SUBSTÂNCIAS ADOÇANTES NATURAIS; PUDINS PARA SOBREMESA; BEBIDAS À BASE DE CACAU, DE CAFÉ, DE CHOCOLATE OU DE CHÁ; REFEIÇÕES PREPARADAS À BASE DE ARROZ; REFEIÇÕES PREPARADAS À BASE DE MASSA.
- 31 FRUTAS E LEGUMES FRESCOS; ERVAS AROMÁTICAS FRESCAS; ALIMENTOS, SUBSTÂNCIAS ALIMENTARES, BEBIDAS, OBJECTOS COMESTÍVEIS E BISCOITOS PARA ANIMAIS (SEM SEREM PARA USO MÉDICO); AREIA AROMÁTICA PARA ANIMAIS DE ESTIMAÇÃO (LEITO PARA ANIMAIS) E PRODUTOS PARA CAIXAS DE ASSEIO DE ANIMAIS; GRÃOS E BOLBOS; RELVA NATURAL; FLORES E PLANTAS NATURAIS.
- 32 CERVEJAS; ÁGUAS MINERAIS E GASOSAS E OUTRAS BEBIDAS NÃO ALCOÓLICAS; BEBIDAS DE FRUTA E SUMOS DE FRUTA; XAROPES E OUTRAS PREPARAÇÕES PARA FAZER BEBIDAS.
- 33 BEBIDAS ALCOÓLICAS (COM EXCEPÇÃO DAS CERVEJAS); VINHOS.
- 34 ARTIGOS PARA FUMADORES; FÓSFOROS; ISQUEIROS PARA FUMADORES; CAIXAS OU ESTOJOS PARA CHARUTOS E CIGARROS; CINZEIROS.
- 35 PUBLICIDADE, NOMEADAMENTE PUBLICIDADE POR CORRESPONDÊNCIA, RADIOFÓNICA OU TELEVISIVA; PUBLICIDADE EM LINHA NUMA REDE INFORMÁTICA; DIFUSÃO DE ANÚNCIOS PUBLICITÁRIOS; DISSEMINAÇÃO DE MATERIAL PUBLICITÁRIO (FOLHETOS, PROSPECTOS, IMPRESSOS, AMOSTRAS, AUTOCOLANTES (ARTIGOS DE PAPELARIA), REVISTAS E BOLETINS INFORMATIVOS); CORREIO PUBLICITÁRIO; APRESENTAÇÃO DE PRODUTOS EM TODOS OS MEIOS DE COMUNICAÇÃO PARA A VENDA A RETALHO NAS ÁREAS DA BELEZA, SAÚDE, HIGIENE, PERFUMARIA, ALIMENTAÇÃO, VESTUÁRIO, TÊXTEIS, RETROSARIA, BIJUTARIA, RELOJOARIA, ÓPTICA, MARROQUINARIA, ACTIVIDADES MANUAIS (ARTÍSTICAS OU ARTESANAIS), JARDINAGEM, BRICOLAGE, FERRAMENTARIA, MOBILIÁRIO, DECORAÇÃO INTERIOR E EXTERIOR, LIMPEZA, RENOVAÇÃO E REPARAÇÃO DE EDIFÍCIOS, LIMPEZA, MANUTENÇÃO E REPARAÇÃO DE VEÍCULOS, ACTIVIDADES DESPORTIVAS, CULTURAIS E AO AR LIVRE, PRODUTOS PARA ANIMAIS, PUERICULTURA, JOGOS E BRINQUEDOS, COZINHA E ARTIGOS DE MESA, PAPELARIA, ELECTRODOMÉSTICOS, INFORMÁTICA,

- AUDIOVISUAL, TELEFONIA E RECREAÇÃO; O AGRUPAMENTO POR CONTA DE TERCEIROS (EXCEPTO O SEU TRANSPORTE), PERMITINDO AO CONSUMIDOR VISUALIZAR E ADQUIRIR FACILMENTE PRODUTOS DE GRANDE CONSUMO NAS ÁREAS DA BELEZA, SAÚDE, HIGIENE, PERFUMARIA, ALIMENTAÇÃO, VESTUÁRIO, TÊXTEIS, RETROSARIA, BIJUTARIA, RELOJOARIA, ÓPTICA, MARROQUINARIA, ACTIVIDADES MANUAIS (ARTÍSTICAS OU ARTESANAIS), JARDINAGEM, BRICOLAGE, FERRAMENTARIA, MOBILIÁRIO, DECORAÇÃO INTERIOR E EXTERIOR, LIMPEZA, RENOVAÇÃO E REPARAÇÃO DE EDIFÍCIOS, LIMPEZA, MANUTENÇÃO E REPARAÇÃO DE VEÍCULOS, ACTIVIDADES DESPORTIVAS, CULTURAIS E AO AR LIVRE, PRODUTOS PARA ANIMAIS, PUERICULTURA, JOGOS E BRINQUEDOS, COZINHA E ARTIGOS DE MESA, PAPELARIA, ELECTRODOMÉSTICOS, INFORMÁTICA, AUDIOVISUAL, TELEFONIA E RECREAÇÃO; APRESENTAÇÃO DE PRODUTOS E SERVIÇOS EM LOCAIS DE VENDA COM EXPOSIÇÃO, E ATRAVÉS DE ECRÃS DE TELEVISÃO, ECRÃS DE COMPUTADOR OU ECRÃS DE EXPOSIÇÃO; DEMONSTRAÇÃO DE PRODUTOS; ORGANIZAÇÃO E ANIMAÇÃO DE STANDS DE EXPOSIÇÃO PARA FINS COMERCIAIS OU DE PUBLICIDADE; ORGANIZAÇÃO DE EXPOSIÇÕES E FEIRAS PARA FINS COMERCIAIS OU DE PUBLICIDADE; ORGANIZAÇÃO DE OPERAÇÕES PROMOCIONAIS PARA FINS COMERCIAIS OU DE PUBLICIDADE OU TENDO EM VISTA A FIDELIZAÇÃO DE CLIENTES; SERVIÇOS DE COMPARAÇÃO DE PREÇOS DE PRODUTOS DE GRANDE CONSUMO; SERVIÇOS DE COMPARAÇÃO E DE INFORMAÇÃO SOBRE OFERTAS PROMOCIONAIS, OFERTAS DE FIDELIZAÇÃO DE CLIENTES E SISTEMAS DE RECOMPENSA DE CLIENTES ATRAVÉS DO ABATIMENTO DE PONTOS DE FIDELIDADE; SONDAgens DE OPINIÃO; INFORMAÇÕES E ACONSELHAMENTO COMERCIAL AOS CONSUMIDORES.
- 37 ALUGUER DE UTENSÍLIOS E MATERIAL AGRÍCOLA; SERVIÇOS DE INSTALAÇÃO E REPARAÇÃO DE MÁQUINAS E INSTRUMENTOS AGRÍCOLAS, HORTÍCOLAS E FLORESTAIS; ACONSELHAMENTO EM MATÉRIA DE CONSTRUÇÃO.
- 38 SERVIÇOS DE TELECOMUNICAÇÕES; SERVIÇOS DE TRANSMISSÃO E DIFUSÃO DE INFORMAÇÕES POR VIA TELEMÁTICA, AUDIOVISUAL, TELEFÓNICA, ELECTRÓNICA ATRAVÉS DE REDES DE TELECOMUNICAÇÃO MUNDIAL DO TIPO INTERNET; FORNECIMENTO DE ACESSO A BASES DE DADOS; COMUNICAÇÕES ATRAVÉS DE TERMINAIS DE COMPUTADORES OU REDES DE FIBRAS ÓPTICAS PARA A ENCOMENDA E A COMPRA DE MERCADORIAS EM LINHA; TRANSMISSÃO DE MENSAGENS E DE IMAGENS ASSISTIDA POR COMPUTADOR; FORNECIMENTO DE GRUPOS E DE FÓRUMS DE DISCUSSÃO NA INTERNET; SERVIÇOS DE AFIXAÇÃO ELECTRÓNICA [TELECOMUNICAÇÕES]; EMISSÕES RADIOFÓNICAS OU TELEVISIVAS; DIFUSÃO DE PROGRAMAS AUDIOVISUAIS.
- 39 TRANSPORTE; EMBALAGEM E ENTREPOSTO DE MERCADORIAS; ORGANIZAÇÃO DE VIAGENS; ALUGUER DE VEÍCULOS.
- 40 COSTURA; ARRANJOS DE VESTUÁRIO; SERVIÇOS DE BORDADOS; TRATAMENTO DE TECIDOS; SERVIÇOS DE TINTURARIA; SERVIÇOS DE IMPRESSÃO; SERVIÇOS DE ENCADERNAÇÃO; IMPRESSÃO DE FOTOGRAFIA; SERVIÇOS DE EMOLDURAMENTO DE OBRAS DE ARTE; SERVIÇOS DE GRAVAÇÃO (GRAVURAS); SERVIÇOS DE DOURADURA; ESTANHAGEM; INFORMAÇÕES EM MATÉRIA DE TRATAMENTO DE MATERIAIS, SOLDADURA, POLIMENTO (ABRASÃO), SERRAÇÃO, APLAINAMENTO, AFIAMENTO, MOAGEM.
- 41 EDUCAÇÃO; FORMAÇÃO; ENTRETENIMENTO; INFORMAÇÕES EM MATÉRIA DE ENTRETENIMENTO OU EDUCAÇÃO; ORGANIZAÇÃO DE CONCURSOS (EDUCAÇÃO OU ENTRETENIMENTO); ORGANIZAÇÃO DE EXPOSIÇÕES PARA FINS CULTURAIS OU EDUCATIVOS; ORGANIZAÇÃO E REALIZAÇÃO DE COLÓQUIOS, CONFERÊNCIAS E CONGRESSOS.
- 42 DECORAÇÃO DE INTERIORES.
- 43 SELECÇÃO E ELABORAÇÃO DE RECEITAS DE COZINHAS; CONSELHOS E INFORMAÇÕES NA ÁREA DA CULINÁRIA.
- 44 ACONSELHAMENTO E INFORMAÇÕES (SEM SEREM MÉDICOS) EM MATÉRIA DE HIGIENE, SAÚDE, DIETÉTICA E NUTRIÇÃO; ACONSELHAMENTO E INFORMAÇÕES EM MATÉRIA DE BEM-ESTAR E BELEZA; ASSISTÊNCIA, ACONSELHAMENTO E INFORMAÇÕES EM MATÉRIA DE JARDINAGEM.
- (591) preto, vermelho;
- (540)
-
- (550)
- (531) 26.2.5 ; 27.1.12 ; 27.5.11
-
- (210) **621746** MNA
- (220) 2019.04.01
- (300)
- (730) **PT LABORATÓRIOS VITÓRIA, S.A.**
- (511) 05 PRODUTOS FARMACÊUTICOS E SUPLEMENTOS ALIMENTARES
- (591)
- (540)
- MAGNEMEMO**
- (550)
-
- (210) **621747** MNA
- (220) 2019.04.01
- (300)
- (730) **PT LABORATÓRIOS VITÓRIA, S.A.**
- (511) 05 PRODUTOS FARMACÊUTICOS E SUPLEMENTOS ALIMENTARES
- (591)
- (540)
- MAGNE MEMOACTIV**
- (550)

(210) **621749** MNA
 (220) 2019.04.01
 (300)
 (730) PT **FORMAS DE REQUINTE - INVESTIMENTOS IMOBILIÁRIOS UNIPessoal LDA**
 PT **URBILUXUS-IMOBILIARIA, UNIPessoal LDA**
 (511) 33 BEBIDAS ALCOÓLICAS (EXCLUINDO CERVEJA)
 (591)
 (540)
CASAL DE VINHÓ
 (550)

(210) **621790** MNA
 (220) 2019.04.01
 (300)
 (730) PT **NATIRIS CENTRO DIETÉTICO S.A.**
 (511) 05 SUPLEMENTOS ALIMENTARES; SUPLEMENTOS ALIMENTARES PARA USO MEDICINAL; SUPLEMENTOS ALIMENTARES PARA CONSUMO HUMANO; SUPLEMENTOS ALIMENTARES MEDICINAIS; SUPLEMENTOS ALIMENTARES DIETÉTICOS
 (591)
 (540)
ELAN-VIT NATIRIS
 (550)

(210) **621793** MNA
 (220) 2019.04.01
 (300)
 (730) PT **GERCULES, LDA**
 (511) 33 VINHOS
 (591)
 (540)
TRÊS TOSTÕES
 (550)

(210) **621794** MNA
 (220) 2019.04.01
 (300)
 (730) PT **GERCULES, LDA**
 (511) 29 AZEITONA PROCESSADA; AZEITONAS [PREPARADAS]; AZEITE
 (591)
 (540)
TERRAS DE ALENTEJO
 (550)

(210) **621796** MNA
 (220) 2019.04.01
 (300)
 (730) PT **MARISA DE FÁTIMA DOS SANTOS SOUSA**
 (511) 30 BASES DE MASSA PARA CREPES COM RECHEIO DE DOCE [PRODUTOS DE PASTELARIA]; BASES DE MASSA PARA PASTELARIA; BOLOS DE PASTELARIA COM FRUTA; BOLOS DE PASTELARIA CONTENDO FRUTA; BOLOS PEQUENOS (PASTELARIA); ESPECIARIAS PARA PASTELARIA; FORMAS DE MASSA PARA PASTELARIA; MASSA DE PASTELARIA; MASSA PARA BOLOS [PASTELARIA]; MASSAS DE PASTELARIA PARA MONAKA (DOCE JAPONÊS); MISTURAS DE PASTELARIA; MISTURAS PARA A CONFEÇÃO DE PRODUTOS DE PASTELARIA; PASTELARIA À BASE DE LARANJA; PASTELARIA, BOLOS, TARTES E BISCOITOS (BOLACHAS); PASTELARIA CONGELADA; PASTELARIA DE CHOCOLATE; PASTELARIA DE LONGA DURAÇÃO; PASTELARIA DE SEMENTES DE PAPOILA; PASTELARIA DINAMARQUESA; PASTELARIA FOLHADA; PASTELARIA FOLHADA QUE CONTEM FIAMBRE; PASTELARIA SALGADA; PASTELARIA VARIADA; PASTELARIA VIENENSE; PETITS FOUR [PASTELARIA]; PÓ PARA BOLOS [PASTELARIA]; PREPARAÇÕES AROMÁTICAS PARA PASTELARIA; PRODUTOS DE PASTELARIA; PRODUTOS DE PASTELARIA COM RECHEIO DE FRUTAS; PRODUTOS DE PASTELARIA DE AMÊNDOA; SOBREMESAS PREPARADAS (PASTELARIA); PRODUTOS DE PADARIA; PREPARAÇÕES PARA A CONFEÇÃO DE PRODUTOS DE PADARIA
 43 DISPONIBILIZAÇÃO DE ALIMENTOS E BEBIDAS EM PASTELARIAS; SERVIÇOS DE ALIMENTAÇÃO E BEBIDAS EM PASTELARIAS

(591)
 (540)
CASA DOS CROISSANTS.COME
 (550)

Concessões

Processo	Data do registo	Data do despacho	Nome do 1º requerente/titular	País resid.	Classes (Nice)	Observações
615349	2019.04.16	2019.04.16	VENATUS LLC - SUCURSAL EM PORTUGAL	PT	28	
615351	2019.04.16	2019.04.16	COMPANHIA CARRIS DE FERRO DE LISBOA, E.M., S.A.	PT	12	
615353	2019.04.16	2019.04.16	TOP HL ESTUDOS TOPOGRAFICOS UNIP. LDA	PT	37 42	
615354	2019.04.16	2019.04.16	AIEN- ASSOCIAÇÃO PARA A INOVAÇÃO EMPRESARIAL DO NORTE	PT	35	
615382	2019.04.16	2019.04.16	ALICE MARIA GONÇALVES DIAS MENDES FAÍSCA	PT	16	
615383	2019.04.16	2019.04.16	VANDA ISABEL RAMOS FERREIRA PRAZERES	PT	28	
615385	2019.04.16	2019.04.16	DISCOVERY ROUTES TRAVEL, UNIPESSOAL LDA	PT	39	
615386	2019.04.16	2019.04.16	TRANSPORTES MANUEL VALE & FILHOS LDA	PT	39	
615390	2019.04.16	2019.04.16	OLENA CHERKASHYNA	PT	29 39	
615391	2019.04.16	2019.04.16	ALEXANDRA RAQUEL FARIA SALGADO	PT	30 43	
615392	2019.04.16	2019.04.16	ÓSCAR EMANUEL RATOLA BRANCO	PT	07	
615396	2019.04.16	2019.04.16	BYMS, LDA	PT	35 41	
615409	2019.04.16	2019.04.16	TRUST IN NEWS, UNIPESSOAL LDA	PT	16 41	
615411	2019.04.16	2019.04.16	BRUNO MIGUEL BAPTISTA MARCELINO	PT	43	
615413	2019.04.16	2019.04.16	EVIDENTE E CASUAL, LDA	PT	44	
615414	2019.04.16	2019.04.16	TOMAS MONTEIRO CONFECÇÕES UNIPESSOAL,LDA	PT	25	
615416	2019.04.16	2019.04.16	INFORQUESTION SISTEMAS INFORMÁTICO, LDA	PT	42	
615417	2019.04.16	2019.04.16	OVIDIU SERGIU POP	PT	11	
615421	2019.04.16	2019.04.16	ROTA 25, IMPORTAÇÃO E EXPORTAÇÃO LDA	PT	33	
615422	2019.04.16	2019.04.16	ROTA 25 - IMPORTAÇÃO E EXPORTAÇÃO, UNIPESSOAL, LDA	PT	33	
615426	2019.04.16	2019.04.16	RAUL FERREIRA & MARIO, LDA	PT	14 40	
615427	2019.04.16	2019.04.16	PEDRO MIGUEL CARDOSO BORBA SIMÃO	PT	14 40	
615428	2019.04.16	2019.04.16	IMOGALVÃO - IMOBILIÁRIA, LDA.	PT	35 36 37 42	
615429	2019.04.16	2019.04.16	VERISURE SÀRL	CH	09 45	
615430	2019.04.16	2019.04.16	VERISURE SÀRL	CH	09 45	
615431	2019.04.16	2019.04.16	LABORATÓRIOS AZEVEDOS - INDÚSTRIA FARMACÊUTICA, S.A.	PT	05 10	
615432	2019.04.16	2019.04.16	IRMADONA SUPERMERCADOS, S.A.	PT	09 38 41 42	
615434	2019.04.16	2019.04.16	SUMMER C COLOURS - AGRUPAMENTO TURÍSTICO E IMOBILIÁRIO - A.C.E.	PT	41 43	
615435	2019.04.16	2019.04.16	OPHIOMICS - INVESTIGAÇÃO E DESENVOLVIMENTO EM BIOTECNOLOGIA, LDA	PT	05	
615454	2019.04.16	2019.04.16	CARLA SOFIA LIMA LEITE NUNES GARCEZ	PT	05	

Processo	Data do registo	Data do despacho	Nome do 1º requerente/titular	País resid.	Classes (Nice)	Observações
615455	2019.04.16	2019.04.16	FABIO JOSÉ GONÇALVES DE OLIVEIRA	PT	37	
615459	2019.04.16	2019.04.16	SUSANA GONCALVES	PT	41	
615460	2019.04.16	2019.04.16	BRAGALUX - MONTAGENS ELÉTRICAS, S.A.	PT	37	
615464	2019.04.16	2019.04.16	NUNO MIGUEL PINA FURTADO ARAÚJO DE CARVALHO	PT	09	
615467	2019.04.16	2019.04.16	NUNO PAIVA RAPOSO DA COSTA FELIX	PT	41	
615469	2019.04.16	2019.04.16	VELVET MED - HEALTHCARE SOLUTIONS, LDA.	PT	05	
615470	2019.04.16	2019.04.16	ANA CECÍLIA DE OLIVEIRA TEIXEIRA RODRIGUES	PT	18 25 28	
615471	2019.04.16	2019.04.16	CREATIVE STORY, UNIPessoal LDA.	PT	41	
615489	2019.04.16	2019.04.16	SPINAE, LDA	PT	12 39	
615499	2019.04.16	2019.04.16	LUBRIRENT - ALUGUER E COMÉRCIO DE AUTOMÓVEIS, SOCIEDADE UNIPessoal LDA	PT	12 35 36 39	
615500	2019.04.16	2019.04.16	MANITOWOC FOODSERVICE COMPANIES, LLC	US	42	
615503	2019.04.16	2019.04.16	FERNANDO MANUEL SANTANA MONTEIRO PEREIRA	PT	33	
615505	2019.04.16	2019.04.16	FERNANDO MANUEL SANTANA MONTEIRO PEREIRA	PT	33	
615513	2019.04.16	2019.04.16	LÍGIA FARIA TEIXEIRA	PT	25	
615530	2019.04.16	2019.04.16	TIME2U - IMPORTAÇÃO E EXPORTAÇÃO, LDA	PT	09 14 18 25	
615532	2019.04.16	2019.04.16	HELENA MARGARIDA MACHADO MORAIS	PT	42	
615534	2019.04.16	2019.04.16	GABRIELA ALEXANDRA PEREIRA GOMES	PT	41	
615537	2019.04.16	2019.04.16	FIN & A CONSULTANCY, UNIPessoal LDA	PT	36	
615539	2019.04.16	2019.04.16	INTERCONTINENTAL GREAT BRANDS LLC	US	30	
615540	2019.04.16	2019.04.16	INTERCONTINENTAL GREAT BRANDS LLC	US	30	
615541	2019.04.16	2019.04.16	INTERCONTINENTAL GREAT BRANDS LLC	US	30	
615542	2019.04.16	2019.04.16	INTERCONTINENTAL GREAT BRANDS LLC	US	30	
615552	2019.04.16	2019.04.16	EDUARDO DE BRITO ALÇADA CASTELA	PT	14 25 26	
615567	2019.04.16	2019.04.16	CARLA MARLENE REBELO DE ARAÚJO	PT	43	
615568	2019.04.16	2019.04.16	PAULO ALEXANDRE DE OLIVEIRA SANTOS	PT	16 25	
615574	2019.04.16	2019.04.16	JOSÉ LUÍS & COMPANHIA LDA	PT	06	
615576	2019.04.16	2019.04.16	HABAHE-BUBBLE TEA, LDA	PT	30	
615587	2019.04.16	2019.04.16	IGREJA UNIVERSAL DO REINO DE DEUS	PT	16 41 45	
615588	2019.04.16	2019.04.16	QUARESMA & GOMES LDA.	PT	17	
615593	2019.04.16	2019.04.16	HENRIQUE MAGALHÃES FONSECA	PT	28	
615600	2019.04.16	2019.04.16	INGREDIENT ODYSSEY LDA	PT	01 05	
615601	2019.04.16	2019.04.16	ROBERTO PAULO TEIXEIRA BORGES	PT	28	
615602	2019.04.16	2019.04.16	JOÃO PAULO SARAIVA DOS SANTOS	PT	41	
615615	2019.04.16	2019.04.16	HELENA MARIA DA LUZ FONSECA ALEXANDRE	PT	33	
615639	2019.04.16	2019.04.16	PEDRO MANUEL MELO DE ALMEIDA E SILVA	PT	43	
615640	2019.04.16	2019.04.16	JORGE MANUEL SERRA DE CARVALHO	PT	31	
615644	2019.04.16	2019.04.16	RICARDO JORGE FERREIRA TAVARES	PT	41	
615754	2019.04.16	2019.04.16	NUNO FILIPE MORAIS FRANZINI BARBOSA	PT	44	

Renovações

N.ºs 155 777, 155 875, 180 903, 180 924, 214 592, 218 221, 221 089, 221 090, 228 853, 332 197, 332 797, 334 106, 334 650, 335 581, 336 596, 395 423, 428 958, 431 470, 436 514, 438 481, 439 467, 441 115, 442 094, 443 544, 443 824, 443 825, 443 872, 444 788, 444 998, 446 477, 446 798, 446 931, 446 943, 447 017, 448 116, 448 439, 448 635, 448 638, 448 792, 449 407, 449 540, 450 238, 450 239, 451 440, 451 632, 451 722, 451 782, 451 893, 451 932, 451 965 e 452 160.

Caducidades por sentença

Processo	Data do pedido	Data da sentença	Nome do 1º requerente/titular	País resid.	Classes (Nice)	Observações
591707	2017.11.14	2019.02.19	ANNE CATHERINE COSTA RIBEIRO	PT	30	sentença do tpi 1º juízo com o n.º de processo 257/18.0yhlsb julga recurso procedente e revoga despacho do inpi e recusa o registo.
592370	2017.11.27	2019.02.04	EUROVEGETAL, FERTILIZANTES ORGÂNICOS E BIOLÓGICOS, LDA.	PT	01	sentença do tpi - 1º juízo com o n.º de processo 234/18.1yhlsb julga recurso improcedente e mantém despacho de recusa proferido pelo inpi.

REGISTO INTERNACIONAL DE MARCAS

Concessões

Processo	Data do registo	Data do despacho	Nome do 1º requerente/titular	País resid.	Classes (Nice)	Observações
1260343	2018.04.26	2019.04.16	N.N.T.	BE	30 35 43	
1398157	2017.12.18	2019.04.16	SHARON OVED	US	20 24 25	
1398359	2017.11.07	2019.04.16	GROUPE ADEQUAT	FR	35 41 42 45	
1398683	2017.10.30	2019.04.16	SOFFASS S.P.A.	IT	16 35	
1398742	2017.05.15	2019.04.16	HAS ÇELIKSANAYI VE TICARET ANONIM SIRKETI	TR	06 07 08 35 40	

REGISTO DE LOGÓTIPOS

Pedidos

De acordo com o artigo 304.º, f) do Código da Propriedade Industrial, a seguir se publicam os pedidos de registo de logótipos; da data de publicação do presente aviso começa a contar-se o prazo de dois meses para a apresentação de reclamações de quem se julgar prejudicado pela eventual concessão dos mesmos, em conformidade com o artigo 17.º do mesmo Código.

(210) **47413** **LOG**
 (220) 2019.03.15
 (730) **PT VITOR MANUEL AZEVEDO VELOSO BRAGA**

(512) 68311 ACTIVIDADES DE MEDIAÇÃO IMOBILIÁRIA PROMOÇÃO DE COMPRA E VENDA DE HABITAÇÕES A NÍVEL NACIONAL, LIMPEZAS E JARDINAGEM.
 (591) PRETO; VERMELHO.
 (540)



(531) 2.9.1 ; 7.1.24

por ter sido alterado o sinal, novamente se publica este pedido, nos termos do n.º 7 do art.11º do cpi.

(210) **48467** **LOG**
 (220) 2019.03.18
 (730) **PT EDGAR SILVEIRA SOUSA**
 (512) 55201 ALOJAMENTO MOBILADO PARA TURISTAS ALOJAMENTO MOBILADO PARA TURISTAS.
 (591)
 (540)



(531) 2.9.12 ; 9.7.25 ; 16.3.13

(210) **48537** **LOG**

(220) 2019.03.25
 (730) **PT AS - SERVIÇOS SOCIAIS E DE SAÚDE, LDA**

(512) 87301 ACTIVIDADES DE APOIO SOCIAL PARA PESSOAS IDOSAS, COM ALOJAMENTO PRESTAÇÃO DE SERVIÇOS DE APOIO FAMILIAR E SOCIAL, NOMEADAMENTE APOIO DOMICILIÁRIO PARA CRIANÇAS, PESSOAS COM DEFICIÊNCIA E IDOSOS; ALOJAMENTO ASSISTIDO PARA PESSOAS IDOSAS; PRESTAÇÃO DE SERVIÇOS DE APOIO DE SAÚDE A PESSOAS COM INCAPACIDADES TEMPORÁRIAS OU DEFINITIVAS; DISTRIBUIÇÃO DE REFEIÇÕES AO DOMICÍLIO; ORGANIZAÇÃO DE EVENTOS DE CARIZ SOCIAL, CULTURAL OU LÚDICO E DE ENTRETENIMENTO; GESTÃO DE CENTROS DE DIA, GINÁSIO, FISIOTERAPIA; GESTÃO DE UNIDADES CUIDADOS CONTINUADOS E PALIATIVOS; FORMAÇÃO PROFISSIONAL NA ÁREA DA GERIATRIA E DA PESSOA COM DEFICIÊNCIA.

(591)
 (540)



(531) 2.9.1 ; 5.3.6 ; 27.99.1 ; 27.99.19

(210) **48560** **LOG**
 (220) 2019.03.27
 (730) **PT BOOST SOUND LDA**
 (512) 90020 ACTIVIDADES DE APOIO ÀS ARTES DO ESPECTÁCULO CAE 77390 - ALUGUER DE OUTRAS MÁQUINAS E EQUIPAMENTOS N.E; CAE 90020 - ACTIVIDADES DE APOIO ÀS ARTES DO ESPECTÁCULO.

(591)
 (540)



(531) 26.11.7 ; 26.11.99 ; 27.5.4 ; 27.5.10

(210) **48563** LOG
 (220) 2019.03.28
 (730) **PT SOURCE OF EFFICIENCY- UNIP. LDA**
 (512) 29200 FABRICAÇÃO DE CARROÇARIAS,
 REBOQUES E SEMI-REBOQUES
 FABRICAÇÃO DE CARROÇARIAS, REBOQUES E SEMI-
 REBOQUES
 (591)
 (540)



(531) 3.4.4 ; 3.4.13 ; 27.5.1

(210) **48564** LOG
 (220) 2019.03.28
 (730) **PT THE CAPTAIN CONCEPT, UNIPESOAAL
 LDA.**
 (512) 47910 COMÉRCIO A RETALHO POR
 CORRESPONDÊNCIA OU VIA INTERNET
 COMÉRCIO A RETALHO VIA INTERNET DE VESTUÁRIO
 MASCULINO, FEMININO E DE CRIANÇA.
 (591)
 (540)

THE CAPTAIN
 SOCKS

(531) 27.5.1 ; 27.5.11 ; 27.5.17

(210) **48572** LOG
 (220) 2019.03.28
 (730) **PT MUNICÍPIO DE MEALHADA**
 (512) 82110 ACTIVIDADES COMBINADAS DE SERVIÇOS
 ADMINISTRATIVOS
 SERVIÇOS MUNICIPAIS.
 (591)
 (540)



(531) 27.5.1 ; 27.5.4 ; 27.99.13

(210) **48574** LOG
 (220) 2019.03.28
 (730) **PT JAIME MANUEL GONÇALVES DE
 FREITAS**
 (512) 69101 ACTIVIDADES JURÍDICAS
 ACTIVIDADES JURÍDICAS (ACONSELHAMENTO
 JURÍDICO).
 (591)
 (540)



JAIME FREITAS
 — ADVOGADO —

(531) 26.4.3 ; 27.5.15 ; 27.5.22 ; 27.99.6 ; 27.99.10

(210) **48575** LOG
 (220) 2019.03.28
 (730) **PT CENTRO SOCIAL PAROQUIAL DE
 SOBREPOSTA**
 (512) 86906 OUTRAS ACTIVIDADES DE SAÚDE
 HUMANA, N.E.
 ACTIVIDADES DE SAÚDE HUMANA NA BASE DA
 PSICOLOGIA, NEUROPSICOLOGIA, TERAPIA
 OCUPACIONAL, TERAPIA DA FALA, ESTIMULAÇÃO
 CONGNITIVA, ESTIMULAÇÃO SENSORIAL,
 AROMATERAPIA, MUSICOTERAPIA, CONSULTORIA E
 FORMAÇÃO.
 (591) AZUL TURQUESA, AZUL INDIGO, AZUL MARINHO E
 PRETO
 (540)



(531) 26.13.1 ; 27.5.1

(210) **48677** **LOG**
(220) 2019.04.10
(730) **PT CENTRO DE MEDICINA FISICA E DE REABILITAÇÃO ODISET, LDA.**
(512) 86906 OUTRAS ACTIVIDADES DE SAÚDE HUMANA, N.E.
OUTRAS ACTIVIDADES DE SAUDE HUMANA
(591) CINZENTO E AMARELO.
(540)



(531) 27.5.4 ; 27.5.10 ; 27.99.9 ; 29.1.2

Concessões

Processo	Data do registo	Data do despacho	Nome do 1º requerente/titular	País resid.	Observações
47794	2019.04.16	2019.04.16	RAMALHOS, S.A	PT	
47810	2019.04.16	2019.04.16	GABRIELA ALEXANDRA PEREIRA GOMES	PT	
47818	2019.04.16	2019.04.16	DIREÇÃO REGIONAL DA HABITAÇÃO	PT	
47820	2019.04.16	2019.04.16	MARIA LEONOR RODRIGUES ARAÚJO	PT	
47823	2019.04.16	2019.04.16	DIETER REICHERT	PT	
47824	2019.04.16	2019.04.16	MEGABRINDE - PUBLICIDADE VISUAL E OBJECTO, UNIPESSOAL, LIMITADA	PT	
47825	2019.04.16	2019.04.16	BELCONDOMINIO - ADMINISTRAÇÃO E GESTÃO DE CONDOMÍNIOS, LDA	PT	
47829	2019.04.16	2019.04.16	MIRIAM FILIPA ANTUNES AGOSTINHO	PT	
47831	2019.04.16	2019.04.16	BRUNO CUNHA	PT	
47842	2019.04.16	2019.04.16	NUNO FILIPE MORAIS FRANZINI BARBOSA	PT	

Renovações

N.ºs 1 185, 1 186, 13 330, 14 893, 15 002, 15 417, 15 522, 15 770, 15 776, 16 013, 18 290, 48 711, 48 712 e 48 713.

Caducidades por sentença

Processo	Data do pedido	Data da sentença	Nome do 1º requerente/titular	País resid.	Observações
44158	2018.02.07	2019.02.11	LÍDIA MARIA MOREIRA PUGA VALADARES	PT	sentença do tpi - 2º juízo com o n.º de processo 282/18.1yhlsb julga recurso improcedente e mantém despacho de recusa proferido pelo inpi.

Conversão para Logótipos ao abrigo do artigo 11.º do Decreto-Lei n.º 143 de 25 de Julho

Processo Antigo	Nome do 1º requerente/titular	País resid.	Processo Novo
NOME DE ESTABELECIMENTO 29381	SEGURADORAS UNIDAS, S.A.	PT	LOGÓTIPO 48711
NOME DE ESTABELECIMENTO 42077	CLÍNICA MÉDICO DENTÁRIA MALÍCIA,LDA	PT	LOGÓTIPO 48712
INSÍGNIA DE ESTABELECIMENTO 2074	SEGURADORAS UNIDAS, S.A.	PT	LOGÓTIPO 48713

REGISTO NACIONAL DE DENOMINAÇÕES DE ORIGEM E INDICAÇÕES GEOGRÁFICAS

Pedidos

Faz-se público que na data abaixo mencionada foi pedido o registo da seguinte denominação de origem e que da data de publicação do presente aviso começa a contar-se o prazo de dois meses para a apresentação de reclamações de quem se julgar prejudicado pela eventual concessão dos mesmos, em conformidade com o artigo 17.º do Código da Propriedade Industrial.

(210) **590**
(220) 2019.04.03
(730) **PT MUNICÍPIO DE BARCELOS**
(591)
(540)

DNO **BORDADO DE CRIVO DE SÃO
MIGUEL DA CARREIRA**

AGENTES OFICIAIS DE PROPRIEDADE INDUSTRIAL

(Os Agentes Oficiais da Propriedade Industrial, como tal reconhecidos pelo Instituto Nacional da Propriedade Industrial, podem promover actos e termos do processo sem necessidade de juntar procuração).

Jorge Cruz

- Cartório: Rua Vitor Cordon, 10-A – 1249-103 LISBOA
- Tel.: 21 3475020 – Fax: 21 3421885 e 21 3424583
- E-mail: jorgecruz@jpcruz.pt
- Web: www.jpereiradacruz.pt

João Mascarenhas de Vasconcelos

- Cartório: Av. Duque D'Ávila, 32-1º – 1000-141 LISBOA
- Tel.: 21 3547763 – Fax: 21 3560486
- E-mail: geral@fdenovaes.com

António João Coimbra da Cunha Ferreira

- Cartório: Av. 5 de outubro, 146 - 7º Andar - 1050-061 LISBOA
- Tel.: 21 3241530 – Fax: 21 3422446 e 21 3476656
- E-mail: marcpat@agcunhaferreira.pt
- Web: www.agcunhaferreira.pt

João Pereira da Cruz

- Cartório: Rua Vitor Cordon, 10-A – 1249-103 LISBOA
- Tel.: 21 3475020 – Fax: 21 3421885 e 21 3424583
- E-mail: joaopcruz@jpcruz.pt
- Web: www.jpereiradacruz.pt

Vitor Hugo Ramalho da Costa França

- Cartório: Av. Duque D'Ávila, 32 - 1º – 1000-141 LISBOA
- Tel.: 21 3547574 – Fax: 21 3528473 e 21 35511 03
- E-mail: costa.franca@netcabo.pt

Jorge Afonso Cruz

- Cartório: Rua Vitor Cordon, 14 – 1249-103 LISBOA
- Tel.: 21 3475020 – Fax: 21 3421885 e 21 3424583
- E-mail: jorgeacruz@jpcruz.pt
- Web: www.jpereiradacruz.pt

Marta Burnay da Costa Pessoa Bobone

- Cartório: Travessa do Jardim à Estrela, 28 – 1350-186 LISBOA
- E-mail: bobone@zonmail.pt

Maria Silvina Vieira Pereira Ferreira

- Cartório: Av. Casal Ribeiro, 50 - 3º, 1000-093 LISBOA
- Tel.: 21 3815050 – Fax: 21 3831150/21 381 33 93
- E-mail: sferreira@clarkemodet.com.pt

Maria Eugénia Martinez

- Cartório: Rua Vitor Cordon, 10-A – 1249-103 LISBOA
- Tel.: 21 3475020 – Fax: 21 3421885 e 21 3424583
- E-mail: mariaeugeniamartinez@jpcruz.pt
- Web: www.jpereiradacruz.pt

Maria do Rosário May Pereira da Cruz

- Cartório: Av. Duque d' Ávila, 66, 7º - 1050-083 LISBOA
- Tel.: 21 387 69 61 - Fax: 21 387 75 96
- E-mail: furtado@furtado.pt

Nuno Cruz

- Cartório: Rua Vitor Cordon, 14 – 1249-103 LISBOA
- Tel.: 21 3475020 – Fax: 21 3421885 e 21 3424583
- E-mail: nunocruz@jpcruz.pt
- Web: www.jpereiradacruz.pt

Raquel da Costa França

- Cartório: Av. Duque D' Ávila, 32 – 1º – 1000-141 LISBOA
- Tel.: 21 3547574 – Fax: 21 3528473 e 21 3551103
- E-mail: costa.franca@netcabo.pt

António José Pissarra Dias Machado

- Cartório: Av. 5 de outubro, 146 - 7º - 1050-061 LISBOA
- Tel.: 21 3241530 – Fax: 21 3422446 e 21 3476656
- E-mail: marcpat@agcunhaferreira.pt
- Web: www.agcunhaferreira.pt

José Eduardo de Sampaio

- Cartório: Rua do Salitre, 195 – 1269-063 LISBOA
- Tel.: 21 3841300 – Fax: 21 3875775
- E-mail: jedc@jedc.pt
- Web: www.jedc.pt

João Carlos Sardiña de Barros

- Cartório: Rua Rodrigo da Fonseca, 72 – 3º Esq. - 1250-193 LISBOA
- Tel.: 213863466
- E-mail: gmr@magalhaes-adv.pt

Francisco de Novaes C. B. S. Atayde

- Cartório: Av. Duque D' Ávila, 32 – 1º – 1000-141 LISBOA
- Tel.: 21 3547763 e 21 3155038 – Fax: 21 3560486
- E-mail: geral@fdnovaes.com

Isabel Carvalho Franco

- Cartório: Rua do Salitre, 195 – 1269-063 LISBOA
- Tel.: 21 3841300 – Fax: 21 3875775
- E-mail: jedc@jedc.pt
- Web: www.jedc.pt

Álvaro Albano Duarte Catana

- Cartório: Avenida Marquês de Tomar, 44 - 6º - 1069 - 229 LISBOA
- Tel.: 217 613 490 – Fax: 217 613 499
- E-mail: alvaro.duarte@aduarateassoc.com
- Web: www.aduarateassoc.com

José Eduardo Dinis de Carvalho

- Cartório: Rua do Salitre, 195 – 1269-063 LISBOA
- Tel.: 21 3841300 – Fax: 21 3875775
- E-mail: jedc@jedc.pt
- Web: www.jedc.pt

Fernando António Ferreira Magno

- Cartório: Av. 5 de outubro, 146 - 7º Andar - 1050-061 LISBOA
- Tel.: 21 3241530 – Fax: 21 3422446 e 21 3476656
- E-mail: marcpat@agcunhaferreira.pt
- Web: www.agcunhaferreira.pt

António Côrte-Real

- Cartório: Rua Castilho, 167. 2º - 1070-050 LISBOA
- Tel.: 21 7801963 e 21 7801966 – Fax: 21 7975813
- E-mail: sgcr@sgcr.pt
- Web: www.sgcr.pt

José Luís Arnaut

- Cartório: Rua Sousa Martins, n.º 10 - 1050-218 LISBOA
- Tel.: 21 0958100 – Fax: 21 0958155
- E-mail: jarnaut@rpa.pt

José Motta Veiga

- Cartório: Rua João Penha, 10 – 1250-131 LISBOA
- Tel.: 21 3882659 e 21 3841120 – Fax: 21 3873752
- E-mail: mottaveiga@mail.telepac.pt
- Web: www.marcaonline.pt

Pedro da Silva Alves Moreira

- Cartório: Rua do Patrocínio, 94 – 1399-019 LISBOA
- Tel.: 21 3907373 – Fax: 21 3978754
- E-mail: mail@rcf.pt
- Web: www.rcf.pt

João Luís Garcia

- Cartório: Rua Castilho, 167. 2º - 1070-050 LISBOA
- Tel.: 21 7801963 e 21 7801966 – Fax: 21 7975813
- E-mail: sgcr@sgcr.pt
- Web: www.sgcr.pt

Manuel António Durães da Conceição Rocha

- Cartório: Avenida da Liberdade, 69 - 3º D – 1250-148 LISBOA
- Tel.: 21 3246340 – Fax: 21 3246349
- E-mail: mrocha@herrero.pt

Gonçalo de Magalhães Moreira Rato

- Cartório: Rua Rodrigo da Fonseca, 72 – 3º Esq, 1250-193 LISBOA
- Tel.: 21 3875201 - Fax: 21 3875200
- E-mail: gmr@magalhaes-adv.pt

José Raúl de Magalhães Simões

- Cartório: Rua Castilho, 167. 2º - 1070-050 LISBOA
- Tel.: 21 7801963 e 21 7801966 – Fax: 21 7975813
- E-mail: sgcr@sgcr.pt
- Web: www.sgcr.pt

Maria das Dores Marques Banheiro Meira

- Cartórios: Rua Quirino da Fonseca, 29 – 5º Esq. – 1000-251 LISBOA e Av. Luísa Todi, 277, 2º, E-1 – 2900-452 SETÚBAL
- Tel.: 21 8436250 e 265 540240 – Fax: 21 8436251 e 265 540241
- E-mail: tecnimarca@gmail.com
- Web: www.tecnimarca.pt e www.tecnimarca.com

Martim Luís Gomes de Araújo de Arantes e Oliveira

- Cartório: Rua do Patrocínio, 94 – 1399-019 LISBOA
- Tel.: 21 3907373 – Fax: 21 3978754
- E-mail: rcf@rcf.pt

Dina Maria Martins Pereira Soares

- Cartório: Av. 5 de outubro, 146 - 7º Andar - 1050-061 LISBOA
- Tel.: 21 3241530 – Fax: 21 3422446 e 21 3476656
- E-mail: marcpat@agcunhaferreira.pt
- Web: www.agcunhaferreira.pt

Carmen Cristina Martins Garcia de Pina Alcobia Galinha

- Cartório: Avenida Ressano Garcia nº 6 R/c. Esq. - 1070-237 LISBOA
- Tel.: +351 213 712 737 - Fax:+351 213 874 726
- E-mail: carmenpina@sapo.pt

Ana Maria Ferreira Pereira da Silva Veiga

- Cartório: Rua Ator Chaby Pinheiro, 5 A - 2795-060 Linda a Velha
- Tel.: 914930808
- E-mail: apsilvaveiga@netcabo.pt

Luís Silva Carvalho

- Cartório: Rua Vitor Cordon, 10-A, – 1249-103 LISBOA
- Tel.: 21 3475020 – Fax: 21 3421885 e 21 3424583
- E-mail: lsc@jpcruz.pt
- Web: www.jpereiradacruz.pt

Alberto Canelas

- Cartório: Rua Vitor Cordon, 14, – 1249-103 LISBOA
- Tel.: 21 3475020 – Fax: 21 3421885 e 21 3424583
- E-mail: acanelas@jpcruz.pt
- Web: www.jpereiradacruz.pt

César Manuel de Bessa Monteiro

- Cartório: Av. Infante D. Henrique, 26 - 1149-096 LISBOA
- Tel.: 21 723 18 00 – Fax: 21 723 1899
- E-mail: bessa.monteiro@abreuadvogados.com
- Web: www.abreuadvogados.com

Paulo Alexandre Pinto Correia Rodrigues da Graça

- Cartório: Av. Almirante Reis, 104 - 5º – 1150-022 LISBOA
- Tel.: 21 8110051 – Fax: 21 8141605
- E-mail: paulo.graca-82931@advogados.oa.pt

Miguel Camargo de Sousa Eiró

- Cartório: Av. Fontes Pereira de Melo, 15 – 7º – 1050-115 LISBOA
- Tel.: 21 3160324 – Fax: 21 3150826
- E-mail: miguel.eiro@mail.telepac.pt

Elsa Maria Martins Barreiros Amaral Canhão

- Cartório: Rua do Patrocínio, 94 – 1399-019 LISBOA
- Tel.: 21 3907373 – Fax: 21 3978754
- E-mail: mail@rcf.pt
- Web: www.rcf.pt

Joaquim Maria Calado Marques

- Cartório: Av. Álvares Cabral, 47 - R/C - 1250-015 LISBOA
- Tel.: 21 381 46 40 – Fax: 21 381 46 41
- E-mail: jcaladomarques@esc-advogados.pt

José António dos Reis Martinez

- Cartório: Rua Vitor Cordon, 30 –1º – 1200-484 LISBOA
- Tel.: 21 3473860 – Fax: 21 3473548
- E-mail: jamartinez.advogados@esc-advogados.com

Ana Teresa Pulido

- Cartório: Edifício Eurolex – Av. da Liberdade, 224 – 1250-148 LISBOA
- Tel.: 21 3197303 – Fax: 21 3197309
- E-mail: atp@plmj.pt

Vera Araújo Arnaut

- Cartório: Av. Eng Duarte Pacheco, Torre 2, 9.º - Sala 3. – 1070 – 102 LISBOA
- Tel.: 21 384 01 97/8 – Fax: 21 384 01 99
- E-mail: vera.araujo@notarios.pt

Luísa Guerreiro

- Cartório: Rua Raul Proença, 3 - 2820-478 CHARNECA DA CAPARICA
- Tel: 21 821 23 47
- E-mail: luisague@netcabo.pt
- Web: www.lguerreiro.com

Olga Maria Rocha da Cruz Landim

- Cartório: Av. Casal Ribeiro, 50 - 3º, 1000-093 LISBOA
- Tel.: 21 3815050 e 21 3815054 – Fax: 21 3831150 e 21 3813393
- E-mail: info@clarkemodet.com.pt

Paulo Pelayo de Sousa

- Cartório: Rua de Sá da Bandeira, 706 – 6º. Dto.– 4000-432 PORTO
- Tel.: 22 2046120 – Fax: 22 2080728
- E-mail: geral@arlindodesousa.pt

Pedro Pelayo de Sousa

- Cartório: Rua de Sá da Bandeira, 706 – 2º. Esq. – 4000-432 PORTO
- Tel.: 22 2009106 (3 linhas) – Fax: 222080728
- E-mail: marpat@esoterica.pt

Pedro Manuel Branco da Cruz

- Cartório: Av. Duque de Loulé, 1 – 7º Esq. – 1050-085 LISBOA
- Tel.: 21 3535233 – Fax: 21 3535259
- E-mail: lex@cruzadvogados.com

Vítor Luís Ribeiro Cardoso

- Cartório: Rua Jaime Cortesão, nº 62 - 2910-538 Setúbal
- Tel.: 265 527 057 - Fax: 265 527 057
- E-mail: marcasetpatentes@ribeirocardoso.com

Abel Dário Pinto de Oliveira

- Cartório: Rua Nossa Senhora de Fátima, 419 - 3º - Frente - 4050-428 PORTO
- Tel.: 22 600 80 94 e 22 016 02 04 – Fax: 22 600 80 95
- E-mail: geral@ampporto.com

Alexandra Maria Viegas Costa Paixão Gomes

- Cartório: Av. Marquês de Tomar, nº 44, 6º andar - 1150-156 LISBOA
- Tel.: 21 7613490 – Fax: 21 7613499
- E-mail: info@aduarateassoc.com

Ana Bárbara Emauz de Melo Portugal de Sampaio

- Cartório: Rua do Salitre, 195 – 1269-063 LISBOA
- Tel.: 21 3841300 – Fax: 21 3875775
- E-mail: jedc@jedc.pt
- Web: www.jedc.pt

Ana Maria Gonçalves Fidalgo

- Cartório: Av. Casal Ribeiro, 50 - 3º, 1000-093 LISBOA
- Tel.: 21 3815050 – Fax: 21 3831150
- E-mail: afidalgo@clarkemodet.com.pt

Anabela Teixeira de Carvalho

- Cartório: Edifício Net - Rua de Salazares 842 - 4149-002 PORTO
- Tel.: +351 (0)225 322064 - Fax: +351 (0)225 322066
- E-mail: anabela.carvalho@patents.pt
- Web: www.patents.pt

António Jorge Mateus Andrade

- Cartório: Rua D. Luís I, n.º 28 1200-151 LISBOA
- Tel.: 21 311 3515/528
- E-mail: aja@vda.pt
- Web: www.vda.pt

Bruno Braga da Cruz

- Cartório: Av. de Berna, n.º 24, 7 Dtº- 1050-041 LISBOA
- Tel.: 217802220 Fax: 217802229
- E-mail: brunobragadacruz-127791@adv.oa.pt
- Web: www.bernaadvogados.pt

Carla Maria Santos Pinheiro

- Cartório: Edifício Oceanus - Avenida da Boavista, 3265 - 3º andar, Escr. 3.4 – 4100-137 PORTO
- Tel.: 22 5323340 – Fax: 22 5323349
- E-mail: cpinheiro@clarkemodet.com.pt

Cláudia Pimenta Monteiro de Medina Barbosa Xara-Brasil Nogueira

- Cartório: Av. Maria Helena Vieira da Silva, 40, 1º Dto.– 1750-184 LISBOA
- Tm.: 96 297 25 10
- E-mail: cxarabrasil@gmail.com

Cristina Antónia de Almeida Carvalho

- Cartório: Rua do Salitre, 195 – 1269-063 LISBOA
- Tel.: 21 3841300 – Fax: 21 3875775
- E-mail: jedc@jedc.pt
- Web: www.jedc.pt

Filipe Teixeira Baptista

- Cartório: Avenida Álvares Cabral, n.º 47, r/c - 1250-015 LISBOA
- Tel.: 211 914 169 - Fax: 211 914 166
- E-mail: filipe.baptista@bma.com.pt
- Web: www.bma.com.pt

Gonçalo de Melo Portugal Saluce de Sampaio

- Cartório: Rua do Salitre, 195 – 1269-063 LISBOA
- Tel.: 21 3841300 – Fax: 21 3875775
- E-mail: jedc@jedc.pt
- Web: www.jedc.pt

Gonçalo Maria Cabral da Cunha Ferreira

- Cartório: Av. Duarte Pacheco, Torre 1 - 3º – 1070-101 LISBOA
- Tel.: 21 3800910 – Fax: 21 3877109
- E-mail: Goncalo.Cunha.Ferreira@Garrigues.com

Gonçalo Paiva e Sousa

- Cartório: Av. Duque de Ávila, 46, 6º – 1050-083 LISBOA
- Tel.: 21 340 86 00 – Fax: 213 408 609
- E-mail: gpsousa@gomezacebo-pombo.com
- Web: www.gomezacebo-pombo.com

Inês de Carvalho Simões

- Cartório: Rua Vitor Cordon, 14 – 1249-103 LISBOA
- Tel.: 21 3475020/30 – Fax: 21 3421885 e 21 3424583
- E-mail: inessimoes@jpcruz.pt
- Web: www.jpereiradacruz.pt

João M. Pimenta

- Cartório: Rua Vitor Cordon, 10-A – 1249-103 LISBOA
- Tel.: 21 3475020/30 – Fax: 21 3421885 e 21 3424583
- E-mail: joaopimenta@jpcruz.pt
- Web: www.jpereiradacruz.pt

João Sardinha

- Cartório: Rua Vitor Cordon, 14 – 1249-103 LISBOA
- Tel.: 21 3475020/30 – Fax: 21 3421885 e 21 3424583
- E-mail: joaosardinha@jpcruz.pt
- Web: www.jpereiradacruz.pt

João Paulo Sena Mioludo

- Cartório: Rui Sousa Martins, 10 - 1050-218 LISBOA
- Tel.: 21 095 81 49 / 96 307 57 86 – Fax: 21 095 81 55
- E-mail: Joao.mioludo@cms-rpa.com

Luís Gonçalo Moura Cavaleiro de Ferreira

- Cartório: Av. Álvares Cabral, 47, 1º – 1250-015 LISBOA
- Tel.: 213 806 530 – Fax: 213 806 531
- E-mail: cavaleiro.ferreira@leonelalves.com

Marco Alexandre Gomes da Silva Pires de Sousa

- Cartório: Rua Quinta do Monte, 96 - 1º Dtº - 4805-151 CALDAS DAS TAIPAS
- Tel. 936954610 – Fax: 253471946
- E-mail: marcopires.sousa-9680p@adv.oa.pt

Maria do Carmo Ferreira Fernandes Simões

- Cartório: Av. Duque de Ávila, 66, 7º - 1050 - 083 LISBOA
- Tel.: 21 3876961 – Fax: 21 3877596
- E-mail: furtado@furtado.pt

Maria Manuel Ramos Lucas

- Cartório: Avenida Luísa Todi nº. 33 – 1º-B 2900-460 SETÚBAL
- Tel.: 265 228685 – Fax: 265 228637
- E-mail: mmlucas@marquesmarcas.com

Maria Teresa Delgado

- Cartório: Av. da Liberdade, 69 – 3º D – 1250-140 LISBOA
- Tel.: 21 3246340 – Fax: 21 3246349
- E-mail: tdelgado@herrero.pt

Miguel Adolfo Coelho Quintans

- Cartório: Rua Sousa Martins, 10 – 1050-218 LISBOA
- Tel.: 21 0958109 – Fax: 21 0958155
- E-mail: miguel.quintans@cms-rpa.com
- Web: www.rpa.pt

Ricardo Souto Soares Henriques

- Cartório: Av. Infante D. Henrique, 26 – 1149-096 LISBOA
- Tel.: 21 7231800 – Fax: 21 7231899
- E-mail: ricardo.henriques@abreuadvogados.com
- Web: www.abreuadvogados.com

Teresa Colaço Dias

- Cartório: Av. Duque de Ávila, 66, 7º- 1050-083 LISBOA
- Telef.: 351 21 387 69 61 - Fax: 351 21 387 75 96
- E-mail: teresa.dias@furtado.pt
- Web: www.furtado.pt

Teresa Maria Ferreira Pereira da Silva Garcia

- Cartório: R. Soldados da Índia, 72 – 1400-340 LISBOA
- Tel.: 21 3017086
- E-mail: garcia.teresa@netcabo.pt

Paulo Jorge Monteverde Plantier Saraiva Maia

- Cartório: Av. Álvares Cabral, 47 - 1º - 1250-015 LISBOA
- Tel.: 213 806 530 - Fax: 213 806 531
- E-mail: paulo.monteverde@bma.com.pt
- Web: www.bma.com.pt

Águeda Silva

- Cartório: Rua 4 de Outubro, 821 - 4810-485 GUIMARÃES
- E-mail: aguedasilva@gmail.com

Ana Bela Ferreira

- Cartório: Rua Castilho, 167 - 2º - 1070-050 LISBOA
- Tel.: 217801963 – Fax: 217975813
- E-mail: abf@sgr.pt
- Web: www.sgr.pt

Margarida Martinho do Rosário

- Cartório: Rua dos Bacalhoeiros, 4 - 1100-070 LISBOA
- Tel.: 218823990 – Fax: 218823997
- E-mail: gcf@gastao.eu
- www.gastao.eu

Ana Rita Vilhena

- Cartório: Rua Vitor Cordon, 10-A – 1249-103 LISBOA
- Tel.: 21 3475020 – Fax: 21 3421885 e 21 3424583
- E-mail: anaritavilhena@jpcruz.pt
- Web: www.jpereiradacruz.pt

António Trigueiros de Aragão

- Cartório: Rua do Patrocínio, 94 - 1399-019 LISBOA
- Tel.: 213907373 – Fax: 213978754
- E-mail: mail@rcf.pt

Carmina Cardoso

- Cartório: Largo de São Carlos, 3 - 1200-410 LISBOA
- Tel.: 213583620 – Fax: 213159434
- E-mail: c.cardoso-183171@adv.oa.pt.

Elsa Guilherme

- Cartório: Rua Vitor Cordon, 14 – 1249-103 LISBOA
- Tel.: 21 3475020/30 – Fax: 21 3421885 e 21 3424583
- E-mail: elsaguilherme@jpcruz.pt
- Web: www.jpereiradacruz.pt

Filipe Pedro

- Cartório: Rua Varela Silva, 3 - 2º Dto. - 2730-233 BARCARENA
- E-mail: filipedro@netcabo.pt

Francisca Ferreira Pinto

- Cartório: Av. da República, 25 - 1º - 1050-186 LISBOA
- Tel.: 213800910 – Fax: 213877109
- E-mail: francisca.ferreira.pinto@garrigues.com

Hugo Monteiro de Queirós

- Cartório: Av. Álvares Cabral 47, 1º - 1250-015 LISBOA
- Tel.: +351 213806530 – Tlm: +351 914261919 – Fax: +351 213806531
- E-mail: hugo.queiros@bma.com.pt

Isabel Bairrão

- Cartório: Avenida da República, 25 - 1º - 1050-196 LISBOA
- Tel.: 213800910 – Fax: 213877109
- E-mail: isabel.bairrao@garrigues.com

Joana da Mata

- Cartório: Rua Bernardo Lima, 3 - 1150-074 LISBOA
- Tel.: 213566400 – Fax: 213566488
- E-mail: joanamata@rsa-advogados.pt

João Jorge

- Cartório: Rua do Patrocínio, 94 - 1399-019 LISBOA
- Tel.: 213907373 – Fax: 213978754
- E-mail: mail@rcf.pt

João Pedro Fazendeiro

- Cartório: Av. Marquês de Tomar, 44 - 6º - 1069-229 LISBOA
- Tel.: 217613490 – Fax: 217613499
- E-mail: jp.fazendeiro@aduarateassoc.com

Jorge Faustino

- Cartório: Rua do Patrocínio, 94 - 1399-019 LISBOA
- Tel.: 213907373 – Fax: 213978754
- E-mail: mail@rcf.pt

José de Novaes e Ataíde

- Cartório: Av. Duque D'Ávila, 32 - 1º - 1000-141 LISBOA
- Tel.: 213547763 – Fax: 213560486
- E-mail: geral@fdnovaes.com

Lídia Neves

- Cartório: Av. Engenheiro Duarte Pacheco, 7, r/c - 1070-100 LISBOA
- Tel.: 21 78148 00 – Fax: 21 781 48 02
- E-mail: lidia.neves@mirandalawfirm.com

Lourenço de Sampaio

- Cartório: Rua do Salitre, 195 - 1269-063 LISBOA
- Tel.: 213841300 – Fax: 213875775
- E-mail: lourenco.sampaio@jedc.pt

Luís Humberto Ferreira

- Cartório: Edifício Net - Rua de Salazares 842 4149-002 PORTO
- Tel.: 225322064 - Fax: 225322066
- E-mail: luis.ferreira@patents.pt
- Web: www.patents.pt

Joana Fialho Pinto

- Cartório: Av. 5 de outubro, 146 - 7º Andar - 1050-061 LISBOA
- Tel.: 213241530 – Fax: 213422446
- E-mail: marcpat@agcunhaferreira.pt

Maria Cruz Garcia

- Cartório: Rua Vitor Cordon, 14 – 1249-103 LISBOA
- Tel.: 21 3475020/30 – Fax: 21 3421885 e 21 3424583
- E-mail: mariacruzgarcia@jpcruz.pt
- Web: www.jpereiradacruz.pt

Mário Castro Marques

- Cartório: Av. da Boavista, Ed. Oceanus, N.º 3265- 3.º Andar, Escritório. 3.4, 4100-137 PORTO
- E-mail: mcmarques@clarkemodet.com.pt
- Web: www.clarkemodet.com

Marisa Coimbra

- Cartório: Rua Dom Francisco Manuel de Melo 21, 1070-085 LISBOA
- Tel.: 21 313 2000 – Fax: 21 313 2001
- E-mail: mail@rcf.pt
- Web: www.srslegal.pt/pt/

Nuno Lourenço

- Cartório: Edifício LACS. Estrada da Malveira da Serra 920 Aldeia de Juzo 2750-834 CASCAIS
- Tel.: 21 1395721 – Fax: 21 1946681
- E-mail: nuno.lourenco@todaypatents.com
- Web: www.todaypatents.com

Rodolfo Condessa

- Cartório: Rua Cidade de Rabat, 31 - 8º Esq. - 1500-159 LISBOA
- Tel.: 966712005
- E-mail: rodolfo.condessa@fininvent.com

Rui Duarte Catana

- Cartório: Av. Marquês de Tomar, 44 - 6º - 1069-229 LISBOA
- Tel.: 217613490 – Fax: 217613499
- E-mail: rui.catana@aduarateassoc.com
- Web: www.aduarateassoc.com

Rui Moreira de Resende

- Cartório: Rua Bernardo Lima, 3 - 1150-074 LISBOA
- Tel.: 213566400 – Fax: 213566488
- E-mail: ruiresende@rsa-advogados.pt

Sandra Martins Pinto

- Cartório: Praça General Humberto Delgado, n.º 267 3º Andar Salas 1 /2, 4000-288 PORTO
- Tel.: 222012603 – Fax: 222012605
- E-mail: smp@sgcr.pt
- Web: www.sgcr.pt

Teresa Luísa Catarino Fernandes Gingeira Martins

- Cartório: Lugar das Hortas, 228, 6º Centro Norte, Bloco 1 - 4810-025 GUIMARÃES
- E-mail: teresagingeira@gmail.com

Vasco Stillwell D'Andrade

- Cartório: Rua Castilho, 165 - 1070-050 LISBOA
- Tel.: 213817400 – Fax: 213826629
- E-mail: vsandrade@mlgts.pt

Vera Correia Alves

- Cartório: Rua Bernardo Sequeira, 78 - 1º Sala M - 4710-359 BRAGA
- Tel.: 253609330 – Fax: 253609311
- E-mail: nprotect@sapo.pt

Ana Sofia Dinis Chaves

- Cartório: Rua Luis Gonzaga, Edifício Phoenix Garden, 7º andar H, MACAU
- Tel.: 00853 66591201
- E-mail: chaves.anasofia@gmail.com

Ália Mohamade Amadá

- Cartório: Rua Leopoldo de Almeida Nº 1 - 3º A, 1750-137 Lisboa
- E-mail: alia.amada-360741@adv-est.oa.pt

Rita Milhões

- Cartório: Rua Castilho, nº 167 - 2º - 1700-050 LISBOA
- Tel.: 217801963 – Fax: 217975813
- E-mail: rmi@sgcr.pt
- Web: www.sgcr.pt

Daniel Reis Nobre

- Cartório: Alameda dos Oceanos, 41K-21, Parque das Nações – 1990-207 LISBOA
- Tel.: 213 150 970 - Fax: 213 531 352
- E-mail: portugal@inventia.com
- Web: www.inventia.pt

Tiago Reis Nobre

- Cartório: Alameda dos Oceanos, 41K-21, Parque das Nações – 1990-207 LISBOA
- Tel.: 213 150 970 - Fax: 213 531 352
- E-mail: portugal@inventia.com
- Web: www.inventia.pt

David Cardoso

- Cartório: Avenida António Augusto de Aguiar, 106, 8.º andar- 1050-019 LISBOA
- Tel.: 213173660 – Fax: 213155035
- E-mail: dc@legalwest.eu

Ágata Pinho

- Cartório: Av. Sidónio Pais, n.º 379, Piso 1, sala 1.14, Ed. HOECHST - 4100-486 BOAVISTA, PORTO
- Tel.: 220167495 – Fax: 226092487
- E-mail: agatapinho@jpcruz.pt
- Web: www.jpereiradacruz.pt

Ana Eugénio

- Cartório: Rua António Enes 18-3D - 1050-025 LISBOA
- E-mail: aeugenio.ana@gmail.com

Ana M. Sebastião

- Cartório: Rua Vitor Cordon, 14 – 1249-103 LISBOA
- Tel.: 21 3475020/30 – Fax: 21 3421885 e 21 3424583
- E-mail: anamsebastiao@jpcruz.pt
- Web: www.jpereiradacruz.pt

Cátia Ribeiro

- Cartório: Avenida Luísa Todi n.º. 33 – 1º-B 2900-460 SETÚBAL
- Tel.: 265 228 685 - Fax: 265 228 637
- E-mail: catia@marquesmarcas.com
- Web: www.marquesmarcas.com

Joana Dez-Réis Grilo

- Cartório: Rua de Campolide n.º 164 D, 1070-029 LISBOA
- Tel.: 934954388
- E-mail: joana.grilo@protectdata.pt

Luís Caixinhas

- Cartório: Alameda dos Oceanos, 41K-21, Parque das Nações - 1990-207 LISBOA
- Tel.: 213 150 970 - Fax: 213 531 352
- E-mail: portugal@inventacom.com
- Web: www.inventacom.pt

Ricardo Abrantes

- Cartório: Av. Casal Ribeiro, 50 - 3º, 1000-093 LISBOA
- Tel.: 213815050 - Fax: 212831150
- E-mail: rabrantes@clarkemodet.com.pt

Patrícia Marques

- Cartório: Rua Machado dos Santos, nº14, escritório 15 - 2410-128 LEIRIA
- Tel.: 916810463 / 244024415
- E-mail: patriciamarques@jpcruz.pt
- Web: www.jpereiradacruz.pt

Márcia Martinho da Rosa

- Cartório: Rua Rodrigo da Fonseca, nº 82, 1º Dtº, 1250-193 LISBOA
- Tel.: 213714940 - Fax: 213882635
- E-mail: marcia.rosa@pra.pt

Madalena Barradas

- Cartório: Av. Casal Ribeiro, 50 - 3º, 1000-093 LISBOA
- Tel.: 213815050 - Fax: 213831150
- E-mail: mbarradas@clarkemodet.com.pt

Luís Teixeira

- Cartório: Rua Públia Hortênsia de Castro, nº 1, 2º A - 1500-518 LISBOA
- E-mail: teixeira.luismanuel@gmail.com

Manuel Cunha Ferreira

- Cartório: Av. 5 de outubro, 146 - 7º Andar - 1050-061 LISBOA
- Tel.: 213241530 - Fax: 213476656 / 213422446
- E-mail: manuel.cunhaferreira@agcunhaferreira.pt

Ana Fazendeiro

- Cartório: Av. das Forças Armadas, nº 125 - 12º - 1600-079 LISBOA
- Tel.: 217231800 - Fax: 217231899
- E-mail: ana.fazendeiro@abreuadvogados.com

Vítor Palmela Fidalgo

- Cartório: Alameda dos Oceanos, 41K-21, Parque das Nações – 1990-207 LISBOA
- Tel.: 213 150 970 - Fax: 213 531 352
- E-mail: portugal@inventacom.com
- Web: www.inventacom.pt

Sérgio Coimbra Henriques

- Cartório: Av. da República, 50, 2º Andar- 1050 – 196 LISBOA
- Tel.: 211229070
- E-mail: sergiohenriques@vf-advogados.pt

Filipa Lopes Galvão

- Cartório: Rua Professor Simões Raposo, nº 5, 4º B - 1600-660 LISBOA
- E-mail: filipa.galvao@eyesees.pt

Jorge Manuel Vaz Machado

- Cartório: Av. da Boavista, Ed. Oceanus, nº 3265 - 3º Andar, Escr. 3.4 - 4100-137 PORTO
- Tel.: 225323340 - Fax: 225323344
- E-mail: jmachado@clarkemodet.com.pt

Vera Albino

- Cartório: Alameda dos Oceanos, 41K-21, Parque das Nações – 1990-207 LISBOA
- Tel.: 213 150 970 - Fax: 213 531 352
- E-mail: portugal@inventacom.com
- Web: www.inventacom.pt

Maria João Pereira

- Cartório: Avenida Comendador Silva Araújo, Ap. 30 - 4796-908 VILA DAS AVES
- Tel.: 252874627
- E-mail: mariabaltarpereira@gmail.com

Mário Marques

- Cartório: Avenida 5 de Outubro, nº 10 - 1º - 1050-056 LISBOA
- Tel.: 216081027
- E-mail: mmarques@level-up.pt

Isaura Monteiro

- Cartório: Rua do Centro Comunitário, Lote 96, nº 8 - 8135-154 ALMANCIL
- Tel.: 933462947
- E-mail: isaura.monteiro@gmail.com

Ana Rita Remígio

- Cartório: Edifício Net, Rua de Salazares 842 - 4149-002 Porto
- Tel.: 225322064 - Fax: 225322066
- E-mail: ana.remigio@patents.pt
- Web: www.patents.pt

Daniela Dinis

- Cartório: Rua da Fé n.º 10 Casal do Rato 1675-313 PONTINHA
- Tel.: 961294016
- E-mail: danielamdinis-456421@adv.oa.pt

Luís Pinto Monteiro

- Cartório: Av. da Liberdade, 224 - 1250-148 Lisboa
- Tel.: 213197300 - Fax: 213197319
- E-mail: luis.pintomonteiro@plmj.pt

Cláudia Freixinho Serrano

- Cartório: Rua Vitor Cordon, 14 - 1249-103 LISBOA
- Tel.: 213475020 - Fax: 213421885
- E-mail: claudiaserrano@jpcruz.pt

David Marques

- Cartório: Avenida Cova dos Vidros, Lote 2570 - 2975-333 QUINTA DO CONDE
- E-mail: davidmtfmarques@gmail.com

Filipe Funenga

- Cartório: Vågsgaten, 43, 4306 SANDNES NO
- Tel.: (+47) 908 77 808
- E-mail: filipe.funenga@patent.no

Inês Monteiro Alves

- Cartório: Alameda dos Oceanos, 41K-21, Parque das Nações – 1990-207 LISBOA
- Tel.: 213150970 - Fax: 213531352
- E-mail: ialves@inventia.com

Mariana Bernardino Ferreira

- Cartório: Av. Álvares Cabral, 47 - 1.º - 1250-015 LISBOA
- Tel.: 213806530 - Fax: 213806531
- E-mail: mariana.ferreira@bma.com.pt
- Web: www.bma.pt

Patrícia Lima

- Cartório: Instituto Superior Técnico, Avenida Rovisco Pais - 1049-001 LISBOA
- E-mail: patriciamlima@hotmail.com

Rita Mendonça

- Cartório: Rua Castilho, 167, 2º - 1070-050 LISBOA
- Tel.: 217 801 963 – Fax: 217 975 813
- E-mail: sgcr@sgcr.pt
- Web: www.sgcr.pt

Rui do Nascimento Gomes

- Cartório: Rua Vitor Cordon, 10-A - 1249-103 LISBOA
- Tel.: 213475020 - Fax: 213421885
- E-mail: ruigomes@jpcruz.pt
- Web: www.jpereiradacruz.p

Vasco Rosa Dias

- Cartório: Est. Beira nº 176, 5º A - 3030-173 COIMBRA
- Tel.: (+351) 963312134
- E-mail: vasco.rosa.dias@gmail.com

Joana Piriquito Santos

- Cartório: Rua D. Luís I, n.º 28 1200-151 LISBOA
- Tel.: 213113400 - Fax: 213113406
- E-mail: jcs@vda.pt

Sónia Mota Maia

- Cartório: Alameda da Quinta de Sto. António, nº 1 - Núcleo 1 - 2º E - 1600-675 LISBOA
- Tel.: 217160190 - Fax: 213244665
- E-mail: info@ip-smm.com

Pedro Bacelar

- Cartório: Estrada da Chainha, Lote 6, Nº163 R/C - 7005-198 Évora
- Tel: 266040468 e 919654760 - Fax: 266040948
- E-mail: pedro.espanca@gmail.com

Miguel Antunes de Resende

- Cartório: Avenida de São Pedro nº 31 Monte Estoril - 2765-446 Estoril
- Tel: 910583778
- E-mail: miguelantunesderesende@gmail.com

Luís Sommer Ribeiro

- Cartório: Rua dos Bacalhoeiros, 4 - 1100-070 Lisboa
- Tel: 218823990 - Fax: 218823997
- E-mail: luis.ribeiro@gastao.eu

João Pereira Cabral

- Cartório: Alameda dos Oceanos, 41, K21, Parque das Nações - 1990-207 Lisboa
- Tel: 213150970 - Fax: 213531352
- E-mail: jcabral@inventacom.com
- Web: www.inventa.pt

João Francisco Sá

- Cartório: Alameda dos Oceanos, 41, K21, Parque das Nações - 1990-207 Lisboa
- Tel: 213150970 - Fax: 213531352
- E-mail: jfsa@inventacom.com
- Web: www.inventa.pt

Sousa Ribeiro

- Cartório: Av. Álvares Cabral, n.º 47, 1.º andar - 1250-015 Lisboa
- Tel: 213806530 - Fax: 213806531
- E-mail: fabio.ribeiro@bma.com.pt

Evangelino Marques Ribeiro

- Cartório: Avenida Luísa Todi, nº 33 - 1º B - 2900-460 Setúbal
- Tel: 265228685 e 932573091 - Fax: 265228637
- E-mail: marquesribeiro@marquesmarcas.com
- Web: www.marquesmarcas.com

Diogo Xavier Santos

- Cartório: Rua Castilho, 167, 2º Andar - 1070-050 Lisboa
- Tel: 217801963 e 912628247 - Fax: 217975813
- E-mail: dxs@sgcr.pt
- Web: www.sgcr.pt

Saulo Chanoca

- Cartório: Rua Artilharia Um, nº 51, Páteo Bagatela, Edifício 1, 4º Andar - 1250-137 Lisboa
- Tel: 211554330 e 935274353
- E-mail: schanoca@bas.pt

Lígia Gata

- Cartório: Av. Dr. Mário Moutinho, Lt 1519, 7º Esq. - 1400-136 Lisboa
- Tel: 213011684
- E-mail: ligiagata007@gmail.com
- Web: www.megaingenium.eu

Manuel Bastos Moniz Pereira

- Cartório: Rua dos Bacalhoeiros 4, 1100-070 Lisboa
- Tel: 218823990 - Fax: 218823997
- E-mail: manuel.pereira@gastao.eu
- Web: www.gastao.eu

Ana Neves

- Cartório: Estrada da Algazarra, nº 43, 6º B, 2810-015 Feijó
- Tel: 936256546
- E-mail: anaisabelneves@gmail.com

Ana Plácido Martins

- Cartório: Infante D. Henrique, n.º 38 - 4.º Esq. Trs., 4400-257 Vila Nova de Gaia
- Tel: 964529585
- E-mail: anamartins.adv@outlook.com

André Sarmento

- Cartório: Rua Damião de Góis, nº 56, 4º Andar, apt. 43, 4050-221 Porto
- Tel: 223 751 032
- E-mail: andrevsarmento@gmail.com

Miguel Vaz Serra

- Cartório: Avenida 5 de outubro, nº 146, 7º Andar, 1050-061 Lisboa
- Tel: 917169727- Fax: 213422446
- E-mail: miguel.vazserra@agcunhaferreira.pt

Leila Teixeira

- Cartório: Rua 19, 231, 1º Andar, 4500-256 Espinho
- Tel: 935595149
- E-mail: lt@fredericomendes.pt

Cristina de Castro

- Cartório: Rua António Sérgio, 49 - 3º Esq., 6300-665 Guarda
- Tel: 965028903
- E-mail: cristinacastro@ipg.pt

Mariana Belo de Oliveira

- Cartório: Rua Domingos Ferreira Pinto Basto, nº 45, 3830-176 Ílhavo - Aveiro
- Tel: 914913442
- E-mail: marianabelooliveira@gmail.com

Natacha Batista

- Cartório: Rua Frei António das Chagas, nº 33, 1º Esq., 2900-092 Setúbal
- Tel: 916187637
- E-mail: anatachabatista@gmail.com

Raquel Antunes

- Cartório: Rua Vitor Cordon, 14 – 1249-103 LISBOA
- Tel.: 21 3475020
- E-mail: raquelantunes@jpcruz.pt
- Web: www. jpereiradacruz.pt

Sofia Rebelo Ladeira

- Cartório: Rua Ana de Castro Osório, nº 4 - 5º B– 1500-039 LISBOA
- Tel.: 969267585
- E-mail: ladeira.sofia@gmail.com

Adriana Esteves

- Cartório: Av. Casal Ribeiro, 50 - 3º andar– 1000-093 Lisboa
- Tel.: 213815050 – Fax: 212831150
- E-mail: aesteves@clarkemodet.com.pt

Cláudia Tomás Pedro

- Cartório: Rua David Mourão Ferreira, nº5 - lote 3/4 - 4ºesq.– 2650-050 Amadora
- Tel.: 214946866 Tlm: 966478360
- E-mail: claudiatomaspedro@gmail.com

Diana Pereira

- Cartório: Alameda dos Oceanos, 41, K21, Parque das Nações– 1990-207 Lisboa
- Tel.: 213150970/1 – Fax: 213531352
- E-mail: dpereira@inventacom.com

Inês Sequeira

- Cartório: Alameda dos Oceanos, 41, K21, Parque das Nações– 1990-207 Lisboa
- Tel.: 918860596
- E-mail: isequiera@inventacom.com

Joel David Rodrigues

- Cartório: Alameda dos Oceanos, 41, K21, Parque das Nações– 1990-207 Lisboa
- Tel.: 213150970
- E-mail: jrodrigues@inventacom.com

Inês Guerra

- Cartório: Rua Castilho, 167 - 2º– 1070-050 Lisboa
- Tel.: 217801963 Tlm: 933625901
- E-mail: mig@sgcr.pt

Luísa Azevedo Soares Rodrigues

- Cartório: Rua António da Silveira, 131– 2765-300 Estoril
- Tel.: 914431158
- E-mail: marialuisa.rodrigues@gmail.com

Marina Ciriani

- Cartório: Rua Dr. Rafael Duque, nº21 - 3ºdrt – 1500-249 Lisboa
- Tel.: 935933071
- E-mail: ciriani.marinar@gmail.com

Miguel Bibe

- Cartório: Alameda dos Oceanos, 41, K21, Parque das Nações– 1990-207 Lisboa
- Tel.: 918759849
- E-mail: mbibe@inventia.com

Tiago Andrade

- Cartório: Rua Vitor Cordon, 10-A – 1200-442 Lisboa
- Tel.: 213475020
- E-mail: tiagoandrade@jpcruz.pt
- Web: www.jpereiradacruz.pt

PROCURADORES AUTORIZADOS

(Os Procuradores Autorizados são pessoas singulares que, não sendo Agentes Oficiais da Propriedade Industrial, podem praticar actos e termos do processo, juntando, para o efeito, procuração simples e com poderes especiais para cada processo)

Artur Almeida Pinto Furtado da Luz

- Cartório: Rua da Madalena, 214 – 4º – 1100-325 LISBOA
- Tel.: 21 8870657 – Fax: 21 8879714
- E-mail: abpatentiena@mail.telepac.pt

Carlos António dos Santos Rodrigues

- Cartório: Rua da Madalena, 214 – 4º – 1100-325 LISBOA
- Tel.: 21 8870657 – Fax: 21 8879714
- E-mail: abpatentiena@mail.telepac.pt

Ruy Pelayo de Sousa

- Cartório: Rua de Sá da Bandeira, 706 – 6º Dtº. – 4000-432 PORTO
- Tel.: 22 2046120 (3 linhas) – Fax: 22 2080728
- E-mail: geral@arlindodesousa.pt

Carmen Ferreira Furtado da Luz de Oliveira e Silva

- Cartório: Rua Sousa Martins, N.º 10 - 7º – 1050-218 LISBOA
- Tel.: 21 3876961 – Fax: 21 3877596
- E-mail: furtado.marcas@netcabo.pt

Luís Reinaldo de Oliveira e Silva

- Cartório: Rua Maria Pia, 20 - 3º Dto. – 1350-208 LISBOA
- Tel.: 21 3951814 – Fax: 21 3951842
- E-mail: publamarca@iol.pt

Carlos Eugénio Reis Nobre

- Cartório: Alameda dos Oceanos, 41K-21, Parque das Nações – 1990-207 LISBOA
- Tel.: 213 150 970 - Fax: 213 531 352
- E-mail: portugal@inventacom.com
- Web: www.inventa.pt

Maria Margarida Gomes Sanches Nunes

- Cartório: Av. António José Gomes, 60 - B - 1º E, Apartado 175 – 2801-902 ALMADA
- Tel.: 21 2744129 e 21 2768069 – Fax: 21 2740012
- E-mail: guimarque@guimarque.pt

José Roger Pimenta Rodrigues

- Cartório: Praça Francisco Sá Carneiro, 3 – 4º - Apartado 2874 – 1000-159 LISBOA CODEX
- Tel. 21 8461705 – Fax 21 8478686