

BOLETIM DA PROPRIEDADE INDUSTRIAL

Nº 2025/04/24 (080/2025)

24 de abril de 2025

Sumário

Aviso.....	2
Códigos	2
PATENTES DE INVENÇÃO	6
Pedidos - BBKA/1A.....	6
Patentes europeias vigentes em Portugal - FG4A.....	7
Caducidades por falta de pagamento de taxa - MM3A	8
Caducidades por falta de pagamento de taxa - Patente europeia - MM4A	9
Caducidades por limite de vigência - Patente europeia - MM3A.....	10
Averbamentos - Patente europeia - PD1A, PD3A, PC1A, PC3A	11
MODELOS DE UTILIDADE	12
Pedidos - BB/CA1K.....	12
DESENHOS OU MODELOS	13
Caducidades por falta de pagamento de taxa - MM4Y	13
REGISTO NACIONAL DE MARCAS.....	14
Pedidos	14
Concessões	50
Recusas.....	53
Renovações	54
Renovações - Marca coletiva	55
Caducidades por falta de pagamento de taxa	56
Averbamentos.....	61
Desistências.....	62
Renúncias parciais	63
Outros Atos.....	64
Requerimentos indeferidos.....	66
Pedidos e Avisos de Deferimento de Revalidação.....	67
REGISTO INTERNACIONAL DE MARCAS	68
Pedidos	68
REGISTO DE LOGÓTIPOS	70
Pedidos	70
Concessões	71
Renovações	72
Caducidades por falta de pagamento de taxa	73
AGENTES OFICIAIS DE PROPRIEDADE INDUSTRIAL	74
PROCURADORES AUTORIZADOS	96

Aviso

À matéria publicada no presente Boletim são aplicáveis as disposições do Código da Propriedade Industrial.

Códigos

Códigos das rubricas (St. 17 OMPI)

Títulos de propriedade industrial:

- A — Patente de invenção.
- K — Modelo de utilidade.
- L — Modelo industrial.
- Q — Desenho industrial.
- Y — Desenho ou modelo.
- 1 — Pedido não examinado.
- 3 — Pedido examinado sem pesquisa.
- 4 — Pedido examinado com pesquisa.

Publicação:

BB — Publicação de pedidos e correspondente disponibilização dos documentos ao público, para consulta ou fornecimento de cópias, a pedido.

Oposição:

CA — Fase de oposição.

Procedimento de concessão:

- FA — Desistências.
- FC — Recusas.
- FF — Concessão provisória.
- FG — Concessão; Registo; Estatuto legal; Licenças.
- GA — Transformação de pedido de título de propriedade industrial.
- PC — Transmissão.
- PD — Mudanças de identidade/sede.
- QB — Licenças concedidas e registadas.

Correções; outros:

- HK — Retificações.
- HZ — Requerimentos indeferidos.

Caducidade dos direitos de propriedade industrial:

- MA — Renúncias.
- MM — Caducidades.

Manutenção dos direitos de propriedade industrial:

- NF — Revalidações.

Outras decisões:

RL — Despachos proferidos por sentença alterando despacho anterior.

Lista dos Códigos INID — Identificação Numérica Internacional de Dados Bibliográficos (Normas St. 9, St. 60, St. 80 OMPI)

Patentes, Modelos de Utilidade, Certificados Complementares de Proteção, Desenhos ou Modelos:

- (11) Número de pedido.
- (19) Organismo emissor, país.
- (22) Data do pedido.
- (28) Número de objetos de um pedido múltiplo.
- (30) Data, país e número de prioridade.
- (43) Data de publicação de pedido não examinado.
- (44) Data de publicação de pedido examinado.
- (51) Classificação internacional:
 - A, U — Int. Cl. 7;
 - L, Q, Y — LOC (8).
- (54) Título em português.
- (55) Reprodução fotográfica do desenho ou modelo.
- (57) Resumo e desenho da invenção/descrição do desenho ou modelo.
 - (71) Requerente, nacionalidade, profissão, morada.
 - (72) Inventor(es)/autor(es).

Marcas, Nomes e Insígnias de Estabelecimento, Logótipos, Denominações de Origem e Indicações Geográficas, Recompensas:

- (210) Número de pedido.
- (220) Data do pedido.
- (300) Data, país e número de prioridade.
- (441) Data de publicação do pedido não examinado.
- (442) Data de publicação do pedido examinado.
- (511) Lista de produtos ou serviços segundo a Classificação Internacional de Nice [NCL (8)].
- (512) Classificação Nacional e/ou lista de produtos ou serviços.
 - (531) Descrição dos elementos figurativos das marcas segundo a Classificação Internacional de Viena [CFE (5)].
 - (540) Reprodução do sinal.
 - (550) Indicação do tipo de marca
 - (551) Indicação de que a marca é coletiva, de certificação ou de associação.
 - (561) Transliteração da marca.
 - (566) Tradução da marca ou das palavras nela contidas.
 - (591) Informações de cores reivindicadas.
 - (730) Nome do requerente, nacionalidade, profissão, morada.

Outros códigos

MNA — Marca nacional.
 MCA — Marca Coletiva.
 MCC — Marca de Certificação ou de Garantia.
 NOM — Nome de estabelecimento.
 INS — Insígnia de estabelecimento.
 LOG — Logótipo.
 DNO — Denominação de Origem Nacional.
 DOI — Denominação de Origem Internacional.
 IGR — Indicação Geográfica.
 RCS — Recompensa.

**Lista alfabética dos códigos de países,
 organizações intergovernamentais
 e outras entidades
 (Norma St. 3 OMPI)**

AD — Andorra.
 AE — Emirados Árabes Unidos.
 AF — Afeganistão.
 AG — Antígua e Barbuda.
 AI — Anguila.
 AL — Albânia.
 AM — Arménia.
 AN — Antilhas Holandesas.
 AO — Angola.
 AP — ARIPO — Organização Regional Africana da Propriedade Industrial.
 AR — Argentina.
 AT — Áustria.
 AU — Austrália.
 AW — Aruba.
 AZ — Azerbaijão.
 BA — Bósnia-Herzegovina.
 BB — Barbados.
 BD — Bangladesh.
 BE — Bélgica.
 BF — Burquina Faso.
 BG — Bulgária.
 BH — Barém.
 BI — Burundi.
 BJ — Benin.
 BM — Bermudas.
 BN — Brunei Darussalam.
 BO — Bolívia.
 BOIP — *Office* da Propriedade Intelectual do Benelux.
 BR — Brasil.
 BS — Baamas.
 BT — Butão.
 BV — Ilha Bouvet.
 BW — Botswana.
 BY — Bielo-Rússia.
 BZ — Belize.
 CA — Canadá.
 CD — República Democrática do Congo.
 CF — República Centro-Africana.
 CG — Congo.

CH — Suíça.
 CI — Costa do Marfim.
 CK — Ilhas Cook.
 CL — Chile.
 CM — Camarões.
 CN — China.
 CO — Colômbia.
 CR — Costa Rica.
 CU — Cuba.
 CV — Cabo Verde.
 CY — Chipre.
 CZ — República Checa.
 DE — Alemanha.
 DJ — Djibuti.
 DK — Dinamarca.
 DM — Dominica.
 DO — República Dominicana.
 DZ — Argélia.
 EA — EAPO — Organização Euro-Asiática de Patentes.
 EC — Equador.
 EE — Estónia.
 EG — Egipto.
 EH — Sara Ocidental.
 EM — EUIPO — Instituto da Propriedade Intelectual da União Europeia.
 EP — IEP — Instituto Europeu de Patentes.
 ER — Eritreia.
 ES — Espanha.
 ET — Etiópia.
 FI — Finlândia.
 FJ — Fiji.
 FK — Ilhas Malvinas.
 FO — Ilhas Faroé.
 FR — França.
 GA — Gabão.
 GB — Reino Unido.
 GC — Instituto de Patentes do Conselho de Cooperação dos Estados Árabes do Golfo (GCC).
 GD — Granada.
 GE — Geórgia.
 GG — Guernsey.
 GH — Gana.
 GI — Gibraltar.
 GL — Gronelândia.
 GM — Gâmbia.
 GN — Guiné.
 GQ — Guiné Equatorial.
 GR — Grécia.
 GS — Geórgia do Sul e as ilhas Sandwich do Sul.
 GT — Guatemala.
 GW — Guiné-Bissau.
 GY — Guiana.
 HK — Hong-Kong/China.
 HN — Honduras.
 HR — Croácia.
 HT — Haiti.
 HU — Hungria.
 IB — Secretaria Internacional da Organização Mundial da Propriedade Intelectual (OMPI).
 ID — Indonésia.
 IE — Irlanda.

IL — Israel.	NZ — Nova Zelândia.
IM — Ilha de Man.	OA — OAPI — Organização Africana da Propriedade Intelectual.
IN — Índia.	OM — Omã.
IQ — Iraque.	PA — Panamá.
IR — República Islâmica do Irão.	PE — Peru.
IS — Islândia.	PG — Papua Nova Guiné.
IT — Itália.	PH — Filipinas.
JE — Jersey.	PK — Paquistão.
JM — Jamaica.	PL — Polónia.
JO — Jordânia.	PT — Portugal.
JP — Japão.	PW — Palau.
KE — Quênia.	PY — Paraguai.
KG — Quirguistão.	QA — Qatar.
KH — Camboja.	QZ — Instituto Comunitário de Variedades Vegetais (CPVO).
KI — Quiribáti.	RO — Roménia.
KM — Comores.	RS — Sérvia.
KN — S. Kitts e Nevis.	RU — Federação Russa.
KP — República Popular Democrática da Coreia.	RW — Ruanda.
KR — República da Coreia.	SA — Arábia Saudita.
KW — Koweit.	SB — Ilhas Salomão.
KY — Ilhas Caimão.	SC — Seychelles.
KZ — Cazaquistão.	SD — Sudão.
LA — República Popular Democrática do Laos.	SE — Suécia.
LB — Líbano.	SG — Singapura.
LC — Santa Lúcia.	SH — Santa Helena.
LI — Listenstaina.	SI — Eslovénia.
LK — Sri Lanka.	SK — Eslováquia.
LR — Libéria.	SL — Serra Leoa.
LS — Lesoto.	SM — São Marinho.
LT — Lituânia.	SN — Senegal.
LU — Luxemburgo.	SO — Somália.
LV — Letónia.	SR — Suriname.
LY — Líbia.	ST — São Tomé e Príncipe.
MA — Marrocos.	SV — El Salvador.
MC — Mónaco.	SY — República Árabe da Síria.
MD — República da Moldávia.	SZ — Suazilândia.
ME — Montenegro.	TC — Ilhas Turcas e Caicos.
MG — Madagáscar.	TD — Chade.
MK — Ex-República Jugoslava da Macedónia.	TG — Togo.
ML — Mali.	TH — Tailândia.
MM — Myanmar (Birmânia).	TJ — Tajiquistão.
MN — Mongólia.	TL — Timor-Leste.
MO — Macau.	TM — Turquemenistão.
MP — Ilhas Marianas do Norte.	TN — Tunísia.
MR — Mauritânia.	TO — Tonga.
MS — Montserrat.	TR — Turquia.
MT — Malta.	TT — Trinidad e Tobago.
MU — Maurícias.	TV — Tuvalu.
MV — Ilhas Maldivas.	TW — Taiwan/China.
MW — Malavi.	TZ — República Unida da Tanzânia.
MX — México.	UA — Ucrânia.
MY — Malásia.	UG — Uganda.
MZ — Moçambique.	US — Estados Unidos da América.
NA — Namíbia.	UY — Uruguai.
NE — Níger.	UZ — Uzbequistão.
NG — Nigéria.	VA — Vaticano.
NI — Nicarágua.	VC — São Vicente e Granadinas.
NL — Holanda.	VE — Venezuela.
NO — Noruega.	VG — Ilhas Virgens (GB).
NP — Nepal.	VN — Vietname.
NPI — Instituto Nórdico de Patentes.	
NR — Nauru.	

VU — Vanuatu.
WO — OMPI — Organização Mundial da
Propriedade Intelectual.
WS — Samoa.
YE — Iémen.
YU — Jugoslávia. (1)
ZA — África do Sul.
ZM — Zâmbia.
ZW — Zimbabwe.

(1) O código YU foi retirado da lista, em Novembro de 2006. Até essa data identifica a ex-Jugoslávia, a Sérvia e o Montenegro.

PATENTES DE INVENÇÃO

Pedidos - BBCA/1A

A publicação dos pedidos de patentes de invenção a seguir indicados é efetuada nos termos do disposto no artigo 69.º do Código da Propriedade Industrial; da data de publicação do presente aviso começa a contar-se o prazo de dois meses para a apresentação de reclamações de quem se julgar prejudicado pela eventual concessão dos mesmos, nos termos do artigo 17.º do mesmo Código.

(11) **118999** (13) **A**

(22) 2023.10.24

(30)

(71) **PT UNIVERSIDADE DE COIMBRA**

(72) **DAVID GOMES ANDRADE**

LUÍS ALBERTO PROENÇA SIMÕES DA SILVA

SREE SABARI SHUNMUGAM

FILIP LJUBINKOVIC

JORGE CONDE CONDE

LUÍS MANUEL CORTESÃO GODINHO

(51) **Int. Cl.**

E04C 2/00 (2006.01) E04F 15/00 (2006.01) B32B 21/00 (2006.01)

(54) **SISTEMA MODULAR PARA CONECTAR PAINÉIS MULTICAMADA**

(57) A PRESENTE INVENÇÃO REFERE-SE A UM SISTEMA MODULAR PARA CONECTAR PAINÉIS MULTICAMADAS (1;2;3), ADEQUADOS PARA CONSTRUÇÃO DE EDIFÍCIOS. CADA PAINEL É COMPOSTO POR VÁRIAS CAMADAS: UMA CAMADA EXTERNA (1), UMA CAMADA INTERMÉDIA (2) E UMA CAMADA INTERNA (3). ESTAS CAMADAS SÃO LIGADAS POR MECANISMOS DE CONEXÃO, COMO TUBOS ROSCADOS (5), QUE POSSUEM ROSCAS EXTERNAS (5.1) E INTERNAS (5.2), E CABEÇAS SEXTAVADAS (5.3). OS ORIFÍCIOS DE LIGAÇÃO (6) DAS CAMADAS PODEM SER REFORÇADOS COM BUCHAS (6.1) PARA GARANTIR MAIOR ESTABILIDADE. O SISTEMA É PROJETADO PARA QUE AS CONEXÕES SEJAM FACILMENTE MONTADAS E DESMONTADAS, PROPORCIONANDO FLEXIBILIDADE NA INSTALAÇÃO E MANUTENÇÃO. ESTE SISTEMA MODULAR PERMITE A INCLUSÃO DE CAMADAS ADICIONAIS PARA ISOLAMENTO TÉRMICO, ACÚSTICO OU SUPORTE ESTRUTURAL. A INVENÇÃO PROPORCIONA VERSATILIDADE, EFICIÊNCIA E SUSTENTABILIDADE, ADAPTANDO-SE A DIVERSAS APLICAÇÕES ARQUITETÓNICAS E REQUISITOS CONSTRUTIVOS.

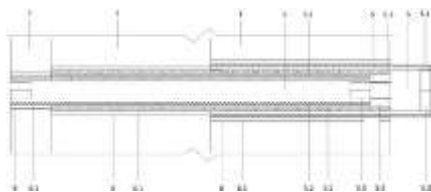

[Ver Fascículo Completo](#)

Patentes europeias vigentes em Portugal - FG4A

Processo	Início de vigência	Data do despacho	Nome do 1º requerente/titular	País resid.	Classificação principal	Observações
3648584	2017.07.06	2025.04.16	SELEGGT GMBH	NL	A01K 41/00 (2020.01)	ART. 84º DO C.P.I.:
4058060	2020.11.11	2025.04.21	ASTRAZENECA AB	SE	A61K 39/395 (2022.01)	ART. 84º DO C.P.I.:
4314544	2022.05.11	2025.04.21	SIEMENS GAMESA RENEWABLE ENERGY A/S	DK	F03D 1/06 (2023.01)	ART. 84º DO C.P.I.:
4346820	2022.06.02	2025.04.16	ANACARDIO AB	SE	A61K 31/4468 (2023.01)	ART. 84º DO C.P.I.:

Caducidades por falta de pagamento de taxa - MM3A

Processo	Início de vigência	Data da caducidade	Nome do 1º requerente/titular	País resid.	Observações
116826	2020.10.14	2025.04.14	FUSION WELCOME - FUEL, UNIPessoal LDA.	PT	

Caducidades por falta de pagamento de taxa - Patente europeia - MM4A

Processo	Início de vigência	Data da caducidade	Nome do 1º requerente/titular	País resid.	Observações
1647757	2005.10.13	2025.04.14	STAUBLI FAVERGES	FR	
1938536	2006.10.13	2025.04.14	NOKIA TECHNOLOGIES OY	FI	
2056675	2007.10.12	2025.04.14	GALERA LABS, LLC	US	
2344218	2009.10.12	2025.04.14	MEDICALTREE PATENT LTD.	SE	
2349134	2009.10.12	2025.04.14	IMPLANTICA PATENT LTD.	SE	
2349383	2009.10.12	2025.04.14	MEDICALTREE PATENT LTD.	SE	
2488523	2010.10.12	2025.04.14	BRISTOL-MYERS SQUIBB COMPANY	US	
2627328	2011.10.13	2025.04.14	CONTERA PHARMA APS	DK	
2630113	2011.10.12	2025.04.14	MOMENTIVE SPECIALTY CHEMICALS RESEARCH S.A.	BE	
2766346	2012.10.12	2025.04.14	BRISTOL-MYERS SQUIBB COMPANY	US	
3057459	2014.10.13	2025.04.14	LD PROJECT S.R.L.	IT	
3131577	2014.10.13	2025.04.14	GLAXOSMITHKLINE BIOLOGICALS S.A.	BE	
3169778	2015.07.14	2025.04.14	WASHINGTON STATE UNIVERSITY	US	
3187028	2015.10.12	2025.04.14	TRI ALPHA ENERGY, INC.	US	
3206999	2015.10.12	2025.04.14	HEGLA BORAIDENT GMBH & CO. KG	DE	
3207039	2015.10.14	2025.04.14	BOEHRINGER INGELHEIM INTERNATIONAL GMBH	DE	
3361859	2016.10.12	2025.04.14	BIORET AGRI-LOGETTE CONFORT	FR	
3362056	2016.10.14	2025.04.14	ADVANCED BIODESIGN	FR	
3362094	2016.10.14	2025.04.14	ADVANCED BIODESIGN	FR	
3525749	2016.10.14	2025.04.14	MONDO MINERALS B.V.	NL	
3526300	2017.10.12	2025.04.14	CLARIANT PLASTICS & COATINGS LTD	CH	
3633683	2015.10.12	2025.04.14	TAE TECHNOLOGIES, INC.	US	
3691692	2018.10.12	2025.04.14	ABBVIE INC.	US	
3697217	2018.10.12	2025.04.14	BAYER AKTIENGESELLSCHAFT	DE	
3703535	2018.10.12	2025.04.14	VENDLET APS	DK	
3808231	2020.10.12	2025.04.14	GRUPPO CIMBALI S.P.A.	IT	

Caducidades por limite de vigência - Patente europeia - MM3A

Processo	Início de vigência	Data da caducidade	Nome do 1º requerente/titular	País resid.	Observações
1593802	2005.04.14	2025.04.14	PEUGEOT CITROEN AUTOMOBILES, S.A.	FR	
1613841	2005.04.13	2025.04.13	KALINA POWER LIMITED	AU	
1735166	2005.04.13	2025.04.13	ENERGY SCIENCES, INC.	US	
1742552	2005.04.13	2025.04.13	MANUFACTURES D'OUTILS DUMONT S.A.	CH	
1745064	2005.04.14	2025.04.14	ONYX THERAPEUTICS, INC.	US	
1755483	2005.04.14	2025.04.14	CEVA ANIMAL HEALTH INC.	CA	
2283825	2005.04.14	2025.04.14	THERAMEX HQ UK LIMITED	GB	
2441466	2005.04.13	2025.04.13	ST VINCENT'S HOSPITAL SYDNEY LIMITED	AU	
2929891	2005.04.13	2025.04.13	ST VINCENT'S HOSPITAL SYDNEY LIMITED	AU	
3695807	2005.04.14	2025.04.14	CEVA ANIMAL HEALTH INC.	CA	

Averbamentos - Patente europeia - PD1A, PD3A, PC1A, PC3A**Transmissões - Patente europeia**

Processo	Data do averbamento	Antigo requerente/titular	País resid.	Atual requerente/titular	País resid.	Observações
2741968 3505174	2025.04.09 2025.04.08	NOVEMBAL USA INC THE TRUSTEES OF COLUMBIA UNIVERSITY IN THE CITY OF NEW YORK FUNDACIÓ HOSPITAL UNIVERSITARI VALL D'HEBRON - INSTITUT DE RECERCA	US US ES	SIDEL PARTICIPATIONS SAS THE TRUSTEES OF COLUMBIA UNIVERSITY IN THE CITY OF NEW YORK	FR US	TRANSMISSÃO TOTAL.

MODELOS DE UTILIDADE

Pedidos - BB/CA1K

A publicação dos pedidos de modelos de utilidade a seguir indicados é efetuada nos termos do disposto no artigo 131.º do Código da Propriedade Industrial; da data de publicação do presente aviso começa a contar-se o prazo de dois meses para a apresentação de reclamações de quem se julgar prejudicado pela eventual concessão dos mesmos, nos termos do artigo 17.º do mesmo Código.

- (11) **12346** (13) **U**
(22) 2024.10.24
(30) 2023.10.24 ES U202430592
(71) **ES INNOVACIÓN MURARTE, S.L.**
(72) **DIEGO ALEJANDRO DELGADO SOTO**
(51) **Int. Cl.**
F24F 8/99 (2021.01) F24F 8/175 (2021.01) F24F
8/167 (2021.01) A01G 9/02 (2018.01)
(54) **JARDIM VERTICAL SINTÉTICO**
(28)
(57) JARDIM VERTICAL SINTÉTICO QUE COMPREENDE UMA MOLDURA (1) QUE POSSUI UMA ARMAÇÃO PERIMETRAL (2) SOBRE A QUAL É DISPOSTA UMA SECCÃO TRANSVERSAL (3). SOBRE A MOLDURA (1) SÃO FIXAS UMA SÉRIE DE FOLHAS (4) E (5) FORMADAS POR PNEUS RECICLADOS E SOBRE AS QUAIS É APLICADA UMA NANOTECNOLOGIA FOTOCATALÍTICA QUE PURIFICA O AR EM CONTACTO PELA AÇÃO DA LUZ SOLAR OU DA LUZ ARTIFICIAL, FICANDO A MOLDURA (1) SUSPensa NUMA PAREDE OU FACHADA POR MEIO DE ELEMENTOS DE SUSPENSÃO (6), PODEM TAMBÉM SER EMPREGUES ELEMENTOS ADICIONAIS, TAIS COMO RAMOS FIXOS NA MOLDURA E, SOBRE OS DITOS RAMOS, SÃO FIXAS NOVAS FOLHAS. PERMITE A REUTILIZAÇÃO DE PNEUS RETIRADOS, A PURIFICAÇÃO DO AR CIRCUNDANTE, ELEVADA DURABILIDADE, BAIXA MANUTENÇÃO, E TEM UM EFEITO DISSUASOR CONTRA O VANDALISMO.

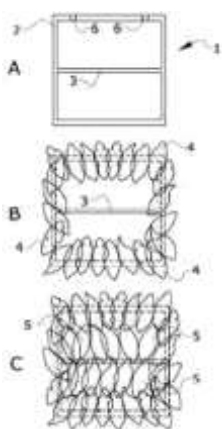

[Ver Fascículo Completo](#)

DESENHOS OU MODELOS**Caducidades por falta de pagamento de taxa - MM4Y**

Processo	Início de vigência	Data da caducidade	Nome do 1º requerente/titular	País resid.	Observações
3856	2014.10.14	2025.04.14	MÁRIO JORGE DE SOUSA HENRIQUES	PT	

REGISTO NACIONAL DE MARCAS

Pedidos

De acordo com o artigo 226.º do Código da Propriedade Industrial, a seguir se publicam os pedidos de registo de marcas; da data de publicação do presente aviso começa a contar-se o prazo de dois meses para a apresentação de reclamações de quem se julgar prejudicado pela eventual concessão dos mesmos, em conformidade com o artigo 17.º do mesmo Código.

(210) 743446	MNA	(210) 743936	MNA
(220) 2025.04.02		(220) 2025.04.09	
(300)		(300)	
(730) PT WSIS - TECNOLOGIAS E SISTEMAS DE INFORMÁTICA, LDA		(730) PT GRUPO KING, S.A.	
(511) 09 SOFTWARE DE APLICAÇÃO PARA DISPOSITIVOS MÓVEIS.		(511) 11 SISTEMAS DE AVAC (AQUECIMENTO, VENTILAÇÃO E AR-CONDICIONADO).	
(591)		(591) PANTONE 158C	
(540)		(540)	



(531) 26.13.25



(210) 743559	MNA	(531) 24.9.3 ; 26.1.4 ; 26.1.16 ; 29.1.98
(220) 2025.04.01		
(300)		
(730) PT JOVICAL - TÉCNICOS DE CONTABILIDADE, LDA		
(511) 35 CONTABILIDADE; CONTABILIDADE ADMINISTRATIVA; CONTABILIDADE DE GESTÃO; CONTABILIDADE, GESTÃO DE CONTAS E AUDITORIA.		
(591)		
(540)		



TheOffice IlhoFisco

(531) 26.2.7 ; 26.4.1 ; 26.4.5 ; 26.4.10

(210) 744045	MNA
(220) 2025.04.10	
(300)	
(730) BDPIXELMIRACLE LDA	
(511) 09 SOFTWARE DE APLICAÇÃO PARA ENTREGA DE COMIDA E OUTROS PRODUTOS AO DOMICÍLIO.	
35 SERVIÇOS DE ASSISTÊNCIA, GESTÃO E ADMINISTRAÇÃO DE NEGÓCIOS; SERVIÇOS DE PUBLICIDADE, DE MARKETING E DE PROMOÇÃO; SERVIÇOS DE PUBLICIDADE, DE MARKETING E PROMOCIONAIS; SERVIÇOS DE PUBLICIDADE, DE PROMOÇÃO E DE MARKETING.	
39 SERVIÇOS DE INFORMAÇÃO, ACONSELHAMENTO E RESERVA RELATIVOS A TRANSPORTES; TRANSPORTE; ESTACIONAMENTO E ARMAZENAMENTO DE VEÍCULOS, ANCORAGEM; ORGANIZAÇÃO DE SERVIÇOS DE TRANSPORTE; SERVIÇOS DE ALUGUER RELACIONADOS COM TRANSPORTE E ARMAZENAMENTO; SERVIÇOS DE EMBALAGEM E ARMAZENAGEM; SERVIÇOS DE NAVEGAÇÃO [TRANSPORTE]; SERVIÇOS DE TRANSPORTE EM VEÍCULOS AUTOMÓVEIS; SERVIÇOS DE ALUGUER RELACIONADOS COM	

VEÍCULOS, TRANSPORTE E ARMAZENAMENTO; ESTACIONAMENTO E ARMAZENAMENTO DE VEÍCULOS; EMBALAGEM E ENTREPOSTO DE MERCADORIAS; TRANSPORTE DE PASSAGEIROS; ENTREGA DE COMIDA E OUTROS PRODUTOS AO DOMICÍLIO.

- 42 SERVIÇOS DE TI (TECNOLOGIAS DE INFORMAÇÃO); SERVIÇOS DE DESIGN; SERVIÇOS DE CIÊNCIA E TECNOLOGIA; SERVIÇOS CIENTÍFICOS E TECNOLÓGICOS.

(591)

(540)

DELIGO

(210) **744140**

MNA

(220) 2025.04.11

(300)

(730) **BR FABIANO PEDROZO LEAL BASTOS DA SILVA**

- (511) 39 ORGANIZAÇÃO E RESERVA DE VIAGENS; TRANSPORTE DE PASSAGEIROS; ORGANIZAÇÃO DE EXCURSÕES; RESERVA DE VIAGENS ATRAVÉS DE AGÊNCIAS DE TURISMO; SERVIÇOS DE AGÊNCIAS DE VIAGENS; ORGANIZAÇÃO E RESERVA DE VIAGENS; TRANSPORTE DE PASSAGEIROS; SERVIÇOS DE TRANSFER; ORGANIZAÇÃO DE EXCURSÕES; ELABORAÇÃO DE ROTEIROS PERSONALIZADOS; SERVIÇOS DE GUIA TURÍSTICO; CONSULTORIA EM TURISMO E LAZER.

(591)

(540)



(531) 1.1.9 ; 24.17.24

(210) **744145**

MNA

(220) 2025.04.11

(300)

(730) **PT ELISABETE MARIA DE ANDRADE TEIXEIRA****PT ANDRÉ FILIPE DIAS DA SILVA PINTO**

- (511) 30 DOCES ARTESANAIS.

(591)

(540)

PÃO DE LÓ DE AMENDOIA DOURADA

- (511) 30 ALIMENTOS À BASE DE CACAU; APERITIVOS À BASE DE CONFEITARIAS; CHOCOLATES; CHOCOLATE PARA CONFEITARIA E PÃO; CONFEITARIA; GELADOS DE CONFEITARIA; PASTELARIA, BOLOS, TARTES E BISCOITOS (BOLACHAS); PÃO; PANQUECAS; PANQUECAS [CREPES]; PRODUTOS DE CONFEITARIA; PRODUTOS DE PADARIA; PRODUTOS DE PADARIA SEM GLÚTEN; PUDINS; PRODUTOS GELADOS DE CONFEITARIA; WAFFLES [GAUFRES]; TRUFAS [CONFEITARIA]; BAGUETES RECHEADAS; BASES PARA PIZAS; CREPES; CHAMUÇAS; CALZONES; BRIOCHES; EMPADAS; CRUMBLES; MASSA DE PIZZA; HAMBÚRGUERES NO PÃO; PIZAS; PASTELARIA SALGADA; PIPOCAS; PIZZAS; QUICHES; RABANADAS; REFEIÇÕES PRONTAS A SERVIR, SECAS E LÍQUIDAS, CONSTITUÍDAS ESSENCIALMENTE DE ARROZ; REFEIÇÕES PRONTAS A SERVIR, SECAS E LÍQUIDAS, CONSTITUÍDAS ESSENCIALMENTE DE MASSA; RISOTTO; SANDUÍCHES; SALADA DE MASSA; SANDES DE CACHORRO QUENTE; SANDUÍCHES TOSTADAS; SANDUÍCHES ENROLADAS [TIPO WRAP]; TARTES, DOCES OU SALGADAS.

- 36 ADMINISTRAÇÃO DE IMÓVEIS; AGÊNCIA IMOBILIÁRIA; ADMINISTRAÇÃO DE BENS IMOBILIÁRIOS; ALUGUER DE BENS IMOBILIÁRIOS; AGÊNCIAS DE ALUGUER DE ALOJAMENTOS [PROPRIEDADES IMOBILIÁRIAS]; GESTÃO DE PROPRIEDADES COMERCIAIS; GESTÃO DE PROPRIEDADES IMOBILIÁRIAS; GESTÃO IMOBILIÁRIA.

- 43 CATERING; CANTINAS/REFEITÓRIOS; BARES; BARES DE COCKTAILS; DISPONIBILIZAÇÃO DE ALIMENTOS E BEBIDAS EM PASTELARIAS; ESCULTURA CULINÁRIA; FORNECIMENTO DE ALIMENTOS E BEBIDAS EM RESTAURANTES E BARES; FORNECIMENTO DE ALIMENTOS E BEBIDAS PARA CLIENTES; FORNECIMENTO DE ALIMENTOS E BEBIDAS EM CARRINHAS; ORGANIZAÇÃO DE BANQUETES; PREPARAÇÃO DE ALIMENTOS E BEBIDAS; PREPARAÇÃO DE REFEIÇÕES; PREPARAÇÃO E FORNECIMENTO DE ALIMENTOS E BEBIDAS PARA CONSUMO IMEDIATO; PIZZARIAS; SERVIÇOS DE ALIMENTAÇÃO E BEBIDAS TAKE-AWAY; RECEÇÃO DE BOAS-VINDAS DE EMPRESAS (FORNECIMENTO DE ALIMENTOS E BEBIDAS); RESTAURANTES PARA SERVIÇO RÁPIDO E PERMANENTE (SNACK-BARES); SALÕES DE CHÁ; SERVIÇOS DE ALIMENTAÇÃO E BEBIDAS EM PASTELARIAS; SERVIÇOS DE ALIMENTAÇÃO E BEBIDAS EM RESTAURANTES E BARES; SERVIÇOS DE BAR; SERVIÇOS DE BEBIDAS ALCOÓLICAS; SERVIÇOS DE CAFETERIAS; SERVIÇOS DE CAFÉS; SERVIÇOS DE CATERING; SERVIÇOS DE CASA DE CHÁ; SERVIÇOS DE GELATARIAS; SERVIÇOS DE FORNECIMENTO DE ALIMENTOS E BEBIDAS; SERVIÇOS DE ESTABELECIMENTOS DE CAFÉ; SERVIÇOS DE PREPARAÇÃO ALIMENTAR; SERVIÇOS DE RESTAURAÇÃO [ALIMENTAÇÃO E BEBIDAS]; SERVIÇOS DE RESTAURANTE E BAR; SERVIÇOS DE RESTAURANTES TAKE AWAY; SERVIÇOS DE SNACK-BAR; SERVIÇOS RELACIONADOS COM A PREPARAÇÃO DE ALIMENTOS E BEBIDAS; SERVIÇOS PARA FORNECIMENTO DE ALIMENTOS.

(591) #0F476A; #CBA052

(540)

(210) **744146**

MNA

(220) 2025.04.11

(300)

(730) **PT IMOCACAU, LDA**



(531) 27.5.10 ; 29.1.4 ; 29.1.97



(210) **744150** MNA

(220) 2025.04.12

(300)

(730) **PT RICARDO JORGE DA COSTA MARTINS**

(511) 35 SERVIÇOS DE ENCOMENDAS ON-LINE NA ÁREA DE RESTAURANTES DE COMIDA PARA LEVAR E DE ENTREGA AO DOMICÍLIO; SERVIÇOS DE MARKETING NO ÂMBITO DE RESTAURANTES.

43 SERVIÇOS DE RESTAURANTES MÓVEIS; SERVIÇOS DE RESTAURANTE E BAR; SERVIÇOS DE RESTAURANTES TAKE-AWAY; SERVIÇOS DE RESTAURANTE PARA O FORNECIMENTO DE COMIDA RÁPIDA; RESTAURANTES DE COMIDA RÁPIDA (FAST FOOD); SERVIÇOS DE ALIMENTAÇÃO E BEBIDAS EM RESTAURANTES E BARES; SERVIÇOS DE ALIMENTAÇÃO E BEBIDAS PARA CLIENTES DE RESTAURANTES.

(591) VERMELHO; PRETO; BRANCO; AMARELO.

(540)



(531) 2.1.1 ; 7.1.20 ; 7.3.20 ; 8.1.9 ; 29.1.1 ; 29.1.2

(531) 1.15.24 ; 7.1.24 ; 18.5.3 ; 24.5.1

(210) **744153** MNA

(220) 2025.04.12

(300)

(730) **PT ARMADA DETAIL UNIPessoal LDA**

(511) 03 PREPARAÇÕES DE LIMPEZA E FRAGRÂNCIA, NÃO PARA USO PESSOAL; CERA PARA POLIR; CERAS PREPARADAS PARA POLIR; CHAMPÔS PARA ALCATIFAS; COMPOSIÇÕES PARA O TRATAMENTO DE PAVIMENTOS; COMPOSTOS DE POLIMENTO; FRAGRÂNCIAS PARA AUTOMÓVEIS; LIMPA-VIDROS; PREPARAÇÕES DESENGORDURANTES PARA MOTORES; PREPARAÇÕES DESENGORDURANTES COM UMA BASE DE SOLVENTE; REMOVEDORES DE CALCÁRIO; PRODUTOS PARA REMOVER COLA LÍQUIDA; PRODUTOS PARA REMOVER ADESIVOS; PRODUTOS PARA FAZER BRILHAR [POLIMENTO]; PRODUTOS PARA A LIMPEZA DE TAPETES; PRODUTOS DE LIMPEZA PARA ESTOFOS.

(591)

(540)



(531) 27.5.22 ; 27.99.1 ; 27.99.4

(210) **744152** MNA

(220) 2025.04.12

(300)

(730) **PT FICAR UNIPessoal LDA**

(511) 35 SERVIÇOS DE ASSISTÊNCIA, GESTÃO E ADMINISTRAÇÃO DE NEGÓCIOS.

(591)

(540)

(210) **744155** MNA

(220) 2025.04.12

(300)

(730) **PT LUZI HOMES REAL ESTATE & CONCIERGE, UNIPessoal LDA**

(511) 35 SERVIÇOS DE ASSISTÊNCIA, GESTÃO E ADMINISTRAÇÃO DE NEGÓCIOS.

36 SERVIÇOS IMOBILIÁRIOS.

(591) RGB: 71 55 41; 197 169 0; 255 255 255; 88 89 91.

(540)



(531) 1.3.2 ; 7.1.24 ; 29.1.2 ; 29.1.7

ANIMAIS; ANIMAIS (ALBERGUES PARA -); FORNECIMENTO DE ALOJAMENTO TEMPORÁRIO; FORNECIMENTO DE ALOJAMENTO TEMPORÁRIO PARA ESCRITÓRIOS; FORNECIMENTO DE ALOJAMENTOS TEMPORÁRIOS; HOTÉIS PARA ANIMAIS; SERVIÇOS DE ALOJAMENTO TEMPORÁRIO; SERVIÇOS DE ALOJAMENTO EM CANIL.

(591) (C: 82.03; M: 80.54; Y: 70.89; K: 54.12); (C: 94.75; M: 94.42; Y: 58.62; K: 50.72); (C: 94.18; M: 93.54; Y: 57.55; K: 45.95); (C: 94.02; M: 92.59; Y: 57.77; K: 45.28); (C: 0.00; M: 28.84; Y: 93.15; K: 0.00); (C: 0.00; M: 0.00; Y: 0.00; K: 0.00)

(540)



(531) 7.1.24 ; 24.17.24 ; 29.1.2

(210) **744156**

MNA

(220) 2025.04.12

(300)

(730) **PT SARA ISABEL VALADIM MOTA**

(511) 35 SERVIÇOS DE PUBLICIDADE, DE MARKETING E DE PROMOÇÃO.

(591)

(540)



(531) 3.13.1 ; 27.5.4 ; 27.5.10 ; 27.5.22

(210) **744159**

MNA

(220) 2025.04.12

(300)

(730) **PT MIGUEL ÂNGELO VIEIRA CALDEIRA**

(511) 35 SERVIÇOS ONLINE PARA VENDA A GROSSO OU A RETALHO DE PRODUTOS PARA ANIMAIS DE ESTIMAÇÃO

(591)

(540)

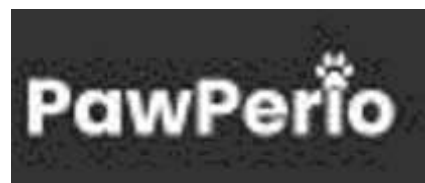

(531) 3.6.3 ; 25.7.25 ; 27.5.7 ; 27.5.17

(210) **744158**

MNA

(220) 2025.04.12

(300)

(730) **PT AFAZERES CURIOSOS - UNIPessoal LDA.**

(511) 36 ANGARIAÇÃO DE FUNDOS E PATROCÍNIOS; SERVIÇOS IMOBILIÁRIOS; SERVIÇOS DE AVALIAÇÕES FINANCEIRAS; ANGARIAÇÃO DE FUNDOS E PATROCÍNIO FINANCEIRO.

43 ALOJAMENTO PARA ANIMAIS; ALOJAMENTO TEMPORÁRIO; ALUGUER DE MÓVEIS, ROUPA DE CASA, CONJUNTOS DE MESA E EQUIPAMENTO PARA FORNECIMENTO DE ALIMENTOS E BEBIDAS; SERVIÇOS DE INFORMAÇÃO, ACONSELHAMENTO E RESERVA RELATIVOS A ALOJAMENTO TEMPORÁRIO; ALOJAMENTO TEMPORÁRIO PARA

(210) **744160**

MNA

(220) 2025.04.12

(300)

(730) **PT MAGICPLANE, LDA**

(511) 39 AGÊNCIAS DE RESERVAS DE VIAGENS.

(591) AMARELO; LARANJA; VERDE; AZUL; BRANCO

(540)



(531) 6.3.2 ; 18.5.1 ; 29.1.14

(210) **744164** MNA
 (220) 2025.04.13
 (300)
 (730) **PT HELDER FILIPE PAIS COUTINHO**
 (511) 33 BEBIDAS ESPIRITUOSAS; BEBIDAS ESPIRITUOSAS DESTILADAS; DIGESTIVOS [LICORES E BEBIDAS ESPIRITUOSAS].
 (591) Branco; Preto; Cinzento
 (540)



(531) 19.7.2

(210) **744165** MNA
 (220) 2025.04.13
 (300)
 (730) **PT RAFAEL DE ALMEIDA PACHECO**
 (511) 16 ÁLBUNS DE FOTOGRAFIAS PERSONALIZADOS [ÁLBUNS DE FOTOGRAFIAS].
 42 SERVIÇOS DE TI (TECNOLOGIAS DE INFORMAÇÃO).
 (591)
 (540)



Travel Tales

(531) 1.1.9 ; 20.7.2

(210) **744169** MNA
 (220) 2025.04.13
 (300)
 (730) **PT FRANCISCO MANUEL DE JESUS REIS SORIA**
 (511) 35 SERVIÇOS RETALHISTAS RELACIONADOS COM VEÍCULOS; SERVIÇOS GROSSISTAS RELACIONADOS COM ARTIGOS DE DESPORTO; VENDA E COMÉRCIO ON-LINE E PRESENCIAL DE PEÇAS E ACESSÓRIOS PARA CARAVANAS, AUTOCARAVANAS, AUTOVIVENDAS E CAMPISMO COMO PEQUENOS ELETRODOMÉSTICOS, PEÇAS E ACESSÓRIOS DE REPOSIÇÃO E TRANSFORMAÇÃO/CONVERSÃO DE VIATURAS, DISPOSITIVOS E APARELHOS ELÉTRICOS, EQUIPAMENTOS DE HIGIENE E HIGIENIZAÇÃO. VENDA E COMÉRCIO ON-LINE E PRESENCIAL DE ARTIGOS DE DESPORTO

(591)
 (540)

Camperstore.pt

(531) 27.5.1

(210) **744173** MNA
 (220) 2025.04.11
 (300)
 (730) **PT VITÓRIA SPORT CLUBE**
 (511) 41 EDUCAÇÃO; ENSINO, FORMAÇÃO; DIVERTIMENTO; ATIVIDADES DESPORTIVAS E CULTURAIS, ORGANIZAÇÃO DE CONGRESSOS, SEMINÁRIOS, SIMPÓSIOS E OUTROS EVENTOS, SERVIÇOS DE INTERVENÇÃO SOCIAL E APOIO AO DESENVOLVIMENTO ATRAVÉS DA PROMOÇÃO E APOIO EM PORTUGAL E NO ESTRANGEIRO DE PROGRAMAS DE ACÇÃO CULTURAL, RECREATIVA, DE EDUCAÇÃO E FORMAÇÃO TECNOLÓGICA E CULTURAL NAS VÁRIAS ÁREAS, DESIGNADAMENTE NA ÁREA DA INFORMAÇÃO, SAÚDE, CULTURA, DESPORTO E OUTRAS DIRECTAMENTE E EM PARCERIA COM OUTRAS ENTIDADES QUE VISEM FINS IDÊNTICOS; PUBLICAÇÃO DE LIVROS E EDIÇÕES PERIÓDICAS.

(591)
 (540)



(531) 2.1.2 ; 22.5.13 ; 24.1.8

DOMÍNIO DA ENGENHARIA CIVIL; ENGENHARIA CIVIL (TRABALHO DE ENGENHARIA); SERVIÇOS DE CONSULTORIA TÉCNICA [TRABALHO DE ENGENHARIA]; ESTUDOS TÉCNICOS; ESTUDOS DE PROJECTOS TÉCNICOS; ELABORAÇÃO DE PLANOS (CONSTRUÇÃO); ENSAIO DE MATERIAIS; INVESTIGAÇÃO TÉCNICA; GABINETE DE CONCEÇÃO E CÁLCULO NO DOMÍNIO DOS APARELHOS METÁLICOS; CONSULTORIA NO DOMÍNIO DA CONSTRUÇÃO; CONSULTORIA EM MATÉRIA DE SEGURANÇA; CONTROLO DE QUALIDADE; DESENHOS INDUSTRIAIS; CALIBRAÇÃO (MEDIÇÃO); CONSULTORIA (TRABALHO DE ENGENHARIA); INVESTIGAÇÃO EM MATÉRIA DE SOLDADURA; INVESTIGAÇÃO RELACIONADA COM DISPOSITIVOS DE ARMAZENAMENTO COM OU SEM PRESSÃO OU DE TRATAMENTO DE PRODUTOS LÍQUIDOS OU GASOSOS; ESTUDOS DE ESTRUTURAS METÁLICAS PARA QUALQUER DOMÍNIO.

(591)

(540)

TIMP

(210) **744179** **MNA**

(220) 2025.04.14

(300)

(730) **FR TISSOT INDUSTRIE**

- (511) 06 DEPÓSITOS EM METAL; RESERVATÓRIOS DE AÇO NEGRO; RESERVATÓRIOS DE AÇO INOXIDÁVEL; RESERVATÓRIOS DE TITÂNIO; RESERVATÓRIOS DE ARMAZENAGEM; RECIPIENTES METÁLICOS PARA USOS MÚLTIPLOS; TUBOS METÁLICOS; CONSTRUÇÕES METÁLICAS; FERRAGENS METÁLICAS; SERRALHARIAS E ESTRUTURAS DE METAL; MATERIAIS DE CONSTRUÇÃO METÁLICOS; MATERIAIS DE SOLDAGEM E SOLDADURA.
- 37 INSTALAÇÃO NO LOCAL DE DISPOSITIVOS DE ARMAZENAMENTO COM OU SEM PRESSÃO OU DE TRATAMENTO DE PRODUTOS LÍQUIDOS OU GASOSOS; INSTALAÇÃO DE ACESSÓRIOS INCORPORADOS NOS APARELHOS ATRÁS REFERIDOS.
- 40 CALDEIRARIA; MONTAGEM INDUSTRIAL; PROCESSAMENTO METALÚRGICO; TRANSFORMAÇÃO METALÚRGICA; SERVIÇOS DE SOLDADURA; COLAGEM DE METAIS; FABRICO POR MEDIDA DE EQUIPAMENTOS E RESERVATÓRIOS DE CALDEIRARIA; CONCEÇÃO E MONTAGEM NO LOCAL DE APARELHOS DE ARMAZENAMENTO COM OU SEM PRESSÃO OU DE TRATAMENTO DE PRODUTOS LÍQUIDOS OU GASOSOS; CONCEÇÃO E MONTAGEM DE ESTRUTURAS METÁLICAS PARA QUALQUER DOMÍNIO; TRABALHOS EM METAL; TRABALHOS DE CALDEIRARIA, SOLDADURA E MAQUINAGEM DE PEÇAS OU COMPONENTES METÁLICOS; MONTAGEM DE MATERIAIS, TRATAMENTO DE MATERIAIS.
- 42 ANÁLISE DE RESERVATÓRIOS DE PETRÓLEO; TESTES DE SEGURANÇA DE RESERVATÓRIOS SOB PRESSÃO; DESIGN DE ENGENHARIA; CONCEÇÃO E DESENVOLVIMENTO DE PRODUTOS DE ENGENHARIA; SERVIÇOS DE ENGENHARIA PARA O SECTOR DO GÁS; SERVIÇOS DE ENGENHARIA RELACIONADOS COM SISTEMAS DE ABASTECIMENTO E TRANSPORTE DE GÁS; SERVIÇOS DE ENGENHARIA NA ÁREA DA TECNOLOGIA ENERGÉTICA; SERVIÇOS DE ENGENHARIA CIVIL; SERVIÇOS DE CONCEÇÃO RELACIONADOS COM A ENGENHARIA CIVIL; CONCEÇÃO DE CALDEIRAS; SERVIÇOS DE ENSAIO E INVESTIGAÇÃO NO DOMÍNIO DA ENGENHARIA CIVIL; SERVIÇOS DE CONSULTORIA TÉCNICA NO

(210) **744180** **MNA**

(220) 2025.04.14

(300)

(730) **PT TERESA REIS ABREU PEREIRA VIEIRA**

- (511) 35 SERVIÇOS DE PUBLICIDADE, DE MARKETING E DE PROMOÇÃO; DISTRIBUIÇÃO DE MATERIAL PUBLICITÁRIO, DE MARKETING E PROMOCIONAL; MARKETING PROMOCIONAL; MARKETING SOB A FORMA DE EVENTOS; SERVIÇOS DE VENDA A RETALHO E POR GROSSO, INCLUINDO SERVIÇOS DE VENDA A RETALHO EM LINHA, EM RELAÇÃO COM OS SEGUINTE PRODUTOS: CD E DVD PRÉ-GRAVADOS COM MÚSICA, FITAS DE ÁUDIO PRÉ-GRAVADAS COM MÚSICA, GRAVAÇÕES MUSICAIS SOB A FORMA DE DISCOS, REGISTOS DE SOM E IMAGEM, GRAVAÇÕES MUSICAIS, REGISTOS AUDIOVISUAIS NOS DOMÍNIOS DA MÚSICA E DO ENTRETENIMENTO, FILMES DE ANIMAÇÃO CONTENDO MÚSICA E ENTRETENIMENTO; SERVIÇOS DE VENDA A RETALHO E POR GROSSO, INCLUINDO SERVIÇOS DE VENDA A RETALHO EM LINHA, EM RELAÇÃO COM OS SEGUINTE PRODUTOS: CD, DVD, STICKS USB E CARTÕES DE MEMÓRIA, BEM COMO DISCOS DE JOGOS DE VÍDEO E CARTUCHOS DE JOGOS DE VÍDEO, TODOS PRÉ-GRAVADOS COM FILMES, PRODUÇÕES TELEVISIVAS, PODCASTS, JOGOS DE COMPUTADOR E DE VÍDEO, VODCASTS, PROGRAMAS AUDIOVISUAIS, VÍDEOS, GRAVAÇÕES DE VÍDEO, FOTOGRAFIAS, IMAGENS, TEXTO, MÚSICA, REGISTOS SONOROS E ATUAÇÕES MUSICAIS; SERVIÇOS DE VENDA A RETALHO E POR GROSSO, INCLUINDO SERVIÇOS DE VENDA A RETALHO EM LINHA, EM RELAÇÃO COM OS SEGUINTE PRODUTOS: MÚSICA, TOQUES TELEFÓNICOS, GRÁFICOS E JOGOS ELETRÓNICOS DESCARREGÁVEIS ATRAVÉS DA INTERNET E DE DIPOSITIVOS SEM FIOS, SOFTWARE APLICATIVO PARA TELEMÓVEIS, SOFTWARE INFORMÁTICO DESCARREGÁVEL CONTENDO GRAVAÇÕES DE SOM E/OU VÍDEO OU TOQUES PARA TELEMÓVEIS, FUNDOS DE ECRÃ, WIDGETS, ÍCONES E FOTOGRAFIAS DESCARREGÁVEIS; SERVIÇOS DE VENDA A RETALHO E POR GROSSO, INCLUINDO SERVIÇOS DE VENDA A RETALHO EM LINHA, EM RELAÇÃO COM OS SEGUINTE PRODUTOS: PUBLICAÇÕES ELETRÓNICAS DESCARREGÁVEIS E

CARTAZES E FOTOGRAFIAS DESCARREGÁVEIS, PODCASTS DESCARREGÁVEIS NOS DOMÍNIOS DA MÚSICA E DO ENTRETENIMENTO, ESTOJOS PARA ARMAZENAMENTO DE CD E DVD, ACESSÓRIOS PARA TELEMÓVEIS E DISPOSITIVOS ELETRÓNICOS PESSOAIS; SERVIÇOS DE VENDA A RETALHO E POR GROSSO, INCLUINDO SERVIÇOS DE VENDA A RETALHO EM LINHA, EM RELAÇÃO COM OS SEGUINTE PRODUTOS: ARTIGOS DE BAGAGEM E SACOS DE TRANSPORTE, SACOS, MALAS DE VIAGEM, SACOS PARA AS COSTAS, MOCHILAS, MALAS (BAÚS), SACOS DE VIAGEM, SACOS DE TRANSPORTE, BOLSAS, SACOS DE TIRACOLO, ESTOJOS DE TOILETTE; SERVIÇOS DE VENDA A RETALHO E POR GROSSO, INCLUINDO SERVIÇOS DE VENDA A RETALHO EM LINHA, EM RELAÇÃO COM OS SEGUINTE PRODUTOS: VESTUÁRIO, CALÇADO, ARTIGOS DE CHAPELARIA.

- 41 PRODUÇÃO DE ÁUDIO E VÍDEO; SERVIÇOS DE EDIÇÃO DE MÚSICA; SERVIÇOS DE GRAVAÇÃO DE MÚSICA; PRODUÇÃO DE MÚSICA; PRODUÇÃO DE REGISTOS DE SOM, DE MÚSICA E DE VÍDEO; PRODUÇÃO DE VÍDEOS MUSICAIS; SERVIÇOS DE PRODUÇÃO DE VÍDEO DE MÚSICA; PRODUÇÃO DE MUSICAIS, CONCERTOS E FILMES; ESPETÁCULOS DE MÚSICA; ORGANIZAÇÃO E DIREÇÃO DE CONCERTOS; CONCERTOS, ESPETÁCULOS E ATUAÇÕES MUSICAIS AO VIVO; SERVIÇOS DE DIVERTIMENTO MUSICAL; ATUAÇÕES MUSICAIS AO VIVO; ORGANIZAÇÃO E DIREÇÃO DE CONCERTOS; ATUAÇÕES MUSICAIS AO VIVO; PRODUÇÃO DE GRAVAÇÕES EM FITAS, DISCOS E CASSETES DE VÍDEO; FORNECIMENTO DE COMPOSIÇÕES DE MÚSICA; PUBLICAÇÃO DE LIVROS DE MÚSICA; APRESENTAÇÃO DE ESPETÁCULOS DE MÚSICA; DISPONIBILIZAÇÃO DE MÚSICA DIGITAL A PARTIR DA INTERNET; DISPONIBILIZAÇÃO DE MÚSICA ON-LINE, NÃO PARA DOWNLOAD; ATUAÇÕES DE GRUPOS MUSICAIS AO VIVO; ORGANIZAÇÃO DE ESPECTÁCULOS DE MÚSICA; GESTÃO DE PROGRAMAS AO VIVO E DE ESPECTÁCULOS AO VIVO; SERVIÇOS DE EDIÇÃO PÓS-PRODUÇÃO NOS DOMÍNIOS DA MÚSICA E DO VÍDEO; SELEÇÃO E COMPILAÇÃO DE MÚSICA PRÉ-GRAVADA PARA DIFUSÃO POR TERCEIROS; FORNECIMENTO DE PUBLICAÇÕES ELETRÓNICAS NÃO DESCARREGÁVEIS EM LINHA NO DOMÍNIO DA MÚSICA; FORNECIMENTO DE ENTRETENIMENTO DE VÍDEO MUSICAL ATRAVÉS DE UM SÍTIO WEB INTERATIVO; FORNECIMENTO DE INFORMAÇÕES RELACIONADAS COM ENTRETENIMENTO, MÚSICA, ESPETÁCULOS AO VIVO E EVENTOS DE ENTRETENIMENTO; PRODUÇÃO E REALIZAÇÃO DE EVENTOS RADIOFÓNICOS E MUSICAIS SOB A FORMA DE PROGRAMAS DE RÁDIO E DE TELEVISÃO EM DIRETO; DISTRIBUIÇÃO DE MÚSICA; DISTRIBUIÇÃO DE VÍDEO.

(591) BORDEAUX

(540)



(531) 27.5.21 ; 27.99.20 ; 29.1.1

(210) **744197**
(220) 2025.04.11
(300)

MNA

- (730) **PT ANDRÉ FERREIRA & RÚBEN SANTOS - SOLUTIONS IT, LDA**
(511) 09 HARDWARE INFORMÁTICO; SOFTWARE DE TELEVISÃO EM CIRCUITO FECHADO [CCTV].
35 SERVIÇOS DE VENDA A RETALHO PARA SOFTWARE DE COMPUTADOR.
37 REPARAÇÃO DE HARDWARE INFORMÁTICO; ATUALIZAÇÃO DE HARDWARE INFORMÁTICO; INSTALAÇÃO, MANUTENÇÃO E REPARAÇÃO DE EQUIPAMENTOS DE REDES E SISTEMAS INFORMÁTICOS; INSTALAÇÃO DE ALARMES; SERVIÇOS PARA A INSTALAÇÃO DE ALARMES.
42 DESENVOLVIMENTO DE SOFTWARE; DESENVOLVIMENTO DE SOFTWARE PARA TERCEIROS.

(591) preto

(540)



(531) 26.5.1 ; 26.5.12 ; 26.5.18 ; 26.11.13

(210) **744198**
(220) 2025.04.11
(300)

MNA

- (730) **PT SDMOTION, LDA**
(511) 41 FORMAÇÃO; FORMAÇÃO CONTÍNUA.
(591)
(540)

PSICOMOTRICIDADE SUMMIT

(210) **744199**
(220) 2025.04.11
(300)

MNA

- (730) **PT AFONSO MANUEL GONÇALVES CALDEIRA DE MAGALHÃES**
(511) 45 SERVIÇOS DE ADVOCACIA (SERVIÇOS JURÍDICOS).
(591)
(540)



(531) 26.4.2 ; 26.4.5 ; 26.4.19

(210) **744200** MNA
 (220) 2025.04.11

(300)
 (730) **PT SÉCULEXUBERANTE - LDA**

(511) 43 PREPARAÇÃO DE REFEIÇÕES; PREPARAÇÃO DE REFEIÇÕES PARA TERCEIROS POR SUBCONTRATAÇÃO; PREPARAÇÃO E FORNECIMENTO DE ALIMENTOS E BEBIDAS PARA CONSUMO IMEDIATO; SERVIÇOS DE ALIMENTAÇÃO E BEBIDAS EM RESTAURANTES E BARES; SERVIÇOS DE ALIMENTAÇÃO E BEBIDAS PARA CLIENTES; SERVIÇOS DE ALIMENTAÇÃO E BEBIDAS PARA CLIENTES DE RESTAURANTES; SERVIÇOS DE ALIMENTAÇÃO E BEBIDAS TAKE-AWAY; SERVIÇOS DE CAFÉS; SERVIÇOS DE BEBIDAS ALCOÓLICAS; SERVIÇOS DE COMIDA PARA FORA; SERVIÇOS DE CONSULTORIA RELATIVOS À PREPARAÇÃO DE REFEIÇÕES; SERVIÇOS DE COZINHADO DE ALIMENTOS; SERVIÇOS DE RESTAURAÇÃO [ALIMENTAÇÃO E BEBIDAS]; SERVIÇOS DE RESTAURANTES; SERVIÇOS DE RESTAURANTES DE SUSHI; SERVIÇOS DE RESTAURANTES SELF-SERVICE; SERVIÇOS DE RESTAURANTES TAKE AWAY; SERVIÇOS DE SNACK-BARS; SERVIÇOS PERSONALIZADOS DE CHEFES DE COZINHA; SNACK-BARES; SNACK-BARS; BARES; BARES DE SALADAS; CATERING; PREPARAÇÃO DE ALIMENTOS E BEBIDAS.

(591) RGB 89 35 55
 (540)



(531) 27.5.17 ; 29.1.1

(210) **744202** MNA
 (220) 2025.04.12

(300)
 (730) **PT ÂNGELO MIGUEL MAGALHÃES CARDOSO**

(511) 43 SERVIÇOS DE ALOJAMENTO DE TURISTAS; SERVIÇOS DE ACAMPAMENTO PARA TURISTAS [ALOJAMENTO]; ALOJAMENTO TEMPORÁRIO; DISPONIBILIZAÇÃO DE ALOJAMENTO TEMPORÁRIO EM PENSÕES; FORNECIMENTO DE ALOJAMENTOS TEMPORÁRIOS MOBILADOS; FORNECIMENTO DE ALOJAMENTO HABITACIONAL TEMPORÁRIO; RESERVAS DE ALOJAMENTOS TEMPORÁRIOS; FORNECIMENTO DE ALOJAMENTOS TEMPORÁRIOS; FORNECIMENTO DE ALOJAMENTO TEMPORÁRIO EM APARTAMENTOS DE FÉRIAS; DISPONIBILIZAÇÃO DE ALOJAMENTO TEMPORÁRIO EM CASAS DE FÉRIAS; SERVIÇOS DE BENEFICÊNCIA,

NOMEADAMENTE FORNECIMENTO DE ALOJAMENTO TEMPORÁRIO; SERVIÇOS DE AGÊNCIAS DE ALOJAMENTO TEMPORÁRIO [HOTÉIS, PENSÕES]; CONSULTORIA FORNECIDA POR CENTROS DE CHAMADAS E LINHAS DIRETAS NA ÁREA DO ALOJAMENTO TEMPORÁRIO; SERVIÇOS DE RECEÇÃO PARA ALOJAMENTO TEMPORÁRIO [GESTÃO DE CHEGADAS E PARTIDAS]; SERVIÇOS DE INFORMAÇÃO, ACONSELHAMENTO E RESERVA RELATIVOS A ALOJAMENTO TEMPORÁRIO; SERVIÇOS DE OPERADORES TURÍSTICOS PARA A RESERVA DE ALOJAMENTO TEMPORÁRIO; DISPONIBILIZAÇÃO DE ALOJAMENTO TEMPORÁRIO COMO PARTE DE PACOTES DE HOSPITALIDADE; ALUGUER DE ALOJAMENTO TEMPORÁRIO EM CASAS E APARTAMENTOS DE FÉRIAS; SERVIÇOS DE AGÊNCIAS DE VIAGENS PARA RESERVA DE ALOJAMENTO TEMPORÁRIO.

(591)
 (540)



(531) 3.7.7

(210) **744206** MNA
 (220) 2025.04.12

(300)
 (730) **PT HUMBERTO JOSÉ ELIAS AFONSO LOPES**

(511) 42 TOPOGRAFIA [TRABALHOS DE ENGENHARIA]; PROGRAMAÇÃO INFORMÁTICA; TOPOGRAFIA.

(591) Preto; Amarelo
 (540)



(531) 27.5.9 ; 29.1.2

(210) **744207** MNA
 (220) 2025.04.12

(300)
 (730) **PT IMPACT PARTNERS, LDA**

(511) 35 CONSULTORIA EMPRESARIAL; CONSULTORIA EM EFICIÊNCIA EMPRESARIAL; SERVIÇOS DE

CONSULTORIA EMPRESARIAL; SERVIÇOS DE CONSULTORIA EMPRESARIAL PARA TRANSFORMAÇÃO DIGITAL; SERVIÇOS DE CONSULTORIA EMPRESARIAL PARA A TRANSFORMAÇÃO DIGITAL; ASSISTÊNCIA, SERVIÇOS DE ASSESSORIA E CONSULTORIA EM MATÉRIA DE ORGANIZAÇÃO EMPRESARIAL; CONSULTORIA EM ORGANIZAÇÃO E GESTÃO EMPRESARIAL NA ÁREA DE GESTÃO DE PESSOAL; GESTÃO DE PROJETOS EMPRESARIAIS.

(531) 3.7.15 ; 3.7.19

36 CONSULTORIA FINANCEIRA; FINANCIAMENTO DE PROJETOS; FINANCIAMENTO DE FUSÕES; FINANCIAMENTO DE EMPRESAS; FINANCIAMENTO DE AQUISIÇÕES; FACILITAÇÃO E ORGANIZAÇÃO DE FINANCIAMENTO; ENGENHARIA FINANCEIRA; GESTÃO FINANCEIRA DE EMPRESAS; INVESTIMENTOS FINANCEIROS; SERVIÇOS DE FINANCIAMENTO DE PROJETOS; SERVIÇOS DE CONSULTORIA RELACIONADOS COM O FINANCIAMENTO DE OBRAS CIVIS E PROJETOS DE INFRAESTRUTURA; FINANCIAMENTO DE PROJETOS DE DESENVOLVIMENTO.

(210) **744209**

MNA

(220) 2025.04.13

(300)

(730) **PT SARA RODRIGUES E MATOS**

(511) 41 FORMAÇÃO; ENSINO [FORMAÇÃO]; COACHING [FORMAÇÃO]; FORMAÇÃO DE EQUIPAS (EDUCAÇÃO).

(591)

(540)

ESPECIALISTA EM VINHOS PORTUGUESES

42 ENGENHARIA; SERVIÇOS DE GESTÃO DE PROJETOS DE ENGENHARIA; DESIGN DE PRODUTOS DE ENGENHARIA; CONCEÇÃO E DESENVOLVIMENTO DE PRODUTOS DE ENGENHARIA; SERVIÇOS DE CONSULTORIA RELACIONADOS COM ENGENHARIA DE PRODUTOS; SERVIÇOS DE CONSULTORIA TECNOLÓGICA NO DOMÍNIO DA PRODUÇÃO DE ENERGIAS ALTERNATIVAS; CONSULTORIA TECNOLÓGICA EM PRODUÇÃO E UTILIZAÇÃO ENERGÉTICA; CONSULTORIA NA ÁREA DE POUPANÇA/ECONOMIA DE ENERGIA; SERVIÇOS DE DESENVOLVIMENTO INDUSTRIAL; INVESTIGAÇÃO E DESENVOLVIMENTO CIENTÍFICOS; DESENVOLVIMENTO E MANUTENÇÃO DE SOFTWARE; ESTUDOS AMBIENTAIS; SERVIÇOS DE ENGENHARIA DO AMBIENTE; SERVIÇOS DE CONSULTORIA AMBIENTAL; SERVIÇOS DE AVALIAÇÃO AMBIENTAL; CONSULTORIA EM PROTEÇÃO DO MEIO AMBIENTE; CONSULTORIA TÉCNICA NO DOMÍNIO DA ENGENHARIA AMBIENTAL; INVESTIGAÇÃO NO DOMÍNIO/CAMPO DE PROTEÇÃO AMBIENTAL.

(210) **744210**

MNA

(220) 2025.04.13

(300)

(730) **PT ANGÉLICO KEEL CONSTRUCTION LDA**

(511) 37 CONSTRUÇÃO.

(591)

(540)

RÊVIA PROPERTY GROUP

(591)

(540)



(531) 26.1.97 ; 26.4.1 ; 26.4.5 ; 26.4.10

(210) **744211**

MNA

(220) 2025.04.14

(300)

(730) **PT SÍLVIA MARISA BAPTISTA AFONSO**

(511) 09 CONTEÚDOS GRAVADOS E DESCARREGÁVEIS. 16 AGENDAS; CADERNOS; LIVROS.

41 EDUCAÇÃO E FORMAÇÃO; ORGANIZAÇÃO E DIREÇÃO DE CURSOS PRÁTICOS DE FORMAÇÃO [WORKSHOPS]; SERVIÇOS DE EDUCAÇÃO ON-LINE A PARTIR DE UMA BASE DE DADOS INFORMÁTICA OU ATRAVÉS DA INTERNET OU DE EXTRANETS; ORGANIZAÇÃO DE WORKSHOPS PROFISSIONAIS E CURSOS DE FORMAÇÃO; CURSOS POR CORRESPONDÊNCIA; SERVIÇOS DE FORMAÇÃO E ENSINO; EDIÇÃO DE E-BOOKS (LIVROS ELETRÓNICOS).

(591)

(540)

PULSAR CRIATIVO

(210) **744208**

MNA

(220) 2025.04.13

(300)

(730) **BRLUCAS AARON BARRETO PEREIRA**

(511) 43 SERVIÇOS DE RESTAURANTES; SERVIÇOS DE RESTAURANTES TAKE AWAY.

(591)

(540)

(210) **744212**

MNA

(220) 2025.04.14

(300)

(730) MX **GRUPO COSTAMEX, S.A. DE C.V.**

(511) 36 SERVIÇOS DE GESTÃO IMOBILIÁRIA PARA TERCEIROS; ORGANIZAÇÃO DE CONTRATOS DE ARRENDAMENTO E LOCAÇÃO DE IMÓVEIS; AVALIAÇÃO E GESTÃO DE IMÓVEIS; ANÚNCIOS CLASSIFICADOS DE IMÓVEIS PARA ARRENDAMENTO DE APARTAMENTOS E MORADIAS; SERVIÇOS DE AGÊNCIA IMOBILIÁRIA COMERCIAL; AVALIAÇÃO DE BENS IMÓVEIS; AQUISIÇÃO DE TERRENOS, NOMEADAMENTE, MEDIAÇÃO IMOBILIÁRIA; ARRENDAMENTO DE IMÓVEIS; LOCAÇÃO DE IMÓVEIS; LOCAÇÃO DE BENS IMÓVEIS; FORNECER UMA BASE DE DADOS DE INFORMAÇÃO SOBRE LISTAGENS DE IMÓVEIS RESIDENCIAIS EM DIFERENTES BAIROS E COMUNIDADES; DISPONIBILIZAR UM PORTAL DE UM SITE NA INTERNET QUE OFEREÇA INFORMAÇÕES NAS ÁREAS IMOBILIÁRIAS RELATIVAS AO ALUGUER, COMPRA E VENDA DE APARTAMENTOS, CONDOMÍNIOS, VIVENDAS E CABANAS; FORNECER INFORMAÇÕES NA ÁREA IMOBILIÁRIA ATRAVÉS DE LIGAÇÕES DE UM SITE PARA OUTROS SITES QUE CONTENHAM INFORMAÇÕES IMOBILIÁRIAS; DISPONIBILIZAÇÃO DE INFORMAÇÃO NA ÁREA IMOBILIÁRIA ATRAVÉS DA INTERNET; FORNECIMENTO DE LISTAGENS DE IMÓVEIS E INFORMAÇÕES IMOBILIÁRIAS ATRAVÉS DA INTERNET; PARTILHA DE CAPITAL IMOBILIÁRIO, NOMEADAMENTE, GESTÃO E ORGANIZAÇÃO DA COMPROPRIEDADE DE BENS IMÓVEIS; CONSULTORIA IMOBILIÁRIA; SERVIÇOS DE GESTÃO DE FUNDOS DE INVESTIMENTO IMOBILIÁRIO; CONSULTORIA EM GESTÃO IMOBILIÁRIA; SERVIÇOS DE LISTAGEM DE IMÓVEIS PARA APARTAMENTOS, CONDOMÍNIOS, VIVENDAS E CABINES; ADMINISTRAÇÃO IMOBILIÁRIA DE APARTAMENTOS DE FÉRIAS, CONDOMÍNIOS, VIVENDAS E CABINES; SERVIÇO IMOBILIÁRIO, NOMEADAMENTE, GESTÃO DE IMÓVEIS PARA ARRENDAMENTO; SERVIÇOS IMOBILIÁRIOS, NOMEADAMENTE, ALUGUER DE APARTAMENTOS, CONDOMÍNIOS, VIVENDAS E CABINES ATRAVÉS DE PUBLICIDADE PAGA POR CLIQUE NUMA REDE GLOBAL DE COMPUTADORES; SERVIÇOS IMOBILIÁRIOS, NOMEADAMENTE, ALUGUER DE APARTAMENTOS, CONDOMÍNIOS, VIVENDAS E CABINES MOBILADAS A CURTO PRAZO; SERVIÇOS IMOBILIÁRIOS, NOMEADAMENTE, ARRENDAMENTO E GESTÃO A TERCEIROS DE CONDOMÍNIOS RESIDENCIAIS LOCALIZADOS EM EMPREENDIMENTOS HOTELEIROS; SERVIÇOS IMOBILIÁRIOS, NOMEADAMENTE, SERVIÇOS DE GESTÃO DE ALUGUER DE APARTAMENTOS, CONDOMÍNIOS, VIVENDAS E CABINES; SERVIÇOS IMOBILIÁRIOS, NOMEADAMENTE, ALUGUER, CORRETAGEM, ARRENDAMENTO E GESTÃO DE APARTAMENTOS, CONDOMÍNIOS, VIVENDAS E CABANAS; SERVIÇOS IMOBILIÁRIOS, NOMEADAMENTE, SERVIÇOS DE GESTÃO DE CONDOMÍNIOS; TIME-SHARING DE IMÓVEIS; TIME-SHARING IMÓVEIS DE FÉRIAS; ALUGUER DE APARTAMENTOS, CONDOMÍNIOS, VIVENDAS E CABINES; SERVIÇOS DE AGÊNCIA E MEDIAÇÃO IMOBILIÁRIA, SERVIÇOS IMOBILIÁRIOS, NOMEADAMENTE FORNECIMENTO DE LISTAGENS DE IMÓVEIS PARA FACILITAR TRANSAÇÕES DE CONDOMÍNIOS E DE OUTROS IMÓVEIS; SERVIÇOS DE GESTÃO DE CONDOMÍNIOS HOTELEIROS; GESTÃO DE ATIVOS FINANCEIROS DE CONDOMÍNIOS HOTELEIROS.

43 SERVIÇOS DE HOTELARIA; SERVIÇOS DE HOTELARIA PARA CLIENTES PREFERENCIAIS; HOTÉIS; HOTÉIS RESORT; SERVIÇOS DE BAR; SERVIÇOS DE COCKTAIL LOUNGE; SERVIÇOS DE RESTAURANTE; BANQUETES E SERVIÇOS DE BANQUETES; SERVIÇOS DE BISTRO; SERVIÇOS DE CAFÉ; SERVIÇOS DE CAFETARIA; SERVIÇOS DE CANTINA; SERVIÇOS DE BAR DE VINHOS;

SERVIÇOS DE ALIMENTAÇÃO PARA FORA; SERVIÇOS DE CATERING; SERVIÇOS DE FORNECIMENTO DE ALIMENTAÇÃO, BEBIDAS E REFEIÇÕES; SERVIÇOS DE COZINHA; SERVIÇOS DE PREPARAÇÃO DE ALIMENTOS; ALOJAMENTO TEMPORÁRIO; RESERVAS DE ALOJAMENTO TEMPORÁRIO; RESTAURAÇÃO; PREPARAÇÃO DE ALIMENTOS, BEBIDAS, REFEIÇÕES E REFRESCOS; FAZER RESERVAS E MARCAÇÃO DE ALOJAMENTO E SERVIÇOS DE AGÊNCIA DE ALOJAMENTO PARA RESERVAS DE HOTÉIS PARA VIAJANTES E TURISTAS; SERVIÇOS DE RESERVA DE ALOJAMENTO TEMPORÁRIO; SERVIÇOS DE AGÊNCIA DE VIAGENS PARA RESERVAS E REALIZAÇÃO DE ALOJAMENTOS E RESERVAS DE HOTÉIS; ORGANIZAÇÃO DE COMIDAS, BEBIDAS, REFEIÇÕES E SERVIÇOS DE BUFFET PARA RECEÇÕES DE CASAMENTO; ORGANIZAÇÃO DE LOCAIS PARA RECEÇÕES DE CASAMENTO, NOMEADAMENTE, ALUGUER DE INSTALAÇÕES PARA BANQUETES E EVENTOS SOCIAIS PARA OCASIÕES ESPECIAIS, NOMEADAMENTE, FESTAS E RECEÇÕES DE CASAMENTO; SERVIÇOS DE ASSISTÊNCIA À INFÂNCIA E CRECHE; CASAS DE HÓSPEDES; SERVIÇOS DE HOSPITALIDADE, NOMEADAMENTE ALOJAMENTO, RESTAURAÇÃO E BEBIDAS; FORNECIMENTO DE INSTALAÇÕES PARA CONFERÊNCIAS, EXPOSIÇÕES E CONVENÇÕES; ALUGUER E RESERVA DE SALAS E SALAS DE REUNIÃO; ALUGUER DE CADEIRAS, MESAS, TOALHAS DE MESA, COPOS; RESERVA DE ALOJAMENTO E REFEIÇÕES EM HOTÉIS; SERVIÇOS DE RESORT; RESERVA E FORNECIMENTO DE HOTÉIS, ALOJAMENTO TEMPORÁRIO E RESTAURANTES; SERVIÇOS DE RESERVA PARA HOTÉIS; INFORMAÇÕES, CONSULTORIA E SERVIÇOS DE ASSESSORIA RELACIONADOS COM OS ITENS ACIMA REFERIDOS.

(591)
(540)

PARK ROYAL

(210) **744213**
(220) 2025.04.14
(300)

MNA

(730) **PT ALEXANDRE MANUEL ALEIXO
CONTENTE**

(511) 35 SERVIÇOS DE PUBLICIDADE, DE MARKETING E DE PROMOÇÃO; SERVIÇOS DE PUBLICIDADE, DE MARKETING E PROMOCIONAIS; SERVIÇOS DE PUBLICIDADE, DE PROMOÇÃO E DE MARKETING.

(591) VERDE MAR; CINZENTO
(540)



(531) 14.11.5 ; 26.11.13 ; 27.3.15 ; 29.1.3

- (210) **744214** MNA
 (220) 2025.04.14
 (300)
 (730) **PT JOSÉ DIOGO CHIN CORREIA PINTO**
PT DAVID ANDRADE MAIA OLIVEIRA
PT DIOGO ANDRÉ DA SILVA TAVARES
 (511) 41 SERVIÇOS DESPORTIVOS E DE FITNESS; SERVIÇOS DE DESPORTO; AULAS DE DESPORTO.
 (591)
 (540)



(531) 2.1.8 ; 21.3.13 ; 21.3.25

- (210) **744215** MNA
 (220) 2025.04.14
 (300)
 (730) **PT SICÓ TOURS UNIPESSOAL LDA**
 (511) 39 ALUGUER DE MEIOS DE TRANSPORTE; ORGANIZAÇÃO E RESERVA DE VISITAS TURÍSTICAS.
 (591)
 (540)



(531) 3.7.98 ; 7.1.16 ; 18.1.7

- (210) **744218** MNA
 (220) 2025.04.14
 (300)
 (730) **PT DIOGO VICENTE CUSTÓIAS**

- (511) 14 PORTA-CHAVES.
 21 GARRAFAS.
 25 T-SHIRTS; SWEATSHIRTS; SWEATSHIRTS COM CAPUZ; CASACOS; TOPS [VESTUÁRIO]; CALÇÕES; CALÇÕES [VESTUÁRIO]; LEGGINGS PARA DESPORTO; MEIAS.
 26 BORDADOS.
 41 SERVIÇOS DE GINÁSIO [EXERCÍCIO FÍSICO]; REALIZAÇÃO DE EVENTOS DESPORTIVOS; SERVIÇOS DE GINÁSIOS; SERVIÇOS DE CLUBES DE SAÚDE E GINÁSIOS.
 (591) R57G57B58; R189G156B115.
 (540)



(531) 27.1.6 ; 27.5.22 ; 27.99.2 ; 27.99.7 ; 27.99.13

- (210) **744219** MNA
 (220) 2025.04.14
 (300)
 (730) **PT INÊS MOUTINHO PINHEIRO**
 (511) 04 CONJUNTOS DE VELAS; VELAS; VELAS AROMÁTICAS; VELAS DE SOJA; VELAS PEQUENAS; VELAS PERFUMADAS.
 11 ABAJURES.
 16 OBRAS DE ARTE E DECORAÇÕES, INCLUINDO FIGURAS, FEITAS SOBRETUDO DE PAPEL OU CARTÃO, E MAQUETES ARQUITETÓNICAS.
 20 OBRAS DE ARTE E DECORAÇÕES, INCLUINDO ESCULTURAS, FEITAS SOBRETUDO DE MADEIRA, PALHA, OSSO, CONCHA, CERA, RESINA, PLÁSTICO OU GESSO, OU DE SEUS SUBSTITUTOS; ACESSÓRIOS DE MOBÍLIA, NÃO METÁLICOS; BANCOS; BANCOS (MOBILIÁRIO).
 24 ARTIGOS TÊXTEIS PARA O LAR.
 (591)
 (540)



(531) 25.12.3

(210) **744220**
 (220) 2025.04.14
 (300)
 (730) **PT BEDIVAR, S.A.**
 (511) 25 VESTUÁRIO; CALÇADO; CHAPELARIA.
 (591)
 (540)



(531) 26.4.7 ; 26.4.22 ; 26.4.98 ; 27.5.25

MNA (511) 44 SERVIÇOS MÉDICOS; CUIDADOS MÉDICOS;
 EXAMES MÉDICOS; RASTREIOS MÉDICOS.
 (591)
 (540)

PEÇA SAUDE

(210) **744224** **MNA**
 (220) 2025.04.14
 (300)
 (730) **PT NATACHA MARIA SOARES RIBEIRO**
 (511) 35 CONSULTORIA EMPRESARIAL.
 41 FORMAÇÃO; COACHING [FORMAÇÃO];
 PUBLICAÇÃO DE LIVROS.
 42 SERVIÇOS DE INVESTIGAÇÃO.
 (591) #0F4678; #2DAAAA; #73DCDC; #FA555F; #FE9790;
 #FAD723.
 (540)



(531) 2.3.1 ; 3.13.1

(210) **744221** **MNA**
 (220) 2025.04.14
 (300)
 (730) **PT LÁZARO DANIEL DE SOUSA FERREIRA**
 (511) 35 SERVIÇOS DE PUBLICIDADE, DE MARKETING E
 PROMOCIONAIS.
 (591)
 (540)



(531) 3.4.4 ; 3.4.24 ; 26.4.15 ; 27.5.25

(210) **744227** **MNA**
 (220) 2025.04.14
 (300)
 (730) **PT EVERYTHING IS BRICKS, LDA.**
 (511) 36 GESTÃO DE INVESTIMENTO IMOBILIÁRIO.
 (591)
 (540)

THE BRICK FINANCE

(210) **744222** **MNA**
 (220) 2025.04.14
 (300)
 (730) **PT INÊS ISABEL BENTES AZEVEDO DIAS**
 (511) 38 TRANSMISSÃO ELETRÓNICA DE ENCOMENDAS
 PARA FLORISTAS.
 44 FLORISTA.
 (591)
 (540)

PONTO DE COR

(210) **744228** **MNA**
 (220) 2025.04.14
 (300)
 (730) **BRJULIANE DA CRUZ VILLAS BOAS**
 (511) 35 SERVIÇOS DE ASSISTÊNCIA, GESTÃO E
 ADMINISTRAÇÃO DE NEGÓCIOS; SERVIÇOS DE
 PUBLICIDADE, DE MARKETING E DE PROMOÇÃO;
 SERVIÇOS DE PUBLICIDADE, DE MARKETING E
 PROMOCIONAIS; SERVIÇOS DE PUBLICIDADE, DE

(210) **744223** **MNA**
 (220) 2025.04.14
 (300)
 (730) **PT RITA FONTES DE OLIVEIRA**

PROMOÇÃO E DE MARKETING; REALIZAÇÃO DE EVENTOS COMERCIAIS.

- 41 CRIAÇÃO [ESCRITA] DE CONTEÚDOS EDUCATIVOS PARA PODCASTS; CRIAÇÃO [ESCRITA] DE PODCASTS; DISPONIBILIZAÇÃO DE PUBLICAÇÕES ELECTRÓNICAS NÃO DESCARREGÁVEIS NA INTERNET OU EM UMA REDE GLOBAL DE COMUNICAÇÃO; DISPONIBILIZAÇÃO DE PUBLICAÇÕES ELECTRÓNICAS; EDIÇÃO DE E-BOOKS (LIVROS ELECTRÓNICOS); EDIÇÃO DE PUBLICAÇÕES; PUBLICAÇÃO, RELATO E REDACÇÃO DE TEXTOS; SERVIÇOS DE EDUCAÇÃO, ENTRETENIMENTO E DESPORTO; SERVIÇOS DE RESERVA DE BILHETES PARA ATIVIDADES E EVENTOS EDUCATIVOS, DE ENTRETENIMENTO E DESPORTIVOS; COACHING [FORMAÇÃO]; REALIZAÇÃO DE EVENTOS EDUCATIVOS; REALIZAÇÃO DE EVENTOS CULTURAIS; ADMINISTRAÇÃO [ORGANIZAÇÃO] DE SERVIÇOS DE ENTRETENIMENTO; ADMINISTRAÇÃO [ORGANIZAÇÃO] DE ATIVIDADES CULTURAIS.

(591)
(540)

INCOPIÁVEL

- (210) **744229** MNA
(220) 2025.04.14
(300)
(730) **PT TELMO ALEXANDRE SANTOS FREITAS
PT PEDRO ROQUE GIL NEVES**

- (511) 41 SERVIÇOS DE DESPORTO; AULAS DE DESPORTO; ORGANIZAÇÃO DE AULAS DE DESPORTO; DESPORTO E FORMA FÍSICA; ORGANIZAÇÃO DE DESPORTOS E DE EVENTOS DESPORTIVOS; SERVIÇOS DESPORTIVOS E DE FITNESS; AULAS DE EXERCÍCIO FÍSICO; SERVIÇOS DE GINÁSIO [EXERCÍCIO FÍSICO]; SERVIÇOS DE TREINO AERÓBICO; SERVIÇOS DE PERSONAL TRAINER [TREINO FÍSICO]; SERVIÇOS DE TREINO DA CONDIÇÃO FÍSICA; TREINO DE FORÇA E CONDICIONAMENTO FÍSICO; SERVIÇOS DE TREINO PARA ATIVIDADES DESPORTIVAS; SERVIÇOS DE GINÁSIO RELACIONADOS COM TREINO COM PESOS; SERVIÇOS DE EXERCÍCIOS E DE TREINO PARA A MANUTENÇÃO DA FORMA FÍSICA.

(591)
(540)



(531) 2.1.8 ; 2.1.16 ; 9.1.7

- (210) **744231** MNA
(220) 2025.04.14
(300)

- (730) **PT OCTÁVIO FREITAS - UNIPESSOAL LDA**
(511) 33 BEBIDAS ALCOÓLICAS FERMENTADAS; BEBIDAS ESPIRITUOSAS; VINHO; VINHO BRANCO; VINHO TINTO; VINHOS GENEROSOS; VINHOS FORTIFICADOS; VINHOS TRANQUILOS; VINHOS ROSÉ; VINHOS DOCES; VINHOS ESPUMANTES; VINHO DE UVAS; VINHOS ESPUMANTES BRANCOS; VINHOS ESPUMANTES TINTOS.

(591)
(540)

**ENTRE ILHAS - OCTÁVIO
FREITAS WINERY**

- (210) **744232** MNA
(220) 2025.04.14
(300)

- (730) **PT DIOGO LOPES ARAUJO**
(511) 41 ESPETÁCULOS DE BANDAS DE MÚSICA AO VIVO; ESPETÁCULOS MUSICAIS; PUBLICAÇÃO DE MÚSICA; CONCERTOS DE MÚSICA; GRAVAÇÃO DE MÚSICA; PRODUÇÃO DE MÚSICA.

(591)
(540)



(531) 2.9.23 ; 4.5.21 ; 26.13.1 ; 27.1.1 ; 27.1.25

- (210) **744233** MNA
(220) 2025.04.14
(300)
- (730) **PT RODRIGO PEDROSO AFONSO VILELA
DE MATOS**

- (511) 45 SERVIÇOS JURÍDICOS; SERVIÇOS DE ADVOCACIA (SERVIÇOS JURÍDICOS); ACONSELHAMENTO E REPRESENTAÇÃO JURÍDICA; SERVIÇOS DE ASSESSORIA JURÍDICA; SERVIÇOS DE CONSULTORIA JURÍDICA; SERVIÇOS DE MEDIAÇÃO JURÍDICA; CONSULTADORIA JURÍDICA; REDACÇÃO JURÍDICA.

(591)
(540)



(531) 27.5.12 ; 27.99.12 ; 27.99.13 ; 27.99.22

RELACIONADOS COM VESTUÁRIO; SERVIÇOS DE LOJAS DE VENDA A RETALHO ONLINE RELACIONADOS COM PRODUTOS COSMÉTICOS E DE BELEZA.

- 41 SERVIÇOS DE EDUCAÇÃO DESPORTIVA; EDUCAÇÃO DESPORTIVA; TREINO DESPORTIVO; SERVIÇOS DE TREINADOR PESSOAL [TREINO DESPORTIVO]; SERVIÇOS DESPORTIVOS E DE FITNESS; FORMAÇÃO NA ÁREA DA SAÚDE E FITNESS; PRESTAÇÃO DE SERVIÇOS DE EDUCAÇÃO RELACIONADOS COM O FITNESS; FORNECIMENTO DE INSTALAÇÕES PARA EXERCÍCIO FÍSICO E DE FITNESS.
- 43 SERVIÇOS DE SNACK-BARS; SNACK-BARS; SERVIÇOS DE RESTAURAÇÃO [ALIMENTAÇÃO E BEBIDAS].
- 44 SERVIÇOS DE CUIDADOS DE SAÚDE PARA PESSOAS; SERVIÇOS DE HIGIENE E CUIDADOS DE BELEZA PARA PESSOAS; SERVIÇOS PARA CUIDADOS DE HIGIENE PESSOAL E DE BELEZA PARA PESSOAS; SERVIÇOS DE HIGIENE CORPORAL E DE BELEZA PARA PESSOAS; SERVIÇOS DE SAUNA; SERVIÇOS DE MASSAGENS; SERVIÇOS DE MASSAGENS TERAPÊUTICAS.

(591)
(540)

FINE CLUB

(210) **744234** MNA
(220) 2025.04.14
(300)
(730) **PT DAVIDE ROCHA CORREIA**

(511) 29 CARNE E PRODUTOS À BASE DE CARNE; FRUTOS, FUNGOS, VEGETAIS, OLEAGINOSAS E LEGUMINOSAS PROCESSADOS; OVOS DE AVES E PRODUTOS À BASE DE OVO; PEIXE, MARISCO E MOLUSCOS, NÃO VIVOS; PRODUTOS LÁCTEOS E SUBSTITUTOS LÁCTEOS; SOPAS E CALDOS, EXTRATOS DE CARNE; ÓLEOS E GORDURAS ALIMENTARES.

(591) VERDE E BRANCO.
(540)



(531) 3.7.3 ; 24.1.9 ; 25.1.6 ; 29.1.3

(210) **744237** MNA
(220) 2025.04.14
(300)
(730) **PT IDEAIS CONVEXAS LDA**

(511) 36 GESTÃO DE IMÓVEIS; ARRENDAMENTO DE IMÓVEIS; AVALIAÇÃO DE IMÓVEIS; SERVIÇOS DE CONSULTORIA EM IMÓVEIS; AQUISIÇÃO DE IMÓVEIS PARA TERCEIROS; SERVIÇOS DE LISTAGEM DE IMÓVEIS PARA ARRENDAMENTO OU ALUGUER; SERVIÇOS DE AGÊNCIAS IMOBILIÁRIAS RELATIVOS À COMPRA E VENDA DE IMÓVEIS.

(591) PRETO E AZUL TURQUESA (PANTONES).
(540)



(531) 7.1.24 ; 7.3.11 ; 27.5.4 ; 29.1.4

(210) **744236** MNA
(220) 2025.04.14
(300)
(730) **PT JOANA PIRES CASTELA**

(511) 35 SERVIÇOS DE VENDA A RETALHO RELATIVOS A VESTUÁRIO; SERVIÇOS DE VENDA A RETALHO RELACIONADOS COM ALIMENTOS; SERVIÇOS DE LOJAS DE VENDA A RETALHO ONLINE

(210) **744238** MNA
(220) 2025.04.14
(300)
(730) **BRGABRIELA MARIA KREUSCH**
(511) 25 PARTES DE VESTUÁRIO, CALÇADO E CHAPELARIA.
(591)
(540)

OK
one of a kind

(591)
(540)

(531) 27.5.1

mistertelhado

(531) 7.1.24 ; 16.3.17

(210) **744239** MNA
(220) 2025.04.14
(300)
(730) **PT F88 COMERCIO DE PRODUTOS LDA**
(511) 35 SERVIÇOS DE ASSISTÊNCIA, GESTÃO E ADMINISTRAÇÃO DE NEGÓCIOS; SERVIÇOS DE PUBLICIDADE, DE MARKETING E DE PROMOÇÃO; SERVIÇOS DE PUBLICIDADE, DE MARKETING E PROMOCIONAIS; SERVIÇOS DE PUBLICIDADE, DE PROMOÇÃO E DE MARKETING.

(591)
(540)

DREAMLUMA

(210) **744242** MNA
(220) 2025.04.14
(300)
(730) **BR THIAGO LOPES DE FREITAS**
(511) 43 SERVIÇOS DE RESTAURANTES; SERVIÇOS DE RESTAURANTES TAKE AWAY; SERVIÇOS DE RESTAURANTES TAKE-AWAY.
(591)
(540)



(210) **744240** MNA
(220) 2025.04.14
(300)
(730) **PT REGRAS SOFISTICADAS LDA**
(511) 35 MARKETING; MARKETING AFILIADO; MARKETING IMOBILIÁRIO; MARKETING DIRECIONADO; MARKETING DIGITAL; MARKETING DIRETO; MARKETING PROMOCIONAL; MARKETING DE INTERNET.
38 TELECOMUNICAÇÕES; SERVIÇOS DE TELECOMUNICAÇÕES.
42 ENGENHARIA DE TELECOMUNICAÇÕES.

(591)
(540)

DIGICAPTORS

(531) 9.7.19

(210) **744241** MNA
(220) 2025.04.14
(300)
(730) **FR BRUNO ARTUR ANDRÉ HOUDAYER**
(511) 01 RESINAS ACRÍLICAS EM ESTADO BRUTO; RESINAS DE POLÍMERO, NÃO TRANSFORMADAS; RESINAS SINTÉTICAS NO ESTADO BRUTO; RESINAS EPÓXIDAS EM ESTADO BRUTO.
19 REVESTIMENTO PARA TELHADOS; TELHADOS NÃO METÁLICOS; TELHAS NÃO METÁLICAS; TERRACOTA [MATERIAIS DE CONSTRUÇÃO].
37 INSTALAÇÃO DE TELHADOS; REPARAÇÃO DE TELHADOS; TRABALHOS DE COBERTURA DE TELHADOS; SERVIÇOS DE ISOLAMENTO [CONSTRUÇÃO].

(210) **744243** MNA
(220) 2025.04.14
(300)
(730) **CV GILSON JUNIOR TAVRES SEMEDO**
(511) 25 BODIES [VESTUÁRIO]; VESTUÁRIO BORDADO; BALACLAVAS [VESTUÁRIO]; CAMISOLAS [VESTUÁRIO]; CALÇÕES [VESTUÁRIO]; LUVAS [VESTUÁRIO]; CASACOS [VESTUÁRIO]; GANGAS [VESTUÁRIO]; CACHECÓIS [VESTUÁRIO]; FATOS DE TREINO; CALÇAS [FATO DE TREINO]; CASACOS [FATO DE TREINO].

(591)
(540)



(531) 27.5.19 ; 27.99.8

(210) **744244** MNA
 (220) 2025.04.14
 (300)
 (730) **PT THE GRAIN FREE COMPANY, S.A.**
 (511) 31 ALIMENTOS E RAÇÕES PARA ANIMAIS.
 (591)
 (540)

Fable[®]
 Smart meals.

(531) 27.5.1

(210) **744245** MNA
 (220) 2025.04.14
 (300)
 (730) **PT GUT BRAIN SPACE, LDA**
 (511) 05 PREPARAÇÕES E ARTIGOS PESTICIDAS; PRODUTOS PARA DESODORIZAR E PURIFICAR O AR; SUPLEMENTOS E PREPARAÇÕES DIETÉTICOS; ADESIVOS MÉDICOS PARA LIGAR FERIDAS; ADESIVOS MÉDICOS PARA LIGAR TECIDOS INTERNOS; ADITIVOS ALIMENTARES PARA ANIMAIS [MEDICINAIS]; ADITIVOS MEDICINAIS PARA ALIMENTAÇÃO ANIMAL; ADITIVOS MEDICINAIS PARA RAÇÕES DE ANIMAIS; ADITIVOS PARA FORRAGENS PARA USO MEDICINAL; AGENTES CARDIOVASCULARES PARA USO MÉDICO; AGENTES DE ADMINISTRAÇÃO DE FÁRMACOS NA FORMA DE PELÍCULAS SOLÚVEIS QUE FACILITAM A ADMINISTRAÇÃO DE PRODUTOS FARMACÊUTICOS; AGENTES DE ADMINISTRAÇÃO DE FÁRMACOS QUE FACILITAM A ADMINISTRAÇÃO DE PRODUTOS FARMACÊUTICOS; AGENTES DE ADMINISTRAÇÃO DE MEDICAMENTOS NA FORMA DE WAFERS COMESTÍVEIS PARA EMBALAGEM DE FÁRMACOS EM PÓ; AGENTES DE ATIVAÇÃO DA FUNÇÃO CELULAR PARA USO MÉDICO; AGENTES DE DESINTOXICAÇÃO DE ARSÊNICO PARA USO MÉDICO; AGENTES DE DESINTOXICAÇÃO DE

BENZOL PARA USO MÉDICO; AÇÚCAR LÁCTEO PARA USO MÉDICO [LACTOSE]; AGENTES DE DESINTOXICAÇÃO DE CLORO PARA USO MÉDICO; AGENTES RADIOATIVOS PARA O TRATAMENTO DE DOENÇAS; AGENTES DE LIBERTAÇÃO DE FÁRMACOS SOB A FORMA DE REVESTIMENTOS DE COMPRIMIDOS QUE FACILITAM A LIBERTAÇÃO DE PREPARAÇÕES FARMACÊUTICAS; ANALGÉSICOS PARA USO VETERINÁRIO; ANTI-INCRUSTANTES MARINHOS; ANTIBIÓTICOS PARA PEIXES; ÁGUA DE NASCENTE PARA USO MEDICINAL; ÁGUA DO MAR PARA BANHOS MEDICINAIS; ÁGUA OXIGENADA PARA USO MEDICINAL; ÁGUAS MINERAIS PARA USO MEDICINAL; ÁGUAS TERMAIS; BÁLSAMOS PARA A DERMATITE DA FRALDA PARA BEBÉS PARA FINS MÉDICOS; ÁLCOOIS MEDICINAIS; ÁLCOOL PARA FINS FARMACÊUTICOS; ÁLCOOL PARA FRICÇÕES; BANHOS DE OXIGÊNIO; BANHOS DESINFETANTES PARA TETAS DE VACAS LEITEIRAS; BANHOS MEDICINAIS; BANHOS MEDICINAIS (ÁGUA DO MAR PARA -); BOLSAS DE NICOTINA PARA USO COMO AUXILIARES NA CESSAÇÃO TABÁGICA; CAIXAS DE PRIMEIROS SOCORROS; BOTTIJAS DE OXIGÊNIO CHEIAS, PARA USO MEDICINAL; CARVÃO ATIVADO PARA ABSORÇÃO DE TOXINAS PARA USO MEDICINAL; CASCALHO COMO UMA AJUDA DIGESTIVA DAS AVES; CÁPSULAS PARA MEDICAMENTOS; CÁPSULAS PARA USO FARMACÊUTICO; CÁPSULAS VENDIDAS VAZIAS PARA PRODUTOS FARMACÊUTICOS; CALCIDAS; CALDOS PARA CULTURAS BACTERIOLÓGICAS PARA USO MÉDICO OU VETERINÁRIO; CAIXAS EQUIPADAS DE PRIMEIROS SOCORROS; CHAMPÔS MEDICINAIS; CHAMPÔS MEDICINAIS PARA ANIMAIS DE ESTIMAÇÃO; CHAMPÔS SECOS MEDICINAIS; CIGARROS SEM TABACO PARA USO MEDICINAL; CILINDROS DE OXIGÊNIO, CHEIOS, PARA FINS MEDICINAIS; CIMENTO DE OSSOS PARA CIRURGIA E ORTOPEDIA; CIMENTO PARA CASCOS DE ANIMAIS; CIMENTOS CIRÚRGICOS; CÉLULAS ESTAMINAIS PARA FINS MEDICINAIS; CÉLULAS ESTAMINAIS PARA FINS VETERINÁRIOS; CÉLULAS ESTAMINAIS PARA USO MÉDICO; CÉLULAS ESTAMINAIS PARA USO VETERINÁRIO; CÉLULAS RECONSTITUÍDAS PARA TRATAMENTOS CLÍNICOS DE CUIDADOS DA PELE; CÉLULAS RECONSTITUÍDAS PARA TRATAMENTOS MÉDICOS DA PELE; CÉLULAS VIVAS PARA USO VETERINÁRIO; COLÓDIO PARA USO FARMACÊUTICO; COMPONENTES DE SANGUE; COMPRIMIDOS PARA USO FARMACÊUTICO; COMPRIMIDOS PARA USO MEDICINAL; CONJUNTOS DE PRIMEIROS SOCORROS (COM CONTEÚDO); CONTRACETIVOS QUÍMICOS; CORANTES PARA USO CIRÚRGICO; CREMES PARA ÚBERES DESTINADOS À AGRICULTURA; CIMENTOS ÓSSEOS PARA FINS ORTOPÉDICOS; CIMENTOS ÓSSEOS PARA USO CIRÚRGICO; CIMENTOS ÓSSEOS PARA USO MÉDICO; COLAGÊNIO PARA FINS MEDICINAIS; COLAGÊNIO PARA FINS MÉDICOS; COLAS CIRÚRGICAS; COLÍRIO; CURATIVOS, LIGADURAS E APLICADORES MÉDICOS; DEXTRINAS PARA USO FARMACÊUTICO; ELEMENTOS RADIOATIVOS PARA USO MÉDICO; ENCHIMENTOS CUTÂNEOS INJETÁVEIS; ENGODOS PARA ANIMAIS DE ESTIMAÇÃO; ESPERMA DE ANIMAL; ESPERMA PARA A INSEMINAÇÃO ARTIFICIAL; ESPONJAS CONTRACETIVAS; ESPONJAS CONTRACETIVAS QUÍMICAS; ESPUMAS CONTRACETIVAS; ESFOLIANTES [PREPARAÇÕES] PARA USO MEDICINAL; ESPERMA ANIMAL PARA A INSEMINAÇÃO ARTIFICIAL; ENZIMAS PARA USO MEDICINAL; ENZIMAS PARA USO VETERINÁRIO; ENXERTOS VASCULARES [TECIDO VIVO]; ÉTERES DE CELULOSE PARA USO FARMACÊUTICO; ÉSTERES DE CELULOSE PARA USO

FARMACÊUTICO; FLUIDOS INTRAVENOSOS PARA HIDRATAÇÃO, ALIMENTAÇÃO E ADMINISTRAÇÃO DE MEDICAMENTOS; FIBRINA RICA EM PLAQUETAS (PRF); FEROMONAS; EXTRATOS DE LEVEDURA PARA USO MÉDICO, VETERINÁRIO E FARMACÊUTICO; EXTRATOS DE ERVAS, SEM SER ÓLEOS ESSENCIAIS, PARA FINS MEDICINAIS; EXTRATO DE CASCA DE ÁRVORE PARA USO VETERINÁRIO; EXTRATO DE CASCA DE ÁRVORE PARA USO MÉDICO; ESTOJOS DE PRIMEIROS SOCORROS PARA USO DOMÉSTICO; ESTOJOS DE PRIMEIROS SOCORROS (EQUIPADAS); ESTOJOS DE PRIMEIROS SOCORROS; ESTOJO PORTÁTIL DE PRIMEIROS SOCORROS; ESTIMULANTES ALIMENTARES PARA ANIMAIS; ESTIMULANTES MEDICINAIS PARA CRESCIMENTO DO CABELO; HEMOGLOBINA; GÉIS DE MASSAGEM PARA FINS MEDICINAIS; GORDURAS PARA USO VETERINÁRIO; GORDURAS PARA USO MEDICINAL OU VETERINÁRIO; GORDURAS PARA USO MEDICINAL; GORDURA PARA MUNGIR [ORDENHAR]; FRAÇÕES DE PROTEÍNAS DO SANGUE; GASES E MISTURAS DE GASES PARA UTILIZAÇÃO EM IMAGIOLOGIA MÉDICA; GASES PARA USO MÉDICO; GELATINA PARA USO MEDICINAL; GASES SOLIDIFICADOS PARA USO MEDICINAL; GELEIA DE PETRÓLEO (VASELINA) PARA USO MEDICINAL OU VETERINÁRIO; GELES DE MASSAGEM PARA USO MEDICINAL; HORMONAS RADIOTERAPÊUTICAS; IMERSÕES PARA ANIMAIS [PREPARAÇÕES]; INDICADORES BIOLÓGICOS PARA MONITORIZAÇÃO DE PROCESSOS DE ESTERILIZAÇÃO PARA USO MÉDICO OU VETERINÁRIO; INSEMINAÇÃO ARTIFICIAL (ESPERMA PARA A -); LEVEDURA PARA USO MÉDICO, VETERINÁRIO E FARMACÊUTICO; LOÇÕES PARA CÂES; LOÇÕES PARA USO VETERINÁRIO; MEDICAMENTOS PARA ANIMAIS; MEDICAMENTOS PARA USO VETERINÁRIO; MISTURAS DE GASES PARA FINS MEDICINAIS; MICROBICIDAS; MEIOS PARA O CRESCIMENTO DO TECIDO ÓSSEO CONSTITUÍDOS POR MATERIAIS BIOLÓGICOS PARA USO MÉDICO; MEIOS DE CULTURA DE CÉLULAS PARA CULTURA DE CÉLULAS PARA USO MÉDICO; MEDICAMENTOS À BASE DE PARACETAMOL PARA ADMINISTRAÇÃO INTRAVENOSA; MEDICAMENTOS À BASE DE PARACETAMOL DE LIBERTAÇÃO MODIFICADA; MEDICAMENTOS À BASE DE PARACETAMOL DE ADMINISTRAÇÃO ORAL; MATERIAIS RADIOATIVOS PARA USO MEDICINAL; ÓRGÃOS E TECIDOS VIVOS PARA FINS CIRÚRGICOS; OXIGÊNIO PARA USO MÉDICO; OXIGÊNIO SÓLIDO PARA USO MÉDICO; PAPEL ENCERADO PARA USO MÉDICO; PLASMA SANGUÍNEO; ÓLEOS MEDICINAIS, EXCETO ÓLEOS ESSENCIAIS; ÓLEOS MEDICINAIS PARA OS CUIDADOS DA PELE [MEDICINAIS]; ÓLEOS MEDICINAIS PARA BEBÉ; ÓLEO DE RÍCINO PARA REVESTIMENTO DE PRODUTOS FARMACÊUTICOS; ÓLEO DE MADEIRA DE SÂNDALO PARA USO MEDICINAL, FARMACÊUTICO OU VETERINÁRIO; ÓLEO DE AMÊNDOAS PARA USO MEDICINAL; PÓ DE CASCA DE ÁRVORE PARA USO VETERINÁRIO; PÓ DE CASCA DE ÁRVORE PARA USO MÉDICO; PENSOS ADESIVOS PARA MAMILOS PARA USO MÉDICO; PASTILHAS ELÁSTICAS PARA REFRESCAR O HÁLITO PARA USO MÉDICO; PÓ DE TALCO PARA USO MÉDICO; PÓ DE PÉROLAS PARA FINS MEDICINAIS; PREPARAÇÕES À BASE DE MINERAIS PARA USO MÉDICO; PREPARAÇÕES À BASE DE MENTOL PARA BEBÉS; PREPARAÇÕES À BASE DE CANTÁRIDAS PARA USO MÉDICO; PREPARAÇÕES À BASE DE AMINOÁCIDOS PARA USO MÉDICO; PREPARAÇÕES BACTERIANAS PARA USO VETERINÁRIO; PREPARAÇÕES BACTERIANAS PARA USO MÉDICO OU VETERINÁRIO; PREPARAÇÕES ANTIPIRÉTICAS; PREPARAÇÕES

BACTERIANAS PARA USO MÉDICO; PREPARAÇÕES BACTERIANAS PARA USO MÉDICO E VETERINÁRIO; POMADAS ANTIPRURIGINOSAS À BASE DE ERVAS PARA ANIMAIS DE ESTIMAÇÃO; POMADAS À BASE DE ERVAS PARA TRATAR FERIDAS PARA ANIMAIS DE ESTIMAÇÃO; PREENCHIMENTO DÉRMICO INJETÁVEL; PREPARAÇÕES ALIMENTARES À BASE DE MINERAIS PARA USO MÉDICO; PREPARAÇÕES BACTERIOLÓGICAS PARA USO MÉDICO; PREPARAÇÕES BACTERIOLÓGICAS PARA USO VETERINÁRIO; PREPARAÇÕES BIOLÓGICAS MISTAS PARA USO MÉDICO; PREPARAÇÕES BIOLÓGICAS PARA USO MEDICINAL; PREPARAÇÕES COM METIONINA; PREPARAÇÕES COM TRICOMICINA; PREPARAÇÕES COM TRIPTOFANO; PREPARAÇÕES DE AMINOÁCIDOS PARA USO VETERINÁRIO; PREPARAÇÕES DE ARGILA PARA USO MÉDICO; PREPARAÇÕES DE BANHO COM FINS MEDICINAIS; PREPARAÇÕES DE CANTÁRIDA PARA USO VETERINÁRIO; PREPARAÇÕES DE LAVAGEM VAGINAL PARA FINS MEDICINAIS; PREPARAÇÕES BIOLÓGICAS PARA USO VETERINÁRIO; PREPARAÇÕES BIOQUÍMICAS PARA USO MÉDICO; PREPARAÇÕES BIOQUÍMICAS PARA USO VETERINÁRIO; PREPARAÇÕES MÉDICAS; PREPARAÇÕES MEDICINAIS DE HIGIENE PESSOAL; PREPARAÇÕES HIGIÊNICAS PARA USO VETERINÁRIO; PREPARAÇÕES FARMACÊUTICAS CONTENDO CÉLULAS ESTAMINAIS; PREPARAÇÕES ENZIMÁTICAS PARA USO VETERINÁRIO; PREPARAÇÕES ENZIMÁTICAS PARA USO MEDICINAL; PREPARAÇÕES E SUBSTÂNCIAS VETERINÁRIAS; PREPARAÇÕES DESTINADAS À NATUROPATIA; PREPARAÇÕES DE PANTENOL PARA USO MÉDICO; PREPARAÇÕES DE OLIGOELEMENTOS PARA CONSUMO HUMANO E ANIMAL; PREPARAÇÕES DE OLIGOELEMENTOS PARA CONSUMO HUMANO; PREPARAÇÕES DE OLIGOELEMENTOS PARA ANIMAIS; PREPARAÇÕES DE MICRO-ORGANISMOS PARA USO MÉDICO; PREPARAÇÕES E MATERIAIS DE DIAGNÓSTICO PARA FINS MEDICINAIS E VETERINÁRIOS; PREPARADOS FARMACÊUTICOS PARA USO VETERINÁRIO; PREPARAÇÕES MEDICINAIS DE CUIDADOS DE SAÚDE; PREPARAÇÕES MEDICINAIS PARA LAVAR OS OLHOS; PREPARAÇÕES PARA BANHOS COM MENTOL PARA FINS MEDICINAIS; PREPARAÇÕES PARA BEBIDAS MEDICINAIS; PREPARAÇÕES PARA VACINAS ORAIS; PREPARAÇÕES PARA ENEMAS; PREPARAÇÕES PARA LAVAR OS OLHOS; PREPARAÇÕES PARA ORGANOTERAPIA; PREPARAÇÕES QUÍMICAS PARA USO MEDICINAL; PREPARAÇÕES PARA TRATAMENTO DE CALOS DOS PÉS; PREPARAÇÕES RADIOFARMACÊUTICAS DE DIAGNÓSTICO; PREPARAÇÕES TERAPÊUTICAS PARA O BANHO; PREPARAÇÕES QUÍMICAS PARA USO VETERINÁRIO; PREPARAÇÕES VETERINÁRIAS; PULVERIZADORES DE PENSOS LÍQUIDOS; PRODUTOS RADIOATIVOS PARA USO MEDICINAL; PRODUTOS QUÍMICOS PARA USO VETERINÁRIO; PRODUTOS PARA REFRESCAR O HÁLITO PARA USO MÉDICO; PRODUTOS QUÍMICOS PARA USO MEDICINAL; PRODUTOS FARMACÊUTICOS E REMÉDIOS NATURAIS; PRODUTOS BIOLÓGICOS PARA USO MEDICINAL; PRODUTOS DE OLIGOELEMENTOS PARA CONSUMO HUMANO E ANIMAL; PRODUTOS ENZIMÁTICOS PARA USO MEDICINAL; PRODUTOS ENZIMÁTICOS PARA USO VETERINÁRIO; PRODUTOS RE-HIDRATANTES; PROTETORES SOLARES MEDICINAIS; REAGENTES DESTINADOS A TESTES GENÉTICOS MÉDICOS; SANGUESSUGAS PARA USO MEDICINAL; SANGUE PARA USO MEDICINAL; SANGUE DO CORDÃO UMBILICAL; SANGUE DE CORDÃO UMBILICAL PARA USO MEDICINAL; SAIS PARA BANHOS DE ÁGUAS MINERAIS; SAIS MINERAIS DE BANHO;

SAIS DE ÁGUAS MINERAIS; SAIS DE REHIDRATAÇÃO ORAL; SAIS DE BANHO PARA USO MEDICINAL; SAIS DE BANHO PARA FINS MÉDICOS; SAIS DE BANHO MINERAIS MEDICINAIS; RESÍDUOS DO PROCESSAMENTO DE CEREAIS PARA USO MÉDICO; REPELENTES PARA CÃES; REAGENTES PARA USO MEDICINAL; REAGENTES PARA TESTES GENÉTICOS VETERINÁRIOS; SERINGAS PRÉ-CARREGADAS PARA FINS MÉDICOS; SEQUÊNCIAS DE ÁCIDO NUCLEICO PARA USO MÉDICO E VETERINÁRIO; SANGUÍNEO (PLASMA -); SOLUÇÃO SALINA PARA IRRIGAÇÃO SINUSAL; VACINAS; VACINAS PARA USO HUMANO; SUBSTITUTOS DO SANGUE; SUBSTÂNCIAS RADIOATIVAS PARA USO MEDICINAL; SUPLEMENTOS ALIMENTARES ANTIBIÓTICOS PARA ANIMAIS; SUPLEMENTOS NUTRICIONAIS PARA USO VETERINÁRIO; SUPLEMENTOS ALIMENTARES PARA USO VETERINÁRIO; SUPLEMENTOS FORTIFICANTES CONTENDO PREPARAÇÕES PARAFARMACÊUTICAS PARA PROFILAXIA E PARA CONVALESCENÇA; SUPORTES CROMATOGRÁFICOS PARA USO MÉDICO; TIOMERSAL PARA USO MEDICINAL; VENENOS BACTERIANOS.

41 PUBLICAÇÃO, RELATO E REDAÇÃO DE TEXTOS; SERVIÇOS DE EDUCAÇÃO, ENTRETENIMENTO E DESPORTO; TRADUÇÃO E INTERPRETAÇÃO.

44 SERVIÇOS DE AGRICULTURA, AQUICULTURA, HORTICULTURA E SILVICULTURA; SERVIÇOS DE CUIDADOS DE SAÚDE PARA PESSOAS; SERVIÇOS DE HIGIENE E CUIDADOS DE BELEZA PARA PESSOAS; ASSISTÊNCIA VETERINÁRIA; CUIDADOS DE HIGIENE E BELEZA PARA SERES HUMANOS; CUIDADOS DE HIGIENE E DE BELEZA PARA SERES HUMANOS; CUIDADOS DE HIGIENE PARA ANIMAIS; CUIDADOS DOS ANIMAIS; CUIDADOS HIGIÊNICOS E DE BELEZA PARA PESSOAS; CUIDADOS PARA ANIMAIS; SERVIÇOS DE CIRURGIA VETERINÁRIA; SERVIÇOS DE EMBELEZAMENTO PARA ANIMAIS; SERVIÇOS DE HIGIENE CORPORAL E DE BELEZA PARA PESSOAS; SERVIÇOS DE SAÚDE ANIMAL; SERVIÇOS DE TRATAMENTO E BELEZA ANIMAL; SERVIÇOS VETERINÁRIOS; SERVIÇOS PARA CUIDADOS DE HIGIENE PESSOAL E DE BELEZA PARA PESSOAS; SERVIÇOS DE TRATAMENTO (EMBELEZAMENTO) DE ANIMAIS DE ESTIMAÇÃO.

(591)
(540)

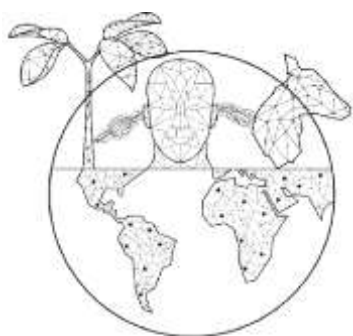

ONE HEALTH
UMA SAÚDE

(531) 1.5.1 ; 1.5.7 ; 1.5.8 ; 1.5.9 ; 2.1.1 ; 3.4.12 ; 5.1.12

(210) **744246** MNA
(220) 2025.04.14
(300)
(730) **PT CATARINA SILVA LOPES CORTEZ COELHO**
(511) 41 COACHING [FORMAÇÃO]; SERVIÇO DE EDUCAÇÃO NO ÂMBITO DO COACHING; FORMAÇÃO EM DESENVOLVIMENTO PESSOAL; FORNECIMENTO DE CURSOS DE FORMAÇÃO EM MATÉRIA DE DESENVOLVIMENTO PESSOAL; FORNECIMENTO DE CURSOS DE INSTRUÇÃO EM LINHA; CURSOS DE DESENVOLVIMENTO PESSOAL.
(591)
(540)

C-INSIDE

(210) **744250** MNA
(220) 2025.04.14
(300)
(730) **PT EDITORIAL JURUÁ, LDA.**
(511) 41 ORGANIZAÇÃO E REALIZAÇÃO DE EVENTOS JURÍDICOS; ORGANIZAÇÃO E REALIZAÇÃO DE CONFERÊNCIAS, SEMINÁRIOS, CONGRESSOS, WORKSHOPS (FORMAÇÃO), EXPOSIÇÕES COM FINS CULTURAIS OU EDUCATIVOS; PUBLICAÇÃO DE PERIÓDICOS, CATÁLOGOS E PROSPETOS; SERVIÇOS DE PUBLICAÇÃO; PUBLICAÇÃO DE REVISTAS E LIVROS EM FORMATO ELETRÔNICO, TAMBÉM NA INTERNET; PUBLICAÇÃO DE LIVROS E REVISTAS ELETRÔNICAS ON-LINE.
(591)
(540)



(531) 1.15.23

(210) **744251** MNA
(220) 2025.04.14
(300)
(730) **DEMICHAEL KANZLEITER**
(511) 35 SERVIÇOS DE ASSISTÊNCIA, GESTÃO E ADMINISTRAÇÃO DE NEGÓCIOS; GESTÃO DE NEGÓCIOS COMERCIAIS; ASSESSORIA DE GESTÃO DE EMPRESAS; ASSESSORIA DE GESTÃO EM NEGÓCIOS DE EMPRESAS; ADMINISTRAÇÃO E GESTÃO EMPRESARIAL; CONSULTORIA DE GESTÃO COMERCIAL; CONSULTADORIA E GESTÃO DE PROCESSOS EMPRESARIAIS.
(591) AZUL.
(540)



(531) 7.11.1 ; 29.1.4

(210) **744252** MNA
 (220) 2025.04.14
 (300)
 (730) **ES KERN PHARMA, S.L.**
 (511) 05 ANALGÉSICOS.
 (591)
 (540)

ENDOLEX

(210) **744255** MNA
 (220) 2025.04.12
 (300)
 (730) **PT ELSA ALEXANDRA FERNANDES DA COSTA**
 (511) 41 FORMAÇÃO CONTÍNUA; WORKSHOPS DE FORMAÇÃO; ORGANIZAÇÃO E DIREÇÃO DE WORKSHOPS DE FORMAÇÃO.
 44 SERVIÇOS DE ENFERMAGEM AO DOMICÍLIO; SERVIÇOS DE REIKI; MASSAGENS E MASSAGENS TERAPÊUTICAS SHIATSU.
 (591)
 (540)



(531) 2.9.1 ; 3.7.7

(210) **744257** MNA
 (220) 2025.04.13
 (300)
 (730) **PT CNNET - CÂMARA NACIONAL DOS NATUROLOGISTAS - ESPECIALISTAS DAS TERAPÊUTICAS NÃO CONVENCIONAIS**
 (511) 44 SERVIÇOS DE CUIDADOS DE SAÚDE PARA PESSOAS; ACONSELHAMENTO DIETÉTICO E NUTRICIONAL; ACONSELHAMENTO EM QUESTÕES DE SAÚDE; ACONSELHAMENTO EM SAÚDE; ACUPUNTURA; CUIDADOS DE SAÚDE PRESTADOS POR ORGANIZAÇÕES PARA A MANUTENÇÃO DA SAÚDE; CUIDADOS DE SAÚDE RELACIONADOS COM ACUPUNTURA; CUIDADOS DE SAÚDE RELACIONADOS COM HIDROTERAPIA; CUIDADOS DE SAÚDE RELACIONADOS COM HOMEOPATIA; CUIDADOS DE SAÚDE RELACIONADOS COM MASSAGENS TERAPÊUTICAS; CUIDADOS DE SAÚDE RELACIONADOS COM NATUROPATIA; CUIDADOS DE SAÚDE RELACIONADOS COM OSTEOPATIA; CUIDADOS DE SAÚDE RELACIONADOS COM QUIROPRAXIA; DISPONIBILIZAÇÃO DE INFORMAÇÃO RELACIONADA COM ACUPUNTURA; DISPONIBILIZAÇÃO DE INFORMAÇÃO RELACIONADA COM SUPLEMENTOS DIETÉTICOS E NUTRICIONAIS; DISPONIBILIZAÇÃO DE INFORMAÇÃO SOBRE MASSAGENS TRADICIONAIS CHINESAS; DISPONIBILIZAÇÃO DE INFORMAÇÃO SOBRE MOXABUSTÃO; DISPONIBILIZAÇÃO DE INFORMAÇÃO SOBRE QUIROPRÁTICA; DISPONIBILIZAÇÃO DE INFORMAÇÃO SOBRE SUPLEMENTOS DIETÉTICOS E NUTRIÇÃO; ERVANÁRIA; DISTRIBUIÇÃO DE SUPLEMENTOS DIETÉTICOS; FORNECIMENTO DE INFORMAÇÃO NUTRICIONAL SOBRE ALIMENTOS; FORNECIMENTO DE INFORMAÇÃO SOBRE SAÚDE; HIDROTERAPIA; INFORMAÇÕES RELACIONADAS COM MASSAGENS; MASSAGENS; MASSAGEM TAILANDESA; MASSAGENS COM PEDRAS QUENTES; MASSAGENS DE SHIATSU; MASSAGENS E MASSAGENS TERAPÊUTICAS SHIATSU; MASSAGISTAS; MASSAGENS TRADICIONAIS JAPONESAS; MOXABUSTÃO; ORIENTAÇÃO DIETÉTICA; OSTEOPATIA; PRESTAÇÃO DE INFORMAÇÕES SOBRE SAÚDE; QUIROPRÁTICA; QUIROPRÁTICA [QUIROPATIA]; SERVIÇOS CLÍNICOS HOMEOPÁTICOS; REFLEXOLOGIA; SERVIÇOS DE ACUPRESSÃO; SERVIÇOS DE AROMATERAPIA; SERVIÇOS DE CONSULTADORIA RELACIONADOS COM CUIDADOS DE SAÚDE; SERVIÇOS DE CONSULTAS RELATIVOS A MASSAGENS; SERVIÇOS DE QUIROPRÁTICA; SERVIÇOS DE REFLEXOLOGIA; SERVIÇOS DE REIKI; TERAPIA POR CONTATO CORPORAL ENVOLVENDO VÁRIAS TÉCNICAS (TOQUE, MOVIMENTO, E MANIPULAÇÃO); TERAPIA POR HIPNOSE; TERAPIA POR VENTOSAS.
 (591) VERDE; ENCARNADO; AMARELO; AZUL; CREME; CASTANHO; BRANCO; PRETO
 (540)



(531) 5.3.16 ; 5.7.2 ; 19.11.1 ; 24.1.23 ; 24.17.21 ; 29.1.15



(531) 1.1.2 ; 1.1.9 ; 27.5.4

(210) **744258** MNA
 (220) 2025.04.14
 (300)
 (730) **HRDEAN MATUKA**
 (511) 41 EDUCAÇÃO; ORGANIZAÇÃO DE EVENTOS EDUCATIVOS; ORGANIZAÇÃO DE FESTIVAIS PARA FINS EDUCATIVOS.

(591)

(540)

LOVE**core**

(531) 25.5.94

(210) **744260** MNA
 (220) 2025.04.14
 (300)
 (730) **PT LUÍS MANUEL BAPTISTA FERRO**
 (511) 29 AZEITE EXTRA VIRGEM; AMÊNDOAS PROCESSADAS.
 31 AMÊNDOAS [FRUTOS].
 43 HOTÉIS, POUSADAS E ALBERGUES, ALOJAMENTO PARA FÉRIAS E TURISMO.

(591)

(540)



LINHA DO TUA
KM62

(531) 5.1.3 ; 18.7.9

(210) **744259** MNA
 (220) 2025.04.14
 (300)
 (730) **PT BAGUINHO, UNIPESSOAL, LDA.**

(511) 35 ORGANIZAÇÃO DE EXPOSIÇÕES E DE EVENTOS COM FINS COMERCIAIS OU DE PUBLICIDADE.

41 ORGANIZAÇÃO DE EVENTOS DE ENTRETENIMENTO COSPLAY (DISFARCES); ORGANIZAÇÃO E REALIZAÇÃO DE EVENTOS DE ENTRETENIMENTO; SERVIÇOS DE ENTRETENIMENTO SOB A FORMA DE ORGANIZAÇÃO DE EVENTOS DE ENTRETENIMENTO SOCIAL; PLANEAMENTO DE FESTAS; ORGANIZAÇÃO DE EVENTOS COM FINS CULTURAIS, RECREATIVOS E DESPORTIVOS; ORGANIZAÇÃO DE FESTAS; ORGANIZAÇÃO DE ENTRETENIMENTO PARA FESTAS DE ANIVERSÁRIO; ORGANIZAÇÃO E REALIZAÇÃO DE FESTAS [ENTRETENIMENTO]; SERVIÇOS DE ENTRETENIMENTO; SERVIÇOS DE ENTRETENIMENTO PARA CRIANÇAS.

43 CATERING; ARRENDAMENTO DE SALAS PARA EVENTOS SOCIAIS.

(591)

(540)

(210) **744261** MNA
 (220) 2025.04.14
 (300)
 (730) **PT AROMAS4U, LDA.**
 (511) 33 BEBIDAS ALCOÓLICAS (EXCLUINDO CERVEJA).
 (591)
 (540)

AROMAS4U NARRATIVA

(210) **744262** MNA
 (220) 2025.04.14
 (300)
 (730) **BR SUPER - TRAI D IMPORTAÇÃO
 EXPORTAÇÃO LTDA**
 (511) 33 BEBIDAS ALCOÓLICAS EXCETO CERVEJA;
 BEBIDAS ALCOÓLICAS (EXCLUINDO CERVEJA).
 (591)
 (540)

MONTE DA CASTINHA



(531) 1.3.2 ; 1.3.15

(210) **744263** MNA
 (220) 2025.04.14
 (300)
 (730) **BR SUPER - TRAI D IMPORTAÇÃO
 EXPORTAÇÃO LTDA**
 (511) 33 BEBIDAS ALCOÓLICAS (EXCLUINDO CERVEJA);
 BEBIDAS ALCOÓLICAS EXCETO CERVEJA.
 (591)
 (540)

ALTO DO CASTÃO

(210) **744266** MNA
 (220) 2025.04.14
 (300)
 (730) **PT AMÉLIA PAULA DA ROSA SILVA**
 (511) 35 MARKETING DIGITAL; SERVIÇOS DE
 IMPORTAÇÃO E EXPORTAÇÃO; PUBLICIDADE DE
 AUTOMÓVEIS PARA A VENDA ATRAVÉS DA
 INTERNET; ORGANIZAÇÃO E REALIZAÇÃO DE
 EVENTOS PROMOCIONAIS.
 36 SERVIÇOS DE AGÊNCIAS IMOBILIÁRIAS
 RELATIVOS À COMPRA E VENDA DE IMÓVEIS;
 ORGANIZAÇÃO DE ARRENDAMENTOS
 [UNICAMENTE BENS IMOBILIÁRIOS].
 37 CONSTRUÇÃO.
 39 RESERVA DE VIAGENS ATRAVÉS DE AGÊNCIAS DE
 TURISMO.
 41 SERVIÇOS DE FOTÓGRAFOS; ORGANIZAÇÃO DE
 EVENTOS DE ENTRETENIMENTO.

(591)
 (540)

(210) **744265** MNA
 (220) 2025.04.14
 (300)
 (730) **PT SUNNY OCCASION UNIPESSOAL LDA**
 (511) 35 CONDUÇÃO DE EVENTOS COMERCIAIS
 (EMPRESARIAIS); CONSULTORIA DE
 PLANEAMENTO DE CARREIRAS; SERVIÇOS DE
 VENDA A RETALHO ON-LINE RELATIVOS A
 ARTIGOS DE VESTUÁRIO; SERVIÇOS DE VENDA A
 RETALHO DE CHÁVENAS E COPOS.
 41 REALIZAÇÃO DE EVENTOS CULTURAIS;
 ORGANIZAÇÃO DE EVENTOS EDUCATIVOS;
 REALIZAÇÃO DE EVENTOS EDUCATIVOS;
 SERVIÇOS DE ENTRETENIMENTO PARA CRIANÇAS;
 FORMAÇÃO EM ENTRETENIMENTO PARA
 CRIANÇAS; PRODUÇÃO DE PODCASTS;
 ACONSELHAMENTO SOBRE CARREIRAS E
 ORIENTAÇÃO PROFISSIONAL; ASSESSORIA SOBRE
 CARREIRAS, FORMAÇÃO E ACONSELHAMENTO
 VOCACIONAL; DISPONIBILIZAÇÃO DE FORMAÇÃO
 ONLINE; EDIÇÃO DE E-BOOKS (LIVROS
 ELETRÓNICOS); FORMAÇÃO PARA PAIS
 RELACIONADA COM TÉCNICAS PARENTAIS;
 WORKSHOPS DE FORMAÇÃO; PREPARAÇÃO,
 DIREÇÃO E ORGANIZAÇÃO DE WORKSHOPS
 [FORMAÇÃO]; ORGANIZAÇÃO E DIREÇÃO DE
 WORKSHOPS DE FORMAÇÃO; ORGANIZAÇÃO E
 DIREÇÃO DE CURSOS PRÁTICOS DE FORMAÇÃO
 [WORKSHOPS]; ORGANIZAÇÃO DE WORKSHOPS
 PROFISSIONAIS E CURSOS DE FORMAÇÃO.

(591)
 (540)



(531) 14.5.2 ; 14.5.13 ; 24.9.2 ; 25.1.25 ; 26.1.3

(210) **744267** MNA
 (220) 2025.04.14
 (300)
 (730) **PT SOCIEDADE PORTUGUESA DE
 GASTROENTEROLOGIA (S. P. G.)**
 (511) 44 SERVIÇOS DE CUIDADOS DE SAÚDE PARA
 PESSOAS; ACONSELHAMENTO EM DIETA E
 NUTRIÇÃO; ACONSELHAMENTO EM QUESTÕES DE
 SAÚDE; ACONSELHAMENTO EM MATÉRIA DE
 DIETAS; ACONSELHAMENTO EM SAÚDE;
 ACONSELHAMENTO SOBRE NUTRIÇÃO;
 ACONSELHAMENTO NO DOMÍNIO DA NUTRIÇÃO;
 AVALIAÇÃO DA FORMA FÍSICA; AVALIAÇÃO DE

RISCOS DE SAÚDE; AVALIAÇÃO DO CONTROLO DO PESO; CONSELHOS EM QUESTÕES DE NUTRIÇÃO; CONSULTADORIA E ACONSELHAMENTO EM ESTILO DE VIDA PARA FINS MÉDICOS; CONSULTADORIA E ACESSORIA DE NUTRIÇÃO ALIMENTAR; CONSULTADORIA NUTRICIONAL; CONSULTADORIA PROFISSIONAL EM MATÉRIA DE SAÚDE; CONSULTADORIA PROFISSIONAL RELACIONADA COM DIETAS; CONSULTADORIA PROFISSIONAL RELACIONADA COM SERVIÇOS DE CUIDADOS DE SAÚDE; CONSULTADORIA PROFISSIONAL RELATIVA A NUTRIÇÃO; CONSULTORIA EM NUTRIÇÃO E DIETÉTICA; CUIDADOS DE SAÚDE; CUIDADOS DE SAÚDE PRESTADOS POR ORGANIZAÇÕES PARA A MANUTENÇÃO DA SAÚDE; DISPONIBILIZAÇÃO DE INFORMAÇÃO EM ORIENTAÇÃO DIETÉTICA E NUTRICIONAL; DISPONIBILIZAÇÃO DE INFORMAÇÃO SOBRE SUPLEMENTOS DIETÉTICOS E NUTRIÇÃO; FORNECIMENTO DE INFORMAÇÃO SOBRE SAÚDE; FORNECIMENTO DE INFORMAÇÕES SOBRE QUESTÕES DE SAÚDE POR TELEFONE; FORNECIMENTO DE SERVIÇOS DE CUIDADOS DE SAÚDE; INQUÉRITOS DE AVALIAÇÃO DE RISCOS DE SAÚDE; ORIENTAÇÃO DIETÉTICA E NUTRICIONAL; PREPARAÇÃO DE RELATÓRIOS RELACIONADOS COM QUESTÕES DE CUIDADOS DE SAÚDE; PRESTAÇÃO DE INFORMAÇÕES SOBRE SAÚDE; PRESTAÇÃO DE INFORMAÇÕES SOBRE CUIDADOS DE SAÚDE ATRAVÉS DE UMA REDE INFORMÁTICA GLOBAL; PRESTAÇÃO DE SERVIÇOS DE SAÚDE; RASTREIOS MÉDICOS; SERVIÇOS DE ACESSORIA E CONSULTADORIA RELACIONADOS COM NUTRIÇÃO; SERVIÇOS DE ACESSORIA RELACIONADOS COM SAÚDE; SERVIÇOS DE AVALIAÇÃO DE SAÚDE; SERVIÇOS DE CUIDADOS DE SAÚDE; SERVIÇOS MÉDICOS.

(591) PANTONE 2131 C; PANTONE 631 C; PANTONE 2027 C; PANTONE Black 6 C

(540)



(531) 26.11.6 ; 26.11.12 ; 26.11.98 ; 29.1.1 ; 29.1.4

(210) **744268**

MNA

(220) 2025.04.14

(300)

(730) **PT HUGO MIGUEL CANAS SIMIÃO**

(511) 41 FORMAÇÃO EM SAÚDE; EDUCAÇÃO E FORMAÇÃO.

44 SERVIÇOS DE SAÚDE MENTAL; ACONSELHAMENTO EM QUESTÕES DE SAÚDE; ACONSELHAMENTO EM SAÚDE; CONSULTADORIA PROFISSIONAL EM MATÉRIA DE SAÚDE; CUIDADOS DE SAÚDE; FORNECIMENTO DE INFORMAÇÃO SOBRE SAÚDE; FORNECIMENTO DE SERVIÇOS DE CUIDADOS DE SAÚDE; FORNECIMENTO DE INFORMAÇÕES SOBRE QUESTÕES DE SAÚDE POR TELEFONE; PRESTAÇÃO DE SERVIÇOS DE SAÚDE; PRESTAÇÃO DE INFORMAÇÕES SOBRE SAÚDE; SERVIÇOS DE AVALIAÇÃO DE SAÚDE; SERVIÇOS DE CLÍNICAS DE SAÚDE; SERVIÇOS DE CUIDADOS DE SAÚDE PARA PESSOAS; SERVIÇOS DE CUIDADOS DE SAÚDE; SERVIÇOS DE TERAPIA CONTRA A INSÓNIA; SERVIÇOS MÉDICOS; CUIDADOS MÉDICOS; PSIQUIATRIA; SERVIÇOS DE

INFORMAÇÃO MÉDICA VIA INTERNET; SERVIÇOS DE INFORMAÇÃO E ACESSORIA EM SAÚDE; SERVIÇOS DE INFORMAÇÃO RELACIONADOS COM CUIDADOS DE SAÚDE.

(591) Azul escuro (R17 G24 B64); Roxo (R76 G61 B153); Verde ciano (R69 G186 B180); Branco azulado (R237 G248 B252)

(540)



(531) 1.15.23 ; 2.9.26 ; 27.5.22 ; 27.99.16 ; 27.99.19 ; 29.1.4

(210) **744269**

MNA

(220) 2025.04.14

(300)

(730) **ES PASTIFICIO SERVICE, S.L**

(511) 29 QUEIJO; AZEITONAS TRANSFORMADAS ENLATADAS; AZEITONAS COZINHADAS; AZEITONAS SECAS; AZEITONAS [PREPARADAS]; AZEITONAS EM CONSERVA; PEPPERONI; PRESUNTO [FIAMBRE]; ÓLEOS E GORDURAS ALIMENTARES; LEITE; BEBIDAS LÁCTEAS COM ELEVADO TEOR DE LEITE; PRODUTOS LÁCTEOS; SOBREMESAS LÁCTEAS; IOGURTE; ALIMENTOS PREPARADOS CONSISTINDO PRINCIPALMENTE DE VEGETAIS; APERITIVOS À BASE DE FRUTOS SECOS; SNACKS À BASE DE FRUTOS SECOS; APERITIVOS À BASE DE FEIJOES DE SOJA; APERITIVOS DE ALGAS MARINHAS COMESTÍVEIS; APERITIVOS DE FRUTA; APERITIVOS DE BATATA; SALADAS DE APERITIVO; PRODUTOS APERITIVOS À BASE DE VEGETAIS; SOPAS; ALIMENTOS PREPARADOS CONSTITUÍDOS TOTAL OU PRINCIPALMENTE POR AVES; CARNES; PEIXE, NÃO VIVO; CARNE DE AVES; LEGUMES SECOS; LEGUMES COZIDOS; SALADAS PREPARADAS.

30 PIZZAS; PIZA FRESCA; BASES PARA PIZZA; MASSA DE PIZZA; MOLHOS PARA PIZAS; MISTURAS DE PIZAS; ESPECIARIAS PARA PIZAS; PIZAS CONGELADAS; REFEIÇÕES PREPARADAS DE PIZA; PREPARAÇÕES PARA FAZER BASES PARA PIZAS; MOLHO DE TOMATE; PESTO [MOLHOS]; MANJERICÃO, SECO; MOLHO DE MANGERICÃO; ORÉGÃOS, SECOS; MOLHO DE ORÉGÃOS; MOLHOS; ESPECIARIAS; AROMATIZANTES PARA ALIMENTOS; MASSA DE PIZA; FARINHA PARA PIZA; MASSA DE PASTELEIRO EM BOLAS; MASSAS ALIMENTARES; REFEIÇÕES À BASE DE MASSAS; REFEIÇÕES PREPARADAS SOB A FORMA MASSAS; REFEIÇÕES PREPARADAS SOB A FORMA DE PIZAS; APERITIVOS CONSTITUÍDOS ESSENCIALMENTE POR MASSA ALIMENTAR; SNACKS À BASE DE CEREAIS; APERITIVOS À BASE DE FARINHA; SOBREMESAS À BASE DE MUESLI; SOBREMESAS DE CHOCOLATE; SOBREMESAS PREPARADAS [CONFEITARIA]; SOBREMESAS PREPARADAS (PASTELARIA); SOBREMESAS DE GELADOS; CREMES DE LEITE E OVOS [SOBREMESAS DE FORNO]; PUDINS; GELADOS [SORVETES]; BOLOS; CAFÉ; CHÁ; AÇÚCAR; BEBIDAS À BASE DE CHOCOLATE; BEBIDAS À BASE DE CAFÉ; PÃO;

- PÃO DE ALHO; ESPARGUETE; MOLHOS PARA SALADAS; VINAGRES; VINAGRE BALSÂMICO.
- 35 ADMINISTRAÇÃO DE EMPRESAS; GESTÃO DE EMPRESAS; FRANCHISING, NOMEADAMENTE ASSISTÊNCIA TÉCNICA NA CRIAÇÃO E/OU GESTÃO DE RESTAURANTES E OUTROS ESTABELECIMENTOS OU INSTALAÇÕES QUE SE DEDICAM AO FORNECIMENTO DE ALIMENTOS E BEBIDAS PREPARADOS PARA CONSUMO.
- 43 SERVIÇOS DE FORNECIMENTO DE ALIMENTOS E BEBIDAS; SERVIÇOS DE CAFÉS; SERVIÇOS DE BAR; CAFÉS-RESTAURANTES; RESTAURANTES DE SELF-SERVICE; SERVIÇOS DE CATERING; SERVIÇOS DE SNACK-BARES; SERVIÇOS DE COMIDA PARA FORA; SERVIÇOS DE HOTÉIS.

(591) encarnado

(540)

La Tagliatella

(531) 27.5.1 ; 29.1.1

(210) 744271

MNA

(220) 2025.04.14

(300)

(730) PT DAVID GABRIEL DE JESUS

- (511) 42 TECNOLOGIAS DE INFORMAÇÃO; SERVIÇOS DE CONSULTORIA TECNOLÓGICA; DESENVOLVIMENTO E MANUTENÇÃO DE INFRAESTRUTURAS DIGITAIS.

(591)

(540)



(531) 1.5.1 ; 1.5.2 ; 2.1.23 ; 15.7.1

(210) 744272

MNA

(220) 2025.04.14

(300)

(730) PT ANDRÉ DE JESUS DUARTE RAMOS

- (511) 29 SALADAS CÉSAR; SALADAS PREPARADAS; SALADAS DE FRANGO; SALADAS DE LEGUMES; SALADAS DE FRUTA; SOPAS; JULIANAS [SOPAS]; BISQUES [SOPAS]; PRATOS À BASE DE LEGUMES ULTRACONGELADOS; PRATOS COZINHADOS À BASE DE CARNE; PRATOS PRINCIPAIS À BASE DE

LEGUMES, HORTALIÇAS OU VERDURAS; SOBREMESAS DE IOGURTE; SOBREMESAS LÁCTEAS REFRIGERADAS; SOBREMESAS DE FRUTA.

- 30 SALADA DE MASSA; SALADA DE MACARRÃO; SANDUÍCHES CONTENDO SALADA; PRATOS À BASE DE ARROZ; SANDUÍCHES; SANDUÍCHES RECHEADAS; SANDUÍCHES TOSTADAS; SANDUÍCHES DE PERU; SANDUÍCHES DE HAMBURGER; SANDUÍCHES COM HAMBÚRGUERES; SANDUÍCHES COM PEIXE; SANDUÍCHES CONTENDO FRANGO; SANDUÍCHES DE FRANGO; SANDUÍCHES ENROLADAS [TIPO WRAP]; SANDUÍCHES CONTENDO CARNE; WRAPS PARA SANDUÍCHES [PÃO]; SOBREMESAS DE CHOCOLATE; SOBREMESAS PREPARADAS [CONFEITARIA]; PRODUTOS DE PADARIA; PRODUTOS DE PADARIA SEM GLÚTEN.

- 32 SUMOS; SUMOS DE FRUTAS [SUMOS DE FRUTOS]; SUMOS DE FRUTA; SUMOS DE FRUTA BIOLÓGICOS; SUMOS VEGETAIS [BEBIDAS]; BEBIDAS (NÃO ALCOÓLICAS).

- 43 SERVIÇOS DE RESTAURAÇÃO [ALIMENTAÇÃO E BEBIDAS]; SERVIÇOS DE FORNECIMENTO DE COMIDA PARA FORA (TAKEAWAY); SERVIÇOS DE RESTAURANTE PARA O FORNECIMENTO DE COMIDA RÁPIDA.

(591)

(540)



(531) 5.7.11 ; 5.7.22 ; 5.9.12 ; 11.3.7

(210) 744274

MNA

(220) 2025.04.14

(300)

(730) PT ENGENHEIROS SEM FRONTEIRAS, LDA

- (511) 37 EDIFICAÇÃO, CONSTRUÇÃO E DEMOLIÇÃO.
41 SERVIÇOS DE FORMAÇÃO E EDUCAÇÃO; SERVIÇOS DE FORMAÇÃO E ENSINO.
42 SERVIÇOS DE TI (TECNOLOGIAS DE INFORMAÇÃO).

(591)

(540)

ACADEMIA ENGENHEIROS
SEM FRONTEIRAS

(210) **744275** MNA
 (220) 2025.04.14
 (300)
 (730) **PT JOÃO VITOR RODRIGUES MONTEIRO
 ESCADA**

(511) 25 CALÇADO; CHAPELARIA; PARTES DE VESTUÁRIO,
 CALÇADO E CHAPELARIA; ARTIGOS DE
 CHAPELARIA.
 35 SERVIÇOS DE ASSISTÊNCIA, GESTÃO E
 ADMINISTRAÇÃO DE NEGÓCIOS; SERVIÇOS DE
 PUBLICIDADE, DE MARKETING E DE PROMOÇÃO;
 SERVIÇOS DE PUBLICIDADE, DE MARKETING E
 PROMOCIONAIS; SERVIÇOS DE PUBLICIDADE, DE
 PROMOÇÃO E DE MARKETING; ADJUDICAÇÃO DE
 CONTRATOS NO DOMÍNIO DO FORNECIMENTO DE
 ENERGIA; ADMINISTRAÇÃO COMERCIAL DA
 CONCESSÃO DE LICENÇAS DE PRODUTOS E
 SERVIÇOS DE TERCEIROS; ADMINISTRAÇÃO
 COMERCIAL DO LICENCIAMENTO DE PRODUTOS E
 SERVIÇOS PARA TERCEIROS; ADMINISTRAÇÃO
 COMERCIAL DO LICENCIAMENTO DE PRODUTOS E
 SERVIÇOS PARA TERCEIROS [SERVIÇOS DE];
 ADMINISTRAÇÃO DE ASSINATURA DE JORNAL
 [PARA TERCEIROS]; ADMINISTRAÇÃO DE
 VENDAS; AGRUPAMENTO, PARA BENEFÍCIO DE
 TERCEIROS, DE UMA VARIEDADE DE SERVIÇOS DE
 SEGUROS, PERMITINDO AOS CONSUMIDORES
 COMPARAR E ADQUIRIR COMODAMENTE ESSES
 SERVIÇOS; AGRUPAMENTO, PARA BENEFÍCIO DE
 TERCEIROS, DE UMA VARIEDADE DE SERVIÇOS DE
 TELECOMUNICAÇÕES, PERMITINDO AOS
 CONSUMIDORES COMPARAR E ADQUIRIR
 COMODAMENTE ESSES SERVIÇOS; AGÊNCIAS DE
 IMPORTAÇÃO-EXPORTAÇÃO; AGÊNCIAS DE
 IMPORTAÇÃO-EXPORTAÇÃO NO CAMPO DA
 ENERGIA; ALUGUER DE CAIXAS REGISTRADORAS;
 ANGARIAÇÃO DE ASSINATURAS DE JORNAIS;
 ANÁLISES DE PREÇOS; AQUISIÇÃO DE
 CONTRATOS DE COMPRA E VENDA DE PRODUTOS
 E SERVIÇOS; AQUISIÇÃO DE CONTRATOS PARA
 OUTROS PARA A VENDA DE PRODUTOS.

(591)
 (540)



(531) 2.9.1

(210) **744276** MNA
 (220) 2025.04.14
 (300)
 (730) **PT SINGULAR ABSTRATO, UNIPessoal,
 LDA**

(511) 06 ESTRUTURAS METÁLICAS; ESTRUTURAS DE
 CONSTRUÇÃO METÁLICAS.
 17 PINTURAS ISOLANTES; PINTURAS
 FOTOLUMINESCENTES [ISOLANTES].
 37 CONSTRUÇÃO; ISOLAMENTOS (CONSTRUÇÃO);
 TRABALHOS DE CONSTRUÇÃO; REMODELAÇÃO
 DE EDIFÍCIOS; SERVIÇOS DE REMODELAÇÃO DE
 EDIFÍCIOS; TRABALHOS DE REMODELAÇÃO E
 REPARAÇÃO DE EDIFÍCIOS.

(591)
 (540)

SINGULAR & ABSTRACTO

(210) **744277** MNA
 (220) 2025.04.14
 (300)
 (730) **PT JOÃO VITOR RODRIGUES MONTEIRO
 ESCADA**

(511) 25 CALÇADO; CHAPELARIA; PARTES DE VESTUÁRIO,
 CALÇADO E CHAPELARIA; ARTIGOS DE
 CHAPELARIA.
 35 SERVIÇOS DE ASSISTÊNCIA, GESTÃO E
 ADMINISTRAÇÃO DE NEGÓCIOS; SERVIÇOS DE
 PUBLICIDADE, DE MARKETING E DE PROMOÇÃO;
 SERVIÇOS DE PUBLICIDADE, DE MARKETING E
 PROMOCIONAIS; SERVIÇOS DE PUBLICIDADE, DE
 PROMOÇÃO E DE MARKETING.

(591)
 (540)



(531) 2.9.1

(210) **744278** MNA
 (220) 2025.04.14
 (300)
 (730) **PT JOÃO VITOR RODRIGUES MONTEIRO
 ESCADA**

(511) 25 CALÇADO; CHAPELARIA; PARTES DE VESTUÁRIO,
 CALÇADO E CHAPELARIA; ARTIGOS DE
 CHAPELARIA.
 35 SERVIÇOS DE ASSISTÊNCIA, GESTÃO E
 ADMINISTRAÇÃO DE NEGÓCIOS; SERVIÇOS DE
 PUBLICIDADE, DE MARKETING E DE PROMOÇÃO;
 SERVIÇOS DE PUBLICIDADE, DE MARKETING E
 PROMOCIONAIS; SERVIÇOS DE PUBLICIDADE, DE
 PROMOÇÃO E DE MARKETING.

(591)
(540)

(531) 2.9.1

(210) **744279** MNA

(220) 2025.04.15

(300)

(730) **PT ADÉRITO LUÍS MONTEIRO RAÍNHO**

(511) 36 INVESTIMENTO IMOBILIÁRIO; GESTÃO DE INVESTIMENTO IMOBILIÁRIO; PLANEAMENTO DE INVESTIMENTO IMOBILIÁRIO; ACONSELHAMENTO EM INVESTIMENTO IMOBILIÁRIO; INVESTIMENTO EM BENS IMOBILIÁRIOS; SERVIÇOS DE GESTÃO PARA INVESTIMENTO IMOBILIÁRIO; SERVIÇOS IMOBILIÁRIOS RELACIONADOS COM A GESTÃO DE INVESTIMENTOS IMOBILIÁRIOS; CONSULTORIA FINANCEIRA EM MATÉRIA DE INVESTIMENTO IMOBILIÁRIO; SERVIÇOS IMOBILIÁRIOS; GESTÃO DE BENS IMOBILIÁRIOS; GESTÃO DE PROPRIEDADES [BENS IMOBILIÁRIOS].

(591)

(540)

**RAÍNHO LANDMARK
ALLIANCE**

(210) **744280** MNA

(220) 2025.04.15

(300)

(730) **PT JOEL FERNANDO RODRIGUES
AMORIM**

(511) 40 ESTAMPAGEM DE T-SHIRTS.
42 DESIGN GRÁFICO DE MATERIAIS PROMOCIONAIS; SERVIÇOS DE DESIGN PARA VESTUÁRIO; SERVIÇOS DE DESIGN DE ARTES GRÁFICAS; DESIGN DE LOGOTIPOS PARA T-SHIRTS; DESIGN DE LOGOTIPOS PARA IDENTIFICAÇÃO DE EMPRESAS.

(591)

(540)

ARTEE

(210) **744281** MNA

(220) 2025.04.15

(300)

(730) **PT INDIELAYER UNIPessoal LDA**

(511) 35 SERVIÇOS DE ASSISTÊNCIA, GESTÃO E ADMINISTRAÇÃO DE NEGÓCIOS.
42 SERVIÇOS DE TI (TECNOLOGIAS DE INFORMAÇÃO).

(591)

(540)



Reutilizar com inteligência

(531) 26.11.12 ; 27.5.10

(210) **744282** MNA

(220) 2025.04.15

(300)

(730) **PT JULIA KEMPER WINES, UNIPessoal
LDA.**

(511) 33 VINHO; VINHOS; VINHO TINTO; VINHO BRANCO; VINHOS TRANQUILOS; VINHOS ROSÉ; VINHOS ESPUMANTES; VINHOS DE MESA; BEBIDAS ALCOÓLICAS EXCETO CERVEJA; BEBIDAS ALCOÓLICAS (EXCLUINDO CERVEJA).

(591)

(540)

ELPENOR LAGARETA

(210) **744283** MNA

(220) 2025.04.15

(300)

(730) **PT PARADISE CROWN, LDA**

(511) 35 MARKETING; MARKETING DIGITAL; SERVIÇOS DE MARKETING; CONSULTADORIA DE MARKETING; ASSESSORIA EM MARKETING; PUBLICIDADE E MARKETING; ASSISTÊNCIA EM MARKETING; CONSULTORIA EM MARKETING EMPRESARIAL; CONSULTADORIA RELACIONADA COM MARKETING; DESENVOLVIMENTO DE PLANOS DE MARKETING; DESENVOLVIMENTO DE CONCEITOS DE MARKETING; PLANEAMENTO DE ESTRATÉGIAS DE MARKETING; INVESTIGAÇÕES DE ESTRATÉGIAS DE MARKETING; SERVIÇOS DE CONSULTADORIA DE MARKETING; SERVIÇOS DE ASSESSORIA EM MARKETING; SERVIÇOS DE PUBLICIDADE E MARKETING; ASSESSORIA EM GESTÃO DE MARKETING; EXECUÇÃO DE ESTUDOS DE MARKETING; CONSULTORIA EM PUBLICIDADE E MARKETING; SERVIÇOS DE AGÊNCIAS DE MARKETING; PREPARAÇÃO DE PLANOS DE MARKETING; ELABORAÇÃO DE RELATÓRIOS DE MARKETING; PROMOÇÃO, PUBLICIDADE E

MARKETING EM WEBSITES; SERVIÇOS DE ASSESSORIA RELACIONADOS COM MARKETING; CONSULTADORIA PROFISSIONAL EM MATÉRIA DE MARKETING; SERVIÇOS DE MARKETING DE NEGÓCIOS COMERCIAIS; MARKETING DE PRODUTOS E SERVIÇOS DE TERCEIROS; SERVIÇOS DE CONSULTADORIA EM MATÉRIA DE MARKETING; SERVIÇOS DE PUBLICIDADE, DE MARKETING E PROMOCIONAIS; DESENVOLVIMENTO DE ESTRATÉGIAS E CONCEITOS DE MARKETING; ACONSELHAMENTO EM MATÉRIA DE GESTÃO DE MARKETING; SERVIÇOS DE CONSULTADORIA NO DOMÍNIO DO MARKETING DIGITAL.

(591)
(540)

bowie

(531) 24.9.2 ; 27.5.7 ; 27.5.17

(210) **744284** MNA

(220) 2025.04.15

(300)

(730) **PT MARIA ISABEL NEVES CERNICH**

(511) 14 ARTIGOS DECORATIVOS [BIJUTERIA OU JOALHARIA] PARA USO PESSOAL.
23 FIOS E LINHAS.

(591)

(540)

MUFFA

(210) **744285** MNA

(220) 2025.04.15

(300)

(730) **PT OUTPOST PORTO COVO - GESTÃO IMOBILIÁRIA, SOCIEDADE UNIPESSOAL LDA**

(511) 33 VINHOS; BEBIDAS À BASE DE VINHO; VINHO BRANCO; VINHO DE UVAS; ÁGUA-PÉ; VINHO ESPUMANTE DE UVAS; VINHO TINTO; VINHOS ALCOÓLICOS; VINHOS COM BAIXO TEOR DE ÁLCOOL; VINHOS DE MESA; VINHOS DE SOBREMESA; VINHOS DOCES; VINHOS ESPUMANTES; VINHOS ESPUMANTES BRANCOS; VINHOS ESPUMANTES NATURAIS; VINHOS ESPUMANTES TINTOS; VINHOS FORTIFICADOS; VINHOS GENEROSOS; VINHOS ROSÉ; VINHOS SEM GÁS; VINHOS TRANQUÍLOS.

(591)

(540)

OUTPOST

(210) **744287**

MNA

(220) 2025.04.15

(300)

(730) **PT KCKM - PUBLICITY AGENCY, LDA**

(511) 41 FORMAÇÃO; FORMAÇÃO CONTÍNUA; FORMAÇÃO AVANÇADA; FORMAÇÃO PRÁTICA; ENSINO [FORMAÇÃO]; COACHING [FORMAÇÃO]; FORMAÇÃO DESPORTIVA; FORMAÇÃO EMPRESARIAL; FORMAÇÃO PROFISSIONAL; FORMAÇÃO INDUSTRIAL; ORIENTAÇÃO PESSOAL [FORMAÇÃO]; FORMAÇÃO E INSTRUÇÃO; FORMAÇÃO PRÁTICA [DEMONSTRAÇÃO]; FORMAÇÃO EM ELETRÓNICA; FORMAÇÃO DE PESSOAL; FORMAÇÃO DE ADULTOS; EDUCAÇÃO E FORMAÇÃO; CONSULTADORIA EM FORMAÇÃO; AÇÕES DE FORMAÇÃO; FORMAÇÃO NO EMPREGO; FORMAÇÃO EM LÍNGUAS; FORMAÇÃO EM ADMINISTRAÇÃO; WORKSHOPS DE FORMAÇÃO; CURSOS DE FORMAÇÃO; FORMAÇÃO DE PROFESSORES; DISPONIBILIZAÇÃO DE FORMAÇÃO ONLINE; FORMAÇÃO DE EQUIPAS (EDUCAÇÃO); CURSOS DE AUTOCONSCIENCIALIZAÇÃO [FORMAÇÃO]; ACOMPANHAMENTO TÉCNICO PESSOAL (FORMAÇÃO); ORGANIZAÇÃO DE FORMAÇÃO EMPRESARIAL; ORGANIZAÇÃO DE FORMAÇÃO COMERCIAL; FORMAÇÃO DE PESSOAL FINANCEIRO; FORMAÇÃO EM TÉCNICAS PROFISSIONAIS; SERVIÇOS DE FORMAÇÃO PROFISSIONAL; FORMAÇÃO EM GESTÃO EMPRESARIAL; DIREÇÃO DE CURSOS [FORMAÇÃO]; FORMAÇÃO EM DESENVOLVIMENTO PESSOAL; SERVIÇOS DE FORMAÇÃO COMERCIAL.

(591)

(540)

KOR ACADEMY

STRONG MINDS STRONGER FUTURES

(531) 27.5.4 ; 27.5.10

(210) **744288** MNA

(220) 2025.04.15

(300)

(730) **PT ANIA FAULHA VERISSIMO**

(511) 03 ARTIGOS DE HIGIENE PESSOAL; PREPARAÇÕES DE LIMPEZA E FRAGRÂNCIA, NÃO PARA USO PESSOAL; ÓLEOS ESSENCIAIS E EXTRATOS AROMÁTICOS; DIFUSORES DE VARETAS; AMBIENTADORES PERFUMADOS EM FORMA DE BASTÕES (PARA PERFUMAR O AR); FRAGRÂNCIAS PARA PERFUMAR; ÓLEOS ESSENCIAIS
04 COMBUSTÍVEIS E MATÉRIAS DE ILUMINAÇÃO; VELAS AROMÁTICAS
21 OBRAS DE ARTE E DECORAÇÕES, INCLUINDO ESCULTURAS, FEITAS SOBRETUDO DE CERÂMICA OU DE VIDRO, OU DE SEUS SUBSTITUTOS.

(591) Castanho; Dourado

(540)



(531) 1.1.9 ; 3.1.8 ; 3.1.28 ; 29.1.7 ; 29.1.97

(210) **744289** MNA

(220) 2025.04.15

(300)

(730) **PT MARIA DO CARMO DO ROSÁRIO
APETATO BERNARDINO**

(511) 43 SERVIÇOS DE RESTAURAÇÃO [ALIMENTAÇÃO E BEBIDAS]; SERVIÇOS DE RESTAURANTE E BAR; SERVIÇOS DE RESTAURANTE PARA O FORNECIMENTO DE COMIDA RÁPIDA; SERVIÇOS DE RESTAURANTES TAKE AWAY; SERVIÇOS DE RESTAURANTES.

(591)

(540)

EPIC SMASH BURGER

(210) **744290** MNA

(220) 2025.04.15

(300)

(730) **PT ISEGORIA CAPITAL, S.A.**

(511) 35 VENDA EM HASTA PÚBLICA [LEILÃO]; ORGANIZAÇÃO DE VENDAS EM LEILÕES; LEILÕES DE PROPRIEDADES; SERVIÇOS DE LEILÕES; SERVIÇOS DE LEILÕES E LEILÕES INVERTIDOS; LEILÕES DE BENS IMOBILIÁRIOS; LEILÕES PRESTADOS NA INTERNET; ORGANIZAÇÃO E ORIENTAÇÃO DE LEILÕES; ORGANIZAÇÃO E DIREÇÃO DE LEILÕES; REALIZAÇÃO DE LEILÕES VIRTUAIS INTERATIVOS; ORGANIZAÇÃO DE LEILÕES NA INTERNET; ORGANIZAÇÃO E REALIZAÇÃO DE LEILÕES DE IMÓVEIS; ORGANIZAÇÃO E REALIZAÇÃO DE LEILÕES NA INTERNET; ORGANIZAÇÃO E REALIZAÇÃO DE LEILÕES POR TELEFONE; SERVIÇOS DE LEILÕES ONLINE ATRAVÉS DA INTERNET; LEILÕES REALIZADOS POR TELEFONE OU POR TELEVISÃO; ORGANIZAÇÃO E REALIZAÇÃO DE LEILÕES COM LICITAÇÕES E CONTRA-LICITAÇÕES ATRAVÉS DE TELEMÓVEL; ORGANIZAÇÃO E REALIZAÇÃO DE LEILÕES COM LICITAÇÕES E CONTRA-LICITAÇÕES ATRAVÉS DE REDES INFORMÁTICAS E DE TELECOMUNICAÇÕES; LEILÃO DE VEÍCULOS; SERVIÇOS DE LEILÃO INVERTIDO; REALIZAÇÃO DE VENDAS EM LEILÃO; DIREÇÃO DE VENDAS EM LEILÃO; LEILÃO ATRAVÉS DE REDES DE

TELECOMUNICAÇÃO; SERVIÇOS DE LEILÃO RELACIONADOS COM AGRICULTURA; SERVIÇOS DE VENDA EM LEILÃO PRESTADOS ON-LINE; SERVIÇOS DE VENDA EM LEILÃO PRESTADOS ATRAVÉS DE REDES DE TELECOMUNICAÇÕES; MARKETING IMOBILIÁRIO; SERVIÇOS DE MARKETING IMOBILIÁRIO; SERVIÇOS DE ANÁLISE DE MARKETING IMOBILIÁRIO; PUBLICIDADE DE BENS IMOBILIÁRIOS COMERCIAIS OU RESIDENCIAIS; SERVIÇOS DE PUBLICIDADE RELACIONADOS COM PROPRIEDADES IMOBILIÁRIAS.

36 GESTÃO IMOBILIÁRIA; SERVIÇOS IMOBILIÁRIOS; IMOBILIÁRIAS (ESTIMATIVAS -); AVALIAÇÕES IMOBILIÁRIAS; ESTIMATIVAS IMOBILIÁRIAS; NEGÓCIOS IMOBILIÁRIOS; CONSULTAS IMOBILIÁRIAS; ESTIMATIVAS IMOBILIÁRIAS [AVALIAÇÕES]; PLANEAMENTO IMOBILIÁRIO [NEGÓCIOS FINANCEIROS]; SERVIÇOS DE CONSULTORIA IMOBILIÁRIA; AVALIAÇÃO IMOBILIÁRIA [NEGÓCIOS FINANCEIROS]; SERVIÇOS DE GESTÃO IMOBILIÁRIA; SERVIÇOS DE GESTÃO IMOBILIÁRIA RELACIONADOS COM COMPLEXOS IMOBILIÁRIOS; AVALIAÇÃO DE BENS IMOBILIÁRIOS; AVALIAÇÕES DE BENS IMOBILIÁRIOS; AVALIAÇÃO DE PROPRIEDADES IMOBILIÁRIAS; GESTÃO DE BENS IMOBILIÁRIOS; GESTÃO DE PROPRIEDADES IMOBILIÁRIAS; ADMINISTRAÇÃO DE BENS IMOBILIÁRIOS; SERVIÇOS DE GESTÃO IMOBILIÁRIA RELACIONADOS COM TRANSAÇÕES DE BENS IMOBILIÁRIOS; BENS IMOBILIÁRIOS (AVALIAÇÃO [ESTIMATIVA] DE -); AVALIAÇÃO (ESTIMATIVA) DE BENS IMOBILIÁRIOS; IMOBILIÁRIOS (AVALIAÇÃO [ESTIMATIVA] DE BENS -); AVALIAÇÃO DE IMÓVEIS (BENS IMOBILIÁRIOS); AVALIAÇÕES RELATIVAS A ASSUNTOS IMOBILIÁRIOS; AVALIAÇÃO FINANCEIRA DE BENS IMOBILIÁRIOS; GESTÃO DE PROPRIEDADES [BENS IMOBILIÁRIOS]; AVALIAÇÕES FINANCEIRAS [SEGUROS, BANCOS, IMOBILIÁRIAS]; SERVIÇOS DE CONSULTORIA IMOBILIÁRIA PARA EMPRESAS; SERVIÇOS RELACIONADOS COM A GESTÃO IMOBILIÁRIA; SERVIÇOS DE GESTÃO PARA INVESTIMENTO IMOBILIÁRIO; SERVIÇOS DE AVALIAÇÃO DE BENS IMOBILIÁRIOS; AVALIAÇÃO E ADMINISTRAÇÃO DE BENS IMOBILIÁRIOS; SERVIÇOS DE GESTÃO IMOBILIÁRIA RELACIONADOS COM HABITAÇÕES; PRESTAÇÃO DE INFORMAÇÕES RELATIVAS AO MERCADO IMOBILIÁRIO; CONSULTORIA RELATIVA À COMPRA DE BENS IMOBILIÁRIOS; PRESTAÇÃO DE INFORMAÇÃO RELACIONADA COM BENS IMOBILIÁRIOS; SERVIÇOS DE GESTÃO IMOBILIÁRIA RELACIONADOS COM IMÓVEIS COMERCIAIS; SERVIÇOS DE GESTÃO IMOBILIÁRIA RELACIONADOS COM EDIFÍCIOS RESIDENCIAIS; SERVIÇOS DE GESTÃO IMOBILIÁRIA RELACIONADOS COM INSTALAÇÕES INDUSTRIAIS; SERVIÇOS DE GESTÃO IMOBILIÁRIA RELACIONADOS COM CENTROS COMERCIAIS; FORNECIMENTO DE INFORMAÇÃO EM MATÉRIA DE AVALIAÇÃO IMOBILIÁRIA; SERVIÇOS DE GESTÃO IMOBILIÁRIA RELACIONADOS COM EXPLORAÇÕES HORTÍCOLAS; SERVIÇOS DE GESTÃO IMOBILIÁRIA RELACIONADOS COM EXPLORAÇÕES AGRÍCOLAS; SERVIÇOS DE LIQUIDAÇÃO DE BENS IMOBILIÁRIOS [SERVIÇOS FINANCEIROS]; PRESTAÇÃO DE INFORMAÇÕES RELACIONADAS COM BENS IMOBILIÁRIOS [PROPRIEDADES]; SERVIÇOS DE GESTÃO IMOBILIÁRIA RELACIONADOS COM INSTALAÇÕES DE ESCRITÓRIOS; SERVIÇOS DE GESTÃO IMOBILIÁRIA RELACIONADOS COM ESPAÇOS DE ENTRETENIMENTO; FORNECIMENTO DE INFORMAÇÕES IMOBILIÁRIAS RELATIVAS A PROPRIEDADES E TERRENOS; SERVIÇOS DE MEDIAÇÃO PARA VENDA, À COMISSÃO, DE BENS

IMOBILIÁRIOS; SERVIÇOS DE GESTÃO IMOBILIÁRIA RELACIONADOS COM INSTALAÇÕES DE VENDA A RETALHO.

(591)
(540)

I-LEILOES



(531) 26.15.25 ; 29.1.1 ; 29.1.4

(210) **744291** MNA
(220) 2025.04.15
(300)
(730) **PT TRACHENKO & MARTINS, LDA**
(511) 07 EQUIPAMENTOS PARA MOVER E MANOBRAR; EQUIPAMENTO AGRÍCOLA, DE TERRAPLANAGEM, DE CONSTRUÇÃO, DE EXTRAÇÃO DE PETRÓLEO E GÁS E DE MINERAÇÃO.
(591) preto; amarelo
(540)



(531) 26.99.20 ; 27.5.25 ; 29.1.2 ; 29.1.8

(210) **744293** MNA
(220) 2025.04.15
(300)
(730) **ES SIMPLEMENTE CASAR SL**
(511) 35 SERVIÇOS DE PUBLICIDADE, DE MARKETING E DE PROMOÇÃO.
41 PUBLICAÇÃO, RELATO E REDAÇÃO DE TEXTOS.
(591)
(540)

SIMPLEMENTE BRANCO

(210) **744294** MNA
(220) 2025.04.15
(300)
(730) **PT INSTITUTO PARA OS COMPORTAMENTOS ADITIVOS E AS DEPENDÊNCIAS, I.P.**
(511) 41 ORGANIZAÇÃO E REALIZAÇÃO DE CONFERÊNCIAS, CONGRESSOS E SIMPÓSIOS.
(591) CMYK: 00010, 440110, 512500, 1008000, 00080, 010010040.
(540)

(210) **744296** MNA
(220) 2025.04.15
(300)
(730) **PT HUGO FILIPE ANTUNES NUNES E SILVA**
(511) 36 MEDIAÇÃO IMOBILIÁRIA.
(591)
(540)

DR. HOUSES

(210) **744297** MNA
(220) 2025.04.15
(300)
(730) **PT LIGIA MARIA PINTO LOPES**
(511) 21 CERÂMICA; CERÂMICAS.
42 DESIGN DE PRODUTOS; DESIGN DE NOVOS PRODUTOS; DESIGN DE PRODUTOS INDUSTRIAIS; SERVIÇOS DE DESIGN DE PRODUTOS; DESIGN E DESENVOLVIMENTO DE PRODUTOS.
(591)
(540)

САИНОТА

(531) 27.5.9 ; 27.5.14 ; 27.5.25 ; 27.99.14

(210) **744298** MNA
(220) 2025.04.15
(300)
(730) **PT REFRASTEEL, LDA**
(511) 37 EDIFICAÇÃO, CONSTRUÇÃO E DEMOLIÇÃO; REPARAÇÃO DE FORNOS INDUSTRIAIS.
(591)
(540)

REFRASTEEL

(210) **744299** MNA
(220) 2025.04.15
(300)
(730) **PT TÂNIA MACHADO**

- (511) 42 SERVIÇOS DE DESIGN; ARQUITETURA; DESIGN DE ARQUITETURA; SERVIÇOS DE ARQUITETURA; CONSULTADORIA EM ARQUITETURA; CONSULTORIA DE ARQUITETURA; SERVIÇOS DE ARQUITETURA INTERIOR; INVESTIGAÇÃO RELACIONADA COM ARQUITETURA; GESTÃO DE PROJETOS DE ARQUITETURA; ELABORAÇÃO DE PLANOS DE ARQUITETURA; PREPARAÇÃO DE PROJETOS DE ARQUITETURA; SERVIÇOS DE DESIGN PARA ARQUITETURA; SERVIÇOS DE ARQUITETURA PARA A PREPARAÇÃO DE PROJETOS DE ARQUITETURA; PREPARAÇÃO DE RELATÓRIOS DE ARQUITETURA; SERVIÇOS DE ENGENHARIA E ARQUITETURA; SERVIÇOS DE CONSULTADORIA EM ARQUITETURA; SERVIÇOS DE CONSULTAS EM ARQUITETURA; TESTES DE FERRAGENS PARA ARQUITETURA; DESIGN DE ARQUITETURA PARA PLANEAMENTO URBANO; SERVIÇOS DE DESIGN RELACIONADOS COM ARQUITETURA; PREPARAÇÃO DE RELATÓRIOS RELACIONADOS COM ARQUITETURA; SERVIÇOS DE ASSESSORIA RELACIONADOS COM ARQUITETURA; SERVIÇOS DE CONSULTADORIA RELACIONADOS COM ARQUITETURA; CONCEÇÃO E DESENVOLVIMENTO DE ARQUITETURA DE HARDWARE; CONCEÇÃO E DESENVOLVIMENTO DE ARQUITETURA DE SOFTWARE; SERVIÇOS DE CONSULTADORIA PROFISSIONAL RELACIONADOS COM ARQUITETURA; SERVIÇOS DE ASSESSORIA EM MATÉRIA DE ARQUITETURA; SERVIÇOS DE ARQUITETURA PARA A CONCEÇÃO DE EDIFÍCIOS; SERVIÇOS DE ARQUITETURA PARA PREPARAÇÃO DE PROJETOS ARQUITETÓNICOS; CONSULTORIA EM ARQUITETURA E ELABORAÇÃO DE PLANOS DE CONSTRUÇÃO; SERVIÇOS DE ARQUITETURA PARA A CONCEÇÃO DE CENTROS COMERCIAIS; SERVIÇOS DE ARQUITETURA PARA A CONCEÇÃO DE EDIFÍCIOS COMERCIAIS; SERVIÇOS DE ARQUITETURA PARA A CONCEÇÃO DE EDIFÍCIOS INDUSTRIAIS; SERVIÇOS DE DESIGN ASSISTIDO POR COMPUTADOR RELACIONADOS COM ARQUITETURA; SERVIÇOS DE ARQUITETURA RELACIONADOS COM A URBANIZAÇÃO DE TERRENOS; SERVIÇOS DE ARQUITETURA PARA A CONCEÇÃO DE EDIFÍCIOS DE ESCRITÓRIO; SERVIÇOS DE ARQUITETURA PARA A CONCEÇÃO DE INSTALAÇÕES DE ESCRITÓRIOS; SERVIÇOS DE DESIGN DE ARQUITETURA NAS ÁREAS DE TRÂNSITO E TRANSPORTE; SERVIÇOS DE ARQUITETURA PARA A CONCEÇÃO DE LOCAIS DE VENDA A RETALHO; SERVIÇOS DE DESIGN PARA ARQUITETURA E DESIGN DE INTERIORES E EXTERIORES PARA EDIFÍCIOS; SERVIÇOS DE CONSULTORIA E INFORMAÇÃO EM ARQUITETURA DE TECNOLOGIA DA INFORMAÇÃO E INFRAESTRUTURAS; DESIGN DE INTERIORES; DESIGN DE INTERIORES COMERCIAIS; DESIGN DE DECORAÇÃO DE INTERIORES; DESIGN DE INTERIORES DE LOJAS; PLANEAMENTO [DESIGN] DE ESPAÇOS INTERIORES; DESIGN ARQUITETÓNICO PARA DECORAÇÃO DE INTERIORES; DESIGN DE DECORAÇÃO DE INTERIORES PARA LOJAS; SERVIÇOS DE DESIGN DE INTERIORES PARA BOUTIQUES; SERVIÇOS DE DESIGN DE INTERIORES E EXTERIORES; CONSULTORIA TÉCNICA NO DOMÍNIO DO DESIGN DE INTERIORES; SERVIÇOS DE ASSESSORIA RELACIONADOS COM DESIGN DE INTERIORES; SERVIÇOS DE DESIGN DE INTERIORES PARA O COMÉRCIO RETALHISTA; CONSULTADORIA PROFISSIONAL RELATIVA AO DESIGN DE INTERIORES DE ALOJAMENTOS; SERVIÇOS DE CONSULTADORIA RELACIONADOS COM O DESIGN DE INTERIORES; SERVIÇOS DE DESIGN PARA DECORAÇÃO DE INTERIORES DE EDIFÍCIOS; SERVIÇOS DE DESIGN DE OBJETOS DE DECORAÇÃO PARA INTERIORES DE EDIFÍCIOS; SERVIÇOS DE DESIGN RELACIONADOS COM A DECORAÇÃO DE INTERIORES DE CASAS; SERVIÇOS DE DESIGN RELACIONADOS COM A DECORAÇÃO DE INTERIORES DE ESCRITÓRIOS; SERVIÇOS DE DESIGN DE PRODUTOS TÊXTEIS PARA ACABAMENTOS INTERIORES DE VEÍCULOS MOTORIZADOS; FORNECIMENTO DE UM SÍTIO WEB COM INFORMAÇÕES NO DOMÍNIO DO DESIGN DE INTERIORES; SERVIÇOS DE DESIGN DE INTERIORES E SERVIÇOS DE INFORMAÇÕES E ASSESSORIA RELACIONADOS COM OS MESMOS.
- (591)
(540)
- 
- (531) 27.5.9 ; 27.5.25
-
- (210) **744300** MNA
(220) 2025.04.15
(300)
(730) **PT SEAPOW - ASSOCIAÇÃO PARA O DESENVOLVIMENTO DA ECONOMIA DO MAR**
- (511) 40 MARCAÇÃO POR LASER; TRATAMENTO DE MATERIAIS POR RAIOS LASER; FABRICO POR ENCOMENDA ATRAVÉS DE SINTERIZAÇÃO DIRETA DE METAIS POR LASER; SERVIÇOS DE ACABAMENTO [DOBRAGEM] DE ARTIGOS IMPRESSOS; TRATAMENTO TÉRMICO DE METAIS; TRATAMENTO TÉRMICO DE MINÉRIOS; TRATAMENTO TÉRMICO DE SUPERFÍCIES METÁLICAS; TRATAMENTO TÉRMICO E REVESTIMENTO DE AÇO; TRATAMENTO TÉRMICO DE CONDUTAS E TUBOS DE METAL; SERVIÇOS DE IMPRESSÃO EM 3D; IMPRESSÃO 3D PERSONALIZADA PARA TERCEIROS; SOLDADURA; SERVIÇOS DE SOLDADURA; SOLDADURA DE METAIS; LAMINAÇÃO DE FOLHAS DE PLÁSTICO; CHAPEAMENTO E LAMINAÇÃO DE METAIS; LAMINAÇÃO DE CHAPAS DE METAL; TRATAMENTO DE POLÍMEROS SINTÉTICOS CONTRA ATAQUES FÚNGICOS; TRATAMENTO DE POLÍMEROS SINTÉTICOS CONTRA INFECÇÕES BACTERIOLÓGICAS; FABRICO PERSONALIZADO DE BARCOS; FABRICO PERSONALIZADO DE EMBARCAÇÕES; MODELAGEM DE COMPONENTES DE METAL; FABRICO POR MEDIDA DE COMPONENTES TERMOPLÁSTICOS; FABRICO POR ENCOMENDA DE COMPONENTES MOLDADOS; FABRICO POR MEDIDA DE COMPONENTES DE TERMOPLÁSTICO; UNIÃO DE COMPONENTES UTILIZANDO TÉCNICAS DE SOLDAGEM ULTRASSÓNICA; APLICAÇÃO DE REVESTIMENTOS RESISTENTES AO DESGASTE EM COMPONENTES DE ENGENHARIA; APLICAÇÃO DE REVESTIMENTOS RESISTENTES AO DESGASTE EM METAIS E PLÁSTICOS.
- 41 PRESTAÇÃO DE SERVIÇOS DE FORMAÇÃO PARA EMPRESAS; ACONSELHAMENTO SOBRE CARREIRAS E ORIENTAÇÃO PROFISSIONAL; SERVIÇOS DE ASSESSORIA EM MATÉRIA DE CARREIRAS (ASSESSORIA EM EDUCAÇÃO OU FORMAÇÃO); SERVIÇOS DE INFORMAÇÃO E ACONSELHAMENTO SOBRE CARREIRAS (ACONSELHAMENTO NA ÁREA DA EDUCAÇÃO E FORMAÇÃO); SERVIÇOS DE FORMAÇÃO EM

ENGENHARIA; DIREÇÃO DE CURSOS EDUCATIVOS NO DOMÍNIO DA ENGENHARIA; PREPARAÇÃO, DIREÇÃO E ORGANIZAÇÃO DE WORKSHOPS [FORMAÇÃO]; DESENVOLVIMENTO DE MANUAIS EDUCATIVOS; PUBLICAÇÃO DE MANUAIS DE FORMAÇÃO; TRANSFERÊNCIA DE CONHECIMENTOS E SABER-FAZER EMPRESARIAIS [FORMAÇÃO]; FORMAÇÃO PRÁTICA [DEMONSTRAÇÃO]; FORMAÇÃO PRÁTICA.

(591) AZUL; VERDE.

(540)



(531) 1.13.15 ; 26.1.3 ; 27.5.9 ; 27.5.17 ; 27.5.25

(210) **744305**

MNA

(220) 2025.04.15

(300)

(730) **PT JOSE MARTINS DE MOURA NETO**

(511) 37 EDIFICAÇÃO, CONSTRUÇÃO E DEMOLIÇÃO.

(591)

(540)



JOSÉ NETO
REMODELAÇÕES

(531) 6.7.4 ; 14.7.1

(210) **744303**

MNA

(220) 2025.04.15

(300)

(730) **PT HELIUS VISION LDA**

(511) 42 SERVIÇOS DE ENGENHARIA; ENGENHARIA; TRABALHOS DE ENGENHARIA; DESIGN DE ENGENHARIA; CONSULTORIA DE ENGENHARIA.

(591)

(540)



(531) 1.15.5 ; 15.9.18 ; 16.1.5

:

(210) **744309**

MNA

(220) 2025.04.15

(300)

(730) **PT JOÃO VITOR RODRIGUES MONTEIRO ESCADA**

(511) 25 CALÇADO; CHAPELARIA; PARTES DE VESTUÁRIO, CALÇADO E CHAPELARIA; ARTIGOS DE CHAPELARIA.

35 SERVIÇOS DE ASSISTÊNCIA, GESTÃO E ADMINISTRAÇÃO DE NEGÓCIOS; SERVIÇOS DE PUBLICIDADE, DE MARKETING E DE PROMOÇÃO; SERVIÇOS DE PUBLICIDADE, DE MARKETING E PROMOCIONAIS; SERVIÇOS DE PUBLICIDADE, DE PROMOÇÃO E DE MARKETING.

(591)

(540)



(531) 2.9.1 ; 27.5.9 ; 27.5.25

(210) **744304**

MNA

(220) 2025.04.15

(300)

(730) **PT LUÍS BERNARDO VIEIRA LOPES RIBEIRO**

(511) 42 SERVIÇOS DE DESIGN; SERVIÇOS DE TI (TECNOLOGIAS DE INFORMAÇÃO); SERVIÇOS DE CIÊNCIA E TECNOLOGIA; TESTES, AUTENTICAÇÃO E CONTROLO DE QUALIDADE; SERVIÇOS CIENTÍFICOS E TECNOLÓGICOS.

(591)

(540)



(531) 27.5.11

(210) **744310**

MNA

(220) 2025.04.15

(300)

(730) **PT FRANCISCO CARLOS GOMES SILVA RIBEIRO**

- (511) 36 INVESTIMENTO IMOBILIÁRIO; PLANEAMENTO DE INVESTIMENTO IMOBILIÁRIO; GESTÃO DE INVESTIMENTO IMOBILIÁRIO; ACONSELHAMENTO EM INVESTIMENTO IMOBILIÁRIO; INVESTIMENTO EM BENS IMOBILIÁRIOS; SERVIÇOS DE GESTÃO PARA INVESTIMENTO IMOBILIÁRIO; INVESTIMENTO DE CAPITAL EM BENS IMOBILIÁRIOS; SERVIÇOS IMOBILIÁRIOS RELACIONADOS COM A GESTÃO DE INVESTIMENTOS IMOBILIÁRIOS; ADMINISTRAÇÃO DE INVESTIMENTOS; ADMINISTRAÇÃO DE FUNDOS E INVESTIMENTOS; ADMINISTRAÇÃO DE IMÓVEIS; GESTÃO FINANCEIRA DE PROJETOS DE CONSTRUÇÃO; SERVIÇOS DE AGÊNCIAS IMOBILIÁRIAS RELATIVOS À COMPRA E VENDA DE IMÓVEIS; CONSULTORIA FINANCEIRA EM MATÉRIA DE INVESTIMENTO IMOBILIÁRIO; SERVIÇOS DE LOCALIZAÇÃO DE APARTAMENTOS PARA TERCEIROS [ALOJAMENTO PERMANENTE]; AVALIAÇÃO DE IMÓVEIS; GESTÃO DE IMÓVEIS; ARRENDAMENTO DE IMÓVEIS; AVALIAÇÕES FINANCEIRAS DE IMÓVEIS; SERVIÇOS DE CONSULTORIA EM IMÓVEIS; AVALIAÇÃO DE IMÓVEIS (BENS IMOBILIÁRIOS); GESTÃO DE CARTEIRAS DE IMÓVEIS; AQUISIÇÃO DE IMÓVEIS PARA TERCEIROS.
- 37 MANUTENÇÃO DE BENS IMÓVEIS; CONSULTADORIA EM ENGENHARIA CIVIL [CONSTRUÇÃO]; DEMOLIÇÃO DE OBRAS DE ENGENHARIA CIVIL; CONSTRUÇÃO DE OBRAS DE ENGENHARIA CIVIL; SUPERVISÃO DA CONSTRUÇÃO DE PROJETOS DE ENGENHARIA CIVIL; OBRAS DE ENGENHARIA CIVIL RELACIONADAS COM TERRENOS RURAIS; CONSTRUÇÃO DE FUNDAÇÕES PARA ESTRUTURAS DE ENGENHARIA CIVIL; SERVIÇOS DE GESTÃO DE PROJETOS DE CONSTRUÇÃO; GESTÃO DE PROJETOS DE CONSTRUÇÃO NO LOCAL; GESTÃO DE PROJETOS NO LOCAL RELACIONADA COM A CONSTRUÇÃO DE INSTALAÇÕES AEROPORTUÁRIAS; RESTAURO DE IMÓVEIS; CONSTRUÇÃO DE IMÓVEIS.
- 42 ESTUDOS DE PROJETOS TÉCNICOS; REALIZAÇÃO DE ESTUDOS DE PROJETOS TÉCNICOS; REALIZAÇÃO DE ESTUDOS DE PROJETOS TÉCNICOS PARA PROJETOS DE CONSTRUÇÃO; ESTUDOS DE PROJETOS TÉCNICOS NA ÁREA DA CONSTRUÇÃO; PREPARAÇÃO DE RELATÓRIOS RELACIONADOS COM ESTUDOS DE PROJETOS TÉCNICOS PARA PROJETOS DE CONSTRUÇÃO; ESTUDOS DE PROJETOS TÉCNICOS NA ÁREA DA COMPENSAÇÃO DAS EMISSÕES DE CARBONO; REALIZAÇÃO DE ESTUDOS DE PESQUISAS E PROJETOS TÉCNICOS SOBRE O USO DE ENERGIAS RENOVÁVEIS; FORNECIMENTO DE INFORMAÇÕES EM MATÉRIA DE ESTUDOS DE PROJETOS TÉCNICOS E DE INVESTIGAÇÃO RELACIONADOS COM A UTILIZAÇÃO DE ENERGIA NATURAL; CONSULTORIA DE ENGENHARIA; SERVIÇOS DE ENGENHARIA; TRABALHOS DE ENGENHARIA; DESIGN DE ENGENHARIA; INVESTIGAÇÃO DE ENGENHARIA; DESENHO DE ENGENHARIA; ENGENHARIA (TRABALHOS DE ENGENHEIROS); TOPOGRAFIA [TRABALHOS DE ENGENHARIA]; CONSULTADORIA EM ENGENHARIA CIVIL; SERVIÇOS DE ENGENHARIA E DE ENGENHARIA ASSISTIDA POR COMPUTADOR; DESIGN DE PRODUTOS DE ENGENHARIA; SERVIÇOS DE DESIGN DE ENGENHARIA; REALIZAÇÃO DE PERITAGENS DE ENGENHARIA; ESTUDOS DE VIABILIDADE DE ENGENHARIA; ELABORAÇÃO DE RELATÓRIOS DE ENGENHARIA; SERVIÇOS DE PROJECTOS DE ENGENHARIA; SERVIÇOS DE PROJETOS DE ENGENHARIA; DESIGN E CONSULTADORIA DE ENGENHARIA; PREPARAÇÃO DE DESENHOS DE ENGENHARIA; SERVIÇOS DE DESENHO DE ENGENHARIA; SERVIÇOS DE ENGENHARIA E ARQUITETURA; SERVIÇOS DE

ENGENHARIA DE ESTRUTURAS; SERVIÇOS DE DESENHO DE ENGENHARIA ESTRUTURAL; SERVIÇOS DE DESIGN DE ENGENHARIA CIVIL; SERVIÇOS DE PLANEAMENTO DE ENGENHARIA CIVIL; CONCEÇÃO E DESENVOLVIMENTO DE PRODUTOS DE ENGENHARIA; CONSULTADORIA DE ENGENHARIA RELACIONADA COM TESTES; SERVIÇOS DE ENGENHARIA RELACIONADOS COM ARQUITECTURA; SERVIÇOS DE DESENHO DE ENGENHARIA CIVIL; SERVIÇOS DE DESIGN RELACIONADOS COM ENGENHARIA CIVIL; PLANEAMENTO DE PROJETOS TÉCNICOS NA ÁREA DA ENGENHARIA; SERVIÇOS DE CONSULTADORIA TÉCNICA RELACIONADA COM ENGENHARIA CIVIL; SERVIÇO DE CERTIFICAÇÃO DA EFICIÊNCIA ENERGÉTICA DE EDIFÍCIOS; ARQUITETURA; SERVIÇOS DE ARQUITETURA; DESIGN DE ARQUITETURA; CONSULTADORIA EM ARQUITETURA; GESTÃO DE PROJETOS DE ARQUITETURA; PREPARAÇÃO DE PROJETOS DE ARQUITETURA; SERVIÇOS DE GESTÃO DE PROJETOS DE ENGENHARIA; PERITAGENS TÉCNICAS.

(591)

(540)

RELAB

(210) 744311

MNA

(220) 2025.04.15

(300)

(730) PT **JOÃO VITOR RODRIGUES MONTEIRO ESCADA**

(511) 25 CALÇADO; CHAPELARIA; PARTES DE VESTUÁRIO, CALÇADO E CHAPELARIA; ARTIGOS DE CHAPELARIA.

35 SERVIÇOS DE ASSISTÊNCIA, GESTÃO E ADMINISTRAÇÃO DE NEGÓCIOS; SERVIÇOS DE PUBLICIDADE, DE MARKETING E DE PROMOÇÃO; SERVIÇOS DE PUBLICIDADE, DE MARKETING E PROMOCIONAIS; SERVIÇOS DE PUBLICIDADE, DE PROMOÇÃO E DE MARKETING.

(591)

(540)



(531) 2.9.1 ; 27.5.9 ; 27.5.25

(210) **744312** MNA
 (220) 2025.04.15
 (300)
 (730) **PT JOÃO VITOR RODRIGUES MONTEIRO**

ESCADA

(511) 25 CALÇADO; CHAPELARIA; PARTES DE VESTUÁRIO, CALÇADO E CHAPELARIA; ARTIGOS DE CHAPELARIA.
 35 SERVIÇOS DE ASSISTÊNCIA, GESTÃO E ADMINISTRAÇÃO DE NEGÓCIOS; SERVIÇOS DE PUBLICIDADE, DE MARKETING E DE PROMOÇÃO; SERVIÇOS DE PUBLICIDADE, DE MARKETING E PROMOCIONAIS; SERVIÇOS DE PUBLICIDADE, DE PROMOÇÃO E DE MARKETING.

(591)
 (540)



(531) 2.9.1 ; 27.5.9 ; 27.5.25

(531) 2.9.1 ; 27.5.9 ; 27.5.25

(210) **744314** MNA
 (220) 2025.04.15
 (300)
 (730) **PT JOÃO VITOR RODRIGUES MONTEIRO**

ESCADA

(511) 25 CALÇADO; CHAPELARIA; PARTES DE VESTUÁRIO, CALÇADO E CHAPELARIA; ARTIGOS DE CHAPELARIA.
 35 SERVIÇOS DE ASSISTÊNCIA, GESTÃO E ADMINISTRAÇÃO DE NEGÓCIOS; SERVIÇOS DE PUBLICIDADE, DE MARKETING E DE PROMOÇÃO; SERVIÇOS DE PUBLICIDADE, DE MARKETING E PROMOCIONAIS; SERVIÇOS DE PUBLICIDADE, DE PROMOÇÃO E DE MARKETING.

(591)
 (540)



(210) **744313** MNA
 (220) 2025.04.15
 (300)
 (730) **PT JOÃO VITOR RODRIGUES MONTEIRO**

ESCADA

(511) 25 CALÇADO; CHAPELARIA; PARTES DE VESTUÁRIO, CALÇADO E CHAPELARIA; ARTIGOS DE CHAPELARIA.
 35 SERVIÇOS DE ASSISTÊNCIA, GESTÃO E ADMINISTRAÇÃO DE NEGÓCIOS; SERVIÇOS DE PUBLICIDADE, DE MARKETING E DE PROMOÇÃO; SERVIÇOS DE PUBLICIDADE, DE MARKETING E PROMOCIONAIS; SERVIÇOS DE PUBLICIDADE, DE PROMOÇÃO E DE MARKETING.

(591)
 (540)



(531) 2.9.1 ; 3.1.2 ; 3.1.24 ; 27.5.9 ; 27.5.25

(210) **744315** MNA
 (220) 2025.04.15
 (300)
 (730) **PT JOÃO VITOR RODRIGUES MONTEIRO**

ESCADA

(511) 25 CALÇADO; CHAPELARIA; PARTES DE VESTUÁRIO, CALÇADO E CHAPELARIA; ARTIGOS DE CHAPELARIA.
 35 SERVIÇOS DE ASSISTÊNCIA, GESTÃO E ADMINISTRAÇÃO DE NEGÓCIOS; SERVIÇOS DE PUBLICIDADE, DE MARKETING E DE PROMOÇÃO; SERVIÇOS DE PUBLICIDADE, DE MARKETING E PROMOCIONAIS; SERVIÇOS DE PUBLICIDADE, DE PROMOÇÃO E DE MARKETING.

(591)
 (540)



(531) 2.9.1 ; 3.7.1 ; 3.7.24 ; 27.5.9 ; 27.5.25

(210) **744316** MNA

(220) 2025.04.15

(300)

(730) **PT CARLOS DUARTE TRAVANCA**

(511) 45 SERVIÇOS POLÍTICOS; ACONSELHAMENTO POLÍTICO; CONSULTADORIA EM MATÉRIA DE CAMPANHAS POLÍTICAS; CONSULTADORIA POLÍTICA; INVESTIGAÇÃO E ANÁLISE NO ÂMBITO POLÍTICO; ORGANIZAÇÃO DE REUNIÕES POLÍTICAS; SERVIÇOS DE COMUNICAÇÃO POLÍTICA; SERVIÇOS DE GRUPOS DE PRESSÃO POLÍTICA; SERVIÇOS DE INFORMAÇÃO POLÍTICA.

(591)

(540)

**DUARTE TRAVANCA: AMAR
MIRANDELA**

(210) **744318** MNA

(220) 2025.04.15

(300)

(730) **PT NORMAS E SINAIS LDA**

(511) 06 ESTRUTURAS E CONSTRUÇÕES TRANSPORTÁVEIS DE METAL; FERRAGENS METÁLICAS; MATERIAIS E ELEMENTOS DE METAL PARA EDIFICAÇÃO E CONSTRUÇÃO; METAIS NÃO PRECIOSOS NÃO TRANSFORMADOS E SEMITRANSFORMADOS E SUAS LIGAS; OBRAS DE ARTE E DECORAÇÕES, INCLUINDO ESCULTURAS, FEITAS SOBRETUDO EM METAIS NÃO PRECIOSOS; PORTAS, PORTÕES, JANELAS E REVESTIMENTOS DE JANELA (METÁLICOS); RECIPIENTES E ARTIGOS METÁLICOS PARA TRANSPORTE E EMBALAGEM; QUINQUILHARIA METÁLICA; SERRALHARIA NÃO METÁLICA.

09 APARELHOS, INSTRUMENTOS E CABOS PARA ELETRICIDADE; CONTEÚDOS GRAVADOS E DESCARREGÁVEIS; DISPOSITIVOS DE PROTEÇÃO, SEGURANÇA, DEFESA E SINALIZAÇÃO; IMANES, MAGNETIZADORES E DESMAGNETIZADORES.

17 TUBOS FLEXÍVEIS, TUBOS, MANGUEIRAS E RESPECTIVOS ACESSÓRIOS, INCLUINDO VÁLVULAS, NÃO METÁLICOS; VEDANTES, SELANTES E ENCHIMENTOS; TUBOS FLEXÍVEIS, CONDUTAS,

MANGUEIRAS E PARTES DOS MESMOS (INCLUINDO VÁLVULAS) E ACESSÓRIOS PARA TUBOS RÍGIDOS, SENDO TODOS NÃO METÁLICOS; PLÁSTICOS, RESINAS, POLÍMEROS OU FIBRAS SINTÉTICAS SEMITRANSFORMADOS (SEM SER PARA USO TÊXTIL), OU SEUS SUBSTITUTOS.

18 CHAPÉUS-DE-SOL.

19 MADEIRA CONTRAPLACADA; ESTRUTURAS E CONSTRUÇÕES TRANSPORTÁVEIS, NÃO SENDO DE METAL; MATERIAIS E ELEMENTOS DE EDIFICAÇÃO E CONSTRUÇÃO, NÃO METÁLICOS; PORTAS, PORTÕES, JANELAS E REVESTIMENTOS DE JANELAS, NÃO SENDO DE METAL; MADEIRA SEMITRANSFORMADA OU ARTIFICIAL; OBRAS DE ARTE E DECORAÇÕES, INCLUINDO ESCULTURAS, FEITAS SOBRETUDO DE MATERIAIS MINERAIS NÃO METÁLICOS, TAIS COMO PEDRA, BETUME OU BETÃO, OU DE SEUS SUBSTITUTOS.

20 OBRAS DE ARTE E DECORAÇÕES, INCLUINDO ESCULTURAS, FEITAS SOBRETUDO DE MADEIRA, PALHA, OSSO, CONCHA, CERA, RESINA, PLÁSTICO OU GESSO, OU DE SEUS SUBSTITUTOS; OSSOS, CONCHAS, ÂMBAR, CANA, BAMBU, ROTIM, CORTIÇA OU SEUS SUBSTITUTOS, EM BRUTO E SEMITRABALHADOS; CONTENTORES, E FECHOS E RESPECTIVOS SUPORTES, NÃO METÁLICOS; ACABAMENTOS PARA MÓVEIS, EM MATÉRIAS PLÁSTICAS; ACESSÓRIOS DE EXPOSIÇÃO METÁLICOS [MOBILIÁRIO]; ACESSÓRIOS DE MOBÍLIA, NÃO METÁLICOS; ACESSÓRIOS DE PAREDE [MOBILIÁRIO]; ALMOFADAS PARA ASSENTOS, SENDO PEÇAS DE MOBILIÁRIO; ALMOFADAS PARA ASSENTOS DE CADEIRAS; ALMOFADAS DE CADEIRAS; ACESSÓRIOS PARA TRINCOS, NÃO METÁLICOS; ACESSÓRIOS PARA MOBILIÁRIO, NÃO METÁLICOS; ACESSÓRIOS PARA ARMÁRIOS (NÃO-METÁLICOS); ACESSÓRIOS NÃO METÁLICOS PARA ARMÁRIOS.

21 TAÇAS PARA DECORAÇÃO FLORAL; VIDRO ORNAMENTAL; OBRAS DE ARTE E DECORAÇÕES, INCLUINDO ESCULTURAS, FEITAS SOBRETUDO DE CERÂMICA OU DE VIDRO, OU DE SEUS SUBSTITUTOS; VIDRO EM BRUTO E SEMIACABADO, NÃO DESTINADO À CONSTRUÇÃO.

22 BOLSAS E SACOS PARA EMBALAGEM, ARMAZENAMENTO E TRANSPORTE; CABOS, CORDAS, LINGAS E FITAS; FIBRAS TÊXTEIS EM BRUTO E SUBSTITUTOS; ESTOFOS [ENCHIMENTOS]; VELAS.

24 TÊXTEIS PARA DECORAÇÃO; PRODUTOS TÊXTEIS E SUBSTITUTOS PARA PRODUTOS TÊXTEIS; TECIDOS.

26 GUIRNALDAS ARTIFICIAIS DE NATAL; GUIRNALDAS ARTIFICIAIS DE NATAL COM LUZES INCORPORADAS.

27 REVESTIMENTOS DE PAVIMENTOS E REVESTIMENTOS ARTIFICIAIS PARA CHÃO; REVESTIMENTOS PARA PAREDES E TETOS.

31 ÁRVORES DE NATAL; FLORES SECAS PARA DECORAÇÃO.

35 REALIZAÇÃO, PLANEAMENTO E ORGANIZAÇÃO DE EVENTOS E FEIRAS COMERCIAIS COM FINS COMERCIAIS E PUBLICITÁRIOS; ORGANIZAÇÃO DE EVENTOS, EXPOSIÇÕES, FEIRAS E ESPETÁCULOS PARA FINS COMERCIAIS, PROMOCIONAIS E PUBLICITÁRIOS; SERVIÇOS DE ASSISTÊNCIA, GESTÃO E ADMINISTRAÇÃO DE NEGÓCIOS.

37 DECORAÇÃO DE EDIFÍCIOS; CARREGAMENTO DE BATERIAS E DE DISPOSITIVOS DE ARMAZENAMENTO DE ELETRICIDADE E ALUGUER DE EQUIPAMENTO CONEXO; EDIFICAÇÃO, CONSTRUÇÃO E DEMOLIÇÃO.

(591)

(540)

OPÇÃO GLOBAL

(210) **744319** MNA
 (220) 2025.04.15
 (300)
 (730) **PT RUI MIGUEL TAVARES DE SOUSA**
 (511) 33 BEBIDAS ALCOÓLICAS EXCETO CERVEJA.
 (591)
 (540)

ENCOSTA DO TEMPO

(210) **744320** MNA
 (220) 2025.04.15
 (300)
 (730) **PT ARMINDO JOSÉ DE CAMPOS RODRIGUES**
 (511) 33 BEBIDAS ALCOÓLICAS (EXCLUINDO CERVEJA).
 (591)
 (540)

GRAVANÇAL

(210) **744321** MNA
 (220) 2025.04.15
 (300)
 (730) **PT SEAPOWERS - ASSOCIAÇÃO PARA O DESENVOLVIMENTO DA ECONOMIA DO MAR**
 (511) 40 MARCAÇÃO POR LASER; TRATAMENTO DE MATERIAIS POR RAIOS LASER; FABRICO POR ENCOMENDA ATRAVÉS DE SINTERIZAÇÃO DIRETA DE METAIS POR LASER; SERVIÇOS DE ACABAMENTO [DOBRAGEM] DE ARTIGOS IMPRESSOS; TRATAMENTO TÉRMICO DE METAIS; TRATAMENTO TÉRMICO DE MINÉRIOS; TRATAMENTO TÉRMICO DE SUPERFÍCIES METÁLICAS; TRATAMENTO TÉRMICO E REVESTIMENTO DE AÇO; TRATAMENTO TÉRMICO DE CONDUTAS E TUBOS DE METAL; SERVIÇOS DE IMPRESSÃO EM 3D; IMPRESSÃO 3D PERSONALIZADA PARA TERCEIROS; SOLDADURA; SERVIÇOS DE SOLDADURA; SOLDADURA DE METAIS; LAMINAÇÃO DE FOLHAS DE PLÁSTICO; CHAPEAMENTO E LAMINAÇÃO DE METAIS; LAMINAÇÃO DE CHAPAS DE METAL; TRATAMENTO DE POLÍMEROS SINTÉTICOS CONTRA ATAQUES FÚNGICOS; TRATAMENTO DE POLÍMEROS SINTÉTICOS CONTRA INFECÇÕES BACTERIOLÓGICAS; FABRICO PERSONALIZADO DE BARCOS; FABRICO PERSONALIZADO DE EMBARCAÇÕES; MODELAGEM DE COMPONENTES DE METAL; FABRICO POR MEDIDA DE COMPONENTES TERMOPLÁSTICOS; FABRICO POR ENCOMENDA DE COMPONENTES MOLDADOS; FABRICO POR MEDIDA DE COMPONENTES DE TERMOPLÁSTICO; UNIÃO DE COMPONENTES UTILIZANDO TÉCNICAS DE SOLDAGEM ULTRASSÔNICA; APLICAÇÃO DE REVESTIMENTOS

RESISTENTES AO DESGASTE EM COMPONENTES DE ENGENHARIA..
 41 WORKSHOPS DE FORMAÇÃO; ORGANIZAÇÃO E REALIZAÇÃO DE WORKSHOPS; PREPARAÇÃO, DIREÇÃO E ORGANIZAÇÃO DE WORKSHOPS [FORMAÇÃO]..

(591) azul; verde
 (540)



SEAPOWERS3D

(531) 3.9.18 ; 20.5.7 ; 27.5.9 ; 27.5.25 ; 27.7.11

(210) **744322** MNA
 (220) 2025.04.15
 (300)
 (730) **PT VALUE HEALTH DATA- THE SCIENCE OF IMPROVEMENT,LDA**
 (511) 41 SERVIÇOS DE EDUCAÇÃO, ENTRETENIMENTO E DESPORTO.
 42 SERVIÇOS DE CIÊNCIA E TECNOLOGIA; SERVIÇOS CIENTÍFICOS E TECNOLÓGICOS; SERVIÇOS DE DESIGN; SERVIÇOS DE TI (TECNOLOGIAS DE INFORMAÇÃO).
 (591)
 (540)

PORTUGAL SAUDÁVEL - MAPA DA SAÚDE EM PORTGAL BY LEAN HEALTH PORTUGAL

(210) **744323** MNA
 (220) 2025.04.15
 (300)
 (730) **IT GIANCARLO BOZZA**
 (511) 41 PRESTAÇÃO DE SERVIÇOS DE EDUCAÇÃO RELACIONADOS COM QUESTÕES ECOLÓGICAS.
 42 CONSULTADORIA EM PROTEÇÃO DO MEIO AMBIENTE; RECOLHA DE INFORMAÇÃO RELACIONADA COM O MEIO AMBIENTE; PESQUISA NO CAMPO DA ECOLOGIA; INVESTIGAÇÃO CIENTÍFICA RELACIONADA COM ECOLOGIA; SERVIÇOS DE INVESTIGAÇÃO NO DOMÍNIO DA ECOLOGIA.
 (591)
 (540)

VICENTINA FOUNDATION

(210) **744324** MNA
 (220) 2025.04.15
 (300)
 (730) **PT SIGMAFORTUNE, UNIPESSOAL, LDA**

(511) 43 BARES DE SAQUÉ; BARES DE VINHOS; CATERING; DISPONIBILIZAÇÃO DE ALIMENTOS E BEBIDAS EM BISTRÓS; DISPONIBILIZAÇÃO DE ALIMENTOS E BEBIDAS EM CIBERCAFÉS; DISPONIBILIZAÇÃO DE ALIMENTOS E BEBIDAS EM PASTELARIAS; ESCULTURA CULINÁRIA; FORNECIMENTO DE BEBIDAS EM MICROCERVEJEIRAS; ORGANIZAÇÃO DE BANQUETES; ORGANIZAÇÃO DE REFEIÇÕES EM HOTÉIS; PIZZARIAS; PREPARAÇÃO DE ALIMENTOS E BEBIDAS; PREPARAÇÃO DE REFEIÇÕES; PREPARAÇÃO DE REFEIÇÕES PARA TERCEIROS POR SUBCONTRATAÇÃO; PREPARAÇÃO E FORNECIMENTO DE ALIMENTOS E BEBIDAS PARA CONSUMO IMEDIATO; FORNECIMENTO DE BEBIDAS EM PUBS COM FABRICO DE CERVEJA; RESTAURANTES DE SELF-SERVICE; RESTAURANTES PARA SERVIÇO RÁPIDO E PERMANENTE (SNACK-BARES); SALÕES DE CHÁ; SERVIÇOS DE ALIMENTAÇÃO E BEBIDAS EM PASTELARIAS; SERVIÇOS DE ALIMENTAÇÃO E BEBIDAS EM RESTAURANTES E BARES; SERVIÇOS DE ALIMENTAÇÃO E BEBIDAS PARA CLIENTES; SERVIÇOS DE ALIMENTAÇÃO E BEBIDAS PARA CLIENTES DE RESTAURANTES; SERVIÇOS DE ALIMENTAÇÃO E BEBIDAS TAKE-AWAY; SERVIÇOS DE ALIMENTOS E BEBIDAS EM CIBERCAFÉS; SERVIÇOS DE BANQUETES; SERVIÇOS DE BAR DE VINHOS; SERVIÇOS DE BARES; SERVIÇOS DE BARES DE SUMOS; SERVIÇOS DE BEBIDAS ALCOÓLICAS; SERVIÇOS DE BEBIDAS DE CLUBES SOCIAIS PRIVADOS; SERVIÇOS DE BISTRÔ; SERVIÇOS DE BUFFET PARA BARES DE COCKTAIL; SERVIÇOS DE CAFETERIAS; SERVIÇOS DE CAFÉS; SERVIÇOS DE CANTINA; SERVIÇOS DE CASAS DE CHÁ; SERVIÇOS DE CERVEJARIA AO AR LIVRE; SERVIÇOS DE CHEF PESSOAL; SERVIÇOS DE CLUBES PARA O FORNECIMENTO DE ALIMENTAÇÃO E DE BEBIDAS; SERVIÇOS DE COMIDA PARA FORA; SERVIÇOS DE CONSULTORIA RELATIVOS À PREPARAÇÃO DE REFEIÇÕES; SERVIÇOS DE COZINHADO DE ALIMENTOS; SERVIÇOS DE COZINHAS FANTASMA; SERVIÇOS DE DEGUSTAÇÃO DE VINHOS (FORNECIMENTO DE BEBIDAS); SERVIÇOS DE EMPREGADO DE BAR; SERVIÇOS DE FORNECIMENTO DE BEBIDAS; SERVIÇOS DE FORNECIMENTO DE COMIDA PARA FORA (TAKEAWAY); SERVIÇOS DE GELATARIAS; SERVIÇOS DE JANTAR DE CLUBES SOCIAIS PRIVADOS; SERVIÇOS DE LEITARIA; SERVIÇOS DE PREPARAÇÃO ALIMENTAR; SERVIÇOS DE PREPARAÇÃO DE ALIMENTOS; SERVIÇOS DE PUB; SERVIÇOS DE RESTAURAÇÃO [ALIMENTAÇÃO E BEBIDAS]; SERVIÇOS DE RESTAURAÇÃO À BASE DE TALHARIM "RAMEN"; SERVIÇOS DE RESTAURANTE INCLUINDO INSTALAÇÕES DE BAR LICENCIADAS; SERVIÇOS DE RESTAURANTE PARA O FORNECIMENTO DE COMIDA RÁPIDA; SERVIÇOS DE RESTAURANTES; SERVIÇOS DE RESTAURANTES DE SUSHI; SERVIÇOS DE RESTAURANTES DE TEMPURA; SERVIÇOS DE RESTAURANTES MÓVEIS; SERVIÇOS DE RESTAURANTES SELF-SERVICE; SERVIÇOS DE RESTAURANTES TAKE AWAY; SERVIÇOS DE RESTAURANTES WASHOKU; SERVIÇOS DE SALAS DE CHÁ; SERVIÇOS DE SALÃO PARA FUMAR; SERVIÇOS DE SNACK-BAR; SERVIÇOS DE SNACK-

BARES; SERVIÇOS DE SNACK-BARS; SERVIÇOS DE TABERNA; SERVIÇOS PARA FORNECIMENTO DE ALIMENTOS; SERVIÇOS PERSONALIZADOS DE CHEFES DE COZINHA; SERVIÇOS RELACIONADOS COM A PREPARAÇÃO DE ALIMENTOS E BEBIDAS; SNACK-BARES; SNACK-BARS.

(591)
 (540)

W YOU COFFEE

(210) **744325** MNA
 (220) 2025.04.15
 (300)
 (730) **PT FÁBIO ANDRÉ COELHO VIEIRA**

(511) 03 PRODUTOS DE LIMPEZA PARA CALÇADO; PRODUTOS PARA LIMPEZA E POLIMENTO DE COUROS E CALÇADOS; COMPOSIÇÕES DETERGENTES PARA A LIMPEZA DE CALÇADO.
 37 CONSERVAÇÃO DE CALÇADO; LIMPEZA DE CALÇADO; MANUTENÇÃO E REPARAÇÃO DE CALÇADO; REPARAÇÃO E MANUTENÇÃO DE CALÇADO; SERVIÇOS DE REPARAÇÃO DE CALÇADO.

(591)
 (540)

yovngblood
 snkrs.

(531) 24.17.1 ; 27.5.9 ; 27.5.25

(210) **744335** MNA
 (220) 2025.04.15
 (300)
 (730) **PT HERKULIS - COMÉRCIO DE MÁQUINAS E EQUIPAMENTOS AGRÍCOLAS, S.A.**

(511) 07 MÁQUINAS FERRAMENTAS; MÁQUINAS AGRÍCOLAS; INSTRUMENTOS AGRÍCOLAS NÃO SENDO ACIONADOS MANUALMENTE; MÁQUINAS E APARELHOS AGRÍCOLAS, DE JARDINAGEM E FLORESTAS.

(591)
 (540)

HERKULIS
 EQUIPAMENTOS AGRÍCOLAS E FLORESTAIS 

(531) 4.3.3 ; 27.5.9 ; 27.5.17 ; 27.5.25

(210) **744337** MNA
 (220) 2025.04.15
 (300)
 (730) **PT FARMODIÉTICA, S.A.**

- (511) 05 SUPLEMENTOS ALIMENTARES MEDICINAIS; SUPLEMENTOS DIETÉTICOS DE ZINCO; SUPLEMENTOS HOMEOPÁTICOS; SUPLEMENTOS NUTRICIONAIS FEITOS DE AMIDO ADAPTADOS PARA USO MÉDICO; PRODUTOS FARMACÊUTICOS; PRODUTOS FARMACÊUTICOS E REMÉDIOS NATURAIS; AÇÚCAR DIETÉTICO PARA USO MEDICINAL; ADOÇANTES DIETÉTICOS PARA USO MEDICINAL; ALIMENTOS DIETÉTICOS PARA USO MEDICINAL; BEBIDAS DE SUPLEMENTO DIETÉTICO; FIBRA DE SEMENTE DE LINHAÇA PARA USAR COMO SUPLEMENTO DIETÉTICO; MISTURAS PARA BEBIDAS DE SUPLEMENTOS DIETÉTICOS EM PÓ COM SABOR DE FRUTAS; MISTURAS PARA BEBIDAS DE SUPLEMENTOS DIETÉTICOS; NUTRACÊUTICOS PARA USAR COMO SUPLEMENTOS DIETÉTICOS; PRODUTOS DIETÉTICOS PARA USO MEDICINAL; SUPLEMENTOS ALIMENTARES DIETÉTICOS; SUPLEMENTOS DIETÉTICOS; SUPLEMENTOS DIETÉTICOS DE VITAMINAS; SUPLEMENTOS DIETÉTICOS E NUTRICIONAIS; ALIMENTOS PARA DIETAS RIGOROSAS PRESCRITAS MEDICAMENTE; GELATINA PARA USO MEDICINAL.
- 16 LIVROS; PUBLICAÇÕES DIDÁTICAS; PUBLICAÇÕES PERIÓDICAS IMPRESSAS; PUBLICAÇÕES IMPRESSAS.
- 29 GELATINA ALIMENTAR; BATIDOS; CONCENTRADOS DE SOPAS; CALDOS [SOPAS]; CUBOS DE SOPA; EXTRATOS PARA SOPAS; MISTURAS PARA SOPA; PREPARAÇÕES PARA FAZER SOPA; SOPA INSTANTÂNEA; SOPAS; SOPA PRÉ-COZINHADA; SOPAS EM LATA; SOPAS EM PÓ; BARRAS DE CEREAIS COM SEMENTES E FRUTOS SECOS.
- 30 CONFEITARIA NÃO-MEDICINAL PARA USO COMO PARTE DE UMA DIETA CONTROLADA EM CALORIAS; BARRAS SUBSTITUTAS DE REFEIÇÕES À BASE DE CEREAIS; BARRAS DE CEREAIS E BARRAS ENERGÉTICAS; BARRAS DE CEREAIS; BARRAS ALIMENTARES À BASE DE CEREAIS; BOLACHAS SALGADAS DE CEREAIS PREPARADOS; CEREAIS DE AVEIA CONTENDO FRUTOS SECOS; FLOCOS DE CEREAIS SECOS; CEREAIS DE PEQUENO-ALMOÇO CONTENDO FIBRA; MISTURAS ALIMENTARES CONSTITUÍDAS POR FLOCOS DE CEREAIS E FRUTOS SECOS; MOUSSES DE SOBREMESA [CONFEITARIA]; PUDINS PARA SOBREMESA; SOBREMESAS DE PUDIM INSTANTÂNEO; ALIMENTOS ELABORADOS COM ADOÇANTE PARA A PREPARAÇÃO DE SOBREMESAS; SOBREMESAS DE GELADOS; BASES PARA FAZER BATIDOS DE LEITE [AROMAS]; REFEIÇÕES PREPARADAS À BASE DE MASSAS; MASSAS ALIMENTARES; SNACKS À BASE DE CEREAIS; SNACKS DE BOLOS DE FRUTAS; APERITIVOS À BASE DE CEREAIS; APERITIVOS ALIMENTARES À BASE DE CEREAIS; MERENDAS À BASE DE CEREAIS; PRODUTOS ESTALADIÇOS FEITOS DE CEREAIS; PANQUECAS.
- 44 CONSULTADORIA E ASSESSORIA DE NUTRIÇÃO ALIMENTAR; CONSULTADORIA PROFISSIONAL RELATIVA A NUTRIÇÃO; SERVIÇOS DE ASSESSORIA E CONSULTADORIA RELACIONADOS COM NUTRIÇÃO; SERVIÇOS DE CONSULTADORIA RELACIONADOS COM NUTRIÇÃO; SERVIÇOS MÉDICOS DE CONSULTADORIA EM MATÉRIA DE CUIDADOS DE SAÚDE; SERVIÇOS DE CUIDADOS MÉDICOS; SERVIÇOS RELACIONADOS COM A PRESTAÇÃO DE INFORMAÇÕES SOBRE CUIDADOS MÉDICOS.
- (531) 27.5.9 ; 27.5.25 ; 27.7.11
-
- (210) **744338** MNA
- (220) 2025.04.15
- (300)
- (730) **PT MERCAN PROPERTY OCEANPOINT LDA.**
- (511) 43 SERVIÇOS DE HOTÉIS E ALOJAMENTO TEMPORÁRIO; SERVIÇOS DE RESERVA DE HOTÉIS E DE ALOJAMENTO TEMPORÁRIO; ORGANIZAÇÃO E FORNECIMENTO DE ALOJAMENTO PARA FÉRIAS E RESERVAS DE ALOJAMENTO; SERVIÇOS DE RESTAURAÇÃO, DE SNACK-BAR, DE RESTAURANTES (SELF-SERVICE), DE CAFETARIA, DE CAFETARIA (SELF-SERVICE), DE BAR, DE CATERING E DE GELATARIA; SERVIÇOS DE FORNECIMENTO DE ALIMENTOS E BEBIDAS.
- (591)
- (540)

A~MAR~ELLO
PRAIA HOTEL SANTO ANDRÉ

(531) 26.11.13 ; 27.5.9 ; 27.5.17 ; 27.5.25

(591)
(540)

DIETA3PASSOS
ESPECIALISTAS EM EMAGRECIMENTO

Concessões

Processo	Data do registo	Data do despacho	Nome do 1º requerente/titular	País resid.	Classes (Nice)	Observações
733724	2025.04.21	2025.04.21	HABITAT VITAE IV BROKER - SOCIEDADE DE MEDIAÇÃO IMOBILIÁRIA, LDA	PT	36	
734605	2025.04.21	2025.04.21	EMANUEL SANTOS COSTA	PT	12	
734825	2025.04.21	2025.04.21	CLÍNICA MÉDICO-DENTÁRIA DA AVENIDA DE MATOSINHOS, UNIPessoal LDA	PT	44	
734830	2025.04.21	2025.04.21	CLÍNICA MÉDICO-DENTÁRIA DA AVENIDA DE MATOSINHOS, UNIPessoal LDA	PT	44	
734831	2025.04.21	2025.04.21	CLÍNICA MÉDICO-DENTÁRIA DA AVENIDA DE MATOSINHOS, UNIPessoal LDA	PT	44	
735984	2025.04.21	2025.04.21	JULIO CESARA CABRAL MACEDO	PT	37	
738404	2025.04.21	2025.04.21	ELISA DO BEM DO CARMO	PT	44	
738524	2025.04.21	2025.04.21	WEO UNIPessoal LDA	PT	09 42 45	
738530	2025.04.21	2025.04.21	BOSQUINCESSANTE. LDA	PT	31 44	
738550	2025.04.21	2025.04.21	SOFIA VELOSO TELES SOARES TEIXEIRA DE MELO	PT	42	
738568	2025.04.21	2025.04.21	JORGE DANIEL COSTA SOARES	PT	42	
738569	2025.04.21	2025.04.21	TÂNIA ISABEL MENDES RIBEIRO	PT	20 42	
738570	2025.04.21	2025.04.21	ANTÓNIO OLDEMIRO DAS NEVES PEDROSO	PT	41	
738599	2025.04.21	2025.04.21	MANUEL ETELVINO, LDA.	PT	30	
738642	2025.04.21	2025.04.21	LABORATÓRIOS ATRAL, S.A.	PT	05	
738682	2025.04.21	2025.04.21	ASSOCIAÇÃO PORTUGUESA DE PAIS E AMIGOS DO CIDADÃO DEFICIENTE MENTAL DE VISEU	PT	30	
738683	2025.04.21	2025.04.21	AMÉRICO QUINTINO & FILHOS - PRODUTOS ORTOPÉDICOS, LDA	PT	10	
738684	2025.04.21	2025.04.21	DECO PROTESTE, EDITORES, LDA	PT	16 35 38	
738685	2025.04.21	2025.04.21	EXUBERANTE E CATIVANTE, LDA	PT	43	
738686	2025.04.21	2025.04.21	DECO PROTESTE, EDITORES, LDA	PT	16 35 38	
738689	2025.04.21	2025.04.21	MARIA SUSANA MALVAR FONSECA RAMOS BAHIA	PT	16 35	
738692	2025.04.21	2025.04.21	CHURRASQUEIRA CAMELA - BY THE CHEF, LDA	PT	43	
738693	2025.04.21	2025.04.21	CHON-JI - ACADEMIA D'ARTES MARCIAIS	PT	25 35 41 44	
738694	2025.04.21	2025.04.21	JOEL TIAGO SOUSA	PT	41	
738695	2025.04.21	2025.04.21	SANDRA CRISTINA BORGES DA CUNHA	PT	44	
738696	2025.04.21	2025.04.21	SOFIA AGUIAR CHOUPINA	PT	41	
738697	2025.04.21	2025.04.21	PREMISSORIGINAAL LDA	PT	42	
738698	2025.04.21	2025.04.21	PANORAMA PECULIAR UNIPessoal LDA	PT	36	

Processo	Data do registo	Data do despacho	Nome do 1º requerente/titular	País resid.	Classes (Nice)	Observações
738699	2025.04.21	2025.04.21	A MELHOR ALTERNATIVA, LDA	PT	36 41	
738700	2025.04.21	2025.04.21	ROSACEA & ATRIUM - RESTAURACAO UNIPESOAAL LDA	PT	43	
738702	2025.04.21	2025.04.21	APL GIL - GESTÃO E COORDENAÇÃO DE SEGURANÇA, FISCALIZAÇÃO DE OBRAS E PROJECTOS DE ENGENHARIA, UNIPESOAAL LDA	PT	37 41 42 45	
738704	2025.04.21	2025.04.21	JULIANA ISABEL CARAPUÇA MALTEZ BATISTA	PT	42	
738705	2025.04.21	2025.04.21	LUCAS FRANCISCO ESCAMEZ	PT	42	
738743	2025.04.21	2025.04.21	ESPORÃO, S.A.	PT	29	
738753	2025.04.21	2025.04.21	SEA DREAMS, LDA	PT	39	
738829	2025.04.21	2025.04.21	LEITÃO & ZERO LDA	PT	14	
738850	2025.04.21	2025.04.21	CARDOSO LEAL & FILHOS, LDA	PT	20	
738969	2025.04.21	2025.04.21	GLOBAL FOAM, UNIPESOAAL LDA	PT	16 17	
738976	2025.04.21	2025.04.21	NUNO FILIPE FURTADO SILVA	PT	41	
738977	2025.04.21	2025.04.21	JOSÉ CARLOS CASTRO VIEIRA	CH	25	
738978	2025.04.21	2025.04.21	SPORTSAUDE, PRESTAÇÃO DE SERVIÇOS MÉDICOS. LDA	PT	05	
738989	2025.04.21	2025.04.21	MÁRIO FERNANDO COELHO FERREIRA	PT	07	
738992	2025.04.21	2025.04.21	SONIA ISABEL RAIMUNDO DA FONSECA LEITÃO	PT	41	
738994	2025.04.21	2025.04.21	EDMILSON DE SOUSA QUARESMA	PT	03 25	
738995	2025.04.21	2025.04.21	MARCOS GONÇALO GUERRA SANTOS	PT	35	
739063	2025.04.21	2025.04.21	JOANA GONÇALVES CERQUEIRA DE FIGUEIREDO	PT	14	
739071	2025.04.21	2025.04.21	GABRIELA ISABEL MOTA DE SOUSA	PT	44	
739076	2025.04.21	2025.04.21	APPM - ASSOCIAÇÃO PORTUGUESA DOS PROFISSIONAIS DE MARKETING	PT	35 41	
739077	2025.04.21	2025.04.21	JULIANA GONÇALVES MEIRA	PT	44	
739094	2025.04.21	2025.04.21	AVELINA MARIA DE SILVEIRA FERREIRA	PT	35 41	
739097	2025.04.21	2025.04.21	JOÃO BAIÃO UNIPESOAAL, LDA.	PT	43	
739115	2025.04.21	2025.04.21	SUSANA BELS DIAS SIMÕES FIELAS	PT	42 43	
739117	2025.04.21	2025.04.21	PRISMA CATIVANTE - S.A.	PT	41	
739144	2025.04.21	2025.04.21	EBIM - ENGENHARIA E BIM, UNIPESOAAL LDA	PT	37 42	
739190	2025.04.21	2025.04.21	OTIMISMO100LIMITES UNIPESOAAL LDA	PT	36	
739191	2025.04.21	2025.04.21	ANA CATARINA CRISTINA MARTINS	PT	41	
739199	2025.04.21	2025.04.21	ANA RITA SALGUEIRO AUGUSTO	PT	41	
739200	2025.04.21	2025.04.21	GUILHEME PIMPÃO CAIO OLIVEIRA	PT	25	
739215	2025.04.21	2025.04.21	PAULO ALEXANDRE REBELO GONÇALVES	PT	35 41	
739216	2025.04.21	2025.04.21	FEUILLET & VIANA LDA	FR	35 36	
739229	2025.04.21	2025.04.21	CLUBE DESPORTIVO FEIRENSE	PT	35 41	
739238	2025.04.21	2025.04.21	TOPTITLES,LDA	PT	42	
739241	2025.04.21	2025.04.21	ILÍDIO FERREIRA DA COSTA OLIVEIRA	PT	06 12 13	
739251	2025.04.21	2025.04.21	LRC PRODUCTS LIMITED	GB	10	
739252	2025.04.21	2025.04.21	FLEX EQUIPOS DE DESCANSO, S.A.	ES	20	
739256	2025.04.21	2025.04.21	PERFECLIMA, UNIPESOAAL LDA	PT	37	

Processo	Data do registo	Data do despacho	Nome do 1º requerente/titular	País resid.	Classes (Nice)	Observações
739257	2025.04.21	2025.04.21	JESÚS MANUEL SIERRA LABARTA	PT	41	
739260	2025.04.21	2025.04.21	ACIP - ASSOCIAÇÃO DO COMÉRCIO E DA INDÚSTRIA DE PANIFICAÇÃO, PASTELARIA E SIMILARES	PT	35 41	
739261	2025.04.21	2025.04.21	TIAGO COSTA DE OLIVEIRA	PT	09 25	
739264	2025.04.21	2025.04.21	VÍTOR HUGO DA CRUZ ROCHA DE SOUSA	PT	33	
739266	2025.04.21	2025.04.21	JOÃO MONTEIRO DOS REIS	PT	37	
739267	2025.04.21	2025.04.21	COOPERATE - LDA	PT	16 36 41 45	
739268	2025.04.21	2025.04.21	COOPERATE - LDA	PT	09 35 36 41	
739275	2025.04.21	2025.04.21	CLÁUDIA MARIA DA COSTA VIEIRA	PT	16 25 41	
739284	2025.04.21	2025.04.21	MATILDE CARREIRA CAETANO MORAIS ALÇADA	PT	41	
739287	2025.04.21	2025.04.21	AMCO INTERMEDIARIOS DE CRÉDITO LDA	PT	28	
739289	2025.04.21	2025.04.21	MARGARIDA SOFIA RODRIGUES BARBOSA	PT	06 19 36 37	
739295	2025.04.21	2025.04.21	JORGE FILIPE MAGALHÃES MIRANDA	PT	29 31 33	
739298	2025.04.21	2025.04.21	ANA OLIVIA MARTINS ARANHA GUERRA	PT	25	
739300	2025.04.21	2025.04.21	DAVID RAFAEL AZEVEDO DIAS	PT	35 41	
739303	2025.04.21	2025.04.21	CRISTIANO ROCHA FERREIRA	PT	42	
739327	2025.04.21	2025.04.21	ESPLENDOR VERDADEIRO - LDA	PT	35 36 37 41	
739348	2025.04.21	2025.04.21	COVIHOME LDA	PT	36	
739349	2025.04.21	2025.04.21	ANDREIA ISABEL MONTEIRO DE OLIVEIRA	PT	44	
739352	2025.04.21	2025.04.21	HAVE AN INSPIRATION TOOL - UNIPESSOAL, LDA	PT	35	
739357	2025.04.21	2025.04.21	CARCLASSE COMÉRCIO DE AUTOMÓVEIS, S.A.	PT	35 37 39	
739369	2025.04.21	2025.04.21	AHD TÊXTIL, LDA,	PT	40	
739374	2025.04.21	2025.04.21	JOSÉ ALEXANDRE NUNES PIRES	PT	37	
739375	2025.04.21	2025.04.21	CÉLIA FERREIRA & FILHOS - RESTAURAÇÃO LDA	PT	43	
739377	2025.04.21	2025.04.21	CLARISSE DE QUINTAS LOBO	PT	18 25	
739378	2025.04.21	2025.04.21	AHD TÊXTIL, LDA.	PT	40	
739379	2025.04.21	2025.04.21	FRANCISCO JOSÉ NUNES COSTA	PT	41	
739381	2025.04.21	2025.04.21	GONÇALO MARIA PACHECO DA CAMARA PEREIRA	PT	33	
739384	2025.04.21	2025.04.21	SEM DÚVIDAS CONSTRUÇÕES UNIPESSOAL LDA	PT	37	
739386	2025.04.21	2025.04.21	SOFIA ISABEL NUNES RAMOS LEAL	PT	44	
739395	2025.04.21	2025.04.21	HERDADE DO PERDIGÃO, EXPLORAÇÃO AGRÍCOLA E VÍNICOLA, LDA.	PT	33	

Recusas

Processo	Data do pedido	Data da recusa	Nome do 1º requerente/titular	País resid.	Classes (Nice)	Observações
734677	2024.11.08	2025.04.21	DIOGO ARCHER CALVÃO MORAIS ROCHA	PT	30 43	arts. 232.º n.º 1 al. b) e 229.º n.º 5 do cpi
734858	2024.11.12	2025.04.21	PAUSINQUESTIONAVEL LDA	PT	41	arts. 232.º n.º 1 al. b) e 229.º n.º 5 do cpi

Renovações

N.ºs 170 998, 194 193, 194 732, 195 063, 195 456, 230 680, 230 685, 231 052, 297 921, 301 395, 301 608, 302 125, 302 983, 305 928, 305 929, 305 930, 305 931, 305 932, 305 933, 368 997, 369 185, 378 400, 379 488, 381 086, 381 137, 383 353, 383 559, 384 020, 384 359, 386 890, 389 764, 391 082, 528 858, 529 489, 530 915, 534 013, 537 754, 539 465, 540 014, 541 991, 542 385, 542 598, 543 038, 543 430, 544 110, 544 462, 544 747, 545 317, 545 984, 546 862, 546 932, 548 609, 548 646, 548 796, 549 199, 549 326, 549 734, 549 745, 549 773, 549 798, 550 131, 550 229, 550 240, 550 631, 550 640, 550 642, 550 668, 550 712, 550 729 e 550 772.

Renovações - Marca coletiva

N.ºs 522 150.

Caducidades por falta de pagamento de taxa

Processo	Data do registo	Data da caducidade	Nome do 1º requerente/titular	País resid.	Observações
122054	1964.10.12	2025.04.14	JABA RECORDATI, S.A.	PT	
122137	1964.10.15	2025.04.15	COLGATE - PALMOLIVE COMPANY	US	
122613	1924.10.14	2025.04.14	CEREALIS - PRODUTOS ALIMENTARES, S.A.	PT	
191747	1984.10.15	2025.04.15	WESTINGHOUSE ELECTRIC & MANUFACTURING COMPANY, LLC	US	
196752	1994.10.14	2025.04.14	ANGELINI PHARMA PORTUGAL, UNIPessoal LDA.	PT	
215486	1994.10.13	2025.04.14	A.I.N. - AGRO-INDUSTRIAL DO NORDESTE, S.A.	PT	
260369	1994.10.14	2025.04.14	PRINCES HOLDING (ROTTERDAM) B.V.	NL	
288100	1994.10.14	2025.04.14	FOSROC INTERNATIONAL LIMITED	GB	
353263	2004.10.13	2025.04.14	MARS PORTUGAL, INC.	PT	
353268	2004.10.13	2025.04.14	MARS PORTUGAL, INC.	PT	
353270	2004.10.13	2025.04.14	MARS PORTUGAL, INC.	PT	
361633	2004.10.13	2025.04.14	FÁBRICA DE LICORES EDUARDO FERREIRA & FILHOS, LDA.	PT	
361637	2004.10.13	2025.04.14	FÁBRICA DE LICORES EDUARDO FERREIRA & FILHOS, LDA.	PT	
364525	2004.10.15	2025.04.15	QUINTA DA ABRIGADA-SOCIEDADE AGRICOLA,LDA	PT	
375244	2004.10.12	2025.04.14	SUGAL - ALIMENTOS, S.A.	PT	
375248	2004.10.12	2025.04.14	DICAS E PISTAS - EDIÇÕES E PROMOÇÕES, LDA.	PT	
375252	2004.10.12	2025.04.14	RECKITT & COLMAN (OVERSEAS) HEALTH LIMITED	GB	
375283	2004.10.12	2025.04.14	OCTOSÓLIDO 2 UNIPessoal, LDA.	PT	
375285	2004.10.12	2025.04.14	SILKAIR (SINGAPORE) PRIVATE LIMITED	SG	
375304	2004.10.12	2025.04.14	LUSÍADAS, SGPS, S.A.	PT	
375310	2004.10.12	2025.04.14	CÂMARA MUNICIPAL DE MAÇÃO	PT	
375312	2004.10.12	2025.04.14	SOFEX FARMACÊUTICA, LDA.	PT	
375349	2004.10.14	2025.04.14	COLCHÕES BOM REPOUSO-COOP.OPERÁ.DE FAB.DE CLCH.CRL	PT	
375350	2004.10.14	2025.04.14	COLCHÕES BOM REPOUSO-COOP.OPERÁ.DE FAB.DE CLCH.CRL	PT	
375351	2004.10.14	2025.04.14	COLCHÕES BOM REPOUSO-COOP.OPERÁ.DE FAB.DE CLCH.CRL	PT	
375353	2004.10.14	2025.04.14	COLCHÕES BOM REPOUSO-COOP.OPERÁ.DE FAB.DE CLCH.CRL	PT	
375369	2004.10.14	2025.04.14	MEDIPRESS-SOCIEDADE JORNALÍSTICA E EDITORIAL, LDA.	PT	
375408	2004.10.14	2025.04.14	MEO - SERVIÇOS DE COMUNICAÇÕES E MULTIMÉDIA, S.A.	PT	
375409	2004.10.13	2025.04.14	BENEDITO GUIMARÃES LEAL, LDA.	PT	
375414	2004.10.13	2025.04.14	UNILEVER JERÓNIMO MARTINS, LDA.	PT	
375415	2004.10.13	2025.04.14	UNILEVER JERÓNIMO MARTINS, LDA.	PT	
375416	2004.10.13	2025.04.14	UNILEVER JERÓNIMO MARTINS, LDA.	PT	
375417	2004.10.13	2025.04.14	UNILEVER JERÓNIMO MARTINS, LDA.	PT	
375418	2004.10.13	2025.04.14	UNILEVER JERÓNIMO MARTINS, LDA.	PT	
375419	2004.10.13	2025.04.14	UNILEVER JERÓNIMO MARTINS, LDA.	PT	
375420	2004.10.13	2025.04.14	UNILEVER JERÓNIMO MARTINS, LDA.	PT	
375421	2004.10.13	2025.04.14	UNILEVER JERÓNIMO MARTINS, LDA.	PT	
375422	2004.10.13	2025.04.14	UNILEVER JERÓNIMO MARTINS, LDA.	PT	
375423	2004.10.13	2025.04.14	UNILEVER JERÓNIMO MARTINS, LDA.	PT	
375426	2004.10.13	2025.04.14	CARREGOSA VINHOS, LDA.	PT	
375427	2004.10.13	2025.04.14	CARREGOSA VINHOS, LDA.	PT	
375449	2004.10.13	2025.04.14	BANCO BPI, S.A	PT	
375450	2004.10.13	2025.04.14	BANCO BPI, S.A	PT	

Processo	Data do registo	Data da caducidade	Nome do 1º requerente/titular	País resid.	Observações
375460	2004.10.13	2025.04.14	JABA RECORDATI, S.A.	PT	
375721	2004.10.15	2025.04.15	PAULO SÉRGIO ARTEIRO MEIRELES	PT	
380640	2004.10.12	2025.04.14	LABIALFARMA - LABORATÓRIO DE PRODUTOS FARMACÊUTICOS E NUTRACÊUTICOS, S.A.	PT	
381872	2004.10.12	2025.04.14	PORTELA & CA., S.A.	PT	
513421	2014.10.14	2025.04.14	REGRA D'AFECTO - SOCIEDADE DE INVESTIMENTOS, LDA.	PT	
523071	2014.10.15	2025.04.15	TERESA MARIA FERREIRA GOMES	PT	
523238	2014.10.15	2025.04.15	GREENIMPACT - UNIPESSOAL, LDA.	PT	
523982	2014.10.15	2025.04.15	PRIMAZIAS DA NATUREZA, LDA.	PT	
524271	2014.10.14	2025.04.14	TARCÍSIO DANIEL PINHEIRO MACIEL	PT	
524282	2014.10.15	2025.04.15	WALTER CLEMENT	PT	
524575	2014.10.14	2025.04.14	CONFORTURIS - CONSULTORIA E FORMAÇÃO TURÍSTICA, UNIPESSOAL, LDA.	PT	
524651	2014.10.15	2025.04.15	DIOGO OLIVEIRA FIEL E BARBOSA	PT	
524664	2014.10.15	2025.04.15	VITALINO SOUSA FIGUEIREDO, LDA.	PT	
524798	2014.10.13	2025.04.14	ANA LUÍSA ROBALO VICENTE RAMALHO	PT	
524831	2014.10.15	2025.04.15	FERNANDO EDUARDO DE ALMEIDA HENRIQUES CARVALHO DA SILVA	PT	
524981	2014.10.15	2025.04.15	SIMÃO PEDRO SOUSA VIEIRA	PT	
525024	2014.10.13	2025.04.14	AQUAMATIC, S.A.	PT	
525334	2014.10.15	2025.04.15	NUNO MIGUEL AMANTE BRAGANÇA	PT	
525431	2014.10.15	2025.04.15	HENRIQUE ALBERTO LEGATTEAUX TABOT	PT	
525462	2014.10.14	2025.04.14	VASCONCEPT - ENGINEERING SOLUTIONS DEVELOPMENT, UNIPESSOAL LDA.	PT	
525541	2014.10.13	2025.04.14	ANA MARGARIDA GARRAIO DE BRITO GARCIA	PT	
525845	2014.10.15	2025.04.15	GUSTAVO HENRIQUE RODRIGUES BAHIA DE ALMEIDA	PT	
525874	2014.10.15	2025.04.15	JOÃO GABRIEL FERREIRA DA COSTA	PT	
525909	2014.10.15	2025.04.15	SUSANA SALGUEIRO SALGADO OLIVEIRA MILHEIRO	PT	
525918	2014.10.14	2025.04.14	RUI PAULO CORREIA DIAS	PT	
526030	2014.10.15	2025.04.15	FASCINANTALFABETO, LDA.	PT	
526050	2014.10.13	2025.04.14	BRO, LDA.	PT	
526192	2014.10.14	2025.04.14	DEL C. ÁVILA, UNIPESSOAL LDA	PT	
526200	2014.10.14	2025.04.14	RICARDO JORGE DOMINGUES MACHADO	PT	
526214	2014.10.15	2025.04.15	MILTON PAIVA CARVALHO	PT	
526255	2014.10.15	2025.04.15	GUILHERME FILIPE SOUSA MATAFOME	PT	
526279	2014.10.14	2025.04.14	APICCAPS - ASSOCIAÇÃO PORTUGUESA DOS INDUSTRIAIS DE CALÇADO, COMPONENTES E ARTIGOS DE PELE E SEUS SUCEDÂNEOS	PT	
526665	2014.10.14	2025.04.14	ALEXANDRA MARIA MOREIRA RODRIGUES	PT	
526741	2014.10.14	2025.04.14	MARIA INES TOMÉ LARANJO DE BARROS	PT	
526761	2014.10.14	2025.04.14	ROSA BRANCA FERREIRA GUEDES DE OLIVEIRA RODRIGUES GRILO	PT	
526916	2014.10.14	2025.04.14	AEI24 PHARMA EXPORT, LDA.	PT	
526928	2014.10.14	2025.04.14	LILIA SOFIA PINTO GUEDES SA E SILVA	PT	
526993	2014.10.14	2025.04.14	IBERIAPREMIUM TURISMO, LDA.	PT	
527275	2014.10.13	2025.04.14	DANIEL FILIPE DA ROSA AMARAL	PT	
527390	2014.10.15	2025.04.15	LUISA MARIA MOREIRA DE SOUSA FERREIRA	PT	
527557	2014.10.14	2025.04.14	REMATINÉDITO - UNIPESSOAL, LDA.	PT	
527880	2014.10.13	2025.04.14	NUNO MIGUEL CARDOSO RIBEIRO	PT	
528110	2014.10.14	2025.04.14	HUMBERTO BERNARDO MADEIRA MONTEZ	PT	
528120	2014.10.13	2025.04.14	CLAUDIA REGINA DE SOUSA E SILVA VILLAX	PT	
528666	2014.10.14	2025.04.14	ROQUEVALE - SOCIEDADE AGRÍCOLA HERDADE DA MADEIRA, S.A.	PT	
528709	2014.10.13	2025.04.14	LABIALFARMA - LABORATÓRIO DE PRODUTOS FARMACÊUTICOS E NUTRACÊUTICOS, S.A.	PT	
529511	2014.10.15	2025.04.15	ALMAVIVA - PRODUTOS ARTESANAIS, LDA.	PT	
529690	2014.10.13	2025.04.14	SILVERDISTANCE - UNIPESSOAL, LDA.	PT	

Processo	Data do registo	Data da caducidade	Nome do 1º requerente/titular	País resid.	Observações
529810	2014.10.14	2025.04.14	SOCIEDADE AGRÍCOLA CASA DE VILA NOVA, LDA.	PT	
529856	2014.10.13	2025.04.14	LUÍS FILIPE VEIGA LOPES DA COSTA	PT	
529957	2014.10.13	2025.04.14	PAULO ALBERTO MARTINS SARAIVA	PT	
530220	2014.10.13	2025.04.14	DIVINEVIOLET, LDA.	PT	
530580	2014.10.15	2025.04.15	AGENCIART - MANAGEMENT ARTÍSTICO, SOCIEDADE UNIPessoal LDA	PT	
530903	2014.10.14	2025.04.14	VERTENTES ACTUAIS SERVIÇOS DE SAÚDE, LDA.	PT	
531028	2014.10.13	2025.04.14	VICENTE & FERREIRA, LDA.	PT	
531324	2014.10.13	2025.04.14	D'ALEGRIA VINHOS, LDA.	PT	
531514	2014.10.14	2025.04.14	MARGARIDA ISABEL DÂMASO RODRIGUES MATILDE	PT	
531525	2014.10.15	2025.04.15	FERNANDO JORGE DA SILVA GONÇALVES	PT	
531752	2014.10.14	2025.04.14	SEVENZ, UNIPessoal LDA.	PT	
533053	2014.10.14	2025.04.14	TIAGO MANUEL SILVA MATOS	PT	
533156	2014.10.13	2025.04.14	8VALLEYS - UNIPessoal, LDA.	PT	
533195	2014.10.13	2025.04.14	SÍLVIA DANIELA NEVES GARISO	PT	
533228	2014.10.13	2025.04.14	LUIS FILIPE MACHADO JORDÃO JUSTO	PT	
533248	2014.10.13	2025.04.14	INGRID VERONICA FAGUNDES	PT	
533251	2014.10.13	2025.04.14	I TEMP, LDA	PT	
533309	2014.10.13	2025.04.14	HELENA SOFIA SARAIVA FAZENDA	PT	
533318	2014.10.13	2025.04.14	DIOGO FILIPE SIMOES COSTA LOPES CARDOSO	PT	
533321	2014.10.14	2025.04.14	MCCORMICK PORTUGAL - PRODUTOS ALIMENTARES, SOCIEDADE UNIPessoal, LDA.	PT	
533335	2014.10.13	2025.04.14	JOSÉ PACHECO QUEIROZ & FILHOS, LDA.	PT	
533341	2014.10.13	2025.04.14	JOSÉ PAULO NEVES DE FREITAS	PT	
533349	2014.10.13	2025.04.14	CARLOS ALBERTO VICENTE MATOS	PT	
533362	2014.10.13	2025.04.14	ANTÓNIO ARAÚJO FERREIRA DE ABREU	PT	
533407	2014.10.13	2025.04.14	VISIVEL & INVISIVEL, LDA.	PT	
533420	2014.10.13	2025.04.14	PEDRO RODRIGO DE MELO COELHO	PT	
533428	2014.10.13	2025.04.14	ANA CARINA BORGES FIGUEIREDO CABELEIRA	PT	
533435	2014.10.13	2025.04.14	FANGUEIRO & RODRIGUES, LDA.	PT	
533439	2014.10.15	2025.04.15	PAULO ALEXANDRE PEDRO DE CARVALHO PIRES	PT	
533456	2014.10.13	2025.04.14	INNERGENIUS - PERSONAL AND BUSINESS EXCELLENCE, LDA.	PT	
533472	2014.10.13	2025.04.14	JOÃO MANUEL BARATA ALVES	PT	
533482	2014.10.14	2025.04.14	TNMC - SOLUÇÕES DE INFORMÁTICA, LDA.	PT	
533495	2014.10.13	2025.04.14	VJRP TURISMO, LDA.	PT	
533496	2014.10.13	2025.04.14	FABIOLA MAIA FERNANDES LEITE	PT	
533508	2014.10.14	2025.04.14	RUI FILIPE DA MAIA CANENTO	PT	
533515	2014.10.13	2025.04.14	RICARDO MIGUEL COSTA PEDRO	PT	
533529	2014.10.14	2025.04.14	JOSÉ MANUEL REIS AMARAL COELHO	PT	
533535	2014.10.13	2025.04.14	TEMPOFUNCIONAL, LDA.	PT	
533542	2014.10.15	2025.04.15	PAULO HENRIQUE GARCIA MENDES	PT	
533552	2014.10.13	2025.04.14	PORTUGUÊS CLARO - SOLUÇÕES DE COMUNICAÇÃO EM LINGUAGEM CLARA, LDA.	PT	
533572	2014.10.13	2025.04.14	TIAGO MARQUES, UNIPessoal LDA.	PT	
533611	2014.10.13	2025.04.14	CARLOS PINHO & PEREIRA, LDA.	PT	
533628	2014.10.13	2025.04.14	FARMÁCIA PET PORTUGAL - PFVT, LDA.	PT	
533633	2014.10.13	2025.04.14	BRUNO AUGUSTO CARRILHO GUERREIRO	PT	
533634	2014.10.13	2025.04.14	BLOOMERS SA	PT	
533642	2014.10.15	2025.04.15	RUI TIAGO RIBEIRO DE ALMEIDA	PT	
533645	2014.10.15	2025.04.15	VALOR PRESENTE - ASSESSORIA EMPRESARIAL, LDA.	PT	
533652	2014.10.14	2025.04.14	LAVANDARIA QUINTA DAS PALMEIRAS, LDA.	PT	
533657	2014.10.15	2025.04.15	MÁRCIA SOMMER - UNIPessoal, LDA.	PT	
533662	2014.10.13	2025.04.14	DOMUS IMMACULATAE, S.A.	PT	

Processo	Data do registo	Data da caducidade	Nome do 1º requerente/titular	País resid.	Observações
533667	2014.10.13	2025.04.14	PULSOL, LDA.	PT	
533669	2014.10.13	2025.04.14	ALBERTO JOSÉ PERAZA PINTO	PT	
533670	2014.10.15	2025.04.15	JOSÉ FERRAZ - FABRICANTE DE ZINCOS E INOX, SOCIEDADE UNIPessoal, LDA.	PT	
533672	2014.10.13	2025.04.14	EDGE INNOVATION, LDA.	PT	
533673	2014.10.15	2025.04.15	MIGUEL AFONSO ESPANCA BACELAR	PT	
533675	2014.10.14	2025.04.14	JOSÉ DOS SANTOS SILVA	PT	
533679	2014.10.13	2025.04.14	ANA SÍLVIA CORDEIRO	PT	
533680	2014.10.14	2025.04.14	RAFAEL FERNANDES GONÇALVES	PT	
533689	2014.10.14	2025.04.14	JOSÉ ANTÓNIO DOS SANTOS CARVALHO	PT	
533693	2014.10.13	2025.04.14	ASINUS ATLANTICUS, LDA	PT	
533696	2014.10.14	2025.04.14	LEONEL ALEXANDRE COUTINHO RAMOS DE SOUSA	PT	
533699	2014.10.13	2025.04.14	ASSOCIAÇÃO PROJECTO ARTÉMIS	PT	
533712	2014.10.14	2025.04.14	JORGE MIGUEL DA ROCHA ESTEVES	PT	
533716	2014.10.14	2025.04.14	RICARDO DO REGO VIEIRA	PT	
533717	2014.10.14	2025.04.14	TIAGO ALEXANDRE DA SILVA FOUGO	PT	
533721	2014.10.13	2025.04.14	DOUROVOU - TURISMO FLUVIAL E HOUSEBOAT CHARTER, LDA.	PT	
533722	2014.10.13	2025.04.14	DRACO - PRODUTOS E COMÉRCIO DE MÁQUINAS, LDA.	PT	
533724	2014.10.13	2025.04.14	CONDADO PORTUCALENSE - SOCIEDADE DE VINHOS, LDA.	PT	
533738	2014.10.13	2025.04.14	RG - HERDADES DO MONTE NOVO E CONQUEIRO - PRODUTOS DE QUINTA, VINHOS E AZEITES DO ALENTEJO ACE	PT	
533739	2014.10.13	2025.04.14	ARTUR DOS SANTOS ALEIXO	PT	
533742	2014.10.15	2025.04.15	RUI PEDRO PEREIRA DA COSTA RODRIGUES	PT	
533745	2014.10.14	2025.04.14	LUÍS GRAÇA DE SOUSA BARBOSA	PT	
533746	2014.10.14	2025.04.14	GLOBAL XXI - CONSULTORES, LDA.	PT	
533748	2014.10.15	2025.04.15	CARLOS MIGUEL LOPES GONÇALVES	PT	
533750	2014.10.13	2025.04.14	REAL AFICIÓN, LDA.	PT	
533752	2014.10.14	2025.04.14	LUÍS FILIPE PEREIRA ANTUNES	PT	
533754	2014.10.15	2025.04.15	HUGO DE OLIVEIRA SANTOS	PT	
533760	2014.10.14	2025.04.14	VIKTORIYA SHTOGRINA	PT	
533761	2014.10.13	2025.04.14	ASSOCIAÇÃO PORTUGUESA DOS NUTRICIONISTAS	PT	
533766	2014.10.14	2025.04.14	RUI MANUEL SENDIM REGO	PT	
533767	2014.10.14	2025.04.14	TERESA MARGARIDA DA SILVA SIMÕES	PT	
533768	2014.10.13	2025.04.14	IBEROÁSIA - COMÉRCIO INTERNACIONAL, LDA.	PT	
533770	2014.10.15	2025.04.15	SANDRA ISABEL SALVADOR DA SILVA MOÇO	PT	
533774	2014.10.14	2025.04.14	ROBERTO LUÍS PAIVA GÓIS	PT	
533776	2014.10.14	2025.04.14	HUGO MIGUEL BERNARDO LOPES	PT	
533784	2014.10.13	2025.04.14	CARNINPEC - COMÉRCIO E DISTRIBUIÇÃO DE CARNES, LDA.	PT	
533785	2014.10.13	2025.04.14	ANA CARINA LOURENÇO MONTEIRO	PT	
533787	2014.10.14	2025.04.14	MARIA JOÃO PASSADOURO SIMÕES VALENTE FERNANDES	PT	
533789	2014.10.13	2025.04.14	CARLA SOFIA BENTO AMARANTE	PT	
533801	2014.10.14	2025.04.14	UNICER - BEBIDAS DE PORTUGAL, SGPS, S.A.	PT	
533813	2014.10.15	2025.04.15	EXTRALUDIC, LDA.	PT	
533814	2014.10.15	2025.04.15	EXTRALUDIC, LDA.	PT	
533815	2014.10.13	2025.04.14	ING. JAN NEMECEK	CZ	
533818	2014.10.13	2025.04.14	CHURRASQUEIRA TAPA NARSAN, LDA.	PT	
533819	2014.10.13	2025.04.14	FACEBAQ - FACHADAS E REVESTIMENTOS ESPECIAIS, LDA.	PT	
533826	2014.10.13	2025.04.14	EXATRONIC - ENGENHARIA ELECTRÓNICA, LDA.	PT	
533827	2014.10.13	2025.04.14	BELMONTAGRO - SOCIEDADE AGRÍCOLA, S.A.	PT	
533841	2014.10.15	2025.04.15	SIMPORIUM, LDA.	PT	
533844	2014.10.13	2025.04.14	STUDENTS CORNER, LDA.	PT	
533850	2014.10.13	2025.04.14	ALESSANDRO APARECIDO AMORIM SOUZA	PT	

Processo	Data do registo	Data da caducidade	Nome do 1º requerente/titular	País resid.	Observações
533858	2014.10.13	2025.04.14	CRAVOS - ACTIVIDADES HOTELEIRAS, LDA.	PT	
533859	2014.10.15	2025.04.15	SUSANA DE SOUSA FINO	PT	
533862	2014.10.15	2025.04.15	ERICA MAFALDA PACHECO DOS SANTOS	PT	
533866	2014.10.13	2025.04.14	SUSANA RAMOS MARTINS	PT	
533902	2014.10.13	2025.04.14	FILIPA ARAÚJO MORAIS MARINHO ALVES ROSADO CAEIRO	PT	
533907	2014.10.13	2025.04.14	FAROL DE IDEIAS - PRODUÇÃO E SERVIÇOS DE INFORMAÇÃO E ARTE, LDA	PT	
533908	2014.10.15	2025.04.15	PEDRO BRUNO TORRES REMIZ AFRICANO	PT	
533910	2014.10.15	2025.04.15	SANDRINE VIEIRA	PT	
533922	2014.10.15	2025.04.15	CARLOS ALBERTO CARVALHO LOPES	PT	
533923	2014.10.15	2025.04.15	CNN - CONSULTORIA DE NEGÓCIOS DO NORTE, UNIPESSOAL LDA.	PT	
533924	2014.10.13	2025.04.14	BRUNO RAFAEL DA SILVA RALHA MENDES CRUZ	PT	
533925	2014.10.14	2025.04.14	ESSENCIORIGINAL - SERVIÇOS DE ESTÉTICA, LDA.	PT	
533929	2014.10.15	2025.04.15	MAURO JORGE PEREIRA VELOSO	PT	
533930	2014.10.14	2025.04.14	VISIVEL & INVISIVEL, LDA.	PT	
533934	2014.10.14	2025.04.14	GINGERAMAZING - LDA.	PT	
533939	2014.10.15	2025.04.15	SANDRO MIGUEL DE JESUS BRANDÃO	PT	
533943	2014.10.15	2025.04.15	ANTÓNIO CARLOS SALDANHA CARVALHO MENESES	PT	
533944	2014.10.13	2025.04.14	DEOLINDA DE JESUS CONCHINHA PIFARO ROSADO	PT	
533952	2014.10.15	2025.04.15	MICHELE POSCA	IT	
533955	2014.10.14	2025.04.14	GOLDARIP - MEDIÇÃO IMOBILIÁRIA E PARTICIPAÇÕES, LDA.	PT	
533957	2014.10.13	2025.04.14	ANA MARGARIDA DA SILVA FERNANDES CUSTÓDIO	PT	
533958	2014.10.14	2025.04.14	GAM - PRODUÇÃO DE ESPECTÁCULOS, MONTAGEM DE SOM E LUZ, LDA.	PT	
533964	2014.10.15	2025.04.15	NUNO DE SOUSA PINHEIRO	PT	
533972	2014.10.15	2025.04.15	IGNITION MOMENT - HOTELARIA, UNIPESSOAL LDA.	PT	
533975	2014.10.15	2025.04.15	CÁTIA INÊS FRECHES HENRIQUES	PT	
533979	2014.10.15	2025.04.15	OLISIPO, FORMAÇÃO E CONSULTORIA EM TECNOLOGIAS DE INFORMAÇÃO, S.A.	PT	
533982	2014.10.15	2025.04.15	LINA MARIA PITA E ASSIS LOPES	PT	
533983	2014.10.15	2025.04.15	MARTA RUTE PAQUETE CABRITA MOREIRA	PT	
533986	2014.10.15	2025.04.15	JOSÉ FRANCISCO GANDAREZ	PT	
533999	2014.10.14	2025.04.14	VISIVEL & INVISIVEL, LDA.	PT	
534077	2014.10.15	2025.04.15	HELGA ALEXANDRA MELEIRO SOARES	PT	
713891	2024.04.10	2025.04.15	LUÍS MANUEL CORREIA NUNES	PT	
714201	2024.04.10	2025.04.14	94DRINKS LDA	PT	
715567	2024.04.10	2025.04.15	CELSO HUGO DIAS VAZ DA SILVA	PT	
715936	2024.04.10	2025.04.15	BRUNO JOSÉ MOREIRA SERRANO	PT	
717146	2024.04.10	2025.04.15	HERÓIS100IDADE, UNIPESSOAL LDA	PT	
717219	2024.04.09	2025.04.14	MÉRITO EMPOLGANTE UNIPESSOAL, LDA	PT	
717425	2024.04.10	2025.04.15	CRAZY SURPRISE LDA	PT	
717426	2024.04.10	2025.04.15	VANDA ISABEL FERREIRA DOS SANTOS	PT	
717536	2024.04.09	2025.04.14	YOMMAIQUEL SOARES ALVES	PT	
717537	2024.04.10	2025.04.15	PAULO JORGE PAIXÃO CHAVES ISIDORO	PT	
717640	2024.04.09	2025.04.14	ADOSINDA LIDIA DA SILVA SANTOS COSTA	PT	
717813	2024.04.10	2025.04.15	SARA ISABEL DA SILVA OLIVEIRA QUEIRÓS	PT	
717839	2024.04.09	2025.04.14	JOÃO PEDRO COSTA OLIVEIRA	PT	

Averbamentos**Transmissões**

Processo	Data do averbamento	Antigo requerente/titular	País resid.	Atual requerente/titular	País resid.	Observações
210809	2025.04.09	mitsubishi chemical corporation	JP	SOALON CORPORATION	JP	TRANSMISSÃO TOTAL.
210810	2025.04.09	mitsubishi chemical corporation	JP	SOALON CORPORATION	JP	TRANSMISSÃO TOTAL.
385281	2025.04.08	ORNATADORNO, LDA.	PT	MIGUEL GOMES DA CONCEIÇÃO SEQUEIRA ESTEVES	PT	
397103	2025.04.08	ORNATADORNO, LDA.	PT	MIGUEL GOMES DA CONCEIÇÃO SEQUEIRA ESTEVES	PT	
495879	2025.04.11	EVO BANCO, S.A.	ES	BANKINTER, S.A.	ES	TRANSMISSÃO POR FUSÃO.
495881	2025.04.11	EVO BANCO, S.A.	ES	BANKINTER, S.A.	ES	TRANSMISSÃO POR FUSÃO.
521636	2025.04.09	PAULO ALEXANDRE MEDINA SILVA	PT	HOLLYFAR - MARCAS E COMUNICAÇÃO, UNIPessoal LDA	PT	TRANSMISSÃO TOTAL.
545658	2025.04.11	MARGINFRONTIER, LDA.	PT	ALMEIDA, CUNHA & CHAVES, LDA.	PT	TRANSMISSÃO TOTAL.
649283	2025.04.11	DOBYNS RODS, INC.	US	GOOD SPORTSMAN MARKETING, L.L.C.	US	TRANSMISSÃO TOTAL.
649284	2025.04.11	DOBYNS RODS, INC.	US	GOOD SPORTSMAN MARKETING, L.L.C.	US	TRANSMISSÃO TOTAL.
737181	2025.04.09	JOAO CARLOS FREIRE FIGUEIRA	PT	THE LOCAL AFFAIR, LDA.	PT	

Desistências

Processo	Data do pedido	Data da desistência	Nome do 1º requerente/titular	País resid.	Classes (Nice)	Observações
737616	2025.01.03	2025.04.14	INDELIBLE CLOUD - UNIPessoal LDA	PT	36 42	PEDIDO JÁ PUBLICADO

Renúncias parciais

Processo	Data do registo	Data da renúncia	Nome do 1º requerente/titular	País resid.	Observações
719900	2024.02.15	2025.04.14	AVESSADA PRIME WINE, LDA.	PT	RENÚNCIA PARCIAL, NOS TERMOS DO PREVISTO PELO N.º 2 DO ART. 37.º DO CPI, FICANDO O REGISTO EM VIGOR PARA OS SEGUINTE PRODUTOS/SERVIÇOS: CLASSE 33:VINHOS E VINHOS LICOROSOS. CLASSE 43: SERVIÇO DE FORNECIMENTO DE BEBIDAS, ESPECIFICAMENT E VINHOS E VINHOS LICOROSOS.

Outros Atos

736598. – CONSIDERE-SE RETIFICADO O SINAL PUBLICADO PARA:

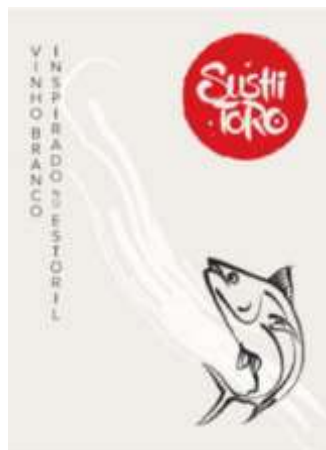

736888. – LIMITADA A CLASSE 35 A: SERVIÇOS DE VENDA A RETALHO RELATIVOS A VESTUÁRIO; DISPONIBILIZAÇÃO DE UM ESPAÇO DE MERCADO ONLINE PARA COMPRADORES E VENDEDORES DE PRODUTOS E SERVIÇOS; ORGANIZAÇÃO DE APRESENTAÇÕES COMERCIAIS RELACIONADAS COM A COMPRA E VENDA DE PRODUTOS; ORGANIZAÇÃO E REALIZAÇÃO DE EVENTOS COMERCIAIS; SERVIÇOS DE COMÉRCIO A RETALHO ATRAVÉS DE ENCOMENDA POR CORRESPONDÊNCIA RELACIONADOS COM ACESSÓRIOS DE VESTUÁRIO; SERVIÇOS DE COMÉRCIO A RETALHO RELACIONADOS COM A VENDA DE VESTUÁRIO E ACESSÓRIOS DE VESTUÁRIO; SERVIÇOS DE LOJAS DE VENDA A RETALHO NO SETOR DO VESTUÁRIO; SERVIÇOS DE LOJAS DE VENDA A RETALHO NO DOMÍNIO DO VESTUÁRIO; SERVIÇOS DE LOJA RETALHISTA NOS DOMÍNIOS DO VESTUÁRIO; SERVIÇOS DE LOJAS DE VENDA A RETALHO ONLINE RELACIONADOS COM VESTUÁRIO; SERVIÇOS DE VENDA A RETALHO RELACIONADOS COM ACESSÓRIOS DE MODA; SERVIÇOS DE VENDA A RETALHO RELACIONADOS COM ACESSÓRIOS DE VESTUÁRIO; SERVIÇOS DE VENDA A RETALHO ATRAVÉS DE ENCOMENDA POR CORRESPONDÊNCIA RELACIONADOS COM ACESSÓRIOS DE VESTUÁRIO; SERVIÇOS DE VENDA A RETALHO ONLINE RELACIONADOS COM VESTUÁRIO; SERVIÇOS DE VENDA A RETALHO ON-LINE RELATIVOS A ARTIGOS DE VESTUÁRIO; SERVIÇOS DE VENDA POR GROSSO RELATIVOS A VESTUÁRIO; SERVIÇOS DE VENDA A RETALHO POR CORRESPONDÊNCIA PARA ARTIGOS DE VESTUÁRIO; SERVIÇOS RETALHISTAS RELACIONADOS COM CALÇADO; SERVIÇOS RETALHISTAS RELACIONADOS COM CHÁS; SERVIÇOS RETALHISTAS RELACIONADOS COM PRODUTOS DIETÉTICOS; SERVIÇOS RETALHISTAS RELACIONADOS COM SUPLEMENTOS DIETÉTICOS; SERVIÇOS RETALHISTAS RELACIONADOS COM VESTUÁRIO; SERVIÇOS RETALHISTAS RELACIONADOS COM ALIMENTOS. LIMITADA A CLASSE 44 A: ALUGUER DE EQUIPAMENTO PARA SAÚDE HUMANA; ACONSELHAMENTO DIETÉTICO E NUTRICIONAL; ACONSELHAMENTO EM DIETA E NUTRIÇÃO; ACONSELHAMENTO EM GENÉTICA; ACONSELHAMENTO EM MATÉRIA DE DIETAS; ACONSELHAMENTO EM QUESTÕES DE SAÚDE; ACONSELHAMENTO EM SAÚDE; ACONSELHAMENTO NO DOMÍNIO DA NUTRIÇÃO; ACONSELHAMENTO SOBRE NUTRIÇÃO; ACUPUNTURA; ASSISTÊNCIA INDIVIDUAL PARA DEIXAR DE FUMAR; AVALIAÇÃO DA FORMA FÍSICA; AVALIAÇÃO DE RISCOS DE SAÚDE; AVALIAÇÃO DO CONTROLO DO PESO; CONSELHOS EM QUESTÕES DE NUTRIÇÃO; CONSULTADORIA E ASSESSORIA DE NUTRIÇÃO ALIMENTAR; CONSULTADORIA EM MATÉRIA DE BIORRITMO; CONSULTADORIA NUTRICIONAL; CONSULTADORIA PROFISSIONAL EM MATÉRIA DE SAÚDE; CONSULTADORIA PROFISSIONAL RELACIONADA COM DIETAS; CONSULTADORIA PROFISSIONAL RELATIVA A NUTRIÇÃO; CONSULTADORIA PROFISSIONAL RELACIONADA COM SERVIÇOS DE CUIDADOS DE SAÚDE; CONSULTADORIA RELACIONADA COM ALERGIAS; CONSULTORIA EM NUTRIÇÃO E DIETÉTICA; CUIDADOS DE SAÚDE; CUIDADOS DE SAÚDE RELACIONADOS COM A TERAPIA DE RELAXAMENTO; CUIDADOS DE SAÚDE RELACIONADOS COM ACUPUNCTURA; CUIDADOS DE SAÚDE RELACIONADOS COM EXERCÍCIOS TERAPÊUTICOS; CUIDADOS DE SAÚDE RELACIONADOS COM HIDROTERAPIA; CUIDADOS DE SAÚDE RELACIONADOS COM HOMEOPATIA; CUIDADOS DE SAÚDE RELACIONADOS COM NATUROPATIA; CUIDADOS DE SAÚDE RELACIONADOS COM OSTEOPATIA; CUIDADOS DE SAÚDE RELACIONADOS COM QUIROPRAXIA; FISIOTERAPIA; FORNECIMENTO DE SERVIÇOS DE CUIDADOS DE SAÚDE; FORNECIMENTO DE SERVIÇOS DE DESABITUACÃO DO TABACO; FORNECIMENTO DE SERVIÇOS DE PROGRAMAS DE PERDA DE PESO; MOXABUSTÃO; MÚSICOTERAPIA COM FINS FÍSICOS, PSICOLÓGICOS E COGNITIVOS; ORIENTAÇÃO DIETÉTICA; ORIENTAÇÃO DIETÉTICA E NUTRICIONAL; ORIENTAÇÃO EM MATÉRIA DE NUTRIÇÃO; OSTEOPATIA; PILATES TERAPÊUTICO; PLANEAMENTO DE PROGRAMAS PARA REDUÇÃO DE PESO; PLANEAMENTO E SUPERVISÃO DE DIETAS; PLANEAMENTO E SUPERVISÃO DE DIETA PARA REDUÇÃO DE PESO; PRESTAÇÃO DE ASSESSORIA DIETÉTICA; QUIROPRÁTICA; QUIROPRÁTICA [QUIROPATIA]; SERVIÇOS CLÍNICOS HOMEOPÁTICOS; SERVIÇOS DE ACONSELHAMENTO EM CONTROLO DE PESO; SERVIÇOS DE ACONSELHAMENTO EM PERDA DE PESO; SERVIÇOS DE AROMATERAPIA; SERVIÇOS DE CRIOTERAPIA; SERVIÇOS DE CUIDADOS PÓS-NATAIS PARA MULHERES; SERVIÇOS DE CUIDADOS PÓS-NATAL; SERVIÇOS DE ELETROTHERAPIA PARA

FISIOTERAPIA; SERVIÇOS DE FISIOTERAPIA; SERVIÇOS DE GESTÃO DO PESO; SERVIÇOS DE MEDITAÇÃO; SERVIÇOS DE MICRODERMABRASÃO; SERVIÇOS DE MUSICOTERAPIA; SERVIÇOS DE NÚTRICIONISTA; SERVIÇOS DE PLANEAMENTO DE DIETAS PARA A REDUÇÃO DO PESO; SERVIÇOS DE QUIROPÁTICA; SERVIÇOS DE INFORMAÇÃO MÉDICA VIA INTERNET; SERVIÇOS DE RASTREIO DE DEFICIÊNCIA DE APRENDIZAGEM; SERVIÇOS DE RASTREIO DE PROBLEMAS DE APRENDIZAGEM; SERVIÇOS DE REFLEXOLOGIA; SERVIÇOS DE REIKI; SERVIÇOS DE TERAPIA; SERVIÇOS DE TERAPIA AUTOGÉNICA; SERVIÇOS DE TERAPIA CONTRA A INSÓNIA; SERVIÇOS DE TERAPIA DA FALA; SERVIÇOS DE TERAPIA DA VOZ E DA FALA; SERVIÇOS DE TERAPIA POR VENTOSAS; SERVIÇOS DE TRICOLOGIA; SERVIÇOS PRESTADOS POR NUTRICIONISTAS; TERAPIA ANTITABACO; TERAPIA ANTITABÁGICA; TERAPIA DA FALA; TERAPIA POR CONTATO CORPORAL ENVOLVENDO VÁRIAS TÉCNICAS (TOQUE, MOVIMENTO, E MANIPULAÇÃO); TERAPIA POR HIPNOSE; TERAPIA POR VENTOSAS; TRATAMENTO DE ALERGIAS; SERVIÇOS DE CUIDADOS DE SAÚDE PARA PESSOAS; QUIROPODIA; SERVIÇOS DE REMOÇÃO DE CERA DOS OUVIDOS; SERVIÇOS DE TRATAMENTOS DE EMAGRECIMENTO; SERVIÇOS TERAPÊUTICOS PERSONALIZADOS RELACIONADOS COM O MELHORAMENTO CIRCULATÓRIO; CUIDADOS DE ENFERMAGEM.

Requerimentos indeferidos

Processo	Número do documento	Data de apresentação	Data do despacho	Nome do titular	País resid.	Observações
645613	20070079 25	2025.04.10	2025.04.21	DIMAS RAFAEL LOPES PIRES	PT	REQUERIMENTO DE ALTERAÇÃO DE ELEMENTOS NÃO ESSENCIAIS INDEFERIDO, POR PREJUÍZO DO DISPOSTO NO ART. 255º DO CPI.
735756	20070008 81	2025.04.07	2025.04.07	TERESA MAGALHÃES PERES LDA	PT	REQUERIMENTO DE RESPOSTA À RECUSA PROVISÓRIA, INDEFERIDO POR PREJUÍZO DO ART.228.º DO CPI.
736022	20070211 53	2025.04.15	2025.04.17	TIAGO EMANUEL ROCHA FERNANDES	PT	REQUERIMENTO DE RESPOSTA À RECUSA PROVISÓRIA, INDEFERIDO POR PREJUÍZO DO ART.228.º DO CPI.
736879	20070222 89	2025.04.15	2025.04.21	SURREAL ESTATE, UNIPESSOAL LDA	PT	REQUERIMENTO DE RESPOSTA À RECUSA PROVISÓRIA, INDEFERIDO POR PREJUÍZO DO ART.228.º DO CPI.

Pedidos e Avisos de Deferimento de Revalidação

Processo	Data do pedido de revalidação	Data de despacho de deferimento	Requerente / titular	Observações
709133	2025.03.28	2025.04.14	RUTE CARLA DA COSTA GONÇALVES	
713111	2025.04.02	2025.04.14	SOFIA LIMA MATOS FORTUNA	

REGISTO INTERNACIONAL DE MARCAS

Pedidos

De acordo com o artigo 244.º do Código da Propriedade Industrial, faz-se público que foram solicitados pedidos de proteção em Portugal para as marcas de registo internacional a seguir enumeradas, nos termos do Acordo de Madrid relativo ao Registo Internacional de Marcas e do Protocolo relativo a esse Acordo; da data de publicação do presente aviso começa a contar-se o prazo de dois meses para a apresentação de reclamações de quem se julgar prejudicado pela eventual concessão dos mesmos, conforme o artigo 17.º do referido Código.

Processo	Data do pedido	Nome do 1º requerente/titular	País resid.	Classes (Nice)	Observações
1538676-E1	2025.01.24	STEVENS VERTRIEBS GMBH	DE	12	
1640308-E2	2024.10.11	ITEALITY LIMITED	CY	35 42	
1695763-E1	2025.01.23	ROCKEFELLER PHILANTHROPY ADVISORS	US	36	
1696087-E1	2025.01.23	ROCKEFELLER PHILANTHROPY ADVISORS	US	36	
1813359-E1	2025.01.27	ZALANDO SE	DE	07 09 14 16 18 25 35 36 37 38 39 40 41 42 45	
1836553	2024.12.13	GOODLEVEL ENTERPRISES CANADA LTD	CA	28	
1836812	2024.10.22	FINANCIERA MADERERA, S.A.	ES	44	
1836814	2024.10.28	TELEFÓNICA, S.A.	ES	35 38 41	
1837061	2024.09.06	DECIEM BEAUTY GROUP INC.	CA	03	
1837090	2024.11.15	PREDUZECE ZA SOFTVERKONSALTING I DIZAJN WIPL-D DOO BEOGRAD	RS	09 35 41 42	
1837157	2024.02.28	NPLUS S.R.L.	IT	09 37 42	
1837356	2024.12.03	HORPHAG RESEARCH MANAGEMENT SA	CH	03 05	
1837360	2024.09.30	EGT DIGITAL LTD.	BG	09 28 41	
1837362	2024.09.30	EGT DIGITAL LTD.	BG	09 28 41	
1837390	2024.10.25	ZBOM HOME COLLECTION CO., LTD	CN	06	
1837509	2024.11.25	ZHEJIANG RAINBOW CENTURY TECHNOLOGY CO., LTD.	CN	09	
1837559	2024.09.30	EGT DIGITAL LTD.	BG	09 28 41	
1837594	2024.12.19	DAVINDER SHABLA	DE	29 30 43	
1837610	2024.07.26	GREEN ENERGY FLIES AG	CH	06 09 11 17 19 22 24 27 35 37 42	
1837671	2024.10.25	ZBOM HOME COLLECTION CO., LTD	CN	06	
1837679	2024.12.25	DONGGUAN COOLYEP ELECTRONIC TECHNOLOGY CO., LIMITED.	CN	09	

Processo	Data do pedido	Nome do 1º requerente/titular	País resid.	Classes (Nice)	Observações
1837786	2024.11.25	EHOLDER AG	CH	35 38 41 45	
1837888	2024.09.30	EGT DIGITAL LTD.	BG	09 28 41	
1837901	2024.11.20	NINGBO RIAN VALVE COMPANY LIMITED	CN	06	
1837955	2024.11.14	JINGSI (SHENZHEN) TECHNOLOGY CO., LTD.	CN	09	
1838097	2024.11.26	PÈRE OLIVE	BE	29 30 31 35	
1838157	2024.11.25	ZHEJIANG RAINBOW CENTURY TECHNOLOGY CO., LTD.	CN	09	
1838250	2024.11.20	DE ROMEIN (SCHWEIZ) AG	CH	37 42	
1838298	2024.12.29	RHEINMOBILITY GMBH	DE	05	
1838342	2024.12.13	MADAME JIN VERONIQUE	FR	14 18 25	
1838607	2024.12.27	YE, SHIN KYU	KR	09 18 25	
1838668	2024.10.29	BSPORT	FR	35 38 42	
1838763	2024.12.20	PHENTIA PHARMA S.L.	ES	05	
1838764	2024.11.08	AUTODISTRIBUTION	FR	01 03 04 06 07 08 09 11 12 17 20 21 35 37	
1838863	2024.09.05	AMERIFLO CORPORATION	US	07	
1838900	2024.09.23	SMART SPACE OFFICE FURNITURE TRADING	AE	20 35	
1839128	2024.10.07	ALBATROS HOTEL MANAGEMENT	EG	35 36 41 43	
1839220	2024.09.30	EGT DIGITAL LTD.	BG	09 28 41	

REGISTO DE LOGÓTIPOS

Pedidos

De acordo com o artigo 286.º do Código da Propriedade Industrial, a seguir se publicam os pedidos de registo de logótipos; da data de publicação do presente aviso começa a contar-se o prazo de dois meses para a apresentação de reclamações de quem se julgar prejudicado pela eventual concessão dos mesmos, em conformidade com o artigo 17.º do mesmo Código.

- | | | |
|--|--|--|
| <p>(210) 58025
 (220) 2025.04.14
 (730) PT ÁLVARO JOSÉ ENCARNAÇÃO CARDOSO</p> | <p>LOG</p> | <p>(512) 32502 FABRICAÇÃO DE MATERIAL ORTOPÉDICO E PRÓTESES E DE INSTRUMENTOS MÉDICO-CIRÚRGICOS
 ATIVIDADE DE LABORATÓRIO DE PRÓTESES DENTÁRIAS, INCLUINDO, MAS NÃO SE LIMITANDO A: DESIGN E FABRICAÇÃO DE PRÓTESES DENTÁRIAS, DESDE O CONCEITO INICIAL ATÉ A PEÇA FINAL PRONTA PARA COLOCAÇÃO NA BOCA. FREZAGEM E ACABAMENTO DE PRÓTESES DENTÁRIAS. MAQUIAGEM DENTAL PARA FINS ESTÉTICOS. PRESTAÇÃO DE SERVIÇOS DE ASSISTÊNCIA E APOIO PÓS-CIRÚRGICO EM DENTÁRIA. CONFECÇÃO E FORNECIMENTO DE GOTEIRAS E APARELHOS PARA ORTODONTIA E OCLUSÃO.
 (591) #EC9B66
 (540)</p> |
| <p>(512) 90010 ACTIVIDADES DAS ARTES DO ESPECTÁCULO
 BANDA DE MÚSICOS; ARTISTAS DE ESPETÁCULOS MÚSICAIS.
 (591)
 (540)</p> | <p>LOG</p> | <p>(512) 32502 FABRICAÇÃO DE MATERIAL ORTOPÉDICO E PRÓTESES E DE INSTRUMENTOS MÉDICO-CIRÚRGICOS
 ATIVIDADE DE LABORATÓRIO DE PRÓTESES DENTÁRIAS, INCLUINDO, MAS NÃO SE LIMITANDO A: DESIGN E FABRICAÇÃO DE PRÓTESES DENTÁRIAS, DESDE O CONCEITO INICIAL ATÉ A PEÇA FINAL PRONTA PARA COLOCAÇÃO NA BOCA. FREZAGEM E ACABAMENTO DE PRÓTESES DENTÁRIAS. MAQUIAGEM DENTAL PARA FINS ESTÉTICOS. PRESTAÇÃO DE SERVIÇOS DE ASSISTÊNCIA E APOIO PÓS-CIRÚRGICO EM DENTÁRIA. CONFECÇÃO E FORNECIMENTO DE GOTEIRAS E APARELHOS PARA ORTODONTIA E OCLUSÃO.
 (591) #EC9B66
 (540)</p> |
|  |  | <p>(531) 2.9.10 ; 20.5.24 ; 29.1.98</p> |
| <p>(531) 22.1.15 ; 24.3.7 ; 24.3.16</p> | <p>LOG</p> | <p>(512) 68100 COMPRA E VENDA DE BENS IMOBILIÁRIOS
 COMPRA E VENDA DE BENS IMOBILIÁRIOS.
 (591)
 (540)</p> |
| <p>(210) 58028
 (220) 2025.04.14
 (730) PT DOMUS SOCIETAS - GESTÃO E ADMINISTRAÇÃO DE BENS IMÓVEIS, LDA</p> | <p>LOG</p> | <p>(210) 58030
 (220) 2025.04.14
 (730) PT CATEGORIA ELEMENTAR, S.A.,
 (512) 68100 COMPRA E VENDA DE BENS IMOBILIÁRIOS
 COMPRA E VENDA DE BENS IMOBILIÁRIOS
 (591)
 (540)</p> |
| <p>DOMUS SOCIETAS</p> |  | <p>(531) 27.5.1</p> |
| <p>(210) 58029
 (220) 2025.04.14
 (730) PT DESAGNO UNIPessoal LDA</p> | <p>LOG</p> | <p>(531) 27.5.1</p> |

Concessões

Processo	Data do registo	Data do despacho	Nome do 1º requerente/titular	País resid.	Observações
57365	2025.04.21	2025.04.21	HABITAT VITAE IV BROKER - SOCIEDADE DE MEDIAÇÃO IMOBILIÁRIA, LDA	PT	
57675	2025.04.21	2025.04.21	BRUNO ANDRÉ PEREIRA QUERIDO	PT	
57718	2025.04.21	2025.04.21	MELISSA MELO SOUSA UNIPessoal LDA	PT	
57722	2025.04.21	2025.04.21	ANDRE FILIPE ROCHINHA SANTOS	PT	

Renovações

N.ºs 14 347, 15 125, 33 421, 33 542, 33 759, 34 114, 35 754, 35 874, 36 140, 37 131 e 37 579.

Caducidades por falta de pagamento de taxa

Processo	Data do registo	Data da caducidade	Nome do 1º requerente/titular	País resid.	Observações
3388	2004.10.15	2025.04.15	SERVIBANCA-EMPRESA DE PRESTAÇÃO DE SERVIÇOS,A.C.E.	PT	
31028	2014.10.14	2025.04.14	JOSÉ CÂNDIDO BARÃO FRAGOSO	PT	
32268	2014.10.13	2025.04.14	SÉRGIO DANIEL FERREIRA SOARES	PT	
32270	2014.10.13	2025.04.14	MARKET'S CORNER, LDA.	PT	
32272	2014.10.13	2025.04.14	FUNDAÇÃO PORTUGUESA DE CARDIOLOGIA	PT	
32290	2014.10.13	2025.04.14	DIÁLOGO HABIL, UNIPESSOAL, LDA.	PT	
32300	2014.10.15	2025.04.15	MARIA CANDIDA COELHO FERREIRA	PT	
32307	2014.10.15	2025.04.15	NACO NA PEDRA - UNIPESSOAL LDA.	PT	
32315	2014.10.14	2025.04.14	JOSÉ MANUEL REIS AMARAL COELHO	PT	
32323	2014.10.13	2025.04.14	ACIN - ICLLOUD SOLUTIONS, LDA.	PT	
32330	2014.10.13	2025.04.14	CASA DE STA. VITÓRIA - SOCIEDADE AGRO-INDUSTRIAL, S.A.	PT	
32333	2014.10.13	2025.04.14	ATA-ASSOCIAÇÃO DO TURISMO DE ALDEIA	PT	
32338	2014.10.13	2025.04.14	CÁTIA NUNES RIBEIRO	PT	
32339	2014.10.15	2025.04.15	GLOBAL XXI - CONSULTORES, LDA.	PT	
32343	2014.10.14	2025.04.14	JOSÉ CARLOS LIMA DE MATOS	PT	
32344	2014.10.15	2025.04.15	LUIS FILIPE MARTINS SIMÕES	PT	
32346	2014.10.13	2025.04.14	BÔFUMEIRO, LDA	PT	
32348	2014.10.15	2025.04.15	ASSOCIAÇÃO CORDAS	PT	
32354	2014.10.15	2025.04.15	MANUEL AUGUSTO AIRES VELOSO	PT	
32355	2014.10.13	2025.04.14	ISABEL CRISTINA MOREIRA RODRIGUES	PT	
32356	2014.10.13	2025.04.14	FERNANDO & TRINDADE, LDA.	PT	
32357	2014.10.15	2025.04.15	NAVEGANTES - AGENTES ADUANEIROS, UNIPESSOAL LDA.	PT	
32362	2014.10.13	2025.04.14	BRIGHT US, UNIPESSOAL, LDA.	PT	
32364	2014.10.15	2025.04.15	PATRÍCIA DA CONCEIÇÃO DE SOUSA DA SILVA	PT	
32368	2014.10.14	2025.04.14	JUNTA DE FREGUESIA DE ARROIOS	PT	
32370	2014.10.14	2025.04.14	JUNTA DE FREGUESIA DE ARROIOS	PT	
32371	2014.10.14	2025.04.14	JUNTA DE FREGUESIA DE ARROIOS	PT	
32372	2014.10.14	2025.04.14	JUNTA DE FREGUESIA DE ARROIOS	PT	
32374	2014.10.13	2025.04.14	CASLAS - CENTRO DE ASSISTÊNCIA SOCIAL LUCINDA ANINO DOS SANTOS	PT	
32375	2014.10.14	2025.04.14	MAGAVINHOS, LDA.	PT	
32381	2014.10.15	2025.04.15	CATARINA VIDEIRA	PT	
56142	2024.04.10	2025.04.15	DANIELA ALEXANDRA PINHEIRO DOS SANTOS	PT	
56179	2024.04.10	2025.04.15	PRIMAZIA D'ALEGRIA - UNIPESSOAL LDA	PT	
56181	2024.04.10	2025.04.15	EURONIQUE INTERNATIONAL ART ASSOCIATION	PT	

AGENTES OFICIAIS DE PROPRIEDADE INDUSTRIAL

(Os Agentes Oficiais da Propriedade Industrial, como tal reconhecidos pelo Instituto Nacional da Propriedade Industrial, podem promover actos e termos do processo sem necessidade de juntar procuração).

João Mascarenhas de Vasconcelos

- Cartório: Av. Duque D'Ávila, 32-1º – 1000-141 LISBOA
- Tel.: 21 3547763 – Fax: 21 3560486
- E-mail: geral@fdnovaes.com

João Pereira da Cruz

- Cartório: Rua Vitor Cordon, 10-A – 1249-103 LISBOA
- Tel.: 21 3475020 – Fax: 21 3421885 e 21 3424583
- E-mail: joaopacruz@jpcruz.pt
- Web: www.jpereiradacruz.pt

Vitor Hugo Ramalho da Costa França

- Cartório: Av. Duque D'Ávila, 32 - 1º – 1000-141 LISBOA
- Tel.: 21 3547574 – Fax: 21 3528473 e 21 35511 03
- E-mail: costa.franca@costafranca.pt

Jorge Afonso Cruz

- Cartório: Rua Vitor Cordon , 10-A – 1249-103 LISBOA
- Tel.: 21 3475020 – Fax: 21 3421885 e 21 3424583
- E-mail: jorgeacruz@jpcruz.pt
- Web: www.jpereiradacruz.pt

Marta Burnay da Costa Pessoa Bobone

- Cartório: Travessa do Jardim à Estrela, 28 – 1350-186 LISBOA
- E-mail: bobone@zonmail.pt

Maria Silvina Vieira Pereira Ferreira

- Cartório: Av. Casal Ribeiro, 50 - 3º, 1000-093 LISBOA
- Tel.: 21 3815050 – Fax: 21 3831150/21 381 33 93
- E-mail: sferreira@clarkemodet.com.pt

Maria Eugénia Martinez

- Cartório: Rua Vitor Cordon, 10-A – 1249-103 LISBOA
- Tel.: 21 3475020 – Fax: 21 3421885 e 21 3424583
- E-mail: info@jpcruz.pt
- Web: www.jpereiradacruz.pt

Maria do Rosário May Pereira da Cruz

- Cartório: Av. Duque d'Ávila, 66, 7º - 1050-083 LISBOA
- Tel.: 21 387 69 61 - Fax: 21 387 75 96
- E-mail: furtado@furtado.pt

Nuno Cruz

- Cartório: Rua Vitor Cordon , 10-A – 1249-103 LISBOA
- Tel.: 21 3475020 – Fax: 21 3421885 e 21 3424583
- E-mail: nunocruz@jpcruz.pt
- Web: www.jpereiradacruz.pt

Raquel da Costa França

- Cartório: Av. Duque D'Ávila, 32 – 1º – 1000-141 LISBOA
- Tel.: 21 3547574 – Fax: 21 3528473 e 21 3551103
- E-mail: costa.franca@netcabo.pt

António José Pissarra Dias Machado

- Cartório: Av. José Gomes Ferreira, 15 – 3ºL, 1495-139 ALGÉS
- Tel.: 21 3241530 – Fax: 21 3422446 e 21 3476656
- E-mail: marcpat@agcunhaferreira.pt
- Web: www.agcunhaferreira.pt

José Eduardo de Sampaio

- Cartório: Rua do Salitre, 195 – 1269-063 LISBOA
- Tel.: 21 3841300 – Fax: 21 3875775
- E-mail: jedc@jedc.pt
- Web: www.jedc.pt

João Carlos Sardiña de Barros

- Cartório: Rua Rodrigo da Fonseca, 72 – 3º Esq. - 1250-193 LISBOA
- Tel.: 213863466
- E-mail: gmr@magalhaes-adv.pt

Isabel Carvalho Franco

- Cartório: Rua do Salitre, 195 – 1269-063 LISBOA
- Tel.: 21 3841300 – Fax: 21 3875775
- E-mail: isabel.franco@jedc.pt
- Web: www.jedc.pt

Álvaro Albano Duarte Catana

- Cartório: Avenida Marquês de Tomar, 44 - 6º - 1069 - 229 LISBOA
- Tel.: 217 613 490 – Fax: 217 613 499
- E-mail: alvaro.duarte@aduarateassoc.com
- Web: www.aduarateassoc.com

José Eduardo Dinis de Carvalho

- Cartório: Rua do Salitre, 195 – 1269-063 LISBOA
- Tel.: 21 3841300 – Fax: 21 3875775
- E-mail: jedc@jedc.pt
- Web: www.jedc.pt

Fernando António Ferreira Magno

- Cartório: Av. José Gomes Ferreira, 15 – 3ºL, 1495-139 ALGÉS
- Tel.: 21 3241530 – Fax: 21 3422446 e 21 3476656
- E-mail: marcpat@agcunhaferreira.pt
- Web: www.agcunhaferreira.pt

António Côte-Real

- Cartório: Av. 5 de Outubro, 16, 2º Esq. - 1050-056 LISBOA
- Tel.: 21 7801963
- E-mail: sgcr@sgcr.pt

José Luís Arnaut

- Cartório: Rua Castilho, 50, 1250-071 LISBOA
- Tel.: 21 0958100 – Fax: 21 0958155
- E-mail: jarnaut@rpa.pt

José Motta Veiga

- Cartório: Rua João Penha, 10 – 1250-131 LISBOA
- Tel.: 213841120 - Tlm: 919146060
- E-mail: mottaveiga@mail.telepac.pt | geral@mottaveiga.com
- Web: www.mottaveiga.com

Pedro da Silva Alves Moreira

- Cartório: Rua Tomás Ribeiro, nº 45 – 2º Andar, 1050-225 LISBOA
- Tel.: 210545500 – Fax: 21 3978754
- E-mail: pedro.moreira@rcf.pt
- Web: www.rcf.pt

João Luís Garcia

- Cartório: Av. 5 de Outubro, 16, 2º Esq. - 1050-056 LISBOA
- Tel.: 21 7801963
- E-mail: sgcr@sgcr.pt

Manuel António Durães da Conceição Rocha

- Cartório: Lagoas Park - Edifício 7, 1º Piso – 2740-244 PORTO SALVO
- Tel.: 21 1224726
- E-mail: info.portugal@herrero.pt

Gonçalo de Magalhães Moreira Rato

- Cartório: Rua Rodrigo da Fonseca, 72 – 3º Esq, 1250-193 LISBOA
- Tel.: 21 3875201 - Fax: 21 3875200
- E-mail: gmr@magalhaes-adv.pt

José Raúl de Magalhães Simões

- Cartório: Av. 5 de Outubro, 16, 2º Esq. - 1050-056 LISBOA
- Tel.: 21 7801963
- E-mail: sgcr@sgcr.pt

Maria das Dores Marques Banheiro Meira

- Cartórios: Rua Quirino da Fonseca, 29 – 5º Esq. – 1000-251 LISBOA e Av. Luísa Todi, 277, 2º, E-1 – 2900-452 SETÚBAL
- Tel.: 21 8436250 e 265 540240 – Fax: 21 8436251 e 265 540241
- E-mail: tecnimarca@gmail.com
- Web: www.tecnimarca.pt e www.tecnimarca.com

Martim Luís Gomes de Araújo de Arantes e Oliveira

- Cartório: Rua Tomás Ribeiro, nº 45 – 5º Esq., 1050-225 LISBOA
- Tel.: 21 3907373 – Fax: 21 3978754
- E-mail: rcf@rcf.pt

Dina Maria Martins Pereira Soares

- Cartório: Av. José Gomes Ferreira, 15 – 3ºL, 1495-139 ALGÉS
- Tel.: 21 3241530 – Fax: 21 3422446 e 21 3476656
- E-mail: marcpat@agcunhaferreira.pt
- Web: www.agcunhaferreira.pt

Carmen Cristina Martins Garcia de Pina Alcobia Galinha

- Cartório: Avenida Ressano Garcia nº 6 R/c. Esq. - 1070-237 LISBOA
- Tel.: +351 213 712 737 - Fax:+351 213 874 726
- E-mail: carmenpina@sapo.pt

Ana Maria Ferreira Pereira da Silva Veiga

- Cartório: Rua Ator Chaby Pinheiro, 5 A - 2795-060 LINDA A VELHA
- Tel.: 914930808
- E-mail: apsilvaveiga@netcabo.pt

Luís Silva Carvalho

- Cartório: Rua Vitor Cordon, 10-A, – 1249-103 LISBOA
- Tel.: 21 3475020 – Fax: 21 3421885 e 21 3424583
- E-mail: lsc@jpcruz.pt
- Web: www.jpereiradacruz.pt

Alberto Canelas

- Cartório: Rua Vitor Cordon , 10-A – 1249-103 LISBOA
- Tel.: 21 3475020 – Fax: 21 3421885 e 21 3424583
- E-mail: acanelas@jpcruz.pt
- Web: www.jpereiradacruz.pt

César Manuel de Bessa Monteiro

- Cartório: Av. Infante D. Henrique, 26 - 1149-096 LISBOA
- Tel.: 21 723 18 00 – Fax: 21 723 1899
- E-mail: bessa.monteiro@abreuadvogados.com
- Web: www.abreuadvogados.com

Paulo Alexandre Pinto Correia Rodrigues da Graça

- Cartório: Av. Almirante Reis, 104 - 5º – 1150-022 LISBOA
- Tel.: 21 8110051 – Fax: 21 8141605
- E-mail: paulo.graca-82931@advogados.oa.pt

Miguel Camargo de Sousa Eiró

- Cartório: Av. Fontes Pereira de Melo, 15 – 7º – 1050-115 LISBOA
- Tel.: 21 3160324 – Fax: 21 3150826
- E-mail: miguel.eiro@mail.telepac.pt

Elsa Maria Martins Barreiros Amaral Canhão

- Cartório: Rua Tomás Ribeiro, nº 45 – 2º Andar, 1050-225 LISBOA
- Tel.: 210545500 – Fax: 21 3978754
- E-mail: elsa.canhao@rcf.pt
- Web: www.rcf.pt

Joaquim Maria Calado Marques

- Cartório: Av. Álvares Cabral, 47 - R/C - 1250-015 LISBOA
- Tel.: 21 381 46 40 – Fax: 21 381 46 41
- E-mail: jcaladomarques@esc-advogados.pt

Ana Teresa Pulido

- Cartório: Al. D. Afonso Henriques, 72 - 6ºesq., 1000-125 LISBOA
- Tel.: 936792055
- E-mail: atp-67251@advo.oa.pt

Vera Araújo Arnaut

- Cartório: Av. Eng Duarte Pacheco, Torre 2, 9.º - Sala 3. – 1070 – 102 LISBOA
- Tel.: 21 384 01 97/8 – Fax: 21 384 01 99
- E-mail: vera.araujo@notarios.pt

Luísa Guerreiro

- Cartório: Rua Raul Proença, 3 - 2820-478 CHARNECA DA CAPARICA
- Tel: 21 821 23 47
- E-mail: luisague@netcabo.pt
- Web: www.lguerreiro.com

Olga Maria Rocha da Cruz Landim

- Cartório: Av. Casal Ribeiro, 50 - 3º, 1000-093 LISBOA
- Tel.: 21 3815050 e 21 3815054 – Fax: 21 3831150 e 21 3813393
- E-mail: info@clarkemodet.com.pt

Paulo Pelayo de Sousa

- Cartório: Rua de Sá da Bandeira, 706 – 2.º. Esq.º – 4000-432 PORTO
- Tel.: 22 2046120 – Fax: 22 2080728
- E-mail: geral@arlindodesousa.pt

Pedro Pelayo de Sousa

- Cartório: Rua de Sá da Bandeira, 706 – 2º. Esq. – 4000-432 PORTO
- Tel.: 22 2046120 – Fax: 22 2080728
- E-mail: geral@arlindodesousa.pt
- Web: www.arlindodesousa.pt

Pedro Manuel Branco da Cruz

- Cartório: Av. Duque de Loulé, 1 – 7º Esq. – 1050-085 LISBOA
- Tel.: 21 3535233 – Fax: 21 3535259
- E-mail: lex@cruzadvogados.com

Vítor Luís Ribeiro Cardoso

- Cartório: Rua Jaime Cortesão, nº 62 - 2910-538 SETÚBAL
- Tel.: 265 233 158 - TLM: 937250536 - Fax: 265 233 158
- E-mail: marcasepatentes@ribeirocardoso.com

Abel Dário Pinto de Oliveira

- Cartório: Rua Nossa Senhora de Fátima, 419 - 3º - Frente - 4050-428 PORTO
- Tel.: 22 600 80 94 e 22 016 02 04 – Fax: 22 600 80 95
- E-mail: geral@ampporto.com

Alexandra Costa Paixão

- Cartório: Av. António Augusto de Aguiar, nº 148, 4C e 5C - 1050-021 LISBOA
- Telemóvel: 919830742
- E-mail: fastfiling@fast-filing.com

Ana Bárbara Emauz de Melo Portugal de Sampaio

- Cartório: Rua do Salitre, 195 – 1269-063 LISBOA
- Tel.: 21 3841300 – Fax: 21 3875775
- E-mail: ana.sampaio@jedc.pt
- Web: www.jedc.pt

Ana Maria Gonçalves Fidalgo

- Cartório: Av. Casal Ribeiro, 50 - 3º, 1000-093 LISBOA
- Tel.: 21 3815050 – Fax: 21 3831150
- E-mail: afidalgo@clarkemodet.com.pt

Anabela Teixeira de Carvalho

- Cartório: Edifício Net - Rua de Salazares, n.º 842 - 4149-002, PORTO
- Tel.: 220028916 - Fax: 225322066
- E-mail: anabela.carvalho@patents.pt
- Web: <http://patentree.eu/>

António Jorge Mateus Andrade

- Cartório: Av. Infante D. Henrique, 26 - 1149-096 LISBOA
- Tel.: 21 7231800 - Fax: 21 7231899
- E-mail: antonio.andrade@abreuadvogados.com
- Web: www.abreuadvogados.com

Bruno Braga da Cruz

- Cartório: Rua Castilho, 67, 1º 1250-068 LISBOA
- Tel.: (+351) 213 849441 - Fax: (+351) 213 849449
- E-mail: brunobragadacruz-127791@adv.oo.pt
- Web: <https://www.glawyers.eu/>

Carla Maria Santos Pinheiro

- Cartório: Edifício Oceanus - Avenida da Boavista, 3265 - 3º andar, Escr. 3.4 – 4100-137 PORTO
- Tel.: 22 5323340 – Fax: 22 5323349
- E-mail: cpinheiro@clarkemodet.com.pt

Cláudia Pimenta Monteiro de Medina Barbosa Xara-Brasil Nogueira

- Cartório: Av. Maria Helena Vieira da Silva, 40, 1º Dto.– 1750-184 LISBOA
- Tm.: 96 297 25 10
- E-mail: cxarabrasil@gmail.com

Cristina Antónia de Almeida Carvalho

- Cartório: Av. 5 de Outubro, 16, 2º Esq - 1050-056 LISBOA
- Tel.: 217 80 19 63
- E-mail: sgcr@sgcr.pt

Filipe Teixeira Baptista

- Cartório: Edifício Heron Castilho - Rua Braamcamp, 40 – 5 E - 1250-050 LISBOA
- Tel.: 211 914 169 - Fax: 211 914 166
- E-mail: filipe.baptista@bma.com.pt
- Web: www.bma.com.pt

Gonçalo Maria Cabral da Cunha Ferreira

- Cartório: Tv do Froes 10 A – 2000-145 SANTARÉM
- Tel.: 916093424
- E-mail: goncalo@cfadvogados.com

Gonçalo Santos da Cunha de Paiva e Sousa

- Cartório: Rua dos Bacalhoeiros, 4 – 1100-070 LISBOA
- Tel.: 218 823 990– Fax: 218 823 997
- E-mail: goncalo.sousa@gastao.eu
- Web: www.gastao.eu

Inês de Carvalho Simões

- Cartório: Rua Vitor Cordon , 10-A – 1249-103 LISBOA
- Tel.: 21 3475020/30 – Fax: 21 3421885 e 21 3424583
- E-mail: inessimoes@jpcruz.pt
- Web: www.jpereiradacruz.pt

João M. Pimenta

- Cartório: Rua Vitor Cordon, 10-A – 1249-103 LISBOA
- Tel.: 21 3475020/30 – Fax: 21 3421885 e 21 3424583
- E-mail: joaopimenta@jpcruz.pt
- Web: www.jpereiradacruz.pt

João Sardinha

- Cartório: Rua Vitor Cordon , 10-A – 1249-103 LISBOA
- Tel.: 21 3475020/30 – Fax: 21 3421885 e 21 3424583
- E-mail: joaosardinha@jpcruz.pt
- Web: www.jpereiradacruz.pt

João Paulo Sena Mioludo

- Cartório: Rua Tomás Ribeiro, n.º 45 - 2º Andar, 1050-225 LISBOA
- Tel.: 963075786
- E-mail: joao.mioludo@rcf.pt
- Web: www.rcf.pt

Luís Gonçalo Moura Cavaleiro de Ferreira

- Cartório: Av. Álvares Cabral, 47, 1º – 1250-015 LISBOA
- Tel.: 213 806 530 – Fax: 213 806 531
- E-mail: cavaleiro.ferreira@leonelalves.com

Marco Alexandre Gomes da Silva Pires de Sousa

- Cartório: Rua Quinta do Monte, 96 - 1º Dtº - 4805-151 CALDAS DAS TAIPAS
- Tel. 936954610 – Fax: 253471946
- E-mail: marcopires.sousa-9680p@adv.oa.pt

Maria do Carmo Ferreira Fernandes Simões

- Cartório: Av. Duque de Ávila, 66, 7º - 1050 - 083 LISBOA
- Tel.: 21 3876961 – Fax: 21 3877596
- E-mail: furtado@furtado.pt

Maria Manuel Ramos Lucas

- Cartório: Praça de Portugal n.º. 7C - 1ºD - 2910-640 SETÚBAL
- Tel.: 265 228685 – Fax: 265 228637
- E-mail: mmlucas@marquesmarcas.com

Maria Teresa Delgado

- Cartório: Lagoas Park - Edifício 7, 1º Piso – 2740-244 PORTO SALVO
- Tel.: 21 1224726
- E-mail: tdelgado@herrero.pt

Miguel Quintans

- Cartório: Rua Castilho, 50, 1250-071 LISBOA
- Tel.: 21 0958109 – Fax: 21 0958155
- E-mail: miguel.quintans@cmsportugal.com
- Web: www.cms.law/pt

Ricardo Souto Soares Henriques

- Cartório: Av. Infante D. Henrique, 26 – 1149-096 LISBOA
- Tel.: 21 7231800 – Fax: 21 7231899
- E-mail: ricardo.henriques@abreuadvogados.com
- Web: www.abreuadvogados.com

Teresa Colaço Dias

- Cartório: Av. Duque de Ávila, 66, 7º- 1050-083 LISBOA
- Telef.: 351 21 387 69 61 - Fax: 351 21 387 75 96
- E-mail: teresa.dias@furtado.pt
- Web: www.furtado.pt

Teresa Maria Ferreira Pereira da Silva Garcia

- Cartório: R. Soldados da Índia, 72 – 1400-340 LISBOA
- Tel.: 21 3017086
- E-mail: garcia.teresa@netcabo.pt

Paulo Jorge Monteverde Plantier Saraiva Maia

- Cartório: Edifício Heron Castilho, Rua Braamcamp, 40 – 5E - 1250-050 LISBOA
- Tel.: 213 806 530 - Fax: 213 806 531
- E-mail: paulo.monteverde@bma.com.pt
- Web: www.bma.com.pt

Águeda Silva

- Cartório: Rua 4 de Outubro, 821 - 4810-485 GUIMARÃES
- E-mail: aguedasilva@gmail.com

Ana Bela Ferreira

- Cartório: Av. 5 de Outubro, 16, 2º Esq. - 1050-056 LISBOA
- Tel.: 217801963
- E-mail: sgcr@sgcr.pt
- Web: www.sgcr.pt

Margarida Martinho do Rosário

- Cartório: Rua dos Bacalhoeiros, 4 - 1100-070 LISBOA
- Tel.: 218823990 – Fax: 218823997
- E-mail: gcf@gastao.eu
- www.gastao.eu

Ana Rita Vilhena

- Cartório: Rua Vitor Cordon, 10-A – 1249-103 LISBOA
- Tel.: 21 3475020 – Fax: 21 3421885 e 21 3424583
- E-mail: anaritavilhena@jpcruz.pt
- Web: www.jpereiradacruz.pt

António Trigueiros de Aragão

- Cartório: : Rua Tomás Ribeiro, n.º 45 - 2º Andar, 1050-225 LISBOA
- Tel.: 210545500
- E-mail: ata@taglobal.pt
- Web: www.rcf.pt

Carmina Cardoso

- Cartório: Largo de São Carlos, 3 - 1200-410 LISBOA
- Tel.: 213583620 – Fax: 213159434
- E-mail: c.cardoso-183171@adv.oo.pt.

Elsa Maria Bruno Guilherme

- Cartório: Avenida da Liberdade, nº 258, 6º Andar - 1250-149 LISBOA
- Tel.: ++351 215 943 993
- E-mail: elsagui76@gmail.com

Filipe Pedro

- Cartório: Rua Varela Silva, 3 - 2º Dto. - 2730-233 BARCARENA
- E-mail: filipedro@netcabo.pt

Francisca Ferreira Pinto

- Cartório: Av. da República, 25 - 1º - 1050-186 LISBOA
- Tel.: 213821200 – Fax: 213877109
- E-mail: francisca.ferreira.pinto@garrigues.com / gcf@garrigues.com

Hugo Monteiro de Queirós

- Cartório: Av. Fontes Pereira de Melo, 43 - 1050-119 LISBOA
- Tel.: +351 213 197 311 – Tlm: +351 934 301 498
- E-mail: hugo.monteiroqueiros@plmj.pt
- Web: www.plmj.com

Isabel Bairrão

- Cartório: Rua Pedro Calmon, 7, 3.º Esquerdo, 1300-454 LISBOA
- Tel.: 926606856
- E-mail: ibairrao@gmail.com

Joana Mata

- Cartório: Rua Bernardo Lima, 3 - 1150-074 LISBOA
- Tel.: 213566400 – Fax: 213566488
- E-mail: joanamata@rsa-advogados.pt

João Jorge

- Cartório: Rua Tomás Ribeiro, nº 45 – 2º Andar, 1050-225 LISBOA
- Tel.: 210545500 – Fax: 213978754
- E-mail: joao.jorge@rcf.pt
- Web: www.rcf.pt

João Pedro Fazendeiro

- Cartório: Av. Conselheiro Fernando de Sousa, nº 19, 5º - 1070-072 LISBOA
- Tel.: 216083894
- E-mail: legal@protectidea.pt

Jorge Faustino

- Cartório: Rua Tomás Ribeiro, nº 45 – 2º Andar, 1050-225 LISBOA
- Tel.: 210545500 – Fax: 213978754
- E-mail: jorge.faustino@rcf.pt
- Web: www.rcf.pt

José de Novaes e Ataíde

- Cartório: Av. Duque D'Ávila, 32 - 1º - 1000-141 LISBOA
- Tel.: 213547763 – Fax: 213560486
- E-mail: geral@fdenovaes.com

Lídia Neves

- Cartório: Edifício Amoreiras Square, Rua Carlos Alberto da Mota Pinto, n.º 17, 2.º piso - 1070-313 LISBOA
- Tel.: 213192080
- E-mail: lneves@adcecija.pt

Lourenço de Sampaio

- Cartório: Rua do Salitre, 195 - 1269-063 LISBOA
- Tel.: 213841300 – Fax: 213875775
- E-mail: lourenco.sampaio@jedc.pt

Luís Humberto Ferreira

- Cartório: Edifício Net - Rua de Salazares, n.º 842 - 4149-002, PORTO
- Tel.: 220028916 - Fax: 225322066
- E-mail: luis.ferreira@patents.pt
- Web: <http://patentree.eu/>

Maria Joana Marques Galvão Fialho Pinto Trindade Veiga

- Cartório: Alameda dos Oceanos 41K-21, Parque das Nações, 1990-207 LISBOA
- Tel.: 213150970
- E-mail: jfpinto@inventia.com

Maria Cruz Garcia

- Cartório: Av. Casal Ribeiro, 50, 3º Andar – 1000-093 LISBOA
- Tel.: 91 145 26 59
- E-mail: inpi@clarkemodet.com.pt
- Web: www.clarkemodet.com

Mário Castro Marques

- Cartório: Rua António Cardoso, 235, 6º Drt Frt, 4150-081 PORTO
- Tel.: 91 9107557
- E-mail: mariocastromarques@gmail.com

Marisa Coimbra

- Cartório: Rua Dom Francisco Manuel de Melo 21, 1070-085 LISBOA
- Tel.: 21 313 2000 – Fax: 21 313 2001
- E-mail: marisa.coimbra@srslegal.pt
- Web: <https://www.srslegal.pt/pt/>

Nuno Lourenço

- Cartório: Lusoworld II A25. Rua Pé de Mouro 2710-144 SINTRA
- Tel.: 21 1395721 – Fax: 21 1946681
- E-mail: nuno.lourenco@today.patents.com
- Web: www.todaypatents.com

Rodolfo Condessa

- Cartório: Rua Cidade de Rabat, 31 - 8º Esq. - 1500-159 LISBOA
- Tel.: 966712005
- E-mail: rodolfo.condessa@gmail.com

Rui Duarte Catana

- Cartório: Av. Marquês de Tomar, 44 - 6º - 1069-229 LISBOA
- Tel.: 217613490 – Fax: 217613499
- E-mail: rui.catana@aduarteassoc.com
- Web: www.aduarteassoc.com

Rui Moreira de Resende

- Cartório: Rua Bernardo Lima, 3 - 1150-074 LISBOA
- Tel.: 213566400 – Fax: 213566488
- E-mail: ruiresende@rsa-advogados.pt

Sandra Martins Pinto

- Cartório: Praça Gen. Humberto Delgado 267, 3º Andar, Salas 1-2, 4000-288 Porto
- E-mail: sandramartinspinto@gmail.com

Teresa Luísa Catarino Fernandes Gingeira Martins

- Cartório: Edifício Net - Rua de Salazares, n.º 842 - 4149-002, PORTO
- Tel.: 220028916
- E-mail: teresa.martins@patents.pt
- Web: www.patentree.eu

Vasco Stilwell d'Andrade

- Cartório: Rua Castilho, 165 - 1070-050 LISBOA
- Tel.: 213817400 – Fax: 213826629
- E-mail: vsandrade@mlgts.pt
- Web: www.mlgts.pt

Vera Correia Alves

- Cartório: Rua do Carmo, n.º 11, 2º, sala 11, 4700-309 BRAGA
- Tlm: 919285011
- E-mail: valves@sablegal.pt

Ana Sofia Dinis Chaves

- Cartório: Rua Luis Gonzaga, Edifício Phoenix Garden, 7º andar H, MACAU
- Tel.: 00853 66591201
- E-mail: chaves.anasofia@gmail.com

Ália Mohamade Amadá

- Cartório: Rua Visconde de Santarém, n.º 75B, 1000 - 286 LISBOA
- E-mail: info@amadalegal.com
- Web: www.amadalegal.com

Rita Milhões

- Cartório: Rua do Salitre, 195 - 1269-063 LISBOA
- Tel.: 351 213 841 300
- E-mail: jedc@jedc.pt

Daniel Reis Nobre

- Cartório: Alameda dos Oceanos, 41K-21, Parque das Nações – 1990-207 LISBOA
- Tel.: 213 150 970 - Fax: 213 531 352
- E-mail: portugal@inventacom.com
- Web: www.inventacom.pt

Tiago Reis Nobre

- Cartório: Alameda dos Oceanos, 41K-21, Parque das Nações – 1990-207 LISBOA
- Tel.: 213 150 970 - Fax: 213 531 352
- E-mail: portugal@inventa.com
- Web: www.inventa.pt

David Cardoso

- Cartório: Avenida Defensores de Chaves, 36, 1.º Direito, 1000-119 LISBOA
- Tel.: 218758322 – Fax: 255134816
- E-mail: dc@legalwest.eu

Ágata Pinho

- Cartório: Av. Sidónio Pais, n.º 379, Piso 1, sala 1.14, Ed. HOECHST - 4100-486 BOAVISTA, PORTO
- Tel.: 220167495 – Fax: 226092487
- E-mail: agatapinho@jpcruz.pt
- Web: www.jpereiradacruz.pt

Ana Eugénio

- Cartório: Rua António Enes 18-3D - 1050-025 LISBOA
- E-mail: aeugenio.ana@gmail.com

Ana M. Sebastião

- Cartório: Rua Vitor Cordon , 10-A – 1249-103 LISBOA
- Tel.: 21 3475020/30 – Fax: 21 3421885 e 21 3424583
- E-mail: anamsebastiao@jpcruz.pt
- Web: www.jpereiradacruz.pt

Cátia Ribeiro

- Cartório: Praça de Portugal n.º 7C - 1ºD - 2910-640 SETÚBAL
- Tel.: 265 228 685 - Fax: 265 228 637
- E-mail: catia@marquesmarcas.com
- Web: www.marquesmarcas.com

Joana Dez-Réis Grilo

- Cartório: Rua de Campolide n.º 164 D, 1070-029 LISBOA
- Tel.: 934954388
- E-mail: joana.grilo@protectdata.pt

Luís Caixinhas

- Cartório: Alameda dos Oceanos, 41K-21, Parque das Nações - 1990-207 LISBOA
- Tel.: 213 150 970 - Fax: 213 531 352
- E-mail: portugal@inventa.com
- Web: www.inventa.pt

Ricardo Abrantes

- Cartório: Taguspark, Núcleo Central 392, 2740-122 OEIRAS
- Tel.: 211119919
- E-mail: ricardo.abrantes@patents.pt
- Web: www.patentree.eu

Patrícia Marques

- Cartório: Rua Santo António n.º47B, 3ºQ - 2410-168 LEIRIA
- Tel.: 963169814
- E-mail: patriciamarqs@gmail.com

Márcia Martinho da Rosa

- Cartório: Largo Machado de Assis, Ed. Roma – 5B, 1700-116 LISBOA
- Tel.: (+351) 913997452 / (+351) 211643217
- E-mail: marcia.rosa@mmr.pt
- Web: www.mmr.pt

Madalena Barradas

- Cartório: Avenida Casal Ribeiro, 50, 3º Dto, 1000-093 LISBOA
- Tel.: 21 3815050
- E-mail: mbarradas@clarkemodet.com

Luís Teixeira

- Cartório: Rua Públia Hortênsia de Castro, nº 1, 2º A - 1500-518 LISBOA
- E-mail: teixeira.luismanuel@gmail.com

Manuel Cunha Ferreira

- Cartório: Av. José Gomes Ferreira, 15 – 3ºL, 1495-139 ALGÉS
- Tel.: 213241530 - Fax: 213476656 / 213422446
- E-mail: manuel.cunhaferreira@agcunhaferreira.pt

Ana Fazendeiro

- Cartório: Av. das Forças Armadas, nº 125 - 12º - 1600-079 LISBOA
- Tel.: 217231800 - Fax: 217231899
- E-mail: ana.fazendeiro@abreuadvogados.com

Vítor Palmela Fidalgo

- Cartório: Alameda dos Oceanos, 41K-21, Parque das Nações – 1990-207 LISBOA
- Tel.: 213 150 970 - Fax: 213 531 352
- E-mail: vfidalgo@inventacom.com
- Web: www.inventacom.pt

Sérgio Coimbra Henriques

- Cartório: Av de Berna, 30 - 3º A, 1050-148 LISBOA
- Tel.: 211 64 99 99
- E-mail: sergiocoimbrahenriques@gmail.com

Filipa Lopes Galvão

- Cartório: Rua Professor Simões Raposo, nº 5, 4º B - 1600-660 LISBOA
- E-mail: flg@dcmlittler.com

Jorge Manuel Vaz Machado

- Cartório: Edifício Oceanus - Escrit. 1.9 - Av. da Boavista 3265, 4100-137 PORTO
- Tel.: 912325395
- E-mail: jmachado@inventacom.com
- Web: www.inventacom.com

Vera Albino

- Cartório: Alameda dos Oceanos, 41K-21, Parque das Nações – 1990-207 LISBOA
- Tel.: 213 150 970 - Fax: 213 531 352
- E-mail: portugal@inventacom.com
- Web: www.inventacom.pt

Maria João Pereira

- Cartório: Av. Doutor João Canavarro 305, 1º, sl 19, 4480-668 VILA DO CONDE
- Tel.: +351 252 611 927 / +351 91 019 87 35
- E-mail: mariabaltarpereira@gmail.com

Mário André Marques

- Cartório: Avenida Madame Curie, 27, 1A, 2720-111 AMADORA
- Tel.: +351 910842465
- E-mail: mario.marques@gmail.com

Isaura Monteiro

- Cartório: Avenida 25 de Abril, Urbanização Solar das Palmeiras, Bloco C4, 4ºD, 8100-506 LOULÉ
- Tel.: 914164499
- E-mail: isaura.monteiro@rcf.pt

Ana Rita Remígio

- Cartório: Edifício Net, Rua de Salazares 842 - 4149-002 PORTO
- Tel.: 225322064 - Fax: 225322066
- E-mail: ana.remigio@patents.pt
- Web: www.patents.pt

Daniela Dinis

- Cartório: Rua da Fé n.º 10 Casal do Rato 1675-313 PONTINHA
- Tel.: 961294016
- E-mail: danielamdinis-456421@adv.oa.pt

Luís Pinto Monteiro

- Cartório: Av. da República, 25, 1º - 1050-186 LISBOA
- Tel.: 213821200 e 914898865
- E-mail: luis.pinto.monteiro@garrigues.com

Cláudia Freixinho Serrano

- Cartório: Rua Vitor Cordon , 10-A - 1249-103 LISBOA
- Tel.: 213475020 - Fax: 213421885
- E-mail: claudiaserrano@jpcruz.pt

David Marques

- Cartório: Avenida Cova dos Vidros, Lote 2570 - 2975-333 QUINTA DO CONDE
- E-mail: davidmtfmarques@gmail.com

Filipe Funenga

- Cartório: Postboks 9, 4068 STAVANGER NO / Rua Cidade de Ouro Preto n.º 12, Urbanização Vale da Rosa – 2910-834 SETÚBAL
- Tel.: (+47) 908 77 808
- E-mail: filipe.funenga@patent.no

Inês Monteiro Alves

- Cartório: Alameda dos Oceanos, 41K-21, Parque das Nações – 1990-207 LISBOA
- Tel.: 213150970 - Fax: 213531352
- E-mail: ialves@inventacom

Mariana Bernardino Ferreira

- Cartório: Av. Álvares Cabral, 47 - 1.º - 1250-015 LISBOA
- Tel.: 213806530 - Fax: 213806531
- E-mail: mariana.ferreira@bma.com.pt
- Web: www.bma.pt

Patrícia Lima

- Cartório: Instituto Superior Técnico, Avenida Rovisco Pais - 1049-001 LISBOA
- E-mail: patriciamlima@hotmail.com

Rita Mendonça

- Cartório: Av. 5 de Outubro, 16, 2º Esq. - 1050-056 LISBOA
- Tel.: 217 801 963
- E-mail: sgcr@sgcr.pt
- Web: www.sgcr.pt

Rui do Nascimento Gomes

- Cartório: Rua Vitor Cordon, 10-A - 1249-103 LISBOA
- Tel.: 213475020 - Fax: 213421885
- E-mail: ruigomes@jpcruz.pt
- Web: www.jpereiradacruz.p

Vasco Rosa Dias

- Cartório: Est. Beira nº 176, 5º A - 3030-173 COIMBRA
- Tel.: 963312134
- E-mail: vasco.rosa.dias@gmail.com

Joana Piriquito Santos

- Cartório: Avenida da Liberdade, 212-S/L Esquerdo, Salas 1 e 2, 1250-147 LISBOA
- Tel.: 916225520
- E-mail: jps@nlp.legal

Sónia Mota Maia

- Cartório: Alameda da Quinta de Sto. António, nº 1 - Núcleo 1 - 2º E - 1600-675 LISBOA
- Tel.: 217160190 - Fax: 213244665
- E-mail: info@ip-smm.com

Pedro Bacelar

- Cartório: Estrada da Chainha, Lote 6, Nº163 R/C - 7005-198 ÉVORA
- Tel: 266040468 e 919654760 - Fax: 266040948
- E-mail: pedro.espanca@gmail.com

Miguel Antunes de Resende

- Cartório: Avenida de São Pedro nº 31 Monte Estoril - 2765-446 ESTORIL
- Tel: 910583778
- E-mail: miguelantunesderesende@gmail.com

Luís Sommer Ribeiro

- Cartório: Rua Artilharia Um, n.º 79, 3.º direito, 1250-038 LISBOA
- E-mail: geral@saveas.pt

João Pereira Cabral

- Cartório: Alameda dos Oceanos, 41, K21, Parque das Nações - 1990-207 LISBOA
- Tel: 213150970 - Fax: 213531352
- E-mail: jcabral@inventia.com
- Web: www.inventia.pt

João Francisco Sá

- Cartório: Rua Rangel de Quadros, nº 4 2º dt. - 3800-072 AVEIRO
- E-mail: Joaofrancis.sa@gmail.com

Sousa Ribeiro

- Cartório: Av. Álvares Cabral, nº 47, 1.º andar - 1250-015 LISBOA
- Tel: 213806530 - Fax: 213806531

Evangelino Marques Ribeiro

- Cartório: Praça de Portugal nº. 7C - 1ºD - 2910-640 SETÚBAL
- Tel: 265228685 e 932573091 - Fax: 265228637
- E-mail: marquesribeiro@marquesmarcas.com
- Web: www.marquesmarcas.com

Diogo Xavier Santos

- Cartório: Av. 5 de Outubro, 16, 2º Esq - 1050-056 LISBOA
- Tel: 217801963
- E-mail: sgcr@sgcr.pt

Saulo Chanoca

- Cartório: Rua Artilharia Um, nº 51, Páteo Bagatela, Edifício 1, 4º Andar - 1250-137 LISBOA
- Tel: 211554330 e 935274353
- E-mail: schanoca@bas.pt

Lígia Gata

- Cartório: Av. Dr. Mário Moutinho, Lt 1519, 7º Esq. - 1400-136 LISBOA
- Tel: 213011684
- E-mail: ligiajata007@gmail.com

Manuel Bastos Moniz Pereira

- Cartório: Rua dos Bacalhoeiros 4, 1100-070 LISBOA
- Tel: 218823990 - Fax: 218823997
- E-mail: manuel.pereira@gastao.eu
- Web: www.gastao.eu

Ana Neves

- Cartório: Alameda dos Oceanos 41, K-21, Parque das Nações, 1990-207 LISBOA
- Tel: 213150970
- E-mail: aneves@inventia.com

Ana Isabel Plácido Martins

- Cartório: Rua Feliciano de Castilho, 92, 4150-311 PORTO
- E-mail: anaplacidomartins-211561@adv.oa.pt

André Sarmento

- Cartório: Rua Damião de Góis, nº 56, 4º Andar, apt. 43, 4050-221 PORTO
- Tel: 223 751 032
- E-mail: andrevsarmento@gmail.com

Carlos Miguel Vaz Serra

- Cartório: Edifício Lumnia, Rua da Centieira, nº 61 - 5B, 1800-056 LISBOA
- Tel: 917169727
- E-mail: carlos.miguel@ascenza.rovensa.com

Leila Teixeira

- Cartório: Avenida 24, 803 - 4500-201 ESPINHO
- Tel: 935254856
- E-mail: leilateixeiraa@gmail.com

Cristina de Castro

- Cartório: Rua António Sérgio, 49 - 3º Esq. - 6300-665 GUARDA
- Tel: 965028903
- E-mail: cristinacastro@ipg.pt

Mariana Belo de Oliveira

- Cartório: Rua Domingos Ferreira Pinto Basto, nº 45, 3830 -176 ÍLHAVO - AVEIRO
- Tel: 914913442
- E-mail: marianabelooliveira@gmail.com

Natacha Batista

- Cartório: Rua 9 de Março, nº 63, Cajados - 2965-505 ÁGUAS DE MOURA
- Tel: 916187637
- E-mail: anatachatbatista@gmail.com

Raquel Antunes

- Cartório: Rua dos Ilhavos 29, 2825-339 COSTA DA CAPARICA
- Tel.: 913157271
- E-mail: rgaboleiroantunes@gmail.com

Sofia Rebelo Ladeira

- Cartório: Rua Ana de Castro Osório, nº 4 - 5º B- 1500-039 LISBOA
- Tel.: 969267585
- E-mail: ladeira.sofia@gmail.com

Adriana Esteves

- Cartório: Av. Casal Ribeiro, 50 - 3ºandar – 1000-093 LISBOA
- Tel.: 213815050 – Fax: 212831150
- E-mail: aesteves@clarkemodet.com.pt

Cláudia Tomás Pedro

- Cartório: Avenida Duque de Ávila, n.º 46, 6.º – 1050-083 LISBOA
- Tel.: 213408600 Tlm: 966478360
- E-mail: cpedro@ga-p.com

Diana Pereira

- Cartório: Alameda dos Oceanos, 41, K21, Parque das Nações – 1990-207 LISBOA
- Tel.: 213150970/1 – Fax: 213531352
- E-mail: dpereira@inventacom

Inês Sequeira

- Cartório: Alameda dos Oceanos, 41, K21, Parque das Nações – 1990-207 LISBOA
- Tel.: 918860596
- E-mail: isequira@inventacom.com

Joel David Rodrigues

- Cartório: Rua Escola do Futebol, n.º 11, 1.º dto. – 8700-258 OLHÃO
- Tel.: 961 108 500
- E-mail: jdcruzrodrigues@gmail.com

Inês Guerra

- Cartório: Av. 5 de Outubro, 16, 2º Esq. - 1050-056 LISBOA
- Tel.: 217801963
- E-mail: sgcr@sgcr.pt
- Web: www.sgcr.pt

Luísa Azevedo Soares Rodrigues

- Cartório: Rua António da Silveira, 131– 2765-300 ESTORIL
- Tel.: 914431158
- E-mail: marialuisa.rodrigues@gmail.com

Miguel Bibe

- Cartório: Alameda dos Oceanos, 41, K21, Parque das Nações– 1990-207 LISBOA
- Tel.: 918759849
- E-mail: mbibe@inventacom.com

Tiago Andrade

- Cartório: Rua Vitor Cordon, 10-A – 1200-442 LISBOA
- Tel.: 213475020
- E-mail: tiagoandrade@jpcruz.pt
- Web: www.jpereiradacruz.pt

Cláudia Alexandra Maia do Couto

- Cartório: Av. Casal Ribeiro, 50 - 3º andar - 1000-093 LISBOA
- Tel: 213 815 050
- E-mail: ccouto@clarkemodet.com

Cristina Maria Sanches Simões de Faria

- Cartório: Rua António Livramento, n.º3, -5ºC 1600-371 LISBOA
- Tel: 960290166
- E-mail: csdefaria@gmail.com

Diogo de Almeida Antunes

- Cartório: Alameda dos Oceanos 41 K 21-1991-207 LISBOA
- Tel. 21 3150970 – Tlm: 925835323
- E-mail: dantunes@inventacom.com

Dulce Varandas Andrade

- Cartório: Rua da Vilarinha, n. 543, 4100-515 - PORTO
- Tel.: 962043227
- E-mail: dulce.varandas@gmail.com

Filipa João da Gama Franco Marques Pereira

- Cartório: Rua Victor Cordon, n.º 10 - A - 1249-103 LISBOA
- Tlm.: 910075582
- E-mail: filipapereira@jpcruz.pt

Inês Duarte Tavares

- Cartório: Av. Fontes Pereira de Melo, 42, 1050-119 LISBOA
- Tel.: (+351) 213 197 322 | (+351) 938 433 217
- E-mail: ines.duartetavares@plmj.pt
- Web: www.plmj.com

Joana Alves Coelho

- Cartório: Praça General Humberto Delgado, 267 - 3º salas 1 e 2 - 4000-288 PORTO
- Tel.: 222012603 - Fax: 222012605
- E-mail: jac@sgcr.pt
- Web: www.sgcr.pt

Miguel Filipe Duarte

- Cartório: Faculdade de Medicina da Universidade de LISBOA,
Avenida Professor Egas Moniz, 1649-028 LISBOA
- Tel.: (+351) 217 999 411 - ext: 47020
- E-mail: miguel.duarte@medicina.ulisboa.pt

Vera Lúcia Faria Viola Gonçalves

- Cartório: Rua Dr. Herminio Laborinho, n.º 13 - 2500-214 CALDAS DA RAINHA
- Tel.: 914287287
- E-mail: vera.viola.goncalves@gmail.com

Diogo Frada Almeida

- Cartório: Rua Castilho n.º 165 - 1070-050 LISBOA
- Tel.: 213817400- Fax: 213826629
- E-mail: dfalmeida@mlgts.pt
- Web: www.mlgts.pt

Joana Eugénio

- Cartório: Av. Sidónio Pais 379, Ed. Hoechst, Sala 1.14 - 4100-468 PORTO
- Tel.: 220167495 / 917814970
- E-mail: joanaeugenio@jpcruz.pt

Júlia Alves Coutinho

- Cartório: Rua da Ilha Terceira, 1, 3º Direito, 1000-171 LISBOA
- E-mail: juliaalvescoutinho@gmail.com

Maria João Carapinha

- Cartório: Largo Samwell Dinis, n.º 3 - 2.º Dto.- 2820-491 ALMADA
- Tel.: 926224774
- E-mail: mariajoacarapinha@gmail.com

Margarida Rossi

- Cartório: Rua Infante D. Henrique 34 - 4780-482 SANTO TIRSO
- Tel.: 919455946
- E-mail: margarida.rossi@gmail.com

Miguel Maia

- Cartório: Edifício Net -Rua de Salazares, n.º 842 - 4149-002- PORTO
- Tel.: 220 028 916
- E-mail: miguel.maia@patents.pt
- Web: www.patentree.eu

Pedro Rebelo Tavares

- Cartório: Rua Nossa Senhora de Fátima, 177, Piso 7 - 4050-427 PORTO
- Tel.: 223715485 / 916589604 - Fax: 223723285
- E-mail: pedro.tavares@pra.pt

Sílvia Vieira

- Cartório: Edifício Net - Rua de Salazares, n.º 842 - 4149-002 PORTO
- Tel.: 220028916
- E-mail: silvia.vieira@patents.pt
- Web: www.patentree.eu

Vitor Sérgio Moreira

- Cartório: Alameda dos Oceanos, 41K, 21 - Parque das Nações - 1990-207 LISBOA
- Tel.: 213150970 - Fax: 213531352
- E-mail: vmoreira@inventia.com

Luisa Resende Castro

- Cartório: Av. Casal Ribeiro, 50 – 3ºandar- 1000-093 LISBOA
- Tel.: 213815050
- E-mail: luisarezendecastro@gmail.com

Marisol Cardoso

- Cartório: Alameda dos Oceanos 41 K-21 - 1990-207 LISBOA
- E-mail - mcardoso@inventia.com
- Tel.: 213150970

José Maria Lopes Pires Santos Quelhas

- Cartório: Av. Fontes Pereira de Melo, 43 - 1050-119 LISBOA
- E-mail: josemaria.quelhas@plmj.pt
- Tel.: 211592504

Francisco Branco Pardal

- Cartório: Av. EUA 61, 2 esq. 1700-165 LISBOA
- E-mail: franciscobpardal@gmail.com

Vasco Granate

- Cartório: Av.^a Fontes Pereira de Melo, 43, 1050-119 LISBOA
- E-mail: vasco.granate@plmj.pt
- Tel.: 213197303

Maria João Nunes

- Cartório: Rua Nova de Almada 29, 2640-411 – MAFRA
- E-mail: mariajoaodecamposnunes@gmail.com
- Tel.: 916219056

Beatriz Pereira da Cruz

- Cartório: Rua das Janelas Verdes. N.º 128 2º Andar, 1200-692 - LISBOA
- E-mail: beatrizpcruz@hotmail.com

Madalena Pacheco

- Cartório: Edifício Heron Castilho, R. Braamcamp 40 - 5º E, 1250-050 - LISBOA
- E-mail: madalena.pacheco@bma.pt
- Tel.: 213 806 530
- Web: www.bma.pt

António Aragão

- Cartório: Rua Tomás Ribeiro, n.º 45 – 2º Andar, 1050-225 LISBOA
- Tel.: 210545500
- E-mail: antonio.aragao@rcf.pt
- Web: www.rcf.pt

Andreia Pereira

- Cartório: Rua Tomás Ribeiro, n.º 45 – 2º Andar, 1050-225 - LISBOA
- E-mail: andreia.pereira@rcf.pt
- Tel.: 210545500 - Fax: 213978754
- Web: www.rcf.pt

Catarina Azevedo Fernandes

- Cartório: Av.ª General Humberto Delgado, 181, 4800-158 - GUIMARÃES
- E-mail: catarinaazevedo@gamalobomelo.com
- Tel.: 253421600

Diana Andrade Sands

- Cartório: Rua Vitorino Nemésio, 107 - Rés do Chão Direito - 4050-638 PORTO
- E-mail: diana.faustino.andrade@gmail.com
- Tel.: 925585334

Rui Manuel Silva

- Cartório: Praça Doutor Teixeira de Aragão 7, 3º Direito, 1500-251 LISBOA
- Tlm.: 914024203
- E-mail: ruimsilva3@gmail.com

Alexandra Oliveira

- Cartório: Rua Padre António Francisco Marques N.º1, 2º Dto, 1675-014 PONTINHA
- Tlm.: 913643170
- E-mail: alexandra.peresdeoliveira@gmail.com

Inês Falcão Rovisco

- Cartório: Rua dos Bacalhoeiros, 4 - 2º andar, 1100-070 LISBOA
- Tel.: 218823990 – Tlm.: 939624767
- E-mail: ines.rovisco@gastao.com

Manuel Gil Fernandes

- Cartório: Rua Sousa Martins, 16, 1º A, 1050-218 LISBOA
- Tlm.: 919902476
- E-mail: manelmgil@gmail.com

Susana Couto Gonçalves

- Cartório: Casal Ribeiro, 50, 3º dto, 1000-091 LISBOA
- Tlm.: 917938762
- E-mail: sgoncalves@clarkemodet.com

João Carlos Assunção

- Cartório: Avenida da Liberdade, 212, S/L Esquerdo, 1250-147 LISBOA
- Tel.: 210540860 - Tlm.: 962104158
- E-mail: jca@nlp.legal
- Web: www.nlp.legal

Elizabete Coutinho

- Cartório: Rua 1º de Maio, nº 8, Soutelo, 3850-587 Branca, ALBERGARIA-A-VELHA
- Tlm.: 913839747
- E-mail: elizabeteccoutinho@gmail.com

Antonieta Ribeiro

- Cartório: Instituto Superior Técnico – Avenida Rovisco Pais, 1049-001 LISBOA
- Tel.: 218417391
- E-mail: antonieta.ribeiro@tecnico.ulisboa.pt
- Web: <https://tecnico.ulisboa.pt/>

Carla Andrade Silva

- Cartório: Avenida José Gomes Ferreira, 15 – 3º L, 1495-139 ALGÉS
- Tel.: 213241530
- E-mail: carla.silva@agcunhaferreira.pt

PROCURADORES AUTORIZADOS

(Os Procuradores Autorizados são pessoas singulares que, não sendo Agentes Oficiais da Propriedade Industrial, podem praticar actos e termos do processo, juntando, para o efeito, procuração simples e com poderes especiais para cada processo)

Artur Almeida Pinto Furtado da Luz

- Cartório: Rua da Madalena, 214 – 4º – 1100-325 LISBOA
- Tel.: 21 8870657 – Fax: 21 8879714
- E-mail: abpatentiena@mail.telepac.pt

Carlos António dos Santos Rodrigues

- Cartório: Rua da Madalena, 214 – 4º – 1100-325 LISBOA
- Tel.: 21 8870657 – Fax: 21 8879714
- E-mail: abpatentiena@mail.telepac.pt

Ruy Pelayo de Sousa

- Cartório: Rua de Sá da Bandeira, 706 – 2º Esq. – 4000-432 PORTO
- Tel.: 22 2046120 – Fax: 22 2080728
- E-mail: geral@arlindodesousa.pt
- Web: www.arlindodesousa.pt

Carmen Ferreira Furtado da Luz de Oliveira e Silva

- Cartório: Rua Sousa Martins, N.º 10 - 7º – 1050-218 LISBOA
- Tel.: 21 3876961 – Fax: 21 3877596
- E-mail: furtado.marcas@netcabo.pt

Luís Reinaldo de Oliveira e Silva

- Cartório: Rua Maria Pia, 20 - 3º Dto. – 1350-208 LISBOA
- Tel.: 21 3951814 – Fax: 21 3951842
- E-mail: publamarca@iol.pt

Carlos Eugénio Reis Nobre

- Cartório: Alameda dos Oceanos, 41K-21, Parque das Nações – 1990-207 LISBOA
- Tel.: 213 150 970 - Fax: 213 531 352
- E-mail: portugal@inventa.com
- Web: www.inventa.pt

Maria Margarida Gomes Sanches Nunes

- Cartório: Av. António José Gomes, 60 - B - 1º E, Apartado 175 – 2801-902 ALMADA
- Tel.: 21 2744129 e 21 2768069 – Fax: 21 2740012
- E-mail: guimarque@guimarque.pt

José Roger Pimenta Rodrigues

- Cartório: Praça Francisco Sá Carneiro, 3 – 4º - Apartado 2874 – 1000-159 LISBOA CODEX
- Tel. 21 8461705 – Fax 21 8478686