

BOLETIM DA PROPRIEDADE INDUSTRIAL

Nº 2021/08/09 (154/2021) 9 de agosto de 2021

Sumário

Aviso.....	2
Códigos	2
PATENTES DE INVENÇÃO	6
Patentes europeias vigentes em Portugal - FG4A.....	6
Caducidades por falta de pagamento de taxa - Patente europeia - MM4A	7
Caducidades por limite de vigência - Patente europeia - MM3A.....	8
Averbamentos - Patente europeia - PD1A, PD3A, PC1A, PC3A	9
Outros Atos - HK4A	11
Outros Atos - Patente europeia - HK4A.....	12
MODELOS DE UTILIDADE	13
Concessões - Modelo internacional - FG4K.....	13
DESENHOS OU MODELOS	14
Pedidos - BB/CA1Y	14
Averbamentos - PD1Y, PD3Y, PC1Y, PC3Y.....	16
REGISTO NACIONAL DE MARCAS.....	17
Pedidos	17
Concessões	31
Recusas.....	33
Renovações	34
Averbamentos.....	35
Outros Atos.....	37
Requerimentos indeferidos.....	38
Pedidos e Avisos de Deferimento de Revalidação.....	39
REGISTO INTERNACIONAL DE MARCAS	40
Concessões	40
REGISTO DE LOGÓTIPOS	41
Pedidos	41
Concessões	42
Recusas.....	43
Renovações	44
Averbamentos.....	45
Outros Atos.....	46
Conversão para Logótipos ao abrigo do artigo 11.º do Decreto-Lei n.º 143 de 25 de Julho	47
AGENTES OFICIAIS DE PROPRIEDADE INDUSTRIAL.....	48
PROCURADORES AUTORIZADOS	68

Aviso

À matéria publicada no presente Boletim são aplicáveis as disposições do Código da Propriedade Industrial.

Códigos

Códigos das rubricas (St. 17 OMPI)

Títulos de propriedade industrial:

- A — Patente de invenção.
- K — Modelo de utilidade.
- L — Modelo industrial.
- Q — Desenho industrial.
- Y — Desenho ou modelo.
- 1 — Pedido não examinado.
- 3 — Pedido examinado sem pesquisa.
- 4 — Pedido examinado com pesquisa.

Publicação:

BB — Publicação de pedidos e correspondente disponibilização dos documentos ao público, para consulta ou fornecimento de cópias, a pedido.

Oposição:

- CA — Fase de oposição.

Procedimento de concessão:

- FA — Desistências.
- FC — Recusas.
- FF — Concessão provisória.
- FG — Concessão; Registo; Estatuto legal; Licenças.
- GA — Transformação de pedido de título de propriedade industrial.
- PC — Transmissão.
- PD — Mudanças de identidade/sede.
- QB — Licenças concedidas e registadas.

Correções; outros:

- HK — Retificações.
- HZ — Requerimentos indeferidos.

Caducidade dos direitos de propriedade industrial:

- MA — Renúncias.
- MM — Caducidades.

Manutenção dos direitos de propriedade industrial:

- NF — Revalidações.

Outras decisões:

RL — Despachos proferidos por sentença alterando despacho anterior.

Lista dos Códigos INID — Identificação Numérica Internacional de Dados Bibliográficos (Normas St. 9, St. 60, St. 80 OMPI)

Patentes, Modelos de Utilidade, Certificados Complementares de Proteção, Desenhos ou Modelos:

- (11) Número de pedido.
- (19) Organismo emissor, país.
- (22) Data do pedido.
- (28) Número de objetos de um pedido múltiplo.
- (30) Data, país e número de prioridade.
- (43) Data de publicação de pedido não examinado.
- (44) Data de publicação de pedido examinado.
- (51) Classificação internacional:
 - A, U — Int. Cl. 7;
 - L, Q, Y — LOC (8).
- (54) Título em português.
- (55) Reprodução fotográfica do desenho ou modelo.
- (57) Resumo e desenho da invenção/descrição do desenho ou modelo.
- (71) Requerente, nacionalidade, profissão, morada.
- (72) Inventor(es)/autor(es).

Marcas, Nomes e Insígnias de Estabelecimento, Logótipos, Denominações de Origem e Indicações Geográficas, Recompensas:

- (210) Número de pedido.
- (220) Data do pedido.
- (300) Data, país e número de prioridade.
- (441) Data de publicação do pedido não examinado.
- (442) Data de publicação do pedido examinado.
- (511) Lista de produtos ou serviços segundo a Classificação Internacional de Nice [NCL (8)].
- (512) Classificação Nacional e/ou lista de produtos ou serviços.
- (531) Descrição dos elementos figurativos das marcas segundo a Classificação Internacional de Viena [CFE (5)].
- (540) Reprodução do sinal.
- (550) Indicação do tipo de marca
- (551) Indicação de que a marca é coletiva, de certificação ou de associação.
- (561) Transliteração da marca.
- (566) Tradução da marca ou das palavras nela contidas.
- (591) Informações de cores reivindicadas.
- (730) Nome do requerente, nacionalidade, profissão, morada.

Outros códigos

MNA — Marca nacional.
 MCA — Marca Coletiva de Associação.
 MCC — Marca Coletiva de Certificação.
 NOM — Nome de estabelecimento.
 INS — Insígnia de estabelecimento.
 LOG — Logótipo.
 DNO — Denominação de Origem Nacional.
 DOI — Denominação de Origem Internacional.
 IGR — Indicação Geográfica.
 RCS — Recompensa.

**Lista alfabética dos códigos de países,
 organizações intergovernamentais
 e outras entidades
 (Norma St. 3 OMPI)**

AD — Andorra.
 AE — Emirados Árabes Unidos.
 AF — Afeganistão.
 AG — Antígua e Barbuda.
 AI — Anguila.
 AL — Albânia.
 AM — Arménia.
 AN — Antilhas Holandesas.
 AO — Angola.
 AP — ARIPO — Organização Regional Africana da Propriedade Industrial.
 AR — Argentina.
 AT — Áustria.
 AU — Austrália.
 AW — Aruba.
 AZ — Azerbaijão.
 BA — Bósnia-Herzegovina.
 BB — Barbados.
 BD — Bangladesh.
 BE — Bélgica.
 BF — Burquina Faso.
 BG — Bulgária.
 BH — Barém.
 BI — Burundi.
 BJ — Benin.
 BM — Bermudas.
 BN — Brunei Darussalam.
 BO — Bolívia.
 BOIP — *Office* da Propriedade Intelectual do Benelux.
 BR — Brasil.
 BS — Baamas.
 BT — Butão.
 BV — Ilha Bouvet.
 BW — Botswana.
 BY — Bielo-Rússia.
 BZ — Belize.
 CA — Canadá.
 CD — República Democrática do Congo.
 CF — República Centro-Africana.
 CG — Congo.

CH — Suíça.
 CI — Costa do Marfim.
 CK — Ilhas Cook.
 CL — Chile.
 CM — Camarões.
 CN — China.
 CO — Colômbia.
 CR — Costa Rica.
 CU — Cuba.
 CV — Cabo Verde.
 CY — Chipre.
 CZ — República Checa.
 DE — Alemanha.
 DJ — Djibuti.
 DK — Dinamarca.
 DM — Dominica.
 DO — República Dominicana.
 DZ — Argélia.
 EA — EAPO — Organização Euro-Asiática de Patentes.
 EC — Equador.
 EE — Estónia.
 EG — Egipto.
 EH — Sara Ocidental.
 EM — EUIPO — Instituto da Propriedade Intelectual da União Europeia.
 EP — IEP — Instituto Europeu de Patentes.
 ER — Eritreia.
 ES — Espanha.
 ET — Etiópia.
 FI — Finlândia.
 FJ — Fiji.
 FK — Ilhas Malvinas.
 FO — Ilhas Faroé.
 FR — França.
 GA — Gabão.
 GB — Reino Unido.
 GC — Instituto de Patentes do Conselho de Cooperação dos Estados Árabes do Golfo (GCC).
 GD — Granada.
 GE — Geórgia.
 GG — Guernsey.
 GH — Gana.
 GI — Gibraltar.
 GL — Gronelândia.
 GM — Gâmbia.
 GN — Guiné.
 GQ — Guiné Equatorial.
 GR — Grécia.
 GS — Geórgia do Sul e as ilhas Sandwich do Sul.
 GT — Guatemala.
 GW — Guiné-Bissau.
 GY — Guiana.
 HK — Hong-Kong/China.
 HN — Honduras.
 HR — Croácia.
 HT — Haiti.
 HU — Hungria.
 IB — Secretaria Internacional da Organização Mundial da Propriedade Intelectual (OMPI).
 ID — Indonésia.
 IE — Irlanda.

IL — Israel.	NZ — Nova Zelândia.
IM — Ilha de Man.	OA — OAPI — Organização Africana da Propriedade Intelectual.
IN — Índia.	OM — Omã.
IQ — Iraque.	PA — Panamá.
IR — República Islâmica do Irão.	PE — Peru.
IS — Islândia.	PG — Papua Nova Guiné.
IT — Itália.	PH — Filipinas.
JE — Jersey.	PK — Paquistão.
JM — Jamaica.	PL — Polónia.
JO — Jordânia.	PT — Portugal.
JP — Japão.	PW — Palau.
KE — Quênia.	PY — Paraguai.
KG — Quirguistão.	QA — Quatar.
KH — Camboja.	QZ — Instituto Comunitário de Variedades Vegetais (CPVO).
KI — Quiribáti.	RO — Roménia.
KM — Comores.	RS — Sérvia.
KN — S. Kitts e Nevis.	RU — Federação Russa.
KP — República Popular Democrática da Coreia.	RW — Ruanda.
KR — República da Coreia.	SA — Arábia Saudita.
KW — Koweit.	SB — Ilhas Salomão.
KY — Ilhas Caimão.	SC — Seychelles.
KZ — Cazaquistão.	SD — Sudão.
LA — República Popular Democrática do Laos.	SE — Suécia.
LB — Líbano.	SG — Singapura.
LC — Santa Lúcia.	SH — Santa Helena.
LI — Listenstaina.	SI — Eslovénia.
LK — Sri Lanka.	SK — Eslováquia.
LR — Libéria.	SL — Serra Leoa.
LS — Lesoto.	SM — São Marinho.
LT — Lituânia.	SN — Senegal.
LU — Luxemburgo.	SO — Somália.
LV — Letónia.	SR — Suriname.
LY — Líbia.	ST — São Tomé e Príncipe.
MA — Marrocos.	SV — El Salvador.
MC — Mónaco.	SY — República Árabe da Síria.
MD — República da Moldávia.	SZ — Suazilândia.
ME — Montenegro.	TC — Ilhas Turcas e Caicos.
MG — Madagáscar.	TD — Chade.
MK — Ex-República Jugoslava da Macedónia.	TG — Togo.
ML — Mali.	TH — Tailândia.
MM — Myanmar (Birmânia).	TJ — Tajiquistão.
MN — Mongólia.	TL — Timor-Leste.
MO — Macau.	TM — Turquemenistão.
MP — Ilhas Marianas do Norte.	TN — Tunísia.
MR — Mauritânia.	TO — Tonga.
MS — Montserrat.	TR — Turquia.
MT — Malta.	TT — Trinidad e Tobago.
MU — Maurícias.	TV — Tuvalu.
MV — Ilhas Maldivas.	TW — Taiwan/China.
MW — Malavi.	TZ — República Unida da Tanzânia.
MX — México.	UA — Ucrânia.
MY — Malásia.	UG — Uganda.
MZ — Moçambique.	US — Estados Unidos da América.
NA — Namíbia.	UY — Uruguai.
NE — Níger.	UZ — Uzbequistão.
NG — Nigéria.	VA — Vaticano.
NI — Nicarágua.	VC — São Vicente e Granadinas.
NL — Holanda.	VE — Venezuela.
NO — Noruega.	VG — Ilhas Virgens (GB).
NP — Nepal.	VN — Vietname.
NPI — Instituto Nórdico de Patentes.	
NR — Nauru.	

VU — Vanuatu.
WO — OMPI — Organização Mundial da
Propriedade Intelectual.
WS — Samoa.
YE — Iémen.
YU — Jugoslávia. (1)
ZA — África do Sul.
ZM — Zâmbia.
ZW — Zimbabwe.

(1) O código YU foi retirado da lista, em Novembro de 2006. Até essa data identifica a ex-Jugoslávia, a Sérvia e o Montenegro.

PATENTES DE INVENÇÃO

Patentes europeias vigentes em Portugal - FG4A

Processo	Início de vigência	Data do despacho	Nome do 1º requerente/titular	País resid.	Classificação principal	Observações
2542197	2010.03.05	2021.08.02	IMPETUS PORTUGAL - TEXTEIS, S. A.	PT	A61F 13/15 (2013.01)	ART. 84º DO C.P.I.:
3201203	2015.09.29	2021.08.03	TAKEDA PHARMACEUTICAL COMPANY LIMITED	JP	C07D 498/08 (2017.01)	ART. 84º DO C.P.I.:
3206500	2015.10.12	2021.05.05	SOCIÉTÉ DES PRODUITS NESTLÉ S.A.	CH	A21D 13/00 (2017.01)	ART. 84º DO C.P.I.:
3233912	2015.12.18	2021.08.02	REGENESANCE B.V.	NL	C07K 16/18 (2017.01)	ART. 84º DO C.P.I.:
3306304	2017.09.18	2021.08.02	WHISKYAUCTION.COM GBR	DE	G01N 21/51 (2017.01)	ART. 84º DO C.P.I.:
3397273	2016.12.29	2021.08.03	AMICUS THERAPEUTICS, INC.	US	A61K 38/47 (2018.01)	ART. 84º DO C.P.I.:
3434731	2017.03.13	2021.08.03	ZEON CORPORATION	JP	C08L 45/00 (2019.01)	ART. 84º DO C.P.I.:
3500623	2016.08.22	2021.07.30	S-TECHS GMBH	DE	C08K 3/22 (2019.01)	ART. 84º DO C.P.I.:
3514415	2013.12.09	2021.08.02	A.W. CHESTERTON COMPANY	US	F16J 15/34 (2019.01)	ART. 84º DO C.P.I.:
3589841	2018.03.02	2021.08.02	QONQAVE GMBH	DE	F04B 43/00 (2019.01)	ART. 84º DO C.P.I.:
3601127	2018.03.19	2021.08.02	REELEX PACKAGING SOLUTIONS, INC.	US	B65H 67/48 (2019.01)	ART. 84º DO C.P.I.:
3609808	2018.03.12	2021.08.03	INOTECH KUNSTSTOFFTECHNIK GMBH	DE	B65D 83/00 (2019.01)	ART. 84º DO C.P.I.:
3686993	2020.01.08	2021.08.02	WÜRTH INTERNATIONAL AG	CH	H01Q 1/44 (2020.01)	ART. 84º DO C.P.I.:
3765258	2019.12.19	2021.08.03	INGLASS S.P.A.	IT	B29C 45/28 (2021.01)	ART. 84º DO C.P.I.:

Caducidades por falta de pagamento de taxa - Patente europeia - MM4A

Processo	Início de vigência	Data da caducidade	Nome do 1º requerente/titular	País resid.	Observações
1587537	2004.01.30	2021.07.30	GLAXOSMITHKLINE BIOLOGICALS SA	BE	
1690993	2006.01.30	2021.07.30	H&H TECHNOLOGIES	FR	
1848694	2006.01.30	2021.07.30	F. HOFFMANN-LA ROCHE AG.	CH	
2809991	2013.01.30	2021.07.30	THE BABCOCK & WILCOX COMPANY	US	
3099766	2015.01.30	2021.07.30	UNL HOLDINGS LLC	US	

Caducidades por limite de vigência - Patente europeia - MM3A

Processo	Início de vigência	Data da caducidade	Nome do 1º requerente/titular	País resid.	Observações
1307486	2001.07.30	2021.07.30	RECORDATI AG	CH	
1310497	2001.07.30	2021.07.30	NIHON NOHYAKU CO., LTD.	JP	
1353578	2001.07.30	2021.07.30	REYNOLDS PRESTO PRODUCTS INC.	US	

Averbamentos - Patente europeia - PD1A, PD3A, PC1A, PC3A**Transmissões - Patente europeia**

Processo	Data do averbamento	Antigo requerente/titular	País resid.	Atual requerente/titular	País resid.	Observações
1848718	2021.07.08	MILLENNIUM PHARMACEUTICALS, INC.	US	TAKEDA PHARMACEUTICAL COMPANY LIMITED	JP	
2705057	2021.07.08	NEXVET AUSTRALIA PTY LTD	AU	ZOETIS SERVICES LLC	US	
2734682	2021.07.07	ADÁM BÁLINT	HU	DREM KFT	HU	
3138677	2021.07.06	RE-MATCH (UK) LIMITED	GB	RE-MATCH HOLDING A/S	DK	
3253258	2021.07.23	ROMERIKA NV	CW	VANEMA, STORITVE D.O.O.	SI	

Outros averbamentos (artigo 29.º) - Patente europeia

Processo	Data do averbamento	Nome do 1º requerente/titular	País resid.	Observações
3253258	2021.07.23	VANEMA, STORITVE D.O.O.	SI	PENHOR A FAVOR DE SID - SLOVENSKA IZVOZNA IN RAZVOJNA BANKA, D.D., LJUBLJANA , COM SEDE EM ULICA JOSIPINE TURNOGRAJSKE 6, 1000 LJUBLJANA, ESLOVÉNIA E GORENJSKA BANKA D.D., KRANJ , COM SEDE EM BLEIWEISOVA CESTA 1, 4000 KRANJ, ESLOVÉNIA.

Outros Atos - HK4A

107423. – NOS TERMOS E PARA OS EFEITOS DO ART. 8º N.ºS 6 E 7 DO CPI, CONJUGADO COM A ALÍNEA K DO ART. 375º DO MESMO DIPLOMA, SE PUBLICA QUE EM 22.04.2021 FOI APRESENTADO UM PEDIDO DE RESTABELECIMENTO DE DIREITOS, TENDO O MESMO SIDO OBJETO DE DESPACHO DE DEFERIMENTO EM 03.08.2021.

116672. – POR TER SIDO REVOGADO AO ABRIGO DO ART. 22º DO CPI, O DESPACHO DE RECUSA PUBLICADO NA PAG.8 DO BPI EDITADO EM 06.04.2021 DEVE SER CONSIDERADO SEM EFEITO

Outros Atos - Patente europeia - HK4A

1942939. – FASCÍCULO MODIFICADO: NOS TERMOS DO ART. 84º DO CPI, É PUBLICADA A MODIFICAÇÃO DO FASCÍCULO APÓS OPOSIÇÃO.

2685929. – FASCÍCULO MODIFICADO: NOS TERMOS DO ART. 84º DO CPI, É PUBLICADA A MODIFICAÇÃO DO FASCÍCULO APÓS OPOSIÇÃO.

3206500. – NOS TERMOS E PARA OS EFEITOS DO ART. 8º N.ºS 6 E 7 DO CPI, CONJUGADO COM A ALÍNEA K DO ART. 375º DO MESMO DIPLOMA, SE PUBLICA QUE EM 05.05.2021 FOI APRESENTADO UM PEDIDO DE RESTABELECIMENTO DE DIREITOS, TENDO O MESMO SIDO OBJETO DE DESPACHO DE DEFERIMENTO EM 03.08.2021 .

MODELOS DE UTILIDADE**Concessões - Modelo internacional - FG4K**

Processo	Início de vigência	Data do despacho	Nome do 1º requerente/titular	País resid.	Classificação principal	Observações
201914716 4	2018.12.26	2021.08.04	OBSHCHESTVO S OGRANICHENNOJ OTVETSTVENNOST'YU "FABRIKA NETKANYH MATERIALOV "WES MIR"	RU	A41D 27/02 (2006.01)	nos termos do n.º 1 do artigo 72.º do código da propriedade industrial, informa-se que o pedido sofreu alterações durante a fase de exame.

DESENHOS OU MODELOS

Pedidos - BB/CA1Y

A publicação dos pedidos de desenhos ou modelos a seguir indicados é efetuada nos termos do artigo 188.º, n.º 1; da data de publicação do presente aviso começa a contar-se o prazo de dois meses para a apresentação de reclamações de quem se julgar prejudicado pela concessão dos mesmos, de acordo com o artigo 17.º, n.º 1 do Código da Propriedade Industrial.

- (11) **6472** (12) Y
 (22) 2021.06.08
 (30)
 (71) PT RICARDO COUTO UNIPessoAL, LDA
 (72) RICARDO RIBEIRO COUTO
 (51) LOC (10) CL. 32-00
 (54) LOGÓTIPOS
 (28) 1
 (57) (55)



FIG 1



FIGURA 2



FIGURA 3

- (11) **6485** (12) Y
 (22) 2021.07.02
 (30)
 (71) PT APAMETAL - APARELHAGEM METÁLICA, LDA.
 (72) ADRIANO LOURENÇO
 (51) LOC (10) CL. 08-08
 (54) ACESSÓRIOS DE FIXAÇÃO PARA PRENDER PRATELEIRAS SUPORTES SUPORTES DE FIXAÇÃO SUPORTES DE MONTAGEM PARA PRATELEIRAS SUPORTES DE PRATELEIRAS
 (28) 1
 (57) (55)
 DESCRIÇÃO DISPOSITIVO DE SUPORTE E FIXAÇÃO DE PRATELEIRAS



Figura 1

Figura 1

Averbamentos - PD1Y, PD3Y, PC1Y, PC3Y**Outros averbamentos (artigo 29.º)**

Processo	Data do averbamento	Nome do 1º requerente/titular	País resid.	Observações
406	2021.08.04	LARUS-ARTIGOS PARA CONSTRUÇÃO E EQUIPAMENTOS, LDª.	PT	AVERBAMENTO DO PEDIDO DE DECLARAÇÃO DE NULIDADE APRESENTADO NO INPI: REQUERENTE - BRICANTEL - COMÉRCIO DE MATERIAL ELÉCTRICO DE BRAGANÇA S.A.; REQUERIDA - LARUS-ARTIGOS PARA CONSTRUÇÃO E EQUIPAMENTOS, LDA.
3759	2021.08.04	RITA DE OLIVEIRA PAULO	PT	AVERBAMENTO DO PEDIDO DE DECLARAÇÃO DE NULIDADE APRESENTADO NO INPI: REQUERENTE - JOANA PINTO COELHO DE CARVALHO; REQUERIDA - RITA MAFALDA ALBUQUERQUE DE GOUVEIA PAIS RODRIGUES DE OLIVEIRA PAULO.
4751	2021.08.04	RITA MAFALDA ALBUQUERQUE DE GOUVEIA PAIS RODRIGUES DE OLIVEIRA PAULO	PT	AVERBAMENTO DO PEDIDO DE DECLARAÇÃO DE NULIDADE APRESENTADO NO INPI: REQUERENTE - JOANA PINTO COELHO DE CARVALHO; REQUERIDA - RITA MAFALDA ALBUQUERQUE DE GOUVEIA PAIS RODRIGUES DE OLIVEIRA PAULO.

REGISTO NACIONAL DE MARCAS

Pedidos

De acordo com o artigo 226.º do Código da Propriedade Industrial, a seguir se publicam os pedidos de registo de marcas; da data de publicação do presente aviso começa a contar-se o prazo de dois meses para a apresentação de reclamações de quem se julgar prejudicado pela eventual concessão dos mesmos, em conformidade com o artigo 17.º do mesmo Código.

(210) **668033**
 (220) 2021.06.15
 (300)
 (730) **PT LAURA CAROLINA MENDES CONDE**
 (511) 41 FORMAÇÃO EM SAÚDE E BEM-ESTAR
 44 PRESTAÇÃO DE SERVIÇOS DE SAÚDE; SERVIÇOS
 DE CUIDADOS DE SAÚDE DOMICILIÁRIOS

(591)
 (540)



(531) 27.5.1 ; 27.5.7 ; 27.5.22 ; 27.99.3 ; 27.99.9 ; 27.99.12

MNA (511) 10 APARELHOS DE DIAGNÓSTICO MÉDICO PARA
 TESTES DE DESPISTAGEM DE VÍRUS;
 INSTRUMENTOS DE DIAGNÓSTICO MÉDICO;
 FERRAMENTAS DE DIAGNÓSTICO MÉDICO
 42 TESTES MICROBIOLÓGICOS

(591)
 (540)



(210) **668284**
 (220) 2021.06.21
 (300)
 (730) **PT MARIA DEONILDE PAULINO LOPES
 FARIA**

(511) 43 ALOJAMENTO TEMPORÁRIO
 (591)
 (540)



(531) 7.1.9

(531) 2.9.14 ; 19.13.25 ; 27.5.1

(210) **668423**
 (220) 2021.06.21
 (300)
 (730) **PT CAVES DA MONTANHA - A.
 HENRIQUES, S.A.**

(511) 10 INSTRUMENTOS DE DIAGNÓSTICO MÉDICO;
 FERRAMENTAS DE DIAGNÓSTICO MÉDICO;
 APARELHOS DE DIAGNÓSTICO MÉDICO PARA
 TESTES DE DESPISTAGEM DE VÍRUS
 42 TESTES MICROBIOLÓGICOS

(591)
 (540)

(210) **668422**
 (220) 2021.06.21
 (300)
 (730) **PT CAVES DA MONTANHA - A.
 HENRIQUES, S.A.**

MNA



(531) 2.9.14 ; 19.13.25 ; 27.5.1 ; 29.1.4



(531) 24.9.25

(210) **668424** MNA
 (220) 2021.06.21
 (300)
 (730) **PT CAVES DA MONTANHA - A. HENRIQUES, S.A.**
 (511) 10 INSTRUMENTOS DE DIAGNÓSTICO MÉDICO; FERRAMENTAS DE DIAGNÓSTICO MÉDICO; APARELHOS DE DIAGNÓSTICO MÉDICO PARA TESTES DE DESPISTAGEM DE VÍRUS
 42 TESTES MICROBIOLÓGICOS
 (591) AZUL ESCURO; BRANCO;
 (540)

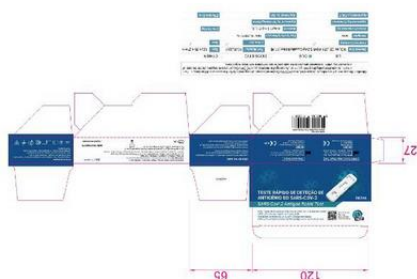

(531) 19.13.25 ; 27.5.1 ; 29.1.4

(210) **670227** MNA
 (220) 2021.07.22
 (300)
 (730) **ES MANUEL RIVERA VIEITEZ**
 (511) 36 COMPRA E VENDA DE OURO.
 (591) PRETO E DOURADO
 (540)



(531) 17.3.2 ; 29.1.8 ; 29.1.97

(210) **670048** MNA
 (220) 2021.07.19
 (300)
 (730) **PT MUNICÍPIO DE VILA DE REI**
 (511) 29 AZEITE; AZEITE COMESTÍVEL; AZEITE VIRGEM EXTRA; AZEITE EXTRA VIRGEM; AZEITE PARA A ALIMENTAÇÃO; AZEITE EXTRA VIRGEM PARA ALIMENTAÇÃO
 33 AGUARDENTE; AGUARDENTES; LICORES; DIGESTIVOS [LICORES E BEBIDAS ESPIRITUOSAS]; BEBIDAS DESTILADAS; BEBIDAS ESPIRITUOSAS; ESPIRITUOSOS (BEBIDAS ALCOÓLICAS); BEBIDAS ESPIRITUOSAS DESTILADAS; BEBIDAS ESPIRITUOSAS POTÁVEIS; BEBIDAS ALCOÓLICAS DE FRUTAS
 (591)
 (540)

(210) **670283** MNA
 (220) 2021.07.23
 (300)
 (730) **PT LOST INN LDA**
 (511) 39 ALUGUER DE VEÍCULOS EQUIPADOS COM ACOMODAÇÕES DE ALOJAMENTO.
 43 ALOJAMENTO TEMPORÁRIO; SERVIÇOS DE ALOJAMENTO; RESERVAS DE ALOJAMENTO; ALOJAMENTOS DE FÉRIAS; ORGANIZAÇÃO DE ALOJAMENTO TURÍSTICO; SERVIÇOS DE ALOJAMENTO HOTELEIRO; SERVIÇOS DE HOSPITALIDADE [ALOJAMENTO]; RESERVA DE ALOJAMENTOS TURÍSTICOS; FORNECIMENTO DE ALOJAMENTO PARA FÉRIAS; FORNECIMENTO DE ALOJAMENTOS TEMPORÁRIOS MOBILADOS; ORGANIZAÇÃO DE ALOJAMENTOS DE FÉRIAS; SERVIÇOS DE ALOJAMENTOS PARA FÉRIAS; SERVIÇOS DE ACAMPAMENTO PARA TURISTAS [ALOJAMENTO]; DISPONIBILIZAÇÃO DE ALOJAMENTO TEMPORÁRIO COMO PARTE DE PACOTES DE HOSPITALIDADE

(591)
(540)

(531) 1.15.21 ; 24.17.25

(210) **670286** MNA

(220) 2021.07.23

(300)

(730) **PT SÍLVIA RAQUEL PEREIRA FERNANDES**

(511) 35 CONSULTORIA EMPRESARIAL; CONSULTORIA EM MARKETING EMPRESARIAL; ASSISTÊNCIA, SERVIÇOS DE ASSESSORIA E CONSULTORIA EM MATÉRIA DE ORGANIZAÇÃO EMPRESARIAL; CONSULTORIA EM ORGANIZAÇÃO E GESTÃO EMPRESARIAL NA ÁREA DE GESTÃO DE PESSOAL; SERVIÇOS DE CONSULTORIA EMPRESARIAL; CONSULTORIA EM EFICIÊNCIA EMPRESARIAL; MARKETING DIGITAL

41 COACHING [FORMAÇÃO]; FORNECIMENTO DE CURSOS DE FORMAÇÃO EM MATÉRIA DE DESENVOLVIMENTO PESSOAL; FORMAÇÃO EM DESENVOLVIMENTO PESSOAL; ORGANIZAÇÃO DE CONFERÊNCIAS; ORGANIZAÇÃO DE PALESTRAS; ORGANIZAÇÃO DE SEMINÁRIOS; CURSOS DE MEDITAÇÃO; CURSOS POR CORRESPONDÊNCIA; ORGANIZAÇÃO E REALIZAÇÃO DE WORKSHOPS; ORGANIZAÇÃO E REALIZAÇÃO DE SEMINÁRIOS E WORKSHOPS [FORMAÇÃO]; ORGANIZAÇÃO E REALIZAÇÃO DE COLÓQUIOS; ORGANIZAÇÃO E PREPARAÇÃO DE CURSOS; ORGANIZAÇÃO E REALIZAÇÃO DE SIMPÓSIOS; ORGANIZAÇÃO E REALIZAÇÃO DE CURSOS DE FORMAÇÃO; ORGANIZAÇÃO E REALIZAÇÃO DE TUTORIAIS; ACOMPANHAMENTO (COACHING) EM MATÉRIA DE ECONOMIA E GESTÃO; CURSOS DE DESENVOLVIMENTO PESSOAL

(591)

(540)

CEOdaPrópriaMarca

(531) 27.5.1

(210) **670350** MNA

(220) 2021.07.26

(300)

(730) **PT VITOR DANIEL NUNES DE ALMEIDA**

(511) 35 SERVIÇOS DE PUBLICIDADE, DE PROMOÇÃO E DE MARKETING; AGÊNCIAS DE PUBLICIDADE; SERVIÇOS DE AGÊNCIAS DE PUBLICIDADE

(591)

(540)

STUDIO
brandi

(531) 27.5.10

(210) **670379** MNA

(220) 2021.07.26

(300)

(730) **PT MICHAEL TEIXEIRA ANDRADE**

(511) 42 SERVIÇOS DE ENGENHARIA RELACIONADOS COM ARQUITECTURA; SERVIÇOS DE ENGENHARIA CIVIL

(591)

(540)



(531) 27.5.1

(210) **670472** MNA

(220) 2021.07.28

(300)

(730) **PT OLD TALES, UNIPESSOAL LDA**

(511) 25 CALÇADO; CHAPELARIA; PARTES DE VESTUÁRIO, CALÇADO E CHAPELARIA; VESTUÁRIO; ARTIGOS DE CHAPELARIA

(591)

(540)

CREEPY OLD TOWN

(531) 27.5.1

(210) **670493** MNA

(220) 2021.07.27

(300)

(730) **PT FUNDAÇÃO DE ASSISTÊNCIA MÉDICA INTERNACIONAL**

(511) 24 PRODUTOS TÊXTEIS E SUBSTITUTOS PARA PRODUTOS TÊXTEIS; TECIDOS; MATÉRIAS FILTRANTES EM MATERIAIS TÊXTEIS; MATERIAIS DE FILTRAGEM EM PRODUTOS TÊXTEIS; MATÉRIAS FILTRANTES EM TECIDO; MATÉRIAS FILTRANTES EM TÊXTEIS

25 CALÇADO; CHAPELARIA; PARTES DE VESTUÁRIO, CALÇADO E CHAPELARIA; VESTUÁRIO; ARTIGOS DE CHAPELARIA; ARTIGOS DE VESTUÁRIO PARA USO EM TEATRO; ARTIGOS DE VESTUÁRIO PARA DESPORTO; ARTIGOS DE VESTUÁRIO PARA CRIANÇAS; ARTIGOS DE VESTUÁRIO PARA CRIANÇA

(591) branco;vermelho;

(540)



(531) 27.5.17 ; 29.1.1

(210) **670567** MNA

(220) 2021.07.28

(300)

(730) **PT HUGO JOSÉ SILVA, LDA.**

(511) 36 SERVIÇOS IMOBILIÁRIOS

(591) Preto; Pantone Black C;Vermelho; Pantone 1795 C;Branco; Pantone 11-0601 TCX;

(540)



(531) 26.4.17 ; 26.4.22

(210) **670572** MNA

(220) 2021.07.28

(300)

(730) **PT FERDICONCEPT, LDA**

(511) 09 DISPOSITIVOS DE TECNOLOGIA DA INFORMAÇÃO E AUDIOVISUAL, MULTIMÉDIA E DE FOTOGRAFIA; APARELHOS PARA O ARMAZENAMENTO DE DADOS; APARELHOS E INSTRUMENTOS

MULTIMÉDIA; UNIDADES DE CD PARA COMPUTADORES; TECLADOS SEM FIOS; TECLADOS; TECLADOS MULTIFUNÇÕES; TECLADOS PARA O ENCAMINHAMENTO DE SINAIS SONOROS, DE VÍDEO E DIGITAIS; SUPORTES PARA MONITORES; SUPORTES PARA AMPLIFICADORES; SUPORTES DE FIXAÇÃO PARA MONITORES DE COMPUTADORES; SUPORTES E DISPOSITIVOS DE ARMAZENAMENTO DE DADOS; SCANNERS DE ENTRADA E SAÍDA DIGITAIS; SUPORTES DE FIXAÇÃO PARA COMPUTADORES; EQUIPAMENTO DE TECNOLOGIA DE INFORMAÇÃO E AUDIOVISUAIS; DISPOSITIVOS MULTIFUNCAIONAIS QUE INTEGRAM FUNÇÕES DE COPIADORA E FAX NO MODO AUTÓNOMO; DIGITALIZADORES; DIGITALIZADORES ELETRÓNICOS; BASES DE DADOS; CONTEÚDOS DE MÉDIA; BASES DE DADOS INFORMÁTICAS; DADOS GRAVADOS ELETRONICAMENTE; DADOS GRAVADOS ELETRONICAMENTE A PARTIR DA INTERNET; DADOS REGISTRADOS DE FORMA MAGNÉTICA; DIRETÓRIOS ELETRÓNICOS OU ELÉTRICOS; DISCOS COMPACTOS GRAVADOS; DISCOS COMPACTOS PRÉ-GRAVADOS; DISCOS PRÉ-GRAVADOS; DISCOS PRÉ-PROGRAMADOS; FICHEIROS DE DADOS GRAVADOS; FICHEIROS MULTIMÉDIA DESCARREGÁVEIS; FITAS GRAVADAS; GRAVAÇÕES DE DISCOS ÓTICOS; GRAVAÇÕES MAGNÉTICAS; MAPAS DIGITAIS PARA COMPUTADOR; MICROFILMES SENSIBILIZADOS, IMPRESSIONADOS; SUPORTES DE DADOS MAGNÉTICOS PRÉ-GRAVADOS; SUPORTES DE DADOS COM CARACTERES TIPOGRÁFICOS ARMAZENADOS; BASES DE DADOS ELETRÓNICAS GRAVADAS EM SUPORTES INFORMÁTICOS; PUBLICAÇÕES ELETRÓNICAS GRAVADAS EM SUPORTES INFORMÁTICOS; BASES DE DADOS ELETRÓNICAS

36 SERVIÇOS IMOBILIÁRIOS; ADMINISTRAÇÃO DE EDIFÍCIOS; ADMINISTRAÇÃO DE HABITAÇÕES; ADMINISTRAÇÃO DE IMÓVEIS; ADMINISTRAÇÃO DE TERRENOS; AGÊNCIAS DE ALUGUER DE ALOJAMENTO (PROPRIEDADES IMOBILIÁRIAS); AGÊNCIAS DE ALUGUER DE ALOJAMENTOS [PROPRIEDADES IMOBILIÁRIAS]; AGÊNCIAS DE ALUGUER DE ALOJAMENTOS PERMANENTES [APARTAMENTOS]; AGÊNCIAS DE HABITAÇÕES DE ALOJAMENTO PERMANENTE; ALUGUER DE CENTROS DE NEGÓCIOS; COBRANÇA DE RENDAS; COBRANÇA DE ALUGUERES; COLETA DE RENDAS; ADMINISTRAÇÃO DE BENS IMOBILIÁRIOS; GESTÃO DE BENS IMOBILIÁRIOS; GESTÃO DE IMÓVEIS; GESTÃO DE PROPRIEDADES [BENS IMOBILIÁRIOS]; GESTÃO DE PROPRIEDADES IMOBILIÁRIAS; GESTÃO IMOBILIÁRIA; SERVIÇOS DE GESTÃO IMOBILIÁRIA; SERVIÇOS DE GESTÃO IMOBILIÁRIA RELACIONADOS COM EDIFÍCIOS RESIDENCIAIS

42 SERVIÇOS DE TI (TECNOLOGIAS DE INFORMAÇÃO); ALUGUER DE HARDWARE E INSTALAÇÕES INFORMÁTICAS; ALUGUER DE APARELHOS INFORMÁTICOS; ALUGUER DE COMPUTADORES; ALUGUER DE COMPUTADORES E ATUALIZAÇÃO DE SOFTWARE INFORMÁTICO; ALUGUER DE COMPUTADORES E DE PROGRAMAS DE COMPUTADORES; ALUGUER DE COMPUTADORES E DE SOFTWARE; ALUGUER DE COMPUTADORES E DE SOFTWARE INFORMÁTICO; ALUGUER DE COMPUTADORES E SOFTWARE; ALUGUER DE COMPUTADORES PARA O PROCESSAMENTO DE DADOS; ALUGUER DE COMPUTADORES PESSOAIS; ALUGUER DE DISPOSITIVOS INFORMÁTICOS; ALUGUER DE EQUIPAMENTO INFORMÁTICO; ALUGUER DE EQUIPAMENTO PARA O TRATAMENTO DA INFORMAÇÃO E COMPUTADORES; ALUGUER DE EQUIPAMENTO PARA O TRATAMENTO DE INFORMAÇÃO; ALUGUER DE EQUIPAMENTOS DE

PROCESSAMENTO DE DADOS; ALUGUER DE PERIFÉRICOS PARA COMPUTADORES; ALUGUER DE SERVIDORES WEB; ALUGUER DE SOFTWARE, DE EQUIPAMENTO DE PROCESSAMENTO DE DADOS E PERIFÉRICOS INFORMÁTICOS; ALUGUER DE SUPORTES DE DADOS; ALUGUER DE UM SERVIDOR DE BASES DE DADOS A TERCEIROS; LEASING DE ACESSO A UM COMPUTADOR; LEASING DE COMPUTADORES; LEASING DE EQUIPAMENTOS INFORMÁTICOS; LEASING DE HARDWARE; LEASING DE INSTALAÇÕES INFORMÁTICAS; LEASING DE SISTEMAS DE PROCESSAMENTO DE DADOS; SERVIÇOS DE ALUGUER DE EQUIPAMENTOS INFORMÁTICOS; SERVIÇOS DE ALUGUER DE TEMPO DE ACESSO A UM COMPUTADOR; SERVIÇOS DE COMPUTADORES; ADMINISTRAÇÃO DE SERVIDORES; ADMINISTRAÇÃO DE SERVIDORES REMOTOS; ADMINISTRAÇÃO DOS DIREITOS DOS UTILIZADORES EM REDES INFORMÁTICAS; ANÁLISE DE SISTEMAS INFORMÁTICOS; ANÁLISE INFORMÁTICA; ANÁLISE PARA IMPLEMENTAÇÃO DE SISTEMAS DE COMPUTADORES; CONCEÇÃO, CRIAÇÃO E PROGRAMAÇÃO DE PÁGINAS WEB; CONCEÇÃO E DESENVOLVIMENTO DE SISTEMAS DE COMPUTADOR; CONCEÇÃO E DESENVOLVIMENTO DE APARELHOS DE PROCESSAMENTO DE DADOS; ATUALIZAÇÃO DE WEBSITES PARA TERCEIROS; ATUALIZAÇÃO DE BANCOS DE MEMÓRIA DE SISTEMAS INFORMÁTICOS; APLICAÇÃO DE MARCAS DE ÁGUA DIGITAIS; ADMINISTRAÇÃO DE SERVIDORES DE CORREIO

- 43 ALOJAMENTO TEMPORÁRIO; SERVIÇOS DE FORNECIMENTO DE ALIMENTOS E BEBIDAS; SERVIÇOS DE INFORMAÇÃO, ACONSELHAMENTO E RESERVA RELATIVOS A ALOJAMENTO TEMPORÁRIO; FORNECIMENTO DE ALOJAMENTO TEMPORÁRIO; FORNECIMENTO DE ALOJAMENTO TEMPORÁRIO PARA ESCRITÓRIOS; FORNECIMENTO DE ALOJAMENTOS TEMPORÁRIOS; SERVIÇOS DE ALOJAMENTO TEMPORÁRIO; ALUGUER DE ALOJAMENTO TEMPORÁRIO; ALUGUER DE QUARTOS ENQUANTO ALOJAMENTO TEMPORÁRIO; ALUGUER DE SALAS PARA FINS SOCIAIS; ALUGUER TEMPORÁRIO DE QUARTOS; ARRENDAMENTO DE QUARTOS; DISPONIBILIZAÇÃO DE ACOMODAÇÕES PARA ALOJAMENTO TEMPORÁRIO; FORNECIMENTO DE ALOJAMENTO HABITACIONAL TEMPORÁRIO; FORNECIMENTO DE ALOJAMENTOS TEMPORÁRIOS MOBILADOS; FORNECIMENTO DE INSTALAÇÕES PARA EVENTOS E DE INSTALAÇÕES TEMPORÁRIAS PARA ESCRITÓRIOS E REUNIÕES; HOTÉIS, Pousadas e ALBERGUES, ALOJAMENTO PARA FÉRIAS E TURISMO; INSTALAÇÕES PARA EVENTOS E INSTALAÇÕES TEMPORÁRIAS PARA ESCRITÓRIOS E REUNIÕES; ORGANIZAÇÃO E FORNECIMENTO DE ALOJAMENTO TEMPORÁRIO; SERVIÇOS DE ACOMODAÇÃO PARA EVENTOS; SERVIÇOS DE ALOJAMENTO; SERVIÇOS DE ALOJAMENTOS PARA FÉRIAS; SERVIÇOS DE ALUGUER DE QUARTOS

(591) #AC7824 #FDF6A5 #E1B643;

(540)



(531) 26.2.7

(210) **670583** MNA

(220) 2021.07.29

(300)

(730) **PT RURAL CITY, UNIPESSOAL, LDA.**

- (511) 03 ARTIGOS DE HIGIENE PESSOAL; PRODUTOS PARA LIMPAR E PERFUMAR; PRODUTOS DE TOILETTE
29 CARNE E PRODUTOS À BASE DE CARNE; FRUTOS, FUNGOS, VEGETAIS, OLEAGINOSAS E LEGUMINOSAS PROCESSADOS; OVOS DE AVES E PRODUTOS À BASE DE OVO; PRODUTOS LÁCTEOS E SUBSTITUTOS LÁCTEOS; SOPAS E CALDOS, EXTRATOS DE CARNE; ÓLEOS E GORDURAS ALIMENTARES
30 AÇÚCARES, ADOÇANTES NATURAIS, REVESTIMENTOS E COBERTURAS DOCES, PRODUTOS APÍCOLAS; GRÃOS PROCESSADOS, AMIDOS, E PRODUTOS FEITOS A PARTIR DOS MESMOS, PREPARAÇÕES DE COZEDURA E LEVEDURAS; SAIS, TEMPEROS, AROMAS E CONDIMENTOS
37 EDIFICAÇÃO, CONSTRUÇÃO E DEMOLIÇÃO; EXTRAÇÃO DE RECURSOS NATURAIS
43 ALOJAMENTO TEMPORÁRIO; SERVIÇOS DE FORNECIMENTO DE ALIMENTOS E BEBIDAS; SERVIÇOS DE ALOJAMENTO TEMPORÁRIO
44 SERVIÇOS DE AGRICULTURA, AQUICULTURA, HORTICULTURA E SILVICULTURA; SERVIÇOS DE HIGIENE E CUIDADOS DE BELEZA PARA PESSOAS

(591) VERDE AGUA; PRETO.

(540)

HERDADE NO TEMPO

MONTE-MOR-O-NOVO

(531) 26.13.99 ; 27.5.10 ; 29.1.3

(210) **670641** MNA

(220) 2021.07.30

(300)

(730) **PT JOÃO MIGUEL AMORIM VAZ**

- (511) 25 VESTUÁRIO DE DESPORTO
35 SERVIÇOS RETALHISTAS RELACIONADOS COM MATERIAL IMPRESSO IMPRESSÕES

(591) #4dacaf;#a09bc8;

(540)



(531) 27.5.10 ; 29.1.3 ; 29.1.5

(210) **670642** MNA

(220) 2021.07.30

(300)

(730) **PT JORGE PAULO PEIXOTO RIBEIRO**

- (511) 25 CALÇADO; PARTES DE VESTUÁRIO, CALÇADO E CHAPELARIA; VESTUÁRIO
 35 SERVIÇOS DE ASSISTÊNCIA, GESTÃO E ADMINISTRAÇÃO DE NEGÓCIOS; SERVIÇOS DE PUBLICIDADE, DE MARKETING E DE PROMOÇÃO
 36 ANGARIAÇÃO DE FUNDOS E PATROCÍNIO FINANCEIRO; SERVIÇOS DE AVALIAÇÕES FINANCEIRAS; SERVIÇOS IMOBILIÁRIOS
 41 SERVIÇOS DE EDUCAÇÃO, ENTRETENIMENTO E DESPORTO

(591)

(540)

JORGE VIGI

- 25 CALÇADO; CHAPELARIA; PARTES DE VESTUÁRIO, CALÇADO E CHAPELARIA; VESTUÁRIO; ARTIGOS DE CHAPELARIA
 35 SERVIÇOS DE ASSISTÊNCIA, GESTÃO E ADMINISTRAÇÃO DE NEGÓCIOS; SERVIÇOS DE PUBLICIDADE, DE MARKETING E DE PROMOÇÃO; SERVIÇOS DE PUBLICIDADE, DE MARKETING E PROMOCIONAIS; SERVIÇOS DE PUBLICIDADE, DE PROMOÇÃO E DE MARKETING; SERVIÇOS DE PUBLICIDADE, PROMOCIONAIS E DE COMERCIALIZAÇÃO

(591) PRETO;BRANCO;

(540)



SONHOS DE ÁGUA

(210) **670644**

MNA

(220) 2021.07.30

(300)

(730) **PT TRAÇO DE CAL - ENGENHARIA E ARQUITECTURA, LDA**

- (511) 36 AVALIAÇÃO IMOBILIÁRIA [NEGÓCIOS FINANCEIROS]; AVALIAÇÃO DE PROPRIEDADES IMOBILIÁRIAS; SERVIÇOS DE AGÊNCIAS IMOBILIÁRIAS RELATIVOS À COMPRA E VENDA DE IMÓVEIS
 37 RESTAURAÇÃO DE EDIFÍCIOS; REMODELAÇÃO DE EDIFÍCIOS; CONSTRUÇÃO; RESTAURO DE MOBILIÁRIO; SERVIÇOS DE GESTÃO DE PROJETOS DE CONSTRUÇÃO
 42 DECORAÇÃO DE INTERIORES DE EDIFÍCIOS; GESTÃO DE PROJETOS DE ARQUITETURA; SERVIÇOS DE PROJETOS DE ENGENHARIA; SERVIÇO DE CERTIFICAÇÃO DA EFICIÊNCIA ENERGÉTICA DE EDIFÍCIOS; FISCALIZAÇÃO (VISTORIA) DE ESTRUTURAS COM DEFEITO; SERVIÇOS DE GESTÃO DE PROJETOS DE ENGENHARIA

(591)

(540)



(531) 26.2.7 ; 26.11.13 ; 27.5.10

(531) 5.5.16 ; 27.5.1

(210) **670648**

MNA

(220) 2021.07.30

(300)

(730) **PT CHEAP RENT, LDA**

- (511) 39 ALUGUER DE VEÍCULOS; ALUGUER DE VEÍCULOS TERRESTRES; ALUGUER DE VEÍCULOS ELÉTRICOS; ALUGUER DE VEÍCULOS RODOVIÁRIOS; ALUGUER DE VEÍCULOS COMERCIAIS; ALUGUER DE VEÍCULOS MOTORIZADOS; ALUGUER DE VEÍCULOS DE PASSAGEIROS; SERVIÇOS DE ALUGUER DE VEÍCULOS AUTOMÓVEIS; SERVIÇOS DE ALUGUER DE VEÍCULOS MOTORIZADOS; SERVIÇOS DE ALUGUER DE VEÍCULOS TERRESTRES; SERVIÇOS DE RESERVA PARA ALUGUER DE VEÍCULOS; SERVIÇOS DE AGÊNCIAS DE VIAGENS, NOMEADAMENTE RESERVAS E MARCAÇÕES DE TRANSPORTES

(591) VERDE; BRANCO; PRETO

(540)

(210) **670645**

MNA

(220) 2021.07.30

(300)

(730) **FR ISABEL MARIA TEIXEIRA FRADE**

- (511) 03 ARTIGOS DE HIGIENE PESSOAL; ÓLEOS ESSENCIAIS E EXTRATOS AROMÁTICOS; PRODUTOS PARA LIMPAR E PERFUMAR; PREPARAÇÕES PARA HIGIENE PESSOAL; PRODUTOS DE TOILETTE
 08 UTENSÍLIOS PARA OS CUIDADOS DE HIGIENE E BELEZA ACIONADOS MANUALMENTE PARA USO HUMANO E ANIMAL
 18 BAGAGENS, MALAS, CARTEIRAS E OUTRAS BOLSAS DE TRANSPORTE; GUARDA-CHUVAS E GUARDA-SÓIS; CHAPÉUS DE CHUVA E CHAPÉUS DE SOL

(531) 24.17.17 ; 26.1.3 ; 26.3.4 ; 27.3.15 ; 27.99.1 ; 29.1.3 ; 29.1.6 ; 29.1.8

(210) **670649**

MNA

(220) 2021.08.02

(300)

(730) **PT WISEHS - WISE HEALTHCARE SOLUTIONS, LDA**

(511) 44 SERVIÇOS DE CUIDADOS DE SAÚDE PARA PESSOAS

(591)

(540)

WISEHS PROTECTION

(210) **670650** MNA

(220) 2021.08.02

(300)

(730) PT **TECPAN - TECNOLOGIA E PRODUTOS PARA PASTELARIA E PANIFICAÇÃO, LDA.**

(511) 30 ADITIVOS PARA FINS CULINÁRIOS; MELHORANTES (ADITIVOS) PARA A INDÚSTRIA ALIMENTAR; FARINHAS COMPOSTAS; MISTURAS PARA A INDÚSTRIA DE PASTELARIA, PANIFICAÇÃO E GELADOS; AROMAS E CORANTES PARA A INDÚSTRIA ALIMENTAR.

(591)

(540)

PRONATUR

(210) **670651** MNA

(220) 2021.08.02

(300)

(730) PT **CANIAGUEDA - PRODUTOS PARA ANIMAIS, LDA**

(511) 11 SECADORES [APARELHOS]; SECADORES DE AR; SECADORES DE AR QUENTE PARA USO NA SECAGEM DO CABELO; APARELHOS PARA BANHOS; BANHEIRAS

21 PENTES PARA ANIMAIS; PENTES PARA USO EM ANIMAIS DOMÉSTICOS; PENTES PARA DESEMBARAÇAR O PELO DE ANIMAIS DE ESTIMAÇÃO

(591)

(540)



(531) 27.5.4 ; 27.5.17

(210) **670652** MNA

(220) 2021.08.02

(300)

(730) PT **BANCO BPI, SA**

(511) 09 SOFTWARE; SOFTWARE BANCÁRIO; APLICAÇÕES MÓVEIS; APLICAÇÕES DE SOFTWARE INFORMÁTICO DESCARREGÁVEIS; CARTÕES MAGNÉTICOS CODIFICADOS; CARTÕES MULTIBANCO MAGNÉTICOS; CARTÕES MULTIBANCO IMPRESSOS [MAGNÉTICOS]; CARTÕES BANCÁRIOS [CODIFICADOS OU MAGNÉTICOS]; CARTÕES DE CRÉDITO; CARTÕES

DE DÉBITO CODIFICADOS MAGNETICAMENTE; CARTÕES DE PAGAMENTO [CODIFICADOS]

36 SEGUROS; NEGÓCIOS FINANCEIROS; NEGÓCIOS MONETÁRIOS; GESTÃO DE VALORES MOBILIÁRIOS; NEGÓCIOS IMOBILIÁRIOS.

42 SOFTWARE COMO SERVIÇO [SAAS]; CONCEPÇÃO E DESENVOLVIMENTO DE COMPUTADORES E DE PROGRAMAS DE COMPUTADOR; CONCEPÇÃO DE SOFTWARE PARA TERCEIROS; DESIGN E DESENVOLVIMENTO DE SOFTWARE; INSTALAÇÃO DE SOFTWARE; MANUTENÇÃO DE SOFTWARE; CRIAÇÃO E MANUTENÇÃO DE WEB SITES PARA TERCEIROS; ALOJAMENTO DE SÍTIOS WEB [WEB SITES]; ALOJAMENTO DE SÍTIOS WEB MÓVEIS.

(591)

(540)



(531) 27.5.17

(210) **670653** MNA

(220) 2021.08.02

(300)

(730) US **KANO LABORATORIES LLC**

(511) 04 ÓLEOS PENETRANTES MULTIUSOS; ÓLEOS PENETRANTES PARA USO INDUSTRIAL

(591)

(540)

AEROKROIL

(210) **670654** MNA

(220) 2021.08.02

(300)

(730) ES **LABORATORIOS URGO, S.L.**

(511) 05 PRODUTOS PARA USO DENTÁRIO, INCLUINDO TODOS OS TIPOS DE PRODUTOS PARA O CUIDADO DE PRÓTESES DENTÁRIAS E APARELHOS DENTÁRIOS

(591)

(540)

SUPERFIX

(210) **670655** MNA

(220) 2021.08.02

(300)

(730) US **KANO LABORATORIES LLC**

(511) 04 ÓLEOS PENETRANTES MULTIUSOS; ÓLEOS PENETRANTES PARA USO INDUSTRIAL

(591)

(540)

SILIKROIL(210) **670656** MNA

(220) 2021.08.02

(300)

(730) **PT VITACRESS PORTUGAL, S.A.**

(511) 35 PUBLICIDADE E MARKETING; DIFUSÃO DE ANÚNCIOS PUBLICITÁRIOS; DIFUSÃO DE MATERIAL PUBLICITÁRIO, FOLHETOS, PROSPECTOS, IMPRESSOS, AMOSTRAS; DIFUSÃO E DISTRIBUIÇÃO DE AMOSTRAS; ORGANIZAÇÃO DE FEIRAS PARA FINS COMERCIAIS OU DE PUBLICIDADE; PUBLICIDADE ON-LINE NUMA REDE INFORMÁTICA; PUBLICIDADE PELA TELEVISÃO; PUBLICIDADE POR CORRESPONDÊNCIA; PUBLICIDADE RADIOFÓNICA; ALUGUER DE MATERIAL PUBLICITÁRIO; GESTÃO DE NEGÓCIOS COMERCIAIS; SERVIÇOS DE ORGANIZAÇÃO E REALIZAÇÃO DE EVENTOS, FEIRAS E EXPOSIÇÕES COM FINS COMERCIAIS

(591)

(540)



(531) 26.4.4 ; 26.4.22 ; 27.1.16 ; 27.5.25 ; 27.99.22

(210) **670657** MNA

(220) 2021.08.02

(300)

(730) **PT YOUNGSTORIES, S.A.**

(511) 35 DISPONIBILIZAÇÃO DE UM ESPAÇO DE MERCADO ONLINE PARA COMPRADORES E VENDEDORES DE PRODUTOS E SERVIÇOS (MARKETPLACE)

38 DISPONIBILIZAÇÃO DE ACESSO A UM MERCADO ELETRÓNICO (PORTAL) SOBRE REDES ELETRÓNICAS

(591)

(540)

ZAASK(210) **670658** MNA

(220) 2021.08.03

(300)

(730) **PT INSTITUTO POLITÉCNICO DE SANTARÉM**

FI **SAVONIA UNIVERSITY OF APPLIED SCIENCES**

ES **UNIVERSIDAD DE SALAMANCA**

PL PANSTWOWA WYZSZA SZKOLA ZAWODOWA W GNIEZNI

(511) 41 EDUCAÇÃO (ENSINO); ENSINO (FORMAÇÃO); ENSINO COMPLEMENTAR; ENSINO NA ÁREA DA ENFERMAGEM; SERVIÇOS DE EDUCAÇÃO RELACIONADOS COM O ENSINO DE ENFERMAGEM; FORMAÇÃO PROFISSIONAL; FORMAÇÃO PROFISSIONAL RELACIONADA COM ENFERMAGEM; PRESTAÇÃO DE CURSOS DE FORMAÇÃO PROFISSIONAL; COACHING (FORMAÇÃO); SERVIÇOS DE EDUCAÇÃO NO ÂMBITO DO COACHING; FORNECIMENTO DE CURSOS CONTÍNUOS DE EDUCAÇÃO EM ENFERMAGEM

(591)

(540)

**InovSafeCare**

(531) 2.1.23 ; 19.13.25 ; 26.13.25 ; 27.5.17

(210) **670659** MNA

(220) 2021.08.03

(300)

(730) **PT SAPHETY LEVEL - TRUSTED SERVICES, S.A.**

(511) 09 SOFTWARE; SOFTWARE INTERATIVO; SOFTWARE ANTIVÍRUS; SOFTWARE COMUNITÁRIO; SOFTWARE UTILITÁRIO; SOFTWARE GRAVADO; SOFTWARE OPERATIVO; SOFTWARE PARA INTERFACES; SOFTWARE DE TESTES; SOFTWARE DE MANUTENÇÃO; SOFTWARE APLICACIONAL DESCARREGÁVEL; SOFTWARE DE INTRANET; SOFTWARE PARA GESTÃO DE BASES DE DADOS; SOFTWARE PARA RECOLHA, EDIÇÃO, ORGANIZAÇÃO, ALTERAÇÃO, MARCAÇÃO, TRANSMISSÃO, ARMAZENAMENTO E PARTILHA DE DADOS E INFORMAÇÕES

42 SAAS SOFTWARE COMO SERVIÇO E PAAS PLATAFORMA COMO SERVIÇO PARA FACILITAR TRANSAÇÕES DE PAGAMENTO POR MEIOS ELETRÓNICOS; SAAS SOFTWARE COMO SERVIÇO E PAAS PLATAFORMA COMO SERVIÇO PARA PAGAMENTOS ONLINE PROTEGIDOS E SEGUROS; SAAS SOFTWARE COMO SERVIÇO E PAAS PLATAFORMA COMO SERVIÇO RELACIONADOS AO PAGAMENTO PELA INTERNET E OUTRAS REDES DE COMUNICAÇÕES; CONCEÇÃO DE PERIFÉRICOS INFORMÁTICOS; COMPRESSÃO DE DADOS PARA ARMAZENAMENTO ELETRÓNICO; SERVIÇOS DE ENCRIPTAÇÃO E DESCODIFICAÇÃO DE DADOS; COMPRESSÃO DIGITAL DE DADOS INFORMÁTICOS; ENCRIPTAÇÃO, DESENCRIPTAÇÃO E AUTENTICAÇÃO DE INFORMAÇÃO, MENSAGENS E DADOS; SERVIÇOS DE AUTENTICAÇÃO PARA SEGURANÇA INFORMÁTICA; SERVIÇOS DE

SEGURANÇA INFORMÁTICA CONTRA O ACESSO NÃO AUTORIZADO À REDE; SERVIÇOS DE CONFIGURAÇÃO DE REDES INFORMÁTICAS; GESTÃO DE PROJETOS INFORMÁTICOS EM PROCESSAMENTO ELETRÓNICO DE DADOS (PED); SERVIÇOS INFORMÁTICOS DE ANÁLISE DE DADOS; DESENVOLVIMENTO, PROGRAMAÇÃO E IMPLEMENTAÇÃO DE SOFTWARE; SEGURANÇA, PROTEÇÃO E RECUPERAÇÃO EM MATÉRIA DE TI (TECNOLOGIAS DE INFORMAÇÃO); DESIGN E DESENVOLVIMENTO DE SISTEMAS DE SEGURANÇA DE DADOS ELETRÓNICOS; CONCEÇÃO DE ESPECIFICAÇÕES DE COMPUTADORES; SERVIÇOS DE DESIGN PARA SISTEMAS DE PROCESSAMENTO DE DADOS; SERVIÇOS DE DESIGN RELACIONADOS COM O DESENVOLVIMENTO DE SISTEMAS INFORMATIZADOS PARA SOLUÇÃO NOS SISTEMAS DE FATURAÇÃO

(591) PANTONE 285

(540)

saphety
the invoice
network

(531) 27.5.10 ; 29.1.4

E DE VENDAS, SERVIÇOS GROSSISTAS E RETALHISTAS DE TODOS OS TIPOS DE PRODUTOS ALIMENTARES E BEBIDAS NÃO ALCÓOLICAS, COMPRA E VENDA POR GROSSO E A RETALHO, INCLUINDO MARKETING ELECTRÓNICO DE TODOS OS TIPOS DE PRODUTOS ALIMENTARES E BEBIDAS NÃO ALCÓOLICAS

(591) Verde;Amarelo;Laranja;Vermelho;Cinzeno;

(540)

Tasty and Healthy Food
Yeggie

(531) 5.3.15 ; 27.5.10 ; 29.1.3 ; 29.1.98

(210) **670661**

MNA

(220) 2021.08.03

(300)

(730) PT **FACULDADE DE CIÊNCIAS DA UNIVERSIDADE DE LISBOA**

(511) 09 PROGRAMAS DE COMPUTADOR GRAVADOS; PROGRAMAS DE SISTEMAS OPERATIVOS GRAVADOS; SOFTWARE (PROGRAMAS DE COMPUTADOR GRAVADOS); INTERFACES (INFORMÁTICA); LEITORES (INFORMÁTICA); PUBLICAÇÕES ELETRÓNICAS DESCARREGÁVEIS; PROGRAMAS DE COMPUTADOR DESCARREGÁVEIS; APLICAÇÕES DE SOFTWARE INFORMÁTICO DESCARREGÁVEIS

35 GESTÃO DE FICHEIROS INFORMÁTICOS; COMPILAÇÃO DE INFORMAÇÃO NUMA BASE DE DADOS INFORMÁTICA; SISTEMATIZAÇÃO DE INFORMAÇÃO NUMA BASE DE DADOS INFORMÁTICA; SERVIÇOS DE OUTSOURCING (ASSISTÊNCIA EM NEGÓCIOS COMERCIAIS); OTIMIZAÇÃO DE TRÁFEGO DE WEBSITES; ATUALIZAÇÃO E MANUTENÇÃO DE DADOS EM BASES DE DADOS INFORMÁTICAS; INDEXAÇÃO DE WEBSITES PARA FINS COMERCIAIS OU PUBLICITÁRIOS; ATUALIZAÇÃO E MANUTENÇÃO DE INFORMAÇÃO EM REGISTOS

41 ACADEMIAS (EDUCAÇÃO); EDUCAÇÃO; FORMAÇÃO PRÁTICA (DEMONSTRAÇÃO); SERVIÇOS ONLINE DE PUBLICAÇÕES ELETRÓNICAS NÃO DESCARREGÁVEIS; ENSINO (FORMAÇÃO); TRANSFERÊNCIA DE KNOW-HOW (FORMAÇÃO)

42 INVESTIGAÇÃO TECNOLÓGICA; PROGRAMAÇÃO DE COMPUTADORES; DESIGN DE SOFTWARE; ATUALIZAÇÃO DE SOFTWARE; CONTROLO DE QUALIDADE; ALUGUER DE SOFTWARE; PESQUISA E DESENVOLVIMENTO DE NOVOS PRODUTOS PARA TERCEIROS; MANUTENÇÃO DE SOFTWARE DE COMPUTADOR; ANÁLISE DE SISTEMAS INFORMÁTICOS; DESIGN DE SISTEMAS DE COMPUTADOR; CRIAÇÃO E MANUTENÇÃO DE WEB SITES PARA TERCEIROS; ALOJAMENTO DE SÍTIOS WEB (WEB SITES); INSTALAÇÃO DE SOFTWARE; CONVERSÃO DE PROGRAMAS E DADOS INFORMÁTICOS EXCETO CONVERSÃO FÍSICA; CONSULTORIA EM SOFTWARE; ALUGUER DE SERVIDORES WEB; CONSULTORIA EM CONCEÇÃO DE WEBSITES; SOFTWARE COMO SERVIÇO (SAAS); SERVIÇOS DE CONSULTORIA EM TECNOLOGIAS DE INFORMAÇÃO (IT); PESQUISAS CIENTÍFICAS; ALOJAMENTO DE SERVIDORES; INFORMAÇÕES SOBRE TECNOLOGIA E

(210) **670660**

MNA

(220) 2021.08.03

(300)

(730) MX **SIGMA ALIMENTOS, S.A. DE C.V.**

(511) 29 BIFE DE HAMBÚRGUER FEITO DE CARNE DE VACA, FRANGO, PORCO, PERU; CARNE DESFIADA FEITA DE VACA, FRANGO, PORCO, PERU; CARNE MOÍDA FEITA DE VACA, FRANGO, PORCO, PERU; ALMÔNDEGAS FEITAS DE VACA, FRANGO, PORCO, PERU; SALSICHAS FEITAS DE PORCO OU FRANGO; PRESUNTOS (FIAMBRES) FEITOS DE VACA, FRANGO, PORCO, PERU; CARNES CURADAS SECAS (SALAME, PEPPERONI, CHOURIÇO, SALCHICHON) DE VACA, FRANGO, PORCO, PERU; SUBSTITUTOS LÁCTEOS; QUEIJS; NATA; MANTEIGA; IOGURTE; MOLHOS; PEITO DE FRANGO; PEITO DE PERU; NUGGETS DE VACA, FRANGO, PORCO, PERU, PEIXE, SALMÃO (NÃO VIVO); FILETES E BIFES DE VACA, FRANGO, PORCO, PERU, PEIXE; REFEIÇÕES PREPARADAS DE CARNE BOVINA, GALINHA, PORCO, PERU

30 PIZZA; TACOS; BURRITOS; FAJITAS RECHEADAS DE CARNE BOVINA, GALINHA, PORCO, PERU; GELADOS.

35 PUBLICIDADE; SERVIÇOS DE INTERMEDIACÃO COMERCIAL; COMERCIALIZAÇÃO DE TODOS OS TIPOS DE PRODUTOS ALIMENTARES E BEBIDAS NÃO ALCÓOLICAS POR CONTA DE TERCEIROS (INTERMEDIÁRIO COMERCIAL); GESTÃO COMERCIAL; ADMINISTRAÇÃO COMERCIAL; DESIGN PUBLICITÁRIO; MARKETING; SERVIÇOS PROMOCIONAIS DE PRODUTOS; APRESENTAÇÃO DE PRODUTOS EM QUALQUER MEIO DE COMUNICAÇÃO PARA VENDA A RETALHO; SERVIÇOS DE COMÉRCIO ELECTRÓNICO, A SABER, FORNECIMENTO DE INFORMAÇÃO SOBRE PRODUTOS ATRAVÉS DE REDES DE TELECOMUNICAÇÕES PARA FINS PUBLICITÁRIOS

PROGRAMAÇÃO INFORMÁTICAS ATRAVÉS DE UM WEBSITE; FORNECEDORES DE SERVIÇOS DE TECNOLOGIAS DE INFORMAÇÃO POR OUTSOURCING; CONSULTORIA EM TECNOLOGIA INFORMÁTICA; CRIAÇÃO E CONCEÇÃO DE ÍNDICES BASEADOS EM WEBSITES COM INFORMAÇÕES PARA TERCEIROS (SERVIÇOS DE TECNOLOGIA DE INFORMAÇÃO); DESENVOLVIMENTO DE SOFTWARE NO ÂMBITO DA PUBLICAÇÃO DE SOFTWARE; PLATAFORMA COMO UM SERVIÇO (PAAS); DESENVOLVIMENTO DE PLATAFORMAS PARA COMPUTADORES

(591)
(540)

QUALWEB

(511) 35 SERVIÇOS DE PUBLICIDADE, DE MARKETING E DE PROMOÇÃO; SERVIÇOS DE PUBLICIDADE, DE MARKETING E PROMOCIONAIS; SERVIÇOS DE PUBLICIDADE, DE PROMOÇÃO E DE MARKETING
36 SERVIÇOS IMOBILIÁRIOS

(591) Dourado;Cinza;
(540)



(210) **670662** MNA
(220) 2021.07.30
(300)
(730) **PT CONVENIENTE PUZZLE, LDA**

(511) 19 ESTRUTURAS E CONSTRUÇÕES TRANSPORTÁVEIS, NÃO SENDO DE METAL; MATERIAIS E ELEMENTOS DE EDIFICAÇÃO E CONSTRUÇÃO, NÃO METÁLICOS; PORTAS, PORTÕES, JANELAS E REVESTIMENTOS DE JANELAS, NÃO SENDO DE METAL; MADEIRA E MADEIRA ARTIFICIAL

(591)
(540)

LIVE IN®
WOOD
GRUPO MEGO

(531) 5.1.19 ; 27.3.15 ; 27.5.10 ; 27.5.17

(531) 26.11.13 ; 27.5.17 ; 29.1.97

(210) **670665** MNA
(220) 2021.08.02
(300)
(730) **PT ERVIDEIRA - SOCIEDADE AGRÍCOLA, LDA.**

(511) 33 BEBIDAS ALCOÓLICAS (EXCLUINDO CERVEJA); PREPARAÇÕES PARA PRODUIR BEBIDAS ALCOÓLICAS; BEBIDAS ALCOÓLICAS EXCETO CERVEJA; CIDRA; CIDRAS; PREPARAÇÕES ALCOÓLICAS PARA FAZER BEBIDAS

(591)
(540)

CARICATURA

(210) **670663** MNA
(220) 2021.08.02
(300)
(730) **PT CASA AGRÍCOLA PACIÊNCIA, LDA**
(511) 33 BEBIDAS ALCOÓLICAS (EXCLUINDO CERVEJA)
(591)
(540)

AMUADO

(210) **670666** MNA
(220) 2021.08.02
(300)
(730) **PT RAQUEL ALEXANDRA RODRIGUES GONÇALVES**
PT HELENA ALEXANDRA GONÇALVES FERREIRA

(511) 35 SERVIÇOS DE PUBLICIDADE, PROMOCIONAIS E DE COMERCIALIZAÇÃO

(591)
(540)

KAMYA

(210) **670664** MNA
(220) 2021.08.02
(300)
(730) **PT RUAN & CAMPOS - MEDIAÇÃO IMOBILIÁRIA, LDA.**

(210) **670667** MNA
(220) 2021.08.02
(300)
(730) **PT VICENTE FARIA VINHOS, S. A.**

(511) 33 VINHOS
(591)
(540)

MELHOR QUE O VINHO DO TEU AVÔ

(210) **670668** MNA
(220) 2021.08.02
(300)
(730) PT ANSWR - INOVAÇÃO, PESQUISA E
DESENVOLVIMENTO, LDA.
(511) 35 SERVIÇOS DE CONSULTORIA EMPRESARIAL;
CONSULTORIA EMPRESARIAL
(591) Cinzento (Pantone Cool Gray 11 C);Azul (Pantone 539 C);Verde
degradado (Pantone 7495 C 575 C);Verde 7495 C;
(540)



(531) 26.2.7 ; 27.5.10 ; 29.1.3

35 SERVIÇOS DE ASSISTÊNCIA, GESTÃO E
ADMINISTRAÇÃO DE NEGÓCIOS;
ADMINISTRAÇÃO COMERCIAL DA CONCESSÃO DE
LICENÇAS DE PRODUTOS E SERVIÇOS DE
TERCEIROS; ADMINISTRAÇÃO COMERCIAL DO
LICENCIAMENTO DE PRODUTOS E SERVIÇOS PARA
TERCEIROS [SERVIÇOS DE]; AQUISIÇÃO DE
CONTRATOS DE COMPRA E VENDA DE PRODUTOS
E SERVIÇOS; ADMINISTRAÇÃO COMERCIAL DO
LICENCIAMENTO DE PRODUTOS E SERVIÇOS PARA
TERCEIROS

42 SERVIÇOS DE TI (TECNOLOGIAS DE
INFORMAÇÃO); SERVIÇOS DE CIÊNCIA E
TECNOLOGIA; SERVIÇOS DE DESIGN; TESTES,
AUTENTICAÇÃO E CONTROLO DE QUALIDADE;
SERVIÇOS CIENTÍFICOS E TECNOLÓGICOS;
SERVIÇOS DE COMPUTADORES

(591)
(540)

WE ARE META

(210) **670672** MNA
(220) 2021.08.02
(300)
(730) PT CAFÉ CANDELABRO LDA
(511) 33 VINHO
(591)
(540)

CAUDA

(210) **670670** MNA
(220) 2021.08.02
(300)
(730) PT ISA ALVES - CONSULTORIA DE
COMUNICAÇÃO, LDA
(511) 41 EDUCAÇÃO, ENTRETENIMENTO E DESPORTO
(591) PRETO; LARANJA;
(540)



(531) 27.5.17 ; 29.1.98

(210) **670673** MNA
(220) 2021.08.02
(300)
(730) PT FILIPE DE MAGALHÃES MONTENEGRO
DE ARAÚJO
(511) 36 ANGARIAÇÃO DE FUNDOS E PATROCÍNIO
FINANCEIRO; SERVIÇOS DE AVALIAÇÕES
FINANCEIRAS; SERVIÇOS DE SEGUROS; SERVIÇOS
FINANCEIROS, MONETÁRIOS E BANCÁRIOS;
SERVIÇOS IMOBILIÁRIOS; SUBSCRIÇÃO DE
SEGUROS; SEGUROS

(591)
(540)

CRÉDITO DE CONFIANÇA

(210) **670671** MNA
(220) 2021.08.02
(300)
(730) PT WE ARE META, LDA.
(511) 09 FERRAMENTAS DE DESENVOLVIMENTO DE
SOFTWARE PARA COMPUTADORES; SOFTWARE
DE DESENVOLVIMENTO DE APLICAÇÕES;
SOFTWARE DE DESENVOLVIMENTO DE MEIOS DE
COMUNICAÇÃO; SOFTWARE PARA
DESENVOLVIMENTO DE PRODUTOS

(210) **670674** MNA
(220) 2021.08.02
(300)
(730) PT PROSPERMALMEQUER, LDA
(511) 21 CAFETEIRAS
30 CAFÉ; CAFÉ, CHÁS E CACAU E SUBSTITUTOS DOS
MESMOS
35 SERVIÇOS DE MARKETING NO ÂMBITO DE
RESTAURANTES; SERVIÇOS DE ENCOMENDAS ON-
LINE NA ÁREA DE RESTAURANTES DE COMIDA
PARA LEVAR E DE ENTREGA AO DOMICÍLIO;

SERVIÇOS DE ASSESSORIA DE NEGÓCIOS RELACIONADOS COM A GESTÃO DE RESTAURANTES; SERVIÇOS DE ASSESSORIA DE NEGÓCIOS RELACIONADOS COM A CRIAÇÃO DE RESTAURANTES

41 SERVIÇOS DE FORMAÇÃO RELACIONADOS COM A LIMPEZA DE RESTAURANTES

42 SERVIÇOS DE DESIGN RELACIONADOS COM RESTAURANTES

43 SERVIÇOS DE ESTABELECIMENTOS DE CAFÉ; SERVIÇOS DE CATERING PARA CAFETARIAS DE EMPRESAS; SNACK-BARS; SERVIÇOS DE SNACK-BARS; RESTAURANTES DE COMIDA RÁPIDA (FAST FOOD); SERVIÇOS DE FAST-FOOD TAKE-AWAY; RESTAURANTES PARA TURISTAS; SERVIÇOS DE RESTAURANTES; SERVIÇOS DE RESTAURANTES MÓVEIS; SERVIÇOS DE RESTAURANTES SELF-SERVICE; SERVIÇOS DE RESTAURANTES WASHOKU; SERVIÇOS DE INFORMAÇÕES SOBRE RESTAURANTES; SERVIÇOS DE RESERVAS DE RESTAURANTES; SERVIÇOS DE RESTAURANTES DE TEMPURA; SERVIÇOS DE RESTAURANTES DE SUSHI; SERVIÇOS DE RESTAURANTES DE COMIDA ESPANHOLA; SERVIÇOS DE RESTAURANTES DE UDON E SOBA; SERVIÇOS DE AGÊNCIAS PARA RESERVAS EM RESTAURANTES; SERVIÇOS DE RESERVAS PARA RESTAURANTES E REFEIÇÕES; SERVIÇOS DE RESTAURANTES DE COMIDA JAPONESA; SERVIÇOS DE AGÊNCIAS DE VIAGENS PARA A MARCAÇÃO DE RESERVAS EM RESTAURANTES; SERVIÇOS DE ALIMENTAÇÃO E BEBIDAS PARA CLIENTES DE RESTAURANTES; SERVIÇOS DE ALIMENTAÇÃO E BEBIDAS EM RESTAURANTES E BARES; SERVIÇOS DE RESTAURANTES QUE FORNECEM COMIDA PARA FORA; RESTAURANTES DE IGUARIAS REFINADAS; RESTAURANTES DE GRELHADOS; SNACK-BARES

(591)
(540)

FALAFEL HOUSE

(210) **670675** MNA
(220) 2021.08.02
(300)
(730) **PT RUI PEDRO FORTUNATO DA SILVA**
(511) 33 BEBIDAS ALCOÓLICAS (EXCLUINDO CERVEJA)
(591)
(540)

AREIA

(210) **670676** MNA
(220) 2021.08.02
(300)
(730) **PT RUI PEDRO FORTUNATO DA SILVA**
(511) 33 BEBIDAS ALCOÓLICAS (EXCLUINDO CERVEJA)
(591)
(540)

TURCATO

(210) **670677** MNA
(220) 2021.08.03
(300)
(730) **PT SOUSA E RIBEIRO, LDA.**
(511) 43 SERVIÇOS DE ALOJAMENTO TEMPORÁRIO; ALOJAMENTO TEMPORÁRIO; FORNECIMENTO DE ALOJAMENTO TEMPORÁRIO
44 SERVIÇOS DE CUIDADOS DE SAÚDE PARA PESSOAS
(591)
(540)

FS - SÉNIOR RESIDENCE

(210) **670678** MNA
(220) 2021.08.03
(300)
(730) **PT BIAL - PORTELA & C^a, S.A.**
(511) 05 PREPARAÇÕES FARMACÊUTICAS; PREPARAÇÕES MÉDICAS; PREPARAÇÕES VETERINÁRIAS; PRODUTOS HIGIÊNICOS PARA USO MÉDICO; ALIMENTOS DIETÉTICOS PARA USO MEDICINAL; ALIMENTOS DIETÉTICOS ADAPTADOS PARA USO VETERINÁRIO; ALIMENTOS PARA BEBÉS; SUPLEMENTOS DIETÉTICOS PARA SERES HUMANOS E ANIMAIS; EMPLASTROS
(591)
(540)

CIRCULON

(210) **670679** MNA
(220) 2021.08.03
(300)
(730) **PT BIAL - PORTELA & C^a, S.A.**
(511) 05 PREPARAÇÕES FARMACÊUTICAS; PREPARAÇÕES MÉDICAS; PREPARAÇÕES VETERINÁRIAS; PRODUTOS HIGIÊNICOS PARA USO MÉDICO; ALIMENTOS DIETÉTICOS PARA USO MEDICINAL; ALIMENTOS DIETÉTICOS ADAPTADOS PARA USO VETERINÁRIO; ALIMENTOS PARA BEBÉS; SUPLEMENTOS DIETÉTICOS PARA SERES HUMANOS E ANIMAIS; EMPLASTROS
(591)
(540)

DIOSMOVE

(210) **670680** MNA
(220) 2021.08.03
(300)
(730) **PT BIAL - PORTELA & C^a, S.A.**
(511) 05 PREPARAÇÕES FARMACÊUTICAS; PREPARAÇÕES MÉDICAS; PREPARAÇÕES VETERINÁRIAS; PRODUTOS HIGIÊNICOS PARA USO MÉDICO; ALIMENTOS DIETÉTICOS PARA USO MEDICINAL;

ALIMENTOS DIETÉTICOS ADAPTADOS PARA USO VETERINÁRIO; ALIMENTOS PARA BEBÉS; SUPLEMENTOS DIETÉTICOS PARA SERES HUMANOS E ANIMAIS; EMPLASTROS

(591)
(540)

CIRCUVEN

(210) **670686** MNA
(220) 2021.08.03
(300)
(730) **PT BODYSPORT EQUIPAMENTOS LDA**
(511) 28 ARTIGOS E EQUIPAMENTO DE DESPORTO
35 SERVIÇOS DE AGÊNCIAS DE IMPORTAÇÃO-EXPORTAÇÃO
(591)
(540)

BODYSPORT

(210) **670681** MNA
(220) 2021.08.03
(300)
(730) **PT BIAL - PORTELA & C^a, S.A.**
(511) 05 PREPARAÇÕES FARMACÊUTICAS; PREPARAÇÕES MÉDICAS; PREPARAÇÕES VETERINÁRIAS; PRODUTOS HIGIÉNICOS PARA USO MÉDICO; ALIMENTOS DIETÉTICOS PARA USO MEDICINAL; ALIMENTOS DIETÉTICOS ADAPTADOS PARA USO VETERINÁRIO; ALIMENTOS PARA BEBÉS; SUPLEMENTOS DIETÉTICOS PARA SERES HUMANOS E ANIMAIS; EMPLASTROS
(591)
(540)

LEVEMINA

(210) **670682** MNA
(220) 2021.08.03
(300)
(730) **PT BRUNA BARBOSA FERNANDES**
(511) 35 CONTABILIDADE; CONSULTADORIA FISCAL [CONTABILIDADE]; CONSULTADORIA EM CONTABILIDADE; SERVIÇOS DE CONSULTADORIA EM TRIBUTAÇÃO [CONTABILIDADE]
41 CURSOS DE FORMAÇÃO RELACIONADOS COM CONTABILIDADE
(591)
(540)

A CONTABILISTA

(210) **670684** MNA
(220) 2021.08.03
(300)
(730) **PT SUBLIME STAY, S.A.**
(511) 43 SERVIÇOS DE CHEF PESSOAL; SERVIÇOS DE RESTAURANTES; RESTAURANTES DE IGUARIAS REFINADAS; SERVIÇOS DE ALIMENTAÇÃO E BEBIDAS EM RESTAURANTES E BARES
(591)
(540)

VERO LISBOA

(210) **670691** MNA
(220) 2021.07.29
(300)
(730) **PT SONHO CORAJOSO, UNIPESSOAL, LDA.**
(511) 43 ALOJAMENTO TEMPORÁRIO; SERVIÇOS DE ALOJAMENTO TEMPORÁRIO; FORNECIMENTO DE ALOJAMENTO TEMPORÁRIO; ORGANIZAÇÃO DE ALOJAMENTO TEMPORÁRIO; RESERVA DE ALOJAMENTO TEMPORÁRIO; RESERVAS DE ALOJAMENTO TEMPORÁRIO; ALUGUER DE ALOJAMENTO TEMPORÁRIO; FORNECIMENTO DE ALOJAMENTOS TEMPORÁRIOS; RESERVAS DE ALOJAMENTOS TEMPORÁRIOS; FORNECIMENTO DE ALOJAMENTOS TEMPORÁRIOS MOBILADOS; DISPONIBILIZAÇÃO DE ACOMODAÇÕES PARA ALOJAMENTO TEMPORÁRIO; DISPONIBILIZAÇÃO DE ALOJAMENTO TEMPORÁRIO PARA HÓSPEDES; ORGANIZAÇÃO E FORNECIMENTO DE ALOJAMENTO TEMPORÁRIO; RESERVA DE ALOJAMENTO TEMPORÁRIO VIA INTERNET; DISPONIBILIZAÇÃO DE INFORMAÇÃO SOBRE SERVIÇOS DE ALOJAMENTO TEMPORÁRIO; SERVIÇOS DE OPERADORES TURÍSTICOS PARA A RESERVA DE ALOJAMENTO TEMPORÁRIO; SERVIÇOS DE INFORMAÇÃO, ACONSELHAMENTO E RESERVA RELATIVOS A ALOJAMENTO TEMPORÁRIO
(591)
(540)

NINHO DO SAL

(210) **670692** MNA
(220) 2021.07.30
(300)
(730) **PT FERSISTEM - SISTEMAS DE HIGIENE E LIMPEZA, LDA**
(511) 03 DETERGENTES; DETERGENTES PARA AUTOMÓVEIS; DETERGENTES PARA LAVAGEM; DETERGENTES EM ESPUMA; DETERGENTES PARA SANITAS; DETERGENTES LÍQUIDOS PARA MÁQUINA DE LAVAR LOUÇA; DETERGENTES PARA LAVA-LOUÇA NA FORMA DE GEL; DETERGENTES DE USO DOMÉSTICO PARA A ROUPA PARA LAVAR
35 SERVIÇOS DE PROMOÇÃO DE VENDAS EM NOME DE TERCEIROS
(591)
(540)



(531) 1.15.15 ; 26.1.3 ; 26.1.13 ; 27.5.10

(210) **670693** MNA

(220) 2021.07.30

(300)

(730) PT **FERSISTEM - SISTEMAS DE HIGIENE E LIMPEZA, LDA**

(511) 35 SERVIÇOS DE PROMOÇÃO DAS VENDAS [SERVIÇOS PRESTADOS A TERCEIROS]; SERVIÇOS DE PROMOÇÃO DE VENDAS EM NOME DE TERCEIROS; PROMOÇÃO DE VENDAS PARA TERCEIROS; PROMOÇÃO DE VENDAS ONLINE [PRESTADA A TERCEIROS]

(591)

(540)

HIGIPROSTORE

(210) **670705** MNA

(220) 2021.08.04

(300)

(730) PT **TRANSUMÂNCIA E NATUREZA ASSOCIAÇÃO**

(511) 33 BEBIDAS ALCOÓLICAS, COM EXCEÇÃO DAS CERVEJAS; PREPARAÇÕES ALCOÓLICAS PARA FAZER BEBIDAS; VINHOS

(591)

(540)

FAIA BRAVA

Concessões

Processo	Data do registo	Data do despacho	Nome do 1º requerente/titular	País resid.	Classes (Nice)	Observações
657758	2021.08.04	2021.08.04	TIAGO ALEXANDRE VALENTE NUNES	PT	29 30 43	RECUSA PARCIAL DO REGISTO: recusa parcial do registo para os produtos assinalados nas classes 16. ^a e 27. ^a , nos termos dos arts. 232.º, n.º 1, al. b); arts. 229.º n.º 2 e n.º 5; 237.º do cpi 2018.
658677	2021.08.04	2021.08.04	ANDREIA MARIA DE SOUSA TEIXEIRA ALVES ROMÃO	PT	42	
660627	2021.08.04	2021.08.04	DETALHES JANOTAS UNIPessoal LDA	PT	14	
661030	2021.08.04	2021.08.04	ELEFANTE NOTAVEL UNIPessoal, LDA	PT	42	
663642	2021.08.02	2021.08.02	EDILSON GONÇALVES DE BRITO DINIS	PT	09 35 41	RECUSA PARCIAL DO REGISTO: recusa parcial do registo para os produtos assinalados nas classes 16. ^a e 27. ^a , nos termos dos arts. 232.º, n.º 1, al. b); arts. 229.º n.º 2 e n.º 5; 237.º do cpi 2018.
664148	2021.08.02	2021.08.02	TÂMARA PINTO MARQUES, UNIPessoal, LDA	PT	25	
664670	2021.08.04	2021.08.04	ANA CARINA DA GRAÇA MOREIRA	PT	16 18 26	
664682	2021.08.04	2021.08.04	BANDEIRA & COSTA, LDA	PT	24 35	
664740	2021.08.04	2021.08.04	CAMPOS GONCALVES - ACTIVIDADES HOTELEIRAS, LDA.	PT	43	
664781	2021.08.04	2021.08.04	DANIEL DE ABREU MORAIS	PT	20 30	
664810	2021.08.04	2021.08.04	PEDRO FLORIDO NEVES AZEVEDO	PT	25 35 41 42	
664843	2021.08.04	2021.08.04	BOA GRÃ, UNIPessoal LDA.	PT	30	
664849	2021.08.04	2021.08.04	NUNO GASPAS FERREIRA DOS SANTOS	PT	20 41	
664850	2021.08.04	2021.08.04	CARLOS MANUEL TEIXEIRA ALVES	PT	33	
664860	2021.08.04	2021.08.04	SIRENE MÁGICA - LDA	PT	39	
664869	2021.08.04	2021.08.04	PURPLE VEDETTE UNIPessoal, LDA.	PT	03 21 44	
664949	2021.08.04	2021.08.04	CASA SANTOS LIMA - COMPANHIA DAS VINHAS, S.A.	PT	33	
665005	2021.08.04	2021.08.04	FILIPE JORGE MOREIRA MAGALHÃES	PT	06	
665031	2021.08.04	2021.08.04	EUROED II - DISTRIBUIÇÃO, LDA.	PT	07	
665121	2021.08.04	2021.08.04	DOMINGO NO MUNDO - SOCIEDADE DE ENTRETENIMENTO, LDA.	PT	41	
665125	2021.08.04	2021.08.04	ESCOLA DE CONDUÇÃO HELDER PEREIRA, LDA	PT	41	
665212	2021.08.04	2021.08.04	ESPIRALPONTECIAL, LDA	PT	29	
665219	2021.08.04	2021.08.04	GABRIEL ANTÓNIO DE BIANCHI FERNANDES DE CARVALHO	PT	42	
665278	2021.08.04	2021.08.04	CLOUD DOUGHNUTS UNIPessoal LDA	PT	30	
665311	2021.08.04	2021.08.04	ENCOSTAS DO ALQUEVA - PRODUÇÃO E COMÉRCIO DE PRODUTOS AGRÍCOLAS, S.A.	PT	33	
665313	2021.08.04	2021.08.04	ENCOSTAS DO ALQUEVA - PRODUÇÃO E COMÉRCIO DE PRODUTOS AGRÍCOLAS, S.A.	PT	33	

Processo	Data do registo	Data do despacho	Nome do 1º requerente/titular	País resid.	Classes (Nice)	Observações
665314	2021.08.04	2021.08.04	ENCOSTAS DO ALQUEVA - PRODUÇÃO E COMÉRCIO DE PRODUTOS AGRÍCOLAS, S.A.	PT	33	
665318	2021.08.04	2021.08.04	FÁBIO RAFAEL CIPOLLO	PT	03 05	
665325	2021.08.04	2021.08.04	CONQUISTAPANORAMA, ASSOCIAÇÃO CULTURAL	PT	41	
665329	2021.08.04	2021.08.04	ANDREZO4U - ORGANIZAÇÃO DE EVENTOS LDA	PT	39	
665341	2021.08.04	2021.08.04	DANIELA MESQUITA PINTO CLARO COSTA	PT	41 45	
665349	2021.08.04	2021.08.04	FRIENDESIGN - CONCEITOS E MODUS LDA.	PT	20 42	
665381	2021.08.04	2021.08.04	FRANCISCO JOSÉ DA FONSECA PAVÃO NUNES	PT	30 43	
665387	2021.08.04	2021.08.04	FUSION FUEL GREEN PUBLIC LIMITED COMPANY	IE	01 04	
665389	2021.08.04	2021.08.04	FUSION FUEL GREEN PUBLIC LIMITED COMPANY	IE	04 07 09 11	
665393	2021.08.04	2021.08.04	FUSION FUEL GREEN PUBLIC LIMITED COMPANY	IE	04 07 09 40	
665394	2021.08.04	2021.08.04	FUSION FUEL GREEN PUBLIC LIMITED COMPANY	IE	04 07 40	
665398	2021.08.04	2021.08.04	ARMELIM HIPÓLITO DE CARVALHO	PT	33	
665401	2021.08.04	2021.08.04	ARMELIM HIPÓLITO DE CARVALHO	PT	33	
665409	2021.08.04	2021.08.04	BELA LUCIA SANTOS PALMA	PT	25	
665420	2021.08.04	2021.08.04	CABO DAS MARÉS UNIPessoal LDA	PT	36	
665461	2021.08.04	2021.08.04	DIOGO BORGES GAGO VEIRA DA ROCHA	PT	29	
665467	2021.08.04	2021.08.04	ANDREIA CRISTINA DE SOUSA OLIVEIRA	PT	35 41 42	
665514	2021.08.04	2021.08.04	BARÃO DE VILAR VINHOS SA	PT	33	
665518	2021.08.04	2021.08.04	CARINA SOFIA DA SILVA DUARTE	PT	41	
665526	2021.08.04	2021.08.04	ANDREIA MARIA LOBO NÓBREGA TEIXEIRA	PT	41	
665573	2021.08.04	2021.08.04	ENIGMAFAMOSO MOBILIÁRIO UNIPessoal LDA	PT	20	
665592	2021.08.04	2021.08.04	BIKE VANTAGE, UNIPessoal, LDA	PT	35	
665721	2021.08.04	2021.08.04	BARCELÓ CORPORACIÓN EMPRESARIAL, S.A.	ES	43	
665724	2021.08.04	2021.08.04	CHRISTOPHER PRICE	PT	33	

Recusas

Processo	Data do pedido	Data da recusa	Nome do 1º requerente/titular	País resid.	Classes (Nice)	Observações
625678	2019.06.14	2021.08.03	OLHO AZUL - PRODUÇÃO DE AUDIOVISUAIS, LDA	PT	38 41	arts. 209.º n.º 1 al. a); 231.º n.º 1 al. b); 229.º n.º 5 do cpi.
628729	2019.08.13	2021.08.03	UNIMAX STATIONERY	IN	16	art. 22.º; art.º 232.º n.º 1 al. b) e h) do cpi.
656392	2021.01.12	2021.08.03	PHRUCTUOSO WINES, LDA	PT	33	arts. 232.º n.º 1 al. e) e 229.º n.º 5 do cpi
657225	2021.01.25	2021.08.04	PEDRA SOBRE PEDRA, EXPLORAÇÃO HOTELEIRA, UNIPESSOAL, LDA	PT	30 43	arts. 209.º n.º 1 al. a); 231.º n.º 1 al. b) e 229.º n.º 5 do cpi
658150	2021.02.05	2021.08.03	PEDRO NUNO MATOS CARNEIRO	PT	25	arts. 232.º n.º 1 al. b) e 229.º n.º 5 do cpi
658444	2021.02.10	2021.08.03	SOGANGA - MODAS E CONFECÇÕES, LDA	PT	25	arts. 232.º n.º 1 al. b) e 229.º n.º 5 do cpi
659293	2021.02.22	2021.08.03	PEDRO MIGUEL CAMPOS - CONSTRUÇÃO & IMOBILIÁRIA LDA	PT	36	arts. 232.º n.º 1 al. b) e 229.º n.º 5 do cpi
659635	2021.02.24	2021.08.04	LA TAZZA D'ORO ATIVIDADES HOTELEIRAS, LDA.	PT	30	arts. 232.º n.º 1 al. d) e 229.º n.º 5 do cpi
659705	2021.02.26	2021.08.04	LEANDRO DIAS PEREIRA	PT	25	arts. 232.º n.º 1 al. b) e 229.º n.º 5 do cpi
660430	2021.03.06	2021.08.04	D.R.A. PRODUTOS REGIONAIS, LDA	PT	29	arts. 209.º, n.º 1, al. a); 231.º, n.º 1, al. b); 229.º, n.º 5 cpi 2018
661115	2021.03.15	2021.08.04	DUARTE NUNO RAIMUNDO - ENGENHARIA E GESTÃO DE IMÓVEIS, UNIPESSOAL LDA	PT	20	arts. 209.º, n.º 1, al. a); 231.º, n.º 1, al. b); 229.º, n.º 5 cpi 2018
661193	2021.03.15	2021.08.04	CRISTINA DA SILVA DOS SANTOS	PT	20	arts. 209.º, n.º 1, al. a); 231.º, n.º 1, al. b); 229.º, n.º 5 cpi 2018
661782	2021.03.23	2021.08.04	JOÃO PEDRO CELORICO DRAGO CANSADO	PT	43	arts. 232.º, n.º 1, al. b); 229.º n.º 8 do cpi 2018

Renovações

N.ºs 233 522, 341 640, 346 911, 354 359, 354 669, 354 670, 354 988, 355 198, 355 199, 475 163, 477 589, 481 030, 482 855, 483 621, 485 205, 485 987, 487 491, 487 966, 489 031, 490 194, 490 538, 490 675, 490 979, 491 054 e 491 383.

Averbamentos**Transmissões**

Processo	Data do averbamento	Antigo requerente/titular	País resid.	Atual requerente/titular	País resid.	Observações
531940	2021.05.12	REDITUS BUSINESS PRODUCTS, S.A.	PT	REDSHIFT II - SOLUTIONS, LDA.	PT	

Outros averbamentos (artigo 29.º)

Processo	Data do averbamento	Nome do 1º requerente/titular	País resid.	Observações
596326	2021.08.04	VINTAGE PATAMAR - MEDIAÇÃO IMOBILIÁRIA LDA	PT	AVERBAMENTO DO PEDIDO DE ANULAÇÃO APRESENTADO NO INPI: REQUERENTE - PORTOCOMERCIAL - SOCIEDADE DE COMERCIALIZAÇÃO, LICENCIAMENTO E SPONSORIZAÇÃO, SA.; REQUERIDA - VINTAGE PATAMAR - MEDIAÇÃO IMOBILIÁRIA LDA.
639971	2021.08.04	CP CHAROLÊS PORTUGAL- ASSOCIAÇÃO DE CRIADORES DE CHAROLÊS DE PORTUGAL	PT	AVERBAMENTO DO PEDIDO DE DECLARAÇÃO DE NULIDADE APRESENTADO NO INPI: REQUERENTE - ASSOCIAÇÃO PORTUGUESA DE CRIADORES DE BOVINOS DA RAÇA CHAROLESA; REQUERIDA - CP CHAROLÊS PORTUGAL- ASSOCIAÇÃO DE CRIADORES DE CHAROLÊS DE PORTUGAL.

Outros Atos

628729. – POR TER SIDO REVOGADO AO ABRIGO DO ART. 22º DO CPI, O DESPACHO DE CONCESSÃO PUBLICADO NA PAG. 142 DO BPI EDITADO EM 21.05.2020, DEVE SER CONSIDERADO SEM EFEITO.

654250. – POR TER SIDO REVOGADO AO ABRIGO DO ART. 22º DO CPI, O DESPACHO DE RECUSA PUBLICADO NA PAG.47 DO BPI EDITADO EM 001.06.2021 DEVE SER CONSIDERADO SEM EFEITO

662687. – SUPRIMIDA A CLASSE 42.

663050. – SUPRIMIDA A CLASSE 25.

666617. – LIMITADA A CLASSE 09 A:«SOFTWARE INFORMÁTICO PARA DIAGNÓSTICO E TRATAMENTO NAS ÁREAS DENTÁRIA E ORTODÔNTICA.» LIMITADA A CLASSE 42 A:«CONCEÇÃO E IMPLEMENTAÇÃO DE SISTEMAS DE HARDWARE E SOFTWARE INFORMÁTICO PARA DIAGNÓSTICO E TRATAMENTO NAS ÁREAS DENTÁRIA E ORTODÔNTICA; SERVIÇOS DE ACONSELHAMENTO RELACIONADOS COM O USO DE HARDWARE E SOFTWARE INFORMÁTICO PARA DIAGNÓSTICO E TRATAMENTO NAS ÁREAS DENTÁRIA E ORTODÔNTICA; SERVIÇOS DE CONSULTADORIA NAS ÁREAS DA SELEÇÃO, IMPLEMENTAÇÃO E UTILIZAÇÃO DE SISTEMAS DE HARDWARE E SOFTWARE INFORMÁTICO PARA DIAGNÓSTICO E TRATAMENTO NAS ÁREAS DENTÁRIA E ORTODÔNTICA.»

Requerimentos indeferidos

Processo	Número do documento	Data de apresentação	Data do despacho	Nome do titular	País resid.	Observações
657794	20022457 74	2021.07.07	2021.08.03	FINANCIPE - GESTÃO E PATRIMÓNIO, S.A.	PT	POR NÃO TEREM RESPONDIDO À NOTIFICAÇÃO, PARA VIREM JUNTAR O ACORDO DA PARTE CONTRÁRIA, CONFORME É PREVISTO NO N.º 1 DO ARTIGO 18.º DO CÓDIGO DA PROPRIEDADE INDUSTRIAL.

Pedidos e Avisos de Deferimento de Revalidação

Processo	Data do pedido de revalidação	Data de despacho de deferimento	Requerente / titular	Observações
619410	2021.07.09	2021.08.02	EDITORA NOVA EDUCAÇÃO, LDA.	
620743	2021.07.09	2021.08.02	CLUBE AUTOMÓVEL DE VILA REAL	
620878	2021.07.09	2021.08.02	CLUBE AUTOMÓVEL DE VILA REAL	
623876	2021.07.09	2021.08.02	JOÃO FRANCISCO SOUSA DOMINGUES	
624000	2021.07.09	2021.08.02	DIOGO RAMA	
625705	2021.07.09	2021.08.02	BADIV - ARTIGOS DE CONSTRUÇÃO, LDA	

REGISTO INTERNACIONAL DE MARCAS**Concessões**

Processo	Data do registo	Data do despacho	Nome do 1º requerente/titular	País resid.	Classes (Nice)	Observações
1572785	2020.07.14	2021.08.04	INKOLOR.CH GMBH	CH	02 09 16 35 39	
1574365	2020.12.18	2021.08.04	CHANEL	FR	03 44	
1575313	2020.12.18	2021.08.04	CHANEL	FR	03 44	
1576566	2020.12.21	2021.08.04	CHANEL,SA.	FR	03 44	
1576589	2020.12.21	2021.08.04	CHANEL,SA.	FR	03 44	

REGISTO DE LOGÓTIPOS

Pedidos

De acordo com o artigo 286.º do Código da Propriedade Industrial, a seguir se publicam os pedidos de registo de logótipos; da data de publicação do presente aviso começa a contar-se o prazo de dois meses para a apresentação de reclamações de quem se julgar prejudicado pela eventual concessão dos mesmos, em conformidade com o artigo 17.º do mesmo Código.

- (210) **52453** **LOG**
 (220) 2021.06.21
 (730) PT LUÍS MANUEL FERNANDES
DOMINGUES
 (512) 96040 ACTIVIDADES DE BEM-ESTAR FÍSICO
 ACTIVIDADES DE BEM-ESTAR FÍSICO
 (591) PANTONE BLACK C; PANTONE ORANGE C.
 (540)



- (531) 3.1.4 ; 24.1.9 ; 24.1.25 ; 27.5.1 ; 29.1.98



- (531) 26.4.3 ; 27.99.17

- (210) **52618** **LOG**
 (220) 2021.07.30
 (730) PT CANELAMARGA, UNIPessoal, LDA
 (512) 82990 OUTRAS ACTIVIDADES DE SERVIÇOS DE
 APOIO PRESTADOS ÀS EMPRESAS, N.E.
 OUTRAS ATIVIDADES, SERVIÇOS DE APOIO
 PRESTADOS ÀS EMPRESAS.
 (591) PANTONES: 7694C 7689C
 (540)

- (210) **52619** **LOG**
 (220) 2021.08.02
 (730) PT MDSMI-MOTA DA SILVA CASAS
UNICAS, LDA.
 (512) 68311 ACTIVIDADES DE MEDIAÇÃO IMOBILIÁRIA
 MEDIAÇÃO IMOBILIÁRIA, COMPRA VENDA E
 ARRENDAMENTO DE IMÓVEIS
 (591)
 (540)



- (531) 1.15.11 ; 7.1.8 ; 26.4.5 ; 26.4.16 ; 27.5.10

Concessões

Processo	Data do registo	Data do despacho	Nome do 1º requerente/titular	País resid.	Observações
52174	2021.08.04	2021.08.04	CITROBOX TELECOMUNICAÇÕES E ENERGIAS RENOVÁVEIS, LDA	PT	

Recusas

Processo	Data do pedido	Data da recusa	Nome do 1º requerente/titular	País resid.	Observações
51864	2021.03.15	2021.08.04	DECIFRATEMÁTICA - LDA	PT	nos termos da alínea d) do n.º 1 do artigo 289.º; n.º 8 do artigo 229.º por remissão do artigo 287.º, todos do cpi 2018.

Renovações

N.ºs 23 269, 23 274, 24 275, 25 235, 25 382 e 52 620.

Averbamentos**Outros averbamentos (artigo 29.º)**

Processo	Data do averbamento	Nome do 1º requerente/titular	País resid.	Observações
39672	2021.06.28	MASSA INSOLVENTE BOMKAPRIXU, LDA.	PT	APREENSÃO A FAVOR DA MASSA INSOLVENTE BOMKAPRIXU, LDA. REQUERENTE: POWERFAFE KLIMA, LDA. INSOLVENTE: BOMKAPRIXU, LDA.

Outros Atos

51182. – POR TER SIDO REVOGADO AO ABRIGO DO ART. 22º DO CPI, O DESPACHO DE RECUSA PUBLICADO NA PAG.176 DO BPI EDITADO EM 24.05.2021 DEVE SER CONSIDERADO SEM EFEITO

Conversão para Logótipos ao abrigo do artigo 11.º do Decreto-Lei n.º 143 de 25 de Julho

Processo Antigo	Nome do 1º requerente/titular	País resid.	Processo Novo
INSÍGNIA DE ESTABELECIMENTO 8169	CONTINENTAL PNEUS (PORTUGAL), S.A.	PT	LOGÓTIPO 52620

AGENTES OFICIAIS DE PROPRIEDADE INDUSTRIAL

(Os Agentes Oficiais da Propriedade Industrial, como tal reconhecidos pelo Instituto Nacional da Propriedade Industrial, podem promover actos e termos do processo sem necessidade de juntar procuração).

Jorge Cruz

- Cartório: Rua Vitor Cordon, 10-A – 1249-103 LISBOA
- Tel.: 21 3475020 – Fax: 21 3421885 e 21 3424583
- E-mail: jorgecruz@jpcruz.pt
- Web: www.jpereiradacruz.pt

João Mascarenhas de Vasconcelos

- Cartório: Av. Duque D'Ávila, 32-1º – 1000-141 LISBOA
- Tel.: 21 3547763 – Fax: 21 3560486
- E-mail: geral@fdnovaes.com

António João Coimbra da Cunha Ferreira

- Cartório: Av. 5 de outubro, 146 - 7º Andar - 1050-061 LISBOA
- Tel.: 21 3241530 – Fax: 21 3422446 e 21 3476656
- E-mail: marcpat@agcunhaferreira.pt
- Web: www.agcunhaferreira.pt

João Pereira da Cruz

- Cartório: Rua Vitor Cordon, 10-A – 1249-103 LISBOA
- Tel.: 21 3475020 – Fax: 21 3421885 e 21 3424583
- E-mail: joaopcruz@jpcruz.pt
- Web: www.jpereiradacruz.pt

Vitor Hugo Ramalho da Costa França

- Cartório: Av. Duque D'Ávila, 32 - 1º – 1000-141 LISBOA
- Tel.: 21 3547574 – Fax: 21 3528473 e 21 35511 03
- E-mail: costa.franca@netcabo.pt

Jorge Afonso Cruz

- Cartório: Rua Vitor Cordon , 10-A – 1249-103 LISBOA
- Tel.: 21 3475020 – Fax: 21 3421885 e 21 3424583
- E-mail: jorgeacruz@jpcruz.pt
- Web: www.jpereiradacruz.pt

Marta Burnay da Costa Pessoa Bobone

- Cartório: Travessa do Jardim à Estrela, 28 – 1350-186 LISBOA
- E-mail: bobone@zonmail.pt

Maria Silvina Vieira Pereira Ferreira

- Cartório: Av. Casal Ribeiro, 50 - 3º, 1000-093 LISBOA
- Tel.: 21 3815050 – Fax: 21 3831150/21 381 33 93
- E-mail: sferreira@clarkemodet.com.pt

Maria Eugénia Martinez

- Cartório: Rua Vitor Cordon, 10-A – 1249-103 LISBOA
- Tel.: 21 3475020 – Fax: 21 3421885 e 21 3424583
- E-mail: mariaeugeniamartinez@jpcruz.pt
- Web: www.jpereiradacruz.pt

Maria do Rosário May Pereira da Cruz

- Cartório: Av. Duque d' Ávila, 66, 7º - 1050-083 LISBOA
- Tel.: 21 387 69 61 - Fax: 21 387 75 96
- E-mail: furtado@furtado.pt

Nuno Cruz

- Cartório: Rua Vitor Cordon , 10-A – 1249-103 LISBOA
- Tel.: 21 3475020 – Fax: 21 3421885 e 21 3424583
- E-mail: nunocruz@jpcruz.pt
- Web: www.jpereiradacruz.pt

Raquel da Costa França

- Cartório: Av. Duque D'Ávila, 32 – 1º – 1000-141 LISBOA
- Tel.: 21 3547574 – Fax: 21 3528473 e 21 3551103
- E-mail: costa.franca@netcabo.pt

António José Pissarra Dias Machado

- Cartório: Av. 5 de outubro, 146 - 7º - 1050-061 LISBOA
- Tel.: 21 3241530 – Fax: 21 3422446 e 21 3476656
- E-mail: marcpat@agcunhaferreira.pt
- Web: www.agcunhaferreira.pt

José Eduardo de Sampaio

- Cartório: Rua do Salitre, 195 – 1269-063 LISBOA
- Tel.: 21 3841300 – Fax: 21 3875775
- E-mail: jedc@jedc.pt
- Web: www.jedc.pt

João Carlos Sardiña de Barros

- Cartório: Rua Rodrigo da Fonseca, 72 – 3º Esq. - 1250-193 LISBOA
- Tel.: 213863466
- E-mail: gmr@magalhaes-adv.pt

Francisco de Novaes C. B. S. Atayde

- Cartório: Av. Duque D'Ávila, 32 – 1º – 1000-141 LISBOA
- Tel.: 21 3547763 e 21 3155038 – Fax: 21 3560486
- E-mail: geral@fdnovaes.com

Isabel Carvalho Franco

- Cartório: Rua do Salitre, 195 – 1269-063 LISBOA
- Tel.: 21 3841300 – Fax: 21 3875775
- E-mail: isabel.franco@jedc.pt
- Web: www.jedc.pt

Álvaro Albano Duarte Catana

- Cartório: Avenida Marquês de Tomar, 44 - 6º - 1069 - 229 LISBOA
- Tel.: 217 613 490 – Fax: 217 613 499
- E-mail: alvaro.duarte@aduarateassoc.com
- Web: www.aduarateassoc.com

José Eduardo Dinis de Carvalho

- Cartório: Rua do Salitre, 195 – 1269-063 LISBOA
- Tel.: 21 3841300 – Fax: 21 3875775
- E-mail: jedc@jedc.pt
- Web: www.jedc.pt

Fernando António Ferreira Magno

- Cartório: Av. 5 de outubro, 146 - 7º Andar - 1050-061 LISBOA
- Tel.: 21 3241530 – Fax: 21 3422446 e 21 3476656
- E-mail: marcpat@agcunhaferreira.pt
- Web: www.agcunhaferreira.pt

António Côrte-Real

- Cartório: Rua Castilho, 167. 2º - 1070-050 LISBOA
- Tel.: 21 7801963 e 21 7801966 – Fax: 21 7975813
- E-mail: sgcr@sgcr.pt
- Web: www.sgcr.pt

José Luís Arnaut

- Cartório: Rua Castilho, 50, 1250-071 LISBOA
- Tel.: 21 0958100 – Fax: 21 0958155
- E-mail: jarnaut@rpa.pt

José Motta Veiga

- Cartório: Rua João Penha, 10 – 1250-131 LISBOA
- Tel.: 21 3882659 e 21 3841120 – Fax: 21 3873752
- E-mail: mottaveiga@mail.telepac.pt
- Web: www.marcaonline.pt

Pedro da Silva Alves Moreira

- Cartório: Rua Dom Francisco Manuel de Melo, nº 15 - 3º, 1070-085 LISBOA
- Tel.: 21 3907373 – Fax: 21 3978754
- E-mail: mail@rcf.pt
- Web: www.rcf.pt

João Luís Garcia

- Cartório: Rua Castilho, 167. 2º - 1070-050 LISBOA
- Tel.: 21 7801963 e 21 7801966 – Fax: 21 7975813
- E-mail: sgcr@sgcr.pt
- Web: www.sgcr.pt

Manuel António Durães da Conceição Rocha

- Cartório: Lagoas Park - Edifício 7, 1º Piso – 2740-244 PORTO SALVO
- Tel.: 21 1224726
- E-mail: info.portugal@herrero.pt

Gonçalo de Magalhães Moreira Rato

- Cartório: Rua Rodrigo da Fonseca, 72 – 3º Esq, 1250-193 LISBOA
- Tel.: 21 3875201 - Fax: 21 3875200
- E-mail: gmr@magalhaes-adv.pt

José Raúl de Magalhães Simões

- Cartório: Rua Castilho, 167. 2º - 1070-050 LISBOA
- Tel.: 21 7801963 e 21 7801966 – Fax: 21 7975813
- E-mail: sgcr@sgcr.pt
- Web: www.sgcr.pt

Maria das Dores Marques Banheiro Meira

- Cartórios: Rua Quirino da Fonseca, 29 – 5º Esq. – 1000-251 LISBOA e Av. Luísa Todi, 277, 2º, E-1 – 2900-452 SETÚBAL
- Tel.: 21 8436250 e 265 540240 – Fax: 21 8436251 e 265 540241
- E-mail: tecnimarca@gmail.com
- Web: www.tecnimarca.pt e www.tecnimarca.com

Martim Luís Gomes de Araújo de Arantes e Oliveira

- Cartório: Rua do Patrocínio, 94 – 1399-019 LISBOA
- Tel.: 21 3907373 – Fax: 21 3978754
- E-mail: rcf@rcf.pt

Dina Maria Martins Pereira Soares

- Cartório: Av. 5 de outubro, 146 - 7º Andar - 1050-061 LISBOA
- Tel.: 21 3241530 – Fax: 21 3422446 e 21 3476656
- E-mail: marcpat@agcunhaferreira.pt
- Web: www.agcunhaferreira.pt

Carmen Cristina Martins Garcia de Pina Alcobia Galinha

- Cartório: Avenida Ressano Garcia nº 6 R/c. Esq. - 1070-237 LISBOA
- Tel.: +351 213 712 737 - Fax:+351 213 874 726
- E-mail: carmenpina@sapo.pt

Ana Maria Ferreira Pereira da Silva Veiga

- Cartório: Rua Ator Chaby Pinheiro, 5 A - 2795-060 LINDA A VELHA
- Tel.: 914930808
- E-mail: apsilvaveiga@netcabo.pt

Luís Silva Carvalho

- Cartório: Rua Vitor Cordon, 10-A, – 1249-103 LISBOA
- Tel.: 21 3475020 – Fax: 21 3421885 e 21 3424583
- E-mail: lsc@jpcruz.pt
- Web: www.jpereiradacruz.pt

Alberto Canelas

- Cartório: Rua Vitor Cordon , 10-A – 1249-103 LISBOA
- Tel.: 21 3475020 – Fax: 21 3421885 e 21 3424583
- E-mail: acanelas@jpcruz.pt
- Web: www.jpereiradacruz.pt

César Manuel de Bessa Monteiro

- Cartório: Av. Infante D. Henrique, 26 - 1149-096 LISBOA
- Tel.: 21 723 18 00 – Fax: 21 723 1899
- E-mail: bessa.monteiro@abreuadvogados.com
- Web: www.abreuadvogados.com

Paulo Alexandre Pinto Correia Rodrigues da Graça

- Cartório: Av. Almirante Reis, 104 - 5º – 1150-022 LISBOA
- Tel.: 21 8110051 – Fax: 21 8141605
- E-mail: paulo.graca-82931@advogados.oa.pt

Miguel Camargo de Sousa Eiró

- Cartório: Av. Fontes Pereira de Melo, 15 – 7º – 1050-115 LISBOA
- Tel.: 21 3160324 – Fax: 21 3150826
- E-mail: miguel.eiro@mail.telepac.pt

Elsa Maria Martins Barreiros Amaral Canhão

- Cartório: Rua Dom Francisco Manuel de Melo, nº 15 - 3º, 1070-085 LISBOA
- Tel.: 21 3907373 – Fax: 21 3978754
- E-mail: mail@rcf.pt
- Web: www.rcf.pt

Joaquim Maria Calado Marques

- Cartório: Av. Álvares Cabral, 47 - R/C - 1250-015 LISBOA
- Tel.: 21 381 46 40 – Fax: 21 381 46 41
- E-mail: jcaladomarques@esc-advogados.pt

José António dos Reis Martinez

- Cartório: Rua Vitor Cordon, 30 –1º – 1200-484 LISBOA
- Tel.: 21 3473860 – Fax: 21 3473548
- E-mail: jamartinez.advogados@esc-advogados.com

Ana Teresa Pulido

- Cartório: R. Braamcamp, 90 -3º – 1250-052 LISBOA
- Tel.: 936792055
- E-mail: anateresa.pulido@nga.pt
- Web: www.nga.pt

Vera Araújo Arnaut

- Cartório: Av. Eng Duarte Pacheco, Torre 2, 9.º - Sala 3. – 1070 – 102 LISBOA
- Tel.: 21 384 01 97/8 – Fax: 21 384 01 99
- E-mail: vera.araujo@notarios.pt

Luísa Guerreiro

- Cartório: Rua Raul Proença, 3 - 2820-478 CHARNECA DA CAPARICA
- Tel: 21 821 23 47
- E-mail: luisague@netcabo.pt
- Web: www.lguerreiro.com

Olga Maria Rocha da Cruz Landim

- Cartório: Av. Casal Ribeiro, 50 - 3º, 1000-093 LISBOA
- Tel.: 21 3815050 e 21 3815054 – Fax: 21 3831150 e 21 3813393
- E-mail: info@clarkemodet.com.pt

Paulo Pelayo de Sousa

- Cartório: Rua de Sá da Bandeira, 706 – 6º. Dto.– 4000-432 PORTO
- Tel.: 22 2046120 – Fax: 22 2080728
- E-mail: geral@arlindodesousa.pt

Pedro Pelayo de Sousa

- Cartório: Rua de Sá da Bandeira, 706 – 2º. Esq. – 4000-432 PORTO
- Tel.: 22 2009106 (3 linhas) – Fax: 222080728
- E-mail: marpat@esoterica.pt

Pedro Manuel Branco da Cruz

- Cartório: Av. Duque de Loulé, 1 – 7º Esq. – 1050-085 LISBOA
- Tel.: 21 3535233 – Fax: 21 3535259
- E-mail: lex@cruzadvogados.com

Vítor Luís Ribeiro Cardoso

- Cartório: Rua Jaime Cortesão, nº 62 - 2910-538 SETÚBAL
- Tel.: 265 233 158 - TLM: 937250536 - Fax: 265 233 158
- E-mail: marcasetentes@ribeirocardoso.com

Abel Dário Pinto de Oliveira

- Cartório: Rua Nossa Senhora de Fátima, 419 - 3º - Frente - 4050-428 PORTO
- Tel.: 22 600 80 94 e 22 016 02 04 – Fax: 22 600 80 95
- E-mail: geral@ampporto.com

Alexandra Maria Viegas Costa Paixão

- Cartório: Av. António Augusto de Aguiar, nº 148, 4C e 5C - 1069-019 LISBOA
- Telemóvel: 919830742
- E-mail: fastfiling@fast-filing.com

Ana Bárbara Emauz de Melo Portugal de Sampaio

- Cartório: Rua do Salitre, 195 – 1269-063 LISBOA
- Tel.: 21 3841300 – Fax: 21 3875775
- E-mail: ana.sampaio@jedc.pt
- Web: www.jedc.pt

Ana Maria Gonçalves Fidalgo

- Cartório: Av. Casal Ribeiro, 50 - 3º, 1000-093 LISBOA
- Tel.: 21 3815050 – Fax: 21 3831150
- E-mail: afidalgo@clarkemodet.com.pt

Anabela Teixeira de Carvalho

- Cartório: Edifício Net - Rua de Salazares, n.º 842 - 4149-002, PORTO
- Tel.: 220028916 - Fax: 225322066
- E-mail: anabela.carvalho@patents.pt
- Web: <http://patentree.eu/>

António Jorge Mateus Andrade

- Cartório: Av. Infante D. Henrique, 26 - 1149-096 LISBOA
- Tel.: 21 7231800 - Fax: 21 7231899
- E-mail: antonio.andrade@abreuadvogados.com
- Web: www.abreuadvogados.com

Bruno Braga da Cruz

- Cartório: Rua Castilho, 67, 1º 1250-068 LISBOA
- Tel.: (+351) 213 849441 - Fax: (+351) 213 849449
- E-mail: brunobragadacruz-127791@adv.oe.pt
- Web: <https://www.glawyers.eu/>

Carla Maria Santos Pinheiro

- Cartório: Edifício Oceanus - Avenida da Boavista, 3265 - 3º andar, Escr. 3.4 – 4100-137 PORTO
- Tel.: 22 5323340 – Fax: 22 5323349
- E-mail: cpinheiro@clarkemodet.com.pt

Cláudia Pimenta Monteiro de Medina Barbosa Xara-Brasil Nogueira

- Cartório: Av. Maria Helena Vieira da Silva, 40, 1º Dto.– 1750-184 LISBOA
- Tm.: 96 297 25 10
- E-mail: cxarabrasil@gmail.com

Cristina Antónia de Almeida Carvalho

- Cartório: Rua do Salitre, 195 – 1269-063 LISBOA
- Tel.: 21 3841300 – Fax: 21 3875775
- E-mail: cristina.carvalho@jedc.pt
- Web: www.jedc.pt

Filipe Teixeira Baptista

- Cartório: Avenida Álvares Cabral, n.º 47, r/c - 1250-015 LISBOA
- Tel.: 211 914 169 - Fax: 211 914 166
- E-mail: filipe.baptista@bma.com.pt
- Web: www.bma.com.pt

Gonçalo de Melo Portugal Saluce de Sampaio

- Cartório: Rua do Salitre, 195 – 1269-063 LISBOA
- Tel.: 21 3841300 – Fax: 21 3875775
- E-mail: goncalo.sampaio@jedc.pt
- Web: www.jedc.pt

Gonçalo Maria Cabral da Cunha Ferreira

- Cartório: Av. Duarte Pacheco, 37 R/C Dtº – 2780-216 OEIRAS
- Tel.: 916093424
- E-mail: goncalo@cfadvogados.com

Gonçalo Santos da Cunha de Paiva e Sousa

- Cartório: Rua dos Bacalhoeiros, 4 – 1100-070 LISBOA
- Tel.: 218 823 990– Fax: 218 823 997
- E-mail: goncalo.sousa@gastao.eu
- Web: www.gastao.eu

Inês de Carvalho Simões

- Cartório: Rua Vitor Cordon , 10-A – 1249-103 LISBOA
- Tel.: 21 3475020/30 – Fax: 21 3421885 e 21 3424583
- E-mail: inessimoes@jpcruz.pt
- Web: www.jpereiradacruz.pt

João M. Pimenta

- Cartório: Rua Vitor Cordon, 10-A – 1249-103 LISBOA
- Tel.: 21 3475020/30 – Fax: 21 3421885 e 21 3424583
- E-mail: joaopimenta@jpcruz.pt
- Web: www.jpereiradacruz.pt

João Sardinha

- Cartório: Rua Vitor Cordon , 10-A – 1249-103 LISBOA
- Tel.: 21 3475020/30 – Fax: 21 3421885 e 21 3424583
- E-mail: joaosardinha@jpcruz.pt
- Web: www.jpereiradacruz.pt

João Paulo Sena Mioludo

- Cartório: Rua Com Francisco Manuel de Melo, 21 - 1070-085 LISBOA
- Tel.: 963075786
- E-mail: joao.mioludo@srslegal.pt

Luís Gonçalo Moura Cavaleiro de Ferreira

- Cartório: Av. Álvares Cabral, 47, 1º – 1250-015 LISBOA
- Tel.: 213 806 530 – Fax: 213 806 531
- E-mail: cavaleiro.ferreira@leonelalves.com

Marco Alexandre Gomes da Silva Pires de Sousa

- Cartório: Rua Quinta do Monte, 96 - 1º Dtº - 4805-151 CALDAS DAS TAIPAS
- Tel. 936954610 – Fax: 253471946
- E-mail: marcopires.sousa-9680p@adv.oa.pt

Maria do Carmo Ferreira Fernandes Simões

- Cartório: Av. Duque de Ávila, 66, 7º - 1050 - 083 LISBOA
- Tel.: 21 3876961 – Fax: 21 3877596
- E-mail: furtado@furtado.pt

Maria Manuel Ramos Lucas

- Cartório: Praça de Portugal nº. 7C - 1ºD - 2910-640 SETÚBAL
- Tel.: 265 228685 – Fax: 265 228637
- E-mail: mmlucas@marquesmarcas.com

Maria Teresa Delgado

- Cartório: Lagoas Park - Edifício 7, 1º Piso – 2740-244 PORTO SALVO
- Tel.: 21 1224726
- E-mail: tdelgado@herrero.pt

Miguel Adolfo Coelho Quintans

- Cartório: Rua Sousa Martins, 10 – 1050-218 LISBOA
- Tel.: 21 0958109 – Fax: 21 0958155
- E-mail: miguel.quintans@cms-rpa.com
- Web: www.rpa.pt

Ricardo Souto Soares Henriques

- Cartório: Av. Infante D. Henrique, 26 – 1149-096 LISBOA
- Tel.: 21 7231800 – Fax: 21 7231899
- E-mail: ricardo.henriques@abreuadvogados.com
- Web: www.abreuadvogados.com

Teresa Colaço Dias

- Cartório: Av. Duque de Ávila, 66, 7º- 1050-083 LISBOA
- Telef.: 351 21 387 69 61 - Fax: 351 21 387 75 96
- E-mail: teresa.dias@furtado.pt
- Web: www.furtado.pt

Teresa Maria Ferreira Pereira da Silva Garcia

- Cartório: R. Soldados da Índia, 72 – 1400-340 LISBOA
- Tel.: 21 3017086
- E-mail: garcia.teresa@netcabo.pt

Paulo Jorge Monteverde Plantier Saraiva Maia

- Cartório: Av. Álvares Cabral, 47 - 1º - 1250-015 LISBOA
- Tel.: 213 806 530 - Fax: 213 806 531
- E-mail: paulo.monteverde@bma.com.pt
- Web: www.bma.com.pt

Águeda Silva

- Cartório: Rua 4 de Outubro, 821 - 4810-485 GUIMARÃES
- E-mail: aguedasilva@gmail.com

Ana Bela Ferreira

- Cartório: Rua Castilho, 167 - 2º - 1070-050 LISBOA
- Tel.: 217801963 – Fax: 217975813
- E-mail: sgcr@sgcr.pt
- Web: www.sgcr.pt

Margarida Martinho do Rosário

- Cartório: Rua dos Bacalhoeiros, 4 - 1100-070 LISBOA
- Tel.: 218823990 – Fax: 218823997
- E-mail: gcf@gastao.eu
- www.gastao.eu

Ana Rita Vilhena

- Cartório: Rua Vitor Cordon, 10-A – 1249-103 LISBOA
- Tel.: 21 3475020 – Fax: 21 3421885 e 21 3424583
- E-mail: anaritavilhena@jpcruz.pt
- Web: www.jpereiradacruz.pt

António Trigueiros de Aragão

- Cartório: Rua Dom Francisco Manuel de Melo, nº 15 - 3º, 1070-085 LISBOA
- Tel.: 213907373 – Fax: 213978754
- E-mail: mail@rcf.pt

Carmina Cardoso

- Cartório: Largo de São Carlos, 3 - 1200-410 LISBOA
- Tel.: 213583620 – Fax: 213159434
- E-mail: c.cardoso-183171@adv.oa.pt.

Elsa Guilherme

- Cartório: Rua José Bento Costa, n. 7 2ºesq.– 2710-428 SINTRA
- Tel.: 963246886
- E-mail: elsagui76@gmail.com

Filipe Pedro

- Cartório: Rua Varela Silva, 3 - 2º Dto. - 2730-233 BARCARENA
- E-mail: filipedro@netcabo.pt

Francisca Ferreira Pinto

- Cartório: Av. da República, 25 - 1º - 1050-186 LISBOA
- Tel.: 213821200 – Fax: 213877109
- E-mail: francisca.ferreira.pinto@garrigues.com / gcf@garrigues.com

Hugo Monteiro de Queirós

- Cartório: Av. Fontes Pereira de Melo, 43 - 1050-119 LISBOA
- Tel.: +351 213 197 311 – Tlm: +351 934 301 498
- E-mail: hugo.monteiroqueiros@plmj.pt
- Web: www.plmj.com

Isabel Bairrão

- Cartório: Avenida da República, 25 - 1º - 1050-196 LISBOA
- Tel.: 213800910 – Fax: 213877109
- E-mail: isabel.bairrao@garrigues.com

Joana da Mata

- Cartório: Rua Bernardo Lima, 3 - 1150-074 LISBOA
- Tel.: 213566400 – Fax: 213566488
- E-mail: joanamata@rsa-advogados.pt

João Jorge

- Cartório: Rua Dom Francisco Manuel de Melo, nº 15 - 3º, 1070-085 LISBOA
- Tel.: 213907373 – Fax: 213978754
- E-mail: mail@rcf.pt

João Pedro Fazendeiro

- Cartório: Av. Conselheiro Fernando de Sousa, nº 19, 5º - 1070-072 LISBOA
- Tel.: 216083894
- E-mail: legal@protectidea.pt

Jorge Faustino

- Cartório: Rua Dom Francisco Manuel de Melo, nº 15 - 3º, 1070-085 LISBOA
- Tel.: 213907373 – Fax: 213978754
- E-mail: mail@rcf.pt

José de Novaes e Ataíde

- Cartório: Av. Duque D'Ávila, 32 - 1º - 1000-141 LISBOA
- Tel.: 213547763 – Fax: 213560486
- E-mail: geral@fdnovaes.com

Lídia Neves

- Cartório: Av. Engenheiro Duarte Pacheco, 7, r/c - 1070-100 LISBOA
- Tel.: 21 78148 00 – Fax: 21 781 48 02
- E-mail: lidia.neves@mirandalawfirm.com

Lourenço de Sampaio

- Cartório: Rua do Salitre, 195 - 1269-063 LISBOA
- Tel.: 213841300 – Fax: 213875775
- E-mail: lourenco.sampaio@jedc.pt

Luís Humberto Ferreira

- Cartório: Edifício Net - Rua de Salazares, n.º 842 - 4149-002, PORTO
- Tel.: 220028916 - Fax: 225322066
- E-mail: luis.ferreira@patents.pt
- Web: <http://patentree.eu/>

Joana Fialho Pinto

- Cartório: Av. 5 de outubro, 146 - 7º Andar - 1050-061 LISBOA
- Tel.: 213241530 – Fax: 213422446
- E-mail: marcpat@agcunhaferreira.pt

Maria Cruz Garcia

- Cartório: Av. Casal Ribeiro, 50, 3º Andar – 1000-093 LISBOA
- Tel.: 91 145 26 59
- E-mail: mcruzgarcia@clarkemodet.com.pt
- Web: www.clarkemodet.com

Mário Castro Marques

- Cartório: Rua António Cardoso, 235, 6º Drt Frt, 4150-081 PORTO
- Tel.: 91 9107557
- E-mail: mariocastromarques@gmail.com

Marisa Coimbra

- Cartório: Rua Dom Francisco Manuel de Melo 21, 1070-085 LISBOA
- Tel.: 21 313 2000 – Fax: 21 313 2001
- E-mail: mail@rcf.pt
- Web: www.srslegal.pt/pt/

Nuno Lourenço

- Cartório: Lusoworld II A25. Rua Pé de Mouro 2710-144 SINTRA
- Tel.: 21 1395721 – Fax: 21 1946681
- E-mail: nuno.lourenco@today.patents.com
- Web: www.todaypatents.com

Rodolfo Condessa

- Cartório: Rua Cidade de Rabat, 31 - 8º Esq. - 1500-159 LISBOA
- Tel.: 966712005
- E-mail: rodolfo.condessa@gmail.com

Rui Duarte Catana

- Cartório: Av. Marquês de Tomar, 44 - 6º - 1069-229 LISBOA
- Tel.: 217613490 – Fax: 217613499
- E-mail: rui.catana@aduarateassoc.com
- Web: www.aduarateassoc.com

Rui Moreira de Resende

- Cartório: Rua Bernardo Lima, 3 - 1150-074 LISBOA
- Tel.: 213566400 – Fax: 213566488
- E-mail: ruiresende@rsa-advogados.pt

Sandra Martins Pinto

- Cartório: Praça General Humberto Delgado, n.º 267 3º Andar Salas 1 /2, 4000-288 PORTO
- Tel.: 222012603 – Fax: 222012605
- E-mail: smp@sgcr.pt
- Web: www.sgcr.pt

Teresa Luísa Catarino Fernandes Gingeira Martins

- Cartório: Edifício Net - Rua de Salazares, n.º 842 - 4149-002, PORTO
- Tel.: 220028916 - Fax: 225322066
- E-mail: teresa.martins@patents.pt
- Web: <http://patentree.eu/>

Vasco Stillwell D'Andrade

- Cartório: Rua Castilho, 165 - 1070-050 LISBOA
- Tel.: 213817400 – Fax: 213826629
- E-mail: vsandrade@mlgts.pt

Vera Correia Alves

- Cartório: Rua Bernardo Sequeira, 78 - 1º Sala M - 4710-359 BRAGA
- Tel.: 253609330 – Fax: 253609311 – Tlm: 919285011
- E-mail: veracorreialves@nadv.pt

Ana Sofia Dinis Chaves

- Cartório: Rua Luis Gonzaga, Edificio Phoenix Garden, 7º andar H, MACAU
- Tel.: 00853 66591201
- E-mail: chaves.anasofia@gmail.com

Ália Mohamade Amadá

- Cartório: Rua Leopoldo de Almeida Nº 1 - 3º A, 1750-137 LISBOA
- E-mail: alia.amada-360741@adv-est.oa.pt

Rita Milhões

- Cartório: Zona Industrial Sapec Bay, Av do Rio Tejo, Lote 4 - 2910-440 SETÚBAL
- Tel.: 265721099
- E-mail: ritamilhoes-21212l@adv.oa.pt

Daniel Reis Nobre

- Cartório: Alameda dos Oceanos, 41K-21, Parque das Nações – 1990-207 LISBOA
- Tel.: 213 150 970 - Fax: 213 531 352
- E-mail: portugal@inventacom
- Web: www.inventa.pt

Tiago Reis Nobre

- Cartório: Alameda dos Oceanos, 41K-21, Parque das Nações – 1990-207 LISBOA
- Tel.: 213 150 970 - Fax: 213 531 352
- E-mail: portugal@inventacom
- Web: www.inventa.pt

David Cardoso

- Cartório: Avenida Defensores de Chaves, 36, 1.º Direito, 1000-119 LISBOA
- Tel.: 218758322 – Fax: 255134816
- E-mail: dc@legalwest.eu

Ágata Pinho

- Cartório: Av. Sidónio Pais, n.º 379, Piso 1, sala 1.14, Ed. HOECHST - 4100-486 BOAVISTA, PORTO
- Tel.: 220167495 – Fax: 226092487
- E-mail: agatapinho@jpcruz.pt
- Web: www.jpereiradacruz.pt

Ana Eugénio

- Cartório: Rua António Enes 18-3D - 1050-025 LISBOA
- E-mail: aeugenio.ana@gmail.com

Ana M. Sebastião

- Cartório: Rua Vitor Cordon , 10-A – 1249-103 LISBOA
- Tel.: 21 3475020/30 – Fax: 21 3421885 e 21 3424583
- E-mail: anamsebastiao@jpcruz.pt
- Web: www.jpereiradacruz.pt

Cátia Ribeiro

- Cartório: Praça de Portugal n.º 7C - 1.ºD - 2910-640 SETÚBAL
- Tel.: 265 228 685 - Fax: 265 228 637
- E-mail: catia@marquesmarcas.com
- Web: www.marquesmarcas.com

Joana Dez-Réis Grilo

- Cartório: Rua de Campolide n.º 164 D, 1070-029 LISBOA
- Tel.: 934954388
- E-mail: joana.grilo@protectdata.pt

Luís Caixinhas

- Cartório: Alameda dos Oceanos, 41K-21, Parque das Nações - 1990-207 LISBOA
- Tel.: 213 150 970 - Fax: 213 531 352
- E-mail: portugal@inventacom.com
- Web: www.inventacom.pt

Ricardo Abrantes

- Cartório: Av. Casal Ribeiro, 50 - 3.º, 1000-093 LISBOA
- Tel.: 213815050 - Fax: 212831150
- E-mail: rabrantes@clarkemodet.com.pt

Patrícia Marques

- Cartório: Associação Empresarial da Região de Leiria, Av. Bernardo Pimenta, sala 9, 2404-010 LEIRIA
- Tel.: 916810463 / 244024415
- E-mail: patriciamarques@jpcruz.pt
- Web: www.jpereiradacruz.pt

Márcia Martinho da Rosa

- Cartório: Rua Rodrigo da Fonseca, n.º 82, 1.º Dt.º, 1250-193 LISBOA
- Tel.: 213714940 - Fax: 213882635
- E-mail: marcia.rosa@pra.pt

Madalena Barradas

- Cartório: Av. 5 de Outubro, 176, 5.º Esq., 1050-063 LISBOA
- Tel.: 21 7931143 - Fax: 21 7931144
- E-mail: madalena_barradas@hotmail.com

Luís Teixeira

- Cartório: Rua Públia Hortênsia de Castro, nº 1, 2º A - 1500-518 LISBOA
- E-mail: teixeira.luismmanuel@gmail.com

Manuel Cunha Ferreira

- Cartório: Av. 5 de outubro, 146 - 7º Andar - 1050-061 LISBOA
- Tel.: 213241530 - Fax: 213476656 / 213422446
- E-mail: manuel.cunhaferreira@agcunhaferreira.pt

Ana Fazendeiro

- Cartório: Av. das Forças Armadas, nº 125 - 12º - 1600-079 LISBOA
- Tel.: 217231800 - Fax: 217231899
- E-mail: ana.fazendeiro@abreuadvogados.com

Vítor Palmela Fidalgo

- Cartório: Alameda dos Oceanos, 41K-21, Parque das Nações – 1990-207 LISBOA
- Tel.: 213 150 970 - Fax: 213 531 352
- E-mail: vfidalgo@inventacom.com
- Web: www.inventa.pt

Sérgio Coimbra Henriques

- Cartório: Av de Berna, 30 - 3º A, 1050-148 LISBOA
- Tel.: 211 64 99 99
- E-mail: sergiocoimbrahenriques@gmail.com

Filipa Lopes Galvão

- Cartório: Rua Professor Simões Raposo, nº 5, 4º B - 1600-660 LISBOA
- E-mail: filipa.galvao@eyesee.pt

Jorge Manuel Vaz Machado

- Cartório: Av. da Boavista, Ed. Oceanus, nº 3265 - 3º Andar, Escr. 3.4 - 4100-137 PORTO
- Tel.: 225323340 - Fax: 225323344
- E-mail: jmachado@clarkemodet.com.pt

Vera Albino

- Cartório: Alameda dos Oceanos, 41K-21, Parque das Nações – 1990-207 LISBOA
- Tel.: 213 150 970 - Fax: 213 531 352
- E-mail: portugal@inventacom.com
- Web: www.inventa.pt

Maria João Pereira

- Cartório: Avenida Comendador Silva Araújo, Ap. 30 - 4796-908 VILA DAS AVES
- Tel.: 252874627
- E-mail: mariabaltarpereira@gmail.com

Mário Marques

- Cartório: Avenida 5 de Outubro, nº 10 - 1º - 1050-056 LISBOA
- Tel.: 216081027
- E-mail: mmarques@level-up.pt

Isaura Monteiro

- Cartório: Rua do Centro Comunitário, Lote 96, nº 8 - 8135-154 ALMANCIL
- Tel.: 933462947
- E-mail: isaura.monteiro@gmail.com

Ana Rita Remígio

- Cartório: Edifício Net, Rua de Salazares 842 - 4149-002 PORTO
- Tel.: 225322064 - Fax: 225322066
- E-mail: ana.remigio@patents.pt
- Web: www.patents.pt

Daniela Dinis

- Cartório: Rua da Fé n.º 10 Casal do Rato 1675-313 PONTINHA
- Tel.: 961294016
- E-mail: danielamdinis-456421@adv.oa.pt

Luís Pinto Monteiro

- Cartório: Av. da Liberdade, 224 - 1250-148 LISBOA
- Tel.: 213197300 - Fax: 213197319
- E-mail: luis.pintomonteiro@plmj.pt

Cláudia Freixinho Serrano

- Cartório: Rua Vitor Cordon , 10-A - 1249-103 LISBOA
- Tel.: 213475020 - Fax: 213421885
- E-mail: claudiaserrano@jpcruz.pt

David Marques

- Cartório: Avenida Cova dos Vidros, Lote 2570 - 2975-333 QUINTA DO CONDE
- E-mail: davidmtfmarques@gmail.com

Filipe Funenga

- Cartório: Vågsgaten, 43, 4306 SANDNES NO
- Tel.: (+47) 908 77 808
- E-mail: filipe.funenga@patent.no

Inês Monteiro Alves

- Cartório: Alameda dos Oceanos, 41K-21, Parque das Nações – 1990-207 LISBOA
- Tel.: 213150970 - Fax: 213531352
- E-mail: ialves@inventia.com

Mariana Bernardino Ferreira

- Cartório: Av. Álvares Cabral, 47 - 1.º - 1250-015 LISBOA
- Tel.: 213806530 - Fax: 213806531
- E-mail: mariana.ferreira@bma.com.pt
- Web: www.bma.pt

Patrícia Lima

- Cartório: Instituto Superior Técnico, Avenida Rovisco Pais - 1049-001 LISBOA
- E-mail: patriciamlima@hotmail.com

Rita Mendonça

- Cartório: Rua Castilho, 167, 2º - 1070-050 LISBOA
- Tel.: 217 801 963 – Fax: 217 975 813
- E-mail: sgcr@sgcr.pt
- Web: www.sgcr.pt

Rui do Nascimento Gomes

- Cartório: Rua Vitor Cordon, 10-A - 1249-103 LISBOA
- Tel.: 213475020 - Fax: 213421885
- E-mail: ruigomes@jpcruz.pt
- Web: www.jpereiradacruz.p

Vasco Rosa Dias

- Cartório: Est. Beira nº 176, 5º A - 3030-173 COIMBRA
- Tel.: 963312134
- E-mail: vasco.rosa.dias@gmail.com

Joana Piriquito Santos

- Cartório: Rua D. Luís I, n.º 28 1200-151 LISBOA
- Tel.: 213113400 - Fax: 213113406
- E-mail: jcs@vda.pt

Sónia Mota Maia

- Cartório: Alameda da Quinta de Sto. António, nº 1 - Núcleo 1 - 2º E - 1600-675 LISBOA
- Tel.: 217160190 - Fax: 213244665
- E-mail: info@ip-smm.com

Pedro Bacelar

- Cartório: Estrada da Chainha, Lote 6, Nº163 R/C - 7005-198 ÉVORA
- Tel: 266040468 e 919654760 - Fax: 266040948
- E-mail: pedro.espanca@gmail.com

Miguel Antunes de Resende

- Cartório: Avenida de São Pedro nº 31 Monte Estoril - 2765-446 ESTORIL
- Tel: 910583778
- E-mail: miguelantunesderesende@gmail.com

Luís Sommer Ribeiro

- Cartório: Rua dos Bacalhoeiros, 4 - 1100-070 LISBOA
- Tel: 218823990 - Fax: 218823997
- E-mail: luis.ribeiro@gastao.eu

João Pereira Cabral

- Cartório: Alameda dos Oceanos, 41, K21, Parque das Nações - 1990-207 LISBOA
- Tel: 213150970 - Fax: 213531352
- E-mail: jcabral@inventacom
- Web: www.inventa.pt

João Francisco Sá

- Cartório: Alameda dos Oceanos, 41, K21, Parque das Nações - 1990-207 LISBOA
- Tel: 213150970 - Fax: 213531352
- E-mail: jfsa@inventacom
- Web: www.inventa.pt

Sousa Ribeiro

- Cartório: Av. Álvares Cabral, n.º 47, 1.º andar - 1250-015 LISBOA
- Tel: 213806530 - Fax: 213806531
- E-mail: sousaribeiro-46899p@adv.oa.pt

Evangelino Marques Ribeiro

- Cartório: Praça de Portugal n.º 7C - 1.ºD - 2910-640 SETÚBAL
- Tel: 265228685 e 932573091 - Fax: 265228637
- E-mail: marquesribeiro@marquesmarcas.com
- Web: www.marquesmarcas.com

Diogo Xavier Santos

- Cartório: Rua Castilho, 167, 2.º Andar - 1070-050 LISBOA
- Tel: 217801963 e 912628247 - Fax: 217975813
- E-mail: dxs@sgcr.pt
- Web: www.sgcr.pt

Saulo Chanoca

- Cartório: Rua Artilharia Um, n.º 51, Páteo Bagatela, Edifício 1, 4.º Andar - 1250-137 LISBOA
- Tel: 211554330 e 935274353
- E-mail: schanoca@bas.pt

Lígia Gata

- Cartório: Av. Dr. Mário Moutinho, Lt 1519, 7.º Esq. - 1400-136 LISBOA
- Tel: 213011684
- E-mail: ligiagata007@gmail.com
- Web: www.megaingenium.eu

Manuel Bastos Moniz Pereira

- Cartório: Rua dos Bacalhoeiros 4, 1100-070 LISBOA
- Tel: 218823990 - Fax: 218823997
- E-mail: manuel.pereira@gastao.eu
- Web: www.gastao.eu

Ana Neves

- Cartório: Rua Dr. Bernardino Machado, n.º 30A, Vale Milhaços, 2855-437 CORROIOS
- Tel: 936256546
- E-mail: anaisabelneves@gmail.com

Ana Plácido Martins

- Cartório: Rua Feliciano de Castilho, 92, 4150-PORTO
- Tel: 965 062 738
- E-mail: anamartins.adv@outlook.com

André Sarmento

- Cartório: Rua Damião de Góis, n.º 56, 4.º Andar, apt. 43, 4050-221 PORTO
- Tel: 223 751 032
- E-mail: andrevsarmento@gmail.com

Miguel Vaz Serra

- Cartório: Avenida 5 de outubro, n.º 146, 7.º Andar, 1050-061 LISBOA
- Tel: 917169727- Fax: 213422446
- E-mail: miguel.vazserra@agcunhaferreira.pt

Leila Teixeira

- Cartório: Rua 19, 231, 1.º Andar, 4500-256 ESPINHO
- Tel: 935254856
- E-mail: leilateixeiraa@gmail.com

Cristina de Castro

- Cartório: Rua António Sérgio, 49 - 3º Esq. - 6300-665 GUARDA
- Tel: 965028903
- E-mail: cristinacastro@ipg.pt

Mariana Belo de Oliveira

- Cartório: Rua Domingos Ferreira Pinto Basto, nº 45, 3830 -176 ÍLHAVO - AVEIRO
- Tel: 914913442
- E-mail: marianabelooliveira@gmail.com

Natacha Batista

- Cartório: Rua 9 de Março, nº 63, Cajados - 2965-505 ÁGUAS DE MOURA
- Tel: 916187637
- E-mail: anatachabatista@gmail.com

Raquel Antunes

- Cartório: Rua Vitor Cordon, 10A – 1249 -103 LISBOA
- Tel.: 21 3475020
- E-mail: raquelantunes@jpcruz.pt
- Web: www. jpereiradacruz.pt

Sofia Rebelo Ladeira

- Cartório: Rua Ana de Castro Osório, nº 4 - 5º B– 1500-039 LISBOA
- Tel.: 969267585
- E-mail: ladeira.sofia@gmail.com

Adriana Esteves

- Cartório: Av. Casal Ribeiro, 50 - 3º andar – 1000-093 LISBOA
- Tel.: 213815050 – Fax: 212831150
- E-mail: aesteves@clarkemodet.com.pt

Cláudia Tomás Pedro

- Cartório: Avenida Duque de Ávila, n.º 46, 6.º – 1050-083 LISBOA
- Tel.: 213408600 Tlm: 966478360
- E-mail: cpedro@ga-p.com

Diana Pereira

- Cartório: Alameda dos Oceanos, 41, K21, Parque das Nações – 1990-207 LISBOA
- Tel.: 213150970/1 – Fax: 213531352
- E-mail: dpereira@inventacom.com

Inês Sequeira

- Cartório: Alameda dos Oceanos, 41, K21, Parque das Nações – 1990-207 LISBOA
- Tel.: 918860596
- E-mail: isequiera@inventacom.com

Joel David Rodrigues

- Cartório: Rua Escola do Futebol, n.º 11, 1.º dto. – 8700-258 OLHÃO
- Tel.: 961 108 500
- E-mail: jdcruzrodrigues@gmail.com

Inês Guerra

- Cartório: Rua Castilho, 167 - 2º - 1070-050 LISBOA
- Tel.: 217801963 - Fax: 217975813
- E-mail: sgcr@sgcr.pt
- Web: www.sgcr.pt

Luísa Azevedo Soares Rodrigues

- Cartório: Rua António da Silveira, 131 - 2765-300 ESTORIL
- Tel.: 914431158
- E-mail: marialuisa.rodrigues@gmail.com

Marina Ciriani

- Cartório: Estrada Paço do Lumiar, Campus do Lumiar 1649-038 LISBOA
- Tel.: 935933071
- E-mail: ciriani.marinar@gmail.com

Miguel Bibe

- Cartório: Alameda dos Oceanos, 41, K21, Parque das Nações - 1990-207 LISBOA
- Tel.: 918759849
- E-mail: mbibe@inventacom.com

Tiago Andrade

- Cartório: Rua Vitor Cordon, 10-A - 1200-442 LISBOA
- Tel.: 213475020
- E-mail: tiagoandrade@jpcruz.pt
- Web: www.jpereiradacruz.pt

Cláudia Alexandra Maia do Couto

- Cartório: Av. Casal Ribeiro, 50 - 3º andar - 1000-093 LISBOA
- Tlm: 934785837
- E-mail: claudia.amcouto@gmail.com

Cristina Maria Sanches Simões de Faria

- Cartório: Rua António Livramento, n.º3, -5ºC 1600-371 LISBOA
- Tel: 960290166
- E-mail: csdefaria@gmail.com

Diogo de Almeida Antunes

- Cartório: Alameda dos Oceanos 41 K 21-1991-207 LISBOA
- Tel. 21 3150970 - Tlm: 925835323
- E-mail: dantunes@inventacom.com

Dulce de Fátima Varandas de Almeida Andrade

- Cartório: Edifício Net - Rua de Salazares, n.º 842 - 4149-002, PORTO
- Tel.: 220028916 - Fax: 225322066
- E-mail: dulce.varandas@patents.pt
- Web: <http://patentree.eu/>

Filipa João da Gama Franco Marques Pereira

- Cartório: Rua Victor Cordon, n.º 10 - A - 1249-103 LISBOA
- Tlm.: 910075582
- E-mail: filipapereira@jpcruz.pt

Inês Duarte Tavares

- Cartório: Alameda dos Oceanos, 41K-21, Parque das Nações - 1990-207 LISBOA
- Tel.: 213150970 - Fax: 213531352
- E-mail: itavares@inventia.com
- Web: www.inventia.pt

Joana Alves Coelho

- Cartório: Praça General Humberto Delgado, 267 - 3º salas 1 e 2 - 4000-288 PORTO
- Tel.: 222012603 - Fax: 222012605
- E-mail: jac@sgcr.pt
- Web: www.sgcr.pt

Miguel Filipe Duarte

- Cartório: Av. Casal Ribeiro, 50 – 3º andar, 1000-093 LISBOA
- Tel.: +351 213815050
- E-mail: mduarte@clarkemodet.com.pt

Vera Lúcia Faria Viola Gonçalves

- Cartório: Rua Dr. Herminio Laborinho, nº 13 - 2500-214 CALDAS DA RAINHA
- Tel.: 914287287
- E-mail: vera.viola.goncalves@gmail.com

PROCURADORES AUTORIZADOS

(Os Procuradores Autorizados são pessoas singulares que, não sendo Agentes Oficiais da Propriedade Industrial, podem praticar actos e termos do processo, juntando, para o efeito, procuração simples e com poderes especiais para cada processo)

Artur Almeida Pinto Furtado da Luz

- Cartório: Rua da Madalena, 214 – 4º – 1100-325 LISBOA
- Tel.: 21 8870657 – Fax: 21 8879714
- E-mail: abpatentiena@mail.telepac.pt

Carlos António dos Santos Rodrigues

- Cartório: Rua da Madalena, 214 – 4º – 1100-325 LISBOA
- Tel.: 21 8870657 – Fax: 21 8879714
- E-mail: abpatentiena@mail.telepac.pt

Ruy Pelayo de Sousa

- Cartório: Rua de Sá da Bandeira, 706 – 6º Dtº. – 4000-432 PORTO
- Tel.: 22 2046120 (3 linhas) – Fax: 22 2080728
- E-mail: geral@arlindodesousa.pt

Carmen Ferreira Furtado da Luz de Oliveira e Silva

- Cartório: Rua Sousa Martins, N.º 10 - 7º – 1050-218 LISBOA
- Tel.: 21 3876961 – Fax: 21 3877596
- E-mail: furtado.marcas@netcabo.pt

Luís Reinaldo de Oliveira e Silva

- Cartório: Rua Maria Pia, 20 - 3º Dto. – 1350-208 LISBOA
- Tel.: 21 3951814 – Fax: 21 3951842
- E-mail: publamarca@iol.pt

Carlos Eugénio Reis Nobre

- Cartório: Alameda dos Oceanos, 41K-21, Parque das Nações – 1990-207 LISBOA
- Tel.: 213 150 970 - Fax: 213 531 352
- E-mail: portugal@inventacom.com
- Web: www.inventa.pt

Maria Margarida Gomes Sanches Nunes

- Cartório: Av. António José Gomes, 60 - B - 1º E, Apartado 175 – 2801-902 ALMADA
- Tel.: 21 2744129 e 21 2768069 – Fax: 21 2740012
- E-mail: guimarque@guimarque.pt

José Roger Pimenta Rodrigues

- Cartório: Praça Francisco Sá Carneiro, 3 – 4º - Apartado 2874 – 1000-159 LISBOA CODEX
- Tel. 21 8461705 – Fax 21 8478686