

BOLETIM DA PROPRIEDADE INDUSTRIAL

Nº 2025/11/07 (216/2025)

7 de novembro de 2025

Sumário

Aviso.....	2
Códigos	2
PATENTES DE INVENÇÃO	6
Patentes europeias vigentes em Portugal - FG4A.....	6
Recusas - FC4A	7
Cessação de efeitos nacionais - Patente europeia - MZ4A.....	8
MODELOS DE UTILIDADE	9
Recusas - FC4K.....	9
DESENHOS OU MODELOS	10
Concessões - FG4Y.....	10
REGISTO NACIONAL DE MARCAS.....	11
Pedidos	11
Alteração de elementos não essenciais.....	33
Concessões	34
Vigências por sentença.....	37
Recusas.....	38
Renovações	40
Averbamentos.....	41
Desistências.....	42
Requerimentos indeferidos.....	43
Pedidos e Avisos de Deferimento de Revalidação.....	44
REGISTO DE LOGÓTIPOS	45
Pedidos	45
Concessões	46
Renovações	47
SÉRIES DE MARCAS.....	48
Outros Atos.....	48
AGENTES OFICIAIS DE PROPRIEDADE INDUSTRIAL.....	49
PROCURADORES AUTORIZADOS	71

Aviso

À matéria publicada no presente Boletim são aplicáveis as disposições do Código da Propriedade Industrial.

Códigos

Códigos das rubricas (St. 17 OMPI)

Títulos de propriedade industrial:

- A — Patente de invenção.
- K — Modelo de utilidade.
- L — Modelo industrial.
- Q — Desenho industrial.
- Y — Desenho ou modelo.
- 1 — Pedido não examinado.
- 3 — Pedido examinado sem pesquisa.
- 4 — Pedido examinado com pesquisa.

Publicação:

BB — Publicação de pedidos e correspondente disponibilização dos documentos ao público, para consulta ou fornecimento de cópias, a pedido.

Oposição:

CA — Fase de oposição.

Procedimento de concessão:

- FA — Desistências.
- FC — Recusas.
- FF — Concessão provisória.
- FG — Concessão; Registo; Estatuto legal; Licenças.
- GA — Transformação de pedido de título de propriedade industrial.
- PC — Transmissão.
- PD — Mudanças de identidade/sede.
- QB — Licenças concedidas e registadas.

Correções; outros:

- HK — Retificações.
- HZ — Requerimentos indeferidos.

Caducidade dos direitos de propriedade industrial:

- MA — Renúncias.
- MM — Caducidades.

Manutenção dos direitos de propriedade industrial:

- NF — Revalidações.

Outras decisões:

RL — Despachos proferidos por sentença alterando despacho anterior.

Lista dos Códigos INID — Identificação Numérica Internacional de Dados Bibliográficos (Normas St. 9, St. 60, St. 80 OMPI)

Patentes, Modelos de Utilidade, Certificados Complementares de Proteção, Desenhos ou Modelos:

- (11) Número de pedido.
- (19) Organismo emissor, país.
- (22) Data do pedido.
- (28) Número de objetos de um pedido múltiplo.
- (30) Data, país e número de prioridade.
- (43) Data de publicação de pedido não examinado.
- (44) Data de publicação de pedido examinado.
- (51) Classificação internacional:
 - A, U — Int. Cl. 7;
 - L, Q, Y — LOC (8).
- (54) Título em português.
- (55) Reprodução fotográfica do desenho ou modelo.
- (57) Resumo e desenho da invenção/descrição do desenho ou modelo.
- (71) Requerente, nacionalidade, profissão, morada.
- (72) Inventor(es)/autor(es).

Marcas, Nomes e Insígnias de Estabelecimento, Logótipos, Denominações de Origem e Indicações Geográficas, Recompensas:

- (210) Número de pedido.
- (220) Data do pedido.
- (300) Data, país e número de prioridade.
- (441) Data de publicação do pedido não examinado.
- (442) Data de publicação do pedido examinado.
- (511) Lista de produtos ou serviços segundo a Classificação Internacional de Nice [NCL (8)].
- (512) Classificação Nacional e/ou lista de produtos ou serviços.
- (531) Descrição dos elementos figurativos das marcas segundo a Classificação Internacional de Viena [CFE (5)].
- (540) Reprodução do sinal.
- (550) Indicação do tipo de marca
- (551) Indicação de que a marca é coletiva, de certificação ou de associação.
- (561) Transliteração da marca.
- (566) Tradução da marca ou das palavras nela contidas.
- (591) Informações de cores reivindicadas.
- (730) Nome do requerente, nacionalidade, profissão, morada.

Outros códigos

MNA — Marca nacional.
MCA — Marca Coletiva.
MCC — Marca de Certificação ou de Garantia.
NOM — Nome de estabelecimento.
INS — Insignia de estabelecimento.
LOG — Logótipo.
DNO — Denominação de Origem Nacional.
DOI — Denominação de Origem Internacional.
IGR — Indicação Geográfica.
RCS — Recompensa.

**Lista alfabética dos códigos de países,
organizações intergovernamentais
e outras entidades
(Norma St. 3 OMPI)**

AD — Andorra.
AE — Emirados Árabes Unidos.
AF — Afeganistão.
AG — Antígua e Barbuda.
AI — Anguila.
AL — Albânia.
AM — Arménia.
AN — Antilhas Holandesas.
AO — Angola.
AP — ARIPO — Organização Regional Africana da Propriedade Industrial.
AR — Argentina.
AT — Áustria.
AU — Austrália.
AW — Aruba.
AZ — Azerbaijão.
BA — Bósnia-Herzegovina.
BB — Barbados.
BD — Bangladesh.
BE — Bélgica.
BF — Burquina Faso.
BG — Bulgária.
BH — Barém.
BI — Burundi.
BJ — Benin.
BM — Bermudas.
BN — Brunei Darussalam.
BO — Bolívia.
BOIP — *Office* da Propriedade Intelectual do Benelux.
BR — Brasil.
BS — Baamas.
BT — Butão.
BV — Ilha Bouvet.
BW — Botswana.
BY — Bielo-Rússia.
BZ — Belize.
CA — Canadá.
CD — República Democrática do Congo.
CF — República Centro-Africana.
CG — Congo.

CH — Suíça.
CI — Costa do Marfim.
CK — Ilhas Cook.
CL — Chile.
CM — Camarões.
CN — China.
CO — Colômbia.
CR — Costa Rica.
CU — Cuba.
CV — Cabo Verde.
CY — Chipre.
CZ — República Checa.
DE — Alemanha.
DJ — Djibuti.
DK — Dinamarca.
DM — Dominica.
DO — República Dominicana.
DZ — Argélia.
EA — EAPO — Organização Euro-Asiática de Patentes.
EC — Equador.
EE — Estónia.
EG — Egipto.
EH — Sara Ocidental.
EM — EUIPO — Instituto da Propriedade Intelectual da União Europeia.
EP — IEP — Instituto Europeu de Patentes.
ER — Eritreia.
ES — Espanha.
ET — Etiópia.
FI — Finlândia.
FJ — Fiji.
FK — Ilhas Malvinas.
FO — Ilhas Faroé.
FR — França.
GA — Gabão.
GB — Reino Unido.
GC — Instituto de Patentes do Conselho de Cooperação dos Estados Árabes do Golfo (GCC).
GD — Granada.
GE — Geórgia.
GG — Guernsey.
GH — Gana.
GI — Gibraltar.
GL — Gronelândia.
GM — Gâmbia.
GN — Guiné.
GQ — Guiné Equatorial.
GR — Grécia.
GS — Geórgia do Sul e as ilhas Sandwich do Sul.
GT — Guatemala.
GW — Guiné-Bissau.
GY — Guiana.
HK — Hong-Kong/China.
HN — Honduras.
HR — Croácia.
HT — Haiti.
HU — Hungria.
IB — Secretaria Internacional da Organização Mundial da Propriedade Intelectual (OMPI).
ID — Indonésia.
IE — Irlanda.

IL — Israel.	NZ — Nova Zelândia.
IM — Ilha de Man.	OA — OAPI — Organização Africana da Propriedade Intelectual.
IN — Índia.	OM — Omã.
IQ — Iraque.	PA — Panamá.
IR — República Islâmica do Irão.	PE — Peru.
IS — Islândia.	PG — Papua Nova Guiné.
IT — Itália.	PH — Filipinas.
JE — Jersey.	PK — Paquistão.
JM — Jamaica.	PL — Polónia.
JO — Jordânia.	PT — Portugal.
JP — Japão.	PW — Palau.
KE — Quênia.	PY — Paraguai.
KG — Quirguistão.	QA — Quatar.
KH — Camboja.	QZ — Instituto Comunitário de Variedades Vegetais (CPVO).
KI — Quiribáti.	RO — Roménia.
KM — Comores.	RS — Sérvia.
KN — S. Kitts e Nevis.	RU — Federação Russa.
KP — República Popular Democrática da Coreia.	RW — Ruanda.
KR — República da Coreia.	SA — Arábia Saudita.
KW — Koweit.	SB — Ilhas Salomão.
KY — Ilhas Caimão.	SC — Seychelles.
KZ — Cazaquistão.	SD — Sudão.
LA — República Popular Democrática do Laos.	SE — Suécia.
LB — Líbano.	SG — Singapura.
LC — Santa Lúcia.	SH — Santa Helena.
LI — Listenstaina.	SI — Eslovénia.
LK — Sri Lanka.	SK — Eslováquia.
LR — Libéria.	SL — Serra Leoa.
LS — Lesoto.	SM — São Marinho.
LT — Lituânia.	SN — Senegal.
LU — Luxemburgo.	SO — Somália.
LV — Letónia.	SR — Suriname.
LY — Líbia.	ST — São Tomé e Príncipe.
MA — Marrocos.	SV — El Salvador.
MC — Mónaco.	SY — República Árabe da Síria.
MD — República da Moldávia.	SZ — Suazilândia.
ME — Montenegro.	TC — Ilhas Turcas e Caicos.
MG — Madagáscar.	TD — Chade.
MK — Ex-República Jugoslava da Macedónia.	TG — Togo.
ML — Mali.	TH — Tailândia.
MM — Myanmar (Birmânia).	TJ — Tajiquistão.
MN — Mongólia.	TL — Timor-Leste.
MO — Macau.	TM — Turquemenistão.
MP — Ilhas Marianas do Norte.	TN — Tunísia.
MR — Mauritânia.	TO — Tonga.
MS — Montserrat.	TR — Turquia.
MT — Malta.	TT — Trinidad e Tobago.
MU — Maurícias.	TV — Tuvalu.
MV — Ilhas Maldivas.	TW — Taiwan/China.
MW — Malavi.	TZ — República Unida da Tanzânia.
MX — México.	UA — Ucrânia.
MY — Malásia.	UG — Uganda.
MZ — Moçambique.	US — Estados Unidos da América.
NA — Namíbia.	UY — Uruguai.
NE — Níger.	UZ — Uzbequistão.
NG — Nigéria.	VA — Vaticano.
NI — Nicarágua.	VC — São Vicente e Granadinas.
NL — Holanda.	VE — Venezuela.
NO — Noruega.	VG — Ilhas Virgens (GB).
NP — Nepal.	VN — Vietname.
NPI — Instituto Nórdico de Patentes.	
NR — Nauru.	

VU — Vanuatu.

WO — OMPI — Organização Mundial da
Propriedade Intelectual.

WS — Samoa.

YE — Iémen.

YU — Jugoslávia. (1)

ZA — África do Sul.

ZM — Zâmbia.

ZW — Zimbabwe.

(1) O código YU foi retirado da lista, em Novembro de 2006. Até essa data identifica a ex-Jugoslávia, a Sérvia e o Montenegro.

PATENTES DE INVENÇÃO

Patentes europeias vigentes em Portugal - FG4A

Processo	Início de vigência	Data do despacho	Nome do 1º requerente/titular	País resid.	Classificação principal	Observações
3819323	2019.11.07	2025.11.03	EVONIK OPERATIONS GMBH	DE	C08G 18/48 (2021.01)	ART. 84º DO C.P.I.:
3998078	2010.08.28	2025.11.04	ICAHN SCHOOL OF MEDICINE AT MOUNT SINAI	US	A61K 38/43 (2022.01)	ART. 84º DO C.P.I.:
4140636	2022.08.23	2025.11.03	SENJU METAL INDUSTRY CO., LTD.	JP	B23K 35/26 (2023.01)	ART. 84º DO C.P.I.:
4207097	2022.09.22	2025.11.03	FUJITSU LIMITED	JP	G06V 10/80 (2023.01)	ART. 84º DO C.P.I.:

Recusas - FC4A

Processo	Data do pedido	Data da recusa	Nome do 1º requerente/titular	Pais resid.	Classificação principal	Observações
120468	2025.08.03	2025.11.04	FREDY MAURO DE FREITAS VINAGRE	PT		recusa ao abrigo do nº 5 do art. 67.º do código da propriedade industrial, com referência à alínea c) do nº 1 do art. 23.º.

Cessação de efeitos nacionais - Patente europeia - MZ4A

Processo	Data do pedido	Cessação de efeitos em	Nome do 1º requerente/titular	País resid.	Classificação principal	Observações
2828218	2013.03.15	2025.11.05	UNIVERSITY OF WASHINGTON THROUGH ITS CENTER FOR COMMERCIALIZATION	US	C04B 20/04 (2015.01)	REVOGADO APÓS OPOSIÇÃO: revogada por decisão do instituto europeu de patentes em 2025/10/03
3345607	2007.12.21	2025.11.05	OSSIFI-MAB LLC	US	A61K 31/59 (2018.01)	REVOGADO APÓS OPOSIÇÃO: revogada por decisão do instituto europeu de patentes em 2025/10/31
3459356	2018.01.22	2025.11.05	TESSENDERLO GROUP NV	BE	A23J 1/06 (2019.01)	REVOGADO APÓS OPOSIÇÃO: revogada por decisão do instituto europeu de patentes em 2025/10/03
3592580	2017.03.06	2025.11.05	BRINK TOWING SYSTEMS B.V.	NL	B60D 1/48 (2019.01)	REVOGADO APÓS OPOSIÇÃO: revogada por decisão do instituto europeu de patentes em 2025/10/03
3812545	2016.04.27	2025.11.05	ARTURO SALICE S.P.A.	IT	E05F 1/12 (2021.01)	REVOGADO APÓS OPOSIÇÃO: revogada por decisão do instituto europeu de patentes em 2025/10/03
3916076	2014.10.23	2025.11.05	ECOLAB USA INC.	US	C11D 3/10 (2021.01)	REVOGADO APÓS OPOSIÇÃO: revogada por decisão do instituto europeu de patentes em 2025/10/03

MODELOS DE UTILIDADE**Recusas - FC4K**

Processo	Data do pedido	Data da recusa	Nome do 1º requerente/titular	País resid.	Classificação principal	Observações
12238	2023.07.10	2025.11.03	VERA MARIA BLANCO VELOSA	PT	A61G 5/04 (2013.01)	recusado nos termos do nº 9 do artigo 132º, com referência à alínea a) do nº 1 do artigo 137º, do código da propriedade industrial (c. p. i.)

DESENHOS OU MODELOS

Concessões - FG4Y

Processo	Início de vigência	Data do despacho	Nome do 1º requerente/titular	País resid.	Classificação principal	Observações
7388	2025.07.28	2025.11.03	SINAL SAFE, LDA	PT	10-06	
7389	2025.07.28	2025.11.03	ADICO - ADELINO DIAS COSTA - MOBILIÁRIO METÁLICO, LDA.	PT	06-03	
7395	2025.08.05	2025.11.03	FERNANDO SILVA PINTO	PT	11-02	
7396	2025.08.06	2025.11.03	ADICO - ADELINO DIAS COSTA - MOBILIÁRIO METÁLICO, LDA.	PT	06-03	
7397	2025.08.06	2025.11.03	ADICO - ADELINO DIAS COSTA - MOBILIÁRIO METÁLICO, LDA.	PT	06-03	

REGISTO NACIONAL DE MARCAS

Pedidos

De acordo com o artigo 226.º do Código da Propriedade Industrial, a seguir se publicam os pedidos de registo de marcas; da data de publicação do presente aviso começa a contar-se o prazo de dois meses para a apresentação de reclamações de quem se julgar prejudicado pela eventual concessão dos mesmos, em conformidade com o artigo 17.º do mesmo Código.

(210) **753836** MNA

(220) 2025.09.29

(300)

(730) **PT MAURO ROGÉRIO PINTO GUERREIRO**

(511) 09 SOFTWARE; SOFTWARE EMPRESARIAL; SOFTWARE INTERATIVO; SOFTWARE UTILITÁRIO; PLATAFORMAS DE SOFTWARE COLABORATIVO [SOFTWARE]; SOFTWARE MÓVEL; SOFTWARE PARA NEGÓCIOS; SOFTWARE PARA TELEMÓVEIS; SOFTWARE APLICACIONAL DESCARREGÁVEL; SOFTWARE DE COLABORAÇÃO; SOFTWARE PARA INVENTÁRIO; APLICAÇÕES DE SOFTWARE INFORMÁTICO DESCARREGÁVEIS; SOFTWARE DE GESTÃO DE DADOS; SOFTWARE DESCARREGÁVEL PARA A GESTÃO DE DADOS; SOFTWARE PARA GESTÃO DE INFORMAÇÃO.

42 SOFTWARE COMO SERVIÇO [SAAS]; CONCEÇÃO, DESENVOLVIMENTO E PROGRAMAÇÃO DE SOFTWARE; CONCEÇÃO E DESENVOLVIMENTO DE SOFTWARE PARA DESENVOLVIMENTO DE WEBSITES; CONCEÇÃO E DESENVOLVIMENTO DE SOFTWARE PARA LOGÍSTICA; CONCEÇÃO, DESENVOLVIMENTO E IMPLEMENTAÇÃO DE SOFTWARE INFORMÁTICO; CONCEÇÃO E DESENVOLVIMENTO DE ARQUITETURA DE SOFTWARE; CONCEÇÃO E DESENVOLVIMENTO DE SOFTWARE DE SISTEMAS OPERACIONAIS; CONCEÇÃO, MANUTENÇÃO, DESENVOLVIMENTO E ATUALIZAÇÃO DE SOFTWARE INFORMÁTICO; CONCEÇÃO E DESENVOLVIMENTO DE SOFTWARE PARA PROCESSAMENTO DE DADOS; CONSULTORIA EM MATÉRIA DE CONCEÇÃO E DESENVOLVIMENTO DE SOFTWARE; FORNECIMENTO DE SOFTWARE EM LINHA NÃO DESCARREGÁVEL; FORNECIMENTO DE SOFTWARE NUMA REDE DE INFORMÁTICA MUNDIAL; PRODUÇÃO DE SOFTWARE; CONFIGURAÇÃO DE SOFTWARE; DESIGN DE SOFTWARE; DESENVOLVIMENTO DE SOFTWARE; ENGENHARIA DE SOFTWARE; ALUGUER DE SOFTWARE.

(591) TURQUESA E PRETO; #48C7BD, #85E5DA, #7F00FF.

(540)



(531) 1.13.15

(210) **753904**

MNA

(220) 2025.09.30

(300)

(730) **PT TRUSTSCAN, LDA**

(511) 36 SERVIÇOS DE INFORMAÇÃO FINANCEIRA FORNECIDOS MEDIANTE ACESSO A UMA BASE DE DADOS INFORMÁTICA.

(591)

(540)

TrustScan

(531) 27.5.1

(210) **753906**

MNA

(220) 2025.09.30

(300)

(730) **PT SILVA SALGADO, COMÉRCIO DE VINHOS LDA**

(511) 32 ALES; BEBIDAS À BASE DE CERVEJA; BEBIDAS NÃO ALCÓOLICAS COM AROMA DE CERVEJA; CERVEJA; CERVEJA (ALE); CERVEJA BOCK; CERVEJA COM SABOR A CAFÉ; CERVEJA DE TRIGO; CERVEJA LAGER; CERVEJA PALE ALE; CERVEJA PRETA [CERVEJA DE MALTE TORRADO]; CERVEJA SAZONAL; CERVEJAS; CERVEJAS AROMATIZADAS; CERVEJAS ARTESANAIS; CERVEJAS COM BAIXO TEOR ALCÓOLICO; CERVEJAS ENRIQUECIDAS COM MINERAIS; COCKTAILS À BASE DE CERVEJA; IPA (CERVEJAS INDIANAS PALE ALE); KVAS [BEBIDAS SEM ÁLCOOL]; KVAS [BEBIDAS SEM ALCÓOL]; LAGERS (CERVEJA DE LEVEDURA DE BAIXA FERMENTAÇÃO); MOSTO DE CERVEJA; MOSTO DE MALTE; PORTER [CERVEJAS PRETAS]; SHANDY; STOUT; SUCEDÂNEOS DE CERVEJA; VINHO À BASE DE CEVADA [CERVEJA]; VINHO DE CEVADA [CERVEJA]; ÁGUA; ÁGUA DE ÁCER; ÁGUA DE BÉTULA; ÁGUA DE CEVADA COM LARANJA; ÁGUA DE CEVADA COM LIMÃO; ÁGUA DE QUININO; ÁGUA GASOSA VITAMINADA [BEBIDAS]; ÁGUAS; APERITIVOS SEM ÁLCOOL; BASES PARA COCKTAILS NÃO ALCÓOLICAS; BATIDOS [BEBIDAS DE FRUTA NÃO ALCÓOLICAS]; BEBIDAS À BASE DE AMEIXA FUMADA; BEBIDAS

À BASE DE ARROZ INTEGRAL, NÃO SENDO SUBSTITUTOS DO LEITE; BEBIDAS À BASE DE ARROZ, NÃO SENDO SUCEDÂNEOS DO LEITE; BEBIDAS À BASE DE ARROZ, NÃO SENDO SUBSTITUTOS DO LEITE; BEBIDAS À BASE DE AVEIA [NÃO SENDO SUCEDÂNEOS DO LEITE]; BEBIDAS À BASE DE FEIJÃO-MUNGO; BEBIDAS À BASE DE FRUTOS DE CASCA RIJA E SOJA; BEBIDAS À BASE DE PROTEÍNAS; BEBIDAS À BASE DE SORO DE LEITE; BEBIDAS À BASE DE SUMOS DE LEGUMES VERDES; BEBIDAS COM ELEVADO TEOR DE HIDRATOS DE CARBONO; BEBIDAS DE ALOE VERA, SEM ÁLCOOL; BEBIDAS DE FRUTOS NÃO ALCOÓLICAS COM GÁS; BEBIDAS DE FRUTOS [SMOOTHIES]; BEBIDAS DE GUARANÁ; BEBIDAS DE SORO DE LEITE; BEBIDAS DESPORTIVAS; BEBIDAS ENERGÉTICAS; BEBIDAS ENERGÉTICAS CONTENDO CAFEÍNA; BEBIDAS ENERGÉTICAS [SEM SER PARA USO MEDICINAL]; BEBIDAS GASEIFICADAS COM SABORES; BEBIDAS GASEIFICADAS CONGELADAS; BEBIDAS GELADAS À BASE DE FRUTA; BEBIDAS ISOTÓNICAS; BEBIDAS ISOTÓNICAS [NÃO PARA USO MEDICINAL]; BEBIDAS NÃO-ALCOÓLICAS À BASE DE MEL; BEBIDAS NÃO ALCOÓLICAS COM AROMA DE CHÁ; BEBIDAS NÃO ALCOÓLICAS COM AROMA DE CAFÉ; BEBIDAS NÃO ALCOÓLICAS DE MALTE; BEBIDAS NÃO ALCOÓLICAS ENRIQUECIDAS COM VITAMINAS E SAIS MINERAIS; BEBIDAS NÃO ALCOÓLICAS QUE CONTÊM SUMOS DE FRUTA; BEBIDAS NÃO ALCOÓLICAS QUE CONTÊM SUMOS VEGETAIS; BEBIDAS NÃO ALCOÓLICAS REFORÇADAS COM VITAMINAS; BEBIDAS NUTRICIONALMENTE FORTIFICADAS; BEBIDAS PARA DESPORTISTAS COM ELETRÓLITOS; BEBIDAS PARA DESPORTISTAS RICAS EM PROTEÍNAS; BEBIDAS PROTEINADAS PARA DESPORTISTAS; BEBIDAS QUE CONTÊM VITAMINAS; BEBIDAS SEM MALTE NÃO ALCOÓLICAS [SEM SER PARA USO MEDICINAL]; COCKTAILS DE FRUTAS, NÃO ALCOÓLICOS; COCKTAILS SEM ÁLCOOL; DOUZI (BEBIDA À BASE DE FEIJÃO FERMENTADO); GRANIZADOS PARCIALMENTE CONGELADOS; MISTURAS PARA COCKTAILS NÃO ALCOÓLICOS; PONCHE DE ARROZ SEM ÁLCOOL [SIKHYE]; PONCHE NÃO ALCOÓLICO DE CANELA COM DIÓSPIRO SECO [SUJEONGGWA]; PONCHES DE FRUTAS, SEM ÁLCOOL; PONCHES SEM ÁLCOOL; RAMUNE [BEBIDAS GASEIFICADAS JAPONESAS]; REFRESCOS À BASE DE SUMOS DE FRUTAS [SHERBETS]; REFRIGERANTES À BASE DE FRUTAS AROMATIZADAS COM CHÁ; REFRIGERANTES COM AROMA DE CAFÉ; REFRIGERANTES NÃO GASEIFICADOS; SALSAPARRILHA; SIDRA SEM ÁLCOOL; SORVETES [BEBIDAS]; SORVETES EM FORMA DE BEBIDAS; SUMO DE MAÇÃ; SUMOS; SUMOS DE FRUTA; SUMOS DE FRUTAS [SUMOS DE FRUTOS]; VINHO SEM ÁLCOOL; VINHOS DESALCOOLIZADOS; VINHOS NÃO ALCOÓLICOS; VINHOS SEM ÁLCOOL; BEBIDAS À BASE DE SOJA, NÃO SENDO SUBSTITUTOS DO LEITE; ÁGUA TÓNICA [BEBIDAS NÃO MEDICINAIS]; BEBIDA GASOSA COM SABOR A BAUNILHA; BEBIDAS AROMATIZADAS GASEIFICADAS NÃO ALCOÓLICAS; BEBIDAS DE COLA; BEBIDAS GASEIFICADAS SEM ÁLCOOL; BEBIDAS GASOSAS NÃO ALCOÓLICAS COM AROMA DE CHÁ; CERVEJAS COM BAIXO TEOR ALCOÓLICO [ROOT BEER]; COLAS [REFRIGERANTES]; GINGER ALE [BEBIDA REFRIGERADA DE GENGIBRE]; GINGER ALE [CERVEJA DE GENGIBRE]; GINGER ALE SECO; LIMÃO AMARGO; LIMONADAS; REFRIGERANTES COM SABOR A FRUTA; REFRIGERANTES DE BAIXO TEOR CALÓRICO; SUMOS GASEIFICADOS; BATIDOS DE LEGUMES; BATIDOS QUE CONTÊM GRÃOS E AVEIA; BEBIDAS À BASE DE COCO; BEBIDAS À BASE DE FRUTA; BEBIDAS À BASE DE

SUMO DE UVA; BEBIDAS À BASE DE SUMO DE ANANÁS; BEBIDAS À BASE DE SUMO DE LARANJA; BEBIDAS À BASE DE SUMO DE GENGIBRE; BEBIDAS À BASE DE SUMOS DE ALOÉ; BEBIDAS À BASE DE VEGETAIS; BEBIDAS COM SABOR A FRUTA; BEBIDAS CONSTITUÍDAS POR UMA MISTURA DE SUMOS DE FRUTOS E DE LEGUMES; BEBIDAS CONSTITUÍDAS PRINCIPALMENTE POR SUMOS DE FRUTA; BEBIDAS DE FRUTA; BEBIDAS DE FRUTA GELADAS; BEBIDAS DE FRUTAS, NÃO ALCOÓLICAS; BEBIDAS DE FRUTOS NÃO ALCOÓLICAS; BEBIDAS DE SUMO DE FRUTAS NÃO ALCOÓLICAS; BEBIDAS DE SUMO DE MAÇÃ; BEBIDAS DE SUMO DE TOMATE; BEBIDAS DE SUMO DE UVA, NÃO ALCOÓLICAS; BEBIDAS DE SUMOS DE FRUTA, AÇÚCAR E ÁGUA; BEBIDAS DE SUMOS DE FRUTAS; BEBIDAS NÃO ALCOÓLICAS À BASE DE SUCO DE LEGUMES; CONCENTRADOS DE FRUTA; EXTRATOS DE FRUTOS SEM ÁLCOOL; MOSTOS; NÉCTARES DE FRUTAS, SEM ÁLCOOL; NÉCTARES DE FRUTAS, SEM ALCOOL; SUMO CONCENTRADO DE AMEIXA FUMADA; SUMO DE ARANDO; SUMO DE GOIABA; SUMO DE GROSELHA-NEGRA; SUMO DE LARANJA; SUMO DE MANGA; SUMO DE MELANCIA; SUMO DE MELÃO; SUMO DE ROMÃ; SUMO DE TOMATE [BEBIDA]; SUMO DE TORANJA; SUMO DE UVA; SUMO DE VEGETAIS; SUMOS DE ALOE VERA; SUMOS DE CONCENTRADO DE LARANJA; SUMOS DE CONCENTRADOS DE LIMÃO; SUMOS DE FRUTA BIOLÓGICOS; SUMOS DE FRUTA CONCENTRADOS; SUMOS DE FRUTA GASEIFICADOS; SUMOS DE FRUTA PARA CONSUMIR COMO BEBIDAS; SUMOS DE FRUTAS VARIADAS; SUMOS DE GINSENG VERMELHO [BEBIDAS]; SUMOS DE VEGETAIS [BEBIDA]; SUMOS VEGETAIS [BEBIDAS]; ÁGUA DE COCO (BEBIDA); ÁGUA DE NASCENTE; ÁGUA DE SELTZ; ÁGUA DE SELTZ; ÁGUA ENGARRAFADA; ÁGUA ENRIQUECIDA COM MINERAIS [BEBIDAS]; ÁGUA GASEIFICADA; ÁGUA GLACIAR; ÁGUA MINERAL; ÁGUA MINERAL AROMATIZADA; ÁGUA MINERAL GASEIFICADA; ÁGUA MINERAL (NÃO MEDICINAL); ÁGUA NUTRICIONALMENTE FORTIFICADA; ÁGUA POTÁVEL; ÁGUA POTÁVEL COM VITAMINAS; ÁGUA POTÁVEL DESTILADA; ÁGUA POTÁVEL PURIFICADA; ÁGUAS AROMATIZADAS COM FRUTA; ÁGUAS [BEBIDAS]; ÁGUAS [BEBIDAS]; ÁGUAS CARBONATADAS; ÁGUAS COM GÁS; ÁGUAS COM SABORES; ÁGUAS DE MESA; ÁGUAS DE MESA; ÁGUAS ENRIQUECIDAS COM VITAMINAS [BEBIDAS]; ÁGUAS GASEIFICADAS; ÁGUAS GASOSAS; ÁGUAS GASOSAS [SODAS]; ÁGUAS LITINADAS; ÁGUAS LITINADAS; ÁGUAS MINERAIS [BEBIDAS]; ÁGUAS MINERAIS E GASOSAS; ÁGUAS SEM GÁS; BEBIDAS À BASE DE ÁGUA CONTENDO EXTRATOS DE CHÁ; BEBIDAS FUNCIONAIS À BASE DE ÁGUA; PREPARAÇÕES PARA O FABRICO DE ÁGUAS GASOSAS; PREPARAÇÕES PARA O FABRICO DE ÁGUAS GASOSAS; SODAS [ÁGUAS]; CONCENTRADOS PARA A PREPARAÇÃO DE BEBIDAS DE FRUTA; CONCENTRADOS PARA UTILIZAR NA PREPARAÇÃO DE REFRIGERANTES; CORDIAL DE SUMO DE LIMA; ESSÊNCIAS PARA A PREPARAÇÃO DE BEBIDAS; ESSÊNCIAS PARA A PREPARAÇÃO DE ÁGUAS MINERAIS AROMATIZADAS [SEM SER NA FORMA DE ÓLEOS ESSENCIAIS]; EXTRATOS DE FRUTA NÃO ALCOÓLICOS USADOS NA PREPARAÇÃO DE BEBIDAS; EXTRATOS DE LÚPULO PARA O FABRICO DE CERVEJA; EXTRATOS DE LÚPULO PARA UTILIZAR NA PREPARAÇÃO DE BEBIDAS; EXTRATOS DE MOSTO NÃO FERMENTADO; EXTRATOS PARA PREPARAR BEBIDAS; MISTURAS PARA FAZER SORVETES (BEBIDAS); MOSTO DE UVAS; MOSTO EM CONSERVA, NÃO FERMENTADO; ORCHATA; PASTILHAS PARA

BEBIDAS ALCOÓLICAS; PASTILHAS PARA BEBIDAS GASOSAS; PÓS PARA A PREPARAÇÃO DE BEBIDAS; PÓS PARA BEBIDAS GASOSAS [EFERVESCENTES]; PÓS PARA USO NA PREPARAÇÃO DE BEBIDAS COM ÁGUA DE COCO; PÓS USADOS NA PREPARAÇÃO DE BEBIDAS À BASE DE FRUTAS; PÓS USADOS NA PREPARAÇÃO DE REFRIGERANTES; PREPARAÇÕES PARA DILUIR PARA FAZER BEBIDAS; REFRESCOS DE EXTRATOS DE FRUTAS [BEBIDAS NÃO ALCOÓLICAS]; SUMO DE LIMA PARA USO NA PREPARAÇÃO DE BEBIDAS; SUMOS CONCENTRADOS; XAROPE DE MALTE PARA BEBIDAS; XAROPE PARA FAZER BEBIDAS; XAROPES DE GROSELHA PRETA; XAROPES E OUTRAS PREPARAÇÕES NÃO ALCOÓLICAS PARA FAZER BEBIDAS; XAROPES PARA BEBIDAS; XAROPES PARA FAZER BEBIDAS NÃO ALCOÓLICAS; XAROPES PARA FAZER BEBIDAS À BASE DE SORO DE LEITE; XAROPES PARA FAZER LIMONADA; XAROPES PARA FAZER REFRIGERANTES; XAROPES PARA LIMONADA; XAROPES PARA PREPARAÇÃO DE ÁGUAS MINERAIS AROMATIZADAS; XAROPES PARA PREPARAR BEBIDAS COM SABOR A FRUTAS.

33 ESSÊNCIAS ALCOÓLICAS; EXTRACTOS DE FRUTOS COM ÁLCOOL; EXTRATOS ALCOÓLICOS; EXTRATOS DE FRUTA COM ÁLCOOL; AGUARDENTE DE PÊRA; ÁLCOOL DE ARROZ; AMARGOS [LICORES]; ANIS; ANISETE; BEBIDAS ALCOÓLICAS PRÉ-MISTURADAS; BEBIDAS APERITIVAS; BEBIDAS COM BAIXO TEOR ALCOÓLICO; BEBIDAS ESPIRITUOSAS; BEBIDAS ESPIRITUOSAS DESTILADAS; BEBIDAS GASEIFICADAS COM ÁLCOOL, EXCLUINDO CERVEJA; COCKTAILS; CURAÇAU; ESPIRITUOSOS (BEBIDAS ALCOÓLICAS); GELATINAS ALCOÓLICAS; GEMADA ALCOÓLICA; HIDROMEL; LICOR DE GROSELHA PRETA; LICOR DE MENTA; LICORES; LICORES À BASE DE CAFÉ; LICORES ALCOÓLICOS DE SABOR AMARGO; LICORES CONTENDO NATAS; LICORES CREMOSOS; LICORES DE ERVAS; NIRA [BEBIDA ALCOÓLICA À BASE DE CANA DE AÇÚCAR]; SAKÉ; SAQUÉ; SUCEDÂNEOS DO SAQUÉ; VINHO; VINHOS; ABSINTO; AGUARDENTE; AGUARDENTE (AKVAVIT); AGUARDENTE [BEBIDAS ESPIRITUOSAS À BASE DE CANA-DE- AÇÚCAR]; AGUARDENTE COREANA [SOJU]; AGUARDENTES; AGUARDENTES CHINESAS À BASE DE SORGO; ÁLCOOL DE ARROZ [AWAMORI]; ARACA; ARAK; BAIJU [BEBIDA ALCOÓLICA DESTILADA CHINESA]; BEBIDAS ALCOÓLICAS FERMENTADAS; BEBIDAS DESTILADAS; BEBIDAS ESPIRITUOSAS CHINESAS DE SORGO [GAOLIAN-JIOU]; BEBIDAS ESPIRITUOSAS POTÁVEIS; BRANDY PARA COZINHAR; CACHAÇA; CEREJAS (AGUARDENTE DE -) [KIRSCH]; EXTRATOS DE LICORES ESPIRITUOSOS; GIN; KIRSCH; LICOR BRANCO CHINÊS [BAIGANR]; LICOR BRANCO JAPONÊS [SHOCHU]; LICOR DE CEVADA DESCASCADA; LICOR DE GENGIBRE; LICOR DE GINJA; LICOR DE GINSENG VERMELHO; LICOR FERMENTADO CHINÊS [LAOJIOU]; LICOR JAPONÊS AROMATIZADO COM EXTRATOS DE AMEIXAS ASIÁTICAS; LICOR JAPONÊS AROMATIZADO COM EXTRATOS DE AGULHAS DE PINHEIRO; LICOR JAPONÊS COM EXTRATOS DE ALGAS; LICOR TÓNICO AROMATIZADO COM EXTRATOS DE AMEIXA JAPONESA [UMESHU]; LICOR TÓNICO AROMATIZADO COM EXTRATOS DE AGULHA DE PINHEIRO [MATSUBA-ZAKE]; LICOR TÓNICO COM EXTRATOS DE ERVAS [HOMEISHU]; LICOR TÓNICO COM EXTRATOS DE COBRA MAMUSHI [MAMUSHI-ZAKE]; LICORES JAPONESES REGENERADOS [NAOSHI]; LICORES TÓNICOS AROMATIZADOS; MISTURA DE LICORES CHINESES [WUJIAPIE-JIOU]; RUM; SHOCHU [AGUARDENTES]; VODKA;

WHISKY; WHISKY DE MALTE; WHISKY DE MISTURA; ÁGUA-PÉ; APERITIVOS À BASE DE LICOR ALCOÓLICO DESTILADO; BEBIDAS À BASE DE VINHO; BEBIDAS QUE CONTÊM VINHO [SPRITZERS]; SANGRIA; VERMUTE; VINHO À BASE DE FRAMBOESA PRETA [BOKBUNJAJU]; VINHO BRANCO; VINHO DE ACANTHOPANAX [OGAPIJU]; VINHO DE AMORAS; VINHO DE ARROZ AMARELO; VINHO DE ARROZ TRADICIONAL COREANO [MAKGEOLI]; VINHO DE MORANGOS; VINHO DE UVAS; VINHO ESPUMANTE DE FRUTOS; VINHO ESPUMANTE DE UVAS; VINHO TINTO; VINHOS ALCOÓLICOS; VINHOS COM BAIXO TEOR DE ÁLCOOL; VINHOS DE FRUTA; VINHOS DE MESA; VINHOS DE SOBREMESA; VINHOS DE UVAS DOCES JAPONESAS QUE CONTÊM EXTRATOS DE GINSENG E CASCA DE QUINA; VINHOS DOCES; VINHOS ESPUMANTES; VINHOS ESPUMANTES BRANCOS; VINHOS ESPUMANTES NATURAIS; VINHOS ESPUMANTES TINTOS; VINHOS FORTIFICADOS; VINHOS GENEROSOS; VINHOS PARA COZINHAR; VINHOS QUENTES (VINHOS AQUECIDOS E ADOÇADOS COM ESPECIARIAS); VINHOS ROSÉ; VINHOS SEM GÁS; CIDRA SECA; SIDRA DOCE; APERITIVOS À BASE DE BEBIDAS ALCOÓLICAS; APERITIVOS À BASE DE VINHO; APERITIVOS ALCOÓLICOS AMARGOS; BEBIDAS À BASE DE RUM; BEBIDAS ALCOÓLICAS À BASE DE CAFÉ; BEBIDAS ALCOÓLICAS À BASE DE CHÁ; BEBIDAS ALCOÓLICAS AROMATIZADAS; BEBIDAS ALCOÓLICAS COM LEITE; BEBIDAS ALCOÓLICAS CONTENDO FRUTOS; BEBIDAS ALCOÓLICAS CONTENDO FRUTAS; BEBIDAS ALCOÓLICAS DE FRUTAS; BEBIDAS ALCOÓLICAS PRÉ-MISTURADAS, OUTRAS QUE NÃO À BASE DE CERVEJA; BEBIDAS ENERGÉTICAS COM ÁLCOOL; COCKTAILS ALCOÓLICOS PREPARADOS; COCKTAILS COM ÁLCOOL SOB A FORMA DE GELATINAS REFRIGERADAS; COCKTAILS DE FRUTAS COM ÁLCOOL; COCKTAILS DE VINHO PREPARADOS; MISTURA JAPONESA DE LICOR À BASE DE ARROZ DOCE [SHIRO-ZAKE]; PONCHE ALCOÓLICO; PONCHE DE RUM; PONCHES DE VINHO; VINHOS DE APERITIVO.

(591)

(540)

DARIO VALENTI

(210) 753960

MNA

(220) 2025.09.30

(300)

(730) PT M2K CONSULTORIA, LDA

(511) 35 CONSULTORIA EM GESTÃO DE NEGÓCIOS, INCLUINDO OS DE VIA INTERNET.

(591) C100/M91/Y40/K42; C56/M41/Y21/K5; C98/M84/Y28/K17; C100/M89/Y33/K21; C77/M63/Y27/K10; C66/M51/Y24/K7; C71/M56/Y27/K10; C91/M75/Y28/K15; C35/M25/Y13/K1

(540)



M2k
Consultoria

(531) 26.15.15

- (210) **754398** **MNA**
 (220) 2025.10.06
 (300)
 (730) **PT CLIEVOLUI - DESENVOLVIMENTO E SAÚDE UNIPESSOAL LDA**
 (511) 44 SERVIÇOS DE PSICOLOGIA INDIVIDUAL E DE GRUPO.
 (591) AZUL CLARO; BRANCO; VERDE AGUA; VERMELHO; CASTANHO; PRETO
 (540)



- (531) 1.15.11 ; 2.5.2 ; 18.5.1 ; 29.1.4

- (210) **755187** **MNA**
 (220) 2025.10.17
 (300)
 (730) **PT TERRAS DE SICÓ - ASSOCIAÇÃO DE DESENVOLVIMENTO**
 (511) 06 MATERIAIS E ELEMENTOS DE METAL PARA EDIFICAÇÃO E CONSTRUÇÃO; SERRALHARIA NÃO METÁLICA; ESTRUTURAS E CONSTRUÇÕES TRANSPORTÁVEIS DE METAL.
 08 FERRAMENTAS E UTENSÍLIOS PARA O TRATAMENTO DE MATERIAIS, E PARA A CONSTRUÇÃO, REPARAÇÃO E MANUTENÇÃO; CUTELARIA, FACAS DE COZINHA E INSTRUMENTOS DE CORTE PARA USO NA COZINHA.
 18 BAGAGENS, MALAS, CARTEIRAS E OUTRAS BOLSAS DE TRANSPORTE.
 20 ACABAMENTOS PARA MÓVEIS, EM MATÉRIAS PLÁSTICAS; ACESSÓRIOS DE PAREDE [MOBILIÁRIO]; ACESSÓRIOS DE MOBÍLIA, NÃO METÁLICOS.
 21 UTENSÍLIOS COSMÉTICOS, DE HIGIENE E PARA OS CUIDADOS DE BELEZA; OBRAS DE ARTE E DECORAÇÕES, INCLUINDO ESCULTURAS, FEITAS SOBRETUDO DE CERÂMICA OU DE VIDRO, OU DE SEUS SUBSTITUTOS.
 26 ACESSÓRIOS PARA VESTIMENTAS, ARTIGOS DE COSTURA E ARTIGOS DECORATIVOS TÊXTEIS; FRUTOS, FLORES E VEGETAIS ARTIFICIAIS; DECORAÇÕES PARA O CABELO, ROLOS, ARTIGOS PARA PRENDER O CABELO E CABELO POSTIÇO; BERLOQUES [SEM SER DE JOALHARIA OU PARA CHAVES, ARGOLAS OU CORRENTES]; AGULHAS E ALFINETES PARA ENTOMOLOGIA.
 29 CARNE E PRODUTOS À BASE DE CARNE; FRUTOS, FUNGOS, VEGETAIS, OLEAGINOSAS E LEGUMINOSAS PROCESSADOS; INSETOS E LARVAS PREPARADOS; OVOS DE AVES E

- PRODUTOS À BASE DE OVO; PEIXE, MARISCO E MOLUSCOS, NÃO VIVOS; PRODUTOS LÁCTEOS E SUBSTITUTOS LÁCTEOS; SOPAS E CALDOS, EXTRATOS DE CARNE; ÓLEOS E GORDURAS; ÓLEOS E GORDURAS ALIMENTARES; TRIPAS PARA SALSICHAS E SUAS IMITAÇÕES; APERITIVOS À BASE DE QUEIJO; APERITIVOS À BASE DE LEGUMES; AZEITONAS RECHEADAS.
 30 ALIMENTOS PREPARADOS SOB A FORMA DE MOLHOS; ALIMENTOS SALGADOS PREPARADOS FEITOS DE FARINHA DE BATATA; ALMOÇOS EMBALADOS COMPOSTOS POR ARROZ, COM ADIÇÃO DE CARNE, PEIXE OU LEGUMES; ALMOÇOS PRÉ-EMBALADOS CONSTITUÍDOS PRINCIPALMENTE POR ARROZ, INCLUINDO TAMBÉM CARNE, PEIXE OU LEGUMES; APERITIVOS ALIMENTARES À BASE DE CEREAIS; APERITIVOS COMPOSTOS POR PRODUTOS À BASE DE CEREAIS; APERITIVOS CONSTITUÍDOS ESSENCIALMENTE POR ARROZ; APERITIVOS À BASE DE CEREAIS; APERITIVOS À BASE DE CEREAIS EXTRUDIDOS; APERITIVOS À BASE DE FARINHA; APERITIVOS À BASE DE GRÃOS; APERITIVOS À BASE DE MILHO; APERITIVOS À BASE DE MULTICEREAIS; APERITIVOS À BASE DE TRIGO; APERITIVOS DE MILHO TUFADO COM SABOR A QUEIJO; APERITIVOS FEITOS A PARTIR DE FARINHA DE ARROZ; APERITIVOS FEITOS DE CEREAIS; APERITIVOS FEITOS DE MILHO E SOB A FORMA DE FOLHADOS; AÇÚCARES, ADOÇANTES NATURAIS, COBERTURAS E RECHEIOS DOCES, PRODUTOS APÍCOLAS E DECORAÇÕES COMESTÍVEIS; CAFÉ, CHÁS E CACAU E SUBSTITUTOS DOS MESMOS; GRÃOS PROCESSADOS, AMIDOS, E PRODUTOS FEITOS A PARTIR DOS MESMOS, PREPARAÇÕES DE COZEDURA E LEVEDURAS; SAIS, TEMPEROS, AROMAS E CONDIMENTOS; ALIMENTOS QUE CONTÊM CHOCOLATE [COMO ELEMENTO PRINCIPAL]; AMÊNDOAS COBERTAS DE CHOCOLATE; ARROZ DOCE; ARROZ DOCE CONTENDO SULTANAS E NOZ-MOSCADA; ARROZ EM FORMA DE CREME; ARTIGOS DE CONFEITARIA COBERTOS DE CHOCOLATE; BISCOITOS AROMATIZADOS; BISCOITOS SALGADOS [BOLACHAS]; BOLACHAS DE ÁGUA E SAL [CRACKERS]; BOLACHAS SALGADAS; BOLACHAS SALGADAS COM SABOR A FRUTA.
 31 ANIMAIS VIVOS, ORGANISMOS PARA CRIAÇÃO; CULTURAS AGRÍCOLAS E AQUICULTURAS, PRODUTOS HORTÍCOLAS E FLORESTAIS.
 32 BEBIDAS SEM ÁLCOOL; CERVEJA E CERVEJA SEM ÁLCOOL; PREPARAÇÕES PARA A PRODUÇÃO DE BEBIDAS; BEBIDAS (NÃO ALCOÓLICAS).
 33 BEBIDAS ALCOÓLICAS (EXCLUINDO CERVEJA); ESSÊNCIAS E EXTRATOS ALCOÓLICOS; BEBIDAS ALCOÓLICAS EXCETO CERVEJA; PREPARAÇÕES ALCOÓLICAS PARA FAZER BEBIDAS; PREPARAÇÕES PARA PRODUZIR BEBIDAS ALCOÓLICAS.
 35 SERVIÇOS DE ASSISTÊNCIA, GESTÃO E ADMINISTRAÇÃO DE NEGÓCIOS; SERVIÇOS DE PUBLICIDADE, DE MARKETING E DE PROMOÇÃO; SERVIÇOS DE PUBLICIDADE, DE MARKETING E PROMOCIONAIS; SERVIÇOS DE PUBLICIDADE, DE PROMOÇÃO E DE MARKETING.
 39 EMBALAGEM E ENTREPOSTO DE MERCADORIAS.
 41 PUBLICAÇÃO, RELATO E REDAÇÃO DE TEXTOS; SERVIÇOS DE EDUCAÇÃO, ENTRETENIMENTO E DESPORTO; SERVIÇOS DE RESERVA DE BILHETES PARA ATIVIDADES E EVENTOS EDUCATIVOS, DE ENTRETENIMENTO E DESPORTIVOS.
 43 ALOJAMENTO TEMPORÁRIO; SERVIÇOS DE FORNECIMENTO DE ALIMENTOS E BEBIDAS; ALUGUER DE MÓVEIS, ROUPA DE CASA, CONJUNTOS DE MESA E EQUIPAMENTO PARA FORNECIMENTO DE ALIMENTOS E BEBIDAS; SERVIÇOS DE INFORMAÇÃO, ACONSELHAMENTO

E RESERVA PARA O FORNECIMENTO DE ALIMENTOS E BEBIDAS; SERVIÇOS DE INFORMAÇÃO, ACONSELHAMENTO E RESERVA RELATIVOS A ALOJAMENTO TEMPORÁRIO; SERVIÇOS DE ALOJAMENTO TEMPORÁRIO; ALOJAMENTO TEMPORÁRIO PARA ANIMAIS.

(591) AZUL TURQUESA; VERMELHO; VERDE;AMARELO; BRANCO; PRETO.

(540)



TERRASdeSICÓ

(531) 26.3.3 ; 29.1.14

(210) **755258** MNA

(220) 2025.10.17

(300)

(730) **PT SELVÀDESCOBERTA, LDA**

(511) 36 MEDIAÇÃO IMOBILIÁRIA.

39 ALUGUER DE CARAVANAS

41 ORGANIZAÇÃO DE EVENTOS RECREATIVOS.

43 SERVIÇOS DE RESTAURAÇÃO [ALIMENTAÇÃO E BEBIDAS]; HOTÉIS, POUSADAS E ALBERGUES, ALOJAMENTO PARA FÉRIAS E TURISMO.

(591) #367900; #3ECDB2; #009D95; #E38939; #C32E00; #E63A00; #FF8200; #F8CA16; #0072CC; #003A00; #71B200.

(540)



(531) 2.5.3 ; 6.19.1 ; 8.1.17 ; 11.3.2 ; 29.1.15

(210) **755393** MNA

(220) 2025.10.21

(300)

(730) **PT RITUAL DAS SÍLABAS UNIPESSOAL LDA**

(511) 09 PROGRAMAS INFORMÁTICOS UTILITÁRIOS DESCARREGÁVEIS.

25 VESTUÁRIO.

35 SERVIÇOS DE ASSISTÊNCIA, GESTÃO E ADMINISTRAÇÃO DE NEGÓCIOS; SERVIÇOS DE PUBLICIDADE; SERVIÇOS DE PUBLICIDADE, DE MARKETING E DE PROMOÇÃO; GESTÃO HOTELEIRA [PARA TERCEIROS]; ALUGUER DE EMPREGADOS.

36 ALUGUER DE TERRENOS; ALUGUER DE VIVENDAS; ALUGUER DE MORADIAS; ALUGUER DE CASAS; ALUGUER DE PROPRIEDADES.

39 SERVIÇOS DE ALUGUER RELACIONADOS COM VEÍCULOS, TRANSPORTE E ARMAZENAMENTO; SERVIÇOS DE RESERVA DE CRUZEIROS; SERVIÇOS PARA RESERVAS DE VIAGENS; SERVIÇOS DE RESERVA DE VIAGENS AÉREAS; SERVIÇOS DE RESERVAS PARA ALUGUER DE AUTOMÓVEIS; SERVIÇOS DE RESERVA PARA ALUGUER DE VEÍCULOS; ALUGUER DE GARAGENS; ALUGUER DE AUTOMÓVEIS; ALUGUER DE BARCOS; ALUGUER DE EMBARCAÇÕES; ALUGUER DE ARMAZÉNS; ALUGUER DE CONGELADORES; ALUGUER DE NAVIOS; ALUGUER DE BICICLETAS; ALUGUER DE VAGÕES; ALUGUER DE AVIÕES; ALUGUER DE AERONAVES; ALUGUER DE CARRUAGENS; ALUGUER DE AUTOCARROS; ALUGUER DE VEÍCULOS; ALUGUER DE IATES; ALUGUER DE LANCHAS; ALUGUER DE VEÍCULOS MOTORIZADOS; ALUGUER DE VEÍCULOS TERRESTRES; ALUGUER DE CARROS MOTORIZADOS; ALUGUER DE DRONES FOTOGRÁFICOS; ALUGUER DE EMBARCAÇÕES AQUÁTICAS.

41 SERVIÇOS DE EDUCAÇÃO, ENTRETENIMENTO E DESPORTO; ORGANIZAÇÃO DE FESTAS; SERVIÇOS DE FOTÓGRAFOS; PLANEAMENTO DE FESTAS; SERVIÇOS DE MESTRE DE CERIMÓNIAS PARA FESTAS E EVENTOS ESPECIAIS; ALUGUER DE EQUIPAMENTO DE DISCOTECA; SERVIÇOS DE DIVERTIMENTO PRESTADOS EM DISCOTECAS; SERVIÇOS DE DISCOTECAS; SERVIÇOS DE RESERVAS DE ENTRETENIMENTO; ALUGUER DE PELUCHES; ALUGUER DE PISCINAS; ALUGUER DE BRINQUEDOS; ALUGUER DE ESTÁDIOS; ALUGUER DE VIDEOGRAVADORES; ALUGUER DE CABINES FOTOGRÁFICAS; ALUGUER DE CAMPOS DE TÊNIS; ALUGUER DE ESTÚDIOS DE GRAVAÇÃO.

42 SERVIÇOS DE TI (TECNOLOGIAS DE INFORMAÇÃO).

43 SERVIÇOS DE INFORMAÇÃO, ACONSELHAMENTO E RESERVA RELATIVOS A ALOJAMENTO TEMPORÁRIO; SERVIÇOS DE INFORMAÇÃO, ACONSELHAMENTO E RESERVA PARA O FORNECIMENTO DE ALIMENTOS E BEBIDAS; ALUGUER DE MÓVEIS, ROUPA DE CASA, CONJUNTOS DE MESA E EQUIPAMENTO PARA FORNECIMENTO DE ALIMENTOS E BEBIDAS; SERVIÇOS DE CATERING; CATERING; SERVIÇOS DE RESERVA DE QUARTOS; SERVIÇOS DE RESERVA DE HOTEL; SERVIÇOS DE RESERVAS DE ALOJAMENTO; SERVIÇOS DE RESERVAS PARA HOTÉIS; SERVIÇOS DE RESERVA DE QUARTOS E RESERVA DE HOTÉIS; SERVIÇOS DE RESERVA DE HOTÉIS VIA INTERNET; SERVIÇOS DE RESERVAS PARA RESTAURANTES E REFEIÇÕES; SERVIÇOS DE RESTAURAÇÃO [ALIMENTAÇÃO E BEBIDAS]; ALUGUER DE LOUÇA; ALUGUER DE MANTAS; ALUGUER DE ROUPA; ALUGUER DE TENDAS; ALUGUER DE TOLDOS; ALUGUER DE CAMARINS PORTÁTEIS; ALUGUER DE ROUPA BRANCA; ALUGUER DE TENDAS GRANDES; ALUGUER DE MÁQUINAS DE CAFÉ; ALUGUER DE ROUPA DE MESA.

44 SERVIÇOS DE HIGIENE E CUIDADOS DE BELEZA PARA PESSOAS; ALUGUER DE ARRANJOS FLORAIS; SERVIÇOS DE MAQUILHAGEM; SERVIÇOS DE CONSULTA DE MAQUILHAGEM ONLINE OU PRESENCIAL; ALUGUER DE FLORES.

45 SERVIÇOS DE IGREJA PARA CASAMENTOS; ALUGUER DE BOLSAS DE MÃO PARA NOIVAS;

ALUGUER DE JOALHARIA PARA NOIVAS;
ALUGUER DE CHAPELARIA; ALUGUER DE
VESTIDOS; ALUGUER DE SMOKINGS; ALUGUER
DE ORNAMENTOS PESSOAIS; ALUGUER DE
Vestuário formal; ALUGUER DE VESTIDOS DE
NOIVA; ALUGUER DE ROUPA DE CERIMÓNIA.

(591)

(540)

PARTY&BE

(210) 755399

(220) 2025.10.21

(300)

(730) PT MARISA LOPES CUSTÓDIO

(511) 16 CARTÕES POSTAIS E POSTAIS ILUSTRADOS;
AGUARELAS [PINTURAS]; CADERNOS DE NOTAS.

24 ARTIGOS TÊXTEIS EM PEÇA PARA FINS DE
DECORAÇÃO; PRODUTOS TÊXTEIS PARA O LAR;
TÊXTEIS; TÊXTEIS PARA DECORAÇÃO; TOALHAS
[TÊXTEIS] PARA USO NA COZINHA; PANOS DA
LOUÇA.

25 BONÉS [CHAPÉUS]; T-SHIRTS IMPRESSAS.

(591)

(540)



Marisarte



(531) 7.15.9 ; 25.1.25

(210) 755400

(220) 2025.10.21

(300)

(730) PT JACINTO MANUEL MARQUES
TEIXEIRA

(511) 33 VINHOS; VINHOS GENEROSOS; VINHOS
FORTIFICADOS; VINHOS ESPUMANTES; VINHOS
DOCES; VINHOS ROSÉ; VINHOS TRANQUÍLOS;
VINHOS ALCOÓLICOS; VINHOS PARA COZINHAR;
VINHOS ESPUMANTES BRANCOS; VINHOS
ESPUMANTES TINTOS; VINHOS DE MESA; VINHOS
ESPUMANTES NATURAIS; VINHOS DE FRUTA;
VINHOS DE APERITIVO; VINHOS SEM GÁS;
VINHOS DE SOBREMESA; VINHOS QUENTES
(VINHOS AQUECIDOS E ADOÇADOS COM
ESPECIARIAS); VINHOS COM BAIXO TEOR DE
ÁLCOOL; VINHOS DE UVAS DOCES JAPONESAS
QUE CONTÊM EXTRATOS DE GINSENG E CASCA DE
QUINA.

(591)

(540)

Depa do Dão

(531) 5.3.20 ; 27.5.1 ; 27.5.4

(210) 755401

(220) 2025.10.21

(300)

(730) PT PAULO ALEXANDRE GAVINA
MILHAZES

(511) 05 ENGODOS PARA ANIMAIS DE ESTIMAÇÃO.

(591) beje; vermelho

(540)



(531) 3.1.8 ; 3.1.16 ; 9.7.19 ; 11.1.5 ; 11.3.7 ; 29.1.1

(210) 755403

(220) 2025.10.21

(300)

(730) PT SIPV-UNIPessoal LDA

(511) 09 BALANÇAS ELETRÓNICAS PARA PESAGEM;
BALANÇAS ELETRÓNICAS; BALANÇAS
ELETRÓNICAS DIGITAIS PORTÁTEIS; BALANÇAS
ELETRÓNICAS DE MÃO; BALANÇAS ELETRÓNICAS
PARA USO PESSOAL; BALANÇAS ELETRÓNICAS
PARA A COZINHA.

(591) LARANJA; PRETO

(540)



(531) 3.2.7 ; 3.2.24 ; 17.3.3 ; 29.1.98

MNA

MNA

(210) **755405**
 (220) 2025.10.21
 (300)
 (730) **PT CHARLES PACTET, UNIPessoal LDA**
 (511) 25 VESTUÁRIO; PARTES DE VESTUÁRIO, CALÇADO E
 CHAPELARIA; CHAPELARIA; CALÇADO.
 (591)
 (540)



(531) 5.5.21 ; 27.3.11 ; 27.5.1

(210) **755408**
 (220) 2025.10.21
 (300)
 (730) **PT VS NANOTECH, LDA**
 (511) 08 APARELHOS PARA DEPILAÇÃO; APARELHOS DE
 DEPILAÇÃO A LASER, SEM SER PARA USO
 MEDICINAL.
 (591)
 (540)



(531) 1.13.15

(210) **755410**
 (220) 2025.10.21
 (300)
 (730) **PT ANA CAROLINA CARVALHO SEQUEIRA**
 (511) 44 TRATAMENTOS DE BELEZA; SERVIÇOS DE
 TRATAMENTOS DE BELEZA PARA O ROSTO;
 SERVIÇOS DE ACONSELHAMENTO RELACIONADOS
 COM TRATAMENTOS DE BELEZA; MASSAGENS;

SERVIÇOS DE MASSAGENS; SERVIÇOS DE
 MASSAGENS TERAPÊUTICAS; SERVIÇOS DE
 MASSAGENS AOS PÉS; MASSAGENS RELATIVAS A
 DESPORTO; MASSAGENS COM PEDRAS QUENTES;
 SERVIÇOS DE DRENAGEM LINFÁTICA.

(591) CASTANHO; BEJE; BRANCO
 (540)



(531) 2.3.5

(210) **755411**
 (220) 2025.10.21
 (300)
 (730) **PT LIEBERWIRTH - SOCIEDADE
 AGRÍCOLA E TURISMO, S.A.**
 (511) 33 BEBIDAS ALCOÓLICAS (EXCLUINDO CERVEJA).
 43 ALOJAMENTO TEMPORÁRIO.
 44 SERVIÇOS DE AGRICULTURA, AQUICULTURA,
 HORTICULTURA E SILVICULTURA.
 (591) CASTANHO; VERMELHO; AMARELO; PRETO
 (540)

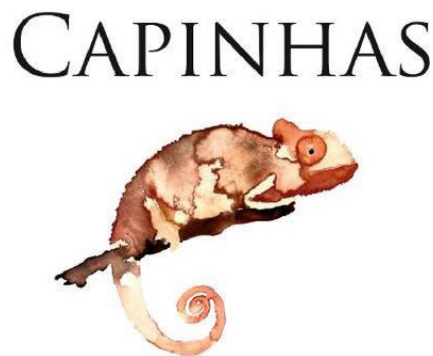

(531) 3.11.10 ; 5.1.20

(210) **755423**
 (220) 2025.10.22
 (300)
 (730) **PT UNIVERSIDADE DA BEIRA INTERIOR**
 (511) 41 SERVIÇOS DE EDUCAÇÃO, ENTRETENIMENTO E
 DESPORTO.
 42 SERVIÇOS DE CIÊNCIA E TECNOLOGIA.
 44 AVALIAÇÃO DA FORMA FÍSICA.

(591) RGB 76, 158, 163; RGB 220, 203, 15
(540)



(531) 2.9.14 ; 2.9.26 ; 29.1.2 ; 29.1.3

(210) **755424** MNA
(220) 2025.10.22
(300)
(730) PT UNIVERSIDADE DA BEIRA INTERIOR
(511) 41 SERVIÇOS DE EDUCAÇÃO, ENTRETENIMENTO E DESPORTO.
42 SERVIÇOS DE CIÊNCIA E TECNOLOGIA.
44 AVALIAÇÃO DA FORMA FÍSICA.
(591) RGB 177, 22, 20; RGB 255, 255, 255
(540)



(531) 26.11.22 ; 27.5.10 ; 29.1.1

(210) **755425** MNA
(220) 2025.10.22
(300)
(730) PT UNIVERSIDADE DA BEIRA INTERIOR
(511) 41 SERVIÇOS DE EDUCAÇÃO, ENTRETENIMENTO E DESPORTO.
42 SERVIÇOS DE CIÊNCIA E TECNOLOGIA.
44 AVALIAÇÃO DA FORMA FÍSICA.
(591) RGB 238, 111, 45; RGB 255, 255, 255
(540)



(531) 27.5.10 ; 29.1.98

(210) **755441** MNA
(220) 2025.10.21
(300)
(730) PT GLAD WINE, UNIPESSOAL, LDA
(511) 29 AZEITE EXTRA VIRGEM.
33 VINHOS; VINHOS ESPUMANTES.
43 ALUGUER DE ALOJAMENTO TEMPORÁRIO.
44 SERVIÇOS DE CONSULTORIA E ACONSELHAMENTO EM AGRICULTURA, HORTICULTURA E SILVICULTURA.
(591)
(540)



(531) 27.5.10

(210) **755443** MNA
(220) 2025.10.21
(300)
(730) PT RAVASQUEIRA VINHOS, S.A.
(511) 33 VINHOS.
(591)
(540)

UNCLE JOE

(210) **755448** MNA
(220) 2025.10.21
(300)
(730) PT SANITORRES - MATERIAIS DE CONSTRUÇÃO, LDA
(511) 35 SERVIÇOS DE VENDA A RETALHO DE MATERIAIS DE CONSTRUÇÃO.
(591)
(540)



(531) 1.15.15 ; 27.3.12 ; 27.5.10

(210) **755449** MNA
(220) 2025.10.21
(300)
(730) PT DOCTOR CLOUD, LDA
(511) 39 SERVIÇOS DE TRANSPORTE DE DOENTES.

(591)
(540)

(531) 7.11.10 ; 24.13.1



CLARITYSCAPE

(531) 27.5.10 ; 27.99.3

(210) **755454** MNA
 (220) 2025.10.21
 (300)
 (730) PT **MIGUEL PESSANHA FREITAS BRANCO PAIS**

(511) 35 CONCEÇÃO DE LOGÓTIPOS PUBLICITÁRIOS; CRIAÇÃO DE MATERIAL PUBLICITÁRIO; CONCEÇÃO DE MATERIAIS PUBLICITÁRIOS; MARKETING IMOBILIÁRIO; OTIMIZAÇÃO DE MOTORES DE BUSCA; OTIMIZAÇÃO DE MOTORES DE BUSCA PARA A PROMOÇÃO DE SÍTIOS WEB DE TERCEIROS; PREPARAÇÃO DE MATERIAL PUBLICITÁRIO; PRODUÇÃO DE ANÚNCIOS CINEMATOGRAFICOS; PRODUÇÃO DE ANÚNCIOS DE TELEVISÃO; PRODUÇÃO DE GRAVAÇÕES DE VÍDEO PARA FINS DE MARKETING; PRODUÇÃO DE GRAVAÇÕES DE VÍDEO PARA FINS PUBLICITÁRIOS; PRODUÇÃO DE GRAVAÇÕES DE SOM PARA FINS DE MARKETING; PRODUÇÃO DE GRAVAÇÕES DE SOM PARA FINS PUBLICITÁRIOS; PRODUÇÃO DE MATERIAIS PUBLICITÁRIOS VISUAIS; PRODUÇÃO DE VÍDEOS, DISCOS DE VÍDEO DIGITAL E GRAVAÇÕES AUDIOVISUAIS PARA FINS PROMOCIONAIS; PROMOÇÃO, PUBLICIDADE E MARKETING EM WEBSITES; PROMOÇÃO, PUBLICIDADE E MARKETING DE PÁGINAS ONLINE; PUBLICIDADE ATRAVÉS DE MEIOS ELETRÔNICOS E ESPECIFICAMENTE PELA INTERNET; PUBLICIDADE DE BENS IMOBILIÁRIOS COMERCIAIS OU RESIDENCIAIS; PUBLICIDADE NA ÁREA DE TURISMO E VIAGENS; REDAÇÃO DE ARGUMENTOS PARA FINS PUBLICITÁRIOS; REDAÇÃO DE GUIÕES PARA USO PUBLICITÁRIO; REDAÇÃO DE TEXTOS PARA FINS PUBLICITÁRIOS E PROMOCIONAIS; SERVIÇOS DE CONSULTORIA, ACONSELHAMENTO E ASSISTÊNCIA EM PUBLICIDADE, MARKETING E PROMOÇÃO; SERVIÇOS DE MARKETING AFILIADO; SERVIÇOS DE MARKETING DE INTERNET; SERVIÇOS DE MARKETING IMOBILIÁRIO; SERVIÇOS DE MARKETING PROMOCIONAL, ATRAVÉS DE MEIOS AUDIOVISUAIS; SERVIÇOS DE PUBLICIDADE DIGITAL; SERVIÇOS DE PUBLICIDADE E MARKETING PRESTADOS ATRAVÉS DAS REDES SOCIAIS; SERVIÇOS DE PUBLICIDADE PARA A PROMOÇÃO DA SENSIBILIZAÇÃO PÚBLICA PARA AS QUESTÕES AMBIENTAIS; SERVIÇOS DE PUBLICIDADE PARA A PROMOÇÃO DA SENSIBILIZAÇÃO PÚBLICA PARA QUESTÕES SOCIAIS; SERVIÇOS DE PUBLICIDADE RELACIONADOS COM A VENDA DE PROPRIEDADES PESSOAIS; SERVIÇOS DE PUBLICIDADE PARA A PROMOÇÃO DA SENSIBILIZAÇÃO PÚBLICA PARA AS QUESTÕES E INICIATIVAS AMBIENTAIS.

(591)
(540)

(210) **755455** MNA
 (220) 2025.10.21
 (300)

(730) PT **DEILIANE BARBOSA FEET DELUXE - SERVIÇOS DE TÉCNICO PODOLOGIA, ESTÉTICA E FORMAÇÃO, UNIPESSOAL, LDA**

(511) 03 ARTIGOS DE HIGIENE PESSOAL; PREPARAÇÕES DE LIMPEZA E FRAGRÂNCIA, NÃO PARA USO PESSOAL; ÓLEOS ESSENCIAIS E EXTRATOS AROMÁTICOS; PREPARAÇÕES PARA HIGIENE PESSOAL; PRODUTOS DE TOILETTE; PRODUTOS PARA AMOLAR; PREPARAÇÕES ABRASIVAS; PRODUTOS DE PEDICURE.
 05 EMPLASTROS (PENSOS); PENSOS DESINFETANTES; PENSOS ELÁSTICOS; PENSOS ADESIVOS; PENSOS ESTERILIZADOS; LIGADURAS PARA PENSOS; GAZE PARA PENSOS; PENSOS PARA CALOS; LIGADURAS ELÁSTICAS [PENSOS]; PENSOS PARA JOANETES; PENSOS LÍQUIDOS ANTISSEPTICOS; EMPLASTROS PARA CALOS; PREPARAÇÕES PARA OS CALOS; CREMES PARA TRATAR CALOS E JOANETES; PREPARAÇÕES PARA TRATAMENTO DE CALOS DOS PÉS.
 08 UTENSÍLIOS PARA OS CUIDADOS DE HIGIENE E BELEZA ACIONADOS MANUALMENTE PARA USO HUMANO E ANIMAL; APARADORES DE BARBA E CABELO PARA USO PESSOAL [ELÉTRICOS E NÃO ELÉTRICOS]; ACESSÓRIOS PARA ARTE CORPORAL; APARELHOS OPERADOS MANUALMENTE PARA O CUIDADO COSMÉTICO DAS SOBRANCELHAS; DISPOSITIVOS ELETRÔNICOS PARA ESFOLIAÇÃO DA PELE; DISPOSITIVOS MANUAIS PARA APERTAR BISNAGAS, SEM SER PARA USO DOMÉSTICO; ENROLADORES DE PESTANAS; FACAS DE APARAR; FERRAMENTAS MANUAIS PARA USO EM TRATAMENTOS DE BELEZA; INSTRUMENTOS PARA MANICURA E PEDICURA; FRISADORES ELÉTRICOS DE CABELO; FERROS ELÉTRICOS PARA PENTEAR O CABELO; FERROS ELÉTRICOS DE MÃO PARA A BELEZA DO CABELO; INSTRUMENTOS DE PEDICURA; INSTRUMENTOS DE PEDICURA [FERRAMENTAS MANUAIS]; LÂMINAS DE TESOURAS; MODELADORES DE PESTANAS ELÉTRICOS; MÁQUINAS DE CORTAR CABELO; MÁQUINAS DE CORTAR MANUAIS; PESTANAS(PINÇAS PARA CURVAR AS -); PINÇAS PARA CURVAR AS PESTANAS; UTENSÍLIOS PARA O CORTE E REMOÇÃO DE CABELO; UTENSÍLIOS PARA PENTEAR O CABELO; PINÇAS PARA PESTANAS POSTIÇAS; PINÇAS PEQUENAS; SUPORTES PARA TESOURAS; TESOURAS PARACUTÍCULAS; UTENSÍLIOS MANUAIS PARA A REMOÇÃO DE PELE ENDURECIDA; UTENSÍLIOS MANUAIS PARA ESFOLIAÇÃO DA PELE; CORTA-CALOS; LIMAS PARA CALOSIDADES.
 10 APARELHOS ELÉTRICOS DE MASSAGEM ESTÉTICA; APARELHOS ELÉTRICOS DE MASSAGEM ESTÉTICA PARA FINS DOMÉSTICOS; APARELHOS DE TRATAMENTO PARA ESTÉTICA FACIAL QUE UTILIZAM ONDAS ULTRASSÔNICAS; CABOS DE BISTURI; BISTURIS; LÂMINAS DE BISTURIS;

- BISTURIS ELÉTRICOS [PARA USO CIRÚRGICO]; APARELHOS DE TRATAMENTO ESTÉTICO FACIAL USANDO ONDAS ULTRASSÔNICAS.
- 21 UTENSÍLIOS COSMÉTICOS, DE HIGIENE E PARA OS CUIDADOS DE BELEZA; SEPARADORES EM ESPUMA PARA OS DEDOS DOS PÉS PARA USO EM PEDICURE.
- 41 EDUCAÇÃO; EDUCAÇÃO [ENSINO]; INFORMAÇÃO SOBRE EDUCAÇÃO; EDUCAÇÃO E FORMAÇÃO; EDUCAÇÃO DE ADULTOS; ORIENTAÇÃO PROFISSIONAL [EDUCAÇÃO]; FORMAÇÃO DE EQUIPAS (EDUCAÇÃO); SERVIÇOS DE ENSINO [EDUCAÇÃO]; SERVIÇOS DE ACADEMIAS [EDUCAÇÃO]; SERVIÇOS DE ESCOLAS [EDUCAÇÃO]; ORGANIZAÇÃO DE CONFERÊNCIAS DE EDUCAÇÃO; ORGANIZAÇÃO DE CONVENÇÕES DE EDUCAÇÃO; INVESTIGAÇÃO NA ÁREA DA EDUCAÇÃO; FORNECIMENTO DE EDUCAÇÃO E FORMAÇÃO; GESTÃO DE SERVIÇOS DE EDUCAÇÃO; SERVIÇOS DE INSTITUTO DE EDUCAÇÃO; ORGANIZAÇÃO DE SEMINÁRIOS SOBRE EDUCAÇÃO; SERVIÇOS DE FORMAÇÃO E EDUCAÇÃO; SIMPÓSIOS RELACIONADOS COM A EDUCAÇÃO; INFORMAÇÃO EM MATÉRIA DE EDUCAÇÃO; PRESTAÇÃO DE INFORMAÇÕES RELACIONADAS COM EDUCAÇÃO; ORGANIZAÇÃO DE SEMINÁRIOS RELACIONADOS COM EDUCAÇÃO; ORGANIZAÇÃO DE CONFERÊNCIAS RELACIONADAS COM EDUCAÇÃO; ORGANIZAÇÃO DE SIMPÓSIOS RELACIONADOS COM EDUCAÇÃO; SERVIÇOS PRESTADOS POR INSTITUTOS DE EDUCAÇÃO; FORNECIMENTO DE EXAMES DE FORMAÇÃO E DE EDUCAÇÃO PARA FINS DE CERTIFICAÇÃO; INFORMAÇÕES SOBRE EDUCAÇÃO PRESTADAS ONLINE A PARTIR DE UMA BASE DE DADOS INFORMÁTICA OU ATRAVÉS DA INTERNET; FORMAÇÃO PROFISSIONAL; SERVIÇOS DE FORMAÇÃO PROFISSIONAL; PRESTAÇÃO DE CURSOS DE FORMAÇÃO PROFISSIONAL; ORIENTAÇÃO PROFISSIONAL [CONSULTORIA EM EDUCAÇÃO OU FORMAÇÃO]; SERVIÇOS DE ENSINO RELACIONADOS COM FORMAÇÃO PROFISSIONAL; FORMAÇÃO INFORMATIZADA EM MATÉRIA DE ORIENTAÇÃO PROFISSIONAL; CONSULTADORIA EM MATÉRIA DE FORMAÇÃO E APERFEIÇOAMENTO PROFISSIONAL; ORIENTAÇÃO PROFISSIONAL [ASSESSORIA EM MATÉRIA DE EDUCAÇÃO OU FORMAÇÃO]; FORNECIMENTO DE CURSOS DE FORMAÇÃO DESTINADOS À ORIENTAÇÃO PROFISSIONAL DE JOVENS; ASSESSORIA E ORIENTAÇÃO PROFISSIONAL [ASSESSORIA EM MATÉRIA DE EDUCAÇÃO E FORMAÇÃO]; PRESTAÇÃO DE INFORMAÇÕES E NOTÍCIAS ONLINE NO DOMÍNIO DA FORMAÇÃO PROFISSIONAL; ENSINO DE ESTÉTICA; SERVIÇOS DE EDUCAÇÃO EM MATÉRIA DE ESCOLAS DE ESTÉTICA; FORNECIMENTO DE CURSOS DE FORMAÇÃO COMPLEMENTAR; FORMAÇÃO; FORMAÇÃO PRÁTICA; COACHING [FORMAÇÃO]; ENSINO [FORMAÇÃO]; FORMAÇÃO EMPRESARIAL; FORMAÇÃO CONTÍNUA; FORMAÇÃO AVANÇADA; WORKSHOPS DE FORMAÇÃO; CURSOS DE FORMAÇÃO; INSTRUÇÃO PROFISSIONALIZANTE.
- 44 CUIDADOS DE ESTÉTICA PARA SERES HUMANOS; ALUGUER DE APARELHOS DE MASSAGEM ESTÉTICA; CONSULTADORIA E ACONSELHAMENTO EM MATÉRIA DE ESTÉTICA; SERVIÇOS DE PEDICURE; SERVIÇOS DE MANICURA E PEDICURE; SERVIÇOS DE HIGIENE E CUIDADOS DE BELEZA PARA PESSOAS; SERVIÇOS DE CUIDADOS DE SAÚDE PARA PESSOAS; CUIDADOS DE HIGIENE E BELEZA PARA SERES HUMANOS; SERVIÇOS DE HIGIENE CORPORAL E DE BELEZA PARA PESSOAS; CUIDADOS HIGIÊNICOS E DE BELEZA PARA PESSOAS; CUIDADOS DE HIGIENE E DE BELEZA PARA SERES HUMANOS; SERVIÇOS PARA CUIDADOS DE

HIGIENE PESSOAL E DE BELEZA PARA PESSOAS; ALUGUER DE EQUIPAMENTO PARA SAÚDE HUMANA; SERVIÇOS DE CUIDADOS ESTÉTICOS PARA O CORPO.

- (591) FUNDO BRANCO, COM LETRAS DOURADAS; #422D10
 LOCALIZAÇÃO: 0 (POR CENTO); #634218
 LOCALIZAÇÃO: 10 (POR CENTO); #7E6325
 LOCALIZAÇÃO: 28 (POR CENTO); #8A6B2B
 LOCALIZAÇÃO: 36 (POR CENTO); #AD8239
 LOCALIZAÇÃO: 44 (POR CENTO); #E3C68B
 LOCALIZAÇÃO: 56 (POR CENTO); #F9F0B9
 LOCALIZAÇÃO: 63 (POR CENTO); #FADC76
 LOCALIZAÇÃO: 68 (POR CENTO); #BC9B3B
 LOCALIZAÇÃO: 79 (POR CENTO); #BD8E39
 LOCALIZAÇÃO: 90 (POR CENTO); #6F561F
 LOCALIZAÇÃO: 100 (POR CENTO); BANNER 100 GOLD.

(540)



(531) 3.7.19; 29.1.97

- (210) **755456** **MNA**
 (220) 2025.10.21
 (300)
 (730) **PT SATRIEF, LDA**
 (511) 42 SERVIÇOS DE ENGENHARIA CIVIL; SERVIÇOS DE PLANEAMENTO DE ENGENHARIA CIVIL; SERVIÇOS DE CONSULTADORIA TÉCNICA RELACIONADA COM ENGENHARIA CIVIL.

(591)

(540)

SATRIEF

- (210) **755457** **MNA**
 (220) 2025.10.21
 (300)
 (730) **PT CLÍNICA DA TRINDADE DRª DANIELA PICOTEZ BRÁS, LDA**

(511) 44 MEDICINA DENTÁRIA.

(591) TONS DE DOURADO; LINHA PRETA DE CONTOURO.

(540)



(531) 1.1.99; 26.4.13; 26.11.13

DE TERCEIROS; PROMOÇÃO DE PRODUTOS E SERVIÇOS DE TERCEIROS ATRAVÉS DA INTERNET.

(591)
(540)

(210) **755458** MNA
(220) 2025.10.21
(300)
(730) **PT THOGER - HOTELARIA, LDA.**

(511) 05 BEBIDAS VITAMINADAS; BEBIDAS ELETROLÍTICAS PARA USO MEDICINAL.
32 BEBIDAS DESPORTIVAS; ÁGUAS [BEBIDAS]; BEBIDAS ISOTÓNICAS.
33 BEBIDAS ESPIRITUOSAS; BEBIDAS ESPIRITUOSAS DESTILADAS; VINHOS; VINHO BRANCO; VINHO TINTO; VINHOS GENEROSOS; VINHOS ESPUMANTES; VINHOS DOCES; VINHOS ROSÉ.

(591)
(540)

**RUBY
ROSA**

(531) 27.1.8

(210) **755460** MNA
(220) 2025.10.21
(300)
(730) **PT ANDRÉ MIGUEL NOVAIS NEIVA**
(511) 35 PUBLICIDADE E MARKETING.
42 SERVIÇOS DE TI (TECNOLOGIAS DE INFORMAÇÃO).

(591)

(540)

Tekzcale

(531) 27.99.20 ; 27.99.26

(210) **755462** MNA
(220) 2025.10.21
(300)
(730) **PT WEBIFY, SOCIEDADE UNIPessoal LDA**
(511) 35 PROCESSAMENTO ELETRÓNICO DE PEDIDOS; SERVIÇOS DE ENCOMENDAS ON-LINE; SERVIÇOS INFORMATIZADOS ONLINE DE ORDENS DE COMPRA; MARKETING DE PRODUTOS E SERVIÇOS

Scheduly
SCHEDULING BY MESSAGE

(531) 1.15.21 ; 27.5.4 ; 27.5.10

(210) **755464** MNA
(220) 2025.10.21
(300)
(730) **PT TRAÇO DE UNIÃO - COOPERATIVA DE SERVIÇOS DE APOIO DOMICILIÁRIO, CRL**

(511) 41 INSTRUÇÃO EM PILATES.
44 PILATES TERAPÊUTICO.

(591)
(540)

ESSENTIAL PILATES CLUB

(210) **755465** MNA
(220) 2025.10.21
(300)
(730) **PT GLOBAL WAY, LDA**
(511) 09 POSTOS DE CARREGAMENTO PARA VEÍCULOS ELÉTRICOS; CARREGADORES PORTÁTEIS, CABOS MENNEKES, WALLBOXS E ACESSÓRIOS PARA CARREGAMENTO DE CARROS ELÉTRICOS; APLICAÇÕES MÓVEIS; APLICAÇÕES DE SOFTWARE DE COMPUTADOR, PARA DOWNLOAD; APLICAÇÕES MÓVEIS PARA DOWNLOAD PARA TRANSMISSÃO DE DADOS; APLICAÇÕES DE SOFTWARE DE COMPUTADOR, PARA DOWNLOAD, COM INFORMAÇÕES SOBRE ESTAÇÕES DE CARREGAMENTO ELÉTRICO; PLATAFORMAS DE SOFTWARE DESTINADAS A PROPORCIONAR AOS UTILIZADORES O ACESSO A UM CONJUNTO DE PLATAFORMAS INTEROPERÁVEIS INTEGRADAS E ALTAMENTE PERSONALIZÁVEIS COM SERVIÇOS AVANÇADOS, DISPOSITIVOS E FERRAMENTAS PARA VEÍCULOS ELÉTRICOS COM INFORMAÇÕES SOBRE POSTOS DE CARREGAMENTO E CONCESSÕES COM DESCONTOS NO CARREGAMENTO DE VEÍCULOS ELÉTRICOS; SOFTWARE DE COMPUTADOR; SOFTWARE INFORMÁTICO PARA GESTÃO DE BASES DE DADOS E ARMAZENAMENTO DE DADOS, EM PARTICULAR DE CONTRATOS, QUE CONSISTE TAMBÉM NUM SISTEMA DE DIÁRIO QUE ALERTA OS UTILIZADORES PARA TOMAREM AS MEDIDAS ADEQUADAS; SOFTWARE DE COMPUTADOR PARA DOWNLOAD PARA ENCRIPTAÇÃO E DESENCRIPTAÇÃO DE CORREIO ELETRÓNICO, MENSAGENS E FICHEIROS DIGITAIS, INCLUINDO ÁUDIO, VÍDEO, TEXTO, BINÁRIO, IMAGENS FIXAS, GRÁFICOS E FICHEIROS MULTIMÉDIA; SOFTWARE DE COMPUTADOR PARA DOWNLOAD PARA GESTÃO, TRANSMISSÃO E ARMAZENAMENTO DE DADOS E INFORMAÇÃO; SOFTWARE

- APLICACIONAL PARA SERVIÇOS DE COMPUTAÇÃO EM NUVEM; CARREGADORES; DISPOSITIVOS DE TESTE E CONTROLO DE QUALIDADE; TESTADORES DE CALIBRAÇÃO; CONTROLADORES ELÉTRICOS; REGULADORES ELETRÓNICOS; TODOS OS PRODUTOS ACIMA REFERIDOS, RELATIVAMENTE AOS SEGUINTE CAMPOS: FORNECIMENTO DE ENERGIA.
- 35 GESTÃO EMPRESARIAL DE FROTA DE VEÍCULOS ELÉTRICOS PARA TERCEIROS; OBTENÇÃO DE CONTRATOS NA ÁREA DE FORNECIMENTO DE ENERGIA PARA CARREGAMENTO DE VEÍCULOS ELÉTRICOS; ADMINISTRAÇÃO DE UM PROGRAMA DE DESCONTOS PARA PERMITIR AOS PARTICIPANTES OBTENÇÃO DE DESCONTOS EM BENS E SERVIÇOS ATRAVÉS DA UTILIZAÇÃO DE UM CARTÃO DE MEMBRO COM DESCONTO; PROMOÇÃO DE BENS E SERVIÇOS DE TERCEIROS ATRAVÉS DE PROGRAMAS DE CARTÕES DE DESCONTO; REGISTO E FATURAÇÃO DE VEÍCULOS ELÉTRICOS COM BASE NO CONSUMO; SERVIÇOS DE FATURAÇÃO NA ÁREA DA ENERGIA; SERVIÇOS DE COMPARAÇÃO DE PREÇOS DE ENERGIA; RASTREAMENTO E MONITORIZAÇÃO DO CONSUMO DE ENERGIA PARA TERCEIROS PARA FINS DE AUDITORIA DE CONTAS; OBTENÇÃO DE CONTRATOS RELATIVOS AO FORNECIMENTO DE ENERGIA; ASSISTÊNCIA ADMINISTRATIVA E CONSULTORIA RELACIONADA COM A GESTÃO EMPRESARIAL PARA EMPRESAS DO SETOR ENERGÉTICO; GESTÃO EMPRESARIAL, RELATIVAMENTE AOS SEGUINTE CAMPOS: OPERAÇÃO DE REDES PRIVADAS DE CARREGAMENTO DE VEÍCULOS ELÉTRICOS; SERVIÇOS DE PUBLICIDADE RELACIONADOS COM O SETOR AUTOMOBILÍSTICO; SERVIÇOS DE RETALHO RELACIONADOS COM VEÍCULOS; SERVIÇOS GROSSISTAS RELACIONADOS COM VEÍCULOS; REGISTO DE VEÍCULOS E TRANSFERÊNCIA DE TÍTULOS.
- 42 DESENVOLVIMENTO DE SOFTWARE INFORMÁTICO, PARA UTILIZAÇÃO NOS SEGUINTE CAMPOS: PREVISÃO DA GERAÇÃO, DISTRIBUIÇÃO E UTILIZAÇÃO DE ENERGIA A LONGO, MÉDIO E CURTO PRAZO, COM ANÁLISE ECONOMETRICA DE MÚLTIPLOS FATORES VARIÁVEIS ENVOLVIDOS NA GERAÇÃO, DISTRIBUIÇÃO, UTILIZAÇÃO E FORNECIMENTO DE ENERGIA; DESENVOLVIMENTO, PROGRAMAÇÃO E IMPLEMENTAÇÃO DE SOFTWARE, SERVIÇOS CIENTÍFICOS E TECNOLÓGICOS E INVESTIGAÇÃO E DESIGN RELACIONADOS COM OS MESMOS; SERVIÇOS DE ANÁLISE E INVESTIGAÇÃO INDUSTRIAL; CONCEÇÃO E DESENVOLVIMENTO DE HARDWARE E SOFTWARE DE COMPUTADOR; FORNECIMENTO DE UTILIZAÇÃO TEMPORÁRIA DE APLICAÇÕES DE SOFTWARE NÃO DESCARREGÁVEIS ACESSÍVEIS ATRAVÉS DE UM SITE; FORNECIMENTO DE UTILIZAÇÃO TEMPORÁRIA DE APLICAÇÕES BASEADAS NA WEB; CONSULTORIA TÉCNICA, RELATIVAMENTE AOS SEGUINTE CAMPOS: INSTALAÇÃO E GESTÃO DE CARREGADORES E INFRAESTRUTURAS PARA MOBILIDADE ELÉTRICA RELACIONADOS COM AUTOMÓVEIS, MOTOCICLOS E TAMBÉM AUTOCARROS; FORNECIMENTO DE ACESSO TEMPORÁRIO A SOFTWARE DE COMPUTADOR NÃO DESCARREGÁVEL PARA PROCESSAMENTO DE DOCUMENTOS ATRAVÉS DE REDES DE COMPUTADORES, INTRANETS E INTERNET; CONCEÇÃO E DESENVOLVIMENTO DE SOFTWARE OPERACIONAL PARA ACESSO E UTILIZAÇÃO DE UMA REDE DE COMPUTAÇÃO EM NUVEM; DESENVOLVIMENTO DE HARDWARE INFORMÁTICO; DESENVOLVIMENTO, PROGRAMAÇÃO E IMPLEMENTAÇÃO DE SOFTWARE; CONSULTORIA, ASSESSORIA E SERVIÇOS DE INFORMAÇÃO EM INFORMÁTICA;

ALUGUER E MANUTENÇÃO DE SOFTWARE DE COMPUTADOR; DESIGN E DESENVOLVIMENTO DE BASE DE DADOS; CONCEÇÃO E DESENVOLVIMENTO DE HARDWARE E SOFTWARE DE COMPUTADOR, TODOS OS SERVIÇOS RELACIONADOS COM OS SEGUINTE CAMPOS: VEÍCULOS ELÉTRICOS E INFORMAÇÃO SOBRE POSTOS DE CARREGAMENTO; PLANEAMENTO DE PROJETOS TÉCNICOS, EM RELAÇÃO AOS SEGUINTE CAMPOS: CENTRAIS ELÉTRICAS; PLANEAMENTO DE PROJETOS TÉCNICOS, EM RELAÇÃO AOS SEGUINTE CAMPOS: CENTRAIS DE ENERGIA FOTOVOLTAICA PARA GERAÇÃO DE ELETRICIDADE, CENTRAIS DE ENERGIA DE HIDROGÉNIO.

(591)
(540)

ELEKTRO.PT

(210) 755466
(220) 2025.10.21
(300)

MNA

(730) PT GLOBAL WAY, LDA
(511) 09

POSTOS DE CARREGAMENTO PARA VEÍCULOS ELÉTRICOS; CARREGADORES PORTÁTEIS, CABOS MENNEKES, WALLBOXS E ACESSÓRIOS PARA CARREGAMENTO DE CARROS ELÉTRICOS; APLICAÇÕES MÓVEIS; APLICAÇÕES DE SOFTWARE DE COMPUTADOR, PARA DOWNLOAD; APLICAÇÕES MÓVEIS PARA DOWNLOAD PARA TRANSMISSÃO DE DADOS; APLICAÇÕES DE SOFTWARE DE COMPUTADOR, PARA DOWNLOAD, COM INFORMAÇÕES SOBRE ESTAÇÕES DE CARREGAMENTO ELÉTRICO; PLATAFORMAS DE SOFTWARE DESTINADAS A PROPORCIONAR AOS UTILIZADORES O ACESSO A UM CONJUNTO DE PLATAFORMAS INTEROPERÁVEIS INTEGRADAS E ALTAMENTE PERSONALIZÁVEIS COM SERVIÇOS AVANÇADOS, DISPOSITIVOS E FERRAMENTAS PARA VEÍCULOS ELÉTRICOS COM INFORMAÇÕES SOBRE POSTOS DE CARREGAMENTO E CONCESSÕES COM DESCONTOS NO CARREGAMENTO DE VEÍCULOS ELÉTRICOS; SOFTWARE DE COMPUTADOR; SOFTWARE INFORMÁTICO PARA GESTÃO DE BASES DE DADOS E ARMAZENAMENTO DE DADOS, EM PARTICULAR DE CONTRATOS, QUE CONSISTE TAMBÉM NUM SISTEMA DE DIÁRIO QUE ALERTA OS UTILIZADORES PARA TOMAREM AS MEDIDAS ADEQUADAS; SOFTWARE DE COMPUTADOR PARA DOWNLOAD PARA ENCRIPTAÇÃO E DESENCRIPTAÇÃO DE CORREIO ELETRÓNICO, MENSAGENS E FICHEIROS DIGITAIS, INCLUINDO ÁUDIO, VÍDEO, TEXTO, BINÁRIO, IMAGENS FIXAS, GRÁFICOS E FICHEIROS MULTIMÉDIA; SOFTWARE DE COMPUTADOR PARA DOWNLOAD PARA GESTÃO, TRANSMISSÃO E ARMAZENAMENTO DE DADOS E INFORMAÇÃO; SOFTWARE APLICACIONAL PARA SERVIÇOS DE COMPUTAÇÃO EM NUVEM; CARREGADORES; DISPOSITIVOS DE TESTE E CONTROLO DE QUALIDADE; TESTADORES DE CALIBRAÇÃO; CONTROLADORES ELÉTRICOS; REGULADORES ELETRÓNICOS; TODOS OS PRODUTOS ACIMA REFERIDOS, RELATIVAMENTE AOS SEGUINTE CAMPOS: FORNECIMENTO DE ENERGIA.

- 35 GESTÃO EMPRESARIAL DE FROTA DE VEÍCULOS ELÉTRICOS PARA TERCEIROS; OBTENÇÃO DE CONTRATOS NA ÁREA DE FORNECIMENTO DE ENERGIA PARA CARREGAMENTO DE VEÍCULOS ELÉTRICOS; ADMINISTRAÇÃO DE UM PROGRAMA DE DESCONTOS PARA PERMITIR AOS

PARTICIPANTES OBTER DESCONTOS EM BENS E SERVIÇOS ATRAVÉS DA UTILIZAÇÃO DE UM CARTÃO DE MEMBRO COM DESCONTO; PROMOÇÃO DE BENS E SERVIÇOS DE TERCEIROS ATRAVÉS DE PROGRAMAS DE CARTÕES DE DESCONTO; REGISTO E FATURAÇÃO DE VEÍCULOS ELÉTRICOS COM BASE NO CONSUMO; SERVIÇOS DE FATURAÇÃO NA ÁREA DA ENERGIA; SERVIÇOS DE COMPARAÇÃO DE PREÇOS DE ENERGIA; RASTREAMENTO E MONITORIZAÇÃO DO CONSUMO DE ENERGIA PARA TERCEIROS PARA FINS DE AUDITORIA DE CONTAS; OBTENÇÃO DE CONTRATOS RELATIVOS AO FORNECIMENTO DE ENERGIA; ASSISTÊNCIA ADMINISTRATIVA E CONSULTORIA RELACIONADA COM A GESTÃO EMPRESARIAL PARA EMPRESAS DO SETOR ENERGÉTICO; GESTÃO EMPRESARIAL, RELATIVAMENTE AOS SEGUINTE CAMPOS: OPERAÇÃO DE REDES PRIVADAS DE CARREGAMENTO DE VEÍCULOS ELÉTRICOS; SERVIÇOS DE PUBLICIDADE RELACIONADOS COM O SETOR AUTOMOBILÍSTICO; SERVIÇOS DE RETALHO RELACIONADOS COM VEÍCULOS; SERVIÇOS GROSSISTAS RELACIONADOS COM VEÍCULOS; REGISTO DE VEÍCULOS E TRANSFERÊNCIA DE TÍTULOS.

- 42 DESENVOLVIMENTO DE SOFTWARE INFORMÁTICO, PARA UTILIZAÇÃO NOS SEGUINTE CAMPOS: PREVISÃO DA GERAÇÃO, DISTRIBUIÇÃO E UTILIZAÇÃO DE ENERGIA A LONGO, MÉDIO E CURTO PRAZO, COM ANÁLISE ECONOMÉTRICA DE MÚLTIPLOS FATORES VARIÁVEIS ENVOLVIDOS NA GERAÇÃO, DISTRIBUIÇÃO, UTILIZAÇÃO E FORNECIMENTO DE ENERGIA; DESENVOLVIMENTO, PROGRAMAÇÃO E IMPLEMENTAÇÃO DE SOFTWARE, SERVIÇOS CIENTÍFICOS E TECNOLÓGICOS E INVESTIGAÇÃO E DESIGN RELACIONADOS COM OS MESMOS; SERVIÇOS DE ANÁLISE E INVESTIGAÇÃO INDUSTRIAL; CONCEÇÃO E DESENVOLVIMENTO DE HARDWARE E SOFTWARE DE COMPUTADOR; FORNECIMENTO DE UTILIZAÇÃO TEMPORÁRIA DE APLICAÇÕES DE SOFTWARE NÃO DESCARREGÁVEIS ACESSÍVEIS ATRAVÉS DE UM SITE; FORNECIMENTO DE UTILIZAÇÃO TEMPORÁRIA DE APLICAÇÕES BASEADAS NA WEB; CONSULTORIA TÉCNICA, RELATIVAMENTE AOS SEGUINTE CAMPOS: INSTALAÇÃO E GESTÃO DE CARREGADORES E INFRAESTRUTURAS PARA MOBILIDADE ELÉTRICA RELACIONADOS COM AUTOMÓVEIS, MOTOCICLOS E TAMBÉM AUTOCARROS; FORNECIMENTO DE ACESSO TEMPORÁRIO A SOFTWARE DE COMPUTADOR NÃO DESCARREGÁVEL PARA PROCESSAMENTO DE DOCUMENTOS ATRAVÉS DE REDES DE COMPUTADORES, INTRANETS E INTERNET; CONCEÇÃO E DESENVOLVIMENTO DE SOFTWARE OPERACIONAL PARA ACESSO E UTILIZAÇÃO DE UMA REDE DE COMPUTAÇÃO EM NUVEM; DESENVOLVIMENTO DE HARDWARE INFORMÁTICO; DESENVOLVIMENTO, PROGRAMAÇÃO E IMPLEMENTAÇÃO DE SOFTWARE; CONSULTORIA, ASSESSORIA E SERVIÇOS DE INFORMAÇÃO EM INFORMÁTICA; ALUGUER E MANUTENÇÃO DE SOFTWARE DE COMPUTADOR; DESIGN E DESENVOLVIMENTO DE BASE DE DADOS; CONCEÇÃO E DESENVOLVIMENTO DE HARDWARE E SOFTWARE DE COMPUTADOR, TODOS OS SERVIÇOS RELACIONADOS COM OS SEGUINTE CAMPOS: VEÍCULOS ELÉTRICOS E INFORMAÇÃO SOBRE POSTOS DE CARREGAMENTO; PLANEAMENTO DE PROJETOS TÉCNICOS, EM RELAÇÃO AOS SEGUINTE CAMPOS: CENTRAIS ELÉTRICAS; PLANEAMENTO DE PROJETOS TÉCNICOS, EM RELAÇÃO AOS SEGUINTE CAMPOS: CENTRAIS DE ENERGIA FOTOVOLTAICA PARA GERAÇÃO DE

ELETRICIDADE, CENTRAIS DE ENERGIA DE HIDROGÉNIO.

(591) #00AEEF; PRETO

(540)



(531) 27.5.10 ; 27.99.5 ; 29.1.4

(210) **755467**

MNA

(220) 2025.10.21

(300)

(730) **PT PAULO JORGE AMARAL BASTOS DA SILVA**

(511) 25 SOLAS PARA CALÇADO.

(591)

(540)



(550) Tridimensional

(531) 1.13.2 ; 9.9.15 ; 24.1.12

(210) **755468**

MNA

(220) 2025.10.21

(300)

(730) **PT PAULO JORGE AMARAL BASTOS DA SILVA**

(511) 25 SOLAS DE SAPATOS.

(591)

(540)



(550) Tridimensional

(531) 1.13.2 ; 9.9.15 ; 24.1.12

BENS E DE PESSOAS; SERVIÇOS DE SEGURANÇA PARA EDIFÍCIOS.

(591)

(540)



(210) 755469

MNA

(220) 2025.10.21

(300)

(730) PT PAULO JORGE AMARAL BASTOS DA SILVA

(511) 25 SOLAS DE SAPATOS.

(591)

(540)



(531) 2.9.4

(550) Tridimensional

(531) 1.13.2 ; 9.9.15 ; 24.1.12

(210) 755470

MNA

(220) 2025.10.22

(300)

(730) PT WOODIORS LDA

(511) 04 COMBUSTÍVEIS À BASE DE ETANOL;
COMBUSTÍVEIS À BASE DE ÁLCOOL;
ACENDALHAS.

(591)

(540)

VESUVIUS GEL

(210) 755474

MNA

(220) 2025.10.22

(300)

(730) PT ANDREIA DE ALMEIDA COSTA

(511) 39 SERVIÇOS DE AGÊNCIA PARA ORGANIZAÇÃO DE VIAGENS; SERVIÇOS DE AGÊNCIAS DE VIAGENS E DE RESERVAS; SERVIÇOS DE AGÊNCIA DE VIAGENS PARA A ORGANIZAÇÃO DE VIAGENS.

41 SERVIÇOS EDUCATIVOS RELACIONADOS COM FOTOGRAFIA.

(591) #131525; #FF5E3D

(540)



(531) 6.1.4 ; 26.1.3 ; 26.1.18 ; 27.1.6 ; 27.3.12 ; 27.99.1 ; 27.99.3 ; 29.1.98

(210) 755471

MNA

(220) 2025.10.22

(300)

(730) PT HÓRUS PRIVATE SECURITY, UNIPessoal LDA

(511) 45 SERVIÇOS DE SEGURANÇA; CONSULTADORIA EM MATÉRIA DE SEGURANÇA; CONSULTADORIA EM SEGURANÇA; SERVIÇOS DE ASSESSORIA RELACIONADOS COM SEGURANÇA; SERVIÇOS DE CONSULTORIA EM RELAÇÃO À SEGURANÇA; SERVIÇOS DE SEGURANÇA DE INSTALAÇÕES; SERVIÇOS DE SEGURANÇA PARA A PROTEÇÃO DE

(210) 755475

MNA

(220) 2025.10.22

(300)

(730) PT ADRIMAG - ASSOCIAÇÃO DE DESENVOLVIMENTO RURAL INTEGRADO DAS SERRAS DE MONTEMURO, ARADA E GRALHEIRA

(511) 16 PERIÓDICOS IMPRESSOS NO DOMÍNIO DO TURISMO.

35 PUBLICIDADE NA ÁREA DE TURISMO E VIAGENS; SERVIÇOS DE PUBLICIDADE, DE MARKETING E DE PROMOÇÃO.

39 VISITAS TURÍSTICAS; ORGANIZAÇÃO DE VISITAS TURÍSTICAS; SERVIÇOS DE VISITAS TURÍSTICAS; FORNECIMENTO DE ORIENTAÇÕES PARA

ITINERÁRIOS DE VIAGEM; ORGANIZAÇÃO DE TRANSPORTE PARA EXCURSÕES DE TURISMO; RESERVA DE VIAGENS ATRAVÉS DE AGÊNCIAS DE TURISMO; ORGANIZAÇÃO DE VIAGENS DE FÉRIAS; SERVIÇOS DE AGÊNCIA DE VIAGENS PARA A ORGANIZAÇÃO DE VIAGENS DE FÉRIAS; ORGANIZAÇÃO E RESERVA DE VIAGENS PARA PACOTES DE FÉRIAS; SERVIÇOS DE PACOTE DE FÉRIAS PARA A ORGANIZAÇÃO DE VIAGENS.

- 41 ORGANIZAÇÃO E REALIZAÇÃO DE CONFERÊNCIAS; ORGANIZAÇÃO E DIREÇÃO DE CONFERÊNCIAS EDUCACIONAIS; ORGANIZAÇÃO DE FESTIVAIS PARA FINS CULTURAIS; EDUCAÇÃO E FORMAÇÃO; EDUCAÇÃO DE ADULTOS; REALIZAÇÃO DE VISITAS GUIADAS A SÍTIOS DE INTERESSE CULTURAL PARA FINS EDUCATIVOS; REALIZAÇÃO DE VISITAS GUIADAS; ORIENTAÇÃO DE VISITAS GUIADAS; ORGANIZAÇÃO DE EXPOSIÇÕES PARA FINS CULTURAIS; ORGANIZAÇÃO DE EXPOSIÇÕES PARA FINS EDUCATIVOS; ORGANIZAÇÃO DE FESTAS PARA FINS CULTURAIS; ORGANIZAÇÃO E DIREÇÃO DE FORUNS EDUCATIVOS PRESENCIAIS; ORGANIZAÇÃO DE FESTAS; ORGANIZAÇÃO E REALIZAÇÃO DE CONFERÊNCIAS, CONGRESSOS E SIMPÓSIOS; ORGANIZAÇÃO E REALIZAÇÃO DE WORKSHOPS; PUBLICAÇÃO DE DIRETÓRIOS RELACIONADOS COM TURISMO; SERVIÇOS PARA A ORGANIZAÇÃO DE EVENTOS DESPORTIVOS; ORGANIZAÇÃO DE EVENTOS DESPORTIVOS; ORGANIZAÇÃO DE EVENTOS COM FINS CULTURAIS, RECREATIVOS E DESPORTIVOS; ORGANIZAÇÃO DE EVENTOS PARA FINS CULTURAIS; ORGANIZAÇÃO COMUNITÁRIA DE EVENTOS DESPORTIVOS E CULTURAIS; ORGANIZAÇÃO DE EVENTOS CULTURAIS LOCAIS; ORGANIZAÇÃO DE EVENTOS CULTURAIS E ARTÍSTICOS; ORGANIZAÇÃO DE EVENTOS DE ENTRETENIMENTO E CULTURAIS.
- 43 SERVIÇOS DE AGÊNCIAS DE TURISMO PARA RESERVAS DE ALOJAMENTO.

(591) RGB 13 73 62

(540)



(531) 6.1.4 ; 27.3.12 ; 27.5.22 ; 27.99.13 ; 29.1.3

IMÓVEIS; SERVIÇOS DE CONSULTORIA IMOBILIÁRIA; SERVIÇOS DE CONSULTORIA IMOBILIÁRIA PARA EMPRESAS; SERVIÇOS DE GESTÃO IMOBILIÁRIA; SERVIÇOS DE MEDIAÇÃO PARA VENDA, À COMISSÃO, DE BENS IMOBILIÁRIOS.

(591)

(540)



(531) 7.1.24

(210) 755478

MNA

(220) 2025.10.22

(300)

(730) PT SANDRA RAQUEL VIEITES RODRIGUES

(511) 43 ALOJAMENTO TEMPORÁRIO.

(591) #0182C4

(540)



(210) 755476

MNA

(220) 2025.10.22

(300)

(730) PT IMOPORTUNIDADE, IMOBILIÁRIA, LDA.

- (511) 36 ALUGUER DE BENS IMOBILIÁRIOS; ADMINISTRAÇÃO DE BENS IMOBILIÁRIOS; ADMINISTRAÇÃO DE EDIFÍCIOS; ADMINISTRAÇÃO DE HABITAÇÕES; ADMINISTRAÇÃO DE TERRENOS; AGÊNCIA IMOBILIÁRIA; AGÊNCIAS DE ALUGUER DE ALOJAMENTO (PROPRIEDADES IMOBILIÁRIAS); AQUISIÇÃO DE IMÓVEIS PARA TERCEIROS; CONSULTADORIA IMOBILIÁRIA; GESTÃO DE BENS IMOBILIÁRIOS; GESTÃO DE IMÓVEIS; GESTÃO DE PROPRIEDADES COMERCIAIS; MEDIAÇÃO IMOBILIÁRIA; PRESTAÇÃO DE INFORMAÇÕES RELATIVAS AO MERCADO IMOBILIÁRIO; SERVIÇOS DE AGÊNCIA IMOBILIÁRIA PARA A VENDA E ARRENDAMENTO DE EDIFÍCIOS; SERVIÇOS DE CONSULTORIA EM

(531) 3.9.1 ; 7.1.9 ; 29.1.4

(210) 755479

MNA

(220) 2025.10.22

(300)

(730) VE OSWAL JEANCARLOS MELO VERDE

(511) 35 MARKETING DIGITAL.

41 ORGANIZAÇÃO DE EVENTOS MUSICAIS; ORGANIZAÇÃO DE EVENTOS RECREATIVOS; EVENTOS DE DANÇA; PRODUÇÃO DE ANIMAÇÃO.

(591) PRETO; VERDE; BRANCO; CINZENTO

(540)



(531) 24.17.25 ; 29.1.3

- (210) **755482** MNA
 (220) 2025.10.22
 (300)
 (730) **PT PATRÍCIA SÁBIO CONSULTORES LDA**
 (511) 35 ESCRITURAÇÃO DE CONTABILIDADE; CONSULTADORIA FISCAL [CONTABILIDADE]; CONSULTADORIA EM CONTABILIDADE; ASSESSORIA FISCAL (CONTABILIDADE); CONTABILIDADE DE GESTÃO; CONTABILIDADE DE GESTÃO DE CUSTOS; CONTABILIDADE, GESTÃO DE CONTAS E AUDITORIA; SERVIÇOS DE CONTABILIDADE E LANÇAMENTOS CONTABILÍSTICOS; PREPARAÇÃO DE DECLARAÇÕES DE IMPOSTOS INFORMATIZADAS [CONTABILIDADE]; PRESTAÇÃO DE INFORMAÇÕES RELACIONADAS COM CONTAS [CONTABILIDADE].

(591)

(540)

RG ACCOUNTING

- (210) **755485** MNA
 (220) 2025.10.22
 (300)
 (730) **PT PORTOCOMERCIAL - SOCIEDADE DE COMERCIALIZAÇÃO, LICENCIAMENTO E SPONSORIZAÇÃO, SA**
 (511) 25 VESTUÁRIO; CALÇADO; CHAPELARIA.
 35 PUBLICIDADE; DIFUSÃO DE MATERIAL PUBLICITÁRIO; PROMOÇÃO DE PRODUTOS E SERVIÇOS DE TERCEIROS ATRAVÉS DE ANÚNCIOS EM WEBSITES DA INTERNET; PROMOÇÃO DE VENDAS [PARA TERCEIROS]; GESTÃO DE NEGÓCIOS COMERCIAIS; ADMINISTRAÇÃO COMERCIAL.
 41 EDUCAÇÃO; FORMAÇÃO; DIVERTIMENTO; ATIVIDADES DESPORTIVAS E CULTURAIS.

(591) AZUL; BRANCO

(540)



(531) 9.3.9 ; 29.1.4

- (210) **755490** MNA
 (220) 2025.10.22
 (300)
 (730) **PT FILIPA MOURATO DE CARVALHO UNIPESOAAL LDA**

- (511) 41 COACHING [FORMAÇÃO]; FORMAÇÃO PROFISSIONAL; PRESTAÇÃO DE CURSOS DE FORMAÇÃO PROFISSIONAL; SERVIÇOS DE FORMAÇÃO PROFISSIONAL; APOIO AO ESTUDO; SERVIÇOS DE APOIO À EDUCAÇÃO.
 44 ACONSELHAMENTO EM MATÉRIA DE DIETAS; ACONSELHAMENTO EM DIETA E NUTRIÇÃO; CONSULTADORIA E ASSESSORIA DE NUTRIÇÃO ALIMENTAR; CONSULTORIA EM NUTRIÇÃO E DIETÉTICA; CONSULTORIA EM PSICOLOGIA INTEGRAL; PSIQUIATRIA; SERVIÇOS DE PSICOLOGIA DO TRABALHO; SERVIÇOS DE PSICOLOGIA INDIVIDUAL E DE GRUPO; SERVIÇOS DE SAÚDE MENTAL; SERVIÇOS DE TERAPIA; SERVIÇOS DE TERAPIA DA FALA; TERAPIA DA FALA; PSICOLOGIA; TERAPIAS.

(591)

(540)



(531) 26.11.13

- (210) **755491** MNA
 (220) 2025.10.22
 (300)
 (730) **PT SUSANA MARGARIDA DO NASCIMENTO AMARAL**
 (511) 39 SERVIÇOS DE AGÊNCIA DE VIAGENS PARA A ORGANIZAÇÃO DE VIAGENS DE FÉRIAS; SERVIÇOS DE AGÊNCIA DE VIAGENS PARA VIAGENS DE NEGÓCIOS; SERVIÇOS DE AGÊNCIA DE VIAGENS PARA A ORGANIZAÇÃO DE VIAGENS; SERVIÇOS DE AGÊNCIA DE VIAGENS RELACIONADOS COM VIAGENS POR AUTOCARRO; SERVIÇOS DE AGÊNCIA DE MARCAÇÃO DE VIAGENS AÉREAS.

(591) ROSA; AZUL; VERDE; CASTANHO

(540)



Suricata Viagens

(531) 3.5.5 ; 6.3.2 ; 10.3.16 ; 29.1.14

(210) **755538** MNA

(220) 2025.10.21

(300)

(730) **PT 8INVEST II - IMOBILIÁRIA, LDA.**

(511) 29 FRUTOS, FUNGOS, VEGETAIS, OLEAGINOSAS E LEGUMINOSAS PROCESSADOS; ÓLEOS E GORDURAS ALIMENTARES; AZEITE; AZEITE COMESTÍVEL; AZEITE EXTRA VIRGEM; AZEITE PARA A ALIMENTAÇÃO; AZEITE EXTRA VIRGEM PARA ALIMENTAÇÃO; AZEITE VIRGEM EXTRA; CONCENTRADO À BASE DE FRUTA PARA COZINHAR; CONCENTRADOS DE TOMATE; CONCENTRADO À BASE DE VEGETAIS PARA A COZINHA; CONCENTRADO À BASE DE FRUTOS PARA A COZINHA; CONCENTRADOS À BASE DE LEGUMES PARA CULINÁRIA; CONSERVAS DE FRUTA; CONSERVAS DE LEGUMES; CONSERVAS DE TOMATE; GELEIAS, COMPOTAS, DOCES DE FRUTOS E LEGUMES PARA BARRAR.

33 BEBIDAS ALCOÓLICAS (EXCLUINDO CERVEJA); ESSÊNCIAS E EXTRATOS ALCOÓLICOS; BEBIDAS ALCOÓLICAS EXCETO CERVEJA; PREPARAÇÕES ALCOÓLICAS PARA FAZER BEBIDAS; PREPARAÇÕES PARA PRODUIR BEBIDAS ALCOÓLICAS.

(591)

(540)

RUCA

(210) **755543** MNA

(220) 2025.10.21

(300)

(730) **PT JOÃO PEDRO DOMINGUES**

(511) 06 PORTAS, PORTÕES, JANELAS E REVESTIMENTOS DE JANELA (METÁLICOS).

19 PORTAS, PORTÕES, JANELAS E REVESTIMENTOS DE JANELAS, NÃO SENDO DE METAL.

37 EDIFICAÇÃO, CONSTRUÇÃO E DEMOLIÇÃO.

(591)

(540)

PERSPEKTIVA®

(531) 26.4.1 ; 26.4.5 ; 26.4.26

(210) **755545**

MNA

(220) 2025.10.21

(300)

(730) **PT CONDGEST, LDA.**

(511) 35 GESTÃO DE CONDOMÍNIOS; CONSULTORIA EM GESTÃO COMERCIAL; CONSULTORIA DE GESTÃO COMERCIAL; SERVIÇOS DE MARKETING IMOBILIÁRIO; ANÁLISE DE MARKETING IMOBILIÁRIO.

36 GESTÃO DE IMÓVEIS; SERVIÇOS DE GESTÃO IMOBILIÁRIA RELACIONADOS COM IMÓVEIS COMERCIAIS; SERVIÇOS DE GESTÃO DE IMÓVEIS E DE PROPRIEDADES; SERVIÇOS DE CONSULTORIA IMOBILIÁRIA; SERVIÇOS DE CONSULTORIA EM IMÓVEIS; SERVIÇOS DE CONSULTORIA IMOBILIÁRIA PARA EMPRESAS; MEDIAÇÃO IMOBILIÁRIA; SERVIÇOS FINANCEIROS PARA MEDIAÇÃO IMOBILIÁRIA; GESTÃO DE INVESTIMENTO IMOBILIÁRIO; ALUGUER DE ESCRITÓRIOS [IMOBILIÁRIO]; AVALIAÇÃO DE BENS IMOBILIÁRIOS; GESTÃO DE BENS IMOBILIÁRIOS; ADMINISTRAÇÃO DE BENS IMOBILIÁRIOS; SERVIÇOS IMOBILIÁRIOS RELACIONADOS COM A GESTÃO DE INVESTIMENTOS IMOBILIÁRIOS; GESTÃO DE PROPRIEDADES [BENS IMOBILIÁRIOS]; SERVIÇOS DE GESTÃO PARA INVESTIMENTO IMOBILIÁRIO; AVALIAÇÃO E ADMINISTRAÇÃO DE BENS IMOBILIÁRIOS; PRESTAÇÃO DE INFORMAÇÕES RELATIVAS AO MERCADO IMOBILIÁRIO; SERVIÇOS DE GESTÃO IMOBILIÁRIA RELACIONADOS COM COMPLEXOS IMOBILIÁRIOS; PRESTAÇÃO DE INFORMAÇÕES RELACIONADAS COM BENS IMOBILIÁRIOS [PROPRIEDADES]; SERVIÇOS DE ASSESSORIA RELACIONADOS COM A PROPRIEDADE DE BENS IMOBILIÁRIOS.

37 MANUTENÇÃO DE EDIFÍCIOS; MANUTENÇÃO DE CANALIZAÇÕES; MANUTENÇÃO DE ELEVADORES; MANUTENÇÃO E REPARAÇÃO DE PORTAS; MANUTENÇÃO E REPARAÇÃO DE PAVIMENTOS; REPARAÇÃO OU MANUTENÇÃO DE CALDEIRAS; MANUTENÇÃO DE BENS IMÓVEIS; REPARAÇÃO DE EDIFÍCIOS; REPARAÇÃO DE ELEVADORES; REPARAÇÃO DE FECHADURAS; REPARAÇÃO DE ALARMES; REPARAÇÃO DE JANELAS; REPARAÇÃO DE COBERTURAS; REPARAÇÃO DE TELHADOS; REPARAÇÃO DE TETOS; LIMPEZA DE INTERIORES; LIMPEZA DE PROPRIEDADES; LIMPEZA DE FÁBRICAS; LIMPEZA DE EDIFÍCIOS; LIMPEZA DE LOJAS; LIMPEZA DE PISCINAS; LIMPEZA DE EDIFÍCIOS PÚBLICOS; LIMPEZA DE INSTALAÇÕES INDUSTRIAIS; LIMPEZA DE INSTALAÇÕES COMERCIAIS; LIMPEZA DE CASAS RESIDENCIAIS; LIMPEZA DE INSTALAÇÕES DOMÉSTICAS; LIMPEZA DE ESTRUTURAS MÓVEIS; LIMPEZA INDUSTRIAL DE EDIFÍCIOS; LIMPEZA DE EDIFÍCIOS [INTERIOR]; LIMPEZA DE SUPERFÍCIES DE TETOS; SERVIÇOS DE LIMPEZA DE ESCRITÓRIOS; PRESTAÇÃO DE SERVIÇOS DE LIMPEZA; LIMPEZA DE EDIFÍCIOS [SUPERFÍCIES EXTERIORES]; LIMPEZA DE FACHADAS DE EDIFÍCIOS; LIMPEZA DE SUPERFÍCIES INTERIORES DE EDIFÍCIOS; LIMPEZA DE SUPERFÍCIES EXTERIORES DE PAREDES; SERVIÇOS CONTRATADOS DE LIMPEZA PARA ESCRITÓRIOS; SERVIÇOS DE LIMPEZA E DE PORTARIA; LIMPEZA DE SUPERFÍCIES EXTERIORES DE EDIFÍCIOS; LIMPEZA INTERIOR E EXTERIOR DE EDIFÍCIOS; SERVIÇOS DE LIMPEZA DE APARELHOS DE CLIMATIZAÇÃO; LIMPEZA DE FACHADAS DE VIDRO DE EDIFÍCIOS; LIMPEZA DE EDIFÍCIOS DE ESCRITÓRIOS E ESTABELECIMENTOS COMERCIAIS.

(591)
(540)

CONDGEST

(210) **755548** **MNA**
(220) 2025.10.21
(300)
(730) **PT ANA MARIA PÁRIS COIXÃO**
(511) 03 HIDRATANTE CORPORAL; EXFOLIANTES PARA OS CUIDADOS DA PELE; LOÇÕES CORPORAIS; CREMES HIDRATANTES; ÓLEOS DE MASSAGEM; LOÇÕES E ÓLEOS DE MASSAGEM; PERFUMES LÍQUIDOS.
04 VELAS; VELAS AROMÁTICAS.

(591)
(540)

libertah

(531) 27.5.13

(210) **755550** **MNA**
(220) 2025.10.21
(300)
(730) **PT HELENA CLÁUDIA RODRIGUES FERNANDES**
(511) 41 SERVIÇOS DE EDUCAÇÃO, ENTRETENIMENTO E DESPORTO; SERVIÇOS DE RESERVA DE BILHETES PARA ATIVIDADES E EVENTOS EDUCATIVOS, DE ENTRETENIMENTO E DESPORTIVOS.

(591)
(540)



(531) 27.5.15

(210) **755551** **MNA**
(220) 2025.10.22
(300)
(730) **PT SUNSATION UNIPessoal LDA**

(511) 29 PEIXE, MARISCO E MOLUSCOS, NÃO VIVOS; ALIMENTOS REFRIGERADOS CONSTITUÍDOS ESSENCIALMENTE POR PEIXE; AMÊJOAS [NÃO VIVAS]; AMÊJOAS, NÃO VIVAS; ANCHOVAS; APERITIVOS CONGELADOS COMPOSTOS PRINCIPALMENTE DE MARISCO; BERBIGÃO [NÃO VIVO]; BÚZIOS ÀS FATIAS; CAMARÃO COM COCO; CAMARÃO DESFIADO; CAMARÕES DO RIO, NÃO VIVOS; CAMARÕES GRANDES DO RIO, NÃO VIVOS; CAPELIM NÃO VIVO; CARANGUEJO; CARNE DE AMÊJOA SECA; CARNE DE BÚZIOS SECA; CARNE DE CARANGUEJO; CARNE DE LONGUEIROS SECA; CARNE DE PEIXE SECA; CONSERVAS DE MARISCO; GAMBAS DESCASCADAS; GAMBAS SECAS; LAGOSTINS-DO-RIO [NÃO VIVOS]; LAVAGANTES [LAGOSTAS] NÃO VIVOS; MARISCO CONGELADO; MARISCO COZIDO; MARISCO NÃO VIVO; MARISCO PROCESSADO; MARISCO SECO; MARISCOS SALGADOS E FERMENTADOS [JEOTGAL]; MEXILHÃO VULGAR [NÃO VIVO]; MEXILHÕES ASIÁTICOS, NÃO VIVOS; MEXILHÕES NÃO VIVOS; OSTRAS [NÃO VIVAS, PARA CONSUMO HUMANO]; OSTRAS ENLATADAS; OSTRAS NÃO VIVAS; OURIÇOS DO MAR [NÃO VIVOS]; PASTA DE CAMARÃO; PASTA DE MARISCO; PASTAS DE MARISCO; PASTÉIS DE CARANGUEJO; PRODUTOS DE MARISCO; SUCEDÂNEOS DE MARISCO.

31 AMÊJOAS VIVAS; ANCHOVAS VIVAS; ANIMAIS AQUÁTICOS COMESTÍVEIS [VIVOS]; ANIMAIS AQUÁTICOS VIVOS; BERBIGÕES VIVOS; BÚZIOS VIVOS; CAMARÕES VIVOS; LAGOSTINS VIVOS; LAVAGANTES, VIVOS; MARISCO DO ÁRTICO, VIVO; MARISCO VIVO; MOLUSCOS, VIVOS.

(591)
(540)



(531) 3.7.7

(210) **755558** **MNA**
(220) 2025.10.22
(300)
(730) **PT HIDROMARINHA, LDA**
(511) 07 FERRAMENTAS HIDRÁULICAS.
17 VEDANTES HIDRÁULICOS; JUNTAS VEDANTES.
(591) Pantone 2350 C
(540)



(531) 26.1.3 ; 26.1.18 ; 27.5.17 ; 29.1.1

(210) **755566** MNA
 (220) 2025.10.22
 (300)
 (730) **PT CATARINA ISABEL CORREIA ROLO**
 (511) 41 EDUCAÇÃO E FORMAÇÃO; FORMAÇÃO DE EQUIPAS (EDUCAÇÃO).
 44 SERVIÇOS DE PSICOLOGIA INDIVIDUAL E DE GRUPO; SERVIÇOS DE TERAPIA DA FALA; SERVIÇOS DE TERAPIA OCUPACIONAL.
 (591)
 (540)



(531) 2.7.23

(210) **755574** MNA
 (220) 2025.10.23
 (300)
 (730) **BR ANDRELIFAIFER DIAS GUIMARAES**
 (511) 44 CUIDADOS DE ESTÉTICA PARA SERES HUMANOS.
 (591) preto e dourado
 (540)

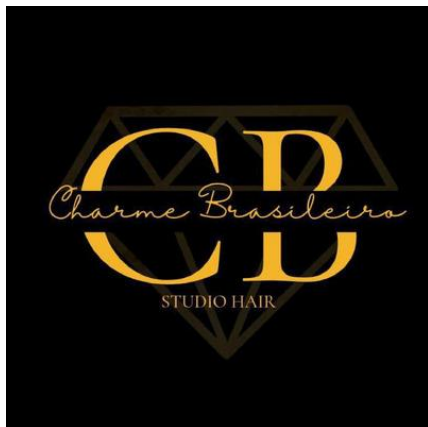

(531) 27.5.12

(210) **755631** MNA
 (220) 2025.10.21
 (300)
 (730) **PT KS FUTURE, LDA**
 (511) 03 ADESIVOS PARA PESTANAS, CABELOS E UNHAS POSTIÇOS.
 08 FERRAMENTAS MANUAIS PARA USO EM TRATAMENTOS DE BELEZA.
 41 ACREDITAÇÃO DE COMPETÊNCIA PROFISSIONAL; DISPONIBILIZAÇÃO DE FORMAÇÃO ONLINE.

44 SERVIÇOS DE DEPILAÇÃO A LASER; SERVIÇOS DE TRATAMENTOS DE BELEZA, ESPECIALMENTE PARA PESTANAS.

(591)
 (540)

KARIONS

(531) 27.5.1

(210) **755632** MNA
 (220) 2025.10.21
 (300)
 (730) **PT CARLOS ALBERTO RODRIGUES CARVAS**
 (511) 43 RESTAURANTES DE GRELHADOS.
 (591) PRETO; VERMELHO; BRANCO.
 (540)



(531) 1.15.5 ; 3.7.3 ; 29.1.1

(210) **755633** MNA
 (220) 2025.10.22
 (300)
 (730) **PT SAMPAIO & PINHEIRO, LIMITADA**
 (511) 35 SERVIÇOS DE VENDA A RETALHO E A GROSSO DE ALIMENTOS E BEBIDAS; SERVIÇOS DE VENDA A RETALHO OU A GROSSO DE CHÁ, CAFÉ E CACAU; SERVIÇOS DE VENDA A RETALHO OU A GROSSO DE PASTELARIA, PÃO E BRIOCHES.
 43 FORNECIMENTO DE ALIMENTOS E BEBIDAS EM CARRINHAS; FORNECIMENTO DE ALIMENTOS E BEBIDAS EM RESTAURANTES E BARES; FORNECIMENTO DE ALIMENTOS E BEBIDAS PARA CLIENTES DE RESTAURANTES; FORNECIMENTO DE ALIMENTOS E BEBIDAS PARA CLIENTES; SERVIÇOS DE CAFÉS; FORNECIMENTO DE ALOJAMENTO PARA CERIMÓNIAS; CAFÉS; CAFETERIAS.

(591) C0-M46-Y18-K0; C0-M0-Y0-K100.
 (540)



(531) 25.7.21 ; 26.1.4 ; 26.1.19 ; 26.1.21 ; 29.1.99

(210) **755712** **MNA**
(220) 2025.10.24
(300)
(730) **PT RENATA CATARINA CORTÊS VIEIRA DE QUEIRÓS PINTO**
(511) 44 ACONSELHAMENTO EM SAÚDE.
(591)
(540)

AETHER LUXURY RETREATS

(210) **755717** **MNA**
(220) 2025.10.25
(300)
(730) **PT ANDRÉ MONTEIRO NASCIMENTO**
(511) 09 FICHEIROS MULTIMÉDIA DESCARREGÁVEIS.
(591)
(540)

BALINFY

(210) **755719** **MNA**
(220) 2025.10.25
(300)
(730) **PT CATARINA SOFIA VIEIRA DA COSTA SOARES**
(511) 44 SERVIÇOS RELACIONADOS COM AGRICULTURA.
(591)
(540)

BERRY PORTUGUESE

(210) **755722** **MNA**
(220) 2025.10.25
(300)
(730) **PT LÍLIA SUSANA MATOS RAMALHO**
(511) 09 AGENDAS DIGITAIS; BLOCOS DE NOTAS DIGITAIS; AGENDAS PESSOAIS DIGITAIS (PDAS); LIVROS DIGITAIS PARA FAZER DOWNLOAD DA INTERNET; AGENDAS ELETRÓNICAS; AGENDAS ELETRÓNICAS PESSOAIS.
16 AGENDAS; AGENDAS PESSOAIS; AGENDAS [PRODUTOS DE IMPRESSÃO]; PAPELARIA; LIVROS DE BOLSO [PAPELARIA]; MARCADORES [ARTIGOS DE PAPELARIA]; ADESIVOS (MATÉRIAS COLANTES) PARA PAPELARIA; ARTIGOS DE PAPELARIA EM PAPEL; ARTIGOS DE PAPELARIA PARA ESCRITA; ADESIVOS PARA PAPELARIA OU USO DOMÉSTICO; AUTOCOLANTES [DECALCOMANIAS]; ADESIVOS [PAPELARIA]; AGENDAS E DIÁRIOS; AGENDAS DE ESCRITÓRIO; AGENDAS DE SECRETÁRIA; AGENDAS DE BOLSO; ADESIVOS PARA PAPELARIA; AUTOCOLANTES [ARTIGOS DE PAPELARIA]; ARTIGOS DE

PAPELARIA PARA ESCRITÓRIO; ARTIGOS DE PAPELARIA IMPRESSOS; MATERIAL IMPRESSO E ARTIGOS DE PAPELARIA E DE INSTRUÇÃO; AGENDAS ORGANIZADORAS DE BOLSO; BLOCOS DE NOTAS; BLOCOS DE NOTAS EM ESPIRAL; BLOCOS DE NOTAS [PARA ESCRIVER]; BLOCOS DE NOTAS DE PAPEL EM BRANCO.
42 DESIGN DE ARTIGOS DE PAPELARIA.

(591)
(540)

LUNNA PLANNING

(210) **755724** **MNA**
(220) 2025.10.25
(300)
(730) **PT CARLOS ALBERTO GONÇALVES FERREIRA DE ARAÚJO**
(511) 41 DISPONIBILIZAÇÃO DE EVENTOS RECREATIVOS; ORGANIZAÇÃO DE EVENTOS DESPORTIVOS; PLANEAMENTO DE EVENTOS DESPORTIVOS; PRESTAÇÃO DE EVENTOS DESPORTIVOS; PRODUÇÃO DE EVENTOS DESPORTIVOS; REALIZAÇÃO DE EVENTOS DESPORTIVOS; ORGANIZAÇÃO DE EVENTOS DESPORTIVOS LOCAIS; ORGANIZAÇÃO DE EVENTOS DE CICLISMO.
(591)
(540)

RAID DAS MARÉS

(210) **755727** **MNA**
(220) 2025.10.25
(300)
(730) **PT DAVID MARTINS SERRA**
(511) 33 VINHOS; VINHOS ALCOÓLICOS.
(591)
(540)

IN POSSIBILIS

(210) **755729** **MNA**
(220) 2025.10.25
(300)
(730) **BR SUELEN JAQUELINE PEREIRA NATAL**
(511) 03 PRODUTOS COSMÉTICOS PARA CRIANÇAS; COSMÉTICOS COM COR; COSMÉTICOS PARA OS CUIDADOS DA PELE; PRODUTOS COSMÉTICOS PARA OS CUIDADOS DA PELE; COSMÉTICOS PARA CUIDADOS DE BELEZA.
21 UTENSÍLIOS COSMÉTICOS, DE HIGIENE E PARA OS CUIDADOS DE BELEZA.
41 ENSINO DE ESTÉTICA.
44 CONSULTAS DE ESTÉTICA; CUIDADOS DE ESTÉTICA PARA SERES HUMANOS; CONSULTADORIA E ACONSELHAMENTO EM MATÉRIA DE ESTÉTICA; SERVIÇOS CLÍNICOS DE CIRURGIA PLÁSTICA E ESTÉTICA; TRATAMENTOS

COSMÉTICOS; SERVIÇOS DE TRATAMENTOS
COSMÉTICOS CORPORAIS, FACIAIS E CAPILARES;
TRATAMENTOS DE BELEZA.

(591)

(540)

NUBIAN QUEEN BY SUELEN NATAL

(210) 755730

MNA

(220) 2025.10.25

(300)

(730) PT MANUEL ALBINO SILVA OLIVEIRA

(511) 25 ROUPAS EXTERIORES; ROUPA INTERIOR.

(591)

(540)

GYPSYBOSS

(210) 755731

MNA

(220) 2025.10.25

(300)

(730) PT SÓNIA FERNANDES DA SILVA

(511) 25 PARTES DE VESTUÁRIO, CALÇADO E CHAPELARIA.

(591)

(540)

MR. WOLF

(210) 755732

MNA

(220) 2025.10.26

(300)

(730) PT PEDRO GABRIEL BRILHA SERODIO

(511) 09 AGENDA ELETRÔNICA; AGENDAS DIGITAIS;
AGENDAS ELETRÔNICAS; AGENDAS
ELETRÔNICAS PESSOAIS; AMPLIFICADORES DE
ANTENA; AMPLIFICADORES DE CONTROLO;
AMPLIFICADORES DE DISTRIBUIÇÃO;
AMPLIFICADORES DE POTÊNCIA;
AMPLIFICADORES DE SEMICONDUTORES ÓTICOS;
AMPLIFICADORES DE SINAIS; AMPLIFICADORES
DE TECLADOS; AMPLIFICADORES DE VÁLVULAS;
AMPLIFICADORES DIGITAIS; AMPLIFICADORES
ELETROACÚSTICOS; AMPLIFICADORES
ELÉTRICOS; AMPLIFICADORES ELETRÔNICOS;
AMPLIFICADORES PARA GUITARRAS BAIXO;
AMPLIFICADORES PARA VEÍCULOS;
AMPLIFICADORES ÓTICOS; APARELHOS DE
BLOQUEIO PARA PORTAS USB; APARELHOS DE
CODIFICAÇÃO; APARELHOS DE CODIFICAÇÃO DE
DADOS; APARELHOS DE DESCODIFICAÇÃO;
APARELHOS DE RECEÇÃO DE DADOS; APARELHOS
DE RECOLHA DE DADOS; APARELHOS DE
RECONHECIMENTO DE FALA; APARELHOS DE
RECONHECIMENTO FACIAL; APARELHOS DE
TRADUÇÃO DE FREQUÊNCIA ULTRA ALTA;
APARELHOS DE TRATAMENTO DE SINAIS
DIGITAIS; APARELHOS DESMAGNETIZADORES DE

BANDAS OU FITAS MAGNÉTICAS; CABOS DE
SINAL PARA TI, AV E TELECOMUNICAÇÕES;
APARELHOS DIGITAIS DE ENCRIPTAÇÃO DE
AUTOSSINCRONIZAÇÃO; APARELHOS E
INSTRUMENTOS DE CODIFICAÇÃO E
DESCODIFICAÇÃO; APARELHOS E INSTRUMENTOS
DE RÁDIO; APARELHOS E INSTRUMENTOS
MULTIMÉDIA; APARELHOS PARA ENCRIPTAÇÃO
DA INFORMAÇÃO; APARELHOS PARA GRAVAÇÃO;
APARELHOS PARA O ARMAZENAMENTO DE
DADOS; APARELHOS TELEMÁTICOS;
ATENUADORES; AUMENTADORES ÓTICOS;
CANETAS MAGNETO-ÓPTICAS; CAPTADORES
PARA APARELHOS DE TELECOMUNICAÇÃO;
CARTÕES TELEFÔNICOS; CHAVES DE INTERFACE
DE MULTIMÉDIA DE ALTA DEFINIÇÃO;
CODIFICADORES; CODIFICADORES ÓTICOS;
COMPRESSORES DE SINAL; CONCENTRADORES DE
SISTEMAS DE DOMÓTICA; CONETORES
MULTIMÉDIA PARA VEÍCULOS; CONVERSORES
ANALÓGICOS; CONVERSORES DE SINAIS
ANALÓGICOS EM DIGITAIS; CONVERSORES DE
SINAIS DIGITAIS EM ANALÓGICOS;
DESCODIFICADORES; DESCODIFICADORES DE
SINAL; DESCODIFICADORES ELETRÔNICOS;
DESMULTIPLEXADORES; DICIONÁRIOS
ELETRÔNICOS; DIÁRIOS DE BORDO
[ELETRÔNICOS]; DIÁRIOS DE BORDO [ELÉTRICOS];
EQUIPAMENTO DE COMUNICAÇÕES;
EQUIPAMENTO E ACESSÓRIOS DE
PROCESSAMENTO DE DADOS (ELÉTRICOS E
MECÂNICOS); DIGITALIZADORES;
DIGITALIZADORES ELETRÔNICOS; DISPOSITIVOS
AUTOMÁTICOS PARA TROCAR DE DISCOS;
DISPOSITIVOS DE CONTROLO MULTIPORTAS;
DISPOSITIVOS DE DOMÓTICA; DISPOSITIVOS DE
ENCRIPTAÇÃO; DISPOSITIVOS DE IMAGIOLOGIA
PARA FINS CIENTÍFICOS; DISPOSITIVOS DE
MONTAGEM PARA CÂMARAS; DISPOSITIVOS
MULTIFUNCIONAIS QUE INTEGRAM FUNÇÕES DE
COPIADORA E FAX NO MODO AUTÓNOMO;
DISPOSITIVOS PARA ARMAZENAMENTO DE
DADOS; EQUALIZADORES PARA
AMPLIFICADORES DUPLOS; EQUIPAMENTO DE
TECNOLOGIA DE INFORMAÇÃO E AUDIOVISUAIS;
EQUIPAMENTO PARA RECONHECIMENTO DE VOZ;
IMPRESSORAS, FOTOCOPIADORAS,
DIGITALIZADORES E PROCESSADORES DE
IMAGEM, BEM COMO CARTUCHOS VAZIOS PARA
ESTES; EQUIPAMENTOS DE CHAVES
ELETRÔNICAS PARA AUTENTICAÇÃO DE
UTILIZADORES; EQUIPAMENTOS DE TECNOLOGIA
DA INFORMAÇÃO, AUDIOVISUAIS, MULTIMÉDIA E
FOTOGRAFICOS; EQUIPAMENTOS DE TERMINAIS
TELEMÁTICOS; ESTOJOS DE TRANSPORTE PARA
TELEFONES CELULARES; ETIQUETAS DE
IDENTIFICAÇÃO POR RADIOFREQUÊNCIA [RFID];
ESTOJOS PARA AGENDAS ELETRÔNICAS;
ETIQUETAS ELETRÔNICAS PARA PRATELEIRAS;
EXTENSORES DE ÁUDIO; FILTROS DE COR PARA
MONITORES DE CRISTAL LÍQUIDO [LCD];
GERADORES DE DADOS DE TEMPO; GRAVADORES
DE DVD; HUBS DE AUTOMAÇÃO DOMÉSTICOS;
HUBS DE CASA INTELIGENTE; LEITORES DE
ETIQUETAS [DESCODIFICADORES]; LEITORES DE
IDENTIFICAÇÃO POR RADIOFREQUÊNCIA [RFID];
LIMITADORES DE SINAL; LIVROS DE NOTAS
[ELETRÔNICOS]; LUZES INDICADORAS PARA
APARELHOS DE TELECOMUNICAÇÃO; MASERS
[AMPLIFICADORES DE MICRO-ONDAS];
MONITORES PARA USAR NO CORPO;
MULTIPLEXADORES; MULTIPLEXADORES DE
MULTIMÉDIA; MULTIPLEXADORES DE VÍDEO;
MULTIPLEXADORES PARA DIVISÃO DO TEMPO;
MÁQUINAS DE CODIFICAÇÃO DE CARTÕES DE
CRÉDITO [PERIFÉRICOS INFORMÁTICOS];
NOTEBOOKS ELETRÔNICOS; PAINÉIS TFT-LCD
[ECRÃS DE CRISTAIS LÍQUIDOS DE TRANSISTORES

DE PELÍCULA FINA]; PROCESSADORES DA FALA; PRÉ-AMPLIFICADORES; PROCESSADORES DE MODULAÇÃO POR IMPULSOS CODIFICADOS; PROCESSADORES DE SINAIS DE VOZ DIGITAIS; PROCESSADORES DE VOZ; PROGRAMADORES DE TEMPO; QUADROS INTERATIVOS ELETRÔNICOS; RECETORES ÓTICOS; REPETIDORES MULTIPORTAS; SCANNERS DE ENTRADA E SAÍDA DIGITAIS; SENSORES [PARA APARELHOS DE TELECOMUNICAÇÕES]; SENSORES PROJETADOS DE TOQUE CAPACITIVO; SINTETIZADORES DE FREQUÊNCIA; SINTONIZADORES AMPLIFICADORES; SISTEMA DE GESTÃO DE EDIFÍCIOS [BMS]; SISTEMAS DE AUTOMATIZAÇÃO DOMÉSTICA; SUPORTES DE DADOS PRÉ-GRAVADOS PARA USAR COM COMPUTADORES; SUPORTES E DISPOSITIVOS DE ARMAZENAMENTO DE DADOS; SUPORTES DE FIXAÇÃO ADAPTADOS PARA HARDWARE DE TELECOMUNICAÇÕES; SUPORTES DE FIXAÇÃO PARA COMPUTADORES; SUPORTES DE FIXAÇÃO PARA MONITORES DE COMPUTADORES; SUPORTES PARA AMPLIFICADORES; SUPORTES PARA MONITORES; TECLADOS; TECLADOS MULTIFUNÇÕES; TECLADOS PARA O ENCAMINHAMENTO DE SINAIS SONOROS, DE VÍDEO E DIGITAIS; TECLADOS SEM FIOS; TERMINAIS INTERATIVOS DE ECRÃ TÁTIL; TERMINAIS MULTIMÉDIA; TERMINAIS RECETORES PARA SINAIS; TRANSFORMADORES ACÚSTICOS; TRANSMISSORES ÓTICOS; TRANSMULTIPLEXADORES; UNIDADES DE CD PARA COMPUTADORES; UNIDADES DE CODIFICAÇÃO ELETRÔNICAS; UNIDADES DE CONTROLO DE AMPLIFICADORES PARA USO EM VEÍCULOS; UNIDADES ELETRÔNICAS DE ENCRIPTAÇÃO.

40 FABRICO POR ENCOMENDA DE LENTES OFTÁLMICAS PARA ÓCULOS.

(591)

(540)

420 UV BLOCK

(591)

(540)

ORYSIN

(210) 755742

MNA

(220) 2025.10.26

(300)

(730) PT CATARINA MARIA MAITA ZUCCARO
MARQUES ANTUNES

(511) 41 SERVIÇOS DE ENSINO JURÍDICO.

45 SERVIÇOS DE APOIO JURÍDICO; ELABORAÇÃO DE
PARECERES JURÍDICOS; SERVIÇOS DE
ADVOCACIA (SERVIÇOS JURÍDICOS); SERVIÇOS
JURÍDICOS RELATIVOS A LICENCIAMENTOS.

(591)

(540)

CATARINA ZUCCARO -
CONSIGO EM TODAS AS
FRONTEIRAS

(210) 755811

MNA

(220) 2025.10.21

(300)

(730) PT BALTICO LENTES UNIPessoal LDA

(511) 09 LENTES OFTÁLMICAS.

Alteração de elementos não essenciais

Nos termos e para efeitos do artigo 24.º do Código da Propriedade Industrial, a seguir se publicam os pedidos de alteração de elementos não essenciais para os seguintes registos:

Processo	Data da alteração	Elementos alterados
733384	2025.11.04	CONSIDERE-SE ALTERADO O SINAL DO REGISTO PARA: 

Concessões

Processo	Data do registo	Data do despacho	Nome do 1º requerente/titular	País resid.	Classes (Nice)	Observações
724529 730072	2025.11.03 2025.10.10	2025.11.03 2025.10.10	PAULO JOSÉ BAIOA CATALUDO RITA JOÃO PAULO NUNES BARATA	PT PT	43 03 04 20 33	RECUSA PARCIAL DO REGISTO: com referência ao despacho publicado no bpi de 21/10/2025, pág. 98, publica-se que a mna 730072 mantém-se recusada para os produtos assinalados nas classes 29 e 30 e concede-se a marca para os produtos assinalados nas classes 03, 04, 20 e 33.
743481	2025.10.16	2025.10.16	REDE RECORD TV EUROPA, S.A	PT	38 41	
745871	2025.10.30	2025.10.30	DÉBORA MIRANDA DE LIMA VARGAS	PT	41	
746510	2025.10.21	2025.10.21	UNIQLAB ENTERPRISE, UNIPessoal LDA.	PT	03	
746519	2025.11.03	2025.11.03	VENDA NOVA - TURISMO LDA	PT	35 41 43 44	
746694	2025.11.03	2025.11.03	TECHNOVAXIS, LDA	PT	42 44	
747750	2025.10.30	2025.10.30	FRUTAS MONTE CRISTO SA	PT	31	
748812	2025.11.04	2025.11.04	COSTA MOREIRA & PINTO SILVA LDA	PT	43	
749707	2025.11.04	2025.11.04	DIOGO ALVES	PT	14 16 40	
749750	2025.11.04	2025.11.04	NMSMCAPITAL LDA	PT	36	
749794	2025.11.04	2025.11.04	RAFAEL PEREIRA DELGADO	PT	41 43	
749797	2025.11.04	2025.11.04	QUINTA DO OSORIO LDA.	PT	33	
749823	2025.11.04	2025.11.04	1907 SAÚDE E BEM ESTAR LDA	PT	35 44	
749827	2025.11.04	2025.11.04	PRUDENTALGORITMO - LDA	PT	09 35 41 42	
749834	2025.11.04	2025.11.04	ANTÓNIO LUIS OLIVEIRA FAMILY ESTATE LDA.	PT	33	
749837	2025.11.04	2025.11.04	UNUBA, UNIPessoal LDA	PT	35 36 41 42	
749839	2025.11.04	2025.11.04	MARIANA CARVALHO MACHADO, UNIPessoal LDA	PT	44	
749841	2025.11.04	2025.11.04	LEONOR ROSA FARIA	PT	35	
749860	2025.11.04	2025.11.04	DENTALCUNHA - CLÍNICA MÉDICA DENTÁRIA	PT	44	
749950	2025.11.04	2025.11.04	EXPERTAIDE SAS	FR	42	
749951	2025.11.04	2025.11.04	FERNANDA GALO LDA	PT	42 44	
749952	2025.11.04	2025.11.04	MEDICINEONE - LIFE SCIENCES COMPUTING S.A.	PT	09 42 44	
749954	2025.11.04	2025.11.04	MEDICINEONE - LIFE SCIENCES COMPUTING S.A.	PT	09 42 44	
750053	2025.11.04	2025.11.04	CÁTIA ANDREIA PEREIRA GAMA	PT	45	
750069	2025.11.04	2025.11.04	CATARINA LEVI RIBEIRO DA SILVA	PT	35	

Processo	Data do registo	Data do despacho	Nome do 1º requerente/titular	País resid.	Classes (Nice)	Observações
750075	2025.11.04	2025.11.04	NUNO ANDRE DE SOUSA GUEDES	PT	35 44	
750112	2025.11.04	2025.11.04	ROSSANA PEREIRA ROSSIS FERREIRA	PT	44	
750121	2025.11.04	2025.11.04	VIAI BUSINESS - ATIVIDADES FOTOGRÁFICAS, IMPORTAÇÃO E EXPORTAÇÃO - UNIPESSOAL LDA	PT	35 41	
750138	2025.11.04	2025.11.04	FAROL DO MONTE LDA	PT	29 33	
750147	2025.11.04	2025.11.04	INOVATOUR40 LDA	PT	39 41	
750149	2025.11.04	2025.11.04	DIOGO RAFAEL Zaqueu LOPES	PT	09	
750159	2025.11.04	2025.11.04	DUAL 4 INVEST, LDA	PT	35 39	
750171	2025.11.04	2025.11.04	KLAUS WERNER FELIPE HILGENSTIELER	PT	37 40	
750194	2025.11.04	2025.11.04	FOLGA VITAMÍNICA UNIPESSOAL LDA	PT	35 43 44	
750202	2025.11.04	2025.11.04	THAIS MELHADO DE CAMARGO FERRAZ	PT	35	
750203	2025.11.04	2025.11.04	ÂNGELA ISABEL SIMÕES MIRANDA	PT	41	
750206	2025.11.04	2025.11.04	MARIA BEATRIZ PEIXE DE SOUSA	PT	41	
750207	2025.11.04	2025.11.04	ANA CRISTINA GARCIA DOS REMEDIOS VAZ DE ALMEIDA SOBRAL DOMINGUES	PT	41	
750223	2025.11.04	2025.11.04	LUGARES100DISTANCIAS LDA.	PT	36 43	
750248	2025.11.04	2025.11.04	COLÉGIO RAINHA D. LEONOR S.A.	PT	41 43	
750251	2025.11.04	2025.11.04	COLÉGIO RAINHA D. LEONOR S.A.	PT	41 43	
750271	2025.11.04	2025.11.04	J. A. PINTO RIBEIRO E ASSOCIADOS - SOCIEDADE DE ADVOGADOS, RL	PT	41 45	
750272	2025.11.04	2025.11.04	I-TAIL CORPORATION PUBLIC COMPANY LIMITED	TH	40	
750282	2025.11.04	2025.11.04	VEIGAS E VEIGAS SOCIEDADE DE MEDIAÇÃO IMOBILIÁRIA LDA	PT	36	
750284	2025.11.04	2025.11.04	CORDEFER - COMERCIO DE FERRAMENTAS, LDA.	PT	06	
750285	2025.11.04	2025.11.04	VERA BAGÃO LDA	PT	41 44	
750286	2025.11.04	2025.11.04	SOBREFOTO UNIPESSOAL LDA	PT	16	
750294	2025.11.04	2025.11.04	GIRALDOTUR - HOTELARIA E RECREIO, LDA.	PT	43	
750296	2025.11.04	2025.11.04	MARIA TERESA SILVESTRE RODRIGUES DA SILVA	GB	41	
750297	2025.11.04	2025.11.04	PAULINO BENTO OLIVEIRA DE SOUSA	PT	11 20	
750299	2025.11.04	2025.11.04	AIREMÁRMORES - EXTRACÇÃO DE MÁRMORES LDA	PT	35	
750303	2025.11.04	2025.11.04	MYKT - TRANSPORTES, UNIPESSOAL, LDA	PT	39	
750305	2025.11.04	2025.11.04	RAQUEL ALVES COSTA	PT	35 41 42	
750307	2025.11.04	2025.11.04	OBJECTIVU. CONSULTORIA GEOAMBIENTAL UNIPESSOAL LDA.	PT	42	
750382	2025.11.04	2025.11.04	PEDRO MIGUEL LOPES SOARES GOMES	PT	37	
750387	2025.11.04	2025.11.04	JOÃO TIAGO LOPES CASTANHO	PT	20	
750436	2025.11.04	2025.11.04	DISTÂNCIA INDISPENSÁVEL LDA	PT	39	
750438	2025.11.04	2025.11.04	AZULINDOMÁVEL, UNIPESSOAL LDA	PT	35 37	
750455	2025.11.04	2025.11.04	COSYART, LDA	PT	23 24 25 26	
750462	2025.11.04	2025.11.04	ANTÓNIO AUGUSTO SILVA FERNANDES	PT	42	
750463	2025.11.04	2025.11.04	BRUNO EMANUEL CABRAL BALTAZAR	PT	25	

Processo	Data do registo	Data do despacho	Nome do 1º requerente/titular	País resid.	Classes (Nice)	Observações
750464	2025.11.04	2025.11.04	JARDIM ZOOLOGICO E DE ACLIMAÇÃO EM PORTUGAL, S. A.	PT	41	
750465	2025.11.04	2025.11.04	TELMA FILIPA DIAS DOS SANTOS ALBON	PT	14	
750480	2025.11.04	2025.11.04	TIAGO POMBINHO RAMALHO	PT	41 44	
750485	2025.11.04	2025.11.04	LAZY FLAVORS - UNIPESOAAL LDA.	PT	35 41	
750493	2025.11.04	2025.11.04	LAZY FLAVORS - UNIPESOAAL LDA.	PT	35 41	
750505	2025.11.04	2025.11.04	F .OLAZABAL & FILHOS LDA.	PT	33	

Vigências por sentença

Processo	Data do registo	Data da sentença	Nome do 1º requerente/titular	País resid.	Classes (Nice)	Observações
493773	2012.03.27	2024.04.16	SPORT CLUBE SALGUEIROS 08	PT	25	averbamento do levantamento da penhora processo nº 5527/19.8t8prt - tribunal judicial da comarca do porto - porto - juízo execução - juiz 7 exequente: joão paulo silva
505939	2013.01.29	2023.03.02	ACOUNTIA, LDA.	PT	35 36	executado: sport clube salgueiros 08 averbamento do levantamento da penhora processo nº 2258/21.2t8mai.1 - tribunal judicial da comarca do porto - juízo de trabalho da maia - juiz 1 exequente: luis filipe monteiro de carvalho executado: acountia, lda.

Recusas

Processo	Data do pedido	Data da recusa	Nome do 1º requerente/titular	País resid.	Classes (Nice)	Observações
729937	2024.08.08	2025.10.13	MAXMIX - PRODUTOS DE BELEZA LTDA	BR	03	nos termos da alínea b) e h), n.º 1, do artigo 232º; 238.º; e do n.º 3 do artigo 229.º, todos do cpi.
730226	2024.08.14	2025.10.13	MAXMIX - PRODUTOS DE BELEZA LTDA	BR	35	nos termos da alínea b) e h), n.º 1, do artigo 232º; 238.º; e do n.º 3 do artigo 229.º, todos do cpi.
745206	2025.04.30	2025.11.03	DEILIANE BARBOSA FEET DELUXE - SERVIÇOS DE TÉCNICO PODOLOGIA, ESTÉTICA E FORMAÇÃO, UNIPessoal LDA	PT	41	arts. 232.º, n.º 1, al. b); 229.º n.º 5 do cpi 2018
745223	2025.04.30	2025.11.03	JOAO GONCALO BORDELAS SILVA PALHINHA	PT	29	arts. 232.º, n.º 1, al. b); 229.º n.º 8 do cpi 2018
745670	2025.05.08	2025.11.03	CONSTRUÇÕES PRAGOSA, S.A.	PT	19 37 40	arts. 209.º, n.º 1, al. a); 231.º, n.º 1, al. b); 229.º, n.º 8 cpi 2018
745882	2025.05.13	2025.11.03	KK - SGPS, UNIPessoal, LDA	PT	41	arts. 232.º n.º 1 al. b) e h) e 229.º n.º 3 do cpi.
746037	2025.05.14	2025.10.21	TOTAL AMAZING S.A.	PT	33	nos termos das alíneas b); e) e h), do n.º 1, do artigo 232º; das alíneas d) e e) do n.º 3 do artigo 231.º e do n.º 3 do artigo 229.º, todos do cpi.
746343	2025.05.20	2025.10.20	AZÁFAMAS DA TERRA, UNIPessoal, LDA.	PT	29	nos termos da alínea b) e h), n.º 1, do artigo 232º; 238.º; e do n.º 3 do artigo 229.º, todos do cpi.
746571	2025.05.21	2025.10.06	MANUELA BENTO - DECOR LOVERS&INVESTMENTS, LDA	PT	21 26	nos termos da alínea b), n.º 1, do artigo 232º; e do n.º 6 do artigo 231.º, todos do cpi.
746724	2025.05.26	2025.11.03	NOTABLE FAMOUS UNIPessoal LDA	PT	43	arts. 232.º, n.º 1, al. b) e d); 229.º n.º 5 do cpi 2018
746851	2025.05.28	2025.11.04	FEDERATION INTERNATIONALE DE MOTOCYCLISME	CH	41	arts. 232.º, n.º 1, al. b); 229.º n.º 5 do cpi 2018
746867	2025.05.28	2025.11.03	ANA CAROLINA DOS REIS NEVES ABÍLIO	PT	25	arts. 232.º, n.º 1, al. b); 229.º n.º 8 do cpi 2018
747290	2025.06.01	2025.10.16	MANUEL JOAQUIM CAMPANIÇO COSTA VARGAS	PT	33	nos termos das alíneas e) do n.º 1, do artigo 232º; das alíneas d) e e) do n.º 3 do artigo 231.º e do n.º 3 do artigo 229.º, todos do cpi.
747522	2025.06.08	2025.11.04	FRANCISCO MARTINS RODRIGUES	PT	44	arts. 232.º, n.º 1, al. b); 229.º n.º 5 do cpi.

Processo	Data do pedido	Data da recusa	Nome do 1º requerente/titular	País resid.	Classes (Nice)	Observações
747530	2025.06.09	2025.11.04	FABIO BRUNO CASTRO RODRIGUES	PT	25	arts. 232.º, n.º 1, al. b); 229.º n.º 5 do cpi.
747553	2025.06.09	2025.11.04	SARA FÉLIX DÂMASO REIS CARREIRA	PT	14	arts. 232.º, n.º 1, al. b); 229.º n.º 5 do cpi.
747564	2025.06.10	2025.11.04	NUVEM TRIUNFAL, UNIPESSOAL, LDA	PT	43	arts. 232.º, n.º 1, al. b); 229.º n.º 5 do cpi.
747589	2025.06.09	2025.11.04	HOTI-HOTÉIS, SGPS, S.A.	PT	43	arts. 232.º, n.º 1, al. b); 229.º n.º 5 do cpi.
747666	2025.06.10	2025.11.04	CELINA MARLENE VILELA DA SILVA BORGES	PT	35	arts. 232.º, n.º 1, al. b); 229.º n.º 5 do cpi.

Renovações

N.ºs 135 094, 190 924, 233 633, 298 968, 299 845, 299 846, 299 865, 299 867, 300 315, 300 489, 308 027, 540 842, 541 049, 543 554, 544 355, 547 760, 549 417, 549 496, 549 497, 549 498, 549 499, 549 500, 549 502, 549 503, 549 504, 551 733, 552 630, 552 801, 553 310, 554 691, 555 161, 555 163, 557 311, 558 276, 559 561 e 559 850.

Averbamentos**Outros averbamentos (artigo 29.º)**

Processo	Data do averbamento	Nome do 1º requerente/titular	País resid.	Observações
658519	2023.03.17	MASSA INSOLVENTE DE FUTURE COMPTA, S.A.	PT	AVERBAMENTO DA APREENSÃO PROCESSO Nº 20539/22.6T8SNT TRIBUNAL JUDICIAL DA COMARCA DE LISBOA OESTE - JUÍZO DE COMÉRCIO DE SINTRA - JUIZ 5 INSOLVENTE: FUTURE COMPTA, S.A. CREDOR: NOVO BANCO, S.A. E OUTRO(S).

Desistências

Processo	Data do pedido	Data da desistência	Nome do 1º requerente/titular	País resid.	Classes (Nice)	Observações
746235	2025.05.16	2025.10.31	LETICIA SUHER MARTINS DIGITAL & CREATIVE UNIPessoal LDA	PT	35 42	PEDIDO JÁ PUBLICADO

Requerimentos indeferidos

Processo	Número do documento	Data de apresentação	Data do despacho	Nome do titular	País resid.	Observações
733398	2007191307	2025.06.30	2025.10.31	BRUNO ROBERTO RIBEIRO TEIXEIRA	PT	INDEFERE-SE O PRESENTE PEDIDO DE MODIFICAÇÃO DE DECISÃO EM VIRTUDE DE NÃO EXISTIREM MOTIVOS QUE JUSTIFIQUEM A REVOGAÇÃO DO DESPACHO PROFERIDO.

Pedidos e Avisos de Deferimento de Revalidação

Processo	Data do pedido de revalidação	Data de despacho de deferimento	Requerente / titular	Observações
532386	2025.10.08	2025.11.03	ETERNAL EVOLUTION CONSULTORIA E TRADING, LDA.	
715800	2025.10.08	2025.11.03	PEDRO MIGUEL FREITAS SIMÕES DE SOUSA	

REGISTO DE LOGÓTIPOS

Pedidos

De acordo com o artigo 286.º do Código da Propriedade Industrial, a seguir se publicam os pedidos de registo de logótipos; da data de publicação do presente aviso começa a contar-se o prazo de dois meses para a apresentação de reclamações de quem se julgar prejudicado pela eventual concessão dos mesmos, em conformidade com o artigo 17.º do mesmo Código.

- (210) **58562** **LOG**
(220) 2025.10.21
(730) PT **MARIO ALEXANDRE AREIA MIGUEL**
(512) 41000 CONSTRUÇÃO DE EDIFÍCIOS RESIDENCIAIS
E NÃO RESIDENCIAIS
CONSTRUÇÃO E REMODELAÇÃO.
(591) AZUL; BRANCO
(540)



- (531) 7.1.24 ; 27.5.10 ; 27.5.22

-
- (210) **58570** **LOG**
(220) 2025.10.21
(730) PT **RICARDO CARVALHO & MARTA SOFIA**
FERNANDES-TRANSPORTES LDA
(512) 49410 TRANSPORTES RODOVIÁRIOS DE
MERCADORIAS
TRANSPORTES RODOVIÁRIOS DE MERCADORIAS
(591) PRETO; DOURADO
(540)



- (531) 27.5.10 ; 27.5.11 ; 29.1.97

Concessões

Processo	Data do registo	Data do despacho	Nome do 1º requerente/titular	País resid.	Observações
58340	2025.11.04	2025.11.04	COSYART, LDA	PT	

Renovações

N.ºs 35 919 e 41 057.

SÉRIES DE MARCAS

Outros Atos

122592. – REGISTO DE SÉRIE DE MARCAS CONVERTIDO NUM REGISTO DE MARCA NACIONAL N.º 122592.

AGENTES OFICIAIS DE PROPRIEDADE INDUSTRIAL

(Os Agentes Oficiais da Propriedade Industrial, como tal reconhecidos pelo Instituto Nacional da Propriedade Industrial, podem promover actos e termos do processo sem necessidade de juntar procuração).

João Mascarenhas de Vasconcelos

- Cartório: Av. Duque D'Ávila, 32-1º – 1000-141 LISBOA
- Tel.: 21 3547763 – Fax: 21 3560486
- E-mail: geral@fdnovaes.com

João Pereira da Cruz

- Cartório: Rua Vitor Cordon, 10-A – 1249-103 LISBOA
- Tel.: 21 3475020 – Fax: 21 3421885 e 21 3424583
- E-mail: joaopacruz@jpcruz.pt
- Web: www.jpereiradacruz.pt

Vitor Hugo Ramalho da Costa França

- Cartório: Av. Duque D'Ávila, 32 - 1º – 1000-141 LISBOA
- Tel.: 21 3547574 – Fax: 21 3528473 e 21 35511 03
- E-mail: costa.franca@costafranca.pt

Jorge Afonso Cruz

- Cartório: Rua Vitor Cordon , 10-A – 1249-103 LISBOA
- Tel.: 21 3475020 – Fax: 21 3421885 e 21 3424583
- E-mail: jorgeacruz@jpcruz.pt
- Web: www.jpereiradacruz.pt

Marta Burnay da Costa Pessoa Bobone

- Cartório: Travessa do Jardim à Estrela, 28 – 1350-186 LISBOA
- E-mail: bobone@zonmail.pt

Maria Silvina Vieira Pereira Ferreira

- Cartório: Av. Casal Ribeiro, 50 - 3º, 1000-093 LISBOA
- Tel.: 21 3815050 – Fax: 21 3831150/21 381 33 93
- E-mail: sferreira@clarkemodet.com.pt

Maria Eugénia Martinez

- Cartório: Rua Vitor Cordon, 10-A – 1249-103 LISBOA
- Tel.: 21 3475020 – Fax: 21 3421885 e 21 3424583
- E-mail: info@jpcruz.pt
- Web: www.jpereiradacruz.pt

Maria do Rosário May Pereira da Cruz

- Cartório: Av. Duque d' Ávila, 66, 7º - 1050-083 LISBOA
- Tel.: 21 387 69 61 - Fax: 21 387 75 96
- E-mail: furtado@furtado.pt

Nuno Cruz

- Cartório: Rua Vitor Cordon , 10-A – 1249-103 LISBOA
- Tel.: 21 3475020 – Fax: 21 3421885 e 21 3424583
- E-mail: nunocruz@jpcruz.pt
- Web: www.jpereiradacruz.pt

Raquel da Costa França

- Cartório: Av. Duque D'Ávila, 32 – 1º – 1000-141 LISBOA
- Tel.: 21 3547574 – Fax: 21 3528473 e 21 3551103
- E-mail: costa.franca@netcabo.pt

António José Pissarra Dias Machado

- Cartório: Av. José Gomes Ferreira, 15 – 3ºL, 1495-139 ALGÉS
- Tel.: 21 3241530 – Fax: 21 3422446 e 21 3476656
- E-mail: marcpat@agcunhaferreira.pt
- Web: www.agcunhaferreira.pt

José Eduardo de Sampaio

- Cartório: Rua do Salitre, 195 – 1269-063 LISBOA
- Tel.: 21 3841300 – Fax: 21 3875775
- E-mail: jedc@jedc.pt
- Web: www.jedc.pt

João Carlos Sardiña de Barros

- Cartório: Rua Rodrigo da Fonseca, 72 – 3º Esq. - 1250-193 LISBOA
- Tel.: 213863466
- E-mail: gmr@magalhaes-adv.pt

Isabel Carvalho Franco

- Cartório: Rua do Salitre, 195 – 1269-063 LISBOA
- Tel.: 21 3841300 – Fax: 21 3875775
- E-mail: isabel.franco@jedc.pt
- Web: www.jedc.pt

Álvaro Albano Duarte Catana

- Cartório: Avenida Marquês de Tomar, 44 - 6º - 1069 - 229 LISBOA
- Tel.: 217 613 490 – Fax: 217 613 499
- E-mail: alvaro.duarte@aduarateassoc.com
- Web: www.aduarateassoc.com

José Eduardo Dinis de Carvalho

- Cartório: Rua do Salitre, 195 – 1269-063 LISBOA
- Tel.: 21 3841300 – Fax: 21 3875775
- E-mail: jedc@jedc.pt
- Web: www.jedc.pt

Fernando António Ferreira Magno

- Cartório: Av. José Gomes Ferreira, 15 – 3ºL, 1495-139 ALGÉS
- Tel.: 21 3241530 – Fax: 21 3422446 e 21 3476656
- E-mail: marcpat@agcunhaferreira.pt
- Web: www.agcunhaferreira.pt

António Côrte-Real

- Cartório: Av. 5 de Outubro, 16, 2º Esq. - 1050-056 LISBOA
- Tel.: 21 7801963
- E-mail: sgcr@sgcr.pt

José Luís Arnaut

- Cartório: Rua Castilho, 50, 1250-071 LISBOA
- Tel.: 21 0958100 – Fax: 21 0958155
- E-mail: jarnaut@rpa.pt

José Motta Veiga

- Cartório: Rua João Penha, 10 – 1250-131 LISBOA
- Tel.: 213841120 - Tlm: 919146060
- E-mail: mottaveiga@mail.telepac.pt | geral@mottaveiga.com
- Web: www.mottaveiga.com

Pedro da Silva Alves Moreira

- Cartório: Rua Tomás Ribeiro, nº 45 – 2º Andar, 1050-225 LISBOA
- Tel.: 210545500 – Fax: 21 3978754
- E-mail: pedro.moreira@rcf.pt
- Web: www.rcf.pt

João Luís Garcia

- Cartório: Av. 5 de Outubro, 16, 2º Esq. - 1050-056 LISBOA
- Tel.: 21 7801963
- E-mail: sgcr@sgcr.pt

Manuel António Durães da Conceição Rocha

- Cartório: Lagoas Park - Edifício 7, 1º Piso – 2740-244 PORTO SALVO
- Tel.: 21 1224726
- E-mail: info.portugal@herrero.pt

Gonçalo de Magalhães Moreira Rato

- Cartório: Rua Rodrigo da Fonseca, 72 – 3º Esq, 1250-193 LISBOA
- Tel.: 21 3875201 - Fax: 21 3875200
- E-mail: gmr@magalhaes-adv.pt

José Raúl de Magalhães Simões

- Cartório: Av. 5 de Outubro, 16, 2º Esq. - 1050-056 LISBOA
- Tel.: 21 7801963
- E-mail: sgcr@sgcr.pt

Maria das Dores Marques Banheiro Meira

- Cartórios: Rua Quirino da Fonseca, 29 – 5º Esq. – 1000-251 LISBOA e Av. Luísa Todi, 277, 2º, E-1 – 2900-452 SETÚBAL
- Tel.: 21 8436250 e 265 540240 – Fax: 21 8436251 e 265 540241
- E-mail: tecnimarca@gmail.com
- Web: www.tecnimarca.pt e www.tecnimarca.com

Martim Luís Gomes de Araújo de Arantes e Oliveira

- Cartório: Rua Tomás Ribeiro, nº 45 – 5º Esq., 1050-225 LISBOA
- Tel.: 21 3907373 – Fax: 21 3978754
- E-mail: rcf@rcf.pt

Dina Maria Martins Pereira Soares

- Cartório: Av. José Gomes Ferreira, 15 – 3ºL, 1495-139 ALGÉS
- Tel.: 21 3241530 – Fax: 21 3422446 e 21 3476656
- E-mail: marcpat@agcunhaferreira.pt
- Web: www.agcunhaferreira.pt

Carmen Cristina Martins Garcia de Pina Alcobia Galinha

- Cartório: Avenida Ressano Garcia nº 6 R/c. Esq. - 1070-237 LISBOA
- Tel.: +351 213 712 737 - Fax: +351 213 874 726
- E-mail: carmenpina@sapo.pt

Ana Maria Ferreira Pereira da Silva Veiga

- Cartório: Rua Ator Chaby Pinheiro, 5 A - 2795-060 LINDA A VELHA
- Tel.: 914930808
- E-mail: apsilvaveiga@netcabo.pt

Luís Silva Carvalho

- Cartório: Rua Vitor Cordon, 10-A, – 1249-103 LISBOA
- Tel.: 21 3475020 – Fax: 21 3421885 e 21 3424583
- E-mail: lsc@jpcruz.pt
- Web: www.jpereiradacruz.pt

Alberto Canelas

- Cartório: Rua Vitor Cordon , 10-A – 1249-103 LISBOA
- Tel.: 21 3475020 – Fax: 21 3421885 e 21 3424583
- E-mail: acanelas@jpcruz.pt
- Web: www.jpereiradacruz.pt

César Manuel de Bessa Monteiro

- Cartório: Av. Infante D. Henrique, 26 - 1149-096 LISBOA
- Tel.: 21 723 18 00 – Fax: 21 723 1899
- E-mail: bessa.monteiro@abreuadvogados.com
- Web: www.abreuadvogados.com

Paulo Alexandre Pinto Correia Rodrigues da Graça

- Cartório: Av. Almirante Reis, 104 - 5º – 1150-022 LISBOA
- Tel.: 21 8110051 – Fax: 21 8141605
- E-mail: paulo.graca-82931@advogados.oa.pt

Miguel Camargo de Sousa Eiró

- Cartório: Av. Fontes Pereira de Melo, 15 – 7º – 1050-115 LISBOA
- Tel.: 21 3160324 – Fax: 21 3150826
- E-mail: miguel.eiro@mail.telepac.pt

Elsa Maria Martins Barreiros Amaral Canhão

- Cartório: Rua Tomás Ribeiro, nº 45 – 2º Andar, 1050-225 LISBOA
- Tel.: 210545500 – Fax: 21 3978754
- E-mail: elsa.canhao@rcf.pt
- Web: www.rcf.pt

Joaquim Maria Calado Marques

- Cartório: Av. Álvares Cabral, 47 - R/C - 1250-015 LISBOA
- Tel.: 21 381 46 40 – Fax: 21 381 46 41
- E-mail: jcaladomarques@esc-advogados.pt

Ana Teresa Pulido

- Cartório: Al. D. Afonso Henriques, 72 - 6ºesq., 1000-125 LISBOA
- Tel.: 936792055
- E-mail: atp-67251@advo.oa.pt

Vera Araújo Arnaut

- Cartório: Av. Eng Duarte Pacheco, Torre 2, 9.º - Sala 3. – 1070 – 102 LISBOA
- Tel.: 21 384 01 97/8 – Fax: 21 384 01 99
- E-mail: vera.araujo@notarios.pt

Luísa Guerreiro

- Cartório: Rua Raul Proença, 3 - 2820-478 CHARNECA DA CAPARICA
- Tel.: 21 821 23 47
- E-mail: luisague@netcabo.pt
- Web: www.lguerreiro.com

Olga Maria Rocha da Cruz Landim

- Cartório: Av. Casal Ribeiro, 50 - 3.º, 1000-093 LISBOA
- Tel.: 21 3815050 e 21 3815054 – Fax: 21 3831150 e 21 3813393
- E-mail: info@clarkemodet.com.pt

Paulo Pelayo de Sousa

- Cartório: Rua de Sá da Bandeira, 706 – 2.º. Esq.º – 4000-432 PORTO
- Tel.: 22 2046120 – Fax: 22 2080728
- E-mail: geral@arlindodesousa.pt

Pedro Pelayo de Sousa

- Cartório: Rua de Sá da Bandeira, 706 – 2.º. Esq. – 4000-432 PORTO
- Tel.: 22 2046120 – Fax: 22 2080728
- E-mail: geral@arlindodesousa.pt
- Web: www.arlindodesousa.pt

Pedro Manuel Branco da Cruz

- Cartório: Av. Duque de Loulé, 1 – 7.º Esq. – 1050-085 LISBOA
- Tel.: 21 3535233 – Fax: 21 3535259
- E-mail: lex@cruzadvogados.com

Vítor Luís Ribeiro Cardoso

- Cartório: Rua Jaime Cortesão, nº 62 - 2910-538 SETÚBAL
- Tel.: 265 233 158 - TLM: 937250536 - Fax: 265 233 158
- E-mail: marcasedpatentes@ribeirocardoso.com

Abel Dário Pinto de Oliveira

- Cartório: Rua Nossa Senhora de Fátima, 419 - 3.º - Frente - 4050-428 PORTO
- Tel.: 22 600 80 94 e 22 016 02 04 – Fax: 22 600 80 95
- E-mail: geral@ampporto.com

Alexandra Costa Paixão

- Cartório: Av. António Augusto de Aguiar, nº 148, 4C e 5C - 1050-021 LISBOA
- Telemóvel: 919830742
- E-mail: fastfiling@fast-filing.com

Ana Bárbara Emauz de Melo Portugal de Sampaio

- Cartório: Rua do Salitre, 195 – 1269-063 LISBOA
- Tel.: 21 3841300 – Fax: 21 3875775
- E-mail: ana.sampaio@jedc.pt
- Web: www.jedc.pt

Ana Maria Gonçalves Fidalgo

- Cartório: Av. Casal Ribeiro, 50 - 3.º, 1000-093 LISBOA
- Tel.: 21 3815050 – Fax: 21 3831150
- E-mail: afidalgo@clarkemodet.com.pt

Anabela Teixeira de Carvalho

- Cartório: Edifício Net - Rua de Salazares, n.º 842 - 4149-002, PORTO
- Tel.: 220028916 - Fax: 225322066
- E-mail: anabela.carvalho@patents.pt
- Web: <http://patentree.eu/>

António Jorge Mateus Andrade

- Cartório: Av. Infante D. Henrique, 26 - 1149-096 LISBOA
- Tel.: 21 7231800 - Fax: 21 7231899
- E-mail: antonio.andrade@abreuadvogados.com
- Web: www.abreuadvogados.com

Bruno Braga da Cruz

- Cartório: Rua Castilho, 67, 1.º 1250-068 LISBOA
- Tel.: (+351) 213 849441 - Fax: (+351) 213 849449
- E-mail: brunobragadacruz-12779l@adv.ao.pt
- Web: <https://www.glawyers.eu/>

Carla Maria Santos Pinheiro

- Cartório: Prct. Dr. Raul Ramalhão, 203, 3.º Andar, Escr. 3.1, 4470-644 MAIA
- Tel.: 91 0052697
- E-mail: pinheirocarlams@gmail.com

Cláudia Pimenta Monteiro de Medina Barbosa Xara-Brasil Nogueira

- Cartório: Av. Maria Helena Vieira da Silva, 40, 1.º Dto.– 1750-184 LISBOA
- Tlm.: 96 297 25 10
- E-mail: cxarabrasil@gmail.com

Cristina Antónia de Almeida Carvalho

- Cartório: Av. 5 de Outubro, 16, 2.º Esq - 1050-056 LISBOA
- Tel.: 217 80 19 63
- E-mail: sgcr@sgcr.pt

Filipe Teixeira Baptista

- Cartório: Edifício Heron Castilho - Rua Braamcamp, 40 – 5 E - 1250-050 LISBOA
- Tel.: 211 914 169 - Fax: 211 914 166
- E-mail: filipe.baptista@bma.com.pt
- Web: www.bma.com.pt

Gonçalo Maria Cabral da Cunha Ferreira

- Cartório: Tv do Froes 10 A – 2000-145 SANTARÉM
- Tel.: 916093424
- E-mail: goncalo@cfadvogados.com

Gonçalo Santos da Cunha de Paiva e Sousa

- Cartório: Avenida António Augusto Aguiar 108, 4.º andar – 1150-019 LISBOA
- Tel.: 917 764 793
- E-mail: goncalo.sousa@gastao.com
- Web: goncalo.sousa@gastao.com

Inês de Carvalho Simões

- Cartório: Rua Vitor Cordon , 10-A – 1249-103 LISBOA
- Tel.: 21 3475020/30 – Fax: 21 3421885 e 21 3424583
- E-mail: inessimoes@jpcruz.pt
- Web: www.jpereiradacruz.pt

João M. Pimenta

- Cartório: Rua Vitor Cordon, 10-A – 1249-103 LISBOA
- Tel.: 21 3475020/30 – Fax: 21 3421885 e 21 3424583
- E-mail: joapimenta@jpcruz.pt
- Web: www.jpereiradacruz.pt

João Sardinha

- Cartório: Rua Vitor Cordon , 10-A – 1249-103 LISBOA
- Tel.: 21 3475020/30 – Fax: 21 3421885 e 21 3424583
- E-mail: joaosardinha@jpcruz.pt
- Web: www.jpereiradacruz.pt

João Paulo Sena Mioludo

- Cartório: Rua Tomás Ribeiro, n.º 45 - 2º Andar, 1050-225 LISBOA
- Tel.: 963075786
- E-mail: joao.mioludo@rcf.pt
- Web: www.rcf.pt

Luís Gonçalo Moura Cavaleiro de Ferreira

- Cartório: Av. Álvares Cabral, 47, 1º – 1250-015 LISBOA
- Tel.: 213 806 530 – Fax: 213 806 531
- E-mail: cavaleiro.ferreira@leonelalves.com

Marco Alexandre Gomes da Silva Pires de Sousa

- Cartório: Rua Quinta do Monte, 96 - 1º Dtº - 4805-151 CALDAS DAS TAIPAS
- Tel. 936954610 – Fax: 253471946
- E-mail: marcopires.sousa-9680p@adv.oe.pt

Maria do Carmo Fernandes

- Cartório: Rua Vitor Cordon, 10 A, 1º Andar - 1249-103 LISBOA
- Tel.: 213876961 – Tlm 965804956
- E-mail: maria.fernandes@furtado.pt

Maria Manuel Ramos Lucas

- Cartório: Praça de Portugal nº. 7C - 1ºD - 2910-640 SETÚBAL
- Tel.: 265 228685 – Fax: 265 228637
- E-mail: mmlucas@marquesmarcas.com

Maria Teresa Delgado

- Cartório: Lagoas Park - Edifício 7, 1º Piso – 2740-244 PORTO SALVO
- Tel.: 21 1224726
- E-mail: tdelgado@herrero.pt

Miguel Quintans

- Cartório: Rua Castilho, 50, 1250-071 LISBOA
- Tel.: 21 0958109 – Fax: 21 0958155
- E-mail: miguel.quintans@cmsportugal.com
- Web: www.cms.law/pt

Ricardo Souto Soares Henriques

- Cartório: Av. Infante D. Henrique, 26 – 1149-096 LISBOA
- Tel.: 21 7231800 – Fax: 21 7231899
- E-mail: ricardo.henriques@abreuadvogados.com
- Web: www.abreuadvogados.com

Teresa Colaço Dias

- Cartório: Rua Vítor Cordon, 10 A, 1º Andar, 1249-103 LISBOA
- Telef.: 351 21 387 69 61 - Fax: 351 21 387 75 96
- E-mail: teresa.dias@furtado.pt
- Web: www.furtado.pt

Teresa Maria Ferreira Pereira da Silva Garcia

- Cartório: R. Soldados da Índia, 72 – 1400-340 LISBOA
- Tel.: 21 3017086
- E-mail: garcia.teresa@netcabo.pt

Paulo Jorge Monteverde Plantier Saraiva Maia

- Cartório: Edifício Heron Castilho, Rua Braamcamp, 40 – 5E - 1250-050 LISBOA
- Tel.: 213 806 530 - Fax: 213 806 531
- E-mail: paulo.monteverde@bma.com.pt
- Web: www.bma.com.pt

Águeda Silva

- Cartório: Rua 4 de Outubro, 821 - 4810-485 GUIMARÃES
- E-mail: aguedasilva@gmail.com

Ana Bela Ferreira

- Cartório: Av. 5 de Outubro, 16, 2º Esq. - 1050-056 LISBOA
- Tel.: 217801963
- E-mail: sgcr@sgcr.pt
- Web: www.sgcr.pt

Margarida Martinho do Rosário

- Cartório: Av. António Augusto Aguiar 108, 4º - 1050-019 LISBOA
- Tel.: 218823990 – Fax: 218823997
- E-mail: margarida.rosario@gastao.com
- www.gastao.eu

Ana Rita Vilhena

- Cartório: Rua Vítor Cordon, 10-A – 1249-103 LISBOA
- Tel.: 21 3475020 – Fax: 21 3421885 e 21 3424583
- E-mail: anaritavilhena@jpcruz.pt
- Web: www.jpereiradacruz.pt

António Trigueiros de Aragão

- Cartório: : Rua Tomás Ribeiro, n.º 45 - 2º Andar, 1050-225 LISBOA
- Tel.: 210545500
- E-mail: ata@taglobal.pt
- Web: www.rcf.pt

Carmina Cardoso

- Cartório: Largo de São Carlos, 3 - 1200-410 LISBOA
- Tel.: 213583620 – Fax: 213159434
- E-mail: c.cardoso-183171@adv.oa.pt.

Elsa Maria Bruno Guilherme

- Cartório: Avenida da Liberdade, nº 258, 6º Andar - 1250-149 LISBOA
- Tel.: ++351 215 943 993
- E-mail: elsagui76@gmail.com

Filipe Pedro

- Cartório: Rua Varela Silva, 3 - 2º Dto. - 2730-233 BARCARENA
- E-mail: filipedro@netcabo.pt

Francisca Ferreira Pinto

- Cartório: Av. da República, 25 - 1º - 1050-186 LISBOA
- Tel.: 213821200 – Fax: 213877109
- E-mail: francisca.ferreira.pinto@garrigues.com / gcf@garrigues.com

Hugo Monteiro de Queirós

- Cartório: Av. Fontes Pereira de Melo, 43 - 1050-119 LISBOA
- Tel.: +351 213 197 311 – Tlm: +351 934 301 498
- E-mail: hugo.monteiroqueiros@plmj.pt
- Web: www.plmj.com

Isabel Bairrão

- Cartório: Rua Pedro Calmon, 7, 3.º Esquerdo, 1300-454 LISBOA
- Tel.: 926606856
- E-mail: ibairrao@gmail.com

Joana Mata

- Cartório: Avenida da Índia, n.º 10, Piso 0, 1349-066 LISBOA
- Tel.: 963996754
- E-mail: Joana.mata@pt.eylaw.com

João Jorge

- Cartório: Rua Tomás Ribeiro, nº 45 – 2º Andar, 1050-225 LISBOA
- Tel.: 210545500 – Fax: 213978754
- E-mail: joao.jorge@rcf.pt
- Web: www.rcf.pt

João Pedro Fazendeiro

- Cartório: Av. Conselheiro Fernando de Sousa, nº 19, 5º - 1070-072 LISBOA
- Tel.: 216083894
- E-mail: legal@protectidea.pt

Jorge Faustino

- Cartório: Rua Tomás Ribeiro, nº 45 – 2º Andar, 1050-225 LISBOA
- Tel.: 210545500 – Fax: 213978754
- E-mail: jorge.faustino@rcf.pt
- Web: www.rcf.pt

José de Novaes e Ataíde

- Cartório: Av. Duque D'Ávila, 32 - 1º - 1000-141 LISBOA
- Tel.: 213547763 – Fax: 213560486
- E-mail: geral@fdenovaes.com

Lídia Neves

- Cartório: Edifício Amoreiras Square, Rua Carlos Alberto da Mota Pinto, n.º 17, 2.º piso - 1070-313 LISBOA
- Tel.: 213192080
- E-mail: lneves@adcecija.pt

Lourenço de Sampaio

- Cartório: Rua do Salitre, 195 - 1269-063 LISBOA
- Tel.: 213841300 – Fax: 213875775
- E-mail: lourenco.sampaio@jedc.pt

Luís Humberto Ferreira

- Cartório: Edifício Net - Rua de Salazares, n.º 842 - 4149-002 PORTO
- Tel.: 220028916 - Fax: 225322066
- E-mail: luis.ferreira@patents.pt
- Web: <http://patentree.eu/>

Joana Fialho Pinto

- Cartório: Av. Fontes Pereira de Melo, 43, 1050-119 LISBOA
- E-mail: joana.fialhopinto@plmj.pt
- Web: www.plmj.com

Maria Cruz Garcia

- Cartório: Av. Casal Ribeiro, 50, 3º Andar – 1000-093 LISBOA
- Tel.: 91 145 26 59
- E-mail: inpi@clarkemodet.com.pt
- Web: www.clarkemodet.com

Mário Castro Marques

- Cartório: Rua António Cardoso, 235, 6º Dto Frt, 4150-081 PORTO
- Tel.: 91 9107557
- E-mail: mariocastromarques@gmail.com

Marisa Coimbra

- Cartório: Rua Dom Francisco Manuel de Melo 21, 1070-085 LISBOA
- Tel.: 21 313 2000 – Fax: 21 313 2001
- E-mail: marisa.coimbra@srslegal.pt
- Web: <https://www.srslegal.pt/pt/>

Nuno Lourenço

- Cartório: Lusoworld II A25. Rua Pé de Mouro 2710-144 SINTRA
- Tel.: 21 1395721 – Fax: 21 1946681
- E-mail: nuno.lourenco@today.patents.com
- Web: www.todaypatents.com

Rodolfo Condessa

- Cartório: Rua Cidade de Rabat, 31 - 8º Esq. - 1500-159 LISBOA
- Tel.: 966712005
- E-mail: rodolfo.condessa@gmail.com

Rui Duarte Catana

- Cartório: Av. Marquês de Tomar, 44 - 6º - 1069-229 LISBOA
- Tel.: 217613490 – Fax: 217613499
- E-mail: rui.catana@aduarateassoc.com
- Web: www.aduarateassoc.com

Rui Moreira de Resende

- Cartório: Rua Bernardo Lima, 3 - 1150-074 LISBOA
- Tel.: 213566400 – Fax: 213566488
- E-mail: ruiresende@rsa-advogados.pt

Sandra Martins Pinto

- Cartório: Praça Gen. Humberto Delgado 267, 3º Andar, Salas 1-2, 4000-288 Porto
- E-mail: sandramartinspinto@gmail.com

Teresa Luísa Catarino Fernandes Gingeira Martins

- Cartório: Edifício Net - Rua de Salazares, n.º 842 - 4149-002, PORTO
- Tel.: 220028916
- E-mail: teresa.martins@patents.pt
- Web: www.patentree.eu

Vasco Stilwell d'Andrade

- Cartório: Rua Castilho, 165 - 1070-050 LISBOA
- Tel.: 213817400 – Fax: 213826629
- E-mail: vsandrade@mlgts.pt
- Web: www.mlgts.pt

Vera Correia Alves

- Cartório: Rua do Carmo, n.º 11, 2º, sala 11, 4700-309 BRAGA
- Tlm: 919285011
- E-mail: valves@sablegal.pt

Ana Sofia Dinis Chaves

- Cartório: Rua Luis Gonzaga, Edifício Phoenix Garden, 7º andar H, MACAU
- Tel.: 00853 66591201
- E-mail: chaves.anasofia@gmail.com

Ália Mohamade Amadá

- Cartório: Rua Visconde de Santarém, n.º 75B, 1000 - 286 LISBOA
- E-mail: info@amadalegal.com
- Web: www.amadalegal.com

Rita Milhões

- Cartório: Rua do Salitre, 195 - 1269-063 LISBOA
- Tel.: 351 213 841 300
- E-mail: jedc@jedc.pt

Daniel Reis Nobre

- Cartório: Alameda dos Oceanos, 41K-21, Parque das Nações – 1990-207 LISBOA
- Tel.: 213 150 970 - Fax: 213 531 352
- E-mail: portugal@inventacom.com
- Web: www.inventa.pt

Tiago Reis Nobre

- Cartório: Alameda dos Oceanos, 41K-21, Parque das Nações – 1990-207 LISBOA
- Tel.: 213 150 970 - Fax: 213 531 352
- E-mail: portugal@inventa.com
- Web: www.inventa.pt

David Cardoso

- Cartório: Avenida Defensores de Chaves, 36, 1.º Direito, 1000-119 LISBOA
- Tel.: 218758322 – Fax: 255134816
- E-mail: dc@legalwest.eu

Ágata Pinho

- Cartório: Av. Sidónio Pais, n.º 379, Piso 1, sala 1.14, Ed. HOECHST - 4100-486 BOAVISTA, PORTO
- Tel.: 220167495 – Fax: 226092487
- E-mail: agatapinho@jpcruz.pt
- Web: www.jpereiradacruz.pt

Ana Eugénio

- Cartório: Rua António Enes 18-3D - 1050-025 LISBOA
- E-mail: aeugenio.ana@gmail.com

Ana M. Sebastião

- Cartório: Rua Vitor Cordon , 10-A – 1249-103 LISBOA
- Tel.: 21 3475020/30 – Fax: 21 3421885 e 21 3424583
- E-mail: anamsebastiao@jpcruz.pt
- Web: www.jpereiradacruz.pt

Cátia Ribeiro

- Cartório: Praça de Portugal n.º 7C - 1ºD - 2910-640 SETÚBAL
- Tel.: 265 228 685 - Fax: 265 228 637
- E-mail: catia@marquesmarcas.com
- Web: www.marquesmarcas.com

Joana Dez-Réis Grilo

- Cartório: Rua de Campolide n.º 164 D, 1070-029 LISBOA
- Tel.: 934954388
- E-mail: joana.grilo@protectdata.pt

Luís Caixinhas

- Cartório: Alameda dos Oceanos, 41K-21, Parque das Nações - 1990-207 LISBOA
- Tel.: 213 150 970 - Fax: 213 531 352
- E-mail: portugal@inventa.com
- Web: www.inventa.pt

Ricardo Abrantes

- Cartório: Taguspark, Núcleo Central 383, 2740-122 OEIRAS
- Tel.: 211344001
- E-mail: ricardo.abrantes@patents.pt
- Web: www.patentree.eu

Patrícia Marques

- Cartório: Rua Santo António n.º47B, 3ºQ - 2410-168 LEIRIA
- Tel.: 963169814
- E-mail: patriciamarqs@gmail.com

Márcia Martinho da Rosa

- Cartório: Largo Machado de Assis, Ed. Roma – 5B, 1700-116 LISBOA
- Tel.: (+351) 913997452 / (+351) 211643217
- E-mail: marcia.rosa@mmr.pt
- Web: www.mmr.pt

Madalena Barradas

- Cartório: Avenida Casal Ribeiro, 50, 3º Dto, 1000-093 LISBOA
- Tel.: 21 3815050
- E-mail: mbarradas@clarkemodet.com

Luís Teixeira

- Cartório: Rua Públia Hortênsia de Castro, nº 1, 2º A - 1500-518 LISBOA
- E-mail: teixeira.luismanuel@gmail.com

Manuel Cunha Ferreira

- Cartório: Av. José Gomes Ferreira, 15 – 3ºL, 1495-139 ALGÉS
- Tel.: 213241530 - Fax: 213476656 / 213422446
- E-mail: manuel.cunhaferreira@agcunhaferreira.pt

Ana Fazendeiro

- Cartório: Av. das Forças Armadas, nº 125 - 12º - 1600-079 LISBOA
- Tel.: 217231800 - Fax: 217231899
- E-mail: ana.fazendeiro@abreuadvogados.com

Vítor Palmela Fidalgo

- Cartório: Alameda dos Oceanos, 41K-21, Parque das Nações – 1990-207 LISBOA
- Tel.: 213 150 970 - Fax: 213 531 352
- E-mail: vfidalgo@inventar.com
- Web: www.inventar.pt

Sérgio Coimbra Henriques

- Cartório: Av de Berna, 30 - 3º A, 1050-148 LISBOA
- Tel.: 211 64 99 99
- E-mail: sergiocoimbrahenriques@gmail.com

Filipa Lopes Galvão

- Cartório: Rua Professor Simões Raposo, nº 5, 4º B - 1600-660 LISBOA
- E-mail: flg@dcmlittler.com

Jorge Manuel Vaz Machado

- Cartório: Edifício Oceanus - Escrit. 1.9 - Av. da Boavista 3265, 4100-137 PORTO
- Tel.: 912325395
- E-mail: jmachado@inventar.com
- Web: www.inventar.com

Vera Albino

- Cartório: Alameda dos Oceanos, 41K-21, Parque das Nações – 1990-207 LISBOA
- Tel.: 213 150 970 - Fax: 213 531 352
- E-mail: portugal@inventar.com
- Web: www.inventar.pt

Maria João Pereira

- Cartório: Av. Doutor João Canavarro 305, 1º, sl 19, 4480-668 VILA DO CONDE
- Tel.: +351 252 611 927 / +351 91 019 87 35
- E-mail: mariabaltarpereira@gmail.com

Mário André Marques

- Cartório: Avenida Madame Curie, 27, 1A, 2720-111 AMADORA
- Tel.: +351 910842465
- E-mail: mario.marques@gmail.com

Isaura Monteiro

- Cartório: Avenida 25 de Abril, Urbanização Solar das Palmeiras, Bloco C4, 4ºD, 8100-506 LOULÉ
- Tel.: 914164499
- E-mail: isaura.monteiro@rcf.pt

Ana Rita Remígio

- Cartório: Edifício Net, Rua de Salazares 842 - 4149-002 PORTO
- Tel.: 225322064 - Fax: 225322066
- E-mail: ana.remigio@patents.pt
- Web: www.patents.pt

Daniela Dinis

- Cartório: Rua da Fé n.º 10 Casal do Rato 1675-313 PONTINHA
- Tel.: 961294016
- E-mail: danielamdinis-45642l@adv.oa.pt

Luís Pinto Monteiro

- Cartório: Av. da República, 25, 1º - 1050-186 LISBOA
- Tel.: 213821200 e 914898865
- E-mail: luis.pinto.monteiro@garrigues.com

Cláudia Freixinho Serrano

- Cartório: Rua Vitor Cordon , 10-A - 1249-103 LISBOA
- Tel.: 213475020 - Fax: 213421885
- E-mail: claudiaserrano@jpcruz.pt

David Marques

- Cartório: Avenida Cova dos Vidros, Lote 2570 - 2975-333 QUINTA DO CONDE
- E-mail: davidmtfmarques@gmail.com

Filipe Funenga

- Cartório: Postboks 9, 4068 STAVANGER NO / Rua Cidade de Ouro Preto n.º 12, Urbanização Vale da Rosa – 2910-834 SETÚBAL
- Tel.: (+47) 908 77 808
- E-mail: filipe.funenga@patent.no

Inês Monteiro Alves

- Cartório: Alameda dos Oceanos, 41K-21, Parque das Nações – 1990-207 LISBOA
- Tel.: 213150970 - Fax: 213531352
- E-mail: ialves@inventia.com

Mariana Bernardino Ferreira

- Cartório: Av. Álvares Cabral, 47 - 1.º - 1250-015 LISBOA
- Tel.: 213806530 - Fax: 213806531
- E-mail: mariana.ferreira@bma.com.pt
- Web: www.bma.pt

Patrícia Lima

- Cartório: Instituto Superior Técnico, Avenida Rovisco Pais - 1049-001 LISBOA
- E-mail: patriciamlima@hotmail.com

Rita Mendonça

- Cartório: Av. 5 de Outubro, 16, 2º Esq. - 1050-056 LISBOA
- Tel.: 217 801 963
- E-mail: sgcr@sgcr.pt
- Web: www.sgcr.pt

Rui do Nascimento Gomes

- Cartório: Rua Vitor Cordon, 10-A - 1249-103 LISBOA
- Tel.: 213475020 - Fax: 213421885
- E-mail: ruigomes@jpcruz.pt
- Web: www.jpereiradacruz.p

Vasco Rosa Dias

- Cartório: Est. Beira nº 176, 5º A - 3030-173 COIMBRA
- Tel.: 963312134
- E-mail: vasco.rosa.dias@gmail.com

Joana Piriquito Santos

- Cartório: Avenida da Liberdade, 212-S/L Esquerdo, Salas 1 e 2, 1250-147 LISBOA
- Tel.: 916225520
- E-mail: jps@nlp.legal

Sónia Mota Maia

- Cartório: Alameda da Quinta de Sto. António, nº 1 - Núcleo 1 - 2º E - 1600-675 LISBOA
- Tel.: 217160190 - Fax: 213244665
- E-mail: info@ip-smm.com

Pedro Bacelar

- Cartório: Estrada da Chainha, Lote 6, Nº163 R/C - 7005-198 ÉVORA
- Tel: 266040468 e 919654760 - Fax: 266040948
- E-mail: pedro.espanca@gmail.com

Miguel Antunes de Resende

- Cartório: Avenida de São Pedro nº 31 Monte Estoril - 2765-446 ESTORIL
- Tel: 910583778
- E-mail: miguelantunesderesende@gmail.com

Luís Sommer Ribeiro

- Cartório: Rua Artilharia Um, n.º 79, 3.º direito, 1250-038 LISBOA
- E-mail: geral@saveas.pt

João Pereira Cabral

- Cartório: Alameda dos Oceanos, 41, K21, Parque das Nações - 1990-207 LISBOA
- Tel: 213150970 - Fax: 213531352
- E-mail: jcabral@inventia.com
- Web: www.inventia.pt

João Francisco Sá

- Cartório: Rua Rangel de Quadros, nº 4 2º drt. - 3800-072 AVEIRO
- E-mail: Joaofrancis.sa@gmail.com

Sousa Ribeiro

- Cartório: Av. Álvares Cabral, nº 47, 1.º andar - 1250-015 LISBOA
- Tel: 213806530 - Fax: 213806531

Evangelino Marques Ribeiro

- Cartório: Praça de Portugal nº. 7C - 1ºD - 2910-640 SETÚBAL
- Tel: 265228685 e 932573091 - Fax: 265228637
- E-mail: marquesribeiro@marquesmarcas.com
- Web: www.marquesmarcas.com

Diogo Xavier Santos

- Cartório: Av. 5 de Outubro, 16, 2º Esq - 1050-056 LISBOA
- Tel: 217801963
- E-mail: sgcr@sgcr.pt

Saulo Chanoca

- Cartório: Rua Artilharia Um, nº 51, Pátio Bagatela, Edifício 1, 4º Andar - 1250-137 LISBOA
- Tel: 211554330 e 935274353
- E-mail: schanoca@bas.pt

Lígia Gata

- Cartório: Av. Dr. Mário Moutinho, Lt 1519, 7º Esq. - 1400-136 LISBOA
- Tel: 213011684
- E-mail: ligiagata007@gmail.com

Manuel Bastos Moniz Pereira

- Cartório: Av. António Augusto Aguiar 108, 4º, 1050-019 LISBOA
- Tel: 218823990 - Fax: 218823997
- E-mail: manuel.pereira@gastao.eu
- Web: www.gastao.eu

Ana Neves

- Cartório: Alameda dos Oceanos 41, K-21, Parque das Nações, 1990-207 LISBOA
- Tel: 213150970
- E-mail: aneves@inventia.com

Ana Isabel Plácido Martins

- Cartório: Rua Feliciano de Castilho, 92, 4150-311 PORTO
- E-mail: anaplacidomartins-21156l@adv.oa.pt

André Sarmento

- Cartório: Rua Damião de Góis, nº 56, 4º Andar, apt. 43, 4050-221 PORTO
- Tel: 223 751 032
- E-mail: andrevsarmento@gmail.com

Carlos Miguel Vaz Serra

- Cartório: Edifício Lumnia, Rua da Centieira, nº 61 - 5B, 1800-056 LISBOA
- Tel: 917169727
- E-mail: carlos.miguel@ascenza.rovensa.com

Leila Teixeira

- Cartório: Avenida 24, 803 - 4500-201 ESPINHO
- Tel: 935254856
- E-mail: leilateixeiraa@gmail.com

Cristina de Castro

- Cartório: Rua António Sérgio, 49 - 3º Esq. - 6300-665 GUARDA
- Tel: 965028903
- E-mail: cristinacastro@ipg.pt

Mariana Belo de Oliveira

- Cartório: Rua Domingos Ferreira Pinto Basto, nº 45, 3830 -176 ÍLHAVO - AVEIRO
- Tel: 914913442
- E-mail: marianabelooliveira@gmail.com

Natacha Batista

- Cartório: Rua 9 de Março, nº 63, Cajados - 2965-505 ÁGUAS DE MOURA
- Tel: 916187637
- E-mail: anatachabatista@gmail.com

Raquel Antunes

- Cartório: Rua dos Ilhavs 29, 2825-339 COSTA DA CAPARICA
- Tel.: 913157271
- E-mail: rgaboleiroantunes@gmail.com

Sofia Rebelo Ladeira

- Cartório: Rua Ana de Castro Osório, nº 4 - 5º B- 1500-039 LISBOA
- Tel.: 969267585
- E-mail: ladeira.sofia@gmail.com

Adriana Esteves

- Cartório: Av. Casal Ribeiro, 50 - 3ºandar – 1000-093 LISBOA
- Tel.: 213815050 – Fax: 212831150
- E-mail: aesteves@clarkemodet.com.pt

Cláudia Tomás Pedro

- Cartório: Avenida da República, n.º 25, 1.º – 1050-186 LISBOA
- Tel.: 213821200 Fax: 213821290 | Tlm: 966478360
- E-mail: claudia.tomas.pedro@garrigues.com

Diana Pereira

- Cartório: Alameda dos Oceanos, 41, K21, Parque das Nações – 1990-207 LISBOA
- Tel.: 213150970/1 – Fax: 213531352
- E-mail: dpereira@inventia.com

Inês Sequeira

- Cartório: Alameda dos Oceanos, 41, K21, Parque das Nações – 1990-207 LISBOA
- Tel.: 918860596
- E-mail: isequiera@inventia.com

Joel David Rodrigues

- Cartório: Rua Escola do Futebol, n.º 11, 1.º dto. – 8700-258 OLHÃO
- Tel.: 961 108 500
- E-mail: jdcruzrodrigues@gmail.com

Inês Guerra

- Cartório: Av. 5 de Outubro, 16, 2º Esq. - 1050-056 LISBOA
- Tel.: 217801963
- E-mail: sgcr@sgcr.pt
- Web: www.sgcr.pt

Luísa Azevedo Soares Rodrigues

- Cartório: Rua António da Silveira, 131– 2765-300 ESTORIL
- Tel.: 914431158
- E-mail: marialuisa.rodrigues@gmail.com

Miguel Bibe

- Cartório: Alameda dos Oceanos, 41, K21, Parque das Nações– 1990-207 LISBOA
- Tel.: 918759849
- E-mail: mbibe@inventia.com

Tiago Andrade

- Cartório: Rua Vitor Cordon, 10-A – 1200-442 LISBOA
- Tel.: 213475020
- E-mail: tiagoandrade@jpcruz.pt
- Web: www.jpereiradacruz.pt

Cláudia Alexandra Maia do Couto

- Cartório: Av. Casal Ribeiro, 50 - 3º andar - 1000-093 LISBOA
- Tel: 213 815 050
- E-mail: ccouto@clarkemodet.com

Cristina Maria Sanches Simões de Faria

- Cartório: Rua António Livramento, n.º3, -5ºC 1600-371 LISBOA
- Tel: 960290166
- E-mail: csdefaria@gmail.com

Diogo de Almeida Antunes

- Cartório: Alameda dos Oceanos 41 K 21-1991-207 LISBOA
- Tel. 21 3150970 – Tlm: 925835323
- E-mail: dantunes@inventia.com

Dulce Varandas Andrade

- Cartório: Rua da Vilarinha, n. 543, 4100-515 - PORTO
- Tel.: 962043227
- E-mail: dulce.varandas@gmail.com

Filipa João da Gama Franco Marques Pereira

- Cartório: Rua Victor Cordon, n.º 10 - A - 1249-103 LISBOA
- Tlm.: 910075582
- E-mail: filipapereira@jpcruz.pt

Inês Duarte Tavares

- Cartório: Av. Fontes Pereira de Melo, 42, 1050-119 LISBOA
- Tel.: (+351) 213 197 322 | (+351) 938 433 217
- E-mail: ines.duartetavares@plmj.pt
- Web: www.plmj.com

Joana Alves Coelho

- Cartório: Praça General Humberto Delgado, 267 - 3º salas 1 e 2 - 4000-288 PORTO
- Tel.: 222012603 - Fax: 222012605
- E-mail: jac@sgcr.pt
- Web: www.sgcr.pt

Miguel Filipe Duarte

- Cartório: Faculdade de Medicina da Universidade de LISBOA,
Avenida Professor Egas Moniz, 1649-028 LISBOA
- Tel.: (+351) 217 999 411 - ext: 47020
- E-mail: miguel.duarte@medicina.ulisboa.pt

Vera Lúcia Faria Viola Gonçalves

- Cartório: Rua Dr. Herminio Laborinho, nº 13 - 2500-214 CALDAS DA RAINHA
- Tel.: 914287287
- E-mail: vera.viola.goncalves@gmail.com

Diogo Frada Almeida

- Cartório: Rua Castilho n.º 165 - 1070-050 LISBOA
- Tel.: 213817400- Fax: 213826629
- E-mail: dfalmeida@mlgts.pt
- Web: www.mlgts.pt

Joana Eugénio

- Cartório: Av. Sidónio Pais 379, Ed. Hoechst, Sala 1.14 - 4100-468 PORTO
- Tel.: 220167495 / 917814970
- E-mail: joanaeugenio@jpcruz.pt

Júlia Alves Coutinho

- Cartório: Rua da Ilha Terceira, 1, 3º Direito, 1000-171 LISBOA
- E-mail: juliaalvescoutinho@gmail.com

Maria João Carapinha

- Cartório: Largo Samwell Dinis, n.º 3 - 2.º Dto.- 2820-491 ALMADA
- Tel.: 926224774
- E-mail: mariajoacarapinha@gmail.com

Miguel Maia

- Cartório: Edifício Net -Rua de Salazares, n.º 842 - 4149-002- PORTO
- Tel.: 220 028 916
- E-mail: miguel.maia@patents.pt
- Web: www.patentree.eu

Pedro Rebelo Tavares

- Cartório: Rua Nossa Senhora de Fátima, 177, Piso 7 - 4050-427 PORTO
- Tel.: 223715485 / 916589604 - Fax: 223723285
- E-mail: pedro.tavares@pra.pt

Sílvia Vieira

- Cartório: Edifício Net - Rua de Salazares, n.º 842 - 4149-002 PORTO
- Tel.: 220028916
- E-mail: silvia.vieira@patents.pt
- Web: www.patentree.eu

Vitor Sérgio Moreira

- Cartório: Alameda dos Oceanos, 41K, 21 - Parque das Nações - 1990-207 LISBOA
- Tel.: 213150970 - Fax: 213531352
- E-mail: vmoreira@inventia.com

Luisa Resende Castro

- Cartório: Av. Casal Ribeiro, 50 – 3ºandar- 1000-093 LISBOA
- Tel.: 213815050
- E-mail: luisarezendecastro@gmail.com

Marisol Cardoso

- Cartório: Alameda dos Oceanos 41 K-21 - 1990-207 LISBOA
- E-mail - mcardoso@inventia.com
- Tel.: 213150970

José Maria Lopes Pires Santos Quelhas

- Cartório: Av. Fontes Pereira de Melo, 43 - 1050-119 LISBOA
- E-mail: josemaria.quelhas@plmj.pt
- Tel.: 211592504

Francisco Branco Pardal

- Cartório: Av. EUA 61, 2 esq. 1700-165 LISBOA
- E-mail: franciscobpardal@gmail.com

Vasco Granate

- Cartório: Av.ª Fontes Pereira de Melo, 43, 1050-119 LISBOA
- E-mail: vasco.granate@plmj.pt
- Tel.: 213197303

Maria João Nunes

- Cartório: Rua Nova de Almada 29, 2640-411 – MAFRA
- E-mail: mariajoaodecamposnunes@gmail.com
- Tel.: 916219056

Beatriz Pereira da Cruz

- Cartório: Rua das Janelas Verdes. N.º 128 2º Andar, 1200-692 - LISBOA
- E-mail: beatrizpcruz@hotmail.com

Madalena Pacheco

- Cartório: Edifício Heron Castilho, R. Braamcamp 40 - 5º E, 1250-050 - LISBOA
- E-mail: madalena.pacheco@bma.pt
- Tel.: 213 806 530
- Web: www.bma.pt

António Aragão

- Cartório: Rua Tomás Ribeiro, n.º 45 – 2º Andar, 1050-225 LISBOA
- Tel.: 210545500
- E-mail: antonio.aragao@rcf.pt
- Web: www.rcf.pt

Andreia Pereira

- Cartório: Rua Tomás Ribeiro, n.º 45 – 2º Andar, 1050-225 - LISBOA
- E-mail: andreia.pereira@rcf.pt
- Tel.: 210545500 - Fax: 213978754
- Web: www.rcf.pt

Catarina Azevedo Fernandes

- Cartório: Av.ª General Humberto Delgado, 181, 4800-158 - GUIMARÃES
- E-mail: catarinaazevedo@gamalobomelo.com
- Tel.: 253421600

Diana Andrade Sands

- Cartório: Rua Vitorino Nemésio, 107 - Rés do Chão Direito - 4050-638 PORTO
- E-mail: diana.faustino.andrade@gmail.com
- Tel.: 925585334

Rui Manuel Silva

- Cartório: Praça Doutor Teixeira de Aragão 7, 3º Direito, 1500-251 LISBOA
- Tlm.: 914024203
- E-mail: ruimsilva3@gmail.com

Alexandra Oliveira

- Cartório: Rua Padre António Francisco Marques N.º1, 2º Dto, 1675-014 PONTINHA
- Tlm.: 913643170
- E-mail: alexandra.peresdeoliveira@gmail.com

Inês Falcão Rovisco

- Cartório: Av. António Augusto Aguiar 108, 4º, 1050-019 Lisboa
- Tel.: 218823990 – Tlm.: 939624767
- E-mail: ines.rovisco@gastao.com

Manuel Gil Fernandes

- Cartório: Rua Sousa Martins, 16, 1º A, 1050-218 LISBOA
- Tlm.: 919902476
- E-mail: manelmgil@gmail.com

Susana Couto Gonçalves

- Cartório: Casal Ribeiro, 50, 3º dto, 1000-091 LISBOA
- Tlm.: 917938762
- E-mail: sgoncalves@clarkemodet.com

João Carlos Assunção

- Cartório: Avenida da Liberdade, 212, S/L Esquerdo, 1250-147 LISBOA
- Tel.: 210540860 - Tlm.: 962104158
- E-mail: jca@nlp.legal
- Web: www.nlp.legal

Elizabete Coutinho

- Cartório: Rua 1º de Maio, nº 8, Soutelo, 3850-587 Branca, ALBERGARIA-A-VELHA
- Tlm.: 913839747
- E-mail: elizabeteccoutinho@gmail.com

Antonieta Ribeiro

- Cartório: Instituto Superior Técnico – Avenida Rovisco Pais, 1049-001 LISBOA
- Tel.: 218417391
- E-mail: antonieta.ribeiro@tecnico.ulisboa.pt
- Web: <https://tecnico.ulisboa.pt/>

Carla Andrade Silva

- Cartório: Avenida José Gomes Ferreira, 15 – 3º L, 1495-139 ALGÉS
- Tel.: 213241530
- E-mail: carla.silva@agcunhaferreira.pt

PROCURADORES AUTORIZADOS

(Os Procuradores Autorizados são pessoas singulares que, não sendo Agentes Oficiais da Propriedade Industrial, podem praticar actos e termos do processo, juntando, para o efeito, procuração simples e com poderes especiais para cada processo)

Artur Almeida Pinto Furtado da Luz

- Cartório: Rua da Madalena, 214 – 4º – 1100-325 LISBOA
- Tel.: 21 8870657 – Fax: 21 8879714
- E-mail: abpatentiena@mail.telepac.pt

Carlos António dos Santos Rodrigues

- Cartório: Rua da Madalena, 214 – 4º – 1100-325 LISBOA
- Tel.: 21 8870657 – Fax: 21 8879714
- E-mail: abpatentiena@mail.telepac.pt

Ruy Pelayo de Sousa

- Cartório: Rua de Sá da Bandeira, 706 – 2º Esq. – 4000-432 PORTO
- Tel.: 22 2046120 – Fax: 22 2080728
- E-mail: geral@arlindodesousa.pt
- Web: www.arlindodesousa.pt

Carmen Ferreira Furtado da Luz de Oliveira e Silva

- Cartório: Rua Sousa Martins, N.º 10 - 7º – 1050-218 LISBOA
- Tel.: 21 3876961 – Fax: 21 3877596
- E-mail: furtado.marcas@netcabo.pt

Luís Reinaldo de Oliveira e Silva

- Cartório: Rua Maria Pia, 20 - 3º Dto. – 1350-208 LISBOA
- Tel.: 21 3951814 – Fax: 21 3951842
- E-mail: publimarca@iol.pt

Carlos Eugénio Reis Nobre

- Cartório: Alameda dos Oceanos, 41K-21, Parque das Nações – 1990-207 LISBOA
- Tel.: 213 150 970 - Fax: 213 531 352
- E-mail: portugal@inventia.com
- Web: www.inventia.pt

Maria Margarida Gomes Sanches Nunes

- Cartório: Av. António José Gomes, 60 - B - 1º E, Apartado 175 – 2801-902 ALMADA
- Tel.: 21 2744129 e 21 2768069 – Fax: 21 2740012
- E-mail: guimarque@guimarque.pt

José Roger Pimenta Rodrigues

- Cartório: Praça Francisco Sá Carneiro, 3 – 4º - Apartado 2874 – 1000-159 LISBOA CODEX
- Tel. 21 8461705 – Fax 21 8478686