

BOLETIM DA PROPRIEDADE INDUSTRIAL

Nº 2023/11/24 (228/2023) 24 de novembro de 2023

Sumário

Aviso.....	2
Códigos	2
TRIBUNAIS	6
Decisões judiciais relativas a processos de propriedade industrial.....	6
Sentença do Tribunal da Propriedade Intelectual, Juiz 2, relativa à marca nacional n.º 682494, julga o recurso improcedente e mantém o despacho recorrido que concedeu o registo.....	6
PATENTES DE INVENÇÃO	17
Pedidos - BBKA/1A.....	17
Patentes europeias vigentes em Portugal - FG4A.....	19
Recusas - FC4A	20
Caducidades por falta de pagamento de taxa - Patente europeia - MM4A	21
Cessação de efeitos nacionais - Patente europeia - MZ4A	22
Averbamentos - Patente europeia - PD1A, PD3A, PC1A, PC3A	23
Pedidos e Avisos de Deferimento de Revalidação - Patente europeia - NF4A	24
REGISTO NACIONAL DE MARCAS.....	25
Pedidos	25
Concessões	58
Vigências por sentença.....	61
Recusas.....	62
Renovações	63
Caducidades por falta de pagamento de taxa	64
Averbamentos.....	65
Outros Atos.....	67
REGISTO INTERNACIONAL DE MARCAS	68
Concessões	68
Recusas.....	69
REGISTO DE LOGÓTIPOS	70
Pedidos	70
Concessões	72
Recusas.....	73
Renovações	74
Caducidades por falta de pagamento de taxa	75
Conversão para Logótipos ao abrigo do artigo 11.º do Decreto-Lei n.º 143 de 25 de Julho	76
REGISTO NACIONAL DE DENOMINAÇÕES DE ORIGEM E INDICAÇÕES GEOGRÁFICAS	77
Outros Atos.....	77
AGENTES OFICIAIS DE PROPRIEDADE INDUSTRIAL.....	78
PROCURADORES AUTORIZADOS	100

Aviso

À matéria publicada no presente Boletim são aplicáveis as disposições do Código da Propriedade Industrial.

Códigos

Códigos das rubricas (St. 17 OMPI)

Títulos de propriedade industrial:

- A — Patente de invenção.
- K — Modelo de utilidade.
- L — Modelo industrial.
- Q — Desenho industrial.
- Y — Desenho ou modelo.
- 1 — Pedido não examinado.
- 3 — Pedido examinado sem pesquisa.
- 4 — Pedido examinado com pesquisa.

Publicação:

BB — Publicação de pedidos e correspondente disponibilização dos documentos ao público, para consulta ou fornecimento de cópias, a pedido.

Oposição:

CA — Fase de oposição.

Procedimento de concessão:

- FA — Desistências.
- FC — Recusas.
- FF — Concessão provisória.
- FG — Concessão; Registo; Estatuto legal; Licenças.
- GA — Transformação de pedido de título de propriedade industrial.
- PC — Transmissão.
- PD — Mudanças de identidade/sede.
- QB — Licenças concedidas e registadas.

Correções; outros:

- HK — Retificações.
- HZ — Requerimentos indeferidos.

Caducidade dos direitos de propriedade industrial:

- MA — Renúncias.
- MM — Caducidades.

Manutenção dos direitos de propriedade industrial:

- NF — Revalidações.

Outras decisões:

RL — Despachos proferidos por sentença alterando despacho anterior.

Lista dos Códigos INID — Identificação Numérica Internacional de Dados Bibliográficos (Normas St. 9, St. 60, St. 80 OMPI)

Patentes, Modelos de Utilidade, Certificados Complementares de Proteção, Desenhos ou Modelos:

- (11) Número de pedido.
- (19) Organismo emissor, país.
- (22) Data do pedido.
- (28) Número de objetos de um pedido múltiplo.
- (30) Data, país e número de prioridade.
- (43) Data de publicação de pedido não examinado.
- (44) Data de publicação de pedido examinado.
- (51) Classificação internacional:
 - A, U — Int. Cl. 7;
 - L, Q, Y — LOC (8).
- (54) Título em português.
- (55) Reprodução fotográfica do desenho ou modelo.
- (57) Resumo e desenho da invenção/descrição do desenho ou modelo.
 - (71) Requerente, nacionalidade, profissão, morada.
 - (72) Inventor(es)/autor(es).

Marcas, Nomes e Insígnias de Estabelecimento, Logótipos, Denominações de Origem e Indicações Geográficas, Recompensas:

- (210) Número de pedido.
- (220) Data do pedido.
- (300) Data, país e número de prioridade.
- (441) Data de publicação do pedido não examinado.
- (442) Data de publicação do pedido examinado.
- (511) Lista de produtos ou serviços segundo a Classificação Internacional de Nice [NCL (8)].
- (512) Classificação Nacional e/ou lista de produtos ou serviços.
 - (531) Descrição dos elementos figurativos das marcas segundo a Classificação Internacional de Viena [CFE (5)].
 - (540) Reprodução do sinal.
 - (550) Indicação do tipo de marca
 - (551) Indicação de que a marca é coletiva, de certificação ou de associação.
 - (561) Transliteração da marca.
 - (566) Tradução da marca ou das palavras nela contidas.
 - (591) Informações de cores reivindicadas.
 - (730) Nome do requerente, nacionalidade, profissão, morada.

Outros códigos

MNA — Marca nacional.
MCA — Marca Coletiva.
MCC — Marca de Certificação ou de Garantia.
NOM — Nome de estabelecimento.
INS — Insígnia de estabelecimento.
LOG — Logótipo.
DNO — Denominação de Origem Nacional.
DOI — Denominação de Origem Internacional.
IGR — Indicação Geográfica.
RCS — Recompensa.

**Lista alfabética dos códigos de países,
organizações intergovernamentais
e outras entidades
(Norma St. 3 OMPI)**

AD — Andorra.
AE — Emirados Árabes Unidos.
AF — Afeganistão.
AG — Antígua e Barbuda.
AI — Anguila.
AL — Albânia.
AM — Arménia.
AN — Antilhas Holandesas.
AO — Angola.
AP — ARIPO — Organização Regional Africana da Propriedade Industrial.
AR — Argentina.
AT — Áustria.
AU — Austrália.
AW — Aruba.
AZ — Azerbaijão.
BA — Bósnia-Herzegovina.
BB — Barbados.
BD — Bangladesh.
BE — Bélgica.
BF — Burquina Faso.
BG — Bulgária.
BH — Barém.
BI — Burundi.
BJ — Benin.
BM — Bermudas.
BN — Brunei Darussalam.
BO — Bolívia.
BOIP — *Office* da Propriedade Intelectual do Benelux.
BR — Brasil.
BS — Baamas.
BT — Butão.
BV — Ilha Bouvet.
BW — Botswana.
BY — Bielo-Rússia.
BZ — Belize.
CA — Canadá.
CD — República Democrática do Congo.
CF — República Centro-Africana.
CG — Congo.

CH — Suíça.
CI — Costa do Marfim.
CK — Ilhas Cook.
CL — Chile.
CM — Camarões.
CN — China.
CO — Colômbia.
CR — Costa Rica.
CU — Cuba.
CV — Cabo Verde.
CY — Chipre.
CZ — República Checa.
DE — Alemanha.
DJ — Djibuti.
DK — Dinamarca.
DM — Dominica.
DO — República Dominicana.
DZ — Argélia.
EA — EAPO — Organização Euro-Asiática de Patentes.
EC — Equador.
EE — Estónia.
EG — Egipto.
EH — Sara Ocidental.
EM — EUIPO — Instituto da Propriedade Intelectual da União Europeia.
EP — IEP — Instituto Europeu de Patentes.
ER — Eritreia.
ES — Espanha.
ET — Etiópia.
FI — Finlândia.
FJ — Fiji.
FK — Ilhas Malvinas.
FO — Ilhas Faroé.
FR — França.
GA — Gabão.
GB — Reino Unido.
GC — Instituto de Patentes do Conselho de Cooperação dos Estados Árabes do Golfo (GCC).
GD — Granada.
GE — Geórgia.
GG — Guernsey.
GH — Gana.
GI — Gibraltar.
GL — Gronelândia.
GM — Gâmbia.
GN — Guiné.
GQ — Guiné Equatorial.
GR — Grécia.
GS — Geórgia do Sul e as ilhas Sandwich do Sul.
GT — Guatemala.
GW — Guiné-Bissau.
GY — Guiana.
HK — Hong-Kong/China.
HN — Honduras.
HR — Croácia.
HT — Haiti.
HU — Hungria.
IB — Secretaria Internacional da Organização Mundial da Propriedade Intelectual (OMPI).
ID — Indonésia.
IE — Irlanda.

IL — Israel.	NZ — Nova Zelândia.
IM — Ilha de Man.	OA — OAPI — Organização Africana da Propriedade Intelectual.
IN — Índia.	OM — Omã.
IQ — Iraque.	PA — Panamá.
IR — República Islâmica do Irão.	PE — Peru.
IS — Islândia.	PG — Papua Nova Guiné.
IT — Itália.	PH — Filipinas.
JE — Jersey.	PK — Paquistão.
JM — Jamaica.	PL — Polónia.
JO — Jordânia.	PT — Portugal.
JP — Japão.	PW — Palau.
KE — Quênia.	PY — Paraguai.
KG — Quirguistão.	QA — Qatar.
KH — Camboja.	QZ — Instituto Comunitário de Variedades Vegetais (CPVO).
KI — Quiribáti.	RO — Roménia.
KM — Comores.	RS — Sérvia.
KN — S. Kitts e Nevis.	RU — Federação Russa.
KP — República Popular Democrática da Coreia.	RW — Ruanda.
KR — República da Coreia.	SA — Arábia Saudita.
KW — Koweit.	SB — Ilhas Salomão.
KY — Ilhas Caimão.	SC — Seychelles.
KZ — Cazaquistão.	SD — Sudão.
LA — República Popular Democrática do Laos.	SE — Suécia.
LB — Líbano.	SG — Singapura.
LC — Santa Lúcia.	SH — Santa Helena.
LI — Listenstaina.	SI — Eslovénia.
LK — Sri Lanka.	SK — Eslováquia.
LR — Libéria.	SL — Serra Leoa.
LS — Lesoto.	SM — São Marinho.
LT — Lituânia.	SN — Senegal.
LU — Luxemburgo.	SO — Somália.
LV — Letónia.	SR — Suriname.
LY — Líbia.	ST — São Tomé e Príncipe.
MA — Marrocos.	SV — El Salvador.
MC — Mónaco.	SY — República Árabe da Síria.
MD — República da Moldávia.	SZ — Suazilândia.
ME — Montenegro.	TC — Ilhas Turcas e Caicos.
MG — Madagáscar.	TD — Chade.
MK — Ex-República Jugoslava da Macedónia.	TG — Togo.
ML — Mali.	TH — Tailândia.
MM — Myanmar (Birmânia).	TJ — Tajiquistão.
MN — Mongólia.	TL — Timor-Leste.
MO — Macau.	TM — Turquemenistão.
MP — Ilhas Marianas do Norte.	TN — Tunísia.
MR — Mauritânia.	TO — Tonga.
MS — Montserrat.	TR — Turquia.
MT — Malta.	TT — Trinidad e Tobago.
MU — Maurícias.	TV — Tuvalu.
MV — Ilhas Maldivas.	TW — Taiwan/China.
MW — Malavi.	TZ — República Unida da Tanzânia.
MX — México.	UA — Ucrânia.
MY — Malásia.	UG — Uganda.
MZ — Moçambique.	US — Estados Unidos da América.
NA — Namíbia.	UY — Uruguai.
NE — Níger.	UZ — Uzbequistão.
NG — Nigéria.	VA — Vaticano.
NI — Nicarágua.	VC — São Vicente e Granadinas.
NL — Holanda.	VE — Venezuela.
NO — Noruega.	VG — Ilhas Virgens (GB).
NP — Nepal.	VN — Vietname.
NPI — Instituto Nórdico de Patentes.	
NR — Nauru.	

VU — Vanuatu.
WO — OMPI — Organização Mundial da
Propriedade Intelectual.
WS — Samoa.
YE — Iémen.
YU — Jugoslávia. (1)
ZA — África do Sul.
ZM — Zâmbia.
ZW — Zimbabwe.

(1) O código YU foi retirado da lista, em Novembro de 2006. Até essa data identifica a ex-Jugoslávia, a Sérvia e o Montenegro.

TRIBUNAIS**Decisões judiciais relativas a processos de propriedade industrial**

Sentença do Tribunal da Propriedade Intelectual, Juiz 2, relativa à marca nacional n.º 682494, julga o recurso improcedente e mantém o despacho recorrido que concedeu o registo.



Processo: 7208/23.9T8PRT
Referência: 542267

Lisboa - Tribunal da Propriedade Intelectual
Juiz da Propriedade Intelectual - Juiz 3
Rua Marquês da Fronteira - Palácio da Justiça
1098-001 Lisboa
Telef: 213846400 Fax: 211373576 Mail: tribunal.p.intelectual@tribunais.org.pt

Recurso de Propriedade Industrial

Proc. n.º 7208/23.9T8PRT

SENTENÇA**I. RELATÓRIO**

A [REDACTED] e P [REDACTED] vieram, ao abrigo do disposto nos artigos 38.º e seguintes do Código da Propriedade Industrial, interpor recurso do despacho do Diretor de Marcas do INPI que concedeu o registo da marca nacional n.º 682494, com o sinal:

A MERCEARIA DO BACALHAU

para a classe 29,31 e 43 da classificação de Nice, pedindo que seja revogado o despacho recorrido e seja recusado o registo da marca.

Alegaram, em síntese, que:

1. A recorrida TRADETREVVO, LDA deu entrada de um pedido de registo de marca nacional junto do INPI a 11 de Março de 2022 com a reprodução do sinal "A mercearia do Bacalhau".
2. Porém, os aqui recorrentes já utilizavam uma marca livre semelhante desde o final de novembro de 2021 destinando-se a um novo espaço de restauração que iriam abrir na cidade da Maia, tendo criado para a sua promoção um site em 11 de Dezembro de 2021 <https://merceariadobacalhau.pt/>.
3. O espaço foi inaugurado em 12 de fevereiro de 2022 e os recorrentes apresentaram pedido de registo em 12 de abril de 2022, logo, dentro dos seis meses a partir do uso da marca.
4. Assim, os recorrentes reclamaram/opuseram-se ao registo apresentado pela TRADETREVVO, LDA, invocando em suma o direito de prioridade de registo e apresentando prova documental em como utilizavam a marca livre há menos de seis meses, nos termos e para os efeitos do artigo 213.º do CPI.
5. Os recorridos contestaram a oposição alegando em suma desconhecer de todo a existência do projeto dos recorrentes.



Processo: 7208/23.9T8PRT
Referência: 542267

Lisboa - Tribunal da Propriedade Intelectual
Juízo da Propriedade Intelectual - Juiz 3

Rua Marquês da Fronteira - Palácio da Justiça
1098-001 Lisboa
Telef: 213846400 Fax: 211373576 Mail: tribunal.p.intelectual@tribunais.org.pt

Recurso de Propriedade Industrial

6. Admitiram no entanto que a lei permite ao utilizador de marca livre durante o período de seis meses a contar do início dessa utilização, para além de um direito de prioridade para efetuar o seu registo, o direito de reclamar do pedido de registo requerido por outrem ou de recorrer judicialmente contra a decisão de concessão desse registo.
7. Ora foi com enorme espanto que os recorrentes viram a sua reclamação ser considerada improcedente pelo INPI e o pedido de registo apresentado pelos recorridos ser concedido, alegando aquele Instituto razões de segurança jurídica uma vez que, no seu entendimento, as provas de uso de marca livre deveriam ter sido apresentadas pelos recorrentes logo no requerimento inicial atendendo ao disposto na alínea h) do nº 1 do artigo 222.º.
8. Ainda que o INPI recusasse o pedido de registo dos aqui Recorrentes, por considerar que as provas do uso de marca livre deveriam ter sido apresentadas com o requerimento inicial, o que não se concede, nunca poderia ter aceite o pedido de registo da TRADETREVO, LDA.
9. Refere a doutrina que aquele que usar marca livre "por tempo que não exceda seis meses, gozará, para efetuar o respetivo registo, e durante esse período, do direito de prioridade e, assim, pode reclamar contra o pedido de registo ou o registo dessa marca feito por terceiro durante esse período" - In "Direito de Marcas" de Américo da Silva Carvalho.
10. O mesmo autor vai mais longe: (...) Naturalmente que o uso sem registo importa consequências que cumpre explicitar. Um de dois casos pode ocorrer: a) Ou um terceiro efetuar o pedido de uma marca para produto idêntico ou semelhante após passados seis meses do uso da marca, pelo usuário da marca livre; b) Ou o terceiro efetuar o pedido da marca, para produtos idênticos ou semelhantes, antes de decorridos seis meses do uso da marca pelo usuário da marca livre.
11. No segundo caso (o que aqui nos ocupa) o usuário da marca, dado que ainda não ultrapassou o período de seis meses, goza de prioridade, para efetuar o pedido de registo da marca." – Ob. Cit. Pág 91 e ss.
12. Efetivamente os Recorrentes criaram a marca em Novembro de 2021 e iniciaram a sua divulgação em Dezembro do mesmo ano, gozando de prioridade registral.
13. Pelo que teriam até Maio de 2023 para registar a marca nos termos do artigo 213º do CPI.
14. De facto, nada impede que os Recorrentes apresentassem um novo pedido de registo já com a indicação expressa da data de início de utilização no requerimento como o INPI pretendia.
15. Os aqui Recorrentes não colocam em causa a necessidade de apresentação das provas de utilização da marca livre há menos de seis meses de forma a evitar-se situações como a dos presentes autos.
16. Efetivamente a ratio da referida alínea h) do artigo 233.º do CPI é acautelar a possibilidade de ocorrerem pedidos de marcas idênticas/afins e futuras impugnações com esse fundamento.



Processo: 7208/23.9T8PRT
Referência: 542267

Lisboa - Tribunal da Propriedade Intelectual
Juízo da Propriedade Intelectual - Juiz 3

Rua Marquês da Fronteira - Palácio da Justiça
1098-001 Lisboa
Telef: 213846400 Fax: 211373576 Mail: tribunal.p.intelectual@tribunais.org.pt

Recurso de Propriedade Industrial

17. Mas tal, trata-se de uma medida preventiva por parte do legislador, não tendo com isso pretendido excluir o mecanismo de prioridade de registo.
18. Se assim fosse teria colocado uma cominação expressa para o seu incumprimento o que não ocorre. Nem tão pouco, com o devido respeito, os manuais de aplicação de legislação que o INPI utiliza para uniformizar os seus procedimentos internos podem sobrepor-se à lei.
Ademais,
19. A decisão afirma que não foi possível apurar a existência de atividade económica anterior exercida pelos recorrentes.
20. No entanto, a apresentação de informações sobre a criação do site e a inauguração do espaço "Mercearia do Bacalhau" deveriam ser suficientes para demonstrar a atividade económica prévia.
21. Aliás a Decisão recorrida nem menciona a análise dos documentos juntos pelos recorrentes durante o processo administrativo e sequer se foram levados em consideração, o que deveria tê-lo feito.
22. Portanto a decisão realiza uma interpretação restritiva do artigo 213º do CPI cujo objectivo primordial é proteger os interesses daqueles que já utilizam uma marca no mercado mesmo que não registada, constituindo uma decisão injusta e contrária ao espírito da lei.
23. Invoca ainda o INPI razões de segurança jurídica para recusar o pedido de registo dos recorrentes. Sucede que, a questão que deve ser colocada é, então, saber se a norma em causa afeta, de forma inadmissível, arbitrária ou demasiadamente onerosa direitos ou expetativas legitimamente fundadas dos cidadãos, traduzindo uma violação daquele mínimo de certeza e de segurança que as pessoas devem poder depositar na ordem jurídica de um Estado de Direito – i.e. uma violação do princípio da proteção da confiança, insito na ideia de Estado de Direito, consagrado no artigo 2.º da CRP.
24. Se houve alguém que viu as suas legítimas expectativas goradas foram os aqui Recorrentes e não a TRADETREVO, LDA.
25. De facto, foram os aqui Recorrentes que usaram a marca durante seis meses de forma pública.
26. São os aqui Recorrentes que têm o seu estabelecimento aberto ao público desde Fevereiro de 2022 e que assim continuam no seu período de "graça" de seis meses de utilização da marca, prévia ao pedido de registo da TRADETREVO, LDA.
27. A TRADETREVO, LDA ainda não abriu o seu estabelecimento sito no mercado do Bolhão, nem lhe fez qualquer publicidade, no qual admitem de forma expressa para não mais ser retirado que irão utilizar a marca.
28. Mais, entretanto os aqui recorrentes tomaram conhecimento que a empresa JM & JM, LDA, cujos sócios são os mesmos da TRADETREVO, LDA., fez um pedido de registo da marca "peixe no mercado" através da mesma Ilustre mandatária Dra. Juliana Pinto, em 28 de Março de 2022.



Processo: 7208/23.9T8PRT
Referência: 542267

Lisboa - Tribunal da Propriedade Intelectual
Juízo da Propriedade Intelectual - Juiz 3
Rua Marquês da Fronteira - Palácio da Justiça
1098-001 Lisboa
Telef: 213846400 Fax: 211373576 Mail: tribunal.p.intelectual@tribunais.org.pt

Recurso de Propriedade Industrial

29. Como o próprio nome indica a marca será utilizada para o mesmo estabelecimento no mercado do bolhão para o qual pretendiam utilizar a marca dos aqui Recorrentes.
30. Pelo que se há alguém prejudicado pela decisão manifestamente injusta e ilegal do INPI são os aqui Recorrentes.
31. A TRADETREVO, LDA abrirá o estabelecimento (ainda nem aberto está), para o qual admitiu que iria utilizar a marca aqui *sub judice*, com outra marca distinta.
32. A decisão recorrida não é proporcional uma vez que não considera de forma adequada os interesses legítimos dos recorrentes e o impacto potencial da decisão no seu negócio, nem tão pouco o investimento feito na criação da marca.

*

Citada em 30.05.2023, a recorrida **TRADETREVO, LDA** sustentou, em síntese:

1. Previamente à apresentação do pedido de registo, efetuou pesquisas, tanto no INPI, como no EUIPO e OMPI e bem assim no TMView, para averiguar da existência de marcas registadas iguais ou semelhantes àquela "A mercearia do Bacalhau", tendo resultado a inexistência de marcas iguais ou com semelhança à mesma, pelo que, em 11 de Março de 2022, a Recorrida Tradetrev, Lda, deu entrada do seu pedido de registo de marca nacional verbal, no Instituto Nacional da Propriedade Industrial, através do requerimento n.º 20222003016950, com a Reprodução do sinal: A MERCEARIA DO BACALHAU, destinada a ser usada para assinalar produtos e serviços assinalados nas classes 29, 31 e 43 da Classificação de Nice.
2. Efetuando o devido pagamento dos emolumentos, foi publicado no Boletim da Propriedade Industrial N.º 2022/03/22.
3. Assim, foi com enorme surpresa que recebeu a notificação da Oposição/reclamação ao seu pedido de registo de marca.
4. E com mais surpresa ainda verificou que na mesma oposição, chegaram a insinuar que a Requerente Tradetrev já conhecia os intentos dos reclamantes, tendo a sua ideia advindo desse conhecimento, o que não corresponde de forma alguma à verdade, uma vez que a Reclamada desconhecia totalmente, até à data em que recebeu a Oposição/ Reclamação a que ora se responde, da existência de qualquer projeto que pudesse vir a ter aquele sinal/marca.



Processo: 7208/23.9T8PRT
Referência: 542267

Lisboa - Tribunal da Propriedade Intelectual
Juízo da Propriedade Intelectual - Juiz 3

Rua Marquês da Fronteira - Palácio da Justiça
1098-001 Lisboa

Telef: 213846400 Fax: 211373576 Mail: tribunal.p.intelectual@tribunais.org.pt

Recurso de Propriedade Industrial

5. Mais, o facto de outra sociedade, pessoa juridicamente distinta da TradeTrevo, Lda, ter procedido ao registo de outra(s) marca(s) em nada influi sobre o interesse e expectativa na utilização da marca cujo registo se encontra em crise.
6. Encontrando-se já a ser desenvolvida para efeitos de divulgação.
7. Aliás, é totalmente descabida a afirmação/presunção dos Recorrentes de que irá ser utilizada uma ou outra marca para qualquer tipo de estabelecimento da TradeTrevo, Lda. Os próprios Reclamantes/Recorrentes, têm igualmente outras marcas registadas em seu nome.
8. Não é razoável, ou proporcional que se prejudique quem procedeu de forma previdente e de acordo com o espírito da lei, registando a marca antes de iniciar a sua utilização.
9. Com efeito, o nosso ordenamento jurídico rege-se pelo sistema de registo constitutivo ou atributivo do direito de marca
10. Sendo a tutela conferida pelo 213.º do CPI a exceção.
11. Ademais, a aplicação daquele artigo 213.º do CPI tem de ser conjugada com o disposto no artigo 222, n.º1, alínea h) do mesmo diploma.
12. Assim, para que se reconheça prioridade ao utilizador de marca livre, o mesmo tem de fazer o seu pedido de registo de marca dentro dos seis meses após o início da utilização, indicando, obrigatoriamente:
 - a. que pretende beneficiar de prioridade no registo por utilização de marca livre;
 - b. A partir de que data a começou a utilizar (para se aferir do cumprimento do requisito dos 6 meses);
 - c. E fazer acompanhar, o pedido, de documentos comprovativos dessa utilização pelo tempo mencionado.
13. Na situação relatada pelos Recorrentes, os mesmos não efetuaram o pedido de registo nos moldes supra descritos, nem antes do pedido de registo pela Tradetrev, Lda, nem depois desse pedido de registo.
14. Sem prescindir, sempre se diga que, caso pretenda opor-se ao registo posterior de marca, tem de alegar e provar que o requerente que goza da prioridade do registo, pretende fazer concorrência desleal ou que esta seja possível independentemente da sua intenção.
15. Sendo certo que, de forma a “não dar o dito por não dito”, e colocar o sistema de proteção das marcas assente no registo constitutivo, essa possibilidade deve ser reservada para casos de especial gravidade, nomeadamente quando se demonstre a má fé do requerente do registo e a existência de concorrência desleal.



Processo: 7208/23.9T8PRT
Referência: 542267

Lisboa - Tribunal da Propriedade Intelectual
Juízo da Propriedade Intelectual - Juiz 3
Rua Marquês da Fronteira - Palácio da Justiça
1098-001 Lisboa
Telef: 213846400 Fax: 211373576 Mail: tribunal.p.intelectual@tribunais.org.pt

Recurso de Propriedade Industrial

16. Ora, no caso em apreço, a Reclamada desconhecia de todo a existência do projeto dos Reclamantes/Recorrentes, tendo já tido oportunidade de se pronunciar quanto à alegada divulgação, aquando da resposta à contestação e exposição suplementar.
17. A Reclamada desconhece, desta forma, se efetivamente a publicidade dada aquele sinal, fora antes do seu pedido de registo.
18. Entendemos efetivamente, que os Reclamantes não lograram fazer prova efetiva dessa divulgação anterior ao pedido de registo da marca da Reclamada/Requerida.
19. Assim, e sem prescindir, mesmo que se admita que os Reclamantes e a Reclamada pretendam o registo daquele sinal distintivo para atuarem no mesmo sector de atividade e com vista à distinção do mesmo tipo de bens e serviços, atendendo à classificação de Nice, a verdade é que, na data em que a Reclamada requereu o registo da sua marca, os Reclamantes/Recorrentes ainda não se encontravam a desenvolver a sua atividade.
20. O restaurante ainda não estava aberto ao público, tal como foi admitido pelos mesmos, e por isso, inexistia uma relação de concorrência atual e efetiva entre as partes.
21. Aliás, tanto Reclamantes como a Reclamada, nessa data, não produziam, comercializam ou prestavam serviços distinguidos com o citado sinal.
22. Inexistia, por isso, qualquer posição adquirida no mercado que pudesse ser protegida através do instituto da concorrência desleal, e que por isso, pudesse beneficiar do instituto previsto no 213.º, n.º 1 CPI.
23. E por não existir essa posição de mercado, até porque ainda nem sequer, reitera-se, produziam ou comercializavam qualquer produto ou prestavam qualquer serviço sob a designação do sinal registado, ainda nem sequer existia clientela que pudesse, em concorrência desleal, ser desviada.
24. Assim sendo, não existe qualquer fundamento para a anulação do pedido de registo de marca nacional "A mercearia do Bacalhau" com o n.º de proc. 682494, devendo manter-se a prioridade do mesmo.

O Tribunal é competente em razão da nacionalidade, da matéria e da hierarquia. O processo é o próprio e não enferma de nulidades que invalidem todo o processado. As partes têm personalidade e capacidade judiciárias, estão regularmente representadas. Não existem outras nulidades, exceções ou quaisquer questões prévias que obstem ao conhecimento do mérito da causa e que cumpra agora conhecer.



Processo: 7208/23.9T8PRT
Referência: 542267

Lisboa - Tribunal da Propriedade Intelectual
Juízo da Propriedade Intelectual - Juiz 3
Rua Marquês da Fronteira - Palácio da Justiça
1098-001 Lisboa
Telef: 213846400 Fax: 211373576 Mail: tribunal.p.intelectual@tribunais.org.pt

Recurso de Propriedade Industrial

I. FUNDAMENTAÇÃO DE FACTO

Considerando a posição das partes e os documentos juntos, encontram-se **provados** os seguintes factos, com interesse para a decisão da causa:

1. Em **11/03/2022**, a Recorrida TRADETREVO, LDA pediu o registo da marca nacional nº 682494, com o sinal:

A MERCEARIA DO BACALHAU

2. O pedido destinava-se a abranger os seguintes produtos da classificação de Nice:
Classe 29: bacalhau [não vivo]; bacalhau seco e salgado; carne e produtos à base de carne; frutos, fungos, vegetais, oleaginosas e leguminosas processados; ovos de aves e produtos à base de ovo; peixe, marisco e moluscos, não vivos; alimentos refrigerados constituídos essencialmente por peixe; alimentos preparados em caçarola; aperitivos à base de algas marinhas comestíveis; sopas e caldos, extratos de carne;
Classe 31: culturas agrícolas e aquiculturas, produtos hortícolas e florestais;
Classe 43: alojamento temporário; serviços de fornecimento de alimentos e bebidas.
3. Os recorrentes **deduziram reclamação em 04.05.2022**, invocando que criaram a marca



em finais de novembro de 2021, em dezembro de 2021, procederam à sua divulgação, designadamente no jornal "Notícias Maia" e criaram um site da mercearia do bacalhau; em 12 de fevereiro de 2022 abriram o espaço físico, denominado "Mercearia do Bacalhau", na cidade Maia; em 12 de fevereiro de 2022, os requerentes inauguram o espaço "Mercearia do Bacalhau", apenas para convidados, sito na Rua Ângela Adelaide Calheiros Carvalho Meneses 266, na Cidade da Maia.

4. Em **06/06/2022**, a Recorrida apresentou resposta.
5. Em 20/06/2022 e em 14/07/2022, respetivamente, Recorrentes e Recorrida apresentaram exposição suplementar.
6. Por decisão de **06.01.2023**, o Instituto Nacional da Propriedade Industrial indeferiu a reclamação e concedeu o registo da marca nacional referida em 1.º.



Processo: 7208/23.9T8PRT
Referência: 542267

Lisboa - Tribunal da Propriedade Intelectual
Juízo da Propriedade Intelectual - Juiz 3

Rua Marquês da Fronteira - Palácio da Justiça
1098-001 Lisboa
Telef: 213846400 Fax: 211373576 Mail: tribunal.p.intelectual@tribunais.org.pt

Recurso de Propriedade Industrial

7. Através do requerimento n.º 20212002774744, de **10 de dezembro de 2021**, os Recorrentes apresentaram um pedido de registo de marca nacional, no Instituto Nacional da Propriedade Industrial, com o sinal referido em 3.º.
8. Sucede que, os Recorrentes não efetuaram o pagamento do pedido de registo, no prazo de 48 horas, tendo efetuado novo pedido de registo de marca, nos mesmos moldes, através do requerimento n.º 20222002910235, a **01 de fevereiro de 2022**, falhando novamente o pagamento.
9. Em **12 de abril de 2022, efetuaram novo pedido de registo de marca**, para a classe 43 (serviço de restaurante) através do requerimento n.º 20222003124680, nos mesmos moldes dos antecedentes, que deu origem ao processo 684352 J, com a seguinte reprodução do sinal figurativo com elementos verbais:



10. No dia 1 de dezembro de 2021, os Recorrentes começaram por divulgar a marca, nomeadamente através do jornal online "Notícias Maia". (cf. documentos juntos em sede de reclamação no INPI)
11. No dia 11 de dezembro de 2021, criaram um site <https://merceariadobacalhau.pt/> para promover o novo espaço. (cf. documentos juntos em sede de reclamação no INPI)
12. Em 12 de Fevereiro de 2022, os requerentes inauguram o espaço "Mercearia do Bacalhau", apenas para convidados, sito na Rua Ângela Adelaide Calheiros Carvalho Meneses 266, na Cidade da Maia. (cf. documentos juntos em sede de reclamação no INPI)

FUNDAMENTAÇÃO DE DIREITO

A regulamentação das Marcas destina-se a garantir a transparência e a lealdade de concorrência nas relações comerciais entre empresas, sendo esse o fim último da propriedade industrial – cf. art. 1.º do C. de Propriedade Industrial (doravante CPI).

Na previsão do regime jurídico das marcas, o legislador atribuiu um **carácter constitutivo** ao registo, afastando-se do sistema de registo meramente declarativo, que apenas se destina a dar publicidade aos factos sujeitos a registo – art. 210.º do CPI (1 - O registo confere ao seu titular o direito de propriedade e do exclusivo da marca para os produtos e serviços a que esta se destina).



Processo: 7208/23.9T8PRT
Referência: 542267

Lisboa - Tribunal da Propriedade Intelectual
Juízo da Propriedade Intelectual - Juiz 3

Rua Marquês da Fronteira - Palácio da Justiça
1098-001 Lisboa
Telef: 213846400 Fax: 211373576 Mail: tribunal.p.intelectual@tribunais.org.pt

Recurso de Propriedade Industrial

Daí que a prova dos direitos de propriedade industrial – e nomeadamente das marcas – se faça por meio de títulos, correspondentes às suas diversas modalidades art. 7.º n.º1 CPI.

O Código da Propriedade Industrial não desconsidera, porém, totalmente, o uso informal de um sinal por parte de um agente económico. Na verdade, o legislador veio prever um período de salvaguarda para o uso não registado de uma marca, admitindo, no art. 213.º, que "Aquele que usar marca livre ou não registada por prazo não superior a seis meses tem, durante esse prazo, direito de prioridade para efetuar o registo, podendo reclamar contra o que for requerido por outrem".

A norma protege, pois, o titular de um sinal que, apesar de ainda não o ter submetido a registo, tem vindo a usá-lo publicamente, protegendo-o de terceiros que se poderiam prevalecer da inércia do titular do sinal ou de um eventual atraso justificado na submissão do pedido, para apresentar o seu pedido, invocando o princípio da prioridade do registo.

O legislador parece, pois, ter consagrado um sistema de registo constitutivo mitigado, em que o princípio de que o direito inscrito em primeiro lugar (retroagido à data do pedido) prevalece sobre os que se lhe seguirem, pode ceder perante a prova de que o sinal tem vindo a ser usado no comércio nos seis meses anteriores à apresentação do pedido.

À luz do **art. 213.º do C. da Propriedade Industrial**, o titular de uma **marca de facto** pode fazer valer o seu direito de prioridade **deduzindo reclamação** contra o pedido de registo de um terceiro.

Considerou a decisão recorrida, porém, que o art. 213.º do CPI tem de ser conjugado com o disposto na al. h) do n.º 1 do art. 222.º do CPI, pelo que o titular da marca livre tem de apresentar com o pedido de registo a indicação da data a partir da qual usa a marca, sob pena de não lhe ser concedida prioridade.

Com efeito, e conforme se pode ler na decisão recorrida:

«Os oponentes fundamentaram a sua reclamação no regime da "marca livre" do artigo 213º do CPI. Contudo, por razões de certeza e segurança jurídica, este artigo tem de ser conjugado com o disposto na al. h) do nº 1 do artigo 222º do CPI. Artigo 222.º Pedido 1 — Pedido de registo de marca é feito em requerimento, redigido em língua portuguesa, que indique ou contenha: h) A indicação da data a partir da qual usa a marca, no caso previsto no artigo 213.º.



Processo: 7208/23.9T8PRT
Referência: 542267

Lisboa - Tribunal da Propriedade Intelectual
Juízo da Propriedade Intelectual - Juiz 3

Rua Marquês da Fronteira - Palácio da Justiça
1098-001 Lisboa
Telef: 213846400 Fax: 211373576 Mail: tribunal.p.intelectual@tribunais.org.pt

Recurso de Propriedade Industrial

Foi esse, aliás, o entendimento defendido na sentença do processo 747/09.6TYLSB referente à marca nacional nº 441068 - "Iberwind", da qual infra se transcreve as partes mais relevantes para o estudo presente. As normas referidas na sentença – artigos 227º e 233º do CPI de 2008 – correspondem aos artigos 213º e 222º do atual CPI de 2018.» (...) "Da interpretação conjugada das normas supra expostas, resulta que aquele que quer beneficiar do prazo de prioridade decorrente de um uso anterior, previsto no art.º 227º do CPI, sobre determinado sinal, terá que declarar, no pedido de registo da sua marca, que já a vinha usando, e desde quando. Decorrendo da interpretação conjunta das referidas disposições legais que o direito de prioridade deve ser sempre reivindicado no momento da apresentação do pedido de registo. Se o interessado deixa esgotar o prazo de seis meses sem fazer o pedido de registo, ou fazendo-o dentro daquele prazo de seis meses sem reivindicar o direito de prioridade, resultante do uso da marca livre, a única prioridade com que poderá contar é a prioridade comum, isto é, a da data do pedido de registo. Esta solução compreende-se, por razões de certeza e segurança jurídica."»

Concordamos com o entendimento sufragado na sentença proferida no referido processo nº 747/09.6YHLSB e na decisão recorrida.

Prevendo o art. 222.º do C. da Propriedade Industrial que o *pedido de registo de marca é feito em requerimento, redigido em língua portuguesa, que indique ou contenha:* a) O nome, a firma ou a denominação social do requerente, a sua nacionalidade, o seu domicílio ou o lugar em que está estabelecido, o número de identificação fiscal quando se trate de um residente em Portugal e o endereço de correio eletrónico, caso exista; (...) h) **A indicação da data a partir da qual usa a marca, no caso previsto no artigo 213.º.** (...) deverá o requerente pedir desde logo o reconhecimento do uso de marca livre no requerimento inicial, sob pena de não ser reconhecido qualquer efeito jurídico ao uso da marca nos seis meses anteriores à apresentação do pedido de registo.

Note-se que, conforme resulta dos factos provados, o Recorrente começou por pedir o registo da marca mista "Mercearia do Bacalhau" em **12 de abril de 2022**, sem peticionar que os efeitos do registo retroagissem à data do início do uso do sinal, nos termos e para os efeitos da al. h) do art. 213.º do CPI, e só depois deduziu reclamação no processo de registo da marca dos Recorridos (em **04.05.2022**) invocando a prioridade do uso informal da marca.

Afigura-se-nos, porém, que, não tendo dado cumprimento ao disposto na al. h) do nº 1 do art. 222.º do CPI no momento e no lugar próprio, o recorrente precluiu o direito de o fazer em momento posterior perante um terceiro interessado no registo de um sinal idêntico. Entendimento contrário poderia redundar numa incongruência do sistema de registo, reconhecendo-se a produção dos efeitos do registo a partir de uma determinada data, mas aceitando a recusa de um registo anterior com fundamento em factos e provas não aduzidas no seu pedido próprio de registo. Concorda-se,



Processo: 7208/23.9T8PRT
Referência: 542267

Lisboa - Tribunal da Propriedade Intelectual
Juizo da Propriedade Intelectual - Juiz 3

Rua Marquês da Fronteira - Palácio da Justiça
1098-001 Lisboa
Telef: 213846400 Fax: 211373576 Mail: tribunal.p.intelectual@tribunais.org.pt

Recurso de Propriedade Industrial

assim, com afirmação plasmada na sentença proferida no processo nº 747/09.6YHLSB de que esta solução se compreende e impõe por razões de certeza e segurança jurídica.

Por tudo o exposto, reputamos correta a decisão recorrida, na parte em que recusou o direito de prioridade do sinal do Recorrente e, na suscetibilidade de risco de confusão (atenta a identidade de produtos e serviços apresentados sob as respetivas marcas e a coincidência quanto ao elemento nominativo da marca, que se afigura preponderante na imagem global do sinal), indeferiu a reclamação e concedeu aos recorridos o registo da marca "A Mercearia do Bacalhau".

DECISÃO

Termos em que, vistos os princípios e as normas jurídicas invocadas, se decide **indeferir o recurso apresentado, mantendo-se o despacho recorrido que concedeu o registo da marca nacional n.º 682494, para as classes 29,31 e 43 com o sinal:**

A MERCEARIA DO BACALHAU

Custas pelo recorrente (artigo 527.º n.º 1 do Código do Processo Civil).

Valor da ação: €30.000,01 (trinta mil euros e um cêntimo).

Notifique.

Cumpra-se o estabelecido no n.º 5 do artigo 34.º do CPI (artigo 46.º do mesmo código).

Lisboa, 25 de setembro de 2023.

PATENTES DE INVENÇÃO

Pedidos - BBKA/1A

A publicação dos pedidos de patentes de invenção a seguir indicados é efetuada nos termos do disposto no artigo 69.º do Código da Propriedade Industrial; da data de publicação do presente aviso começa a contar-se o prazo de dois meses para a apresentação de reclamações de quem se julgar prejudicado pela eventual concessão dos mesmos, nos termos do artigo 17.º do mesmo Código.

- (11) **117982** (13) A
 (22) 2022.05.16
 (30)
 (71) PT HOVIONE FARMACIÊNCIA S.A.
 (72) EMÍLIA LEITÃO
 (51) **Int. Cl.**
C07D 453/02 (2006.01)
 (54) **PROCESSO PARA A PREPARAÇÃO DE BROMETO DE UMECLIDÍNIO**

(57) A PRESENTE INVENÇÃO REFERE-SE A UM PROCESSO PARA A PREPARAÇÃO DE UM INTERMEDIÁRIO UTILIZADO NA PREPARAÇÃO DE BROMETO DE UMECLIDÍNIO, PREPARAÇÃO E RECRISTALIZAÇÃO DO BROMETO DE UMECLIDÍNIO. BROMETO DE UMECLIDÍNIO (I), UM ANTAGONISTA DO RECEPTOR DE ACETILCOLINA MUSCARÍNICO, COMBINADO COM VILANTEROL, É UTILIZADO COMO TRATAMENTO DE ÚLTIMA GERAÇÃO PARA DOENÇA PULMONAR OBSTRUTIVA CRÔNICA. ESTE FÁRMACO FOI IDENTIFICADO COMO UM NOVO E POTENTE ANTAGONISTA M3 MUSCARÍNICO INALADO ADEQUADO PARA ADMINISTRAÇÃO UMA VEZ AO DIA.

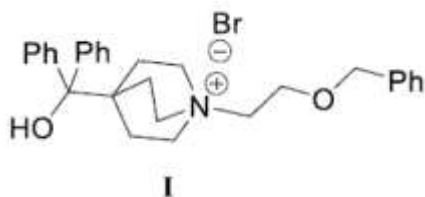

[Ver Fascículo Completo](#)

- (11) **117993** (13) A
 (22) 2022.05.24
 (30)
 (71) PT OMNICOR MANUFACTURAS INTERNACIONAIS DE CORDOARIAS LDA
 (72) JOÃO MIGUEL GEITOEIRA E SÁ
 (51) **Int. Cl.**
C08J 5/04 (2006.01)
 (54) **DISPOSITIVO PARA REVESTIR UMA PORÇÃO DE UM FEIXE DE FIBRAS POLIMÉRICAS**

(57) O PRESENTE DOCUMENTO DIVULGA UM DISPOSITIVO PARA ENVOLVER UMA PORÇÃO DE UM FEIXE DE FIBRAS (109) POLIMÉRICAS. NUMA REALIZAÇÃO, O DISPOSITIVO COMPREENDE: UM CARROSSEL (107) PARA FORMAÇÃO DE UM FEIXE DE FIBRAS (109); UMA ABERTURA (113) NO CARROSSEL PARA A PASSAGEM DE UM MATERIAL FLEXÍVEL À VOLTA DO FEIXE DE FIBRAS (109); UM REVESTIDOR (105) QUE ENVOLVE O FEIXE DE FIBRAS (109) COM UM MATERIAL FLEXÍVEL; UMA LÂMINA CORTANTE (101) PARA CORTAR O FEIXE DE FIBRAS (109) EM PORÇÕES PRÉ-DEFINIDAS; UMA SAÍDA (103) DE PORÇÕES DE FEIXE DE FIBRAS (109) POLIMÉRICAS REVESTIDAS. O CARROSSEL PODE SER ALIMENTADO ATRAVÉS DE BOBINES DE FIBRAS COLOCADAS NUM SUPORTE DE BOBINES (111). É AINDA DIVULGADO UM MÉTODO DE OPERAÇÃO DE UM DISPOSITIVO PARA ENVOLVER UMA PORÇÃO DE UM FEIXE DE FIBRAS (109) POLIMÉRICAS.

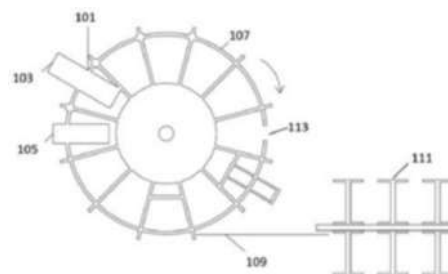

[Ver Fascículo Completo](#)

- (11) **117994** (13) A
 (22) 2022.05.24
 (30)
 (71) PT UNIVERSIDADE DE AVEIRO
 (72) MARCO PAULO SOARES DOS SANTOS
 PEDRO MIGUEL ROCHA CARNEIRO
 (51) **Int. Cl.**
H02K 35/02 (2006.01) H02K 7/04 (2006.01)
H02K 7/18 (2006.01) H02P 11/00 (2006.01)
 (54) **MÉTODO E SISTEMA ELETROMECÂNICO ADAPTATIVO DE GERAÇÃO AUTÓNOMA DE ENERGIA**
 (57) A INVENÇÃO REMETE A UM GERADOR ELETROMAGNÉTICO QUE ADAPTA A SUA ESTRUTURA EM FUNÇÃO DA VARIAÇÃO DAS EXCITAÇÕES MECÂNICAS. INCORPORA UM CORPO (11) COM UMA CAVIDADE INTERNA, COMPREENDENDO ENROLAMENTOS (4), DOIS ÍMANES

PERMANENTES EM NÃO-LEVITAÇÃO (1,5), E UMA MASSA INERCIAL COM ÍMANES PERMANENTES EM LEVITAÇÃO (3), VARA E SUA EXTREMIDADE (12,43), E ACOPLAMENTO ÍMANES-VARA (2). O CORPO (11) ESTÁ APARAFUSADO A UMA PLACA DE SUPORTE (8), ENTRE DUAS TAMPAS (7,49) EMBUTIDAS NOS SUPORTES DE FIXAÇÃO DA ESTRUTURA (9,14). INCORPORA UM SISTEMA DE ATUAÇÃO, COMPOSTO POR MOTOR DE PASSO (34), FUSO (44), ACOPLAMENTO MOTOR-FUSO (39), PORCA DESLIZANTE (40), GUIAS LINEARES (45), TUBO (18), FIXADOR TUBO-PORCA (16), ACOPLAMENTO TUBO-ÍMAN (50), E SUPORTE DE FIXAÇÃO DO MOTOR (37). INCORPORA UM ACELERÓMETRO (21) E SENSOR ULTRASSÔNICO (30), CAIXA DE SUPORTE DO ACELERÓMETRO (20), SUPORTE DO SENSOR ULTRASSÔNICO (25), GUIA LINEAR (27), E ESPAÇADOR (19). INCORPORA UM SISTEMA DE PROCESSAMENTO PARA CONTROLAR A POSIÇÃO DO ÍMAN PERMANENTE EM NÃO-LEVITAÇÃO (1).

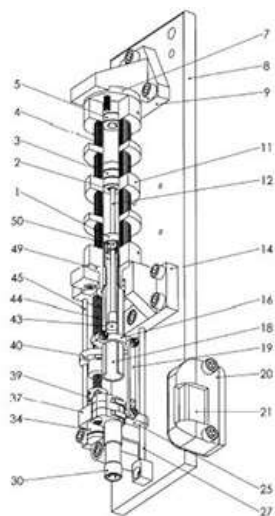

[Ver Fascículo Completo](#)

Patentes europeias vigentes em Portugal - FG4A

Processo	Início de vigência	Data do despacho	Nome do 1º requerente/titular	País resid.	Classificação principal	Observações
3929357	2020.06.26	2023.11.20	TECAPLAS, S.L.	ES	E01D 19/04 (2021.01)	ART. 84º DO C.P.I.:
3974553	2021.09.22	2023.11.20	TUPY S.A.	BR	C22C 33/08 (2022.01)	ART. 84º DO C.P.I.:

Recusas - FC4A

Processo	Data do pedido	Data da recusa	Nome do 1º requerente/titular	País resid.	Classificação principal	Observações
118842	2023.07.29	2023.11.21	JOÃO PEDRO MORAIS SOUSA	PT		recusado ao abrigo do disposto do n.º 5 do art.º 67º do c.p.i.

Caducidades por falta de pagamento de taxa - Patente europeia - MM4A

Processo	Início de vigência	Data da caducidade	Nome do 1º requerente/titular	País resid.	Observações
2524898	2011.05.16	2023.11.16	OMYA INTERNATIONAL AG	CH	
2710099	2012.05.16	2023.11.16	BIOENDEV AB	SE	
2850431	2013.05.16	2023.11.16	IMMUNE DESIGN CORP.	US	
2850562	2013.05.16	2023.11.16	NAGRAVISION S.A.	CH	
2850752	2013.05.16	2023.11.16	TELEFONAKTIEBOLAGET LM ERICSSON (PUBL)	SE	
2999443	2014.05.16	2023.11.16	AMW GMBH	DE	
2999463	2014.05.16	2023.11.16	AMW GMBH	DE	
3298837	2016.05.16	2023.11.16	TELEFONAKTIEBOLAGET LM ERICSSON (PUBL)	SE	
3457959	2017.05.16	2023.11.16	CREO MEDICAL LIMITED	GB	
3457974	2017.05.16	2023.11.16	CREO MEDICAL LIMITED	GB	
3458009	2017.05.16	2023.11.16	SCUOLA SUPERIORE DI STUDI UNIVERSITARI E DI PERFEZIONAMENTO SANT'ANNA	IT	
3554153	2016.05.16	2023.11.16	TELEFONAKTIEBOLAGET LM ERICSSON (PUBL)	SE	

Cessação de efeitos nacionais - Patente europeia - MZ4A

Processo	Data do pedido	Cessação de efeitos em	Nome do 1º requerente/titular	País resid.	Classificação principal	Observações
1591105	2005.03.15	2023.11.22	STADA ARZNEIMITTEL AG	DE	A61K 7/42 (2006.01)	REVOGADO APÓS OPOSIÇÃO: revogada por decisão do instituto europeu de patentes em 2023/10/20
2729012	2012.06.19	2023.11.22	VALIO LTD	FI	A23C 9/12 (2019.01)	REVOGADO APÓS OPOSIÇÃO: revogada por decisão do instituto europeu de patentes em 2023/10/20
2805723	2005.12.20	2023.11.22	MERCK SERONO SA	CH	A61K 31/7076 (2017.01)	REVOGADO APÓS OPOSIÇÃO: revogada por decisão do instituto europeu de patentes em 2023/10/20

Averbamentos - Patente europeia - PD1A, PD3A, PC1A, PC3A**Transmissões - Patente europeia**

Processo	Data do averbamento	Antigo requerente/titular	País resid.	Atual requerente/titular	País resid.	Observações
2769542	2023.11.06	ARRIS SOLUTIONS, INC.	US	ARRIS SOLUTIONS LLC	US	TRANSMISSÃO TOTAL.
3102508	2023.11.06	RHENUS DATA OFFICE AG	CH	RHENUS DATA OFFICE GMBH	DE	TRANSMISSÃO TOTAL.
3496743	2023.11.02	AERASE, INC.	US	IMMEDICA PHARMA AB	SE	TRANSMISSÃO TOTAL.

Pedidos e Avisos de Deferimento de Revalidação - Patente europeia - NF4A

Processo	Data do pedido de revalidação	Data de despacho de deferimento	Requerente / titular	Observações
3544982	2023.11.20	2023.11.21	NOVARTIS AG	

REGISTO NACIONAL DE MARCAS

Pedidos

De acordo com o artigo 226.º do Código da Propriedade Industrial, a seguir se publicam os pedidos de registo de marcas; da data de publicação do presente aviso começa a contar-se o prazo de dois meses para a apresentação de reclamações de quem se julgar prejudicado pela eventual concessão dos mesmos, em conformidade com o artigo 17.º do mesmo Código.

- (210) **712724** **MNA**
 (220) 2023.10.04
 (300)
 (730) **PT PAULO CÉSAR FERNANDES COLAÇO**
 (511) 35 SERVIÇOS DE ASSISTÊNCIA, GESTÃO E ADMINISTRAÇÃO DE NEGÓCIOS; SERVIÇOS DE PUBLICIDADE, DE MARKETING E DE PROMOÇÃO; SERVIÇOS DE PUBLICIDADE, DE MARKETING E PROMOCIONAIS; SERVIÇOS DE PUBLICIDADE, DE PROMOÇÃO E DE MARKETING; ACONSELHAMENTO NA ÁREA DE GESTÃO DE NEGÓCIOS E MARKETING; ADMINISTRAÇÃO DE CONCURSOS PARA FINS DE PUBLICIDADE; ADMINISTRAÇÃO DE PROGRAMAS DE PRÉMIOS DE INCENTIVO PARA PROMOVER A VENDA DE PRODUTOS E SERVIÇOS DE TERCEIROS; ADMINISTRAÇÃO RELACIONADA COM MARKETING; AGENTES PUBLICITÁRIOS; AGÊNCIA DE RELAÇÕES PÚBLICAS; AGÊNCIAS DE PUBLICIDADE; ANÁLISE DA REAÇÃO À PUBLICIDADE; ANÁLISE DA SENSIBILIZAÇÃO PÚBLICA PARA A PUBLICIDADE; ANÁLISE DE EFEITO PUBLICITÁRIO E DE ESTUDOS DE MERCADO; ANÁLISES DE PUBLICIDADE; AFIXAÇÃO DE CARTAZES PUBLICITÁRIOS; AFIXAÇÃO DE CARTAZES; ADMINISTRAÇÃO DE ASSINATURA DE JORNAL [PARA TERCEIROS]; ANÁLISES DE PREÇOS; ADMINISTRAÇÃO COMERCIAL DA CONCESSÃO DE LICENÇAS DE PRODUTOS E SERVIÇOS DE TERCEIROS; ADMINISTRAÇÃO COMERCIAL DE PROGRAMAS DE REEMBOLSO DE DOENTES; ADMINISTRAÇÃO COMERCIAL DO LICENCIAMENTO DE PRODUTOS E SERVIÇOS PARA TERCEIROS; ADMINISTRAÇÃO COMERCIAL DO LICENCIAMENTO DE PRODUTOS E SERVIÇOS PARA TERCEIROS [SERVIÇOS DE]; ADMINISTRAÇÃO DE NEGÓCIOS COMERCIAIS INTERNACIONAIS; ADMINISTRAÇÃO E GESTÃO EMPRESARIAL; APOIO NA GESTÃO DE NEGÓCIOS OU FUNÇÕES COMERCIAIS DE UMA EMPRESA INDUSTRIAL OU COMERCIAL; AQUISIÇÃO DE EMPRESAS; ASSESSORIA DE GESTÃO DE EMPRESAS; ASSESSORIA DE GESTÃO EM NEGÓCIOS DE EMPRESAS; ASSESSORIA DE GESTÃO RELACIONADA COM A COLOCAÇÃO DE PESSOAL; ASSESSORIA DE GESTÃO RELACIONADA COM O RECRUTAMENTO DE PESSOAL; ASSINATURA DE UM CANAL DE TELEVISÃO; ASSISTÊNCIA A EMPRESAS COMERCIAIS NA GESTÃO DA RESPECTIVA ATIVIDADE; ASSISTÊNCIA EM GESTÃO DE EMPRESAS NO ÂMBITO DE CONTRATOS DE FRANCHISING; ASSISTÊNCIA EM GESTÃO DE ATIVIDADES EMPRESARIAIS; ASSISTÊNCIA EM GESTÃO COMERCIAL NA EXPLORAÇÃO DE RESTAURANTES; ASSISTÊNCIA EM GESTÃO COMERCIAL NA CRIAÇÃO E DIREÇÃO DE RESTAURANTES; ASSISTÊNCIA DE GESTÃO RELACIONADA COM O ESTABELECIMENTO DE EMPRESAS COMERCIAIS; ASSISTÊNCIA DE GESTÃO PARA ORGANIZAÇÕES INDUSTRIAIS; ASSISTÊNCIA DE GESTÃO PARA EMPRESAS COMERCIAIS; ASSISTÊNCIA DE GESTÃO A EMPRESAS COMERCIAIS; ASSISTÊNCIA COMERCIAL RELACIONADA COM A CONSTITUIÇÃO DE EMPRESAS COMERCIAIS; ASSISTÊNCIA A EMPRESAS INDUSTRIAIS NA CONDUÇÃO DOS SEUS NEGÓCIOS; ASSISTÊNCIA A EMPRESAS INDUSTRIAIS OU COMERCIAIS NA CONDUÇÃO DOS SEUS NEGÓCIOS; ASSISTÊNCIA ADMINISTRATIVA EM MATÉRIA DE CONCURSOS; ASSISTÊNCIA ADMINISTRATIVA PARA RESPOSTAS A CHAMADAS PARA APRESENTAÇÃO DE PROPOSTAS; ASSISTÊNCIA ADMINISTRATIVA PARA RESPOSTAS A SOLICITAÇÕES DE PROPOSTAS (RFP); ASSISTÊNCIA COMERCIAL EM GESTÃO DE NEGÓCIOS COMERCIAIS; AVALIAÇÃO DO CUSTO DO CICLO DE VIDA PARA FINS EMPRESARIAIS; ASSISTÊNCIA RELACIONADA COM ORGANIZAÇÃO DE NEGÓCIOS COMERCIAIS; ASSISTÊNCIA PARA A GESTÃO EM EMPRESAS COMERCIAIS NO QUE RESPEITA A PUBLICIDADE; ASSISTÊNCIA OPERACIONAL DE NEGÓCIOS A EMPRESAS; ASSISTÊNCIA NO PLANEAMENTO DE NEGÓCIOS COMERCIAIS; ASSISTÊNCIA NA GESTÃO E OPERAÇÃO DE NEGÓCIOS COMERCIAIS; ASSISTÊNCIA NA GESTÃO DE NEGÓCIOS COMERCIAIS PARA EMPRESAS INDUSTRIAIS OU COMERCIAIS; ASSISTÊNCIA NA GESTÃO DE NEGÓCIOS COMERCIAIS NA ÁREA DO FRANCHISING; ASSISTÊNCIA NA GESTÃO DE NEGÓCIOS COMERCIAIS DE FRANCHISING; ASSISTÊNCIA EM MATÉRIA DE GESTÃO; ASSISTÊNCIA EMPRESARIAL; ASSISTÊNCIA EMPRESARIAL RELACIONADA COM FRANCHISING; ASSISTÊNCIA NA DIREÇÃO DE EMPRESAS COMERCIAIS OU INDUSTRIAIS; ASSISTÊNCIA NA DIREÇÃO DE NEGÓCIOS COMERCIAIS; ASSISTÊNCIA NA GESTÃO COMERCIAL; FORNECIMENTO DE INFORMAÇÃO DE CONTATOS EMPRESARIAIS E COMERCIAIS ATRAVÉS DA INTERNET; FORNECIMENTO DE GESTÃO COMERCIAL E ASSISTÊNCIA OPERACIONAL A EMPRESAS COMERCIAIS; FORNECIMENTO DE COMENTÁRIOS DE UTILIZADOR [REVIEWS] PARA FINS COMERCIAIS OU DE PUBLICIDADE; FORNECIMENTO DE CLASSIFICAÇÕES DE UTILIZADOR [RANKINGS] PARA FINS COMERCIAIS OU DE PUBLICIDADE; FORNECIMENTO DE ASSISTÊNCIA EMPRESARIAL; FORNECIMENTO DE

ASSISTÊNCIA COMERCIAL EM OPERAÇÕES DE FRANQUIA; EXPLORAÇÃO DE NEGÓCIOS PARATERCEIROS; EXPLORAÇÃO COMERCIAL DE CENTROS COMERCIAIS PARA TERCEIROS; DIREÇÃO PROFISSIONAL DOS NEGÓCIOS ARTÍSTICOS; DESENVOLVIMENTO DE SISTEMAS DE GESTÃO HOSPITALAR; CONSULTORIA RELATIVA A SERVIÇOS DE RECOLOCAÇÃO PARA EMPRESAS; CONSULTAS PARA A DIRECÇÃO DE NEGÓCIOS; CONSULTORIA RELACIONADA COM A GESTÃO DE PROCESSOS DE NEGÓCIO; CONSULTADORIA EM GESTÃO INDUSTRIAL, INCLUINDO ANÁLISES DE CUSTO/BENEFÍCIO; CONSULTADORIA E GESTÃO DE PROCESSOS EMPRESARIAIS; GESTÃO COMERCIAL DE AUTORES E ESCRITORES; GESTÃO COMERCIAL DE ATRAÇÕES PARA VISITANTES; GESTÃO ADMINISTRATIVA POR OUTSOURCING PARA EMPRESAS; GESTÃO COMERCIAL; GESTÃO COMERCIAL DA LOGÍSTICA PARA TERCEIROS; ALUGUER DE TEMPO PARA PUBLICIDADE NOS MEIOS DE COMUNICAÇÃO; APRESENTAÇÃO DE COMPANHIAS ATRAVÉS DA INTERNET E DE OUTROS MEIOS DE COMUNICAÇÃO; APRESENTAÇÃO DE PRODUTOS EM MEIOS DE COMUNICAÇÃO, PARA FINS DE COMÉRCIO RETALHISTA; APRESENTAÇÃO DE PRODUTOS NOS MEIOS DE COMUNICAÇÃO, PARA FINS DE VENDA A RETALHO; APRESENTAÇÃO DE PRODUTOS FINANCEIROS EM MEIOS DE COMUNICAÇÃO, PARA FINS DE VENDA A RETALHO; CONSULTORIA SOBRE ESTRATÉGIAS DE COMUNICAÇÃO DE RELAÇÕES PÚBLICAS; CONSULTORIA SOBRE ESTRATÉGIA DE COMUNICAÇÃO DE RELAÇÕES PÚBLICAS; FORNECIMENTO DE INFORMAÇÕES COMERCIAIS NO DOMÍNIO DOS MEIOS DE COMUNICAÇÃO SOCIAL; PREPARAÇÃO E CONCRETIZAÇÃO DE PLANOS E CONCEITOS DE MEIOS DE COMUNICAÇÃO E DE PUBLICIDADE; PRESTAÇÃO DE CONSULTADORIA DE MARKETING NO DOMÍNIO DOS MEIOS DE COMUNICAÇÃO SOCIAL; PUBLICIDADE ATRAVÉS DE TODOS OS MEIOS DE COMUNICAÇÃO PÚBLICOS; REALIZAÇÃO DE ESTUDOS INTERNOS EM MATÉRIA DE COMUNICAÇÃO EMPRESARIAL; SERVIÇOS DE AQUISIÇÃO DE ESPAÇOS EM MEIOS DE COMUNICAÇÃO; SERVIÇOS DE COMUNICAÇÃO EM REDE PARA NEGÓCIOS; SERVIÇOS DE PUBLICIDADE E MARKETING FORNECIDOS ATRAVÉS DE CANAIS DE COMUNICAÇÃO; SERVIÇOS DE RELAÇÕES COM OS MEIOS DE COMUNICAÇÃO SOCIAL.

41 FORMAÇÃO PRÁTICA; ENSINO [FORMAÇÃO]; COACHING [FORMAÇÃO]; FORMAÇÃO EMPRESARIAL; FORMAÇÃO INFORMATIZADA; FORMAÇÃO CONTÍNUA; FORMAÇÃO DE PESSOAL; FORMAÇÃO AVANÇADA; FORMAÇÃO NO EMPREGO; FORMAÇÃO PRÁTICA [DEMONSTRAÇÃO]; AÇÕES DE FORMAÇÃO; CURSOS DE FORMAÇÃO; EDUCAÇÃO E FORMAÇÃO; FORMAÇÃO DE ADULTOS; ORIENTAÇÃO PESSOAL [FORMAÇÃO]; FORMAÇÃO E INSTRUÇÃO; WORKSHOPS DE FORMAÇÃO; FORMAÇÃO EM ADMINISTRAÇÃO; FORMAÇÃO EM TÉCNICAS PROFISSIONAIS; SERVIÇOS DE FORMAÇÃO PROFISSIONAL; FORMAÇÃO EM DESENVOLVIMENTO PESSOAL; FORMAÇÃO EM RELAÇÕES PÚBLICAS; FORMAÇÃO EM COMPETÊNCIAS EMPRESARIAIS; FORMAÇÃO DIDÁTICA EM COMPUTADOR; FORMAÇÃO BASEADA EM COMPUTADOR; CURSOS DE FORMAÇÃO ESCRITOS; ACOMPANHAMENTO TÉCNICO PESSOAL (FORMAÇÃO); DISPONIBILIZAÇÃO DE FORMAÇÃO ONLINE; SERVIÇOS DE FORMAÇÃO PARA PESSOAL; SERVIÇOS DE FORMAÇÃO NO EMPREGO; FORMAÇÃO RELACIONADA COM SOFTWARE INFORMÁTICO; REALIZAÇÃO DE AÇÕES DE

FORMAÇÃO; FORNECIMENTO DE EDUCAÇÃO E FORMAÇÃO; FORMAÇÃO NO DOMÍNIO DA PUBLICIDADE; PRESTAÇÃO DE SERVIÇOS DE FORMAÇÃO; FORNECIMENTO DE CURSOS PARA FORMAÇÃO; SERVIÇOS DE ATIVIDADES DE FORMAÇÃO; PRODUÇÃO DE VÍDEOS DE FORMAÇÃO; SERVIÇOS DE FORMAÇÃO EM INFORMÁTICA; PRESTAÇÃO DE CURSOS DE FORMAÇÃO; FORNECIMENTO DE CURSOS DE FORMAÇÃO; FORMAÇÃO RELACIONADA COM COMPETÊNCIAS PROFISSIONAIS; SERVIÇOS DE FORMAÇÃO E EDUCAÇÃO; SERVIÇOS DE FORMAÇÃO E ENSINO; SERVIÇOS DE FORMAÇÃO EM NEGÓCIOS; FORMAÇÃO NA UTILIZAÇÃO DE COMPUTADORES; FORMAÇÃO NO DOMÍNIO DO DESIGN; SERVIÇOS DE FORMAÇÃO DE PESSOAL; ORGANIZAÇÃO DE CURSOS DE FORMAÇÃO; TRANSMISSÃO DE KNOW-HOW [FORMAÇÃO]; TRANSFERÊNCIA DE KNOW-HOW [FORMAÇÃO]; ORGANIZAÇÃO DE ATIVIDADES DE FORMAÇÃO; SERVIÇOS DE INSTRUÇÃO E FORMAÇÃO; SERVIÇOS DE EDUCAÇÃO E FORMAÇÃO; ORGANIZAÇÃO DE OFICINAS DE FORMAÇÃO; PRODUÇÃO DE FILMES DE FORMAÇÃO; FORMAÇÃO EM TÉCNICAS DE COMUNICAÇÃO; SERVIÇOS DE FORMAÇÃO RELACIONADOS COM SOFTWARE; SERVIÇOS DE ACESSORIA EM FORMAÇÃO INFORMÁTICA; FORNECIMENTO DE FORMAÇÃO EM TÉCNICAS PROFISSIONAIS; SERVIÇOS DE ACESSORIA RELACIONADOS COM FORMAÇÃO; CURSOS DE FORMAÇÃO ASSISTIDOS POR COMPUTADOR; ORGANIZAÇÃO DE SIMPÓSIOS RELACIONADOS COM FORMAÇÃO; CURSOS DE FORMAÇÃO RELACIONADOS COM GESTÃO; SERVIÇOS DE CONSULTADORIA EM FORMAÇÃO EMPRESARIAL; ORGANIZAÇÃO DE SEMINÁRIOS RELATIVOS A FORMAÇÃO; ORGANIZAÇÃO DE SEMINÁRIOS RELACIONADOS COM FORMAÇÃO; SERVIÇOS DE FORMAÇÃO ASSISTIDA POR COMPUTADOR; ORGANIZAÇÃO DE SEMINÁRIOS DE FORMAÇÃO CONTÍNUA; FORNECIMENTO DE CURSOS DE FORMAÇÃO COMPLEMENTAR; FORNECIMENTO DE CURSOS DE FORMAÇÃO CONTÍNUA; SERVIÇOS DE EDUCAÇÃO E FORMAÇÃO LINGUÍSTICA; FORNECIMENTO DE FORMAÇÃO, EDUCAÇÃO E CURSOS; SERVIÇOS DE CONSULTADORIA RELACIONADOS COM FORMAÇÃO; SERVIÇOS DE FORMAÇÃO RELACIONADOS COM COMPUTADORES; SERVIÇOS DE DIVERTIMENTO, EDUCAÇÃO E FORMAÇÃO; SERVIÇOS DE FORMAÇÃO RELACIONADOS COM ORATÓRIA; FORMAÇÃO NA UTILIZAÇÃO DE EQUIPAMENTOS FOTOGRÁFICOS; ORGANIZAÇÃO DE CURSOS DE FORMAÇÃO TÉCNICOS; ORGANIZAÇÃO DE CONFERÊNCIAS RELACIONADAS COM FORMAÇÃO; SERVIÇOS DE ENSINO RELACIONADOS COM FORMAÇÃO PROFISSIONAL; ORGANIZAÇÃO DE FESTIVAIS PARA FINS DE FORMAÇÃO; REALIZAÇÃO DE CURSOS RELACIONADOS COM FORMAÇÃO ADMINISTRATIVA; SERVIÇOS DE FORMAÇÃO RELACIONADOS COM GESTÃO RETALHISTA; FORMAÇÃO PARA A UTILIZAÇÃO DE PROGRAMAS INFORMÁTICOS; ORGANIZAÇÃO DE MOSTRAS PARA FINS DE FORMAÇÃO; FORMAÇÃO PARA UTILIZAÇÃO DE SISTEMAS DE SOFTWARE; SERVIÇOS DE FORMAÇÃO DE PESSOAL DE VENDAS; ACESSORIA SOBRE CARREIRAS, FORMAÇÃO E ACONSELHAMENTO VOCACIONAL; ORGANIZAÇÃO DE CONFERÊNCIAS RELACIONADAS COM FORMAÇÃO VOCACIONAL; SERVIÇOS DE FORMAÇÃO RELACIONADOS COM PROGRAMAS INFORMÁTICOS; ORGANIZAÇÃO E DIRECÇÃO DE WORKSHOPS DE FORMAÇÃO; ORGANIZAÇÃO DE APRESENTAÇÕES PARA FINS DE FORMAÇÃO; FORMAÇÃO PARA A UTILIZAÇÃO DE SISTEMAS INFORMÁTICOS; ORGANIZAÇÃO DE CONVENÇÕES PARA FINS DE FORMAÇÃO;

ORGANIZAÇÃO DE ESQUEMAS DE FORMAÇÃO PARA JOVENS; FORMAÇÃO EM MATÉRIA DE GESTÃO DE NEGÓCIOS; FORMAÇÃO PROFISSIONAL EM MATÉRIA DE SEGURANÇA DOMÉSTICA; PRESTAÇÃO DE SERVIÇOS DE FORMAÇÃO E EDUCAÇÃO; SERVIÇOS DE FORMAÇÃO DE VENDAS PARA RETALHISTAS; FORMAÇÃO EMPRESARIAL FORNECIDA ATRAVÉS DE UM JOGO; PRESTAÇÃO DE SERVIÇOS DE FORMAÇÃO PARA EMPRESAS; SERVIÇOS DE FORMAÇÃO EM MATÉRIA DE GESTÃO; SERVIÇOS DE FORMAÇÃO RELACIONADOS COM A ELOCUÇÃO; SERVIÇOS DE FORMAÇÃO RELACIONADOS COM O DESIGN; CURSOS DE FORMAÇÃO RELACIONADOS COM SOFTWARE INFORMÁTICO; FORMAÇÃO NO DOMÍNIO DAS TECNOLOGIAS DA COMUNICAÇÃO; ORGANIZAÇÃO DE DEMONSTRAÇÕES PARA FINS DE FORMAÇÃO; PRESTAÇÃO DE INFORMAÇÕES RELACIONADAS COM A FORMAÇÃO; SERVIÇOS DE EDUCAÇÃO RELACIONADOS COM FORMAÇÃO EMPRESARIAL; ORGANIZAÇÃO DE EXPOSIÇÕES PARA FINS DE FORMAÇÃO; SERVIÇOS DE FORMAÇÃO EM GESTÃO DE PROJETOS; PREPARAÇÃO, DIREÇÃO E ORGANIZAÇÃO DE WORKSHOPS [FORMAÇÃO]; FORNECIMENTO DE CURSOS DE FORMAÇÃO PARA JOVENS; ORGANIZAÇÃO E REALIZAÇÃO DE SEMINÁRIOS DE FORMAÇÃO; FORNECIMENTO DE SEMINÁRIOS DE FORMAÇÃO EM LINHA; PLANEAMENTO E REALIZAÇÃO DE AÇÕES DE FORMAÇÃO; REALIZAÇÃO DE EXCURSÕES PARA FINS DE FORMAÇÃO; ORGANIZAÇÃO DE EXCURSÕES PARA FINS DE FORMAÇÃO; ORGANIZAÇÃO DE VISITAS PARA FINS DE FORMAÇÃO; FORMAÇÃO RELACIONADA COM O PROCESSAMENTO DE DADOS; DIREÇÃO DE SEMINÁRIOS DE FORMAÇÃO PARA CLIENTES; ORGANIZAÇÃO E REALIZAÇÃO DE CURSOS DE FORMAÇÃO; PRESTAÇÃO DE CURSOS DE FORMAÇÃO EM INFORMÁTICA; FORNECIMENTO DE CURSOS DE FORMAÇÃO EM GESTÃO EMPRESARIAL; ORGANIZAÇÃO DE WORKSHOPS PROFISSIONAIS E CURSOS DE FORMAÇÃO; ORGANIZAÇÃO DE CURSOS DE FORMAÇÃO RELACIONADOS COM CONCEÇÃO; ORGANIZAÇÃO DE CURSOS DE FORMAÇÃO RELACIONADOS COM DESIGN; SERVIÇOS DE EDUCAÇÃO RELACIONADOS COM FORMAÇÃO DE VENDEDORES; CONSULTADORIA EM MATÉRIA DE FORMAÇÃO E APERFEIÇOAMENTO PROFISSIONAL; CURSOS DE FORMAÇÃO RELACIONADOS COM INVESTIGAÇÃO E DESENVOLVIMENTO; FORMAÇÃO E COACHING EM MATÉRIA DE DEBATES POLÍTICOS; FORMAÇÃO E COACHING EM MATÉRIA DE DISCURSOS POLÍTICOS; ORGANIZAÇÃO E REALIZAÇÃO DE SEMINÁRIOS E WORKSHOPS [FORMAÇÃO]; CURSOS DE FORMAÇÃO RELACIONADOS COM SERVIÇOS A CLIENTES; SERVIÇOS DE FORMAÇÃO RELACIONADOS COM CONSULTADORIA DE GESTÃO; FORMAÇÃO RELACIONADA COM TÉCNICAS DE PROCESSAMENTO DE DADOS; PRESTAÇÃO DE SERVIÇOS DE FORMAÇÃO PARA A INDÚSTRIA; SERVIÇOS DE FORMAÇÃO RELACIONADOS COM A EXPRESSÃO VOCAL; ORGANIZAÇÃO DE CURSOS DE FORMAÇÃO RELACIONADOS COM A INFORMÁTICA; SERVIÇOS DE CONSULTADORIA EM MATÉRIA DE FORMAÇÃO DE EMPREGADOS; ORGANIZAÇÃO DE CURSOS DE FORMAÇÃO EM INSTITUTOS DE ENSINO; SERVIÇOS DE FORMAÇÃO RELACIONADOS COM COMUNICAÇÃO DE DADOS; SERVIÇOS DE FORMAÇÃO RELACIONADOS COM A GESTÃO EMPRESARIAL; DEMONSTRAÇÃO DE EQUIPAMENTOS FOTOGRÁFICOS PARA FINS DE FORMAÇÃO; TRANSFERÊNCIA DE CONHECIMENTO EMPRESARIAL E KNOW-HOW [FORMAÇÃO]; TRANSFERÊNCIA DE

CONHECIMENTOS E SABER-FAZER EMPRESARIAIS [FORMAÇÃO]; SERVIÇOS DE INFORMAÇÃO E CONSULTORIA EM MATÉRIA DE PREPARAÇÃO, CELEBRAÇÃO E ORGANIZAÇÃO DE WORKSHOPS [FORMAÇÃO]; SERVIÇOS DE INFORMAÇÃO E ACONSELHAMENTO SOBRE CARREIRAS (ACONSELHAMENTO NA ÁREA DA EDUCAÇÃO E FORMAÇÃO); SERVIÇOS DE RECREAÇÃO E FORMAÇÃO; SERVIÇOS EDUCATIVOS PARA A FORMAÇÃO DE ATORES; SERVIÇOS EDUCATIVOS RELACIONADOS COM A FORMAÇÃO DE PESSOAL NO DOMÍNIO DA TECNOLOGIA ALIMENTAR; SERVIÇOS PARA O FORNECIMENTO DE FORMAÇÃO NO USO DE COMPUTADORES; SERVIÇOS PARA O FORNECIMENTO DE FORMAÇÃO NA UTILIZAÇÃO DE TECLADOS DE COMPUTADOR; SERVIÇOS UNIVERSITÁRIOS DE FORMAÇÃO EM ENGENHARIA; SERVIÇOS DE FORMAÇÃO RELACIONADOS COM FINANÇAS; SERVIÇOS DE FORMAÇÃO RELACIONADOS COM FABRICO ASSISTIDO POR COMPUTADOR; SERVIÇOS DE FORMAÇÃO RELACIONADOS COM A MANUTENÇÃO DE SISTEMAS DE ENSAIO CONTROLADOS POR COMPUTADOR; SERVIÇOS DE FORMAÇÃO RELACIONADOS COM A LIMPEZA DE FÁBRICAS; SERVIÇOS DE FORMAÇÃO RELACIONADOS COM A LIMPEZA DE RESTAURANTES; SERVIÇOS DE FORMAÇÃO RELACIONADOS COM A LIMPEZA DE HOSPITAIS; SERVIÇOS DE FORMAÇÃO RELACIONADOS COM MEDICINA ORTOPÉDICA; SERVIÇOS DE FORMAÇÃO RELACIONADOS COM ATIVIDADES SUBAQUÁTICAS; SERVIÇOS DE FORMAÇÃO RELACIONADOS COM A UTILIZAÇÃO DE SISTEMAS DE ENGENHARIA ASSISTIDOS POR COMPUTADOR; SERVIÇOS DE FORMAÇÃO RELACIONADOS COM ENGENHARIA ELETROTÉCNICA; SERVIÇOS DE FORMAÇÃO RELACIONADOS COM A LIMPEZA DE ESCRITÓRIOS; SERVIÇOS DE FORMAÇÃO RELACIONADOS COM CONCEÇÃO DE ENGENHARIA ASSISTIDA POR COMPUTADOR; FORMAÇÃO; FORMAÇÃO PROFISSIONAL; FORMAÇÃO INDUSTRIAL; FORMAÇÃO EM ELETRÓNICA; FORMAÇÃO DE PROFESSORES; FORMAÇÃO EM FILOSOFIA; FORMAÇÃO EM INFORMÁTICA; CONSULTADORIA EM FORMAÇÃO.

(591)

(540)

**PO
TEN
CIAR**
comunicação

(531) 27.5.15

(210) 714541

MNA

(220) 2023.11.07

(300)

(730) PT AUTO VIAÇÃO DO TÂMEGA LIMITADA

- (511) 39 SERVIÇOS DE INFORMAÇÃO, ACONSELHAMENTO E RESERVA RELATIVOS A TRANSPORTES; AGENTES DE ORGANIZAÇÃO DE VIAGENS; AGÊNCIAS DE EXPEDIÇÃO; AGÊNCIAS DE MEDIAÇÃO DE TRANSPORTE; AGÊNCIAS DE RESERVAS DE VIAGENS; CONSULTADORIA EM MATÉRIA DE SERVIÇOS DE TRANSPORTE PROPORCIONADA ATRAVÉS DE CENTROS DE CHAMADAS E LINHAS DE ASSISTÊNCIA TELEFÔNICA; CONSULTADORIA EM MATÉRIA DE TRANSPORTE AÉREO; CONSULTADORIA EM MATÉRIA DE VIAGENS DE NEGÓCIOS PROPORCIONADA ATRAVÉS DE CENTROS DE CHAMADAS E LINHAS DE ASSISTÊNCIA TELEFÔNICA; CONSULTADORIA EM MATÉRIA DE VIAGENS PROPORCIONADA ATRAVÉS DE CENTROS DE CHAMADAS E LINHAS DE ASSISTÊNCIA TELEFÔNICA; CONSULTADORIA EM VIAGENS; CONSULTADORIA PARA PLANEAMENTO DE ITINERÁRIOS DE VIAGENS; CONSULTADORIA PROFISSIONAL EM MATÉRIA DE TRANSPORTE; CORRETAGEM/AGÊNCIAS DE TRANSPORTE; DISPONIBILIZAÇÃO DE INFORMAÇÃO ATRAVÉS DA INTERNET SOBRE VIAGENS; DISPONIBILIZAÇÃO DE INFORMAÇÃO ONLINE SOBRE VIAGENS; DISPONIBILIZAÇÃO DE INFORMAÇÃO SOBRE SERVIÇOS DE ALUGUER DE AUTOMÓVEIS; DISPONIBILIZAÇÃO DE INFORMAÇÃO SOBRE TRANSPORTE E VIAGENS; DISPONIBILIZAÇÃO DE INFORMAÇÃO SOBRE TRANSPORTES E VIAGENS ATRAVÉS DE APARELHOS E DISPOSITIVOS MÓVEIS DE TELECOMUNICAÇÕES; DISPONIBILIZAÇÃO DE INFORMAÇÃO A TURISTAS SOBRE EXCURSÕES E VISITAS TURÍSTICAS; DISPONIBILIZAÇÃO DE INFORMAÇÃO ATRAVÉS DA INTERNET SOBRE RESERVA DE VIAGENS DE NEGÓCIO; DISPONIBILIZAÇÃO DE INFORMAÇÃO SOBRE ALUGUER DE CADEIRAS DE RODAS; DISPONIBILIZAÇÃO DE INFORMAÇÃO SOBRE TRANSPORTE RODOVIÁRIO; DISPONIBILIZAÇÃO DE INFORMAÇÃO SOBRE VIAGENS ATRAVÉS DE UMA REDE INFORMÁTICA MUNDIAL; DISPONIBILIZAÇÃO DE INFORMAÇÃO SOBRE VIAGENS TURÍSTICAS ATRAVÉS DA INTERNET; FORNECIMENTO DE DADOS RELACIONADOS COM O TRANSPORTE DE PASSAGEIROS; FORNECIMENTO DE INFORMAÇÕES DE NAVEGAÇÃO RELACIONADAS COM AVIAÇÃO; FORNECIMENTO DE INFORMAÇÕES DE VIAGEM; FORNECIMENTO DE INFORMAÇÕES RELACIONADAS COM AS CHEGADAS DE VOOS; FORNECIMENTO DE INFORMAÇÕES RELACIONADAS COM AS PARTIDAS DE VOOS; FORNECIMENTO DE INFORMAÇÕES RELACIONADAS COM CHEGADAS E PARTIDAS DE VOOS; FORNECIMENTO DE INFORMAÇÕES RELACIONADAS COM TRANSPORTE RODOVIÁRIO; FORNECIMENTO DE INFORMAÇÕES RELACIONADAS COM VIAGENS; FORNECIMENTO DE INFORMAÇÕES RELATIVAS AO PLANEAMENTO E À RESERVA DE VIAGENS E TRANSPORTES, ATRAVÉS DE MEIOS ELETRÔNICOS; FORNECIMENTO DE INFORMAÇÕES SOBRE VIAGENS; FORNECIMENTO DE INFORMAÇÕES SOBRE VOOS; FORNECIMENTO DE INFORMAÇÕES RELACIONADAS COM O TRANSPORTE AÉREO; FORNECIMENTO DE INFORMAÇÕES SOBRE TARIFAS DE TRANSPORTES; FORNECIMENTO DE SERVIÇOS DE RESERVA DE TÁXIS ATRAVÉS DE APLICAÇÕES MÓVEIS; INFORMAÇÕES DE VIAGENS; INFORMAÇÕES DE VIAGENS SOBRE ALTERAÇÕES DEVIDAS A CONDIÇÕES METEOROLÓGICAS ADVERSAS; INFORMAÇÕES SOBRE TRANSPORTE; INFORMAÇÕES SOBRE TRANSPORTES; INFORMAÇÕES SOBRE VIAGENS; MEDIAÇÃO E RESERVA DE VIAGENS; ORGANIZAÇÃO DE BILHETES DE COMPANHIAS
- AÉREAS, BILHETES DE CRUZEIROS E BILHETES DE COMBOIO; ORGANIZAÇÃO E RESERVA DE ACESSO A SALAS DE AEROPORTO; ORGANIZAÇÃO E RESERVA DE CRUZEIROS; ORGANIZAÇÃO E RESERVA DE EXCURSÕES DE UM DIA; ORGANIZAÇÃO E RESERVA DE VIAGENS; ORGANIZAÇÃO E RESERVA DE VISITAS TURÍSTICAS DE CIDADES; ORGANIZAÇÃO E RESERVA DE EXCURSÕES; ORGANIZAÇÃO E RESERVA DE EXCURSÕES E VISITAS TURÍSTICAS; ORGANIZAÇÃO E RESERVA DE VIAGENS PARA PACOTES DE FÉRIAS; ORGANIZAÇÃO E RESERVA DE VISITAS TURÍSTICAS; PLANEAMENTO COMPUTORIZADO DA DISTRIBUIÇÃO RELACIONADO COM TRANSPORTE; PLANEAMENTO E RESERVA DE VIAGENS AÉREAS, ATRAVÉS DE MEIOS ELETRÔNICOS; PLANEAMENTO E RESERVA DE VIAGENS E TRANSPORTES, ATRAVÉS DE MEIOS ELETRÔNICOS; PLANIFICAÇÃO, ORGANIZAÇÃO E RESERVA DE VIAGENS; PLANIFICAÇÃO, ORGANIZAÇÃO E RESERVA DE VIAGENS ATRAVÉS DE MEIOS ELETRÔNICOS; PRESTAÇÃO DE INFORMAÇÕES RELACIONADAS COM AS CONDIÇÕES DE TRÁFEGO RODOVIÁRIO; PRESTAÇÃO DE INFORMAÇÕES RELACIONADAS COM TRANSPORTE; PRESTAÇÃO DE INFORMAÇÕES RELACIONADAS COM VIAGENS; PRESTAÇÃO DE INFORMAÇÕES SOBRE TRANSPORTE; PRESTAÇÃO DE INFORMAÇÕES COMPUTORIZADAS SOBRE VIAGENS; PRESTAÇÃO DE INFORMAÇÕES RELACIONADAS COM HORÁRIOS DE TRANSPORTE AÉREO; PRESTAÇÃO DE INFORMAÇÕES RELACIONADAS COM ITINERÁRIOS DE VIAGENS; PRESTAÇÃO DE INFORMAÇÕES RELATIVAS A TRANSPORTE DE PASSAGEIROS; PRESTAÇÃO DE INFORMAÇÕES RELATIVAS A VIAGENS AÉREAS, ATRAVÉS DE MEIOS ELETRÔNICOS; PRESTAÇÃO DE INFORMAÇÕES RELATIVAS A VIAGENS E TRANSPORTES, ATRAVÉS DE MEIOS ELETRÔNICOS; PRESTAÇÃO DE INFORMAÇÕES RELATIVAS AO PLANEAMENTO E À RESERVA DE VIAGENS AÉREAS, ATRAVÉS DE MEIOS ELETRÔNICOS; PRESTAÇÃO DE INFORMAÇÕES SOBRE ASSUNTOS RELACIONADOS COM VIAGENS; PRESTAÇÃO DE INFORMAÇÕES SOBRE VIAGENS ATRAVÉS DE COMPUTADOR; PRESTAÇÃO DE INFORMAÇÕES TURÍSTICAS SOBRE VIAGENS; PRESTAÇÃO DE SERVIÇOS DE INFORMAÇÕES DE AEROPORTOS RELACIONADAS COM AVIAÇÃO; RESERVA DE ASSENTOS PARA VIAGENS; RESERVA DE BILHETES; RESERVA DE BILHETES DE BARCO; RESERVA DE BILHETES DE COMBOIO; RESERVA DE BILHETES PARA VIAGENS; RESERVA DE BILHETES PARA VIAGENS DE COMBOIO; RESERVA DE LUGARES EM DIVERSOS MEIOS DE TRANSPORTE; RESERVA DE LUGARES PARA TRANSPORTE POR VEÍCULOS MOTORIZADOS; RESERVA DE LUGARES PARA TRANSPORTE POR VIA AQUÁTICA; RESERVA DE LUGARES PARA TRANSPORTE POR VIA AÉREA; RESERVA DE LUGARES PARA TRANSPORTE POR VIA FERROVIÁRIA; RESERVA DE LUGARES PARA VIAGENS; RESERVA DE LUGARES PARA VIAGENS AÉREAS; RESERVA DE LUGARES PARA VIAGENS DE AUTOCARRO; RESERVA DE LUGARES PARA VIAGENS DE COMBOIO; RESERVA DE LUGARES PARA VIAJAR; RESERVA DE PASSAGENS DE AVIÃO; RESERVA DE TRANSPORTE ATRAVÉS DE REDES INFORMÁTICAS MUNDIAIS; RESERVA DE TRANSPORTE AÉREO; RESERVA DE TRANSPORTE FERROVIÁRIO; RESERVA DE TRANSPORTE POR FERRY; RESERVA DE VIAGENS ATRAVÉS DE AGÊNCIAS DE TURISMO; RESERVA DE VIAGENS DE FÉRIAS E VISITAS TURÍSTICAS; RESERVAS DE CAMAROTES PARA VIAGENS; RESERVAS DE TRANSPORTE; RESERVAS DE TRANSPORTE

AÉREO; RESERVAS DE TRANSPORTE EM AUTOCARROS; RESERVAS DE VISITAS TURÍSTICAS ATRAVÉS DE AGÊNCIAS; RESERVAS E MARCAÇÕES DE ASSENTOS PARA VIAGENS; RESERVAS E MARCAÇÕES DE SERVIÇOS PARA TRANSPORTES; RESERVAS PARA TRANSPORTE; SERVIÇOS DE AGÊNCIA DE MARCAÇÃO DE VIAGENS AÉREAS; SERVIÇOS DE AGÊNCIA DE RESERVAS DE ALUGUER DE AUTOMÓVEIS; SERVIÇOS DE AGÊNCIA DE RESERVAS PARA VIAGENS; SERVIÇOS DE AGÊNCIA DE RESERVAS PARA VISITAS TURÍSTICAS; SERVIÇOS DE AGÊNCIA DE RESERVAS RELATIVAS A VIAGENS; SERVIÇOS DE AGÊNCIA DE VIAGENS PARA A ORGANIZAÇÃO DE VIAGENS; SERVIÇOS DE AGÊNCIA DE VIAGENS PARA VIAGENS DE NEGÓCIOS; SERVIÇOS DE AGÊNCIA DE VIAGENS, DESIGNADAMENTE ORGANIZAÇÃO DE TRANSPORTE PARA VIAJANTES; SERVIÇOS DE AGÊNCIA PARA A ORGANIZAÇÃO DE CRUZEIROS; SERVIÇOS DE AGÊNCIA PARA A ORGANIZAÇÃO DE VIAGENS; SERVIÇOS DE AGÊNCIA PARA A ORGANIZAÇÃO DO TRANSPORTE DE PASSAGEIROS; SERVIÇOS DE AGÊNCIA PARA ORGANIZAÇÃO DE TRANSPORTE DE VIAJANTES; SERVIÇOS DE AGÊNCIA PARA ORGANIZAÇÃO DE VIAGENS; SERVIÇOS DE AGÊNCIA PARA ORGANIZAÇÃO DO TRANSPORTE DA BAGAGEM DE VIAJANTES; SERVIÇOS DE AGÊNCIAS DE VIAGENS E DE RESERVAS; SERVIÇOS DE AGÊNCIAS DE VIAGENS, NOMEADAMENTE RESERVAS E MARCAÇÕES DE TRANSPORTES; SERVIÇOS DE ASSESSORIA EM NAVEGAÇÃO; SERVIÇOS DE ASSESSORIA RELACIONADOS COM O TRANSPORTE; SERVIÇOS DE ASSESSORIA RELACIONADOS COM TRANSPORTES RODOVIÁRIOS; SERVIÇOS DE CONSULTADORIA RELACIONADOS COM TRANSPORTE; SERVIÇOS DE EMISSÃO DE BILHETES PARA VIAGENS; SERVIÇOS DE INFORMAÇÃO COMPUTORIZADOS RELACIONADOS COM O TRANSPORTE DE PASSAGEIROS; SERVIÇOS DE INFORMAÇÃO COMPUTORIZADOS RELACIONADOS COM RESERVAS DE VIAGENS; SERVIÇOS DE INFORMAÇÃO COMPUTORIZADOS RELACIONADOS COM TRANSPORTE; SERVIÇOS DE INFORMAÇÃO COMPUTORIZADOS RELACIONADOS COM VIAGENS; SERVIÇOS DE INFORMAÇÃO DE TRANSPORTE COMPUTORIZADOS; SERVIÇOS DE INFORMAÇÃO E CONSULTADORIA EM MATÉRIA DE VIAGENS; SERVIÇOS DE INFORMAÇÃO RELACIONADOS COM VIAGENS; SERVIÇOS DE INFORMAÇÃO RELACIONADOS COM MÉTODOS DE TRANSPORTE; SERVIÇOS DE INFORMAÇÃO RELACIONADOS COM TRANSPORTE SEGURO; SERVIÇOS DE INFORMAÇÕES RELACIONADAS COM CONDIÇÕES RODOVIÁRIAS; SERVIÇOS DE INFORMAÇÕES RELACIONADAS COM TRANSPORTE; SERVIÇOS DE INFORMAÇÕES RELACIONADAS COM VIAGENS; SERVIÇOS DE INFORMAÇÕES RELACIONADOS COM HORÁRIOS DE TRANSPORTE; SERVIÇOS DE MARCAÇÃO E RESERVA DE VIAGENS; SERVIÇOS DE INFORMAÇÕES SOBRE TRANSPORTE; SERVIÇOS DE ORGANIZAÇÃO E RESERVA DE VIAGENS; SERVIÇOS DE PLANEAMENTO DE VIAGENS; SERVIÇOS DE PRESTAÇÃO DE INFORMAÇÕES RELACIONADAS COM ITINERÁRIOS DE VIAGEM; SERVIÇOS DE RESERVA DE BILHETES DE AVIÃO; SERVIÇOS DE RESERVA DE BILHETES PARA VIAGENS; SERVIÇOS DE RESERVA COMPUTORIZADOS RELACIONADOS COM O TRANSPORTE DE PASSAGEIROS; SERVIÇOS DE RESERVA DE CRUZEIROS; SERVIÇOS DE RESERVA DE LUGARES PARA VIAJANTES; SERVIÇOS DE RESERVA DE TRANSPORTES POR AVIÃO; SERVIÇOS DE RESERVA DE VIAGENS AÉREAS; SERVIÇOS DE RESERVA DE VISITAS TURÍSTICAS;

SERVIÇOS DE RESERVA E MARCAÇÃO PARA EXCURSÕES; SERVIÇOS DE RESERVA PARA ALUGUER DE VEÍCULOS; SERVIÇOS DE RESERVA PARA TRANSPORTE POR AUTOCARRO; SERVIÇOS DE RESERVA PARA TRANSPORTE POR BARCO; SERVIÇOS DE RESERVA PARA VIAGENS DE TRANSPORTE AÉREO; SERVIÇOS DE RESERVAS DE VIAGENS DE FÉRIAS; SERVIÇOS DE RESERVAS DE VIAGENS TURÍSTICAS; SERVIÇOS DE RESERVAS PARA TRANSPORTE POR TERRA; SERVIÇOS DE RESERVAS PARA TRANSPORTE POR VIA AÉREA; SERVIÇOS DE RESERVAS PARA VIAGENS AÉREAS; SERVIÇOS DE RESERVAS PARA VIAGENS MARÍTIMAS; SERVIÇOS DE RESERVAS PARA VIAGENS POR TERRA; SERVIÇOS INFORMATIZADOS DE RESERVA DE VIAGENS; SERVIÇOS INFORMATIVOS RELATIVOS AO TRÁFEGO; SERVIÇOS PARA FORNECIMENTO DE INFORMAÇÕES RELACIONADAS COM VIAGENS; SERVIÇOS PARA O FORNECIMENTO DE INFORMAÇÕES RELACIONADAS COM O TRANSPORTE MOTORIZADO; SERVIÇOS PARA PRESTAÇÃO DE INFORMAÇÕES RELACIONADAS COM TRANSPORTE.

(591) PANTONE: 302C; 7461C; 297C

(540)



(531) 24.17.24 ; 26.1.3 ; 26.1.18 ; 27.5.4 ; 27.99.6 ; 29.1.4

(210) **714617**

MNA

(220) 2023.11.08

(300)

(730) **PT BICASCO, REPRESENTAÇÕES NÁUTICAS, LDA**

(511) 12 VEÍCULOS E MEIOS DE TRANSPORTE.
28 EQUIPAMENTO DESPORTIVO E PARA EXERCÍCIO FÍSICO.
35 ORGANIZAÇÃO E REALIZAÇÃO DE EVENTOS COMERCIAIS.
39 ESTACIONAMENTO E ARMAZENAMENTO DE VEÍCULOS; SERVIÇOS DE ALUGUER RELACIONADOS COM VEÍCULOS, TRANSPORTE E ARMAZENAMENTO; TRANSPORTE; ESTACIONAMENTO E ARMAZENAMENTO DE VEÍCULOS, ANCORAGEM; ORGANIZAÇÃO DE SERVIÇOS DE TRANSPORTE; SERVIÇOS DE ALUGUER RELACIONADOS COM TRANSPORTE E ARMAZENAMENTO; SERVIÇOS DE NAVEGAÇÃO [TRANSPORTE].

(591) PANTONE 716 C; 7540C

(540)



(531) 18.3.21 ; 29.1.98

[SERVIÇOS DE ENTRETENIMENTO]; ORGANIZAÇÃO E REALIZAÇÃO DE EVENTOS DE PROVAS DE VINHOS COM FINS EDUCATIVOS.

(591) rgb(226, 140, 38) ; rgb(35, 31, 32) ; rgb(255, 255, 255)

(540)



(531) 27.5.4 ; 27.5.10 ; 27.99.22

(210) **714618** MNA
 (220) 2023.11.08
 (300)
 (730) **PT BRUMA TROVADORA LDA**
 (511) 41 SERVIÇOS DESPORTIVOS E DE FITNESS.
 (591)
 (540)



(531) 27.5.1

(210) **714620** MNA
 (220) 2023.11.08
 (300)
 (730) **PT RAUL AMORIM DE ABREU**
 (511) 33 DIGESTIVOS [LICORES E BEBIDAS ESPIRITUOSAS].
 (591)
 (540)

DIVINA DO LIMA

(210) **714621** MNA
 (220) 2023.11.08
 (300)
 (730) **PT QUINTA DAS BÁGEIRAS LDA.**
 (511) 30 VINAGRE.
 33 VINHO; VINHOS ESPUMANTES; AGUARDENTES.
 41 ORGANIZAÇÃO DE EVENTOS RECREATIVOS; ORGANIZAÇÃO E REALIZAÇÃO DE EVENTOS DE PROVAS DE VINHOS COM FINS DE ENTRETENIMENTO; PROVAS DE VINHOS

(210) **714632** MNA

(220) 2023.11.08

(300)

(730) **PT UNIVERSIDADE DE COIMBRA**

(511) 35 SERVIÇOS DE ASSISTÊNCIA, GESTÃO E ADMINISTRAÇÃO DE NEGÓCIOS; ASSISTÊNCIA, SERVIÇOS DE ASSESSORIA E CONSULTORIA EM PLANEAMENTO COMERCIAL; ASSISTÊNCIA, SERVIÇOS DE ASSESSORIA E CONSULTORIA EM GESTÃO COMERCIAL; ASSISTÊNCIA, SERVIÇOS DE ASSESSORIA E CONSULTORIA EM ANÁLISE COMERCIAL; SERVIÇOS DE CONSULTORIA, ACONSELHAMENTO E ASSISTÊNCIA EM PUBLICIDADE, MARKETING E PROMOÇÃO; ASSISTÊNCIA, SERVIÇOS DE ASSESSORIA E CONSULTORIA EM MATÉRIA DE ORGANIZAÇÃO EMPRESARIAL; SERVIÇOS DE PUBLICIDADE PARA A PROMOÇÃO DA SENSIBILIZAÇÃO PÚBLICA NO DOMÍNIO DA ASSISTÊNCIA SOCIAL; SERVIÇOS DE PUBLICIDADE; SERVIÇOS DE PUBLICIDADE DIGITAL; SERVIÇOS DE PUBLICIDADE EXTERIOR; SERVIÇOS DE PUBLICIDADE PROMOCIONAL; SERVIÇOS DE PUBLICIDADE GRÁFICA; SERVIÇOS DE PUBLICAÇÃO DE PUBLICIDADE; SERVIÇOS DE PUBLICIDADE E MARKETING; PRESTAÇÃO DE SERVIÇOS DE PUBLICIDADE; SERVIÇOS DE PUBLICIDADE E PROMOCIONAIS; SERVIÇOS DE PUBLICIDADE E PROMOÇÃO; SERVIÇOS PROMOCIONAIS E DE PUBLICIDADE; SERVIÇOS DE PLANEAMENTO PARA PUBLICIDADE; SERVIÇOS DE PUBLICIDADE NA IMPRENSA; SERVIÇOS DE PUBLICIDADE DE EXTERIOR; SERVIÇOS DE PUBLICIDADE RELACIONADOS COM LIVROS; SERVIÇOS DE INVESTIGAÇÃO RELACIONADOS COM PUBLICIDADE; SERVIÇOS DE ASSESSORIA RELATIVOS A PUBLICIDADE; SERVIÇOS DE CONSULTORIA RELACIONADOS COM PUBLICIDADE; SERVIÇOS DE ASSESSORIA RELACIONADOS COM PUBLICIDADE; PRESTAÇÃO DE SERVIÇOS DE PUBLICIDADE INFORMATIZADA; SERVIÇOS DE PUBLICIDADE RELACIONADOS COM JORNAIS; SERVIÇOS DE INFORMAÇÃO RELACIONADOS COM PUBLICIDADE; SERVIÇOS DE PUBLICIDADE DESTINADOS À INDÚSTRIA LITERÁRIA; SERVIÇOS DE PUBLICIDADE PRESTADOS ATRAVÉS DA INTERNET; SERVIÇOS DE PUBLICIDADE FORNECIDOS ATRAVÉS DA INTERNET; SERVIÇOS DE PUBLICIDADE, DE MARKETING E PROMOCIONAIS; SERVIÇOS DE CONSULTADORIA RELACIONADOS COM PUBLICIDADE COMERCIAL; SERVIÇOS DE ANÚNCIOS PARA FINS DE PUBLICIDADE; SERVIÇOS DE PUBLICIDADE, DE PROMOÇÃO E DE

MARKETING; SERVIÇOS DE PUBLICIDADE, DE MARKETING E DE PROMOÇÃO; PUBLICIDADE EM PARTICULAR SERVIÇOS DE PROMOÇÃO DE PRODUTOS; SERVIÇOS DE PUBLICIDADE RELATIVOS A VENDA DE PRODUTOS; CONSULTORIA RELATIVA A SERVIÇOS DE PUBLICIDADE E PROMOÇÃO; SERVIÇOS DE PESQUISA RELACIONADOS COM PUBLICIDADE E MARKETING; SERVIÇOS DE PUBLICIDADE RELACIONADOS COM O RECRUTAMENTO DE PESSOAL; SERVIÇOS DE PUBLICIDADE E MARKETING FORNECIDOS ATRAVÉS DE BLOGUES; SERVIÇOS DE PUBLICIDADE RELATIVOS A COMERCIALIZAÇÃO DE NOVOS PRODUTOS; SERVIÇOS DE CONSULTORIA RELACIONADOS COM PUBLICIDADE, PROMOÇÕES E MARKETING; SERVIÇOS DE PROPAGANDA E PUBLICIDADE POR TELEVISÃO, RÁDIO E MAIL; SERVIÇOS DE PUBLICIDADE FORNECIDOS ATRAVÉS DE UMA BASE DE DADOS; SERVIÇOS DE PUBLICIDADE E MARKETING PRESTADOS ATRAVÉS DAS REDES SOCIAIS; DISPONIBILIZAÇÃO DE ESPAÇOS EM WEBSITES PARA PUBLICIDADE DE BENS E SERVIÇOS; FORNECIMENTO DE ESPAÇO EM WEBSITES PARA PUBLICIDADE DE PRODUTOS E SERVIÇOS; SERVIÇOS DE PUBLICIDADE E MARKETING FORNECIDOS ATRAVÉS DE CANAIS DE COMUNICAÇÃO; FORNECIMENTO DE ESPAÇOS EM SÍTIOS WEB PARA PUBLICIDADE DE PRODUTOS E SERVIÇOS; SERVIÇOS DE PUBLICIDADE PARA A PROMOÇÃO DA SENSIBILIZAÇÃO PÚBLICA PARA QUESTÕES SOCIAIS; PREPARAÇÃO DE LISTAS DE ENDEREÇOS PARA SERVIÇOS DE PUBLICIDADE ENDEREÇADA DIRETAMENTE POR CORREIO [SEM SER VENDA]; MARKETING; MARKETING DIRETO; MARKETING PROMOCIONAL; MARKETING DIRECIONADO; MARKETING DIGITAL; ESTUDOS DE MARKETING; PUBLICIDADE E MARKETING; CONSULTADORIA DE MARKETING; ASSESSORIA EM MARKETING; SERVIÇOS DE MARKETING; INFORMAÇÕES SOBRE MARKETING; MARKETING DE PRODUTOS; MARKETING DE INTERNET; MARKETING DE REFERÊNCIA; ADMINISTRAÇÃO RELACIONADA COM MARKETING; CONSULTADORIA RELACIONADA COM MARKETING; ANÁLISE RELACIONADA COM MARKETING; SERVIÇOS DE MARKETING DIRETO; PUBLICIDADE POR MARKETING DIRETO; SERVIÇOS DE MARKETING EMPRESARIAL; SERVIÇOS DE MARKETING AFILIADO; CONSULTORIA EM MARKETING DIRETO; PESQUISA [INVESTIGAÇÃO] DE MARKETING; ASSESSORIA EM GESTÃO DE MARKETING; EXECUÇÃO DE ESTUDOS DE MARKETING; CONSULTORIA EM PUBLICIDADE E MARKETING; SERVIÇOS DE ASSESSORIA EM MARKETING; SERVIÇOS DE CONSULTADORIA DE MARKETING; FORNECIMENTO DE INFORMAÇÕES SOBRE MARKETING; PREPARAÇÃO DE PLANOS DE MARKETING; ASSISTÊNCIA EM MATÉRIA DE MARKETING; INVESTIGAÇÕES DE ESTRATÉGIAS DE MARKETING; PLANEAMENTO DE ESTRATÉGIAS DE MARKETING; MARKETING COMERCIAL [SEM SER VENDA]; SERVIÇOS DE MARKETING DE INTERNET; MARKETING DIRECIONADO PARA ALVOS ESPECÍFICOS; DESENVOLVIMENTO DE PLANOS DE MARKETING; DESENVOLVIMENTO DE CONCEITOS DE MARKETING; ASSESSORIA RELATIVA A GESTÃO DE MARKETING; SERVIÇOS DE ASSESSORIA RELACIONADOS COM MARKETING; MARKETING SOB A FORMA DE EVENTOS; PESQUISAS DE MERCADO E ESTUDOS DE MARKETING; INFORMAÇÕES OU CONSULTAS SOBRE NEGÓCIOS E MARKETING; SERVIÇOS DE PLANEAMENTO PARA ESTUDOS DE MARKETING; PROMOÇÃO, PUBLICIDADE E MARKETING DE PÁGINAS ONLINE; ORGANIZAÇÃO E REALIZAÇÃO DE EVENTOS DE

MARKETING; DISTRIBUIÇÃO DE MATERIAL PUBLICITÁRIO, DE MARKETING E PROMOCIONAL; DIFUSÃO DE MATERIAL PROMOCIONAL, PUBLICITÁRIO E DE MARKETING; SERVIÇOS DE MARKETING PROMOCIONAL, ATRAVÉS DE MEIOS AUDIOVISUAIS; SERVIÇOS DE DESENVOLVIMENTO DE PLANOS DE MARKETING CRIATIVOS; ACONSELHAMENTO NA ÁREA DE GESTÃO DE NEGÓCIOS E MARKETING; PRODUÇÃO DE GRAVAÇÕES DE SOM PARA FINS DE MARKETING; PRODUÇÃO DE GRAVAÇÕES DE VÍDEO PARA FINS DE MARKETING; SERVIÇOS DE MARKETING PRESTADOS POR MEIO DE REDES DIGITAIS; FORNECIMENTO DE INFORMAÇÕES DE MARKETING ATRAVÉS DE SITES WEB; SERVIÇOS DE CONSULTORIA NA ÁREA DE MARKETING DE INTERNET; PRESTAÇÃO DE CONSULTADORIA DE MARKETING NO DOMÍNIO DOS MEIOS DE COMUNICAÇÃO SOCIAL; ADMINISTRAÇÃO DE CONCURSOS PARA FINS DE PUBLICIDADE; ADMINISTRAÇÃO E GESTÃO EMPRESARIAL; APOIO NA GESTÃO DE NEGÓCIOS OU FUNÇÕES COMERCIAIS DE UMA EMPRESA INDUSTRIAL OU COMERCIAL; ASSESSORIA DE GESTÃO EM NEGÓCIOS DE EMPRESAS; ASSESSORIA DE GESTÃO RELACIONADA COM A COLOCAÇÃO DE PESSOAL; ASSESSORIA DE GESTÃO RELACIONADA COM O RECRUTAMENTO DE PESSOAL; ASSISTÊNCIA ADMINISTRATIVA EM MATÉRIA DE CONCURSOS; ASSISTÊNCIA EM GESTÃO DE ATIVIDADES EMPRESARIAIS; ASSISTÊNCIA EM MATÉRIA DE GESTÃO; ASSISTÊNCIA EMPRESARIAL; FORNECIMENTO DE ASSISTÊNCIA EMPRESARIAL; ASSISTÊNCIA E ACONSELHAMENTO EM RELAÇÃO A GESTÃO EMPRESARIAL; ASSISTÊNCIA E ACONSELHAMENTO SOBRE ORGANIZAÇÃO E GESTÃO EMPRESARIAL; CONSULTADORIA E GESTÃO DE PROCESSOS EMPRESARIAIS; GESTÃO DE PROCESSOS EMPRESARIAIS; GESTÃO DE PROJETOS EMPRESARIAIS; ORGANIZAÇÃO DE CONCURSOS COM FINS PUBLICITÁRIOS; ORGANIZAÇÃO DE APRESENTAÇÕES DE EMPRESAS; PRESTAÇÃO DE SERVIÇOS DE GESTÃO DE CURSO ACADÊMICOS PARA INSTITUIÇÕES ACADÊMICAS; SERVIÇOS DE GESTÃO DE RECURSOS HUMANOS E RECRUTAMENTO; SERVIÇOS DE RECEÇÃO DE VISITANTES [FUNÇÕES DE ESCRITÓRIO]; SERVIÇOS DE RECEÇÃO PARA VISITANTES [FUNÇÕES ADMINISTRATIVAS]; SERVIÇOS DE RECRUTAMENTO E GESTÃO DE PESSOAL; SERVIÇOS DE TRABALHOS ADMINISTRATIVOS; REALIZAÇÃO DE EXPOSIÇÕES PARA FINS PUBLICITÁRIOS; ORGANIZAÇÃO DE EXPOSIÇÕES PARA FINS PUBLICITÁRIOS; DIREÇÃO DE EXPOSIÇÕES PARA FINS COMERCIAIS; ORGANIZAÇÃO DE EXPOSIÇÕES COM FINS PUBLICITÁRIOS.

41 SERVIÇOS DE ENSINO RELACIONADOS COM A ASSISTÊNCIA EMPRESARIAL; SERVIÇOS DE EDUCAÇÃO; SERVIÇOS DE EDUCAÇÃO DESPORTIVA; SERVIÇOS DE EDUCAÇÃO EMPRESARIAL; SERVIÇOS DE ACADEMIAS [EDUCAÇÃO]; SERVIÇOS DE ENSINO [EDUCAÇÃO]; SERVIÇOS DE ESCOLAS [EDUCAÇÃO]; SERVIÇOS DE EDUCAÇÃO TECNOLÓGICA; SERVIÇOS DE EDUCAÇÃO UNIVERSITÁRIA; SERVIÇOS DE FORMAÇÃO E EDUCAÇÃO; GESTÃO DE SERVIÇOS DE EDUCAÇÃO; SERVIÇOS DE EDUCAÇÃO E FORMAÇÃO; SERVIÇOS DE EDUCAÇÃO RELACIONADOS COM SERVIÇOS DE QUALIDADE; SERVIÇOS DE ASSESSORIA RELACIONADOS COM EDUCAÇÃO; SERVIÇOS DE EDUCAÇÃO RELACIONADOS COM LÍNGUAS; SERVIÇOS DE EDUCAÇÃO PARA PESSOAL ADMINISTRATIVO; SERVIÇOS DE EDUCAÇÃO RELACIONADOS COM GESTÃO; SERVIÇOS DE EDUCAÇÃO RELACIONADOS COM ARTES; SERVIÇOS DE

EDUCAÇÃO E FORMAÇÃO LINGÜÍSTICA; SERVIÇOS DE EDUCAÇÃO, ENTRETENIMENTO E DESPORTO; SERVIÇOS DE INFORMAÇÃO EM MATÉRIA DE EDUCAÇÃO; SERVIÇOS DE INFORMAÇÕES RELACIONADAS COM A EDUCAÇÃO; SERVIÇOS DE CONSULTADORIA PROFISSIONAL RELACIONADOS COM EDUCAÇÃO; PRESTAÇÃO DE SERVIÇOS DE FORMAÇÃO E EDUCAÇÃO; SERVIÇOS DE ACESSORIA EM MATÉRIA DE EDUCAÇÃO; SERVIÇOS DE EDUCAÇÃO RELACIONADOS COM FORMAÇÃO EMPRESARIAL; SERVIÇOS DE EDUCAÇÃO PRESTADOS POR ESTABELECIMENTOS UNIVERSITÁRIOS; SERVIÇOS DE CONSULTADORIA EM MATÉRIA DE EDUCAÇÃO EMPRESARIAL; SERVIÇOS EDUCACIONAIS PARA FORNECIMENTO DE CURSOS DE EDUCAÇÃO; ACREDITAÇÃO [CERTIFICAÇÃO] DE SUCESSO ESCOLAR; ACREDITAÇÃO DE COMPETÊNCIA PROFISSIONAL; ACREDITAÇÃO DE SERVIÇOS EDUCACIONAIS; ADMINISTRAÇÃO [ORGANIZAÇÃO] DE ATIVIDADES CULTURAIS; APRESENTAÇÃO E ORGANIZAÇÃO DE ENTREGA DE PRÊMIOS; ATIVIDADES CULTURAIS; FORNECIMENTO DE ATIVIDADES CULTURAIS; ATIVIDADES DESPORTIVAS E CULTURAIS; REALIZAÇÃO DE ATIVIDADES CULTURAIS; DIVERTIMENTO, ATIVIDADES DESPORTIVAS E CULTURAIS; INFORMAÇÕES RELACIONADAS COM ATIVIDADES CULTURAIS; ATIVIDADES DE DIVERSÃO, DESPORTIVAS E CULTURAIS; ORGANIZAÇÃO E REALIZAÇÃO DE ATIVIDADES CULTURAIS; FORNECIMENTO DE INFORMAÇÕES SOBRE ATIVIDADES CULTURAIS; ORGANIZAÇÃO DE CONFERÊNCIAS RELACIONADAS COM ATIVIDADES CULTURAIS; ORGANIZAÇÃO DE SEMINÁRIOS RELACIONADOS COM ATIVIDADES CULTURAIS; BIBLIOTECA PARA EMPRÉSTIMO DE LIVROS; BIBLIOTECAS; BIBLIOTECAS DE EMPRÉSTIMO; BIBLIOTECAS DE EMPRÉSTIMO DE LIVROS; CONSULTAS EM PLANEAMENTO DE EVENTOS ESPECIAIS; DEMONSTRAÇÕES DE FILMES PARA FINS INSTRUTIVOS; DISPONIBILIZAÇÃO DE FILMES, NÃO DESCARREGÁVEIS, POR MEIO DE SERVIÇOS DE VÍDEO-ON-DEMAND; DISPONIBILIZAÇÃO DE FILMES, NÃO DESCARREGÁVEIS, POR MEIO DE SERVIÇOS DE TRANSMISSÃO DE VÍDEO-ON-DEMAND; DISPONIBILIZAÇÃO DE INFORMAÇÃO SOBRE ENTRETENIMENTO E ATIVIDADES RECREATIVAS ATRAVÉS DA INTERNET; DISTRIBUIÇÃO DE FILMES; DIVERTIMENTO; DIVERTIMENTO INTERATIVO; SERVIÇOS DE DIVERTIMENTO; DIVERTIMENTO ATRAVÉS DE CONCERTOS; ORGANIZAÇÃO DE FESTAS [DIVERTIMENTO]; PLANEAMENTO DE FESTAS [DIVERTIMENTO]; EDUCAÇÃO E FORMAÇÃO; EXIBIÇÃO DE FILMES; EXPLORAÇÃO DE INSTALAÇÕES RECREATIVAS; FORNECIMENTO DE ATIVIDADES RECREATIVAS; FORNECIMENTO DE ATRAÇÕES PARA VISITANTES PARA FINS CULTURAIS; FORNECIMENTO DE INSTALAÇÕES PARA PRODUÇÃO DE FILMES; FORNECIMENTO DE INSTALAÇÕES PARA FILMES, ESPETÁCULOS, PEÇAS DE TEATRO, MÚSICA OU FORMAÇÃO DIDÁTICA; ORGANIZAÇÃO DE ESPETÁCULOS CULTURAIS; FORNECIMENTO DE VISITAS GUIADAS VIRTUAIS ONLINE; ORGANIZAÇÃO DA PARTICIPAÇÃO DE ESTUDANTES EM ATIVIDADES RECREATIVAS; ORGANIZAÇÃO DE APRESENTAÇÕES PARA FINS CULTURAIS; ORGANIZAÇÃO DE CONFERÊNCIAS; ORGANIZAÇÃO DE CONFERÊNCIAS EDUCATIVAS; ORGANIZAÇÃO DE CONFERÊNCIAS DE EDUCAÇÃO; ORGANIZAÇÃO E REALIZAÇÃO DE CONFERÊNCIAS; ORGANIZAÇÃO E CONDUÇÃO DE CONFERÊNCIAS; ORGANIZAÇÃO E ORIENTAÇÃO DE CONFERÊNCIAS; ORGANIZAÇÃO E DIREÇÃO

DE CONFERÊNCIAS; ORGANIZAÇÃO DE REUNIÕES E CONFERÊNCIAS; ORGANIZAÇÃO DE SEMINÁRIOS E CONFERÊNCIAS; ORGANIZAÇÃO DE CONFERÊNCIAS RELACIONADAS COM FORMAÇÃO; ORGANIZAÇÃO DE CONFERÊNCIAS RELACIONADAS COM NEGÓCIOS; ORGANIZAÇÃO DE CONFERÊNCIAS PARA FINS EDUCATIVOS; ORGANIZAÇÃO DE CONFERÊNCIAS RELACIONADAS COM EDUCAÇÃO; ORGANIZAÇÃO DE CONFERÊNCIAS RELACIONADAS COM PUBLICIDADE; ORGANIZAÇÃO E DIREÇÃO DE CONFERÊNCIAS EDUCACIONAIS; ORGANIZAÇÃO DE CONFERÊNCIAS RELACIONADAS COM DIVERTIMENTO; PREPARAÇÃO, DIREÇÃO E ORGANIZAÇÃO DE CONFERÊNCIAS; ORGANIZAÇÃO DE CONFERÊNCIAS, EXPOSIÇÕES E COMPETIÇÕES; ORGANIZAÇÃO DE CONFERÊNCIAS RELACIONADAS COM FORMAÇÃO VOCACIONAL; ORGANIZAÇÃO E REALIZAÇÃO DE CONFERÊNCIAS E CONGRESSOS; ORGANIZAÇÃO E DIREÇÃO DE CONFERÊNCIAS E DE SEMINÁRIOS; ORGANIZAÇÃO E REALIZAÇÃO DE CONFERÊNCIAS, CONGRESSOS E SIMPÓSIOS; SERVIÇOS DE INFORMAÇÃO E CONSULTORIA EM MATÉRIA DE PREPARAÇÃO, CELEBRAÇÃO E ORGANIZAÇÃO DE CONFERÊNCIAS; ORGANIZAÇÃO DE CONCURSOS; ORGANIZAÇÃO DE CONCURSOS EDUCATIVOS; ADMINISTRAÇÃO [ORGANIZAÇÃO] DE CONCURSOS; ORGANIZAÇÃO DE CONCURSOS DE ENTRETENIMENTO; ORGANIZAÇÃO DE CONCURSOS (EDUCAÇÃO OU DIVERTIMENTO); ORGANIZAÇÃO DE CONCURSOS EDUCATIVOS OU DE DIVERTIMENTO; ORGANIZAÇÃO DE CONCURSOS EM MATÉRIA DE EDUCAÇÃO; ORGANIZAÇÃO DE CONCURSOS NO DOMÍNIO DA EDUCAÇÃO; ORGANIZAÇÃO DE ESPETÁCULOS PARA FINS CULTURAIS; ORGANIZAÇÃO DE EVENTOS CULTURAIS E ARTÍSTICOS; ORGANIZAÇÃO DE EVENTOS CULTURAIS LOCAIS; ORGANIZAÇÃO DE FESTAS PARA FINS CULTURAIS; ORGANIZAÇÃO DE FESTAS PARA FINS EDUCACIONAIS; ORGANIZAÇÃO DE FESTIVAIS PARA FINS CULTURAIS; ORGANIZAÇÃO E REALIZAÇÃO DE FEIRAS COM FINS CULTURAIS OU EDUCATIVOS; ORIENTAÇÃO DE VISITAS GUIADAS; EDUCAÇÃO; EDUCAÇÃO [ENSINO]; ACADEMIAS [EDUCAÇÃO]; EDUCAÇÃO LINGÜÍSTICA; INFORMAÇÕES SOBRE EDUCAÇÃO; FORNECIMENTO DE EDUCAÇÃO; INFORMAÇÃO SOBRE EDUCAÇÃO; ORIENTAÇÃO PROFISSIONAL [EDUCAÇÃO]; EDUCAÇÃO, ENTRETENIMENTO E DESPORTO; FORMAÇÃO DE EQUIPAS (EDUCAÇÃO); ORGANIZAÇÃO DE CONVENÇÕES DE EDUCAÇÃO; SIMPÓSIOS RELACIONADOS COM A EDUCAÇÃO; PRESTAÇÃO DE INFORMAÇÕES SOBRE EDUCAÇÃO; INFORMAÇÃO EM MATÉRIA DE EDUCAÇÃO; INFORMAÇÕES RELACIONADAS COM A EDUCAÇÃO; INVESTIGAÇÃO NA ÁREA DA EDUCAÇÃO; FORNECIMENTO DE EDUCAÇÃO E FORMAÇÃO; ORGANIZAÇÃO DE SEMINÁRIOS SOBRE EDUCAÇÃO; EMISSÃO DE PRÊMIOS DE EDUCAÇÃO; ORGANIZAÇÃO DE COMPETIÇÕES [EDUCAÇÃO OU DIVERTIMENTO]; ORGANIZAÇÃO DE COMPETIÇÕES [EDUCAÇÃO OU DIVERTIMENTO]; SERVIÇOS DE DIVERTIMENTO, EDUCAÇÃO E FORMAÇÃO; PRESTAÇÃO DE INFORMAÇÕES RELACIONADAS COM EDUCAÇÃO; ORGANIZAÇÃO DE SIMPÓSIOS RELACIONADOS COM EDUCAÇÃO; ORGANIZAÇÃO DE SEMINÁRIOS RELACIONADOS COM EDUCAÇÃO; FORNECIMENTO DE FORMAÇÃO, EDUCAÇÃO E CURSOS; SERVIÇOS DE EDUCAÇÃO E FORMAÇÃO VOCACIONAL; ORGANIZAÇÃO DE REUNIÕES NO DOMÍNIO DA EDUCAÇÃO; ORGANIZAÇÃO DE COMPETIÇÕES DE EDUCAÇÃO OU ENTRETENIMENTO; SERVIÇOS DE CONSULTADORIA EM MATÉRIA DE EDUCAÇÃO; FORNECIMENTO DE EXAMES NA ÁREA DA

EDUCAÇÃO; ORIENTAÇÃO PROFISSIONAL [CONSULTORIA EM EDUCAÇÃO OU FORMAÇÃO]; ORGANIZAÇÃO E REALIZAÇÃO DE FEIRAS DE EDUCAÇÃO; EDUCAÇÃO EM UNIVERSIDADES OU INSTITUIÇÕES DE ENSINO SUPERIOR; SERVIÇOS DE EDUCAÇÃO PARA ADULTOS RELACIONADOS COM PROPRIEDADE INTELECTUAL; WORKSHOPS DE FORMAÇÃO; WORKSHOPS PARA FINS CULTURAIS; WORKSHOPS PARA FINS RECREATIVOS; WORKSHOPS PARA FINS EDUCATIVOS; ORGANIZAÇÃO E REALIZAÇÃO DE WORKSHOPS; ORGANIZAÇÃO DE WORKSHOPS E SEMINÁRIOS; DIREÇÃO DE CURSOS, SEMINÁRIOS E WORKSHOPS; DIREÇÃO DE WORKSHOPS E SEMINÁRIOS SOBRE AUTOCONSCIÊNCIA; ORGANIZAÇÃO E DIREÇÃO DE WORKSHOPS DE FORMAÇÃO; PREPARAÇÃO, DIREÇÃO E ORGANIZAÇÃO DE WORKSHOPS [FORMAÇÃO]; DIREÇÃO DE WORKSHOPS E SEMINÁRIOS SOBRE CONSCIÊNCIA PESSOAL; ORGANIZAÇÃO DE WORKSHOPS PROFISSIONAIS E CURSOS DE FORMAÇÃO; ORGANIZAÇÃO E REALIZAÇÃO DE SEMINÁRIOS E WORKSHOPS [FORMAÇÃO]; ORGANIZAÇÃO DE EXPOSIÇÕES EDUCATIVAS; SERVIÇOS DE MUSEU [APRESENTAÇÕES, EXPOSIÇÕES]; SERVIÇOS DE EXPOSIÇÕES COM FINS RECREATIVOS; ORGANIZAÇÃO DE EXPOSIÇÕES COM FINS RECREATIVOS; ORGANIZAÇÃO DE EXPOSIÇÕES PARA FINS EDUCACIONAIS; DIREÇÃO DE EXPOSIÇÕES PARA FINS EDUCATIVOS; DIREÇÃO DE EXPOSIÇÕES PARA FINS RECREATIVOS; ORGANIZAÇÃO DE EXPOSIÇÕES COM FINS CULTURAIS; ORGANIZAÇÃO DE EXPOSIÇÕES PARA FINS CULTURAIS; DIREÇÃO DE EXPOSIÇÕES PARA FINS CULTURAIS; ORGANIZAÇÃO DE EXPOSIÇÕES COM FINS EDUCATIVOS; ORGANIZAÇÃO DE EXPOSIÇÕES PARA FINS EDUCATIVOS; SERVIÇOS DE EXPOSIÇÕES COM FINS EDUCATIVOS; ORGANIZAÇÃO DE EXPOSIÇÕES PARA FINS DE DIVERTIMENTO; DIREÇÃO DE EXPOSIÇÕES COM FINS DE ENTRETENIMENTO; DISPONIBILIZAÇÃO DE INSTALAÇÕES DE MUSEUS PARA EXPOSIÇÕES.

42 INVESTIGAÇÃO NA ÁREA DA APRENDIZAGEM PROFUNDA; PESQUISAS EM TECNOLOGIA DE PROCESSAMENTO DE DADOS; SERVIÇOS ANALÍTICOS RELACIONADOS COM COMPUTADORES; SERVIÇOS DE COMPUTADORES; SERVIÇOS DE GESTÃO DE PROJETOS INFORMÁTICOS; SERVIÇOS DE REDE INFORMÁTICA; SERVIÇOS INFORMÁTICOS DE ANÁLISE DE DADOS.

(591)
(540)



(531) 26.4.19

PARTES DOS MESMOS (INCLUINDO VÁLVULAS) E ACESSÓRIOS PARA TUBOS RÍGIDOS, SENDO TODOS NÃO METÁLICOS; TUBOS FLEXÍVEIS, TUBOS, MANGUEIRAS E RESPECTIVOS ACESSÓRIOS, INCLUINDO VÁLVULAS, NÃO METÁLICOS; MANGUEIRAS DE JARDIM.

(591) AZUL; BRANCO; VERDE

(540)



(531) 1.15.15

(210) **714665** MNA

(220) 2023.11.08

(300)

(730) **PT PATRICIA BARREIRA - UNIPESSOAL, LDA**

(511) 09 DISPOSITIVOS DE TECNOLOGIA DA INFORMAÇÃO E AUDIOVISUAL, MULTIMÉDIA E DE FOTOGRAFIA.

(591) #EE35CD RGB 238, 58,205; #1B12FF RGB 27, 18, 255

(540)



(531) 16.1.20 ; 18.1.19 ; 24.17.9 ; 29.1.4 ; 29.1.99

(210) **714664** MNA

(220) 2023.11.08

(300)

(730) **PT J. DIAS FERREIRA, LDA.**

(511) 17 MANGUEIRA DE REGA; TUBOS [MANGUEIRAS] DE REGA; MANGUEIRAS DE ÁGUA PARA REGA; TUBOS FLEXÍVEIS, CONDUTAS, MANGUEIRAS E

(210) **714668** MNA

(220) 2023.11.08

(300)

(730) **PT LILÁS APELATIVO, LDA**

(511) 25 ARTIGOS DE VESTUÁRIO PARA CRIANÇAS; ARTIGOS DE VESTUÁRIO PARA CRIANÇA; BODIES DE MOLAS PARA BEBÉS E CRIANÇAS; ENXOVAIS

PARA BEBÉ; VESTUÁRIOS PARA BEBÉS; VESTUÁRIO PARA CRIANÇA; VESTUÁRIO PARA CRIANÇAS; VESTUÁRIO EXTERIOR PARA CRIANÇA; VESTUÁRIO INFANTIL (BEBÉS); VESTIDOS PARA BEBÉS E CRIANÇAS; ROUPA DE CRIANÇA; MACACÕES DE CRIANÇA; JARDINEIRAS PARA BEBÉS E CRIANÇAS; CUEIROS PARA BEBÉS; CALÇAS DE CRIANÇA.

(591) VERDE; ROSA VELHO; PRETO
(540)

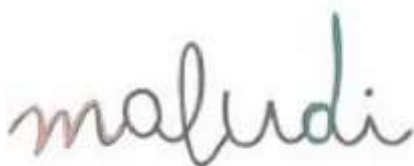

(531) 27.5.13 ; 29.1.3 ; 29.1.99

(210) **714670** MNA

(220) 2023.11.09

(300)

(730) **PT HUGO MIGUEL MOURA ABREU**

(511) 09 PAINÉIS SOLARES PARA A PRODUÇÃO DE ELETRICIDADE; CARREGADORES PARA CARROS ELÉTRICOS.

42 DESENVOLVIMENTO DE INSTALAÇÕES (MONTAGENS) ELÉTRICAS.

(591) Verde: 68;187;164 Branco: 255;255;255 Preto: 0;0;0.

(540)



(531) 26.11.12 ; 27.5.10 ; 27.5.17 ; 29.1.3

(210) **714671** MNA

(220) 2023.11.09

(300)

(730) **PT TRIGO & GONÇALVES LDA**

(511) 39 DISPONIBILIZAÇÃO DE INFORMAÇÃO SOBRE TRANSPORTE E VIAGENS; DISPONIBILIZAÇÃO DE TRANSPORTE TERRESTRE, MARÍTIMO E AÉREO; FORNECIMENTO DE TRANSPORTE PARA PASSAGEIROS POR VIA TERRESTRE; ORGANIZAÇÃO DE EXCURSÕES TURÍSTICAS [TRANSPORTE]; ORGANIZAÇÃO DE SERVIÇOS DE TRANSPORTE POR TERRA, ÁGUA E AR; ORGANIZAÇÃO DE SERVIÇOS DE TRANSPORTE; ORGANIZAÇÃO DE SERVIÇOS DE TRANSPORTE DE PASSAGEIROS PARA TERCEIROS ATRAVÉS DE UMA APLICAÇÃO ONLINE; ORGANIZAÇÃO DE SERVIÇOS DE TRANSPORTE DE PASSAGEIROS PARA TERCEIROS ATRAVÉS DE UMA APLICAÇÃO EM LINHA; ORGANIZAÇÃO DE TRANSPORTES; ORGANIZAÇÃO DE TRANSPORTE PARA EXCURSÕES DE TURISMO; ORGANIZAÇÃO DE

TRANSPORTE PARA PASSEIOS TURÍSTICOS; ORGANIZAÇÃO DE TRANSPORTE DE PASSAGEIROS POR MAR; ORGANIZAÇÃO DE TRANSPORTE DE PASSAGEIROS; ORGANIZAÇÃO DE TRANSPORTE DE PASSAGEIROS EM AUTOMÓVEIS; ORGANIZAÇÃO DE TRANSPORTE DE FÉRIAS; ORGANIZAÇÃO DE TRANSPORTE PARA UTILIZADORES EMPRESARIAIS; ORGANIZAÇÃO DE TRANSPORTE DE PASSAGEIROS PELO AR, CAMINHO DE FERRO E POR MAR; ORGANIZAÇÃO DE TRANSPORTE E VIAGENS; ORGANIZAÇÃO DE TRANSPORTE AÉREO DE PASSAGEIROS; ORGANIZAÇÃO DE VISITAS TURÍSTICAS POR TRANSPORTE SIGHTSEEING; ORGANIZAÇÃO DO ALUGUER DE TODOS OS MEIOS DE TRANSPORTE; ORGANIZAÇÃO DO TRANSPORTE DE PASSAGEIROS POR VIA RODOVIÁRIA, FERROVIÁRIA, MARÍTIMA E AÉREA; ORGANIZAÇÃO DO TRANSPORTE DE PASSAGEIROS POR VIA MARÍTIMA; ORGANIZAÇÃO DO TRANSPORTE DE PASSAGEIROS POR VIA FERROVIÁRIA; ORGANIZAÇÃO DO TRANSPORTE DE PASSAGEIROS EM NAVIOS; ORGANIZAÇÃO E FORNECIMENTO DE TRANSPORTE POR TERRA, POR MAR E POR AR; ORGANIZAÇÃO PARA O TRANSPORTE DE PASSAGEIROS POR COMBOIO; ORGANIZAÇÕES DE TRANSPORTES POR TERRA, MAR E AR; PLANEAMENTO E RESERVA DE VIAGENS E TRANSPORTES, ATRAVÉS DE MEIOS ELETRÓNICOS; PRESTAÇÃO DE INFORMAÇÕES RELATIVAS A TRANSPORTE DE PASSAGEIROS; PRESTAÇÃO DE INFORMAÇÕES RELATIVAS A VIAGENS E TRANSPORTES, ATRAVÉS DE MEIOS ELETRÓNICOS; RESERVA DE LUGARES EM DIVERSOS MEIOS DE TRANSPORTE; RESERVA DE LUGARES PARA TRANSPORTE POR VIA FERROVIÁRIA; RESERVA DE LUGARES PARA TRANSPORTE POR VEÍCULOS MOTORIZADOS; RESERVA DE LUGARES PARA TRANSPORTE POR VIA AQUÁTICA; RESERVA DE LUGARES PARA TRANSPORTE POR VIA AÉREA; RESERVA DE TRANSPORTE AÉREO; RESERVA DE TRANSPORTE ATRAVÉS DE REDES INFORMÁTICAS MUNDIAIS; RESERVA DE TRANSPORTE FERROVIÁRIO; RESERVA DE TRANSPORTE POR FERRY; RESERVAS DE TRANSPORTE; RESERVAS DE TRANSPORTE AÉREO; RESERVAS DE TRANSPORTE EM AUTOCARROS; SERVIÇOS DE AGÊNCIA DE VIAGENS, DESIGNADAMENTE ORGANIZAÇÃO DE TRANSPORTE PARA VIAJANTES; SERVIÇOS DE AGÊNCIA PARA ORGANIZAÇÃO DO TRANSPORTE DA BAGAGEM DE VIAJANTES; SERVIÇOS DE AGÊNCIA PARA ORGANIZAÇÃO DE TRANSPORTE DE VIAJANTES; SERVIÇOS DE AGÊNCIA PARA A ORGANIZAÇÃO DO TRANSPORTE DE PASSAGEIROS; SERVIÇOS DE AGÊNCIAS DE VIAGENS, NOMEADAMENTE RESERVAS E MARCAÇÕES DE TRANSPORTES; SERVIÇOS DE CONSULTADORIA RELACIONADOS COM TRANSPORTE; SERVIÇOS DE INFORMAÇÃO COMPUTORIZADOS RELACIONADOS COM O TRANSPORTE DE PASSAGEIROS; SERVIÇOS DE RESERVA DE VIAGENS E DE TRANSPORTES; SERVIÇOS DE RESERVA PARA TRANSPORTE POR AUTOCARRO; SERVIÇOS DE RESERVA PARA TRANSPORTE POR MAR; SERVIÇOS DE RESERVA PARA TRANSPORTE POR BARCO; SERVIÇOS DE RESERVA PARA VIAGENS DE TRANSPORTE AÉREO; SERVIÇOS DE RESERVAS PARA TRANSPORTE POR TERRA; SERVIÇOS DE RESERVAS PARA TRANSPORTE POR VIA AÉREA; SERVIÇOS DE TRANSPORTE AÉREO DE PASSAGEIROS; SERVIÇOS DE TRANSPORTE DE PASSAGEIROS POR VIA RODOVIÁRIA; SERVIÇOS DE TRANSPORTE DE PASSAGEIROS POR VIA TERRESTRE; SERVIÇOS DE TRANSPORTE PARA VISITAS TURÍSTICAS; SERVIÇOS DE TRANSPORTE POR TERRA;

SERVIÇOS DE TRANSPORTE RODOVIÁRIO DE PESSOAS; SERVIÇOS PARA A ORGANIZAÇÃO DE TRANSPORTE AÉREO; SERVIÇOS PARA ORGANIZAÇÃO DO TRANSPORTE DE PASSAGEIROS; SERVIÇOS PARA ORGANIZAÇÃO DE TRANSPORTE DE VIAJANTES; SERVIÇOS PARA ORGANIZAÇÃO DE TRANSPORTE RODOVIÁRIO; SERVIÇOS PARA ORGANIZAÇÃO DE TRANSPORTE MARÍTIMO; SERVIÇOS PARA ORGANIZAÇÃO DE TRANSPORTE FERROVIÁRIO; SERVIÇOS PARA ORGANIZAR O TRANSPORTE DE PASSAGEIROS (VIAJANTES); TRANSPORTE DE PASSAGEIROS E DEBAGAGEM DE PASSAGEIROS; TRANSPORTE DE PASSAGEIROS POR AUTOCARRO; TRANSPORTE DE PASSAGEIROS POR MINIAUTOCARRO; TRANSPORTE DE PASSAGEIROS EM VEÍCULOS CONDUZIDOS POR MOTORISTAS; TRANSPORTE DE PASSAGEIROS EM AUTOMÓVEL; TRANSPORTE DE PASSAGEIROS POR ESTRADA; TRANSPORTE DE PASSAGEIROS [VIAJANTES]; TRANSPORTE DE PASSAGEIROS; TRANSPORTE DE PESSOAS E MERCADORIAS POR TERRA, AR E ÁGUA; TRANSPORTE DE PESSOAS POR VIA TERRESTRE; TRANSPORTE DE PESSOAS POR TERRA; TRANSPORTE DE VIAJANTES EM AUTOMÓVEL; TRANSPORTE DE VIAJANTES POR AUTOCARRO; TRANSPORTE DE VIAJANTES POR TERRA; TRANSPORTE EM AUTOCARROS; TRANSPORTE EM AUTOMÓVEIS; TRANSPORTE EM AUTOMÓVEIS ALUGADOS; TRANSPORTE RODOVIÁRIO DE VIAJANTES; TRANSPORTE TERRESTRE DE PASSAGEIROS; TRANSPORTE TERRESTRE RELACIONADO COM A INDÚSTRIA DA AVIAÇÃO; VIAGENS E TRANSPORTE DE PASSAGEIROS.

(591) #0a4f51; #CBB26A

(540)



(531) 1.5.1 ; 29.1.3 ; 29.1.97

(210) **714676** MNA

(220) 2023.11.09

(300)

(730) **PT PAULO JORGE CORREIA DE OLIVEIRA**

(511) 25 CALÇADO; CHAPELARIA; PARTES DE VESTUÁRIO, CALÇADO E CHAPELARIA; VESTUÁRIO; ARTIGOS DE CHAPELARIA.

(591)

(540)

OOEY

(531) 2.1.23

(511) 41 ORGANIZAÇÃO DE EVENTOS DESPORTIVOS; SERVIÇOS DE ACESSORIA RELACIONADOS COM A ORGANIZAÇÃO DE EVENTOS DESPORTIVOS; ORGANIZAÇÃO COMUNITÁRIA DE EVENTOS DESPORTIVOS E CULTURAIS; ORGANIZAÇÃO E REALIZAÇÃO DE EVENTOS DESPORTIVOS.

(591)

(540)



(531) 15.9.18 ; 21.3.1

(210) **714682**

MNA

(220) 2023.11.09

(300)

(730) **PT CASA AGRÍCOLA MENESES, LDA**

(511) 07 MÁQUINAS DE CULTIVO PARA USO AGRÍCOLA; MÁQUINAS AGRÍCOLAS; MÁQUINAS DE LAVOURA PARA USO AGRÍCOLA; MÁQUINAS AGRÍCOLAS PARA LAVOURA; MÁQUINAS PARA TRABALHAR A TERRA; MÁQUINAS AGRÍCOLAS DESTINADAS AO CULTIVO DO SOLO.

08 FERRAMENTAS AGRÍCOLAS, DE JARDINAGEM E DE PAISAGISMO.

29 AZEITE.

31 ÁRVORES [PLANTAS]; ANIMAIS VIVOS, ORGANISMOS PARA CRIAÇÃO.

36 SERVIÇOS DE AQUISIÇÃO DE TERRENOS.

39 TRANSPORTE DE ANIMAIS; TRANSPORTE DE PRODUTOS AGRÍCOLAS.

42 SERVIÇOS DE INVESTIGAÇÃO AGRÍCOLA.

44 CONSULTADORIA AGRÍCOLA; SERVIÇOS AGRÍCOLAS; ACESSORIA AGRÍCOLA; SERVIÇOS DE INFORMAÇÃO AGRÍCOLA; CULTIVO DE UVAS PARA A PRODUÇÃO DE VINHO.

(591)

(540)



Casa Agrícola
Meneses

(531) 24.9.3 ; 26.11.13

(210) **714678** MNA

(220) 2023.11.09

(300)

(730) **PT BOOSTE - EVENT CONSULTING, LDA**(210) **714684**

MNA

(220) 2023.11.09

(300)

(730) **PT TIAGO FILIPE PEQUITO ANTUNES**

(511) 41 SERVIÇOS DE DISC JOCKEY [DJ].
(591)
(540)



(531) 26.4.5 ; 26.4.18 ; 27.5.1



(210) **714685** MNA
(220) 2023.11.09
(300)
(730) PT QUINTA DO CARVALHIDO-
VITICULTURA E ECOTURISMO LDA

(511) 33 VINHOS.

(591)
(540)

MAGNAURA

(531) 5.3.18 ; 26.1.3 ; 26.1.15 ; 29.1.3

(210) **714687** MNA
(220) 2023.11.09
(300)
(730) PT PS CR - CONSTRUÇÕES UNIPessoal,
LDA

(511) 36 SERVIÇOS IMOBILIÁRIOS.

(591)
(540)



(531) 26.11.7 ; 27.5.10

(210) **714690** MNA
(220) 2023.11.09
(300)
(730) PT CASA AGRÍCOLA FERNANDO PEREIRA
- UNIPessoal LDA

(511) 30 ARROZ.

(591) Amarelo; Verde; Azul; Preto

(540)



(531) 5.3.13 ; 5.11.11 ; 29.1.13

(210) **714691** MNA
(220) 2023.11.09
(300)
(730) PT VALMARQUES SOCIEDADE AGRÍCOLA
E PECUÁRIA, LDA

(511) 31 PRODUTOS AGRÍCOLAS EM BRUTO E NÃO
TRANSFORMADOS; PRODUTOS AGRÍCOLAS NÃO
TRANSFORMADOS.

(591)

(540)

(210) **714688** MNA
(220) 2023.11.09
(300)
(730) PT CARLA SOFIA GOMES PEREIRA
(511) 41 SERVIÇOS DE ENSINO [EDUCAÇÃO].
(591) RGB 146,186,163
(540)



(531) 5.7.23

(210) **714699** MNA
 (220) 2023.11.09
 (300)
 (730) **BR THALYSSA ALLENA DA SILVA
 LOURENÇO MENDES RAIDER
 IT MARINA LUIZA BARZOTTO**
 (511) 09 CONTEÚDOS GRAVADOS E DESCARREGÁVEIS.
 (591)
 (540)

PODMIGRAR

(210) **714692**
 (220) 2023.11.09
 (300)
 (730) **PT ATMOSFERA DE LUZ, LDA.**
 (511) 43 SERVIÇOS DE RESTAURANTES.
 (591)
 (540)



(531) 26.4.9 ; 27.5.10

MNA (210) **714700** MNA
 (220) 2023.11.09
 (300)
 (730) **PT FRUTIGRANJA - SOCIEDADE
 AGRÍCOLA LDA.**
 (511) 29 FRUTOS, FUNGOS, VEGETAIS, OLEAGINOSAS E
 LEGUMINOSAS PROCESSADOS; COMPOTAS;
 PICKLES [PICLES]; MARMELADA.
 30 CHUTNEY; MOSTARDA.
 43 SERVIÇOS DE FORNECIMENTO DE ALIMENTOS E
 BEBIDAS; ALUGUER DE ALOJAMENTOS PARA
 FÉRIAS.
 (591)
 (540)



(531) 3.4.18 ; 3.4.24

(210) **714698** MNA
 (220) 2023.11.09
 (300)
 (730) **PT LUCIANO OLIVEIRA, UNIPESSOAL LDA**
 (511) 42 CONSULTORIA INFORMÁTICA.
 (591) BRANCO; CINZA
 (540)



(531) 27.5.4 ; 27.5.10 ; 27.5.17

(210) **714702** MNA
 (220) 2023.11.09
 (300)
 (730) **PT UM CEM ARQUITETURA, LDA.**
 (511) 37 CONSTRUÇÃO.
 42 ARQUITETURA; SERVIÇOS DE ARQUITETURA
 PARA A PREPARAÇÃO DE PROJETOS DE
 ARQUITETURA; GESTÃO DE PROJETOS DE
 ARQUITETURA; SERVIÇOS DE CONSULTADORIA
 EM ARQUITETURA; SERVIÇOS DE ENGENHARIA E
 ARQUITETURA; ELABORAÇÃO DE PLANOS DE
 ARQUITETURA; PREPARAÇÃO DE PROJETOS DE
 ARQUITETURA.
 (591)
 (540)

um:
cem
_arquitetura

(531) 24.17.1 ; 27.5.10

(540)

Re-Read
LIVRARIA LOWCOST



(531) 20.7.2

(210) **714706** MNA

(220) 2023.11.09

(300)

(730) **PT RASO - VIAGENS E TURISMO, S.A.**

(511) 35 PUBLICIDADE E NEGÓCIOS COMERCIAIS, EM ESPECIAL TURÍSTICOS E HOTELEIROS.

39 SERVIÇOS DE AGÊNCIAS DE VIAGENS E TURISMO (COM EXCEÇÃO DE RESERVAS DE HOTÉIS E DE PENSÕES); SERVIÇOS RELACIONADOS COM O TRANSPORTE DE PESSOAS E DE MERCADORIAS; ORGANIZAÇÃO DE VIAGENS; SERVIÇOS DE OPERADOR TURÍSTICO (SERVIÇOS NÃO INCLUÍDOS NOUTRAS CLASSES).

41 SERVIÇOS DE FORMAÇÃO PROFISSIONAL; SERVIÇOS DE ASSESSORIA NA ÁREA DA FORMAÇÃO PROFISSIONAL; ORGANIZAÇÃO DE EVENTOS DE CARÁCTER CULTURAL E DESPORTIVO, TODOS ESTES SERVIÇOS NÃO RELACIONADOS COM O SETOR DE TECNOLOGIAS DE INFORMAÇÃO E TECNOLOGIAS DE COMUNICAÇÃO DE INFORMAÇÃO.

42 SERVIÇOS DE ALUGUER DE TEMPO DE ACESSO A UMA BASE DE DADOS CONTENDO INFORMAÇÃO ON-LINE SOBRE PLANEAMENTO E AQUISIÇÃO DE VIAGENS E TURISMO, TODOS ESTES SERVIÇOS NÃO RELACIONADOS COM O SECTOR DE TECNOLOGIAS DE INFORMAÇÃO E TECNOLOGIA DE COMUNICAÇÃO DE INFORMAÇÃO.

(591)

(540)

NETVIAGENS.pt

(531) 18.5.1 ; 27.5.4 ; 27.5.10

(210) **714709** MNA

(220) 2023.11.10

(300)

(730) **PT PARTERRE - PARTICIPAÇÕES IMOBILIÁRIAS, LDA**

(511) 35 EXPLORAÇÃO COMERCIAL DE CENTROS COMERCIAIS PARA TERCEIROS; GESTÃO COMERCIAL DE LOJAS; ADMINISTRAÇÃO DE NEGÓCIOS COMERCIAIS DE LOJAS DE VENDA A RETALHO; SERVIÇOS DE GESTÃO COMERCIAL PARA PARQUES DE ESTACIONAMENTO..

36 LEASING DE ESPAÇO EM CENTROS COMERCIAIS; SERVIÇOS DE GESTÃO IMOBILIÁRIA RELACIONADOS COM CENTROS COMERCIAIS; ADMINISTRAÇÃO DE NEGÓCIOS FINANCEIROS RELACIONADOS COM BENS IMOBILIÁRIOS; ADMINISTRAÇÃO DE BENS IMOBILIÁRIOS; ADMINISTRAÇÃO DE CARTEIRAS DE PROPRIEDADES; ADMINISTRAÇÃO DE EDIFÍCIOS; ADMINISTRAÇÃO DE IMÓVEIS; ARRENDAMENTO DE EDIFÍCIOS; ARRENDAMENTO DE PROPRIEDADES; ARRENDAMENTO DE IMÓVEIS; ARRENDAMENTO DE INSTALAÇÕES COMERCIAIS; ALUGUER OU ARRENDAMENTO DE EDIFÍCIOS; ORGANIZAÇÃO DE CONCESSÕES PARA O ARRENDAMENTO DE PROPRIEDADES COMERCIAIS; SERVIÇOS DE AGÊNCIAS IMOBILIÁRIAS RELATIVOS À COMPRA E VENDA DE IMÓVEIS; ORGANIZAÇÃO DE CONCESSÃO PARA FINANCIAMENTO DE COMPRA DE BENS IMÓVEIS..

(591)

(540)

CCOMBARDA

(531) 27.5.1

(210) **714707** MNA

(220) 2023.11.09

(300)

(730) **ES LIBRERÍA BAÏBARS S.L.**

(511) 35 SERVIÇOS DE VENDA POR GROSSO E A RETALHO NO ÂMBITO DOS LIVROS; SERVIÇOS DE VENDA ONLINE POR GROSSO E A RETALHO NO ÂMBITO DOS LIVROS; LIVRARIAS.

(591)

(210) **714710** MNA

(220) 2023.11.09

(300)

(730) **PT UNIVERSIDADE DE COIMBRA**

- (511) 35 SERVIÇOS DE ASSISTÊNCIA, GESTÃO E ADMINISTRAÇÃO DE NEGÓCIOS; ASSISTÊNCIA, SERVIÇOS DE ASSESSORIA E CONSULTORIA EM PLANEAMENTO COMERCIAL; ASSISTÊNCIA, SERVIÇOS DE ASSESSORIA E CONSULTORIA EM GESTÃO COMERCIAL; ASSISTÊNCIA, SERVIÇOS DE ASSESSORIA E CONSULTORIA EM ANÁLISE COMERCIAL; SERVIÇOS DE CONSULTORIA, ACONSELHAMENTO E ASSISTÊNCIA EM PUBLICIDADE, MARKETING E PROMOÇÃO; ASSISTÊNCIA, SERVIÇOS DE ASSESSORIA E CONSULTORIA EM MATÉRIA DE ORGANIZAÇÃO EMPRESARIAL; SERVIÇOS DE PUBLICIDADE PARA A PROMOÇÃO DA SENSIBILIZAÇÃO PÚBLICA NO DOMÍNIO DA ASSISTÊNCIA SOCIAL; SERVIÇOS DE PUBLICIDADE DIGITAL; SERVIÇOS DE PUBLICIDADE EXTERIOR; SERVIÇOS DE PUBLICIDADE DE EXTERIOR; SERVIÇOS DE PUBLICIDADE PROMOCIONAL; SERVIÇOS DE PUBLICIDADE GRÁFICA; SERVIÇOS DE PUBLICAÇÃO DE PUBLICIDADE; SERVIÇOS DE PUBLICIDADE E MARKETING; PRESTAÇÃO DE SERVIÇOS DE PUBLICIDADE; SERVIÇOS DE PUBLICIDADE E PROMOCIONAIS; SERVIÇOS DE PUBLICIDADE E PROMOÇÃO; SERVIÇOS PROMOCIONAIS E DE PUBLICIDADE; SERVIÇOS DE PLANEAMENTO PARA PUBLICIDADE; SERVIÇOS DE PUBLICIDADE NA IMPRENSA; SERVIÇOS DE PUBLICIDADE RELACIONADOS COM LIVROS; SERVIÇOS DE INVESTIGAÇÃO RELACIONADOS COM PUBLICIDADE; SERVIÇOS DE ASSESSORIA RELATIVOS A PUBLICIDADE; SERVIÇOS DE CONSULTORIA RELACIONADOS COM PUBLICIDADE; SERVIÇOS DE CONSULTORIA RELACIONADOS COM PUBLICIDADE, PROMOÇÕES E MARKETING; SERVIÇOS DE ASSESSORIA RELACIONADOS COM PUBLICIDADE; PRESTAÇÃO DE SERVIÇOS DE PUBLICIDADE INFORMATIZADA; SERVIÇOS DE PUBLICIDADE RELACIONADOS COM JORNAIS; SERVIÇOS DE INFORMAÇÃO RELACIONADOS COM PUBLICIDADE; SERVIÇOS DE PUBLICIDADE DESTINADOS À INDÚSTRIA LITERÁRIA; SERVIÇOS DE PUBLICIDADE PRESTADOS ATRAVÉS DA INTERNET; SERVIÇOS DE PUBLICIDADE FORNECIDOS ATRAVÉS DA INTERNET; SERVIÇOS DE PUBLICIDADE, DE MARKETING E PROMOCIONAIS; SERVIÇOS DE CONSULTADORIA RELACIONADOS COM PUBLICIDADE COMERCIAL; SERVIÇOS DE ANÚNCIOS PARA FINS DE PUBLICIDADE; SERVIÇOS DE PUBLICIDADE, DE PROMOÇÃO E DE MARKETING; SERVIÇOS DE PUBLICIDADE, DE MARKETING E DE PROMOÇÃO; PUBLICIDADE EMPARTICULAR SERVIÇOS DE PROMOÇÃO DE PRODUTOS; SERVIÇOS DE PUBLICIDADE RELATIVOS A VENDA DE PRODUTOS; CONSULTORIA RELATIVA A SERVIÇOS DE PUBLICIDADE E PROMOÇÃO; SERVIÇOS DE PESQUISA RELACIONADOS COM PUBLICIDADE E MARKETING; SERVIÇOS DE PUBLICIDADE RELACIONADOS COM O RECRUTAMENTO DE PESSOAL; SERVIÇOS DE PUBLICIDADE E MARKETING FORNECIDOS ATRAVÉS DE BLOGUES; SERVIÇOS DE PUBLICIDADE RELATIVOS A COMERCIALIZAÇÃO DE NOVOS PRODUTOS; SERVIÇOS DE PROPAGANDA E PUBLICIDADE POR TELEVISÃO, RÁDIO E MAIL; SERVIÇOS DE PUBLICIDADE FORNECIDOS ATRAVÉS DE UMA BASE DE DADOS; SERVIÇOS DE PUBLICIDADE E MARKETING PRESTADOS ATRAVÉS DAS REDES SOCIAIS; DISPONIBILIZAÇÃO DE ESPAÇOS EM WEBSITES PARA PUBLICIDADE DE BENS E SERVIÇOS; FORNECIMENTO DE ESPAÇO EM WEBSITES PARA PUBLICIDADE DE PRODUTOS E SERVIÇOS; SERVIÇOS DE PUBLICIDADE E MARKETING FORNECIDOS ATRAVÉS DE CANAIS DE COMUNICAÇÃO; FORNECIMENTO DE ESPAÇOS EM SÍTIOS WEB PARA PUBLICIDADE DE PRODUTOS E SERVIÇOS; SERVIÇOS DE PUBLICIDADE PARA A PROMOÇÃO DA SENSIBILIZAÇÃO PÚBLICA PARA QUESTÕES SOCIAIS; PREPARAÇÃO DE LISTAS DE ENDEREÇOS PARA SERVIÇOS DE PUBLICIDADE ENDEREÇADA DIRETAMENTE POR CORREIO [SEM SER VENDA]; MARKETING; MARKETING DIRETO; MARKETING PROMOCIONAL; MARKETING DIRECIONADO; MARKETING DIGITAL; ESTUDOS DE MARKETING; PUBLICIDADE E MARKETING; CONSULTADORIA DE MARKETING; ASSESSORIA EM MARKETING; SERVIÇOS DE MARKETING; INFORMAÇÕES SOBRE MARKETING; MARKETING DE PRODUTOS; MARKETING DE INTERNET; MARKETING DE REFERÊNCIA; ADMINISTRAÇÃO RELACIONADA COM MARKETING; CONSULTADORIA RELACIONADA COM MARKETING; ANÁLISE RELACIONADA COM MARKETING; SERVIÇOS DE MARKETING DIRETO; CONSULTORIA EM MARKETING DIRETO; PUBLICIDADE POR MARKETING DIRETO; SERVIÇOS DE MARKETING EMPRESARIAL; SERVIÇOS DE MARKETING AFILIADO; PESQUISA [INVESTIGAÇÃO] DE MARKETING; ASSESSORIA EM GESTÃO DE MARKETING; EXECUÇÃO DE ESTUDOS DE MARKETING; CONSULTORIA EM PUBLICIDADE E MARKETING; SERVIÇOS DE ASSESSORIA EM MARKETING; SERVIÇOS DE CONSULTADORIA DE MARKETING; FORNECIMENTO DE INFORMAÇÕES SOBRE MARKETING; PREPARAÇÃO DE PLANOS DE MARKETING; ASSISTÊNCIA EM MATÉRIA DE MARKETING; INVESTIGAÇÕES DE ESTRATÉGIAS DE MARKETING; PLANEAMENTO DE ESTRATÉGIAS DE MARKETING; MARKETING COMERCIAL [SEM SER VENDA]; SERVIÇOS DE MARKETING DE INTERNET; MARKETING DIRECIONADO PARA ALVOS ESPECÍFICOS; DESENVOLVIMENTO DE PLANOS DE MARKETING; DESENVOLVIMENTO DE CONCEITOS DE MARKETING; ASSESSORIA RELATIVA A GESTÃO DE MARKETING; SERVIÇOS DE ASSESSORIA RELACIONADOS COM MARKETING; MARKETING SOB A FORMA DE EVENTOS; PESQUISAS DE MERCADO E ESTUDOS DE MARKETING; INFORMAÇÕES OU CONSULTAS SOBRE NEGÓCIOS E MARKETING; SERVIÇOS DE PLANEAMENTO PARA ESTUDOS DE MARKETING; PROMOÇÃO, PUBLICIDADE E MARKETING DE PÁGINAS ONLINE; ORGANIZAÇÃO E REALIZAÇÃO DE EVENTOS DE MARKETING; DISTRIBUIÇÃO DE MATERIAL PUBLICITÁRIO, DE MARKETING E PROMOCIONAL; DIFUSÃO DE MATERIAL PROMOCIONAL, PUBLICITÁRIO E DE MARKETING; SERVIÇOS DE MARKETING PROMOCIONAL, ATRAVÉS DE MEIOS AUDIOVISUAIS; SERVIÇOS DE DESENVOLVIMENTO DE PLANOS DE MARKETING CRIATIVOS; ACONSELHAMENTO NA ÁREA DE GESTÃO DE NEGÓCIOS E MARKETING; PRODUÇÃO DE GRAVAÇÕES DE SOM PARA FINS DE MARKETING; PRODUÇÃO DE GRAVAÇÕES DE VÍDEO PARA FINS DE MARKETING; SERVIÇOS DE MARKETING PRESTADOS POR MEIO DE REDES DIGITAIS; FORNECIMENTO DE INFORMAÇÕES DE MARKETING ATRAVÉS DE SITES WEB; SERVIÇOS DE CONSULTORIA NA ÁREA DE MARKETING DE INTERNET; PRESTAÇÃO DE CONSULTADORIA DE MARKETING NO DOMÍNIO DOS MEIOS DE COMUNICAÇÃO SOCIAL; ADMINISTRAÇÃO DE CONCURSOS PARA FINS DE PUBLICIDADE; ADMINISTRAÇÃO E GESTÃO EMPRESARIAL; APOIO NA GESTÃO DE NEGÓCIOS OU FUNÇÕES COMERCIAIS DE UMA EMPRESA INDUSTRIAL OU COMERCIAL; ASSESSORIA DE GESTÃO EM NEGÓCIOS DE EMPRESAS; ASSESSORIA DE GESTÃO RELACIONADA COM A COLOCAÇÃO DE PESSOAL; ASSESSORIA DE GESTÃO RELACIONADA COM O RECRUTAMENTO DE PESSOAL; ASSISTÊNCIA ADMINISTRATIVA EM

- MATÉRIA DE CONCURSOS; ASSISTÊNCIA EM GESTÃO DE ATIVIDADES EMPRESARIAIS; ASSISTÊNCIA EM MATÉRIA DE GESTÃO; ASSISTÊNCIA EMPRESARIAL; FORNECIMENTO DE ASSISTÊNCIA EMPRESARIAL; ASSISTÊNCIA E ACONSELHAMENTO EM RELAÇÃO A GESTÃO EMPRESARIAL; ASSISTÊNCIA E ACONSELHAMENTO SOBRE ORGANIZAÇÃO E GESTÃO EMPRESARIAL; CONSULTADORIA E GESTÃO DE PROCESSOS EMPRESARIAIS; GESTÃO DE PROCESSOS EMPRESARIAIS; GESTÃO DE PROJETOS EMPRESARIAIS; ORGANIZAÇÃO DE CONCURSOS COM FINS PUBLICITÁRIOS; ORGANIZAÇÃO DE APRESENTAÇÕES DE EMPRESAS; PRESTAÇÃO DE SERVIÇOS DE GESTÃO DE CURSO ACADÉMICOS PARA INSTITUIÇÕES ACADÉMICAS; SERVIÇOS DE GESTÃO DE RECURSOS HUMANOS E RECRUTAMENTO; SERVIÇOS DE RECEÇÃO DE VISITANTES [FUNÇÕES DE ESCRITÓRIO]; SERVIÇOS DE RECEÇÃO PARA VISITANTES [FUNÇÕES ADMINISTRATIVAS]; SERVIÇOS DE RECRUTAMENTO E GESTÃO DE PESSOAL; SERVIÇOS DE TRABALHOS ADMINISTRATIVOS; REALIZAÇÃO DE EXPOSIÇÕES PARA FINS PUBLICITÁRIOS; ORGANIZAÇÃO DE EXPOSIÇÕES PARA FINS PUBLICITÁRIOS; DIREÇÃO DE EXPOSIÇÕES PARA FINS COMERCIAIS; ORGANIZAÇÃO DE EXPOSIÇÕES COM FINS PUBLICITÁRIOS.
- 41 SERVIÇOS DE ENSINO RELACIONADOS COM A ASSISTÊNCIA EMPRESARIAL; SERVIÇOS DE EDUCAÇÃO; SERVIÇOS DE EDUCAÇÃO DESPORTIVA; SERVIÇOS DE EDUCAÇÃO EMPRESARIAL; SERVIÇOS DE ACADEMIAS [EDUCAÇÃO]; SERVIÇOS DE ENSINO [EDUCAÇÃO]; SERVIÇOS DE ESCOLAS [EDUCAÇÃO]; SERVIÇOS DE EDUCAÇÃO TECNOLÓGICA; SERVIÇOS DE EDUCAÇÃO UNIVERSITÁRIA; SERVIÇOS DE FORMAÇÃO E EDUCAÇÃO; GESTÃO DE SERVIÇOS DE EDUCAÇÃO; SERVIÇOS DE EDUCAÇÃO E FORMAÇÃO; SERVIÇOS DE EDUCAÇÃO RELACIONADOS COM SERVIÇOS DE QUALIDADE; SERVIÇOS DE ASSESSORIA RELACIONADOS COM EDUCAÇÃO; SERVIÇOS DE EDUCAÇÃO RELACIONADOS COM LÍNGUAS; SERVIÇOS DE EDUCAÇÃO PARA PESSOAL ADMINISTRATIVO; SERVIÇOS DE EDUCAÇÃO RELACIONADOS COM GESTÃO; SERVIÇOS DE EDUCAÇÃO RELACIONADOS COM ARTES; SERVIÇOS DE EDUCAÇÃO E FORMAÇÃO LINGÜÍSTICA; SERVIÇOS DE EDUCAÇÃO, ENTRETENIMENTO E DESPORTO; SERVIÇOS DE INFORMAÇÃO EM MATÉRIA DE EDUCAÇÃO; SERVIÇOS DE INFORMAÇÕES RELACIONADAS COM A EDUCAÇÃO; SERVIÇOS DE CONSULTADORIA PROFISSIONAL RELACIONADOS COM EDUCAÇÃO; PRESTAÇÃO DE SERVIÇOS DE FORMAÇÃO E EDUCAÇÃO; SERVIÇOS DE ASSESSORIA EM MATÉRIA DE EDUCAÇÃO; SERVIÇOS DE EDUCAÇÃO RELACIONADOS COM FORMAÇÃO EMPRESARIAL; SERVIÇOS DE EDUCAÇÃO PRESTADOS POR ESTABELECIMENTOS UNIVERSITÁRIOS; SERVIÇOS DE CONSULTADORIA EM MATÉRIA DE EDUCAÇÃO EMPRESARIAL; SERVIÇOS EDUCACIONAIS PARA FORNECIMENTO DE CURSOS DE EDUCAÇÃO; ACREDITAÇÃO [CERTIFICAÇÃO] DE SUCESSO ESCOLAR; ACREDITAÇÃO DE COMPETÊNCIA PROFISSIONAL; ACREDITAÇÃO DE SERVIÇOS EDUCACIONAIS; ADMINISTRAÇÃO [ORGANIZAÇÃO] DE ATIVIDADES CULTURAIS; APRESENTAÇÃO E ORGANIZAÇÃO DE ENTREGA DE PRÊMIOS; ATIVIDADES CULTURAIS; FORNECIMENTO DE ATIVIDADES CULTURAIS; ATIVIDADES DESPORTIVAS E CULTURAIS; REALIZAÇÃO DE ATIVIDADES CULTURAIS; DIVERTIMENTO, ATIVIDADES DESPORTIVAS E CULTURAIS; INFORMAÇÕES RELACIONADAS COM ATIVIDADES CULTURAIS; ATIVIDADES DE DIVERSÃO, DESPORTIVAS E CULTURAIS; ORGANIZAÇÃO E REALIZAÇÃO DE ATIVIDADES CULTURAIS; FORNECIMENTO DE INFORMAÇÕES SOBRE ATIVIDADES CULTURAIS; ORGANIZAÇÃO DE CONFERÊNCIAS RELACIONADAS COM ATIVIDADES CULTURAIS; ORGANIZAÇÃO DE SEMINÁRIOS RELACIONADOS COM ATIVIDADES CULTURAIS; BIBLIOTECA PARA EMPRÉSTIMO DE LIVROS; BIBLIOTECAS; BIBLIOTECAS DE EMPRÉSTIMO; BIBLIOTECAS DE EMPRÉSTIMO DE LIVROS; CONSULTAS EM PLANEAMENTO DE EVENTOS ESPECIAIS; DEMONSTRAÇÕES DE FILMES PARA FINS INSTRUTIVOS; DISPONIBILIZAÇÃO DE FILMES, NÃO DESCARREGÁVEIS, POR MEIO DE SERVIÇOS DE VÍDEO-ON-DEMAND; DISPONIBILIZAÇÃO DE FILMES, NÃO DESCARREGÁVEIS, POR MEIO DE SERVIÇOS DE TRANSMISSÃO DE VÍDEO-ON-DEMAND; DISPONIBILIZAÇÃO DE INFORMAÇÃO SOBRE ENTRETENIMENTO E ATIVIDADES RECREATIVAS ATRAVÉS DA INTERNET; DISTRIBUIÇÃO DE FILMES; DIVERTIMENTO; DIVERTIMENTO INTERATIVO; SERVIÇOS DE DIVERTIMENTO; DIVERTIMENTO ATRAVÉS DE CONCERTOS; ORGANIZAÇÃO DE FESTAS [DIVERTIMENTO]; PLANEAMENTO DE FESTAS [DIVERTIMENTO]; EDUCAÇÃO E FORMAÇÃO; EXIBIÇÃO DE FILMES; EXPLORAÇÃO DE INSTALAÇÕES RECREATIVAS; FORNECIMENTO DE ATIVIDADES RECREATIVAS; FORNECIMENTO DE ATRAÇÕES PARA VISITANTES PARA FINS CULTURAIS; FORNECIMENTO DE INSTALAÇÕES PARA PRODUÇÃO DE FILMES; FORNECIMENTO DE INSTALAÇÕES PARA FILMES, ESPETÁCULOS, PEÇAS DE TEATRO, MÚSICA OU FORMAÇÃO DIDÁTICA; ORGANIZAÇÃO DE ESPETÁCULOS CULTURAIS; FORNECIMENTO DE VISITAS GUIADAS VIRTUAIS ONLINE; ORGANIZAÇÃO DA PARTICIPAÇÃO DE ESTUDANTES EM ATIVIDADES RECREATIVAS; ORGANIZAÇÃO DE APRESENTAÇÕES PARA FINS CULTURAIS; ORGANIZAÇÃO DE CONFERÊNCIAS EDUCATIVAS; ORGANIZAÇÃO DE CONFERÊNCIAS DE EDUCAÇÃO; ORGANIZAÇÃO DE CONFERÊNCIAS RELACIONADAS COM EDUCAÇÃO; ORGANIZAÇÃO E CONDUÇÃO DE CONFERÊNCIAS; ORGANIZAÇÃO E ORIENTAÇÃO DE CONFERÊNCIAS; ORGANIZAÇÃO E DIREÇÃO DE CONFERÊNCIAS EDUCACIONAIS; ORGANIZAÇÃO DE REUNIÕES E CONFERÊNCIAS; ORGANIZAÇÃO DE SEMINÁRIOS E CONFERÊNCIAS; ORGANIZAÇÃO DE CONFERÊNCIAS RELACIONADAS COM FORMAÇÃO; ORGANIZAÇÃO DE CONFERÊNCIAS RELACIONADAS COM NEGÓCIOS; ORGANIZAÇÃO DE CONFERÊNCIAS PARA FINS EDUCATIVOS; ORGANIZAÇÃO DE CONFERÊNCIAS RELACIONADAS COM PUBLICIDADE; ORGANIZAÇÃO DE CONFERÊNCIAS RELACIONADAS COM DIVERTIMENTO; PREPARAÇÃO, DIREÇÃO E ORGANIZAÇÃO DE CONFERÊNCIAS; ORGANIZAÇÃO DE CONFERÊNCIAS, EXPOSIÇÕES E COMPETIÇÕES; ORGANIZAÇÃO DE CONFERÊNCIAS RELACIONADAS COM FORMAÇÃO VOCACIONAL; ORGANIZAÇÃO E REALIZAÇÃO DE CONFERÊNCIAS E CONGRESSOS; ORGANIZAÇÃO E DIREÇÃO DE CONFERÊNCIAS E DE SEMINÁRIOS; ORGANIZAÇÃO E REALIZAÇÃO DE CONFERÊNCIAS, CONGRESSOS E SIMPÓSIOS; SERVIÇOS DE INFORMAÇÃO E CONSULTORIA EM MATÉRIA DE PREPARAÇÃO, CELEBRAÇÃO E ORGANIZAÇÃO DE CONFERÊNCIAS; ORGANIZAÇÃO DE CONCURSOS; ORGANIZAÇÃO DE CONCURSOS EDUCATIVOS; ADMINISTRAÇÃO [ORGANIZAÇÃO] DE CONCURSOS; ORGANIZAÇÃO DE CONCURSOS DE ENTRETENIMENTO;

ORGANIZAÇÃO DE CONCURSOS (EDUCAÇÃO OU DIVERTIMENTO); ORGANIZAÇÃO DE CONCURSOS EDUCATIVOS OU DE DIVERTIMENTO; ORGANIZAÇÃO DE CONCURSOS EM MATÉRIA DE EDUCAÇÃO; ORGANIZAÇÃO DE CONCURSOS NO DOMÍNIO DA EDUCAÇÃO; ORGANIZAÇÃO DE ESPETÁCULOS PARA FINS CULTURAIS; ORGANIZAÇÃO DE EVENTOS CULTURAIS E ARTÍSTICOS; ORGANIZAÇÃO DE EVENTOS CULTURAIS LOCAIS; ORGANIZAÇÃO DE FESTAS PARA FINS EDUCACIONAIS; ORGANIZAÇÃO DE FESTIVAIS PARA FINS CULTURAIS; ORGANIZAÇÃO E REALIZAÇÃO DE FEIRAS COM FINS CULTURAIS OU EDUCATIVOS; ORIENTAÇÃO DE VISITAS GUIADAS; EDUCAÇÃO [ENSINO]; ACADEMIAS [EDUCAÇÃO]; EDUCAÇÃO LINGÜÍSTICA; INFORMAÇÕES SOBRE EDUCAÇÃO; FORNECIMENTO DE EDUCAÇÃO; INFORMAÇÃO SOBRE EDUCAÇÃO; ORIENTAÇÃO PROFISSIONAL [EDUCAÇÃO]; EDUCAÇÃO, ENTRETENIMENTO E DESPORTO; FORMAÇÃO DE EQUIPAS (EDUCAÇÃO); ORGANIZAÇÃO DE CONVENÇÕES DE EDUCAÇÃO; SIMPÓSIOS RELACIONADOS COM A EDUCAÇÃO; PRESTAÇÃO DE INFORMAÇÕES SOBRE EDUCAÇÃO; INFORMAÇÃO EM MATÉRIA DE EDUCAÇÃO; INVESTIGAÇÃO NA ÁREA DA EDUCAÇÃO; ORGANIZAÇÃO DE SEMINÁRIOS SOBRE EDUCAÇÃO; EMISSÃO DE PRÉMIOS DE EDUCAÇÃO; ORGANIZAÇÃO DE COMPETIÇÕES [EDUCAÇÃO OU DIVERTIMENTO]; SERVIÇOS DE DIVERTIMENTO, EDUCAÇÃO E FORMAÇÃO; PRESTAÇÃO DE INFORMAÇÕES RELACIONADAS COM EDUCAÇÃO; ORGANIZAÇÃO DE SIMPÓSIOS RELACIONADOS COM EDUCAÇÃO; FORNECIMENTO DE FORMAÇÃO, EDUCAÇÃO E CURSOS; ORGANIZAÇÃO DE REUNIÕES NO DOMÍNIO DA EDUCAÇÃO; ORGANIZAÇÃO DE COMPETIÇÕES DE EDUCAÇÃO OU ENTRETENIMENTO; SERVIÇOS DE CONSULTADORIA EM MATÉRIA DE EDUCAÇÃO; FORNECIMENTO DE EXAMES NA ÁREA DA EDUCAÇÃO; ORGANIZAÇÃO E REALIZAÇÃO DE FEIRAS DE EDUCAÇÃO; EDUCAÇÃO EM UNIVERSIDADES OU INSTITUIÇÕES DE ENSINO SUPERIOR; SERVIÇOS DE EDUCAÇÃO PARA ADULTOS RELACIONADOS COM PROPRIEDADE INTELLECTUAL; WORKSHOPS DE FORMAÇÃO; WORKSHOPS PARA FINS CULTURAIS; WORKSHOPS PARA FINS RECREATIVOS; WORKSHOPS PARA FINS EDUCATIVOS; ORGANIZAÇÃO E REALIZAÇÃO DE WORKSHOPS; ORGANIZAÇÃO DE WORKSHOPS E SEMINÁRIOS; DIREÇÃO DE CURSOS, SEMINÁRIOS E WORKSHOPS; DIREÇÃO DE WORKSHOPS E SEMINÁRIOS SOBRE AUTOCONSCIÊNCIA; ORGANIZAÇÃO E DIREÇÃO DE WORKSHOPS DE FORMAÇÃO; PREPARAÇÃO, DIREÇÃO E ORGANIZAÇÃO DE WORKSHOPS [FORMAÇÃO]; DIREÇÃO DE WORKSHOPS E SEMINÁRIOS SOBRE CONSCIÊNCIA PESSOAL; ORGANIZAÇÃO DE WORKSHOPS PROFISSIONAIS E CURSOS DE FORMAÇÃO; ORGANIZAÇÃO DE EXPOSIÇÕES EDUCATIVAS; SERVIÇOS DE EXPOSIÇÕES COM FINS RECREATIVOS; ORGANIZAÇÃO DE EXPOSIÇÕES COM FINS RECREATIVOS; DIREÇÃO DE EXPOSIÇÕES PARA FINS EDUCATIVOS; ORGANIZAÇÃO DE EXPOSIÇÕES COM FINS CULTURAIS; ORGANIZAÇÃO DE EXPOSIÇÕES PARA FINS CULTURAIS OU EDUCATIVOS; ORGANIZAÇÃO DE EXPOSIÇÕES PARA FINS EDUCATIVOS; ORGANIZAÇÃO E DIREÇÃO DE EXPOSIÇÕES PARA FINS EDUCATIVOS; ORGANIZAÇÃO DE EXPOSIÇÕES PARA FINS DE DIVERTIMENTO; DIREÇÃO DE EXPOSIÇÕES COM FINS DE ENTRETENIMENTO.

42 INVESTIGAÇÃO NA ÁREA DA APRENDIZAGEM PROFUNDA; PESQUISAS EM TECNOLOGIA DE

PROCESSAMENTO DE DADOS; SERVIÇOS ANALÍTICOS RELACIONADOS COM COMPUTADORES; SERVIÇOS DE GESTÃO DE PROJETOS INFORMÁTICOS; SERVIÇOS DE REDE INFORMÁTICA; SERVIÇOS INFORMÁTICOS DE ANÁLISE DE DADOS.

(591) Amarelo; Branco; Dourado

(540)



(531) 1.15.21 ; 29.1.97

(210) **714712**

MNA

(220) 2023.11.10

(300)

(730) **PT QUINTA DA VINHA BRANCA-
PRODUÇÃO E COMERCIALIZAÇÃO DE
PRODUTOS AGRÍCOLAS, LDA**

(511) 33 VINHOS.

(591)

(540)



(531) 3.2.1 ; 3.2.25

(210) **714739**

MNA

(220) 2023.11.09

(300)

(730) **PT ONLIFARMA, UNIPESSOAL LDA**

(511) 03 ARTIGOS DE HIGIENE PESSOAL; PRODUTOS DE TOILETTE; PREPARAÇÕES PARA HIGIENE PESSOAL.

(591) PANTONE 2398 C; RGB 47 180 174

(540)



(531) 26.4.1 ; 26.4.5 ; 29.1.3

(210) **714741** **MNA**
 (220) 2023.11.09
 (300)
 (730) **PT GYO,LDA**

(511) 30 GELADOS; GELADOS ALIMENTARES; GELADOS [SORVETES]; GELADOS COMESTÍVEIS; CREMES GELADOS; BOLOS GELADOS; SORVETES [GELADOS]; GELADOS [SORVETE]; GELADOS LÁCTEOS; DOCES GELADOS; GELADOS, IOGURTES GELADOS E SORVETES; GELADOS DE ÁGUA; PÓ PARA GELADOS; PÓS PARA GELADOS; CONES PARA GELADOS; GELADOS DE CONFEITARIA; GELADOS DE PAUZINHO; GELADOS COM PAU; GELADOS COM SABORES; MISTURAS PARA GELADOS; MOLHOS PARA GELADOS; GELADOS DE FRUTA; LEITE GELADO [GELADOS]; GELADOS DE TRUFA; PREPARAÇÕES AROMÁTICAS PARA GELADOS; MISTURAS PARA SORVETES [GELADOS]; PÓS PARA FAZER GELADOS; PÓ PARA GELADOS ALIMENTARES; PÓ PARA PREPARAR GELADOS; SUBSTÂNCIAS PARA LIGAR GELADOS; MATÉRIAS LIGANTES PARA GELADOS; GELADOS QUE CONTÊM CHOCOLATE; AGLUTINANTES PARA GELADOS COMESTÍVEIS; MISTURAS PARA ELABORAR GELADOS; SORVETES [GELADOS DE ÁGUA]; IOGURTE GELADO [GELADOS ALIMENTARES]; GELADOS COMESTÍVEIS DE FRUTA; PRODUTOS GELADOS DE CONFEITARIA; GELADOS DE TEXTURA CREMOSA; GELADOS COMESTÍVEIS PARA VEGANS; MISTURAS PARA CONES DE GELADOS; GELADOS COM SABOR A CHOCOLATE; GELADOS COM PAU CONTENDO LEITE; GELADOS À BASE DE SOJA; MISTURAS PARA CONFEÇÕES DE GELADOS; MATÉRIAS ORGÂNICAS PARA MISTURAR GELADOS; AGENTES DE LIGAÇÃO PARA GELADOS; PREPARAÇÕES AGLUTINANTES PARA GELADOS COMESTÍVEIS; PREPARADOS INSTANTÂNEOS PARA FAZER GELADOS; IOGURTE GELADO (GELADOS DE CONFEITARIA); MISTURAS PARA FAZER PRODUTOS GELADOS; GELADOS SOB A FORMA DE BARRAS; SORVETES [GELADOS À BASE DE ÁGUA]; GELADOS DE CHUPAR COM SABOR A LEITE; AROMAS NATURAIS PARA GELADOS [SEM SER DE ESSÊNCIAS ETÉRICAS OU DE ÓLEOS ESSENCIAIS].

(591)
 (540)

SWEE'T DREAMS COME TRUE

(210) **714742** **MNA**
 (220) 2023.11.09
 (300)
 (730) **BR KELLY CARVALHO LUZ**

(511) 03 GÉIS PARA USO COSMÉTICO; COSMÉTICOS E PREPARAÇÕES COSMÉTICAS; PREPARAÇÕES COSMÉTICAS PARA TRATAMENTOS CORPORAIS; PREPARAÇÕES COSMÉTICAS PARA OS CUIDADOS FACIAIS; PREPARAÇÕES COSMÉTICAS PARA O CUIDADO DA PELE; PREPARAÇÕES DE ALOÉ VERA PARA FINS COSMÉTICOS; PREPARAÇÕES DEPILATÓRIAS; PESTANAS.
 10 LUVAS MÉDICAS; LÂMINAS CIRÚRGICAS.
 21 ESPÁTULAS PARA USO COSMÉTICO.
 41 ENSINO DE ESTÉTICA.

44 SERVIÇOS DE ESTÉTICA; MASSAGENS; SERVIÇOS DE MANICURE; SERVIÇOS PARA EXTENSÕES DE PESTANAS; SERVIÇOS DE PERMANENTES DE PESTANAS; SERVIÇOS DE TRATAMENTOS DE BELEZA, ESPECIALMENTE PARA PESTANAS; SERVIÇOS DE ACONSELHAMENTO RELACIONADOS COM TRATAMENTOS DE BELEZA; SERVIÇOS DE TRATAMENTOS DE BELEZA PARA O ROSTO; TRATAMENTOS DE BELEZA.

(591)
 (540)

CRYSTAL LASER ESTÉTICA

(210) **714748** **MNA**
 (220) 2023.11.09
 (300)
 (730) **PT SOC. AGROPECUÁRIA JOÃO COSTA E FILHOS, LDA**

(511) 33 BEBIDAS ALCOÓLICAS (EXCLUINDO CERVEJA); ESSÊNCIAS E EXTRATOS ALCOÓLICOS; BEBIDAS ALCOÓLICAS EXCETO CERVEJA; PREPARAÇÕES ALCOÓLICAS PARA FAZER BEBIDAS; PREPARAÇÕES PARA PRODUZIR BEBIDAS ALCOÓLICAS.

(591)
 (540)

FIGUEIRA L'AND

(210) **714749** **MNA**
 (220) 2023.11.09
 (300)
 (730) **PT SOC. AGROPECUÁRIA JOÃO COSTA E FILHOS, LDA**

(511) 33 BEBIDAS ALCOÓLICAS (EXCLUINDO CERVEJA); ESSÊNCIAS E EXTRATOS ALCOÓLICOS; BEBIDAS ALCOÓLICAS EXCETO CERVEJA; PREPARAÇÕES ALCOÓLICAS PARA FAZER BEBIDAS; PREPARAÇÕES PARA PRODUZIR BEBIDAS ALCOÓLICAS.

(591)
 (540)

TRILHOS DA FIGUEIRA

(210) **714751** **MNA**
 (220) 2023.11.09
 (300)
 (730) **PT CONJUNTO ATLÂNTICO, UNIPessoal LDA**

(511) 36 MEDIAÇÃO IMOBILIÁRIA.

(591)
 (540)

(531) 27.5.10

(591) CASTANHO CLARO; CASTANHO ESCURO; AZUL;
LARANJA; AMARELO; VERMELHO; BRANCO; PRETO,
(540)(210) **714752** MNA

(220) 2023.11.09

(300)

(730) **PT AVENTURA CÍCLICA LDA**(511) 39 TRANSPORTE TERRESTRE DE PASSAGEIROS;
ORGANIZAÇÃO DE EXCURSÕES; AGÊNCIAS DE
RESERVAS DE VIAGENS; SERVIÇOS DE AGÊNCIAS
DE VIAGENS E DE RESERVAS.43 AGÊNCIAS DE VIAGENS PARA ORGANIZAÇÃO DE
ALOJAMENTO.

(591)

(540)

A2Z TRANSFERS & TOURS(210) **714753** MNA

(220) 2023.11.09

(300)

(730) **PT LICÓBIDOS - FABRICO ARTESANAL DE
LICORES, LDA.**

(511) 33 BEBIDAS ALCOÓLICAS EXCETO CERVEJA.

(591) branco; preto; azul; amarelo; violeta; amarelo claro; salmao; azul
claro; verde escuro; laranja; encarnado; castanho; castanho
escuro; cinzento; roxo claro; verde

(540)



(531) 5.7.12 ; 7.1.9 ; 18.5.6 ; 26.11.9 ; 29.1.15



(531) 3.2.9 ; 5.1.8 ; 7.5.15 ; 29.1.15

(210) **714758** MNA

(220) 2023.11.09

(300)

(730) **PT NINEROOFTOP LDA**

(511) 43 BARES; SERVIÇOS DE RESTAURANTES.

(591)

(540)



(531) 27.5.10

(210) **714767** MNA

(220) 2023.11.10

(300)

(730) **PT MY FAVOURITE EXPERIENCE -
EVENTOS TURÍSTICOS, LDA**(511) 35 SERVIÇOS DE PUBLICIDADE, DE MARKETING E DE
PROMOÇÃO; SERVIÇOS DE ASSISTÊNCIA, GESTÃO
E ADMINISTRAÇÃO DE NEGÓCIOS;
ADMINISTRAÇÃO COMERCIAL DO
LICENCIAMENTO DE PRODUTOS E SERVIÇOS PARA
TERCEIROS.39 AGÊNCIAS DE RESERVAS DE VIAGENS;
CONSULTADORIA EM VIAGENS; CONSULTADORIA
PARA PLANEAMENTO DE ITINERÁRIOS DE
VIAGENS; VIAGENS E TRANSPORTE DE
PASSAGEIROS; SERVIÇOS DE OPERADORES
TURÍSTICOS PARA RESERVA DE VIAGENS;
SERVIÇOS DE AGÊNCIAS DE VIAGENS E DE(210) **714755** MNA

(220) 2023.11.09

(300)

(730) **PT ROBUSTCHARME UNIPessoal LDA.**

(511) 05 DESINFETANTES PARA PISCINAS.

11 FILTROS PARA PISCINAS.

22 COBERTURAS PARA PISCINA.

37 CONSTRUÇÃO; ISOLAMENTOS (CONSTRUÇÃO);
LIMPEZA DE PISCINAS.

41 EXPLORAÇÃO DE PISCINAS.

RESERVAS; SERVIÇOS DE AGÊNCIA DE MARCAÇÃO DE VIAGENS AÉREAS; SERVIÇOS DE AGÊNCIA PARA A ORGANIZAÇÃO DE VIAGENS; VISITAS TURÍSTICAS.

41 PUBLICAÇÃO DE DIRETÓRIOS RELACIONADOS COM VIAGENS; PUBLICAÇÃO DE DIRETÓRIOS RELACIONADOS COM TURISMO; ORGANIZAÇÃO DE CONFERÊNCIAS; ORGANIZAÇÃO DE CONFERÊNCIAS EDUCATIVAS; ORGANIZAÇÃO DE CONFERÊNCIAS DE EDUCAÇÃO; ORGANIZAÇÃO E REALIZAÇÃO DE CONFERÊNCIAS; ORGANIZAÇÃO DE CONFERÊNCIAS RELACIONADAS COM NEGÓCIOS; SERVIÇOS DE INFORMAÇÃO E CONSULTORIA EM MATÉRIA DE PREPARAÇÃO, CELEBRAÇÃO E ORGANIZAÇÃO DE CONFERÊNCIAS; ORGANIZAÇÃO E DIREÇÃO DE CONFERÊNCIAS E DE SEMINÁRIOS; PREPARAÇÃO, DIREÇÃO E ORGANIZAÇÃO DE CONFERÊNCIAS; ORGANIZAÇÃO DE CONFERÊNCIAS, EXPOSIÇÕES E COMPETIÇÕES; EDUCAÇÃO E FORMAÇÃO; FORNECIMENTO DE EDUCAÇÃO E FORMAÇÃO.

43 ALOJAMENTO TEMPORÁRIO; SERVIÇOS DE ALOJAMENTO TEMPORÁRIO; FORNECIMENTO DE ALOJAMENTO EM HOTÉIS; HOTÉIS, Pousadas E ALBERGUES, ALOJAMENTO PARA FÉRIAS E TURISMO.

(591) cinza; verde claro

(540)



(531) 27.5.9 ; 27.5.10 ; 27.5.25 ; 29.1.3 ; 29.1.96

(531) 27.5.10 ; 27.5.11 ; 27.5.17 ; 27.7.17

(210) **714771**

MNA

(220) 2023.11.10

(300)

(730) **PT FRICER - COMÉRCIO DE EQUIPAMENTOS DE REFRIGERAÇÃO, LDA**

(511) 11 EQUIPAMENTO DE REFRIGERAÇÃO E CONGELAMENTO; INSTALAÇÕES SANITÁRIAS, EQUIPAMENTOS DE ABASTECIMENTO DE ÁGUA E DE SANEAMENTO; EQUIPAMENTO DE AQUECIMENTO, VENTILAÇÃO, AR CONDICIONADO E PURIFICAÇÃO DO AR (AMBIENTE); ACESSÓRIOS DE REGULAÇÃO E DE SEGURANÇA PARA INSTALAÇÕES DE ÁGUA E GÁS.

(591)

(540)



(531) 27.5.10

(210) **714770**

MNA

(220) 2023.11.10

(300)

(730) **PT ADRIANO JOÃO CRAVO CAMPOS**

(511) 37 CONSTRUÇÃO DE OBRAS DE ENGENHARIA CIVIL; SERVIÇOS DE CONSTRUÇÃO CIVIL; CONSULTADORIA EM ENGENHARIA CIVIL [CONSTRUÇÃO]; REMODELAÇÃO DO INTERIOR DE EDIFÍCIOS; REMODELAÇÃO DE EDIFÍCIOS; TRABALHOS DE REMODELAÇÃO E REPARAÇÃO DE EDIFÍCIOS; SERVIÇOS DE INFORMAÇÕES RELACIONADAS COM A REMODELAÇÃO DE EDIFÍCIOS.

(591)

(540)



(210) **714775**

MNA

(220) 2023.11.10

(300)

(730) **PT MORADAPRAZIVEL, LDA**

(511) 35 GESTÃO DE CONDOMÍNIOS.

(591)

(540)



(531) 1.15.15 ; 26.2.13

(210) **714776**

MNA

(220) 2023.11.10

(300)

(730) **BRCLEIDE SEVERIO DA SILVA**

(511) 14 BIJUTARIA.

44 ANÁLISES COSMÉTICAS; APLICAÇÃO DE PRODUTOS DE COSMÉTICA NO CORPO; APLICAÇÃO DE PRODUTOS DE COSMÉTICA NO ROSTO; CONSELHOS DE BELEZA; CONSELHOS

RELACIONADOS COM COSMÉTICA;
CONSULTADORIA E ACONSELHAMENTO EM
MATÉRIA DE ESTÉTICA; CONSULTADORIA EM
MATÉRIA DE COSMÉTICOS.

(591) PRETO; ROSA; BRANCO; VERDE; DOURADO.
(540)



(531) 5.5.22 ; 26.5.4 ; 29.1.13

(210) **714777** MNA

(220) 2023.11.10

(300)

(730) **PT SARA VAZ BAPTISTA BARARDO
VIGÁRIO**

(511) 45 CONSULTORIA ESPIRITUAL.

(591)

(540)



(531) 5.5.14 ; 26.1.15

(210) **714778** MNA

(220) 2023.11.10

(300)

(730) **PT DIÁLOGO PRUDENTE - UNIPessoal
LDA**

(511) 35 SERVIÇOS DE INTERMEDIACÃO E ACESSORIA DE
NEGÓCIOS NO DOMÍNIO DA VENDA DE PRODUTOS
E DA PRESTAÇÃO DE SERVIÇOS.

(591)

(540)

CREDITOATIVO

(210) **714779** MNA

(220) 2023.11.10

(300)

(730) **PT DIÁLOGO PRUDENTE - UNIPessoal
LDA**

(511) 35 SERVIÇOS DE INTERMEDIACÃO E ACESSORIA DE
NEGÓCIOS NO DOMÍNIO DA VENDA DE PRODUTOS
E DA PRESTAÇÃO DE SERVIÇOS.

(591)

(540)

CREDITSCORE

(210) **714782** MNA

(220) 2023.11.10

(300)

(730) **GBNAOMI MARY CROMPTON
PT HARMONIA ERUDITA**

(511) 41 EDUCAÇÃO; SERVIÇOS DE EDUCAÇÃO;
EDUCAÇÃO E FORMAÇÃO; FORNECIMENTO DE
EDUCAÇÃO; INFORMAÇÕES SOBRE EDUCAÇÃO;
SERVIÇOS DE ESCOLAS [EDUCAÇÃO];
INFORMAÇÃO SOBRE EDUCAÇÃO; PRESTAÇÃO DE
INFORMAÇÕES SOBRE EDUCAÇÃO; INFORMAÇÃO
EM MATÉRIA DE EDUCAÇÃO; INFORMAÇÕES
RELACIONADAS COM A EDUCAÇÃO;
INVESTIGAÇÃO NA ÁREA DA EDUCAÇÃO;
SERVIÇOS DE FORMAÇÃO E EDUCAÇÃO;
FORNECIMENTO DE EDUCAÇÃO E FORMAÇÃO;
SERVIÇOS DE EDUCAÇÃO E FORMAÇÃO;
SERVIÇOS DE ACESSORIA RELACIONADOS COM
EDUCAÇÃO; PRESTAÇÃO DE INFORMAÇÕES
RELACIONADAS COM EDUCAÇÃO;
FORNECIMENTO DE FORMAÇÃO, EDUCAÇÃO E
CURSOS; SERVIÇOS DE INFORMAÇÃO EM
MATÉRIA DE EDUCAÇÃO; SERVIÇOS DE
INFORMAÇÕES RELACIONADAS COM A
EDUCAÇÃO; SERVIÇOS DE CONSULTADORIA EM
MATÉRIA DE EDUCAÇÃO; ORIENTAÇÃO
PROFISSIONAL [CONSULTORIA EM EDUCAÇÃO OU
FORMAÇÃO]; SERVIÇOS DE ACESSORIA EM
MATÉRIA DE EDUCAÇÃO; FORNECIMENTO DE
INFORMAÇÕES SOBRE A EDUCAÇÃO EM LINHA;
SERVIÇO DE EDUCAÇÃO NO ÂMBITO DO
COACHING; SERVIÇOS EDUCACIONAIS PARA
FORNECIMENTO DE CURSOS DE EDUCAÇÃO;
SERVIÇOS DE CONSULTORIA EM MATÉRIA DE
EDUCAÇÃO E FORMAÇÃO; SERVIÇOS DE
EDUCAÇÃO FORNECIDOS PARA OS PROFESSORES
DE CRIANÇAS; ORIENTAÇÃO PROFISSIONAL
[ASSESSORIA EM MATÉRIA DE EDUCAÇÃO OU
FORMAÇÃO]; SERVIÇOS DE EDUCAÇÃO
PRESTADOS POR ESTABELECIMENTOS DE ENSINO
SECUNDÁRIO; SERVIÇOS DE EDUCAÇÃO
PRESTADOS POR ESTABELECIMENTOS DE ENSINO
SUPERIOR; DISPONIBILIZAÇÃO DE INFORMAÇÃO
SOBRE EDUCAÇÃO CONTÍNUA ATRAVÉS DA
INTERNET; SERVIÇOS DE EDUCAÇÃO E
FORMAÇÃO EM MATÉRIA DE ORIENTAÇÃO
PESSOAL; ACESSORIA E ORIENTAÇÃO
PROFISSIONAL [ASSESSORIA EM MATÉRIA DE
EDUCAÇÃO E FORMAÇÃO]; SERVIÇOS DE
CONSULTADORIA RELACIONADOS COM A
EDUCAÇÃO E FORMAÇÃO EM MATÉRIA DE
GESTÃO E DE PESSOAL; INFORMAÇÃO
RELACIONADA COM EDUCAÇÃO FORNECIDA ON-
LINE A PARTIR DE UMA BASE DE DADOS
INFORMÁTICA OU DA INTERNET; INFORMAÇÕES
SOBRE EDUCAÇÃO PRESTADAS ONLINE A PARTIR
DE UMA BASE DE DADOS INFORMÁTICA OU
ATRAVÉS DA INTERNET; SERVIÇOS DE
EDUCAÇÃO ON-LINE A PARTIR DE UMA BASE DE
DADOS INFORMÁTICA OU ATRAVÉS DA INTERNET
OU DE EXTRANETS; FORMAÇÃO PROFISSIONAL;
FORMAÇÃO INFORMATIZADA; ENSINO
[FORMAÇÃO]; COACHING [FORMAÇÃO];

WORKSHOPS DE FORMAÇÃO; CONSULTADORIA EM FORMAÇÃO; CURSOS DE FORMAÇÃO; FORMAÇÃO DE PROFESSORES; FORMAÇÃO DE ADULTOS; ORGANIZAÇÃO DE FORMAÇÃO EMPRESARIAL; FORMAÇÃO E INSTRUÇÃO; ORIENTAÇÃO PESSOAL [FORMAÇÃO]; FORMAÇÃO DE PESSOAL; FORMAÇÃO PRÁTICA; SERVIÇOS ESCOLARES; ORIENTAÇÃO PROFISSIONAL; ORIENTAÇÃO PROFISSIONAL [EDUCAÇÃO]; ORGANIZAÇÃO E ORIENTAÇÃO DE CONFERÊNCIAS; EDUCAÇÃO [ENSINO]; EDUCAÇÃO DE ADULTOS.

(591)
(540)

ALESCO

(210) **714785** MNA
(220) 2023.11.10
(300)
(730) **PT MARCOS MICAEL COSTA COELHO**
(511) 03 COSMÉTICOS.
25 T-SHIRTS; ROUPAS EXTERIORES.
44 BARBEARIAS.

(591)
(540)

FAZ P'ART

(210) **714786** MNA
(220) 2023.11.10
(300)
(730) **PT VIRGÍNIA DANIELA DA SILVA ALVES**
PT MARIANA ADELAIDE VIEIRA
GONÇALVES COSTA
(511) 45 SERVIÇOS RELACIONADOS COM A PROTEÇÃO DE CRIANÇAS.

(591)
(540)



(531) 2.9.1 ; 27.3.2

(210) **714787** MNA
(220) 2023.11.10
(300)
(730) **PT JOAO PEDRO COSTA CARVALHO**
FREITAS

(511) 25 VESTUÁRIO; CHAPELARIA.
(591)
(540)

MENTE
Abusada

(531) 27.5.9 ; 27.5.12 ; 27.5.13 ; 27.5.17 ; 27.5.25

(210) **714788** MNA
(220) 2023.11.10
(300)
(730) **PT ADIRN-ASSOCIAÇÃO**
DESENVOLVIMENTO INTEGRADO DO
RIBATEJO NORTE

(511) 41 ATIVIDADES CULTURAIS.
(591)
(540)

ALDEIAS DO BEM-ESTAR

(210) **714790** MNA
(220) 2023.11.10
(300)
(730) **CNCOTTI COFFEE INTERNATIONAL**
LIMITED

(511) 29 CARNE; PRESUNTO (FIAMBRE); EXTRATOS DE ALGAS PARA A ALIMENTAÇÃO; PEIXES-DOCES [NÃO VIVOS]; FRUTOS ENLATADOS; LEGUMES ENLATADOS; APERITIVOS À BASE DE LEGUMES; APERITIVOS DE FRUTAS CRISTALIZADAS; NOZES DE BÉTELE TRATADAS; CONSERVAS DE FRUTA; CONSERVAS DE LEGUMES; COMPOTAS; OVOS; LEITE; BEBIDAS À BASE DE LEITE; PRODUTOS LÁCTEOS; BEBIDAS À BASE DE LEITE QUE CONTÊM SUMO DE FRUTAS; BEBIDAS À BASE DE LEITE QUE CONTÊM CAFÉ; SUBSTITUTOS DO LEITE; ÓLEOS PARA ALIMENTAÇÃO; GELEIAS COMESTÍVEIS, NÃO SENDO CONFEITARIA; FRUTOS DE CASCA RIJA PREPARADOS; COGUMELOS SECOS COMESTÍVEIS; TOFU; TRIPAS PARA FAZER ENCHIDOS, NATURAIS OU ARTIFICIAIS..
30 CAFÉ INSTANTÂNEO; CAFÉ [TORRADO, EM PÓ, EM GRÃO OU COMO BEBIDA]; CAFÉ AROMATIZADO; AROMAS DE CAFÉ; CAFÉ; BEBIDAS DE CAFÉ COM LEITE; BEBIDAS À BASE DE CAFÉ; SAQUETAS DE CHÁ; CHÁ INSTANTÂNEO; CHÁ; BEBIDAS À BASE DE CHÁ; BEBIDAS DE CHÁ CONTENDO LEITE; AÇÚCAR; DOCES [GULOSEIMAS]; GELEIAS DE FRUTAS (CONFEITARIA); MEL; BISCOITOS; BOLOS; PÃO; PUDINS; SNACKS À BASE DE CEREAIS; SNACKS À BASE DE ARROZ; SANDES DE CACHORRO QUENTE; PIZZAS; PRATOS LIOFILIZADOS COM ARROZ COMO INGREDIENTE PRINCIPAL; ARROZ INSTANTÂNEO; PREPARAÇÕES À BASE DE CEREAIS; FARINHA DE TRIGO; MASSAS ALIMENTARES; MASSAS SECAS E FRESCAS, NOODLES E BOLINHOS DE MASSA; REFEIÇÕES PREPARADAS À BASE DE MASSAS [NOODLES]; PIPOCAS; SENBEI [BOLACHAS DE ARROZ]; ESPESANTES PARA COZINHAR; AMIDO PARA ALIMENTAÇÃO; GELADOS; SORVETES [GELADOS À BASE DE ÁGUA]; PÓS PARA FAZER

- GELADOS; CUBOS DE GELO; SAL COMUM PARA COZINHAR; TEMPEROS; CONDIMENTOS; MOLHOS [CONDIMENTOS]; LEVEDURA; AROMAS ALIMENTARES, NÃO SENDO ÓLEOS ESSENCIAIS; PREPARAÇÕES PARA ENRIJECER NATAS BATIDAS [CHANTILLY]; GLÚTEN PARA A ALIMENTAÇÃO; AMACIANTES DE CARNE PARA FINS CULINÁRIOS; ADITIVOS DE GLÚTEN PARA FINS CULINÁRIOS..
- 32 CERVEJA; CERVEJA SEM ÁLCOOL; BEBIDAS SEM ÁLCOOL; SUMOS DE FRUTA; ÁGUAS [BEBIDAS]; BEBIDAS PARA DESPORTISTAS COM ELETRÓLITOS; BEBIDAS ENERGÉTICAS; ÁGUA GASEIFICADA; XAROPES PARA BEBIDAS..
- 35 PUBLICIDADE; APRESENTAÇÃO DE PRODUTOS NOS MEIOS DE COMUNICAÇÃO, PARA FINS DE VENDA A RETALHO; PROMOÇÃO DE PRODUTOS E SERVIÇOS DE TERCEIROS ATRAVÉS DA DISTRIBUIÇÃO DE CUPÕES; DEMONSTRAÇÃO DE PRODUTOS; ASSISTÊNCIA DE GESTÃO A EMPRESAS COMERCIAIS; MARKETING; ESTUDOS DE MERCADO; INVESTIGAÇÃO DE INFORMAÇÕES EMPRESARIAIS; ADMINISTRAÇÃO COMERCIAL DA CONCESSÃO DE LICENÇAS DE PRODUTOS E SERVIÇOS DE TERCEIROS; FORNECIMENTO DE INFORMAÇÕES COMERCIAIS ATRAVÉS DE UM WEBSITE; DISPONIBILIZAÇÃO DE UM ESPAÇO DE MERCADO ONLINE PARA COMPRADORES E VENDEDORES DE PRODUTOS E SERVIÇOS; SERVIÇOS DE AGÊNCIAS DE IMPORTAÇÃO-EXPORTAÇÃO; PROMOÇÃO DE VENDAS [PARA TERCEIROS]; SERVIÇOS DE FORNECIMENTO PARA TERCEIROS [COMPRA DE PRODUTOS E SERVIÇOS PARA OUTRAS EMPRESAS]; CONSULTORIA PROFISSIONAL EM MATÉRIA DE GESTÃO DE PESSOAL; SERVIÇOS DE PROCESSAMENTO DE DADOS [FUNÇÕES ADMINISTRATIVAS]; ALUGUER DE MÁQUINAS E EQUIPAMENTO DE ESCRITÓRIO; CONTABILIDADE; ALUGUER DE MÁQUINAS DE VENDA AUTOMÁTICAS; PROCURA DE PATROCÍNIOS; CONSULTORIA RELACIONADA COM PROCURA DE PATROCÍNIOS; ALUGUER DE STANDS DE VENDAS; ALUGUER DE CAIXAS REGISTRADORAS; ANGARIAÇÃO DE PATROCÍNIOS PARA JOGOS DE DESPORTOS ELETRÓNICOS; PESQUISA DE PATROCÍNIOS PARA COMPETIÇÕES DESPORTIVAS.
- 43 SERVIÇOS DE CASA DE CHÁ; SERVIÇOS HOTELEIROS; SERVIÇOS DE SNACK-BAR; SERVIÇOS DE CAFETERIAS; SERVIÇOS DE CANTINA; SERVIÇOS DE RESTAURANTES SELF-SERVICE; SERVIÇOS DE BAR; INFORMAÇÕES E ACONSELHAMENTO EM RELAÇÃO À PREPARAÇÃO DE REFEIÇÕES; SERVIÇOS DE AVALIAÇÃO ALIMENTAR [FORNECIMENTO DE INFORMAÇÕES SOBRE ALIMENTOS E BEBIDAS]; SERVIÇOS DE RESTAURANTES TAKE AWAY; ALUGUER DE CONSTRUÇÕES TRANSPORTÁVEIS; ALUGUER DE TENDAS; SERVIÇOS DE LARES DE IDOSOS; SERVIÇOS DE CRECHES; SERVIÇOS DE PENSÕES PARA ANIMAIS; ALUGUER DE CADEIRAS, MESAS, TOALHAS DE MESA, COPOS; ALUGUER DE APARELHOS DE COZINHA; ALUGUER DE DISPENSADORES DE ÁGUA POTÁVEL; ALUGUER DE APARELHOS DE ILUMINAÇÃO; ALUGUER DE LAVA-LOIÇAS; ALUGUER DE MOBILIÁRIO; ALUGUER DE MOBILIÁRIO DE ESCRITÓRIO..
- (591)
(540)
- (210) **714791** MNA
(220) 2023.11.10
(300)
(730) **PT CATARINA DA COSTA CABRAL**
(511) 41 ORGANIZAÇÃO DE PASSEIOS PARA DIVERTIMENTO; SERVIÇOS DE ENTRETENIMENTO INTERATIVO; DIVERTIMENTO, ATIVIDADES DESPORTIVAS E CULTURAIS.
- (591)
(540)
- 
- (531) 26.1.22 ; 26.2.1
-
- (210) **714792** MNA
(220) 2023.11.10
(300)
(730) **PT MARIA JOÃO PAREDES TEIXEIRA BARREIRA DA CUNHA**
(511) 33 BEBIDAS ALCOÓLICAS (EXCLUINDO CERVEJA); ESSÊNCIAS E EXTRATOS ALCOÓLICOS; BEBIDAS ALCOÓLICAS EXCETO CERVEJA; PREPARAÇÕES ALCOÓLICAS PARA FAZER BEBIDAS; PREPARAÇÕES PARA PRODUZIR BEBIDAS ALCOÓLICAS; VINHO; VINHO BRANCO; VINHO DE UVAS; VINHO ESPUMANTE DE FRUTOS; VINHO ESPUMANTE DE UVAS; VINHO TINTO; VINHOS ALCOÓLICOS; VINHOS COM BAIXO TEOR DE ÁLCOOL; VINHOS DE FRUTA; VINHOS DE MESA; VINHOS DE SOBREMESA; VINHOS DE UVAS DOCES JAPONESAS QUE CONTÊM EXTRATOS DE GINSENG E CASCA DE QUINA; VINHOS DOCES; VINHOS ESPUMANTES; VINHOS ESPUMANTES BRANCOS; VINHOS ESPUMANTES NATURAIS; VINHOS ESPUMANTES TINTOS; VINHOS FORTIFICADOS; VINHOS GENEROSOS; VINHOS PARA COZINHAR; VINHOS QUENTES (VINHOS AQUECIDOS E ADOÇADOS COM ESPECIARIAS); VINHOS ROSÉ; VINHOS SEM GÁS.
- (591)
(540)

@COTTI COFFEE

(531) 24.17.17 ; 27.5.1

THE
TRADITION



(531) 3.1.2 ; 24.3.9 ; 24.9.1

- 38 TRANSMISSÃO DE PODCASTS; COMUNICAÇÕES RADIOFÔNICAS; SERVIÇOS DE RÁDIO-DIFUSÃO; SERVIÇOS INFORMATIVOS ATRAVÉS DE RÁDIO; SERVIÇOS DE PODCASTING.
- 41 PRODUÇÃO DE PODCASTS; CRIAÇÃO [ESCRITA] DE PODCASTS; FORNECIMENTO DE SERVIÇOS DE ENTRETENIMENTO ATRAVÉS DE PODCAST; SERVIÇOS DE ENTRETENIMENTO TELEVISIVO E RADIOFÔNICO; SERVIÇOS DE ENTRETENIMENTO RADIOFÔNICO E TELEVISIVO; PRODUÇÃO DE PROGRAMAS RADIOFÔNICOS; PRODUÇÃO DE PROGRAMAS TELEVISIVOS E RADIOFÔNICOS; SERVIÇOS PARA PRODUÇÃO DE PROGRAMAS RADIOFÔNICOS.

(591)

(540)

10 ANOS DE OBSERVADOR

(210) **714793** MNA

(220) 2023.11.10

(300)

(730) **PT ANA MARIA GONÇALVES VENTURA**

(511) 43 SERVIÇOS DE GELATARIAS; SERVIÇOS DE ESTABELECIMENTOS DE CAFÉ; SERVIÇOS DE CASAS DE CHÁ; SERVIÇOS DE ALIMENTAÇÃO E BEBIDAS EM PASTELARIAS.

(591) Castanho

(540)



Xocolati

(531) 8.1.22 ; 29.1.7

(210) **714795** MNA

(220) 2023.11.10

(300)

(730) **CNCOTTI COFFEE INTERNATIONAL LIMITED**

(511) 29 CARNE; PRESUNTO (FIAMBRE); EXTRATOS DE ALGAS PARA A ALIMENTAÇÃO; PEIXES-DOCES [NÃO VIVOS]; FRUTOS ENLATADOS; LEGUMES ENLATADOS; APERITIVOS À BASE DE LEGUMES; APERITIVOS DE FRUTAS CRISTALIZADAS; NOZES DE BÉTELE TRATADAS; CONSERVAS DE FRUTA; CONSERVAS DE LEGUMES; COMPOTAS; OVOS; LEITE; BEBIDAS À BASE DE LEITE; PRODUTOS LÁCTEOS; BEBIDAS À BASE DE LEITE QUE CONTÊM SUMO DE FRUTAS; BEBIDAS À BASE DE LEITE QUE CONTÊM CAFÉ; SUBSTITUTOS DO LEITE; ÓLEOS PARA ALIMENTAÇÃO; GELEIAS COMESTÍVEIS, NÃO SENDO CONFEITARIA; FRUTOS DE CASCA RIJA PREPARADOS; COGUMELOS SECOS COMESTÍVEIS; TOFU; TRIPAS PARA FAZER ENCHIDOS, NATURAIS OU ARTIFICIAIS..

30 CAFÉ INSTANTÂNEO; CAFÉ [TORRADO, EM PÓ, EM GRÃO OU COMO BEBIDA]; CAFÉ AROMATIZADO; AROMAS DE CAFÉ; CAFÉ; BEBIDAS DE CAFÉ COM LEITE; BEBIDAS À BASE DE CAFÉ; SAQUETAS DE CHÁ; CHÁ INSTANTÂNEO; CHÁ; BEBIDAS À BASE DE CHÁ; BEBIDAS DE CHÁ CONTENDO LEITE; AÇÚCAR; DOCES [GULOSEIMAS]; GELEIAS DE FRUTAS (CONFEITARIA); MEL; BISCOITOS; BOLOS; PÃO; PUDINS; SNACKS À BASE DE CEREAIS; SNACKS À BASE DE ARROZ; SANDES DE CACHORRO QUENTE; PIZZAS; PRATOS LIOFILIZADOS COM ARROZ COMO INGREDIENTE PRINCIPAL; ARROZ INSTANTÂNEO; PREPARAÇÕES À BASE DE CEREAIS; FARINHA DE TRIGO; MASSAS ALIMENTARES; MASSAS SECAS E FRESCAS, NOODLES E BOLINHOS DE MASSA; REFEIÇÕES PREPARADAS À BASE DE MASSAS [NOODLES]; PIPOCAS; SENBEI [BOLACHAS DE ARROZ]; ESPESANTES PARA COZINHAR; AMIDO PARA ALIMENTAÇÃO; GELADOS; SORVETES [GELADOS À BASE DE ÁGUA]; PÓS PARA FAZER GELADOS; CUBOS DE GELO; SAL COMUM PARA COZINHAR; TEMPEROS; CONDIMENTOS; MOLHOS [CONDIMENTOS]; LEVEDURA; AROMAS ALIMENTARES, NÃO SENDO ÓLEOS ESSENCIAIS; PREPARAÇÕES PARA ENRIJECER NATAS BATIDAS [CHANTILLY]; GLÚTEN PARA A ALIMENTAÇÃO; AMACIANTES DE CARNE PARA FINS CULINÁRIOS; ADITIVOS DE GLÚTEN PARA FINS CULINÁRIOS..

(210) **714794** MNA

(220) 2023.11.10

(300)

(730) **PT OBSERVADOR ON TIME, SA**

(511) 09 EMISSÕES DE VÍDEO E ÁUDIO; GRAVAÇÕES AUDIOVISUAIS; GRAVAÇÕES DE SOM; GRAVAÇÕES DE VÍDEO; PODCASTS (FICHEIROS DE ÁUDIO).

35 DIFUSÃO DE MATERIAL PROMOCIONAL, PUBLICITÁRIO E DE MARKETING; CAMPANHAS DE MERCADO; PRESTAÇÃO DE SERVIÇOS DE PUBLICIDADE; PRODUÇÃO DE ANÚNCIOS DE TELEVISÃO E DE RÁDIO; PRODUÇÃO DE ANÚNCIOS PUBLICITÁRIOS; PRODUÇÃO DE ANÚNCIOS RADIOFÔNICOS; PRODUÇÃO DE PUBLICIDADE RADIOFÔNICA; PUBLICIDADE E ANÚNCIOS NA RÁDIO; PUBLICIDADE RADIOFÔNICA; SERVIÇOS DE MARKETING EMPRESARIAL; SERVIÇOS DE MARKETING PROMOCIONAL, ATRAVÉS DE MEIOS AUDIOVISUAIS.

32 CERVEJA; CERVEJA SEM ÁLCOOL; BEBIDAS SEM ÁLCOOL; SUMOS DE FRUTA; ÁGUAS [BEBIDAS]; BEBIDAS PARA DESPORTISTAS COM ELETRÓLITOS; BEBIDAS ENERGÉTICAS; ÁGUA GASEIFICADA; XAROPE PARA BEBIDAS..

35 PUBLICIDADE; APRESENTAÇÃO DE PRODUTOS NOS MEIOS DE COMUNICAÇÃO, PARA FINS DE VENDA A RETALHO; PROMOÇÃO DE PRODUTOS E SERVIÇOS DE TERCEIROS ATRAVÉS DA DISTRIBUIÇÃO DE CUPÕES; DEMONSTRAÇÃO DE PRODUTOS; ASSISTÊNCIA DE GESTÃO A EMPRESAS COMERCIAIS; MARKETING; ESTUDOS DE MERCADO; INVESTIGAÇÃO DE INFORMAÇÕES EMPRESARIAIS; ADMINISTRAÇÃO COMERCIAL DA CONCESSÃO DE LICENÇAS DE PRODUTOS E SERVIÇOS DE TERCEIROS; FORNECIMENTO DE INFORMAÇÕES COMERCIAIS ATRAVÉS DE UM WEBSITE; DISPONIBILIZAÇÃO DE UM ESPAÇO DE MERCADO ONLINE PARA COMPRADORES E VENDEDORES DE PRODUTOS E SERVIÇOS; SERVIÇOS DE AGÊNCIAS DE IMPORTAÇÃO-EXPORTAÇÃO; PROMOÇÃO DE VENDAS [PARA TERCEIROS]; SERVIÇOS DE FORNECIMENTO PARA TERCEIROS [COMPRA DE PRODUTOS E SERVIÇOS PARA OUTRAS EMPRESAS]; CONSULTORIA PROFISSIONAL EM MATÉRIA DE GESTÃO DE PESSOAL; SERVIÇOS DE PROCESSAMENTO DE DADOS [FUNÇÕES ADMINISTRATIVAS]; ALUGUER DE MÁQUINAS E EQUIPAMENTO DE ESCRITÓRIO; CONTABILIDADE; ALUGUER DE MÁQUINAS DE VENDA AUTOMÁTICAS; PROCURA DE PATROCÍNIOS; CONSULTORIA RELACIONADA COM PROCURA DE PATROCÍNIOS; ALUGUER DE STANDS DE VENDAS; ALUGUER DE CAIXAS REGISTRADORAS; ANGARIAÇÃO DE PATROCÍNIOS PARA JOGOS DE DESPORTOS ELETRÓNICOS; PESQUISA DE PATROCÍNIOS PARA COMPETIÇÕES DESPORTIVAS.

43 SERVIÇOS DE CASA DE CHÁ; SERVIÇOS HOTELEIROS; SERVIÇOS DE SNACK-BAR; SERVIÇOS DE CAFETERIAS; SERVIÇOS DE CANTINA; SERVIÇOS DE RESTAURANTES SELF-SERVICE; SERVIÇOS DE BAR; INFORMAÇÕES E ACONSELHAMENTO EM RELAÇÃO À PREPARAÇÃO DE REFEIÇÕES; SERVIÇOS DE AVALIAÇÃO ALIMENTAR [FORNECIMENTO DE INFORMAÇÕES SOBRE ALIMENTOS E BEBIDAS]; SERVIÇOS DE RESTAURANTES TAKE AWAY; ALUGUER DE CONSTRUÇÕES TRANSPORTÁVEIS; ALUGUER DE TENDAS; SERVIÇOS DE LARES DE IDOSOS; SERVIÇOS DE CRECHES; SERVIÇOS DE PENSÕES PARA ANIMAIS; ALUGUER DE CADEIRAS, MESAS, TOALHAS DE MESA, COPOS; ALUGUER DE APARELHOS DE COZINHA; ALUGUER DE DISPENSADORES DE ÁGUA POTÁVEL; ALUGUER DE APARELHOS DE ILUMINAÇÃO; ALUGUER DE LAVA-LOIÇAS; ALUGUER DE MOBILIÁRIO; ALUGUER DE MOBILIÁRIO DE ESCRITÓRIO..

(591)

(540)

COTTI COFFEE

(531) 27.5.17

(AQUECIMENTO, VENTILAÇÃO E AR CONDICIONADO); TRABALHOS DE CANALIZAÇÃO.

(591) BRANCO; PRETO; AZUL; VERDE; LARANJA

(540)



(531) 1.3.1 ; 5.3.14 ; 7.3.11 ; 7.5.15 ; 13.3.3 ; 14.1.10 ; 15.1.13 ; 29.1.13

(210) **714809**

MNA

(220) 2023.11.10

(300)

(730) **PT CASA TRÉVIDIC LDA**

(511) 33 VINHOS.

(591)

(540)

FLEUR DE LIS BONNE(210) **714811**

MNA

(220) 2023.11.11

(300)

(730) **PT MARIA JIMENEZ TUESTA**

(511) 35 SERVIÇOS DE VENDA A RETALHO RELACIONADOS COM ACESSÓRIOS DE MODA.

43 SERVIÇOS DE FORNECIMENTO DE ALIMENTOS E BEBIDAS.

(591)

(540)

ZULA

(531) 26.11.8 ; 27.5.11 ; 27.5.25

(210) **714819**

MNA

(220) 2023.11.11

(300)

(730) **PT BETWEEN DAYS AGENCIA DE VIAGENS UNIPESSOAL LDA**

(511) 39 SERVIÇOS DE AGÊNCIAS DE VIAGENS E DE RESERVAS.

(591)

(210) **714797**

MNA

(220) 2023.11.10

(300)

(730) **PT TONI FRANCISCO**

(511) 37 SERVIÇOS DE ELETRICISTAS; INSTALAÇÃO, MANUTENÇÃO E REPARAÇÃO DE SISTEMAS AVAC

(540)

VOUVIAJAR

(210) **714823** MNA
 (220) 2023.11.12
 (300)
 (730) **PT NPT, SA**
 (511) 36 GESTÃO DE IMÓVEIS.
 (591)
 (540)

I-PARK

(210) **714829** MNA
 (220) 2023.11.12
 (300)
 (730) **PT INFLUENTRECORD UNIPESSOAL, LDA**
 (511) 38 DISPONIBILIZAÇÃO DE ACESSO A UM MERCADO ELETRÓNICO [PORTAL] SOBRE REDES INFORMÁTICAS; FORNECIMENTO DE ACESSO A FÓRUNS NA INTERNET.
 (591)
 (540)

BULKITO

(210) **714831** MNA
 (220) 2023.11.10
 (300)
 (730) **PT OFFICETOTAL FOOD BRANDS, LDA.**
 (511) 30 BOLACHAS; BOLOS; PRODUTOS DE PASTELARIA; PRODUTOS DE CONFEITARIA.
 (591)
 (540)



(531) 24.17.4 ; 26.1.6 ; 26.1.18 ; 27.3.15 ; 27.5.17

(210) **714832** MNA
 (220) 2023.11.13
 (300)
 (730) **PT TVI - TELEVISÃO INDEPENDENTE, S.A.**
 (511) 41 CRIAÇÃO DE FORMATOS PARA PROGRAMAS DE TELEVISÃO; APRESENTAÇÃO DE PROGRAMAS DE

TELEVISÃO; MONTAGEM DE PROGRAMAS DE TELEVISÃO; PREPARAÇÃO DE PROGRAMAS DE RÁDIO E DE TELEVISÃO; PREPARAÇÃO E PRODUÇÃO DE PROGRAMAS DE TELEVISÃO E DE RÁDIO; PRODUÇÃO DE ENTRETENIMENTO SOB A FORMA DE PROGRAMAS DE TELEVISÃO; PRODUÇÃO DE ESPETÁCULOS DE TELEVISÃO; PRODUÇÃO DE EVENTOS DESPORTIVOS PARA TELEVISÃO; PRODUÇÃO DE FILMES DE TELEVISÃO; PRODUÇÃO DE PROGRAMAS DE TELEVISÃO EDUCATIVOS; PRODUÇÃO DE PROGRAMAS DE ANIMAÇÃO PARA TELEVISÃO E TELEVISÃO POR CABO; PRODUÇÃO DE PROGRAMAS DE ENTRETENIMENTO EM TELEVISÃO; PRODUÇÃO DE PROGRAMAS DE RÁDIO, DE FILMES E DE PROGRAMAS DE TELEVISÃO; PRODUÇÃO DE PROGRAMAS DE TELEVISÃO; PRODUÇÕES DE TELEVISÃO; SERVIÇOS DE ESTÚDIO DE GRAVAÇÃO DE CINEMA, VÍDEO E TELEVISÃO; SERVIÇOS DE JORNALISMO; SERVIÇOS DE PROGRAMAÇÃO DE NOTÍCIAS PARA TRANSMISSÃO ATRAVÉS DA INTERNET; SERVIÇOS DE REPORTAGENS DE INFORMAÇÃO; ORGANIZAÇÃO DE FESTAS; PLANEAMENTO DE FESTAS; ORGANIZAÇÃO DE FESTIVAIS; SERVIÇOS DE FESTIVAIS DE MÚSICA; ORGANIZAÇÃO DE CONCERTOS; SERVIÇOS DE CONCERTOS; DISC JOCKEYS PARA FESTAS E EVENTOS ESPECIAIS; SERVIÇOS DE DISC JOCKEY [DJ]; CLUBES DE FÁS; SERVIÇOS DE DIVERTIMENTO PRESTADOS EM CLUBES NOTURNOS.

(591)
(540)**GERAÇÃO MORANGOS**

(210) **714837** MNA
 (220) 2023.11.09
 (300)
 (730) **PT JORGE DIOGO CAMPOS CARVALHO**
 (511) 09 EMISSÕES DE VÍDEO E ÁUDIO; GRAVAÇÕES AUDIOVISUAIS.
 41 PRODUÇÃO DE PODCASTS.
 42 CRIAÇÃO E MANUTENÇÃO DE WEBSITES.
 45 SERVIÇOS DE REDES SOCIAIS ONLINE.
 (591) PRETO; VERMELHO
 (540)



(531) 16.1.13 ; 27.3.15 ; 29.1.1

(210) **714838** MNA
 (220) 2023.11.10
 (300)
 (730) **PT HERE4YOU - SOLUÇÕES EMPRESARIAIS, LDA**

- (511) 35 SERVIÇOS DE CONSULTADORIA E APOIO EMPRESARIAL; SERVIÇOS DE REPRESENTAÇÃO DE NEGÓCIOS COMERCIAIS.
42 SERVIÇOS DE CONSULTADORIA, ACONSELHAMENTO E INFORMAÇÃO SOBRE TI (TECNOLOGIAS DE INFORMAÇÃO); SERVIÇOS DE TI (TECNOLOGIAS DE INFORMAÇÃO).

(591)
(540)



(531) 14.1.16

-
- (210) **714839** MNA
(220) 2023.11.10
(300)
(730) PT INSTITUTO PORTUGUÊS DA QUALIDADE, I.P.

- (511) 41 TRANSFERÊNCIA DE CONHECIMENTO EMPRESARIAL E KNOW-HOW [FORMAÇÃO].

(591) R0 G114 B206; PRETO
(540)



(531) 27.5.10 ; 29.1.4

-
- (210) **714840** MNA
(220) 2023.11.10
(300)
(730) PT INSTITUTO PORTUGUÊS DA QUALIDADE, I.P.

- (511) 41 SERVIÇOS DE DIVERTIMENTO, EDUCAÇÃO E FORMAÇÃO.

(591) R162 G89 B255
(540)



(531) 27.99.17 ; 29.1.5

-
- (210) **714841** MNA
(220) 2023.11.10
(300)
(730) PT SUBSTANTIAL WORLD LDA

- (511) 38 EMISSÃO TELEVISIVA; TRANSMISSÃO DE PROGRAMAS DE TELEVISÃO; TRANSMISSÃO DE PROGRAMAS DE RÁDIO E TELEVISÃO; DIFUSÃO DE PROGRAMAS DE RÁDIO E TELEVISÃO; DIFUSÃO DE PROGRAMAS DE TELEVISÃO POR INTERNET.

- 41 PRODUÇÃO DE PROGRAMAS DE TELEVISÃO; MONTAGEM DE PROGRAMAS DE TELEVISÃO; PROGRAMAÇÃO DE TELEVISÃO POR CABO; PROGRAMAÇÃO DE PROGRAMAS DE RÁDIO E DE TELEVISÃO; PRODUÇÃO DE PROGRAMAS DE RÁDIO OU DE PROGRAMAS DE TELEVISÃO; PRODUÇÃO DE PROGRAMAS DE RÁDIO E TELEVISÃO; MONTAGEM DE PROGRAMAS RADIOFÔNICOS E DE TELEVISÃO; PRODUÇÃO DE PROGRAMAS DE ENTRETENIMENTO EM TELEVISÃO; PRODUÇÃO DE PROGRAMAS DE TELEVISÃO DE DIVERSÃO.

(591)
(540)

MINHO NEWS - TELEVISÃO, RÁDIO & ONLINE

-
- (210) **714842** MNA
(220) 2023.11.10
(300)
(730) PT PALACETE ROSSIO, UNIPessoal LDA

- (511) 29 AZEITE; QUEIJOS; PRESUNTOS; ENCHIDOS.
30 MEL; PÃO.
33 VINHOS.

- 43 SERVIÇOS HOTELEIROS; SERVIÇOS DE ALOJAMENTO HOTELEIRO; SERVIÇOS HOTELEIROS DE COMPLEXOS TURÍSTICOS; SERVIÇOS DE HOTEL PARA CLIENTES PREFERENCIAIS; SERVIÇOS DE ALOJAMENTO EM COMPLEXOS HOTELEIROS; DISPONIBILIZAÇÃO DE SERVIÇOS DE HOTEL E MOTEL; SERVIÇOS DE RESERVA DE QUARTOS DE HOTEL; HOTÉIS, Pousadas e ALBERGUES, ALOJAMENTO PARA FÉRIAS e TURISMO.

(591)
(540)

PALACETE ROSSIO

-
- (210) **714843** MNA
(220) 2023.11.10
(300)
(730) PT PALACETE ROSSIO, UNIPessoal LDA

- (511) 29 QUEIJOS; AZEITE; ENCHIDOS; PRESUNTO.
30 MEL; DOCES ARTESANAIS; PÃO.
33 VINHOS.

- 43 SERVIÇOS HOTELEIROS; SERVIÇOS DE ALOJAMENTO HOTELEIRO; SERVIÇOS HOTELEIROS DE COMPLEXOS TURÍSTICOS; SERVIÇOS DE HOTEL PARA CLIENTES PREFERENCIAIS; SERVIÇOS DE ALOJAMENTO EM COMPLEXOS HOTELEIROS; DISPONIBILIZAÇÃO DE SERVIÇOS DE HOTEL E MOTEL; SERVIÇOS DE RESERVA DE QUARTOS DE HOTEL; HOTÉIS, Pousadas e ALBERGUES, ALOJAMENTO PARA FÉRIAS e TURISMO.

(591)

(540)



(531) 24.1.18 ; 24.1.19 ; 24.1.25 ; 24.9.2 ; 26.1.4 ; 26.1.18 ; 27.5.9 ; 27.5.25 ; 27.99.16 ; 27.99.18

(210) **714847** MNA
 (220) 2023.11.10
 (300)
 (730) **PT TALHOS SILAU, LDA**
 (511) 33 VINHO DE UVAS.
 (591)
 (540)

PARRA D'OESTE

(210) **714849** MNA
 (220) 2023.11.10
 (300)
 (730) **PT FRUTIVINHOS COOPERATIVA
 AGRÍCOLA DE VILA NOVA DE
 FAMALICÃO, CRL**
 (511) 33 VINHO.
 (591)
 (540)



(531) 3.5.7

(210) **714852** MNA
 (220) 2023.11.11
 (300)
 (730) **PT PORTO EDITORA, LDA.**
 (511) 09 APARELHOS DE ENSINO E INSTRUÇÃO;
 APARELHOS PARA A REPRODUÇÃO DO SOM;

SUportes eletrônicos de registo magnético; Discos gravados com imagens; Aparelhos de transmissão de imagens; Livros digitais para fazer download da internet; Livros eletrônicos; Livros eletrônicos para download; Aparelhos de ensino; Programas de computador para uso e acesso à internet; Programas de computador para utilizar a internet e a web; Programas de jogos de computador descarregados através da internet [software]; Publicações semanais descarregadas em formato eletrónico da internet; Servidores de internet; Software aplicativo informático para uso na implementação da internet das coisas [IoT]; Software aplicativo para serviços de redes sociais via internet; Software de aplicação para transmissão contínua de conteúdos multimédia audiovisuais via internet; Software de mensagens pela internet; Software descarregado a partir da internet; Software descarregável a partir da internet; Software para acesso à internet; Software para monitorizar a utilização de computadores e a internet por crianças.

16 Livros; Livros educativos; Material de instrução com exceção dos aparelhos; Manuais de ensino; Material impresso; Publicações para o ensino.

35 Publicidade; Anúncios comerciais e publicidade; Difusão de anúncios e de material publicitário [folhetos, brochuras, panfletos e amostras]; Serviços de publicidade relacionados com livros; Administração de programas de intercâmbio cultural e educacional; Serviços de publicidade para a promoção da sensibilização pública no domínio da assistência social; Aluguer de espaço publicitário na internet para ofertas de emprego; Aluguer de espaços publicitários na internet; Apresentação de companhias através da internet e de outros meios de comunicação; Apresentação de empresas e de seus bens e serviços através da internet; Marketing de internet; Promoção de produtos e serviços de terceiros através da internet; Promoção de produtos e serviços de terceiros através de anúncios em websites da internet; Publicidade através de meios eletrónicos e especificamente pela internet; Publicidade para terceiros na internet; Serviços de marketing de internet; Fornecimento de informações sobre produtos ao consumidor através da internet; Serviços de informação comercial, através da internet; Serviços de informação de negócios fornecidos online através de uma base de dados informática ou da internet; Serviços de informação de negócios fornecidos online a partir de uma rede informática global ou da internet.

41 Educação (ensino); Edição de livros e revistas; Publicação de livros; Publicação de livros e revistas; Publicação de livros e revistas eletrónicas on-line; Publicação de livros educativos; Publicação de livros eletrónicos e publicações periódicas na internet; Publicação de livros relacionados com programas televisivos; Publicação e edição de livros; Publicação eletrónica de livros e de periódicos on-line; Serviços de divertimento, educação e

- FORMAÇÃO; EDUCAÇÃO E FORMAÇÃO; ATIVIDADES CULTURAIS; ENSINO EM ESCOLAS SECUNDÁRIAS; CURSOS POR CORRESPONDÊNCIA, ENSINO À DISTÂNCIA; ENSINO [FORMAÇÃO]; ENSINO POR CURSOS DE CORRESPONDÊNCIA; MINISTRAÇÃO DE ENSINO À DISTÂNCIA AO NÍVEL SECUNDÁRIO; MINISTRAÇÃO DE ENSINO À DISTÂNCIA AO NÍVEL SUPERIOR; MINISTRAÇÃO DE ENSINO À DISTÂNCIA AO NÍVEL DA LICENCIATURA; MINISTRAÇÃO DE ENSINO À DISTÂNCIA AO NÍVEL UNIVERSITÁRIO; MINISTRAÇÃO DE ENSINO À DISTÂNCIA AO NÍVEL PRIMÁRIO; ORGANIZAÇÃO DE CURSOS DE FORMAÇÃO EM INSTITUTOS DE ENSINO; ORGANIZAÇÃO DE CURSOS QUE UTILIZAM MÉTODOS DE ENSINO ABERTO; ORGANIZAÇÃO DE PROGRAMAS DE ENSINO; ORGANIZAÇÃO E REALIZAÇÃO DE CURSOS DE ENSINO; SERVIÇOS DE ENSINO A ADULTOS; SERVIÇOS DE ENSINO À DISTÂNCIA VIA ONLINE; SERVIÇOS DE ENSINO À DISTÂNCIA; SERVIÇOS DE ENSINO ASSISTIDOS POR COMPUTADOR; SERVIÇOS DE ENSINO BASEADOS EM COMPUTADORES; SERVIÇOS DE ENSINO [EDUCAÇÃO]; SERVIÇOS DE FORMAÇÃO E ENSINO; REALIZAÇÃO DE VISITAS GUIADAS A SÍTIOS DE INTERESSE CULTURAL PARA FINS EDUCATIVOS; SERVIÇOS DE CLUBE SOCIAL PARA FINS DE ENTRETENIMENTO; SERVIÇOS DE ENTRETENIMENTO SOB A FORMA DE ORGANIZAÇÃO DE EVENTOS DE ENTRETENIMENTO SOCIAL; DISPONIBILIZAÇÃO DE PUBLICAÇÕES ELETRÓNICAS NA INTERNET OU EM UMA REDE GLOBAL DE COMUNICAÇÃO, NÃO PASSÍVEIS DE DOWNLOAD; DISPONIBILIZAÇÃO DE PUBLICAÇÕES ELETRÓNICAS NÃO DESCARREGÁVEIS NA INTERNET OU EM UMA REDE GLOBAL DE COMUNICAÇÃO; FORNECIMENTO DE PUBLICAÇÕES ATRAVÉS DE UMA REDE INFORMÁTICA MUNDIAL OU DA INTERNET QUE PODEM SER PESQUISADAS; PUBLICAÇÃO DE MATERIAL ACESSÍVEL A PARTIR DE BASES DEDADOS OU DA INTERNET; PUBLICAÇÃO DE REVISTAS EM FORMATO ELETRÓNICO NA INTERNET; PUBLICAÇÃO DE UM JORNAL PARA CLIENTES NA INTERNET; PUBLICAÇÃO ELETRÓNICA NA INTERNET DE TEXTOS E MATERIAL DE IMPRENSA SEM FINS PUBLICITÁRIOS; PUBLICAÇÃO NA INTERNET DE MATERIAL IMPRESSO EM FORMATO ELETRÓNICO; SERVIÇOS DE PROGRAMAÇÃO DE NOTÍCIAS PARA TRANSMISSÃO ATRAVÉS DA INTERNET; SERVIÇOS DE EDITORAS ON-LINE.
- 42 PROGRAMAÇÃO DE SOFTWARE DIDÁTICO; PROGRAMAÇÃO DE SOFTWARE PARA PLATAFORMAS DE INTERNET.
- (591) VERDE: RGB 57,181,74; VERDE ESCURO: RGB 0,133,74; LILAS: RGB 158,118,180; ROXO: RGB 120,43,1; VERDE: RGB 57,181,74; VERDE ESCURO: RGB 0,133,74; LILAS: RGB 158,118,180; ROXO: RGB 120,43,144; LARANJA: RGB 240,78,55; VERMELHO: RGB 197,52,43; AMARELO: RGB 255,212,0
- (540)
- 
- (531) 26.11.21 ; 27.5.17 ; 27.5.25 ; 29.1.15
- (210) **714853** **MNA**
 (220) 2023.11.11
 (300)
 (730) **PT PORTO EDITORA, LDA.**
 (511) 09 APARELHOS DE ENSINO E INSTRUÇÃO; APARELHOS PARA A REPRODUÇÃO DO SOM; SUPORTES ELETRÓNICOS DE REGISTO MAGNÉTICO; DISCOS GRAVADOS COM IMAGENS; APARELHOS DE TRANSMISSÃO DE IMAGENS; LIVROS DIGITAIS PARA FAZER DOWNLOAD DA INTERNET; LIVROS ELETRÓNICOS; LIVROS ELETRÓNICOS PARA DOWNLOAD; APARELHOS DE ENSINO; PROGRAMAS DE COMPUTADOR PARA USO E ACESSO À INTERNET; PROGRAMAS DE COMPUTADOR PARA UTILIZAR A INTERNET E A WEB; PROGRAMAS DE JOGOS DE COMPUTADOR DESCARREGADOS ATRAVÉS DA INTERNET [SOFTWARE]; PUBLICAÇÕES SEMANAIS DESCARREGADAS EM FORMATO ELETRÓNICO DA INTERNET; SERVIDORES DE INTERNET; SOFTWARE APLICATIVO INFORMÁTICO PARA USO NA IMPLEMENTAÇÃO DA INTERNET DAS COISAS [IOT]; SOFTWARE APLICATIVO PARA SERVIÇOS DE REDES SOCIAIS VIA INTERNET; SOFTWARE DE APLICAÇÃO PARA TRANSMISSÃO CONTÍNUA DE CONTEÚDOS MULTIMÉDIA AUDIOVISUAIS VIA INTERNET; SOFTWARE DE MENSAGENS PELA INTERNET; SOFTWARE DESCARREGADO A PARTIR DA INTERNET; SOFTWARE DESCARREGÁVEL A PARTIR DA INTERNET; SOFTWARE PARA ACESSO À INTERNET; SOFTWARE PARA MONITORIZAR A UTILIZAÇÃO DE COMPUTADORES E A INTERNET POR CRIANÇAS.
- 16 LIVROS; LIVROS EDUCATIVOS; MATERIAL DE INSTRUÇÃO COM EXCEÇÃO DOS APARELHOS; MANUAIS DE ENSINO; MATERIAL IMPRESSO; PUBLICAÇÕES PARA O ENSINO.
- 35 PUBLICIDADE; ANÚNCIOS COMERCIAIS E PUBLICIDADE; DIFUSÃO DE ANÚNCIOS E DE MATERIAL PUBLICITÁRIO [FOLHETOS, BROCHURAS, PANFLETOS E AMOSTRAS]; SERVIÇOS DE PUBLICIDADE RELACIONADOS COM LIVROS; ADMINISTRAÇÃO DE PROGRAMAS DE INTERCÂMBIO CULTURAL E EDUCACIONAL; SERVIÇOS DE PUBLICIDADE PARA A PROMOÇÃO DA SENSIBILIZAÇÃO PÚBLICA NO DOMÍNIO DA ASSISTÊNCIA SOCIAL; ALUGUER DE ESPAÇO PUBLICITÁRIO NA INTERNET PARA OFERTAS DE EMPREGO; ALUGUER DE ESPAÇOS PUBLICITÁRIOS NA INTERNET; APRESENTAÇÃO DE COMPANHIAS ATRAVÉS DA INTERNET E DE OUTROS MEIOS DE COMUNICAÇÃO; APRESENTAÇÃO DE EMPRESAS E DE SEUS BENS E SERVIÇOS ATRAVÉS DA INTERNET; MARKETING DE INTERNET; PROMOÇÃO DE PRODUTOS E SERVIÇOS DE TERCEIROS ATRAVÉS DA INTERNET; PROMOÇÃO DE PRODUTOS E SERVIÇOS DE TERCEIROS ATRAVÉS DE ANÚNCIOS EM WEBSITES DA INTERNET; PUBLICIDADE ATRAVÉS DE MEIOS ELETRÓNICOS E ESPECIFICAMENTE PELA INTERNET; PUBLICIDADE PARA TERCEIROS NA INTERNET; SERVIÇOS DE MARKETING DE INTERNET; FORNECIMENTO DE INFORMAÇÕES SOBRE PRODUTOS AO CONSUMIDOR ATRAVÉS DA INTERNET; SERVIÇOS DE INFORMAÇÃO COMERCIAL, ATRAVÉS DA INTERNET; SERVIÇOS DE INFORMAÇÃO DE NEGÓCIOS FORNECIDOS ONLINE ATRAVÉS DE UMA BASE DE DADOS INFORMÁTICA OU DA INTERNET; SERVIÇOS DE INFORMAÇÃO DE NEGÓCIOS FORNECIDOS ONLINE A PARTIR DE UMA REDE INFORMÁTICA GLOBAL OU DA INTERNET.
- 41 EDUCAÇÃO (ENSINO); EDIÇÃO DE LIVROS E REVISTAS; PUBLICAÇÃO DE LIVROS; PUBLICAÇÃO DE LIVROS E REVISTAS; PUBLICAÇÃO DE LIVROS E REVISTAS ELETRÓNICAS ON-LINE; PUBLICAÇÃO DE LIVROS

EDUCATIVOS; PUBLICAÇÃO DE LIVROS ELETRÔNICOS E PUBLICAÇÕES PERIÓDICAS NA INTERNET; PUBLICAÇÃO DE LIVROS RELACIONADOS COM PROGRAMAS TELEVISIVOS; PUBLICAÇÃO E EDIÇÃO DE LIVROS; PUBLICAÇÃO ELETRÔNICA DE LIVROS E DE PERIÓDICOS ON-LINE; SERVIÇOS DE DIVERTIMENTO, EDUCAÇÃO E FORMAÇÃO; EDUCAÇÃO E FORMAÇÃO; ATIVIDADES CULTURAIS; ENSINO EM ESCOLAS SECUNDÁRIAS; CURSOS POR CORRESPONDÊNCIA, ENSINO À DISTÂNCIA; ENSINO [FORMAÇÃO]; ENSINO POR CURSOS DE CORRESPONDÊNCIA; MINISTRAÇÃO DE ENSINO À DISTÂNCIA AO NÍVEL SECUNDÁRIO; MINISTRAÇÃO DE ENSINO À DISTÂNCIA AO NÍVEL SUPERIOR; MINISTRAÇÃO DE ENSINO À DISTÂNCIA AO NÍVEL DA LICENCIATURA; MINISTRAÇÃO DE ENSINO À DISTÂNCIA AO NÍVEL UNIVERSITÁRIO; MINISTRAÇÃO DE ENSINO À DISTÂNCIA AO NÍVEL PRIMÁRIO; ORGANIZAÇÃO DE CURSOS DE FORMAÇÃO EM INSTITUTOS DE ENSINO; ORGANIZAÇÃO DE CURSOS QUE UTILIZAM MÉTODOS DE ENSINO ABERTO; ORGANIZAÇÃO DE PROGRAMAS DE ENSINO; ORGANIZAÇÃO E REALIZAÇÃO DE CURSOS DE ENSINO; SERVIÇOS DE ENSINO A ADULTOS; SERVIÇOS DE ENSINO À DISTÂNCIA VIA ONLINE; SERVIÇOS DE ENSINO À DISTÂNCIA; SERVIÇOS DE ENSINO ASSISTIDOS POR COMPUTADOR; SERVIÇOS DE ENSINO BASEADOS EM COMPUTADORES; SERVIÇOS DE ENSINO [EDUCAÇÃO]; SERVIÇOS DE FORMAÇÃO E ENSINO; REALIZAÇÃO DE VISITAS GUIADAS A SÍTIOS DE INTERESSE CULTURAL PARA FINS EDUCATIVOS; SERVIÇOS DE CLUBE SOCIAL PARA FINS DE ENTRETENIMENTO; SERVIÇOS DE ENTRETENIMENTO SOB A FORMA DE ORGANIZAÇÃO DE EVENTOS DE ENTRETENIMENTO SOCIAL; DISPONIBILIZAÇÃO DE PUBLICAÇÕES ELETRÔNICAS NA INTERNET OU EM UMA REDE GLOBAL DE COMUNICAÇÃO, NÃO PASSÍVEIS DE DOWNLOAD; DISPONIBILIZAÇÃO DE PUBLICAÇÕES ELETRÔNICAS NÃO DESCARREGÁVEIS NA INTERNET OU EM UMA REDE GLOBAL DE COMUNICAÇÃO; FORNECIMENTO DE PUBLICAÇÕES ATRAVÉS DE UMA REDE INFORMÁTICA MUNDIAL OU DA INTERNET QUE PODEM SER PESQUISADAS; PUBLICAÇÃO DE MATERIAL ACESSÍVEL A PARTIR DE BASES DEDADOS OU DA INTERNET; PUBLICAÇÃO DE REVISTAS EM FORMATO ELETRÔNICO NA INTERNET; PUBLICAÇÃO DE UM JORNAL PARA CLIENTES NA INTERNET; PUBLICAÇÃO ELETRÔNICA NA INTERNET DE TEXTOS E MATERIAL DE IMPRENSA SEM FINS PUBLICITÁRIOS; PUBLICAÇÃO NA INTERNET DE MATERIAL IMPRESSO EM FORMATO ELETRÔNICO; SERVIÇOS DE PROGRAMAÇÃO DE NOTÍCIAS PARA TRANSMISSÃO ATRAVÉS DA INTERNET; SERVIÇOS DE EDITORAS ON-LINE.

42 PROGRAMAÇÃO DE SOFTWARE PARA PLATAFORMAS DE INTERNET; PROGRAMAÇÃO DE SOFTWARE DIDÁTICO.

(591) VERDE: RGB 57,181,74; VERDE ESCURO: RGB 0,133,74; LILAS: RGB 158,118,180;; ROXO: RGB 120,43,144; LARANJA: RGB 240,78,55; VERMELHO: RGB 197,52,43; AMARELO: RGB 255,212,0

(540)



(531) 26.1.6 ; 26.11.21 ; 27.5.9 ; 27.5.25 ; 29.1.15

(210) **714854**

MNA

(220) 2023.11.11

(300)

(730) **PT PORTO EDITORA, LDA.**

(511) 09 APARELHOS DE ENSINO E INSTRUÇÃO; APARELHOS PARA A REPRODUÇÃO DO SOM; SUPORTES ELETRÔNICOS DE REGISTO MAGNÉTICO; DISCOS GRAVADOS COM IMAGENS; APARELHOS DE TRANSMISSÃO DE IMAGENS; LIVROS DIGITAIS PARA FAZER DOWNLOAD DA INTERNET; LIVROS ELETRÔNICOS; LIVROS ELETRÔNICOS PARA DOWNLOAD; APARELHOS DE ENSINO; PROGRAMAS DE COMPUTADOR PARA USO E ACESSO À INTERNET; PROGRAMAS DE COMPUTADOR PARA UTILIZAR A INTERNET E A WEB; PROGRAMAS DE JOGOS DE COMPUTADOR DESCARREGADOS ATRAVÉS DA INTERNET [SOFTWARE]; PUBLICAÇÕES SEMANAIS DESCARREGADAS EM FORMATO ELETRÔNICO DA INTERNET; SERVIDORES DE INTERNET; SOFTWARE APLICATIVO INFORMÁTICO PARA USO NA IMPLEMENTAÇÃO DA INTERNET DAS COISAS [IOT]; SOFTWARE APLICATIVO PARA SERVIÇOS DE REDES SOCIAIS VIA INTERNET; SOFTWARE DE APLICAÇÃO PARA TRANSMISSÃO CONTÍNUA DE CONTEÚDOS MULTIMÉDIA AUDIOVISUAIS VIA INTERNET; SOFTWARE DE MENSAGENS PELA INTERNET; SOFTWARE DESCARREGADO A PARTIR DA INTERNET; SOFTWARE DESCARREGÁVEL A PARTIR DA INTERNET; SOFTWARE PARA ACESSO À INTERNET; SOFTWARE PARA MONITORIZAR A UTILIZAÇÃO DE COMPUTADORES E A INTERNET POR CRIANÇAS.

16 LIVROS; LIVROS EDUCATIVOS; MATERIAL DE INSTRUÇÃO COM EXCEÇÃO DOS APARELHOS; MANUAIS DE ENSINO; MATERIAL IMPRESSO; PUBLICAÇÕES PARA O ENSINO.

35 PUBLICIDADE; ANÚNCIOS COMERCIAIS E PUBLICIDADE; DIFUSÃO DE ANÚNCIOS E DE MATERIAL PUBLICITÁRIO [FOLHETOS, BROCHURAS, PANFLETOS E AMOSTRAS]; SERVIÇOS DE PUBLICIDADE RELACIONADOS COM LIVROS; ADMINISTRAÇÃO DE PROGRAMAS DE INTERCÂMBIO CULTURAL E EDUCACIONAL; SERVIÇOS DE PUBLICIDADE PARA A PROMOÇÃO DA SENSIBILIZAÇÃO PÚBLICA NO DOMÍNIO DA ASSISTÊNCIA SOCIAL; ALUGUER DE ESPAÇO PUBLICITÁRIO NA INTERNET PARA OFERTAS DE EMPREGO; ALUGUER DE ESPAÇOS PUBLICITÁRIOS NA INTERNET; APRESENTAÇÃO DE COMPANHIAS ATRAVÉS DA INTERNET E DE OUTROS MEIOS DE COMUNICAÇÃO; APRESENTAÇÃO DE EMPRESAS E DE SEUS BENS E SERVIÇOS ATRAVÉS DA INTERNET; MARKETING DE INTERNET; PROMOÇÃO DE PRODUTOS E SERVIÇOS DE TERCEIROS ATRAVÉS DA INTERNET; PROMOÇÃO DE PRODUTOS E SERVIÇOS DE TERCEIROS ATRAVÉS DE ANÚNCIOS EM WEBSITES DA INTERNET; PUBLICIDADE ATRAVÉS DE MEIOS ELETRÔNICOS E ESPECIFICAMENTE PELA INTERNET; PUBLICIDADE PARA TERCEIROS NA INTERNET; SERVIÇOS DE MARKETING DE INTERNET; FORNECIMENTO DE INFORMAÇÕES SOBRE PRODUTOS AO CONSUMIDOR ATRAVÉS DA INTERNET; SERVIÇOS DE INFORMAÇÃO COMERCIAL, ATRAVÉS DA INTERNET; SERVIÇOS DE INFORMAÇÃO DE NEGÓCIOS FORNECIDOS ONLINE ATRAVÉS DE UMA BASE DE DADOS INFORMÁTICA OU DA INTERNET; SERVIÇOS DE INFORMAÇÃO DE NEGÓCIOS FORNECIDOS ONLINE A PARTIR DE UMA REDE INFORMÁTICA GLOBAL OU DA INTERNET.

41 EDUCAÇÃO (ENSINO); EDIÇÃO DE LIVROS E REVISTAS; PUBLICAÇÃO DE LIVROS; PUBLICAÇÃO DE LIVROS E REVISTAS;

PUBLICAÇÃO DE LIVROS E REVISTAS ELETRÓNICAS ON-LINE; PUBLICAÇÃO DE LIVROS EDUCATIVOS; PUBLICAÇÃO DE LIVROS ELETRÓNICOS E PUBLICAÇÕES PERIÓDICAS NA INTERNET; PUBLICAÇÃO DE LIVROS RELACIONADOS COM PROGRAMAS TELEVISIVOS; PUBLICAÇÃO E EDIÇÃO DE LIVROS; PUBLICAÇÃO ELETRÓNICA DE LIVROS E DE PERIÓDICOS ON-LINE; SERVIÇOS DE DIVERTIMENTO, EDUCAÇÃO E FORMAÇÃO; EDUCAÇÃO E FORMAÇÃO; ATIVIDADES CULTURAIS; ENSINO EM ESCOLAS SECUNDÁRIAS; CURSOS POR CORRESPONDÊNCIA, ENSINO À DISTÂNCIA; ENSINO [FORMAÇÃO]; ENSINO POR CURSOS DE CORRESPONDÊNCIA; MINISTRAÇÃO DE ENSINO À DISTÂNCIA AO NÍVEL SECUNDÁRIO; MINISTRAÇÃO DE ENSINO À DISTÂNCIA AO NÍVEL SUPERIOR; MINISTRAÇÃO DE ENSINO À DISTÂNCIA AO NÍVEL DA LICENCIATURA; MINISTRAÇÃO DE ENSINO À DISTÂNCIA AO NÍVEL UNIVERSITÁRIO; MINISTRAÇÃO DE ENSINO À DISTÂNCIA AO NÍVEL PRIMÁRIO; ORGANIZAÇÃO DE CURSOS DE FORMAÇÃO EM INSTITUTOS DE ENSINO; ORGANIZAÇÃO DE CURSOS QUE UTILIZAM MÉTODOS DE ENSINO ABERTO; ORGANIZAÇÃO DE PROGRAMAS DE ENSINO; ORGANIZAÇÃO E REALIZAÇÃO DE CURSOS DE ENSINO; SERVIÇOS DE ENSINO A ADULTOS; SERVIÇOS DE ENSINO À DISTÂNCIA VIA ONLINE; SERVIÇOS DE ENSINO À DISTÂNCIA; SERVIÇOS DE ENSINO ASSISTIDOS POR COMPUTADOR; SERVIÇOS DE ENSINO BASEADOS EM COMPUTADORES; SERVIÇOS DE ENSINO [EDUCAÇÃO]; SERVIÇOS DE FORMAÇÃO E ENSINO; REALIZAÇÃO DE VISITAS GUIADAS A SÍTIOS DE INTERESSE CULTURAL PARA FINS EDUCATIVOS; SERVIÇOS DE CLUBE SOCIAL PARA FINS DE ENTRETENIMENTO; SERVIÇOS DE ENTRETENIMENTO SOB A FORMA DE ORGANIZAÇÃO DE EVENTOS DE ENTRETENIMENTO SOCIAL; DISPONIBILIZAÇÃO DE PUBLICAÇÕES ELETRÓNICAS NA INTERNET OU EM UMA REDE GLOBAL DE COMUNICAÇÃO, NÃO PASSÍVEIS DE DOWNLOAD; DISPONIBILIZAÇÃO DE PUBLICAÇÕES ELETRÓNICAS NÃO DESCARREGÁVEIS NA INTERNET OU EM UMA REDE GLOBAL DE COMUNICAÇÃO; FORNECIMENTO DE PUBLICAÇÕES ATRAVÉS DE UMA REDE INFORMÁTICA MUNDIAL OU DA INTERNET QUE PODEM SER PESQUISADAS; PUBLICAÇÃO DE MATERIAL ACESSÍVEL A PARTIR DE BASES DEDADOS OU DA INTERNET; PUBLICAÇÃO DE REVISTAS EM FORMATO ELETRÓNICO NA INTERNET; PUBLICAÇÃO DE UM JORNAL PARA CLIENTES NA INTERNET; PUBLICAÇÃO ELETRÓNICA NA INTERNET DE TEXTOS E MATERIAL DE IMPRENSA SEM FINS PUBLICITÁRIOS; PUBLICAÇÃO NA INTERNET DE MATERIAL IMPRESSO EM FORMATO ELETRÓNICO; SERVIÇOS DE PROGRAMAÇÃO DE NOTÍCIAS PARA TRANSMISSÃO ATRAVÉS DA INTERNET; SERVIÇOS DE EDITORAS ON-LINE.

42 PROGRAMAÇÃO DE SOFTWARE DIDÁTICO; PROGRAMAÇÃO DE SOFTWARE PARA PLATAFORMAS DE INTERNET.

(591)
(540)

ADORO-TE TAL COMO ÉS

(210) **714857** MNA
(220) 2023.11.12
(300)
(730) **PT DIMAS RAFAEL LOPES PIRES**

(511) 33 LICORES.
(591)
(540)

DIMASADEGA

(210) **714859** MNA
(220) 2023.11.12
(300)
(730) **PT DELIO FERNANDES**
(511) 35 SERVIÇOS DE ASSISTÊNCIA, GESTÃO E ADMINISTRAÇÃO DE NEGÓCIOS; SERVIÇOS DE PUBLICIDADE, DE MARKETING E DE PROMOÇÃO; SERVIÇOS DE PUBLICIDADE, DE MARKETING E PROMOCIONAIS; SERVIÇOS DE PUBLICIDADE, DE PROMOÇÃO E DE MARKETING.
(591)
(540)

DMAKER

(210) **714864** MNA
(220) 2023.11.13
(300)
(730) **PT GUILHERME DA SILVA ALMEIDA**
(511) 33 VINHOS.
(591)
(540)

QUINTA DE PENAS

(210) **714871** MNA
(220) 2023.11.13
(300)
(730) **PT ANA SOFIA DA SILVA OLIVEIRA**
(511) 25 PARTES DE VESTUÁRIO, CALÇADO E CHAPELARIA; VESTUÁRIO.
(591)
(540)

ASSOLUX

(210) **714872** MNA
(220) 2023.11.13
(300)
(730) **PT MÁRIO JOÃO FERREIRA CAMOLAS E SOUSA**
PT ANA RITA DOS SANTOS CASCAIS
(511) 31 CULTURAS AGRÍCOLAS E AQUICULTURAS, PRODUTOS HORTÍCOLAS E FLORESTAIS.
(591)
(540)

FILHA DA PODA

(210) **714885** MNA
 (220) 2023.11.13
 (300)
 (730) PT **SÉNIOR FIRST, S.A.**
 (511) 36 FORNECIMENTO DE ALOJAMENTO PERMANENTE.

41 SERVIÇOS DE EDUCAÇÃO, ENTRETENIMENTO E DESPORTO; ADMINISTRAÇÃO [ORGANIZAÇÃO] DE SERVIÇOS DE ENTRETENIMENTO; ATIVIDADES DE DIVERSÃO, DESPORTIVAS E CULTURAIS.

43 ALOJAMENTO TEMPORÁRIO; FORNECIMENTO DE ALOJAMENTO TEMPORÁRIO; FORNECIMENTO DE ALOJAMENTOS TEMPORÁRIOS; SERVIÇOS DE ALOJAMENTO TEMPORÁRIO; SERVIÇOS DE LARES DE IDOSOS.

44 SERVIÇOS DE CUIDADOS DE SAÚDE PARA PESSOAS; SERVIÇOS DE HIGIENE E CUIDADOS DE BELEZA PARA PESSOAS; CUIDADOS DE HIGIENE E BELEZA PARA SERES HUMANOS; CASAS DE REPOUSO; CUIDADOS DE SAÚDE; DESENVOLVIMENTO DE PROGRAMAS DE REABILITAÇÃO FÍSICA INDIVIDUAL; FORNECIMENTO DE ALOJAMENTO EM CASAS DE CONVALESCENÇA; FORNECIMENTO DE SERVIÇOS DE CUIDADOS DE SAÚDE; FORNECIMENTO DE SERVIÇOS DE CUIDADOS DE SAÚDE EM CASAS RESIDENCIAIS; GESTÃO DE SERVIÇOS DE CUIDADOS DE SAÚDE; LARES COM ACOMPANHAMENTO MÉDICO; ORGANIZAÇÃO DE ALOJAMENTO EM CASAS DE REPOUSO; PRESTAÇÃO DE SERVIÇOS DE SAÚDE; SERVIÇOS DE ASSISTÊNCIA MÉDICA RESIDENCIAL; SERVIÇOS DE CASAS DE REPOUSO; SERVIÇOS DE CUIDADOS DE SAÚDE; SERVIÇOS DE CUIDADOS DE SAÚDE DOMICILIÁRIOS; SERVIÇOS DE LARES COM ACOMPANHAMENTO MÉDICO; SERVIÇOS DE LARES DE CONVALESCENÇA; SERVIÇOS MÉDICOS.

45 SERVIÇOS DE ACOMPANHAMENTO DE IDOSOS E DE DEFICIENTES; SERVIÇOS DE ASSISTÊNCIA PESSOAL A FAMÍLIAS DE PACIENTES COM DOENÇAS GRAVES.

(591)
 (540)

SÉNIOR FIRST

(210) **714886** MNA
 (220) 2023.11.13
 (300)
 (730) PT **LOPES VIAGENS, LDA.**

(511) 39 PLANEAMENTO DE VIAGENS; ORGANIZAÇÃO DE VIAGENS; INFORMAÇÕES SOBRE VIAGENS; RESERVA DE VIAGENS; CONSULTADORIA EM VIAGENS.

(591)
 (540)

STARTLINE

(210) **714892** MNA
 (220) 2023.11.13
 (300)
 (730) PT **CLINICA DENTÁRIA NEODENTE LDA**
 (511) 44 SERVIÇOS DE CUIDADOS DE SAÚDE PARA PESSOAS.

(591)
 (540)

NEODENTE

(210) **714900** MNA
 (220) 2023.11.09
 (300)
 (730) PT **MOODBOARDIMOBILIARIO, SOCIEDADE DE MEDIAÇÃO IMOBILIÁRIA LDA**

(511) 36 CONSULTADORIA IMOBILIÁRIA; ADMINISTRAÇÃO DE EDIFÍCIOS; ADMINISTRAÇÃO DE TERRENOS; GESTÃO IMOBILIÁRIA; MEDIAÇÃO IMOBILIÁRIA; SERVIÇOS DE CONSULTORIA IMOBILIÁRIA; SERVIÇOS IMOBILIÁRIOS.

(591)
 (540)



(531) 27.5.10 ; 27.5.11

(210) **714903** MNA
 (220) 2023.11.13
 (300)
 (730) PT **MANUEL PEDRO RIBEIRO MARQUES LOPES**

(511) 38 PROGRAMAS RADIOFÓNICOS E DE TELEVISÃO; DIFUSÃO DE PROGRAMAS RADIOFÓNICOS E DE TELEVISÃO, POR TODOS OS MEIOS INCLUSIVE, POR CABO, SATÉLITE E MEIOS ELETRÓNICOS; DISTRIBUIÇÃO DE ÁUDIO E/OU VÍDEO DIGITAL ATRAVÉS DE TELECOMUNICAÇÕES, DIFUSÃO DE RÁDIO E TELEVISÃO; DIFUSÃO E TRANSMISSÃO DE PROGRAMAS DE RÁDIO; EMISSÃO DE PROGRAMAS DE RÁDIO E DE TELEVISÃO; EMISSÕES INTERATIVAS DE RÁDIO E TELEVISÃO; RADIODIFUSÃO; RADIODIFUSÃO DE INFORMAÇÕES E OUTROS PROGRAMAS; SERVIÇOS DE DIFUSÃO DE CONTEÚDOS DE ÁUDIO E DE VÍDEO ATRAVÉS DA INTERNET; SERVIÇOS DE EMISSÃO DE RÁDIO PELA INTERNET; SERVIÇOS DE EMISSÃO DE TELEVISÃO E DE RÁDIO; TRANSMISSÃO DE DADOS DE ÁUDIO POR INTERNET; TRANSMISSÃO DE EMISSÕES DIGITAIS DE ÁUDIO E DE VÍDEO EM REDES INFORMÁTICAS MUNDIAIS; TRANSMISSÃO DE PROGRAMAS DE RÁDIO E TELEVISÃO; TRANSMISSÃO DE PROGRAMAS DE RÁDIO; TRANSMISSÃO ELETRÓNICA DE NOTÍCIAS; DISPONIBILIZAÇÃO DE SALAS DE CONVERSA E FÓRUMS NA INTERNET; EMISSÃO DE PROGRAMAS ATRAVÉS DA INTERNET; FORNECIMENTO DE ACESSO A INFORMAÇÃO VIA INTERNET; TRANSMISSÃO

CONTÍNUA DE MATERIAL DE ÁUDIO NA INTERNET; TRANSMISSÃO DE INFORMAÇÃO E DADOS MEDIANTE SERVIÇOS ONLINE E INTERNET; TRANSMISSÃO DE INFORMAÇÃO ATRAVÉS DE MEIOS ELETRÔNICOS.

41 PRODUÇÃO DE PROGRAMAS DE RÁDIO E TELEVISÃO; EDIÇÃO E/OU PUBLICAÇÃO DE PROGRAMAS DE RÁDIO E TELEVISÃO ATRAVÉS DA INTERNET; FORNECIMENTO DE PUBLICAÇÕES ELETRÔNICAS ON-LINE NOMEADAMENTE DE REVISTAS, JORNAIS E PERIÓDICOS; REDAÇÃO E PUBLICAÇÃO DE TEXTOS NÃO PUBLICITÁRIOS; SERVIÇOS DE EDIÇÃO; ORGANIZAÇÃO E DIREÇÃO DE CONFERÊNCIAS; ORGANIZAÇÃO E REALIZAÇÃO DE CONFERÊNCIAS; FORMAÇÃO; EDIÇÃO DE VÍDEO.

(591)
(540)

BLOCO CENTRAL

(210) **714911** MNA
(220) 2023.11.10
(300)
(730) PT MIGUEL CÂNDIDO VARANDAS
MARTINS CHUVA GOMES
(511) 36 SERVIÇOS IMOBILIÁRIOS.
(591)
(540)

INFINITY REAL ESTATE

(210) **714912** MNA
(220) 2023.11.10
(300)
(730) PT MIGUEL CÂNDIDO VARANDAS
MARTINS CHUVA GOMES
(511) 36 SERVIÇOS IMOBILIÁRIOS.
(591)
(540)

KODA CAPITAL PARTNERS

(210) **714913** MNA
(220) 2023.11.10
(300)
(730) PT MIGUEL CÂNDIDO VARANDAS
MARTINS CHUVA GOMES
(511) 35 SERVIÇOS DE ASSISTÊNCIA, GESTÃO E
ADMINISTRAÇÃO DE NEGÓCIOS.
(591)
(540)

SBM GROUP

(210) **714923** MNA
(220) 2023.11.13
(300)
(730) PT TÁLIA CARLOS PINTO DA CUNHA
MATOS E CARVALHO
(511) 33 BEBIDAS ALCOÓLICAS EXCETO CERVEJA.
(591)
(540)

QUINTA DO CABO

(210) **714924** MNA
(220) 2023.11.13
(300)
(730) PT TÁLIA CARLOS PINTO DA CUNHA
MATOS E CARVALHO
(511) 33 BEBIDAS ALCOÓLICAS EXCETO CERVEJA.
(591)
(540)

TABARECO

(210) **714925** MNA
(220) 2023.11.13
(300)
(730) PT TÁLIA CARLOS PINTO DA CUNHA
MATOS E CARVALHO
(511) 33 BEBIDAS ALCOÓLICAS EXCETO CERVEJA.
(591)
(540)

CARMANÉ

Concessões

Processo	Data do registo	Data do despacho	Nome do 1º requerente/titular	País resid.	Classes (Nice)	Observações
705467	2023.11.17	2023.11.17	BARROCA DA MALHADA - SOCIEDADE AGRICOLA LDA	PT	29 43	RECUSA PARCIAL DO REGISTO: recusa parcial do registo para todos os produtos da classe 33. ^a , da classificação internacional de nice. artigos 232º, nº 1, alíneas a), 229º, nº 4 e nº5; 237º do cpi.
705517	2023.11.20	2023.11.20	TIAGO GONÇALO DOS SANTOS RODRIGUES	PT	37	
705827	2023.11.16	2023.11.16	MARIA FERNANDA GARCIA CARVALHO DIAS	PT	25	RECUSA PARCIAL DO REGISTO: recusa parcial do registo para todos os produtos da classe 24. ^a , da classificação internacional de nice. artigos 232º, nº 1, alíneas a), 229º, nº 4 e nº5; 237º do cpi.
706036	2023.11.20	2023.11.20	DANIELA FILIPA ASSUNÇÃO PINHEIRO	PT	20 26	RECUSA PARCIAL DO REGISTO: recusa parcial do registo para todos os produtos da classe 24. ^a , da classificação internacional de nice. artigos 232º, nº 1, alíneas a), 229º, nº 4 e nº5; 237º do cpi.
706301	2023.11.20	2023.11.20	ALLCAMPING - UNIPessoal LDA	PT	35	
708285	2023.11.21	2023.11.21	DIETADVANCE, UNIPessoal, LDA.	PT	05	
709067	2023.11.21	2023.11.21	BOGAWINES - EXPLORAÇÃO AGRÍCOLA E VINÍCOLA, S.A.	PT	33	
709572	2023.11.21	2023.11.21	MYPHARMA S.A.	PT	05	
709577	2023.11.21	2023.11.21	POTENCIALAVULSO - UNIPessoal, LDA	PT	43	
709615	2023.11.21	2023.11.21	SLICK HULL, LDA	PT	02 17 22 35 37 39 41	
709618	2023.11.21	2023.11.21	SLICK HULL, LDA	PT	02 17 22 35 37 39 41	
709623	2023.11.21	2023.11.21	RENOWNED CHAMPION, S.A.	PT	09 16 41	
709640	2023.11.21	2023.11.21	KÓDIGOGENEROSO LDA	PT	42	
709673	2023.11.21	2023.11.21	ASSOCIAÇÃO ACADÉMICA DA UNIVERSIDADE DE TRÁS-OS-MONTES E ALTO DOURO	PT	43	
709682	2023.11.21	2023.11.21	LDF - CONSULTORIA, ASSESSORIA E FORMAÇÃO, LDA	PT	35 36	
709683	2023.11.21	2023.11.21	LBTEL - LEARNING, BUSINESS & TELECOMUNICATIONS, LDA	PT	38	
709685	2023.11.21	2023.11.21	SUSANA FONTE - MEDICINA E ESTETICA DENTARIA LDA	PT	44	
709686	2023.11.21	2023.11.21	MIGUEL ALEXANDRE BRANDÃO GONÇALVES VIEITAS LIMA	PT	43	
709688	2023.11.21	2023.11.21	DECISÕES E SOLUÇÕES - INTERMEDIÁRIOS DE CRÉDITO, LDA.	PT	35 36 45	
709732	2023.11.21	2023.11.21	MÁRCIO ALEXANDRE MACEDO TEIXEIRA	PT	16	
709776	2023.11.21	2023.11.21	ASSOCIAÇÃO MOTOTURISTICA DE APÚLIA	PT	25 35 41	
709782	2023.11.21	2023.11.21	PRAZILÂNDIA, TURISMO E AMBIENTE - E.M	PT	41	

Processo	Data do registo	Data do despacho	Nome do 1º requerente/titular	País resid.	Classes (Nice)	Observações
709784	2023.11.21	2023.11.21	VALPAREDES SOC. UNIP, LDA	PT	37	
709787	2023.11.21	2023.11.21	MÁRCIA LEANDRA FERREIRA SANTOS	PT	41 44	
709788	2023.11.21	2023.11.21	ANGELA CRISTINA FERNANDES DA SILVA FREITAS	PT	14	
709789	2023.11.21	2023.11.21	SALUSPLANET LDA.	PT	41	
709790	2023.11.21	2023.11.21	TÂNIA BORGES FORTE	PT	25	
709791	2023.11.21	2023.11.21	DAVID MANUEL RODRIGUES PIRES	PT	42	
709793	2023.11.21	2023.11.21	PEDRO EMANUEL RITA MADEIRA	PT	25	
709796	2023.11.21	2023.11.21	UNIQUE SHIELD SDN BHD	MY	34	
709799	2023.11.21	2023.11.21	LIGA PORTUGUESA DE FUTEBOL PROFISSIONAL	PT	41	
709800	2023.11.21	2023.11.21	IVONE DE GUADALUPE FELICIO DOS REIS	PT	41 43 44	
709802	2023.11.21	2023.11.21	MAURÍCIO PINHEIRO - CONSTRUÇÕES, LDA	PT	37	
709803	2023.11.21	2023.11.21	CODE INDÚSTRIA, LDA	PT	43	
709817	2023.11.21	2023.11.21	THE PROCTER & GAMBLE COMPANY	US	30	
709818	2023.11.21	2023.11.21	MAPFRE ESPAÑA, COMPAÑÍA DE SEGUROS Y REASEGUROS, S.A.	ES	36	
709821	2023.11.21	2023.11.21	STOP... RELAX - TURISMO EVENTOS E AGRICULTURA, LDA.	PT	30 31 41 43	
709822	2023.11.21	2023.11.21	THE NAVIGATOR COMPANY, S.A.	PT	31 35 41 42 44	
709824	2023.11.21	2023.11.21	THE NAVIGATOR COMPANY, S.A.	PT	31 35 41 42 44	
709837	2023.11.21	2023.11.21	SYLVIE ALVES CASTRO	PT	14	
709855	2023.11.21	2023.11.21	ANDREIA SOUSA PINTO	PT	42	
709860	2023.11.21	2023.11.21	GÉNIOS EM MARCHA, LDA.	PT	41	
709863	2023.11.21	2023.11.21	MERCAN PROPERTY OCEANPOINT LDA	PT	43	
709864	2023.11.21	2023.11.21	INSTITUTO SUPERIOR TÉCNICO	PT	01 04	
709867	2023.11.21	2023.11.21	GENESIS - REMODELAÇÃO E DECORAÇÃO DE INTERIORES, LDA	PT	20	
709876	2023.11.21	2023.11.21	PEDRO SANTOS SEQUEIRA UNIPessoal LDA	PT	39	
709877	2023.11.21	2023.11.21	RIBEIRA D'ALCOBAÇA, LDA.	PT	31 35 44	
709878	2023.11.21	2023.11.21	LUIS FILIPE VIOLA UNIPessoal LDA	PT	44	
709882	2023.11.21	2023.11.21	SAMUEL ALEXANDRE GUERRA GONÇALVES	PT	41	
709887	2023.11.21	2023.11.21	FRANCISCO CORREIA MARQUES DA SILVA	PT	25	
709893	2023.11.21	2023.11.21	HAPPYGREEN UNIPessoal LDA	PT	40	
709895	2023.11.21	2023.11.21	UNIOVO - OVOS E DERIVADOS, SA.	PT	03	
709898	2023.11.21	2023.11.21	CLÍNICA MÉDICA DENTÁRIA DR. ANTÔNIO ALEGRE LDA	PT	44	
709899	2023.11.21	2023.11.21	LAVATERIA LAUNDRY SERVICE, LDA	PT	03 35 37 38 39	
709900	2023.11.21	2023.11.21	RUBRICA SIDERAL, LDA.	PT	35 36 45	
709933	2023.11.21	2023.11.21	SCHWEPPEs INTERNATIONAL LIMITED	GB	32	
709938	2023.11.21	2023.11.21	NUTRINAT S.L.	ES	05	
709943	2023.11.21	2023.11.21	PRODUTOS CAMPYGALLY, LDA	PT	29 30 31	
709963	2023.11.21	2023.11.21	ANUBZ SOLUÇÕES INOVADORAS EM TECNOLOGIA LTDA	BR	09 36	
709964	2023.11.21	2023.11.21	SARA ANDREIA NOGUEIRA BITA MONTEIRO	PT	21 24	

Processo	Data do registo	Data do despacho	Nome do 1º requerente/titular	País resid.	Classes (Nice)	Observações
709973	2023.11.21	2023.11.21	MANUEL LAURINDO DA COSTA ALVES DE OLIVEIRA	PT	01 03 04 05 08 09 11 16 17 18 20 21 22 23 24 25 26 27 28 29 30 31 32 40	
709978	2023.11.21	2023.11.21	PAVILÉCTRICA, LDA	PT	35	
709985	2023.11.21	2023.11.21	FLASHVOLT LDA	PT	42	
709990	2023.11.21	2023.11.21	COATIUM LDA	PT	11	
709999	2023.11.21	2023.11.21	SANDRA VALÉRIO GOMES	PT	11	
710010	2023.11.21	2023.11.21	TRIVIAL FUNCTION LDA	PT	09	
710017	2023.11.21	2023.11.21	ZENITH DEVOTION - EMPRESA DE TRABALHO TEMPORÁRIO UNIPESSOAL LDA.	PT	35 41	
710028	2023.11.21	2023.11.21	CASA JOSÉ LUÍS PEDRO, UNIPESSOAL, LDA	PT	33	
710030	2023.11.21	2023.11.21	ALGAR, VALORIZAÇÃO E TRATAMENTO DE RESÍDUOS SÓLIDOS, S.A.	PT	40	
710031	2023.11.21	2023.11.21	NABAI COSTA UNIPESSOAL LDA.	PT	44	
710033	2023.11.21	2023.11.21	ALMA CONSULTORIA & COACHING, LIMITADA	PT	35	
710034	2023.11.21	2023.11.21	JOSÉ PEREIRA PENA	PT	29 31	
710040	2023.11.21	2023.11.21	TOP BRAIN, LDA	PT	41	
710041	2023.11.21	2023.11.21	TOP BRAIN, LDA	PT	41	
710053	2023.11.21	2023.11.21	TOP BRAIN, LDA	PT	41	
710056	2023.11.21	2023.11.21	MUNDIWORK - EMPRESA DE TRABALHO TEMPORÁRIO UNIPESSOAL, LDA.	PT	35	
710082	2023.11.21	2023.11.21	CHEIL SPAIN S.L.	ES	09 42	
710087	2023.11.21	2023.11.21	CAIXA ECONÓMICA MONTEPIO GERAL, CAIXA ECONÓMICA BANCÁRIA, S.A.	PT	09 16 35 36 38 42	
710224	2023.11.21	2023.11.21	CENTROCOR-COMERCIO DE TINTAS E FERRAMENTAS LDA	PT	35	
710386	2023.11.21	2023.11.21	MARISA MORAIS AFONSO	PT	41	
710388	2023.11.21	2023.11.21	CLAUDIO BAPTISTA PIRES	PT	41 42	
710403	2023.11.21	2023.11.21	IVO DIAS PINTO	PT	41	
710416	2023.11.21	2023.11.21	EXCLUSIVO E PREDILETO UNIPESSOAL LDA	PT	39	
710417	2023.11.21	2023.11.21	RICARDO DANIEL MARTINS COSTA	PT	41	
710418	2023.11.21	2023.11.21	RICARDO DANIEL MARTINS COSTA	PT	41	
710465	2023.11.21	2023.11.21	TECNIPEC - SERVIÇOS PECUÁRIOS, S.A	PT	31	

Vigências por sentença

Processo	Data do registo	Data da sentença	Nome do 1º requerente/titular	País resid.	Classes (Nice)	Observações
355016	2002.01.18	2023.03.22	PEREIRA GOMES & OLIVEIRA SILVA-ACTIVID.HOTELEI,LDª	PT	29 30 31 42	averbamento do levantamento do arresto processo nº 889/04.4tvprt-a ç tribunal judicial da comarca do porto ç unidade central e serviço externo - arquivo requerente: unicer ç distribuição de bebidas, s.a. requerido: pereira gomes & oliveira silva, lda.
682494	2022.03.11	2023.09.25	TRADE TREVO, LDA	PT	29 31 43	a sentença do tribunal da propriedade intelectual, juiz 2, relativa à marca nacional n.º 682494, julga o recurso improcedente e mantém o despacho recorrido que concedeu o registo.

Recusas

Processo	Data do pedido	Data da recusa	Nome do 1º requerente/titular	País resid.	Classes (Nice)	Observações
705117	2023.05.09	2023.11.20	RUI MIGUEL DOURADO CANOSSA DIAS	PT	16 35 41	arts. 209.º n.º 1 al. c); 231.º n.º 1 al. c) e 229.º n.º 5 do cpi
705192	2023.05.08	2023.11.20	CÂNDIDA MARIA VERAS DE SOUSA	AD	25	arts. 232.º n.º 1 al. b) e 229.º n.º 5 do cpi
705786	2023.05.22	2023.11.20	ADBIT UNIPessoal LDA	PT	39	arts. 209.º n.º 1 al. a); 231.º n.º 1 al. b) e 229.º n.º 5 do cpi
705795	2023.05.22	2023.11.17	HELENA ISABEL RODRIGUES LOPES CUNHA	PT	25	artigos 232º, nº 1, alínea b); 229º nº 5 do cpi.
706068	2023.05.25	2023.11.21	VITORCEL CONSTRUÇÃO GESTAO COMERCIAL UNIPessoal LDA	PT	36	arts. 232.º n.º 1 al. b); 229.º n.º 5 do cpi
706081	2023.05.25	2023.11.21	ROSA MATILDE SILVA ALVES	PT	25	arts. 232.º n.º 1 al. b); 229.º n.º 5 do cpi.
706086	2023.05.25	2023.11.21	SOFIA ALEXANDRA DO SOUTO VAZ REINO	PT	41	arts. 209.º n.º 1 al. a); 231.º n.º 1 al. b) e 229.º n.º 5 do cpi
706095	2023.05.26	2023.11.21	TBONE, LDA	PT	43	arts. 232.º n.º 1 al. b); 229.º n.º 5 do cpi
706132	2023.05.27	2023.11.21	BRUNO DAVID SIMÕES RODRIGUES	PT	42	arts. 232.º n.º 1 al. b); 229.º n.º 8 do cpi
706154	2023.05.25	2023.11.21	RICARDO JOSE GRAÇA CARDOSO	PT	03 05 08 10 12 20 21 25 28	arts. 209.º n.º 1 al. a); 231.º n.º 1 al. b) e 229.º n.º 5 do cpi
706157	2023.05.26	2023.11.21	MARCIO DE OLIVEIRA COSTA	PT	37	arts. 232.º n.º 1 al. b); 229.º n.º 5 do cpi
706166	2023.05.26	2023.11.20	ADEGA COOPERATIVA DE AZUEIRA, C.R.L.	PT	33	arts. 232.º n.º 1 al. e); 229.º n.º 3 do cpi.
706212	2023.05.29	2023.11.20	AZEOL - SOCIEDADE DE AZEITES E ÓLEOS DA ESTREMADURA SA	PT	29	arts. 209.º, n.º 1, al. a); 231.º, n.º 1, al. b); 229.º, n.º 5 do cpi.
706298	2023.05.30	2023.11.21	OBBATALA, UNIPessoal LDA	PT	43	arts. 232.º n.º 1 al. b); 229.º n.º 5 do cpi
706346	2023.05.30	2023.11.20	LEOPOLDO BAKERY INGREDIENTS, LDA	PT	30	arts. 209.º, n.º 1, al. a); 231.º, n.º 1, al. b); 229.º, n.º 5 do cpi.

Renovações

N.ºs 185 162, 230 176, 283 804, 284 104, 284 348, 285 343, 289 726, 371 378, 371 714, 371 775, 371 885, 511 445, 518 317, 518 318, 518 319, 518 669, 518 812, 519 574, 520 261, 520 262, 520 274, 520 395, 520 396, 520 662, 520 671, 522 209, 524 486, 524 972, 525 135, 525 757 e 526 036.

Caducidades por falta de pagamento de taxa

Processo	Data do registo	Data da caducidade	Nome do 1º requerente/titular	País resid.	Observações
508243	2013.05.16	2023.11.16	ALELUIA - CERÂMICAS, S.A.	PT	
510171	2013.05.16	2023.11.16	POOL DIVISION, UNIPessoal, LDA.	PT	
510173	2013.05.16	2023.11.16	RUI MANUEL DA QUINTA FERNANDES	PT	
510332	2013.05.16	2023.11.16	DREAMO - BALANCED WORK SYSTEMS, LDA.	PT	
510460	2013.05.16	2023.11.16	CAROLINA MARQUES VILELA	PT	
510463	2013.05.16	2023.11.16	HEALTH MATTERS, LDA.	PT	
510529	2013.05.16	2023.11.16	IMPROVE FLAVOURS, LDA.	PT	
510545	2013.05.16	2023.11.16	GLAXUS - GESTÃO E CONSULTORIA, LDA.	PT	
510566	2013.05.16	2023.11.16	TU CHIQUE - MODA, LDA.	PT	
510582	2013.05.16	2023.11.16	MADEIVOUGA MADEIRAS, S.A.	PT	
510586	2013.05.16	2023.11.16	SARIS DOORS - FÁBRICAÇÃO E DISTRIBUIÇÃO DE PRODUTOS METÁLICOS, LDA.	PT	
510612	2013.05.16	2023.11.16	FREDERICO NUNO TENERA PINTO	PT	
510632	2013.05.16	2023.11.16	AD INFINITUM BUSINESS, S.A.	PT	
510695	2013.05.16	2023.11.16	ASSOCIAÇÃO VIVER CANADELO E SERRA DO MARÃO	PT	
510713	2013.05.16	2023.11.16	OS BOCHECHINHAS INFANTÁRIO, LDA.	PT	
510738	2013.05.16	2023.11.16	MIRIAM DE SÁ AUGUSTO	PT	
510741	2013.05.16	2023.11.16	FERNANDO AUGUSTO ARCHER DE CARVALHO	PT	
510742	2013.05.16	2023.11.16	LUCIA MARIA MARQUES LIMA	PT	
510760	2013.05.16	2023.11.16	BANCO ESPÍRITO SANTO, S.A.	PT	
510771	2013.05.16	2023.11.16	CARLOS COELHO CONSULTORES, LDA.	PT	
510806	2013.05.16	2023.11.16	JRP FLOORING PRODUCTS, S.A.	PT	
510813	2013.05.16	2023.11.16	B.I. E Q. - CONSULTORES DE ENGENHARIA E GESTÃO INDUSTRIAL, LDA.	PT	
685426	2022.11.03	2023.11.16	SILVA SALGADO, COMÉRCIO DE VINHOS LDA	PT	
685427	2022.11.03	2023.11.16	SILVA SALGADO, COMÉRCIO DE VINHOS LDA	PT	
690565	2022.11.11	2023.11.16	PHILIPPE LIMA ANTÓNIO	PT	
690600	2022.11.11	2023.11.16	ORDEM ABSOLUTA - UNIPessoal LDA	PT	
690644	2022.11.11	2023.11.16	ISABEL TEIXEIRA	PT	
690764	2022.11.11	2023.11.16	GRUPO SAÚDE NUNO MENDES, LDA	PT	
690806	2022.11.11	2023.11.16	FALANGA POWER, UNIPessoal LDA	PT	

Averbamentos**Transmissões**

Processo	Data do averbamento	Antigo requerente/titular	País resid.	Atual requerente/titular	País resid.	Observações
175634	2023.11.03	JOSÉ MARTINHO MADEIRA	PT	MARIA MADALENA NUNES SILVA TORRES MADEIRA MARTINHO	PT	TRANSMISSÃO TOTAL.
362563	2023.11.07	BOGANI, S.A.	PT	NEW COFFEE CO. II - SGPS, S.A.	PT	
495273	2023.11.06	JOAQUIM MATOS NUNES, LDA.	PT	SÓBRIO DESTAQUE - UNIPESSOAL LDA.	PT	TRANSMISSÃO TOTAL.
497871	2023.11.02	FACULDADE DE ECONOMIA DA UNIVERSIDADE NOVA DE LISBOA	PT	UNIVERSIDADE NOVA DE LISBOA	PT	TRANSMISSÃO POR FUSÃO.
506324	2023.11.06	WE SUPPLY THE GOOD IDEAS - COMUNICAÇÃO, LDA.	PT	OITO EM PONTO, S.A.	PT	TRANSMISSÃO POR FUSÃO.
529667	2023.11.07	A CASA DO ÓC, UNIPESSOAL, LDA.	PT	MARATURSWEET, LDA.	PT	
537039	2023.11.08	FILIPE PIEDADE DA COSTA CARLOS ALBERTO NOBRE CARVALHO LOPES	PT	WINNER CONSTELLATION RESTAURAÇÃO, LDA.	PT	
616597	2023.11.07	PICK ONE TOUR, UNIPESSOAL LDA	PT	PAULO JORGE LOPES SILVA	PT	
616783	2023.11.03	ADOLFO CORREIA UNIP. LDA.	PT	ADOLFO MANUEL SILVA CORREIA	PT	TRANSMISSÃO TOTAL.
692975	2023.11.03	BMHAUDIO PORTUGAL HOLDINGS, UNIPESSOAL LDA & COMANDITA	PT	BMHAUDIO PORTUGAL HOLDINGS, UNIPESSOAL LDA & COMANDITA	PT	TRANSMISSÃO TOTAL.

Outros averbamentos (artigo 29.º)

Processo	Data do averbamento	Nome do 1º requerente/titular	País resid.	Observações
668811	2023.11.21	CHARLES MOTA LIMA	PT	AVERBAMENTO DO PEDIDO DE ANULAÇÃO APRESENTADO NO INPI: REQUERENTE ç APPLE INC. REQUERIDO - CHARLES MOTA LIMA
675986	2023.11.21	MUHAMMAD NAVEED	ES	AVERBAMENTO DO PEDIDO DE DECLARAÇÃO DE NULIDADE OU DE ANULAÇÃO APRESENTADO NO INPI: REQUERENTE - ITC LIMITED REQUERIDO - MUHAMMAD NAVEED
704282	2023.11.21	PAULO DE JESUS ALVES CENICANTE	PT	AVERBAMENTO DO PEDIDO DE ANULAÇÃO APRESENTADO NO INPI: REQUERENTE ç ÓTICA TRANSMONTANA- OT, LDA. REQUERIDO - PAULO DE JESUS ALVES CENICANTE

Outros Atos

706811. – CONSIDERE-SE RETIFICADA A PUBLICAÇÃO NA PAGINA 103 DO BOLETIM DA PROPRIEDADE INDUSTRIALDE 20231024. ONDE CONSTA, CULTIVO DE UVAS PARA PRODUÇÃO DE VINHO, DEVE PASSAR A CONSTAR : SERVIÇOS AGRÍCOLAS.

709136. – SUPRIMIDA A CLASSE 36.

REGISTO INTERNACIONAL DE MARCAS**Concessões**

Processo	Data do registo	Data do despacho	Nome do 1º requerente/titular	País resid.	Classes (Nice)	Observações
1669350-E1	2023.02.24	2023.11.21	EASYVISTA	FR	09 41 42	
1674442-E1	2023.02.24	2023.11.21	EASYVISTA	FR	09 41 42	

Recusas

Processo	Data do pedido	Data da recusa	Nome do 1º requerente/titular	País resid.	Classes (Nice)	Observações
1665949	2022.03.29	2023.11.08	WENZHOU DONGQI AUTO PARTS MANUFACTURE CO., LTD.	CN	12	artigos 232º, nº 1, alíneas a) e b); 229º, nº 5 ; 229º nº 5, 245º e 246º do cpi.

REGISTO DE LOGÓTIPOS

Pedidos

De acordo com o artigo 286.º do Código da Propriedade Industrial, a seguir se publicam os pedidos de registo de logótipos; da data de publicação do presente aviso começa a contar-se o prazo de dois meses para a apresentação de reclamações de quem se julgar prejudicado pela eventual concessão dos mesmos, em conformidade com o artigo 17.º do mesmo Código.

(210) **55948** **LOG**

(220) 2023.11.09

(730) **PT HUGO MIGUEL MOURA ABREU**

(512) 43210 INSTALAÇÃO ELÉCTRICA
INSTALAÇÕES ELÉTRICAS, MONTAGEM DE SISTEMAS
FOTOVOLTAICOS, MONTAGEM DE CARREGADORES
VE

(591) Verde: 68;187;164 Branco: 255;255;255 Preto: 0;0;0

(540)



(531) 26.11.12 ; 27.5.10 ; 27.5.17 ; 29.1.3

(531) 3.4.4 ; 3.4.13 ; 3.6.5

(210) **55957** **LOG**

(220) 2023.11.09

(730) **PT EMANUEL FERNANDES GOMES**

(512) 47784 COMÉRCIO A RETALHO DE OUTROS
PRODUTOS NOVOS, EM ESTABELECIMENTOS
ESPECIALIZADOS, N.E.

COMÉRCIO A RETALHO DE UMA VARIEDADE DE
PRODUTOS ARTESANAIS, EM ESTABELECIMENTOS
ESPECIALIZADOS, N.E.

(591)

(540)



UM AMOR QUE VEM DO CORAÇÃO

(531) 1.7.6 ; 5.3.18

(210) **55949** **LOG**

(220) 2023.11.09

(730) **PT GIL TIAGO PACHECO ROCHA DOS
SANTOS**

**PT JOSÉ FILIPE OLIVEIRA DA SILVA
SANTOS**

(512) 90010 ACTIVIDADES DAS ARTES DO
ESPECTÁCULO

ACTIVIDADES DAS ARTES DO ESPETÁCULO -
CONJUNTO MUSICAL

(591)

(540)



(210) **55958** **LOG**

(220) 2023.11.09

(730) **PT DANIEL DE FREITAS CARVALHO**

(512) 43390 OUTRAS ACTIVIDADES DE ACABAMENTO
EM EDIFÍCIOS

REMODELAÇÃO GERAL (CASA, APARTAMENTOS,
PRÉDIOS, LOJAS) REMODELAÇÃO DE CASA DE BANHO
/COZINHA MONTAGEM DE COZINHA / CASA DE BANHO
GESSO CARTONADO (PLADUR) LADRILHO
PAVIMENTOS (LAMINADOS/MADEIRA /PVC)

CARPINTARIA
ELETRICIDADE

PINTURA

CANALIZAÇÃO

(591)
(540)DANIEL CARVALHO
REMODELAÇÃO

(531) 7.1.9 ; 16.3.17

(210) **55959** **LOG**
(220) 2023.11.09
(730) **PT TAPADA DA CONDESSA, LDA**
(512) 01210 VITICULTURA
PRODUÇÃO E COMERCIALIZAÇÃO DE UVAS
VINIFICAÇÃO E VENDA DE VINHO PRODUÇÃO E
VENDA DE AZEITONAS E AZEITE
(591)
(540)



(531) 2.3.1 ; 24.1.8 ; 24.1.11

Concessões

Processo	Data do registo	Data do despacho	Nome do 1º requerente/titular	País resid.	Observações
55583	2023.11.21	2023.11.21	SILVIA DORES & RUI SILVA, LDA	PT	
55586	2023.11.21	2023.11.21	SOCIEDADE DE VINHOS MOREIRA & MOREIRA, UNIPessoal LDA	PT	
55591	2023.11.21	2023.11.21	WILSON GOUVEIA - AGÊNCIAS DE VIAGENS, UNIPessoal LDA	PT	
55592	2023.11.21	2023.11.21	FLASHVOLT LDA	PT	
55593	2023.11.21	2023.11.21	SÉRGIO DOS SANTOS BRITO	PT	
55596	2023.11.21	2023.11.21	ZENITH DEVOTION - EMPRESA DE TRABALHO TEMPORÁRIO UNIPessoal LDA.	PT	
55600	2023.11.21	2023.11.21	JOSÉ GONÇALO FERREIRA TAVARES DO AMARAL GOMES	PT	
55615	2023.11.21	2023.11.21	CENTROCOR-COMERCIO DE TINTAS E FERRAMENTAS LDA	PT	

Recusas

Processo	Data do pedido	Data da recusa	Nome do 1º requerente/titular	País resid.	Observações
55303	2023.05.25	2023.11.21	ADEGA DO CANTOR - SOCIEDADE DE VITIVINICULTURA, LDA.	PT	art. 289.º n.º 1 al. d); 229.º n.º 5 e 287.º do cpi
55306	2023.05.26	2023.11.21	LILIANA FILIPA APOLINÁRIO FEIJÃO	PT	arts. 232.º n.º 1 al. b); 229.º n.º 5 do cpi

Renovações

N.ºs 30 004, 30 120, 30 680, 30 897, 31 263 e 55 998.

Caducidades por falta de pagamento de taxa

Processo	Data do registo	Data da caducidade	Nome do 1º requerente/titular	País resid.	Observações
28388	2013.05.16	2023.11.16	TÂNIA PATO DA COSTA RUIVO	PT	
28393	2013.05.16	2023.11.16	LÍDIA ALVES DE CARVALHO FERNANDES	PT	
28424	2013.05.16	2023.11.16	HEALTH MATTERS, LDA.	PT	

Conversão para Logótipos ao abrigo do artigo 11.º do Decreto-Lei n.º 143 de 25 de Julho

Processo Antigo	Nome do 1º requerente/titular	País resid.	Processo Novo
NOME DE ESTABELECIMENTO 35636	RENOVA-FABRICA DE PAPEL DO ALMONDA, SA.	PT	LOGÓTIPO 55998

REGISTO NACIONAL DE DENOMINAÇÕES DE ORIGEM E INDICAÇÕES GEOGRÁFICAS

Outros Atos

631. – NO BOLETIM N.º 2023/08/18, NO AVISO DE PEDIDO, CONSIDERE-SE O TIPO DE MODALIDADE COMO SENDO INDICAÇÃO GEOGRÁFICA.

AGENTES OFICIAIS DE PROPRIEDADE INDUSTRIAL

(Os Agentes Oficiais da Propriedade Industrial, como tal reconhecidos pelo Instituto Nacional da Propriedade Industrial, podem promover actos e termos do processo sem necessidade de juntar procuração).

Jorge Cruz

- Cartório: Rua Vitor Cordon, 10-A – 1249-103 LISBOA
- Tel.: 21 3475020 – Fax: 21 3421885 e 21 3424583
- E-mail: jorgecruz@jpcruz.pt
- Web: www.jpereiradacruz.pt

João Mascarenhas de Vasconcelos

- Cartório: Av. Duque D'Ávila, 32-1º – 1000-141 LISBOA
- Tel.: 21 3547763 – Fax: 21 3560486
- E-mail: geral@fdnovaes.com

António João Coimbra da Cunha Ferreira

- Cartório: Av. José Gomes Ferreira, 15 – 3ºL, 1495-139 ALGÉS
- Tel.: 21 3241530 – Fax: 21 3422446 e 21 3476656
- E-mail: marcpat@agcunhaferreira.pt
- Web: www.agcunhaferreira.pt

João Pereira da Cruz

- Cartório: Rua Vitor Cordon, 10-A – 1249-103 LISBOA
- Tel.: 21 3475020 – Fax: 21 3421885 e 21 3424583
- E-mail: joaopcruz@jpcruz.pt
- Web: www.jpereiradacruz.pt

Vitor Hugo Ramalho da Costa França

- Cartório: Av. Duque D'Ávila, 32 - 1º – 1000-141 LISBOA
- Tel.: 21 3547574 – Fax: 21 3528473 e 21 35511 03
- E-mail: costa.franca@costafranca.pt

Jorge Afonso Cruz

- Cartório: Rua Vitor Cordon , 10-A – 1249-103 LISBOA
- Tel.: 21 3475020 – Fax: 21 3421885 e 21 3424583
- E-mail: jorgeacruz@jpcruz.pt
- Web: www.jpereiradacruz.pt

Marta Burnay da Costa Pessoa Bobone

- Cartório: Travessa do Jardim à Estrela, 28 – 1350-186 LISBOA
- E-mail: bobone@zonmail.pt

Maria Silvina Vieira Pereira Ferreira

- Cartório: Av. Casal Ribeiro, 50 - 3º, 1000-093 LISBOA
- Tel.: 21 3815050 – Fax: 21 3831150/21 381 33 93
- E-mail: sferreira@clarkemodet.com.pt

Maria Eugénia Martinez

- Cartório: Rua Vitor Cordon, 10-A – 1249-103 LISBOA
- Tel.: 21 3475020 – Fax: 21 3421885 e 21 3424583
- E-mail: mariaeugeniamartinez@jpcruz.pt
- Web: www.jpereiradacruz.pt

Maria do Rosário May Pereira da Cruz

- Cartório: Av. Duque d' Ávila, 66, 7º - 1050-083 LISBOA
- Tel.: 21 387 69 61 - Fax: 21 387 75 96
- E-mail: furtado@furtado.pt

Nuno Cruz

- Cartório: Rua Vitor Cordon , 10-A – 1249-103 LISBOA
- Tel.: 21 3475020 – Fax: 21 3421885 e 21 3424583
- E-mail: nunocruz@jpcruz.pt
- Web: www.jpereiradacruz.pt

Raquel da Costa França

- Cartório: Av. Duque D'Ávila, 32 – 1º – 1000-141 LISBOA
- Tel.: 21 3547574 – Fax: 21 3528473 e 21 3551103
- E-mail: costa.franca@netcabo.pt

António José Pissarra Dias Machado

- Cartório: Av. José Gomes Ferreira, 15 – 3ºL, 1495-139 ALGÉS
- Tel.: 21 3241530 – Fax: 21 3422446 e 21 3476656
- E-mail: marcpat@agcunhaferreira.pt
- Web: www.agcunhaferreira.pt

José Eduardo de Sampaio

- Cartório: Rua do Salitre, 195 – 1269-063 LISBOA
- Tel.: 21 3841300 – Fax: 21 3875775
- E-mail: jedc@jedc.pt
- Web: www.jedc.pt

João Carlos Sardiña de Barros

- Cartório: Rua Rodrigo da Fonseca, 72 – 3º Esq. - 1250-193 LISBOA
- Tel.: 213863466
- E-mail: gmr@magalhaes-adv.pt

Francisco de Novaes C. B. S. Atayde

- Cartório: Av. Duque D'Ávila, 32 – 1º – 1000-141 LISBOA
- Tel.: 21 3547763 e 21 3155038 – Fax: 21 3560486
- E-mail: geral@fdnovaes.com

Isabel Carvalho Franco

- Cartório: Rua do Salitre, 195 – 1269-063 LISBOA
- Tel.: 21 3841300 – Fax: 21 3875775
- E-mail: isabel.franco@jedc.pt
- Web: www.jedc.pt

Álvaro Albano Duarte Catana

- Cartório: Avenida Marquês de Tomar, 44 - 6º - 1069 - 229 LISBOA
- Tel.: 217 613 490 – Fax: 217 613 499
- E-mail: alvaro.duarte@aduarateassoc.com
- Web: www.aduarateassoc.com

José Eduardo Dinis de Carvalho

- Cartório: Rua do Salitre, 195 – 1269-063 LISBOA
- Tel.: 21 3841300 – Fax: 21 3875775
- E-mail: jedc@jedc.pt
- Web: www.jedc.pt

Fernando António Ferreira Magno

- Cartório: Av. José Gomes Ferreira, 15 – 3ºL, 1495-139 ALGÉS
- Tel.: 21 3241530 – Fax: 21 3422446 e 21 3476656
- E-mail: marcpat@agcunhaferreira.pt
- Web: www.agcunhaferreira.pt

António Côrte-Real

- Cartório: Rua Castilho, 167. 2º - 1070-050 LISBOA
- Tel.: 21 7801963 e 21 7801966 – Fax: 21 7975813
- E-mail: sgcr@sgcr.pt
- Web: www.sgcr.pt

José Luís Arnaut

- Cartório: Rua Castilho, 50, 1250-071 LISBOA
- Tel.: 21 0958100 – Fax: 21 0958155
- E-mail: jarnaut@rpa.pt

José Motta Veiga

- Cartório: Rua João Penha, 10 – 1250-131 LISBOA
- Tel.: 21 3882659 e 21 3841120 – Fax: 21 3873752
- E-mail: mottaveiga@mail.telepac.pt
- Web: www.marcaonline.pt

Pedro da Silva Alves Moreira

- Cartório: Rua Tomás Ribeiro, nº 45 – 2º Andar, 1050-225 LISBOA
- Tel.: 210545500 – Fax: 21 3978754
- E-mail: pedro.moreira@rcf.pt
- Web: www.rcf.pt

João Luís Garcia

- Cartório: Rua Castilho, 167. 2º - 1070-050 LISBOA
- Tel.: 21 7801963 e 21 7801966 – Fax: 21 7975813
- E-mail: sgcr@sgcr.pt
- Web: www.sgcr.pt

Manuel António Durães da Conceição Rocha

- Cartório: Lagoas Park - Edifício 7, 1º Piso – 2740-244 PORTO SALVO
- Tel.: 21 1224726
- E-mail: info.portugal@herrero.pt

Gonçalo de Magalhães Moreira Rato

- Cartório: Rua Rodrigo da Fonseca, 72 – 3º Esq, 1250-193 LISBOA
- Tel.: 21 3875201 - Fax: 21 3875200
- E-mail: gmr@magalhaes-adv.pt

José Raúl de Magalhães Simões

- Cartório: Rua Castilho, 167. 2º - 1070-050 LISBOA
- Tel.: 21 7801963 e 21 7801966 – Fax: 21 7975813
- E-mail: sgcr@sgcr.pt
- Web: www.sgcr.pt

Maria das Dores Marques Banheiro Meira

- Cartórios: Rua Quirino da Fonseca, 29 – 5º Esq. – 1000-251 LISBOA e Av. Luísa Todí, 277, 2º, E-1 – 2900-452 SETÚBAL
- Tel.: 21 8436250 e 265 540240 – Fax: 21 8436251 e 265 540241
- E-mail: tecnimarca@gmail.com
- Web: www.tecnimarca.pt e www.tecnimarca.com

Martim Luís Gomes de Araújo de Arantes e Oliveira

- Cartório: Rua Tomás Ribeiro, nº 45 – 5º Esq., 1050-225 LISBOA
- Tel.: 21 3907373 – Fax: 21 3978754
- E-mail: rcf@rcf.pt

Dina Maria Martins Pereira Soares

- Cartório: Av. José Gomes Ferreira, 15 – 3ºL, 1495-139 ALGÉS
- Tel.: 21 3241530 – Fax: 21 3422446 e 21 3476656
- E-mail: marcpat@agcunhaferreira.pt
- Web: www.agcunhaferreira.pt

Carmen Cristina Martins Garcia de Pina Alcobia Galinha

- Cartório: Avenida Ressano Garcia nº 6 R/c. Esq. - 1070-237 LISBOA
- Tel.: +351 213 712 737 - Fax:+351 213 874 726
- E-mail: carmenpina@sapo.pt

Ana Maria Ferreira Pereira da Silva Veiga

- Cartório: Rua Ator Chaby Pinheiro, 5 A - 2795-060 LINDA A VELHA
- Tel.: 914930808
- E-mail: apsilvaveiga@netcabo.pt

Luís Silva Carvalho

- Cartório: Rua Vitor Cordon, 10-A, – 1249-103 LISBOA
- Tel.: 21 3475020 – Fax: 21 3421885 e 21 3424583
- E-mail: lsc@jpcruz.pt
- Web: www.jpereiradacruz.pt

Alberto Canelas

- Cartório: Rua Vitor Cordon , 10-A – 1249-103 LISBOA
- Tel.: 21 3475020 – Fax: 21 3421885 e 21 3424583
- E-mail: acanelas@jpcruz.pt
- Web: www.jpereiradacruz.pt

César Manuel de Bessa Monteiro

- Cartório: Av. Infante D. Henrique, 26 - 1149-096 LISBOA
- Tel.: 21 723 18 00 – Fax: 21 723 1899
- E-mail: bessa.monteiro@abreuadvogados.com
- Web: www.abreuadvogados.com

Paulo Alexandre Pinto Correia Rodrigues da Graça

- Cartório: Av. Almirante Reis, 104 - 5º – 1150-022 LISBOA
- Tel.: 21 8110051 – Fax: 21 8141605
- E-mail: paulo.graca-82931@advogados.oa.pt

Miguel Camargo de Sousa Eiró

- Cartório: Av. Fontes Pereira de Melo, 15 – 7º – 1050-115 LISBOA
- Tel.: 21 3160324 – Fax: 21 3150826
- E-mail: miguel.eiro@mail.telepac.pt

Elsa Maria Martins Barreiros Amaral Canhão

- Cartório: Rua Tomás Ribeiro, nº 45 – 2º Andar, 1050-225 LISBOA
- Tel.: 210545500 – Fax: 21 3978754
- E-mail: elsa.canhao@rcf.pt
- Web: www.rcf.pt

Joaquim Maria Calado Marques

- Cartório: Av. Álvares Cabral, 47 - R/C - 1250-015 LISBOA
- Tel.: 21 381 46 40 – Fax: 21 381 46 41
- E-mail: jcaladomarques@esc-advogados.pt

José António dos Reis Martinez

- Cartório: Rua Vitor Cordon, 30 –1º – 1200-484 LISBOA
- Tel.: 21 3473860 – Fax: 21 3473548
- E-mail: jamartinez.advogados@esc-advogados.com

Ana Teresa Pulido

- Cartório: R. Braamcamp, 90 -3º – 1250-052 LISBOA
- Tel.: 936792055
- E-mail: anateresa.pulido@nga.pt
- Web:www.nga.pt

Vera Araújo Arnaut

- Cartório: Av. Eng Duarte Pacheco, Torre 2, 9.º - Sala 3. – 1070 – 102 LISBOA
- Tel.: 21 384 01 97/8 – Fax: 21 384 01 99
- E-mail: vera.araujo@notarios.pt

Lúisa Guerreiro

- Cartório: Rua Raul Proença, 3 - 2820-478 CHARNECA DA CAPARICA
- Tel: 21 821 23 47
- E-mail: luisague@netcabo.pt
- Web: www.lguerreiro.com

Olga Maria Rocha da Cruz Landim

- Cartório: Av. Casal Ribeiro, 50 - 3º, 1000-093 LISBOA
- Tel.: 21 3815050 e 21 3815054 – Fax: 21 3831150 e 21 3813393
- E-mail: info@clarkemodet.com.pt

Paulo Pelayo de Sousa

- Cartório: Rua de Sá da Bandeira, 706 – 2.º. Esq.º – 4000-432 PORTO
- Tel.: 22 2046120 – Fax: 22 2080728
- E-mail: geral@arlindodesousa.pt

Pedro Pelayo de Sousa

- Cartório: Rua de Sá da Bandeira, 706 – 2.º Esq. – 4000-432 PORTO
- Tel.: 22 2046120 – Fax: 22 2080728
- E-mail: geral@arlindodesousa.pt
- Web: www.arlindodesousa.pt

Pedro Manuel Branco da Cruz

- Cartório: Av. Duque de Loulé, 1 – 7º Esq. – 1050-085 LISBOA
- Tel.: 21 3535233 – Fax: 21 3535259
- E-mail: lex@cruzadvogados.com

Vítor Luís Ribeiro Cardoso

- Cartório: Rua Jaime Cortesão, nº 62 - 2910-538 SETÚBAL
- Tel.: 265 233 158 - TLM: 937250536 - Fax: 265 233 158
- E-mail: marcasepatentes@ribeirocardoso.com

Abel Dário Pinto de Oliveira

- Cartório: Rua Nossa Senhora de Fátima, 419 - 3º - Frente - 4050-428 PORTO
- Tel.: 22 600 80 94 e 22 016 02 04 – Fax: 22 600 80 95
- E-mail: geral@ampporto.com

Alexandra Costa Paixão

- Cartório: Av. António Augusto de Aguiar, nº 148, 4C e 5C - 1050-021 LISBOA
- Telemóvel: 919830742
- E-mail: fastfiling@fast-filing.com

Ana Bárbara Emauz de Melo Portugal de Sampaio

- Cartório: Rua do Salitre, 195 – 1269-063 LISBOA
- Tel.: 21 3841300 – Fax: 21 3875775
- E-mail: ana.sampaio@jedc.pt
- Web: www.jedc.pt

Ana Maria Gonçalves Fidalgo

- Cartório: Av. Casal Ribeiro, 50 - 3º, 1000-093 LISBOA
- Tel.: 21 3815050 – Fax: 21 3831150
- E-mail: afidalgo@clarkemodet.com.pt

Anabela Teixeira de Carvalho

- Cartório: Edifício Net - Rua de Salazares, n.º 842 - 4149-002, PORTO
- Tel.: 220028916 - Fax: 225322066
- E-mail: anabela.carvalho@patents.pt
- Web: <http://patentree.eu/>

António Jorge Mateus Andrade

- Cartório: Av. Infante D. Henrique, 26 - 1149-096 LISBOA
- Tel.: 21 7231800 - Fax: 21 7231899
- E-mail: antonio.andrade@abreuadvogados.com
- Web: www.abreuadvogados.com

Bruno Braga da Cruz

- Cartório: Rua Castilho, 67, 1º 1250-068 LISBOA
- Tel.: (+351) 213 849441 - Fax: (+351) 213 849449
- E-mail: brunobragadacruz-127791@adv.oa.pt
- Web: <https://www.glawyers.eu/>

Carla Maria Santos Pinheiro

- Cartório: Edifício Oceanus - Avenida da Boavista, 3265 - 3º andar, Escr. 3.4 – 4100-137 PORTO
- Tel.: 22 5323340 – Fax: 22 5323349
- E-mail: cpinheiro@clarkemodet.com.pt

Cláudia Pimenta Monteiro de Medina Barbosa Xara-Brasil Nogueira

- Cartório: Av. Maria Helena Vieira da Silva, 40, 1º Dto.– 1750-184 LISBOA
- Tm.: 96 297 25 10
- E-mail: cxarabrasil@gmail.com

Cristina Antónia de Almeida Carvalho

- Cartório: Rua Castilho, 167, nº 2 - 1070-050 LISBOA
- Tel.: 217 80 19 63
- E-mail: cac@sgcr.pt

Filipe Teixeira Baptista

- Cartório: Edifício Heron Castilho - Rua Braamcamp, 40 – 5 E - 1250-050 LISBOA
- Tel.: 211 914 169 - Fax: 211 914 166
- E-mail: filipe.baptista@bma.com.pt
- Web: www.bma.com.pt

Gonçalo de Melo Portugal Saluce de Sampaio

- Cartório: Rua do Salitre, 195 – 1269-063 LISBOA
- Tel.: 21 3841300 – Fax: 21 3875775
- E-mail: goncalo.sampaio@jedc.pt
- Web: www.jedc.pt

Gonçalo Maria Cabral da Cunha Ferreira

- Cartório: Tv do Froes 10 A – 2000-145 Santarém
- Tel.: 916093424
- E-mail: goncalo@cfadvogados.com

Gonçalo Santos da Cunha de Paiva e Sousa

- Cartório: Rua dos Bacalhoeiros, 4 – 1100-070 LISBOA
- Tel.: 218 823 990– Fax: 218 823 997
- E-mail: goncalo.sousa@gastao.eu
- Web: www.gastao.eu

Inês de Carvalho Simões

- Cartório: Rua Vitor Cordon , 10-A – 1249-103 LISBOA
- Tel.: 21 3475020/30 – Fax: 21 3421885 e 21 3424583
- E-mail: inessimoes@jpcruz.pt
- Web: www.jpereiradacruz.pt

João M. Pimenta

- Cartório: Rua Vitor Cordon, 10-A – 1249-103 LISBOA
- Tel.: 21 3475020/30 – Fax: 21 3421885 e 21 3424583
- E-mail: joapimenta@jpcruz.pt
- Web: www.jpereiradacruz.pt

João Sardinha

- Cartório: Rua Vitor Cordon , 10-A – 1249-103 LISBOA
- Tel.: 21 3475020/30 – Fax: 21 3421885 e 21 3424583
- E-mail: joasardinha@jpcruz.pt
- Web: www.jpereiradacruz.pt

João Paulo Sena Mioludo

- Cartório: Rua Tomás Ribeiro, n.º 45 - 2º Andar, 1050-225 LISBOA
- Tel.: 963075786
- E-mail: joao.mioludo@rcf.pt
- Web: www.rcf.pt

Luís Gonçalo Moura Cavaleiro de Ferreira

- Cartório: Av. Álvares Cabral, 47, 1º – 1250-015 LISBOA
- Tel.: 213 806 530 – Fax: 213 806 531
- E-mail: cavaleiro.ferreira@leonelalves.com

Marco Alexandre Gomes da Silva Pires de Sousa

- Cartório: Rua Quinta do Monte, 96 - 1º Dtº - 4805-151 CALDAS DAS TAIPAS
- Tel. 936954610 – Fax: 253471946
- E-mail: marcopires.sousa-9680p@adv.ooa.pt

Maria do Carmo Ferreira Fernandes Simões

- Cartório: Av. Duque de Ávila, 66, 7º - 1050 - 083 LISBOA
- Tel.: 21 3876961 – Fax: 21 3877596
- E-mail: furtado@furtado.pt

Maria Manuel Ramos Lucas

- Cartório: Praça de Portugal n.º. 7C - 1ºD - 2910-640 SETÚBAL
- Tel.: 265 228685 – Fax: 265 228637
- E-mail: mmlucas@marquesmarcas.com

Maria Teresa Delgado

- Cartório: Lagoas Park - Edifício 7, 1º Piso – 2740-244 PORTO SALVO
- Tel.: 21 1224726
- E-mail: tdelgado@herrero.pt

Miguel Adolfo Coelho Quintans

- Cartório: Rua Sousa Martins, 10 – 1050-218 LISBOA
- Tel.: 21 0958109 – Fax: 21 0958155
- E-mail: miguel.quintans@cms-rpa.com
- Web: www.rpa.pt

Ricardo Souto Soares Henriques

- Cartório: Av. Infante D. Henrique, 26 – 1149-096 LISBOA
- Tel.: 21 7231800 – Fax: 21 7231899
- E-mail: ricardo.henriques@abreuadvogados.com
- Web: www.abreuadvogados.com

Teresa Colaço Dias

- Cartório: Av. Duque de Ávila, 66, 7º- 1050-083 LISBOA
- Telef.: 351 21 387 69 61 - Fax: 351 21 387 75 96
- E-mail: teresa.dias@furtado.pt
- Web: www.furtado.pt

Teresa Maria Ferreira Pereira da Silva Garcia

- Cartório: R. Soldados da Índia, 72 – 1400-340 LISBOA
- Tel.: 21 3017086
- E-mail: garcia.teresa@netcabo.pt

Paulo Jorge Monteverde Plantier Saraiva Maia

- Cartório: Edifício Heron Castilho, Rua Braamcamp, 40 – 5E - 1250-050 LISBOA
- Tel.: 213 806 530 - Fax: 213 806 531
- E-mail: paulo.monteverde@bma.com.pt
- Web: www.bma.com.pt

Águeda Silva

- Cartório: Rua 4 de Outubro, 821 - 4810-485 GUIMARÃES
- E-mail: aguedasilva@gmail.com

Ana Bela Ferreira

- Cartório: Rua Castilho, 167 - 2º - 1070-050 LISBOA
- Tel.: 217801963 – Fax: 217975813
- E-mail: sgcr@sgcr.pt
- Web: www.sgcr.pt

Margarida Martinho do Rosário

- Cartório: Rua dos Bacalhoeiros, 4 - 1100-070 LISBOA
- Tel.: 218823990 – Fax: 218823997
- E-mail: gcf@gastao.eu
- www.gastao.eu

Ana Rita Vilhena

- Cartório: Rua Vitor Cordon, 10-A – 1249-103 LISBOA
- Tel.: 21 3475020 – Fax: 21 3421885 e 21 3424583
- E-mail: anaritavilhena@jpcruz.pt
- Web: www.jpereiradacruz.pt

António Trigueiros de Aragão

- Cartório: : Rua Tomás Ribeiro, n.º 45 - 2º Andar, 1050-225 LISBOA
- Tel.: 210545500
- E-mail: ata@taglobal.pt
- Web: www.rcf.pt

Carmina Cardoso

- Cartório: Largo de São Carlos, 3 - 1200-410 LISBOA
- Tel.: 213583620 – Fax: 213159434
- E-mail: c.cardoso-183171@adv.oo.pt.

Elsa Maria Bruno Guilherme

- Cartório: Avenida da Liberdade, nº 258, 6º Andar - 1250-149 Lisboa
- Tel.: ++351 215 943 993
- E-mail: eguilherme@technophage.pt

Filipe Pedro

- Cartório: Rua Varela Silva, 3 - 2º Dto. - 2730-233 BARCARENA
- E-mail: filipedro@netcabo.pt

Francisca Ferreira Pinto

- Cartório: Av. da República, 25 - 1º - 1050-186 LISBOA
- Tel.: 213821200 – Fax: 213877109
- E-mail: francisca.ferreira.pinto@garrigues.com / gcf@garrigues.com

Hugo Monteiro de Queirós

- Cartório: Av. Fontes Pereira de Melo, 43 - 1050-119 LISBOA
- Tel.: +351 213 197 311 – Tlm: +351 934 301 498
- E-mail: hugo.monteiroqueiros@plmj.pt
- Web: www.plmj.com

Isabel Bairrão

- Cartório: Avenida da República, 25 - 1º - 1050-196 LISBOA
- Tel.: 213800910 – Fax: 213877109
- E-mail: isabel.bairrao@garrigues.com

Joana Mata

- Cartório: Rua Bernardo Lima, 3 - 1150-074 LISBOA
- Tel.: 213566400 – Fax: 213566488
- E-mail: joanamata@rsa-advogados.pt

João Jorge

- Cartório: Rua Tomás Ribeiro, nº 45 – 2º Andar, 1050-225 LISBOA
- Tel.: 210545500 – Fax: 213978754
- E-mail: joao.jorge@rcf.pt
- Web: www.rcf.pt

João Pedro Fazendeiro

- Cartório: Av. Conselheiro Fernando de Sousa, nº 19, 5º - 1070-072 LISBOA
- Tel.: 216083894
- E-mail: legal@protectidea.pt

Jorge Faustino

- Cartório: Rua Tomás Ribeiro, nº 45 – 2º Andar, 1050-225 LISBOA
- Tel.: 210545500 – Fax: 213978754
- E-mail: jorge.faustino@rcf.pt
- Web: www.rcf.pt

José de Novaes e Ataíde

- Cartório: Av. Duque D'Ávila, 32 - 1º - 1000-141 LISBOA
- Tel.: 213547763 – Fax: 213560486
- E-mail: geral@fdnovaes.com

Lídia Neves

- Cartório: Edifício Amoreiras Square, Rua Carlos Alberto da Mota Pinto, n.º 17, 2.º piso - 1070-313 LISBOA
- Tel.: 213192080
- E-mail: lneves@adcecija.pt

Lourenço de Sampaio

- Cartório: Rua do Salitre, 195 - 1269-063 LISBOA
- Tel.: 213841300 – Fax: 213875775
- E-mail: lourenco.sampaio@jedc.pt

Luís Humberto Ferreira

- Cartório: Edifício Net - Rua de Salazares, n.º 842 - 4149-002, PORTO
- Tel.: 220028916 - Fax: 225322066
- E-mail: luis.ferreira@patents.pt
- Web: <http://patentree.eu/>

Maria Joana Marques Galvão Fialho Pinto Trindade Veiga

- Cartório: Alameda dos Oceanos 41K-21, Parque das Nações, 1990-207 LISBOA
- Tel.: 213150970
- E-mail: jfpinto@inventia.com

Maria Cruz Garcia

- Cartório: Av. Casal Ribeiro, 50, 3º Andar – 1000-093 LISBOA
- Tel.: 91 145 26 59
- E-mail: inpi@clarkemodet.com.pt.
- Web: www.clarkemodet.com

Mário Castro Marques

- Cartório: Rua António Cardoso, 235, 6º Drt Frt, 4150-081 PORTO
- Tel.: 91 9107557
- E-mail: mariocastromarques@gmail.com

Marisa Coimbra

- Cartório: Rua Dom Francisco Manuel de Melo 21, 1070-085 LISBOA
- Tel.: 21 313 2000 – Fax: 21 313 2001
- E-mail: marisa.coimbra@srslegal.pt
- Web: <https://www.srslegal.pt/pt/>

Nuno Lourenço

- Cartório: Lusoworld II A25. Rua Pé de Mouro 2710-144 SINTRA
- Tel.: 21 1395721 – Fax: 21 1946681
- E-mail: nuno.lourenco@today.patents.com
- Web: www.todaypatents.com

Rodolfo Condessa

- Cartório: Rua Cidade de Rabat, 31 - 8º Esq. - 1500-159 LISBOA
- Tel.: 966712005
- E-mail: rodolfo.condessa@gmail.com

Rui Duarte Catana

- Cartório: Av. Marquês de Tomar, 44 - 6º - 1069-229 LISBOA
- Tel.: 217613490 – Fax: 217613499
- E-mail: rui.catana@aduarateassoc.com
- Web: www.aduarateassoc.com

Rui Moreira de Resende

- Cartório: Rua Bernardo Lima, 3 - 1150-074 LISBOA
- Tel.: 213566400 – Fax: 213566488
- E-mail: ruiresende@rsa-advogados.pt

Sandra Martins Pinto

- Cartório: Av da República, 1326 - 8º, S1 82 4430-192, Vila Nova de Gaia
- Tel.: 223190195
- E-mail: sandramartinspinto@gmail.com

Teresa Luísa Catarino Fernandes Gingeira Martins

- Cartório: Edifício Net - Rua de Salazares, n.º 842 - 4149-002, PORTO
- Tel.: 220028916
- E-mail: teresa.martins@patents.pt
- Web: www.patentree.eu

Vasco Stilwell d'Andrade

- Cartório: Rua Castilho, 165 - 1070-050 LISBOA
- Tel.: 213817400 – Fax: 213826629
- E-mail: vsandrade@mlgts.pt
- Web: www.mlgts.pt

Vera Correia Alves

- Cartório: Rua do Carmo, n.º 11, 2º, sala 11, 4700-309 BRAGA
- Tlm: 919285011
- E-mail: valves@sablegal.pt

Ana Sofia Dinis Chaves

- Cartório: Rua Luis Gonzaga, Edificio Phoenix Garden, 7º andar H, MACAU
- Tel.: 00853 66591201
- E-mail: chaves.anasofia@gmail.com

Ália Mohamade Amadá

- Cartório: Rua Visconde de Santarém, n.º 75B, 1000 - 286 LISBOA
- E-mail: alia.amada-360741@adv-est.oa.pt

Rita Milhões

- Cartório: Rua do Salitre, 195 - 1269-063 LISBOA
- Tel.: 351 213 841 300
- E-mail: jedc@jedc.pt

Daniel Reis Nobre

- Cartório: Alameda dos Oceanos, 41K-21, Parque das Nações – 1990-207 LISBOA
- Tel.: 213 150 970 - Fax: 213 531 352
- E-mail: portugal@inventacom.com
- Web: www.inventacom.pt

Tiago Reis Nobre

- Cartório: Alameda dos Oceanos, 41K-21, Parque das Nações – 1990-207 LISBOA
- Tel.: 213 150 970 - Fax: 213 531 352
- E-mail: portugal@inventacom.com
- Web: www.inventacom.pt

David Cardoso

- Cartório: Avenida Defensores de Chaves, 36, 1.º Direito, 1000-119 LISBOA
- Tel.: 218758322 – Fax: 255134816
- E-mail: dc@legalwest.eu

Ágata Pinho

- Cartório: Av. Sidónio Pais, n.º 379, Piso 1, sala 1.14, Ed. HOECHST - 4100-486 BOAVISTA, PORTO
- Tel.: 220167495 – Fax: 226092487
- E-mail: agatapinho@jpcruz.pt
- Web: www.jpereiradacruz.pt

Ana Eugénio

- Cartório: Rua António Enes 18-3D - 1050-025 LISBOA
- E-mail: aeugenio.ana@gmail.com

Ana M. Sebastião

- Cartório: Rua Vitor Cordon , 10-A – 1249-103 LISBOA
- Tel.: 21 3475020/30 – Fax: 21 3421885 e 21 3424583
- E-mail: anamsebastiao@jpcruz.pt
- Web: www.jpereiradacruz.pt

Cátia Ribeiro

- Cartório: Praça de Portugal n.º 7C - 1.ºD - 2910-640 SETÚBAL
- Tel.: 265 228 685 - Fax: 265 228 637
- E-mail: catia@marquesmarcas.com
- Web: www.marquesmarcas.com

Joana Dez-Réis Grilo

- Cartório: Rua de Campolide n.º 164 D, 1070-029 LISBOA
- Tel.: 934954388
- E-mail: joana.grilo@protectdata.pt

Luís Caixinhas

- Cartório: Alameda dos Oceanos, 41K-21, Parque das Nações - 1990-207 LISBOA
- Tel.: 213 150 970 - Fax: 213 531 352
- E-mail: portugal@inventia.com
- Web: www.inventia.pt

Ricardo Abrantes

- Cartório: Taguspark, Núcleo Central 392, 2740-122 OEIRAS
- Tel.: 211119919
- E-mail: ricardo.abrantes@patents.pt
- Web: www.patentree.eu

Patrícia Marques

- Cartório: BBG, S.A., Rua Dr. Francisco Sá Carneiro n.º 475 C 4740-473 ESPOSENDE
- Tel.: 253968486
- E-mail: patricia.marques@hyline-bis.com

Márcia Martinho da Rosa

- Cartório: Largo Machado de Assis, Ed. Roma – 5B, 1700-116 LISBOA
- Tel.: (+351) 913997452 / (+351) 211643217
- E-mail: marcia.rosa@mmr.pt
- Web: www.mmr.pt

Madalena Barradas

- Cartório: Avenida Casal Ribeiro, 50, 3.º Dto, 1000-093 LISBOA
- Tel.: 21 3815050
- E-mail: mbarradas@clarkemodet.com

Luís Teixeira

- Cartório: Rua Públia Hortênsia de Castro, n.º 1, 2.º A - 1500-518 LISBOA
- E-mail: teixeira.luismanuel@gmail.com

Manuel Cunha Ferreira

- Cartório: Av. José Gomes Ferreira, 15 – 3.ºL, 1495-139 ALGÉS
- Tel.: 213241530 - Fax: 213476656 / 213422446
- E-mail: manuel.cunhaferreira@agcunhaferreira.pt

Ana Fazendeiro

- Cartório: Av. das Forças Armadas, nº 125 - 12º - 1600-079 LISBOA
- Tel.: 217231800 - Fax: 217231899
- E-mail: ana.fazendeiro@abreuadvogados.com

Vítor Palmela Fidalgo

- Cartório: Alameda dos Oceanos, 41K-21, Parque das Nações – 1990-207 LISBOA
- Tel.: 213 150 970 - Fax: 213 531 352
- E-mail: vfidalgo@inventa.com
- Web: www.inventa.pt

Sérgio Coimbra Henriques

- Cartório: Av de Berna, 30 - 3º A, 1050-148 LISBOA
- Tel.: 211 64 99 99
- E-mail: sergiocoimbrahenriques@gmail.com

Filipa Lopes Galvão

- Cartório: Rua Professor Simões Raposo, nº 5, 4º B - 1600-660 LISBOA
- E-mail: filipa.galvao@eyese.pt

Jorge Manuel Vaz Machado

- Cartório: Edifício Oceanus - Escrit. 1.9 - Av. da Boavista 3265, 4100-137 PORTO
- Tel.: 912325395
- E-mail: jmachado@inventa.com
- Web: www.inventa.com

Vera Albino

- Cartório: Alameda dos Oceanos, 41K-21, Parque das Nações – 1990-207 LISBOA
- Tel.: 213 150 970 - Fax: 213 531 352
- E-mail: portugal@inventa.com
- Web: www.inventa.pt

Maria João Pereira

- Cartório: Av. Doutor João Canavarro 305, 1º, sl 19, 4480-668 VILA DO CONDE
- Tel.: +351 252 611 927 / +351 91 019 87 35
- E-mail: mariabaltarpereira@gmail.com

Mário Marques

- Cartório: Avenida 5 de Outubro, nº 10 - 1º - 1050-056 LISBOA
- Tel.: 216081027
- E-mail: mmarques@level-up.pt

Isaura Monteiro

- Cartório: Avenida 25 de Abril, Urbanização Solar das Palmeiras, Bloco C4, 4ºD, 8100-506 Loulé
- Tel.: 914164499
- E-mail: isaura.monteiro@rcf.pt

Ana Rita Remígio

- Cartório: Edifício Net, Rua de Salazares 842 - 4149-002 PORTO
- Tel.: 225322064 - Fax: 225322066
- E-mail: ana.remigio@patents.pt
- Web: www.patents.pt

Daniela Dinis

- Cartório: Rua da Fé n.º 10 Casal do Rato 1675-313 PONTINHA
- Tel.: 961294016
- E-mail: danielamdinis-456421@adv.oa.pt

Luís Pinto Monteiro

- Cartório: Av. da Liberdade, 224 - 1250-148 LISBOA
- Tel.: 213197300 - Fax: 213197319
- E-mail: luis.pintomonteiro@plmj.pt

Cláudia Freixinho Serrano

- Cartório: Rua Vitor Cordon , 10-A - 1249-103 LISBOA
- Tel.: 213475020 - Fax: 213421885
- E-mail: claudiaserrano@jpcruz.pt

David Marques

- Cartório: Avenida Cova dos Vidros, Lote 2570 - 2975-333 QUINTA DO CONDE
- E-mail: davidmtfmarques@gmail.com

Filipe Funenga

- Cartório: Vågsgaten, 43, 4306 SANDNES NO
- Tel.: (+47) 908 77 808
- E-mail: filipe.funenga@patent.no

Inês Monteiro Alves

- Cartório: Alameda dos Oceanos, 41K-21, Parque das Nações – 1990-207 LISBOA
- Tel.: 213150970 - Fax: 213531352
- E-mail: ialves@inventia.com

Mariana Bernardino Ferreira

- Cartório: Av. Álvares Cabral, 47 - 1.º - 1250-015 LISBOA
- Tel.: 213806530 - Fax: 213806531
- E-mail: mariana.ferreira@bma.com.pt
- Web: www.bma.pt

Patrícia Lima

- Cartório: Instituto Superior Técnico, Avenida Rovisco Pais - 1049-001 LISBOA
- E-mail: patriciamlima@hotmail.com

Rita Mendonça

- Cartório: Rua Castilho, 167, 2º - 1070-050 LISBOA
- Tel.: 217 801 963 – Fax: 217 975 813
- E-mail: sgcr@sgcr.pt
- Web: www.sgcr.pt

Rui do Nascimento Gomes

- Cartório: Rua Vitor Cordon, 10-A - 1249-103 LISBOA
- Tel.: 213475020 - Fax: 213421885
- E-mail: ruijgomes@jpcruz.pt
- Web: www.jpereiradacruz.p

Vasco Rosa Dias

- Cartório: Est. Beira nº 176, 5º A - 3030-173 COIMBRA
- Tel.: 963312134
- E-mail: vasco.rosa.dias@gmail.com

Joana Piriquito Santos

- Cartório: Rua D. Luís I, n.º 28 1200-151 LISBOA
- Tel.: 213113400 - Fax: 213113406
- E-mail: jcs@vda.pt

Sónia Mota Maia

- Cartório: Alameda da Quinta de Sto. António, nº 1 - Núcleo 1 - 2º E - 1600-675 LISBOA
- Tel.: 217160190 - Fax: 213244665
- E-mail: info@ip-smm.com

Pedro Bacelar

- Cartório: Estrada da Chainha, Lote 6, Nº163 R/C - 7005-198 ÉVORA
- Tel: 266040468 e 919654760 - Fax: 266040948
- E-mail: pedro.espanca@gmail.com

Miguel Antunes de Resende

- Cartório: Avenida de São Pedro nº 31 Monte Estoril - 2765-446 ESTORIL
- Tel: 910583778
- E-mail: miguelantunesderesende@gmail.com

Luís Sommer Ribeiro

- Cartório: Rua Artilharia Um, n.º 79, 3.º direito, 1250-038 LISBOA
- E-mail: geral@saveas.pt

João Pereira Cabral

- Cartório: Alameda dos Oceanos, 41, K21, Parque das Nações - 1990-207 LISBOA
- Tel: 213150970 - Fax: 213531352
- E-mail: jcabral@inventia.com
- Web: www.inventia.pt

João Francisco Sá

- Cartório: Rua Rangel de Quadros, nº 4 2º drt. - 3800-072 AVEIRO
- E-mail: Joaofrancis.sa@gmail.com

Sousa Ribeiro

- Cartório: Av. Álvares Cabral, n.º 47, 1.º andar - 1250-015 LISBOA
- Tel: 213806530 - Fax: 213806531

Evangelino Marques Ribeiro

- Cartório: Praça de Portugal nº. 7C - 1ºD - 2910-640 SETÚBAL
- Tel: 265228685 e 932573091 - Fax: 265228637
- E-mail: marquesribeiro@marquesmarcas.com
- Web: www.marquesmarcas.com

Diogo Xavier Santos

- Cartório: Rua Castilho, 167, 2º Andar - 1070-050 LISBOA
- Tel: 217801963 e 912628247 - Fax: 217975813
- E-mail: dxs@sgcr.pt
- Web: www.sgcr.pt

Saulo Chanoca

- Cartório: Rua Artilharia Um, nº 51, Páteo Bagatela, Edifício 1, 4º Andar - 1250-137 LISBOA
- Tel: 211554330 e 935274353
- E-mail: schanoca@bas.pt

Lígia Gata

- Cartório: Av. Dr. Mário Moutinho, Lt 1519, 7º Esq. - 1400-136 LISBOA
- Tel: 213011684
- E-mail: ligiagata007@gmail.com
- Web: www.megaingenium.eu

Manuel Bastos Moniz Pereira

- Cartório: Rua dos Bacalhoeiros 4, 1100-070 LISBOA
- Tel: 218823990 - Fax: 218823997
- E-mail: manuel.pereira@gastao.eu
- Web: www.gastao.eu

Ana Neves

- Cartório: Rua Dr. Bernardino Machado, nº 30A, Vale Milhaços, 2855-437 CORROIOS
- Tel: 936256546
- E-mail: anaisabelneves@gmail.com

Ana Plácido Martins

- Cartório: Rua Feliciano de Castilho, 92, 4150-311 PORTO
- Tel: 226097509
- E-mail: arsinveniendi@outlook.com

André Sarmento

- Cartório: Rua Damião de Góis, nº 56, 4º Andar, apt. 43, 4050-221 PORTO
- Tel: 223 751 032
- E-mail: andrevsarmento@gmail.com

Carlos Miguel Vaz Serra

- Cartório: Edifício Lumnia, Rua da Centieira, nº 61 - 5B, 1800-056 LISBOA
- Tel: 917169727
- E-mail: carlos.miguel@ascenza.rovensa.com

Leila Teixeira

- Cartório: Avenida 24, 803 - 4500-201 ESPINHO
- Tel: 935254856
- E-mail: leilateixeiraa@gmail.com

Cristina de Castro

- Cartório: Rua António Sérgio, 49 - 3º Esq. - 6300-665 GUARDA
- Tel: 965028903
- E-mail: cristinacastro@ipg.pt

Mariana Belo de Oliveira

- Cartório: Rua Domingos Ferreira Pinto Basto, nº 45, 3830 -176 ÍLHAVO - AVEIRO
- Tel: 914913442
- E-mail: marianabeloliveira@gmail.com

Natacha Batista

- Cartório: Rua 9 de Março, nº 63, Cajados - 2965-505 ÁGUAS DE MOURA
- Tel: 916187637
- E-mail: anatachabatista@gmail.com

Raquel Antunes

- Cartório: Rua dos Ilhavs 29, 2825-339 COSTA DA CAPARICA
- Tel.: 913157271
- E-mail: rgaboleiroantunes@gmail.com

Sofia Rebelo Ladeira

- Cartório: Rua Ana de Castro Osório, nº 4 - 5º B- 1500-039 LISBOA
- Tel.: 969267585
- E-mail: ladeira.sofia@gmail.com

Adriana Esteves

- Cartório: Av. Casal Ribeiro, 50 - 3º andar – 1000-093 LISBOA
- Tel.: 213815050 – Fax: 212831150
- E-mail: aesteves@clarkemodet.com.pt

Cláudia Tomás Pedro

- Cartório: Avenida Duque de Ávila, n.º 46, 6.º – 1050-083 LISBOA
- Tel.: 213408600 Tlm: 966478360
- E-mail: cpedro@ga-p.com

Diana Pereira

- Cartório: Alameda dos Oceanos, 41, K21, Parque das Nações – 1990-207 LISBOA
- Tel.: 213150970/1 – Fax: 213531352
- E-mail: dpereira@inventacom.com

Inês Sequeira

- Cartório: Alameda dos Oceanos, 41, K21, Parque das Nações – 1990-207 LISBOA
- Tel.: 918860596
- E-mail: isequiera@inventacom.com

Joel David Rodrigues

- Cartório: Rua Escola do Futebol, n.º 11, 1.º dto. – 8700-258 OLHÃO
- Tel.: 961 108 500
- E-mail: jdcruzrodrigues@gmail.com

Inês Guerra

- Cartório: Rua Castilho, 167 - 2º – 1070-050 LISBOA
- Tel.: 217801963 - Fax: 217975813
- E-mail: sgcr@sgcr.pt
- Web: www.sgcr.pt

Luísa Azevedo Soares Rodrigues

- Cartório: Rua António da Silveira, 131 – 2765-300 ESTORIL
- Tel.: 914431158
- E-mail: marialuisa.rodrigues@gmail.com

Miguel Bibe

- Cartório: Alameda dos Oceanos, 41, K21, Parque das Nações– 1990-207 LISBOA
- Tel.: 918759849
- E-mail: mbibe@inventa.com

Tiago Andrade

- Cartório: Rua Vitor Cordon, 10-A – 1200-442 LISBOA
- Tel.: 213475020
- E-mail: tiagoandrade@jpcruz.pt
- Web: www.jpereiradacruz.pt

Cláudia Alexandra Maia do Couto

- Cartório: Av. Casal Ribeiro, 50 - 3º andar - 1000-093 LISBOA
- Tel: 213 815 050
- E-mail: ccouto@clarkemodet.com

Cristina Maria Sanches Simões de Faria

- Cartório: Rua António Livramento, n.º3, -5ºC 1600-371 LISBOA
- Tel: 960290166
- E-mail: csdefaria@gmail.com

Diogo de Almeida Antunes

- Cartório: Alameda dos Oceanos 41 K 21-1991-207 LISBOA
- Tel. 21 3150970 – Tlm: 925835323
- E-mail: dantunes@inventa.com

Dulce de Fátima Varandas de Almeida Andrade

- Cartório: Edifício Net - Rua de Salazares, n.º 842 - 4149-002, PORTO
- Tel.: 220028916 - Fax: 225322066
- E-mail: dulce.varandas@patents.pt
- Web: <http://patentree.eu/>

Filipa João da Gama Franco Marques Pereira

- Cartório: Rua Victor Cordon, n.º 10 - A - 1249-103 LISBOA
- Tlm.: 910075582
- E-mail: filipapereira@jpcruz.pt

Inês Duarte Tavares

- Cartório: Av. Fontes Pereira de Melo, 42, 1050-119 Lisboa
- Tel.: (+351) 213 197 322 | (+351) 938 433 217
- E-mail: ines.duartetavares@plmj.pt
- Web: www.plmj.com

Joana Alves Coelho

- Cartório: Praça General Humberto Delgado, 267 - 3º salas 1 e 2 - 4000-288 PORTO
- Tel.: 222012603 - Fax: 222012605
- E-mail: jac@sgcr.pt
- Web: www.sgcr.pt

Miguel Filipe Duarte

- Cartório: Faculdade de Medicina da Universidade de Lisboa,
Avenida Professor Egas Moniz, 1649-028 LISBOA
- Tel.: (+351) 217 999 411 - ext: 47020
- E-mail: miguel.duarte@medicina.ulisboa.pt

Vera Lúcia Faria Viola Gonçalves

- Cartório: Rua Dr. Herminio Laborinho, n.º 13 - 2500-214 CALDAS DA RAINHA
- Tel.: 914287287
- E-mail: vera.viola.goncalves@gmail.com

Diogo Frada Almeida

- Cartório: Rua Castilho n.º 165 - 1070-050 LISBOA
- Tel.: 213817400- Fax: 213826629
- E-mail: dfalmeida@mlgts.pt
- Web: www.mlgts.pt

Joana Eugénio

- Cartório: Av. Sidónio Pais 379, Ed. Hoechst, Sala 1.14 - 4100-468 PORTO
- Tel.: 220167495 / 917814970
- E-mail: joanaeugenio@jpcruz.pt

Júlia Alves Coutinho

- Cartório: Alameda dos Oceanos, 41K, 21 - Parque das Nações - 1990-207 LISBOA
- Tel.: 213150970
- E-mail: jcoutinho@invent.pt

Maria João Carapinha

- Cartório: Largo Samwell Dinis, n.º 3 - 2.º Dto.- 2820-491 ALMADA
- Tel.: 926224774
- E-mail: mariajoocarapinha@gmail.com

Margarida Rossi

- Cartório: Rua Infante D. Henrique 34 - 4780-482 SANTO TIRSO
- Tel.: 919455946
- E-mail: margarida.rossi@gmail.com

Miguel Maia

- Cartório: Edifício Net -Rua de Salazares, n.º 842 - 4149-002- porto
- Tel.: 220 028 916
- E-mail: miguel.maia@patents.pt
- Web: www.patentree.eu

Pedro Rebelo Tavares

- Cartório: Rua Nossa Senhora de Fátima, 177, Piso 7 - 4050-427 PORTO
- Tel.: 223715485 / 916589604 - Fax: 223723285
- E-mail: pedro.tavares@pra.pt

Sílvia Vieira

- Cartório: Edifício Net - Rua de Salazares, n.º 842 - 4149-002 PORTO
- Tel.: 220028916
- E-mail: silvia.vieira@patents.pt
- Web: www.patentree.eu

Vitor Sérgio Moreira

- Cartório: Alameda dos Oceanos, 41K, 21 - Parque das Nações - 1990-207 LISBOA
- Tel.: 213150970 - Fax: 213531352
- E-mail: vmoreira@inventa.com

Luisa Resende Castro

- Cartório: Av. Casal Ribeiro, 50 – 3ºandar- 1000-093 LISBOA
- Tel.: 213815050
- E-mail: luisarezendecastro@gmail.com

Marisol Cardoso

- Cartório: Alameda dos Oceanos 41 K-21 - 1990-207 Lisboa
- E-mail - mcardoso@inventa.com
- Tel.: 213150970

José Maria Quelhas

- Cartório: Rua Castilho, 167 - 2º Andar , 1070-050 Lisboa
- E-mail: jmq@sgcr.pt
- Tel.: 217801963

Francisco Branco Pardal

- Cartório: Av.ª Fontes Pereira de Melo, 6, 1050-121 Lisboa
- E-mail: francisco.pardal@cuatrecasas.com
- Tel.: 213553800

Vasco Granate

- Cartório: Av.ª Fontes Pereira de Melo, 43, 1050-119 Lisboa
- E-mail: vasco.granate@plmj.pt
- Tel.: 213197303

Maria João Nunes

- Cartório: Rua Vitor Cordon, 10ª 1249-103 – Lisboa
- E-mail: mariajoaonunes@jpcruz.pt
- Tel.: 213475020

Beatriz Pereira da Cruz

- Cartório: Rua das Janelas Verdes. Nº 128 2ºAndar, 1200-692 - Lisboa
- E-mail: beatrizpcruz@hotmail.com

Madalena Pacheco

- Cartório: Rua Tomás Ribeiro, n.º 45 - 2º Andar, 1050-225 - Lisboa
- E-mail: madalena.pacheco@rcf.pt
- Tel.: 210545512 - Fax: 213978754
- Web: www.rcf.pt

António Aragão

- Cartório: Rua Tomás Ribeiro, nº 45 – 2º Andar, 1050-225 LISBOA
- Tel.: 210545500
- E-mail: antonio.aragao@rcf.pt
- Web: www.rcf.pt

Andreia Pereira

- Cartório: Rua Tomás Ribeiro, n.º 45 – 2º Andar, 1050-225 - Lisboa
- E-mail: andreia.pereira@rcf.pt
- Tel.: 210545500 - Fax: 213978754
- Web: www.rcf.pt

Catarina Azevedo Fernandes

- Cartório: Av.ª General Humberto Delgado, 181, 4800-158 - Guimarães
- E-mail: catarinaazevedo@gamalobomelo.com
- Tel.: 253421600

PROCURADORES AUTORIZADOS

(Os Procuradores Autorizados são pessoas singulares que, não sendo Agentes Oficiais da Propriedade Industrial, podem praticar actos e termos do processo, juntando, para o efeito, procuração simples e com poderes especiais para cada processo)

Artur Almeida Pinto Furtado da Luz

- Cartório: Rua da Madalena, 214 – 4º – 1100-325 LISBOA
- Tel.: 21 8870657 – Fax: 21 8879714
- E-mail: abpatentiena@mail.telepac.pt

Carlos António dos Santos Rodrigues

- Cartório: Rua da Madalena, 214 – 4º – 1100-325 LISBOA
- Tel.: 21 8870657 – Fax: 21 8879714
- E-mail: abpatentiena@mail.telepac.pt

Ruy Pelayo de Sousa

- Cartório: Rua de Sá da Bandeira, 706 – 2º Esq. – 4000-432 PORTO
- Tel.: 22 2046120 – Fax: 22 2080728
- E-mail: geral@arlindodesousa.pt
- Web: www.arlindodesousa.pt

Carmen Ferreira Furtado da Luz de Oliveira e Silva

- Cartório: Rua Sousa Martins, N.º 10 - 7º – 1050-218 LISBOA
- Tel.: 21 3876961 – Fax: 21 3877596
- E-mail: furtado.marcas@netcabo.pt

Luís Reinaldo de Oliveira e Silva

- Cartório: Rua Maria Pia, 20 - 3º Dto. – 1350-208 LISBOA
- Tel.: 21 3951814 – Fax: 21 3951842
- E-mail: publamarca@iol.pt

Carlos Eugénio Reis Nobre

- Cartório: Alameda dos Oceanos, 41K-21, Parque das Nações – 1990-207 LISBOA
- Tel.: 213 150 970 - Fax: 213 531 352
- E-mail: portugal@inventa.com
- Web: www.inventa.pt

Maria Margarida Gomes Sanches Nunes

- Cartório: Av. António José Gomes, 60 - B - 1º E, Apartado 175 – 2801-902 ALMADA
- Tel.: 21 2744129 e 21 2768069 – Fax: 21 2740012
- E-mail: guimarque@guimarque.pt

José Roger Pimenta Rodrigues

- Cartório: Praça Francisco Sá Carneiro, 3 – 4º - Apartado 2874 – 1000-159 LISBOA CODEX
- Tel. 21 8461705 – Fax 21 8478686