

BOLETIM DA PROPRIEDADE INDUSTRIAL

Nº 2021/07/22 (142/2021) 22 de julho de 2021

Sumário

Aviso.....	2
Códigos	2
PATENTES DE INVENÇÃO	6
Pedidos - BB/CA/1A.....	6
Patentes europeias vigentes em Portugal - FG4A.....	7
Recusas - FC4A	8
Caducidades por falta de pagamento de taxa - MM3A	9
Caducidades por falta de pagamento de taxa - Patente europeia - MM4A	10
Caducidades por limite de vigência - Patente europeia - MM3A.....	11
Averbamentos - Patente europeia - PD1A, PD3A, PC1A, PC3A	12
CERTIFICADOS COMPLEMENTARES DE PROTECÇÃO	13
Caducidades por limite de vigência	13
DESENHOS OU MODELOS	14
Pedidos - BB/CA1Y	14
Recusas - FC4Y	15
Outros Atos - HK4Y	16
REGISTO NACIONAL DE MARCAS	17
Pedidos	17
Concessões	70
Recusas.....	72
Renovações	73
Caducidades por falta de pagamento de taxa	74
Outros Atos.....	77
Requerimentos indeferidos.....	78
REGISTO INTERNACIONAL DE MARCAS	79
Pedidos	79
REGISTO DE LOGÓTIPOS	81
Pedidos	81
Concessões	84
Renovações	85
Caducidades por falta de pagamento de taxa	86
AGENTES OFICIAIS DE PROPRIEDADE INDUSTRIAL.....	87
PROCURADORES AUTORIZADOS	107

Aviso

À matéria publicada no presente Boletim são aplicáveis as disposições do Código da Propriedade Industrial.

Códigos

Códigos das rubricas (St. 17 OMPI)

Títulos de propriedade industrial:

- A — Patente de invenção.
- K — Modelo de utilidade.
- L — Modelo industrial.
- Q — Desenho industrial.
- Y — Desenho ou modelo.
- 1 — Pedido não examinado.
- 3 — Pedido examinado sem pesquisa.
- 4 — Pedido examinado com pesquisa.

Publicação:

BB — Publicação de pedidos e correspondente disponibilização dos documentos ao público, para consulta ou fornecimento de cópias, a pedido.

Oposição:

- CA — Fase de oposição.

Procedimento de concessão:

- FA — Desistências.
- FC — Recusas.
- FF — Concessão provisória.
- FG — Concessão; Registo; Estatuto legal; Licenças.
- GA — Transformação de pedido de título de propriedade industrial.
- PC — Transmissão.
- PD — Mudanças de identidade/sede.
- QB — Licenças concedidas e registadas.

Correções; outros:

- HK — Retificações.
- HZ — Requerimentos indeferidos.

Caducidade dos direitos de propriedade industrial:

- MA — Renúncias.
- MM — Caducidades.

Manutenção dos direitos de propriedade industrial:

- NF — Revalidações.

Outras decisões:

RL — Despachos proferidos por sentença alterando despacho anterior.

Lista dos Códigos INID — Identificação Numérica Internacional de Dados Bibliográficos (Normas St. 9, St. 60, St. 80 OMPI)

Patentes, Modelos de Utilidade, Certificados Complementares de Proteção, Desenhos ou Modelos:

- (11) Número de pedido.
- (19) Organismo emissor, país.
- (22) Data do pedido.
- (28) Número de objetos de um pedido múltiplo.
- (30) Data, país e número de prioridade.
- (43) Data de publicação de pedido não examinado.
- (44) Data de publicação de pedido examinado.
- (51) Classificação internacional:
 - A, U — Int. Cl. 7;
 - L, Q, Y — LOC (8).
- (54) Título em português.
- (55) Reprodução fotográfica do desenho ou modelo.
- (57) Resumo e desenho da invenção/descrição do desenho ou modelo.
 - (71) Requerente, nacionalidade, profissão, morada.
 - (72) Inventor(es)/autor(es).

Marcas, Nomes e Insígnias de Estabelecimento, Logótipos, Denominações de Origem e Indicações Geográficas, Recompensas:

- (210) Número de pedido.
- (220) Data do pedido.
- (300) Data, país e número de prioridade.
- (441) Data de publicação do pedido não examinado.
- (442) Data de publicação do pedido examinado.
- (511) Lista de produtos ou serviços segundo a Classificação Internacional de Nice [NCL (8)].
- (512) Classificação Nacional e/ou lista de produtos ou serviços.
 - (531) Descrição dos elementos figurativos das marcas segundo a Classificação Internacional de Viena [CFE (5)].
 - (540) Reprodução do sinal.
 - (550) Indicação do tipo de marca
 - (551) Indicação de que a marca é coletiva, de certificação ou de associação.
 - (561) Transliteração da marca.
 - (566) Tradução da marca ou das palavras nela contidas.
 - (591) Informações de cores reivindicadas.
 - (730) Nome do requerente, nacionalidade, profissão, morada.

Outros códigos

MNA — Marca nacional.
MCA — Marca Coletiva de Associação.
MCC — Marca Coletiva de Certificação.
NOM — Nome de estabelecimento.
INS — Insígnia de estabelecimento.
LOG — Logótipo.
DNO — Denominação de Origem Nacional.
DOI — Denominação de Origem Internacional.
IGR — Indicação Geográfica.
RCS — Recompensa.

**Lista alfabética dos códigos de países,
organizações intergovernamentais
e outras entidades
(Norma St. 3 OMPI)**

AD — Andorra.
AE — Emirados Árabes Unidos.
AF — Afeganistão.
AG — Antígua e Barbuda.
AI — Anguila.
AL — Albânia.
AM — Arménia.
AN — Antilhas Holandesas.
AO — Angola.
AP — ARIPO — Organização Regional Africana da Propriedade Industrial.
AR — Argentina.
AT — Áustria.
AU — Austrália.
AW — Aruba.
AZ — Azerbaijão.
BA — Bósnia-Herzegovina.
BB — Barbados.
BD — Bangladesh.
BE — Bélgica.
BF — Burquina Faso.
BG — Bulgária.
BH — Barém.
BI — Burundi.
BJ — Benin.
BM — Bermudas.
BN — Brunei Darussalam.
BO — Bolívia.
BOIP — *Office* da Propriedade Intelectual do Benelux.
BR — Brasil.
BS — Baamas.
BT — Butão.
BV — Ilha Bouvet.
BW — Botswana.
BY — Bielo-Rússia.
BZ — Belize.
CA — Canadá.
CD — República Democrática do Congo.
CF — República Centro-Africana.
CG — Congo.

CH — Suíça.
CI — Costa do Marfim.
CK — Ilhas Cook.
CL — Chile.
CM — Camarões.
CN — China.
CO — Colômbia.
CR — Costa Rica.
CU — Cuba.
CV — Cabo Verde.
CY — Chipre.
CZ — República Checa.
DE — Alemanha.
DJ — Djibuti.
DK — Dinamarca.
DM — Dominica.
DO — República Dominicana.
DZ — Argélia.
EA — EAPO — Organização Euro-Asiática de Patentes.
EC — Equador.
EE — Estónia.
EG — Egipto.
EH — Sara Ocidental.
EM — EUIPO — Instituto da Propriedade Intelectual da União Europeia.
EP — IEP — Instituto Europeu de Patentes.
ER — Eritreia.
ES — Espanha.
ET — Etiópia.
FI — Finlândia.
FJ — Fiji.
FK — Ilhas Malvinas.
FO — Ilhas Faroé.
FR — França.
GA — Gabão.
GB — Reino Unido.
GC — Instituto de Patentes do Conselho de Cooperação dos Estados Árabes do Golfo (GCC).
GD — Granada.
GE — Geórgia.
GG — Guernsey.
GH — Gana.
GI — Gibraltar.
GL — Gronelândia.
GM — Gâmbia.
GN — Guiné.
GQ — Guiné Equatorial.
GR — Grécia.
GS — Geórgia do Sul e as ilhas Sandwich do Sul.
GT — Guatemala.
GW — Guiné-Bissau.
GY — Guiana.
HK — Hong-Kong/China.
HN — Honduras.
HR — Croácia.
HT — Haiti.
HU — Hungria.
IB — Secretaria Internacional da Organização Mundial da Propriedade Intelectual (OMPI).
ID — Indonésia.
IE — Irlanda.

IL — Israel.	NZ — Nova Zelândia.
IM — Ilha de Man.	OA — OAPI — Organização Africana da Propriedade Intelectual.
IN — Índia.	OM — Omã.
IQ — Iraque.	PA — Panamá.
IR — República Islâmica do Irão.	PE — Peru.
IS — Islândia.	PG — Papua Nova Guiné.
IT — Itália.	PH — Filipinas.
JE — Jersey.	PK — Paquistão.
JM — Jamaica.	PL — Polónia.
JO — Jordânia.	PT — Portugal.
JP — Japão.	PW — Palau.
KE — Quênia.	PY — Paraguai.
KG — Quirguistão.	QA — Qatar.
KH — Camboja.	QZ — Instituto Comunitário de Variedades Vegetais (CPVO).
KI — Quiribáti.	RO — Roménia.
KM — Comores.	RS — Sérvia.
KN — S. Kitts e Nevis.	RU — Federação Russa.
KP — República Popular Democrática da Coreia.	RW — Ruanda.
KR — República da Coreia.	SA — Arábia Saudita.
KW — Koweit.	SB — Ilhas Salomão.
KY — Ilhas Caimão.	SC — Seychelles.
KZ — Cazaquistão.	SD — Sudão.
LA — República Popular Democrática do Laos.	SE — Suécia.
LB — Líbano.	SG — Singapura.
LC — Santa Lúcia.	SH — Santa Helena.
LI — Listenstaina.	SI — Eslovénia.
LK — Sri Lanka.	SK — Eslováquia.
LR — Libéria.	SL — Serra Leoa.
LS — Lesoto.	SM — São Marinho.
LT — Lituânia.	SN — Senegal.
LU — Luxemburgo.	SO — Somália.
LV — Letónia.	SR — Suriname.
LY — Líbia.	ST — São Tomé e Príncipe.
MA — Marrocos.	SV — El Salvador.
MC — Mónaco.	SY — República Árabe da Síria.
MD — República da Moldávia.	SZ — Suazilândia.
ME — Montenegro.	TC — Ilhas Turcas e Caicos.
MG — Madagáscar.	TD — Chade.
MK — Ex-República Jugoslava da Macedónia.	TG — Togo.
ML — Mali.	TH — Tailândia.
MM — Myanmar (Birmânia).	TJ — Tajiquistão.
MN — Mongólia.	TL — Timor-Leste.
MO — Macau.	TM — Turquemenistão.
MP — Ilhas Marianas do Norte.	TN — Tunísia.
MR — Mauritânia.	TO — Tonga.
MS — Montserrat.	TR — Turquia.
MT — Malta.	TT — Trinidad e Tobago.
MU — Maurícias.	TV — Tuvalu.
MV — Ilhas Maldivas.	TW — Taiwan/China.
MW — Malavi.	TZ — República Unida da Tanzânia.
MX — México.	UA — Ucrânia.
MY — Malásia.	UG — Uganda.
MZ — Moçambique.	US — Estados Unidos da América.
NA — Namíbia.	UY — Uruguai.
NE — Níger.	UZ — Uzbequistão.
NG — Nigéria.	VA — Vaticano.
NI — Nicarágua.	VC — São Vicente e Granadinas.
NL — Holanda.	VE — Venezuela.
NO — Noruega.	VG — Ilhas Virgens (GB).
NP — Nepal.	VN — Vietname.
NPI — Instituto Nórdico de Patentes.	
NR — Nauru.	

VU — Vanuatu.
WO — OMPI — Organização Mundial da
Propriedade Intelectual.
WS — Samoa.
YE — Iémen.
YU — Jugoslávia. (1)
ZA — África do Sul.
ZM — Zâmbia.
ZW — Zimbabwe.

(1) O código YU foi retirado da lista, em Novembro de 2006. Até essa data identifica a ex-Jugoslávia, a Sérvia e o Montenegro.

PATENTES DE INVENÇÃO

Pedidos - BBCA/1A

A publicação dos pedidos de patentes de invenção a seguir indicados é efetuada nos termos do disposto no artigo 69.º do Código da Propriedade Industrial; da data de publicação do presente aviso começa a contar-se o prazo de dois meses para a apresentação de reclamações de quem se julgar prejudicado pela eventual concessão dos mesmos, nos termos do artigo 17.º do mesmo Código.

(11) **116071** (13) **A**

(22) 2020.01.22

(30)

(71) **PT BOSCH TERMOTECNOLOGIA, S.A.**

(72) **HELDER CRUZ**

(51) **Int. Cl.**

F16K 11/00 (2006.01) F16K 13/00 (2006.01)

(54) **DISPOSITIVO DE CONDUÇÃO DE FLUIDO
E TANQUE DE ARMAZENAMENTO**

(57) A INVENÇÃO TEM COMO BASE UM DISPOSITIVO DE CONDUÇÃO DE FLUIDO, EM PARTICULAR DISPOSITIVO DE VÁLVULA, COM PELO MENOS UMA CÂMARA DE FLUIDO, COM PELO MENOS UM CANAL DE ENTRADA PARA UMA ENTRADA DE UM FLUIDO NA CÂMARA DE FLUIDO, COM PELO MENOS UMA SAÍDA DE FLUIDO, COM PELO MENOS UMA OUTRA SAÍDA DE FLUIDO, PARA UMA SAÍDA DO FLUIDO DA CÂMARA DE FLUIDO E COM PELO MENOS UMA UNIDADE ATUADORA, QUE ESTÁ DISPOSTA NA CÂMARA DE FLUIDO PARA UMA REPARTIÇÃO DO FLUIDO PARA PELO MENOS UMA DAS SAÍDAS DE FLUIDO. É SUGERIDO QUE A UNIDADE ATUADORA APRESENTE PELO MENOS DUAS CONFIGURAÇÕES, NAS QUAIS, RESPECTIVAMENTE, UMA DAS SAÍDAS DE FLUIDO ESTEJA ESSENCIALMENTE TOTALMENTE BLOQUEADA, EM FUNÇÃO DE UM PARÂMETRO OPERACIONAL DO FLUIDO.

[Ver Fascículo Completo](#)

Patentes europeias vigentes em Portugal - FG4A

Processo	Início de vigência	Data do despacho	Nome do 1º requerente/titular	País resid.	Classificação principal	Observações
2016464	2007.03.28	2021.07.16	MERCK PATENT GMBH	DE	G03F 7/27 (2007.10)	ART. 84º DO C.P.I.:
2403436	2009.11.24	2021.07.19	IMPLANTICA PATENT LTD.	SE	A61F 2/38 (2011.01)	ART. 84º DO C.P.I.:
2598500	2011.07.27	2021.07.19	RIGEL PHARMACEUTICALS, INC.	US	C07D 413/12 (2013.01)	ART. 84º DO C.P.I.:
2847259	2013.03.14	2021.07.19	THOMAS NICKERT DRUCKVEREDELUNG GMBH	DE	C08J 7/12 (2015.01)	ART. 84º DO C.P.I.:
3105621	2015.01.29	2021.07.16	ADROK LTD.	GB	G01V 1/36 (2016.01)	ART. 84º DO C.P.I.:
3258927	2016.02.09	2021.07.19	INNOVATION PHARMACEUTICALS INC.	US	A61K 31/166 (2018.01)	ART. 84º DO C.P.I.:
3277295	2016.03.31	2021.07.19	YSOPIA BIOSCIENCES	FR	A61K 35/20 (2017.01)	ART. 84º DO C.P.I.:
3292175	2016.04.20	2021.07.16	MANKIEWICZ GEBR. & CO. GMBH & CO. KG	DE	C09D 4/06 (2017.01)	ART. 84º DO C.P.I.:
3362054	2016.10.13	2021.07.14	LABORATORIOS LESVI, S.L.	ES	A61K 9/20 (2018.01)	ART. 84º DO C.P.I.:
3384292	2017.12.13	2021.07.19	ABVIRIS DEUTSCHLAND GMBH	DE	G01N 33/574 (2019.01)	ART. 84º DO C.P.I.:
3439514	2017.03.28	2021.07.16	SOCIÉTÉ DES PRODUITS NESTLÉ S.A.	CH	A47J 31/44 (2019.01)	ART. 84º DO C.P.I.:
3589331	2018.02.26	2021.07.16	LUMENT AB	SE	A61K 49/04 (2019.01)	ART. 84º DO C.P.I.:
3597132	2016.12.16	2021.07.16	CREO MEDICAL LIMITED	GB	A61B 18/18 (2019.01)	ART. 84º DO C.P.I.:
3634023	2018.01.24	2021.07.19	TELEFONAKTIEBOLAGET LM ERICSSON (PUBL)	SE	H04W 12/06 (2020.01)	ART. 84º DO C.P.I.:
3672483	2019.04.30	2021.07.16	PAEGASUS MÉDICAL SA	CH	A61B 5/05 (2020.01)	ART. 84º DO C.P.I.:

Recusas - FC4A

Processo	Data do pedido	Data da recusa	Nome do 1º requerente/titular	País resid.	Classificação principal	Observações
107960	2014.10.15	2021.07.19	ESTEVÃO GARCIA LOPES CERQUEIRA	PT	A47J 37/06 (2006.01)	recusado nos termos do art. 75.º n.º 1 al. a) com referência ao art. 70.º n.º 9 do cpi.
115680	2019.07.29	2021.07.19	A. FERREIRA & PEREIRA, LDA. (BOLFLEX)	PT	C08L 99/00 (2006.01)	recusado ao abrigo do disposto nas alíneas a) e e) do n.º 1 do artigo 75.º com referência ao n.º 9 do artigo 70.º do código da propriedade industrial.
116861	2020.10.28	2021.07.19	RITA PEDROSO DE LIMA CÔRTE-REAL	PT		recusado nos termos do n.º 5 do artigo 67º do cpi.

Caducidades por falta de pagamento de taxa - MM3A

Processo	Início de vigência	Data da caducidade	Nome do 1º requerente/titular	País resid.	Observações
108149	2015.01.14	2021.07.14	RUI MIGUEL HENRIQUES DIAS MORGADO DINIS	PT	

Caducidades por falta de pagamento de taxa - Patente europeia - MM4A

Processo	Início de vigência	Data da caducidade	Nome do 1º requerente/titular	País resid.	Observações
1329438	2003.01.14	2021.07.14	VLAAMSE INSTELLING VOOR TEC. ONDERZOEK (VITO)	BE	
1360367	2002.01.14	2021.07.14	ARCHROMA IP GMBH	CH	
1438961	2003.01.14	2021.07.14	CIMEX PHARMA AG	CH	
2387383	2010.01.14	2021.07.14	OCON MEDICAL LTD	IL	
2945840	2014.01.14	2021.07.14	STAUBER S.R.L. UNIPERSONALE	IT	
2945883	2014.01.14	2021.07.14	LINDAL FRANCE SAS	FR	
3057734	2014.10.14	2021.07.14	VOLKERWESSELS INTELLECTUELE EIGENDOM B.V.	NL	
3167102	2015.01.14	2021.07.14	SEFAR AG	CH	
3206678	2015.10.14	2021.07.14	SCULPT B.V.	NL	
3245172	2016.01.14	2021.07.14	SYNTHOS S.A.	PL	
3245242	2016.01.14	2021.07.14	SYNTHOS S.A.	PL	
3245247	2016.01.14	2021.07.14	SYNTHOS S.A.	PL	

Caducidades por limite de vigência - Patente europeia - MM3A

Processo	Início de vigência	Data da caducidade	Nome do 1º requerente/titular	País resid.	Observações
1305370	2001.07.14	2021.07.14	DYSTAR COLOURS DISTRIBUTION GMBH	DE	

Averbamentos - Patente europeia - PD1A, PD3A, PC1A, PC3A**Transmissões - Patente europeia**

Processo	Data do averbamento	Antigo requerente/titular	País resid.	Atual requerente/titular	País resid.	Observações
2670929	2021.06.29	TELETOWER.COM LIMITED	GB	WERNER UK SALES & DISTRIBUTION LTD.	GB	

CERTIFICADOS COMPLEMENTARES DE PROTECÇÃO**Caducidades por limite de vigência**

Processo	Início de vigência	Data da caducidade	Nome do 1º requerente/titular	País resid.	Observações
454	2021.05.19	2021.07.14	CHIESI FARMACEUTICI S.P.A.	IT	

DESENHOS OU MODELOS

Pedidos - BB/CA1Y

A publicação dos pedidos de desenhos ou modelos a seguir indicados é efetuada nos termos do artigo 188.º, n.º 1; da data de publicação do presente aviso começa a contar-se o prazo de dois meses para a apresentação de reclamações de quem se julgar prejudicado pela concessão dos mesmos, de acordo com o artigo 17.º, n.º 1 do Código da Propriedade Industrial.

- (11) **6469** (12) **Y**
(22) 2021.06.02
(30)
(71) **PT JIVERSEL - FABRICANTE DE
PRODUTOS DE LIMPEZA, LDA**
(72) **RICARDO NUNO GOMES QUINTAS
FERREIRA**
(51) **LOC (10) CL. 09-01**
(54) **FRASCOS; FRASCOS [EMBALAGEM];
FRASCOS COM TAMPA; FRASCOS DE
PLÁSTICO; FRASCOS DE SABÃO LÍQUIDO
PARA AS MÃOS; FRASCOS PARA
AMOSTRAS; GARRAFAS; GARRAFAS COM
BOCAIS; GARRAFAS COM RÓTULOS;
GARRAFAS COM TAMPAS; GARRAFAS
PARA EMBALAGEM DE LÍQUIDOS;
GARRAFAS PARA LÍQUIDOS; GARRAFÕES**
(28) 1
(57) (55)



Recusas - FC4Y

Processo	Data do pedido	Data da recusa	Nome do 1º requerente/titular	País resid.	Classificação principal	Observações
4721	2016.10.17	2021.07.08	PACHECA HOTEL-EVENTS & GOURMET, LDA.	PT	25-03	art. 22.º; 192.º n.º 4 al. a) do cpi
4722	2016.10.17	2021.07.08	PACHECA HOTEL-EVENTS & GOURMET, LDA.	PT	25-03	art. 22.º; 192.º n.º 4 al. a) do cpi

Outros Atos - HK4Y

4721. – POR TER SIDO REVOGADO AO ABRIGO DO ART. 22º DO CPI, O DESPACHO DE CONCESSÃO PUBLICADO NA PAG. 72 DO BPI EDITADO EM 27.01.2017, DEVE SER CONSIDERADO SEM EFEITO.

4722. – POR TER SIDO REVOGADO AO ABRIGO DO ART. 22º DO CPI, O DESPACHO DE CONCESSÃO PUBLICADO NA PAG. 72 DO BPI EDITADO EM 27.01.2017, DEVE SER CONSIDERADO SEM EFEITO.

REGISTO NACIONAL DE MARCAS

Pedidos

De acordo com o artigo 226.º do Código da Propriedade Industrial, a seguir se publicam os pedidos de registo de marcas; da data de publicação do presente aviso começa a contar-se o prazo de dois meses para a apresentação de reclamações de quem se julgar prejudicado pela eventual concessão dos mesmos, em conformidade com o artigo 17.º do mesmo Código.

- | | |
|---|---|
| <p>(210) 668473
 (220) 2021.06.24
 (300)
 (730) PT PAUTA SONORA UNIPessoal LDA
 (511) 06 METAIS COMUNS E SUAS LIGAS, MINÉRIOS; MATERIAIS METÁLICOS PARA A CONSTRUÇÃO CIVIL; EDIFÍCIOS TRANSPORTÁVEIS DE METAL; CABOS E FIOS NÃO ELÉCTRICOS DE METAL COMUM; PEQUENOS ARTIGOS DE FERRAGENS METÁLICAS; CONTENTORES METÁLICOS PARA ARMAZENAMENTO OU TRANSPORTE; COFRES; METAIS EM FORMA DE FOLHA OU PÓ PARA IMPRESSORAS TRIDIMENSIONAIS; MATERIAIS METÁLICOS DE CONSTRUÇÃO; MATERIAIS METÁLICOS PARA VIAS FÉRREAS; TUBOS E TUBOS DE METAL; PARAFUSOS DE METAL; PREGOS; RODAS PARA MÓVEIS DE METAL; FIXADORES DE METAL PARA JANELAS; EDIFÍCIOS OU ESTRUTURAS TRANSPORTÁVEIS DE METAL; CASAS PRÉ-FABRICADAS [KITS] DE METAL; PISCINAS DE METAL; GAIOLAS DE METAL PARA ANIMAIS SELVAGENS; PISTAS DE PATINAGEM [ESTRUTURAS] DE METAL; CAIXAS DE METAL COMUM; ESTÁTUAS, BUSTOS E OBRAS DE ARTE DE METAL COMUM
 08 CUTELARIA, GARFOS E COLHERES; CUTELARIA EM METAIS PRECIOSOS; ARMAS BRANCAS; LÂMINAS; FERRAMENTAS MANUAIS AGRÍCOLAS; FERRAMENTAS MANUAIS DE JARDINAGEM; FERRAMENTAS AGRÍCOLAS, DE JARDINAGEM E DE PAISAGISMO; FERRAMENTAS MANUAIS PARA CARPINTEIROS; MARTELOS [FERRAMENTAS]; CINZÉIS; MÁQUINAS DE GRAVAR [FERRAMENTAS MANUAIS]; MANÍPULOS PARA FERRAMENTAS MANUAIS DE FORÇA MANUAL; UTENSÍLIOS MANUAIS PARA ONDULAR O CABELO, NÃO ELÉTRICOS; UTENSÍLIOS MANUAIS ELÉTRICOS PARA ONDULAR O CABELO; UTENSÍLIOS MANUAIS PARA TATUAGENS, NÃO ELÉTRICOS; UTENSÍLIOS MANUAIS ELÉTRICOS PARA TATUAGENS; INSTRUMENTOS PARA MANICURA E PEDICURA; BOMBAS ACIONADAS MANUALMENTE.
 (591) CASTANHO ESCURO; PRETO
 (540)</p> | <p>MNA</p> <hr/> <p>(210) 668474
 (220) 2021.06.24
 (300)
 (730) PT PAUTA SONORA UNIPessoal LDA
 (511) 23 FIOS E LINHAS PARA USO TÊXTIL; FIOS DE FIBRA DE VIDRO, ELÁSTICO, BORRACHA E PLÁSTICO PARA USO TÊXTIL; FIOS PARA BORDAR, CERZIR E COSER; SEDA FIADA; ALGODÃO FIADO; LÃ FIADA
 28 BRINQUEDOS, JOGOS E PASSATEMPOS; APARELHOS DE JOGOS DE VÍDEO; ARTIGOS DE GINÁSTICA E DESPORTO; DECORAÇÕES PARA ÁRVORES DE NATAL; APARELHOS DE DIVERSÃO E JOGOS ADAPTADOS PARA USO COM UMA TELA OU MONITOR EXTERNO; BRINQUEDOS DE PARTIDAS PARA FESTAS; MÁSCARAS DE CARNAVAL; CHAPÉUS DE FESTA EM PAPEL; CONFETTI; ARTIGOS DE ESTOURO PARA FESTAS; PETARDOS DE NATAL; APARELHOS PARA A PESCA; CANAS DE PESCA; SACOS DE REDE PARA A PESCA; ISCOS PARA CAÇA OU PESCA; CHAMARIZES PARA CAÇA; APARELHOS PARA JOGOS, SEM SER OS ADAPTADOS PARA USO COM UM MONITOR; EQUIPAMENTO DE CAÇA; APARELHOS DE DESPORTO.
 (591) VERMELHO; BRANCO; PRETO
 (540)</p> |
| <p>(531) 27.5.24 ; 29.1.8 ; 29.1.8</p> | <p></p> <p>(531) 25.5.1 ; 29.1.1 ; 29.1.8</p> <hr/> <p>(210) 668475
 (220) 2021.06.24
 (300)
 (730) PT PAUTA SONORA UNIPessoal LDA
 (511) 08 CUTELARIA, GARFOS E COLHERES; CUTELARIA EM METAIS PRECIOSOS; ARMAS BRANCAS; LÂMINAS; FERRAMENTAS MANUAIS AGRÍCOLAS; FERRAMENTAS MANUAIS DE JARDINAGEM; FERRAMENTAS AGRÍCOLAS, DE JARDINAGEM E DE PAISAGISMO; FERRAMENTAS MANUAIS PARA</p> |
| <p>(531) 27.5.24 ; 29.1.8 ; 29.1.8</p> | <p></p> |

por ter sido publicado com inexactidão no boletim de 2021/07/12, novamente se publica este pedido.

CARPINTEIROS; MARTELOS [FERRAMENTAS]; CINZÉIS; MÁQUINAS DE GRAVAR [FERRAMENTAS MANUAIS]; MANÍPULOS PARA FERRAMENTAS MANUAIS DE FORÇA MANUAL; UTENSÍLIOS MANUAIS PARA ONDULAR O CABELO, NÃO ELÉTRICOS; UTENSÍLIOS MANUAIS ELÉTRICOS PARA ONDULAR O CABELO; UTENSÍLIOS MANUAIS PARA TATUAGENS, NÃO ELÉTRICOS; UTENSÍLIOS MANUAIS ELÉTRICOS PARA TATUAGENS; INSTRUMENTOS PARA MANICURA E PEDICURA; BOMBAS ACIONADAS MANUALMENTE.

(591) AZUL ESCURO; BRANCO

(540)



(531) 26.4.2 ; 26.4.5 ; 26.4.22 ; 29.1.4

(210) **668476**

MNA

(220) 2021.06.24

(300)

(730) **PT PAUTA SONORA UNIPESSOAL LDA**

(511) 06 METAIS COMUNS E SUAS LIGAS, MINÉRIOS; MATERIAIS METÁLICOS PARA A CONSTRUÇÃO CIVIL; EDIFÍCIOS TRANSPORTÁVEIS DE METAL; CABOS E FIOS NÃO ELÉTRICOS DE METAL COMUM; PEQUENOS ARTIGOS DE FERRAGENS METÁLICAS; CONTENTORES METÁLICOS PARA ARMAZENAMENTO OU TRANSPORTE; COFRES; METAIS EM FORMA DE FOLHA OU PÓ PARA IMPRESSORAS TRIDIMENSIONAIS; MATERIAIS METÁLICOS DE CONSTRUÇÃO; MATERIAIS METÁLICOS PARA VIAS FÉRREAS; TUBOS E TUBOS DE METAL; PARAFUSOS DE METAL; PREGOS; RODAS PARA MÓVEIS DE METAL; FIXADORES DE METAL PARA JANELAS; EDIFÍCIOS OU ESTRUTURAS TRANSPORTÁVEIS DE METAL; CASAS PRÉ-FABRICADAS [KITS] DE METAL; PISCINAS DE METAL; GAIOLAS DE METAL PARA ANIMAIS SELVAGENS; PISTAS DE PATINAGEM [ESTRUTURAS] DE METAL; CAIXAS DE METAL COMUM; ESTÁTUAS, BUSTOS E OBRAS DE ARTE DE METAL COMUM.

16 PAPEL E CARTÃO; MATERIAL IMPRESSO; MATERIAIS PARA ENCADERNAÇÕES; FOTOGRAFIAS IMPRESSAS; ARTIGOS DE PAPELARIA; ARTIGOS PARA ESCRITÓRIO [COM EXCEÇÃO DE MÓVEIS]; ADESIVOS PARA PAPELARIA OU USO DOMÉSTICO; MATERIAIS PARA DESENHO; MATERIAIS PARA ARTISTAS; PINCÉIS; MATERIAL DE ENSINO [COM EXCEÇÃO DOS APARELHOS]; FOLHAS EM MATÉRIAS PLÁSTICAS PARA ACONDICIONAMENTO E EMBALAGEM; PELÍCULAS EM MATÉRIAS PLÁSTICAS PARA ACONDICIONAMENTO E EMBALAGEM; SACOS DE PLÁSTICO PARA ACONDICIONAMENTO E EMBALAGEM; CARACTERES DE TIPOGRAFIA; CLICHÉS DE TIPOGRAFIA; GUILHOTINAS PARA PAPEL [ARTIGOS DE ESCRITÓRIO]; ESTOJOS PARA ARTIGOS DE PAPELARIA; DOSSIERS [PAPELARIA]; PINÇAS PARA NOTAS; PORTA-CHEQUES; CLIPS PARA PAPÉIS; BOLSAS PARA PASSAPORTES; ÁLBUNS; MÁQUINAS DE ESCREVER [ELÉTRICAS OU NÃO ELÉTRICAS]; DUPLICADORES; MÁQUINAS PARA FRANQUIAR [PARA COLAR

SELOS OU IMPRIMIR A FRANQUIA]; APARA-LÁPIS; GODÉS PARA AGUARELAS; CAVALETES PARA A PINTURA; PALETAS PARA PINTORES; ROLOS PARA A PINTURA; BANDEJAS DE PINTURA; BABETES EM PAPEL; LENÇOS DE BOLSO [EM PAPEL]; TOALHAS DE MESA E GUARDANAPOS [EM PAPEL]; SACOS DE PAPEL; INVÓLUCROS DE PAPEL PARA EMBALAGEM; CAIXAS DE CARTÃO PARA EMBALAGENS; FIGURAS EM PAPEL MACHÊ; ORNAMENTOS [ESTÁTUAS] EM PAPEL; ORNAMENTOS [ESTÁTUAS] EM CARTÃO; LITOGRAFIAS EMOLDURADAS; LITOGRAFIAS SEM MOLDURA.

35 PUBLICIDADE; SERVIÇOS DE ASSESSORES PARA A DIREÇÃO DE NEGÓCIOS COMERCIAIS; SERVIÇOS DE TRABALHOS ADMINISTRATIVOS; DESENVOLVIMENTO DE ESTRATÉGIAS PUBLICITÁRIAS; PUBLICAÇÃO DE TEXTOS PUBLICITÁRIOS; DECORAÇÃO DE MONTRAS; SERVIÇOS DE RELAÇÕES PÚBLICAS; PRODUÇÃO DE PROGRAMAS DE TELEVENDAS; ORGANIZAÇÃO DE EXPOSIÇÕES E FEIRAS COMERCIAIS COM FINS COMERCIAIS E PROMOCIONAIS; OTIMIZAÇÃO DE MOTORES DE BUSCA PARA PROMOÇÃO DE VENDAS; RECRUTAMENTO DE PESSOAL; NEGOCIAÇÃO DE CONTRATOS DE NEGÓCIOS PARA TERCEIROS; ANÁLISE DO PREÇO DE CUSTO; SERVIÇOS DE AGÊNCIAS DE IMPORTAÇÃO-EXPORTAÇÃO; CONTABILIDADE, GESTÃO DE CONTAS E AUDITORIA; ELABORAÇÃO DE EXTRATOS DE CONTAS; AVALIAÇÕES EM NEGÓCIOS COMERCIAIS; ADMINISTRAÇÃO COMERCIAL DO LICENCIAMENTO DE PRODUTOS E SERVIÇOS PARA TERCEIROS [SERVIÇOS DE]; ADMINISTRAÇÃO DE UM COMUTADOR TELEFÔNICO PARA OUTROS; PESQUISAS DE DADOS EM FICHEIROS INFORMÁTICOS PARA TERCEIROS; GESTÃO DE DOSSIÊS DE EMPRESAS; SERVIÇOS DE LEMBRETES PARA COMPROMISSOS [FUNÇÕES ADMINISTRATIVAS]; COMPILAÇÃO DE DADOS ESTATÍSTICOS RELACIONADOS COM NEGÓCIOS COMERCIAIS.

(591) VERMELHO; BRANCO

(540)



(531) 26.4.2 ; 26.4.22 ; 29.1.2

(210) **669123**

MNA

(220) 2021.07.05

(300)

(730) **PT ANTÓNIO PERES, LDA.**

(511) 02 CORANTES, COLORAÇÕES, PIGMENTOS E TINTAS; DILUENTES E ESPESSANTES PARA REVESTIMENTOS, CORANTES E TINTAS; REVESTIMENTOS; REVESTIMENTOS [TINTAS]; ADITIVOS DE TINTAS SOB A FORMA DE PRODUTOS DE COLORAÇÃO; AGENTES ABRILHANTADORES FLUORESCENTES [CORANTES]; ANATO (CORANTE); ANIL; AURAMINA; AZUL DA PRÚSSIA; AZUL ULTRAMARINO [PIGMENTO]; AÇAFRÃO [CORANTE]; BRANCO DE TITÂNIO; BRANCOS [MATÉRIAS CORANTES OU TINTAS]; CARMIM DE COCHENILHA; CARMIM DE COCHENILHA [COCHONILHA]; COCHENILHA (CARMIM DE -); COLOFÓNIA [BREU]; COLORANTES DE ENXOFRE; COLORANTES DE

NAFTOL; COLORANTES NATURAIS; COLORANTES RÁPIDOS; CORANTES; CORANTES BÁSICOS [COLORANTES CATIONÍCOS]; CORANTES DE ALIZARINA; CORANTES DE ANILINA; CORANTES DE CUBA; CORANTES DESTINADOS AO FABRICO DE TINTAS; CORANTES DESTINADOS À INDÚSTRIA; CORANTES MORDENTES; CORANTES ÁCIDOS; CORANTES PARA APLICAÇÃO DE COR PERMANENTE; CORANTES PARA APLICAÇÃO NA MADEIRA; CORANTES PARA ARGAMASSAS; CORANTES PARA BETÃO; CORANTES PARA MATERIAIS CELULÓSICOS; CORANTES PARA MATERIAIS FIBROSOS; CORANTES PARA TINTAS; CORANTES PARA USAR NA FORMULAÇÃO DE TINTAS; CORANTES SINTÉTICOS; CORANTES SOLÚVEIS EM ÓLEO; CORANTES SOLÚVEIS NO ÁLCOOL; CORES; CORES DE POLÍMEROS; CORES DE RESINAS SINTÉTICAS; CORES LÍQUIDAS; CORES PARA ANILINA; CURCUMA [AÇAFRÃO-DA-ÍNDIA] [CORANTE]; DISPERSÕES AQUOSAS DE PIGMENTOS PARA A COLORAÇÃO EM MASSA DE MATERIAIS; DIÓXIDO DE TITÂNIO [PIGMENTO]; DIÓXIDO DE TITÂNIO PARA UTILIZAR COMO PIGMENTO; EMULSÕES DE PRATA [PIGMENTOS]; EXTRATO DE CAMPECHE [TINTAS]; FIXADORES PARA CORANTES; FORMADORES DE COR; FULIGEM [CORANTE]; FUSTETE [CORANTE]; GARANÇA; GOMAS-GUTAS PARA A PINTURA; INDIGO [CORANTE]; LITARGÍRIO; MATÉRIAS CORANTES PARA MISTURAR COM CIMENTO; MATÉRIAS CORANTES PARA MISTURAR EM ARGAMASSA; MATÉRIAS CORANTES PARA USO EM VIDRARIA; MATÉRIAS CORANTES PARA USO EM ESMALTE; MATÉRIAS CORANTES PARA USO EM TINTAS; MATÉRIAS TINTORIAS; MINERAIS TRANSFORMADOS PARA USO COMO ADITIVOS PARA TINTAS; MINERAIS TRANSFORMADOS PARA UTILIZAR COMO ADITIVOS EMCORANTES; MORDENTE DE NOZ; MORDENTES; MORDENTES [FIXADORES] SOB A FORMA DE VERNIZES; MÍNIO; MORDENTES PARA USAR NA INDÚSTRIA; NEGRO DE CARVÃO [PIGMENTO]; NEGRO DE FUMO [PIGMENTO]; NEGROS [MATÉRIAS CORANTES OU TINTAS]; ÓXIDO DE COBALTO [CORANTE]; ÓXIDO DE ZINCO [PIGMENTO]; ÓXIDO SALINO DE CHUMBO [MÍNIO]; PIGMENTOS; PIGMENTOS COLORIDOS; PIGMENTOS CONDUTORES DE ELETRICIDADE DESTINADOS À MANUFATURA DE LACAS (VERNIZES); PIGMENTOS DE TITÂNIO; PIGMENTOS DE ÓXIDO METÁLICO INORGÂNICOS; PIGMENTOS DESTINADOS À PREPARAÇÃO DE TINTAS; PIGMENTOS DISPERSOS EM ÁGUA DESTINADOS À COLORAÇÃO DE BETÃO; PIGMENTOS DISPERSOS EM ÁGUA DESTINADOS À COLORAÇÃO DE PRODUTOS DE CIMENTO; PIGMENTOS À BASE DE SULFATO DE BÁRIO PARA TINTAS; PIGMENTOS EM ESTADO LÍQUIDO; PIGMENTOS EM PÓ; PIGMENTOS FOSFORESCENTES; PIGMENTOS FOTOCRÓMICOS; PIGMENTOS INORGÂNICOS; PIGMENTOS LUMINESCENTES; PIGMENTOS ORGÂNICOS; PIGMENTOS ORGÂNICOS PARA A PRODUÇÃO DE MATÉRIAS DE COLORAÇÃO; PIGMENTOS PARA REVESTIMENTOS DE PROTEÇÃO; PIGMENTOS PARA USO EM TINTAS; PIGMENTOS RESISTENTES AO FOGO; PIGMENTOS RETARDANTES DA PROPAGAÇÃO DO FOGO; PIGMENTOS SOB A FORMA DE DISPERSÕES ALQUÍDICAS; PIGMENTOS TERMOCRÓMICOS; PREPARAÇÕES CORANTES; PREPARAÇÕES DE COR PARA TINGIR TINTAS; PREPARAÇÕES DE CORES DENTRO DE TUBOS; PREPARAÇÕES À BASE DE PIGMENTOS; PÓ PRIMÁRIO (JINOKO); PÓ PRIMÁRIO (KIRIKO); PÓS DE CURCUMA PARA UTILIZAR COMO CORANTES; PÓS FLUORESCENTES COLORIDOS; PÓS METÁLICOS COLORIDOS; PREPARADOS PARA TINGIR; PREPARAÇÕES PARA A COLORAÇÃO EM MASSA DE MATERIAIS; PREPARAÇÕES PARA

TINGIR [COLORAÇÃO]; PRODUTOS CONCENTRADOS PARA COLORAÇÃO DE MATERIAL A GRANEL; PRODUTOS DE COLORAÇÃO PARA ADICIONAR A MATERIAIS POLIMÉRICOS; QUEBRACHO PARA TINGIR; RESINA DE DÂMAR; RESINAS DESTINADAS À PIGMENTAÇÃO; SECANTES [AGENTES DE SECAGEM] PARA TINTAS; SECANTES DE PIGMENTOS; SECANTES PARA CORES; SECANTES PARA TINTAS; SECANTES PARA USO COMO AGENTES DE SECAGEM PARA REVESTIMENTOS; SECANTES PARA USO COMO AGENTES DE SECAGEM PARA TINTAS; SUBSTÂNCIAS CORANTES; SUMAGREPARA VERNIZES; TERRA DE SIENA; TINTA DE IMPRESSÃO COM CONDUTIVIDADE ELÉTRICA; TINTA PLANOGRÁFICA; TINTA TÁTIL; TINTAS ANTIESTÁTICAS; TINTAS COLORIDAS PARA FACHADAS; TINTAS DE ANILINA; TINTAS DE APLICAÇÃO DIRETA; TINTAS DE MARCAR; TINTAS FUNGICIDAS HIDRÓFUGAS PARA A MADEIRA; TINTAS INVISÍVEIS; TINTAS IRIDESCENTES; TINTAS ISOLADORAS CONTRA INTEMPÉRIES; TINTAS METÁLICAS; TINTAS PARA PAVIMENTOS; TINTAS PARA REVESTIMENTOS DE SUPERFÍCIES; TINTAS PARA VITRAIS; TINTAS SECAS; TINTAS TERMOGRÁFICAS; TINTORIAS (MATÉRIAS -); TINTURAS; TINTURAS AZUL ULTRAMARINO; TINTURAS PARA USO NA INDÚSTRIA; URUCU [CORANTE]; URUCU [URUCUM, ANATO OU ARNOTO]; VERMELHO; ADITIVOS DE TINTAS SOB A FORMA DE LIGANTES; ADITIVOS PARA TINTAS SOB A FORMA DE EQUILIBRADORES; ADITIVOS PARA TINTAS SOB A FORMA DE INICIADORES; ADITIVOS PARA TINTAS SOB A FORMA DE REDUTORES; AGENTES AGLUTINANTES PARA LACAS; AGENTES DE ESTABILIZAÇÃO PARA USO EM TINTAS; AGENTES DE LIGAÇÃO PARA TINTAS; AGENTES ESPESSANTES PARA TINTAS; AGENTES LIGANTES ORGÂNICOS PARA TINTAS; AGENTES LIGANTES PARA TINTAS; AGLUTINADORES PARA TINTAS; AGLUTINANTES PARA CORANTES; AGLUTINANTES PARA LACAS; AGLUTINANTES PARA TINTAS; AGLUTINANTES PARA TINTAS E PARA MÁSTIQUES; BÁLSAMO DO CANADÁ; COMPOSIÇÕES PARA A SECAGEM DE TINTAS; DILUENTES DE TINTAS PARA APRESTO; DILUENTES PARA LACAS; DILUENTES PARA LACAS E OUTRAS TINTAS; DILUENTES PARA MATÉRIAS TINTORIAS; DILUENTES PARA PINTURAS; DILUENTES PARA REVESTIMENTOS; DILUENTES PARA TINTAS; DILUENTES PARA VERNIZES; ESPESSANTES PARA CORES; ESPESSANTES PARA LACAS; ESPESSANTES PARA TINTAS; ESPESSANTES SINTÉTICOS PARA TINTAS; ESSÊNCIAS MINERAIS PARA UTILIZAR COMO DILUENTE DE TINTAS; ESTABILIZADORES PARA TINTAS; GOMA DE TEREBINTE; GOMA DE TEREBINTE PARA UTILIZAR COMO DILUENTE EM TINTAS; LIGANTES PARA VERNIZES; PREPARAÇÕES PARA DILUIR TINTAS; PRODUTOS DILUENTES PARA TINTAS E PARA REVESTIMENTOS; PRODUTOS PARA DILUIR LACAS; PRODUTOS PARA ENGROSSAR TINTAS; PRODUTOS PARA SECAGEM DE TINTAS; PRODUTOS PARA SECAR ASTINTAS; SOLVENTES PARA DILUIR TINTAS; SUBSTÂNCIAS AGLUTINANTES PARA TINTAS; SUBSTÂNCIAS ESPESSANTES PARA TINTAS; SUBSTÂNCIAS PARA A SECAGEM DE TINTAS; SUBSTÂNCIAS PARA LIGAR TINTAS; SUCEDÂNEOS DE TEREBINTE PARA UTILIZAÇÃO COMO DILUENTE EM VERNIZES; SUCEDÂNEOS DE TEREBINTE PARA UTILIZAÇÃO COMO DILUENTES DE TINTAS; TEREBINTE [AGUARRÁS] PARA USO COMO DILUENTE DE TINTAS; TEREBINTE [AGUARRÁS] PARA USO COMO DILUENTE DE VERNIZES;

TEREBINTINA [DILUENTE PARA TINTAS]; TINTAS DE BASE VEDANTES; CONSERVANTES; LACAS E VERNIZES; AGENTES ANTICORROSIVOS COM PROPRIEDADES DESINCRUSTANTES; ANTIEROSIVOS; BANDAS [CINTAS] ANTICORROSÃO; CERAS ANTICORROSIVAS; COMPOSTOS ANTICORROSIVOS COMO ADITIVOS PARA REVESTIMENTOS DE SUPERFÍCIES; COMPOSTOS DE VEDAÇÃO INFERIOR [TINTAS E ÓLEOS]; COMPOSTOS DE VEDAÇÃO INFERIOR PARA CHASSIS DE VEÍCULOS [TINTAS E ÓLEOS]; CONSERVANTES CONTRA A FERRUGEM SOB A FORMA DE REVESTIMENTO; CONSERVANTES DA MADEIRA; CONSERVANTES DE ALVENARIA [TINTAS]; CONSERVANTES PARA USAR CONTRA A CORROSÃO; CONSERVANTES PARA ALVENARIA SOB A FORMA DE TINTAS; CORANTES ANTICORROSIVOS PARA USO NA MISTURA DE TINTAS PARA SELEÇÃO DE CORES; GORDURAS ANTICORROSÃO; GORDURAS CONTRA A FERRUGEM; GRAXAS CONTRA A FERRUGEM; INIBIDORES DA CORROSÃO SOB A FORMA DE REVESTIMENTOS; MATERIAIS INIBIDORES DA CORROSÃO; ÓLEOS ANTICORROSÃO; ÓLEOS ANTIFERRUGEM; ÓLEOS CONTRA A CORROSÃO; ÓLEOS CONTRA A FERRUGEM; ÓLEOS DE PROTEÇÃO PARA A MADEIRA; PREPARAÇÕES ANTICORROSIVAS; PREPARAÇÕES ANTICORROSIVAS COM PROPRIEDADES DESINCRUSTANTES; PREPARAÇÕES ANTICORROSÃO; PREPARAÇÕES PARA A PRESERVAÇÃO DE SUPERFÍCIES DE ALVENARIA; PREPARAÇÕES PARA INIBIR O EMBACIAMENTO; PREPARAÇÕES PARA REVESTIMENTO DE SUPERFÍCIES PARA AS PROTEGER DA ABRASÃO; PRODUTOS CONSERVANTES PARA TIJOLOS [TINTAS]; PRODUTOS DE CONSERVAÇÃO CONTRA A DETERIORAÇÃO DE ALVENARIA; PRODUTOS DE CONSERVAÇÃO À BASE DE ÁGUA; PRODUTOS DE CONSERVAÇÃO PARA TIJOLOS [TINTAS]; PRODUTOS DE REVESTIMENTO DE SUPERFÍCIES PARA AS PROTEGER DA CORROSÃO; PRODUTOS PARA ACONSERVAÇÃO DE AZULEJOS [TINTAS]; PRODUTOS PARA A CONSERVAÇÃO DE CIMENTO [TINTAS]; PRODUTOS PARA A CONSERVAÇÃO DE EDIFÍCIOS [TINTAS]; PRODUTOS PARA A CONSERVAÇÃO DE SUPERFÍCIES DE EDIFÍCIOS [TINTAS]; PRODUTOS PARA UTILIZAR COMO PROTEÇÃO CONTRA A OXIDAÇÃO ATMOSFÉRICA; RESINAS SINTÉTICAS PARA PROTEÇÃO CONTRA A CORROSÃO; REVESTIMENTOS ANTIEMBACIAMENTO; REVESTIMENTOS CONTRA A CORROSÃO [TINTAS]; REVESTIMENTOS EM SPRAY [ANTICORROSIVOS]; REVESTIMENTOS PARA PROTEÇÃO CONTRA O EFEITO CORROSIVO DE ÁCIDOS; REVESTIMENTOS RESISTENTES À CORROSÃO; TINTAS ANTICORROSIVAS; TINTAS ANTICORROSÃO; TINTAS DE PROTEÇÃO CONTRA A CORROSÃO; TINTAS RESISTENTES À CORROSÃO; COMPOSIÇÕES PARA REVESTIMENTO SOB A FORMA DE LACAS; FIXADORES [VERNIZES]; ESMALTES [VERNIZES]; ESMALTES [TINTAS, VERNIZES]; LACA JAPONESA (URUSHI); GOMA-LACA (POLIMENTO FRANCÊS); LACA PARA FAZER DECALCOMANIAS; LACA PARA PRODUZIR FOLHAS MULTICORES DE DECALQUE A SECO; LACAS; LACAS À BASE DE ÁGUA [SEM SEREM ISOLANTES]; LACAS [TINTAS]; LACAS DE RESISTÊNCIA PRIMÁRIA; LACAS DESTINADAS À INDÚSTRIA; LACAS SOB A FORMA DE REVESTIMENTO; LACAS SOB A FORMA DE TINTAS; VERNIZ DE BETUME; VERNIZ POLIURETANO; VERNIZES; VERNIZES DE PROTEÇÃO ANTICRIPTOGÂMICOS; VERNIZES DE SILICONE; VERNIZES, LACAS; ADITIVOS PARA UTILIZAÇÃO EM REVESTIMENTOS; AGENTES DE SECAGEM PARA TINTAS E MASSAS DE VIDREIRO; COMPOSIÇÕES ANTI-INTEMPÉRIES; COMPOSIÇÕES

DE INDUTO DESTINADOS A CONSERVAÇÃO DE TRABALHOS DE ALVENARIA [TINTAS OU ÓLEOS]; COMPOSIÇÕES DE INDUTO PARA APLICAÇÃO EM TIJOLO [TINTAS OU ÓLEOS]; COMPOSIÇÕES DE REVESTIMENTO PARA A CONSERVAÇÃO DE OBRAS EM PEDRA [TINTAS OU ÓLEOS]; COMPOSIÇÕES DE REVESTIMENTO PARA APLICAÇÃO EM TRABALHOS EM PEDRA [TINTAS]; COMPOSIÇÕES DE REVESTIMENTO SOB A FORMA DE ÓLEOS; COMPOSTOS PARA VEDAÇÃO DE SOALHOS [TINTAS E ÓLEOS]; COMPOSITOS DE REVESTIMENTO PARA APLICAÇÃO EM BETÃO [TINTAS OU ÓLEOS]; COMPÓSITOS DE REVESTIMENTO PARA PRESERVAÇÃO DE BETÃO [TINTAS OU ÓLEOS]; ESTUQUE; GOMA-LACA PARA UTILIZAR COMO REVESTIMENTO DE SUPERFÍCIE; MATERIAIS DE REVESTIMENTO SOB A FORMA DE ÓLEOS; PREPARAÇÕES DE REVESTIMENTO DOTADOS DE PROPRIEDADES REPELENTE DE ÁGUA [TINTAS OU ÓLEOS]; PREPARAÇÕES DE REVESTIMENTO PARA PROTEÇÃO CONTRA A FRICÇÃO; PREPARAÇÕES DE REVESTIMENTO PARA PROTEÇÃO CONTRA O DESGASTE; PREPARAÇÕES PARA A PROTEÇÃO DE SUPERFÍCIES DE ALVENARIA; PÓS SOB A FORMA DE TINTA PARA UTILIZAR COMO REVESTIMENTOS; PRIMÁRIOS DE EPÓXI; PRODUTOS DE ACABAMENTO PARA CERAS; PRODUTOS DE ESTABILIZAÇÃO SOB A FORMA DE REVESTIMENTOS; PRODUTOS DE REVESTIMENTO COM PROPRIEDADES IMPERMEABILIZANTES [TINTAS OU ÓLEOS]; RESINAS DE EPÓXI DESTINADAS À COBERTURA DE PAREDES [REVESTIMENTOS]; RESINAS DE EPÓXI PARA O REVESTIR SOALHOS [REVESTIMENTOS]; RESINAS DE EPÓXI PARA USAR NA COBERTURA DE SUPERFÍCIES DE CONSTRUÇÕES [REVESTIMENTOS]; REVESTIMENTO DE EPÓXI PARA UTILIZAÇÃO EM PAVIMENTOS DE BETÃO INDUSTRIAIS; REVESTIMENTOS CONTENDO ESFERAS REFLETORAS; REVESTIMENTOS CURÁVEIS POR RADIAÇÃO PARA O BETÃO; REVESTIMENTOS DE EPÓXI; REVESTIMENTOS EM PÓ; REVESTIMENTOS ELASTÓMEROS PARA OLEODUTOS; REVESTIMENTOS EM RESINA DE EPÓXI; REVESTIMENTOS IMPERMEABILIZANTES [EXCETO QUÍMICOS]; REVESTIMENTOS INORGÂNICOS [TINTAS OU ÓLEOS, SEM SER MATERIAIS DE CONSTRUÇÃO]; REVESTIMENTOS INTUMESCENTES [TINTAS OU ÓLEOS, SEM SER MATERIAIS DE CONSTRUÇÃO]; REVESTIMENTOS PARA ACABAMENTOS DE BETÃO; REVESTIMENTOS PARA ACABAMENTOS DE SUPERFÍCIES [TINTAS OU ÓLEOS]; REVESTIMENTOS PARA ACABAMENTOS DE ALVENARIA [TINTAS OU ÓLEOS]; REVESTIMENTOS PARA PREVENIR MANCHAS [SEM SER PRODUTOS QUÍMICOS]; REVESTIMENTOS PARA PROTEGER BETÃO DA ÁGUA [TINTAS OU ÓLEOS]; REVESTIMENTOS PARA PROTEGER PAREDES DE CONSTRUÇÃO EM ALVENARIA DA ÁGUA [TINTAS OU ÓLEOS]; REVESTIMENTOS PARA PROTEGER PEDRA DA ÁGUA [TINTAS OU ÓLEOS]; REVESTIMENTOS PARA UTILIZAÇÃO EM PAREDES; TINTAS E SOLUÇÕES PARA PINTAR; SUBSTÂNCIAS DE REVESTIMENTO FEITAS DESDE BETUME [TINTAS]; TINTAS; TINTAS [PINTURAS]; TINTAS ANTIURINA; TRATAMENTOS DE ANTIGUIDADES; VIDRADOS [INDUTOS]; PREPARAÇÕES ANTIFERRUGEM; PREPARAÇÕES CONTRA AFERRUGEM; PREPARAÇÕES CONTRA O DESLUSTRE DE METAIS; PREPARAÇÕES PARA CONSERVAÇÃO DE METAL CONTRA A FERRUGEM; PREPARAÇÕES PARA O TRATAMENTO DE SUPERFÍCIES METÁLICAS, PARA RESISTIREM AO EMBACIAMENTO; PRODUTOS ANTICORROSIVOS PARA METAIS; PRODUTOS ANTIEMBACIAMENTO PARA METAIS; PRODUTOS CONTRA O DESLUSTRE

DE METAIS; PRODUTOS DE CONSERVAÇÃO CONTRA A DETERIORAÇÃO DO ZINCO; PRODUTOS DE REVESTIMENTO PARA PROTEÇÃO CONTRA A FERRUGEM; PRODUTOS PARA CONSERVAÇÃO DE METAIS [TINTAS]; PRODUTOS PARA CONSERVAÇÃO DE METAL [TINTAS]; PRODUTOS PARA O TRATAMENTO DE SUPERFÍCIES METÁLICAS PARA PROTEÇÃO CONTRA A CORROSÃO; PRODUTOS PARA O TRATAMENTO DE SUPERFÍCIES METÁLICAS, PARA RESISTIREM AO EFEITO DA CORROSÃO; PRODUTOS PARA O TRATAMENTO DE SUPERFÍCIES METÁLICAS, PARA RESISTIREM AO EFEITO DA FERRUGEM; PRODUTOS PARA TRATAMENTO DE SUPERFÍCIES METÁLICAS A FIM DE INIBIR A FORMAÇÃO DE FERRUGEM; REVESTIMENTOS PARA PRESERVAÇÃO CONTRA A FERRUGEM; REVESTIMENTOS RESISTENTES À CORROSÃO CONTENDO FENOL; SUBSTÂNCIAS PARA PREVENÇÃO DA FORMAÇÃO DE FERRUGEM, PARA APLICAR EM SUPERFÍCIES METÁLICAS; SUBSTÂNCIAS RESISTENTES À FERRUGEM; TINTA RESISTENTE À CORROSÃO CONTENDO FENOL; TINTAS DE PROTEÇÃO CONTRA A FERRUGEM; TINTAS ELÁSTICAS PARA PROTEÇÃO DE METAIS CONTRA A CORROSÃO; TINTAS ELÁSTICAS PARA PROTEÇÃO DE METAIS CONTRA A DETERIORAÇÃO; TINTAS PARA CONTROLO DA FERRUGEM; TINTAS PARA PROTEÇÃO CONTRA A CORROSÃO; LACAS À BASE DE URUSHIOL; TINTAS DE VERNIZ; REVESTIMENTOS EM SPRAY [VERNIZES]; REVESTIMENTOS EM SPRAY [LACAS]; REVESTIMENTOS BRILHANTES E TRANSPARENTES UTILIZADOS COMO TINTAS; PREPARAÇÕES PARA SECAGEM DE VERNIZES; VERNIZ DE ASFALTO; VERNIZ DE COPAL; VERNIZES [QUE NÃO SEJAM VERNIZES ISOLANTES]; VERNIZES [SEM SEREM PARA ISOLAMENTO] COM ACABAMENTO TRANSPARENTE; PASTA DE PRATA; MATERIAIS DE REVESTIMENTO ORGANOMETÁLICOS; PRODUTOS PROTETORES PARA USO EM METAIS [TINTAS]; PRODUTOS PARA A PROTEÇÃO DE METAIS; PREPARAÇÕES PARA A PROTEÇÃO DE METAIS; REVESTIMENTOS DE PLÁSTICOS PARA PROTEÇÃO DE METAL CONTRA A HUMIDADE[TINTAS]; REVESTIMENTOS SOB A FORMA DE MATERIAIS ELETROFORÉTICOS [TINTAS]; REVESTIMENTOS SOB A FORMA DE MATERIAIS ELETROLÍTICOS [TINTAS]; MATERIAIS PARA COLORAÇÃO DE FRITAS; MATERIAIS PARA COLORAÇÃO DE SUBSTRATOS CERÂMICOS; MATERIAIS DE REVESTIMENTO PARA PROTEÇÃO DE SUPERFÍCIES EXPOSTAS À CORROSÃO GALVÂNICA; REVESTIMENTOS DE RESINAS DE EPÓXI COM ENCHIMENTO DE METAL LEVE; CORANTES PARA MADEIRA; CORANTES PARA TINTAS DE CERÂMICA; CORANTES SOB A FORMA DE MARCADORES PARA A RESTAURAÇÃO DE MÓVEIS; MADEIRA CORANTE PARA TINTURARIA; MATÉRIAS TINTORIAS PARA MADEIRA; MORDENTES PARA A MADEIRA; MORDENTES PARA MADEIRA; PRODUTOS DE ENVELHECIMENTO PARA TINTURA DE MARCENARIA; TINTAS PARA MADEIRA; TINTURAS PARA A MADEIRA; TINTURAS SOLVENTES PARA MADEIRA; CARBONILO PARA CONSERVAR MADEIRA; CONSERVANTES DE MADEIRA PARA CERCAS; CONSERVANTES PARA A MADEIRA; CREOSOTO PARA A CONSERVAÇÃO DE MADEIRA; ÓLEOS DE TUNGUE PARA A CONSERVAÇÃO DE MADEIRA; ÓLEOS DESTINADOS AO TRATAMENTO DA MADEIRA; ÓLEOS PARA A CONSERVAÇÃO DA MADEIRA; ÓLEOS PARA A CONSERVAÇÃO DE MADEIRA; PREPARAÇÕES [TINTAS] CONTENDO AGENTES PARA A PREVENÇÃO DE ATAQUES À MADEIRA POR PARTE DE FUNGOS; PREPARAÇÕES [TINTAS] CONTENDO AGENTES PARA A PREVENÇÃO DE

ATAQUES À MADEIRA POR PARTE DE INSETOS; PREPARAÇÕES [TINTAS] CONTENDO AGENTES PARA A PREVENÇÃO DO APODRECIMENTO DA MADEIRA; REVESTIMENTOS DE TINTA INIBIDORA DE CORROSÃO PARA USO MARINHO COMERCIAL; TINTAS PARA CASCOS INFERIORES DE EMBARCAÇÕES; VEDANTES LÍQUIDOS [CONSERVANTES] PARA MADEIRA; VERNIZ PARA PROTEGER A DETERIORAÇÃO DA MADEIRA; VERNIZES PARA A PROTEÇÃO DA MADEIRA; ACABAMENTOS TRANSPARENTES PARA MADEIRA; LACAS PARA USAR POR PINTORES; LACAS PARA A MADEIRA; VERNIZES PARA USO NO FABRICO DE ARMÁRIOS; VERNIZES PROTETORES DE SOALHO; VERNIZES PARA A DECORAÇÃO DE MADEIRA; ÓLEO PARA O TRATAMENTO DE PISTAS DE BOWLING; ÓLEOS PARA MADEIRA; PRODUTOS DE ACABAMENTO PARA PAVIMENTOS EM MADEIRA; PRODUTOS DE ACABAMENTO PARA TRATAMENTO DA MADEIRA; REVESTIMENTOS EM PÓ PARA APLICAÇÃO PORPULVERIZAÇÃO; REVESTIMENTOS DE PLÁSTICOS PARA PROTEÇÃO DA MADEIRA CONTRA A HUMIDADE [TINTAS]; REVESTIMENTOS DE SUPERFÍCIES COLORIDOS, NÃO METÁLICOS, PARA USO NO FABRICO DE PISCINAS E SPAS EM FIBRA DE VIDRO; REVESTIMENTOS SOB A FORMA DE VAPORIZADORES [TINTAS]; REVESTIMENTOS SOB A FORMA DE TINTAS PARA USO NO FUNDO DE NAVIOS; REVESTIMENTOS PARA O CHÃO [TINTAS E ÓLEOS]; REVESTIMENTOS SOB A FORMA DE TINTA PARA USO NA MADEIRA; REVESTIMENTOS USADOS NO ACABAMENTO DE MÓVEIS

(591)

(540)

CORIPRIMER

(210) **669127**

MNA

(220) 2021.07.05

(300)

(730) **PT FÁBIO PILOTO, UNIPESSOAL, LDA**

(511) 35 GESTÃO DE CONDOMÍNIOS.

36 SERVIÇOS DE AGÊNCIAS IMOBILIÁRIAS RELATIVOS À COMPRA E VENDA DE IMÓVEIS.

37 SERVIÇOS DE CONSTRUÇÃO CIVIL; SERVIÇOS DE LIMPEZA; REPARAÇÃO DE AUTOMÓVEIS; REPARAÇÃO DE MÁQUINAS.

38 TELECOMUNICAÇÕES.

41 ENSINO [FORMAÇÃO].

43 SERVIÇOS DE RESTAURAÇÃO [ALIMENTAÇÃO E BEBIDAS].

44 SERVIÇOS DE JARDINEIRO E JARDINAGEM.

(591)

(540)



(531) 2.1.8 ; 2.1.15 ; 2.1.16

(210) **669130** **MNA**
 (220) 2021.07.16
 (300)
 (730) **PT ANTÓNIO PERES, LDA.**

(511) 02 CORANTES, COLORAÇÕES, PIGMENTOS E TINTAS; DILUENTES E ESPESSANTES PARA REVESTIMENTOS, CORANTES E TINTAS; REVESTIMENTOS; REVESTIMENTOS [TINTAS]; ADITIVOS DE TINTAS DE IMPRESSÃO PARA SECAGEM; AGENTES ABRILHANTADORES FLUORESCENTES [CORANTES]; ANATO (CORANTE); ANIL; AURAMINA; AZUL DA PRÚSSIA; AZUL ULTRAMARINO [PIGMENTO]; AÇAFRÃO [CORANTE]; BRANCO DE TITÂNIO; BRANCOS [MATÉRIAS CORANTES OU TINTAS]; CARMIM DE COCHENILHA; CARMIM DE COCHENILHA [COCHONILHA]; COCHENILHA (CARMIM DE -); COLOFÓNIA [BREU]; COLORANTES DE ENXOFRE; COLORANTES DE NAFTOL; COLORANTES NATURAIS; COLORANTES RÁPIDOS; CORANTES; CORANTES BÁSICOS [COLORANTES CATIONÍCOS]; CORANTES DE ALIZARINA; CORANTES DE ANILINA; CORANTES DE CUBA; CORANTES DESTINADOS AO FABRICO DE TINTAS; CORANTES DESTINADOS À INDÚSTRIA; CORANTES MORDENTES; CORANTES ÁCIDOS; CORANTES PARA APLICAÇÃO DE COR PERMANENTE; CORANTES PARA APLICAÇÃO NA MADEIRA; CORANTES PARA ARGAMASSAS; CORANTES PARA BETÃO; CORANTES PARA MATERIAIS CELULÓSICOS; CORANTES PARA MATERIAIS FIBROSOS; CORANTES PARA TINTAS; CORANTES PARA USAR NA FORMULAÇÃO DE TINTAS; CORANTES SINTÉTICOS; CORANTES SOLÚVEIS EM ÓLEO; CORANTES SOLÚVEIS NO ALCOOL; CORES; CORES DE POLÍMEROS; CORES DE RESINAS SINTÉTICAS; CORES LÍQUIDAS; CORES PARA ANILINA; CURCUMA [AÇAFRÃO-DA-ÍNDIA] [CORANTE]; DISPERSÕES AQUOSAS DE PIGMENTOS PARA A COLORAÇÃO EM MASSA DE MATERIAIS; DIÓXIDO DE TITÂNIO [PIGMENTO]; DIÓXIDO DE TITÂNIO PARA UTILIZAR COMO PIGMENTO; EMULSÕES DE PRATA [PIGMENTOS]; EXTRATO DE CAMPECHE [TINTAS]; FIXADORES PARA CORANTES; FORMADORES DE COR; FULIGEM [CORANTE]; FUSTETE [CORANTE]; GARAÇA; GOMAS-GUTAS PARA A PINTURA; INDIGO [CORANTE]; LITARGÍRIO; MATÉRIAS CORANTES PARA MISTURAR COM CIMENTO; MATÉRIAS CORANTES PARA MISTURAR EM ARGAMASSA; MATÉRIAS CORANTES PARA USO EM VIDRARIA; MATÉRIAS CORANTES PARA USO EM ESMALTE; MATÉRIAS CORANTES PARA USO EM TINTAS; MATÉRIAS TINTORIAS; MINERAIS TRANSFORMADOS PARA USO COMO ADITIVOS PARA TINTAS; MINERAIS TRANSFORMADOS PARA UTILIZAR COMO ADITIVOS EM CORANTES; MORDENTE DE NOZ; MORDENTES; MORDENTES [FIXADORES] SOB A FORMA DE VERNIZES; MÍNIO; MORDENTES PARA USAR NA INDÚSTRIA; NEGRO DE CARVÃO [PIGMENTO]; NEGRO DE FUMO [PIGMENTO]; NEGROS [MATÉRIAS CORANTES OU TINTAS]; ÓXIDO DE COBALTO [CORANTE]; ÓXIDO DE ZINCO [PIGMENTO]; ÓXIDO SALINO DE CHUMBO [MÍNIO]; PIGMENTOS; PIGMENTOS COLORIDOS; PIGMENTOS CONDUTORES DE ELETRICIDADE DESTINADOS À MANUFATURA DE LACAS (VERNIZES); PIGMENTOS DE TITÂNIO; PIGMENTOS DE ÓXIDO METÁLICO INORGÂNICOS; PIGMENTOS DESTINADOS À PREPARAÇÃO DE TINTAS; PIGMENTOS DISPERSOS EM ÁGUA DESTINADOS À COLORAÇÃO DE BETÃO; PIGMENTOS DISPERSOS EM ÁGUA DESTINADOS À COLORAÇÃO DE PRODUTOS DE CIMENTO; PIGMENTOS À BASE DE SULFATO DE BÁRIO PARA TINTAS; PIGMENTOS EM ESTADO LÍQUIDO; PIGMENTOS EM PÓ; PIGMENTOS

FOSFORESCENTES; PIGMENTOS FOTOCRÓMICOS; PIGMENTOS INORGÂNICOS; PIGMENTOS LUMINESCENTES; PIGMENTOS ORGÂNICOS; PIGMENTOS ORGÂNICOS PARA A PRODUÇÃO DE MATÉRIAS DE COLORAÇÃO; PIGMENTOS PARA REVESTIMENTOS DE PROTEÇÃO; PIGMENTOS PARA USO EM TINTAS; PIGMENTOS RESISTENTES AO FOGO; PIGMENTOS RETARDANTES DA PROPAGAÇÃO DO FOGO; PIGMENTOS SOB A FORMA DE DISPERSÕES ALQUÍDICAS; PIGMENTOS TERMOCRÓMICOS; PREPARAÇÕES CORANTES; PREPARAÇÕES DE COR PARA TINGIR TINTAS; PREPARAÇÕES DE CORES DENTRO DE TUBOS; PREPARAÇÕES À BASE DE PIGMENTOS; PÓ PRIMÁRIO (JINOKO); PÓ PRIMÁRIO (KIRIKO); PÓS DE CURCUMA PARA UTILIZAR COMO CORANTES; PÓS FLUORESCENTES COLORIDOS; PÓS METÁLICOS COLORIDOS; PREPARADOS PARA TINGIR; PREPARAÇÕES PARA A COLORAÇÃO EM MASSA DE MATERIAIS; PREPARAÇÕES PARA TINGIR [COLORAÇÃO]; PRODUTOS CONCENTRADOS PARA COLORAÇÃO DE MATERIAL A GRANEL; PRODUTOS DE COLORAÇÃO PARA ADICIONAR A MATERIAIS POLIMÉRICOS; QUEBRACHO PARA TINGIR; RESINA DE DÂMAR; RESINAS DESTINADAS À PIGMENTAÇÃO; SECANTES [AGENTES DE SECAGEM] PARA TINTAS; SECANTES DE PIGMENTOS; SECANTES PARA CORES; SECANTES PARA TINTAS; SECANTES PARA USO COMO AGENTES DE SECAGEM PARA REVESTIMENTOS; SECANTES PARA USO COMO AGENTES DE SECAGEM PARA TINTAS; SUBSTÂNCIAS CORANTES; SUMAGRE PARA VERNIZES; TERRADE SIENA; TINTA DE IMPRESSÃO COM CONDUTIVIDADE ELÉTRICA; TINTA PLANOGRÁFICA; TINTA TÁTIL; TINTAS ANTIESTÁTICAS; TINTAS COLORIDAS PARA FACHADAS; TINTAS DE ANILINA; TINTAS DE APLICAÇÃO DIRETA; TINTAS DE MARCAR; TINTAS FUNGICIDAS HIDRÓFUGAS PARA A MADEIRA; TINTAS INVISÍVEIS; TINTAS IRIDESCENTES; TINTAS ISOLADORAS CONTRA INTEMPÉRIES; TINTAS METÁLICAS; TINTAS PARA PAVIMENTOS; TINTAS PARA REVESTIMENTOS DE SUPERFÍCIES; TINTAS PARA VITRAIS; TINTAS SECAS; TINTAS TERMOGRÁFICAS; TINTORIAS (MATÉRIAS -); TINTURAS; TINTURAS AZUL ULTRAMARINO; TINTURAS PARA USO NA INDÚSTRIA; URUCU [CORANTE]; URUCU [URUCUM, ANATO OU ARNOTO]; VERMELHÃO; ADITIVOS DE TINTAS SOB A FORMA DE LIGANTES; ADITIVOS PARA TINTAS SOB A FORMA DE EQUILIBRADORES; ADITIVOS PARA TINTAS SOB A FORMA DE INICIADORES; ADITIVOS PARA TINTAS SOB A FORMA DE REDUTORES; AGENTES AGLUTINANTES PARA LACAS; AGENTES DE ESTABILIZAÇÃO PARA USO EM TINTAS; AGENTES DE LIGAÇÃO PARA TINTAS; AGENTES ESPESSANTES PARA TINTAS; AGENTES LIGANTES ORGÂNICOS PARA TINTAS; AGENTES LIGANTES PARA TINTAS; AGLUTINADORES PARA TINTAS; AGLUTINANTES PARA CORANTES; AGLUTINANTES PARA LACAS; AGLUTINANTES PARA TINTAS; AGLUTINANTES PARA TINTAS E PARA MÁSTIQUES; BÁLAMO DO CANADÁ; COMPOSIÇÕES PARA A SECAGEM DE TINTAS; DILUENTES DE TINTAS PARA APRESTO; DILUENTES PARA LACAS; DILUENTES PARA LACAS E OUTRAS TINTAS; DILUENTES PARA MATÉRIAS TINTORIAS; DILUENTES PARA PINTURAS; DILUENTES PARA REVESTIMENTOS; DILUENTES PARA TINTAS; DILUENTES PARA VERNIZES; ESPESSANTES PARA CORES; ESPESSANTES PARA LACAS; ESPESSANTES PARA TINTAS; ESPESSANTES SINTÉTICOS PARA TINTAS; ESSÊNCIAS MINERAIS PARA UTILIZAR COMO DILUENTE DE TINTAS; ESTABILIZADORES PARA

TINTAS; GOMA DE TEREBINTE; GOMA DE TEREBINTE PARA UTILIZAR COMO DILUENTE EM TINTAS; LIGANTES PARA VERNIZES; PREPARAÇÕES PARA DILUIR TINTAS; PRODUTOS DILUENTES PARA TINTAS E PARA REVESTIMENTOS; PRODUTOS PARA DILUIR LACAS; PRODUTOS PARA ENGROSSAR TINTAS; PRODUTOS PARA SECAGEM DE TINTAS; PRODUTOS PARA SECAR AS TINTAS; SOLVENTES PARADILUIR TINTAS; SUBSTÂNCIAS AGLUTINANTES PARA TINTAS; SUBSTÂNCIAS ESPESSANTES PARA TINTAS; SUBSTÂNCIAS PARA A SECAGEM DE TINTAS; SUBSTÂNCIAS PARA LIGAR TINTAS; SUCEDÂNEOS DE TEREBINTE PARA UTILIZAÇÃO COMO DILUENTE EM VERNIZES; SUCEDÂNEOS DE TEREBINTE PARA UTILIZAÇÃO COMO DILUENTES DE TINTAS; TEREBINTE [AGUARRÁS] PARA USO COMO DILUENTE DE TINTAS; TEREBINTE [AGUARRÁS] PARA USO COMO DILUENTE DE VERNIZES; TEREBINTE [DILUENTE PARA TINTAS]; TINTAS DE BASE VEDANTES; CONSERVANTES; LACAS E VERNIZES; AGENTES ANTICORROSIVOS COM PROPRIEDADES DESINCRUSTANTES; ANTIEROSIVOS; BANDAS [CINTAS] ANTICORROSÃO; CERAS ANTICORROSIVAS; COMPOSTOS ANTICORROSIVOS COMO ADITIVOS PARA REVESTIMENTOS DE SUPERFÍCIES; COMPOSTOS DE VEDAÇÃO INFERIOR [TINTAS E ÓLEOS]; COMPOSTOS DE VEDAÇÃO INFERIOR PARA CHASSIS DE VEÍCULOS [TINTAS E ÓLEOS]; CONSERVANTES CONTRA A FERRUGEM SOB A FORMA DE REVESTIMENTO; CONSERVANTES DA MADEIRA; CONSERVANTES DE ALVENARIA [TINTAS]; CONSERVANTES PARA USAR CONTRA A CORROSÃO; CORANTES ANTICORROSIVOS PARA USO NA MISTURA DE TINTAS PARA SELEÇÃO DE CORES; CONSERVANTES PARA ALVENARIA SOB A FORMA DE TINTAS; GORDURAS ANTICORROSÃO; GORDURAS CONTRA A FERRUGEM; GRAXAS CONTRA A FERRUGEM; INIBIDORES DA CORROSÃO SOB A FORMA DE REVESTIMENTOS; MATERIAIS INIBIDORES DA CORROSÃO; ÓLEOS ANTICORROSÃO; ÓLEOS ANTIFERRUGEM; ÓLEOS CONTRA A CORROSÃO; ÓLEOS CONTRA A FERRUGEM; ÓLEOS DE PROTEÇÃO PARA A MADEIRA; PREPARAÇÕES ANTICORROSIVAS; PREPARAÇÕES ANTICORROSIVAS COM PROPRIEDADES DESINCRUSTANTES; PREPARAÇÕES ANTICORROSÃO; PREPARAÇÕES PARA A PRESERVAÇÃO DE SUPERFÍCIES DE ALVENARIA; PREPARAÇÕES PARA INIBIR O EMBACIAMENTO; PREPARAÇÕES PARA REVESTIMENTO DE SUPERFÍCIES PARA AS PROTEGER DA ABRASÃO; PRODUTOS CONSERVANTES PARA TIJOLOS [TINTAS]; PRODUTOS DE CONSERVAÇÃO CONTRA A DETERIORAÇÃO DE ALVENARIA; PRODUTOS DE CONSERVAÇÃO À BASE DE ÁGUA; PRODUTOS DE CONSERVAÇÃO PARA TIJOLOS [TINTAS]; PRODUTOS DE REVESTIMENTO DE SUPERFÍCIES PARA AS PROTEGER DA CORROSÃO; PRODUTOS PARA A CONSERVAÇÃO DE AZULEJOS [TINTAS]; PRODUTOS PARA A CONSERVAÇÃO DE CIMENTO [TINTAS]; PRODUTOS PARA A CONSERVAÇÃO DE EDIFÍCIOS [TINTAS]; PRODUTOS PARA A CONSERVAÇÃO DE SUPERFÍCIES DE EDIFÍCIOS [TINTAS]; PRODUTOS PARA UTILIZAR COMO PROTEÇÃO CONTRA A OXIDAÇÃO ATMOSFÉRICA; RESINAS SINTÉTICAS PARA PROTEÇÃO CONTRA A CORROSÃO; REVESTIMENTOS ANTIEMBACIAMENTO; REVESTIMENTOS CONTRA A CORROSÃO [TINTAS]; REVESTIMENTOS EM SPRAY [ANTICORROSIVOS]; REVESTIMENTOS PARA PROTEÇÃO CONTRA O EFEITO CORROSIVO DE ÁCIDOS; REVESTIMENTOS RESISTENTES À CORROSÃO; TINTAS ANTICORROSIVAS; TINTAS ANTICORROSÃO; TINTAS DE PROTEÇÃO CONTRA

A CORROSÃO; TINTAS RESISTENTES À CORROSÃO; COMPOSIÇÕES PARA REVESTIMENTO SOB A FORMA DE LACAS; FIXADORES [VERNIZES]; ESMALTES [VERNIZES]; ESMALTES [TINTAS, VERNIZES]; LACA JAPONESA (URUSHI); GOMA-LACA (POLIMENTO FRANCÊS); LACA PARA FAZER DECALCOMANIAS; LACA PARA PRODUIR FOLHAS MULTICOLORS DE DECALQUE A SECO; LACAS; LACAS À BASE DE ÁGUA [SEM SEREM ISOLANTES]; LACAS [TINTAS]; LACAS DE RESISTÊNCIA PRIMÁRIA; LACAS DESTINADAS À INDÚSTRIA; LACAS SOB A FORMA DE REVESTIMENTO; LACAS SOB A FORMA DE TINTAS; VERNIZ DE BETUME; VERNIZ POLIURETANO; VERNIZES; VERNIZES DE PROTEÇÃO ANTICRIPTOGÂMICOS; VERNIZES DE SILICONE; VERNIZES, LACAS; ADITIVOS PARA UTILIZAÇÃO EM REVESTIMENTOS; AGENTES DE SECAGEM PARA TINTAS E MASSAS DE VIDREIRO; COMPOSIÇÕES ANTI-INTEMPÉRIES; COMPOSIÇÕES DE INDUTO DESTINADOS A CONSERVAÇÃO DE TRABALHOS DE ALVENARIA [TINTAS OU ÓLEOS]; COMPOSIÇÕES DE INDUTO PARA APLICAÇÃO EM TIJOLO [TINTAS OU ÓLEOS]; COMPOSIÇÕES DE REVESTIMENTO PARA A CONSERVAÇÃO DE OBRAS EM PEDRA [TINTAS OU ÓLEOS]; COMPOSIÇÕES DE REVESTIMENTO PARA APLICAÇÃO EM TRABALHOS EM PEDRA [TINTAS]; COMPOSIÇÕES DE REVESTIMENTO SOB A FORMA DE ÓLEOS; COMPOSTOS PARA VEDAÇÃO DE SOALHOS [TINTAS E ÓLEOS]; COMPOSTOS DE REVESTIMENTO PARA APLICAÇÃO EM BETÃO [TINTAS OU ÓLEOS]; COMPOSTOS DE REVESTIMENTO PARA PRESERVAÇÃO DE BETÃO [TINTAS OU ÓLEOS]; ESTUQUE; GOMA-LACA PARA UTILIZAR COMO REVESTIMENTO DE SUPERFÍCIE; MATERIAIS DE REVESTIMENTO SOB A FORMA DE ÓLEOS; PREPARAÇÕES DE REVESTIMENTO DOTADOS DE PROPRIEDADES REPELENTE DE ÁGUA [TINTAS OU ÓLEOS]; PREPARAÇÕES DE REVESTIMENTO PARA PROTEÇÃO CONTRA A FRICÇÃO; PREPARAÇÕES DE REVESTIMENTO PARA PROTEÇÃO CONTRA O DESGASTE; PREPARAÇÕES PARA A PROTEÇÃO DE SUPERFÍCIES DE ALVENARIA; PÓS SOB A FORMA DE TINTA PARA UTILIZAR COMO REVESTIMENTOS; PRIMÁRIOS DE EPÓXI; PRODUTOS DE ACABAMENTO PARA CERAS; PRODUTOS DE ESTABILIZAÇÃO SOB A FORMA DE REVESTIMENTOS; PRODUTOS DE REVESTIMENTO COM PROPRIEDADES IMPERMEABILIZANTES [TINTAS OU ÓLEOS]; RESINAS DE EPÓXI DESTINADAS À COBERTURA DE PAREDES [REVESTIMENTOS]; RESINAS DE EPÓXI PARA O REVESTIR SOALHOS [REVESTIMENTOS]; RESINAS DE EPÓXI PARA USAR NA COBERTURA DE SUPERFÍCIES DE CONSTRUÇÕES [REVESTIMENTOS]; REVESTIMENTO DE EPÓXI PARA UTILIZAÇÃO EM PAVIMENTOS DE BETÃO INDUSTRIAIS; REVESTIMENTOS CONTENDO ESFERAS REFLETORAS; REVESTIMENTOS CURÁVEIS POR RADIAÇÃO PARA O BETÃO; REVESTIMENTOS DE EPÓXI; REVESTIMENTOS EM PÓ; REVESTIMENTOS ELASTÔMEROS PARA OLEODUTOS; REVESTIMENTOS EM RESINA DE EPÓXI; REVESTIMENTOS IMPERMEABILIZANTES [EXCETO QUÍMICOS]; REVESTIMENTOS INORGÂNICOS [TINTAS OU ÓLEOS, SEM SER MATERIAIS DE CONSTRUÇÃO]; REVESTIMENTOS INTUMESCENTES [TINTAS OU ÓLEOS, SEM SER MATERIAIS DE CONSTRUÇÃO]; REVESTIMENTOS PARA ACABAMENTOS DE BETÃO; REVESTIMENTOS PARA ACABAMENTOS DE SUPERFÍCIES [TINTAS OU ÓLEOS]; REVESTIMENTOS PARA ACABAMENTOS DE ALVENARIA [TINTAS OU ÓLEOS]; REVESTIMENTOS PARA PREVENIR MANCHAS [SEM SER PRODUTOS QUÍMICOS]; REVESTIMENTOS

PARA PROTEGER BETÃO DA ÁGUA [TINTAS OU ÓLEOS]; REVESTIMENTOS PARA PROTEGER PAREDES DE CONSTRUÇÃO EM ALVENARIA DA ÁGUA [TINTAS OU ÓLEOS]; REVESTIMENTOS PARA PROTEGER PEDRA DA ÁGUA [TINTAS OU ÓLEOS]; REVESTIMENTOS PARA UTILIZAÇÃO EM PAREDES; TINTAS E SOLUÇÕES PARA PINTAR; SUBSTÂNCIAS DE REVESTIMENTO FEITAS DESDE BETUME [TINTAS]; TINTAS; TINTAS [PINTURAS]; TINTAS ANTIURINA; TRATAMENTOS DE ANTIGUIDADES; VIDRADOS [INDUTOS]; PREPARAÇÕES CONTRA A FERRUGEM; PREPARAÇÕES ANTIFERRUGEM; PREPARAÇÕES CONTRA O DESLUSTRE DE METAIS; PREPARAÇÕES PARA CONSERVAÇÃO DE METAL CONTRA A FERRUGEM; PREPARAÇÕES PARA O TRATAMENTO DE SUPERFÍCIES METÁLICAS, PARA RESISTIREM AO EMBACIAMENTO; PRODUTOS ANTICORROSIVOS PARA METAIS; PRODUTOS ANTIEMBACIAMENTO PARA METAIS; PRODUTOS CONTRA O DESLUSTRE DE METAIS; PRODUTOS DE CONSERVAÇÃO CONTRA A DETERIORAÇÃO DO ZINCO; PRODUTOS DE REVESTIMENTO PARA PROTEÇÃO CONTRA A FERRUGEM; PRODUTOS PARA CONSERVAÇÃO DE METAIS [TINTAS]; PRODUTOS PARA CONSERVAÇÃO DE METAL [TINTAS]; PRODUTOS PARA O TRATAMENTO DE SUPERFÍCIES METÁLICAS PARA PROTEÇÃO CONTRA A CORROSÃO; PRODUTOS PARA O TRATAMENTO DE SUPERFÍCIES METÁLICAS, PARA RESISTIREM AO EFEITO DA CORROSÃO; PRODUTOS PARA O TRATAMENTO DE SUPERFÍCIES METÁLICAS, PARA RESISTIREM AO EFEITO DA FERRUGEM; PRODUTOS PARA TRATAMENTO DE SUPERFÍCIES METÁLICAS A FIM DE INIBIR A FORMAÇÃO DE FERRUGEM; REVESTIMENTOS PARA PRESERVAÇÃO CONTRA A FERRUGEM; REVESTIMENTOS RESISTENTES À CORROSÃO CONTENDO FENOL; SUBSTÂNCIAS PARA PREVENÇÃO DA FORMAÇÃO DE FERRUGEM, PARA APLICAR EM SUPERFÍCIES METÁLICAS; SUBSTÂNCIAS RESISTENTES À FERRUGEM; TINTA RESISTENTE À CORROSÃO CONTENDO FENOL; TINTAS DE PROTEÇÃO CONTRA A FERRUGEM; TINTAS ELÁSTICAS PARA PROTEÇÃO DE METAIS CONTRA A CORROSÃO; TINTAS ELÁSTICAS PARA PROTEÇÃO DE METAIS CONTRA A DETERIORAÇÃO; TINTAS PARA CONTROLO DA FERRUGEM; TINTAS PARA PROTEÇÃO CONTRA A CORROSÃO; LACAS À BASE DE URUSHIOL; TINTAS DE VERNIZ; REVESTIMENTOS EM SPRAY [VERNIZES]; REVESTIMENTOS EM SPRAY [LACAS]; REVESTIMENTOS BRILHANTES E TRANSPARENTES UTILIZADOS COMO TINTAS; PREPARAÇÕES PARA SECAGEM DE VERNIZES; VERNIZ DE ASFALTO; VERNIZ DE COPAL; VERNIZES [QUE NÃO SEJAM VERNIZES ISOLANTES]; VERNIZES [SEM SEREM ISOLANTES] PARA APLICAÇÃO EM COMPONENTES ELETRÓNICOS; PASTA DE PRATA; MATERIAIS DE REVESTIMENTO ORGANOMETÁLICOS; PRODUTOS PARA A PROTEÇÃO DE METAIS; PRODUTOS PROTETORES PARA USO EM METAIS [TINTAS]; PREPARAÇÕES PARA A PROTEÇÃO DE METAIS; REVESTIMENTOS DE PLÁSTICOS PARA PROTEÇÃO DE METAL CONTRA A HUMIDADE [TINTAS]; REVESTIMENTOS SOB A FORMA DE MATERIAIS ELETROFORÉTICOS [TINTAS]; REVESTIMENTOS SOB A FORMA DE MATERIAIS ELETROLÍTICOS [TINTAS]; MATERIAIS PARA COLORAÇÃO DE FRITAS; MATERIAIS PARA COLORAÇÃO DE SUBSTRATOS CERÂMICOS; MATERIAIS DE REVESTIMENTO PARA PROTEÇÃO DE SUPERFÍCIES EXPOSTAS À CORROSÃO GALVÂNICA; REVESTIMENTOS DE RESINAS DE EPÓXI COM ENCHIMENTO DE METAL LEVE; CORANTES PARA MADEIRA; CORANTES PARA TINTAS DE CERÂMICA; CORANTES SOB A FORMA DE MARCADORES PARA A RESTAURAÇÃO DE

MÓVEIS; MADEIRA CORANTE PARA TINTURARIA; MATÉRIAS TINTORIAS PARA MADEIRA; MORDENTES PARA A MADEIRA; MORDENTES PARA MADEIRA; PRODUTOS DE ENVELHECIMENTO PARA TINTURA DE MARCENARIA; TINTAS PARA MADEIRA; TINTURAS PARA A MADEIRA; TINTURAS SOLVENTES PARA MADEIRA; CARBONILO PARA CONSERVAR MADEIRA; CONSERVANTES DE MADEIRA PARA CERCAS; CONSERVANTES PARA A MADEIRA; CREOSOTO PARA A CONSERVAÇÃO DE MADEIRA; ÓLEOS DE TUNGUE PARA A CONSERVAÇÃO DE MADEIRA; ÓLEOS DESTINADOS AO TRATAMENTO DA MADEIRA; ÓLEOS PARA A CONSERVAÇÃO DA MADEIRA; ÓLEOS PARA A CONSERVAÇÃO DE MADEIRA; PREPARAÇÕES [TINTAS] CONTENDO AGENTES PARA A PREVENÇÃO DO APODRECIMENTO DA MADEIRA; PREPARAÇÕES [TINTAS] CONTENDO AGENTES PARA A PREVENÇÃO DE ATAQUES À MADEIRA POR PARTE DE FUNGOS; PREPARAÇÕES [TINTAS] CONTENDO AGENTES PARA A PREVENÇÃO DE ATAQUES À MADEIRA POR PARTE DE INSETOS; REVESTIMENTOS DE TINTA INIBIDORA DE CORROSÃO PARA USO MARINHO COMERCIAL; TINTAS PARA CASCOS INFERIORES DE EMBARCAÇÕES; VEDANTES LÍQUIDOS [CONSERVANTES] PARA MADEIRA; VERNIZ PARA PROTEGER A DETERIORAÇÃO DA MADEIRA; VERNIZES PARA A PROTEÇÃO DA MADEIRA; ACABAMENTOS TRANSPARENTES PARA MADEIRA; LACAS PARA USAR POR PINTORES; LACAS PARA A MADEIRA; VERNIZES PARA USO NO FABRICO DE ARMÁRIOS; VERNIZES PROTETORES DE SOALHO; VERNIZES PARA A DECORAÇÃO DE MADEIRA; ÓLEO PARA O TRATAMENTO DE PISTAS DE BOWLING; ÓLEOS PARA MADEIRA; PRODUTOS DE ACABAMENTO PARA PAVIMENTOS EM MADEIRA; PRODUTOS DE ACABAMENTO PARA TRATAMENTO DA MADEIRA; REVESTIMENTOS EM PÓ PARA APLICAÇÃO POR PULVERIZAÇÃO; REVESTIMENTOS DE SUPERFÍCIES COLORIDOS, NÃO METÁLICOS, PARA USO NO FABRICO DE PISCINAS E SPAS EM FIBRA DE VIDRO; REVESTIMENTOS DE PLÁSTICOS PARA PROTEÇÃO DA MADEIRA CONTRA A HUMIDADE [TINTAS]; REVESTIMENTOS SOB A FORMA DE VAPORIZADORES [TINTAS]; REVESTIMENTOS SOB A FORMA DE TINTAS PARA USO NO FUNDO DE NAVIOS; REVESTIMENTOS PARA O CHÃO [TINTAS E ÓLEOS]; REVESTIMENTOS SOB A FORMA DE TINTA PARA USO NA MADEIRA

(591)

(540)

CORIMAT

(210) **669146****MNA**

(220) 2021.07.06

(300)

(730) **PT CENTRO SOCIAL DA PARÓQUIA DE CURVOS**

(511) 26 ACESSÓRIOS PARA VESTIMENTAS, ARTIGOS DE COSTURA E ARTIGOS DECORATIVOS TÊXTEIS.

(591) PANTONE 2029 C; PANTONE 447 C

(540)



(531) 2.9.1 ; 9.1.5 ; 9.5.3

(210) **669147** MNA
 (220) 2021.07.06
 (300)
 (730) **PT JOUTIL, JOGOS, PLÁSTICOS E UTILITÁRIOS, LDA.**
 (511) 21 UTENSÍLIOS DE MESA, COZINHA E RECIPIENTES.
 (591)
 (540)



(531) 24.17.8

(210) **669149** MNA
 (220) 2021.07.06
 (300)
 (730) **PT RUI MANUEL LOPES CARRASCO BOTA PALMILHA**
 (511) 25 VESTUÁRIO; CALÇAS; CALÇÕES; SWEATSHIRTS; T-SHIRTS.
 (591) PRETO, BRANCO, VERMELHO, AZUL, AMARELO, LARANJA, ROSA, CINZENTO, VERDE
 (540)



(531) 2.9.8 ; 29.1.15

(210) **669150** MNA
 (220) 2021.07.06
 (300)
 (730) **PT CONVALOR, LDA.**
 (511) 35 CONTABILIDADE; CONSULTADORIA FISCAL [CONTABILIDADE]; ESCRITURAÇÃO DE CONTABILIDADE; CONTABILIDADE INFORMATIZADA.
 36 SEGUROS.
 (591) AZUL
 (540)

(531) 20.5.7 ; 26.4.9 ; 26.7.5 ; 29.1.4

(210) **669155** MNA
 (220) 2021.07.06
 (300)
 (730) **PT SANTA CASA DA MISERICÓRDIA DA GOLEGÃ**
 (511) 16 EQUIPAMENTO PARA ARTES, ARTESANATOS E MODELAGEM; COLA PARA ARTESANATO, PARA PAPELARIA OU USO DOMÉSTICO (BANJAKU-NORI).
 26 MISSANGAS PARA TRABALHOS DE ARTESANATO.
 41 SERVIÇOS DE EDUCAÇÃO E INSTRUÇÃO EM MATÉRIA DE ARTE E ARTESANATO.
 (591)
 (540)

MARIA AVÓ - ARTESANATO

(210) **669158** MNA
 (220) 2021.07.06
 (300)
 (730) **PT LUISA LURDES BARROSO PEREIRA**
 (511) 05 SUPLEMENTOS VITAMÍNICOS.
 (591) VERDE, BRANCO, PRETO
 (540)

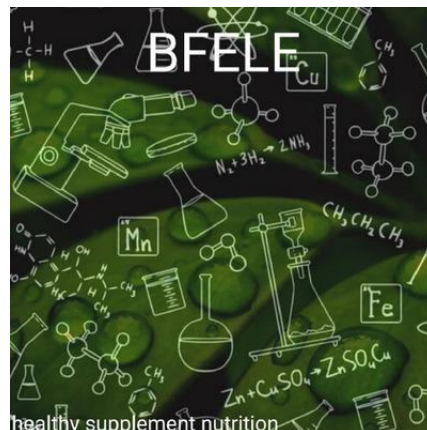

(531) 1.13.15 ; 16.3.15 ; 19.11.4 ; 24.17.9 ; 29.1.3

REFLEXOLOGIA; SERVIÇOS DE SAÚDE MENTAL;
SERVIÇOS DE REIKI; TERAPIA POR HIPNOSE.

(591) CASTANHO, BEGE E ROSA VELHO
(540)

(210) **669162** MNA

(220) 2021.07.06

(300)

(730) **PT MERCEDES CERÓN ARQUITECTURA
UNIPESSOAL LIMITADA**

(511) 41 EXPOSIÇÕES DE ARTE; SERVIÇOS CULTURAIS,
EDUCATIVOS OU DE ENTRETENIMENTO
PRESTADOS POR GALERIAS DE ARTE; SERVIÇOS
DE EXPOSIÇÕES DE ARTE; SERVIÇOS DE
GALERIAS DE ARTE.

(591)

(540)



(531) 5.11.1 ; 5.11.2 ; 24.17.21 ; 29.1.7

UNTITLED EMERGENT ART ASSOCIATION

(210) **669171** MNA

(220) 2021.07.06

(300)

(730) **ES REPSOL BUTANO, S.A.**

(511) 09 SOFTWARE PARA DOWNLOAD NA FORMA DE UM
APLICATIVO MÓVEL PARA PEDIDO E ENTREGA DE
CILINDROS DE BUTANO E PROPANO;
MECANISMOS OPERADOS A MOEDAS; CARTÕES
DE PAGAMENTO MAGNÉTICOS; CARTÕES DE
IDENTIFICAÇÃO ELETRÓNICOS E MAGNÉTICOS
PARA USO NO PAGAMENTO DE SERVIÇOS;
TERMINAIS PARA PROCESSAMENTO ELETRÓNICO
DE PAGAMENTOS COM CARTÃO DE CRÉDITO;
APLICAÇÕES DESCARREGÁVEIS DESTINADAS A
DISPOSITIVOS MÓVEIS; SOFTWARE APLICATIVO
PARA TELEMÓVEIS; TELEFONES CELULARES;
SOFTWARE PARA APLICAÇÃO E INTEGRAÇÃO DE
BASE DE DADOS.

(210) **669169** MNA

(220) 2021.07.06

(300)

(730) **PT TIAGO EMANUEL RIBEIRO DA SILVA**

(511) 06 BARREIRAS LATERAIS DE SEGURANÇA
METÁLICAS; BARREIRAS METÁLICAS;
BARREIRAS ANTI-INTRUSÃO METÁLICAS
37 CONSTRUÇÃO DE BARREIRAS DE SEGURANÇA

(591)

(540)



R-PROTECTION

(531) 27.99.18

35 SERVIÇOS DE ENCOMENDA ONLINE DE CILINDROS
DE BUTANO E PROPANO PARA TAKE-AWAY E
ENTREGA AO DOMICÍLIO; GESTÃO DE FICHEIROS
INFORMÁTICOS, COMPILAÇÃO E
SISTEMATIZAÇÃO DE INFORMAÇÕES E DADOS EM
BASES DE DADOS INFORMÁTICAS, GESTÃO DE
BASES DE DADOS, PESQUISA DE INFORMAÇÕES DE
TERCEIROS EM FICHEIROS INFORMÁTICOS DE
TERCEIROS, VENDA A RETALHO E POR GROSSO EM
LOJAS E ATRAVÉS DE REDES GLOBAIS DE BUTANO
E BOTTÕES DE PROPANO; ADMINISTRAÇÃO DE
PROGRAMAS DE INCENTIVOS E FIDELIZAÇÃO DE
CLIENTES, GESTÃO DE CONTAS DE CLIENTES,
ORGANIZAÇÃO E GESTÃO DE PROGRAMAS DE
FIDELIZAÇÃO DE CLIENTES, SERVIÇOS DE
FIDELIZAÇÃO DE CLIENTES PARA FINS
COMERCIAIS, PROMOCIONAIS OU PUBLICITÁRIOS,
SERVIÇOS RELACIONADOS COM PROGRAMAS DE
BÓNUS, INCENTIVOS E CLIENTES DE FIDELIZAÇÃO
DE CLIENTES, SERVIÇOS ADMINISTRATIVOS
RELACIONADOS COM O REGISTO DE CARTÕES DE
CRÉDITO E FIDELIZAÇÃO.

39 TRANSPORTE E ENTREGA DE CILINDROS DE
BUTANO E PROPANO.

(591)

(540)

(210) **669170** MNA

(220) 2021.07.06

(300)

(730) **PT ANA MARIA MADUREIRA FERNANDES**

(511) 44 ACUPUNCTURA; CUIDADOS DE SAÚDE
RELACIONADOS COM A TERAPIA DE
RELAXAMENTO; CUIDADOS DE SAÚDE
RELACIONADOS COM MASSAGENS
TERAPÊUTICAS; MASSAGENS E MASSAGENS
TERAPÊUTICAS SHIATSU; MASSAGENS
TRADICIONAIS JAPONESAS; QUIROPRÁTICA;

QUEROGAS

(210) **669174** MNA

(220) 2021.07.06

(300)

(730) **ES DIA RETAIL ESPAÑA, S.A.**

- (511) 35 PUBLICIDADE; GESTÃO DE EMPRESAS; ADMINISTRAÇÃO DE EMPRESAS; TRABALHO DE ESCRITÓRIO; DISTRIBUIÇÃO DE MATERIAL PUBLICITÁRIO (BROCHURAS, FOLHETOS, IMPRESSOS, AMOSTRAS); SERVIÇOS DE ASSINATURA DE JORNAIS (PARA OUTROS); ORGANIZAÇÃO DE EMPRESAS E SERVIÇOS DE CONSULTORIA DE GESTÃO; CONTABILIDADE; REPRODUÇÃO DE DOCUMENTOS; AGÊNCIAS DE EMPREGO; GESTÃO DE FICHEIROS INFORMÁTICOS; ORGANIZAÇÃO DE EXPOSIÇÕES PARA FINS COMERCIAIS OU PUBLICITÁRIOS; PUBLICIDADE EM LINHA NUMA REDE INFORMÁTICA; PUBLICAÇÃO DE TEXTOS PUBLICITÁRIOS; ALUGUER DE ESPAÇO PUBLICITÁRIO; DIFUSÃO DE ANÚNCIOS; RELAÇÕES PÚBLICAS; FORNECIMENTO PARA OUTROS (SERVIÇOS DE) [FORNECIMENTO DE BENS E SERVIÇOS PARA OUTRAS EMPRESAS]; AGÊNCIAS DE INFORMAÇÃO COMERCIAL; ALUGUER DE MÁQUINAS DE VENDA AUTOMÁTICA; ALUGUER DE MÁQUINAS FOTOCOPIADORAS; ALUGUER DE MÁQUINAS DE VENDA AUTOMÁTICA; ALUGUER DE MATERIAL PUBLICITÁRIO; ALUGUER DE MÁQUINAS E EQUIPAMENTO DE ESCRITÓRIO; ALUGUER DE TEMPO DE PUBLICIDADE NOS MEIOS DE COMUNICAÇÃO; PESQUISA DE MERCADO; PROCURA DE PATROCINADORES; PESQUISA DE NEGÓCIOS; COMPARAÇÃO DE PREÇOS (SERVIÇOS DE); PESQUISA DE MERCADO; INFORMAÇÃO ESTATÍSTICA; COMUNICADOS DE IMPRENSA (SERVIÇOS DE); VITRINE; PESQUISA DE MERCADO; LOCALIZAÇÃO INFORMATIZADA DE VAGÕES DE MERCADORIAS; ORGANIZAÇÃO DE FEIRAS COMERCIAIS PARA FINS COMERCIAIS OU PUBLICITÁRIOS; INFORMAÇÃO E ACONSELHAMENTO SOBRE NEGÓCIOS DE CONSUMO; PESQUISA COMERCIAL; MARKETING; MODELIZAÇÃO (SERVIÇOS DE) PARA PUBLICIDADE OU PROMOÇÃO DE VENDAS; ORGANIZAÇÃO DE DESFILES DE MODA PARA FINS PROMOCIONAIS; PESSOAL (TESTES PSICOTÉCNICOS PARA A SELEÇÃO DE); APRESENTAÇÃO DE PRODUTOS EM QUALQUER MEIO DE VENDA A RETALHO; SERVIÇOS DE PESQUISA DE MERCADO; PREVISÃO ECONÓMICA; SONDAJENS DE OPINIÃO; VENDAS EM LEILÃO PÚBLICO; SERVIÇOS DE TELEMARKETING; AGÊNCIAS DE IMPORTAÇÃO-EXPORTAÇÃO; SERVIÇOS DE RETALHO E GROSSISTA EM LOJAS, ATRAVÉS DE REDES GLOBAIS DE COMPUTADORES, POR CATÁLOGO, VENDA POR CORRESPONDÊNCIA, TELEFONE, RÁDIO, TELEVISÃO E OUTROS MEIOS ELETRÓNICOS DE PREPARAÇÕES BRANQUEADORAS E OUTRAS SUBSTÂNCIAS PARA UTILIZAÇÃO NA LAVANDARIA, LIMPEZA, POLIMENTO, DECAPAGEM E PREPARAÇÕES ABRASIVAS, SABÕES NÃO MEDICINAIS, PERFUMARIA, ÓLEOS ESSENCIAIS, COSMÉTICOS NÃO MEDICINAIS, LOÇÕES CAPILARES NÃO MEDICINAIS, DENTIFRÍCIOS NÃO MEDICINAIS, PAPÉIS ABRASIVOS, ADESIVOS PARA PEÇAS DE CABELO, ADESIVOS [COLAS] PARA USO COSMÉTICO, PEDRAS DE ALUMÍNIO [ADSTRINGENTES], ANTIPERSPIRANTES (PRODUTOS) [PRODUTOS DE HIGIENE PESSOAL], ANTIESTÁTICOS (PRODUTOS) PARA USO DOMÉSTICO, SAIS DE BANHO QUE NÃO SEJAM PARA USO MÉDICO, SPRAYS PARA REFRESCAR O HÁLITO (PRODUTOS EM), FOLHAS DE REFRESCAR O HÁLITO, PEIXE DE SAPATEIRO, COTONETES PARA USO COSMÉTICO, ENCHIMENTO PARA USO COSMÉTICO, GÉIS BRANQUEADORES PARA USO DENTÁRIO, PRÓTESES DENTÁRIAS (PREPARAÇÕES DE POLIMENTO)CHAMPÔS SECOS, AGENTES DE SECAGEM PARA MÁQUINAS DE LAVAR LOUÇA, PANO DE ESMERIL, PAPER DE ESMERIL, COLAS PARA CÍLIOS FALSOS, CÍLIOS FALSOS, UNHAS FALSAS, FUMIGAÇÃO (PRODUTOS PARA) [PERFUMES], PANO DE VIDRO, INCENSO, PAUS DE INCENSO, LACAS (PRODUTOS PARA REMOVER), BRILHO DE FOLHAS DE PLANTAS (PRODUTOS PARA DAR), COLAS BUCAIS QUE NÃO PARA USO MÉDICO, AUTOCOLANTES DECORATIVOS PARA UNHAS, TINTAS (PRODUTOS PARA REMOVER), PAPEL DE POLIR, POTPOURRIS AROMÁTICOS, PEDRA-POMES, SAQUETAS PARA PERFUMAR ROUPA, PANO ABRASIVO, LIXA, MADEIRAS AROMÁTICAS, CHAMPÔS, CHAMPÔS PARA ANIMAIS DOMÉSTICOS, PEDRAS DE BARBEAR ADSTRINGENTES, CERA DE SAPATEIRO, PEDRAS DE ALISAR, CERA DE ALFAIATE, SANITA (PRODUTOS PARA), MOTIVOS DECORATIVOS PARA USO COSMÉTICO, TRIPOLI PARA POLIR, VERNIZES (PRODUTOS PARA REMOVER), PAPEL E CARTÃO, PRODUTOS DE IMPRESSÃO, MATERIAL DE ENCADERNAÇÃO, FOTOGRAFIAS, ARTIGOS DE PAPELARIA E DE ESCRITÓRIO, ADESIVOS PARA PAPELARIA OU PARA USO DOMÉSTICO, MATERIAIS PARA ARTISTAS E MATERIAIS DE DESENHO, PINCÉIS DE PINTURA, MATERIAL DE INSTRUÇÃO E ENSINO, FOLHAS, PELÍCULA E SACOS DE MATERIAIS PLÁSTICOS PARA EMBALAGEM E ACONDICIONAMENTO, TIPOS DE IMPRESSORAS, STENCILS DE IMPRESSORAS, FITAS ADESIVAS PARA PAPELARIA OU PARA USO DOMÉSTICO, MODELOS ARQUITETÓNICOS, SACOS PARA MICRO-ONDAS, BOLAS DE ESFEROGRÁFICA, ROSÁRIOS, CHIBALETES [IMPRESSÃO], CARIMBOS POSTAIS, PLACAS DE GRAVAÇÃO, GALERAS [TIPOGRAFIA], SACOS DE LIXO DE PAPEL OU PLÁSTICO, PENTES PARA VEIOS, ROTULAGEM (DISPOSITIVOS MANUAIS PARA), CAPAS PARA LIVROS DE CHEQUES, ROLOS PARA PINTORES, GIZ DE MARCAÇÃO, CLIPS PARA NOTAS BANCÁRIAS, MÁQUINAS DE COLAR PARA USO FOTOGRÁFICO, EMBALAGENS (MATERIAIS DE AMIDO PARA), CAPAS PARA PASSAPORTES, FOTOGRAFIAS (FOTOGRAFIAS), PLACAS FOTOGRÁFICAS (DISPOSITIVOS MANUAIS PARA), PLACAS FOTOGRÁFICAS (DISPOSITIVOS MANUAIS PARA), PLACAS FOTOGRÁFICAS (DISPOSITIVOS MANUAIS PARA), PLACAS FOTOGRÁFICAS PARA), PLACAS FOTOGRÁFICAS PARA), CAPAS PARA PASSAPORTE, SUPORTES FOTOGRÁFICOS, MANTAS PARA IMPRESSÃO (EXCETO DE MATERIAIS TÊXTEIS), MANTAS DE PAPELÃO OU DE IMPRESSÃO DOMÉSTICA, FITA AUTOCOLANTE, CELULOSE REGENERADA (FOLHAS DE) PARA EMBALAGEM, PEDRA SABÃO, GIZ DE ALFAIATE, BANDEJAS PARA CONTAGEM E CLASSIFICAÇÃO DE MOEDAS, VINHETAS, PULSEIRAS PARA SEGURAR INSTRUMENTOS DE ESCRITA, UTENSÍLIOS DE ESCRITA E RECIPIENTES PARA USO DOMÉSTICO OU DE PAPELARIA, UTENSÍLIOS E RECIPIENTES PARA USO DOMÉSTICO E CULINÁRIO, PENTES E ESPONJAS, ESCOVAS, MATERIAIS PARA ESCOVAR, MATERIAIS DE LIMPEZA, VIDROS NÃO TRABALHADOS OU SEMITRABALHADOS QUE NÃO SEJAM VIDRARIA, VIDRARIA, PORCELANA E FAIANÇA, TAMPAS PARA AQUÁRIOS INTERIORES, BANHOS DE AVES, GAIOLAS PARA AVES, GAIOLAS PARA ANIMAIS DE ESTIMAÇÃO, COSMÉTICOS (UTENSÍLIOS), DESODORIZANTES (APARELHOS) PARA USO PESSOAL, COMEDOUROS, FIO DENTAL, MATA-MOSCAS, LUVAS DE JARDINAGEM, AQUÁRIOS INTERIORES, TERRÁRIOS INTERIORES [CULTIVO DE PLANTAS], TERRÁRIOS INTERIORES [VIVÁRIOS], ARMADILHAS PARA INSETOS, REMOVEDORES DE MAQUILHAGEM (APARELHOS PARA), ALIMENTADORES DE ANIMAIS, SUPORTES DE MENUS, RATOEIRAS [ARMADILHAS PARA RATOS], CAIXAS DE NIDIFICAÇÃO [OVOS ARTIFICIAIS], BICOS PARA REGAR MANGUEIRAS,

ANÉIS DE AVES, FOLHADOS DE PÓ, BORLAS DE PÓ, ARMADILHAS PARA RATOS [ARMADILHAS], ANÉIS PARA AVES, CABEÇAS DE ASPERSORES, ASPERSORES, SERINGAS PARA REGAR FLORES E PLANTAS, CAMAS DE ANIMAIS, REGADORES, REGADORES, IRRIGAÇÃO (DISPOSITIVOS DE REGA), VESTUÁRIO, CALÇADO, PROTECTORES DE CABEÇA, HASTES DE BOTAS, VISEIRAS [ARTIGOS DE PROTECTORES DE CABEÇA], SOBAQUERAS DE CALÇADO, ACESSÓRIOS METÁLICOS PARA CALÇADO, PÁS DE CALÇADO, ARMAÇÕES DE CHAPÉUS, CONTRAFORTES DE CALÇADO, REFORÇOS DE CALCANHAR PARA MEIAS, SALTOS, PALMILHAS, ANTI-DERRAPANTES PARA CALÇADO, BOLSOS DE VESTUÁRIO, FORROS CONFECCIONADOS [PARTES DE VESTUÁRIO], FRENTE DE CAMISA, ALGEMAS DE CAMISA, JUGO DE CAMISA, SOLAS [CALÇADO], CUNHOS DE BOTAS DE FUTEBOL, GÁSPEA DE SAPATOS, GÁSPEA DE SAPATOS, CARNE, PEIXE, AVES E CARNE DE CAÇA, EXTRACTOS DE CARNE, CONSERVAS, CONGELADOS, FRUTAS E VEGETAIS SECOS E COZIDOS, GELEIAS, COMPOTAS, OVOS, LEITE E PRODUTOS LÁCTEOS, ÓLEOS E GORDURAS COMESTÍVEIS; ALBUMINA PARA USO CULINÁRIO, ALGINATOS PARA USO CULINÁRIO, AMÊNDOAS MOÍDAS, ALOÉ VERA PREPARADA PARA CONSUMO HUMANO, CALDOS, CONCENTRADOS DE CALDO, CROQUETES, NINHOS DE AVES PARA USO ALIMENTAR, GORDURAS COMESTÍVEIS (GORDURAS PARA PROCESSAMENTO), GELATINA, COLA DE PEIXE PARA USO ALIMENTAR, LECITINA PARA USO CULINÁRIO, COGUMELOS EM CONSERVA, FRUTOS SECOS PREPARADOS, AMENDOINS PREPARADOS, PECTINA PARA USO CULINÁRIO, PÓLEN PREPARADO PARA USO ALIMENTAR, COALHO, SEMENTES PROCESSADAS, SEMENTES DE GIRASSOL PROCESSADAS, PUPAS DE BICHO-DA-SEDA PARA CONSUMO HUMANO, SOPA (PREPARAÇÕES PARA FAZER -), SOPAS, PASTA DE SEMENTE DE SÉSAMO [TAHINI], ALGAS MARINHAS NORI ASSADAS [PORPHYRA], ALGAS MARINHAS (EXTRACTOS DE) PARA USO ALIMENTAR; CAFÉ, CHÁ, CACAU E SUCEDÂNEOS DO CAFÉ, ARROZ, TAPIOCA E SAGU, FARINHA E PREPARAÇÕES FEITAS DE CEREAIS, PÃO, PASTELARIA E CONFEITARIA, GELADOS, AÇÚCAR, MEL, MEL, MEL, MELAÇO, LEVEDURA, FERMENTO EM PÓ, SAL, MOSTARDA, VINAGRE, MOLHOS (CONDIMENTOS), ESPECIARIAS, GELO, AROMAS (PREPARAÇÕES -) PARA USO ALIMENTAR, PRÓPOLIS, ALCAPARRAS, CHEESEBURGERS [SANDUÍCHES], CREME DE COZINHA DE TÁRTARO, ESSÊNCIAS ALIMENTARES, AROMAS QUE NÃO SEJAM ÓLEOS ESSENCIAIS, AROMAS PARA BEBIDAS QUE NÃO SEJAM ÓLEOS ESSENCIAIS, AROMAS PARA BEBIDAS QUE NÃO SEJAM ÓLEOS ESSENCIAIS, AROMAS QUE NÃO SEJAM ÓLEOS ESSENCIAIS PARA USO ALIMENTAR, AROMAS QUE NÃO SEJAM ÓLEOS ESSENCIAIS PARA PANIFICAÇÃO E PRODUTOS DE CONFEITARIA, GLUCOSE PARA USO CULINÁRIO, ADITIVOS DE GLÚTEN PARA USO CULINÁRIO, GLÚTEN PARA USO CULINÁRIO, PREPARAÇÕES DE VIDRADOS PARA PRESUNTO, ESPESSANTES PARA GELADOS, LINHAÇA PARA ALIMENTOS HUMANOS, EXTRACTOS DE MALTE PARA USO ALIMENTAR, MALTOSE, AMACIADORES DE CARNE (PRODUTOS DOMÉSTICOS PARA), HORTELÃ PARA CONFEITARIA, REFEIÇÕES PREPARADAS DE MACARRÃO, PÓ DE GELADO, PUDINS, SNACKS À BASE DE ARROZ, GELEIA REAL, SANDUÍCHES, ESPESSANTES DE SALSICHAS, ÁGUA DO MAR PARA USO CULINÁRIO, ROLOS DE PRIMAVERA, AMIDO PARA USO ALIMENTAR, CHANTILLY (ESTABILIZADORES PARA), SUSHI, ADOÇANTES NATURAIS, ESPESSANTES PARA USO CULINÁRIO, GÉRMEN DE TRIGO PARA CONSUMO HUMANO, PRODUTOS AGRÍCOLAS, AQUÍCOLAS,

HORTÍCOLAS E FLORESTAIS CRUS E NÃO TRANSFORMADOS, ANIMAIS VIVOS, FRUTAS E LEGUMES, LEGUMES FRESCOS E LEGUMINOSAS, ERVAS AROMÁTICAS FRESCAS, PLANTAS E FLORES NATURAIS, ALIMENTOS E BEBIDAS PARA ANIMAIS, MALTE, GRÃOS E SEMENTES CRUS E NÃO TRANSFORMADOS, BOLBOS, PLÂNTULAS E SEMENTES PARA PLANTAÇÃO, ENGORDA DE ANIMAIS (PRODUTOS PARA), ANIMAIS (PRODUTOS DE CAMA), CAMA PARA ANIMAIS DE ESTIMAÇÃO [CAMA], CAL FORRAGEIRA, TURFA PARA CAMA PARA ANIMAIS, ISCOS [RAÇÃO PARA GADO], VINHAÇA [RESÍDUOS DE VINIFICAÇÃO], PAPEL GRANULADO PARA ANIMAIS DE ESTIMAÇÃO [CAMA], PALHA [CAULES DE CEREAIS], CERVEJAS, ÁGUAS MINERAIS E OUTRAS BEBIDAS NÃO ALCOÓLICAS, BEBIDAS DE FRUTA E SUMOS DE FRUTA, XAROPES E OUTRAS PREPARAÇÕES PARA FAZER BEBIDAS, BEBIDAS ALCOÓLICAS, ESSÊNCIAS ALCOÓLICAS, EXTRACTOS ALCOÓLICOS, EXTRACTOS DE FRUTA CONTENDO ÁLCOOL; SERVIÇOS DE ASSISTÊNCIA NO FUNCIONAMENTO OU GESTÃO DE UMA EMPRESA INDUSTRIAL OU COMERCIAL; SERVIÇOS DE ASSISTÊNCIA NA GESTÃO DAS ATIVIDADES EMPRESARIAIS OU COMERCIAIS DE UMA EMPRESA INDUSTRIAL OU COMERCIAL; SERVIÇOS PRESTADOS POR AGÊNCIAS DE PUBLICIDADE, CUJA ATIVIDADE PRINCIPAL É A PUBLICAÇÃO, EM QUALQUER SUPORTE, DE COMUNICAÇÕES, DECLARAÇÕES OU ANÚNCIOS RELACIONADOS COM OS BENS ACIMA MENCIONADOS; SERVIÇOS DE GRAVAÇÃO, TRANSCRIÇÃO, COMPOSIÇÃO, COMPOSIÇÃO, COMPILAÇÃO OU SISTEMATIZAÇÃO DE COMUNICAÇÕES E GRAVAÇÕES ESCRITAS, E COMPILAÇÃO DE DADOS MATEMÁTICOS OU ESTATÍSTICOS; SERVIÇOS DE AGÊNCIAS DE PUBLICIDADE; PUBLICIDADE RELACIONADA COM OUTROS SERVIÇOS, TAIS COMO OS RELACIONADOS COM EMPRÉSTIMOS BANCÁRIOS OU PUBLICIDADE NA RÁDIO; OS SERVIÇOS ACIMA REFERIDOS PRESTADOS QUER DIRETAMENTE QUER NO ÂMBITO DE RELAÇÕES DE FRANCHISING.

(591) VARIOS TONS DE CINZENTO; VERMELHO
(540)

Cada **Dia** mais próximo 

(531) 5.1.5 ; 5.1.16 ; 7.1.24 ; 18.1.19 ; 29.1.1

(210) **669175** **MNA**

(220) 2021.07.07

(300)

(730) **PT AEMINHO - ASSOCIAÇÃO EMPRESARIAL DO MINHO**

(511) 35 DESENVOLVIMENTO DE CAMPANHAS PROMOCIONAIS PARA NEGÓCIOS; DESENVOLVIMENTO DE ESTRATÉGIAS E CONCEITOS DE MARKETING; DIREÇÃO DE EXPOSIÇÕES PARA FINS COMERCIAIS; EDIÇÃO DE FOLHETOS PUBLICITÁRIOS; ELABORAÇÃO DE ESTUDOS DE MERCADO; ELABORAÇÃO DE MATERIAL PUBLICITÁRIO; MARKETING; PROMOÇÃO DE NEGÓCIOS COMERCIAIS; PUBLICIDADE; SERVIÇOS DE CRIAÇÃO DE MARCAS; SERVIÇOS DE MARKETING; SERVIÇOS DE PUBLICIDADE E DE PROMOÇÃO DE VENDAS; ALUGUER DE ARTIGOS PUBLICITÁRIOS;

DESENVOLVIMENTO E IMPLEMENTAÇÃO DE ESTRATÉGIAS DE MARKETING PARA OUTROS; INFORMAÇÕES SOBRE MARKETING; ORGANIZAÇÃO DE APRESENTAÇÕES COM FINS PUBLICITÁRIOS; PRESTAÇÃO DE ASSISTÊNCIA NA ÁREA DA COMERCIALIZAÇÃO DE PRODUTOS; PRESTAÇÃO DE SERVIÇOS DE PUBLICIDADE; ALUGUER DE SINAIS PARA FINS PUBLICITÁRIOS; AMOSTRAGEM DE PRODUTOS; APRESENTAÇÃO DE EMPRESAS E DE SEUS BENS E SERVIÇOS ATRAVÉS DA INTERNET; ACESSORIA NO DOMÍNIO DA GESTÃO DE NEGÓCIOS COMERCIAIS E DE MARKETING; ASSISTÊNCIA A EMPRESAS RELACIONADA COM A IMAGEM COMERCIAL; SERVIÇOS DE DESENVOLVIMENTO DE ESTRATÉGIA COMERCIAL.

- 41 ORGANIZAÇÃO DE CONFERÊNCIAS, EXPOSIÇÕES E COMPETIÇÕES; ADMINISTRAÇÃO [ORGANIZAÇÃO] DE ATIVIDADES CULTURAIS; APRESENTAÇÕES DE ESPETÁCULOS AUDIOVISUAIS; REALIZAÇÃO DE EVENTOS CULTURAIS; ORGANIZAÇÃO DE EVENTOS RECREATIVOS; CONVÍNIOS (ENTRETENIMENTOS) EMPRESARIAIS; EDUCAÇÃO E FORMAÇÃO; SEMINÁRIOS EDUCATIVOS; DIREÇÃO DE SEMINÁRIOS DE INSTRUÇÃO; FORNECIMENTO DE INFORMAÇÃO EDUCATIVA; FORNECIMENTO DE CONTEÚDOS DE ÁUDIO EM LINHA NÃO DESCARREGÁVEIS; ORGANIZAÇÃO DE WEBINARS (SEMINÁRIOS ONLINE); DISPONIBILIZAÇÃO DE PUBLICAÇÕES ELETRÓNICAS; EDIÇÃO DE PUBLICAÇÕES; EDIÇÃO DE PUBLICAÇÕES ELETRÓNICAS; PUBLICAÇÃO DE ANUÁRIOS; PUBLICAÇÃO DE BOLETINS INFORMATIVOS; PUBLICAÇÃO DE CARTAZES; PUBLICAÇÃO DE FOLHETOS; PUBLICAÇÃO DE DOCUMENTOS.

(591)
(540)



(531) 27.5.22 ; 27.99.1 ; 27.99.13

- (210) **669198** MNA
(220) 2021.07.06
(300)
(730) **PT JAYME DA COSTA - ENERGIA E SISTEMAS, S.A**

- (511) 09 TRANSFORMADORES ELÉTRICOS; ARMÁRIOS DE DISTRIBUIÇÃO [ELETRICIDADE]; APARELHOS PARA RECARGA DE ACUMULADORES ELÉTRICOS; CAIXAS DE DERIVAÇÃO OU RAMIFICAÇÃO [ELETRICIDADE]; INSTALAÇÕES ELÉTRICAS PARA O COMANDO À DISTÂNCIA DE OPERAÇÕES INDUSTRIAIS; CAIXAS DE COMPUTADORES

[ELETRICIDADE]; CONJUNTORES ELÉTRICOS; CONECTORES ELÉTRICOS; CAIXAS DE JUNÇÃO [ELETRICIDADE]; PAINÉIS DE CONEXÃO ELÉTRICOS; CONVERSORES ELÉTRICOS; INTERRUPTORES ELÉTRICOS; RETIFICADORES DE CORRENTE; QUADROS DE DISTRIBUIÇÃO [ELETRICIDADE]; ESTANTES DE DISTRIBUIÇÃO [ELETRICIDADE]; QUADROS DE COMANDO [ELETRICIDADE]; CARREGADORES DE BATERIAS; INVERSORES [ELETRICIDADE]; CÉLULAS FOTOVOLTAICAS; PAINÉIS SOLARES PARA A PRODUÇÃO DE ELETRICIDADE; ESTAÇÕES DE CARREGAMENTO PARA VEÍCULOS ELÉTRICOS

37 SERVIÇOS DE REPARAÇÃO DE GERADORES ELÉTRICOS E TURBINAS EÓLICAS; SERVIÇOS DE CONSULTORIA RELACIONADOS COM A MANUTENÇÃO E REPARAÇÃO DE EQUIPAMENTOS MECÂNICOS E ELÉTRICOS; DESMANTELAMENTO DE MAQUINARIA INDUSTRIAL; DESMANTELAMENTO DE EQUIPAMENTO INDUSTRIAL; SERVIÇOS DE INSTALAÇÃO DE APARELHOS PARA ENERGIAS RENOVÁVEIS; INSTALAÇÕES DE CENTRAIS ELÉTRICAS; SERVIÇOS DE CONSULTORIA RELACIONADOS COM A MANUTENÇÃO E REPARAÇÃO DE EQUIPAMENTOS MECÂNICOS E ELÉTRICOS; SERVIÇOS DE INSTALAÇÕES E REPARAÇÕES ELÉTRICAS; ELECTRIFICAÇÃO DE EDIFÍCIOS

(591) PRETO, AMARELO

(540)



(531) 27.5.25 ; 29.1.2

- (210) **669200** MNA
(220) 2021.07.06
(300)
(730) **PT NAUDEK, LDA**
(511) 20 MOBILIÁRIO METÁLICO.
(591)
(540)



(531) 27.5.11

- (210) **669202** MNA
(220) 2021.07.06
(300)
(730) **PT MANUEL FORTUNATO MONTEIRO SEQUEIRA**

(511) 44 JARDINAGEM; JARDINAGEM PAISAGISTA; JARDINAGEM PAISAGÍSTICA; MANUTENÇÃO DE JARDINS; MANUTENÇÃO DE RELVA/RELVADO; MANUTENÇÃO DE RELVADOS; SERVIÇOS DE ACESSORIA RELACIONADOS COM A SELEÇÃO DE RELVA; SERVIÇOS DE CORTAR A RELVA; SERVIÇOS DE CORTE DE RELVA; SERVIÇOS DE JARDINEIRO E JARDINAGEM; SERVIÇOS DE MANUTENÇÃO DE JARDINS; TRATAMENTO DE JARDINS E CANTEIROS.

(591) VERDE E CASTANHO

(540)



(531) 5.3.14 ; 5.5.8 ; 5.5.20

(210) **669209**

MNA

(220) 2021.07.06

(300)

(730) **PT ALBATROSS COURTESY, LDA**

(511) 36 MEDIAÇÃO IMOBILIÁRIA; SERVIÇOS FINANCEIROS PARA MEDIAÇÃO IMOBILIÁRIA; SERVIÇOS IMOBILIÁRIOS RELACIONADOS COM A GESTÃO DE INVESTIMENTOS IMOBILIÁRIOS; GESTÃO IMOBILIÁRIA; GESTÃO DE PROPRIEDADES IMOBILIÁRIAS; SERVIÇOS RELACIONADOS COM A GESTÃO IMOBILIÁRIA; SERVIÇOS DE GESTÃO IMOBILIÁRIA.

(591)

(540)

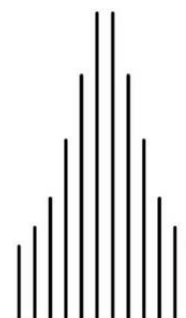

PLAZA

INVESTMENTS

(210) **669203**

MNA

(220) 2021.07.06

(300)

(730) **PT RICARDO ESCADA, UNIPESSOAL LDA**

(511) 41 SERVIÇOS DE EDUCAÇÃO, ENTRETENIMENTO E DESPORTO; EDUCAÇÃO, ENTRETENIMENTO E DESPORTO; SERVIÇOS DE RESERVA DE BILHETES PARA ATIVIDADES E EVENTOS EDUCATIVOS, DE ENTRETENIMENTO E DESPORTIVOS.

44 SERVIÇOS DE CUIDADOS DE SAÚDE PARA PESSOAS; SERVIÇOS DE HIGIENE E CUIDADOS DE BELEZA PARA PESSOAS; CUIDADOS DE HIGIENE E BELEZA PARA SERES HUMANOS; CUIDADOS DE HIGIENE E DE BELEZA PARA SERES HUMANOS; CUIDADOS HIGIÉNICOS E DE BELEZA PARA PESSOAS; SERVIÇOS DE HIGIENE CORPORAL E DE BELEZA PARA PESSOAS; SERVIÇOS PARA CUIDADOS DE HIGIENE PESSOAL E DE BELEZA PARA PESSOAS.

(591) PRETO, C:9 M:28 Y:78 K:0

(540)



(531) 24.17.25 ; 26.15.7 ; 29.1.97

(210) **669211**

MNA

(220) 2021.07.06

(300)

(730) **PT GRUS DRINKS - PRODUÇÃO E COMERCIALIZAÇÃO DE BEBIDAS, LDA**

(511) 32 PREPARAÇÕES PARA A PRODUÇÃO DE BEBIDAS; REFRIGERANTES; BEBIDAS (NÃO ALCOÓLICAS); PREPARAÇÕES NÃO ALCOÓLICAS PARA FAZER BEBIDAS; BEBIDAS SEM ÁLCOOL; CONCENTRADOS PARA A PREPARAÇÃO DE BEBIDAS DE FRUTA; CONCENTRADOS PARA UTILIZAR NA PREPARAÇÃO DE REFRIGERANTES; ESSÊNCIAS PARA A PREPARAÇÃO DE BEBIDAS; ESSÊNCIAS PARA A PREPARAÇÃO DE ÁGUAS MINERAIS AROMATIZADAS [SEM SER NA FORMA DE ÓLEOS ESSENCIAIS]; EXTRATOS DE FRUTA NÃO ALCOÓLICOS USADOS NA PREPARAÇÃO DE BEBIDAS; EXTRATOS PARA PREPARAR BEBIDAS; MISTURAS PARA FAZER SORVETES (BEBIDAS); PÓS PARA A PREPARAÇÃO DE BEBIDAS; XAROPES PARA BEBIDAS; XAROPES PARA FAZER BEBIDAS NÃO ALCOÓLICAS; XAROPES PARA PREPARAR BEBIDAS COM SABOR A FRUTAS; XAROPES PARA PREPARAÇÃO DE ÁGUAS MINERAIS AROMATIZADAS.

33 BEBIDAS ALCOÓLICAS (EXCLUINDO CERVEJA); PREPARAÇÕES PARA PRODUZIR BEBIDAS ALCOÓLICAS; PREPARAÇÕES ALCOÓLICAS PARA FAZER BEBIDAS; BEBIDAS ALCOÓLICAS EXCETO CERVEJA.

(591)

(540)

BOUQ

(531) 27.5.1

(210) **669214**
 (220) 2021.07.06
 (300)
 (730) **PT JOSÉ MIGUEL SOARES DOS REIS**
 (511) 41 PUBLICAÇÃO E EDIÇÃO DE LIVROS.
 (591) PANTONE 214; PANTONE BLACK
 (540)



a!b
 livros de autor
 agralbooks

(531) 24.17.4 ; 25.5.99 ; 29.1.8 ; 29.1.99

(210) **669215** MNA
 (220) 2021.07.06
 (300)
 (730) **PT CÂMARA MUNICIPAL DA GOLEGÃ**
 (511) 16 REVISTAS [JORNAIS]; REVISTAS [PERIÓDICAS];
 PUBLICAÇÕES IMPRESSAS;
 PUBLICAÇÕES PERIÓDICAS IMPRESSAS;
 PUBLICAÇÕES SOB A FORMA IMPRESSA
 25 T-SHIRTS; CAMISOLAS; CINTOS; FITAS DE
 PESCOÇO [PARTES DE VESTUÁRIO]; VESTUÁRIO;
 LENÇOS [VESTUÁRIO]; LENÇOS DE PESCOÇO
 41 SERVIÇOS DE PUBLICAÇÕES ON-LINE;
 PUBLICAÇÃO MULTIMÉDIA DE
 PUBLICAÇÕES ELETRÓNICAS; ORGANIZAÇÃO DE
 EVENTOS DESPORTIVOS; FEIRAS DE DIVERSÕES;
 ORGANIZAÇÃO E REALIZAÇÃO DE FEIRAS COM
 FINS CULTURAIS OU EDUCATIVOS;
 ORGANIZAÇÃO DE EVENTOS CULTURAIS E
 ARTÍSTICOS; ORGANIZAÇÃO DE
 EVENTOS CULTURAIS LOCAIS; ORGANIZAÇÃO DE
 EVENTOS PARA FINS CULTURAIS.
 (591)
 (540)



FNC

(531) 24.9.2 ; 24.9.3 ; 24.9.14

(210) **669216** MNA
 (220) 2021.07.06
 (300)
 (730) **PT CÂMARA MUNICIPAL DA GOLEGÃ**
 (511) 16 REVISTAS [JORNAIS]; REVISTAS [PERIÓDICAS];
 PUBLICAÇÕES IMPRESSAS;
 PUBLICAÇÕES PERIÓDICAS IMPRESSAS;
 PUBLICAÇÕES SOB A FORMA IMPRESSA
 25 T-SHIRTS; CAMISOLAS; CINTOS; FITAS DE
 PESCOÇO [PARTES DE VESTUÁRIO]; VESTUÁRIO;
 LENÇOS [VESTUÁRIO]; LENÇOS DE PESCOÇO
 41 SERVIÇOS DE PUBLICAÇÕES ON-LINE;
 PUBLICAÇÃO MULTIMÉDIA DE
 PUBLICAÇÕES ELETRÓNICAS; ORGANIZAÇÃO DE
 EVENTOS DESPORTIVOS; FEIRAS DE DIVERSÕES;
 ORGANIZAÇÃO E REALIZAÇÃO DE FEIRAS COM
 FINS CULTURAIS OU EDUCATIVOS;
 ORGANIZAÇÃO DE EVENTOS CULTURAIS E
 ARTÍSTICOS; ORGANIZAÇÃO DE
 EVENTOS CULTURAIS LOCAIS; ORGANIZAÇÃO DE
 EVENTOS PARA FINS CULTURAIS.
 (591)
 (540)



FNC

Feira Nacional do Cavalo

(531) 24.9.2 ; 24.9.3 ; 24.9.16

(210) **669218** MNA
 (220) 2021.07.06
 (300)
 (730) **PT CARLA SOFIA ESTEVES UNIPessoal
 LDA.**
 (511) 35 SERVIÇOS DE ASSISTÊNCIA, GESTÃO E
 ADMINISTRAÇÃO DE NEGÓCIOS; SERVIÇOS DE
 PUBLICIDADE, DE MARKETING E DE PROMOÇÃO;
 SERVIÇOS DE PUBLICIDADE, DE MARKETING E
 PROMOCIONAIS; SERVIÇOS DE PUBLICIDADE, DE
 PROMOÇÃO E DE MARKETING; SERVIÇOS DE

PUBLICIDADE, PROMOCIONAIS E DE
COMERCIALIZAÇÃO.(591) PRETO
(540)

(531) 27.5.9

LASER; TRATAMENTO COSMÉTICO DA PELE COM
LASER; SERVIÇOS TERAPÊUTICOS
PERSONALIZADOS RELACIONADOS COM A
DISSOLUÇÃO DE GORDURA; SERVIÇOS
TERAPÊUTICOS PERSONALIZADOS
RELACIONADOS COM A REMOÇÃO DE CELULITE;
SERVIÇOS TERAPÊUTICOS PERSONALIZADOS
RELACIONADOS COM O MELHORAMENTO
CIRCULATÓRIO; TRATAMENTOS COSMÉTICOS
PARA O CORPO; TRATAMENTOS DE BELEZA;
TRATAMENTOS DEPILATÓRIOS(591)
(540)

(531) 27.5.13

(210) **669220** MNA
(220) 2021.07.06
(300)
(730) **PT TRANSITORY STATUS, UNIP. LDA**(511) 44 SERVIÇOS DE ESTÉTICA; CONSULTAS DE
ESTÉTICA; CUIDADOS DE ESTÉTICA PARA SERES
HUMANOS; CONSULTADORIA E
ACONSELHAMENTO EM MATÉRIA DE ESTÉTICA;
SERVIÇOS PARA CUIDADOS DE HIGIENE PESSOAL
E DE BELEZA PARA PESSOAS; CUIDADOS DE
HIGIENE E DE BELEZA PARA SERES HUMANOS;
CUIDADOS DE HIGIENE E BELEZA PARA SERES
HUMANOS; ACONSELHAMENTO EM MATÉRIA DE
BELEZA; CONSELHOS DE BELEZA; CONSELHOS
RELACIONADOS COM COSMÉTICA; APLICAÇÃO
DE PRODUTOS DE COSMÉTICA NO CORPO;
APLICAÇÃO DE PRODUTOS DE COSMÉTICA NO
ROSTO; CUIDADOS DE BELEZA PARA PESSOAS;
CONSULTORIA EM CUIDADOS CORPORAIS E DE
BELEZA; CONSULTORIA VIA INTERNET EM
CUIDADOS CORPORAIS E DE BELEZA; DEPILAÇÃO
A CERA; FORNECIMENTO DE INFORMAÇÕES
SOBRE BELEZA; ELETRÓLISE COSMÉTICA PARA A
ELIMINAÇÃO DE PELOS; ELETRÓLISE COSMÉTICA;
ELECTRÓLISE PARA FINS DE COSMÉTICA; SALÕES
DE BELEZA; SERVIÇOS DE ACONSELHAMENTO
RELACIONADOS COM TRATAMENTOS DE BELEZA;
SERVIÇOS DE ACONSELHAMENTO RELACIONADOS
COM BELEZA; SERVIÇOS COSMÉTICOS PARA OS
CUIDADOS DO CORPO; SERVIÇOS DE
CONSULTADORIA RELACIONADOS COM
CUIDADOS DE BELEZA; SERVIÇOS DE DEPILAÇÃO
A LASER; SERVIÇOS DE DEPILAÇÃO
PERSONALIZADOS; SERVIÇOS DE CUIDADOS
COSMÉTICOS DO CORPO; SERVIÇOS DE
CONSULTORIA RELACIONADOS COM
COSMÉTICOS; SERVIÇOS DE CUIDADOS DAS
UNHAS; SERVIÇOS DE CUIDADOS ESTÉTICOS
PARA O CORPO; SERVIÇOS DE SALÕES DE
BELEZA; SERVIÇOS DE SALÕES DE
EMAGRECIMENTO; SERVIÇOS DE SALÃO DE
BELEZA; SERVIÇOS DE REJUVENESCIMENTO DA
PELE POR LASER; SERVIÇOS DE REDUÇÃO E
ELIMINAÇÃO PERMANENTE DE PÊLOS; SERVIÇOS
DE TRATAMENTOS DE BELEZA PARA O ROSTO;
SERVIÇOS DE TRATAMENTOS DE
EMAGRECIMENTO; SERVIÇOS DE TRATAMENTO
DE CELULITE; SERVIÇOS DE TRATAMENTO
COSMÉTICO FACIAL E CORPORAL; SERVIÇOS DE
TRATAMENTO COM MICROAGULHAS; SERVIÇOS
PARA CUIDADOS DO ROSTO; TRATAMENTOS COM
PRODUTOS DE ENCHIMENTO INJETÁVEIS PARA
FINS COSMÉTICOS; TRATAMENTOS COSMÉTICOS;
TRATAMENTO COSMÉTICO DE DEPILAÇÃO COM(210) **669221** MNA
(220) 2021.07.06
(300)
(730) **PT SANDRA MILENA FERREIRA
ABRANTES**(511) 36 SERVIÇOS FINANCEIROS, MONETÁRIOS E
BANCÁRIOS; SEGUROS; SUBSCRIÇÃO DE
SEGUROS.
(591)
(540)

(531) 26.3.23 ; 26.15.9

(210) **669222** MNA
(220) 2021.07.06
(300)
(730) **PT DIANA SEBASTIÃO UNIPESSOAL LDA**(511) 44 ACONSELHAMENTO EM SAÚDE; CENTROS DE
SAÚDE; CUIDADOS DE SAÚDE; SERVIÇOS DE
SAÚDE MENTAL; ACONSELHAMENTO EM SAÚDE
PÚBLICA; ACONSELHAMENTO EM QUESTÕES DE
SAÚDE; SERVIÇOS DE CENTROS DE SAÚDE.
(591) RGB 3082126; RGB 50105105; RGB 252 181118; RGB 255
223 197
(540)



(531) 3.7.19 ; 29.1.4 ; 29.1.98

(210) **669225** MNA
 (220) 2021.07.07
 (300)
 (730) PT NATACHA SEMIÃO AMARAL
 (511) 25 CALÇADO; CHAPELARIA; PARTES DE VESTUÁRIO,
 CALÇADO E CHAPELARIA; VESTUÁRIO; ARTIGOS
 DE CHAPELARIA.

(591)
 (540)

NATACHA AMARAL

(531) 27.5.1

(210) **669226** MNA
 (220) 2021.07.07
 (300)
 (730) PT CASA DO PROFESSOR
 (511) 41 PUBLICAÇÃO, RELATO E REDAÇÃO DE TEXTOS;
 SERVIÇOS DE EDUCAÇÃO, ENTRETENIMENTO E
 DESPORTO; SERVIÇOS DE RESERVA DE BILHETES
 PARA ATIVIDADES E EVENTOS EDUCATIVOS, DE
 ENTRETENIMENTO E DESPORTIVOS; TRADUÇÃO E
 INTERPRETAÇÃO; EDUCAÇÃO, ENTRETENIMENTO
 E DESPORTO; SERVIÇOS DE TRADUÇÃO;
 SERVIÇOS RELACIONADOS COM TRADUÇÃO;
 TRADUÇÃO DE LÍNGUAS.

(591)
 (540)

CASA DO ALUNO

(210) **669227** MNA
 (220) 2021.07.07
 (300)
 (730) PT MARTIN MIQUEL & ASSOCIADOS -
 ENGENHARIA E DESENVOLVIMENTO
 INDUSTRIAL LDA.

(511) 20 ASSENTOS, BANCOS; MOBILIÁRIO EM MADEIRA;
 MOBILIÁRIO PARA AUTOCARAVANAS
 37 INSTALAÇÃO, CONSERVAÇÃO E REPARAÇÃO DE
 MÁQUINAS; INSTALAÇÃO DE APARELHOS
 SANITÁRIOS; INSTALAÇÃO DE EQUIPAMENTOS DE
 COZINHA; INSTALAÇÃO DE EQUIPAMENTO
 ELÉTRICO E ELETRÓNICO EM AUTOMÓVEIS;
 INSTALAÇÃO DE SISTEMAS DE ILUMINAÇÃO;
 INSTALAÇÃO, MANUTENÇÃO E REPARAÇÃO DE
 EQUIPAMENTOS DE COZINHA; INSTALAÇÃO E
 REPARAÇÃO DE APARELHOS DE REFRIGERAÇÃO;
 REPARAÇÃO DE EQUIPAMENTOS ELÉTRICOS E
 INSTALAÇÕES ELETROTÉCNICAS; REPARAÇÃO DE
 INSTALAÇÕES DE FORNECIMENTO DE ENERGIA;
 REPARAÇÃO DE INSTALAÇÕES DE
 ABASTECIMENTO DE ÁGUA; REPARAÇÃO DE
 INSTALAÇÕES SANITÁRIAS; REPARAÇÃO DE
 MARCENARIA; REPARAÇÃO DE SISTEMAS DE
 ABASTECIMENTO DE GÁS; REPARAÇÃO E
 MANUTENÇÃO DE INSTALAÇÕES ELETRÓNICAS;
 REPARAÇÃO OU MANUTENÇÃO DE APARELHOS
 DE ILUMINAÇÃO ELÉTRICA; SERVIÇOS DE
 ELETRICISTAS; SUBSTITUIÇÃO DE BATERIAS;
 TEXTURIZAÇÃO DE TETOS OU PAREDES
 39 ALUGUER DE AUTOCARAVANAS.

(591)
 (540)

MMVANS

(210) **669228** MNA
 (220) 2021.07.07
 (300)
 (730) PT SHIADURBE PORTUGAL, S.A.
 (511) 43 SERVIÇOS DE FORNECIMENTO DE ALIMENTOS E
 BEBIDAS; SERVIÇOS DE INFORMAÇÃO,
 ACONSELHAMENTO E RESERVA PARA O
 FORNECIMENTO DE ALIMENTOS E BEBIDAS;
 SERVIÇOS DE INFORMAÇÃO, ACONSELHAMENTO
 E RESERVA RELATIVOS A ALOJAMENTO
 TEMPORÁRIO; FORNECIMENTO DE ALOJAMENTO
 TEMPORÁRIO; FORNECIMENTO DE ALOJAMENTO
 TEMPORÁRIO PARA ESCRITÓRIOS;
 FORNECIMENTO DE ALOJAMENTOS
 TEMPORÁRIOS; SERVIÇOS DE ALOJAMENTO
 TEMPORÁRIO.

(591)
 (540)

SIGA O SEU INSTINTO

(210) **669229** MNA
 (220) 2021.07.07
 (300)
 (730) PT DESTEN, LDA

(511) 35 REALIZAÇÃO, PLANEAMENTO E ORGANIZAÇÃO
 DE EVENTOS E FEIRAS COMERCIAIS COM FINS
 COMERCIAIS E PUBLICITÁRIOS; ORGANIZAÇÃO E
 REALIZAÇÃO DE EVENTOS DE MARKETING;
 MARKETING PROMOCIONAL; SERVIÇOS DE
 MARKETING PROMOCIONAL, ATRAVÉS DE MEIOS
 AUDIOVISUAIS; DIFUSÃO DE MATERIAL
 PROMOCIONAL, PUBLICITÁRIO E DE MARKETING;
 DISTRIBUIÇÃO DE MATERIAL PUBLICITÁRIO, DE
 MARKETING E PROMOCIONAL; ORGANIZAÇÃO E

REALIZAÇÃO DE EXPOSIÇÕES E FEIRAS COMERCIAIS; ORGANIZAÇÃO E REALIZAÇÃO DE FEIRAS COM FINS COMERCIAIS OU PUBLICITÁRIOS; PROMOÇÃO E REALIZAÇÃO DE FEIRAS COMERCIAIS; PUBLICIDADE; PUBLICIDADE E MARKETING; DIVULGAÇÃO DE PUBLICIDADE; DIFUSÃO DE PUBLICIDADE.

43 SERVIÇOS DE CATERING; SERVIÇOS DE CATERING PARA HOTÉIS; SERVIÇOS COMERCIAIS DE CATERING; SERVIÇOS DE CATERING MÓVEL; SERVIÇOS DE CATERING NO EXTERIOR.

(591) C:44 M:16 Y:27 K:2

(540)



(531) 5.3.11 ; 5.3.16 ; 29.1.4

(210) **669236**

(220) 2021.07.07

(300)

(730) **PT CORALMAR - MEDIAÇÃO & CONSULTADORIA IMOBILIÁRIA UNIPESSOAL LDA**

(511) 36 SERVIÇOS IMOBILIÁRIOS.

(591) 2CD1C8; 1DA399; CACBD5

(540)



(531) 1.15.24 ; 27.3.12 ; 29.1.3

(210) **669237**

(220) 2021.07.07

(300)

(730) **PT FILIPE MENSURADO PITACHO**

(511) 20 CAIXAS EM MADEIRA; FIGURINHAS ORNAMENTAIS EM MADEIRA; ESCULTURAS ORNAMENTAIS EM MADEIRA; MÓVEIS EM MINIATURA DE MADEIRA.

28 BRINQUEDOS EM MADEIRA; BRINQUEDOS DE MADEIRA.

(591)

(540)



(531) 25.12.3

(210) **669238**

(220) 2021.07.07

(300)

(730) **PT ANA SOFIA MAURICIO CERQUEIRA**

(511) 43 ALOJAMENTO TEMPORÁRIO; SERVIÇOS DE ALOJAMENTO; RESERVAS DE ALOJAMENTO; ALOJAMENTOS DE FÉRIAS; ORGANIZAÇÃO DE ALOJAMENTO TURÍSTICO; SERVIÇOS DE ALOJAMENTO HOTELEIRO; SERVIÇOS DE HOSPITALIDADE [ALOJAMENTO].

(591)

(540)

LUGAR DA VIGIA

(210) **669239**

(220) 2021.07.07

(300)

(730) **PT KELLY DA SILVA**

(511) 02 CORANTES, COLORAÇÕES, PIGMENTOS E TINTAS; PRODUTOS DE ACABAMENTO PARA CERAS.

16 BROCHAS [PINCÉIS]; PINCÉIS PARA ARTISTAS; PINCÉIS PARA DECORADORES; ADESIVOS AUTOCOLANTES; AUTOCOLANTES [DECALCOMANIAS].

(591)

(540)

ANTIQUADA

(210) **669237**

(220) 2021.07.07

(300)

(730) **PT FILIPE MENSURADO PITACHO**

MNA

MNA

MNA

(210) **669240** MNA
 (220) 2021.07.07
 (300)
 (730) **PT RAUL MIGUEL DO VALE MARTINS**
 (511) 09 DISPOSITIVOS DE TECNOLOGIA DA INFORMAÇÃO
 E AUDIOVISUAL, MULTIMÉDIA E DE FOTOGRAFIA.
 42 SERVIÇOS DE TI (TECNOLOGIAS DE INFORMAÇÃO).
 (591)
 (540)

meaning 

(531) 26.4.1 ; 26.4.5 ; 26.4.18 ; 26.4.98



(531) 5.5.19 ; 5.11.14 ; 27.3.11

(210) **669242** MNA
 (220) 2021.07.07
 (300)
 (730) **PT ANDREIA MARTINS DE SOUSA GOMES**
 (511) 43 SERVIÇOS DE FORNECIMENTO DE ALIMENTOS E
 BEBIDAS.
 (591)
 (540)

PANADARIA

(210) **669247** MNA
 (220) 2021.07.07
 (300)
 (730) **PT ALBI - MOLDURAS, UNIPESSOAL LDA**
 (511) 22 ALGODÃO EM RAMA PARA ESTOFAMENTO OU
 ACOLCHOAMENTO; CAPAS DE PROTEÇÃO
 CONTRA O PÓ; ESTORES DE EXTERIOR EM
 MATÉRIAS TÊXTEIS; ESTORES PARA EXTERIOR
 EM MATÉRIAS TÊXTEIS; LENÇÓIS PARA
 PROTEGER DO PÓ
 24 ARTIGOS TÊXTEIS DOMÉSTICOS FEITOS EM
 MATERIAIS NÃO TECIDOS; ARTIGOS TÊXTEIS NÃO
 TECIDOS; ARTIGOS TÊXTEIS PARA O LAR;
 ARTIGOS TÊXTEIS À PEÇA IMPERMEÁVEIS;
 ARTIGOS TÊXTEIS EM PEÇA FEITOS DE ALGODÃO;
 ARTIGOS TÊXTEIS À PEÇA FEITOS DE MATÉRIAS
 PLÁSTICAS; ARTIGOS TÊXTEIS À PEÇA; ARTIGOS
 TECIDOS EM LINHO; ARTIGOS TECIDOS DE
 IMITAÇÃO EM COURO; ARTIGOS DE TÊXTEIS
 SINTÉTICOS EM PEÇA
 26 ACESSÓRIOS PARA VESTIMENTAS, ARTIGOS DE
 COSTURA E ARTIGOS DECORATIVOS TÊXTEIS.
 (591) C=0 M=0 Y=0 K=0; C=25 M=25 Y=40 K=0; C=47 M=76 Y=80
 K=74
 (540)

(210) **669250** MNA
 (220) 2021.07.07
 (300)
 (730) **PT HERBALBEEWAY, LDA**
 (511) 05 PRODUTOS PARA DESODORIZAR E PURIFICAR O
 AR; PREPARAÇÕES E ARTIGOS DE HIGIENE;
 PREPARAÇÕES E ARTIGOS DENTÁRIOS, E
 DENTÍFRICOS MEDICINAIS.
 08 UTENSÍLIOS PARA OS CUIDADOS DE HIGIENE E
 BELEZA ACIONADOS MANUALMENTE PARA USO
 HUMANO E ANIMAL.
 35 SERVIÇOS DE VENDA A RETALHO ON-LINE
 RELATIVOS A COSMÉTICOS; SERVIÇOS DE VENDA
 A RETALHO RELACIONADOS COM PRODUTOS
 PARA O CABELO; SERVIÇOS DE VENDA A
 RETALHO ON-LINE RELACIONADOS COM
 PRODUTOS COSMÉTICOS E DE BELEZA; SERVIÇOS
 DE VENDA RETALHISTA POR CATÁLOGO
 RELACIONADOS COM PRODUTOS ALIMENTARES;
 SERVIÇOS RETALHISTAS RELACIONADOS COM A
 VENDA DE CABAZES DE ASSINATURA CONTENDO
 ALIMENTOS; SERVIÇOS RETALHISTAS
 RELACIONADOS COM A VENDA DE CABAZES DE
 ASSINATURA CONTENDO COSMÉTICOS; SERVIÇOS
 RETALHISTAS RELACIONADOS COM A
 PREPARAÇÃO DE FRAGRÂNCIAS; SERVIÇOS
 RETALHISTAS RELACIONADOS COM ALIMENTOS;
 SERVIÇOS RETALHISTAS RELACIONADOS COM
 CHÁS; SERVIÇOS RETALHISTAS RELACIONADOS
 COM INSTRUMENTOS DE HIGIENE PARA SERES
 HUMANOS.
 (591) PANTORES 375C; 1355C; 1545C; RGB #94D500; #FFC56C;
 #683816
 (540)



(531) 3.13.24 ; 5.3.11 ; 5.3.15

- (210) **669252** MNA
 (220) 2021.07.07
 (300)
 (730) **PT MARIA DA GRAÇA SIMOES ALVES
 NORONHA MENDES DE ALMEIDA**
 (511) 33 BEBIDAS ALCOÓLICAS (EXCLUINDO CERVEJA);
 BEBIDAS ALCOÓLICAS EXCETO CERVEJA.
 (591)
 (540)



MONTE DO ÁLAMO

(531) 24.1.5 ; 24.1.15 ; 27.99.1 ; 27.99.13 ; 27.99.14

- (210) **669254** MNA
 (220) 2021.07.07
 (300)
 (730) **PT PEDRO FILIPE VARANDAS PINTO
 PORTELA FIGUEIREDO**
 (511) 43 SERVIÇOS DE FORNECIMENTO DE ALIMENTOS E
 BEBIDAS.
 (591)
 (540)



(531) 11.3.2 ; 25.1.25 ; 27.5.4

- (210) **669255** MNA
 (220) 2021.07.07
 (300)
 (730) **PT WAYON, UNIPESSOAL LDA**
 (511) 35 SERVIÇOS DE ANÚNCIOS CLASSIFICADOS;
 ANÚNCIOS CLASSIFICADOS; SERVIÇOS DE

PUBLICIDADE RELACIONADOS COM A VENDA DE VEÍCULOS MOTORIZADOS; SERVIÇOS PUBLICITÁRIOS ATRAVÉS DE PPC (PAY-PER-CLICK); SERVIÇOS PROMOCIONAIS E DE PUBLICIDADE; SERVIÇOS PROMOCIONAIS; SERVIÇOS DE PUBLICIDADE RELACIONADOS COM A INDÚSTRIA DE VEÍCULOS MOTORIZADOS; SERVIÇOS DE PUBLICIDADE RELACIONADOS COM AUTOMÓVEIS; SERVIÇOS DE PUBLICIDADE RELACIONADOS COM OS SETORES DE TRANSPORTE; SERVIÇOS DE PUBLICIDADE PROMOCIONAL; SERVIÇOS DE PUBLICIDADE PARA A PROMOÇÃO DO COMÉRCIO ELETRÔNICO; SERVIÇOS DE PUBLICIDADE PRESTADOS ATRAVÉS DA INTERNET; SERVIÇOS DE PUBLICIDADE FORNECIDOS ATRAVÉS DA INTERNET; SERVIÇOS DE PUBLICIDADE FORNECIDOS ATRAVÉS DE UMA BASE DE DADOS; SERVIÇOS DE PUBLICIDADE E DE PROMOÇÃO DE VENDAS; SERVIÇOS DE PROMOÇÃO DE VENDAS; SERVIÇOS DE PROMOÇÃO DE VENDAS EM NOME DE TERCEIROS; SERVIÇOS DE PUBLICAÇÃO DE PUBLICIDADE; SERVIÇOS DE PUBLICIDADE; SERVIÇOS DE PUBLICIDADE DIGITAL; SERVIÇOS DE PUBLICIDADE E MARKETING; SERVIÇOS DE PUBLICIDADE E PROMOÇÃO; SERVIÇOS DE PROMOÇÃO DAS VENDAS [SERVIÇOS PRESTADOS A TERCEIROS]; SERVIÇOS DE MARKETING DE INTERNET; SERVIÇOS DE MARKETING EM MOTORES DE BUSCA; SERVIÇOS DE MARKETING PRESTADOS POR MEIO DE REDES DIGITAIS; SERVIÇOS DE PROMOÇÃO COMERCIAL; SERVIÇOS DE PROMOÇÃO; SERVIÇOS DE ANÚNCIOS PARA FINS DE PUBLICIDADE; PUBLICIDADE, INCLUINDO PUBLICIDADE ONLINE EM REDES INFORMÁTICAS; PUBLICIDADE PARA TERCEIROS NA INTERNET; PUBLICIDADE POR TRANSMISSÃO DE ANÚNCIOS ONLINE PARA TERCEIROS ATRAVÉS DE REDES DE COMUNICAÇÕES ELETRÔNICAS; PUBLICIDADE DE PRODUTOS DE OUTROS VENDEDORES, PERMITINDO AOS CLIENTES VER E COMPARAR CONVENIENTEMENTE OS PRODUTOS DESSES VENDEDORES; PUBLICIDADE DE SERVIÇOS DE OUTROS VENDEDORES, PERMITINDO AOS CLIENTES VER E COMPARAR COMODAMENTE OS MESMOS; PUBLICIDADE DE WEBSITES COMERCIAIS; PUBLICIDADE E MARKETING; PUBLICIDADE; PROMOÇÃO DE VENDAS [PRESTADA A TERCEIROS]; PROMOÇÃO DE VENDAS USANDO A MEIOS AUDIOVISUAIS; PROMOÇÃO DOS BENS E SERVIÇOS DE TERCEIROS; PROMOÇÃO, PUBLICIDADE E MARKETING DE PÁGINAS ONLINE; PROMOÇÃO, PUBLICIDADE E MARKETING EM WEBSITES; PROMOÇÃO DE VENDAS PARA OUTROS EM PONTOS DE COMPRA OU VENDA; PROMOÇÃO DE PRODUTOS E SERVIÇOS DE TERCEIROS ATRAVÉS DA INTERNET; PROMOÇÃO DE PRODUTOS E SERVIÇOS DE TERCEIROS ATRAVÉS DE ANÚNCIOS EM WEBSITES DA INTERNET; PROMOÇÃO DE PRODUTOS E SERVIÇOS DE TERCEIROS ATRAVÉS DE ANÚNCIOS INFORMATIVOS; PRESTAÇÃO DE SERVIÇOS DE PUBLICIDADE; MARKETING PROMOCIONAL; MARKETING DIGITAL; MARKETING DE PRODUTOS E SERVIÇOS DE TERCEIROS; MARKETING; FORNECIMENTO DE RELATÓRIOS DE MARKETING; INDEXAÇÃO DE WEBSITES PARA FINS COMERCIAIS OU PUBLICITÁRIOS; INDEXAÇÃO WEB PARA FINS COMERCIAIS OU PUBLICITÁRIOS; EXIBIÇÃO DE ANÚNCIOS PARA TERCEIROS; ELABORAÇÃO DE RELATÓRIOS DE MARKETING; ELABORAÇÃO DE PERFIS DE CONSUMIDORES PARA FINS COMERCIAIS OU MARKETING; DIFUSÃO DE DADOS RELACIONADOS COM PUBLICIDADE; DESENVOLVIMENTO E IMPLEMENTAÇÃO DE ESTRATÉGIAS DE MARKETING PARA OUTROS; DESENVOLVIMENTO DE PLANOS DE MARKETING; DESENVOLVIMENTO

DE ESTRATÉGIAS PUBLICITÁRIAS; COMPILAÇÃO DE ANÚNCIOS PUBLICITÁRIOS; COMPILAÇÃO DE ANÚNCIOS PARA UTILIZAÇÃO COMO PÁGINAS DA WEB NA INTERNET; COMPILAÇÃO DE ANÚNCIOS PUBLICITÁRIOS PARA USAR EM PÁGINAS DA WEB; COMPILAÇÃO DE ANÚNCIOS PUBLICITÁRIOS PARA USO NA INTERNET; COMPILAÇÃO DE ANÚNCIOS PUBLICITÁRIOS PARA UTILIZAÇÃO COMO PÁGINAS DA WEB NA INTERNET; COMPILAÇÃO DE ANÚNCIOS PUBLICITÁRIOS PARA UTILIZAÇÃO EM PÁGINAS WEB NA INTERNET; COMPILAÇÃO DE ANÚNCIOS PUBLICITÁRIOS PARA UTILIZAÇÃO NA INTERNET; COMPILAÇÃO DE ESTATÍSTICAS RELACIONADAS COM PUBLICIDADE; ANÚNCIOS PUBLICITÁRIOS ONLINE; APRESENTAÇÃO DE COMPANHIAS ATRAVÉS DA INTERNET E DE OUTROS MEIOS DE COMUNICAÇÃO; APRESENTAÇÃO DE EMPRESAS E DE SEUS BENS E SERVIÇOS ATRAVÉS DA INTERNET

- 38 FORNECIMENTO DE ACESSO DOS UTILIZADORES A MOTORES DE PESQUISA; ALUGUER DE TEMPO DE ACESSO A UM SERVIDOR DE BANCO DE DADOS; FORNECIMENTO DE ACESSO A CONTEÚDOS, SÍTIOS WEB E PORTAIS; FORNECIMENTO DE ACESSO DE UTILIZADOR A PORTAIS NA INTERNET; FORNECIMENTO DE ACESSO A BASES DE DADOS ONLINE.

(591) PANTONE 7545C; PANTONE 2612C; PANTONE 2925C

(540)



(531) 15.7.1 ; 15.7.3 ; 29.1.4 ; 29.1.5

(210) **669257** MNA

(220) 2021.07.07

(300)

(730) **PT UNFOLDING, LDA**

(511) 09 APLICAÇÕES MÓVEIS

28 JOGOS; JOGOS DE CARTAS; JOGOS DE FESTAS

41 ORGANIZAÇÃO DE FESTAS; ORGANIZAÇÃO DE FESTAS [DIVERTIMENTO]; ORGANIZAÇÃO DE FESTAS PARA FINS RECREATIVOS.

(591)

(540)



(531) 8.7.1 ; 11.3.2 ; 27.3.15

(210) **669258** MNA

(220) 2021.07.07

(300)

(730) **PT UNFOLDING, LDA**

(511) 09 APLICAÇÕES MÓVEIS.

28 JOGOS; JOGOS DE CARTAS.

(591)

(540)



(531) 1.15.7 ; 19.8.5

(210) **669261**

MNA

(220) 2021.07.07

(300)

(730) **PT COSTA DO VIZIR BEACH VILLAGE & SPA, LDA.**

(511) 43 ALOJAMENTO TEMPORÁRIO; ALUGUER DE MÓVEIS, ROUPA DE CASA, CONJUNTOS DE MESA E EQUIPAMENTO PARA FORNECIMENTO DE ALIMENTOS E BEBIDAS; SERVIÇOS DE FORNECIMENTO DE ALIMENTOS E BEBIDAS; SERVIÇOS DE INFORMAÇÃO, ACONSELHAMENTO E RESERVA PARA O FORNECIMENTO DE ALIMENTOS E BEBIDAS; SERVIÇOS DE INFORMAÇÃO, ACONSELHAMENTO E RESERVA RELATIVOS A ALOJAMENTO TEMPORÁRIO; FORNECIMENTO DE ALOJAMENTO TEMPORÁRIO; SERVIÇOS DE ALOJAMENTO TEMPORÁRIO; BARES; BARES (PUBS); BARES DE COCKTAILS; BARES DE SALADAS; BARES DE VINHOS; CANTINAS/REFEITÓRIOS; DECORAÇÃO DE ALIMENTOS; DECORAÇÃO DE BOLOS; DISPONIBILIZAÇÃO DE ALIMENTOS E BEBIDAS EM BISTRÔS; DISPONIBILIZAÇÃO DE ALIMENTOS E BEBIDAS EM CIBERCAFÉS; DISPONIBILIZAÇÃO DE ALIMENTOS E BEBIDAS EM PASTELARIAS; ESCULTURA CULINÁRIA; FORNECIMENTO DE ALIMENTOS E BEBIDAS EM CARRINHAS; FORNECIMENTO DE ALIMENTOS E BEBIDAS EM RESTAURANTES E BARES; FORNECIMENTO DE ALIMENTOS E BEBIDAS PARA CLIENTES DE RESTAURANTES

(591)

(540)

A.MAR PORTO COVO

(210) **669262**

MNA

(220) 2021.07.07

(300)

(730) **PT COSTA DO VIZIR BEACH VILLAGE & SPA, LDA.**

(511) 33 GIN.

(591)

(540)



(531) 26.11.1 ; 26.11.13

(210) **669263** MNA

(220) 2021.07.07

(300)

(730) **PT SARA FERNANDA MOREIRA ALVES**

(511) 35 CONSULTORIA EMPRESARIAL; SERVIÇOS DE CONSULTORIA EMPRESARIAL; CONSULTORIA EM EFICIÊNCIA EMPRESARIAL; CONSULTORIA EM MARKETING EMPRESARIAL; ASSISTÊNCIA, SERVIÇOS DE ASSESSORIA E CONSULTORIA EM MATÉRIA DE ORGANIZAÇÃO EMPRESARIAL.

(591)

(540)

DELFIUS(210) **669264** MNA

(220) 2021.07.07

(300)

(730) **PT ESTRATÉGIA MAGNIFICA S.G.P.S. S.A.**

(511) 43 SERVIÇOS DE RESTAURAÇÃO ALIMENTAÇÃO E BEBIDAS; CAFÉS; RESTAURANTES; SERVIÇOS DE RESTAURANTE COM VENDA DE COMIDA PARA FORA; RESTAURANTES PARA SERVIÇO RÁPIDO E PERMANENTE (SNACK-BARES); FORNECIMENTO DE ALIMENTOS E BEBIDAS PARA CLIENTES DE RESTAURANTES.

(591) RED 032C; 7488 C; 123 C; 137 C

(540)



(531) 8.7.25

(210) **669268** MNA

(220) 2021.07.08

(300)

(730) **US STANDARD INTERNATIONAL MANAGEMENT, LLC**

(511) 35 SERVIÇOS DE GESTÃO HOTELEIRA; GESTÃO COMERCIAL DE HOTÉIS; SERVIÇOS DE INFORMAÇÕES, ASSESSORIA E CONSULTADORIA RELACIONADOS COM OS SERVIÇOS ANTERIORES

43 SERVIÇOS DE HOTELARIA; ACOMODAÇÃO TEMPORÁRIA; SERVIÇOS DE CATERING; SERVIÇOS DE BAR; SERVIÇOS DE SALÃO DE COCKTAILS; SERVIÇOS DE RESERVA DE HOTÉIS; SERVIÇOS DE RESERVA DE BARES; SERVIÇOS DE RESERVA DE RESTAURANTES; FORNECIMENTO DE ALOJAMENTO TEMPORÁRIO; RESERVA DE ALOJAMENTO TEMPORÁRIO PARA TERCEIROS; RESERVA DE SERVIÇOS DE CATERING; FORNECIMENTO DE SERVIÇOS DE CATERING; FORNECIMENTO DE INSTALAÇÕES PARA BANQUETES E EVENTOS SOCIAIS PARA OCASIÕES ESPECIAIS; SERVIÇOS DE INFORMAÇÃO RELACIONADOS COM SERVIÇOS DE HOTELARIA; SERVIÇOS DE INFORMAÇÃO RELACIONADOS COM SERVIÇOS DE RESTAURANTE; SERVIÇOS DE INFORMAÇÃO RELACIONADOS COM SERVIÇOS DE BAR DE COMIDA E BEBIDA; SERVIÇOS DE INFORMAÇÃO RELACIONADOS COM CAFÉ; SERVIÇOS; SERVIÇOS DE INFORMAÇÃO RELACIONADOS COM SERVIÇOS DE COCKTAIL LOUNGE; SERVIÇOS DE INFORMAÇÃO RELACIONADOS COM SERVIÇOS DE CATERING; SERVIÇOS DE INFORMAÇÃO RELACIONADOS COM O FORNECIMENTO DE ALOJAMENTO TEMPORÁRIO; SERVIÇOS DE ASSESSORIA RELACIONADOS COM SERVIÇOS DE HOTELARIA; SERVIÇOS DE ASSESSORIA RELACIONADOS COM SERVIÇOS DE RESTAURANTE; SERVIÇOS DE ASSESSORIA RELACIONADOS COM SERVIÇOS DE BARES DE COMIDA E BEBIDA; SERVIÇOS DE ASSESSORIA RELACIONADOS AO CAFÉ; SERVIÇOS DE ASSESSORIA RELACIONADOS COM SERVIÇOS DE COCKTAIL LOUNGE; SERVIÇOS DE ASSESSORIA RELACIONADOS COM SERVIÇOS DE CATERING; SERVIÇOS DE ASSESSORIA RELACIONADOS COM O FORNECIMENTO DE ALOJAMENTO TEMPORÁRIO; FORNECIMENTO DE ALOJAMENTO E INSTALAÇÕES PARA CONFERÊNCIAS, EXPOSIÇÕES E REUNIÕES; SERVIÇOS DE INFORMAÇÕES, ASSESSORIA E CONSULTADORIA RELACIONADOS COM OS SERVIÇOS ANTERIORES

(591)

(540)

THE PERI HOTEL(210) **669275** MNA

(220) 2021.07.06

(300)

(730) **PT ASSOCIAÇÃO COMERCIAL, INDUSTRIAL E DE SERVIÇOS DA NAZARÉ**

(511) 35 SERVIÇOS DE PUBLICIDADE, DE MARKETING E DE PROMOÇÃO; SERVIÇOS DE PUBLICIDADE, PROMOCIONAIS E DE COMERCIALIZAÇÃO; SERVIÇOS DE PUBLICIDADE, DE PROMOÇÃO E DE MARKETING.

(591)

(540)

MADE IN NAZARÉ(210) **669276** MNA

(220) 2021.07.06

(300)
 (730) **PT ASSOCIAÇÃO COMERCIAL,
 INDUSTRIAL E DE SERVIÇOS DA
 NAZARÉ**
 (511) 35 SERVIÇOS DE ASSISTÊNCIA, GESTÃO E
 ADMINISTRAÇÃO DE NEGÓCIOS; SERVIÇOS DE
 PUBLICIDADE, DE MARKETING E DE PROMOÇÃO;
 SERVIÇOS DE PUBLICIDADE, DE MARKETING E
 PROMOCIONAIS; SERVIÇOS DE PUBLICIDADE, DE
 PROMOÇÃO E DE MARKETING; SERVIÇOS DE
 PUBLICIDADE, PROMOCIONAIS E DE
 COMERCIALIZAÇÃO.
 (591)
 (540)
COMPRE NA / BUY IN NAZARÉ

(210) **669280** MNA
 (220) 2021.07.06
 (300)
 (730) **PT ANTÓNIO FILIPE FERREIRA RAMALHO**
 (511) 02 CORANTES, COLORAÇÕES, PIGMENTOS E TINTAS.
 03 ARTIGOS DE HIGIENE PESSOAL; PRODUTOS DE
 TOILETTE; PREPARAÇÕES PARA HIGIENE
 PESSOAL.
 (591) BLACK; WHITE; 876 C; 4264 C; 732 C; 7720 C
 (540)

PRIMEN
 - BARBERSHOP -

(531) 27.5.2

(210) **669277** MNA
 (220) 2021.07.06
 (300)
 (730) **PT BARÃO DE VILAR, VINHOS S.A.**
 (511) 33 VINHOS.
 (591)
 (540)
**BARONESA DE VILAR
 CHRISTMAS BLEND**

(210) **669283** MNA
 (220) 2021.07.06
 (300)
 (730) **PT ROTA DAS QUINTAS UNIPessoal LDA**
 (511) 29 AZEITE; AZEITE EXTRA VIRGEM; AZEITE EXTRA
 VIRGEM PARA ALIMENTAÇÃO; AZEITE PARA A
 ALIMENTAÇÃO; AZEITE VIRGEM EXTRA; AZEITE
 COMESTÍVEL.
 33 VINHOS; VINHOS ALCOÓLICOS; VINHOS DE
 DENOMINAÇÕES DE ORIGEM PROTEGIDAS;
 VINHOS DE MESA; VINHOS ESPUMANTES; VINHOS
 ESPUMANTES BRANCOS; VINHOS ROSÉ.

(210) **669279** MNA
 (220) 2021.07.06
 (300)
 (730) **PT TOPESGOTOS DESENTUPIMENTOS
 UNIPessoal LDA**
 (511) 37 ALUGUER DE FERRAMENTAS, INSTALAÇÕES E
 EQUIPAMENTO DE CONSTRUÇÃO, DEMOLIÇÃO,
 LIMPEZA E MANUTENÇÃO; EDIFICAÇÃO,
 CONSTRUÇÃO E DEMOLIÇÃO; EXTERMINAÇÃO,
 DESINFESTAÇÃO E CONTROLO DE PRAGAS;
 EXTRAÇÃO DE RECURSOS NATURAIS;
 APARELHOS DE INSTALAÇÃO, CONSERVAÇÃO E
 REPARAÇÃO DE ESCRITÓRIO; APLICAÇÃO DE
 JUNTAS DE EXPANSÃO PARA PONTES; APLICAÇÃO
 DE PAPEL DE PAREDE; APLICAÇÃO DE REBOCO
 EM PISCINAS.

(591)
 (540)



PASSOS PERDIDOS

(531) 24.1.5 ; 24.1.15 ; 24.1.99 ; 25.1.25 ; 27.5.14 ; 27.99.16

(591) VERMELHO, PRETO, CINZA
 (540)



(531) 7.1.8 ; 7.1.11 ; 7.3.11

(210) **669284** MNA
 (220) 2021.07.06
 (300)
 (730) **PT ARSOFI - INVESTIMENTOS E GESTÃO
 IMOBILIÁRIA, LDA.
 PT RMBV, UNIPessoal LDA**
 (511) 36 CONSULTADORIA IMOBILIÁRIA; FINANCIAMENTO
 DE PROJETOS IMOBILIÁRIOS; FINANCIAMENTO
 PARA DESENVOLVIMENTO DE PROPRIEDADES;
 FINANCIAMENTO PARA PROMOÇÃO IMOBILIÁRIA;
 FORNECIMENTO DE INFORMAÇÕES IMOBILIÁRIAS
 RELATIVAS A PROPRIEDADES E TERRENOS;
 ADMINISTRAÇÃO DE CARTEIRAS DE
 PROPRIEDADES; ADMINISTRAÇÃO DE BENS
 IMOBILIÁRIOS; ADMINISTRAÇÃO DE EDIFÍCIOS;

ADMINISTRAÇÃO DE IMÓVEIS; ADMINISTRAÇÃO DE TERRENOS; ALUGUER DE CENTROS DE NEGÓCIOS; ASSISTÊNCIA NA AQUISIÇÃO DE BENS IMÓVEIS; ASSISTÊNCIA NA AQUISIÇÃO E NA PARTICIPAÇÃO FINANCEIRA RELATIVA A IMÓVEIS; COBRANÇA DE ALUGUERES; CONSULTADORIA RELATIVA À COMPRA DE BENS IMOBILIÁRIOS; FINANCIAMENTO DE PROJETOS DE DESENVOLVIMENTO IMOBILIÁRIO; GESTÃO DE BENS IMOBILIÁRIOS; GESTÃO DE CARTEIRAS DE IMÓVEIS; GESTÃO DE IMÓVEIS; GESTÃO DE PROPRIEDADES COMERCIAIS; GESTÃO DE PROPRIEDADES IMOBILIÁRIAS; MEDIAÇÃO IMOBILIÁRIA; SERVIÇOS DE AQUISIÇÃO DE IMÓVEIS; SERVIÇOS DE AQUISIÇÃO DE TERRENOS; SERVIÇOS DE ACESSORIA RELACIONADOS COM AVALIAÇÕES IMOBILIÁRIAS; SERVIÇOS DE ACESSORIA RELACIONADOS COM A PROPRIEDADE DE BENS IMOBILIÁRIOS; SERVIÇOS DE CONSULTORIA EM IMÓVEIS; SERVIÇOS DE CONSULTORIA IMOBILIÁRIA; SERVIÇOS DE EMPRÉSTIMOS IMOBILIÁRIOS; SERVIÇOS DE GESTÃO DE IMÓVEIS E DE PROPRIEDADES; SERVIÇOS DE GESTÃO IMOBILIÁRIA RELACIONADOS COM INSTALAÇÕES DE ESCRITÓRIOS; SERVIÇOS DE GESTÃO IMOBILIÁRIA RELACIONADOS COM IMÓVEIS COMERCIAIS; SERVIÇOS DE GESTÃO IMOBILIÁRIA RELACIONADOS COM HABITAÇÕES; SERVIÇOS DE GESTÃO IMOBILIÁRIA RELACIONADOS COM EDIFÍCIOS RESIDENCIAIS; SERVIÇOS DE GESTÃO IMOBILIÁRIA RELACIONADOS COM CENTROS COMERCIAIS; SERVIÇOS DE MEDIAÇÃO PARA VENDA, À COMISSÃO, DE BENS IMOBILIÁRIOS; SERVIÇOS DE PESQUISA RELACIONADOS COM A AQUISIÇÃO DE IMÓVEIS; ARRENDAMENTO DE IMÓVEIS; ARRENDAMENTO DE PROPRIEDADES; ARRENDAMENTO DE ANDARES; ARRENDAMENTO DE APARTAMENTOS; ARRENDAMENTO DE CASAS; ARRENDAMENTO DE EDIFÍCIOS; ARRENDAMENTO DE ESCRITÓRIOS; ARRENDAMENTO DE TERRENOS; ARRENDAMENTO DE INSTALAÇÕES COMERCIAIS; ALUGUER OU ARRENDAMENTO DE EDIFÍCIOS; ALUGUER ARRENDAMENTO DE ESCRITÓRIOS; SERVIÇOS DE ARRENDAMENTO DE TERRENOS; AQUISIÇÃO DE TERRENOS PARA ARRENDAMENTO; ORGANIZAÇÃO DE ARRENDAMENTO DE APARTAMENTOS; ALUGUER E ARRENDAMENTO DE INSTALAÇÕES COMERCIAIS; ARRENDAMENTO E ALUGUER DE ALOJAMENTO PERMANENTE; SERVIÇOS DE AGÊNCIAS IMOBILIÁRIAS RELATIVOS À COMPRA E VENDA DE IMÓVEIS; SERVIÇOS DE AGÊNCIA IMOBILIÁRIA PARA A VENDA E ARRENDAMENTO DE EDIFÍCIOS; SERVIÇOS DE AGÊNCIAS IMOBILIÁRIAS RELATIVOS À COMPRA E VENDA DE TERRAS.

(591)
(540)



(531) 7.1.24 ; 24.15.1

:

(210) **669285** MNA
(220) 2021.07.06

(300)
(730) **PT IG5 SEGURANÇA PRIVADA S.A**
(511) 09 CÂMARAS DE SEGURANÇA; ALARMES DE SEGURANÇA
45 SERVIÇOS DE AGENTES DE SEGURANÇA EM LOJAS; SERVIÇOS DE ACESSORIA EM MATÉRIA DE SEGURANÇA; SERVIÇOS DE SEGURANÇA EM EVENTOS PÚBLICOS; SERVIÇOS DE SEGURANÇA PARA A PROTEÇÃO DE BENS; SERVIÇOS DE SEGURANÇA PARA EDIFÍCIOS; SERVIÇOS DE SEGURANÇA DE INSTALAÇÕES; SERVIÇOS DE SEGURANÇA PARA A PROTEÇÃO FÍSICA DE BENS MATERIAIS; SERVIÇOS DE VIGILÂNCIA ELETRÓNICA COM FINS DE SEGURANÇA; SERVIÇOS DE SEGURANÇA.

(591)
(540)

IG5

SEGURANÇA PRIVADA

(531) 27.5.2

(210) **669286** MNA
(220) 2021.07.06

(300)
(730) **PT EDIÇÕES SAÍDA DE EMERGÊNCIA, LDA.**
(511) 09 CONTEÚDO GRAVADO.
41 PUBLICAÇÃO, RELATO E REDAÇÃO DE TEXTOS; EDUCAÇÃO, ENTRETENIMENTO E DESPORTO.

(591)
(540)

BANGCAST

(210) **669287** MNA
(220) 2021.07.06

(300)
(730) **PT IG5 SEGURANÇA PRIVADA S.A**
(511) 09 CÂMARAS DE SEGURANÇA; ALARMES DE SEGURANÇA

45 SERVIÇOS DE AGENTES DE SEGURANÇA EM LOJAS; SERVIÇOS DE ASSESSORIA EM MATÉRIA DE SEGURANÇA; SERVIÇOS DE SEGURANÇA; SERVIÇOS DE SEGURANÇA EM EVENTOS PÚBLICOS; SERVIÇOS DE SEGURANÇA PARA A PROTEÇÃO DE BENS; SERVIÇOS DE SEGURANÇA PARA EDIFÍCIOS; SERVIÇOS DE SEGURANÇA DE INSTALAÇÕES; SERVIÇOS DE SEGURANÇA PARA A PROTEÇÃO FÍSICA DE BENS MATERIAIS; SERVIÇOS DE VIGILÂNCIA ELETRÔNICA COM FINS DE SEGURANÇA.

(591)
(540)



(531) 27.5.2

(511) 09 ALARMES DE SEGURANÇA; CÂMARAS DE SEGURANÇA
45 SERVIÇOS DE AGENTES DE SEGURANÇA EM LOJAS; SERVIÇOS DE ASSESSORIA EM MATÉRIA DE SEGURANÇA; SERVIÇOS DE SEGURANÇA EM EVENTOS PÚBLICOS; SERVIÇOS DE SEGURANÇA PARA A PROTEÇÃO DE BENS; SERVIÇOS DE SEGURANÇA PARA EDIFÍCIOS; SERVIÇOS DE SEGURANÇA DE INSTALAÇÕES; SERVIÇOS DE SEGURANÇA PARA A PROTEÇÃO FÍSICA DE BENS MATERIAIS; SERVIÇOS DE VIGILÂNCIA ELETRÔNICA COM FINS DE SEGURANÇA; SERVIÇOS DE SEGURANÇA.

(591)
(540)



(531) 26.11.1 ; 26.11.6 ; 26.11.7

(210) **669288** MNA
(220) 2021.07.06
(300)
(730) **PT IG5 SEGURANÇA PRIVADA S.A**
(511) 09 CÂMARAS DE SEGURANÇA; ALARMES DE SEGURANÇA
45 SERVIÇOS DE AGENTES DE SEGURANÇA EM LOJAS; SERVIÇOS DE SEGURANÇA EM EVENTOS PÚBLICOS; SERVIÇOS DE SEGURANÇA PARA A PROTEÇÃO DE BENS; SERVIÇOS DE SEGURANÇA PARA EDIFÍCIOS; SERVIÇOS DE SEGURANÇA DE INSTALAÇÕES; SERVIÇOS DE SEGURANÇA PARA A PROTEÇÃO FÍSICA DE BENS MATERIAIS; SERVIÇOS DE VIGILÂNCIA ELETRÔNICA COM FINS DE SEGURANÇA; SERVIÇOS DE SEGURANÇA; SERVIÇOS DE ASSESSORIA EM MATÉRIA DE SEGURANÇA.

(591)
(540)



(531) 26.11.1 ; 26.11.6 ; 26.11.7

(210) **669290** MNA
(220) 2021.07.07
(300)
(730) **PT MAFALDA SOFIA LUCAS CORDEIRO**
(511) 35 CONTABILIDADE; CONTABILIDADE ADMINISTRATIVA; CONTABILIDADE COMPUTORIZADA; CONTABILIDADE INFORMATIZADA; CONSULTADORIA FISCAL [CONTABILIDADE]; ASSESSORIA FISCAL (CONTABILIDADE); CONTABILIDADE DE GESTÃO; PLANEAMENTO FISCAL [CONTABILIDADE]; CONTABILIDADE DE CUSTOS; ESCRITURAÇÃO DE CONTABILIDADE; CONSULTADORIA EM CONTABILIDADE; CONTABILIDADE, ESCRITURAÇÃO COMERCIAL; CONSULTADORIA EM TRIBUTAÇÃO [CONTABILIDADE]; ASSESSORIA EM TRIBUTAÇÃO [CONTABILIDADE]; PREPARAÇÃO DE CONTABILIDADE INFORMATIZADA; SERVIÇOS DE CONTABILIDADE FORENSE; SERVIÇOS DE CONTABILIDADE COMPUTORIZADOS; SERVIÇOS DE CONTABILIDADE INFORMATIZADA; GESTÃO DA CONTABILIDADE DE NEGÓCIOS; CONTABILIDADE DE GESTÃO DE CUSTOS; ASSESSORIA EMPRESARIAL RELACIONADA COM CONTABILIDADE; CONSULTORIA RELATIVA A CONTABILIDADE FISCAL; CONSULTORIA EM CONTABILIDADE RELACIONADA COM TRIBUTAÇÃO; SERVIÇOS DE CONSULTADORIA EM TRIBUTAÇÃO [CONTABILIDADE]; CONSULTADORIA E INFORMAÇÃO RELATIVA A CONTABILIDADE; SERVIÇOS DE CONTABILIDADE E LANÇAMENTOS CONTABILÍSTICOS; ACONSELHAMENTO EM CONTABILIDADE RELACIONADA COM TRIBUTAÇÃO; CONTABILIDADE PARA TRANSFERÊNCIA ELETRÔNICA DE FUNDOS; CONTABILIDADE, GESTÃO DE CONTAS E AUDITORIA; SERVIÇOS DE CONTABILIDADE RELATIVOS A PLANEAMENTO FISCAL; SERVIÇOS DE ACONSELHAMENTO EM DECLARAÇÕES FISCAIS [CONTABILIDADE]; SERVIÇOS DE CONTABILIDADE PARA FUNDOS DE

(210) **669289** MNA
(220) 2021.07.06
(300)
(730) **PT IG5 SEGURANÇA PRIVADA S.A**

- PENSÕES; SERVIÇOS DE ACESSORIA EM CONTABILIDADE DE EMPRESAS; PRESTAÇÃO DE INFORMAÇÕES RELACIONADAS COM CONTAS [CONTABILIDADE]; PREPARAÇÃO DE DECLARAÇÕES DE IMPOSTOS INFORMATIZADAS [CONTABILIDADE]; SERVIÇOS DE CONTABILIDADE POR CONTA DE TERCEIROS; SERVIÇOS DE CONTABILIDADE PARA FUSÕES E AQUISIÇÕES; SERVIÇOS DE CONSULTORIA E INFORMAÇÃO RELACIONADOS COM CONTABILIDADE; SERVIÇOS DE ACESSORIA (ORIENTAÇÃO) EM DECLARAÇÃO DE IMPOSTOS [CONTABILIDADE]; SERVIÇOS DE CONTABILIDADE RELACIONADOS COM CUSTOS PARA EMPRESAS AGRÍCOLAS; ACONSELHAMENTO EM CONTABILIDADE RELACIONADA COM A ELABORAÇÃO DE DECLARAÇÕES FISCAIS; CONSULTORIA EM CONTABILIDADE RELATIVA À PREPARAÇÃO DE PAGAMENTO DE IMPOSTOS; PROGNÓSTICOS EM ASSUNTOS ECONÓMICOS; GESTÃO DE EMPRESAS; ACESSORIA DE GESTÃO DE EMPRESAS; CONSULTADORIA DE ORGANIZAÇÃO E GESTÃO DE EMPRESAS; SERVIÇOS DE GESTÃO EMPRESARIAL RELACIONADOS COM AQUISIÇÕES DE EMPRESAS; ACESSORIA DE EMPRESAS RELACIONADA COM CONSULTAS DE GESTÃO DE MARKETING; SERVIÇOS DE ACESSORIA EMPRESARIAL RELACIONADOS COM A GESTÃO DE EMPRESAS; CONSULTORIA EM MATÉRIA DE GESTÃO DE NEGÓCIOS E ORGANIZAÇÃO DE EMPRESAS; SERVIÇOS DE INTERMEDIACÃO COMERCIAL RELACIONADOS COM A APROXIMAÇÃO DE POTENCIAIS INVESTIDORES PRIVADOS COM EMPRESÁRIOS COM NECESSIDADE DE FINANCIAMENTO; SERVIÇOS DE INTERMEDIACÃO E ACESSORIA DE NEGÓCIOS NO DOMÍNIO DA VENDA DE PRODUTOS E DA PRESTAÇÃO DE SERVIÇOS; PREVISÕES ECONÓMICAS; PREVISÕES E ANÁLISES ECONÓMICAS; ANÁLISE ECONÓMICA PARA FINS COMERCIAIS; PREVISÕES ECONÓMICAS COM FINS COMERCIAIS; SERVIÇOS DE INFORMAÇÃO ECONÓMICA PARA FINS EMPRESARIAIS; ANÁLISE DE PREVISÕES ECONÓMICAS PARA FINS COMERCIAIS; CONSULTORIA EMPRESARIAL; SERVIÇOS DE CONSULTORIA EMPRESARIAL; CONSULTORIA EM EFICIÊNCIA EMPRESARIAL; CONSULTORIA EM MARKETING EMPRESARIAL; SERVIÇOS DE CONSULTORIA EMPRESARIAL NO SETOR AGRÍCOLA; ASSISTÊNCIA, SERVIÇOS DE ACESSORIA E CONSULTORIA EM MATÉRIA DE ORGANIZAÇÃO EMPRESARIAL; CONSULTORIA EM ORGANIZAÇÃO E GESTÃO EMPRESARIAL NA ÁREA DE GESTÃO DE PESSOAL; ORGANIZAÇÃO E GESTÃO DE PLANOS DE INCENTIVOS AOS NEGÓCIOS E DE PROGRAMAS DE FIDELIZAÇÃO
- 36 ACESSORIA FISCAL (SEM RELAÇÃO COM CONTABILIDADE); SERVIÇOS DE CONSULTORIA FISCAL [SEM SER CONTABILIDADE]; SERVIÇOS RELACIONADOS COM MATÉRIAS FISCAIS [NÃO CONTABILIDADE]; CONSULTORIA EM DECLARAÇÕES DE IMPOSTOS [SEM RELAÇÃO COM CONTABILIDADE]; ANÁLISE ECONÓMICA E FINANCEIRA; GESTÃO FINANCEIRA; PLANEAMENTO E GESTÃO FINANCEIRA; GESTÃO FINANCEIRA DE EMPRESAS; GESTÃO FINANCEIRA PARA EMPRESAS; GESTÃO FINANCEIRA DE PENSÕES; GESTÃO FINANCEIRA DE AÇÕES; SERVIÇOS DE GESTÃO FINANCEIRA; GESTÃO FINANCEIRA DE ATIVOS; GESTÃO FINANCEIRA DE FUNDOS; GESTÃO DE CARTEIRAS FINANCEIRAS; GESTÃO DE PERDAS FINANCEIRAS; GESTÃO FINANCEIRA RELACIONADA COM INVESTIMENTO; GESTÃO FINANCEIRA DE CONTAS-CORRENTE; GESTÃO FINANCEIRA DE CONTAS NUMERÁRIAS; GESTÃO FINANCEIRA ATRAVÉS DA INTERNET; GESTÃO FINANCEIRA DE PROJETOS IMOBILIÁRIOS; GESTÃO FINANCEIRA DE CONTAS DE AÇÕES; GESTÃO FINANCEIRA RELATIVA A OPERAÇÕES BANCÁRIAS; SERVIÇOS DE ACESSORIA E GESTÃO FINANCEIRAS; GESTÃO FINANCEIRA DE SOCIEDADES DE PARTICIPAÇÕES SOCIAIS; SERVIÇOS DE ACESSORIA EM MATÉRIA DE GESTÃO FINANCEIRA; SERVIÇOS DE ANÁLISE E GESTÃO DE INFORMAÇÃO FINANCEIRA; SERVIÇOS DE GESTÃO FINANCEIRA PRESTADOS ATRAVÉS DA INTERNET; CONSULTORIA FISCAL [NÃO SENDO CONTABILÍSTICA]; SERVIÇOS DE INVESTIGAÇÃO ECONÓMICA (FINANCEIRA); SERVIÇOS DE INVESTIGAÇÃO ECONÓMICA E FINANCEIRA; SERVIÇOS DE ACESSORIA ECONÓMICA E FINANCEIRA; CONSULTORIA SOBRE CRÉDITO; CONSULTORIA FINANCEIRA; SERVIÇOS DE CONSULTORIA FINANCEIRA; SERVIÇOS DE ACESSORIA E CONSULTORIA FINANCEIRA; SERVIÇOS DE INFORMAÇÃO E CONSULTORIA FINANCEIRA; CONSULTORIA FINANCEIRA EM MATÉRIA DE EMPRÉSTIMOS; CONSULTORIA FINANCEIRA PARA VENCEDORES DE LOTARIAS; CONSULTORIA FINANCEIRA RELACIONADA COM SERVIÇOS DE CRÉDITO; CONSULTORIA FINANCEIRA EM MATÉRIA DE INVESTIMENTO IMOBILIÁRIO; SERVIÇOS DE CONSULTORIA RELACIONADOS COM QUESTÕES FINANCEIRAS; CONSULTORIA FINANCEIRA RELACIONADA COM O PLANEAMENTO DE IMPOSTOS; CONSULTORIA FINANCEIRA RELACIONADA COM SERVIÇOS DE EMPRÉSTIMOS A ESTUDANTES; FORNECIMENTO DE INFORMAÇÕES, CONSULTORIA E ACESSORIA EM MATÉRIA DE AVALIAÇÃO FINANCEIRA; CONSULTORIA FINANCEIRA RELACIONADA COM A EXECUÇÃO DE TRANSAÇÕES DE PAGAMENTO SEM NUMERÁRIO; CONSULTORIA DE INVESTIMENTOS; SERVIÇOS DE CONSULTORIA EM INVESTIMENTOS; SERVIÇOS DE CONSULTORIA RELACIONADOS COM INVESTIMENTOS; SERVIÇOS DE CONSULTORIA RELACIONADOS COM INVESTIMENTOS FINANCEIROS; ALUGUER DE ESPAÇO PARA ESCRITÓRIOS
- 41 INSTRUÇÃO EM CONTABILIDADE; CURSOS DE FORMAÇÃO RELACIONADOS COM CONTABILIDADE; SERVIÇOS DE ACESSORIA EDUCATIVOS RELACIONADOS COM CONTABILIDADE; SERVIÇOS DE EDUCAÇÃO DE ADULTOS RELACIONADOS COM CONTABILIDADE; FORMAÇÃO; ENSINO [FORMAÇÃO]; COACHING [FORMAÇÃO]; FORMAÇÃO INFORMATIZADA; FORMAÇÃO PRÁTICA; FORMAÇÃO PROFISSIONAL; FORMAÇÃO AVANÇADA; FORMAÇÃO CONTÍNUA; FORMAÇÃO EMPRESARIAL; WORKSHOPS DE FORMAÇÃO; FORMAÇÃO EM ADMINISTRAÇÃO; CURSOS DE FORMAÇÃO; AÇÕES DE FORMAÇÃO; FORMAÇÃO DE ADULTOS; EDUCAÇÃO E FORMAÇÃO; FORMAÇÃO DE PESSOAL; FORMAÇÃO EM ELETRÓNICA; FORMAÇÃO PRÁTICA [DEMONSTRAÇÃO]; FORMAÇÃO NO EMPREGO; CONSULTADORIA EM FORMAÇÃO; FORMAÇÃO E INSTRUÇÃO; FORMAÇÃO DE PESSOAL FINANCEIRO; CURSOS DE FORMAÇÃO ESCRITOS; ORGANIZAÇÃO DE FORMAÇÃO EMPRESARIAL; FORMAÇÃO EM GESTÃO EMPRESARIAL; FORMAÇÃO EM COMPETÊNCIAS EMPRESARIAIS; PUBLICAÇÃO DE MANUAIS DE FORMAÇÃO; PRESTAÇÃO DE SERVIÇOS DE FORMAÇÃO; FORNECIMENTO DE CURSOS PARA FORMAÇÃO; FORNECIMENTO DE CURSOS DE FORMAÇÃO; PRESTAÇÃO DE CURSOS DE FORMAÇÃO; SERVIÇOS DE ATIVIDADES DE FORMAÇÃO; REALIZAÇÃO DE AÇÕES DE FORMAÇÃO; ORGANIZAÇÃO DE ATIVIDADES DE FORMAÇÃO; SERVIÇOS DE CONSULTADORIA EM FORMAÇÃO EMPRESARIAL; CURSOS DE FORMAÇÃO RELACIONADOS COM GESTÃO;

CURSOS DE FORMAÇÃO RELACIONADOS COM FINANÇAS

(591)
(540)**AGNUS CONSULTING**

(210) **669291** MNA
 (220) 2021.07.07
 (300)
 (730) **PT RJFM, CONSULTORES, UNIPessoal, LDA**

(511) 43 ALOJAMENTO EM CASAS DE TURISMO; ORGANIZAÇÃO DE ALOJAMENTO TURÍSTICO; SERVIÇOS DE ALOJAMENTO DE TURISTAS; SERVIÇOS DE ALOJAMENTO E PEQUENO-ALMOÇO.

(591) 82; 125; 102; 145; 125; 102; 208; 197; 126

(540)



(531) 7.1.24 ; 29.1.3 ; 29.1.11

(531) 6.1.4 ; 25.1.19 ; 29.1.1 ; 29.1.3 ; 29.1.98

(210) **669293** MNA
 (220) 2021.07.07
 (300)
 (730) **PT ABOUT AQUA FOOD, LDA**
 (511) 31 ALGAS PARA ALIMENTAÇÃO HUMANA OU ANIMAL; ALGAS, NÃO PROCESSADAS, PARA ALIMENTAÇÃO HUMANA OU ANIMAL.
 (591) VERDE; PRETO; BRANCO
 (540)



(531) 5.7.23 ; 24.17.8 ; 27.3.11

(210) **669292** MNA
 (220) 2021.07.07
 (300)
 (730) **PT RJFM, CONSULTORES, UNIPessoal, LDA**

(511) 41 SERVIÇOS DE INFORMAÇÃO RELACIONADOS COM ATIVIDADES DE RECREIO; SERVIÇOS DE INFORMAÇÃO E DE ACESSORIA RELACIONADOS COM DIVERTIMENTO; ADMINISTRAÇÃO [ORGANIZAÇÃO] DE SERVIÇOS DE ENTRETENIMENTO; ADMINISTRAÇÃO [ORGANIZAÇÃO] DE ATIVIDADES CULTURAIS; ATIVIDADES DE DIVERSÃO, DESPORTIVAS E CULTURAIS; DIVERTIMENTO, ATIVIDADES DESPORTIVAS E CULTURAIS; ORGANIZAÇÃO DE ATIVIDADES RECREATIVAS; ORGANIZAÇÃO DE ATIVIDADES RECREATIVAS DE GRUPO; ORGANIZAÇÃO DE ENTRETENIMENTO; ORGANIZAÇÃO E REALIZAÇÃO DE EVENTOS DE PROVAS DE VINHOS COM FINS DE ENTRETENIMENTO; ORGANIZAÇÃO E REALIZAÇÃO DE FESTAS [ENTRETENIMENTO].

(591) COR DE LARANJA; VERDE ESCURO; VERDE CLARO; VERMELHO

(540)

(210) **669294** MNA
 (220) 2021.07.07
 (300)
 (730) **PT RICARDO NUNO MARTINS TORRES SIMÕES**

(511) 35 ORGANIZAÇÃO E REALIZAÇÃO DE EVENTOS DE MARKETING; ORGANIZAÇÃO DE EVENTOS COM FINS COMERCIAIS E PUBLICITÁRIOS; ORGANIZAÇÃO DE EVENTOS, EXPOSIÇÕES, FEIRAS E ESPETÁCULOS PARA FINS COMERCIAIS, PROMOCIONAIS E PUBLICITÁRIOS; REALIZAÇÃO, PLANEAMENTO E ORGANIZAÇÃO DE EVENTOS E FEIRAS COMERCIAIS COM FINS COMERCIAIS E PUBLICITÁRIOS; ORGANIZAÇÃO DE FEIRAS COMERCIAIS; REALIZAÇÃO DE FEIRAS COMERCIAIS; ORGANIZAÇÃO DE FEIRAS DE COMÉRCIO; PROMOÇÃO DE FEIRAS COM FINS COMERCIAIS; PROMOÇÃO E REALIZAÇÃO DE FEIRAS COMERCIAIS; SERVIÇOS DE FEIRAS E EXPOSIÇÕES COMERCIAIS; ORGANIZAÇÃO E DIREÇÃO DE FEIRAS COMERCIAIS; ORGANIZAÇÃO E REALIZAÇÃO DE FEIRAS COMERCIAIS; ORGANIZAÇÃO DE FEIRAS COM FINS COMERCIAIS E PUBLICITÁRIOS; ORGANIZAÇÃO E REALIZAÇÃO DE EXPOSIÇÕES E FEIRAS COMERCIAIS; ORGANIZAÇÃO DE FEIRAS COM FINS COMERCIAIS OU DE PUBLICIDADE; ORGANIZAÇÃO E DIREÇÃO DE FEIRAS E EXPOSIÇÕES PARA FINS DE NEGÓCIOS COMERCIAIS; CONDUÇÃO DE EVENTOS COMERCIAIS (EMPRESARIAIS); ORGANIZAÇÃO E

REALIZAÇÃO DE EVENTOS PROMOCIONAIS; MARKETING SOB A FORMA DE EVENTOS
 41 ORGANIZAÇÃO DE EVENTOS MÚSICAIS; ORGANIZAÇÃO DE EVENTOS RECREATIVOS; ORGANIZAÇÃO DE EVENTOS DE ENTRETENIMENTO; ORGANIZAÇÃO DE EVENTOS CULTURAIS LOCAIS; ORGANIZAÇÃO DE EVENTOS PARA FINS RECREATIVOS; ORGANIZAÇÃO DE EVENTOS CULTURAIS E ARTÍSTICOS; ORGANIZAÇÃO DE EVENTOS PARA FINS CULTURAIS; ORGANIZAÇÃO DE EVENTOS DE ENTRETENIMENTO E CULTURAIS; ORGANIZAÇÃO DE EVENTOS COM FINS CULTURAIS, RECREATIVOS E DESPORTIVOS; ORGANIZAÇÃO E REALIZAÇÃO DE EVENTOS DE ENTRETENIMENTO AO VIVO; ORGANIZAÇÃO E REALIZAÇÃO DE EVENTOS DE PROVAS DE VINHOS COM FINS DE ENTRETENIMENTO; SERVIÇOS DE ENTRETENIMENTO SOB A FORMA DE ORGANIZAÇÃO DE EVENTOS DE ENTRETENIMENTO SOCIAL; ORGANIZAÇÃO E REALIZAÇÃO DE FEIRAS COM FINS CULTURAIS OU EDUCATIVOS; REALIZAÇÃO DE EVENTOS RECREATIVOS; REALIZAÇÃO DE EVENTOS CULTURAIS; PRODUÇÃO DE EVENTOS AO VIVO; FORNECIMENTO E GESTÃO DE EVENTOS DESPORTIVOS; ORGANIZAÇÃO E REALIZAÇÃO DE EVENTOS DESPORTIVOS; ORGANIZAÇÃO COMUNITÁRIA DE EVENTOS DESPORTIVOS E CULTURAIS

(591)
(540)



(531) 1.3.1 ; 5.1.6 ; 5.1.12 ; 11.3.2

(210) **669295** MNA
 (220) 2021.07.07
 (300)
 (730) **PT OPULENTGADGET LDA**
 (511) 02 TONER PARA IMPRESSORAS E FOTOCOPIADORAS
 37 SERVIÇOS DE RECARGA DE TINTEIROS; RECARGA DE CARTUCHOS DE TONER; INSTALAÇÃO, MANUTENÇÃO E REPARAÇÃO DE HARDWARE INFORMÁTICO.

(591)
(540)

CARTRIDGE STORE

(210) **669296** MNA
 (220) 2021.07.07
 (300)
 (730) **PT VALORSUL, VALORIZAÇÃO E TRATAMENTO DE RESÍDUOS SÓLIDOS DAS REGIÕES DE LISBOA E OESTE, S.A.**

(511) 06 CONTENTORES METÁLICOS [ARMAZENAMENTO, TRANSPORTE]; CONTENTORES [CAIXOTES] METÁLICOS PARA LIXO.
 37 SERVIÇOS DE RECOLHA DO LIXO.
 39 RECOLHA DE LIXO.
 40 RECICLAGEM DE RESÍDUOS.

(591)
(540)



(531) 2.9.1 ; 9.1.7

(210) **669297** MNA
 (220) 2021.07.07
 (300)
 (730) **PT SOCIEDADE AGRÍCOLA DA GOMEIRA, LDA.**
 (511) 31 LARANJAS FRESCAS; FRUTA BIOLÓGICA FRESCA.
 32 SUMO DE LARANJA; SUMOS DE FRUTA BIOLÓGICOS.
 (591) PRETO, VERDE, COR DE LARANJA, AMARELO
 (540)



(531) 4.5.1 ; 5.7.11

(210) **669298** MNA
 (220) 2021.07.07
 (300)
 (730) **PT NEUZA JORGE & CUNHA, LDA**
 (511) 11 ACESSÓRIOS DE BANHO
 20 ALMOFADAS DE BANHO
 24 TOALHÕES DE BANHO; LENÇÓIS DE BANHO; TOALHAS DE BANHO; ROUPA DE BANHO; LENÇÓIS DE BANHO (TOALHAS); TOALHÕES E TOALHAS DE BANHO; TOALHAS DE CASA DE

BANHO; ROUPA DE BANHO, EXCETO VESTUÁRIO; TOALHAS E LENÇÓIS DE BANHO; TOALHAS DE BANHO DE ENVOLVER

- 25 BIQUÍNIS; TOUCAS DE BANHO; SANDÁLIAS DE BANHO; FATOS DE BANHO; VESTUÁRIO DE BANHO; ROUPÕES PARA BANHO; PÁREOS DE BANHO; ROUPÕES DE BANHO; CALÇÕES DE BANHO; CALÇÃO DE BANHO; CHINELOS DE BANHO; FATOS DE BANHO [SHORTS]; FATOS DE BANHO PARA HOMEM; FATOS DE BANHO PARA SENHORA; FATOS DE BANHO PARA CRIANÇAS; CALÇÕES DE BANHO ESTILO SURFISTA; FATOS DE BANHO COM SOUTIEN INTEGRADO; MANKINIS (FATOS DE BANHO PARA HOMEM); TÚNICAS PARA USAR POR CIMA DO FATO DE BANHO.

(591) #DB7093

(540)



(531) 27.5.22 ; 27.99.1 ; 27.99.26 ; 29.1.99

(210) **669299**

(220) 2021.07.07

(300)

(730) **PT ASSOCIAÇÃO DA ROTA DOS VINHOS DO TEJO**

- (511) 35 PROMOÇÃO E REALIZAÇÃO DE FEIRAS COMERCIAIS; ORGANIZAÇÃO E REALIZAÇÃO DE MERCADOS DE RUA (FEIRAS DA LADRA); PLANEAMENTO E DIREÇÃO DE FEIRAS, EXPOSIÇÕES E APRESENTAÇÕES COM FINS ECONÓMICOS OU PUBLICITÁRIOS; ORGANIZAÇÃO DE EVENTOS, EXPOSIÇÕES, FEIRAS E ESPETÁCULOS PARA FINS COMERCIAIS, PROMOCIONAIS E PUBLICITÁRIOS

- 41 ORGANIZAÇÃO E REALIZAÇÃO DE FEIRAS COM FINS CULTURAIS OU EDUCATIVOS; ORGANIZAÇÃO DE EVENTOS DE ENTRETENIMENTO E CULTURAIS; ORGANIZAÇÃO E REALIZAÇÃO DE EVENTOS DE PROVAS DE VINHOS COM FINS DE ENTRETENIMENTO; ORGANIZAÇÃO E REALIZAÇÃO DE EVENTOS DE PROVAS DE VINHOS COM FINS EDUCATIVOS

- 43 DISPONIBILIZAÇÃO DE INFORMAÇÃO ONLINE SOBRE RESERVAS DE ALOJAMENTO EM FÉRIAS; FORNECIMENTO DE INFORMAÇÃO ONLINE SOBRE RESERVAS DE HOTÉIS; PRESTAÇÃO DE INFORMAÇÕES RELACIONADAS COM RESERVA DE ALOJAMENTO; PRESTAÇÃO DE SERVIÇOS DE INFORMAÇÃO SOBRE ALOJAMENTO DE VIAGENS E DE SERVIÇOS DE AGÊNCIAS DE RESERVA DE ALOJAMENTO DE VIAGENS PARA VIAJANTES; REALIZAÇÃO DE RESERVAS DE HOTÉIS PARA TERCEIROS; REALIZAÇÃO DE RESERVAS E MARCAÇÕES PARA RESTAURANTES E REFEIÇÕES; RESERVA DE ALOJAMENTO EM PARQUES DE

CAMPISMO; RESERVA DE ALOJAMENTO EM HOTÉIS; RESERVA DE ALOJAMENTO PARA VIAJANTES; RESERVA DE ALOJAMENTO TEMPORÁRIO; RESERVA DE ALOJAMENTO TEMPORÁRIO EM CASAS DE FÉRIAS; RESERVA DE ALOJAMENTO TEMPORÁRIO VIA INTERNET; RESERVA DE ALOJAMENTOS EM HOTÉIS; RESERVA DE ALOJAMENTOS TURÍSTICOS; RESERVA DE HOTÉIS; RESERVA DE MESAS EM RESTAURANTES; RESERVA DE PENSÕES; RESERVA DE QUARTOS; RESERVA DE QUARTOS PARA VIAJANTES; RESERVAS DE ALOJAMENTO; RESERVAS DE ALOJAMENTO TEMPORÁRIO; RESERVAS DE ALOJAMENTOS TEMPORÁRIOS; RESERVAS DE HOTÉIS; RESERVAS DE QUARTOS DE HOTEL PARA VIAJANTES; SERVIÇOS DE AGÊNCIA DE RESERVAS DE ALOJAMENTO EM REGIME DE TIME-SHARING; SERVIÇOS DE AGÊNCIA DE VIAGENS PARA RESERVA DE ALOJAMENTO EM HOTÉIS; SERVIÇOS DE AGÊNCIA DE VIAGENS PARA RESERVA DE ALOJAMENTO; SERVIÇOS DE RESERVA DE HOTEL; SERVIÇOS DE RESERVA DE HOTÉIS VIA INTERNET; SERVIÇOS DE RESERVA DE QUARTOS; SERVIÇOS DE RESERVA DE ALOJAMENTO EM HOTÉIS; SERVIÇOS DE AGÊNCIAS DE TURISMO PARA RESERVAS DE ALOJAMENTO; SERVIÇOS DE AGÊNCIAS DE RESERVAS DE ALOJAMENTOS DE FÉRIAS; SERVIÇOS DE AGÊNCIAS DE VIAGENS PARA RESERVA DE ALOJAMENTO TEMPORÁRIO; SERVIÇOS DE AGÊNCIAS DE VIAGENS QUE REALIZAM RESERVA DE HOTÉIS; SERVIÇOS DE RESERVA PARA MARCAÇÃO DE ALOJAMENTO; SERVIÇOS DE RESERVA DE QUARTOS DE HOTEL; SERVIÇOS DE RESERVAS DE ALOJAMENTO; SERVIÇOS PARA RESERVA DE ALOJAMENTO DE FÉRIAS; SERVIÇOS DE RESERVAS DE ALOJAMENTO EM REGIME TIME-SHARING; SERVIÇOS DE RESERVAS PARA ALOJAMENTO; SERVIÇOS DERESERVAS PARA RESTAURANTES E REFEIÇÕES

(591)

(540)

WINE ROUTE 118

(210) **669300**

(220) 2021.07.07

(300)

(730) **PT UNFUEL MOBILITY SOLUTIONS LDA.**

- (511) 12 VEÍCULOS E MEIOS DE TRANSPORTE; VEÍCULO ELÉTRICO AUTOPROPULSOR; VEÍCULOS; VEÍCULOS ACIONADOS ELETRICAMENTE; VEÍCULOS ELÉTRICOS; VEÍCULOS SOBRE RODAS; VEÍCULOS VENDIDOS SOB A FORMA DE KIT

(591)

(540)

UNFUEL

(531) 24.15.2 ; 24.15.21 ; 24.17.1

(210) **669301**

(220) 2021.07.07

(300)

(730) **PT SABORES MEXICANOS DE DULCE, LDA**

MNA

(511) 33 VINHO; VINHOS; VINHO BRANCO; VINHO TINTO; VINHOS GENEROSOS; VINHOS FORTIFICADOS; VINHOS ESPUMANTES; VINHOS ALCOÓLICOS; VINHOS DOCES; VINHOS ROSÉ; VINHO DE MORANGOS; VINHOS PARA COZINHAR; VINHOS DE SOBREMESA; VINHOS DE FRUTA; VINHOS ESPUMANTES NATURAIS; VINHOS DE MESA; VINHOS ESPUMANTES TINTOS; VINHOS ESPUMANTES BRANCOS; VINHOS DE APERITIVO; VINHOS SEM GÁS; VINHO DE ACANTHOPANAX [OGAPIJU]; VINHO ESPUMANTE DE FRUTOS; VINHO ESPUMANTE DE UVAS; COCKTAILS DE VINHO PREPARADOS; VINHO DE ARROZ AMARELO; VINHOS QUENTES (VINHOS AQUECIDOS E ADOÇADOS COM ESPECIARIAS); BEBIDAS QUE CONTÊM VINHO [SPRITZERS]; BEBIDAS À BASE DE VINHO; APERITIVOS À BASE DE VINHO; VINHOS COM INDICAÇÃO GEOGRÁFICA PROTEGIDA; VINHO À BASE DE FRAMBOESA PRETA [BOKBUNJAJU]; VINHOS DE DENOMINAÇÕES DE ORIGEM PROTEGIDAS; VINHOS COM BAIXO TEOR DE ÁLCOOL; VINHO DE ARROZ TRADICIONAL COREANO [MAKGEOLI]; BEBIDAS À BASE DE VINHO E SUMO DE FRUTOS; VINHOS DE UVAS DOCES JAPONESAS QUE CONTÊM EXTRATOS DE GINSENG E CASCA DE QUINA

(591)

(540)

Cestaria

VINHO DE ARTESÃO

(531) 27.5.1

(210) **669302** MNA

(220) 2021.07.07

(300)

(730) **PT FINAO BIOTECH, LDA**

(511) 35 GESTÃO DE NEGÓCIOS COMERCIAIS; SERVIÇOS DE VENDA A RETALHO DE PRODUTOS FARMACÊUTICOS, VETERINÁRIOS E HIGIÊNICOS E ARTIGOS MÉDICOS; SERVIÇOS DE VENDA A GROSSO DE PREPARAÇÕES FARMACÊUTICAS, VETERINÁRIAS E HIGIÊNICAS E PROVISÕES MÉDICAS; SERVIÇOS DE VENDA A RETALHO ON-LINE RELATIVOS A COSMÉTICOS.

(591)

(540)

FINAO BIOTECH

(210) **669303** MNA

(220) 2021.07.07

(300)

(730) **PT SABORES MEXICANOS DE DULCE, LDA**

(511) 43 SERVIÇOS DE FORNECIMENTO DE ALIMENTOS E BEBIDAS; BARES; BARES (PUBS); BARES DE COCKTAILS; BARES DE SALADAS; BARES DE VINHOS; DECORAÇÃO DE ALIMENTOS; DISPONIBILIZAÇÃO DE ALIMENTOS E BEBIDAS EM BISTRÔS; DISPONIBILIZAÇÃO DE ALIMENTOS E

BEBIDAS EM CIBERCAFÉS; DISPONIBILIZAÇÃO DE ALIMENTOS E BEBIDAS EM PASTELARIAS; FORNECIMENTO DE ALIMENTOS E BEBIDAS EM CARRINHAS; FORNECIMENTO DE ALIMENTOS E BEBIDAS EM RESTAURANTES E BARES; FORNECIMENTO DE ALIMENTOS E BEBIDAS PARA CLIENTES DE RESTAURANTES; FORNECIMENTO DE ALIMENTOS E BEBIDAS PARA CLIENTES; FORNECIMENTO DE BEBIDAS EM PUBS COM FABRICO DE CERVEJA; ORGANIZAÇÃO DE BANQUETES; ORGANIZAÇÃO DE RECEÇÕES DE CASAMENTO [ALIMENTOS E BEBIDAS]; PIZZARIAS; PREPARAÇÃO DE ALIMENTOS E BEBIDAS; PREPARAÇÃO DE REFEIÇÕES; PREPARAÇÃO DE REFEIÇÕES PARA TERCEIROS POR SUBCONTRATAÇÃO; PREPARAÇÃO E FORNECIMENTO DE ALIMENTOS E BEBIDAS PARA CONSUMO IMEDIATO; RECEÇÃO DE BOAS-VINDAS DE EMPRESAS (FORNECIMENTO DE ALIMENTOS E BEBIDAS); RESTAURANTES DE COMIDA RÁPIDA (FAST FOOD); RESTAURANTES DE GRELHADOS; RESTAURANTES DE IGUARIAS REFINADAS; RESTAURANTES DE SELF-SERVICE; RESTAURANTES PARA SERVIÇO RÁPIDO E PERMANENTE (SNACK-BARES); SERVIÇOS DE ALIMENTAÇÃO E BEBIDAS EM PASTELARIAS; SERVIÇOS DE ALIMENTAÇÃO E BEBIDAS EM RESTAURANTES E BARES; SERVIÇOS DE ALIMENTAÇÃO E BEBIDAS PARA CLIENTES; SERVIÇOS DE ALIMENTAÇÃO E BEBIDAS PARA CLIENTES DE RESTAURANTES; SERVIÇOS DE ALIMENTAÇÃO E BEBIDAS TAKE-AWAY; SERVIÇOS DE ALIMENTOS E BEBIDAS EM CIBERCAFÉS; SERVIÇOS DE BANQUETES; SERVIÇOS DE BAR; SERVIÇOS DE BAR DE CERVEJA; SERVIÇOS DE BAR DE COCKTAILS; SERVIÇOS DE BAR DE VINHOS; SERVIÇOS DE BARES; SERVIÇOS DE BEBIDAS ALCOÓLICAS; SERVIÇOS DE BISTRÔ; SERVIÇOS DE BUFFET PARA BARES DE COCKTAIL; SERVIÇOS DE CAFETERIAS; SERVIÇOS DE CAFÉS; SERVIÇOS DE CHEF PESSOAL; SERVIÇOS DE COMIDA PARA FORA; SERVIÇOS DE COZINHADO DE ALIMENTOS; SERVIÇOS DE DEGUSTAÇÃO DE VINHOS (FORNECIMENTO DE BEBIDAS); SERVIÇOS DE ESTABELECIMENTOS DE CAFÉ; SERVIÇOS DE FORNECIMENTO DE BEBIDAS; SERVIÇOS DE FORNECIMENTO DE COMIDA PARA FORA (TAKEAWAY); SERVIÇOS DE GELATARIAS; SERVIÇOS DE HOSPITALIDADE [ALIMENTOS E BEBIDAS]; SERVIÇOS DE PREPARAÇÃO ALIMENTAR; SERVIÇOS DE RESTAURANTE INCLUINDO INSTALAÇÕES DE BAR LICENCIADAS; SERVIÇOS DE RESTAURANTE PARA O FORNECIMENTO DE COMIDA RÁPIDA; SERVIÇOS DE RESTAURANTES; SERVIÇOS DE RESTAURANTES SELF-SERVICE; SERVIÇOS DE RESTAURAÇÃO [ALIMENTAÇÃO E BEBIDAS]; SERVIÇOS DE RESTAURANTES DE SUSHI; SERVIÇOS DE RESTAURANTES DE TEMPURA; SERVIÇOS DE RESTAURANTES MÓVEIS; SERVIÇOS DE RESTAURANTES QUE FORNECEM COMIDA PARA FORA; SERVIÇOS PARA FORNECIMENTO DE ALIMENTOS; SERVIÇOS PERSONALIZADOS DE CHEFES DE COZINHA; SERVIÇOS RELACIONADOS COM A PREPARAÇÃO DE ALIMENTOS E BEBIDAS

(591)

(540)

Cestaria

BISTRO DE ARTESÃO

(531) 27.5.1

(210) **669305** MNA
 (220) 2021.07.07
 (300)
 (730) **PT NOMADORANGE UNIPESSOAL, LDA.**

(511) 39 ESTACIONAMENTO E ARMAZENAMENTO DE VEÍCULOS; SERVIÇOS DE ALUGUER RELACIONADOS COM TRANSPORTE E ARMAZENAMENTO; SERVIÇOS DE INFORMAÇÃO, ACONSELHAMENTO E RESERVA RELATIVOS A TRANSPORTES; TRANSPORTE; ORGANIZAÇÃO DE SERVIÇOS DE TRANSPORTE; SERVIÇOS DE NAVEGAÇÃO [TRANSPORTE]; SERVIÇOS DE TRANSPORTE EM VEÍCULOS AUTOMÓVEIS

41 SERVIÇOS DE EDUCAÇÃO, ENTRETENIMENTO E DESPORTO; SERVIÇOS DE RESERVA DE BILHETES PARA ATIVIDADES E EVENTOS EDUCATIVOS, DE ENTRETENIMENTO E DESPORTIVOS; TRADUÇÃO E INTERPRETAÇÃO; EDUCAÇÃO, ENTRETENIMENTO E DESPORTO; SERVIÇOS DE TRADUÇÃO; SERVIÇOS RELACIONADOS COM TRADUÇÃO; TRADUÇÃO DE LÍNGUAS

43 SERVIÇOS DE INFORMAÇÃO, ACONSELHAMENTO E RESERVA PARA O FORNECIMENTO DE ALIMENTOS E BEBIDAS; SERVIÇOS DE INFORMAÇÃO, ACONSELHAMENTO E RESERVA RELATIVOS A ALOJAMENTO TEMPORÁRIO; FORNECIMENTO DE ALOJAMENTO TEMPORÁRIO; FORNECIMENTO DE ALOJAMENTOS TEMPORÁRIOS; SERVIÇOS DE ALOJAMENTO TEMPORÁRIO.

(591)
 (540)

DREAM
Travel

(531) 27.5.1

(210) **669306** MNA
 (220) 2021.07.07
 (300)
 (730) **PT CARLOS DUARTE CORREIA E NOGUEIRA FERRÃO**

(511) 41 FORMAÇÃO EM SAÚDE; ENSINO EM MATÉRIA DE SAÚDE.
 44 ACONSELHAMENTO EM SAÚDE PÚBLICA; ACONSELHAMENTO EM SAÚDE.

(591) AZUL; CIZENTO; VERMELHO; BRANCO
 (540)



(531) 3.11.3 ; 5.13.4 ; 7.1.1 ; 24.1.5 ; 24.13.25

(210) **669307** MNA
 (220) 2021.07.07
 (300)
 (730) **PT LUÍS MIGUEL CABAÇO FERREIRA
 PT CARLOS EDUARDO DA SILVA PEREIRA
 PT TÚLIO PEDRO CAMILO PEREIRA DA SILVA**

(511) 25 VESTUÁRIO
 41 SERVIÇOS DE EDUCAÇÃO, ENTRETENIMENTO E DESPORTO.

(591)
 (540)

**RICH
 FELLAZ**



(531) 26.3.1 ; 26.3.5

(210) **669308** MNA
 (220) 2021.07.07
 (300)
 (730) **PT CARLOS DUARTE CORREIA E NOGUEIRA FERRÃO**

(511) 44 CUIDADOS DE SAÚDE.
 (591) BRANCO; AZUL
 (540)



(531) 3.11.3 ; 24.13.25 ; 29.1.4

(210) **669309** MNA
 (220) 2021.07.07
 (300)
 (730) **PT ARETHUZA CAROLINA BROCHADO LUNA**
 (511) 44 SERVIÇOS DE CUIDADOS DE SAÚDE PARA PESSOAS.
 (591) PANTONE 7545 C; PANTONE 7521 C
 (540)

PORTORAL

MEDICINA DENTÁRIA AVANÇADA

(531) 27.5.11

(210) **669310** MNA
 (220) 2021.07.07
 (300)
 (730) **PT MÓVEIS DE BANHO - ALMEIDA & MOREIRA, LDA**
 (511) 20 MOBILIÁRIO E MÓVEIS; MÓVEIS; ESPELHOS [MÓVEIS]; SECRETÁRIAS MÓVEIS; MÓVEIS DE LAVATÓRIOS; ESPELHOS.
 (591) PANTONE: 2756 C; PANTONE: 485C
 (540)

Móveis

(531) 25.5.94 ; 29.1.2 ; 29.1.4

(210) **669311** MNA
 (220) 2021.07.07
 (300)
 (730) **PT BÁRBARA FILIPA PEREIRA DA SILVEIRA**

(511) 25 CALÇADO; CHAPELARIA; PARTES DE VESTUÁRIO, CALÇADO E CHAPELARIA; VESTUÁRIO; ARTIGOS DE CHAPELARIA.
 41 ESPETÁCULOS MUSICAIS; GRAVAÇÃO DE MÚSICA; SERVIÇOS DE COMPOSIÇÃO MUSICAL; SERVIÇOS DE PRODUÇÃO MUSICAL; FORNECIMENTO DE ENTRETENIMENTO MUSICAL; SERVIÇOS DE CONCERTOS MUSICAIS.

(591)
 (540)

BÁRBARA BALVI

(210) **669312** MNA
 (220) 2021.07.07
 (300)
 (730) **PT BOMTEK - MANUTENÇÃO E SOLUÇÕES TÉCNICAS, LDA**
 (511) 10 APARELHOS PARA A FISIOTERAPIA
 42 SERVIÇOS DE TI (TECNOLOGIAS DE INFORMAÇÃO); SERVIÇOS DE DESIGN; SERVIÇOS DE COMPUTADORES.

(591)
 (540)

BOMTEK

(210) **669313** MNA
 (220) 2021.07.07
 (300)
 (730) **PT MADPETS.PT LDA**
 (511) 28 BRINQUEDOS PARA ANIMAIS; APARELHOS PARA FEIRAS E RECREIOS; BRINQUEDOS, JOGOS E ARTIGOS DE BRINCAR
 31 ANIMAIS VIVOS; ANIMAIS AQUÁTICOS VIVOS; ANIMAIS AQUÁTICOS COMESTÍVEIS [VIVOS]; ANIMAIS VIVOS, ORGANISMOS PARA CRIAÇÃO; ANIMAIS DE JAULA; ANIMAIS PARA REPRODUÇÃO; ALIMENTOS PARA ANIMAIS; BISCOITOS PARA ANIMAIS; ISCOS, NÃO ARTIFICIAIS; CULTURAS AGRÍCOLAS E AQUICULTURAS, PRODUTOS HORTÍCOLAS E FLORESTAIS; CAMAS E LEITOS PARA ANIMAIS; ALIMENTOS E RAÇÕES PARA ANIMAIS
 35 SERVIÇOS RETALHISTAS RELACIONADOS COM ANIMAIS VIVOS
 41 EXIBIÇÕES DE ANIMAIS; TREINO DE ANIMAIS; ADESTRAMENTO DE ANIMAIS; ANIMAIS (ADESTRAMENTO DE -)
 43 HOTÉIS PARA ANIMAIS
 44 CUIDADOS PARA ANIMAIS; CUIDADOS DOS ANIMAIS; SERVIÇOS DE AGRICULTURA, AQUICULTURA, HORTICULTURA E SILVICULTURA; ASSISTÊNCIA VETERINÁRIA; CUIDADOS DE HIGIENE PARA ANIMAIS; EXPLORAÇÃO DE CABELEIREIROS DE ANIMAIS; SERVIÇOS DE CABELEIREIRO PARA ANIMAIS DE ESTIMAÇÃO; SERVIÇOS DE EMBELEZAMENTO PARA ANIMAIS; SERVIÇOS DE TRATAMENTO E BELEZA ANIMAL; SERVIÇOS DE TRATAMENTO (EMBELEZAMENTO) DE ANIMAIS DE ESTIMAÇÃO; SERVIÇOS DE SAÚDE ANIMAL; TRATAMENTO DE BELEZA DE ANIMAIS; TRATAMENTO DE BELZA DE ANIMAIS; TRATAMENTO E EMBELEZAMENTO DE ANIMAIS; CRIAÇÃO DE ANIMAIS.

(591) #82E4D2;
(540)



(531) 3.1.6 ; 3.1.8 ; 3.9.1 ; 27.3.3 ; 29.1.4

(531) 27.5.14 ; 27.99.7

(210) **669316** MNA
(220) 2021.07.08
(300)
(730) **PT AZEMÉIS INVEST-IMOBILIÁRIA UNIPESSOAL, LDA**
(511) 36 AGÊNCIA IMOBILIÁRIA
(591)
(540)

AZEMÉIS STUDIOS

(210) **669314** MNA
(220) 2021.07.07
(300)
(730) **PT VÍTOR MANUEL DE SOUSA LABORDA**
(511) 15 INSTRUMENTOS DE MÚSICA; INSTRUMENTOS MUSICAIS; ACESSÓRIOS MUSICAIS; GUITARRAS ACÚSTICAS; GUITARRAS BAIXO ELÉTRICAS; GUITARRAS BAIXO.
(591)
(540)



(531) 26.1.3 ; 26.1.18 ; 27.99.12

(210) **669317** MNA
(220) 2021.07.08
(300)
(730) **PT JOÃO CARLOS FERNANDES DA COSTA**
(511) 35 VENDA DE PEÇAS E ACESSÓRIOS PARA VEÍCULOS
(591) VERMELHO;PRETO;BRANCO;
(540)



(531) 17.5.17 ; 27.5.10 ; 29.1.1

(210) **669318** MNA
(220) 2021.07.08
(300)
(730) **PT ASSOCIAÇÃO LABORATÓRIO COLABORATIVO PARA O TRABALHO, EMPREGO E PROTEÇÃO SOCIAL - LCTEPS**

(210) **669315** MNA
(220) 2021.07.07
(300)
(730) **PT MAJOR ANGELO MENDES**
(511) 25 CALÇADO; CHAPELARIA; PARTES DE VESTUÁRIO, CALÇADO E CHAPELARIA; VESTUÁRIO; ARTIGOS DE CHAPELARIA.
(591)
(540)



(511) 41 EDIÇÃO DE PUBLICAÇÕES; EDIÇÃO DE PUBLICAÇÕES ELETRÔNICAS; PUBLICAÇÃO DE ARTIGOS CIENTÍFICOS; PUBLICAÇÃO DE BOLETINS INFORMATIVOS; PUBLICAÇÃO DE BROCHURAS; PUBLICAÇÃO DE DOCUMENTOS; PUBLICAÇÃO DE DOCUMENTOS NO DOMÍNIO DA FORMAÇÃO, CIÊNCIA, DIREITO PÚBLICO E ASSUNTOS SOCIAIS; PUBLICAÇÃO DE LIVROS; PUBLICAÇÃO DE LIVROS E PERIÓDICOS ELETRÔNICOS ON-LINE; PUBLICAÇÃO DE MANUAIS; PUBLICAÇÃO DE MATERIAIS EDUCATIVOS DE ENSINO; PUBLICAÇÃO DE REVISTAS; PUBLICAÇÃO DE REVISTAS CIENTÍFICAS ESPECIALIZADAS; PUBLICAÇÃO DE REVISTAS ELETRÔNICAS; PUBLICAÇÃO DE REVISTAS EM FORMATO ELETRÔNICO NA INTERNET; PUBLICAÇÃO E EDIÇÃO DE LIVROS; PUBLICAÇÃO ON-LINE DE LIVROS E REVISTAS ELETRÔNICAS; DISPONIBILIZAÇÃO DE PUBLICAÇÕES ELETRÔNICAS; DISPONIBILIZAÇÃO

DE PUBLICAÇÕES ON-LINE; ACREDITAÇÃO DE COMPETÊNCIA PROFISSIONAL; ORGANIZAÇÃO DE WEBINARS (SEMINÁRIOS ONLINE); PREPARAÇÃO DE TEXTOS PARA PUBLICAÇÃO; SERVIÇOS DE FORMAÇÃO E EDUCAÇÃO

42 SERVIÇOS CIENTÍFICOS E TECNOLÓGICOS; CONSULTORIA EM TECNOLOGIA; DIVULGAÇÃO DE INFORMAÇÕES CIENTÍFICAS; FORNECIMENTO DE INFORMAÇÕES E RESULTADOS SOBRE INVESTIGAÇÃO CIENTÍFICA A PARTIR DE UMA BASE DE DADOS PESQUISÁVEL ON-LINE; FORNECIMENTO DE INFORMAÇÕES EM MATÉRIA DE TECNOLOGIA CIENTÍFICA; FORNECIMENTO DE SERVIÇOS DE INVESTIGAÇÃO; INVESTIGAÇÃO E DESENVOLVIMENTO DE NOVOS PRODUTOS; INVESTIGAÇÃO DE PRODUTOS; INVESTIGAÇÃO DE NOVOS PRODUTOS; PESQUISA E DESENVOLVIMENTO DE NOVOS PRODUTOS PARA TERCEIROS; PESQUISA E DESENVOLVIMENTO PARA TERCEIROS; PESQUISAS CIENTÍFICAS; PREPARAÇÃO DE ESTUDOS TÉCNICOS; PREPARAÇÃO DE ESTUDOS DE ANÁLISE DE PROJETOS; PRESTAÇÃO DE INFORMAÇÕES RELACIONADAS COM A INVESTIGAÇÃO CIENTÍFICA; PROGRAMAÇÃO DE SISTEMAS DE CONTROLO ELETRÓNICO; PROJETOS E ESTUDOS DE PESQUISAS TÉCNICAS; SERVIÇOS CIENTÍFICOS; SERVIÇOS CIENTÍFICOS DE LABORATÓRIOS; SERVIÇOS CIENTÍFICOS E DE INVESTIGAÇÃO RELACIONADOS COM OS MESMOS; SERVIÇOS DE ANÁLISES E DE PESQUISAS INDUSTRIAIS; SERVIÇOS DE ASSESSORIA TECNOLÓGICA; SERVIÇOS DE CONSULTORIA TECNOLÓGICA; SERVIÇOS DE INVESTIGAÇÃO PARA O DESENVOLVIMENTO DE NOVOS PRODUTOS; SERVIÇOS DE INVESTIGAÇÃO TÉCNICA; ATUALIZAÇÃO DE WEBSITES PARA TERCEIROS; CONCEÇÃO E DESENVOLVIMENTO DE SISTEMAS DE COMPUTADOR; CONCEÇÃO, CRIAÇÃO E PROGRAMAÇÃO DE PÁGINAS WEB; CONCEÇÃO E DESENVOLVIMENTO DE APARELHOS DE PROCESSAMENTO DE DADOS; CRIAÇÃO DE PLATAFORMAS INFORMÁTICAS PARA TERCEIROS; CRIAÇÃO DE UM APARELHO DE PROCESSAMENTO DE DADOS; CRIAÇÃO E MANUTENÇÃO DE SITES PARA TELEMÓVEIS; DESENVOLVIMENTO E TESTE DE MÉTODOS DE COMPUTADOR, ALGORITMOS E SOFTWARE; DESIGN DE SISTEMAS DE ARMAZENAMENTO DE DADOS; DISPONIBILIZAÇÃO DE INFORMAÇÃO SOBRE CONCEÇÃO E DESENVOLVIMENTO DE SOFTWARE, SISTEMAS E REDES INFORMÁTICAS; INVESTIGAÇÃO NO DOMÍNIO DA AUTOMATIZAÇÃO COMPUTORIZADA DE PROCESSOS INDUSTRIAIS; INVESTIGAÇÃO NO DOMÍNIO DA INTELIGÊNCIA ARTIFICIAL; PESQUISAS EM TECNOLOGIA DE PROCESSAMENTO DE DADOS; PREPARAÇÃO DE PROGRAMAS DE COMPUTADOR PARA PROCESSAMENTO DE DADOS; SERVIÇOS INFORMÁTICOS DE ANÁLISE DE DADOS

(591) AZUL; CINZENTO;

(540)



(531) 27.5.17 ; 29.1.4

(210) **669319** MNA
 (220) 2021.07.08
 (300)
 (730) PT **ÉPOCA DISCIPLINADA -UNIPessoal LDA**

(511) 35 GESTÃO EMPRESARIAL DE DESPORTISTAS
 (591)
 (540)



(531) 21.3.1 ; 27.5.17

(210) **669320** MNA
 (220) 2021.07.08
 (300)
 (730) PT **JÚLIO ALBERTO CARVALHO RIBEIRO**
 (511) 35 SERVIÇOS RETALHISTAS RELACIONADOS COM VEÍCULOS; SERVIÇOS DE PUBLICIDADE RELACIONADOS COM AUTOMÓVEIS
 (591)
 (540)



(531) 27.5.10 ; 27.5.17 ; 27.99.22

(210) **669321** MNA
 (220) 2021.07.08
 (300)
 (730) PT **MÁRCIO TEIXEIRA**
 (511) 35 CONSULTORIA EMPRESARIAL; SERVIÇOS DE CONSULTORIA EMPRESARIAL; CONSULTORIA EM EFICIÊNCIA EMPRESARIAL; CONSULTORIA EM ORGANIZAÇÃO E GESTÃO EMPRESARIAL NA ÁREA DE GESTÃO DE PESSOAL; ASSISTÊNCIA. SERVIÇOS DE ASSESSORIA E CONSULTORIA EM MATÉRIA DE ORGANIZAÇÃO EMPRESARIAL; GESTÃO DE RECURSOS HUMANOS; ASSESSORIA EM GESTÃO DE RECURSOS HUMANOS; SERVIÇOS DE GESTÃO DE RECURSOS HUMANOS E RECRUTAMENTO; CONSULTORIA EM MATÉRIA DE GESTÃO DE RECURSOS HUMANOS
 36 CONSULTORIA FINANCEIRA

(591) #5EC0CC; PRETO.

(540)



(531) 24.15.1 ; 27.5.10 ; 29.1.4

(531) 3.13.6 ; 27.3.3 ; 27.5.1

(210) **669322** MNA

(220) 2021.07.08

(300)

(730) **PT JÚLIO ALBERTO CARVALHO RIBEIRO**

(511) 35 SERVIÇOS DE VENDA A RETALHO RELACIONADOS COM TELEMÓVEIS; SERVIÇOS DE VENDA A RETALHO RELACIONADOS COM HARDWARE INFORMÁTICO; SERVIÇOS DE VENDA A RETALHO PARA SOFTWARE DE COMPUTADOR; SERVIÇOS DE VENDA A RETALHO RELACIONADOS COM PROGRAMAS INFORMÁTICOS; SERVIÇOS DE VENDA A RETALHO RELATIVOS A SOFTWARE DE COMPUTADOR; SERVIÇOS DE VENDA A RETALHO DE EQUIPAMENTOS ELETRÓNICOS PARA USO DOMÉSTICO

37 REPARAÇÃO DE EQUIPAMENTO ELETRÓNICO; SERVIÇOS DE REPARAÇÃO DE EQUIPAMENTO EMPRESARIAL ELETRÓNICO; MANUTENÇÃO DE EQUIPAMENTO ELETRÓNICO; INSTALAÇÃO DE EQUIPAMENTO INFORMÁTICO; INSTALAÇÃO, MANUTENÇÃO E REPARAÇÃO DE EQUIPAMENTOS DE REDES E SISTEMAS INFORMÁTICOS

42 SERVIÇOS DE CONSULTORIA ESPECIALIZADA RELACIONADA COM EQUIPAMENTO INFORMÁTICO; CONSULTORIA INFORMÁTICA; SERVIÇOS DE CONSULTORIA INFORMÁTICA; CONSULTORIA EM TECNOLOGIA INFORMÁTICA; ASSESSORIA INFORMÁTICA; SERVIÇOS DE ASSESSORIA EM INFORMÁTICA

(591)

(540)

GeekStore
T E C H F O R Y O U

(531) 27.5.10

(210) **669324** MNA

(220) 2021.07.08

(300)

(730) **PT TIAGO FILIPE NOGUEIRA CARVALHO**

(511) 42 SERVIÇOS DE DESIGN

(591)

(540)

WEB.BASTIC

(210) **669325** MNA

(220) 2021.07.08

(300)

(730) **PT KARINA MARIA TEIXEIRA SOARES**

(511) 41 ORIENTAÇÃO DE VISITAS GUIADAS

(591)

(540)

TRILHOS DO CÔA

(210) **669326** MNA

(220) 2021.07.08

(300)

(730) **PT JOÃO ROXO FERREIRA**

(511) 36 SERVIÇOS IMOBILIÁRIOS

(591)

(540)

IMO EMOTION

(210) **669323** MNA

(220) 2021.07.08

(300)

(730) **PT BÁRBARA TATIANA ARAÚJO ALMEIDA DA SILVA FRANCISCO**

(511) 25 VESTUÁRIO

(591)

(540)

(210) **669327** MNA

(220) 2021.07.08

(300)

(730) **PT JOSÉ MANUEL CARVALHO FERREIRA**

(511) 16 CARTAZES

25 CACHECÓIS [VESTUÁRIO]; CHAPÉUS; CHAPÉUS-ALTOS; CHAPÉUS PEQUENOS

28 BOLAS PARA JOGAR FUTEBOL

41 ORGANIZAÇÃO E REALIZAÇÃO DE EVENTOS DESPORTIVOS; ORGANIZAÇÃO DE EVENTOS DESPORTIVOS; ORGANIZAÇÃO DE EVENTOS DESPORTIVOS LOCAIS; ORGANIZAÇÃO DE EVENTOS DESPORTIVOS, COMPETIÇÕES E TORNEIOS DESPORTIVOS; ORGANIZAÇÃO DE COMPETIÇÕES DESPORTIVAS E EVENTOS DESPORTIVOS; ORGANIZAÇÃO COMUNITÁRIA DE EVENTOS DESPORTIVOS E CULTURAIS; SERVIÇOS PARA A ORGANIZAÇÃO DE EVENTOS DESPORTIVOS; ORGANIZAÇÃO DE DESPORTOS E DE EVENTOS DESPORTIVOS; ORGANIZAÇÃO DE

EVENTOS DESPORTIVOS NO DOMÍNIO DO FUTEBOL; SERVIÇOS DE ASSESSORIA RELACIONADOS COM A ORGANIZAÇÃO DE EVENTOS DESPORTIVOS

(591)
(540)



(531) 21.3.1 ; 24.1.13 ; 24.1.18 ; 27.5.1

(210) **669329** MNA
(220) 2021.07.08
(300)
(730) **PT MIMOS DA BEIRA, LDA**
(511) 29 AZEITE; AZEITE COMESTÍVEL; AZEITE EXTRA VIRGEM; AZEITE EXTRA VIRGEM PARA ALIMENTAÇÃO; AZEITE PARA A ALIMENTAÇÃO; AZEITE VIRGEM EXTRA
33 BEBIDAS ALCOÓLICAS EXCETO CERVEJA
43 ALOJAMENTO EM CASAS DE TURISMO; DISPONIBILIZAÇÃO DE ALOJAMENTO EM HOTÉIS E MOTÉIS; ORGANIZAÇÃO DE ALOJAMENTO TURÍSTICO; BARES; FORNECIMENTO DE ALIMENTOS E BEBIDAS EM RESTAURANTES E BARES; FORNECIMENTO DE ALIMENTOS E BEBIDAS PARA CLIENTES DE RESTAURANTES; FORNECIMENTO DE ALIMENTOS E BEBIDAS PARA CLIENTES; ORGANIZAÇÃO DE BANQUETES; ORGANIZAÇÃO DE RECEÇÕES DE CASAMENTO [ALIMENTOS E BEBIDAS]; RESTAURANTES DE GRELHADOS; SERVIÇOS DE RESTAURANTE E BAR; SNACK-BARES; SERVIÇOS DE FORNECIMENTO DE ALIMENTOS E BEBIDAS

(591)
(540)

QUINTA DO CARRIL

(210) **669328** MNA
(220) 2021.07.08
(300)
(730) **PT VAPORTUGA IMPORTAÇÃO E EXPORTAÇÃO UNIPESOAAL LDA**

(511) 34 CIGARROS ELETRÓNICOS; CARTOMIZADORES PARA CIGARROS ELETRÓNICOS; ATOMIZADORES PARA CIGARROS ELETRÓNICOS; SUPORTES PARA CIGARROS ELETRÓNICOS; CARTUCHOS PARA CIGARROS ELETRÓNICOS; ESTOJOS PARA CIGARROS ELETRÓNICOS; CAIXAS DE CIGARROS ELETRÓNICOS; DISPOSITIVOS DE LIMPEZA PARA CIGARROS ELETRÓNICOS; CONJUNTOS PARA FUMADORES DE CIGARROS ELETRÓNICOS; CARTUCHOS DE SUBSTITUIÇÃO PARA CIGARROS ELETRÓNICOS; SOLUÇÕES LÍQUIDAS PARA USO EM CIGARROS ELETRÓNICOS; ALCATRÃO DE TABACO PARA USO EM CIGARROS ELETRÓNICOS; LÍQUIDO PARA CIGARROS ELETRÓNICOS [E-LÍQUIDO] COMPOSTO DE PROPILENOGLICOL; SOLUÇÕES DE NICOTINA LÍQUIDA PARA USO EM CIGARROS ELETRÓNICOS; LÍQUIDOS PARA CIGARROS ELETRÓNICOS [E-LÍQUIDOS], CONSTITUÍDOS POR AROMAS NA FORMA LÍQUIDA, UTILIZADOS PARA RECARREGAR CARTUCHOS DE CIGARROS ELETRÓNICOS; LÍQUIDO PARA CIGARROS ELETRÓNICOS [E-LÍQUIDO] COMPOSTO DE GLICERINA VEGETAL; AROMAS, NÃO SENDO ÓLEOS ESSENCIAIS, PARA USO EM CIGARROS ELETRÓNICOS; AROMAS QUÍMICOS EM FORMATO LÍQUIDO PARA RECARREGAR CARTUCHOS DE CIGARROS ELETRÓNICOS; CARTUCHOS VENDIDOS CHEIOS COM AROMAS QUÍMICOS EM FORMATO LÍQUIDO PARA CIGARROS ELETRÓNICOS; VAPORIZADORES E CIGARROS ELETRÓNICOS PESSOAIS, E AROMAS E SOLUÇÕES PARA OS MESMOS

(591)
(540)

VAPORTUGA

(210) **669331** MNA
(220) 2021.07.08
(300)
(730) **PT JOSÉ CARLOS DE OLIVEIRA LEMOS**
(511) 35 SERVIÇOS DE PUBLICIDADE, PROMOCIONAIS E DE COMERCIALIZAÇÃO
(591)
(540)

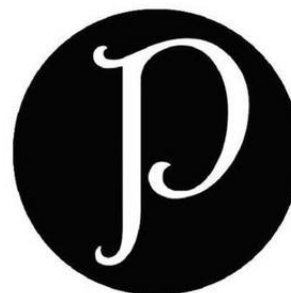

Portowel

(531) 26.1.3 ; 26.1.18 ; 27.5.1 ; 27.99.16

(210) **669333** MNA
(220) 2021.07.08
(300)
(730) **PT AKTIVA NGB, LDA**
(511) 35 SERVIÇOS DE ASSISTÊNCIA, GESTÃO E ADMINISTRAÇÃO DE NEGÓCIOS; SERVIÇOS DE PUBLICIDADE, DE MARKETING E DE PROMOÇÃO;

SERVIÇOS DE PUBLICIDADE, DE MARKETING E PROMOCIONAIS; SERVIÇOS DE PUBLICIDADE, DE PROMOÇÃO E DE MARKETING; SERVIÇOS DE PUBLICIDADE, PROMOCIONAIS E DE COMERCIALIZAÇÃO; AGÊNCIAS DE IMPORTAÇÃO-EXPORTAÇÃO; AQUISIÇÃO DE CONTRATOS PARA OUTROS PARA A VENDA DE PRODUTOS; AQUISIÇÃO DE CONTRATOS DE COMPRA E VENDA DE PRODUTOS E SERVIÇOS; COTAÇÃO DE PREÇOS DE PRODUTOS OU SERVIÇOS; ENCOMENDAS INFORMATIZADAS DE STOCK [ESTOQUE]; DISPONIBILIZAÇÃO DE UM ESPAÇO DE MERCADO ONLINE PARA COMPRADORES E VENDEDORES DE PRODUTOS E SERVIÇOS; FORNECIMENTO DE INFORMAÇÕES SOBRE PRODUTOS AO CONSUMIDOR ATRAVÉS DA INTERNET; MEDIAÇÃO DE CONTACTOS COMERCIAIS E EMPRESARIAIS; MEDIAÇÃO DE ACORDOS RELATIVOS À COMPRA E VENDA DE PRODUTOS; MEDIAÇÃO DE NEGÓCIOS COMERCIAIS PARA TERCEIROS; MEDIAÇÃO DE CONTRATOS DE COMPRA E VENDA DE PRODUTOS; ORGANIZAÇÃO DE APRESENTAÇÕES COMERCIAIS RELACIONADAS COM A COMPRA E VENDA DE PRODUTOS; ORGANIZAÇÃO DA COMPRA DE PRODUTOS PARA TERCEIROS; OBTENÇÃO DE CONTRATOS PARA TERCEIROS; ORGANIZAÇÃO DE CONTRATOS DE COMPRA E VENDA PARA TERCEIROS; ORGANIZAÇÃO DE ASSINATURAS PARA UM CANAL DE TELEVISÃO; ORGANIZAÇÃO DE TRANSAÇÕES COMERCIAIS E CONTRATOS COMERCIAIS; ORGANIZAÇÃO DE TRANSAÇÕES COMERCIAIS PARA OUTROS ATRAVÉS DE LOJAS ONLINE

36 SERVIÇOS IMOBILIÁRIOS; ANGARIAÇÃO DE FUNDOS E PATROCÍNIOS; SEGUROS; SUBSCRIÇÃO DE SEGUROS

(591)

(540)

FINANPOR(210) **669334****MNA**

(220) 2021.07.08

(300)

(730) **PT PEIXOCO - GASTRONOMIA E RESTAURAÇÃO, LDA**

(511) 33 BEBIDAS ALCOÓLICAS (EXCLUINDO CERVEJA); PREPARAÇÕES PARA PRODUZIR BEBIDAS ALCOÓLICAS; BEBIDAS ALCOÓLICAS EXCETO CERVEJA; PREPARAÇÕES ALCOÓLICAS PARA FAZER BEBIDAS

43 SERVIÇOS DE FORNECIMENTO DE ALIMENTOS E BEBIDAS

(591)

(540)

PEIXOCO

(531) 27.5.17

(210) **669335****MNA**

(220) 2021.07.08

(300)

(730) **PT XIANG MINGMAI**

(511) 18 BAGAGENS, MALAS, CARTEIRAS E OUTRAS BOLSAS DE TRANSPORTE

(591)

(540)



(531) 26.1.3 ; 26.1.18 ; 27.99.13 ; 27.99.19

(210) **669336****MNA**

(220) 2021.07.08

(300)

(730) **PT REINVENT YOURSELF, LDA**

(511) 41 COACHING [FORMAÇÃO]

(591)

(540)

**WALK THE TALK - COACHING
NA NATUREZA**(210) **669338****MNA**

(220) 2021.07.08

(300)

(730) **PT RUBRICAS E FRAGMENTOS LDA**

(511) 37 EDIFICAÇÃO, CONSTRUÇÃO E DEMOLIÇÃO

(591)

(540)

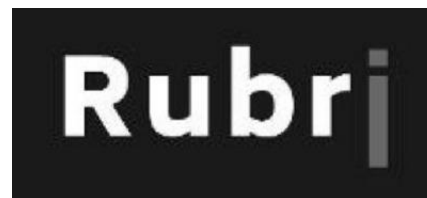

(531) 27.5.17

- (210) **669339** MNA
 (220) 2021.07.08
 (300)
 (730) **PT INES FILIPA FEITEIRA ANTUNES**
 (511) 26 ACESSÓRIOS PARA VESTIMENTAS, ARTIGOS DE COSTURA E ARTIGOS DECORATIVOS TÊXTEIS
 (591) BRANCO; AZUL; AMARELO; ROSA;
 (540)



- (531) 25.7.25 ; 26.1.3 ; 26.1.16 ; 27.5.1 ; 27.7.1 ; 29.1.13

- (210) **669340** MNA
 (220) 2021.07.08
 (300)
 (730) **ES PRIME GATE EUROPE S.L.**
 (511) 32 ÁGUA TÓNICA [BEBIDAS NÃO MEDICINAIS]
 (591)
 (540)

FLORIDA

- (210) **669355** MNA
 (220) 2021.07.06
 (300)
 (730) **PT SOFIA ALEXANDRA CURVELO OLIVEIRA DA COSTA**
 (511) 35 GESTÃO DE EMPRESAS; CONSULTORIA DE GESTÃO COMERCIAL; MARKETING; SERVIÇOS DE COMUNICAÇÃO EM REDE PARA NEGÓCIOS; SERVIÇOS DE PUBLICIDADE E MARKETING FORNECIDOS ATRAVÉS DE CANAIS DE COMUNICAÇÃO; PREPARAÇÃO E CONCRETIZAÇÃO DE PLANOS E CONCEITOS DE MEIOS DE COMUNICAÇÃO E DE PUBLICIDADE; APRESENTAÇÃO DE COMPANHIAS ATRAVÉS DA INTERNET E DE OUTROS MEIOS DE COMUNICAÇÃO; PRESTAÇÃO DE CONSULTADORIA DE MARKETING NO DOMÍNIO DOS MEIOS DE COMUNICAÇÃO SOCIAL; SERVIÇOS DE RELAÇÕES COM OS MEIOS DE COMUNICAÇÃO SOCIAL.
 41 EDUCAÇÃO E FORMAÇÃO; PRESTAÇÃO DE SERVIÇOS DE FORMAÇÃO E EDUCAÇÃO; EDUCAÇÃO E FORMAÇÃO EM MATÉRIA DE CONSERVAÇÃO DA NATUREZA E MEIO AMBIENTE; SERVIÇOS DE EDUCAÇÃO E FORMAÇÃO

RELACIONADOS COM CUIDADOS DE SAÚDE; SERVIÇOS DE EDUCAÇÃO E FORMAÇÃO EM MATÉRIA DE ORIENTAÇÃO PESSOAL; SERVIÇOS DE EDUCAÇÃO E FORMAÇÃO EM MATÉRIA DE GESTÃO DE NEGÓCIO; EDUCAÇÃO E FORMAÇÃO NOS DOMÍNIOS DA MÚSICA E DO ENTRETENIMENTO; SERVIÇOS DE CONSULTORIA EM MATÉRIA DE EDUCAÇÃO E FORMAÇÃO.

- (591) BRANCO; ENCARNADO; PRETO
 (540)

**SEROURCECATAISERSOURCEI
 HSYSTEMICCOACHSYSTEMICCI
 IONSCIENCECOMMUNICATORS**

- (531) 25.5.99 ; 25.7.17 ; 29.1.1 ; 29.1.8

- (210) **669358** MNA
 (220) 2021.07.06
 (300)
 (730) **PT FUNNYPURPLE UNIPESSOAL LDA**
 (511) 09 CONTEÚDO GRAVADO
 16 PAPEL E CARTÃO; SACOS E ARTIGOS PARA O ACONDICIONAMENTO, EMBRULHO E ARMAZENAMENTO DE PAPEL, CARTÃO OU MATÉRIAS PLÁSTICAS; BOLSAS DE PAPEL PARA EMBALAGEM
 21 UTENSÍLIOS DE MESA, COZINHA E RECIPIENTES; VIDRO NÃO TRABALHADO E SEMITRABALHADO, SEM USO ESPECÍFICO.
 (591) #526A5C; #F0E0CD
 (540)



- (531) 12.1.15

- (210) **669359** MNA
 (220) 2021.07.06
 (300)
 (730) **PT MICHELE BONO**
 (511) 43 SERVIÇOS DE ALIMENTAÇÃO E BEBIDAS PARA CLIENTES.
 (591) #1C3A96; #FD0D0B; #FFFFFF
 (540)



(531) 1.3.2 ; 29.1.2 ; 29.1.4

(210) **669360** MNA

(220) 2021.07.06

(300)

(730) **PT CASA EXPERT SOCIEDADE DE MEDIAÇÃO IMOBILIÁRIA, LDA**

(511) 36 AGÊNCIA IMOBILIÁRIA; ADMINISTRAÇÃO DE EDIFÍCIOS; ADMINISTRAÇÃO DE CARTEIRAS DE PROPRIEDADES; ADMINISTRAÇÃO DE BENS IMOBILIÁRIOS; ADMINISTRAÇÃO DE APARTAMENTOS RESIDENCIAIS; ADMINISTRAÇÃO DE HABITAÇÕES; ADMINISTRAÇÃO DE IMÓVEIS; ADMINISTRAÇÃO DE TERRENOS; AGÊNCIAS DE COBRANÇA DE RENDAS; COBRANÇA DE ALUGUERES; COBRANÇA DE RENDAS; AQUISIÇÃO DE IMÓVEIS PARA TERCEIROS; AQUISIÇÃO DE TERRENOS PARA ARRENDAMENTO; ASSISTÊNCIA NA AQUISIÇÃO DE BENS IMÓVEIS; AVALIAÇÃO E ADMINISTRAÇÃO DE BENS IMOBILIÁRIOS; CONSULTADORIA IMOBILIÁRIA; CONSULTADORIA RELATIVA À COMPRA DE BENS IMOBILIÁRIOS; CONSULTAS IMOBILIÁRIAS; FINANCIAMENTO DE PROJETOS DE DESENVOLVIMENTO IMOBILIÁRIO; FINANCIAMENTO DE PROJETOS IMOBILIÁRIOS; FINANCIAMENTO PARA DESENVOLVIMENTO DE PROPRIEDADES; FINANCIAMENTO PARA PROMOÇÃO IMOBILIÁRIA; GESTÃO DE BENS IMOBILIÁRIOS; GESTÃO DE CARTEIRAS DE IMÓVEIS; GESTÃO DE PROPRIEDADES COMERCIAIS; GESTÃO DE PROPRIEDADES IMOBILIÁRIAS; GESTÃO IMOBILIÁRIA; MEDIAÇÃO IMOBILIÁRIA; OBTENÇÃO DE BENS IMOBILIÁRIOS PARA TERCEIROS; ORGANIZAÇÃO DE ARRENDAMENTO DE APARTAMENTOS; SELEÇÃO E AQUISIÇÃO DE BENS IMOBILIÁRIOS EM NOME DE TERCEIROS; SERVIÇOS DE AGÊNCIA IMOBILIÁRIA PARA A VENDA E ARRENDAMENTO DE EDIFÍCIOS; SERVIÇOS DE AGÊNCIAS IMOBILIÁRIAS; SERVIÇOS DE AGÊNCIAS IMOBILIÁRIAS RELATIVOS À COMPRA E VENDA DE IMÓVEIS; SERVIÇOS DE AQUISIÇÃO DE TERRENOS; SERVIÇOS DE AQUISIÇÃO DE IMÓVEIS; SERVIÇOS DE ACESSORIA RELACIONADOS COM A PROPRIEDADE DE BENS IMOBILIÁRIOS; SERVIÇOS DE ACESSORIA RELACIONADOS COM AVALIAÇÕES IMOBILIÁRIAS; SERVIÇOS DE CONSULTORIA EM IMÓVEIS; SERVIÇOS DE CONSULTORIA IMOBILIÁRIA; SERVIÇOS DE CONSULTORIA IMOBILIÁRIA PARA EMPRESAS; SERVIÇOS DE EMPRÉSTIMOS IMOBILIÁRIOS; SERVIÇOS DE

GESTÃO DE IMÓVEIS E DE PROPRIEDADES; SERVIÇOS DE GESTÃO IMOBILIÁRIA; SERVIÇOS DE GESTÃO IMOBILIÁRIA RELACIONADOS COM EDIFÍCIOS RESIDENCIAIS; SERVIÇOS DE GESTÃO IMOBILIÁRIA RELACIONADOS COM HABITAÇÕES; SERVIÇOS DE MEDIAÇÃO PARA VENDA, À COMISSÃO, DE BENS IMOBILIÁRIOS; SERVIÇOS DE PESQUISA RELACIONADOS COM AQUISIÇÃO DE IMÓVEIS; SERVIÇOS DE PROCURA DE PROPRIEDADES DOMÉSTICAS; SERVIÇOS FINANCEIROS PARA MEDIAÇÃO IMOBILIÁRIA; SERVIÇOS RELACIONADOS COM A GESTÃO IMOBILIÁRIA

(591)

(540)



(531) 27.99.3 ; 27.99.5

(210) **669362** MNA

(220) 2021.07.06

(300)

(730) **PT LATITUDES CONCRETAS UNIPessoal LIMITADA**

(511) 36 SERVIÇOS IMOBILIÁRIOS.

(591)

(540)

LATITUDES CONCRETAS UNIPessoal LIMITADA

(210) **669363** MNA

(220) 2021.07.06

(300)

(730) **PT RUI FILIPE PARENTE BRANCO**

(511) 30 GRÃOS PROCESSADOS, AMIDOS, E PRODUTOS FEITOS A PARTIR DOS MESMOS, PREPARAÇÕES DE COZEDURA E LEVEDURAS; GELO, GELADOS, IOGURTES GELADOS E SORVETES; CAFÉ, CHÁS E CACAU E SUBSTITUTOS DOS MESMOS; AÇÚCARES, ADOÇANTES NATURAIS, REVESTIMENTOS E COBERTURAS DOCES, PRODUTOS APÍCOLAS; ALIMENTOS QUE CONTÊM CACAU [COMO ELEMENTO PRINCIPAL]; ALIMENTOS QUE CONTÊM CHOCOLATE [COMO ELEMENTO PRINCIPAL]; ALIMENTOS À BASE DE CACAU; AMÊNDOAS COBERTAS DE CHOCOLATE; ALETRIA DE CHOCOLATE; AROMAS DE CHOCOLATE; ARROZ DOCE; APERITIVOS À BASE DE CONFEITARIAS; ARROZ EM FORMA DE CREME; ARROZ DOCE CONTENDO SULTANAS E NOZ-MOSCADA; ARTIGOS DE CONFEITARIA COBERTOS DE CHOCOLATE; BOLACHAS CONFECIONADAS À BASE DE MANTEIGA DE AMENDOIM; BISCOITOS

SALGADOS [BOLACHAS]; BOLACHAS DE ÁGUA E SAL [COMESTÍVEIS]; BARRAS DE CEREAIS E BARRAS ENERGÉTICAS; BAGAS COBERTAS DE CHOCOLATE; BARRAS DE CHOCOLATE COM GRÃOS DE CAFÉ TORRADOS; BOMBONS DE CHOCOLATE COM RECHEIO TIPO CREME; BOLOS SECOS DE FARINHA DE ARROZ COM AÇÚCAR [RAKUGAN]; CEREAIS DE AVEIA CONTENDO FRUTOS SECOS; CHOCALATE COM RÁBANO JAPONÊS; CANAPÊS; BOLACHAS DE CONFEITARIA PARA COZER; BOLACHAS DE FARINHA DE TRIGO INTEGRAL [GRAHAM]; BOLACHAS SALGADAS; COELHOS DE CHOCOLATE; COBERTURAS DE MARSHMALLOW; CONFEITARIA; CONFEITARIA À BASE DE AMENDOIM; CONFEIÇÕES DE MOUSSE; CONFEITARIA À BASE DE AMÊNDOA; COBERTURA DE CHOCOLATE; CHOCOLATES DE LICOR; CHOCOLATES; CHOCOLATE PARA CONFEITARIA E PÃO; CHOCOLATE PARA COBERTURAS; CHOCOLATE COM ÁLCOOL; CHOCOLATE AERADO; CHOCOLATE; CONFEITARIA CONGELADA QUE CONTEM GELADO; CONFEITARIA À BASE DE FRUTOS SECOS; CONFEITARIA À BASE DE LARANJA; CONFEITARIA À BASE DE LATICÍNIOS; CONFEITARIA CONGELADA; CONFEITARIA COM SABOR A CHOCOLATE; CONFEITARIA COM RECHEIO LÍQUIDO DE FRUTOS; CONFEITARIA COM BAIXO TEOR DE HIDRATOS DE CARBONO; CONFEITARIA COM AÇÚCAR AROMATIZADO; CONFEITARIA COM COBERTURA DE CHOCOLATE; CONFEITARIA COM RECHEIO DE VINHO; CONFEITARIA COM RECHEIO LÍQUIDO DE BEBIDAS ESPIRITUOSAS; CONFEITARIA NÃO MEDICINAL EM GELEIA; CONFEITARIA NÃO MEDICINAL À BASE DE AÇÚCAR; CONFEITARIA NÃO MEDICINAL CONTENDO LEITE; CONFEITARIA NÃO MEDICINAL COM AROMA DE LEITE; CONFEITARIA NÃO MEDICINAL; CONFEITARIA LÁCTEA CONGELADA; CONFEITARIA DE FARINHA NÃO MEDICINAL CONTENDO CHOCOLATE; CONFEITARIA DE FARINHA NÃO MEDICINAL COM REVESTIMENTO DE SUCEDÂNEOS DE CHOCOLATE; CONFEITARIA DE FARINHA NÃO MEDICINAL; CONFEITARIA DE FARINHA NÃO MEDICINAL CONTENDO SUCEDÂNEOS DE CHOCOLATE; CREMES DE OVOS; CREMES À BASE DE CACAU SOB A FORMA DE PASTAS PARA BARRAR; CREMES DE LEITE E OVOS [SOBREMESAS DE FORNO]; CREMES DE CHOCOLATE PARA BARRAR QUE CONTÊM FRUTOS DE CASCA RÍJA; CREMES DE CHOCOLATE PARA BARRAR O PÃO; CREMES DE CHOCOLATE PARA BARRAR; CREME INGLÊS; CREMES (CUSTARDS); CONFEITARIA QUE CONTEM COMPOTA; CONFEITARIA QUE CONTEM GELEIA; CONFEITARIA NÃO-MEDICINAL PARA USO COMO PARTE DE UMA DIETA CONTROLADA EM CALORIAS; CONFEITARIA PARA A DECORAÇÃO DE ÁRVORES DE NATAL; CONFEITARIA NÃO MEDICINAL SOB A FORMA DE OVOS; CONFEITARIA NÃO MEDICINAL COM RECHEIO DE CARAMELO; CONFEITARIA NÃO MEDICINAL CONTENDO CHOCOLATE; DOCES GELADOS; DOÇARIA COZIDA; DOCES [CONFEITARIA] PARA DECORAÇÃO DE ÁRVORES DE NATAL; DOCE GELADO; DECORAÇÕES DE CHOCOLATE PARA ÁRVORES DE NATAL; DECORAÇÕES DE CHOCOLATE PARA BOLOS; DECORAÇÕES DE CHOCOLATE PARA ARTIGOS DE CONFEITARIA; DECORAÇÕES COMESTÍVEIS PARA ÁRVORES DE NATAL; CUSTARD (CREME INGLÊS DE LEITE E OVOS); CRUMBLES; CROISSANTS; DOCES (GULOSEIMAS), BARRAS DE CHOCOLATE E PASTILHAS ELÁSTICAS; IMITAÇÃO DE CHOCOLATE; GRÃOS DE CAFÉ REVESTIDOS COM AÇÚCAR; GOFRES DE CHOCOLATE; GELEIAS DE FRUTOS [CONFEITARIA]; GELEIAS DE FRUTAS (CONFEITARIA); FRUTOS OLEAGINOSOS COM

COBERTURA DE CHOCOLATE; FRUTOS SECOS COBERTOS [CONFEITARIA]; FRUTOS SECOS COBERTOS DE CHOCOLATE; GELADOS DE CONFEITARIA; FONDUE DE CHOCOLATE; FRUTOS COM COBERTURA DE CHOCOLATE; DRAGEIAS DOCES NÃO MEDICINAIS; FARÓFIAS; INGREDIENTES À BASE DE CACAU PARA PRODUTOS DE CONFEITARIA; MASSA PARA BISCOITOS; MAÇAPÃO; MISTURAS DE CHOCOLATE QUENTE; MISTURAS PARA FAZER KHEER(PUDIM DE ARROZ); MOLHO DE CHOCOLATE; MOLHOS DE CHOCOLATE; MOUSSE [DOÇARIA]; MOUSSES DE CHOCOLATE; MOUSSES DE SOBREMESA [CONFEITARIA]; ORNAMENTOS COMESTÍVEIS PARA ÁRVORES DE NATAL; NOZES DE MACADAMIA COBERTAS DE CHOCOLATE; NOGADOS [NOUGAT]; PÃES COM CHOCOLATE; PÃEZINHOS COM DOCE; PAPEL COMESTÍVEL; PANETONE [ALIMENTO NATALÍCIO ITALIANO]; PANQUECAS; PANDORO (BOLO TÍPICO ITALIANO); PANQUECAS [CREPES]; PÃO; PALITOS DE MASSA FRITOS (YOUTIAO); PRODUTOS DE CONFEITARIA NÃO MEDICINAIS; PRODUTOS DE CONFEITARIA NÃO MEDICINAL DE CHOCOLATE; PRODUTOS DE CONFEITARIA NÃO MEDICINAL, À BASE DE FARINHA, COM COBERTURA DE CHOCOLATE; PRODUTOS DE PADARIA; PRODUTOS DE PADARIA SEM GLÚTEN; PRODUTOS À BASE DE CHOCOLATE; SCONES DE FRUTA; SANDUÍCHES BARRADAS COM CREME DE CHOCOLATE E FRUTOS SECOS; ROLOS DE CANELA; PUDINS PRONTOS A COMER; PUDINS PARA UTILIZAR COMO SOBREMESAS; PUDINS PARA SOBREMESA; PUDIM FLAN; PUDIM DE PÃO; PUDIM DE SÊMOLA; PUDINS; PUDINS DE YORKSHIRE; PRODUTOS GELADOS DE CONFEITARIA; PRODUTOS PARA BARRAR À BASE DE CHOCOLATE; PRODUTOS PARA BARRAR, DE CHOCOLATE, CONTENDO OLEAGINOSAS; SUCEDÂNEOS DE CHOCOLATE; SUSPIROS; TABLETES (PRODUTOS DE CONFEITARIA); SOPAPILLAS [PASTÉIS FRITOS]; SONHOS DE MAÇÁ; SOBREMESAS À BASE DE MUESLI; SOBREMESAS PREPARADAS À BASE DE CHOCOLATE; SOBREMESAS PREPARADAS [CONFEITARIA]; SOBREMESAS DE SOUFFLÉS; SOPAPILLAS [DOCE FRITO SUL-AMERICANO]; TRUFAS DE CHOCOLATE; VLA [CREME]; WAFERS PRALINADOS; WAFFLES [GAUFRES]; WAFFLES COM COBERTURA DE CHOCOLATE; TRANÇAS DE MASSA FRITA; TRUFAS [CONFEITARIA]; TRUFAS COM RUM (CONFEITARIA); TIRAMISU; TORRÃO DE AMENDOIM; TARTES DE GELADO DE IOGURTE

(591) PANTONES :7421 C E 4755 C

(540)



(531) 26.13.25 ; 29.1.1

(210) **669365**

MNA

(220) 2021.07.07

(300)

(730) **PT IEGARI - SOLUÇÕES EM TELECOM. E INFORMÁTICA, LDA**

- (511) 38 TELECOMUNICAÇÕES; FORNECIMENTO E ALUGUER DE EQUIPAMENTOS E INSTALAÇÕES DE TELECOMUNICAÇÕES; SERVIÇOS DE TELECOMUNICAÇÕES; SERVIÇOS DE REDE DE TELECOMUNICAÇÕES; SERVIÇOS DE TELECOMUNICAÇÃO.
- 42 SERVIÇOS DE TI (TECNOLOGIAS DE INFORMAÇÃO); SERVIÇOS DE DESIGN; TESTES, AUTENTICAÇÃO E CONTROLO DE QUALIDADE; SERVIÇOS DE COMPUTADORES.

(591)
(540)



(531) 26.4.4 ; 26.4.9 ; 26.4.24

- (210) **669366** MNA
(220) 2021.07.07
(300)
(730) **PT LEILA CHAVES**
(511) 02 PRODUTOS PROTETORES PARA USO EM METAIS [TINTAS].

(591)
(540)

MARGEM SUL

- (210) **669367** MNA
(220) 2021.07.07
(300)
(730) **PT HUGO ALEXANDRE TEIXEIRA DUARTE FERREIRA**
(511) 41 FORMAÇÃO.

(591)
(540)

SHAKEN ACADEMY

- (210) **669368** MNA
(220) 2021.07.07
(300)
(730) **PT ANA CATARINA FARIA PEIXOTO**

- (511) 35 ASSESSORIA RELACIONADA COM TROCAS COMERCIAIS; MEDIAÇÃO DE CONTACTOS COMERCIAIS E EMPRESARIAIS; MARKETING IMOBILIÁRIO; ANÁLISE DE MARKETING IMOBILIÁRIO; SERVIÇOS DE PESQUISA E ANÁLISES DE MERCADO; ORGANIZAÇÃO E REALIZAÇÃO DE EVENTOS PROMOCIONAIS; ADMINISTRAÇÃO E GESTÃO EMPRESARIAL;

- SERVIÇOS DE ASSISTÊNCIA, GESTÃO E ADMINISTRAÇÃO DE NEGÓCIOS
- 36 ORGANIZAÇÃO DE EVENTOS PARA A ANGARIAÇÃO DE FUNDOS DE BENEFICÊNCIA; SERVIÇOS IMOBILIÁRIOS; ACONSELHAMENTO EM INVESTIMENTO IMOBILIÁRIO; PLANEAMENTO IMOBILIÁRIO [NEGÓCIOS FINANCEIROS]; AVALIAÇÃO DE BENS IMOBILIÁRIOS; PRESTAÇÃO DE INFORMAÇÕES RELATIVAS AO MERCADO IMOBILIÁRIO; PRESTAÇÃO DE INFORMAÇÕES RELACIONADAS COM BENS IMOBILIÁRIOS [PROPRIEDADES]; CONSULTADORIA RELATIVA À COMPRA DE BENS IMOBILIÁRIOS; MEDIAÇÃO DE ACORDOS DE POUPANÇA PARA SOCIEDADES DE CRÉDITO IMOBILIÁRIO; SERVIÇOS DE ASSESSORIA RELACIONADOS COM A PROPRIEDADE DE BENS IMOBILIÁRIOS; FORNECIMENTO DE INFORMAÇÃO RELATIVA AOS NEGÓCIOS IMOBILIÁRIOS, ATRAVÉS DA INTERNET; ORGANIZAÇÃO DE ACORDOS DE ARRENDAMENTO E DE ALUGUER DE BENS IMOBILIÁRIOS; AVALIAÇÃO E ADMINISTRAÇÃO DE BENS IMOBILIÁRIOS; SERVIÇOS DE CONSULTORIA IMOBILIÁRIA
- 41 ORGANIZAÇÃO E REALIZAÇÃO DE CONFERÊNCIAS; ORGANIZAÇÃO E REALIZAÇÃO DE PALESTRAS PARA FINS DE FORMAÇÃO.

(591) VERDE E BRANCO
(540)



(531) 27.99.1 ; 29.1.3 ; 29.1.11

- (210) **669369** MNA
(220) 2021.07.07
(300)
(730) **PT ENCONTROS COM VINHO PREMIUM LDA**

- (511) 33 PREPARAÇÕES ALCOÓLICAS PARA FAZER BEBIDAS; CIDRAS; CIDRA; BEBIDAS ALCOÓLICAS EXCETO CERVEJA; PREPARAÇÕES PARA PRODUZIR BEBIDAS ALCOÓLICAS; BEBIDAS ALCOÓLICAS (EXCLUINDO CERVEJA); VINHO; VINHOS; VINHO BRANCO; VINHO TINTO; VINHOS GENEROSOS; VINHOS FORTIFICADOS; VINHOS ESPUMANTES; VINHOS ALCOÓLICOS; VINHOS DOCES; VINHOS ROSÉ.

(591)
(540)

VALOR

(210) **669370** MNA
 (220) 2021.07.07
 (300)
 (730) **PT CONFITRADE, LDA.**
 (511) 31 ALIMENTOS E RAÇÕES PARA ANIMAIS.
 (591)
 (540)

DARKY

(210) **669371** MNA
 (220) 2021.07.07
 (300)
 (730) **PT PARTYARD UNIPessoal LDA**
 (511) 10 APARELHOS MÉDICOS
 12 EMBARCAÇÕES MARÍTIMAS; AERONAVES
 35 SERVIÇOS DE IMPORTAÇÃO E EXPORTAÇÃO;
 SERVIÇOS DE DEPARTAMENTO DE RECURSOS
 HUMANOS PARA TERCEIROS
 42 PRESTAÇÃO DE CONSULTADORIA TÉCNICA PARA
 A INDÚSTRIA NAVAL; SERVIÇOS DE ASSISTÊNCIA
 EM TECNOLOGIAS DA INFORMAÇÃO;
 PROGRAMAÇÃO INFORMÁTICA; CONSULTORIA
 INFORMÁTICA.
 (591)
 (540)

PARTYARD UNIPessoal LDA.

(210) **669372** MNA
 (220) 2021.07.07
 (300)
 (730) **PT FADAS CLÁSSICAS UNIPessoal, LDA**
 (511) 36 MEDIAÇÃO IMOBILIÁRIA.
 (591)
 (540)

VOU MUDAR PARA PORTUGAL

(210) **669373** MNA
 (220) 2021.07.07
 (300)
 (730) **PT FAUSTO JOSÉ SANTOS ESPERANÇA**
 (511) 35 SERVIÇOS DE ASSISTÊNCIA, GESTÃO E
 ADMINISTRAÇÃO DE NEGÓCIOS; SERVIÇOS DE
 PUBLICIDADE, DE MARKETING E DE PROMOÇÃO;
 SERVIÇOS DE PUBLICIDADE, DE MARKETING E
 PROMOCIONAIS; SERVIÇOS DE PUBLICIDADE, DE
 PROMOÇÃO E DE MARKETING; SERVIÇOS DE
 PUBLICIDADE, PROMOCIONAIS E DE
 COMERCIALIZAÇÃO

(591)
 (540)

HOPE

(210) **669375** MNA
 (220) 2021.07.07
 (300)
 (730) **PT JOÃO ADÉRITO ADREGO ALVES**
 (511) 40 CARPINTARIA; MARCENARIA FEITA POR
 ENCOMENDA.
 (591)
 (540)



CARPINTARIA • MARCENARIA

(531) 25.12.3 ; 26.1.3 ; 26.1.22

(210) **669376** MNA
 (220) 2021.07.07
 (300)
 (730) **PT CESAR NORBERTO FILIPE RIBEIRO**
 (511) 29 AZEITE; AZEITE COMESTÍVEL; AZEITE VIRGEM
 EXTRA; AZEITE EXTRA VIRGEM.
 33 VINHO; VINHOS; VINHO BRANCO; VINHO TINTO;
 VINHOS ESPUMANTES; VINHOS ROSÉ.
 (591)
 (540)

CALADINHO

(210) **669377** MNA
 (220) 2021.07.07
 (300)
 (730) **PT JORGE PENA FOTOGRAFIA,
 UNIPessoal, LDA**
 (511) 09 CONTEÚDO GRAVADO; DISPOSITIVOS DE
 TECNOLOGIA DA INFORMAÇÃO E AUDIOVISUAL,
 MULTIMÉDIA E DE FOTOGRAFIA.

(591)
 (540)

JORGE PENA

- (210) **669378** MNA
 (220) 2021.07.07
 (300)
 (730) **PT HUGO CASADO UNIPESOAL, LDA**
 (511) 43 SERVIÇOS DE FORNECIMENTO DE ALIMENTOS E BEBIDAS.
 (591)
 (540)

CARNE NO FOGO

- (210) **669379** MNA
 (220) 2021.07.07
 (300)
 (730) **PT 100RAZÕES, UNIPESOAL LDA.**
 (511) 35 SERVIÇOS DE INTERMEDIÇÃO COMERCIAL.
 (591)
 (540)



- (531) 26.4.2 ; 26.4.5 ; 26.4.17

- (210) **669380** MNA
 (220) 2021.07.07
 (300)
 (730) **PT MARIA DE SALES PARENTE SILVA DE SOUSA**

- (511) 41 ORGANIZAÇÃO DE CONGRESSOS EDUCATIVOS; REALIZAÇÃO DE SEMINÁRIOS E CONGRESSOS; ORGANIZAÇÃO E DIREÇÃO DE CONGRESSOS; ORGANIZAÇÃO E REALIZAÇÃO DE CONGRESSOS; PREPARAÇÃO, DIREÇÃO E ORGANIZAÇÃO DE CONGRESSOS; PRESTAÇÃO DE INFORMAÇÕES SOBRE EVENTOS DE CONGRESSOS; ORGANIZAÇÃO E REALIZAÇÃO DE CONFERÊNCIAS E CONGRESSOS; ORGANIZAÇÃO E REALIZAÇÃO DE CONFERÊNCIAS, CONGRESSOS E SIMPÓSIOS; ORGANIZAÇÃO DE CONGRESSOS E CONFERÊNCIAS COM FINS CULTURAIS E EDUCATIVOS; SERVIÇOS DE INFORMAÇÃO E CONSULTORIA EM MATÉRIA DE PREPARAÇÃO, CELEBRAÇÃO E ORGANIZAÇÃO DE CONGRESSOS; EDUCAÇÃO; EDUCAÇÃO [ENSINO]; ACADEMIAS [EDUCAÇÃO]; SERVIÇOS DE EDUCAÇÃO; INFORMAÇÕES SOBRE EDUCAÇÃO; FORNECIMENTO DE EDUCAÇÃO; EDUCAÇÃO E FORMAÇÃO; EDUCAÇÃO DE ADULTOS; ORIENTAÇÃO PROFISSIONAL [EDUCAÇÃO]; SERVIÇOS DE ENSINO [EDUCAÇÃO]; EDUCAÇÃO VOCACIONAL PARA JOVENS; SERVIÇOS DE ACADEMIAS [EDUCAÇÃO]; FORMAÇÃO DE EQUIPAS (EDUCAÇÃO); PRESTAÇÃO DE INFORMAÇÕES SOBRE EDUCAÇÃO; ORGANIZAÇÃO DE CONVENÇÕES DE EDUCAÇÃO; ORGANIZAÇÃO DE CONFERÊNCIAS DE EDUCAÇÃO; INFORMAÇÕES RELACIONADAS COM A EDUCAÇÃO; INFORMAÇÃO EM MATÉRIA DE EDUCAÇÃO; SERVIÇOS DE FORMAÇÃO E EDUCAÇÃO; SIMPÓSIOS RELACIONADOS COM A EDUCAÇÃO; ORGANIZAÇÃO DE SEMINÁRIOS SOBRE EDUCAÇÃO; GESTÃO DE SERVIÇOS DE

EDUCAÇÃO; FORNECIMENTO DE EDUCAÇÃO E FORMAÇÃO; SERVIÇOS DE EDUCAÇÃO E FORMAÇÃO; ORGANIZAÇÃO DE CONFERÊNCIAS RELACIONADAS COM EDUCAÇÃO; ORGANIZAÇÃO DE SIMPÓSIOS RELACIONADOS COM EDUCAÇÃO; SERVIÇOS DE EDUCAÇÃO FORNECIDOS PARA CRIANÇAS; PRESTAÇÃO DE INFORMAÇÕES RELACIONADAS COM EDUCAÇÃO; SERVIÇOS DE DIVERTIMENTO, EDUCAÇÃO E FORMAÇÃO; ORGANIZAÇÃO DE SEMINÁRIOS RELACIONADOS COM EDUCAÇÃO; SERVIÇOS DE ASSESSORIA RELACIONADOS COM EDUCAÇÃO; FORNECIMENTO DE FORMAÇÃO, EDUCAÇÃO E CURSOS; FORMAÇÃO; ENSINO [FORMAÇÃO]; COACHING [FORMAÇÃO]; FORMAÇÃO PRÁTICA; FORMAÇÃO PROFISSIONAL; FORMAÇÃO AVANÇADA; FORMAÇÃO CONTÍNUA; WORKSHOPS DE FORMAÇÃO; FORMAÇÃO DE ADULTOS; AÇÕES DE FORMAÇÃO; CURSOS DE FORMAÇÃO; FORMAÇÃO DE PROFESSORES; CONSULTADORIA EM FORMAÇÃO; DISPONIBILIZAÇÃO DE EVENTOS RECREATIVOS; ORGANIZAÇÃO DE EVENTOS EDUCATIVOS; REALIZAÇÃO DE EVENTOS EDUCATIVOS

- (591)
 (540)



- (531) 3.7.11 ; 3.7.16

- (210) **669381** MNA
 (220) 2021.07.07
 (300)
 (730) **PT SÓNIA ALEXANDRA CARDOSO**
 (511) 20 MOBILIÁRIO
 35 SERVIÇOS DE VENDA A RETALHO RELATIVOS A MOBILIÁRIO
 37 INSTALAÇÃO DE MOBILIÁRIO POR MEDIDA
 42 DESIGN DE MOBILIÁRIO.

- (591)
 (540)



- (531) 7.3.5 ; 7.3.9

(210) **669382** MNA
 (220) 2021.07.07
 (300)
 (730) **PT MANUEL PEDRO TORRES BRANCO DA CUNHA FIGUEIRAL**
 (511) 45 SERVIÇOS JURÍDICOS.
 (591)
 (540)



(531) 26.11.1 ; 26.11.13 ; 27.5.11 ; 27.5.24

(210) **669383** MNA
 (220) 2021.07.07
 (300)
 (730) **PT JOÃO PEDRO DA SILVA TAVEIRA DE AZEVEDO**
 (511) 42 DESENHO [ARTES GRÁFICAS]; SERVIÇOS DE ILUSTRAÇÃO (DESENHO).
 (591)
 (540)

THE MIGHTY COCK

(210) **669384** MNA
 (220) 2021.07.08
 (300)
 (730) **PT FILIPE JORGE ROCHA RODRIGUES**
 (511) 06 CONDUTAS METÁLICAS DE INSTALAÇÕES DE VENTILAÇÃO E DE CLIMATIZAÇÃO (AR CONDICIONADO); CONDUTAS METÁLICAS DE INSTALAÇÕES DE AR CONDICIONADO; AR CONDICIONADO (CONDUTAS METÁLICAS DE INSTALAÇÕES DE VENTILAÇÃO E DE -); CONDUTAS METÁLICAS DE INSTALAÇÕES DE VENTILAÇÃO E DE AR CONDICIONADO
 11 SISTEMAS DE CLIMATIZAÇÃO; SISTEMAS DE AVAC (AQUECIMENTO, VENTILAÇÃO E AR-CONDICIONADO); APARELHOS DE AR CONDICIONADO
 37 SUPERVISÃO DOS TRABALHOS DE ENGENHARIA EM EDIFÍCIOS; MANUTENÇÃO DE SISTEMAS ELETRÓNICOS OU DE CLIMATIZAÇÃO; MANUTENÇÃO DE EDIFÍCIOS; REPARAÇÃO E MANUTENÇÃO DE EDIFÍCIOS DE ESCRITÓRIOS; SERVIÇOS DE ACESSORIA RELACIONADOS COM A MANUTENÇÃO DE EDIFÍCIOS; FORNECIMENTO DE INFORMAÇÕES RELATIVAS À CONSTRUÇÃO, REPARAÇÃO E MANUTENÇÃO DE EDIFÍCIOS; MANUTENÇÃO E REPARAÇÃO DE EDIFÍCIOS; SERVIÇOS DE CONSULTORIA RELATIVOS À CONSTRUÇÃO DE OBRAS PÚBLICAS; SERVIÇOS DE CONSULTORIA, INFORMAÇÃO E ACONSELHAMENTO RELATIVOS À CONSTRUÇÃO

DE OBRAS PÚBLICAS; SERVIÇOS DE GESTÃO DE OBRAS; SUPERVISÃO DE CONSTRUÇÃO DE EDIFÍCIOS; SUPERVISÃO DE CONSTRUÇÃO; SERVIÇOS DE SUPERVISÃO DE CONSTRUÇÃO PARA PROJETOS DE CONSTRUÇÃO; CONSULTORIA EM SUPERVISÃO DE CONSTRUÇÃO DE EDIFÍCIOS; SUPERVISÃO DE TRABALHOS DE CONSTRUÇÃO NO LOCAL; INSTALAÇÃO, MANUTENÇÃO E REPARAÇÃO DE SISTEMAS AVAC (AQUECIMENTO, VENTILAÇÃO E AR CONDICIONADO)

42 ENGENHARIA; SERVIÇOS DE ENGENHARIA; ENGENHARIA TÉCNICA; ENGENHARIA MECÂNICA; TRABALHOS DE ENGENHARIA; DESENHO DE ENGENHARIA; CONSULTORIA DE ENGENHARIA; TESTES DE ENGENHARIA; ENGENHARIA (TRABALHOS DE ENGENHEIROS); PERITAGENS [TRABALHOS DE ENGENHARIA]; PREPARAÇÃO DE DESENHOS DE ENGENHARIA; ELABORAÇÃO DE DESENHOS DE ENGENHARIA; FORNECIMENTO DE RELATÓRIOS DE ENGENHARIA; ESTUDOS DE VIABILIDADE DE ENGENHARIA; REALIZAÇÃO DE PERITAGENS DE ENGENHARIA; ELABORAÇÃO DE RELATÓRIOS DE ENGENHARIA; SERVIÇOS DE DESENHO DE ENGENHARIA; CONSULTADÓRIA DE ENGENHARIA RELACIONADA COM TESTES; ESTUDOS DE PROJETOS DE ENGENHARIA; SERVIÇOS DE PROJETOS DE ENGENHARIA; SERVIÇOS DE ENGENHARIA E ARQUITETURA; SERVIÇOS DE PROJETOS DE ENGENHARIA; SERVIÇOS DE DESENHO DE ENGENHARIA INDUSTRIAL; SERVIÇOS DE ENGENHARIA RELACIONADOS COM ARQUITECTURA; SERVIÇOS DE CONSULTADÓRIA NO DOMÍNIO DA ENGENHARIA; SERVIÇOS DE GESTÃO DE PROJETOS DE ENGENHARIA; CONSULTORIA TÉCNICA NA ÁREA DE ENGENHARIA DE ILUMINAÇÃO; PLANEAMENTO DE PROJETOS TÉCNICOS NA ÁREA DA ENGENHARIA; SERVIÇOS DE ENGENHARIA PARA O SECTOR DO GÁS; SERVIÇOS DE ENGENHARIA NA ÁREA DA FORÇA MOTRIZ; SERVIÇOS DE ENGENHARIA NA ÁREA DA TECNOLOGIA AMBIENTAL; SERVIÇOS DE ENGENHARIA NA ÁREA DA TECNOLOGIA ENERGÉTICA; SERVIÇOS DE PESQUISA E DESENVOLVIMENTO NO CAMPO DA ENGENHARIA; SERVIÇO DE CERTIFICAÇÃO DA EFICIÊNCIA ENERGÉTICA DE EDIFÍCIOS; ESTUDOS (PROJETOS TÉCNICOS); ESTUDOS DE PROJETOS TÉCNICOS; REALIZAÇÃO DE ESTUDOS DE PROJETOS TÉCNICOS; REALIZAÇÃO DE ESTUDOS DE PROJETOS TÉCNICOS PARA PROJETOS DE CONSTRUÇÃO; ESTUDOS DE PROJETOS TÉCNICOS NA ÁREA DA CONSTRUÇÃO; PREPARAÇÃO DE RELATÓRIOS RELACIONADOS COM ESTUDOS DE PROJETOS TÉCNICOS PARA PROJETOS DE CONSTRUÇÃO; ESTUDOS DE PROJETOS TÉCNICOS NA ÁREA DA COMPENSAÇÃO DAS EMISSÕES DE CARBONO; REALIZAÇÃO DE ESTUDOS DE PESQUISAS E PROJETOS TÉCNICOS SOBRE O USO DE ENERGIAS RENOVÁVEIS; FORNECIMENTO DE INFORMAÇÕES EM MATÉRIA DE ESTUDOS DE PROJETOS TÉCNICOS E DE INVESTIGAÇÃO RELACIONADOS COM A UTILIZAÇÃO DE ENERGIA NATURAL; SERVIÇOS DE ENGENHARIA NO DOMÍNIO DA PRODUÇÃO DE ENERGIA ELÉTRICA E GÁS NATURAL; AUDITORIAS DE ENERGIA; PERITAGENS [TRABALHOS DE ENGENHEIROS]

(591)

(540)

HIDROHEAT

(210) **669385** MNA (540)
 (220) 2021.07.08
 (300)
 (730) **PT HUGO CASADO, UNIPessoAL, LDA**
 (511) 43 SERVIÇOS DE FORNECIMENTO DE ALIMENTOS E BEBIDAS
 (591)
 (540)

TABERNA O PIPO

(210) **669386** MNA
 (220) 2021.07.08
 (300)
 (730) **PT HUGO CASADO, UNIPessoAL, LDA**
 (511) 43 SERVIÇOS DE FORNECIMENTO DE ALIMENTOS E BEBIDAS
 (591)
 (540)

PERNIL LUSITANO

(210) **669388** MNA
 (220) 2021.07.08
 (300)
 (730) **PT RICARDO BERNARDES**
 (511) 41 CONCERTOS DE MÚSICA; ORGANIZAÇÃO DE CONCERTOS MUSICAIS; SERVIÇOS DE CONCERTOS MUSICAIS; SERVIÇOS DE CONCERTOS DE MÚSICA; CONCERTOS DE MÚSICA VIA RÁDIO; CONCERTOS DE MÚSICA VIA TELEVISÃO; CONCERTOS DE MÚSICA AO VIVO; APRESENTAÇÃO DE CONCERTOS DE MÚSICA; PRODUÇÃO DE CONCERTOS DE MÚSICA; ORGANIZAÇÃO E DIREÇÃO DE CONCERTOS MUSICAIS; ORGANIZAÇÃO DE FESTIVAIS; ORGANIZAÇÃO DE FESTIVAIS PARA FINS RECREATIVOS; ORGANIZAÇÃO DE FESTIVAIS PARA FINS EDUCATIVOS; ORGANIZAÇÃO DE FESTIVAIS PARA FINS CULTURAIS; ORGANIZAÇÃO DE FESTIVAIS PARA FINS DE FORMAÇÃO; SERVIÇOS DE FESTIVAIS DE MÚSICA; PRODUÇÃO MUSICAL; SERVIÇOS DE PRODUÇÃO MUSICAL; PRODUÇÃO MUSICAL PARA FILMES CINEMATOGRAFICOS; EDUCAÇÃO MUSICAL; SERVIÇOS DE COMPOSIÇÃO MUSICAL; PUBLICAÇÃO DE PARTITURAS
 (591)
 (540)

TROTAMUNDOS

(210) **669390** MNA
 (220) 2021.07.08
 (300)
 (730) **PT RUI MIGUEL VENTURA MARTINS**
 (511) 33 VINHO
 (591)

ENAMORADO

(210) **669391** MNA
 (220) 2021.07.08
 (300)
 (730) **PT ROSA AREIAS II, TURISMO, LDA.**
 (511) 25 VESTUÁRIO
 43 ALOJAMENTO EM CASAS DE TURISMO; ALOJAMENTOS DE FÉRIAS; ALUGUER DE ALOJAMENTO TEMPORÁRIO EM CASAS E APARTAMENTOS DE FÉRIAS; FORNECIMENTO DE ALOJAMENTO PARA FÉRIAS; FORNECIMENTO DE ALOJAMENTO TEMPORÁRIO EM APARTAMENTOS DE FÉRIAS; SERVIÇOS DE ALOJAMENTO DE TURISTAS
 (591)
 (540)



(531) 1.7.6 ; 24.17.25 ; 26.1.97 ; 27.5.1

(210) **669393** MNA
 (220) 2021.07.08
 (300)
 (730) **PT ALBERTO FERNANDO RAMOS MOURAZ ALEXANDRE**
 (511) 29 AZEITE; AZEITE COMESTÍVEL; AZEITE VIRGEM EXTRA; AZEITE PARA A ALIMENTAÇÃO; AZEITE EXTRA VIRGEM; AZEITE EXTRA VIRGEM PARA ALIMENTAÇÃO; COMPOTAS; COMPOTAS [GELEIAS]; COMPOTAS DE FRUTA; GELEIAS, COMPOTAS, DOCES DE FRUTOS E LEGUMES PARA BARRAR
 30 MEL; MEL NATURAL; MELAÇO; MELAÇO NEGRO; MEL [PARA ALIMENTAÇÃO]
 33 BEBIDAS ALCOÓLICAS (EXCLUINDO CERVEJA)
 (591)
 (540)

VALE DO BOI

(210) **669394** MNA
 (220) 2021.07.08
 (300)
 (730) **PT LUIS FILIPE DE SAMPAIO DOS REIS**
 (511) 33 PREPARAÇÕES PARA PRODUZIR BEBIDAS ALCOÓLICAS; BEBIDAS ALCOÓLICAS (EXCLUINDO CERVEJA); BEBIDAS ALCOÓLICAS EXCETO CERVEJA; CIDRA
 (591)
 (540)

MEDIEVAL DE OUREM

- (210) **669395** MNA
 (220) 2021.07.08
 (300)
 (730) PT **A2BRIOS-PRODUÇÃO E COMÉRCIO DE SOLUÇÕES QUÍMICAS, LD.ª**
 (511) 03 ARTIGOS DE HIGIENE PESSOAL; PREPARAÇÕES PARA HIGIENE PESSOAL; PRODUTOS DE TOILETTE; ÓLEOS ESSENCIAIS E EXTRATOS AROMÁTICOS; PRODUTOS PARA LIMPAR E PERFUMAR; AGENTES ANTINÓDOAS PARA FINS DE LIMPEZA; AGENTES CÁUSTICOS DE LIMPEZA; AGENTES DE LIMPEZA PARA METAL; AGENTES DE LAVAGEM PARA MÁQUINAS DE LAVAR LOUÇA; AGENTES DE BRANQUEAMENTO DOMÉSTICOS; AGENTES DE LIMPEZA PARA APARELHOS DE ULTRACONGELAÇÃO; ÁGUA PERFUMADA PARA ROUPA; ÁGUA DE JAVEL; AMBIENTADORES PERFUMADOS EM FORMA DE BASTÕES; AGENTES PARA REMOÇÃO DE NÓDOAS; AGENTES PARA REMOÇÃO DE CERA; AGENTES DE REMOÇÃO DE CERA DESTINADOS A FINS DE LIMPEZA; AGENTES DE SECAGEM PARA MÁQUINAS DE LAVAR LOUÇA; AGENTES DE LIMPEZA PARA USO DOMÉSTICO; AGENTES DE LIMPEZA PARA PEDRA; AMÓNIA [ALCALI VOLÁTIL] UTILIZADA COMO DETERGENTE; AMIDO PARA FINS DE LIMPEZA; AMÓNIA PARA LIMPEZA; AR COMPRIMIDO ENLATADO PARA LIMPEZA E ELIMINAÇÃO DE PÓ; BENZINA PARA REMOVER NÓDOAS; CERA ANTIDERRAPANTE PARA SOALHOS; CERA PARA POLIR; CERA PARA SOALHOS; CERA PARA POLIR SOALHOS; CERAS ANTIDERRAPANTES PARA SOALHOS; CERA PARA SOALHOS EM PARQUET; CERAS NATURAIS PARA SOALHOS; CERAS PARA SOALHOS; CERAS PREPARADAS PARA POLIR; CHAMPÓS PARA ALCATIFAS; CINZAS VULCÂNICAS PARA LIMPEZA; COMPOSIÇÕES DE LIMPEZA PARA LOUÇAS SANITÁRIAS; COMPOSIÇÕES DE LIMPEZA PARA REMOÇÃO DE MANCHAS; COMPOSIÇÕES DETERGENTES PARA A LIMPEZA DE TACOS DE GOLFE; COMPOSIÇÕES PARA O TRATAMENTO DE PAVIMENTOS; COMPOSIÇÕES PARA REMOÇÃO DE PINTURA; COMPOSTOS DE FRAGRÂNCIAS DE HELIOTROPINA; COMPOSTOS DE FRAGRÂNCIAS DE GERANIOL; COMPOSTOS DE POLIMENTO; COMPOSTOS PARA DAR BRILHO A SOALHOS; COMPOSTOS PARA POLIR PAVIMENTOS; COMPRESSAS IMPREGNADAS COM PREPARAÇÕES DE LIMPEZA; CORANTES PARA A TOILETTE; COTONETES MULTIUSOS PARA USO PESSOAL; CREMES PARA POLIR; DESENGORDURANTES PARA FINS DE LIMPEZA; DESENGORDURANTES PARA USO DOMÉSTICO; DESENGORDURANTES, SEM SER PARA PROCESSOS DE FABRICAÇÃO; DESENGORDURANTES, SEM SER PARA USO EM PROCESSOS DE FABRICO; DESINCRUSTANTES PARA USO DOMÉSTICO; DETERGENTE DE DRENAGEMSÓLIDA DE AÇÃO PROLONGADA; DESTARTANTES PARA USO DOMÉSTICO; DETERGENTES; DETERGENTES EM ESPUMA; DETERGENTES FABRICADOS A PARTIR DE PETRÓLEO; DETERGENTES LÍQUIDOS PARA A MÁQUINA DE LAVAR LOUÇA; DETERGENTES PARA A CASA; DETERGENTES PARA A LAVAR LOUÇA; DETERGENTES PARA A LOIÇA; DETERGENTES PARA LAVA-LOUÇA NA FORMA DE GEL; DETERGENTES PARA LAVAGEM; DETERGENTES PARA MÁQUINAS DE LAVAR

LOIÇA; DETERGENTES PARA USO DOMÉSTICO; DETERGENTES PARA SANITAS; DETERGENTES SINTÉTICOS PARA A ROUPA; DETERGENTES, SEM SER PARA PROCESSOS DE FABRICAÇÃO E/OU USO MEDICINAL; DETERGENTES, SEM SER PARA PROCESSOS DE FABRICO NEM PARA FINS MEDICINAIS; DIFUSORES DE AMBIENTE DE PALITOS; DIFUSORES DE FRAGRÂNCIAS DE PALITOS; ESFREGÕES COM SABÃO; ESSÊNCIA DE TEREBINTINA [PRODUTO DE DESENGORDURAR]; FORTIFICANTES DE DETERGENTES; GERANIOL PARA FRAGRÂNCIAS; FRAGRÂNCIAS PARA USO DOMÉSTICO; FRAGRÂNCIAS PARA AUTOMÓVEIS; GELES PARA A LIMPEZA DE SANITAS; GIZ PARA A LIMPEZA; LENÇOS DE PAPEL IMPREGNADOS PARA LIMPAR LOUÇA; LIMPA-VIDROS; LENÇOS IMPREGNADOS COM PRODUTOS DE LIMPEZA; LÍQUIDO DE LIMPEZA PARA CARACTERES DE MÁQUINAS DE ESCREVER; LÍQUIDOS ANTIDERRAPANTES PARA SOALHOS; LÍQUIDOS DE LIMPEZA; LÍQUIDOS DE LIMPEZA PARA LENTES DE CÂMARAS; LÍQUIDOS DESENGORDURANTES; LÍQUIDOS PARA LAVAGEM; LÍQUIDOS PARA LAVAGEM DE LOIÇA; PANOS DE LIMPEZA IMPREGNADOS COM UM PRODUTO DE POLIMENTO PARA LIMPEZA; PANOS DE LIMPEZA IMPREGNADOS COM UMA PREPARAÇÃO PARA LIMPAR LENTES DE ÓCULOS; PANOS IMPREGNADOS COM UM DETERGENTE PARA LIMPEZA; PANOS IMPREGNADOS COM UM DETERGENTE PARA LIMPEZA DE LENTES DE CÂMARA; PANOS IMPREGNADOS DE DETERGENTE PARA LIMPEZA DE ÓCULOS; PANOS IMPREGNADOS PARA POLIMENTO; PASTILHAS PARA MÁQUINAS DE LAVAR LOIÇA; ÓLEO DE LIMPEZA; ÓLEOS DE LIMPEZA; ÓLEO DE PINHO PARA A LIMPEZA DE SOALHOS; ÓLEOS NATURAIS PARA FINS DE LIMPEZA; ÓXIDO DE FERRO (ROUGE DE JOALHEIRO) PARA POLIR; PERFUMES PARA CARTÃO; PERFUMES PARA CERÂMICAS; POLIMENTO DE CROMADOS; POLIMENTOS PARA MÓVEIS; POLIR (PREPARAÇÕES PARA -); PREPARAÇÕES DEBRANQUEAMENTO PARA LAVANDARIA; PREPARAÇÕES ANTIESTÁTICAS PARA USO DOMÉSTICO; PREPARAÇÕES DE BRANQUEAMENTO PARA USO DOMÉSTICO; PREPARAÇÕES DE LIMPEZA; PREPARAÇÕES DE LIMPEZA PARA CANOS DE ESCOAMENTO; PREPARAÇÕES DE LIMPEZA PARA ALVENARIA; PREPARAÇÕES DE LIMPEZA PARA VEÍCULOS; PÓ ESFOLIANTE; PÓS PARA MÁQUINAS DE LAVAR LOIÇA; PÓS PARA POLIR; PREPARAÇÕES DESENGORDURANTES; PREPARAÇÕES DESENGORDURANTES COM UMA BASE DE SOLVENTE; PREPARAÇÕES DESENGORDURANTES PARA MOTORES; PREPARAÇÕES DESINCRUSTANTES PARA USO DOMÉSTICO; PREPARAÇÕES PARA A DESOBSTRUÇÃO DE CONDUTAS DE ESCOAMENTO; PREPARAÇÕES PARA A DESOBSTRUÇÃO DE CANOS DE ESGOTO; PREPARAÇÕES PARA A DESOBSTRUÇÃO DE PIAS DE COZINHA E DRENOS; PREPARAÇÕES PARA A LIMPEZA DE PAPEIS DE PAREDE; PREPARAÇÕES PARA ABRILHANTAMENTO [POLIMENTO]; PREPARAÇÕES PARA ABRILHANTAR AS FOLHAS DAS PLANTAS; PREPARAÇÕES PARA BRANQUEAMENTO [DECOLORANTES] PARA USO DOMÉSTICO; PREPARAÇÕES PARA DESENGORDURAR; PREPARAÇÕES PARA BRANQUEAR; PREPARAÇÕES PARA DESENTUPIR LAVA-LOIÇAS; PREPARAÇÕES PARA FAZER BRILHAR AS FRUTAS; PREPARAÇÕES PARA LIMPAR O CHÃO; PREPARAÇÕES PARA LIMPAR VIDRO; PREPARAÇÕES PARA LIMPEZA; PREPARAÇÕES PARA LIMPEZA DE ALCATIFAS; PREPARAÇÕES PARA LIMPEZA DE CANOS DE ESGOTO; PREPARAÇÕES PARA LIMPEZA DE FOLHAS DE PLANTAS; PREPARAÇÕES PARA

POLIMENTO DE MÓVEIS E PISOS [ENCÁUSTICAS]; PREPARAÇÕES PARA POLIR; PREPARAÇÕES PARA REMOVER TINTAS; PREPARAÇÕES PARA REMOVER VERNIZ DE SOALHOS; PREPARAÇÕES PARA REMOÇÃO DE CORES; PREPARAÇÕES PARA REMOÇÃO DE FERRUGEM; PREPARAÇÕES PARA REMOÇÃO DE VERNIZES; PREPARAÇÕES PARA REMOÇÃO DE LACAS E VERNIZES; PREPARAÇÕES PARA POLIR EM PULVERIZADOR; PRODUTOS ANTIESTÁTICOS PARA USO DOMÉSTICO; PRODUTOS DE BRANQUEAMENTO [DESCORANTES] PARA USO DOMÉSTICO; PRODUTOS DE LAVAGEM; PRODUTOS DE LAVAGEM DE FRUTA E LEGUMES; PRODUTOS DE BRANQUEAMENTO [LIXÍVIAS] [LAVANDARIA]; PRODUTOS DE LIMPEZA; PRODUTOS DE LIMPEZA DE BANDEJAS QUE INCORPORAM UM DESODORIZANTE; PRODUTOS DE LIMPEZA DE CROMADOS; PRODUTOS DE LIMPEZA DE MÓVEIS; PRODUTOS DELIMPEZA DE FORNOS; PRODUTOS DE LIMPEZA DE PNEUS DE BANDA BRANCA; PRODUTOS DE LIMPEZA E BRILHO PARA AS FOLHAS DAS PLANTAS; PRODUTOS DE LIMPEZA PARA VEÍCULOS; PRODUTOS DE LIMPEZA EM VAPORIZADOR PARA REFRESCAR PROTETORES BUCAIS USADOS EM DESPORTO; PRODUTOS DE LIMPEZA EM VAPORIZADOR PARA TÊXTEIS; PRODUTOS DE LIMPEZA IMPREGNADOS EM TOALHETES; PRODUTOS DE LIMPEZA PARA CHALEIRAS; PRODUTOS DE LIMPEZA PARA CAIXAS DE AREIA PARA ANIMAIS DOMÉSTICOS; PRODUTOS DE LIMPEZA PARA FORNOS; PRODUTOS DE LIMPEZA PARA LADRILHOS; PRODUTOS DE LIMPEZA PARA ESTOFOS; PRODUTOS DE LIMPEZA PARA USO NO SETOR DA PECUÁRIA; PRODUTOS DE LIMPEZA PARA USO DOMÉSTICO; PRODUTOS DE LIMPEZA PARA VIDRAÇAS [PRODUTOS PARA POLIR]; PRODUTOS DE LIMPEZA SOB A FORMA DE ESPUMAS; PRODUTOS DE LIMPEZA SOLVENTES E EMULSIONANTES; PRODUTOS DE POLIMENTO PARA O TRATAMENTO DA MADEIRA; PRODUTOS DE POLIMENTO PARA FRUTAS; DECAPANTES PARA CERA DE SOALHOS; DECAPANTES; DECAPANTE; LIXÍVIAS; MATÉRIAS PARA POLIR; PANOS DE LIMPEZA IMPREGNADOS COM DETERGENTE; PRODUTO PARA POLIR; PREPARAÇÕES PARA REMOVER A CERA DE SOALHOS; PRODUTOS DE LAVANDARIA; PRODUTOS DE REMOÇÃO DE CERA; PRODUTOS DE REMOÇÃO DE NÓDOAS PARA USO EM ARTIGOS DOMÉSTICOS; PRODUTOS DESINCRUSTANTES PARA USO DOMÉSTICO; PRODUTOS LIMPA-VIDROS; PRODUTOS LÍQUIDOS PARA POLIR SOALHOS; PRODUTOS NATURAIS PARA POLIMENTO DE SOALHOS; PRODUTOS PARA A LIMPEZA DE GAIOLAS DE ANIMAIS; PRODUTOS PARA A LIMPEZA DA CASA EM VAPORIZADOR; PRODUTOS PARA A LIMPEZA DE JANELAS; PRODUTOS PARA A LIMPEZA DE JANELAS SOB A FORMA DE VAPORIZADORES; PRODUTOS PARA A LIMPEZA DE PAPEIS DE PAREDE; PRODUTOS PARA A LIMPEZA DE PARA-BRISAS; PRODUTOS PARA A LIMPEZA DE TAPETES; PRODUTOS PARA A REMOÇÃO DE CRISTAIS DE SAL; PRODUTOS PARA LIMPEZA E POLIMENTO DE COUROS E CALÇADOS; PRODUTOS PARA A REMOÇÃO DE BOLOR; PRODUTOS PARA ACLARAR; PRODUTOS PARA DAR BRILHO; PRODUTOS PARA DAR BRILHO A FOLHAS DE PLANTAS; PRODUTOS PARA ESFOLHAR; PRODUTOS PARA FAZER BRILHAR [POLIMENTO]; PRODUTOS PARA LAVAR A LOUÇA; PRODUTOS PARA LIMPEZA DECASAS DE BANHO; PRODUTOS PARA POLIR GUITARRAS; PRODUTOS PARA POLIR METAIS; PRODUTOS PARA POLIR INSTRUMENTOS MUSICAIS; PRODUTOS PARA POLIR MÓVEIS E PISOS [ENCÁUSTICAS]; PRODUTOS PARA POLIR SOALHOS; PRODUTOS PARA POLIR MÓVEIS E SOALHOS [ENCÁUSTICOS];

PRODUTOS PARA REMOVER COLA LÍQUIDA; PRODUTOS PARA REMOVER MANCHAS CAUSADAS POR ANIMAIS DE ESTIMAÇÃO; PRODUTOS PARA REMOVER NÓDOAS; PRODUTOS PARA RETIRAR A CERA; PRODUTOS PARA RETIRAR AS TINTAS; PRODUTOS PARA RETIRAR CERA DE SOALHOS; PRODUTOS PARA RETIRAR TINTAS [PINTURAS]; PRODUTOS PARA TIRAR TINTAS; PRODUTOS PARA TIRAR TINTURAS; PRODUTOS QUÍMICOS DE LIMPEZA PARA USO DOMÉSTICO; PRODUTOS QUÍMICOS DE LIMPEZA PARA USO DOMÉSTICO; REMOVEDORES DE CALCÁRIO; REMOVEDORES DE MANCHAS; REMOVEDORES DE NÓDOAS; SABÃO DE AÇÚCAR; SABONETES PARA LIMPEZA DOMÉSTICA; SABÃO EM PÓ; SABÃO LÍQUIDO PARA LAVAR LOUÇA; SABÃO PARA SELAS; SABÕES PARA USO DOMÉSTICO; SOALHOS (CERA ANTIDERRAPANTE PARA -); SODA CÁUSTICA; SOLUÇÕES DE LIMPEZA PARA APARELHOS DE ULTRASSOM PARA ESTERILIZAÇÃO DENTAL; SOLUÇÕES PARA A LIMPEZA DE LENTES DE CONTACTO; SOLVENTES ALCOÓLICOS SENDO PRODUTOS DE LIMPEZA; SOLVENTES DE DESENGORDURAMENTO, SEM SER PARA USO EM PROCESSOS DE FABRICO; SOLVENTES PARA REMOVER TINTAS; SOLVENTES PARA REMOVER VERNIZES; SPRAYS DE LIMPEZA; SPRAYS DESENGORDURANTES; SPRAYS PERFUMADOS PARA REFRESCAR TECIDOS; SUBSTÂNCIAS DE LIMPEZA PARA USO DOMÉSTICO; SUBSTÂNCIAS DESENGORDURANTES; TEREINTINA [PRODUTO DE DESENGORDURAR]; SUBSTÂNCIAS PARA REMOÇÃO DE GRAFFITI; TINTAS (PRODUTOS PARA RETIRAR AS -); TEREINTINA PARA DESENGORDURAR; TIRA-NÓDOAS; TIRA-NÓDOAS [PREPARAÇÕES]; TOALHETES PRÉ-HUMEDECIDOS IMPREGNADOS COM DETERGENTE PARA LAVAR A LOUÇA; TOALHETES PRÉ-HUMEDECIDOS IMPREGNADOS COM DETERGENTE PARA LIMPEZA; TOALHETES QUE INCORPORAM PRODUTOS DE LIMPEZA; VERMELHO PARA POLIR

(591)

(540)

STARK CLEAN PRO +

(210) **669397**

MNA

(220) 2021.07.08

(300)

(730) **PT ANABELA SANTIAGO DA FONSECA REIS**

(511) 41 FORMAÇÃO; ENSINO [FORMAÇÃO]; FORMAÇÃO PROFISSIONAL; FORMAÇÃO AVANÇADA; FORMAÇÃO CONTÍNUA; FORMAÇÃO EMPRESARIAL; WORKSHOPS DE FORMAÇÃO; CURSOS DE FORMAÇÃO; AÇÕES DE FORMAÇÃO; FORMAÇÃO EM INFORMÁTICA

(591) #03989E; PRETO.

(540)



(531) 26.5.1 ; 26.5.18 ; 27.5.1 ; 29.1.3

(210) **669398** MNA
 (220) 2021.07.08
 (300)
 (730) **PT ZEFERINO VITORIA CARDOSO CARVALHO**
 (511) 44 SERVIÇOS DE APICULTURA; AGRICULTURA
 (591)
 (540)

ESPECIALIDADES PITEIRA

(210) **669399** MNA
 (220) 2021.07.08
 (300)
 (730) **PT RUI JORGE DA COSTA FERREIRA AMORIM**
 (511) 16 MATERIAL IMPRESSO E ARTIGOS DE PAPELARIA E DE INSTRUÇÃO; OBRAS DE ARTE E ESTATUETAS DE PAPEL E CARTÃO, E MODELOS DE ARQUITETOS; PAPEL E CARTÃO; MATERIAIS E UTENSÍLIOS PARA DECORAÇÃO E ARTE
 (591)
 (540)

AUTHOR GIFTS

(210) **669400** MNA
 (220) 2021.07.08
 (300)
 (730) **PT LÚCIA DA COSTA E SILVA**
 (511) 30 TARTES, DOCES OU SALGADAS; PASTELARIA, BOLOS, TARTES E BISCOITOS (BOLACHAS)
 (591)
 (540)

TARTE DE LAMEGO

(210) **669401** MNA
 (220) 2021.07.08
 (300)
 (730) **PT SEREIAS ACROBÁTICAS, LDA**
 (511) 43 RESTAURANTES DE GRELHADOS; RESTAURANTES PARA TURISTAS; RESTAURANTES DE SELF-SERVICE; SERVIÇOS DE RESTAURANTES; RESTAURANTES DE IGUARIAS REFINADAS; SERVIÇOS DE RESTAURANTES MÓVEIS; SERVIÇOS DE RESTAURANTE DE RODÍZIO; SERVIÇOS DE RESTAURANTES WASHOKU; SERVIÇOS DE RESTAURANTE EM HOTÉIS; SERVIÇOS DE RESTAURANTE E BAR; SERVIÇOS DE INFORMAÇÕES SOBRE RESTAURANTES; SERVIÇOS DE RESERVAS DE RESTAURANTES; SERVIÇOS DE RESTAURANTES SELF-SERVICE; SERVIÇOS DE RESTAURANTES DE TEMPURA; SERVIÇOS DE

RESTAURANTES DE SUSHI; RESERVA DE MESAS EM RESTAURANTES; SERVIÇOS DE RESTAURANTE FORNECIDOS POR HOTÉIS; SERVIÇOS DE RESTAURANTE DE COMIDA RÁPIDA; SERVIÇOS DE RESTAURANTE UDON E SOBA; PRESTAÇÃO DE INFORMAÇÃO RELACIONADA COM RESTAURANTES; RESTAURANTES DE COMIDA RÁPIDA (FAST FOOD); SERVIÇOS DE RESTAURANTES DE COMIDA ESPANHOLA; SERVIÇOS DE RESTAURANTES DE COMIDA JAPONESA; SERVIÇOS DE RESTAURANTE DE COMIDA PARA FORA; SERVIÇOS DE RESERVAS PARA RESTAURANTES E REFEIÇÕES; SERVIÇOS DE RESTAURANTES DE UDON E SOBA; SERVIÇOS DE AGÊNCIAS PARA RESERVAS EM RESTAURANTES; FORNECIMENTO DE RECENSÕES DE RESTAURANTES E BARES; SERVIÇOS DE RESTAURANTE INCLUINDO INSTALAÇÕES DE BAR LICENCIADAS; RESTAURANTES PARA SERVIÇO RÁPIDO E PERMANENTE (SNACK-BARES); SERVIÇOS DE RESTAURANTES QUE FORNECEM COMIDA PARA FORA; SERVIÇOS DE RESTAURANTE PARA O FORNECIMENTO DE COMIDA RÁPIDA; SERVIÇOS DE RESTAURANTE COM VENDA DE COMIDA PARA FORA; REALIZAÇÃO DE RESERVAS E MARCAÇÕES PARA RESTAURANTES E REFEIÇÕES; FORNECIMENTO DE ALIMENTOS E BEBIDAS PARA CLIENTES DE RESTAURANTES; SERVIÇOS DE ALIMENTAÇÃO E BEBIDAS PARA CLIENTES DE RESTAURANTES; FORNECIMENTO DE ALIMENTOS E BEBIDAS EM RESTAURANTES E BARES; SERVIÇOS DE ALIMENTAÇÃO E BEBIDAS EM RESTAURANTES E BARES; SERVIÇOS DE AGÊNCIAS DE VIAGENS PARA A MARCAÇÃO DE RESERVAS EM RESTAURANTES

(591)
 (540)

• DESGRAÇA •

(531) 24.17.2 ; 27.5.17

(210) **669402** MNA
 (220) 2021.07.08
 (300)
 (730) **PT CATARINA ALEXANDRA MAGALHÃES PALMA**
 (511) 30 ALIMENTOS QUE CONTÊM CACAU [COMO ELEMENTO PRINCIPAL]; ALIMENTOS QUE CONTÊM CHOCOLATE [COMO ELEMENTO PRINCIPAL]; ALIMENTOS À BASE DE CACAU; CONFEITARIA COM BAIXO TEOR DE HIDRATOS DE CARBONO; CONFEITARIA
 (591) Amarelo;Preto;Castanho;
 (540)



(531) 8.1.10 ; 26.5.1 ; 26.5.16 ; 26.5.18 ; 27.5.10 ; 29.1.2 ; 29.1.7

(210) **669403** MNA

(220) 2021.07.08

(300)

(730) **PT MARCOARTES - SERRALHARIA CIVIL LDA**

(511) 06 ESTRUTURAS DE CONSTRUÇÃO METÁLICAS; ESTRUTURAS METÁLICAS; SERRALHARIA EM METAL PARA CONSTRUÇÃO; CAIXILHOS METÁLICOS; CAIXILHOS METÁLICOS PARA CONSTRUÇÃO; CAIXILHOS DE METAL PARA PORTAS; CAIXILHOS DE JANELAS EM ALUMÍNIO
37 TRABALHOS DE SERRALHARIA [REPARAÇÕES]; INSTALAÇÃO DE CAIXILHOS PARA JANELAS

(591) PANTONE 484; COOL GRAY 9;

(540)



MARCOARTES

(531) 24.1.3 ; 27.5.1 ; 29.1.7

(210) **669404** MNA

(220) 2021.07.08

(300)

(730) **PT MARIA DA CONCEIÇÃO TELES DE FIGUEIREDO CURADO**

(511) 45 SERVIÇOS JURÍDICOS; ACONSELHAMENTO E REPRESENTAÇÃO JURÍDICA; APLICAÇÃO DE DIREITOS DE PROPRIEDADE INTELECTUAL; ASSESSORIA EM MATÉRIA DE CONTENCIOSO; ASSISTÊNCIA EM MATÉRIA DE LITÍGIOS VIA COMPUTADOR; ASSISTÊNCIA JURÍDICA PARA A REDAÇÃO DE CONTRATOS; ATRIBUIÇÃO PARA ADOÇÃO; CERTIFICAÇÃO DE DOCUMENTOS JURÍDICOS

(591)

(540)

PITA DA COSTA E C TELES CURADO

(210) **669405** MNA

(220) 2021.07.08

(300)

(730) **PT ALBERTO JORGE MONTEIRO FERREIRA, UNIPESSOAL LDA**

(511) 37 RENOVACÃO DE EDIFÍCIOS; SUPERVISÃO DE RENOVACÃO DE EDIFÍCIOS; RENOVACÃO E RESTAURAÇÃO DE EDIFÍCIOS; FORNECIMENTO DE INFORMAÇÕES RELATIVAS À RENOVACÃO DE EDIFÍCIOS; SERVIÇOS DE CONSTRUÇÃO CIVIL; CONSTRUÇÃO DE EDIFÍCIOS; CONSTRUÇÃO DE EDIFÍCIOS MULTIFAMILIARES; CONSTRUÇÃO DE EDIFÍCIOS RESIDENCIAIS; SERVIÇOS DE CONSTRUÇÃO DE EDIFÍCIOS

(591)

(540)



(531) 27.5.10 ; 27.5.22 ; 27.99.1 ; 27.99.6

(210) **669407** MNA

(220) 2021.07.08

(300)

(730) **PT FÁBIO MAGALHÃES**

(511) 41 ORGANIZAÇÃO DE EVENTOS RECREATIVOS; ORGANIZAÇÃO DE EVENTOS EDUCATIVOS; REALIZAÇÃO DE EVENTOS EDUCATIVOS; REALIZAÇÃO DE EVENTOS CULTURAIS; REALIZAÇÃO DE EVENTOS RECREATIVOS

(591)

(540)

CARAVANA COIMBRA 2027

(210) **669408** MNA

(220) 2021.07.08

(300)

(730) **PT TANIA RIBEIRO DA COSTA**

(511) 25 VESTUÁRIO; BIQUÍNIS

(591) RGB: 250 217 242 ; RGB: 167 189 177;

(540)



(531) 1.3.2 ; 25.7.22 ; 26.1.3 ; 26.1.13 ; 27.5.10 ; 29.1.3

(210) **669409** MNA
 (220) 2021.07.08
 (300)
 (730) **PT JOSÉ PAULO SOUSA FERREIRA VIDIGAL**
 (511) 31 ANIMAIS VIVOS
 41 ANIMAIS (ADESTRAMENTO DE -); TREINO DE ANIMAIS
 44 CRIAÇÃO DE ANIMAIS

(591)
 (540)

LUSO-WARMBLOOD SPORT HORSE - LW

(210) **669410** MNA
 (220) 2021.07.08
 (300)
 (730) **PT GLOBALSOFT-CLOUD BUSINESS AND SOFTWARE CONSULTING, LDA**
 (511) 42 SERVIÇOS DE TI (TECNOLOGIAS DE INFORMAÇÃO)
 (591) BRANCO; AZUL; LARANJA;
 (540)



(531) 1.15.11 ; 27.5.10 ; 29.1.2 ; 29.1.4

(210) **669411** MNA
 (220) 2021.07.08
 (300)
 (730) **PT SELECTIBALANÇO UNIPessoal LDA**
 (511) 42 SERVIÇOS DE TI (TECNOLOGIAS DE INFORMAÇÃO); SERVIÇOS DE CIÊNCIA E TECNOLOGIA; SERVIÇOS DE DESIGN; SERVIÇOS CIENTÍFICOS E TECNOLÓGICOS; TESTES, AUTENTICAÇÃO E CONTROLO DE QUALIDADE; SERVIÇOS DE COMPUTADORES

(591)
 (540)

MY365.PT

(210) **669412** MNA
 (220) 2021.07.08
 (300)
 (730) **PT TÍTULOS SUBLIMES - CONSULTORIA LDA**

(511) 09 SOFTWARE DE COMUNICAÇÃO, REDES E REDES SOCIAIS; SOFTWARE APLICATIVO PARA SERVIÇOS DE REDES SOCIAIS VIA INTERNET; SOFTWARE PARA TESTAR A VULNERABILIDADE EM COMPUTADORES E REDES SOCIAIS; BASES DE DADOS; BASES DE DADOS INFORMÁTICAS; MOTORES DE BASES DE DADOS; CENTROS SERVIDORES DE BASES DE DADOS; SOFTWARE PARA BASES DE DADOS INTERATIVAS; SOFTWARE PARA GESTÃO DE BASES DE DADOS; GESTÃO DE FICHEIROS E DADOS E SOFTWARE PARA BASES DE DADOS; SOFTWARE PARA CRIAÇÃO DE BASES DE DADOS PESQUISÁVEIS DE INFORMAÇÕES E DADOS; PROGRAMAS DE SOFTWARE PARA GESTÃO DE BASES DE DADOS; SOFTWARE PARA AUTORIZAÇÃO DE ACESSO A BASES DE DADOS; PROGRAMAS DE COMPUTADOR PARA ACEDER, NAVEGAR E PESQUISAR BASES DE DADOS ONLINE; PROGRAMAS INFORMÁTICOS EM FORMATO LEGÍVEL POR MÁQUINA PARA UTILIZAÇÃO EM GESTÃO DE BASES DE DADOS; DADOS GRAVADOS ELETRONICAMENTE; FICHEIROS DE DADOS GRAVADOS; DADOS GRAVADOS ELETRONICAMENTE A PARTIR DA INTERNET; PROGRAMAS DE PROCESSAMENTO DE DADOS GRAVADOS EM SUPORTES DE DADOS LEGÍVEIS POR MÁQUINA; FICHEIROS MULTIMÉDIA DESCARREGÁVEIS

(591)
 (540)

FAMSPORT

(210) **669413** MNA
 (220) 2021.07.08
 (300)
 (730) **PT SANDRA ISABEL FÉLIX SANCHES**
 (511) 41 EDUCAÇÃO, ENTRETENIMENTO E DESPORTO
 (591)
 (540)

HUMAN CONNECTION LAB

(210) **669414** MNA
 (220) 2021.07.08
 (300)
 (730) **PT ANA MARGARIDA SILVESTRE GRAÇA**
 (511) 35 PUBLICIDADE NA ÁREA DE TURISMO E VIAGENS; PUBLICIDADE E MARKETING

(591) AMARELO; BRANCO;
(540)



(531) 9.1.9 ; 27.5.1 ; 29.1.2

(210) **669415** MNA
(220) 2021.07.08
(300)
(730) **PT MARIA SUSETE FERREIRA**
(511) 14 CAIXAS DE JOIAS E CAIXAS DE RELÓGIOS; PEDRAS PRECIOSAS, PÉROLAS E METAIS PRECIOSOS, E SUAS IMITAÇÕES; PORTA-CHAVES E CORRENTES PARA CHAVES, E RESPETIVOS BERLOQUES; ARTIGOS DE JOALHARIA; ITENS DE JOALHARIA; PRODUTOS DE JOALHARIA; ARTIGOS DECORATIVOS [BIJUTERIA OU JOALHARIA] PARA USO PESSOAL
(591) PRETO; ROSA VELHO; BRANCO; ROSA VELHO CLARO;
(540)



(531) 2.9.19 ; 9.9.5 ; 26.13.1 ; 27.3.2 ; 27.5.1 ; 29.1.99

(210) **669417** MNA
(220) 2021.07.09
(300)
(730) **PT ALMADESIGN, CONCEITO E DESENVOLVIMENTO DE DESIGN, LDA.**
(511) 10 APARELHOS E INSTRUMENTOS MÉDICOS E VETERINÁRIOS
18 BAGAGENS, MALAS, CARTEIRAS E OUTRAS BOLSAS DE TRANSPORTE
(591)
(540)



(531) 24.17.25 ; 27.3.15 ; 27.5.10

(210) **669475** MNA
(220) 2021.07.06
(300)
(730) **PT EXPRESSMOBIL UNIPessoal, LDA.**
(511) 39 SERVIÇOS DE TRANSPORTE DE PESSOAS; SERVIÇOS DE ALUGUER DE VEÍCULOS E MEIOS DE TRANSPORTE.
(591)
(540)



(531) 2.9.15 ; 27.3.3

(210) **669476** MNA
(220) 2021.07.07
(300)
(730) **PT ANA CRISTINA SILVA ROSA**
(511) 16 AGENDAS PESSOAIS.
(591)
(540)



(531) 24.17.5 ; 26.1.3 ; 26.1.18

(210) **669489** MNA
 (220) 2021.07.09
 (300)
 (730) **PT GRAPEART, LDA**
 (511) 33 BEBIDAS ALCOÓLICAS (EXCLUINDO CERVEJA)
 (591)
 (540)

INTEGRAAL

(210) **669490** MNA
 (220) 2021.07.09
 (300)
 (730) **PT GRAPEART, LDA**
 (511) 33 BEBIDAS ALCOÓLICAS (EXCLUINDO CERVEJA)
 (591)
 (540)

MONDA

(210) **669491** MNA
 (220) 2021.07.09
 (300)
 (730) **PT GRAPEART, LDA**
 (511) 33 BEBIDAS ALCOÓLICAS (EXCLUINDO CERVEJA)
 (591)
 (540)

DIRTY SECONDS

(210) **669553** MNA
 (220) 2021.07.08
 (300)
 (730) **PT NATALIA DA SILVA RODRIGUES**
 (511) 44 SERVIÇOS DE ESTÉTICA
 (591)
 (540)

SOBRANCELHARIA

(210) **669554** MNA
 (220) 2021.07.08
 (300)
 (730) **ES ROBSON ANTONIO GALVÃO DA SILVA**
 (511) 33 BEBIDAS ALCOÓLICAS (EXCLUINDO CERVEJA);
 BEBIDAS ALCOÓLICAS EXCETO CERVEJA;

BEBIDAS ALCOÓLICAS PRÉ-MISTURADAS;
 BEBIDAS ESPIRITUOSAS; AMARGOS [LICORES];
 BEBIDAS APERITIVAS; BEBIDAS COM BAIXO TEOR
 ALCOÓLICO; BEBIDAS ESPIRITUOSAS
 DESTILADAS; BEBIDAS GASEIFICADAS COM
 ÁLCOOL, EXCLUINDO CERVEJA; COCKTAILS;
 CURAÇAU; ESPIRITUOSOS (BEBIDAS
 ALCOÓLICAS); HIDROMEL; LICORES; LICORES
 CREMOSOS; LICORES À BASE DE CAFÉ; SAQUÉ;
 VINHO; VINHOS

(591)
 (540)

BELA LOBO

(210) **669555** MNA
 (220) 2021.07.08
 (300)
 (730) **ES ROBSON ANTONIO GALVÃO DA SILVA**
 (511) 33 BEBIDAS ALCOÓLICAS (EXCLUINDO CERVEJA);

PREPARAÇÕES PARA PRODUIR BEBIDAS
 ALCOÓLICAS; BEBIDAS ALCOÓLICAS EXCETO
 CERVEJA; BEBIDAS ESPIRITUOSAS; BEBIDAS
 APERITIVAS; BEBIDAS COM BAIXO TEOR
 ALCOÓLICO; BEBIDAS ESPIRITUOSAS
 DESTILADAS; COCKTAILS; BEBIDAS
 GASEIFICADAS COM ÁLCOOL, EXCLUINDO
 CERVEJA; CURAÇAU; LICORES; SAQUÉ; VINHO;
 VINHOS; BEBIDAS QUE CONTÊM VINHO
 [SPRITZERS]; BEBIDAS À BASE DE VINHO;
 SANGRIA; VERMUTE; VINHO BRANCO; VINHO DE
 UVAS; ÁGUA-PÉ; VINHO ESPUMANTE DE UVAS;
 VINHO TINTO; VINHOS ALCOÓLICOS; VINHOS
 COM BAIXO TEOR DE ÁLCOOL; VINHOS COM
 INDICAÇÃO GEOGRÁFICA PROTEGIDA; VINHOS
 DE DENOMINAÇÕES DE ORIGEM PROTEGIDAS;
 VINHOS DE MESA; VINHOS DE SOBREMESA;
 VINHOS DOCES; VINHOS ESPUMANTES; VINHOS
 ESPUMANTES BRANCOS; VINHOS ESPUMANTES
 NATURAIS; VINHOS ESPUMANTES TINTOS;
 VINHOS FORTIFICADOS; VINHOS GENEROSOS;
 VINHOS ROSÉ; VINHOS SEM GÁS

(591)
 (540)

PESSOAS LISBOA

(531) 27.5.1

(210) **669556** MNA
 (220) 2021.07.08
 (300)
 (730) **PT PATRICIA CLAUDIA LEITÃO DE SOUSA**
 (511) 03 COSMÉTICOS; COSMÉTICOS NATURAIS;

COSMÉTICOS E PREPARAÇÕES COSMÉTICAS;
 COSMÉTICOS PARA USO PESSOAL; COSMÉTICOS
 SOB A FORMA DE ÓLEOS; PREPARAÇÕES
 COSMÉTICAS E DE HIGIENE PESSOAL, NÃO
 MEDICINAIS; PREPARAÇÕES COSMÉTICAS PARA O
 ROSTO; BÁLSAMOS DE BELEZA [CREMES];
 COSMÉTICOS PARA CUIDADOS DE BELEZA;
 CREMES E LOÇÕES COSMÉTICAS; CREMES
 FLUIDOS (COSMÉTICOS); HIDRATANTE
 CORPORAL; PREPARAÇÕES FITOCOSMÉTICAS;
 PREPARAÇÕES PARA BANHO E DUCHE PARA FINS

DE HIGIENE E DESODORIZAÇÃO PESSOAL;
PREPARAÇÕES PARA OS CUIDADOS DOS CABELOS;
SÉRUM ANTIENVELHECIMIENTO PARA USO
COSMÉTICO

(591)

(540)

GUAVA HANDMADE COSMETICS

(210) **669711** MNA

(220) 2021.07.08

(300)

(730) PT **HOSPITAL PROFESSOR DOUTOR
FERNANDO FONSECA, E.P.E.**

(511) 44 SERVIÇOS DE CUIDADOS DE SAÚDE PARA
PESSOAS

(591)

(540)

A SUA SAÚDE. A NOSSA MISSÃO.

(210) **669713** MNA

(220) 2021.07.07

(300)

(730) PT **CÂMARA MUNICIPAL DA LOURINHÃ**

(511) 31 CULTURAS AGRÍCOLAS E AQUICULTURAS,
PRODUTOS HORTÍCOLAS E FLORESTAIS

35 SERVIÇOS DE PUBLICIDADE, DE MARKETING E
PROMOCIONAIS; SERVIÇOS DE PUBLICIDADE, DE
MARKETING E DE PROMOÇÃO; SERVIÇOS DE
PUBLICIDADE, DE PROMOÇÃO E DE MARKETING

41 PUBLICAÇÃO, RELATO E REDAÇÃO DE TEXTOS;
SERVIÇOS DE EDUCAÇÃO, ENTRETENIMENTO E
DESPORTO; EDUCAÇÃO, ENTRETENIMENTO E
DESPORTO.

(591)

(540)

BATATA DA LOURINHÃ, COM MUITO GOSTO

Concessões

Processo	Data do registo	Data do despacho	Nome do 1º requerente/titular	País resid.	Classes (Nice)	Observações
652145	2021.07.19	2021.07.19	SILVIA CLAUDIA RIBEIRO CRISTA	PT	25	
655552	2021.07.19	2021.07.19	VERNORTE DISTILLING COMPANY, LDA	PT	32	
655878	2021.07.19	2021.07.19	PORTTABLE PRODUTOS ALIMENTARES, LDA.	PT	33	
657785	2021.07.19	2021.07.19	TIAGO GABRIEL JESUS PEREIRA	PT	29 33 43	
657787	2021.07.19	2021.07.19	TIAGO GABRIEL JESUS PEREIRA	PT	29 33 43	
658242	2021.07.19	2021.07.19	REFORMOSA, LIMITADA	PT	43	
658250	2021.07.19	2021.07.19	SÓNIA GORETI RODRIGUES COUTINHO	PT	39 41	
658311	2021.07.19	2021.07.19	REFORMOSA, LIMITADA	PT	43	
658345	2021.07.19	2021.07.19	REFORMOSA, LIMITADA	PT	43	
658358	2021.07.19	2021.07.19	REDE FÁCIL EUROPA LDA	PT	05	
659813	2021.07.19	2021.07.19	ARLINDO LUIS SILVA DA COSTA	PT	39 41	
659956	2021.07.19	2021.07.19	SOCIEDADE AGRÍCOLA DA ENCOSTA DAS PERDIZES, LDA	PT	04 29 31 43 44	
661016	2021.07.19	2021.07.19	DARKLAND UNIPessoal LDA	PT	36	
663214	2021.07.19	2021.07.19	SIC - SOCIEDADE INDEPENDENTE DE COMUNICAÇÃO, S.A.	PT	38 41	
663335	2021.07.19	2021.07.19	FRANCISCO MORAIS FONSECA TROVÃO DO ROSÁRIO	PT	24 25	
663581	2021.07.19	2021.07.19	STABLE GENERATION LDA	PT	05	
663643	2021.07.19	2021.07.19	TIAGO LOPES ANJO PEREIRA	PT	25	
663665	2021.07.19	2021.07.19	CHAVES DO AREEIRO - SOLUÇÕES E SISTEMAS DE SEGURANÇA, S.A.	PT	06 37	
663668	2021.07.19	2021.07.19	CHAVES DO AREEIRO - SOLUÇÕES E SISTEMAS DE SEGURANÇA, S.A.	PT	06 37	
663726	2021.07.19	2021.07.19	AMOR DE ESTIMAÇÃO - SERVIÇO DE APOIO ANIMAL LDA	PT	31 35 39 41 43 44 45	
663733	2021.07.19	2021.07.19	TEÓFILO ÓSCAR RIBEIRO GONÇALVES LEITE	PT	44	
663758	2021.07.19	2021.07.19	UNIVERSIDADE CATÓLICA PORTUGUESA	PT	16 25	
663769	2021.07.19	2021.07.19	BAURICÖ UNIPessoal LDA	PT	12	
663770	2021.07.19	2021.07.19	JOÃO CARLOS VICTÓRIA MIRANDA	PT	09 35	
663773	2021.07.19	2021.07.19	ANTONIO PEDRO PINTO LDA	PT	29	
663781	2021.07.19	2021.07.19	CAVES TERRAS DE MÊDA, PRODUÇÃO E COMERCIALIZAÇÃO DE VINHOS, UNIPessoal, LDA.	PT	33	
663785	2021.07.19	2021.07.19	ADBIT UNIPessoal, LDA	PT	25 35	
663815	2021.07.19	2021.07.19	ACUMEN CONSULTING, LDA	PT	35 36	
663877	2021.07.19	2021.07.19	ÂNGELA RAQUEL PINTO MAGALHÃES	PT	14 25	
663882	2021.07.19	2021.07.19	APVCA - ASSOCIAÇÃO DE PRODUTORES DE VINHOS DA COSTA ALENTEJANA	PT	33	

Processo	Data do registo	Data do despacho	Nome do 1º requerente/titular	País resid.	Classes (Nice)	Observações
663905	2021.07.19	2021.07.19	WISE SHAPE, LDA.	PT	40	
663909	2021.07.19	2021.07.19	DUARTE JOAQUIM NUNES BORGES	PT	10 28 41 44	
663917	2021.07.19	2021.07.19	JOÃO FILIPE TRAVASSOS HENRIQUES	PT	03 05	
663932	2021.07.19	2021.07.19	ANA FILIPA CASTILHO RIBEIRO	PT	41	
663958	2021.07.19	2021.07.19	ANTONIO MADUREIRA	PT	03 05	
664000	2021.07.19	2021.07.19	LUIS ALEXANDRE FERREIRA ARAÚJO	PT	41	
664006	2021.07.19	2021.07.19	SÓNIA MANUELA CÔRDOVA PERA	PT	25	
664081	2021.07.19	2021.07.19	DIOGO GERMANO CARDOSO	PT	35 38 41 42	
664083	2021.07.19	2021.07.19	DOMINGO NO MUNDO - SOCIEDADE DE ENTRETENIMENTO, LDA.	PT	41	
664095	2021.07.19	2021.07.19	ALEXANDRA SOFIA DOS SANTOS LAMAROSO	PT	35 39 43	
664142	2021.07.19	2021.07.19	ELIAS PIRES RIBEIRO	PT	43	
664144	2021.07.19	2021.07.19	FRANCISCO CARTAXO LEITE - MEDIAÇÃO IMOBILIÁRIA, LDA.	PT	36	
664150	2021.07.19	2021.07.19	DILMA BARRETO D'ALMEIDA	PT	45	
664157	2021.07.19	2021.07.19	ANA CATARINA PINTO DE FARIA	PT	09	
664177	2021.07.19	2021.07.19	FUTURSALES UNIP LDA	PT	09 35 37	
664180	2021.07.19	2021.07.19	JOSÉ MIGUEL PEREIRA DA SILVA OLIVEIRA	PT	42	
664190	2021.07.19	2021.07.19	JOÃO CARLOS SIMÕES COUTINHO	PT	43	
664242	2021.07.19	2021.07.19	FILIPA DANIELA MARQUES PINHEIRO	PT	14 18 25 26	
664290	2021.07.19	2021.07.19	JORGE MANUEL DA SILVA DOS REIS	PT	37	
664300	2021.07.19	2021.07.19	AMARELO SINGELO UNIPESSOAL LIMITADA	PT	35	
664373	2021.07.19	2021.07.19	COOLTOUR LX - ANIMAÇÃO TURÍSTICA, LDA.	PT	39 41	
664389	2021.07.19	2021.07.19	ALDI PORTUGAL - SUPERMERCADOS, LDA.	PT	32	
664417	2021.07.19	2021.07.19	ALARGÂMBITO - PUBLICIDADE EXTERIOR, UNIPESSOAL LDA	PT	35	
664429	2021.07.19	2021.07.19	ALARGÂMBITO - PUBLICIDADE EXTERIOR, UNIPESSOAL LDA	PT	35	
664498	2021.07.19	2021.07.19	ALBERTO COMÉRCIO E INDÚSTRIA DE CARNES LDA.	PT	29 35	
664556	2021.07.19	2021.07.19	ABSTRACTCONTEXT - UNIPESSOAL LDA	PT	23 24 25 35	
664589	2021.07.19	2021.07.19	AGENDA DIRECTA LDA.	PT	43	

Recusas

Processo	Data do pedido	Data da recusa	Nome do 1º requerente/titular	País resid.	Classes (Nice)	Observações
653168	2020.11.10	2021.07.19	VALDIRENE SILVA RODRIGUES	GB	25	arts. 232.º, n.º 1, al. b); 229.º n.º 5 do cpi 2018
653980	2020.11.22	2021.07.19	SALSICHARIA BEIRA SERRA, LDA.	PT	33	arts. 232.º, n.º 1, al. b); 229.º n.º 5 do cpi.
656519	2021.01.12	2021.07.19	TÂNIA SOFIA MADEIRA FONSECA	PT	35 39 43	arts. 209.º, n.º 1, al. a); 231.º, n.º 1, al.b); 229.º, n.º 5 cpi 2018
657136	2021.01.22	2021.07.19	RICARDO DE CASTRO GUTTLER	PT	25 35 41	arts. 231.º n.º 3 al. c); 229.º n.º 5 do cpi.
657265	2021.01.25	2021.07.19	RICARDO BARRELAS UNIPessoal LDA	PT	35	arts. 209.º, n.º 1, al. a); 231.º, n.º 1, al.b); 229.º, n.º 5 cpi.
657784	2021.02.02	2021.07.19	TEORIASIMPÁTICA - UNIPessoal LDA	PT	35	arts. 209.º, n.º 1, al. a); 231.º, n.º 1, al.b); 229.º, n.º 5 cpi 2018
658156	2021.02.05	2021.07.19	TÁXIS CENTRAIS DE BRAGA - 24 HORAS, LDA	PT	39	arts. 232.º n.º 1 al. d); 229.º n.º 5 do cpi 2018
659149	2021.02.19	2021.07.19	RUI JORGE PARENTE SIMÕES	PT	10 35 41 44	arts. 209.º, n.º 1, al. a); 231.º, n.º 1, al.b); 229.º, n.º 5 cpi.
659761	2021.02.27	2021.07.19	SABER CUIDAR, CUIDADOS DOMICILIÁRIOS, UNIPessoal LDA	PT	44	arts. 209.º, n.º 1, al. a); 231.º, n.º 1, al.b); 229.º, n.º 5 cpi.
660037	2021.03.02	2021.07.19	ANDREIA ANTUNES RODRIGUES	PT	35	arts. 209.º, n.º 1, al. a); 231.º, n.º 1, al.b); 229.º, n.º 5 cpi.
660559	2021.03.09	2021.07.16	JULIANA ISABEL GOMES CORREIA PEREIRA	PT	35	arts. 232.º n.º 1 al. b) e al. h); 229.º n.º 3 do cpi.

Renovações

N.ºs 237 012, 346 971, 352 221, 353 139, 354 453, 447 483, 475 071, 480 704, 481 695, 481 697, 481 964, 481 989, 481 990, 482 054, 482 408, 482 672, 485 897, 486 407, 486 608, 487 134, 487 671, 488 040, 488 916, 489 739, 490 044, 490 193, 490 288, 490 448, 490 449 e 490 450.

Caducidades por falta de pagamento de taxa

Processo	Data do registo	Data da caducidade	Nome do 1º requerente/titular	País resid.	Observações
187078	1981.01.14	2021.07.14	THE GOODYEAR TIRE & RUBBER COMPANY	US	
227921	1991.01.14	2021.07.14	LAMARTINE, SOARES & RODRIGUES, S.A.	PT	
452018	2011.01.14	2021.07.14	SOCIEDADE AGRÍCOLA QUINTA DO SOQUE, LDA.	PT	
473287	2011.01.14	2021.07.14	COSMONUMBER, UNIPessoal LDA.	PT	
473308	2011.01.14	2021.07.14	CRIATISNSPIRAÇÃO, UNIPessoal, LDA.	PT	
473355	2011.01.14	2021.07.14	XN BRAND DYNAMICS, LDA.	PT	
473386	2011.01.14	2021.07.14	BERMA - CENTRO DE IMPRESSÃO DIGITAL, LDA.	PT	
473392	2011.01.14	2021.07.14	EXPORLUX - ILUMINAÇÃO, S.A.	PT	
473462	2011.01.14	2021.07.14	ZON MULTIMÉDIA - SERVIÇOS DE TELECOMUNICAÇÕES E MULTIMÉDIA, SGPS, S.A.	PT	
473490	2011.01.14	2021.07.14	XYZT - COMPUTAÇÃO GRÁFICA, S.A.	PT	
473516	2011.01.14	2021.07.14	GRÃO REDONDO, LDA.	PT	
473553	2011.01.14	2021.07.14	TMN - TELECOMUNICAÇÕES MÓVEIS NACIONAIS, S.A.	PT	
473554	2011.01.14	2021.07.14	TMN - TELECOMUNICAÇÕES MÓVEIS NACIONAIS, S.A.	PT	
473555	2011.01.14	2021.07.14	MEO - SERVIÇOS DE COMUNICAÇÕES E MULTIMÉDIA, S.A.	PT	
473840	2011.01.14	2021.07.14	RUTE MARIA MONTEIRO DA SILVA RIBAS	PT	
473941	2011.01.14	2021.07.14	AUTOMOBILES PEUGEOT	FR	
473946	2011.01.14	2021.07.14	EFEITO VIRTUAL, LDA.	PT	
473948	2011.01.14	2021.07.14	NUNO MIGUEL ALEIXO PEREIRA AMARAL	PT	
473952	2011.01.14	2021.07.14	100% TRÁS-OS-MONTES, LDA.	PT	
473962	2011.01.14	2021.07.14	FNB - FUTURE BROADCASTING NETWORK, LDA.	PT	
473963	2011.01.14	2021.07.14	FNB - FUTURE BROADCASTING NETWORK, LDA.	PT	
473965	2011.01.14	2021.07.14	FNB - FUTURE BROADCASTING NETWORK, LDA.	PT	
473966	2011.01.14	2021.07.14	FNB - FUTURE BROADCASTING NETWORK, LDA.	PT	
473967	2011.01.14	2021.07.14	FNB - FUTURE BROADCASTING NETWORK, LDA.	PT	
473970	2011.01.14	2021.07.14	FNB - FUTURE BROADCASTING NETWORK, LDA.	PT	
473979	2011.01.14	2021.07.14	NEOMARCA - SERVIÇOS PARA O DESENVOLVIMENTO EMPRESARIAL, LDA.	PT	
473986	2011.01.14	2021.07.14	PERFUMARIA GALRÃO, LDA.	PT	
473989	2011.01.14	2021.07.14	MAKSEN CONSULTING, S.A.	PT	
473998	2011.01.14	2021.07.14	RENTALTURIS - IMOBILIÁRIA, S.A.	PT	
474008	2011.01.14	2021.07.14	MAHO SHOES - UNIPessoal, LDA.	PT	
474010	2011.01.14	2021.07.14	UNIVERSO HOLLYWOOD - SOCIEDADE DE TRANSACÇÃO DE ARTIGOS DE RECORDAÇÃO E SERVIÇOS PROMOCIONAIS, LDA.	PT	
474015	2011.01.14	2021.07.14	CARLA SOFIA CARVALHO DA IGREJA	PT	
474017	2011.01.14	2021.07.14	SANTOS & SANTOS, S.A.	PT	
474018	2011.01.14	2021.07.14	CLÁUDIO ALEXANDRE COSTA FERREIRA	PT	
474019	2011.01.14	2021.07.14	JOSÉ AUGUSTO LAGO CERQUEIRA	PT	
474023	2011.01.14	2021.07.14	MARIA TEREZA RODRIGUES HOMEM DE GOUVEIA	PT	
474026	2011.01.14	2021.07.14	PARTIDO SOCIALISTA	PT	
474037	2011.01.14	2021.07.14	JAVIER CASADO REBOIRO	ES	
474038	2011.01.14	2021.07.14	DUNAS CAPITAL - GESTÃO DE ACTIVOS - SOCIEDADE GESTORA DE FUNDOS DE	PT	

Processo	Data do registo	Data da caducidade	Nome do 1º requerente/titular	País resid.	Observações
474039	2011.01.14	2021.07.14	INVESTIMENTO MOBILIÁRIO, S.A. CIMDC - CENTRO INTEGRADO DE MEDICINA DENTÁRIA DE COIMBRA, LDA.	PT	
474041	2011.01.14	2021.07.14	EDUARDO FILIPE DOS SANTOS RIBEIRO	PT	
474042	2011.01.14	2021.07.14	MARIA LEONOR ALVES DA SILVA	PT	
474043	2011.01.14	2021.07.14	CONSTRULINK - TECNOLOGIAS DE INFORMAÇÃO, S.A.	PT	
474044	2011.01.14	2021.07.14	SOCIEDADE AGRÍCOLA SOLAR DE CARVALHOSA, LDA.	PT	
474045	2011.01.14	2021.07.14	CENTRO SOCIAL E PAROQUIAL DE TREVÕES	PT	
474046	2011.01.14	2021.07.14	CARLOS ALBERTO DA PAIXÃO BASTOS	PT	
474047	2011.01.14	2021.07.14	DIOGO VIEIRA DA CRUZ REBELO	PT	
474049	2011.01.14	2021.07.14	SHP - CONSULTORIA INFORMÁTICA, LDA.	PT	
474057	2011.01.14	2021.07.14	RICARDO TIAGO DA SILVA GUERRA	PT	
474060	2011.01.14	2021.07.14	GRANCOCCO - IMPORTAÇÃO E EXPORTAÇÃO, LDA.	PT	
474063	2011.01.14	2021.07.14	SANDRA ISABEL JOSÉ MONTENEGRO FERREIRA	PT	
474064	2011.01.14	2021.07.14	MELISSA VALENTE VILAR	PT	
474065	2011.01.14	2021.07.14	ANA ISA NEVES GUERREIRO	PT	
474067	2011.01.14	2021.07.14	JOSÉ GONÇALO GOMES CANO FARINHO	PT	
474072	2011.01.14	2021.07.14	ELISABETE FLAVIA DE CARVALHO FERREIRA	PT	
474074	2011.01.14	2021.07.14	CARLA ALEXANDRA PEREIRA RODRIGUES FERREIRA	PT	
474076	2011.01.14	2021.07.14	ANTÓNIO DURO DESIGNERS, SOCIEDADE UNIPESSOAL, LDA.	PT	
474078	2011.01.14	2021.07.14	PEDRO MARIA NEVES DE MELO MONTARGIL	PT	
474079	2011.01.14	2021.07.14	ANA MARGARIDA DA COSTA PARREIRA	PT	
474082	2011.01.14	2021.07.14	ROSA MARIA CORREIA DE OLIVEIRA NEVES DIAS	PT	
474084	2011.01.14	2021.07.14	REGINA FARIA DE OLIVEIRA	PT	
474087	2011.01.14	2021.07.14	ANA MARGARIDA MARQUES CRISTELO SANTOS	PT	
474089	2011.01.14	2021.07.14	RUTE, ELIANA & LAPA, LDA.	PT	
474093	2011.01.14	2021.07.14	JOSÉ ANTÓNIO NUNES CASCALHEIRA MENDES	PT	
474101	2011.01.14	2021.07.14	ERIK JAN HAMERS	PT	
474102	2011.01.14	2021.07.14	SHY PHARMA, LDA.	PT	
474109	2011.01.14	2021.07.14	TAGUSPOR - INDUSTRIA E COMÉRCIO DE PORTAS, LDA.	PT	
474114	2011.01.14	2021.07.14	VILA CAPITAL - MEDIAÇÃO IMOBILIÁRIA, LDA.	PT	
474117	2011.01.14	2021.07.14	VADE RETRO - UNIPESSOAL LDA.	PT	
474126	2011.01.14	2021.07.14	SOCONSINTRA - SOCIEDADE DE CONSTRUÇÕES DE SINTRA LDA	PT	
474132	2011.01.14	2021.07.14	FUNALCOITÃO, AGÊNCIA FUNERÁRIA, LDA.	PT	
474137	2011.01.14	2021.07.14	CHENG RENYI	PT	
474138	2011.01.14	2021.07.14	MARIA DA GRAÇA DA SILVEIRA RAMOS CALDEIRA CORDOVIL	PT	
474139	2011.01.14	2021.07.14	NUNO MIGUEL CRISTINO RIBEIRO	PT	
474148	2011.01.14	2021.07.14	ANABELA CRISTINA DOS REIS MOREIRA	PT	
474158	2011.01.14	2021.07.14	JOSÉ MANUEL ARAÚJO DA SILVA	PT	
474162	2011.01.14	2021.07.14	SOCIEDADE AGRICOLA DA QUINTA DA TAPADA, LDA.	PT	
474166	2011.01.14	2021.07.14	ANTÓNIO CÂNDIDO MESQUITA DA SILVA	PT	
474167	2011.01.14	2021.07.14	ANTÓNIO CÂNDIDO MESQUITA DA SILVA	PT	
474168	2011.01.14	2021.07.14	ANTÓNIO CÂNDIDO MESQUITA DA SILVA	PT	
474169	2011.01.14	2021.07.14	MAGNIFIC PLACE, UNIPESSOAL, LDA.	PT	
474170	2011.01.14	2021.07.14	ANTÓNIO CÂNDIDO MESQUITA DA SILVA	PT	
474171	2011.01.14	2021.07.14	ANTÓNIO CÂNDIDO MESQUITA DA SILVA	PT	
474172	2011.01.14	2021.07.14	ANTÓNIO CÂNDIDO MESQUITA DA SILVA	PT	
474173	2011.01.14	2021.07.14	ANTÓNIO CÂNDIDO MESQUITA DA SILVA	PT	
474174	2011.01.14	2021.07.14	ANTÓNIO CÂNDIDO MESQUITA DA SILVA	PT	

Processo	Data do registo	Data da caducidade	Nome do 1º requerente/titular	País resid.	Observações
474183	2011.01.14	2021.07.14	SANA HOTELS PORTUGAL, S.A.	PT	
474192	2011.01.14	2021.07.14	TURNINN-INNOVATION SYSTEMS, LDA.	PT	
474193	2011.01.14	2021.07.14	INTENSELOOK, LDA.	PT	
474194	2011.01.14	2021.07.14	IEDA NUNES SILVA FRANCISCO	PT	
474195	2011.01.14	2021.07.14	JOSÉ MANUEL DA HORTA GOMES	PT	
474196	2011.01.14	2021.07.14	ANA LUÍSA COSTA PEDROSO	PT	
474197	2011.01.14	2021.07.14	ROMEU MIGUEL FERNANDES RIBEIRO	PT	
474240	2011.01.14	2021.07.14	CARLA ALEXANDRA BATISTA TEIXEIRA FERRO	PT	
474242	2011.01.14	2021.07.14	PAULA MARIA DE ALMEIDA CARVALHO	PT	
474255	2011.01.14	2021.07.14	SHCL - SHOESCLOSET, LDA.	PT	
631941	2020.07.07	2021.07.14	CÉSAR NUNO MONTEIRO DA COSTA	PT	
635646	2020.07.06	2021.07.14	FILIFE BABO - UNIPESSOAL, LDA.	PT	
640476	2020.07.09	2021.07.14	COMPANHIA PRÓPRIA - FORMAÇÃO E CONSULTORIA, LDA	PT	
640834	2020.07.09	2021.07.14	BÁRBARA NORONHA SOARES	PT	

Outros Atos

668378. – NA PÁGINA16 DO BOLETIM 2021/07/07 NO AVISO DE PEDIDO CAMPO (730) ONDE SE LÊ :ABBOTT DIABETES CARE, INC, DEVE-SE LER: ABBOTT DIABETES CARE INC

Requerimentos indeferidos

Processo	Número do documento	Data de apresentação	Data do despacho	Nome do titular	País resid.	Observações
516816	20019005 63	2021.03.09	2021.07.06	MÃE DAS OBRAS, LDA.	PT	INDEFERE-SE O PRESENTE PEDIDO DA MODIFICAÇÃO DE DECISÃO EM VIRTUDE DE NÃO EXISTIREM FUNDAMENTOS QUE JUSTIFIQUEM A REVOGAÇÃO DO DESPACHO PROFERIDO

REGISTO INTERNACIONAL DE MARCAS

Pedidos

De acordo com o artigo 244.º do Código da Propriedade Industrial, faz-se público que foram solicitados pedidos de proteção em Portugal para as marcas de registo internacional a seguir enumeradas, nos termos do Acordo de Madrid relativo ao Registo Internacional de Marcas e do Protocolo relativo a esse Acordo; da data de publicação do presente aviso começa a contar-se o prazo de dois meses para a apresentação de reclamações de quem se julgar prejudicado pela eventual concessão dos mesmos, conforme o artigo 17.º do referido Código.

Processo	Data do pedido	Nome do 1º requerente/titular	País resid.	Classes (Nice)	Observações
1337989-E1	2020.10.06	GIORGIO ARMANI S.P.A.	IT	04 08 11 14 16 20 21 24 27 34 35 36 37 42	
1374443-E1	2021.05.31	AESCLAPIUS FARMACEUTICI S.R.L.	IT	05	
1542164-E1	2021.04.07	ANHUI DEEP BLUE MEDICAL TECHNOLOGY CO., LTD.	CN	10	
1597578	2021.02.20	DECIEM BEAUTY GROUP INC.	CA	03 35 44	
1597617	2021.03.17	BUSCH DIENSTE GMBH	DE	37 40	
1597720	2021.03.29	TOMORROW GMBH	DE	35 36 42	
1597738	2021.05.24	SHENZHEN ZHIZHI BRAND INCUBATION CO., LTD	CN	35	
1597780	2021.05.31	SHENZHEN SOFARSOLAR CO., LTD.	CN	09	
1597921	2021.02.20	DECIEM BEAUTY GROUP INC.	CA	03 35 44	
1598024	2021.02.20	DECIEM BEAUTY GROUP INC.	CA	03 35 44	
1598108	2021.01.18	ITM ENTREPRISES SA	FR	09 16 35 36 38 41 45	
1598130	2021.04.07	DITECPESA, S.A.	ES	03 05	
1598191	2020.11.13	LUXURY ÝÇ VE DİP TÝCARET LÝMYTED ÞÝRKETÝ	TR	20 35	
1598258	2021.02.23	MA-PA MAKÝNA PARÇALARI ENDÜSTRÝSÝ ANONÝM ÞÝRKETÝ	TR	07 12	
1598269	2021.01.08	JIANGSU SHIKEXINCAI CO.,LTD.	CN	09	
1598297	2021.04.16	DIA RETAIL ESPAÑA, S.A.	ES	32	
1598305	2021.03.11	PELLENC	FR	07 08 09	
1598306	2021.05.10	LUVANIS S.A.	LU	18 25	
1598311	2021.04.16	DIA RETAIL ESPAÑA, S.A.	ES	32	
1598337	2021.04.23	SHANDONG TAILANGHE RADIATOR MANUFACTURING CO., LTD.	CN	11	
1598344	2021.03.19	SYSTOSOLAR	FR	07 09	
1598348	2021.04.25	SHANDONG ZHONGTAIDA TECHNOLOGY INCUBATION CO., LTD.	CN	35	

Processo	Data do pedido	Nome do 1º requerente/titular	País resid.	Classes (Nice)	Observações
1598385	2021.04.16	DIA RETAIL ESPAÑA, S.A.	ES	32	
1598490	2021.01.18	ITM ENTREPRISES SA	FR	09 16 35 36 38 41 45	
1598569	2021.03.01	RION SPORTS PRODUCTS CO.,LTD.	CN	25	
1598600	2021.04.15	AFLOFARM FARMACJA POLSKA SP. Z O.O.	PL	05	
1598661	2021.03.29	SHISHI WEIFENG GARMENT CO., LTD.	CN	14 18 25	
1598701	2020.11.23	PINAR KURUYEMÝP GIDA VE ÝHTÝYAÇ MADDELERÝ SANAYÝTÝCARET ANONÝM ÞÝRKETÝ	TR	29 35	
1598724	2021.04.23	SERBIA BROADBAND - SRPSKE KABLOVSKE MREŽE D.O.O.	RS	09 41	
1598752	2021.03.29	SHISHI WEIFENG GARMENT CO., LTD.	CN	14 18 25	
1598756	2021.04.15	GRYGOROVYCH SVITLANA ANATOLIIVNA	UA	03 35	
1598871	2021.03.01	EF KOZMETÝK KÝMYA SANAYÝ VE TÝCARET LÝMÝTED ÞÝRKETÝ	TR	03	
1598906	2020.11.26	GÜR TEKSTÝL ÝMALAT SAN. VE TÝC. LTD. ÞTÝ.	TR	35	
1598973	2021.02.20	DECIEM BEAUTY GROUP INC.	CA	03 35 44	

REGISTO DE LOGÓTIPOS

Pedidos

De acordo com o artigo 286.º do Código da Propriedade Industrial, a seguir se publicam os pedidos de registo de logótipos; da data de publicação do presente aviso começa a contar-se o prazo de dois meses para a apresentação de reclamações de quem se julgar prejudicado pela eventual concessão dos mesmos, em conformidade com o artigo 17.º do mesmo Código.

(210) **52523** LOG

(220) 2021.07.06

(730) **PT SPORT LISBOA E BENFICA -
MEDIÇÃO DE SEGUROS, UNIPessoal
LDA**

(512) 66220 ACTIVIDADES DE MEDIADORES DE SEGUROS

ACTIVIDADES DE MEDIADORES DE SEGUROS.

(591) VERMELHO, VERDE, AMARELO, BRANCO, AZUL, CIZENTO, PRETO.

(540)



(531) 3.7.1 ; 3.7.16 ; 15.7.9 ; 21.3.1 ; 24.1.5 ; 24.1.12 ; 25.1.6

(210) **52525** LOG

(220) 2021.07.06

(730) **PT MARCOS ANDRÉ RIBEIRO CUNHA DA
SILVA**

(512) 86906 OUTRAS ACTIVIDADES DE SAÚDE HUMANA, N.E.

OUTRAS ACTIVIDADES DE SAÚDE HUMANA, N.E.; 96040 - PRESTAÇÃO DE SERVIÇOS DE FISIOTERAPIA E PILATES CLÍNICO.

(591) RGB: 55,188,222; 18,125,183; 46,47,112

(540)



(531) 2.1.23 ; 26.1.3 ; 26.1.14 ; 27.99.6 ; 29.1.4

(210) **52526** LOG

(220) 2021.07.06

(730) **PT LAURINDA DA MATA VIEIRA,
UNIPessoal LDA**

(512) 47591 COMÉRCIO A RETALHO DE MOBILIÁRIO E

ARTIGOS DE ILUMINAÇÃO, EM ESTABELECIMENTOS ESPECIALIZADOS

COMÉRCIO A RETALHO DE MOBILIÁRIO E ARTIGOS DE ILUMINAÇÃO, EM ESTABELECIMENTOS ESPECIALIZADOS.

(591) VERMELHO, AZUL E LARANJA

(540)



(531) 1.15.5

(210) **52527** LOG

(220) 2021.07.06

(730) **PT TIAGO MANUEL DUARTE FREIRE**

(512) 96093 OUTRAS ACTIVIDADES DE SERVIÇOS PESSOAIS DIVERSAS, N.E.

OUTRAS ACTIVIDADES DE SERVIÇOS PESSOAIS DIVERSAS, N.E. (TROLEIS, CADEIRAS DE RODAS, TROTINETES, EQUIPAMENTO HOSPITALAR, ROUPA PARA FINS MÉDICOS E OUTROS PRODUTOS)

(591) COR VERDE CLARO E MAIS ESCURO

(540)



(531) 26.1.3 ; 26.1.18 ; 27.99.5 ; 29.1.3

(210) **52530** **LOG**
 (220) 2021.07.06
 (730) **PT TIAGO JOSÉ SARAIVA RAMALHO**
 (512) 46160 AGENTES DO COMÉRCIO POR GROSSO DE TÊXTEIS, VESTUÁRIO, CALÇADO E ARTIGOS DE COURO
 AGENTES DO COMÉRCIO POR GROSSO DE TÊXTEIS, VESTUÁRIO, CALÇADO E ARTIGOS DE COURO (VESTUÁRIO, CALÇADO).
 (591)
 (540)

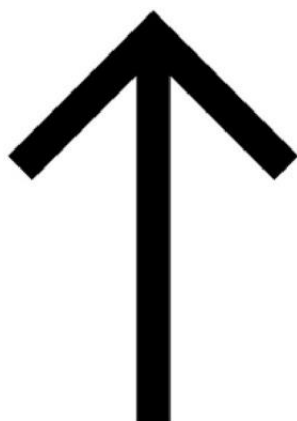

(531) 24.15.1

(210) **52532** **LOG**
 (220) 2021.07.06
 (730) **PT ANABELA ALEXANDRA DOS SANTOS PINTO MORAIS**
 (512) 47640 COMÉRCIO A RETALHO DE ARTIGOS DE DESPORTO, DE CAMPISMO E LAZER, EM ESTABELECIMENTOS ESPECIALIZADOS
 COMÉRCIO A RETALHO DE ARTIGOS DE DESPORTO, DE CAMPISMO E LAZER, EM ESTABELECIMENTOS ESPECIALIZADOS (GUARDA-SÓIS; CORTA-VENTOS; ABRIGOS DE LONA; MANTAS PARA PIQUENIQUES; VESTUÁRIO IMPERMEÁVEL).

(591)
 (540)

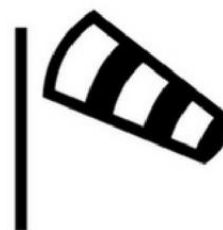

bolina

(531) 17.5.25

(210) **52533** **LOG**
 (220) 2021.07.12
 (730) **PT ASSOCIAÇÃO PORTUGUESA DE BANCOS**
 (512) 85591 FORMAÇÃO PROFISSIONAL
 FORMAÇÃO PROFISSIONAL; 94110 - ATIVIDADES DE ORGANIZAÇÕES ECONÓMICAS E PATRONAIS; 85420 - ENSINO SUPERIOR.
 (591) 2139C; 443C; 000C
 (540)



(531) 27.5.10 ; 29.1.4 ; 29.1.96

(210) **52535** **LOG**
 (220) 2021.07.07
 (730) **PT ROBUSTO E RELEVANTE, CONSULTORIA, LDA**
 (512) 70220 OUTRAS ACTIVIDADES DE CONSULTORIA PARA OS NEGÓCIOS E A GESTÃO
 CONSULTORIA DE NEGÓCIOS.
 (591) AMARELO E VERDE
 (540)



(531) 26.15.9 ; 29.1.2 ; 29.1.3

(210) **52536** **LOG**
 (220) 2021.07.07
 (730) **PT COMUNIDADE VIDA E PAZ**

- (512) 94995 OUTRAS ACTIVIDADES ASSOCIATIVAS,
N.E.
OUTRAS ACTIVIDADES ASSOCIATIVAS, N.E.; 86906 -
OUTRAS ACTIVIDADES DE SAÚDE HUMANA, N.E.;
87902 - ACTIVIDADES DE APOIO SOCIAL COM
ALOJAMENTO, N.E.; 88990 - OUTRAS ACTIVIDADES DE
APOIO SOCIAL SEM ALOJAMENTO, N.E.
- (591) VERDE: HEX #11C160 AZUL: HEX #0070ED
- (540)



- (531) 2.9.15 ; 3.7.11 ; 3.7.16 ; 29.1.3 ; 29.1.4

(210) **52540** **LOG**

(220) 2021.07.08

(730) **PT INGREDIENT EPISODE - UNIPessoal
LDA**

- (512) 10711 PANIFICAÇÃO
EMIÇÃO DE FRANCHISES. FABRICO E COMÉRCIO A
RETALHO DE PÃO, DE PRODUTOS DE PASTELARIA E
CONFEITARIA EM ESTABELECIMENTOS
ESPECIALIZADOS. (CAE,S REGISTRADOS CAE
PRINCIPAL: 77400-R3;CAE SECUNDÁRIO (1): 10711-R3;
CAE SECUNDÁRIO (2): 10712-R3; CAE SECUNDÁRIO (3):
47240-R3; CAE SECUNDÁRIO (4): 56101-R3

(591)

(540)



- (531) 5.13.4 ; 24.7.1 ; 27.5.10

Concessões

Processo	Data do registo	Data do despacho	Nome do 1º requerente/titular	País resid.	Observações
52117	2021.07.19	2021.07.19	CLUBE MOTARD OS CAVALEIROS DE SÃO JORGE	PT	

Renovações

N.ºs 3 207, 22 607, 24 267, 24 327, 24 382, 25 225 e 25 255.

Caducidades por falta de pagamento de taxa

Processo	Data do registo	Data da caducidade	Nome do 1º requerente/titular	País resid.	Observações
21455	2011.01.14	2021.07.14	CLÍNICAS MÉDICAS OLÍVIO DIAS, LDA.	PT	
22435	2011.01.14	2021.07.14	DANA SERVICES LLC	US	
22440	2011.01.14	2021.07.14	CABEÇUDOS CONTRIBUINTES, UNIPessoal LDA.	PT	
22441	2011.01.14	2021.07.14	SOS SALVEM O SURF - ASSOCIAÇÃO NACIONAL DE DEFESA E DESENVOLVIMENTO DO SURF	PT	
22442	2011.01.14	2021.07.14	DANA SERVICES LLC	US	
22443	2011.01.14	2021.07.14	IVO PEREIRA	PT	
22525	2011.01.14	2021.07.14	MARIA DE LURDES LOPES GONÇALVES SINGH	PT	
22532	2011.01.14	2021.07.14	BEONTRAIN, LDA.	PT	
22535	2011.01.14	2021.07.14	ACUMEN CONSULTING, LDA.	PT	
22536	2011.01.14	2021.07.14	ASTRID KOLDERUP MYHRE	PT	
22537	2011.01.14	2021.07.14	EDGAR ALEXANDRE MONTEIRO FONSECA DA SILVA	PT	
22539	2011.01.14	2021.07.14	MODELO CONTINENTE HIPERMERCADOS, S.A.	PT	
22540	2011.01.14	2021.07.14	MODELO CONTINENTE HIPERMERCADOS, S.A.	PT	
22542	2011.01.14	2021.07.14	MARINA CALÇADO, S.A.	PT	
22543	2011.01.14	2021.07.14	HNC HOTELARIA NÁUTICA E CONGRESSOS, LDA.	PT	
22545	2011.01.14	2021.07.14	MARIA ISABEL VIDAL FERREIRA DO AMARAL	PT	
22546	2011.01.14	2021.07.14	JOSÉ MANUEL FIGUEIREDO MARCELINO	PT	
22547	2011.01.14	2021.07.14	JORGE MANUEL DA CONCEIÇÃO NOBRE DUARTE	PT	
22549	2011.01.14	2021.07.14	BORGES E GOMES - PRODUTOS BIOLÓGICOS & GOURMET, LDA.	PT	
22550	2011.01.14	2021.07.14	RUI VASCO DOMINGOS CAETANO DE SOUSA, UNIPessoal LDA.	PT	
22559	2011.01.14	2021.07.14	NUNO FORTE, UNIPessoal LDA.	PT	
22561	2011.01.14	2021.07.14	ALMEIDA RIBEIRO E ASSOCIADOS, SOCIEDADE DE ADVOGADOS, RL.	PT	
22562	2011.01.14	2021.07.14	ERIK JAN HAMERS	PT	
22565	2011.01.14	2021.07.14	PEDRO MIGUEL TAVARES PALMEIRA DA COSTA E SILVA	PT	
22566	2011.01.14	2021.07.14	FILIPA DOS SANTOS MARQUES SOEIRO	PT	
22568	2011.01.14	2021.07.14	ANA FILIPA VAZ GONÇALVES	PT	
22571	2011.01.14	2021.07.14	CASA DAS JANTES - DE NARCISO MONTEIRO XAVIER, LDA.	PT	
22578	2011.01.14	2021.07.14	TOM DE CHAMADA - COMUNICAÇÕES, LDA.	PT	

AGENTES OFICIAIS DE PROPRIEDADE INDUSTRIAL

(Os Agentes Oficiais da Propriedade Industrial, como tal reconhecidos pelo Instituto Nacional da Propriedade Industrial, podem promover actos e termos do processo sem necessidade de juntar procuração).

Jorge Cruz

- Cartório: Rua Vitor Cordon, 10-A – 1249-103 LISBOA
- Tel.: 21 3475020 – Fax: 21 3421885 e 21 3424583
- E-mail: jorgecruz@jpcruz.pt
- Web: www.jpereiradacruz.pt

João Mascarenhas de Vasconcelos

- Cartório: Av. Duque D'Ávila, 32-1º – 1000-141 LISBOA
- Tel.: 21 3547763 – Fax: 21 3560486
- E-mail: geral@fdnovaes.com

António João Coimbra da Cunha Ferreira

- Cartório: Av. 5 de outubro, 146 - 7º Andar - 1050-061 LISBOA
- Tel.: 21 3241530 – Fax: 21 3422446 e 21 3476656
- E-mail: marcpat@agcunhaferreira.pt
- Web: www.agcunhaferreira.pt

João Pereira da Cruz

- Cartório: Rua Vitor Cordon, 10-A – 1249-103 LISBOA
- Tel.: 21 3475020 – Fax: 21 3421885 e 21 3424583
- E-mail: joaopcruz@jpcruz.pt
- Web: www.jpereiradacruz.pt

Vitor Hugo Ramalho da Costa França

- Cartório: Av. Duque D'Ávila, 32 - 1º – 1000-141 LISBOA
- Tel.: 21 3547574 – Fax: 21 3528473 e 21 35511 03
- E-mail: costa.franca@netcabo.pt

Jorge Afonso Cruz

- Cartório: Rua Vitor Cordon , 10-A – 1249-103 LISBOA
- Tel.: 21 3475020 – Fax: 21 3421885 e 21 3424583
- E-mail: jorgeacruz@jpcruz.pt
- Web: www.jpereiradacruz.pt

Marta Burnay da Costa Pessoa Bobone

- Cartório: Travessa do Jardim à Estrela, 28 – 1350-186 LISBOA
- E-mail: bobone@zonmail.pt

Maria Silvina Vieira Pereira Ferreira

- Cartório: Av. Casal Ribeiro, 50 - 3º, 1000-093 LISBOA
- Tel.: 21 3815050 – Fax: 21 3831150/21 381 33 93
- E-mail: sferreira@clarkemodet.com.pt

Maria Eugénia Martinez

- Cartório: Rua Vitor Cordon, 10-A – 1249-103 LISBOA
- Tel.: 21 3475020 – Fax: 21 3421885 e 21 3424583
- E-mail: mariaeugeniamartinez@jpcruz.pt
- Web: www.jpereiradacruz.pt

Maria do Rosário May Pereira da Cruz

- Cartório: Av. Duque d' Ávila, 66, 7º - 1050-083 LISBOA
- Tel.: 21 387 69 61 - Fax: 21 387 75 96
- E-mail: furtado@furtado.pt

Nuno Cruz

- Cartório: Rua Vitor Cordon , 10-A – 1249-103 LISBOA
- Tel.: 21 3475020 – Fax: 21 3421885 e 21 3424583
- E-mail: nunocruz@jpcruz.pt
- Web: www.jpereiradacruz.pt

Raquel da Costa França

- Cartório: Av. Duque D'Ávila, 32 – 1º – 1000-141 LISBOA
- Tel.: 21 3547574 – Fax: 21 3528473 e 21 3551103
- E-mail: costa.franca@netcabo.pt

António José Pissarra Dias Machado

- Cartório: Av. 5 de outubro, 146 - 7º - 1050-061 LISBOA
- Tel.: 21 3241530 – Fax: 21 3422446 e 21 3476656
- E-mail: marcpat@agcunhaferreira.pt
- Web: www.agcunhaferreira.pt

José Eduardo de Sampaio

- Cartório: Rua do Salitre, 195 – 1269-063 LISBOA
- Tel.: 21 3841300 – Fax: 21 3875775
- E-mail: jedc@jedc.pt
- Web: www.jedc.pt

João Carlos Sardiña de Barros

- Cartório: Rua Rodrigo da Fonseca, 72 – 3º Esq. - 1250-193 LISBOA
- Tel.: 213863466
- E-mail: gmr@magalhaes-adv.pt

Francisco de Novaes C. B. S. Atayde

- Cartório: Av. Duque D'Ávila, 32 – 1º – 1000-141 LISBOA
- Tel.: 21 3547763 e 21 3155038 – Fax: 21 3560486
- E-mail: geral@fdnovaes.com

Isabel Carvalho Franco

- Cartório: Rua do Salitre, 195 – 1269-063 LISBOA
- Tel.: 21 3841300 – Fax: 21 3875775
- E-mail: isabel.franco@jedc.pt
- Web: www.jedc.pt

Álvaro Albano Duarte Catana

- Cartório: Avenida Marquês de Tomar, 44 - 6º - 1069 - 229 LISBOA
- Tel.: 217 613 490 – Fax: 217 613 499
- E-mail: alvaro.duarte@aduarateassoc.com
- Web: www.aduarateassoc.com

José Eduardo Dinis de Carvalho

- Cartório: Rua do Salitre, 195 – 1269-063 LISBOA
- Tel.: 21 3841300 – Fax: 21 3875775
- E-mail: jedc@jedc.pt
- Web: www.jedc.pt

Fernando António Ferreira Magno

- Cartório: Av. 5 de outubro, 146 - 7º Andar - 1050-061 LISBOA
- Tel.: 21 3241530 – Fax: 21 3422446 e 21 3476656
- E-mail: marcpat@agcunhaferreira.pt
- Web: www.agcunhaferreira.pt

António Côrte-Real

- Cartório: Rua Castilho, 167. 2º - 1070-050 LISBOA
- Tel.: 21 7801963 e 21 7801966 – Fax: 21 7975813
- E-mail: sgcr@sgcr.pt
- Web: www.sgcr.pt

José Luís Arnaut

- Cartório: Rua Castilho, 50, 1250-071 LISBOA
- Tel.: 21 0958100 – Fax: 21 0958155
- E-mail: jarnaut@rpa.pt

José Motta Veiga

- Cartório: Rua João Penha, 10 – 1250-131 LISBOA
- Tel.: 21 3882659 e 21 3841120 – Fax: 21 3873752
- E-mail: mottaveiga@mail.telepac.pt
- Web: www.marcaonline.pt

Pedro da Silva Alves Moreira

- Cartório: Rua Dom Francisco Manuel de Melo, nº 15 - 3º, 1070-085 LISBOA
- Tel.: 21 3907373 – Fax: 21 3978754
- E-mail: mail@rcf.pt
- Web: www.rcf.pt

João Luís Garcia

- Cartório: Rua Castilho, 167. 2º - 1070-050 LISBOA
- Tel.: 21 7801963 e 21 7801966 – Fax: 21 7975813
- E-mail: sgcr@sgcr.pt
- Web: www.sgcr.pt

Manuel António Durães da Conceição Rocha

- Cartório: Lagoas Park - Edifício 7, 1º Piso – 2740-244 PORTO SALVO
- Tel.: 21 1224726
- E-mail: info.portugal@herrero.pt

Gonçalo de Magalhães Moreira Rato

- Cartório: Rua Rodrigo da Fonseca, 72 – 3º Esq, 1250-193 LISBOA
- Tel.: 21 3875201 - Fax: 21 3875200
- E-mail: gmr@magalhaes-adv.pt

José Raúl de Magalhães Simões

- Cartório: Rua Castilho, 167. 2º - 1070-050 LISBOA
- Tel.: 21 7801963 e 21 7801966 – Fax: 21 7975813
- E-mail: sgcr@sgcr.pt
- Web: www.sgcr.pt

Maria das Dores Marques Banheiro Meira

- Cartórios: Rua Quirino da Fonseca, 29 – 5º Esq. – 1000-251 LISBOA e Av. Luísa Todi, 277, 2º, E-1 – 2900-452 SETÚBAL
- Tel.: 21 8436250 e 265 540240 – Fax: 21 8436251 e 265 540241
- E-mail: tecnimarca@gmail.com
- Web: www.tecnimarca.pt e www.tecnimarca.com

Martim Luís Gomes de Araújo de Arantes e Oliveira

- Cartório: Rua do Patrocínio, 94 – 1399-019 LISBOA
- Tel.: 21 3907373 – Fax: 21 3978754
- E-mail: rcf@rcf.pt

Dina Maria Martins Pereira Soares

- Cartório: Av. 5 de outubro, 146 - 7º Andar - 1050-061 LISBOA
- Tel.: 21 3241530 – Fax: 21 3422446 e 21 3476656
- E-mail: marcpat@agcunhaferreira.pt
- Web: www.agcunhaferreira.pt

Carmen Cristina Martins Garcia de Pina Alcobia Galinha

- Cartório: Avenida Ressano Garcia nº 6 R/c. Esq. - 1070-237 LISBOA
- Tel.: +351 213 712 737 - Fax:+351 213 874 726
- E-mail: carmenpina@sapo.pt

Ana Maria Ferreira Pereira da Silva Veiga

- Cartório: Rua Ator Chaby Pinheiro, 5 A - 2795-060 LINDA A VELHA
- Tel.: 914930808
- E-mail: apsilvaveiga@netcabo.pt

Luís Silva Carvalho

- Cartório: Rua Vitor Cordon, 10-A, – 1249-103 LISBOA
- Tel.: 21 3475020 – Fax: 21 3421885 e 21 3424583
- E-mail: lsc@jpcruz.pt
- Web: www.jpereiradacruz.pt

Alberto Canelas

- Cartório: Rua Vitor Cordon , 10-A – 1249-103 LISBOA
- Tel.: 21 3475020 – Fax: 21 3421885 e 21 3424583
- E-mail: acanelas@jpcruz.pt
- Web: www.jpereiradacruz.pt

César Manuel de Bessa Monteiro

- Cartório: Av. Infante D. Henrique, 26 - 1149-096 LISBOA
- Tel.: 21 723 18 00 – Fax: 21 723 1899
- E-mail: bessa.monteiro@abreuadvogados.com
- Web: www.abreuadvogados.com

Paulo Alexandre Pinto Correia Rodrigues da Graça

- Cartório: Av. Almirante Reis, 104 - 5º – 1150-022 LISBOA
- Tel.: 21 8110051 – Fax: 21 8141605
- E-mail: paulo.graca-82931@advogados.oa.pt

Miguel Camargo de Sousa Eiró

- Cartório: Av. Fontes Pereira de Melo, 15 – 7º – 1050-115 LISBOA
- Tel.: 21 3160324 – Fax: 21 3150826
- E-mail: miguel.eiro@mail.telepac.pt

Elsa Maria Martins Barreiros Amaral Canhão

- Cartório: Rua Dom Francisco Manuel de Melo, nº 15 - 3º, 1070-085 LISBOA
- Tel.: 21 3907373 – Fax: 21 3978754
- E-mail: mail@rcf.pt
- Web: www.rcf.pt

Joaquim Maria Calado Marques

- Cartório: Av. Álvares Cabral, 47 - R/C - 1250-015 LISBOA
- Tel.: 21 381 46 40 – Fax: 21 381 46 41
- E-mail: jcaladomarques@esc-advogados.pt

José António dos Reis Martinez

- Cartório: Rua Vitor Cordon, 30 –1º – 1200-484 LISBOA
- Tel.: 21 3473860 – Fax: 21 3473548
- E-mail: jamartinez.advogados@esc-advogados.com

Ana Teresa Pulido

- Cartório: R. Braamcamp, 90 -3º – 1250-052 LISBOA
- Tel.: 936792055
- E-mail: anateresa.pulido@nga.pt
- Web: www.nga.pt

Vera Araújo Arnaut

- Cartório: Av. Eng Duarte Pacheco, Torre 2, 9.º - Sala 3. – 1070 – 102 LISBOA
- Tel.: 21 384 01 97/8 – Fax: 21 384 01 99
- E-mail: vera.araujo@notarios.pt

Luísa Guerreiro

- Cartório: Rua Raul Proença, 3 - 2820-478 CHARNECA DA CAPARICA
- Tel: 21 821 23 47
- E-mail: luisague@netcabo.pt
- Web: www.lguerreiro.com

Olga Maria Rocha da Cruz Landim

- Cartório: Av. Casal Ribeiro, 50 - 3º, 1000-093 LISBOA
- Tel.: 21 3815050 e 21 3815054 – Fax: 21 3831150 e 21 3813393
- E-mail: info@clarkemodet.com.pt

Paulo Pelayo de Sousa

- Cartório: Rua de Sá da Bandeira, 706 – 6º. Dto.– 4000-432 PORTO
- Tel.: 22 2046120 – Fax: 22 2080728
- E-mail: geral@arlindodesousa.pt

Pedro Pelayo de Sousa

- Cartório: Rua de Sá da Bandeira, 706 – 2º. Esq. – 4000-432 PORTO
- Tel.: 22 2009106 (3 linhas) – Fax: 222080728
- E-mail: marpat@esoterica.pt

Pedro Manuel Branco da Cruz

- Cartório: Av. Duque de Loulé, 1 – 7º Esq. – 1050-085 LISBOA
- Tel.: 21 3535233 – Fax: 21 3535259
- E-mail: lex@cruzadvogados.com

Vítor Luís Ribeiro Cardoso

- Cartório: Rua Jaime Cortesão, nº 62 - 2910-538 SETÚBAL
- Tel.: 265 233 158 - TLM: 937250536 - Fax: 265 233 158
- E-mail: marcasetentes@ribeirocardoso.com

Abel Dário Pinto de Oliveira

- Cartório: Rua Nossa Senhora de Fátima, 419 - 3º - Frente - 4050-428 PORTO
- Tel.: 22 600 80 94 e 22 016 02 04 – Fax: 22 600 80 95
- E-mail: geral@ampporto.com

Alexandra Maria Viegas Costa Paixão

- Cartório: Av. António Augusto de Aguiar, nº 148, 4C e 5C - 1069-019 LISBOA
- Telemóvel: 919830742
- E-mail: fastfiling@fast-filing.com

Ana Bárbara Emauz de Melo Portugal de Sampaio

- Cartório: Rua do Salitre, 195 – 1269-063 LISBOA
- Tel.: 21 3841300 – Fax: 21 3875775
- E-mail: ana.sampaio@jedc.pt
- Web: www.jedc.pt

Ana Maria Gonçalves Fidalgo

- Cartório: Av. Casal Ribeiro, 50 - 3º, 1000-093 LISBOA
- Tel.: 21 3815050 – Fax: 21 3831150
- E-mail: afidalgo@clarkemodet.com.pt

Anabela Teixeira de Carvalho

- Cartório: Edifício Net - Rua de Salazares, n.º 842 - 4149-002, PORTO
- Tel.: 220028916 - Fax: 225322066
- E-mail: anabela.carvalho@patents.pt
- Web: <http://patentree.eu/>

António Jorge Mateus Andrade

- Cartório: Av. Infante D. Henrique, 26 - 1149-096 LISBOA
- Tel.: 21 7231800 - Fax: 21 7231899
- E-mail: antonio.andrade@abreuadvogados.com
- Web: www.abreuadvogados.com

Bruno Braga da Cruz

- Cartório: Rua Castilho, 67, 1º 1250-068 LISBOA
- Tel.: (+351) 213 849441 - Fax: (+351) 213 849449
- E-mail: brunobragadacruz-127791@adv.oe.pt
- Web: <https://www.glawyers.eu/>

Carla Maria Santos Pinheiro

- Cartório: Edifício Oceanus - Avenida da Boavista, 3265 - 3º andar, Escr. 3.4 – 4100-137 PORTO
- Tel.: 22 5323340 – Fax: 22 5323349
- E-mail: cpinheiro@clarkemodet.com.pt

Cláudia Pimenta Monteiro de Medina Barbosa Xara-Brasil Nogueira

- Cartório: Av. Maria Helena Vieira da Silva, 40, 1º Dto.– 1750-184 LISBOA
- Tm.: 96 297 25 10
- E-mail: cxarabrasil@gmail.com

Cristina Antónia de Almeida Carvalho

- Cartório: Rua do Salitre, 195 – 1269-063 LISBOA
- Tel.: 21 3841300 – Fax: 21 3875775
- E-mail: cristina.carvalho@jedc.pt
- Web: www.jedc.pt

Filipe Teixeira Baptista

- Cartório: Avenida Álvares Cabral, n.º 47, r/c - 1250-015 LISBOA
- Tel.: 211 914 169 - Fax: 211 914 166
- E-mail: filipe.baptista@bma.com.pt
- Web: www.bma.com.pt

Gonçalo de Melo Portugal Saluce de Sampaio

- Cartório: Rua do Salitre, 195 – 1269-063 LISBOA
- Tel.: 21 3841300 – Fax: 21 3875775
- E-mail: goncalo.sampaio@jedc.pt
- Web: www.jedc.pt

Gonçalo Maria Cabral da Cunha Ferreira

- Cartório: Av. Duarte Pacheco, 37 R/C Dtº – 2780-216 OEIRAS
- Tel.: 916093424
- E-mail: goncalo@cfadvogados.com

Gonçalo Santos da Cunha de Paiva e Sousa

- Cartório: Rua dos Bacalhoeiros, 4 – 1100-070 LISBOA
- Tel.: 218 823 990– Fax: 218 823 997
- E-mail: goncalo.sousa@gastao.eu
- Web: www.gastao.eu

Inês de Carvalho Simões

- Cartório: Rua Vitor Cordon , 10-A – 1249-103 LISBOA
- Tel.: 21 3475020/30 – Fax: 21 3421885 e 21 3424583
- E-mail: inessimoes@jpcruz.pt
- Web: www.jpereiradacruz.pt

João M. Pimenta

- Cartório: Rua Vitor Cordon, 10-A – 1249-103 LISBOA
- Tel.: 21 3475020/30 – Fax: 21 3421885 e 21 3424583
- E-mail: joaopimenta@jpcruz.pt
- Web: www.jpereiradacruz.pt

João Sardinha

- Cartório: Rua Vitor Cordon , 10-A – 1249-103 LISBOA
- Tel.: 21 3475020/30 – Fax: 21 3421885 e 21 3424583
- E-mail: joaosardinha@jpcruz.pt
- Web: www.jpereiradacruz.pt

João Paulo Sena Mioludo

- Cartório: Rua Com Francisco Manuel de Melo, 21 - 1070-085 LISBOA
- Tel.: 963075786
- E-mail: joao.mioludo@srslegal.pt

Luís Gonçalo Moura Cavaleiro de Ferreira

- Cartório: Av. Álvares Cabral, 47, 1º – 1250-015 LISBOA
- Tel.: 213 806 530 – Fax: 213 806 531
- E-mail: cavaleiro.ferreira@leonelalves.com

Marco Alexandre Gomes da Silva Pires de Sousa

- Cartório: Rua Quinta do Monte, 96 - 1º Dtº - 4805-151 CALDAS DAS TAIPAS
- Tel. 936954610 – Fax: 253471946
- E-mail: marcopires.sousa-9680p@adv.oa.pt

Maria do Carmo Ferreira Fernandes Simões

- Cartório: Av. Duque de Ávila, 66, 7º - 1050 - 083 LISBOA
- Tel.: 21 3876961 – Fax: 21 3877596
- E-mail: furtado@furtado.pt

Maria Manuel Ramos Lucas

- Cartório: Praça de Portugal nº. 7C - 1ºD - 2910-640 SETÚBAL
- Tel.: 265 228685 – Fax: 265 228637
- E-mail: mmlucas@marquesmarcas.com

Maria Teresa Delgado

- Cartório: Lagoas Park - Edifício 7, 1º Piso – 2740-244 PORTO SALVO
- Tel.: 21 1224726
- E-mail: tdelgado@herrero.pt

Miguel Adolfo Coelho Quintans

- Cartório: Rua Sousa Martins, 10 – 1050-218 LISBOA
- Tel.: 21 0958109 – Fax: 21 0958155
- E-mail: miguel.quintans@cms-rpa.com
- Web: www.rpa.pt

Ricardo Souto Soares Henriques

- Cartório: Av. Infante D. Henrique, 26 – 1149-096 LISBOA
- Tel.: 21 7231800 – Fax: 21 7231899
- E-mail: ricardo.henriques@abreuadvogados.com
- Web: www.abreuadvogados.com

Teresa Colaço Dias

- Cartório: Av. Duque de Ávila, 66, 7º- 1050-083 LISBOA
- Telef.: 351 21 387 69 61 - Fax: 351 21 387 75 96
- E-mail: teresa.dias@furtado.pt
- Web: www.furtado.pt

Teresa Maria Ferreira Pereira da Silva Garcia

- Cartório: R. Soldados da Índia, 72 – 1400-340 LISBOA
- Tel.: 21 3017086
- E-mail: garcia.teresa@netcabo.pt

Paulo Jorge Monteverde Plantier Saraiva Maia

- Cartório: Av. Álvares Cabral, 47 - 1º - 1250-015 LISBOA
- Tel.: 213 806 530 - Fax: 213 806 531
- E-mail: paulo.monteverde@bma.com.pt
- Web: www.bma.com.pt

Águeda Silva

- Cartório: Rua 4 de Outubro, 821 - 4810-485 GUIMARÃES
- E-mail: aguedasilva@gmail.com

Ana Bela Ferreira

- Cartório: Rua Castilho, 167 - 2º - 1070-050 LISBOA
- Tel.: 217801963 – Fax: 217975813
- E-mail: sgcr@sgcr.pt
- Web: www.sgcr.pt

Margarida Martinho do Rosário

- Cartório: Rua dos Bacalhoeiros, 4 - 1100-070 LISBOA
- Tel.: 218823990 – Fax: 218823997
- E-mail: gcf@gastao.eu
- www.gastao.eu

Ana Rita Vilhena

- Cartório: Rua Vitor Cordon, 10-A – 1249-103 LISBOA
- Tel.: 21 3475020 – Fax: 21 3421885 e 21 3424583
- E-mail: anaritavilhena@jpcruz.pt
- Web: www.jpereiradacruz.pt

António Trigueiros de Aragão

- Cartório: Rua Dom Francisco Manuel de Melo, nº 15 - 3º, 1070-085 LISBOA
- Tel.: 213907373 – Fax: 213978754
- E-mail: mail@rcf.pt

Carmina Cardoso

- Cartório: Largo de São Carlos, 3 - 1200-410 LISBOA
- Tel.: 213583620 – Fax: 213159434
- E-mail: c.cardoso-183171@adv.oa.pt.

Elsa Guilherme

- Cartório: Rua José Bento Costa, n. 7 2ºesq.– 2710-428 SINTRA
- Tel.: 963246886
- E-mail: elsagui76@gmail.com

Filipe Pedro

- Cartório: Rua Varela Silva, 3 - 2º Dto. - 2730-233 BARCARENA
- E-mail: filipedro@netcabo.pt

Francisca Ferreira Pinto

- Cartório: Av. da República, 25 - 1º - 1050-186 LISBOA
- Tel.: 213821200 – Fax: 213877109
- E-mail: francisca.ferreira.pinto@garrigues.com / gcf@garrigues.com

Hugo Monteiro de Queirós

- Cartório: Av. Fontes Pereira de Melo, 43 - 1050-119 LISBOA
- Tel.: +351 213 197 311 – Tlm: +351 934 301 498
- E-mail: hugo.monteiroqueiros@plmj.pt
- Web: www.plmj.com

Isabel Bairrão

- Cartório: Avenida da República, 25 - 1º - 1050-196 LISBOA
- Tel.: 213800910 – Fax: 213877109
- E-mail: isabel.bairrao@garrigues.com

Joana da Mata

- Cartório: Rua Bernardo Lima, 3 - 1150-074 LISBOA
- Tel.: 213566400 – Fax: 213566488
- E-mail: joanamata@rsa-advogados.pt

João Jorge

- Cartório: Rua Dom Francisco Manuel de Melo, nº 15 - 3º, 1070-085 LISBOA
- Tel.: 213907373 – Fax: 213978754
- E-mail: mail@rcf.pt

João Pedro Fazendeiro

- Cartório: Av. Marquês de Tomar, 44 - 6º - 1069-229 LISBOA
- Tel.: 217613490 – Fax: 217613499
- E-mail: jp.fazendeiro@aduarteassoc.com

Jorge Faustino

- Cartório: Rua Dom Francisco Manuel de Melo, nº 15 - 3º, 1070-085 LISBOA
- Tel.: 213907373 – Fax: 213978754
- E-mail: mail@rcf.pt

José de Novaes e Ataíde

- Cartório: Av. Duque D'Ávila, 32 - 1º - 1000-141 LISBOA
- Tel.: 213547763 – Fax: 213560486
- E-mail: geral@fdnovaes.com

Lídia Neves

- Cartório: Av. Engenheiro Duarte Pacheco, 7, r/c - 1070-100 LISBOA
- Tel.: 21 78148 00 – Fax: 21 781 48 02
- E-mail: lidia.neves@mirandalawfirm.com

Lourenço de Sampaio

- Cartório: Rua do Salitre, 195 - 1269-063 LISBOA
- Tel.: 213841300 – Fax: 213875775
- E-mail: lourenco.sampaio@jedc.pt

Luís Humberto Ferreira

- Cartório: Edifício Net - Rua de Salazares, n.º 842 - 4149-002, PORTO
- Tel.: 220028916 - Fax: 225322066
- E-mail: luis.ferreira@patents.pt
- Web: <http://patentree.eu/>

Joana Fialho Pinto

- Cartório: Av. 5 de outubro, 146 - 7º Andar - 1050-061 LISBOA
- Tel.: 213241530 – Fax: 213422446
- E-mail: marcpat@agcunhaferreira.pt

Maria Cruz Garcia

- Cartório: Av. Casal Ribeiro, 50, 3º Andar – 1000-093 LISBOA
- Tel.: 91 145 26 59
- E-mail: mcruzgarcia@clarkemodet.com.pt
- Web: www.clarkemodet.com

Mário Castro Marques

- Cartório: Rua António Cardoso, 235, 6º Drt Frt, 4150-081 PORTO
- Tel.: 91 9107557
- E-mail: mariocastromarques@gmail.com

Marisa Coimbra

- Cartório: Rua Dom Francisco Manuel de Melo 21, 1070-085 LISBOA
- Tel.: 21 313 2000 – Fax: 21 313 2001
- E-mail: mail@rcf.pt
- Web: www.srslegal.pt/pt/

Nuno Lourenço

- Cartório: Lusoworld II A25. Rua Pé de Mouro 2710-144 SINTRA
- Tel.: 21 1395721 – Fax: 21 1946681
- E-mail: nuno.lourenco@today.patents.com
- Web: www.todaypatents.com

Rodolfo Condessa

- Cartório: Rua Cidade de Rabat, 31 - 8º Esq. - 1500-159 LISBOA
- Tel.: 966712005
- E-mail: rodolfo.condessa@gmail.com

Rui Duarte Catana

- Cartório: Av. Marquês de Tomar, 44 - 6º - 1069-229 LISBOA
- Tel.: 217613490 – Fax: 217613499
- E-mail: rui.catana@aduarateassoc.com
- Web: www.aduarateassoc.com

Rui Moreira de Resende

- Cartório: Rua Bernardo Lima, 3 - 1150-074 LISBOA
- Tel.: 213566400 – Fax: 213566488
- E-mail: ruiresende@rsa-advogados.pt

Sandra Martins Pinto

- Cartório: Praça General Humberto Delgado, n.º 267 3º Andar Salas 1 /2, 4000-288 PORTO
- Tel.: 222012603 – Fax: 222012605
- E-mail: smp@sgcr.pt
- Web: www.sgcr.pt

Teresa Luísa Catarino Fernandes Gingeira Martins

- Cartório: Edifício Net - Rua de Salazares, n.º 842 - 4149-002, PORTO
- Tel.: 220028916 - Fax: 225322066
- E-mail: teresa.martins@patents.pt
- Web: <http://patentree.eu/>

Vasco Stillwell D'Andrade

- Cartório: Rua Castilho, 165 - 1070-050 LISBOA
- Tel.: 213817400 – Fax: 213826629
- E-mail: vsandrade@mlgts.pt

Vera Correia Alves

- Cartório: Rua Bernardo Sequeira, 78 - 1º Sala M - 4710-359 BRAGA
- Tel.: 253609330 – Fax: 253609311 – Tlm: 919285011
- E-mail: veracorreialves@nadv.pt

Ana Sofia Dinis Chaves

- Cartório: Rua Luis Gonzaga, Edificio Phoenix Garden, 7º andar H, MACAU
- Tel.: 00853 66591201
- E-mail: chaves.anasofia@gmail.com

Ália Mohamade Amadá

- Cartório: Rua Leopoldo de Almeida Nº 1 - 3º A, 1750-137 LISBOA
- E-mail: alia.amada-360741@adv-est.oa.pt

Rita Milhões

- Cartório: Zona Industrial Sapec Bay, Av do Rio Tejo, Lote 4 - 2910-440 SETÚBAL
- Tel.: 265721099
- E-mail: ritamilhoes-21212l@adv.oa.pt

Daniel Reis Nobre

- Cartório: Alameda dos Oceanos, 41K-21, Parque das Nações – 1990-207 LISBOA
- Tel.: 213 150 970 - Fax: 213 531 352
- E-mail: portugal@inventacom.com
- Web: www.inventa.pt

Tiago Reis Nobre

- Cartório: Alameda dos Oceanos, 41K-21, Parque das Nações – 1990-207 LISBOA
- Tel.: 213 150 970 - Fax: 213 531 352
- E-mail: portugal@inventacom.com
- Web: www.inventa.pt

David Cardoso

- Cartório: Avenida Defensores de Chaves, 36, 1.º Direito, 1000-119 LISBOA
- Tel.: 218758322 – Fax: 255134816
- E-mail: dc@legalwest.eu

Ágata Pinho

- Cartório: Av. Sidónio Pais, n.º 379, Piso 1, sala 1.14, Ed. HOECHST - 4100-486 BOAVISTA, PORTO
- Tel.: 220167495 – Fax: 226092487
- E-mail: agatapinho@jpcruz.pt
- Web: www.jpereiradacruz.pt

Ana Eugénio

- Cartório: Rua António Enes 18-3D - 1050-025 LISBOA
- E-mail: aeugenio.ana@gmail.com

Ana M. Sebastião

- Cartório: Rua Vitor Cordon , 10-A – 1249-103 LISBOA
- Tel.: 21 3475020/30 – Fax: 21 3421885 e 21 3424583
- E-mail: anamsebastiao@jpcruz.pt
- Web: www.jpereiradacruz.pt

Cátia Ribeiro

- Cartório: Praça de Portugal n.º 7C - 1.ºD - 2910-640 SETÚBAL
- Tel.: 265 228 685 - Fax: 265 228 637
- E-mail: catia@marquesmarcas.com
- Web: www.marquesmarcas.com

Joana Dez-Réis Grilo

- Cartório: Rua de Campolide n.º 164 D, 1070-029 LISBOA
- Tel.: 934954388
- E-mail: joana.grilo@protectdata.pt

Luís Caixinhas

- Cartório: Alameda dos Oceanos, 41K-21, Parque das Nações - 1990-207 LISBOA
- Tel.: 213 150 970 - Fax: 213 531 352
- E-mail: portugal@inventacom
- Web: www.inventacom

Ricardo Abrantes

- Cartório: Av. Casal Ribeiro, 50 - 3.º, 1000-093 LISBOA
- Tel.: 213815050 - Fax: 212831150
- E-mail: rabrantes@clarkemodet.com.pt

Patrícia Marques

- Cartório: Associação Empresarial da Região de Leiria, Av. Bernardo Pimenta, sala 9, 2404-010 LEIRIA
- Tel.: 916810463 / 244024415
- E-mail: patriciamarques@jpcruz.pt
- Web: www.jpereiradacruz.pt

Márcia Martinho da Rosa

- Cartório: Rua Rodrigo da Fonseca, n.º 82, 1.º Dt.º, 1250-193 LISBOA
- Tel.: 213714940 - Fax: 213882635
- E-mail: marcia.rosa@pra.pt

Madalena Barradas

- Cartório: Av. 5 de Outubro, 176, 5.º Esq., 1050-063 LISBOA
- Tel.: 21 7931143 - Fax: 21 7931144
- E-mail: madalena_barradas@hotmail.com

Luís Teixeira

- Cartório: Rua Públia Hortênsia de Castro, nº 1, 2º A - 1500-518 LISBOA
- E-mail: teixeira.luismanuel@gmail.com

Manuel Cunha Ferreira

- Cartório: Av. 5 de outubro, 146 - 7º Andar - 1050-061 LISBOA
- Tel.: 213241530 - Fax: 213476656 / 213422446
- E-mail: manuel.cunhaferreira@agcunhaferreira.pt

Ana Fazendeiro

- Cartório: Av. das Forças Armadas, nº 125 - 12º - 1600-079 LISBOA
- Tel.: 217231800 - Fax: 217231899
- E-mail: ana.fazendeiro@abreuadvogados.com

Vítor Palmela Fidalgo

- Cartório: Alameda dos Oceanos, 41K-21, Parque das Nações – 1990-207 LISBOA
- Tel.: 213 150 970 - Fax: 213 531 352
- E-mail: vfidalgo@inventacom.com
- Web: www.inventa.pt

Sérgio Coimbra Henriques

- Cartório: Av de Berna, 30 - 3º A, 1050-148 LISBOA
- Tel.: 211 64 99 99
- E-mail: sergiocoimbrahenriques@gmail.com

Filipa Lopes Galvão

- Cartório: Rua Professor Simões Raposo, nº 5, 4º B - 1600-660 LISBOA
- E-mail: filipa.galvao@eyesee.pt

Jorge Manuel Vaz Machado

- Cartório: Av. da Boavista, Ed. Oceanus, nº 3265 - 3º Andar, Escr. 3.4 - 4100-137 PORTO
- Tel.: 225323340 - Fax: 225323344
- E-mail: jmachado@clarkemodet.com.pt

Vera Albino

- Cartório: Alameda dos Oceanos, 41K-21, Parque das Nações – 1990-207 LISBOA
- Tel.: 213 150 970 - Fax: 213 531 352
- E-mail: portugal@inventacom.com
- Web: www.inventa.pt

Maria João Pereira

- Cartório: Avenida Comendador Silva Araújo, Ap. 30 - 4796-908 VILA DAS AVES
- Tel.: 252874627
- E-mail: mariabaltarpereira@gmail.com

Mário Marques

- Cartório: Avenida 5 de Outubro, nº 10 - 1º - 1050-056 LISBOA
- Tel.: 216081027
- E-mail: mmarques@level-up.pt

Isaura Monteiro

- Cartório: Rua do Centro Comunitário, Lote 96, nº 8 - 8135-154 ALMANCIL
- Tel.: 933462947
- E-mail: isaura.monteiro@gmail.com

Ana Rita Remígio

- Cartório: Edifício Net, Rua de Salazares 842 - 4149-002 PORTO
- Tel.: 225322064 - Fax: 225322066
- E-mail: ana.remigio@patents.pt
- Web: www.patents.pt

Daniela Dinis

- Cartório: Rua da Fé n.º 10 Casal do Rato 1675-313 PONTINHA
- Tel.: 961294016
- E-mail: danielamdinis-456421@adv.oa.pt

Luís Pinto Monteiro

- Cartório: Av. da Liberdade, 224 - 1250-148 LISBOA
- Tel.: 213197300 - Fax: 213197319
- E-mail: luis.pintomonteiro@plmj.pt

Cláudia Freixinho Serrano

- Cartório: Rua Vitor Cordon , 10-A - 1249-103 LISBOA
- Tel.: 213475020 - Fax: 213421885
- E-mail: claudiaserrano@jpcruz.pt

David Marques

- Cartório: Avenida Cova dos Vidros, Lote 2570 - 2975-333 QUINTA DO CONDE
- E-mail: davidmtfmarques@gmail.com

Filipe Funenga

- Cartório: Vågsgaten, 43, 4306 SANDNES NO
- Tel.: (+47) 908 77 808
- E-mail: filipe.funenga@patent.no

Inês Monteiro Alves

- Cartório: Alameda dos Oceanos, 41K-21, Parque das Nações – 1990-207 LISBOA
- Tel.: 213150970 - Fax: 213531352
- E-mail: ialves@inventia.com

Mariana Bernardino Ferreira

- Cartório: Av. Álvares Cabral, 47 - 1.º - 1250-015 LISBOA
- Tel.: 213806530 - Fax: 213806531
- E-mail: mariana.ferreira@bma.com.pt
- Web: www.bma.pt

Patrícia Lima

- Cartório: Instituto Superior Técnico, Avenida Rovisco Pais - 1049-001 LISBOA
- E-mail: patriciamlima@hotmail.com

Rita Mendonça

- Cartório: Rua Castilho, 167, 2º - 1070-050 LISBOA
- Tel.: 217 801 963 – Fax: 217 975 813
- E-mail: sgcr@sgcr.pt
- Web: www.sgcr.pt

Rui do Nascimento Gomes

- Cartório: Rua Vitor Cordon, 10-A - 1249-103 LISBOA
- Tel.: 213475020 - Fax: 213421885
- E-mail: ruigomes@jpcruz.pt
- Web: www.jpereiradacruz.p

Vasco Rosa Dias

- Cartório: Est. Beira nº 176, 5º A - 3030-173 COIMBRA
- Tel.: 963312134
- E-mail: vasco.rosa.dias@gmail.com

Joana Piriquito Santos

- Cartório: Rua D. Luís I, n.º 28 1200-151 LISBOA
- Tel.: 213113400 - Fax: 213113406
- E-mail: jcs@vda.pt

Sónia Mota Maia

- Cartório: Alameda da Quinta de Sto. António, nº 1 - Núcleo 1 - 2º E - 1600-675 LISBOA
- Tel.: 217160190 - Fax: 213244665
- E-mail: info@ip-smm.com

Pedro Bacelar

- Cartório: Estrada da Chainha, Lote 6, Nº163 R/C - 7005-198 ÉVORA
- Tel: 266040468 e 919654760 - Fax: 266040948
- E-mail: pedro.espanca@gmail.com

Miguel Antunes de Resende

- Cartório: Avenida de São Pedro nº 31 Monte Estoril - 2765-446 ESTORIL
- Tel: 910583778
- E-mail: miguelantunesderesende@gmail.com

Luís Sommer Ribeiro

- Cartório: Rua dos Bacalhoeiros, 4 - 1100-070 LISBOA
- Tel: 218823990 - Fax: 218823997
- E-mail: luis.ribeiro@gastao.eu

João Pereira Cabral

- Cartório: Alameda dos Oceanos, 41, K21, Parque das Nações - 1990-207 LISBOA
- Tel: 213150970 - Fax: 213531352
- E-mail: jcabral@inventacom
- Web: www.inventa.pt

João Francisco Sá

- Cartório: Alameda dos Oceanos, 41, K21, Parque das Nações - 1990-207 LISBOA
- Tel: 213150970 - Fax: 213531352
- E-mail: jfsa@inventacom
- Web: www.inventa.pt

Sousa Ribeiro

- Cartório: Av. Álvares Cabral, n.º 47, 1.º andar - 1250-015 LISBOA
- Tel: 213806530 - Fax: 213806531
- E-mail: sousaribeiro-46899p@adv.oa.pt

Evangelino Marques Ribeiro

- Cartório: Praça de Portugal n.º 7C - 1.ºD - 2910-640 SETÚBAL
- Tel: 265228685 e 932573091 - Fax: 265228637
- E-mail: marquesribeiro@marquesmarcas.com
- Web: www.marquesmarcas.com

Diogo Xavier Santos

- Cartório: Rua Castilho, 167, 2.º Andar - 1070-050 LISBOA
- Tel: 217801963 e 912628247 - Fax: 217975813
- E-mail: dxs@sgcr.pt
- Web: www.sgcr.pt

Saulo Chanoca

- Cartório: Rua Artilharia Um, n.º 51, Páteo Bagatela, Edifício 1, 4.º Andar - 1250-137 LISBOA
- Tel: 211554330 e 935274353
- E-mail: schanoca@bas.pt

Lígia Gata

- Cartório: Av. Dr. Mário Moutinho, Lt 1519, 7.º Esq. - 1400-136 LISBOA
- Tel: 213011684
- E-mail: ligiagata007@gmail.com
- Web: www.megaingenium.eu

Manuel Bastos Moniz Pereira

- Cartório: Rua dos Bacalhoeiros 4, 1100-070 LISBOA
- Tel: 218823990 - Fax: 218823997
- E-mail: manuel.pereira@gastao.eu
- Web: www.gastao.eu

Ana Neves

- Cartório: Rua Dr. Bernardino Machado, n.º 30A, Vale Milhaços, 2855-437 CORROIOS
- Tel: 936256546
- E-mail: anaisabelneves@gmail.com

Ana Plácido Martins

- Cartório: Rua Feliciano de Castilho, 92, 4150-PORTO
- Tel: 965 062 738
- E-mail: anamartins.adv@outlook.com

André Sarmento

- Cartório: Rua Damião de Góis, n.º 56, 4.º Andar, apt. 43, 4050-221 PORTO
- Tel: 223 751 032
- E-mail: andrevsarmento@gmail.com

Miguel Vaz Serra

- Cartório: Avenida 5 de outubro, n.º 146, 7.º Andar, 1050-061 LISBOA
- Tel: 917169727- Fax: 213422446
- E-mail: miguel.vazserra@agcunhaferreira.pt

Leila Teixeira

- Cartório: Rua 19, 231, 1.º Andar, 4500-256 ESPINHO
- Tel: 935254856
- E-mail: leilateixeiraa@gmail.com

Cristina de Castro

- Cartório: Rua António Sérgio, 49 - 3º Esq. - 6300-665 GUARDA
- Tel: 965028903
- E-mail: cristinacastro@ipg.pt

Mariana Belo de Oliveira

- Cartório: Rua Domingos Ferreira Pinto Basto, nº 45, 3830 -176 ÍLHAVO - AVEIRO
- Tel: 914913442
- E-mail: marianabelooliveira@gmail.com

Natacha Batista

- Cartório: Rua 9 de Março, nº 63, Cajados - 2965-505 ÁGUAS DE MOURA
- Tel: 916187637
- E-mail: anatachabatista@gmail.com

Raquel Antunes

- Cartório: Rua Vitor Cordon, 10A – 1249 -103 LISBOA
- Tel.: 21 3475020
- E-mail: raquelantunes@jpcruz.pt
- Web: www. jpereiradacruz.pt

Sofia Rebelo Ladeira

- Cartório: Rua Ana de Castro Osório, nº 4 - 5º B– 1500-039 LISBOA
- Tel.: 969267585
- E-mail: ladeira.sofia@gmail.com

Adriana Esteves

- Cartório: Av. Casal Ribeiro, 50 - 3º andar – 1000-093 LISBOA
- Tel.: 213815050 – Fax: 212831150
- E-mail: aesteves@clarkemodet.com.pt

Cláudia Tomás Pedro

- Cartório: Avenida Duque de Ávila, n.º 46, 6.º – 1050-083 LISBOA
- Tel.: 213408600 Tlm: 966478360
- E-mail: cpedro@ga-p.com

Diana Pereira

- Cartório: Alameda dos Oceanos, 41, K21, Parque das Nações – 1990-207 LISBOA
- Tel.: 213150970/1 – Fax: 213531352
- E-mail: dpereira@inventacom.com

Inês Sequeira

- Cartório: Alameda dos Oceanos, 41, K21, Parque das Nações – 1990-207 LISBOA
- Tel.: 918860596
- E-mail: isequiera@inventacom.com

Joel David Rodrigues

- Cartório: Rua Escola do Futebol, n.º 11, 1.º dto. – 8700-258 OLHÃO
- Tel.: 961 108 500
- E-mail: jdcruzrodrigues@gmail.com

Inês Guerra

- Cartório: Rua Castilho, 167 - 2º - 1070-050 LISBOA
- Tel.: 217801963 - Fax: 217975813
- E-mail: sgcr@sgcr.pt
- Web: www.sgcr.pt

Luísa Azevedo Soares Rodrigues

- Cartório: Rua António da Silveira, 131 - 2765-300 ESTORIL
- Tel.: 914431158
- E-mail: marialuisa.rodrigues@gmail.com

Marina Ciriani

- Cartório: Estrada Paço do Lumiar, Campus do Lumiar 1649-038 LISBOA
- Tel.: 935933071
- E-mail: ciriani.marinar@gmail.com

Miguel Bibe

- Cartório: Alameda dos Oceanos, 41, K21, Parque das Nações - 1990-207 LISBOA
- Tel.: 918759849
- E-mail: mbibe@inventacom.com

Tiago Andrade

- Cartório: Rua Vitor Cordon, 10-A - 1200-442 LISBOA
- Tel.: 213475020
- E-mail: tiagoandrade@jpcruz.pt
- Web: www.jpereiradacruz.pt

Cláudia Alexandra Maia do Couto

- Cartório: Av. Casal Ribeiro, 50 - 3º andar - 1000-093 LISBOA
- Tlm: 934785837
- E-mail: claudia.amcouto@gmail.com

Cristina Maria Sanches Simões de Faria

- Cartório: Rua António Livramento, n.º3, -5ºC 1600-371 LISBOA
- Tel: 960290166
- E-mail: csdefaria@gmail.com

Diogo de Almeida Antunes

- Cartório: Alameda dos Oceanos 41 K 21-1991-207 LISBOA
- Tel. 21 3150970 - Tlm: 925835323
- E-mail: dantunes@inventacom.com

Dulce de Fátima Varandas de Almeida Andrade

- Cartório: Edifício Net - Rua de Salazares, n.º 842 - 4149-002, PORTO
- Tel.: 220028916 - Fax: 225322066
- E-mail: dulce.varandas@patents.pt
- Web: <http://patentree.eu/>

Filipa João da Gama Franco Marques Pereira

- Cartório: Rua Victor Cordon, n.º 10 - A - 1249-103 LISBOA
- Tlm.: 910075582
- E-mail: filipapereira@jpcruz.pt

Inês Duarte Tavares

- Cartório: Alameda dos Oceanos, 41K-21, Parque das Nações - 1990-207 LISBOA
- Tel.: 213150970 - Fax: 213531352
- E-mail: itavares@inventia.com
- Web: www.inventia.pt

Joana Alves Coelho

- Cartório: Praça General Humberto Delgado, 267 - 3º salas 1 e 2 - 4000-288 PORTO
- Tel.: 222012603 - Fax: 222012605
- E-mail: jac@sgcr.pt
- Web: www.sgcr.pt

Miguel Filipe Duarte

- Cartório: Av. Casal Ribeiro, 50 – 3º andar, 1000-093 LISBOA
- Tel.: +351 213815050
- E-mail: mduarte@clarkemodet.com.pt

Vera Lúcia Faria Viola Gonçalves

- Cartório: Rua Dr. Herminio Laborinho, nº 13 - 2500-214 CALDAS DA RAINHA
- Tel.: 914287287
- E-mail: vera.viola.goncalves@gmail.com

PROCURADORES AUTORIZADOS

(Os Procuradores Autorizados são pessoas singulares que, não sendo Agentes Oficiais da Propriedade Industrial, podem praticar actos e termos do processo, juntando, para o efeito, procuração simples e com poderes especiais para cada processo)

Artur Almeida Pinto Furtado da Luz

- Cartório: Rua da Madalena, 214 – 4º – 1100-325 LISBOA
- Tel.: 21 8870657 – Fax: 21 8879714
- E-mail: abpatentiena@mail.telepac.pt

Carlos António dos Santos Rodrigues

- Cartório: Rua da Madalena, 214 – 4º – 1100-325 LISBOA
- Tel.: 21 8870657 – Fax: 21 8879714
- E-mail: abpatentiena@mail.telepac.pt

Ruy Pelayo de Sousa

- Cartório: Rua de Sá da Bandeira, 706 – 6º Dtº. – 4000-432 PORTO
- Tel.: 22 2046120 (3 linhas) – Fax: 22 2080728
- E-mail: geral@arlindodesousa.pt

Carmen Ferreira Furtado da Luz de Oliveira e Silva

- Cartório: Rua Sousa Martins, N.º 10 - 7º – 1050-218 LISBOA
- Tel.: 21 3876961 – Fax: 21 3877596
- E-mail: furtado.marcas@netcabo.pt

Luís Reinaldo de Oliveira e Silva

- Cartório: Rua Maria Pia, 20 - 3º Dto. – 1350-208 LISBOA
- Tel.: 21 3951814 – Fax: 21 3951842
- E-mail: publamarca@iol.pt

Carlos Eugénio Reis Nobre

- Cartório: Alameda dos Oceanos, 41K-21, Parque das Nações – 1990-207 LISBOA
- Tel.: 213 150 970 - Fax: 213 531 352
- E-mail: portugal@inventacom.com
- Web: www.inventa.pt

Maria Margarida Gomes Sanches Nunes

- Cartório: Av. António José Gomes, 60 - B - 1º E, Apartado 175 – 2801-902 ALMADA
- Tel.: 21 2744129 e 21 2768069 – Fax: 21 2740012
- E-mail: guimarque@guimarque.pt

José Roger Pimenta Rodrigues

- Cartório: Praça Francisco Sá Carneiro, 3 – 4º - Apartado 2874 – 1000-159 LISBOA CODEX
- Tel. 21 8461705 – Fax 21 8478686