

# BOLETIM DA PROPRIEDADE INDUSTRIAL

Nº 2023/11/10 (218/2023)

10 de novembro de 2023

## Sumário

Aviso.....	3
Códigos .....	3
<b>PATENTES DE INVENÇÃO .....</b>	<b>7</b>
Patentes europeias vigentes em Portugal - FG4A.....	7
Caducidades por falta de pagamento de taxa - MM3A .....	8
Caducidades por falta de pagamento de taxa - Patente europeia - MM4A .....	9
Caducidades por limite de vigência - MM3A .....	10
Caducidades por limite de vigência - Patente europeia - MM3A.....	11
Cessação de efeitos nacionais - Patente europeia - MZ4A .....	12
Averbamentos - Patente europeia - PD1A, PD3A, PC1A, PC3A .....	13
<b>MODELOS DE UTILIDADE .....</b>	<b>14</b>
Caducidades por limite de vigência - MM3K .....	14
<b>DESENHOS OU MODELOS .....</b>	<b>15</b>
Pedidos - BB/CA1Y .....	15
Caducidades por falta de pagamento de taxa - MM4Y .....	17
<b>REGISTO NACIONAL DE MARCAS .....</b>	<b>18</b>
Pedidos .....	18
Concessões .....	45
Recusas.....	49
Renovações .....	52
Caducidades por falta de pagamento de taxa .....	53
Caducidades por falta de pagamento de taxa, ao abrigo do artigo 372.º, n.º 4, do CPI.....	56
Averbamentos.....	57
Desistências .....	59
Outros Atos.....	60
Requerimentos indeferidos.....	61
Declarações de Invalidez .....	62
<b>REGISTO INTERNACIONAL DE MARCAS .....</b>	<b>63</b>
Pedidos .....	63
Concessões .....	65
Recusas.....	66
<b>REGISTO DE NOMES DE ESTABELECIMENTO.....</b>	<b>67</b>
Caducidades por falta de pagamento de taxa .....	67
<b>REGISTO DE INSÍGNIAS DE ESTABELECIMENTO.....</b>	<b>68</b>
Caducidades por falta de pagamento de taxa .....	68
<b>REGISTO DE LOGÓTIPOS .....</b>	<b>69</b>
Pedidos .....	69
Concessões .....	71
Recusas.....	72

---

Renovações .....	73
Caducidades por falta de pagamento de taxa .....	74
Averbamentos.....	75
Conversão para Logótipos ao abrigo do artigo 11.º do Decreto-Lei n.º 143 de 25 de Julho .....	76
AGENTES OFICIAIS DE PROPRIEDADE INDUSTRIAL.....	77
PROCURADORES AUTORIZADOS .....	99

## Aviso

À matéria publicada no presente Boletim são aplicáveis as disposições do Código da Propriedade Industrial.

## Códigos

### Códigos das rubricas (St. 17 OMPI)

Títulos de propriedade industrial:

- A — Patente de invenção.
- K — Modelo de utilidade.
- L — Modelo industrial.
- Q — Desenho industrial.
- Y — Desenho ou modelo.
- 1 — Pedido não examinado.
- 3 — Pedido examinado sem pesquisa.
- 4 — Pedido examinado com pesquisa.

Publicação:

BB — Publicação de pedidos e correspondente disponibilização dos documentos ao público, para consulta ou fornecimento de cópias, a pedido.

Oposição:

- CA — Fase de oposição.

Procedimento de concessão:

- FA — Desistências.
- FC — Recusas.
- FF — Concessão provisória.
- FG — Concessão; Registo; Estatuto legal; Licenças.
- GA — Transformação de pedido de título de propriedade industrial.
- PC — Transmissão.
- PD — Mudanças de identidade/sede.
- QB — Licenças concedidas e registadas.

Correções; outros:

- HK — Retificações.
- HZ — Requerimentos indeferidos.

Caducidade dos direitos de propriedade industrial:

- MA — Renúncias.
- MM — Caducidades.

Manutenção dos direitos de propriedade industrial:

- NF — Revalidações.

Outras decisões:

RL — Despachos proferidos por sentença alterando despacho anterior.

### Lista dos Códigos INID — Identificação Numérica Internacional de Dados Bibliográficos (Normas St. 9, St. 60, St. 80 OMPI)

Patentes, Modelos de Utilidade, Certificados Complementares de Proteção, Desenhos ou Modelos:

- (11) Número de pedido.
- (19) Organismo emissor, país.
- (22) Data do pedido.
- (28) Número de objetos de um pedido múltiplo.
- (30) Data, país e número de prioridade.
- (43) Data de publicação de pedido não examinado.
- (44) Data de publicação de pedido examinado.
- (51) Classificação internacional:
  - A, U — Int. Cl. 7;
  - L, Q, Y — LOC (8).
- (54) Título em português.
- (55) Reprodução fotográfica do desenho ou modelo.
- (57) Resumo e desenho da invenção/descrição do desenho ou modelo.
- (71) Requerente, nacionalidade, profissão, morada.
- (72) Inventor(es)/autor(es).

Marcas, Nomes e Insígnias de Estabelecimento, Logótipos, Denominações de Origem e Indicações Geográficas, Recompensas:

- (210) Número de pedido.
- (220) Data do pedido.
- (300) Data, país e número de prioridade.
- (441) Data de publicação do pedido não examinado.
- (442) Data de publicação do pedido examinado.
- (511) Lista de produtos ou serviços segundo a Classificação Internacional de Nice [NCL (8)].
- (512) Classificação Nacional e/ou lista de produtos ou serviços.
- (531) Descrição dos elementos figurativos das marcas segundo a Classificação Internacional de Viena [CFE (5)].
- (540) Reprodução do sinal.
- (550) Indicação do tipo de marca
- (551) Indicação de que a marca é coletiva, de certificação ou de associação.
- (561) Transliteração da marca.
- (566) Tradução da marca ou das palavras nela contidas.
- (591) Informações de cores reivindicadas.
- (730) Nome do requerente, nacionalidade, profissão, morada.

**Outros códigos**

MNA — Marca nacional.  
MCA — Marca Coletiva.  
MCC — Marca de Certificação ou de Garantia.  
NOM — Nome de estabelecimento.  
INS — Insígnia de estabelecimento.  
LOG — Logótipo.  
DNO — Denominação de Origem Nacional.  
DOI — Denominação de Origem Internacional.  
IGR — Indicação Geográfica.  
RCS — Recompensa.

**Lista alfabética dos códigos de países,  
organizações intergovernamentais  
e outras entidades  
(Norma St. 3 OMPI)**

AD — Andorra.  
AE — Emirados Árabes Unidos.  
AF — Afeganistão.  
AG — Antígua e Barbuda.  
AI — Anguila.  
AL — Albânia.  
AM — Arménia.  
AN — Antilhas Holandesas.  
AO — Angola.  
AP — ARIPO — Organização Regional Africana da Propriedade Industrial.  
AR — Argentina.  
AT — Áustria.  
AU — Austrália.  
AW — Aruba.  
AZ — Azerbaijão.  
BA — Bósnia-Herzegovina.  
BB — Barbados.  
BD — Bangladesh.  
BE — Bélgica.  
BF — Burquina Faso.  
BG — Bulgária.  
BH — Barém.  
BI — Burundi.  
BJ — Benin.  
BM — Bermudas.  
BN — Brunei Darussalam.  
BO — Bolívia.  
BOIP — *Office* da Propriedade Intelectual do Benelux.  
BR — Brasil.  
BS — Baamas.  
BT — Butão.  
BV — Ilha Bouvet.  
BW — Botswana.  
BY — Bielo-Rússia.  
BZ — Belize.  
CA — Canadá.  
CD — República Democrática do Congo.  
CF — República Centro-Africana.  
CG — Congo.

CH — Suíça.  
CI — Costa do Marfim.  
CK — Ilhas Cook.  
CL — Chile.  
CM — Camarões.  
CN — China.  
CO — Colômbia.  
CR — Costa Rica.  
CU — Cuba.  
CV — Cabo Verde.  
CY — Chipre.  
CZ — República Checa.  
DE — Alemanha.  
DJ — Djibuti.  
DK — Dinamarca.  
DM — Dominica.  
DO — República Dominicana.  
DZ — Argélia.  
EA — EAPO — Organização Euro-Asiática de Patentes.  
EC — Equador.  
EE — Estónia.  
EG — Egipto.  
EH — Sara Ocidental.  
EM — EUIPO — Instituto da Propriedade Intelectual da União Europeia.  
EP — IEP — Instituto Europeu de Patentes.  
ER — Eritreia.  
ES — Espanha.  
ET — Etiópia.  
FI — Finlândia.  
FJ — Fiji.  
FK — Ilhas Malvinas.  
FO — Ilhas Faroé.  
FR — França.  
GA — Gabão.  
GB — Reino Unido.  
GC — Instituto de Patentes do Conselho de Cooperação dos Estados Árabes do Golfo (GCC).  
GD — Granada.  
GE — Geórgia.  
GG — Guernsey.  
GH — Gana.  
GI — Gibraltar.  
GL — Gronelândia.  
GM — Gâmbia.  
GN — Guiné.  
GQ — Guiné Equatorial.  
GR — Grécia.  
GS — Geórgia do Sul e as ilhas Sandwich do Sul.  
GT — Guatemala.  
GW — Guiné-Bissau.  
GY — Guiana.  
HK — Hong-Kong/China.  
HN — Honduras.  
HR — Croácia.  
HT — Haiti.  
HU — Hungria.  
IB — Secretaria Internacional da Organização Mundial da Propriedade Intelectual (OMPI).  
ID — Indonésia.  
IE — Irlanda.

---

IL — Israel.	NZ — Nova Zelândia.
IM — Ilha de Man.	OA — OAPI — Organização Africana da Propriedade Intelectual.
IN — Índia.	OM — Omã.
IQ — Iraque.	PA — Panamá.
IR — República Islâmica do Irão.	PE — Peru.
IS — Islândia.	PG — Papua Nova Guiné.
IT — Itália.	PH — Filipinas.
JE — Jersey.	PK — Paquistão.
JM — Jamaica.	PL — Polónia.
JO — Jordânia.	PT — Portugal.
JP — Japão.	PW — Palau.
KE — Quênia.	PY — Paraguai.
KG — Quirguistão.	QA — Qatar.
KH — Camboja.	QZ — Instituto Comunitário de Variedades Vegetais (CPVO).
KI — Quiribáti.	RO — Roménia.
KM — Comores.	RS — Sérvia.
KN — S. Kitts e Nevis.	RU — Federação Russa.
KP — República Popular Democrática da Coreia.	RW — Ruanda.
KR — República da Coreia.	SA — Arábia Saudita.
KW — Koweit.	SB — Ilhas Salomão.
KY — Ilhas Caimão.	SC — Seychelles.
KZ — Cazaquistão.	SD — Sudão.
LA — República Popular Democrática do Laos.	SE — Suécia.
LB — Líbano.	SG — Singapura.
LC — Santa Lúcia.	SH — Santa Helena.
LI — Listenstaina.	SI — Eslovénia.
LK — Sri Lanka.	SK — Eslováquia.
LR — Libéria.	SL — Serra Leoa.
LS — Lesoto.	SM — São Marinho.
LT — Lituânia.	SN — Senegal.
LU — Luxemburgo.	SO — Somália.
LV — Letónia.	SR — Suriname.
LY — Líbia.	ST — São Tomé e Príncipe.
MA — Marrocos.	SV — El Salvador.
MC — Mónaco.	SY — República Árabe da Síria.
MD — República da Moldávia.	SZ — Suazilândia.
ME — Montenegro.	TC — Ilhas Turcas e Caicos.
MG — Madagáscar.	TD — Chade.
MK — Ex-República Jugoslava da Macedónia.	TG — Togo.
ML — Mali.	TH — Tailândia.
MM — Myanmar (Birmânia).	TJ — Tajiquistão.
MN — Mongólia.	TL — Timor-Leste.
MO — Macau.	TM — Turquemenistão.
MP — Ilhas Marianas do Norte.	TN — Tunísia.
MR — Mauritânia.	TO — Tonga.
MS — Montserrat.	TR — Turquia.
MT — Malta.	TT — Trinidad e Tobago.
MU — Maurícias.	TV — Tuvalu.
MV — Ilhas Maldivas.	TW — Taiwan/China.
MW — Malavi.	TZ — República Unida da Tanzânia.
MX — México.	UA — Ucrânia.
MY — Malásia.	UG — Uganda.
MZ — Moçambique.	US — Estados Unidos da América.
NA — Namíbia.	UY — Uruguai.
NE — Níger.	UZ — Uzbequistão.
NG — Nigéria.	VA — Vaticano.
NI — Nicarágua.	VC — São Vicente e Granadinas.
NL — Holanda.	VE — Venezuela.
NO — Noruega.	VG — Ilhas Virgens (GB).
NP — Nepal.	VN — Vietname.
NPI — Instituto Nórdico de Patentes.	
NR — Nauru.	

VU — Vanuatu.  
WO — OMPI — Organização Mundial da  
Propriedade Intelectual.  
WS — Samoa.  
YE — Iémen.  
YU — Jugoslávia. (1)  
ZA — África do Sul.  
ZM — Zâmbia.  
ZW — Zimbabwe.

(1) O código YU foi retirado da lista, em Novembro de 2006. Até essa data identifica a ex-Jugoslávia, a Sérvia e o Montenegro.

## PATENTES DE INVENÇÃO

### Patentes europeias vigentes em Portugal - FG4A

Processo	Início de vigência	Data do despacho	Nome do 1º requerente/titular	País resid.	Classificação principal	Observações
3430251	2016.03.14	2023.11.06	EQUINOR ENERGY AS	NO	<b>F02C 3/20</b> (2019.01)	ART. 84º DO C.P.I.:
3532459	2017.10.26	2023.10.31	CONSTELLATION PHARMACEUTICALS, INC.	US	<b>C07D 221/20</b> (2019.01)	ART. 84º DO C.P.I.:
3563357	2017.12.22	2023.10.30	GIESECKE+DEVRIENT CURRENCY TECHNOLOGY GMBH	DE	<b>G07D 7/04</b> (2019.01)	ART. 84º DO C.P.I.:
3630177	2018.05.30	2023.10.31	MORPHOSYS AG	DE	<b>A61K 39/395</b> (2020.01)	ART. 84º DO C.P.I.:
3656369	2019.11.20	2023.11.07	ARION HOLDING B.V.	NL	<b>A61K 8/02</b> (2020.01)	ART. 84º DO C.P.I.:
3717182	2018.11.08	2023.10.31	RITTAL GMBH & CO. KG	DE	<b>B25J 9/16</b> (2020.01)	ART. 84º DO C.P.I.:
3763261	2020.07.09	2023.10.31	COMINOTTI S.R.L.	IT	<b>A47K 13/12</b> (2021.01)	ART. 84º DO C.P.I.:
3774897	2019.04.26	2023.10.30	CEDARS-SINAI MEDICAL CENTER	US	<b>C07K 16/24</b> (2021.01)	ART. 84º DO C.P.I.:
3807217	2019.06.12	2023.11.02	EVONIK OPERATIONS GMBH	DE	<b>C01B 33/12</b> (2021.01)	ART. 84º DO C.P.I.:
3820572	2019.07.12	2023.11.02	GILEAD SCIENCES, INC.	US	<b>A61P 35/00</b> (2021.01)	ART. 84º DO C.P.I.:
3884032	2019.11.13	2023.11.07	MEG S.R.L.	IT	<b>C12M 1/00</b> (2021.01)	ART. 84º DO C.P.I.:
3915659	2013.06.03	2023.11.02	BIOMOLECULAR HOLDINGS LLC	US	<b>B01D 15/38</b> (2021.01)	ART. 84º DO C.P.I.:
3966206	2020.05.08	2023.11.03	DECIPHERA PHARMACEUTICALS, LLC	US	<b>C07D 403/12</b> (2022.01)	ART. 84º DO C.P.I.:
3997541	2020.07.10	2023.11.07	HAGEPE INTERNATIONAL B.V.	NL	<b>G05D 7/01</b> (2022.01)	ART. 84º DO C.P.I.:
4036052	2022.01.28	2023.11.06	L.T.E. LIFT TRUCK EQUIPMENT S.P.A.	IT	<b>B66F 9/22</b> (2022.01)	ART. 84º DO C.P.I.:
4061455	2020.11.17	2023.11.06	VECTURA DELIVERY DEVICES LIMITED	GB	<b>A61M 15/00</b> (2022.01)	ART. 84º DO C.P.I.:
4095297	2021.05.25	2023.11.06	GROZ-BECKERT KG	DE	<b>D04B 15/06</b> (2023.01)	ART. 84º DO C.P.I.:
4098987	2022.05.20	2023.11.06	DEUTSCHE BAHN AG	DE	<b>G01L 1/24</b> (2023.01)	ART. 84º DO C.P.I.:

**Caducidades por falta de pagamento de taxa - MM3A**

Processo	Início de vigência	Data da caducidade	Nome do 1º requerente/titular	País resid.	Observações
108411	2015.04.30	2023.10.31	J. VAZ PINHEIRO, LDA.	PT	
108415	2015.04.28	2023.10.30	SILVA E VENTURA, LDA.	PT	



**Caducidades por falta de pagamento de taxa - Patente europeia - MM4A**

Processo	Início de vigência	Data da caducidade	Nome do 1º requerente/titular	País resid.	Observações
2155736	2008.04.30	2023.10.31	SK BIOPHARMACEUTICALS CO., LTD.	KR	
2294066	2009.04.28	2023.10.30	JANSSEN PHARMACEUTICA N.V.	BE	
2433938	2010.04.28	2023.10.30	KYOWA KIRIN CO., LTD.	JP	
2844632	2013.04.29	2023.10.30	D.01 P.A.C. HOLDING	LU	
2903453	2013.04.29	2023.10.30	UNIVERSITÀ DEGLI STUDI DI FOGGIA	IT	
2939980	2014.04.30	2023.10.31	COATEX	FR	
2991530	2014.04.29	2023.10.30	ODE S.R.L.	IT	
3087951	2015.04.30	2023.10.31	CAIUS LEONARD ANTHONY SPRONKEN	AD	
3137768	2014.04.30	2023.10.31	ANTHONY GEORGE HURTER	MC	
3254943	2015.04.28	2023.10.30	ROYALBABY CYCLE BEIJING CO., LTD.	CN	
3288575	2016.04.29	2023.10.30	ROSANNA CARLINI	FR	
3292026	2016.04.29	2023.10.30	SAINT-GOBAIN GLASS FRANCE	FR	
3711448	2019.04.29	2023.10.30	TELEFONAKTIEBOLAGET LM ERICSSON (PUBL)	SE	
3736459	2020.04.29	2023.10.30	J.D. THEILE GMBH & CO. KG	DE	

**Caducidades por limite de vigência - MM3A**

Processo	Início de vigência	Data da caducidade	Nome do 1º requerente/titular	País resid.	Observações
103035	2003.10.29	2023.10.29	UNIVERSIDADE DO MINHO	PT	

**Caducidades por limite de vigência - Patente europeia - MM3A**

Processo	Início de vigência	Data da caducidade	Nome do 1º requerente/titular	País resid.	Observações
1556197	2003.10.29	2023.10.29	LUCA TONCELLI	IT	
1556477	2003.10.30	2023.10.30	GLAXOSMITHKLINE BIOLOGICALS S.A.	BE	
1556489	2003.10.31	2023.10.31	UNIVERSITÉ DE NÎMES	FR	
1558643	2003.10.30	2023.10.30	IMMUNOCORE LTD.	GB	
1560812	2003.10.31	2023.10.31	CORREVIO INTERNATIONAL SÀRL	CH	
1562585	2003.10.30	2023.10.30	ASAT AG APPLIED SCIENCE & TECHNOLOGY	CH	
1563696	2003.10.29	2023.10.29	QUALCOMM INCORPORATED	US	
1569724	2003.10.30	2023.10.30	ASAT AG APPLIED SCIENCE & TECHNOLOGY	CH	
1581236	2003.10.29	2023.10.29	INSMED INCORPORATED	US	
1583430	2003.10.28	2023.10.28	ZINPRO CORPORATION	US	
2048159	2003.10.30	2023.10.30	IMMUNOCORE LTD.	GB	
2348124	2003.10.30	2023.10.30	NUEVOLUTION A/S	DK	
2348125	2003.10.30	2023.10.30	NUEVOLUTION A/S	DK	
2378700	2003.10.29	2023.10.29	QUALCOMM INCORPORATED	US	
2378701	2003.10.29	2023.10.29	QUALCOMM INCORPORATED	US	
2395073	2003.10.30	2023.10.30	GLAXOSMITHKLINE BIOLOGICALS S.A.	BE	
3299463	2003.10.30	2023.10.30	NUEVOLUTION A/S	DK	

**Cessação de efeitos nacionais - Patente europeia - MZ4A**

Processo	Data do pedido	Cessação de efeitos em	Nome do 1º requerente/titular	País resid.	Classificação principal	Observações
1720853	2004.11.16	2023.10.30	NATCO PHARMA LIMITED	IN	<b>A61K 31/506</b> (2023.01)	FALTA TRADUÇÃO DE ALTERAÇÕES:
3430290	2016.11.28	2023.10.30	FEDERAL-MOGUL BURSCHHEID GMBH	DE	<b>F16J 9/06</b> (2023.01)	FALTA TRADUÇÃO DE ALTERAÇÕES:

**Averbamentos - Patente europeia - PD1A, PD3A, PC1A, PC3A****Licenças de exploração - Patente europeia**

Processo	Data do averbamento	Nome do 1º requerente/titular	País resid.	Nome do concessionário	País resid.	Observações
2994582	2023.11.02	REXPOL SRL	IT	GIACOMINI S.P.A.	IT	LICENÇA DE EXPLORAÇÃO EXCLUSIVA.

**MODELOS DE UTILIDADE****Caducidades por limite de vigência - MM3K**

Processo	Início de vigência	Data da caducidade	Nome do 1º requerente/titular	País resid.	Observações
10969	2013.10.31	2023.10.31	ANTÓNIO MANUEL CHURRO MONTEIRO	PT	

## DESENHOS OU MODELOS

### Pedidos - BB/CA1Y

A publicação dos pedidos de desenhos ou modelos a seguir indicados é efetuada nos termos do artigo 188.º, n.º 1; da data de publicação do presente aviso começa a contar-se o prazo de dois meses para a apresentação de reclamações de quem se julgar prejudicado pela concessão dos mesmos, de acordo com o artigo 17.º, n.º 1 do Código da Propriedade Industrial.

- (11) **6961** (12) **Y**  
(22) 2023.10.16  
(30) 2023.04.27 SE 2023-0091  
(71) SE SCANIA CV AB  
(72) SHIVA NIA  
MÅRTEN BERGSTRÖM  
(51) **LOC (10) CL. 12-16**  
(54) **GRELHAS DE SAÍDA DE AR PARA VEÍCULOS**  
(28) 1  
(57) (55)

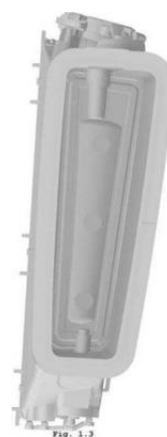
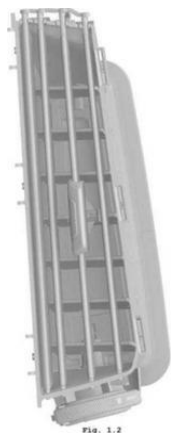



Fig. 1.6



Fig. 1.7



**Caducidades por falta de pagamento de taxa - MM4Y**

Processo	Início de vigência	Data da caducidade	Nome do 1º requerente/titular	País resid.	Observações
5383	2018.04.30	2023.10.31	ITAFLEX - FÁBRICA DE ARTIGOS PARA CALÇADO, LDA.	PT	

## REGISTO NACIONAL DE MARCAS

### Pedidos

De acordo com o artigo 226.º do Código da Propriedade Industrial, a seguir se publicam os pedidos de registo de marcas; da data de publicação do presente aviso começa a contar-se o prazo de dois meses para a apresentação de reclamações de quem se julgar prejudicado pela eventual concessão dos mesmos, em conformidade com o artigo 17.º do mesmo Código.

(210) **711528** MNA  
 (220) 2023.09.12  
 (300)  
 (730) **PT CARLA PATRICIA DUARTE FERREIRA**  
 (511) 41 EDUCAÇÃO, ENTRETENIMENTO E DESPORTO;  
 ADMINISTRAÇÃO [ORGANIZAÇÃO] DE SERVIÇOS  
 DE ENTRETENIMENTO.  
 (591)  
 (540)



(531) 5.3.16 ; 26.1.3 ; 26.1.12 ; 26.1.15 ; 26.2.1 ; 26.13.1

(210) **713194** MNA  
 (220) 2023.10.13  
 (300)  
 (730) **PT FAPP - REPRESENTAÇÕES E  
 COMÉRCIO, LDA.**  
 (511) 33 VINHO.  
 (591)  
 (540)



**Passos Divinus**

(531) 24.1.5 ; 24.1.18

(210) **713399** MNA  
 (220) 2023.10.17  
 (300)  
 (730) **PT FORMULA BASTIDOR - MEDIAÇÃO  
 AUTOMÓVEL, LDA**  
 (511) 35 COMÉRCIO DE AUTOMÓVEIS  
 39 ALUGUER DE AUTOMÓVEIS  
 (591)  
 (540)

**TAKE - CENTRO DE NEGÓCIOS  
 AUTOMÓVEL**

(210) **713443** MNA  
 (220) 2023.10.17  
 (300)  
 (730) **PT DOMINGOS MANUEL DIAS AFONSO**  
 (511) 30 MEL; MEL NATURAL; MEL [PARA ALIMENTAÇÃO].  
 44 SERVIÇOS DE APICULTURA.  
 (591)  
 (540)



(531) 5.1.8 ; 7.11.1

(210) **713451** MNA  
 (220) 2023.10.18  
 (300)  
 (730) **US INVERSIONES CRISELE LLC**  
 (511) 16 MATERIAL IMPRESSO E ARTIGOS DE PAPELARIA E DE INSTRUÇÃO; PAPEL E CARTÃO; PORTA-NOTAS; SACOS E ARTIGOS PARA O ACONDICIONAMENTO, EMBRULHO E ARMAZENAMENTO DE PAPEL, CARTÃO OU MATÉRIAS PLÁSTICAS; MATERIAIS E UTENSÍLIOS PARA DECORAÇÃO E ARTE; MATERIAIS FILTRANTES DE PAPEL.

(591)  
(540)

ACREDITE OU NÃO!

(210) **713563** MNA  
 (220) 2023.10.19  
 (300)  
 (730) **PT VERDE CALOROSO, LDA.**  
 (511) 35 SERVIÇOS DE OUTSOURCING [ASSISTÊNCIA EM NEGÓCIOS COMERCIAIS]; SERVIÇOS DE ASSISTÊNCIA, GESTÃO E ADMINISTRAÇÃO DE NEGÓCIOS; SERVIÇOS DE PUBLICIDADE, DE MARKETING E DE PROMOÇÃO; SERVIÇOS DE PUBLICIDADE; SERVIÇOS DE INFORMAÇÃO COMERCIAL; SERVIÇOS DE INFORMAÇÃO COMERCIAL, ATRAVÉS DA INTERNET; SERVIÇOS DE PROCESSAMENTO DE INFORMAÇÃO COMERCIAL COMPUTORIZADA.

43 ALUGUER DE MÓVEIS, ROUPA DE CASA, CONJUNTOS DE MESA E EQUIPAMENTO PARA FORNECIMENTO DE ALIMENTOS E BEBIDAS; SERVIÇOS DE FORNECIMENTO DE ALIMENTOS E BEBIDAS; SERVIÇOS PARA FORNECIMENTO DE ALIMENTOS; SERVIÇOS DE CATERING PARA O FORNECIMENTO DE ALIMENTOS; SERVIÇOS DE RESTAURANTES; SERVIÇOS DE RESTAURANTES MÓVEIS; SERVIÇOS DE RESTAURANTE E BAR; SERVIÇOS DE RESTAURANTES TAKE AWAY; SERVIÇOS DE INFORMAÇÕES SOBRE RESTAURANTES; SERVIÇOS DE RESTAURANTES SELF-SERVICE; SERVIÇOS DE RESERVAS DE RESTAURANTES; SERVIÇOS DE INFORMAÇÃO, ACONSELHAMENTO E RESERVA PARA O FORNECIMENTO DE ALIMENTOS E BEBIDAS.

45 SUPERVISÃO DE MARCAS [SERVIÇOS JURÍDICOS]; LICENCIAMENTO DE MARCAS COMERCIAIS [SERVIÇOS JURÍDICOS]; LICENCIAMENTO DE CONCEITOS DE FRANCHISING [SERVIÇOS JURÍDICOS].

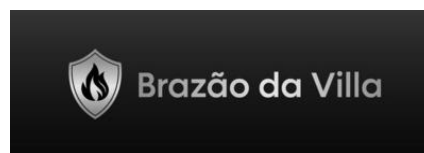
(591)  
(540)

(531) 1.15.5 ; 24.1.7

(210) **713609** MNA  
 (220) 2023.10.19  
 (300)  
 (730) **PT MUNICÍPIO DE CASTANHEIRA DE PERA**  
**PT MUNICÍPIO DE FIGUEIRÓ DOS VINHOS**  
**PT MUNICÍPIO DE PEDRÓGÃO GRANDE**

(511) 41 BIBLIOTECAS.

(591)

(540)



(531) 26.3.1

(210) **713649** MNA  
 (220) 2023.10.20  
 (300)  
 (730) **PT TRVST SYSTEMS LDA**

(511) 42 SERVIÇOS DE TI (TECNOLOGIAS DE INFORMAÇÃO); CONSULTORIA EM SEGURANÇA DE DADOS; CONCEÇÃO E DESENVOLVIMENTO DE SISTEMAS DE VISUALIZAÇÃO DE DADOS.

45 CONSULTADORIA EM SEGURANÇA; CONSULTADORIA EM MATÉRIA DE SEGURANÇA; CONSULTORIA EM ROUBO DE DADOS E DE IDENTIDADE.

(591)

(540)



(531) 26.1.6

(210) **713655** MNA  
 (220) 2023.10.20  
 (300)  
 (730) **PT A P BARBEIROS UNIPessoal LDA**  
 (511) 44 BARBEARIAS; SERVIÇOS DE ESTÉTICA.  
 (591)  
 (540)



(531) 14.7.20

(210) **713658** MNA  
 (220) 2023.10.20  
 (300)  
 (730) **PT SILVER FOOD LAB LDA**  
 (511) 43 SERVIÇOS DE FORNECIMENTO DE ALIMENTOS E BEBIDAS; BARES; BARES DE COCKTAILS; BARES DE VINHOS; BARES DE SAQUÉ; BARES DE SALADAS; CANTINAS/REFEITÓRIOS; DECORAÇÃO DE ALIMENTOS; DECORAÇÃO DE BOLOS; DISPONIBILIZAÇÃO DE ALIMENTOS E BEBIDAS EM BISTRÔS; DISPONIBILIZAÇÃO DE ALIMENTOS E BEBIDAS EM CIBERCAFÉS; DISPONIBILIZAÇÃO DE ALIMENTOS E BEBIDAS EM PASTELARIAS; FORNECIMENTO DE ALIMENTOS E BEBIDAS EM CARRINHAS; FORNECIMENTO DE ALIMENTOS E BEBIDAS EM RESTAURANTES E BARES; FORNECIMENTO DE ALIMENTOS E BEBIDAS PARA CLIENTES; FORNECIMENTO DE ALIMENTOS E BEBIDAS PARA CLIENTES DE RESTAURANTES; FORNECIMENTO DE ALOJAMENTO PARA CERIMÓNIAS; FORNECIMENTO DE BEBIDAS EM MICROCERVEJEIRAS; FORNECIMENTO DE BEBIDAS EM PUBS COM FABRICO DE CERVEJA; ORGANIZAÇÃO DE BANQUETES; ORGANIZAÇÃO DE REFEIÇÕES EM HOTÉIS; ORGANIZAÇÃO DE RECEÇÕES DE CASAMENTO [ALIMENTOS E BEBIDAS]; PREPARAÇÃO DE ALIMENTOS E BEBIDAS; PREPARAÇÃO DE REFEIÇÕES; PREPARAÇÃO DE REFEIÇÕES PARA TERCEIROS POR SUBCONTRATAÇÃO; PREPARAÇÃO E FORNECIMENTO DE ALIMENTOS E BEBIDAS PARA CONSUMO IMEDIATO; RECEÇÃO DE BOAS-VINDAS DE EMPRESAS (FORNECIMENTO DE ALIMENTOS E BEBIDAS); RESTAURANTES DE COMIDA RÁPIDA (FAST FOOD); RESTAURANTES DE GRELHADOS; RESTAURANTES DE SELF-SERVICE; RESTAURANTES PARA SERVIÇO RÁPIDO E PERMANENTE (SNACK-BARES); SERVIÇOS DE ALIMENTAÇÃO E BEBIDAS EM PASTELARIAS; SERVIÇOS DE ALIMENTAÇÃO E BEBIDAS EM RESTAURANTES E BARES; SERVIÇOS DE ALIMENTAÇÃO E BEBIDAS PARA CLIENTES;

SERVIÇOS DE ALIMENTAÇÃO E BEBIDAS PARA CLIENTES DE RESTAURANTES; SERVIÇOS DE ALIMENTAÇÃO E BEBIDAS TAKE-AWAY; SERVIÇOS DE ALIMENTOS E BEBIDAS EM CIBERCAFÉS; SERVIÇOS DE ALOJAMENTO E PEQUENO-ALMOÇO; SERVIÇOS DE BAR; SERVIÇOS DE BANQUETES; SERVIÇOS DE BAR DE CERVEJA; SERVIÇOS DE BAR DE COCKTAILS; SERVIÇOS DE BAR DE VINHOS; SERVIÇOS DE BARES; SERVIÇOS DE BARES DE SUMOS; SERVIÇOS DE BEBIDAS ALCOÓLICAS; SERVIÇOS DE BISTRÔ; SERVIÇOS DE BUFFET PARA BARES DE COCKTAIL; SERVIÇOS DE CAFETERIAS; SERVIÇOS DE CAFÉS; SERVIÇOS DE CANTINA; SERVIÇOS DE CANTINAS [REFEITÓRIOS]; SERVIÇOS DE CASAS DE CHÁ; SERVIÇOS DE CERVEJARIA AO AR LIVRE; SERVIÇOS DE CHEF PESSOAL; SERVIÇOS DE CLUBE NOTURNO, INCLUINDO O FORNECIMENTO DE REFEIÇÕES; SERVIÇOS DE CLUBES PARA O FORNECIMENTO DE ALIMENTAÇÃO E DE BEBIDAS; SERVIÇOS DE COMIDA PARA FORA; SERVIÇOS DE CONSULTORIA RELATIVOS À PREPARAÇÃO DE REFEIÇÕES; SERVIÇOS DE COZINHADO DE ALIMENTOS; SERVIÇOS DE DEGUSTAÇÃO DE VINHOS (FORNECIMENTO DE BEBIDAS); SERVIÇOS DE ESTABELECIMENTOS DE CAFÉ; SERVIÇOS DE FORNECIMENTO DE ALIMENTAÇÃO POR CONTRATO; SERVIÇOS DE FORNECIMENTO DE COMIDA PARA FORA (TAKEAWAY); SERVIÇOS DE FORNECIMENTO DE BEBIDAS; SERVIÇOS DE HOSPITALIDADE [ALIMENTOS E BEBIDAS]; SERVIÇOS DE PREPARAÇÃO ALIMENTAR; SERVIÇOS DE PREPARAÇÃO DE ALIMENTOS; SERVIÇOS DE PUB; SERVIÇOS DE RESTAURANTE CHINÊS; SERVIÇOS DE RESTAURANTE DE COMIDA RÁPIDA; SERVIÇOS DE RESTAURANTE DE RODÍZIO; SERVIÇOS DE RESTAURANTE E BAR; SERVIÇOS DE RESTAURAÇÃO [ALIMENTAÇÃO E BEBIDAS]; SERVIÇOS DE RESTAURANTE EM HOTÉIS; SERVIÇOS DE RESTAURANTES; SERVIÇOS DE RESTAURANTE INCLUINDO INSTALAÇÕES DE BAR LICENCIADAS; SERVIÇOS DE RESTAURANTE PARA O FORNECIMENTO DE COMIDA RÁPIDA; SERVIÇOS DE RESTAURANTES MÓVEIS; SERVIÇOS DE RESTAURANTES SELF-SERVICE; SERVIÇOS DE RESTAURANTES TAKE AWAY; SERVIÇOS DE RESTAURANTES WASHOKU; SERVIÇOS DE SNACK-BAR; SERVIÇOS DE SNACK-BARES; SERVIÇOS DE SNACK-BARS; SERVIÇOS PARA FORNECIMENTO DE ALIMENTOS; SERVIÇOS PERSONALIZADOS DE CHEFES DE COZINHA; SERVIÇOS RELACIONADOS COM A PREPARAÇÃO DE ALIMENTOS E BEBIDAS; SNACK-BARES; SNACK-BARS; ALOJAMENTO TEMPORÁRIO; FORNECIMENTO DE INFORMAÇÕES RELACIONADAS COM BARES; ASSESSORIA EM COZINHA; SERVIÇOS DE AGÊNCIAS PARA RESERVAS EM RESTAURANTES; RESERVA DE MESAS EM RESTAURANTES; PRESTAÇÃO DE INFORMAÇÕES SOBRE SERVIÇOS DE BAR; PRESTAÇÃO DE INFORMAÇÃO RELACIONADA COM RESTAURANTES; PRESTAÇÃO DE INFORMAÇÕES NA FORMA DE RECEITAS DE BEBIDAS; FORNECIMENTO DE RECENSÕES DE RESTAURANTES E BARES; INFORMAÇÕES E ACONSELHAMENTO EM RELAÇÃO À PREPARAÇÃO DE REFEIÇÕES.

(591)  
 (540)

**BEERFANA**

(210) **713669** MNA  
 (220) 2023.10.21  
 (300)  
 (730) **PT PAFI, PROPRIEDADES E  
 CONSTRUÇÃO,SA**  
 (511) 33 VINHOS.  
 (591)  
 (540)

**PURGATORIUM**



(210) **713682** MNA  
 (220) 2023.10.22  
 (300)  
 (730) **PT JOSÉ JORGE LOUREIRO CABEÇA  
 CASAL HERANÇA DE**  
 (511) 33 BEBIDAS ALCOÓLICAS (EXCLUINDO CERVEJA).  
 (591)  
 (540)

**ZÉ LOUREIRO**

(531) 26.1.6 ; 29.1.3

(210) **713694** MNA  
 (220) 2023.10.20  
 (300)  
 (730) **PT FAMILY FIVE, LDA**  
 (511) 05 SUPLEMENTOS ALIMENTARES.  
 (591)  
 (540)

**ProBioticON**

(531) 27.5.1

(210) **713696** MNA  
 (220) 2023.10.23  
 (300)  
 (730) **BR COMPANHIA MULLER DE BEBIDAS**  
 (511) 33 BEBIDAS ALCOÓLICAS.  
 (591) Branco; Verde  
 (540)

(210) **713697** MNA  
 (220) 2023.10.23  
 (300)

(730) **PT GOLD MEDAL LDA.**

(511) 43 SERVIÇOS DE BANQUETES; SERVIÇOS DE BAR; SERVIÇOS DE BAR DE CERVEJA; SERVIÇOS DE BAR DE COCKTAILS; SERVIÇOS DE BAR DE VINHOS; BARES DE VINHOS; CAFÉS; CAFETERIAS; FORNECIMENTO DE ALIMENTOS E BEBIDAS PARA CLIENTES; ORGANIZAÇÃO DE BANQUETES; PREPARAÇÃO DE ALIMENTOS E BEBIDAS; PREPARAÇÃO DE REFEIÇÕES; PREPARAÇÃO E FORNECIMENTO DE ALIMENTOS E BEBIDAS PARA CONSUMO IMEDIATO; RESTAURANTES DE COMIDA RÁPIDA (FAST FOOD); RESTAURANTES DE GRELHADOS; SERVIÇOS DE ALIMENTAÇÃO E BEBIDAS PARA CLIENTES DE RESTAURANTES; SERVIÇOS DE ALIMENTAÇÃO E BEBIDAS PARA CLIENTES; SERVIÇOS DE ALIMENTAÇÃO E BEBIDAS EM PASTELARIAS; SERVIÇOS DE ALIMENTAÇÃO E BEBIDAS EM RESTAURANTES E BARES; SERVIÇOS DE BARES DE SUMOS; SERVIÇOS DE BARES; SERVIÇOS DE BEBIDAS ALCOÓLICAS; SERVIÇOS DE CAFÉS; SERVIÇOS DE CAFETERIAS; SERVIÇOS DE CASA DE CHÁ; SERVIÇOS DE CERVEJARIA AO AR LIVRE; SERVIÇOS DE COZINHADO DE ALIMENTOS; SERVIÇOS DE ESTABELECIMENTOS DE VENDA E CONSUMO DE CAFÉ; SERVIÇOS DE FORNECIMENTO DE BEBIDAS; SERVIÇOS DE GELATARIAS; SERVIÇOS DE HOSPITALIDADE [ALIMENTOS E BEBIDAS]; SERVIÇOS DE PREPARAÇÃO ALIMENTAR; SERVIÇOS DE PREPARAÇÃO DE ALIMENTOS; SERVIÇOS DE RESTAURANTE COM VENDA DE COMIDA PARA FORA; SERVIÇOS DE RESTAURANTE DE COMIDA RÁPIDA; SERVIÇOS DE RESTAURANTE DE COMIDA PARA FORA; SERVIÇOS DE RESTAURANTE DE RODÍZIO; SERVIÇOS DE RESTAURANTES; SERVIÇOS DE RESTAURANTE PARA O FORNECIMENTO DE COMIDA RÁPIDA; SERVIÇOS DE RESTAURANTES QUE FORNECEM COMIDA PARA FORA; SERVIÇOS DE SNACK-BAR; SNACK-BARES; SERVIÇOS DE RESTAURANTES SELF-SERVICE.

(591)  
 (540)



(531) 7.1.12 ; 26.1.16



Ericeira Valley

(531) 26.7.4 ; 26.11.12

(210) **713708** MNA  
 (220) 2023.10.20  
 (300)  
 (730) **PT LEILOSTAR, LDA**  
 (511) 35 SERVIÇOS DE LEILÕES.  
 36 AGÊNCIA IMOBILIÁRIA; CONSULTADORIA  
 IMOBILIÁRIA; MEDIAÇÃO IMOBILIÁRIA;  
 AVALIAÇÕES IMOBILIÁRIAS; SERVIÇOS DE  
 CONSULTORIA IMOBILIÁRIA.

(591)  
 (540)

URBANBIZ

(210) **713731** MNA  
 (220) 2023.10.23  
 (300)  
 (730) **PT MADRE SELVA LDA**  
 (511) 43 SERVIÇOS DE RESTAURAÇÃO [ALIMENTAÇÃO E  
 BEBIDAS].

(591)  
 (540)



(210) **713724** MNA  
 (220) 2023.10.22  
 (300)  
 (730) **PT 2660 UNIPESSOAL LDA**  
 (511) 39 ORGANIZAÇÃO DE SERVIÇOS DE TRANSPORTE.

(591)  
 (540)



(531) 3.1.1 ; 3.1.16

(531) 7.3.15

(210) **713729** MNA  
 (220) 2023.10.23  
 (300)  
 (730) **PT SIMASA LDA**  
 (511) 43 HOTÉIS, Pousadas e ALBERGUES, ALOJAMENTO  
 PARA FÉRIAS E TURISMO.

(591)  
 (540)

(210) **713733** MNA  
 (220) 2023.10.23  
 (300)  
 (730) **PT VÂNIA CRISTINA OLIVEIRA REIS  
 MARTINS**  
 (511) 35 SERVIÇOS DE INTERMEDIACÃO COMERCIAL;  
 SERVIÇOS DE INTERMEDIACÃO COMERCIAL  
 RELACIONADOS COM A APROXIMAÇÃO DE  
 POTENCIAIS INVESTIDORES PRIVADOS COM  
 EMPRESÁRIOS COM NECESSIDADE DE  
 FINANCIAMENTO; SERVIÇOS DE INTERMEDIACÃO  
 COMERCIAL RELACIONADOS COM A  
 CORRESPONDÊNCIA DE PROFISSIONAIS VARIADOS  
 COM CLIENTES.  
 36 SERVIÇOS DE SEGUROS; SERVIÇOS IMOBILIÁRIOS;  
 SERVIÇOS DE AVALIAÇÕES FINANCEIRAS;  
 SERVIÇOS FINANCEIROS, MONETÁRIOS E  
 BANCÁRIOS; ANGARIAÇÃO DE FUNDOS E  
 PATROCÍNIO FINANCEIRO; SEGUROS;  
 SUBSCRIÇÃO DE SEGUROS; AGÊNCIAS  
 IMOBILIÁRIAS; AGÊNCIA IMOBILIÁRIA;  
 CONSULTADORIA IMOBILIÁRIA;  
 CONSULTADORIA RELATIVA À COMPRA DE BENS

IMOBILIÁRIOS; CONSULTAS IMOBILIÁRIAS; GESTÃO DE BENS IMOBILIÁRIOS; GESTÃO DE CARTEIRAS DE IMÓVEIS; GESTÃO DE IMÓVEIS; MEDIAÇÃO IMOBILIÁRIA; OBTENÇÃO DE BENS IMOBILIÁRIOS PARA TERCEIROS; SERVIÇOS DE AGÊNCIAS IMOBILIÁRIAS; SERVIÇOS DE AGÊNCIAS IMOBILIÁRIAS RELATIVOS À COMPRA E VENDA DE IMÓVEIS; SERVIÇOS DE CONSULTORIA EM IMÓVEIS; SERVIÇOS DE ASSESSORIA RELACIONADOS COM AVALIAÇÕES IMOBILIÁRIAS; SERVIÇOS DE CONSULTORIA IMOBILIÁRIA PARA EMPRESAS; SERVIÇOS DE CONSULTORIA IMOBILIÁRIA; SERVIÇOS DE EMPRÉSTIMOS IMOBILIÁRIOS; SERVIÇOS DE GESTÃO DE IMÓVEIS E DE PROPRIEDADES; SERVIÇOS DE GESTÃO IMOBILIÁRIA; SERVIÇOS INFORMATIZADOS DE INFORMAÇÃO RELACIONADOS COM BENS IMÓVEIS; SERVIÇOS DE MEDIAÇÃO PARA VENDA, À COMISSÃO, DE BENS IMOBILIÁRIOS; AVALIAÇÃO DE IMÓVEIS (BENS IMOBILIÁRIOS); AVALIAÇÃO DE PROPRIEDADES; AVALIAÇÃO DE PROPRIEDADES IMOBILIÁRIAS; AVALIAÇÃO E ESTIMATIVA DE BENS IMÓVEIS; AVALIAÇÃO IMOBILIÁRIA [NEGÓCIOS FINANCEIROS]; AVALIAÇÕES DE BENS IMOBILIÁRIOS; AVALIAÇÕES E ESTIMATIVAS FINANCEIRAS DE PROPRIEDADES; AVALIAÇÕES IMOBILIÁRIAS; AVALIAÇÕES RELATIVAS A ASSUNTOS IMOBILIÁRIOS; BENS IMOBILIÁRIOS (AVALIAÇÃO [ESTIMATIVA] DE -); ESTIMATIVAS IMOBILIÁRIAS; ESTIMATIVAS IMOBILIÁRIAS [AVALIAÇÕES]; FORNECIMENTO DE INFORMAÇÃO EM MATÉRIA DE AVALIAÇÃO IMOBILIÁRIA; IMOBILIÁRIAS (ESTIMATIVAS -); SERVIÇOS DE AVALIAÇÃO DE BENS IMOBILIÁRIOS; ADMINISTRAÇÃO DE SEGUROS; CONSULTADORIA E INFORMAÇÃO NO QUE RESPEITA A SEGUROS; ASSESSORIA EM MATÉRIA DE SEGUROS; CONSULTADORIA EM MATÉRIA DE SEGUROS; CONSULTADORIA EM SEGUROS; CONSULTADORIA FINANCEIRA E CONSULTADORIA EM MATÉRIA DE SEGUROS; CONSULTORIA EM MATÉRIA DE RESSEGUROS; CONSULTORIA EM SEGUROS DE VIDA; CONTRATOS DE SEGUROS DESERVIÇOS; CORRETAGEM; CÁLCULO DE VALOR DE PRÉMIOS DE SEGURO; CORRETAGEM DE SEGUROS PARA PROPRIEDADES; CORRETAGEM DE SEGUROS QUE NÃO SEJAM DE VIDA; CORRETAGEM DE SEGUROS RELACIONADA COM ANIMAIS DE ESTIMAÇÃO; ESTUDOS EM MATÉRIA DE SEGUROS; INFORMAÇÃO E CONSULTADORIA EM SEGUROS; INFORMAÇÃO EM MATÉRIA DE RESSEGUROS; MEDIAÇÃO DE SEGUROS; MEDIAÇÃO DE SEGUROS DE TRANSPORTE EM TRÂNSITO; MEDIAÇÃO DE SEGUROS DE VEÍCULOS A MOTOR; MEDIAÇÃO DE SEGUROS DE VIDA; SERVIÇOS DE ASSESSORIA RELACIONADOS COM CONTRATOS DE SEGUROS; SERVIÇOS DE ASSESSORIA RELACIONADOS COM SEGUROS; SERVIÇOS DE ASSESSORIA RELACIONADOS COM SEGUROS DE VIDA; SERVIÇOS DE CONTRATAÇÃO DE SEGUROS; SERVIÇOS DE GESTÃO DE SEGUROS; SERVIÇOS DE INFORMAÇÃO RELACIONADOS COM SEGUROS; AVALIAÇÃO DE BENS IMOBILIÁRIOS; IMOBILIÁRIOS (AVALIAÇÃO [ESTIMATIVA] DE BENS -); AVALIAÇÃO (ESTIMATIVA) DE BENS IMOBILIÁRIOS; AVALIAÇÃO DE IMÓVEIS.

(591) Azul; Dourado

(540)



(531) 7.1.24 ; 26.13.1

(210) 713735

MNA

(220) 2023.10.23

(300)

(730) PT ILÍDIO MANUEL BAPTISTA DE JESUS

(511) 43 SERVIÇOS DE FORNECIMENTO DE ALIMENTOS E BEBIDAS; SERVIÇOS DE RESTAURANTES; FORNECIMENTO DE ALIMENTOS E BEBIDAS EM RESTAURANTES E BARES; PREPARAÇÃO E FORNECIMENTO DE ALIMENTOS E BEBIDAS PARA CONSUMO IMEDIATO; RESTAURANTES PARA SERVIÇO RÁPIDO E PERMANENTE (SNACK-BARES); SERVIÇOS DE ALIMENTAÇÃO E BEBIDAS EM RESTAURANTES E BARES; SERVIÇOS DE BAR; SERVIÇOS DE BAR DE CERVEJA; SERVIÇOS DE BAR DE VINHOS; SERVIÇOS DE BARES; SERVIÇOS DE BEBIDAS ALCOÓLICAS; SERVIÇOS DE CAFÉS; SERVIÇOS DE CAFETERIAS; SERVIÇOS DE FORNECIMENTO DE COMIDA PARA FORA (TAKEAWAY); SERVIÇOS DE RESTAURAÇÃO [ALIMENTAÇÃO E BEBIDAS]; SERVIÇOS DE RESTAURANTE E BAR; SERVIÇOS DE RESTAURANTES TAKE AWAY; SERVIÇOS DE RESTAURANTES SELF-SERVICE.

(591)

(540)



(531) 11.1.4 ; 27.3.15

(210) 713736

MNA

(220) 2023.10.23

(300)

(730) PT ÂNGELO MIGUEL MOREIRA DE CASTRO

- (511) 12 VIATURAS [CARROS].  
41 FOTOGRAFIA.  
(591)  
(540)

## BLACK WIDOW DRIVER

- (210) **713738** **MNA**  
(220) 2023.10.23  
(300)  
(730) **PT INNOVATE360 LDA**

- (511) 35 CONTABILIDADE, ESCRITURAÇÃO COMERCIAL; ASSESSORIA FISCAL (CONTABILIDADE); SERVIÇOS DE CONSULTADORIA E ASSESSORIA EMPRESARIAL.  
42 SERVIÇOS DE CONSULTORIA EM MATÉRIA DE PROGRAMAÇÃO INFORMÁTICA; SERVIÇOS DE CONSULTORIA INFORMÁTICA; CONSULTORIA EM MATÉRIA DE CONCEÇÃO E DESENVOLVIMENTO DE PROGRAMAS DE BASES DE DADOS INFORMÁTICAS.

- (591) #017c37  
(540)



- (531) 27.5.1 ; 27.7.17 ; 29.1.3

- (210) **713739** **MNA**  
(220) 2023.10.23  
(300)  
(730) **PT MTLV VIAGENS & LOGISTICA LDA**

- (511) 39 ORGANIZAÇÃO DE SERVIÇOS DE TRANSPORTE; SERVIÇOS DE TRANSPORTE EM VEÍCULOS AUTOMÓVEIS; TRANSPORTE; SERVIÇOS DE INFORMAÇÃO, ACONSELHAMENTO E RESERVA RELATIVOS A TRANSPORTES; SERVIÇOS DE ALUGUER RELACIONADOS COM VEÍCULOS, TRANSPORTE E ARMAZENAMENTO; PLANEAMENTO DE VIAGENS; SERVIÇOS DE PLANEAMENTO DE VIAGENS; CONSULTADORIA PARA PLANEAMENTO DE ITINERÁRIOS DE VIAGENS; PLANEAMENTO E RESERVA DE VIAGENS AÉREAS, ATRAVÉS DE MEIOS ELETRÓNICOS; PLANEAMENTO E RESERVA DE VIAGENS E TRANSPORTES, ATRAVÉS DE MEIOS ELETRÓNICOS; PRESTAÇÃO DE INFORMAÇÕES RELATIVAS AO PLANEAMENTO E À RESERVA DE VIAGENS AÉREAS, ATRAVÉS DE MEIOS ELETRÓNICOS; FORNECIMENTO DE INFORMAÇÕES RELATIVAS AO PLANEAMENTO E À RESERVA DE VIAGENS E TRANSPORTES, ATRAVÉS DE MEIOS ELETRÓNICOS; ORGANIZAÇÃO DE CRUZEIROS; ORGANIZAÇÃO DE VOOS; ORGANIZAÇÃO DE VIAGENS; ORGANIZAÇÃO DE EXCURSÕES; ORGANIZAÇÃO DE VISITAS TURÍSTICAS; ORGANIZAÇÃO DE CIRCUITOS TURÍSTICOS; ORGANIZAÇÃO DE TRANSPORTE AÉREO; ORGANIZAÇÃO E REALIZAÇÃO DE EXCURSÕES; ORGANIZAÇÃO E MEDIAÇÃO DE VIAGENS; ORGANIZAÇÃO DE VIAGENS AO ESTRANGEIRO; SERVIÇOS PARA ORGANIZAÇÃO DE EXCURSÕES; ORGANIZAÇÃO DE ACOMPANHAMENTO PARA VIAJANTES; ORGANIZAÇÃO DE ACOMPANHANTES PARA VIAJANTES; SERVIÇOS DE ORGANIZAÇÃO DE EXCURSÕES; AGENTES DE ORGANIZAÇÃO DE

VIAGENS; ORGANIZAÇÃO DE EXCURSÕES TURÍSTICAS [TRANSPORTE]; ORGANIZAÇÃO DE EXCURSÕES E CRUZEIROS; ORGANIZAÇÃO DE ALUGUER DE VEÍCULOS; ORGANIZAÇÃO DE VIAGENS DE FÉRIAS; ORGANIZAÇÃO DE EXCURSÕES EM AUTOCARROS; ORGANIZAÇÃO DE EXCURSÕES PARA TURISTAS; ORGANIZAÇÃO DE VIAGENS EM AUTOCARROS; ORGANIZAÇÃO DE TRANSPORTE E VIAGENS; ORGANIZAÇÃO E RESERVA DE EXCURSÕES; ORGANIZAÇÃO E RESERVA DE VIAGENS; ORGANIZAÇÃO E RESERVA DE CRUZEIROS; ORGANIZAÇÃO DE VISITAS TURÍSTICAS A CIDADES.

- (591) AZUL; DOURADO  
(540)



- (531) 17.5.21 ; 27.5.10 ; 29.1.12

- (210) **713740** **MNA**  
(220) 2023.10.23  
(300)  
(730) **BRSTEFANIA SANTOS BARCELOS CAMPOS**

- (511) 03 COSMÉTICOS; PRODUTOS DE BELEZA NÃO MEDICINAIS; UNHAS ARTIFICIAIS; COSMÉTICOS PARA AS SOBRANCELHAS; COSMÉTICOS PARA PESTANAS; PRODUTOS PARA OS CUIDADOS DA PELE, DOS OLHOS E DAS UNHAS; PESTANAS POSTIÇAS.  
44 SERVIÇOS DE SALÃO DE BELEZA; SERVIÇOS DE ESTÉTICA; SALÕES DE BELEZA; PODOLOGISTA; SERVIÇOS DE MANICURE; SERVIÇOS DE MANICURA E PEDICURE; TRATAMENTOS COSMÉTICOS PARA O CORPO.

- (591)  
(540)





(531) 2.9.14 ; 27.1.6

(540)

(210) **713741** MNA

(220) 2023.10.23

(300)

(730) **PT RICARDO BRUNO DE CASTRO SILVA**

(511) 37 APLICAÇÃO DE REVESTIMENTOS; COLOCAÇÃO DE TUBOS; CONSTRUÇÃO DE CONDUTAS; CONSTRUÇÃO DE PARTES DE EDIFÍCIOS; INSTALAÇÃO DE CANOS; INSTALAÇÃO DE CONDUTAS; INSTALAÇÃO DE EQUIPAMENTOS E ACESSÓRIOS PARA OS EDIFÍCIOS; INSTALAÇÃO DE REVESTIMENTOS PARA TETOS; INSTALAÇÃO DE SISTEMAS DE CANALIZAÇÃO; PAVIMENTAÇÃO E LADRILHAGEM; SERVIÇOS DE CANALIZAÇÃO; SERVIÇOS DE COLOCAÇÃO DE AZULEJOS; SERVIÇOS DE COLOCAÇÃO DE TUBOS/CONDUTAS; SERVIÇOS DE INSTALAÇÃO DE CANOS (TUBOS); SERVIÇOS DE ISOLAMENTO CONTRA A HUMIDADE; SERVIÇOS DE PINTURA E DECORAÇÃO; TRABALHOS DE CANALIZAÇÃO; INSTALAÇÃO DE APARELHOS SANITÁRIOS; INSTALAÇÃO DE CANALIZAÇÕES; INSTALAÇÃO DE REDES DE TUBAGEM DE GÁS E ÁGUA; INSTALAÇÃO DE TUBOS DE ESGOTOS; INSTALAÇÃO, MANUTENÇÃO E REPARAÇÃO DE CANALIZAÇÕES; REMODELAÇÃO DO INTERIOR DE EDIFÍCIOS; REPARAÇÃO DE BANHEIRAS; REPARAÇÃO DE INSTALAÇÕES SANITÁRIAS; REPARAÇÃO DE SANITAS COM AUTOCLISMO; REPARAÇÃO DE SISTEMAS DE CANALIZAÇÃO; SERVIÇOS DE CANALIZAÇÃO E ENVIDRAÇAMENTO; SUBSTITUIÇÃO DE CANOS; TRABALHOS DE CANALIZAÇÃO E INSTALAÇÃO DE GÁS E DE ÁGUA.

(531) 3.1.4 ; 3.1.24 ; 26.11.21 ; 27.5.25

(591)

(540)



(531) 12.3.4 ; 14.7.9 ; 26.1.16 ; 27.5.9 ; 27.5.25

(210) **713745** MNA

(220) 2023.10.23

(300)

(730) **PT HUGO MIGUEL SANTOS COSTA**

(511) 25 PARTES DE VESTUÁRIO, CALÇADO E CHAPELARIA; VESTUÁRIO.

28 ARTIGOS DE DESPORTO.

(591)

(210) **713758** MNA

(220) 2023.10.21

(300)

(730) **PT DAVID DOURADO DOS SANTOS MARTINS**

**PT JORGE ANDRÉ NUNES DOURADO DOS SANTOS**

(511) 36 SEGUROS; SERVIÇOS DE SEGUROS; SUBSCRIÇÃO DE SEGUROS.

(591)

(540)

**DOURADO'S**

Consultores de seguros

(531) 27.5.10

(210) **713767** MNA

(220) 2023.10.23

(300)

(730) **PT YOUNG PARKIES PORTUGAL, ASSOCIAÇÃO PORTUGUESA DE PARKINSON PRECOCE**

(511) 41 EDUCAÇÃO; ORGANIZAÇÃO DE EVENTOS EDUCATIVOS; ORGANIZAÇÃO DE ACTIVIDADES CULTURAIS, EDUCATIVAS E DESPORTIVAS; ORGANIZAÇÃO DE PROGRAMAS EDUCATIVOS E INSTRUTIVOS; ORGANIZAÇÃO DE EXPOSIÇÕES PARA FINS CULTURAIS OU EDUCATIVOS; ORGANIZAÇÃO E REALIZAÇÃO DE WORKSHOPS; ORGANIZAÇÃO DE ESPECTÁCULOS E ACTUAÇÕES AO VIVO; ORGANIZAÇÃO E DIRECÇÃO DE COLÓQUIOS, DE CONFERÊNCIAS, DE CONGRESSOS, DE SEMINÁRIOS, DE SIMPOSIOS; FORMAÇÃO; FORMAÇÃO PRÁTICA; INSTRUÇÃO; REALIZAÇÃO DE TESTES; PROVAS PEDAGÓGICAS; CURSOS POR CORRESPONDENCIA; ORGANIZAÇÃO E DIRECÇÃO DE ENCONTROS DE TRABALHO; EDUCAÇÃO FÍSICA; ENSINO DA GINÁSTICA; SERVIÇOS DE FORMAÇÃO E EDUCAÇÃO; SERVIÇOS DE FORMAÇÃO DE PESSOAL; SERVIÇOS DE EDUCAÇÃO FÍSICA; EDUCAÇÃO EM MATÉRIA DE SAÚDE FÍSICA; PUBLICAÇÃO ELECTRÓNICA DE LIVROS E JORNAIS EM LINHA.

44 CUIDADOS DE SAÚDE; SERVIÇOS MÉDICOS; FISIOTERAPIA; SERVIÇOS DE ENFERMAGEM; CENTROS DE SAÚDE; SERVIÇOS DE FISIOTERAPIA; REALIZAÇÃO DO DIAGNÓSTICO DE DOENÇAS; ACONSELHAMENTO EM MATÉRIA DE ALÍVIO

PSICOLÓGICO RELACIONADO COM DOENÇAS; SERVIÇOS DE APOIO RELATIVOS A DOENÇAS DEGENERATIVAS; ACONSELHAMENTO EM MATÉRIA DE TRATAMENTO PSICOLÓGICO RELACIONADO COM DOENÇAS; SERVIÇOS DE APOIO RELACIONADOS COM O TRATAMENTO DE DOENÇAS DEGENERATIVAS; SERVIÇOS DE EXAMES MÉDICOS PARA O DIAGNÓSTICO E TRATAMENTO DE DOENÇAS; SERVIÇOS DE CUIDADOS DE SAÚDE PARA PESSOAS; SERVIÇOS DE PSICOLOGIA INDIVIDUAL E DE GRUPO; SERVIÇOS DE INFORMAÇÕES, APOIO E CONSULTORIA, TODOS RELACIONADOS COM A DOENÇAS DEGENERATIVAS OU OUTRAS RELACIONADAS E INCLUINDO OS PRESTADOS POR TELEFONE; ACONSELHAMENTO MÉDICO, ACONSELHAMENTO PSICOLÓGICO E ACONSELHAMENTO RELACIONADO COM ASSISTÊNCIA SOCIAL A PORTADORES DE DOENÇAS DEGENERATIVAS OU OUTRAS RELACIONADAS.

- 45 ASSISTÊNCIA SOCIAL; SERVIÇOS DE ASSISTÊNCIA PESSOAL A FAMÍLIAS DE PACIENTES COM DOENÇAS GRAVES; SERVIÇOS PESSOAIS E SOCIAIS PRESTADOS POR TERCEIROS DESTINADOS A SATISFAZER AS NECESSIDADES DOS INDIVÍDUOS.

(591) PRETO; VERMELHO.

(540)

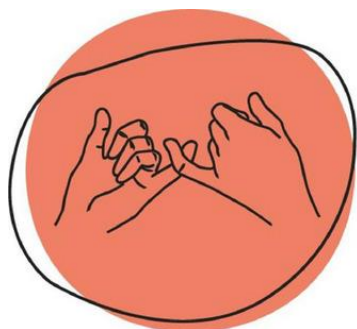

**Young Parkies**

PORTUGAL

(531) 2.9.14

(210) **713768**

**MNA**

(220) 2023.10.23

(300)

(730) **PT SANDRA COELHO CHAVES**

- (511) 36 ANGARIAÇÃO DE FUNDOS E PATROCÍNIO FINANCEIRO; EMPRÉSTIMOS SOBRE PENHORES; FORNECIMENTO DE CARTÕES DE PRÉ-PAGO E TÍTULOS DE VALOR; SERVIÇOS DE AVALIAÇÕES FINANCEIRAS; SERVIÇOS DE DEPÓSITOS EM COFRES-FORTES; SERVIÇOS DE SEGUROS; SERVIÇOS FINANCEIROS, MONETÁRIOS E BANCÁRIOS; SERVIÇOS IMOBILIÁRIOS; ANGARIAÇÃO DE FUNDOS E PATROCÍNIOS; DEPÓSITOS EM COFRES-FORTES; SEGUROS; SERVIÇOS DE DEPÓSITO DE VALORES; SERVIÇOS DE GUARDA DE VALORES PARA OBJETOS DE VALOR; SUBSCRIÇÃO DE SEGUROS; ANGARIAÇÃO DE FUNDOS; ANGARIAÇÃO DE FUNDOS DE BENEFICÊNCIA; ANGARIAÇÃO DE FUNDOS DE BENEFICÊNCIA ATRAVÉS DE EVENTOS DE CORRIDA E CAMINHADA; ANGARIAÇÃO DE FUNDOS DE CARIDADE ATRAVÉS DA VENDA DE

SELOS DE CARIDADE; ANGARIAÇÃO DE FUNDOS DE CARIDADE ATRAVÉS DE EVENTOS DE ENTRETENIMENTO; ANGARIAÇÃO DE FUNDOS DE CARIDADE COM VISTA À PREVENÇÃO E PRECAUÇÃO DE CATÁSTROFES; ANGARIAÇÃO DE FUNDOS NO DOMÍNIO POLÍTICO; ANGARIAÇÃO DE FUNDOS PARA FINS DE BENEFICÊNCIA; ANGARIAÇÃO DE FUNDOS PARA MEMORIAIS (MONUMENTOS) COMEMORATIVOS; BENEFICÊNCIA (COLETAS DE -); COLETAS DE BENEFICÊNCIA; CONCESSÃO DE BOLSAS DE ESTUDO; CONCESSÃO DE BOLSAS DE ESTUDO A NÍVEL UNIVERSITÁRIO; ADMINISTRAÇÃO DE APARTAMENTOS RESIDENCIAIS; ADMINISTRAÇÃO DE BENS IMOBILIÁRIOS; ADMINISTRAÇÃO DE CARTEIRAS DE PROPRIEDADES; ADMINISTRAÇÃO DE EDIFÍCIOS; ADMINISTRAÇÃO DE HABITAÇÕES; ADMINISTRAÇÃO DE IMÓVEIS; ADMINISTRAÇÃO DE TERRENOS; AGÊNCIA DE ALUGUER DE HABITAÇÕES PERMANENTES PARA PESSOAS DE GRUPOS VULNERÁVEIS; AGÊNCIA IMOBILIÁRIA; AGÊNCIAS DE ALUGUER DE ALOJAMENTO (PROPRIEDADES IMOBILIÁRIAS); AGÊNCIAS DE ALUGUER DE ALOJAMENTOS [PROPRIEDADES IMOBILIÁRIAS]; AGÊNCIAS DE ALUGUER DE ALOJAMENTOS PERMANENTES [APARTAMENTOS]; AGÊNCIAS DE HABITAÇÕES DE ALOJAMENTO PERMANENTE; AGÊNCIAS IMOBILIÁRIAS; ALUGUER DE CENTROS DE NEGÓCIOS; COBRANÇA DE RENDAS; ALUGUER DE SALAS DE EXPOSIÇÃO; AQUISIÇÃO DE BENS IMOBILIÁRIOS EM NOME DE TERCEIROS; AQUISIÇÃO DE TERRENOS PARA ARRENDAMENTO; AQUISIÇÃO DE IMÓVEIS PARA TERCEIROS; CONSULTORIA RELATIVA À COMPRA DE BENS IMOBILIÁRIOS; CONSULTORIA IMOBILIÁRIA; COLETA DE RENDAS; COBRANÇA DE ALUGUERES; AVALIAÇÃO E ADMINISTRAÇÃO DE BENS IMOBILIÁRIOS; ASSISTÊNCIA NA AQUISIÇÃO E NA PARTICIPAÇÃO FINANCEIRA RELATIVA A IMÓVEIS; ASSISTÊNCIA NA AQUISIÇÃO DE BENS IMÓVEIS; FINANCIAMENTO DE PROJETOS IMOBILIÁRIOS; DISPONIBILIZAÇÃO DE MORADIAS DE HABITAÇÃO PERMANENTE; CONSULTAS IMOBILIÁRIAS; FINANCIAMENTO DE PROJETOS DE DESENVOLVIMENTO IMOBILIÁRIO; FINANCIAMENTO PARA DESENVOLVIMENTO DE PROPRIEDADES; FINANCIAMENTO PARA PROMOÇÃO IMOBILIÁRIA; FORNECIMENTO DE ALOJAMENTO PERMANENTE; FORNECIMENTO DE ALOJAMENTO PERMANENTE EM HABITAÇÕES; FORNECIMENTO DE INFORMAÇÃO RELATIVA AOS NEGÓCIOS IMOBILIÁRIOS, ATRAVÉS DA INTERNET; FORNECIMENTO DE INFORMAÇÕES IMOBILIÁRIAS RELATIVAS A PROPRIEDADES E TERRENOS; FORNECIMENTO DE INFORMAÇÕES RELATIVAS À ADMINISTRAÇÃO DE TERRENOS; GESTÃO DE BENS IMOBILIÁRIOS; GESTÃO DE CARTEIRAS DE IMÓVEIS; GESTÃO DE IMÓVEIS; GESTÃO DE PROPRIEDADES [BENS IMOBILIÁRIOS]; GESTÃO DE PROPRIEDADES COMERCIAIS; GESTÃO DE PROPRIEDADES EM REGIME DE TIME-SHARING; GESTÃO DE PROPRIEDADES IMOBILIÁRIAS; GESTÃO DE PROPRIEDADES [SERVIÇOS PRESTADOS POR IMOBILIÁRIAS]; GESTÃO FIDUCIÁRIA DE BENS IMOBILIÁRIOS; GESTÃO IMOBILIÁRIA; GESTÃO IMOBILIÁRIA DE CASAS DE FÉRIAS; GESTÃO IMOBILIÁRIA PARA COMUNIDADES DE REFORMADOS; MEDIAÇÃO IMOBILIÁRIA; OBTENÇÃO DE BENS IMOBILIÁRIOS PARA TERCEIROS; ORGANIZAÇÃO DA CONCESSÃO DE FINANCIAMENTO PARA OPERAÇÕES DE CONSTRUÇÃO; ORGANIZAÇÃO DE ARRENDAMENTO DE APARTAMENTOS; ORGANIZAÇÃO DE CONCESSÃO PARA FINANCIAMENTO DE COMPRA DE BENS IMÓVEIS; ORGANIZAÇÃO DE COPROPRIEDADE DE BENS

IMÓVEIS; PARTILHA DE CAPITAL IMOBILIÁRIO; PRESTAÇÃO DE INFORMAÇÃO RELACIONADA COM BENS IMOBILIÁRIOS; PRESTAÇÃO DE INFORMAÇÕES RELACIONADAS COM BENS IMOBILIÁRIOS [PROPRIEDADES]; PRESTAÇÃO DE INFORMAÇÕES RELATIVAS AO MERCADO IMOBILIÁRIO; SELEÇÃO E AQUISIÇÃO DE BENS IMOBILIÁRIOS EM NOME DE TERCEIROS; SERVIÇOS DE AGÊNCIA DE IMÓVEIS RESIDENCIAIS; SERVIÇOS DE AGÊNCIA IMOBILIÁRIA PARA A VENDA E ARRENDAMENTO DE EDIFÍCIOS; SERVIÇOS DE AGÊNCIA IMOBILIÁRIA PARA A VENDA E ARRENDAMENTO DE EMPRESAS; SERVIÇOS DE AGÊNCIAS DE ALOJAMENTO TEMPORÁRIO [APARTAMENTOS]; SERVIÇOS DE AGÊNCIAS DE PROPRIEDADES IMOBILIÁRIAS COMERCIAIS; SERVIÇOS DE AGÊNCIAS IMOBILIÁRIAS; SERVIÇOS DE AGÊNCIAS IMOBILIÁRIAS RELATIVOS À COMPRA E VENDA DE IMÓVEIS; SERVIÇOS DE AQUISIÇÃO DE IMÓVEIS; SERVIÇOS DE AQUISIÇÃO DE TERRENOS; SERVIÇOS DE AQUISIÇÃO DE TERRENOS [EM NOME DE TERCEIROS]; SERVIÇOS DE ASSESSORIA RELACIONADOS COM A PROPRIEDADE DE BENS IMOBILIÁRIOS; SERVIÇOS DE ASSESSORIA RELACIONADOS COM AVALIAÇÕES IMOBILIÁRIAS; SERVIÇOS DE CONSULTORIA EM IMÓVEIS; SERVIÇOS DE CONSULTORIA IMOBILIÁRIA PARA EMPRESAS; SERVIÇOS DE CONSULTORIA IMOBILIÁRIA; SERVIÇOS DE CORRETORES IMOBILIÁRIOS; SERVIÇOS DE DEPÓSITO COM GARANTIA RELATIVOS A BENS IMÓVEIS; SERVIÇOS DE EMPRÉSTIMOS IMOBILIÁRIOS; SERVIÇOS DE GESTÃO DE IMÓVEIS E DE PROPRIEDADES; SERVIÇOS DE GESTÃO IMOBILIÁRIA; SERVIÇOS DE GESTÃO IMOBILIÁRIA RELACIONADOS COM COMPLEXOS IMOBILIÁRIOS; SERVIÇOS DE GESTÃO IMOBILIÁRIA RELACIONADOS COM EDIFÍCIOS RESIDENCIAIS; SERVIÇOS DE GESTÃO IMOBILIÁRIA RELACIONADOS COM ESPAÇOS DE ENTRETENIMENTO; SERVIÇOS DE GESTÃO IMOBILIÁRIA RELACIONADOS COM EXPLORAÇÕES AGRÍCOLAS; SERVIÇOS DE GESTÃO IMOBILIÁRIA RELACIONADOS COM EXPLORAÇÕES HORTÍCOLAS; SERVIÇOS DE GESTÃO IMOBILIÁRIA RELACIONADOS COM HABITAÇÕES; SERVIÇOS DE GESTÃO IMOBILIÁRIA RELACIONADOS COM INSTALAÇÕES INDUSTRIAIS; SERVIÇOS DE GESTÃO IMOBILIÁRIA RELACIONADOS COM IMÓVEIS COMERCIAIS; SERVIÇOS DE GESTÃO IMOBILIÁRIA RELACIONADOS COM TRANSAÇÕES DE BENS IMOBILIÁRIOS; SERVIÇOS DE GESTÃO IMOBILIÁRIA RELACIONADOS COM CENTROS COMERCIAIS; SERVIÇOS DE GESTÃO IMOBILIÁRIA RELACIONADOS COM INSTALAÇÕES DE ESCRITÓRIOS; SERVIÇOS DE GESTÃO IMOBILIÁRIA RELACIONADOS COM INSTALAÇÕES DE VENDA A RETALHO; SERVIÇOS DE LIQUIDAÇÃO DE BENS IMOBILIÁRIOS [SERVIÇOS FINANCEIROS]; SERVIÇOS DE MEDIAÇÃO PARA VENDA, À COMISSÃO, DE BENS IMOBILIÁRIOS; SERVIÇOS DE LOCALIZAÇÃO DE APARTAMENTOS PARA TERCEIROS [ALOJAMENTO PERMANENTE]; SERVIÇOS DE PESQUISA RELACIONADOS COM A AQUISIÇÃO DE IMÓVEIS; SERVIÇOS DE PROCURA DE PROPRIEDADES DOMÉSTICAS; SERVIÇOS FIDUCIÁRIOS RELATIVOS A BENS IMÓVEIS; SERVIÇOS FINANCEIROS DE MANDATÁRIOS (DEPOSITÁRIOS) PARA A DETENÇÃO DE BENS PARA TERCEIROS; SERVIÇOS FINANCEIROS PARA MEDIAÇÃO IMOBILIÁRIA; SERVIÇOS INFORMATIZADOS DE INFORMAÇÃO RELACIONADOS COM BENS IMÓVEIS; SERVIÇOS RELACIONADOS COM A GESTÃO IMOBILIÁRIA; SINDICAÇÃO IMOBILIÁRIA; TIME-SHARING DE IMÓVEIS; AGÊNCIAS DE COBRANÇA DE RENDAS; COBRANÇA DE DÍVIDAS EM ARRENDAMENTO DE

BENS IMÓVEIS; SERVIÇOS DE PAGAMENTO DE ALUGUERES.

(591) Preto; Amarelo; Branco

(540)



(531) 26.1.11 ; 26.4.3

(210) **713772**

MNA

(220) 2023.10.23

(300)

(730) **PT BWC PORTUGAL, LDA.**

(511) 36 SERVIÇOS DE INVESTIMENTO EM FUNDOS DE CAPITAL PRIVADO; GESTÃO DE FUNDOS DE CAPITAIS PRÓPRIOS; INVESTIMENTOS DE FUNDOS; ADMINISTRAÇÃO DE FUNDOS E INVESTIMENTOS; CONCESSÃO DE FUNDOS; CONSTITUIÇÃO DE CAPITAIS.

(591) AZUL; AZUL ESCURO; BRANCO

(540)



(531) 26.1.6 ; 26.11.9 ; 27.5.9 ; 27.5.25 ; 27.99.2 ; 27.99.23

(210) **713773**

MNA

(220) 2023.10.23

(300)

(730) **PT SEMANAMELÓDICA LDA**

(511) 09 APARELHOS, INSTRUMENTOS E CABOS PARA ELETRICIDADE; DISPOSITIVOS DE NAVEGAÇÃO, ORIENTAÇÃO, RASTREAMENTO, MARCAÇÃO E CARTOGRAFIA; DISPOSITIVOS DE TECNOLOGIA DA INFORMAÇÃO E AUDIOVISUAL, MULTIMÉDIA E DE FOTOGRAFIA; TELEMÓVEIS.

(591) Pantone PMS 353; Pantone 11-0601 TPX

(540)



(531) 27.5.17 ; 29.1.4

- (210) **713778** MNA  
 (220) 2023.10.23  
 (300)  
 (730) **PT JOSE LUÍS TAVARES DO AMARAL**  
 (511) 13 PIROTECNIA; ARTIGOS PIROTÉCNICOS.  
 28 BRINQUEDOS INSUFLÁVEIS; BRINQUEDOS INSUFLÁVEIS PARA MONTAR; BRINQUEDOS, JOGOS E ARTIGOS DE BRINCAR; DECORAÇÕES FESTIVAS, ARTIGOS DE FANTASIA E ÁRVORES DE NATAL ARTIFICIAIS; APARELHOS PARA FEIRAS E RECREIOS; BALÕES PARA FESTAS; ARTIGOS EM PAPEL PARA FESTAS; ARTIGOS FESTIVOS EM FORMA DE PEQUENOS BRINQUEDOS; CHAPÉUS DE CARNAVAL; CONFETTI; PULSEIRAS LUMINOSAS DE BRINCAR PARA FESTAS; PULSEIRAS DE BRINCAR COM BASTÃO BRILHANTE PARA FESTAS.  
 41 ORGANIZAÇÃO DE EVENTOS RECREATIVOS; ORGANIZAÇÃO DE EVENTOS COM FINS CULTURAIS, RECREATIVOS E DESPORTIVOS; SERVIÇOS DE ENTRETENIMENTO COM ANIMAÇÃO MUSICAL; PRODUÇÃO DE EVENTOS DE ENTRETENIMENTO AO VIVO; ORGANIZAÇÃO DE DIVERTIMENTO PARA CERIMÓNIAS DE CASAMENTO; ORGANIZAÇÃO DE FESTAS; ORGANIZAÇÃO DE FESTAS [DIVERTIMENTO]; ORGANIZAÇÃO DE FESTAS PARA FINS EDUCACIONAIS; ORGANIZAÇÃO DE FESTAS PARA FINS DE ENTRETENIMENTO; ORGANIZAÇÃO E REALIZAÇÃO DE FESTAS [ENTRETENIMENTO]; ORGANIZAÇÃO DE ENTRETENIMENTO PARA FESTAS DE ANIVERSÁRIO.  
 43 SERVIÇOS DE CATERING; SERVIÇOS DE CATERING NO EXTERIOR; SERVIÇOS DE CATERING MÓVEL; ORGANIZAÇÃO DE SERVIÇOS DE CATERING PARA FESTAS DE ANIVERSÁRIO.  
 (591) VERMELHO; AMARELO; VERDE; AZUL  
 (540)



(531) 1.15.11 ; 26.11.8 ; 29.1.14

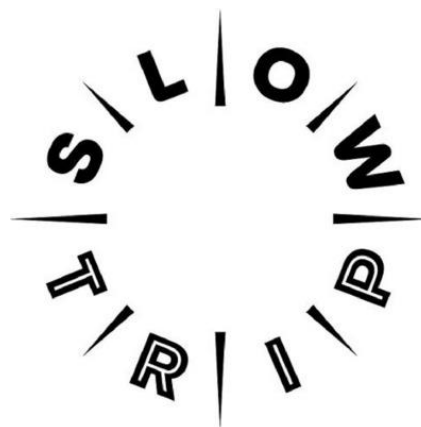

(531) 27.1.6

- (210) **713782** MNA  
 (220) 2023.10.23  
 (300)  
 (730) **PT PATRÍCIA JOÃO CARVALHO FAUSTINO**  
 (511) 35 SERVIÇOS DE PUBLICIDADE, DE PROMOÇÃO E DE MARKETING.  
 36 GESTÃO IMOBILIÁRIA DE CASAS DE FÉRIAS.  
 41 ADMINISTRAÇÃO [ORGANIZAÇÃO] DE ATIVIDADES CULTURAIS.  
 (591)  
 (540)

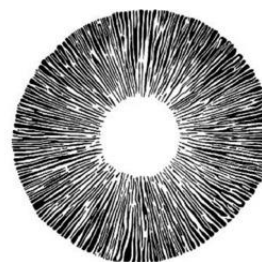

MYCELIA

(531) 26.1.3

- (210) **713781** MNA  
 (220) 2023.10.23  
 (300)  
 (730) **PT TURISMO DO CENTRO DE PORTUGAL**  
 (511) 35 MARKETING PROMOCIONAL; PUBLICIDADE NA ÁREA DE TURISMO E VIAGENS; PROMOÇÃO [PUBLICIDADE] DE VIAGENS; MARKETING; MARKETING DIGITAL; SERVIÇOS DE MARKETING; PUBLICIDADE E MARKETING; MARKETING DE PRODUTOS.  
 (591)  
 (540)

- (210) **713786** MNA  
 (220) 2023.10.23  
 (300)  
 (730) **IT GLORIA CRISTINA SOLANGE ONGARO**  
 (511) 12 VEÍCULOS DE TURISMO; VEÍCULOS TERRESTRES PARA TURISMO.  
 16 PERIÓDICOS IMPRESSOS NO DOMÍNIO DO TURISMO; REVISTAS DE VIAGENS.  
 35 SERVIÇOS DE ASSISTÊNCIA, GESTÃO E ADMINISTRAÇÃO DE NEGÓCIOS; SERVIÇOS DE PUBLICIDADE, DE MARKETING E DE PROMOÇÃO; SERVIÇOS DE PUBLICIDADE, DE MARKETING E PROMOCIONAIS; SERVIÇOS DE PUBLICIDADE, DE PROMOÇÃO E DE MARKETING; ORGANIZAÇÃO DE ASSINATURAS PARA LIVROS, REVISTAS, JORNAIS OU BANDAS DESENHADAS; ORGANIZAÇÃO DE ASSINATURAS PARA MEIOS DE INFORMAÇÃO;

ORGANIZAÇÃO DE ASSINATURAS PARA PACOTES DE INFORMAÇÃO; ORGANIZAÇÃO DE ASSINATURAS PARA PACOTES DE MEDIA; ORGANIZAÇÃO DE ASSINATURAS PARA PERIÓDICOS ELETRÓNICOS; ORGANIZAÇÃO DE ASSINATURAS PARA SERVIÇOS DE INTERNET; ORGANIZAÇÃO DE ASSINATURAS PARA SERVIÇOS DE TELEFONIA; ORGANIZAÇÃO DE ASSINATURAS PARA UM CANAL DE TELEVISÃO; ORGANIZAÇÃO DE CONTRATOS DE COMPRA E VENDA PARA TERCEIROS; PROCESSAMENTO ADMINISTRATIVO DE ORDENS DE COMPRA EFETUADAS POR TELEFONE OU COMPUTADOR; PROCESSAMENTO E ORGANIZAÇÃO ADMINISTRATIVO DE SERVIÇOS DE ENCOMENDA POSTAL; PROCESSAMENTO ELETRÓNICO DE PEDIDOS; PUBLICIDADE DE SERVIÇOS DE OUTROS VENDEDORES, PERMITINDO AOS CLIENTES VER E COMPARAR COMODAMENTE OS MESMOS; SERVIÇOS DE ENCOMENDAS ON-LINE; SERVIÇOS DE ENCOMENDAS PARA TERCEIROS; SERVIÇOS INTERMEDIÁRIOS RELATIVOS A PUBLICIDADE; SERVIÇOS INFORMATIZADOS ONLINE DE ORDENS DE COMPRA; SERVIÇOS DE RECEÇÃO DE PEDIDOS VIA TELEFONE PARA TERCEIROS; PUBLICIDADE NA ÁREA DE TURISMO E VIAGENS; PROMOÇÃO [PUBLICIDADE] DE VIAGENS.

39 ORGANIZAÇÃO DE SERVIÇOS DE TRANSPORTE; SERVIÇOS DE ALUGUER RELACIONADOS COM TRANSPORTE E ARMAZENAMENTO; SERVIÇOS DE TRANSPORTE EM VEÍCULOS AUTOMÓVEIS; ORGANIZAÇÃO DE TRANSPORTE PARA EXCURSÕES DE TURISMO; RESERVA DE VIAGENS ATRAVÉS DE AGÊNCIAS DE TURISMO; PLANEAMENTO DE VIAGENS; SERVIÇOS DE VIAGENS; RESERVAS PARA VIAGENS; INFORMAÇÕES SOBRE VIAGENS; ORGANIZAÇÃO DE VIAGENS; CONSULTADORIA EM VIAGENS; INFORMAÇÕES DE VIAGENS; SERVIÇOS DE VIAGENS AÉREAS; SERVIÇOS DE AGÊNCIA DE VIAGENS PARA VIAGENS DE NEGÓCIOS; ORGANIZAÇÃO DE VIAGENS AO ESTRANGEIRO; SERVIÇOS DE AGÊNCIA DE VIAGENS PARA A ORGANIZAÇÃO DE VIAGENS; FORNECIMENTO DE BILHETES DE VIAGENS; SERVIÇOS DE ACOMPANHANTES EM VIAGENS; AGENTES DE ORGANIZAÇÃO DE VIAGENS.

41 PUBLICAÇÃO, RELATO E REDAÇÃO DE TEXTOS; SERVIÇOS DE EDUCAÇÃO, ENTRETENIMENTO E DESPORTO; SERVIÇOS DE RESERVA DE BILHETES PARA ATIVIDADES E EVENTOS EDUCATIVOS, DE ENTRETENIMENTO E DESPORTIVOS; TRADUÇÃO E INTERPRETAÇÃO; PUBLICAÇÃO DE DIRETÓRIOS RELACIONADOS COM TURISMO; SERVIÇOS DE ANIMAÇÃO PRESTADOS POR MÚSICOS; SERVIÇOS DE PRODUÇÃO DE ANIMAÇÃO.

42 SERVIÇOS DE TI (TECNOLOGIAS DE INFORMAÇÃO); SERVIÇOS DE DESIGN.

43 SERVIÇOS DE CASAS DE TURISMO; POUSADAS DE TURISMO; HOTÉIS, POUSADAS E ALBERGUES, ALOJAMENTO PARA FÉRIAS E TURISMO; SERVIÇOS DE AGÊNCIAS DE TURISMO PARA RESERVAS DE ALOJAMENTO.

(591)

(540)



ALGARVE FOOD EXPERIENCE

Tours Cookery Classes Events

(531) 5.1.3

(210) **713790** MNA

(220) 2023.10.24

(300)

(730) **PT ESPIRAL COERENTE LDA**

(511) 44 CLÍNICAS MÉDICAS; SERVIÇOS DE CLÍNICAS MÉDICAS.

(591)

(540)

**CLÍNICA TÂMARA CASTELO**(210) **713791** MNA

(220) 2023.10.24

(300)

(730) **PT ESPIRAL COERENTE LDA**

(511) 41 ORGANIZAÇÃO DE FESTIVAIS; ORGANIZAÇÃO DE FESTIVAIS PARA FINS CULTURAIS; ORGANIZAÇÃO DE FESTIVAIS PARA FINS EDUCATIVOS; ORGANIZAÇÃO DE FESTIVAIS PARA FINS DE FORMAÇÃO.

44 SERVIÇOS DE TERAPIA; TERAPIA POR CONTATO CORPORAL ENVOLVENDO VÁRIAS TÉCNICAS (TOQUE, MOVIMENTO, E MANIPULAÇÃO); CUIDADOS DE SAÚDE RELACIONADOS COM A TERAPIA DE RELAXAMENTO; CUIDADOS DE SAÚDE RELACIONADOS COM ACUPUNCTURA.

(591)

(540)

**IMERSO.**(210) **713792** MNA

(220) 2023.10.24

(300)

(730) **PT DÍSTICO9.COM, LDA.**

(511) 38 SERVIÇOS DE TELECOMUNICAÇÃO; TELECOMUNICAÇÕES; SERVIÇOS DE REDE DE TELECOMUNICAÇÕES.

(591) #FFFF00; #000000; #FF0000

(540)

(531) 27.5.17 ; 29.1.1 ; 29.1.2

(210) **713793** MNA

(220) 2023.10.24

(300)

(730) **PT AUGUSTA DO CARMO ANTUNES DOMINGUES**

(511) 43 SERVIÇOS DE FORNECIMENTO DE ALIMENTOS E BEBIDAS.

(591) PRETO; AMARELO TORRADO; BRANCO  
(540)



(531) 27.5.4 ; 27.5.17 ; 27.99.2 ; 29.1.2

(210) **713795** MNA  
(220) 2023.10.24  
(300)  
(730) PT **THE BOTTLE AFFAIR, UNIPESSOAL LDA**

(511) 35 SERVIÇOS DE PUBLICIDADE, DE MARKETING E DE PROMOÇÃO; ORGANIZAÇÃO DE EVENTOS, EXPOSIÇÕES, FEIRAS E ESPETÁCULOS PARA FINS COMERCIAIS, PROMOCIONAIS E PUBLICITÁRIOS.  
41 ORGANIZAÇÃO DE CONFERÊNCIAS, EXPOSIÇÕES E COMPETIÇÕES; ORGANIZAÇÃO E REALIZAÇÃO DE CONFERÊNCIAS, CONGRESSOS E SIMPÓSIOS; SERVIÇOS DE INFORMAÇÃO E CONSULTORIA EM MATÉRIA DE PREPARAÇÃO, CELEBRAÇÃO E ORGANIZAÇÃO DE CONFERÊNCIAS.

(591)  
(540)



(531) 26.11.13

(210) **713797** MNA  
(220) 2023.10.24  
(300)  
(730) PT **ANA CLÁUDIA DA SILVA MOREIRA LOUREIRO**

(511) 35 SERVIÇOS DE PUBLICIDADE, DE MARKETING E DE PROMOÇÃO; SERVIÇOS DE CONSULTORIA EMPRESARIAL.  
42 SERVIÇOS DE DESIGN; SERVIÇOS DE TI (TECNOLOGIAS DE INFORMAÇÃO).

(591) #1c1c1c; #6d4067; #009395; #99aab2

(540)



(531) 27.5.10 ; 29.1.3 ; 29.1.5

(210) **713820** MNA  
(220) 2023.10.24  
(300)

(730) PT **RECLAMOARTE - RECLAMOS LUMINOSOS, UNIPESSOAL, LDA.**

(511) 06 PAINÉIS E COLUNAS DE AFIXAÇÃO, DE SINALIZAÇÃO, DE INFORMAÇÃO, DE COMUNICAÇÃO E DE PUBLICIDADE, ESSENCIALMENTE METÁLICOS, MÓVEIS OU NÃO, COM INFORMAÇÃO FIXA OU MÓVEL.  
09 PAINÉIS LUMINOSOS; LETREIROS LUMINOSOS; TUBOS LUMINOSOS PARA PUBLICIDADE; PAINÉIS DE SINALIZAÇÃO, DE VISUALIZAÇÃO, DE INFORMAÇÕES E DE PUBLICIDADE, LUMINOSOS OU MECÂNICOS.  
37 SERVIÇOS DE INSTALAÇÃO, DE COLOCAÇÃO, DE MANUTENÇÃO, DE REPARAÇÃO E DE RETIRADA, NOMEADAMENTE DE PAINÉIS E DE COLUNAS DE AFIXAÇÃO, DE SINALIZAÇÃO, DE INFORMAÇÃO, DE COMUNICAÇÃO E DE PUBLICIDADE, LUMINOSOS OU NÃO, COM AFIXAÇÃO FIXA OU MÓVEL, NOMEADAMENTE COM CARTAZES, PAINÉIS E/OU ELEMENTOS ESCULTÓRIOS, TUDO, DESIGNADAMENTE PARA FINS PUBLICITÁRIOS.  
42 DESIGN DE ARTES GRÁFICAS; CRIAÇÃO E CONCEÇÃO, DESENVOLVIMENTO E PROGRAMAÇÃO NO ÂMBITO DAS ARTES VISUAIS, DO AUDIOVISUAL OU DA MULTIMÉDIA.

(591)

(540)

**RECLAMOARTE**

(210) **713830** MNA  
(220) 2023.10.23  
(300)  
(730) PT **ALEXANDRA FILIPA DA CONCEIÇÃO RICARDO**  
(511) 42 SERVIÇOS DE DESIGN DE INTERIORES E EXTERIORES.

(591) AMARELO, ROSA, CASTANHO CLARO, PRETO  
(540)

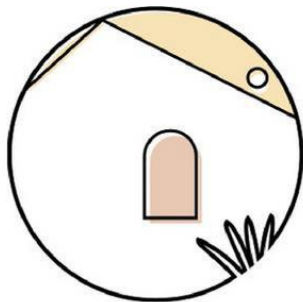

**MASTERDESIGN**

*Alexandra Ricardo*

(531) 7.1.24 ; 26.1.16

(210) **713835** **MNA**  
(220) 2023.10.23  
(300)  
(730) **PT JANGADA DO MUNDO ASSOCIAÇÃO**

(511) 09 CONTEÚDOS DE MÉDIA; BANDA DESENHADA DESCARREGÁVEL; DESENHOS ANIMADOS; FILMES GRAVADOS; FILMES ANIMADOS; GRAVAÇÕES DE VÍDEO.

16 BANDA DESENHADA; PUBLICAÇÕES DIDÁTICAS; PUBLICAÇÕES PROMOCIONAIS; PUBLICAÇÕES PUBLICITÁRIAS; PUBLICAÇÕES IMPRESSAS; PUBLICAÇÕES PERIÓDICAS IMPRESSAS; LIVROS ILUSTRADOS; LIVROS INFANTIS; BANDAS DESENHADAS INFANTIS; LIVROS DE BANDA DESENHADA; TIRAS DE BANDA DESENHADA; BANDA DESENHADA PARA JORNAIS [PRODUTOS DE IMPRESSÃO]; DESENHOS; DESENHOS GRÁFICOS.

28 JOGOS MECÂNICOS; JOGOS DE CARTAS; ESTRUTURAS PARA JOGOS.

35 DESENVOLVIMENTO DE ESTRATÉGIAS PUBLICITÁRIAS; REDAÇÃO DE ARGUMENTOS PARA FINS PUBLICITÁRIOS.

41 REDAÇÃO DE TEXTOS; REDAÇÃO DE ARGUMENTOS, SEM SER PARA FINS PUBLICITÁRIOS; PUBLICAÇÃO DE TEXTOS; GRAVAÇÃO DE VÍDEO; EDIÇÃO MULTIMÉDIA; EDIÇÃO DE VÍDEO.

42 SERVIÇOS DE ILUSTRAÇÃO (DESENHO); DESIGN GRÁFICO; DESENHO [ARTES GRÁFICAS]; DESENHO DE ARTE COMERCIAL; SERVIÇOS DE ILUSTRAÇÃO GRÁFICA PARA TERCEIROS.

(591)  
(540)



**UMA CAUSA POR DIA**

(531) 1.1.2 ; 1.1.10

(210) **713836** **MNA**  
(220) 2023.10.23  
(300)  
(730) **PT CLÁUDIA PATRÍCIA VIEIRA MAIA**  
(511) 04 VELAS AROMÁTICAS.  
(591)  
(540)

Pur'  
Essência

(531) 27.99.3

(210) **713837** **MNA**  
(220) 2023.10.24  
(300)  
(730) **PT SEGREDOS DO NORTE, UNIPESSOAL, LDA.**

(511) 33 PREPARAÇÕES PARA PRODUZIR BEBIDAS ALCOÓLICAS.

(591)  
(540)

**LICOROSO CITRUS**

(210) **713839** **MNA**  
(220) 2023.10.24  
(300)  
(730) **PT MARIA LUISA CARVALHO GASPAR CONDECO**

(511) 41 ENSINO [FORMAÇÃO]; SERVIÇOS DE FORMAÇÃO E ENSINO; COACHING [FORMAÇÃO]; EDUCAÇÃO DE ADULTOS; EDUCAÇÃO.

(591)  
(540)



ser ♥ dam

Doula em Aleitamento Materno  
REDE PORTUGUESA DE DOULAS

(531) 2.3.5 ; 2.9.1

- (210) **713840** **MNA**  
 (220) 2023.10.24  
 (300)  
 (730) **PT CEMEPAFE CENTRO MÉDICO E DE ENFERMAGEM DE PAÇOS DE FERREIRA**  
 (511) 44 SERVIÇOS MÉDICOS; CONTROLOS MÉDICOS; RASTREIOS MÉDICOS; CUIDADOS MÉDICOS; SERVIÇOS DE MÉDICOS; REALIZAÇÃO DE EXAMES MÉDICOS; COMPILAÇÃO DE RELATÓRIOS MÉDICOS; SERVIÇOS MÉDICOS EM SPAS; PRESTAÇÃO DE SERVIÇOS MÉDICOS; EMISSÃO DE RELATÓRIOS MÉDICOS; ALUGUER DE APARELHOS MÉDICOS; ALUGUER DE EQUIPAMENTOS MÉDICOS; CUIDADOS MÉDICOS DOS PÉS; ELABORAÇÃO DE RELATÓRIOS MÉDICOS À DISTÂNCIA [SERVIÇOS MÉDICOS]; TESTES PSICOLÓGICOS PARA FINS MÉDICOS; SERVIÇOS MÉDICOS DE ACONSELHAMENTO DIETÉTICO; ANÁLISE COMPORTAMENTAL PARA FINS MÉDICOS; TESTES PSICOMÉTRICOS PARA FINS MÉDICOS; SERVIÇOS DE CUIDADOS MÉDICOS TEMPORÁRIOS; SERVIÇOS CLÍNICOS MÉDICOS E SANITÁRIOS; SERVIÇOS DE CUIDADOS MÉDICOS ORAIS; SERVIÇOS [MÉDICOS] DE ESTÂNCIAS DE SAÚDE; EXAMES MÉDICOS RELACIONADOS COM O CORAÇÃO; SERVIÇOS MÉDICOS, NOMEADAMENTE FECUNDAÇÃO IN VITRO; SERVIÇOS [MÉDICOS] DE CLÍNICA DE SAÚDE; RASTREIO DE ADN PARA FINS MÉDICOS; SERVIÇOS MÉDICOS DE TRATAMENTOS DA PELE; RASTREIO DE DROGAS PARA FINS MÉDICOS; SERVIÇOS MÉDICOS NA ÁREA DA ONCOLOGIA; SERVIÇOS MÉDICOS NO DOMÍNIO DA NEFROLOGIA; SERVIÇOS DE IMUNODETEÇÃO PARA FINS MÉDICOS; PREPARAÇÃO DE PERFIS PSICOLÓGICOS PARA FINS MÉDICOS; SERVIÇOS PARA A PREPARAÇÃO DE RELATÓRIOS MÉDICOS; SERVIÇOS DE ASSESSORIA RELACIONADOS COM PROBLEMAS MÉDICOS; SERVIÇOS DE ASSESSORIA RELACIONADOS COM INSTRUMENTOS MÉDICOS; SERVIÇOS DE TRATAMENTOS MÉDICOS PRESTADOS POR SPAS; DISPONIBILIZAÇÃO DE INFORMAÇÃO RELACIONADA COM SERVIÇOS MÉDICOS; SERVIÇOS MÉDICOS DE TRIAGEM DE DOENÇAS CARDIOVASCULARES; IMAGIOLOGIA DE RAIOS X PARA FINS MÉDICOS; SERVIÇOS MÉDICOS PARA AVALIAÇÃO DO ESTADO DE SAÚDE; SERVIÇOS DE ACONSELHAMENTO RELACIONADOS COM OS SERVIÇOS MÉDICOS; SERVIÇOS DE BENEFICÊNCIA, NOMEADAMENTE PRESTAÇÃO DE SERVIÇOS MÉDICOS; SERVIÇOS DE RASTREIOS MÉDICOS NO DOMÍNIO DA ASMA; SERVIÇOS DE CONSULTORIA E INFORMAÇÃO EM PRODUTOS MÉDICOS; ALUGUER DE EQUIPAMENTO PARA CUIDADOS MÉDICOS E SANITÁRIOS; SERVIÇOS DE ACONSELHAMENTO EM APARELHOS E INSTRUMENTOS MÉDICOS; EXAMES MÉDICOS PARA FINS DE DIAGNÓSTICO E TRATAMENTO; EXAMES MÉDICOS PARA FINS DE LIBERTAÇÃO DE QUARENTENA; SERVIÇOS DE EXAMES MÉDICOS, NOMEADAMENTE AVALIAÇÃO DA FORMA FÍSICA; FORNECIMENTO DE RELATÓRIOS RELACIONADOS COM EXAMES MÉDICOS DE INDIVÍDUOS; SERVIÇOS MÉDICOS PARA O TRATAMENTO DE CANCRO DE PELE; SERVIÇOS DE EXAMES MÉDICOS PARA O DIAGNÓSTICO DE CANCRO; SERVIÇOS DE TRATAMENTO MÉDICOS PRESTADOS POR CLÍNICAS E HOSPITAIS; SERVIÇOS MÉDICOS PARA O TRATAMENTO DE AFEÇÕES DO ORGANISMO HUMANO; SERVIÇOS MÉDICOS PARA O DIAGNÓSTICO DO ESTADO DO CORPO HUMANO; SERVIÇOS MÉDICOS NO DOMÍNIO DO TRATAMENTO DA DOR CRÓNICA; SERVIÇOS

RELACIONADOS COM A PRESTAÇÃO DE INFORMAÇÕES SOBRE CUIDADOS MÉDICOS; SERVIÇOS MÉDICOS DE CONSULTORIA EM MATÉRIA DE CUIDADOS DE SAÚDE; SERVIÇOS DE RASTREIOS MÉDICOS NO DOMÍNIO DA APNEIA DO SONO; DISPONIBILIZAÇÃO DE INFORMAÇÃO SOBRE ALUGUER DE MÁQUINAS E APARELHOS MÉDICOS; ALUGUER DE GARRAFAS E RECIPIENTES CONTENDO GÁS PARA FINS MÉDICOS; MONITORAMENTO REMOTO DE DADOS MÉDICOS PARA DIAGNÓSTICO E TRATAMENTO MÉDICO; CONSULTORIA E ACONSELHAMENTO EM ESTILO DE VIDA PARA FINS MÉDICOS; SERVIÇOS DE BENEFICÊNCIA, NOMEADAMENTE FORNECIMENTO DE SERVIÇOS MÉDICOS A PESSOAS CARENCIADAS; RASTREIO DE DROGAS, ÁLCOOL E TESTES DE ADN PARA FINS MÉDICOS; SERVIÇOS DE LABORATÓRIOS MÉDICOS PARA A ANÁLISE DE AMOSTRAS DE PACIENTES; SERVIÇOS DE EXAMES MÉDICOS PARA O DIAGNÓSTICO E TRATAMENTO DE DOENÇAS; SERVIÇOS DE EXAMES MÉDICOS PARA O DIAGNÓSTICO E PROGNÓSTICO DE CANCRO; SERVIÇOS MÉDICOS E SANITÁRIOS RELACIONADOS COM ADN, GENÉTICA E TESTES GENÉTICOS; MONITORIZAÇÃO À DISTÂNCIA DE DADOS MÉDICOS PARA DIAGNÓSTICO MÉDICO E TRATAMENTO; FORNECIMENTO DE SERVIÇOS DE REGISTOS MÉDICOS EM LINHA COM EXCEÇÃO DA ODONTOLOGIA; FORNECIMENTO DE APOIO MÉDICO NA MONITORIZAÇÃO DE PACIENTES SUBMETIDOS A TRATAMENTOS MÉDICOS; REALIZAÇÃO DE ESTUDOS SOBRE O SONO PARA FINS DE DIAGNÓSTICO E TRATAMENTO MÉDICOS; SERVIÇOS DE LABORATÓRIOS MÉDICOS PARA A ANÁLISE DE AMOSTRAS DE SANGUE DE PACIENTES; SERVIÇOS DE CUIDADOS MÉDICOS E DE ANÁLISES RELACIONADOS COM O TRATAMENTO DE PACIENTES; CONSULTORIA EM MATÉRIA DE ASSISTÊNCIA MÉDICA PRESTADA POR MÉDICOS E OUTRO PESSOAL MÉDICO ESPECIALIZADO; SERVIÇOS MÉDICOS RELACIONADOS COM A EXTRAÇÃO, O TRATAMENTO E O PROCESSAMENTO DE CÉLULAS-MÃES; SERVIÇOS MÉDICOS RELACIONADOS COM A EXTRAÇÃO, O TRATAMENTO E O PROCESSAMENTO DE MEDULA ÓSSEA; SERVIÇOS MÉDICOS RELACIONADOS COM A EXTRAÇÃO, O TRATAMENTO E O PROCESSAMENTO DE SANGUE HUMANO; SERVIÇOS MÉDICOS RELACIONADOS COM A EXTRAÇÃO, O TRATAMENTO E O PROCESSAMENTO DE CÉLULAS HUMANAS; SERVIÇOS DE ANÁLISES MÉDICAS PARA FINS DE DIAGNÓSTICO E TRATAMENTO FORNECIDOS POR LABORATÓRIOS MÉDICOS; SERVIÇOS DE ANÁLISES CLÍNICAS RELACIONADOS COM O DIAGNÓSTICO E TRATAMENTO PRESTADOS POR LABORATÓRIOS MÉDICOS; SERVIÇOS MÉDICOS RELACIONADOS COM A EXTRAÇÃO, O TRATAMENTO E O PROCESSAMENTO DE SANGUE DO CORDÃO UMBILICAL.

(591)

(540)

## CEMEPAFE - CENTRO MÉDICO E DE ENFERMAGEM DE PAÇOS DE FERREIRA



(210) **713841** MNA  
 (220) 2023.10.24  
 (300)  
 (730) **PT JOSÉ CARLOS GOUVEIA MARQUES**  
 (511) 36 MEDIAÇÃO DE SEGUROS.  
 (591)  
 (540)

## JCM SEGUROS

(210) **713842** MNA  
 (220) 2023.10.24  
 (300)  
 (730) **PT CEMEPAFE-CENTRO MEDICO E DE ENFERMAGEM DE PAÇOS DE FERREIRA LDA**  
 (511) 44 RASTREIOS MÉDICOS; SERVIÇOS MÉDICOS; TESTES PSICOMÉTRICOS PARA FINS MÉDICOS; TESTES PSICOLÓGICOS PARA FINS MÉDICOS; SERVIÇOS RELACIONADOS COM A PRESTAÇÃO DE INFORMAÇÕES SOBRE CUIDADOS MÉDICOS; SERVIÇOS PARA A PREPARAÇÃO DE RELATÓRIOS MÉDICOS; SERVIÇOS MÉDICOS RELACIONADOS COM A EXTRAÇÃO, O TRATAMENTO E O PROCESSAMENTO DE CÉLULAS HUMANAS; SERVIÇOS MÉDICOS RELACIONADOS COM A EXTRAÇÃO, O TRATAMENTO E O PROCESSAMENTO DE SANGUE DO CORDÃO UMBILICAL; SERVIÇOS MÉDICOS RELACIONADOS COM A EXTRAÇÃO, O TRATAMENTO E O PROCESSAMENTO DE SANGUE HUMANO; SERVIÇOS MÉDICOS RELACIONADOS COM A EXTRAÇÃO, O TRATAMENTO E O PROCESSAMENTO DE MEDULA ÓSSEA; SERVIÇOS MÉDICOS RELACIONADOS COM A EXTRAÇÃO, O TRATAMENTO E O PROCESSAMENTO DE CÉLULAS-MÃES; SERVIÇOS MÉDICOS PARA O TRATAMENTO DE CANCRO DE PELE; SERVIÇOS MÉDICOS PARA O TRATAMENTO DE AFEÇÕES DO ORGANISMO HUMANO; SERVIÇOS MÉDICOS PARA O DIAGNÓSTICO DO ESTADO DO CORPO HUMANO; SERVIÇOS MÉDICOS PARA AVALIAÇÃO DO ESTADO DE SAÚDE; SERVIÇOS MÉDICOS PARA DIABETES; SERVIÇOS MÉDICOS, NOMEADAMENTE FECUNDAÇÃO IN VITRO; SERVIÇOS MÉDICOS NO DOMÍNIO DO TRATAMENTO DA DOR CRÓNICA; SERVIÇOS MÉDICOS NO DOMÍNIO DA NEFROLOGIA; SERVIÇOS MÉDICOS NA ÁREA DA ONCOLOGIA; SERVIÇOS MÉDICOS EM SPAS; SERVIÇOS MÉDICOS E SANITÁRIOS RELACIONADOS COM ADN, GENÉTICA E TESTES GENÉTICOS; SERVIÇOS MÉDICOS E SANITÁRIOS; SERVIÇOS MÉDICOS DE TRIAGEM DE DOENÇAS CARDIOVASCULARES; SERVIÇOS MÉDICOS DE TRATAMENTOS DA PELE; SERVIÇOS [MÉDICOS] DE ESTÂNCIAS DE SAÚDE; SERVIÇOS MÉDICOS DE CONSULTADORIA EM MATÉRIA DE CUIDADOS DE SAÚDE; SERVIÇOS [MÉDICOS] DE CLÍNICA DE SAÚDE; SERVIÇOS MÉDICOS DE ACONSELHAMENTO DIETÉTICO; SERVIÇOS DE TRATAMENTOS MÉDICOS PRESTADOS POR SPAS; SERVIÇOS DE TRATAMENTO MÉDICOS PRESTADOS POR CLÍNICAS E HOSPITAIS; SERVIÇOS DE RASTREIOS MÉDICOS NO DOMÍNIO DA ASMA; SERVIÇOS DE RASTREIOS MÉDICOS NO DOMÍNIO DA APNEIA DO SONO; SERVIÇOS DE MÉDICOS; SERVIÇOS DE LABORATÓRIOS MÉDICOS PARA A ANÁLISE DE AMOSTRAS DE PACIENTES; SERVIÇOS DE LABORATÓRIOS MÉDICOS PARA A ANÁLISE DE AMOSTRAS DE SANGUE DE

PACIENTES; SERVIÇOS DE IMUNODETEÇÃO PARA FINS MÉDICOS; SERVIÇOS DE EXAMES MÉDICOS PARA O DIAGNÓSTICO E PROGNÓSTICO DE CANCRO; SERVIÇOS DE EXAMES MÉDICOS PARA O DIAGNÓSTICO E TRATAMENTO DE DOENÇAS; SERVIÇOS DE EXAMES MÉDICOS PARA O DIAGNÓSTICO DE CANCRO; SERVIÇOS DE EXAMES MÉDICOS; SERVIÇOS DE EXAMES MÉDICOS, NOMEADAMENTE AVALIAÇÃO DA FORMA FÍSICA; SERVIÇOS DE CUIDADOS MÉDICOS ORAIS; SERVIÇOS DE CUIDADOS MÉDICOS E DE ANÁLISES RELACIONADOS COM O TRATAMENTO DE PACIENTES; SERVIÇOS DE CUIDADOS MÉDICOS TEMPORÁRIOS; SERVIÇOS DE CUIDADOS MÉDICOS; SERVIÇOS DE CONSULTORIA E INFORMAÇÃO EM PRODUTOS MÉDICOS; SERVIÇOS DE BENEFICÊNCIA, NOMEADAMENTE FORNECIMENTO DE SERVIÇOS MÉDICOS A PESSOAS CARENCIADAS; SERVIÇOS DE BENEFICÊNCIA, NOMEADAMENTE PRESTAÇÃO DE SERVIÇOS MÉDICOS; SERVIÇOS DE ASSESSORIA RELACIONADOS COM INSTRUMENTOS MÉDICOS; SERVIÇOS DE ASSESSORIA RELACIONADOS COM PROBLEMAS MÉDICOS; SERVIÇOS DE ANÁLISES MÉDICAS PARA FINS DE DIAGNÓSTICO E TRATAMENTO FORNECIDOS POR LABORATÓRIOS MÉDICOS; SERVIÇOS DE ANÁLISES CLÍNICAS RELACIONADOS COM O DIAGNÓSTICO E TRATAMENTO PRESTADOS POR LABORATÓRIOS MÉDICOS; SERVIÇOS DE ACONSELHAMENTO EM APARELHOS E INSTRUMENTOS MÉDICOS; SERVIÇOS DE ACONSELHAMENTO RELACIONADOS COM OS SERVIÇOS MÉDICOS; SERVIÇOS CLÍNICOS MÉDICOS E SANITÁRIOS; REALIZAÇÃO DE ESTUDOS SOBRE O SONO PARA FINS DE DIAGNÓSTICO E TRATAMENTO MÉDICOS; REALIZAÇÃO DE EXAMES MÉDICOS; RASTREIO DE DROGAS PARA FINS MÉDICOS; RASTREIO DE DROGAS, ÁLCOOL E TESTES DE ADN PARA FINS MÉDICOS; RASTREIO DE ADN PARA FINS MÉDICOS; PRESTAÇÃO DE SERVIÇOS MÉDICOS; PREPARAÇÃO DE PERFIS PSICOLÓGICOS PARA FINS MÉDICOS; MONITORIZAÇÃO À DISTÂNCIA DE DADOS MÉDICOS PARA DIAGNÓSTICO E TRATAMENTO; MONITORAMENTO REMOTO DE DADOS MÉDICOS PARA DIAGNÓSTICO E TRATAMENTO MÉDICO; IMAGIOLOGIA DE RAIOS X PARA FINS MÉDICOS; FORNECIMENTO DE TRATAMENTOS MÉDICOS; FORNECIMENTO DE SERVIÇOS DE REGISTOS MÉDICOS EM LINHA COM EXCEÇÃO DA ODONTOLOGIA; FORNECIMENTO DE RELATÓRIOS RELACIONADOS COM EXAMES MÉDICOS DE INDIVÍDUOS; FORNECIMENTO DE APOIO MÉDICO NA MONITORIZAÇÃO DE PACIENTES SUBMETIDOS A TRATAMENTOS MÉDICOS; EXAMES MÉDICOS RELACIONADOS COM O CORAÇÃO; EXAMES MÉDICOS PARA FINS DE LIBERTAÇÃO DE QUARENTENA; EXAMES MÉDICOS PARA FINS DE DIAGNÓSTICO E TRATAMENTO; EMISSÃO DE RELATÓRIOS MÉDICOS; ELABORAÇÃO DE RELATÓRIOS MÉDICOS À DISTÂNCIA [SERVIÇOS MÉDICOS]; DISPONIBILIZAÇÃO DE INFORMAÇÃO RELACIONADA COM SERVIÇOS MÉDICOS; DISPONIBILIZAÇÃO DE INFORMAÇÃO SOBRE ALUGUER DE MÁQUINAS E APARELHOS MÉDICOS; CUIDADOS MÉDICOS DOS PÉS; CUIDADOS MÉDICOS; CONTROLOS MÉDICOS; CONSULTADORIA EM MATÉRIA DE ASSISTÊNCIA MÉDICA PRESTADA POR MÉDICOS E OUTRO PESSOAL MÉDICO ESPECIALIZADO; CONSULTADORIA E ACONSELHAMENTO EM ESTILO DE VIDA PARA FINS MÉDICOS; COMPILAÇÃO DE RELATÓRIOS MÉDICOS; ANÁLISE COMPORTAMENTAL PARA FINS MÉDICOS; ALUGUER DE INSTRUMENTOS MÉDICOS; ALUGUER DE GARRAFAS E RECIPIENTES CONTENDO GÁS PARA FINS

MÉDICOS; ALUGUER DE EQUIPAMENTOS MÉDICOS; ALUGUER DE EQUIPAMENTO PARA CUIDADOS MÉDICOS E SANITÁRIOS; ALUGUER DE APARELHOS MÉDICOS.

(591) VERDE; BRANCO  
(540)



(531) 24.13.25 ; 26.11.12 ; 29.1.3

(531) 25.5.94 ; 26.1.98 ; 26.7.4

(210) **713845** MNA

(220) 2023.10.24

(300)

(730) **PT GRAUS IMPONENTES LDA**

(511) 29 ÓLEOS E GORDURAS ALIMENTARES; ÓLEOS E GORDURAS; AZEITE; AZEITE COMESTÍVEL; AZEITE EXTRA VIRGEM; AZEITE EXTRA VIRGEM PARA ALIMENTAÇÃO; AZEITE PARA A ALIMENTAÇÃO; AZEITE VIRGEM EXTRA; GORDURAS VEGETAIS PARA ALIMENTAÇÃO.

(591)

(540)

*Ordem dos monges*



(531) 7.1.9 ; 7.5.10

(210) **713843** MNA

(220) 2023.10.24

(300)

(730) **PT HUGO ANDRÉ FERREIRA DA SILVA**

(511) 37 SERVIÇOS DE MANUTENÇÃO DE INSTALAÇÕES INDUSTRIAIS; MANUTENÇÃO DE MÁQUINAS INDUSTRIAIS.

(591)

(540)



(531) 2.9.14

(210) **713846** MNA

(220) 2023.10.24

(300)

(730) **PT JOSÉ ALBERTO LOPES RIBEIRO**

(511) 36 SERVIÇOS DE AGÊNCIAS IMOBILIÁRIAS RELATIVOS À COMPRA E VENDA DE IMÓVEIS.  
37 CONSTRUÇÃO.

(591) AZUL; BRANCO

(540)

(210) **713844** MNA

(220) 2023.10.24

(300)

(730) **PT JAPSEGUROS - SOCIEDADE DE MEDIAÇÃO, LDA**

(511) 36 SERVIÇOS DE SEGUROS; MEDIAÇÃO DE SEGUROS.

(591) #00a5cc

(540)



**JAPSEGUROS**



(531) 26.4.9 ; 27.5.10 ; 29.1.4

(210) **713847** MNA  
 (220) 2023.10.24  
 (300)

(730) **PT ESSÊNCIA D'AFECTOS, UNIPessoal, LDA.**  
 (511) 41 EDUCAÇÃO E FORMAÇÃO; SERVIÇOS DE FORMAÇÃO E EDUCAÇÃO; ORIENTAÇÃO PROFISSIONAL [CONSULTORIA EM EDUCAÇÃO OU FORMAÇÃO]; FORNECIMENTO DE FORMAÇÃO, EDUCAÇÃO E CURSOS; SERVIÇOS DE DIVERTIMENTO, EDUCAÇÃO E FORMAÇÃO.

(591)  
 (540)



(531) 2.1.23 ; 2.9.1 ; 26.5.4

(210) **713849** MNA  
 (220) 2023.10.24  
 (300)

(730) **PT BRUNA CORBY NUNES**  
 (511) 14 JÓIAS.  
 42 DESIGN DE JOIAS.

(591) BEGE; VERDE  
 (540)

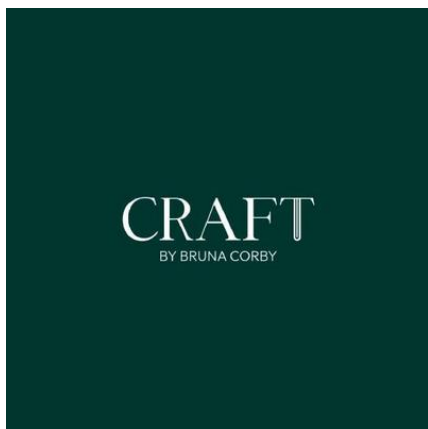

(531) 27.5.9 ; 27.5.25

(210) **713854** MNA  
 (220) 2023.10.24  
 (300)

(730) **PT ANTÓNIO PEDRO DA SILVA BRANQUINHO**

(511) 30 SANDUÍCHES RECHEADAS.  
 (591)  
 (540)

**AS EMBLEMÁTICAS DA  
 QUEIJARIA**

(210) **713863** MNA  
 (220) 2023.10.24  
 (300)

(730) **PT ALEXANDRE SARMENTO - FORMAÇÃO, UNIPessoal LDA**

(511) 41 ENSINO [FORMAÇÃO]; EDUCAÇÃO [ENSINO]; ENSINO COMPLEMENTAR; SERVIÇOS DE CAMPOS DE FÉRIAS [DIVERTIMENTO]; SERVIÇOS DE CENTROS DE DIVERTIMENTO DE CAMPOS DE FÉRIAS; FORMAÇÃO; SERVIÇOS ESCOLARES; APOIO EDUCATIVO.

(591)  
 (540)

**ASACADEMY**

(210) **713874** MNA  
 (220) 2023.10.25  
 (300)

(730) **PT PSICOESPAÇO - CONSULTA PSICOLÓGICA E APOIO PSICOPEDAGÓGICO, LDA**

(511) 44 SERVIÇOS DE CUIDADOS DE SAÚDE PARA PESSOAS.

(591)  
 (540)

**INTEGRAL**

(210) **713889** MNA  
 (220) 2023.10.25  
 (300)

(730) **PT COSMIC RHYTHM LDA**

(511) 41 ORGANIZAÇÃO DE EVENTOS DE DANÇA; EVENTOS DE DANÇA; ORGANIZAÇÃO DE EVENTOS RECREATIVOS; ORGANIZAÇÃO DE EVENTOS MÚSICAIS; DISPONIBILIZAÇÃO DE EVENTOS RECREATIVOS; REALIZAÇÃO DE EVENTOS CULTURAIS; PRODUÇÃO DE EVENTOS AO VIVO; ORGANIZAÇÃO DE EVENTOS DE ENTRETENIMENTO; ORGANIZAÇÃO DE EVENTOS CULTURAIS LOCAIS; ORGANIZAÇÃO DE EVENTOS PARA FINS CULTURAIS; ORGANIZAÇÃO DE EVENTOS CULTURAIS E ARTÍSTICOS; ORGANIZAÇÃO DE EVENTOS PARA FINS RECREATIVOS; DISC JOCKEYS PARA FESTAS E EVENTOS ESPECIAIS; ORGANIZAÇÃO COMUNITÁRIA DE EVENTOS DESPORTIVOS E CULTURAIS; PRODUÇÃO DE EVENTOS DE ENTRETENIMENTO AO VIVO; APRESENTAÇÃO DE EVENTOS DE ENTRETENIMENTO AO VIVO; ORGANIZAÇÃO E REALIZAÇÃO DE EVENTOS DE ENTRETENIMENTO; CONTRATAÇÃO DE ARTISTAS PARA EVENTOS [SERVIÇOS DE PROMOTOR]; ORGANIZAÇÃO DE EVENTOS COM FINS CULTURAIS, RECREATIVOS E DESPORTIVOS; ORGANIZAÇÃO E REALIZAÇÃO DE EVENTOS DE ENTRETENIMENTO AO VIVO; ORGANIZAÇÃO E REALIZAÇÃO DE EVENTOS DE ENTRETENIMENTO

PARA FINS DE CARIDADE; PRESTAÇÃO DE INFORMAÇÃO SOBRE ENTRETENIMENTO E EVENTOS RECREATIVOS ATRAVÉS DE REDES ONLINE E INTERNET; SERVIÇOS DE DIVERTIMENTO MUSICAL; FORNECIMENTO DE ENTRETENIMENTO MUSICAL; ORGANIZAÇÃO DE DIVERTIMENTO MUSICAL; ORGANIZAÇÃO DE DIVERTIMENTO VISUAL E MUSICAL; SERVIÇOS DE ENTRETENIMENTO COM ANIMAÇÃO MUSICAL; ESPETÁCULOS DE DANÇA AO VIVO; ORGANIZAÇÃO DE EXIBIÇÕES DE DANÇA; APRESENTAÇÕES DE DANÇA (ORGANIZAÇÃO DE-); APRESENTAÇÃO DE ESPETÁCULOS DE DANÇA; APRESENTAÇÃO DE COREOGRAFIAS DE DANÇA; ORGANIZAÇÃO DE CONCURSOS DE DANÇA; SERVIÇOS EDUCATIVOS RELACIONADOS COM A DANÇA; ESPETÁCULOS DE DANÇA, MÚSICA E TEATRO; APRESENTAÇÃO DE ESPETÁCULOS AO VIVO DE DANÇA; REALIZAÇÃO DE AULAS DE DANÇA PARA CRIANÇAS; DIVERTIMENTO SOB A FORMA DE ESPETÁCULOS DE DANÇA; PRODUÇÃO DE ESPETÁCULOS DE ENTRETENIMENTO COM DANÇARINOS E CANTORES; ENTRETENIMENTO SOB A FORMA DE ESPETÁCULOS DE DANÇA AO VIVO; ORGANIZAÇÃO DE ESPETÁCULOS DE DANÇAS LATINAS PARA FINS DE ENTRETENIMENTO; REALIZAÇÃO DE ESPETÁCULOS DE DANÇA DE RUA PARA FINS DE ENTRETENIMENTO; PRODUÇÃO MUSICAL; ESPETÁCULOS MUSICAIS; CONCERTOS DE MÚSICA; ESPETÁCULOS DE MÚSICA; RECITAIS DE MÚSICA; ATUAÇÕES MUSICAIS AO VIVO; ESPETÁCULOS MUSICAIS AO VIVO; SERVIÇOS DE CONCERTOS MUSICAIS; ORGANIZAÇÃO DE CONCERTOS MUSICAIS; SERVIÇOS DE ESPETÁCULOS MUSICAIS; ENCENAÇÃO DE ESPETÁCULOS MUSICAIS; ORGANIZAÇÃO DE ESPETÁCULOS MUSICAIS; PRODUÇÃO DE ESPETÁCULOS DE MÚSICA; ESPETÁCULOS DE MÚSICA AO VIVO; SERVIÇOS DE MÚSICA AO VIVO; SERVIÇOS DE CONCERTOS DE MÚSICA; SERVIÇOS DE FESTIVAIS DE MÚSICA; APRESENTAÇÃO DE CONCERTOS DE MÚSICA; CONCERTOS DE MÚSICA VIA RÁDIO; ORGANIZAÇÃO DE ESPETÁCULOS DE MÚSICA; APRESENTAÇÕES DE ESPETÁCULOS AUDIOVISUAIS; ATIVIDADES CULTURAIS; ATIVIDADES DE DIVERSÃO, DESPORTIVAS E CULTURAIS; DISPONIBILIZAÇÃO DE INFORMAÇÃO SOBRE ENTRETENIMENTO E ATIVIDADES RECREATIVAS ATRAVÉS DA INTERNET; DISPONIBILIZAÇÃO DE INFORMAÇÃO SOBRE ENTRETENIMENTO VIA ELETRÔNICA; DIVERTIMENTO; DIVERTIMENTO INTERATIVO; DIVERTIMENTO, ATIVIDADES DESPORTIVAS E CULTURAIS; ENTRETENIMENTO POR MEIO DE DIGRESSÕES DE ESPETÁCULOS; FORNECIMENTO DE ATIVIDADES CULTURAIS; FORNECIMENTO DE ATIVIDADES RECREATIVAS; FORNECIMENTO DE ATRAÇÕES PARA VISITANTES PARA FINS CULTURAIS; FORNECIMENTO DE ATRAÇÕES PARA VISITANTES PARA FINS DE ENTRETENIMENTO; CONCERTOS DE MÚSICA VIA TELEVISÃO; CONCERTOS DE MÚSICA AO VIVO; APRESENTAÇÃO DE ESPETÁCULOS DE MÚSICA; APRESENTAÇÃO DE ESPECTÁCULOS DE MÚSICA; PRODUÇÃO DE CONCERTOS DE MÚSICA; ORGANIZAÇÃO DE CONCERTOS DE MÚSICA POP; ATUAÇÕES DE MUSICAIS AO VIVO; SERVIÇOS DE ESPETÁCULOS MUSICAIS AO VIVO; ATUAÇÕES DE GRUPOS MUSICAIS AO VIVO; ORGANIZAÇÃO DE ESPETÁCULOS MUSICAIS AO VIVO; ORGANIZAÇÃO E DIREÇÃO DE CONCERTOS MUSICAIS; ESPETÁCULOS DE BANDAS DE MÚSICA AO VIVO; NÚMEROS MUSICAIS FORNECIDOS EM LOCAIS DE ESPETÁCULOS; ESPETÁCULOS AO VIVO DE UM GRUPO DE MÚSICA; SERVIÇOS DE ENTRETENIMENTO PRESTADOS POR GRUPOS DE

MÚSICA; CONSULTADORIA EM MATÉRIA DE PRODUÇÕES CINEMATOGRAFICAS E MUSICAIS; APRESENTAÇÃO DE ESPETÁCULOS AO VIVO POR GRUPOS MUSICAIS; APRESENTAÇÃO DE ATUAÇÕES DE GRUPOS MUSICAIS AO VIVO; SERVIÇOS DE ATUAÇÕES DE GRUPOS DE MÚSICA AO VIVO; SERVIÇOS DE DIVERTIMENTO PRESTADOS POR UM GRUPO DE MÚSICA; PRESTAÇÃO DE SERVIÇOS DE ENTRETENIMENTO SOB A FORMA DE MÚSICA GRAVADA; SERVIÇOS PARA O FORNECIMENTO DE DIVERTIMENTO SOB A FORMA DE ESPETÁCULOS MUSICAIS AO VIVO; SERVIÇOS PARA O FORNECIMENTO DE ENTRETENIMENTO SOB A FORMA DE ESPETÁCULOS MUSICAIS AO VIVO.

(591)

(540)

## AI REMÉDIOS

(210) **713892****MNA**

(220) 2023.10.25

(300)

(730) **PT COSMIC RHYTHM LDA**

(511) 41 EVENTOS DE DANÇA; ORGANIZAÇÃO DE EVENTOS RECREATIVOS; ORGANIZAÇÃO DE EVENTOS MUSICAIS; REALIZAÇÃO DE EVENTOS CULTURAIS; ORGANIZAÇÃO DE EVENTOS DE DANÇA; PRODUÇÃO DE EVENTOS AO VIVO; ORGANIZAÇÃO DE EVENTOS DE ENTRETENIMENTO; ORGANIZAÇÃO DE EVENTOS CULTURAIS LOCAIS; ORGANIZAÇÃO DE EVENTOS PARA FINS CULTURAIS; ORGANIZAÇÃO DE EVENTOS CULTURAIS E ARTÍSTICOS; ORGANIZAÇÃO DE EVENTOS PARA FINS RECREATIVOS; ORGANIZAÇÃO DE EVENTOS DE ENTRETENIMENTO E CULTURAIS; PRODUÇÃO DE EVENTOS DE ENTRETENIMENTO AO VIVO; APRESENTAÇÃO DE EVENTOS DE ENTRETENIMENTO AO VIVO; ORGANIZAÇÃO E REALIZAÇÃO DE EVENTOS DE ENTRETENIMENTO; ORGANIZAÇÃO E REALIZAÇÃO DE EVENTOS DE ENTRETENIMENTO AO VIVO; SERVIÇOS DE ENTRETENIMENTO SOB A FORMA DE ORGANIZAÇÃO DE EVENTOS DE ENTRETENIMENTO SOCIAL; ESPETÁCULOS DE DANÇA, MÚSICA E TEATRO; APRESENTAÇÃO DE ESPETÁCULOS AO VIVO DE DANÇA; ENTRETENIMENTO SOB A FORMA DE ESPETÁCULOS DE DANÇA AO VIVO; CONCERTOS DE MÚSICA; ESPETÁCULOS DE MÚSICA; RECITAIS DE MÚSICA; APRESENTAÇÕES DE ESPETÁCULOS AUDIOVISUAIS; ATIVIDADES CULTURAIS; ATIVIDADES DE DIVERSÃO, DESPORTIVAS E CULTURAIS; ATIVIDADES DESPORTIVAS E CULTURAIS; ESPETÁCULOS MUSICAIS; ESPETÁCULOS MUSICAIS AO VIVO; SERVIÇOS DE ESPETÁCULOS MUSICAIS; ORGANIZAÇÃO DE ESPETÁCULOS MUSICAIS; SERVIÇOS DE ESPETÁCULOS MUSICAIS AO VIVO; ORGANIZAÇÃO DE ESPETÁCULOS MUSICAIS AO VIVO; SERVIÇOS PARA O FORNECIMENTO DE DIVERTIMENTO SOB A FORMA DE ESPETÁCULOS MUSICAIS AO VIVO; APRESENTAÇÃO DE ESPETÁCULOS AO VIVO POR GRUPOS MUSICAIS; ESPETÁCULOS DE VARIEDADES; ORGANIZAÇÃO DE ESPETÁCULOS; PRODUÇÃO DE ESPETÁCULOS; DIREÇÃO DE ESPETÁCULOS; ORGANIZAÇÃO DE ESPETÁCULOS CULTURAIS; ENCENAÇÃO DE ESPETÁCULOS MUSICAIS; PRODUÇÃO DE ESPETÁCULOS DE MÚSICA; ESPETÁCULOS DE DANÇA AO VIVO; FORNECIMENTO DE

ESPETÁCULOS AO VIVO; SERVIÇOS DE ESPETÁCULOS DE VARIEDADES; APRESENTAÇÃO DE ESPETÁCULOS DE DANÇA; ESPETÁCULOS DE MÚSICA AO VIVO; SERVIÇOS DE PRODUÇÃO DE ESPETÁCULOS; ORGANIZAÇÃO DE ESPETÁCULOS EM PALCO; EXIBIÇÃO DE ESPETÁCULOS AO VIVO; APRESENTAÇÃO DE ESPETÁCULOS AO VIVO; PRODUÇÃO DE ESPETÁCULOS AO VIVO; ORGANIZAÇÃO DE ESPETÁCULOS DE MÚSICA; APRESENTAÇÃO DE ESPETÁCULOS DE MÚSICA; REALIZAÇÃO DE ESPETÁCULOS AO VIVO; SERVIÇOS DE ESPETÁCULOS AO VIVO; ORGANIZAÇÃO DE ESPETÁCULOS PARA FINS CULTURAIS; PRODUÇÃO DE ESPETÁCULOS RECREATIVOS AO VIVO; SERVIÇOS DE PRODUÇÃO DE ESPETÁCULOS AO VIVO; ORGANIZAÇÃO DE ESPETÁCULOS PARA FINS DE ENTRETENIMENTO; PRODUÇÃO DE ESPETÁCULOS DE ENTRETENIMENTO COM CANTORES; ESPETÁCULOS AO VIVO DE GRUPOS DE ROCK; ENTRETENIMENTO POR MEIO DE DIGRESSÕES DE ESPETÁCULOS; NÚMEROS MUSICAIS FORNECIDOS EM LOCAIS DE ESPETÁCULOS; PRODUÇÃO DE ESPETÁCULOS DE ENTRETENIMENTO COM DANÇARINOS; ESPETÁCULOS DE BANDAS DE MÚSICA AO VIVO; ORGANIZAÇÃO E APRESENTAÇÃO DE ESPETÁCULOS EM DIRETO; APRESENTAÇÕES DE ESPETÁCULOS DE ENTRETENIMENTO AO VIVO; ESPETÁCULOS AO VIVO DE UM GRUPO DE MÚSICA; SERVIÇOS DE ENTRETENIMENTO PARA PRODUÇÃO DE ESPETÁCULOS AO VIVO; SERVIÇOS DE PRODUÇÃO DE ESPETÁCULOS DE ENTRETENIMENTO AO VIVO; PRODUÇÃO DE ESPETÁCULOS DE ENTRETENIMENTO COM DANÇARINOS E CANTORES; PLANEAMENTO DE PEÇAS DE TEATRO OU DE ESPETÁCULOS MUSICAIS; ORGANIZAÇÃO DE FESTIVAIS; ORGANIZAÇÃO DE FESTIVAIS PARA FINS CULTURAIS; ORGANIZAÇÃO DE FESTIVAIS PARA FINS RECREATIVOS; ORGANIZAÇÃO DE FESTIVAIS PARA FINS DE DIVERTIMENTO.

(591)  
(540)

## FLOWER POWER - A FESTA DAS FLORES

(210) **713894** MNA  
(220) 2023.10.25  
(300)  
(730) **PT EMOÇÕES & PALADARES - SERVIÇOS  
TURÍSTICOS LDA**  
(511) 39 SERVIÇOS DE PARQUES DE ESTACIONAMENTO.  
(591)  
(540)

## PORTO MONIZ PARKING

(210) **713900** MNA  
(220) 2023.10.25  
(300)  
(730) **PT A. MENARINI PORTUGAL  
FARMACÊUTICA, S.A.**

(511) 05 PREPARAÇÕES FARMACÊUTICAS, MÉDICAS E VETERINÁRIAS; PRODUTOS HIGIÉNICOS PARA A MEDICINA; ALIMENTOS E SUBSTÂNCIAS DIETÉTICAS DE USO MEDICINAL OU VETERINÁRIO, ALIMENTOS PARA BEBÉS; SUPLEMENTOS ALIMENTARES PARA SERES HUMANOS E ANIMAIS; EMLASTROS, MATERIAL PARA PENSOS; MATÉRIAS PARA CHUMBAR OS DENTES E PARA IMPRESSÕES DENTÁRIAS; DESINFETANTES; PREPARAÇÕES PARA A DESTRUIÇÃO DE VERMES; FUNGICIDAS, HERBICIDAS.  
35 PROMOÇÃO DE PRODUTOS DE TERCEIROS ATRAVÉS DE SLOGAN PUBLICITÁRIO; DISPONIBILIZAÇÃO DE UM ESPAÇO DE MERCADO ONLINE PARA COMPRADORES E VENEDORES DE PRODUTOS E SERVIÇOS; PROMOÇÃO DOS BENS E SERVIÇOS DE TERCEIROS; PROMOÇÃO DE PRODUTOS DE TERCEIROS ATRAVÉS DA INTERNET; APRESENTAÇÃO DE PRODUTOS NOS MEIOS DE COMUNICAÇÃO, PARA FINS DE VENDA A RETALHO; FORNECIMENTO DE RECOMENDAÇÕES RELATIVAS A PRODUTOS DE CONSUMO; FORNECIMENTO DE COMENTÁRIOS DE UTILIZADOR [REVIEWS] PARA FINS COMERCIAIS OU DE PUBLICIDADE; DIVULGAÇÃO DE PUBLICIDADE; PUBLICIDADE INCLUINDO PUBLICIDADE ONLINE EM REDES INFORMÁTICAS; SERVIÇOS DE PUBLICIDADE E MARKETING PRESTADOS ATRAVÉS DE REDES SOCIAIS.

(591)  
(540)

## COM KETESSE, A DOR DESAPARECE!

(210) **713903** MNA  
(220) 2023.10.25  
(300)  
(730) **PT AMORIM CORK FLOORING, S.A.**  
(511) 27 REVESTIMENTOS PARA CHÃO; REVESTIMENTOS ARTIFICIAIS PARA CHÃO; REVESTIMENTOS PARA CHÃO EM VINIL; REVESTIMENTOS DE PAVIMENTOS; REVESTIMENTOS PARA PAVIMENTOS; REVESTIMENTOS PARA SOALHOS; REVESTIMENTOS DE SOALHOS COM PROPRIEDADES ISOLADORAS; REVESTIMENTOS DE SOALHOS DE BORRACHA; TAPETES PUZZLE [REVESTIMENTOS DE SOALHOS].

(591)  
(540)

## WICANDERS WISE

(210) **713908** MNA  
(220) 2023.10.23  
(300)  
(730) **PT QUINTA CONDES DE VALADARES, LDA.**  
(511) 41 EDUCAÇÃO, ENTRETENIMENTO E DESPORTO; SERVIÇOS DE EDUCAÇÃO, ENTRETENIMENTO E DESPORTO; ADMINISTRAÇÃO [ORGANIZAÇÃO] DE ATIVIDADES CULTURAIS; ADMINISTRAÇÃO [ORGANIZAÇÃO] DE SERVIÇOS DE ENTRETENIMENTO; APRESENTAÇÃO E

ORGANIZAÇÃO DE ENTREGA DE PRÉMIOS; ATIVIDADES CULTURAIS; ATIVIDADES DE DIVERSÃO, DESPORTIVAS E CULTURAIS; ATIVIDADES DESPORTIVAS E CULTURAIS; CONSULTADORIA EM MATÉRIA DE PLANEAMENTO DE FESTAS; CONSULTAS EM PLANEAMENTO DE EVENTOS ESPECIAIS; CONTRATAÇÃO DE ARTISTAS PARA EVENTOS [SERVIÇOS DE PROMOTOR]; CONVÍVIOS (ENTRETENIMENTOS) EMPRESARIAIS; DISPONIBILIZAÇÃO DE ÁREAS RECREATIVAS; DISPONIBILIZAÇÃO DE EVENTOS RECREATIVOS; DISPONIBILIZAÇÃO DE INSTALAÇÕES PARA ENTRETENIMENTO EM HOTÉIS; DIVERTIMENTO, ATIVIDADES DESPORTIVAS E CULTURAIS; DIVERTIMENTO SOB A FORMA DE DESFILES DE MODA; ENTRETENIMENTO RELACIONADO COM PROVAS DE VINHOS; ESPETÁCULOS MUSICAIS; FORNECIMENTO DE ATIVIDADES CULTURAIS; FORNECIMENTO DE ATIVIDADES RECREATIVAS; FORNECIMENTO DE ATRAÇÕES PARA VISITANTES PARA FINS CULTURAIS; FORNECIMENTO DE ATRAÇÕES PARA VISITANTES PARA FINS DE ENTRETENIMENTO; FORNECIMENTO DE CASAS INSUFLÁVEIS PARA FINS RECREATIVOS; EXIBIÇÕES DE FOGOS DE ARTIFÍCIO; FORNECIMENTO DE INSTALAÇÕES PARA ATIVIDADES DE ENTRETENIMENTO; FORNECIMENTO DE INSTALAÇÕES PARA ATUAÇÕES DE GRUPOS MUSICAIS AO VIVO; ORGANIZAÇÃO DE APRESENTAÇÕES PARA FINS CULTURAIS; ORGANIZAÇÃO DE APRESENTAÇÕES PARA FINS DE DIVERTIMENTO; ORGANIZAÇÃO DE ATIVIDADES RECREATIVAS; ORGANIZAÇÃO DE CONFERÊNCIAS, EXPOSIÇÕES E COMPETIÇÕES; ORGANIZAÇÃO DE CONGRESSOS E CONFERÊNCIAS COM FINS CULTURAIS E EDUCATIVOS; ORGANIZAÇÃO DE DEMONSTRAÇÕES PARA FINS DE ENTRETENIMENTO; ORGANIZAÇÃO DE DESFILES; ORGANIZAÇÃO DE DESFILES DE BELEZA; ORGANIZAÇÃO DE DIVERTIMENTO PARA CERIMÓNIAS DE CASAMENTO; ORGANIZAÇÃO DE DIVERTIMENTO VISUAL E MUSICAL; ORGANIZAÇÃO DE ENTRETENIMENTO PARA FESTAS DE ANIVERSÁRIO; ORGANIZAÇÃO DE ESPECTÁCULOS DE ENTRETENIMENTO; ORGANIZAÇÃO DE ESPETÁCULOS; ORGANIZAÇÃO DE ESPETÁCULOS [SERVIÇOS DE EMPRESÁRIOS]; ORGANIZAÇÃO DE ESPETÁCULOS CULTURAIS; ORGANIZAÇÃO DE ENTRETENIMENTO; ORGANIZAÇÃO DE ESPETÁCULOS PARA FINS CULTURAIS; ORGANIZAÇÃO DE ESPETÁCULOS PARA FINS DE ENTRETENIMENTO; ORGANIZAÇÃO DE EVENTOS COM FINS CULTURAIS, RECREATIVOS E DESPORTIVOS; ORGANIZAÇÃO DE EVENTOS CULTURAIS E ARTÍSTICOS; ORGANIZAÇÃO DE EVENTOS CULTURAIS LOCAIS; ORGANIZAÇÃO DE EVENTOS DE ENTRETENIMENTO; ORGANIZAÇÃO DE EVENTOS DE ENTRETENIMENTO E CULTURAIS; ORGANIZAÇÃO DE EVENTOS MUSICAIS; ORGANIZAÇÃO DE EVENTOS PARA FINS CULTURAIS; ORGANIZAÇÃO DE EVENTOS PARA FINS RECREATIVOS; ORGANIZAÇÃO DE EVENTOS RECREATIVOS; ORGANIZAÇÃO DE FESTAS; ORGANIZAÇÃO DE FESTAS [DIVERTIMENTO]; ORGANIZAÇÃO DE FESTAS PARA FINS CULTURAIS; ORGANIZAÇÃO DE FESTAS PARA FINS EDUCACIONAIS; ORGANIZAÇÃO DE FESTAS PARA FINS RECREATIVOS; ORGANIZAÇÃO DE FESTAS PARA FINS DE ENTRETENIMENTO; ORGANIZAÇÃO DE FESTIVAIS; ORGANIZAÇÃO DE FESTIVAIS PARA FINS CULTURAIS; ORGANIZAÇÃO DE FESTIVAIS PARA FINS DE DIVERTIMENTO; ORGANIZAÇÃO DE FESTIVAIS PARA FINS RECREATIVOS; ORGANIZAÇÃO DE GALAS; ORGANIZAÇÃO DE REUNIÕES NO DOMÍNIO DO ENTRETENIMENTO; ORGANIZAÇÃO E APRESENTAÇÃO DE ESPECTÁCULOS;

ORGANIZAÇÃO E APRESENTAÇÃO DE ESPETÁCULOS DE ENTRETENIMENTO RELACIONADOS COM ESTILO E MODA; ORGANIZAÇÃO E REALIZAÇÃO DE ATIVIDADES CULTURAIS; ORGANIZAÇÃO E DIREÇÃO DE EXPOSIÇÕES PARA FINS DE ENTRETENIMENTO; ORGANIZAÇÃO E REALIZAÇÃO DE ATIVIDADES DE ENTRETENIMENTO; ORGANIZAÇÃO E REALIZAÇÃO DE BAILES; ORGANIZAÇÃO E REALIZAÇÃO DE CONCURSOS DE BELEZA; ORGANIZAÇÃO E REALIZAÇÃO DE EVENTOS DE ENTRETENIMENTO; ORGANIZAÇÃO E REALIZAÇÃO DE EVENTOS DE ENTRETENIMENTO PARA FINS DE CARIDADE; ORGANIZAÇÃO E REALIZAÇÃO DE EVENTOS DE PROVAS DE VINHOS COM FINS DE ENTRETENIMENTO; ORGANIZAÇÃO E REALIZAÇÃO DE FESTAS [ENTRETENIMENTO]; ORGANIZAÇÃO E REALIZAÇÃO DE REUNIÕES SOBRE TEMAS RECREATIVOS; PROVAS DE VINHOS [SERVIÇOS DE ENTRETENIMENTO]; REALIZAÇÃO DE ATIVIDADES CULTURAIS; REALIZAÇÃO DE ATIVIDADES DE ENTRETENIMENTO; REALIZAÇÃO DE CERIMÓNIAS PARA FINS DE ENTRETENIMENTO; REALIZAÇÃO DE EVENTOS CULTURAIS.

43 ALUGUER DE SALAS PARA FINS SOCIAIS; DISPONIBILIZAÇÃO DE ACOMODAÇÕES PARA ALOJAMENTO TEMPORÁRIO; FORNECIMENTO DE ALOJAMENTOS TEMPORÁRIOS MOBILADOS; INSTALAÇÕES PARA EVENTOS E INSTALAÇÕES TEMPORÁRIAS PARA ESCRITÓRIOS E REUNIÕES; ORGANIZAÇÃO E FORNECIMENTO DE ALOJAMENTO TEMPORÁRIO; SERVIÇOS DE ACOMODAÇÃO PARA EVENTOS; SERVIÇOS DE ALUGUER DE QUARTOS; SERVIÇOS DE ALOJAMENTO; BARES; BARES DE COCKTAILS; BARES DE VINHOS; FORNECIMENTO DE ALIMENTOS E BEBIDAS EM RESTAURANTES E BARES; FORNECIMENTO DE ALIMENTOS E BEBIDAS PARA CLIENTES; FORNECIMENTO DE ALIMENTOS E BEBIDAS PARA CLIENTES DE RESTAURANTES; FORNECIMENTO DE ALOJAMENTO PARA CERIMÓNIAS; ORGANIZAÇÃO DE BANQUETES; ORGANIZAÇÃO DE RECEÇÕES DE CASAMENTO [ALIMENTOS E BEBIDAS]; ORGANIZAÇÃO DE REFEIÇÕES EM HOTÉIS; PREPARAÇÃO DE ALIMENTOS E BEBIDAS; PREPARAÇÃO DE REFEIÇÕES; PREPARAÇÃO E FORNECIMENTO DE ALIMENTOS E BEBIDAS PARA CONSUMO IMEDIATO; RECEÇÃO DE BOAS-VINDAS DE EMPRESAS (FORNECIMENTO DE ALIMENTOS E BEBIDAS); SERVIÇOS DE ALIMENTAÇÃO E BEBIDAS EM RESTAURANTES E BARES; SERVIÇOS DE ALIMENTAÇÃO E BEBIDAS PARA CLIENTES; SERVIÇOS DE ALIMENTAÇÃO E BEBIDAS PARA CLIENTES DE RESTAURANTES; SERVIÇOS DE ALOJAMENTO E PEQUENO-ALMOÇO; SERVIÇOS DE BANQUETES; SERVIÇOS DE BAR; SERVIÇOS DE BAR DE COCKTAILS; SERVIÇOS DE BAR DE VINHOS; SERVIÇOS DE BARES; SERVIÇOS DE BARES DE SUMOS; SERVIÇOS DE BEBIDAS ALCOÓLICAS; SERVIÇOS DE BUFFET PARA BARES DE COCKTAIL; SERVIÇOS DE CAFETERIAS; SERVIÇOS DE ESCANÇÃO; SERVIÇOS DE ESTABELECIMENTOS DE CAFÉ; SERVIÇOS DE FORNECIMENTO DE ALIMENTOS E BEBIDAS; SERVIÇOS DE FORNECIMENTO DE BEBIDAS; SERVIÇOS DE HOSPITALIDADE [ALIMENTOS E BEBIDAS]; SERVIÇOS DE JANTAR DE CLUBES SOCIAIS PRIVADOS; SERVIÇOS DE PREPARAÇÃO ALIMENTAR; SERVIÇOS DE PREPARAÇÃO DE ALIMENTOS; SERVIÇOS DE PUB; SERVIÇOS DE RESTAURANTE EM HOTÉIS; SERVIÇOS DE RESTAURAÇÃO [ALIMENTAÇÃO E BEBIDAS]; SERVIÇOS DE RESTAURANTE E BAR; SERVIÇOS DE RESTAURANTE FORNECIDOS POR HOTÉIS; SERVIÇOS DE RESTAURANTE INCLUINDO INSTALAÇÕES DE BAR LICENCIADAS; SERVIÇOS DERESTAURANTES; SERVIÇOS DE RESTAURANTES

SELF-SERVICE; SERVIÇOS DE SNACK-BAR; SERVIÇOS DE SNACK-BARES; SERVIÇOS DE SNACK-BARS; SERVIÇOS PARA FORNECIMENTO DE ALIMENTOS; SNACK-BARES; SERVIÇOS RELACIONADOS COM A PREPARAÇÃO DE ALIMENTOS E BEBIDAS; SERVIÇOS PERSONALIZADOS DE CHEFES DE COZINHA; ORGANIZAÇÃO DE ALOJAMENTO TEMPORÁRIO; PRESTAÇÃO DE INFORMAÇÕES RELACIONADAS COM RESERVA DE ALOJAMENTO; RESERVA DE ALOJAMENTOS EM HOTÉIS; RESERVA DE HOTEIS; RESERVA DE ALOJAMENTO EM HOTÉIS; RESERVA DE HOTÉIS; RESERVAS DE ALOJAMENTO; RESERVAS DE HOTÉIS; RESERVAS DE QUARTOS DE HOTEL PARA VIAJANTES; SERVIÇOS DE RESERVAS PARA ALOJAMENTO; SERVIÇOS PARA MARCAÇÃO DE ALOJAMENTO; SERVIÇOS DE ALOJAMENTO TEMPORÁRIO; FORNECIMENTO DE ALOJAMENTO TEMPORÁRIO; FORNECIMENTO DE ALOJAMENTO TEMPORÁRIO PARA ESCRITÓRIOS; FORNECIMENTO DE ALOJAMENTOS TEMPORÁRIOS.

45 PLANEAMENTO E ORGANIZAÇÃO DE CERIMÓNIAS DE CASAMENTO; PRESTAÇÃO E REALIZAÇÃO DE CERIMÓNIAS DE CASAMENTO CIVIL NÃO CONFECIONAIS E NÃO RELIGIOSAS; SERVIÇOS DE IGREJA PARA CASAMENTOS.

(591)

(540)

## CONDES DE VALADARES

(210) **713909**

MNA

(220) 2023.10.23

(300)

(730) **PT RUI SANTOS VIANA, UNIPessoal, LDA**

(511) 41 ORGANIZAÇÃO DE ATIVIDADES RECREATIVAS.

(591)

(540)



(531) 14.1.10 ; 26.1.3 ; 26.1.20 ; 27.5.4

(210) **713910**

MNA

(220) 2023.10.23

(300)

(730) **PT TEAM SPA, LDA.**

(511) 44 CONSULTADORIA PROFISSIONAL EM MATÉRIA DE SAÚDE.

(591) PANTONE 5467 C; PANTONE 7690 C; PANTONE 368 C

(540)



(531) 2.9.1 ; 27.5.10 ; 29.1.3

(210) **713914**

MNA

(220) 2023.10.23

(300)

(730) **PT ANTÓNIO MIGUEL FIGUEIRAS DE JESUS**

(511) 41 SERVIÇOS DESPORTIVOS E DE FITNESS.

(591)

(540)



(531) 27.5.1

(210) **713915**

MNA

(220) 2023.10.24

(300)

(730) **PT HUGO MARCO RESENDE DA CUNHA MELO**

(511) 25 CALÇADO; PARTES DE VESTUÁRIO, CALÇADO E CHAPELARIA; VESTUÁRIO; CHAPELARIA; ARTIGOS DE CHAPELARIA.

(591)

(540)



(531) 26.1.22 ; 27.1.6

(210) **713918** MNA  
 (220) 2023.10.24  
 (300)  
 (730) PT VOW, VINHAS E VINHOS, SINTRA, S.A  
 (511) 33 VINHOS.  
 (591)  
 (540)

## VÉU DE JANAS

(210) **713926** MNA  
 (220) 2023.10.25  
 (300)  
 (730) PT FF-ST, LDA  
 (511) 05 MEDICAMENTOS; SUPLEMENTOS ALIMENTARES;  
 SUPLEMENTOS DIETÉTICOS E NUTRICIONAIS.  
 44 SERVIÇOS FARMACÊUTICOS.  
 (591)  
 (540)

## FARMÁCIA FARIA

(210) **713927** MNA  
 (220) 2023.10.25  
 (300)  
 (730) PT ANTÓNIO MELCHIOR AMORIM DE  
**CARVALHO E SILVA**  
 (511) 01 AMIDOS PARA USO NA FABRICAÇÃO E INDÚSTRIA;  
 BETUMES, MATERIAIS DE ENCHIMENTO E MASSAS  
 PARA USO NA INDÚSTRIA; MATÉRIAS PLÁSTICAS  
 NÃO PROCESSADAS; PREPARAÇÕES E MATERIAIS  
 QUÍMICOS PARA FILME, FOTOGRAFIA E  
 IMPRESSÃO; RESINAS SINTÉTICAS E ARTIFICIAIS  
 NÃO PROCESSADAS; ADESIVOS PARA FINS  
 INDUSTRIAIS; MATERIAIS PLÁSTICOS EM ESTADO  
 BRUTO; MATÉRIAS PLÁSTICAS SOB A FORMA DE  
 MATÉRIAS-PRIMAS; SUBSTÂNCIAS QUÍMICAS,  
 MATERIAIS QUÍMICOS E PREPARAÇÕES QUÍMICAS  
 E ELEMENTOS NATURAIS.  
 02 CORANTES, COLORAÇÕES, PIGMENTOS E TINTAS;  
 DILUENTES E ESPESSANTES PARA  
 REVESTIMENTOS, CORANTES E TINTAS; RESINAS  
 NATURAIS; REVESTIMENTOS; RESINAS NATURAIS  
 NO ESTADO BRUTO; REVESTIMENTOS [TINTAS].  
 (591)  
 (540)

## GLOBALCOR

(210) **713928** MNA  
 (220) 2023.10.25  
 (300)  
 (730) PT WITH COMPANY LDA

(511) 42 SERVIÇOS DE TI (TECNOLOGIAS DE  
 INFORMAÇÃO); SERVIÇOS DE CIÊNCIA E  
 TECNOLOGIA; SERVIÇOS DE DESIGN; TESTES,  
 AUTENTICAÇÃO E CONTROLO DE QUALIDADE;  
 SERVIÇOS CIENTÍFICOS E TECNOLÓGICOS;  
 SERVIÇOS DE COMPUTADORES.

(591)  
 (540)

## :T-REX:

(210) **713933** MNA  
 (220) 2023.10.25  
 (300)  
 (730) PT WITH COMPANY LDA  
 (511) 42 SERVIÇOS DE TI (TECNOLOGIAS DE  
 INFORMAÇÃO); SERVIÇOS DE CIÊNCIA E  
 TECNOLOGIA; SERVIÇOS DE DESIGN; TESTES,  
 AUTENTICAÇÃO E CONTROLO DE QUALIDADE;  
 SERVIÇOS CIENTÍFICOS E TECNOLÓGICOS;  
 SERVIÇOS DE COMPUTADORES.

(591)  
 (540)

## REX

(210) **713937** MNA  
 (220) 2023.10.26  
 (300)  
 (730) PT RAUL ALEXANDRE DA ROCHA  
**PEREIRA**

(511) 35 LEILÕES PRESTADOS NA INTERNET;  
 ORGANIZAÇÃO DE LEILÕES NA INTERNET;  
 REALIZAÇÃO DE LEILÕES VIRTUAIS INTERATIVOS.

(591)  
 (540)

## ANNO

(210) **713941** MNA  
 (220) 2023.10.26  
 (300)  
 (730) PT ANA CATARINA DE ANDRADE  
**CORREIA**

(511) 44 CONSULTORIA EM PSICOLOGIA INTEGRAL;  
 SERVIÇOS DE PSICOLOGIA DO TRABALHO;  
 FORNECIMENTO DE INFORMAÇÕES  
 RELACIONADAS COM PSICOLOGIA; SERVIÇOS DE  
 PSICOLOGIA INDIVIDUAL E DE GRUPO; SERVIÇOS  
 DE SAÚDE MENTAL; TESTES DE PERSONALIDADE  
 [SERVIÇOS DE SAÚDE MENTAL]; SERVIÇOS DE  
 AVALIAÇÃO DA PERSONALIDADE [SERVIÇOS DE  
 SAÚDE MENTAL]; TERAPIA OCUPACIONAL;  
 TERAPIA ANTITABÁGICA; TERAPIA MUSICAL;  
 TERAPIA AIURVÉDICA; SERVIÇOS DE TERAPIA;  
 TERAPIA DA FALA; TERAPIA POR HIPNOSE;  
 TERAPIA DE ARTE; TERAPIA TÉRMICA [MÉDICA];  
 TERAPIA ANTITABACO; TERAPIA OCUPACIONAL E



REABILITAÇÃO; ACONSELHAMENTO EM TERAPIA OCUPACIONAL; TERAPIA ASSISTIDA POR ANIMAIS; TERAPIA COGNITIVO-COMPORTAMENTAL (TCC); TERAPIA COMPORTAMENTAL DIALÉTICA (TCD); SERVIÇOS DE TERAPIA DA FALA; SERVIÇOS DE TERAPIA CONTRA A INSÓNIA; TERAPIA DA FALA E DA AUDIÇÃO; TERAPIA POR CONTATO CORPORAL ENVOLVENDO VÁRIAS TÉCNICAS (TOQUE, MOVIMENTO, E MANIPULAÇÃO); CUIDADOS DE SAÚDE RELACIONADOS COM A TERAPIA DE RELAXAMENTO.

(591)  
(540)

## APSIZ

(210) **713942** MNA  
(220) 2023.10.26  
(300)  
(730) PT LASALETE DE FATIMA GOMES RODRIGUES  
(511) 25 CALÇADO.  
(591)  
(540)

## SAPATARIAS PAULETE

(210) **713943** MNA  
(220) 2023.10.26  
(300)  
(730) PT LASALETE DE FATIMA GOMES RODRIGUES  
(511) 25 CALÇADO.  
(591)  
(540)

## RAYA SHOES

(210) **713954** MNA  
(220) 2023.10.26  
(300)  
(730) PT ANA FILIPA BRAVO LOPES  
PT PAULO JORGE CASTILHO DIAS MACHADO  
(511) 25 VESTUÁRIO.  
(591)  
(540)

## PICA BICHO

(210) **713958** MNA  
(220) 2023.10.26  
(300)  
(730) PT BITCLIQ TECHNOLOGIES, S.A.

(511) 09 SOFTWARE; SOFTWARE MULTIMÉDIA; PLATAFORMAS DE SOFTWARE; PROGRAMAS DE SOFTWARE; SOFTWARE PARA TELEMÓVEIS; SOFTWARE PARA TELEVISÕES; SOFTWARE DE SERVIDOR.  
42 DESENVOLVIMENTO DE SOFTWARE; MANUTENÇÃO DE SOFTWARE; DESIGN DE SOFTWARE INFORMÁTICO.

(591)  
(540)

## MOOV-U

(210) **713964** MNA  
(220) 2023.10.26  
(300)  
(730) PT ADEQUADOS E ERUDITOS, LDA.  
(511) 32 CERVEJAS; BEBIDAS NÃO-ALCOÓLICAS; ÁGUAS MINERAIS E GASEIFICADAS; BEBIDAS DE FRUTA E SUMOS DE FRUTA; XAROPES E OUTRAS PREPARAÇÕES NÃO ALCOÓLICAS PARA O FABRICO DE BEBIDAS NÃO ALCOÓLICAS.  
(591)  
(540)

## ATLANTIC ECO PINA COLADA

(210) **713970** MNA  
(220) 2023.10.24  
(300)  
(730) PT GABRIEL FERNANDO DA COSTA FORTUNA  
(511) 21 VASOS PARA PLANTAS; BASES PARA VASOS DE PLANTAS.  
(591)  
(540)



(531) 26.13.25 ; 27.5.1

(210) **713971** MNA  
(220) 2023.10.24  
(300)  
(730) PT ALIANCINVEST, UNIPessoal, LDA  
(511) 43 SERVIÇOS DE RESTAURANTES; SERVIÇOS DE RESTAURANTE E BAR; SERVIÇOS DE RESERVAS PARA RESTAURANTES E REFEIÇÕES; SERVIÇOS DE ALIMENTAÇÃO E BEBIDAS PARA CLIENTES DE RESTAURANTES; FORNECIMENTO DE ALIMENTOS E BEBIDAS PARA CLIENTES DE RESTAURANTES; REALIZAÇÃO DE RESERVAS E MARCAÇÕES PARA RESTAURANTES E REFEIÇÕES; SERVIÇOS DE ALIMENTAÇÃO E BEBIDAS EM RESTAURANTES E BARES; FORNECIMENTO DE ALIMENTOS E

BEBIDAS EM RESTAURANTES E BARES; SERVIÇOS DE RESTAURAÇÃO [ALIMENTAÇÃO E BEBIDAS].

(591)  
(540)



(531) 27.5.1

PRODUTOS DE PADARIA SEM GLÚTEN; SOBREMESAS DE CHOCOLATE; SOBREMESAS PREPARADAS [CONFEITARIA]; SOBREMESAS PREPARADAS À BASE DE CHOCOLATE; TABLETES (PRODUTOS DE CONFEITARIA); TIRAMISU; BOLOS VEGANOS; PÃO SEM GLÚTEN.

(591) Rosa; Branco; Castanho; Creme  
(540)



(531) 2.9.1 ; 25.1.6 ; 26.1.14

(210) **713972** MNA  
(220) 2023.10.24  
(300)  
(730) **PT CRISTINA MARIA XAVIER DA SILVA LOUSADA**

(511) 30 ALIMENTOS QUE CONTÊM CACAU [COMO ELEMENTO PRINCIPAL]; ALIMENTOS QUE CONTÊM CHOCOLATE [COMO ELEMENTO PRINCIPAL]; ALIMENTOS À BASE DE CACAU; BOLINHOS DOCES COM UMA SUAVE COBERTURA À BASE DE FEIJÃO AÇUCARADO [NERIKIRI]; BOLINHOS DOCES DE ARROZ TRITURADO (MOCHIGASHI); BOLINHOS JAPONESES FEITOS À BASE DE ARROZ GLUTINOSO (GYUHI); BOLOS DE MILHO OU ARROZ TUFADO COBERTOS DE AÇÚCAR [OKOSHI]; BOLOS SECOS DE FARINHA DE ARROZ COM AÇÚCAR [RAKUGAN]; CONFEITARIA; CONFEITARIA COM BAIXO TEOR DE HIDRATOS DE CARBONO; CONFEITARIA COM COBERTURA DE CHOCOLATE; CONFEITARIA À BASE DE FRUTOS SECOS; CONFEITARIA À BASE DE AMÊNDOA; CONFEITARIA EM FORMA LÍQUIDA; CONFEITARIA NÃO MEDICINAL; CONFEITARIA NÃO MEDICINAL COM RECHEIO DE CARAMELO; CONFEITARIA NÃO MEDICINAL CONTENDO CHOCOLATE; CONFEITARIA NÃO MEDICINAL EM GELEIA; CONFEITARIA NÃO MEDICINAL SOB A FORMA DE OVOS; CONFEITARIA NÃO-MEDICINAL PARA USO COMO PARTE DE UMA DIETA CONTROLADA EM CALORIAS; CONFEITARIA PARA A DECORAÇÃO DE ÁRVORES DE NATAL; CREMES DE CHOCOLATE PARA BARRAR; CREMES DE LEITE E OVOS [SOBREMESAS DE FORNO]; DECORAÇÕES DE CHOCOLATE PARA BOLOS; INGREDIENTES À BASE DE CACAU PARA PRODUTOS DE CONFEITARIA; PÃEZINHOS COM DOCE; PÃEZINHOS DE CHOCOLATE; PASTELARIA, BOLOS, TARTES E BISCOITOS (BOLACHAS); PANETONE [ALIMENTO NATALÍCIO ITALIANO]; PANDORO (BOLO TÍPICO ITALIANO); PANQUECAS; PREPARAÇÕES PARA A ELABORAÇÃO DE PRODUTOS DE CONFEITARIA; PRODUTOS DE CONFEITARIA; PRODUTOS DE CONFEITARIA NÃO MEDICINAIS; PRODUTOS DE CONFEITARIA NÃO MEDICINAL DE CHOCOLATE; PRODUTOS DE CONFEITARIA NÃO MEDICINAL, À BASE DE FARINHA, COM COBERTURA DE CHOCOLATE; PRODUTOS DE PADARIA;

(210) **713973** MNA  
(220) 2023.10.24  
(300)  
(730) **PT CPG - CENTRAL PHARMA GROUP UNIPESSOAL LIMITADA**

(511) 41 ACADEMIAS [EDUCAÇÃO].  
(591)  
(540)

**CENTRAL PHARMA ACADEMY**

(210) **713974** MNA  
(220) 2023.10.24  
(300)  
(730) **PT BARRACUDA LDA**  
(511) 25 VESTUÁRIO.  
(591)  
(540)

**BARRACUDA**

(210) **713981** MNA  
(220) 2023.10.25  
(300)  
(730) **PT NUNO MIGUEL RIBEIRO ALVES**  
(511) 29 CARNE FRITA; FRUTOS SECOS SALGADOS.  
30 APERITIVOS CONSTITUÍDOS PREDOMINANTEMENTE POR PÃO.  
32 ÁGUAS [BEBIDAS]; REFRIGERANTES; CERVEJAS.

(591)  
(540)



(531) 26.1.4 ; 26.1.19 ; 27.5.9 ; 27.5.25

(210) **713991** MNA  
 (220) 2023.10.26  
 (300)  
 (730) **PT FANTASTIC WAVES, LDA.**  
 (511) 43 SERVIÇOS DE RESTAURANTES; SERVIÇOS DE RESTAURANTES TAKE AWAY.  
 (591)  
 (540)

## BEACH SQUARED

(210) **713992** MNA  
 (220) 2023.10.26  
 (300)  
 (730) **PT FANTASTIC WAVES, LDA.**  
 (511) 39 ORGANIZAÇÃO DE VIAGENS; PLANIFICAÇÃO, ORGANIZAÇÃO E RESERVA DE VIAGENS ATRAVÉS DE MEIOS ELETRÓNICOS; PLANIFICAÇÃO, ORGANIZAÇÃO E RESERVA DE VIAGENS.  
 (591)  
 (540)

## TRAVEL SQUARED

(210) **713993** MNA  
 (220) 2023.10.26  
 (300)  
 (730) **PT RATP CAPITAL, LDA**  
 (511) 36 INVESTIMENTO IMOBILIÁRIO; INVESTIMENTO DE CAPITAIS; ORGANIZAÇÃO DE INVESTIMENTOS; GESTÃO DE INVESTIMENTOS; ANÁLISES DE INVESTIMENTOS; ADMINISTRAÇÃO DE INVESTIMENTOS; FINANCIAMENTO DE INVESTIMENTOS.  
 (591)  
 (540)

## CAMINHO ENTERPRISES

(210) **713995** MNA  
 (220) 2023.10.26  
 (300)  
 (730) **PT FANTASTIC WAVES, LDA.**  
 (511) 42 DECORAÇÃO DE INTERIORES DE EDIFÍCIOS; DESIGN DE DECORAÇÃO DE INTERIORES; SERVIÇOS DE DESIGN RELACIONADOS COM A DECORAÇÃO DE INTERIORES DE CASAS; SERVIÇOS DE DESIGN RELACIONADOS COM DECORAÇÃO DE LOJAS; CONSULTADORIA EM DECORAÇÃO DE INTERIORES; SERVIÇOS DE DECORAÇÃO DE LOJAS.  
 (591)  
 (540)

## HOME SQUARED

(210) **714004** MNA  
 (220) 2023.10.26  
 (300)  
 (730) **PT SOCIEDADE AGRÍCOLA MONTE DAS BARROCAS, LDA.**  
 (511) 05 EXTRATOS DE PLANTAS PARA FINS MEDICINAIS.  
 (591)  
 (540)

## H BARROCAS

(210) **714011** MNA  
 (220) 2023.10.26  
 (300)  
 (730) **PT WISE SHAPE LDA**  
 (511) 32 BEBIDAS SEM ÁLCOOL; BEBIDAS (NÃO ALCOÓLICAS); BEBIDAS DESALCOOLIZADAS; PREPARAÇÕES NÃO ALCOÓLICAS PARA FAZER BEBIDAS; PREPARAÇÕES PARA A PRODUÇÃO DE BEBIDAS.  
 33 BEBIDAS ALCOÓLICAS (EXCLUINDO CERVEJA); ESSÊNCIAS E EXTRATOS ALCOÓLICOS; BEBIDAS ALCOÓLICAS EXCETO CERVEJA; PREPARAÇÕES ALCOÓLICAS PARA FAZER BEBIDAS; PREPARAÇÕES PARA PRODUZIR BEBIDAS ALCOÓLICAS.  
 (591)  
 (540)

## CONCRETE WINE

(210) **714012** MNA  
 (220) 2023.10.26  
 (300)  
 (730) **PT VANESSA GREGÓRIO GONÇALVES UNIPESSOAL, LDA**  
 (511) 44 CUIDADOS DE HIGIENE PARA ANIMAIS; CUIDADOS DOS ANIMAIS; CUIDADOS PARA ANIMAIS; EXPLORAÇÃO DE CABELEIREIROS DE ANIMAIS; SERVIÇOS DE CABELEIREIRO PARA

ANIMAIS DE ESTIMAÇÃO; SERVIÇOS DE  
EMBELEZAMENTO PARA ANIMAIS.

(591)

(540)

## HAPPY DOG BY VANESSA

(210) 714071

MNA

(220) 2023.10.24

(300)

(730) PT TOP BRAIN, LDA

(511) 41 ORGANIZAÇÃO DE CONFERÊNCIAS, EXPOSIÇÕES E  
COMPETIÇÕES; DIREÇÃO DE WORKSHOPS E  
SEMINÁRIOS SOBRE CONSCIÊNCIA PESSOAL;  
ORGANIZAÇÃO DE CONCURSOS EM MATÉRIA DE  
EDUCAÇÃO; ORGANIZAÇÃO DE CONCURSOS NO  
DOMÍNIO DA EDUCAÇÃO; ORGANIZAÇÃO DE  
CONFERÊNCIAS RELACIONADAS COM NEGÓCIOS;  
ORGANIZAÇÃO DE CONFERÊNCIAS  
RELACIONADAS COM PUBLICIDADE;  
ORGANIZAÇÃO DE CONFERÊNCIAS  
RELACIONADAS COM FORMAÇÃO; ORGANIZAÇÃO  
DE CONFERÊNCIAS RELACIONADAS COM  
EDUCAÇÃO; ORGANIZAÇÃO DE CONVENÇÕES  
PARA FINS DE FORMAÇÃO; ORGANIZAÇÃO DE  
CONFERÊNCIAS; ORGANIZAÇÃO DE  
CONFERÊNCIAS RELACIONADAS COM COMÉRCIO;  
ORGANIZAÇÃO DE CONFERÊNCIAS EDUCATIVAS;  
ORGANIZAÇÃO DE CONVENÇÕES DE EDUCAÇÃO;  
ORGANIZAÇÃO DE CONVENÇÕES PARA FINS DE  
NEGÓCIOS; ORGANIZAÇÃO DE DEMONSTRAÇÕES  
PARA FINS DE FORMAÇÃO; ORGANIZAÇÃO DE  
DEMONSTRAÇÕES PARA FINS EDUCACIONAIS;  
ORGANIZAÇÃO DE EXIBIÇÕES PARA FINS  
CULTURAIS OU EDUCATIVOS; ORGANIZAÇÃO DE  
EXPOSIÇÕES COM FINS CULTURAIS E  
EDUCATIVOS; ORGANIZAÇÃO DE EXPOSIÇÕES  
EDUCATIVAS; ORGANIZAÇÃO DE EXPOSIÇÕES  
PARA FINS CULTURAIS OU EDUCATIVOS;  
ORGANIZAÇÃO DE EXPOSIÇÕES PARA FINS DE  
FORMAÇÃO; ORGANIZAÇÃO DE MOSTRAS PARA  
FINS DE FORMAÇÃO; ORGANIZAÇÃO DE  
PALESTRAS; ORGANIZAÇÃO DE REUNIÕES E  
CONFERÊNCIAS; ORGANIZAÇÃO DE SEMINÁRIOS  
COM FINS EDUCATIVOS; ORGANIZAÇÃO DE  
SEMINÁRIOS E CONFERÊNCIAS; ORGANIZAÇÃO  
DE SEMINÁRIOS SOBRE EDUCAÇÃO;  
ORGANIZAÇÃO DE SEMINÁRIOS; ORGANIZAÇÃO  
DE SEMINÁRIOS RELACIONADOS COM EDUCAÇÃO;  
ORGANIZAÇÃO DE SEMINÁRIOS RELACIONADOS  
COM FORMAÇÃO; ORGANIZAÇÃO DE SEMINÁRIOS  
RELACIONADOS COM NEGÓCIOS COMERCIAIS;  
ORGANIZAÇÃO DE SEMINÁRIOS RELATIVOS A  
FORMAÇÃO; ORGANIZAÇÃO E CONDUÇÃO DE  
CONFERÊNCIAS COMERCIAIS, PROFISSIONAIS E DE  
NEGÓCIOS; ORGANIZAÇÃO E CONDUÇÃO DE  
CONFERÊNCIAS; ORGANIZAÇÃO E DIREÇÃO DE  
CONFERÊNCIAS; ORGANIZAÇÃO E DIREÇÃO DE  
CONFERÊNCIAS E DE SEMINÁRIOS;  
ORGANIZAÇÃO E DIREÇÃO DE CONFERÊNCIAS  
EDUCACIONAIS; ORGANIZAÇÃO E DIREÇÃO DE  
CONGRESSOS; ORGANIZAÇÃO E DIREÇÃO DE  
SEMINÁRIOS; ORGANIZAÇÃO E ORIENTAÇÃO DE  
CONFERÊNCIAS; ORGANIZAÇÃO E REALIZAÇÃO  
DE COMPETIÇÕES; ORGANIZAÇÃO E REALIZAÇÃO  
DE COMPETIÇÕES [EDUCAÇÃO OU  
DIVERTIMENTO]; ORGANIZAÇÃO E REALIZAÇÃO  
DE CONFERÊNCIAS; ORGANIZAÇÃO E  
REALIZAÇÃO DE CONFERÊNCIAS E CONGRESSOS;  
ORGANIZAÇÃO E REALIZAÇÃO DE  
CONFERÊNCIAS, CONGRESSOS E SIMPÓSIOS;  
ORGANIZAÇÃO E REALIZAÇÃO DE CONGRESSOS;

ORGANIZAÇÃO E REALIZAÇÃO DE CONVENÇÕES;  
ORGANIZAÇÃO E REALIZAÇÃO DE PALESTRAS;  
ORGANIZAÇÃO E REALIZAÇÃO DE SEMINÁRIOS;  
ORGANIZAÇÃO E REALIZAÇÃO DE SEMINÁRIOS E  
WORKSHOPS [FORMAÇÃO]; PLANEAMENTO DE  
CONFERÊNCIAS PARA FINS EDUCATIVOS;  
PLANEAMENTO DE SEMINÁRIOS COM FINS  
EDUCATIVOS; PREPARAÇÃO, DIREÇÃO E  
ORGANIZAÇÃO DE CONGRESSOS; PREPARAÇÃO,  
DIREÇÃO E ORGANIZAÇÃO DE CONFERÊNCIAS;  
PREPARAÇÃO, DIREÇÃO E ORGANIZAÇÃO DE  
SIMPÓSIOS; PREPARAÇÃO, DIREÇÃO E  
ORGANIZAÇÃO DE WORKSHOPS [FORMAÇÃO];  
PRESTAÇÃO DE INFORMAÇÕES SOBRE EVENTOS  
DE CONGRESSOS; REALIZAÇÃO DE  
CONFERÊNCIAS EDUCATIVAS; REALIZAÇÃO DE  
CONVENÇÕES; REALIZAÇÃO DE SEMINÁRIOS E  
CONGRESSOS; SEMINÁRIOS; SERVIÇOS DE  
CONFERÊNCIAS; SERVIÇOS DE INFORMAÇÃO E  
CONSULTORIA EM MATÉRIA DE PREPARAÇÃO,  
CELEBRAÇÃO E ORGANIZAÇÃO DE CONGRESSOS;  
SERVIÇOS DE INFORMAÇÃO E CONSULTORIA EM  
MATÉRIA DE PREPARAÇÃO, CELEBRAÇÃO E  
ORGANIZAÇÃO DE CONFERÊNCIAS; SERVIÇOS DE  
INFORMAÇÃO E CONSULTORIA EM MATÉRIA DE  
PREPARAÇÃO, CELEBRAÇÃO E ORGANIZAÇÃO DE  
SIMPÓSIOS; SIMPÓSIOS RELACIONADOS COM A  
EDUCAÇÃO.

(591)

(540)



(531) 26.11.13 ; 27.5.1

## Concessões

Processo	Data do registo	Data do despacho	Nome do 1º requerente/titular	País resid.	Classes (Nice)	Observações
702534	2023.10.20	2023.10.20	PAULO CARVALHO TAVARES UNIPessoal, LDA	PT	37	RECUSA PARCIAL DO REGISTO: recusa parcial do registo para os seguintes produtos: «produtos farmacêuticos; preparações de diagnóstico para uso médico ou veterinário» da classe 05ª. arts. 232.º n.º 1 al. b); 229.º n.º 2 e n.º 8; 237.º do cpi.
702828	2023.11.06	2023.11.06	TRANSDEV MOVE, UNIPessoal, LDA.	PT	39	
703271	2023.11.03	2023.11.03	TOWA PHARMACEUTICAL S.A.	PT	05	
704145	2023.11.06	2023.11.06	EDITE COLAÇO CARVALHO	PT	19	RECUSA PARCIAL DO REGISTO: recusa parcial do registo para todos os produtos assinalados na classe 25ª. arts. 232.º n.º 1 al. b); 229.º n.º 2 e n.º 5; 237.º do cpi.
704333	2023.11.06	2023.11.06	MARTA INÊS MARTINS SARMENTO DE VASCONCELOS	PT	35	
704967	2023.11.06	2023.11.06	LISBONNE EXPERTS LDA	PT	39 41 43	
705048	2023.11.06	2023.11.06	GUILHERME SANTOS AGOSTINHO CARDOSO AMARAL	PT	41	
705086	2023.11.06	2023.11.06	ALEKSEI TRUBIN	PT	37	RECUSA PARCIAL DO REGISTO: recusa parcial do registo para todos os serviços das classes 35ª e 41ª. arts. 232.º n.º 1 al. b); 229.º n.º 2 e n.º 5; 237.º do cpi.
705247	2023.10.25	2023.10.25	JOÃO MARTINHO VILAÇA DA COSTA	PT	36 37 42	RECUSA PARCIAL DO REGISTO: recusa parcial para todos os serviços assinalados na classe 35ª; nos termos da alínea b) e h), n.º 1, do artigo 232º; 238.º; do n.º 2 e do n.º 3 do artigo 229.º e do artigo 237º, todos do cpi.
705831	2023.11.06	2023.11.06	INTERMUSICA, REPRESENTAÇÕES MUSICAIS E ARTÍSTICAS LDA	PT	14	
706129	2023.11.06	2023.11.06	METTE LOUISE RURUP	PT	32	
706272	2023.11.06	2023.11.06	SMILE DESIGN, LDA	PT	44	
706937	2023.11.06	2023.11.06	CÂNDIDA CATARINA RIBEIRO CARDOSO	PT	25	
706974	2023.10.18	2023.10.18	TOP BRAIN, LDA	PT	41	

Processo	Data do registo	Data do despacho	Nome do 1º requerente/titular	País resid.	Classes (Nice)	Observações
708180	2023.11.07	2023.11.07	PRAZO PROTAGONISTA - UNIPESOAL, LDA.	PT	30 35	
708248	2023.11.07	2023.11.07	ALBERTO CARLOS GUIOMAR CORTE REAL	PT	35	
708311	2023.11.07	2023.11.07	AGAPE LOVE LDA	PT	16 41 45	
708318	2023.11.07	2023.11.07	LOVEAFFAIR, LDA	PT	43	
708353	2023.11.07	2023.11.07	MANOBRA NOTAVEL, LDA	PT	35	
708377	2023.11.07	2023.11.07	CÂMARA MUNICIPAL DE LOULÉ	PT	35	
708389	2023.11.07	2023.11.07	STUDIO AUTOGRAPH LTD	GB	20 42	
708395	2023.11.07	2023.11.07	WOLGAR, LDA	PT	39	
708833	2023.11.06	2023.11.06	MÁRCIO EDGAR GUIMARÃES PINTO	PT	25	
708874	2023.11.06	2023.11.06	TIJARDIM - EQUIPAMENTOS DE JARDIM, LDA.	PT	07 12	
708925	2023.11.08	2023.11.08	DOT VIAGENS E TURISMO, LDA	PT	39 43	
708959	2023.11.06	2023.11.06	LEASEWAYMOBILIDADE, UNIPESOAL LDA	PT	39	
708963	2023.11.06	2023.11.06	VITOR LUIS ARAUJO DE MATOS	PT	37	
708996	2023.11.06	2023.11.06	ASSOCIAÇÃO DESPORTIVA CULTURAL E RECREATIVA DAS CAXINAS E POÇA DA BARCA	PT	41	
709002	2023.11.07	2023.11.07	GASPAR & STEFAN LDA	PT	41	
709022	2023.11.07	2023.11.07	FERNANDO MARIA VAN ZELLER	PT	33	
709032	2023.11.07	2023.11.07	JOANA PENIM	PT	18 25	
709033	2023.11.07	2023.11.07	MAD ROAD TRIP, UNIPESOAL LDA.	PT	39	
709034	2023.11.07	2023.11.07	ANA ISABEL ALVES SEVERINO APOLINÁRIO	PT	25	
709045	2023.11.06	2023.11.06	ABMAS PORTUGAL -ADUBOS E FERTILIZANTES, LDA	PT	01	
709046	2023.11.06	2023.11.06	ABMAS PORTUGAL -ADUBOS E FERTILIZANTES, LDA	PT	01	
709057	2023.11.06	2023.11.06	GEOGRAPHIC WINES PORTUGAL, LDA.	PT	33	
709072	2023.11.06	2023.11.06	ALPHASOUL, LDA	PT	41	
709074	2023.11.06	2023.11.06	MAXIMIANO DE OLIVEIRA EIRINHA	PT	06 37	
709081	2023.11.06	2023.11.06	ESPIRITO NUTRITIVO - REFEIÇÕES SAUDÁVEIS LDA	PT	30	
709088	2023.11.06	2023.11.06	ANTÓNIO LOPES RIBEIRO WINES, LDA.	PT	33	
709092	2023.11.06	2023.11.06	CASA DA PADERNA, LDA.	PT	43	
709094	2023.11.08	2023.11.08	ANA PAULA SECO PINTASSILGO DIAS VAZ DE JESUS PEDROSO	PT	41 44	
709095	2023.11.06	2023.11.06	JORGE MANUEL CLAUDINO NOGUEIRA	PT	29	
709096	2023.11.06	2023.11.06	KABARQUERT, LDA	PT	39	
709098	2023.11.08	2023.11.08	JORGE MANUEL CLAUDINO NOGUEIRA	PT	35	
709100	2023.11.06	2023.11.06	JORGE MANUEL CLAUDINO NOGUEIRA	PT	30	
709105	2023.11.06	2023.11.06	BEATRIZ LILIANA PEREIRA PINTO	PT	24 35 41	
709112	2023.11.08	2023.11.08	ANDERSON TEIXEIRA CARVALHO	PT	15	
709114	2023.11.07	2023.11.07	PATRÍCIA ALEXANDRA MENDES MACEDO DA SILVA	PT	44	
709115	2023.11.07	2023.11.07	CYR, LDA.	PT	01 03	
709116	2023.11.07	2023.11.07	JOÃO COIRADAS, UNIPESOAL LIMITADA	PT	35 41 43	
709117	2023.11.07	2023.11.07	SMART ENERGY LAB - ASSOCIATION	PT	04 09 35 39 40 42	

Processo	Data do registo	Data do despacho	Nome do 1º requerente/titular	País resid.	Classes (Nice)	Observações
709118	2023.11.07	2023.11.07	TO SKIN UNIPESOAL LDA.	PT	03	
709121	2023.11.07	2023.11.07	OCTOPUS KINGDOM LDA.	PT	43	
709122	2023.11.07	2023.11.07	FORTENGEN, UNIPESOAL, LDA	PT	37 42	
709159	2023.11.07	2023.11.07	MARTA MARIA DE ALMEIDA COSTA RAIMUNDO FERNANDES	PT	44	
709189	2023.11.07	2023.11.07	JBF VINHOS DE PORTUGAL LDA	PT	33	
709192	2023.11.07	2023.11.07	ESQUISSOS & MANSCRITOS, LDA	PT	41	
709193	2023.11.07	2023.11.07	MOTO-CONVIVIO - ASSOCIAÇÃO DE MOTOS DE OLHÃO	PT	41	
709194	2023.11.06	2023.11.06	MARIA LUISA DA SILVA MONTEIRO PASCOAL COSTA	PT	43	
709198	2023.11.07	2023.11.07	NUTRIDIMENSION INTERNACIONAL UNIPESOAL LDA	PT	35	
709199	2023.11.07	2023.11.07	CARLOS CEZAR PEREIRA DA SILVA	PT	08 16 18 21 24 25 26 35	
709207	2023.11.06	2023.11.06	OVERSEASESTATE, S.A.	PT	35 36 37 43	
709217	2023.11.06	2023.11.06	BUGIFAROL SUPERMERCADO SA	PT	33 43	
709228	2023.11.07	2023.11.07	JOSÉ PEÇAS - PREVENÇÃO LABORAL, FORMAÇÃO E PROJETOS, UNIPESOAL, LDA.	PT	35	
709243	2023.11.06	2023.11.06	FRANCISCO JOSÉ FERREIRA REBELO FERNANDES	PT	29 31 44	
709245	2023.11.06	2023.11.06	MARGOT CARLOS OSOLINS	PT	43	
709246	2023.11.06	2023.11.06	SILENT LIVING, LDA.	PT	41 43	
709249	2023.11.06	2023.11.06	SILENT LIVING, LDA.	PT	41 43	
709250	2023.11.06	2023.11.06	INTENSAROMA UNIPESOAL LDA	PT	37	
709252	2023.11.06	2023.11.06	CARLA SOFIA PINHEIRO DE SOUSA	PT	10	
709258	2023.11.06	2023.11.06	JOSÉ MIGUEL CACHULO PEREIRA	PT	41	
709262	2023.11.07	2023.11.07	CATARINA PINTO GABRIEL PRITCHARD	PT	11 20 24 42	
709270	2023.11.07	2023.11.07	MARIA JOÃO REBELO VELOSO PAIS DE FARIA	PT	25 42	
709271	2023.11.08	2023.11.08	DIAS COELHO BAPTISTA - CLÍNICA MÉDICA LDA	PT	44	
709278	2023.11.08	2023.11.08	CHRISTIE'S DOURO WINES, S.A.	PT	33	
709279	2023.11.08	2023.11.08	CHRISTIE'S DOURO WINES, S.A.	PT	33	
709290	2023.11.06	2023.11.06	HABIAZEVEDO, LDA	PT	37	
709291	2023.11.06	2023.11.06	SET2STAGE, LDA	PT	35	
709293	2023.11.06	2023.11.06	HCS 06, LDA	PT	36 37 41 42	
709295	2023.11.07	2023.11.07	HUGO BRANCAL - SERVIÇOS VETERINÁRIOS, SOCIEDADE UNIPESOAL LDA.	PT	44	
709296	2023.11.07	2023.11.07	HUGO BRANCAL - SERVIÇOS VETERINÁRIOS, SOCIEDADE UNIPESOAL LDA.	PT	44	
709297	2023.11.07	2023.11.07	G.R.F.H - IMPORTAÇÃO E EXPORTAÇÃO UNIPESOAL LDA	PT	35	
709298	2023.11.07	2023.11.07	LEGADEXEMPLAR - UNIPESOAL , LDA	PT	36	
709299	2023.11.07	2023.11.07	AGROCARDIO - SOCIEDADE DE APROVEITAMENTOS AGROPECUARIOS, S.A.	PT	33 35 41	
709301	2023.11.08	2023.11.08	RUSSELL IAN HENDERSON	PT	36	
709377	2023.11.07	2023.11.07	DREAMDEAL TECNOLOGIES UNIPESOAL LDA	PT	09 42	
709380	2023.11.07	2023.11.07	CICM, UNIPESOAL LDA (ZONA FRANCA DA MADEIRA)	PT	07 09 11 35	

Processo	Data do registo	Data do despacho	Nome do 1º requerente/titular	País resid.	Classes (Nice)	Observações
709643	2023.11.07	2023.11.07	RONILSON DA SILVA MELO	PT	41	
709658	2023.11.06	2023.11.06	FAES FARMA PORTUGAL, S.A.	PT	05	
709751	2023.11.07	2023.11.07	MARIA LUISA JORDÃO SANTOALHA	PT	41	
709756	2023.11.07	2023.11.07	PEDRO MANUEL AMARO DUARTE	PT	28 35 41	
709763	2023.11.07	2023.11.07	VITOR JOSE MAGALHAES ALUAI	PT	16	



## Recusas

Processo	Data do pedido	Data da recusa	Nome do 1º requerente/titular	País resid.	Classes (Nice)	Observações
692459	2022.09.21	2023.11.06	DAVID ARREPIA FERREIRA	PT	35 41	arts. 232.º n.º 1 al. b); 229.º n.º 8 do cpi.
700113	2023.02.09	2023.11.06	ENALTECÊXITO - UNIPessoal LDA.	PT	35	arts. 232.º n.º 1 al. b) e 229.º n.º 5 do cpi.
700238	2023.02.12	2023.11.06	DALILA CONCEIÇÃO DUARTE SOUSA ROCHA	PT	33	arts. 232.º n.º 1 al. b) e 229.º n.º 5 do cpi.
702005	2023.03.14	2023.11.06	UNANIMOUS CHAMPIONS LDA	PT	33	arts. 232.º n.º 1 al. b) e 229.º n.º 5 do cpi.
703231	2023.04.03	2023.11.06	ROYAL WARRIORS AGENCY LDA	PT	36	arts. 232.º n.º 1 al. b) e 229.º n.º 5 do cpi
703337	2023.04.04	2023.11.06	AVELAR & TEIXEIRA LDA	PT	29	arts. 232.º n.º 1 al. b) e 229.º n.º 5 do cpi.
703596	2023.04.10	2023.11.06	JOSÉ MANUEL SEQUEIRA MARCELINO CARTAXO	PT	11	arts. 209.º n.º 1 al. a); 231.º n.º 1 al. b) e 229.º n.º 5 do cpi
703732	2023.04.12	2023.11.06	HENRIQUE RIBEIRO MOÇO	PT	25	arts. 232.º n.º 1 al. b) e 229.º n.º 5 do cpi.
703863	2023.04.13	2023.11.06	GLORIA MARIA CARDOSO DOS SANTOS SILVA	PT	41	arts. 232.º n.º 1 al. b); 229.º n.º 5 do cpi.
703877	2023.04.14	2023.11.06	LEANDRO LEITE JOSÉ	PT	30 32	arts. 209.º n.º 1 al. a); 231.º n.º 1 al. b) e 229.º n.º 5 do cpi
704192	2023.04.20	2023.10.17	NARCISO & BRITO, LDA	PT	43	nos termos da alínea b) e h), n.º 1, do artigo 232º; 238.º; e do n.º 3 do artigo 229.º, todos do cpi.
704530	2023.04.26	2023.11.06	JAIME JOSÉ SALGADO MATEUS GONZAGA	PT	35	arts. 209.º n.º 1 al. a); 231.º n.º 1 al. b) e 229.º n.º 5 do cpi
704734	2023.05.01	2023.11.02	WHAT COLOUR IS THIS ? - UNIPessoal LDA	PT	35	artigos 232º, nº 1, alíneas b); 229º nº 5 do cpi.
704843	2023.05.04	2023.10.24	JOSE RODRIGUES CARDOSO UNIPessoal LDA.	PT	33	nos termos da alínea b) e h), n.º 1, do artigo 232º; 238.º; e do n.º 3 do artigo 229.º, todos do cpi.
704894	2023.05.03	2023.10.17	N2 - GESTÃO E EMPREENDEDORISMO - UNIPessoal, LDA	PT	39	nos termos da alínea b), n.º 1, do artigo 232º; 238.º; e do n.º 3 do artigo 229.º, todos do cpi.
704904	2023.05.03	2023.11.06	ANA ESTELA NUNES SILVA	PT	44	arts. 232.º n.º 1 al. b); 229.º n.º 5 do cpi.
704925	2023.05.04	2023.10.24	RESISTÊNCIA ABSOLUTA - UNIPessoal LDA	PT	37	nos termos da alínea b) e h), n.º 1, do

Processo	Data do pedido	Data da recusa	Nome do 1º requerente/titular	País resid.	Classes (Nice)	Observações
704926	2023.05.04	2023.11.06	HELDER DA ROCHA	PT	33	artigo 232.º; 238.º; e do n.º 3 do artigo 229.º, todos do cpi.
704970	2023.05.05	2023.11.06	JOSÉ FERNANDES TAVARES	PT	30	arts. 232.º n.º 1 al. b); 229.º n.º 5 do cpi.
704989	2023.05.07	2023.11.06	MIGUEL FRANCISCO CORREIA DOS SANTOS FECHAS BAPTISTA	PT	37	arts. 232.º n.º 1 al. b); 229.º n.º 5 do cpi
705037	2023.05.08	2023.11.06	JOANA PATRÍCIA DOS SANTOS SERRA	PT	25	arts. 232.º n.º 1 al. b) e 229.º n.º 5 do cpi.
705038	2023.05.08	2023.11.06	CLAUDIA VANESSA SANTOS RODRIGUES DE MIRANDA	PT	35	arts. 232.º n.º 1 al. b) e 229.º n.º 5 do cpi.
705040	2023.05.08	2023.11.06	NUNO MIGUEL ARAÚJO FERREIRA	PT	25	arts. 232.º n.º 1 al. b) e 229.º n.º 5 do cpi.
705043	2023.05.08	2023.11.06	LUIS ALBERTO DOS SANTOS PROENÇA	PT	43	arts. 209.º n.º 1 al. a); 231 n.º 1 al. b) e 229.º n.º 5 do cpi.
705067	2023.05.08	2023.11.06	FERNANDO MARIA VAN ZELLER	PT	33	arts. 232.º n.º 1 al. b); 229.º n.º 5 do cpi.
705147	2023.05.09	2023.11.06	AGIR PELO PLANETA - ASSOCIAÇÃO PRO AMBIENTE	PT	41	arts. 209.º n.º 1 al. a); 231.º n.º 1 al. b) e 229.º n.º 5 do cpi
705148	2023.05.09	2023.11.06	FERREIRA CONSTRUÇÃO SA	PT	36	arts. 232.º n.º 1 al. b) e 229.º n.º 5 do cpi
705182	2023.05.10	2023.11.06	CARLOS FILIPE RODRIGUES CASQUILHO CALIXTO	PT	33 35	arts. 232.º n.º 1 al. b); 229.º n.º 5 do cpi.
705200	2023.05.09	2023.11.06	NEST SEEKERS LLC	US	35 36	arts. 232.º n.º 1 al. b) e 229.º n.º 5 do cpi
705265	2023.05.09	2023.11.06	SULENERGY LDA	PT	37	arts. 232.º n.º 1 al. b) e 229.º n.º 5 do cpi
705321	2023.05.12	2023.11.06	PEDRO MIGUEL DA FONSECA MARQUES FERREIRA	PT	42	arts. 209.º n.º 1 al. a); 231 n.º 1 al. b) e 229.º n.º 5 do cpi.
705401	2023.05.13	2023.11.06	SIMPÁTICO HORIZONTE - LDA	PT	33	arts. 232.º n.º 1 al. b) e 229.º n.º 5 do cpi
705409	2023.05.14	2023.11.06	JOSÉ PAULO MOREIRA DOS SANTOS	PT	41	arts. 209.º n.º 1 al. a); 231.º n.º 1 al. b) e 229.º n.º 5 do cpi
705435	2023.05.15	2023.11.06	JOÃO PEDRO MARGAÇA MARQUES	PT	25	arts. 232.º n.º 1 al. b) e 229.º n.º 5 do cpi.
705464	2023.05.15	2023.11.06	JOÃO MANUEL SOUSA CRUZ PEREIRA	PT	42	arts. 209.º n.º 1 al. a); 231.º n.º 1 al. b) e 229.º n.º 5 do cpi
705471	2023.05.16	2023.11.06	LICÍNIO RODRIGUES MOREIRA	PT	41	arts. 209.º n.º 1 al. a); 231.º n.º 1 al. b) e 229.º n.º 5 do cpi
705472	2023.05.16	2023.11.06	ARMANDO FILIPE DE SOUSA RAMOS	PT	36	arts. 209.º n.º 1 al. a); 231.º n.º 1 al. b) e 229.º n.º 5 do cpi
705783	2023.05.21	2023.10.24	CARLOS MIGUEL MARTINS MONTEIRO	PT	16 35 36	nos termos da alínea b) e h), n.º 1, do

Processo	Data do pedido	Data da recusa	Nome do 1º requerente/titular	País resid.	Classes (Nice)	Observações
706759	2023.06.07	2023.11.06	FUTURO FELIZ EM FAMILIA LDA	PT	42	artigo 232.º; 238.º; e do n.º 3 do artigo 229.º, todos do cpi. arts. 232.º n.º 1 al. b) e 229.º n.º 8 do cpi

### Renovações

N.ºs 118 615, 119 248, 120 081, 120 082, 120 083, 120 084, 120 085, 120 086, 120 087, 120 088, 120 089, 120 090, 120 091, 120 092, 120 093, 121 100, 179 066, 247 164, 271 074, 283 374, 285 344, 362 210, 362 516, 364 330, 364 331, 367 673, 368 592, 368 593, 368 594, 368 595, 370 716, 371 265, 372 020, 372 021, 376 894, 501 138, 511 406, 511 519, 514 079, 516 960, 517 256, 517 905, 517 972, 518 298, 518 382, 518 470, 518 680, 518 946, 518 948, 519 262, 519 361, 519 520, 520 191, 520 914, 521 590, 523 152, 523 213, 523 346, 524 173, 524 175, 524 212, 524 230, 524 236, 524 387, 524 566, 524 635, 524 661, 524 706, 524 832, 524 973, 525 046, 525 063, 525 065, 525 132, 525 139, 525 163, 525 250, 525 275, 525 277, 525 307, 525 337 e 525 378.

**Caducidades por falta de pagamento de taxa**

Processo	Data do registo	Data da caducidade	Nome do 1º requerente/titular	País resid.	Observações
117688	1953.04.29	2023.11.02	CONSERVAS BELAMAR,LDA.	PT	
197192	1983.04.29	2023.11.02	CLASSE & DISTINÇÃO - COMERCIO DE VESTUÁRIO, S.A.	PT	
208285	1983.04.29	2023.11.02	CLASSE & DISTINÇÃO - COMERCIO DE VESTUÁRIO, S.A.	PT	
208289	1983.04.29	2023.11.02	CLASSE & DISTINÇÃO - COMERCIO DE VESTUÁRIO, S.A.	PT	
238459	1993.04.30	2023.11.02	NATURAL FORMULAS LIMITED	ZA	
277536	1993.04.30	2023.11.02	MEI, INC.	US	
349713	2003.04.28	2023.10.30	SOCIEDADE FIGUEIRA PRAIA, S.A.	PT	
351668	2003.04.29	2023.11.02	EL CORTE INGLÉS, S.A.	ES	
359278	2003.04.28	2023.10.30	PORTO EDITORA, LDA.	PT	
359281	2003.04.28	2023.10.30	PORTO EDITORA, LDA.	PT	
491083	2013.04.29	2023.11.02	SANTOGAL H - COMERCIO E REPARACAO DE VEICULOS, S.A.	PT	
493263	2013.04.30	2023.11.02	RECORVOLUME - IMPORTAÇÃO E COMÉRCIO DE TABACO, LDA.	PT	
503867	2013.04.30	2023.11.02	ONEKIDS - UNIPessoal, LDA.	PT	
506376	2013.05.02	2023.11.02	JOÃO PEDRO CAMACHO CHIBELES	PT	
506627	2013.04.30	2023.11.02	QUINTA DAS CASAS ALTAS, SOCIEDADE AGRÍCOLA, LDA.	PT	
507255	2013.04.30	2023.11.02	SANDRA MARIA MIRANDA CALDEIRA DA SILVA	PT	
507358	2013.04.30	2023.11.02	SOFIA FREITAS MARTINS MATOS FRAGOSO	PT	
507448	2013.04.30	2023.11.02	TIAGO DANIEL OLIVEIRA BASTO LINHARES CARNEIRO	PT	
507460	2013.04.30	2023.11.02	COOLAPPSE, LDA.	PT	
507578	2013.04.30	2023.11.02	VICENTE MANUEL PINTO MARQUES	PT	
508078	2013.04.30	2023.11.02	JOÃO DIOGO CASTANHO MARTINS	PT	
508348	2013.04.30	2023.11.02	JOÃO DIOGO CASTANHO MARTINS	PT	
508986	2013.04.30	2023.11.02	RICARDO JOÃO MENESES ABREU DE SOUSA	PT	
509508	2013.04.30	2023.11.02	NORBERTO MANUEL FERNANDES CABRITA	PT	
509509	2013.04.30	2023.11.02	BRIGAS - EXPLORAÇÃO AGRÍCOLA UNIPessoal, LDA.	PT	
509515	2013.04.29	2023.11.02	MUNICÍPIO DE SETÚBAL	PT	
509544	2013.04.30	2023.11.02	IVO ANDRÉ SOARES CORREIA	PT	
509546	2013.04.30	2023.11.02	RICARDO MIGUEL PEDRAS BALTAZAR	PT	
509548	2013.04.30	2023.11.02	NUNO STROTHMANN & RIBEIRO, LDA	PT	
509557	2013.05.02	2023.11.02	BRUNO MANUEL MENDES BOTELHO MARTINS SILVA	PT	
509558	2013.05.02	2023.11.02	JOANA NAPOLEÃO, UNIPessoal, LDA.	PT	
509612	2013.04.30	2023.11.02	NAGYCONSTROI SOCIEDADE DE CONSTRUÇÕES, LDA	PT	
509638	2013.04.29	2023.11.02	GRITO DO SOL - MÁQUINAS E EQUIPAMENTOS LDA	PT	
509697	2013.04.29	2023.11.02	SANDRA MARIA LAURENTINO DA CUNHA MENESES	PT	
509712	2013.04.30	2023.11.02	VELVETPLANET IMPORT AND EXPORT OF FOOD PRODUCTS, UNIPessoal LDA.	PT	
509728	2013.04.30	2023.11.02	FILIPA VIEIRA CACHO	PT	
509814	2013.04.29	2023.11.02	MAURO HUGO SIMÕES DE JESUS	PT	
509866	2013.04.30	2023.11.02	MEGAMASTER, CONSULTORIA E FORMAÇÃO PROFISSIONAL, LDA.	PT	
509893	2013.04.30	2023.11.02	BRIGAS - EXPLORAÇÃO AGRÍCOLA UNIPessoal, LDA.	PT	
509914	2013.04.30	2023.11.02	PAULO JORGE BENTES RAMOS	PT	
509919	2013.04.30	2023.11.02	JOSEÉ AUGUSTO DA COSTA BASTOS SOARES	PT	

Processo	Data do registo	Data da caducidade	Nome do 1º requerente/titular	País resid.	Observações
			MENDONÇA		
509940	2013.04.30	2023.11.02	SETOR F - UNIPessoal LDA.	PT	
509981	2013.04.29	2023.11.02	ANA MARIA DOS REIS POMBO DUARTE	PT	
509987	2013.04.29	2023.11.02	JOANA PEREIRA DE BRITO	PT	
509989	2013.04.29	2023.11.02	CARLOS PEDRO ROMÃO LOURENÇO	PT	
509993	2013.04.29	2023.11.02	JOSÉ ARMINDO MOREIRA FERRAZ	PT	
509998	2013.04.30	2023.11.02	CPDRIFT - ASSOCIAÇÃO DESPORTIVA E RECREATIVA	PT	
510015	2013.04.30	2023.11.02	BAIRRO ALTO - CONSULTORES DE COMUNICAÇÃO, S.A.	PT	
510021	2013.04.30	2023.11.02	LBTE - ENTRETENIMENTOS, LDA.	PT	
510024	2013.04.30	2023.11.02	LIMA & SMITH, LDA.	PT	
510031	2013.04.30	2023.11.02	JOSÉ BRUNO PESTANA DA SILVA SERRA	PT	
510032	2013.04.30	2023.11.02	INVENTIVEMATL, LDA.	PT	
510033	2013.04.30	2023.11.02	PEDRO MIGUEL DA SILVA DUARTE MACHADO	PT	
510034	2013.04.30	2023.11.02	MARIA ALFREDINA DE NORONHA GASPAR ORNELAS CRUZ	PT	
510036	2013.04.30	2023.11.02	CONCEPT3, LDA.	PT	
510037	2013.04.30	2023.11.02	PAULO AMADEU MORAIS	PT	
510038	2013.04.30	2023.11.02	ROTMÚSICA - PRODUÇÕES MUSICAIS, UNIPessoal LDA	PT	
510039	2013.04.30	2023.11.02	ÓSCAR JOSÉ LEAL BROSQUE	PT	
510044	2013.04.30	2023.11.02	JOSÉ CASEIRITO	PT	
510046	2013.04.30	2023.11.02	PURPLE MOON - IMPORTAÇÃO E EXPORTAÇÃO, LDA.	PT	
510047	2013.04.30	2023.11.02	AMBLV - ACESSÓRIOS DE LUXO, LDA.	PT	
510048	2013.04.30	2023.11.02	ALEXANDRA MARIA SANTOS SILVEIRA	PT	
510052	2013.04.30	2023.11.02	GINASY - GESTÃO DE MARCAS, S.A.	PT	
510056	2013.04.30	2023.11.02	DR. JOAQUIM CHAVES LABORATÓRIO DE ANÁLISES CLÍNICAS, S.A.	PT	
510060	2013.04.30	2023.11.02	GND EUROPA, IMPORT - EXPORT., LDA.	PT	
510063	2013.04.30	2023.11.02	FLYMINDS, INVESTIGAÇÃO & DESENVOLVIMENTO, LDA.	PT	
510065	2013.04.30	2023.11.02	LEILA CRISTIANE DOS SANTOS ARAÚJO	PT	
510066	2013.04.30	2023.11.02	BRUNO MATEUS DINIZ	PT	
510067	2013.04.30	2023.11.02	NATACHA ALEXANDRA DOS SANTOS JOSÉ SOBRAL	PT	
510068	2013.04.30	2023.11.02	MÓNICA ODETE FERREIRA MONTEIRO RAMOS	PT	
510072	2013.04.30	2023.11.02	TOM DE MISTÉRIO, LDA.	PT	
510075	2013.04.30	2023.11.02	SABORES SORTIDOS TALHOS - UNIPessoal LDA.	PT	
510076	2013.04.30	2023.11.02	MARIANA DUARTE CERCA MIGUEL	PT	
510078	2013.04.30	2023.11.02	NUNO MIGUEL MONTEIRO	PT	
510085	2013.04.30	2023.11.02	CARLA CRISTINA MOREIRA RAMOS	PT	
510086	2013.05.02	2023.11.02	LA BEAUTICIENNE - ESTÉTICA E WELLNESS, LDA.	PT	
510088	2013.04.30	2023.11.02	ALFREDO MIGUEL DA FRAGA MONTEIRO	PT	
510094	2013.04.30	2023.11.02	FERNANDO JORGE APARÍCIO FERREIRA LOPES	PT	
510095	2013.04.30	2023.11.02	SILATLANTIS - EMPREENDIMIENTOS TURISTICOS E IMOBILIÁRIOS, S.A.	PT	
510097	2013.04.30	2023.11.02	DANIEL MENDES PINTO	PT	
510127	2013.04.30	2023.11.02	MARTA SOFIA RILHÓ DA ROCHA E SILVA	PT	
510175	2013.05.02	2023.11.02	MAGIA GARANTIDA, LDA.	PT	
510194	2013.05.02	2023.11.02	MESTRE PORTUGAL MATERIAIS DE CONSTRUÇÃO, LDA.	PT	
510203	2013.05.02	2023.11.02	VASCONCELOS BORDADOS & CONFECÇÕES, LDA.	PT	
595272	2022.10.24	2023.11.02	GLOBAL NOTÍCIAS - MEDIA GROUP, S.A.	PT	
684061	2022.10.26	2023.11.02	ANDRÉ MIGUEL OLIVEIRA COUTO	PT	
689138	2022.10.25	2023.10.30	LUIS FILIPE CORREIA ALVES BARROSO	PT	

Processo	Data do registo	Data da caducidade	Nome do 1º requerente/titular	País resid.	Observações
689884	2022.10.26	2023.11.02	CARLA ALEXANDRA BARROSO PATRÃO	PT	
689892	2022.10.25	2023.10.30	PILARES ELOQUENTES - UNIPessoal LDA	PT	
689916	2022.10.25	2023.10.30	SOCIEDADE AGRÍCOLA LUSO-PIAIRO, LDA	PT	
689918	2022.10.24	2023.11.02	RUI PEDRO CARDOSO LOUREIRO	PT	
689934	2022.10.25	2023.10.30	RITA TEIXEIRA MENESES DE MIRANDA	PT	
689966	2022.10.27	2023.11.02	BRUNO MENDES PINHEIRO GARCIA	PT	
689972	2022.10.26	2023.11.02	GEOGRAPHIC WINES PORTUGAL, LDA	PT	
690020	2022.10.26	2023.11.02	JOÃO JOAQUIM SOUSA SOBRAL	PT	
690043	2022.10.25	2023.10.30	PARAGRAFO EXEMPLAR UNIPessoal LDA	PT	
690081	2022.10.26	2023.11.02	SERAFIM NELSON DE ANDRADE MOTA	PT	
690097	2022.10.27	2023.11.02	MÓNICA SOFIA PINTO MOURA	PT	
690116	2022.10.27	2023.11.02	PEDRO HENRIQUE FRAGA MATTOS	PT	
690142	2022.10.25	2023.10.30	MARIA LUÍSA FERREIRA CARDOSO	PT	
690152	2022.10.25	2023.10.30	ALVARO LEITE	PT	
690166	2022.10.26	2023.11.02	CARLOS UISSA CORREIA	PT	
690175	2022.10.25	2023.10.30	DIANA FERREIRA DE ALMEIDA	PT	
690181	2022.10.26	2023.11.02	RUI ALEXANDRE DE SÁ ROCHA MOURÃO	PT	
690192	2022.10.25	2023.10.30	FERNANDO HENRIQUE CABRAL REIS	PT	
690209	2022.10.26	2023.11.02	MARIANA PEREIRA BARBOSA	PT	
690211	2022.10.26	2023.11.02	HAILE DONG	PT	
690216	2022.10.27	2023.11.02	FERNANDO ANTÓNIO MOREIRA DIONISIO	PT	
690229	2022.10.26	2023.11.02	EXCLUSIVE CAPACITY - LDA	PT	
690279	2022.10.27	2023.11.02	PAULO RENATO DA SILVA MONTEIRO	PT	

**Caducidades por falta de pagamento de taxa, ao abrigo do artigo 372.º, n.º 4, do CPI**

Processo	Data do registo	Data da caducidade	Nome do 1º requerente/titular	País resid.	Observações
646767	2022.01.21	2023.11.02	DAMAR - PRODUTORA DE QUEIJOS, LIMITADA	PT	



**Averbamentos****Transmissões**

Processo	Data do averbamento	Antigo requerente/titular	País resid.	Atual requerente/titular	País resid.	Observações
263098	2023.10.23	PRISMO ROAD MARKINGS LIMITED	GB	ENNIS-FLINT, INC.	US	TRANSMISSÃO TOTAL.
263099	2023.10.23	PRISMO ROAD MARKINGS LIMITED	GB	ENNIS-FLINT, INC.	US	
284022	2023.10.23	PRISMO ROAD MARKINGS LIMITED	GB	ENNIS-FLINT, INC.	US	

**Outros averbamentos (artigo 29.º)**

Processo	Data do averbamento	Nome do 1º requerente/titular	País resid.	Observações
464992	2023.10.12	ANTÓNIO MANUEL FERNANDES SIMÕES	PT	AVERBAMENTO DA PENHORA PROCESSO N° 7285/15.6T8CBR TRIBUNAL JUDICIAL DA COMARCA DE COIMBRA - JUÍZO DE EXECUÇÃO DE SOURE - JUIZ 1 EXEQUENTE: SOFINLOC, S.A. EXECUTADO: ANTONIO MANUEL FERNANDES SIMÕES
637738	2023.10.17	MASSA INSOLVENTE DE CORALFISH II, LDA.	PT	EXECUTADO: EMÍDIO FERNANDES SIMÕES AVERBAMENTO DA APREENSÃO PROCESSO N° 1583/23.2T8ACB TRIBUNAL JUDICIAL DA COMARCA DE LEIRIA JUÍZO DE COMÉRCIO DE ALCOBAÇA JUÍZ 2 INSOLVENTE: CORALFISH II, LDA. CREDOR: BANCO SANTANDER TOTTA, S.A. E OUTRO (S) ;

**Desistências**

Processo	Data do pedido	Data da desistência	Nome do 1º requerente/titular	País resid.	Classes (Nice)	Observações
713689	2023.10.22	2023.11.06	ANA LUCIA CARDOSO DOS SANTOS FIGUEIREDO	PT	16	PEDIDO JÁ PUBLICADO

## Outros Atos

**710936.** – SUPRIMIDA A CLASSE 25.

**711370.** – LIMITADA A CLASSE 37 A: SERVIÇOS DE EMPREENDIMENTOS IMOBILIÁRIOS[CONSTRUÇÃO];CONSTRUÇÃO; REPARAÇÃO DE EDIFÍCIOS; MANUTENÇÃO DE EDIFÍCIOS; MANUTENÇÃO DE BENS IMÓVEIS; SERVIÇOS DE LIMPEZA; SUPERVISÃO DE TRABALHOS DE CONSTRUÇÃO; CONSULTORIA EM CONSTRUÇÃO; INFORMAÇÕES EM CONSTRUÇÃO; CONSTRUÇÃO DE ESTRADAS; MANUTENÇÃO DE AUTOESTRADAS; SERVIÇOS DE GESTÃO DE PROJETOS DE CONSTRUÇÃO; SERVIÇOS DE REMOÇÃO DE NEVE; MANUTENÇÃO DE SERVIÇOS DE UTILIDADE PÚBLICA; MANUTENÇÃO DE APARELHOS DE PURIFICAÇÃO DE ÁGUA; REPARAÇÕES OU MANUTENÇÃO DE ELEVADORES (ASCENSORES); INSTALAÇÃO, MANUTENÇÃO E REPARAÇÃO DE SISTEMAS AVAC (AQUECIMENTO, VENTILAÇÃO E AR CONDICIONADO); TUDO ANTERIORMENTE MENCIONADO NÃO RELATIVO A SERVIÇOS DE ENCHIMENTO, SELAGEM E EMPACOTAMENTO DE TUBOS.

**Requerimentos indeferidos**

Processo	Número do documento	Data de apresentação	Data do despacho	Nome do titular	País resid.	Observações
136061	00000493 06	2006.09.06	2023.11.06	METALURGIA CASAL S A R L	PT	INDEFERIDO, AO ABRIGO DO DISPOSTO NO ARTIGO 23.º, N.º 1, ALÍNEA D) DO CÓDIGO DA PROPRIEDADE INDUSTRIAL, O PEDIDO DE DECLARAÇÃO DE CADUCIDADE DA MARCA NACIONAL N.º 136061 «CASAL», POR IMPOSSIBILIDADE DO SEU OBJETO
685335	20048049 39	2023.04.14	2023.11.03	VANNESSA MACENA	BR	INDEFERIMENTO LIMINAR DO PEDIDO DE ANULAÇÃO, AO ABRIGO DO ARTIGO 34.º, N.º 2 DO CÓDIGO DA PROPRIEDADE INDUSTRIAL, POR SE CONSIDERAR NÃO TEREM SIDO APRESENTADOS OS ELEMENTOS NECESSÁRIOS PARA UMA COMPLETA INSTRUÇÃO DO PROCESSO, NOS TERMOS DO DISPOSTO NO ARTIGO 23.º, N.º 1, ALÍNEA B) DO MESMO DIPLOMA
703655	20055312 46	2023.10.31	2023.11.06	REDAREA - REAL ESTATE DEVELOPER, S.A.	PT	REQUERIMENTO DE RESPOSTA A NOTIFICAÇÃO INDEFERIDO, POR NÃO SE APURAREM NOTIFICAÇÕES NO PROCESSO A AGUARDAR RESPOSTA.

**Declarações de Invalidez**

Processo	Data do pedido	Data da concessão	Data da declaração de invalidez	Observações
688524 Z	2022.06.30	2022.09.26	2023.11.02	DECLARAÇÃO DE NULIDADE: DEFERIMENTO DE PEDIDO DE DECLARAÇÃO DE NULIDADE, NOS TERMOS DO DISPOSTO NOS ARTIGOS 34.º, N.º 2 E 259.º, N.º 1 AMBOS DO CÓDIGO DA PROPRIEDADE INDUSTRIAL, POR SE CONSIDERAR QUE NA SUA CONCESSÃO FOI INFRINGIDO O ARTIGO 231.º, N.º 1, ALÍNEA C) COM FUNDAMENTO NO ARTIGO 209.º, N.º 1, ALÍNEA C), AMBOS DO MESMO DIPLOMA.

## REGISTO INTERNACIONAL DE MARCAS

### Pedidos

De acordo com o artigo 244.º do Código da Propriedade Industrial, faz-se público que foram solicitados pedidos de proteção em Portugal para as marcas de registo internacional a seguir enumeradas, nos termos do Acordo de Madrid relativo ao Registo Internacional de Marcas e do Protocolo relativo a esse Acordo; da data de publicação do presente aviso começa a contar-se o prazo de dois meses para a apresentação de reclamações de quem se julgar prejudicado pela eventual concessão dos mesmos, conforme o artigo 17.º do referido Código.

Processo	Data do pedido	Nome do 1º requerente/titular	País resid.	Classes (Nice)	Observações
1029684-E1	2023.06.07	ALDO GROUP INTERNATIONAL AG	CH	18 25 35	
1643758-E1	2023.06.25	DAVID HAYGREEN	GB	12	
1686229-E1	2023.06.20	POLYMER TECHNOLOGY SYSTEMS, INC.	US	05 10	
1739015	2023.04.27	FILIPPO CHEN HAO	IT	18 25	
1739170	2023.05.17	HY-TECH DRILLING LTD.	CA	09	
1739380	2023.06.14	FERRARA CANDY COMPANY	US	30	
1739411	2023.02.09	EASTMAN AUTO AND POWER LIMITED	IN	09	
1739510	2023.06.20	OMNIVISION GMBH	DE	05	
1739548	2023.06.20	OMNIVISION GMBH	DE	05	
1739550	2023.06.20	OMNIVISION GMBH	DE	05	
1739557	2023.04.26	CLARISSA CRISTINA EGAÑA ANGULO	ES	25	
1739579	2023.03.16	RTS CHAPUIS	FR	07 10 12	
1739636	2023.03.16	RTS CHAPUIS	FR	07 10 12	
1739656	2023.05.05	DONGGUAN HENGTAI BIOTECHNOLOGY CO., LTD	CN	34	
1739678	2023.03.14	TEZMAKSAN ROBOT VE OTOMASYONTEKNOLOJILERI SANAYI TICARETANONIM SIRKETI	TR	07 09 42	
1739700	2023.05.10	QIANCHENG ZHIJIA TIRES CO., LTD.	CN	12	
1739776	2023.04.10	DROZDOVSKA IRYNA	US	35 41	
1739825	2023.04.03	WU SHIJIE	CN	25	
1739846	2023.04.07	SHANDONG SIBOTE BIOTECHNOLOGY CO., LTD.	CN	30	
1739852	2023.04.23	SINGFUN ELECTRIC GROUP CO., LTD.	CN	11	
1739913	2022.12.05	PICCADILY AGRO INDUSTRIES LIMITED	IN	32 33	
1739915	2023.04.17	RE-VIVE NV	BE	35 36 42	

Processo	Data do pedido	Nome do 1º requerente/titular	País resid.	Classes (Nice)	Observações
1739942	2019.03.09	ALLIANCE ONE INTERNATIONAL, INC.	US	30 32 34 35 40 42 44	
1739952	2023.01.17	WHEALTH GMBH	DE	03 05 08 11 21 26 35 44	
1740029	2023.04.23	SINGFUN ELECTRIC GROUP CO., LTD.	CN	11	
1740061	2023.05.06	XINJIANG LONGBO INDUSTRIAL CO., LTD.	CN	06 07 08 09	
1740128	2023.05.04	WHEEL LANGUAGE (BEIJING) TRADE CO., LTD.	CN	21	
1740137	2023.05.05	SHANDONG SIBOTE BIOTECHNOLOGY CO., LTD.	CN	05	
1740461	2023.05.17	HY-TECH DRILLING LTD.	CA	09	
1740571	2022.12.09	VIRTUALTRAINING S.R.O.	CZ	09 41 42	
1740667	2023.01.11	DIE SCHWEIZERISCHE POST AG	CH	35 36 38 41 42 45	



**Concessões**

Processo	Data do registo	Data do despacho	Nome do 1º requerente/titular	País resid.	Classes (Nice)	Observações
1668800	2022.04.04	2023.11.06	TENCATE GRASS HOLDING B.V.	NL	17	RECUSA PARCIAL DO REGISTO: recusa parcial do registo para todos os produtos e serviços incluídos na classe 27.ª e na classe 42.ª. artigos 232º, nº 1, alíneas a), 229º, nº 4 e nº5; 237º do cpi.; por remissão dos artigos 245º e 246º do cpi.

**Recusas**

Processo	Data do pedido	Data da recusa	Nome do 1º requerente/titular	País resid.	Classes (Nice)	Observações
1526662-E1	2022.03.31	2023.11.06	S.C. BIOFARM S.A.	RO	03 05 10 35	artigos 232º, nº 1, alínea b); 229º, nº 5; 245º e 246º do cpi.
1671759	2022.03.11	2023.11.06	BAYARD	FR	09 11 39	artigos 232º, nº 1, alínea b); 229º, nº 5; 245º e 246º do cpi.

**REGISTO DE NOMES DE ESTABELECIMENTO****Caducidades por falta de pagamento de taxa**

Processo	Data do registo	Data da caducidade	Nome do 1º requerente/titular	País resid.	Observações
34111	1993.04.30	2023.11.02	RISERGA-PRODUTOS QUIMICOS ACESSÓRIOS TÊXTEIS LDA	PT	
34119	1993.04.30	2023.11.02	SIMÃO & ROGÉRIO, LDA	PT	
34121	1993.04.30	2023.11.02	JOSÉ AUGUSTO MARTINS DA GRAÇA	PT	
45311	2003.04.28	2023.10.30	FIALHO & IRMÃO, LDA.	PT	
45326	2003.04.28	2023.10.30	VARANDA DO NORDESTE-OPERADOR TURÍSTICO,SA	PT	

**REGISTO DE INSÍGNIAS DE ESTABELECIMENTO****Caducidades por falta de pagamento de taxa**

Processo	Data do registo	Data da caducidade	Nome do 1º requerente/titular	País resid.	Observações
8805	1993.04.30	2023.11.02	IMPORQUÍMICA-INDUST.PORT.PRODUÇÃO QUÍMICA, LDA.	PT	

## REGISTO DE LOGÓTIPOS

### Pedidos

De acordo com o artigo 286.º do Código da Propriedade Industrial, a seguir se publicam os pedidos de registo de logótipos; da data de publicação do presente aviso começa a contar-se o prazo de dois meses para a apresentação de reclamações de quem se julgar prejudicado pela eventual concessão dos mesmos, em conformidade com o artigo 17.º do mesmo Código.

(210) **55887** LOG  
 (220) 2023.10.22  
 (730) **PT CONSELHOS & SUGESTÕES,  
 UNIPessoal LDA**

(512) 70220 OUTRAS ACTIVIDADES DE CONSULTORIA  
 PARA OS NEGÓCIOS E A GESTÃO  
 CONSULTORIA DE NEGÓCIOS COMPRA E VENDA DE  
 BENS.

(591)  
 (540)

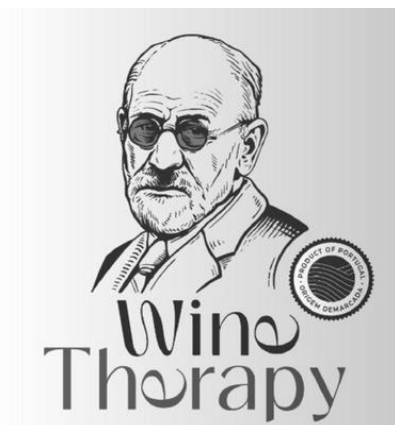

(531) 2.1.1

**AGILMARK**  
 DIGITAL SOLUTIONS

(531) 26.1.3 ; 27.99.1

(210) **55891** LOG  
 (220) 2023.10.24  
 (730) **PT MARIA DO ROSÁRIO DE CASTRO  
 GUIMARÃES DIAS DA COSTA**

(512) 47750 COMÉRCIO A RETALHO DE PRODUTOS  
 COSMÉTICOS E DE HIGIENE, EM  
 ESTABELECIMENTOS ESPECIALIZADOS  
 COMÉRCIO A RETALHO DE PRODUTOS COSMÉTICOS E  
 DE HIGIENE, EM ESTABELECIMENTOS  
 ESPECIALIZADOS; CAE 47750 - COMÉRCIO A RETALHO  
 DE PRODUTOS COSMÉTICOS E DE HIGIENE EM  
 ESTABELECIMENTOS ESPECIALIZADOS; CAE 47293 -  
 OUTRO COMÉRCIO A RETALHO DE PRODUTOS  
 ALIMENTARES EM ESTABELECIMENTOS  
 ESPECIALIZADOS, N.E.; CAE 47790 - COMÉRCIO A  
 RETALHO DE ARTIGOS EM SEGUNDA MÃO EM  
 ESTABELECIMENTOS ESPECIALIZADOS.

(591)  
 (540)

(210) **55890** LOG  
 (220) 2023.10.23  
 (730) **PT ÂNGELA MARIA DA SILVA BARREIROS**

(512) 70220 OUTRAS ACTIVIDADES DE CONSULTORIA  
 PARA OS NEGÓCIOS E A GESTÃO  
 ANÁLISE E ESTRATÉGIA PARA EMPRESAS ATRAVÉS  
 DE UMA ABORDAGEM CENTRADA NA JORNADA DO  
 CLIENTE, DEDICA-SE A ENTENDER E REDUZIR AS  
 TAXAS DE ABANDONO, POTENCIANDO ASSIM O  
 CRESCIMENTO E A RENTABILIDADE DOS SEUS  
 CLIENTES. COMBINANDO FERRAMENTAS  
 AVANÇADAS, MÉTODOS ÁGEIS E EXPERTISE NO  
 MERCADO DIGITAL, OFERECE SOLUÇÕES  
 PERSONALIZADAS QUE SE ADAPTAM ÀS  
 NECESSIDADES ESPECÍFICAS DE CADA EMPRESA.

(591)  
 (540)



(531) 26.99.22

- (210) **55893** **LOG**  
(220) 2023.10.24  
(730) **PT MATRIZAUTO - COMÉRCIO DE AUTOMÓVEIS, S.A.**  
(512) 45110 COMÉRCIO DE VEÍCULOS AUTOMÓVEIS LIGEIROS  
COMÉRCIO DE VEÍCULOS AUTOMÓVEIS, PEÇAS E ACESSÓRIOS; MANUTENÇÃO E REPARAÇÃO E ATIVIDADE DE INTERMEDIACÃO DE CRÉDITO.  
(591) #e41b18  
(540)



- (531) 26.1.18 ; 27.99.13

- 
- (210) **55894** **LOG**  
(220) 2023.10.24  
(730) **PT ANTÓNIO JOAQUIM DA SILVA INÁCIO**  
(512) 86906 OUTRAS ACTIVIDADES DE SAÚDE HUMANA, N.E.  
COMPREENDE TODAS AS ACTIVIDADES DE SAÚDE HUMANA, NOMEADAMENTE, AS ACTIVIDADES DE FISIOTERAPIA, OPTOMETRIA, ORTÓPTICA, DIETÉTICA, HIDROTERAPIA, MASSAGEM, GINÁSTICA MÉDICA, TERAPIA (OCUPACIONAL, DA FALA, ETC.), QUIROPODIA, HOMEOPATIA, ACUPUNCTURA, HIPOTERAPIA, PSICOLOGIA E ACTIVIDADES SIMILARES, EXERCIDAS EM CONSULTÓRIOS PRIVADOS, NOS POSTOS MÉDICOS DAS EMPRESAS, ESCOLAS, LARES, NO DOMICÍLIO OU NOUTROS LOCAIS (INCLUI TODOS OS ESTABELECIMENTOS DE SAÚDE, SEM INTERNAMENTO).  
(591)  
(540)

**FRAGILMENTE**

**Concessões**

Processo	Data do registo	Data do despacho	Nome do 1º requerente/titular	País resid.	Observações
55396	2023.11.06	2023.11.06	ACORDA - ASSOCIAÇÃO CULTURAL, OCUPACIONAL, RECREATIVA E DESPORTIVA DE ANAIS	PT	
55536	2023.11.06	2023.11.06	REALTREAS - MEDIAÇÃO IMOBILIÁRIA, LDA.	PT	

**Recusas**

Processo	Data do pedido	Data da recusa	Nome do 1º requerente/titular	País resid.	Observações
55117	2023.04.11	2023.11.06	ECO CERVEIRA ART, LDA	PT	arts. 289 n.º 1 al. d) e 229.º n.º 5, por remissão do artigo 287º do cpi.
55190	2023.05.02	2023.11.06	JONATHAN THEIS RINCO	PT	art. 289.º n.º 1 al. d); 229.º n.º 5 e 287.º do cpi
55275	2023.05.20	2023.11.06	TÂNIA FILIPA FERREIRA LOUREIRO	PT	arts. 289 n.º 1 al. d) e 229.º n.º 5, por remissão do artigo 287º do cpi.



### **Renovações**

N.ºs 4 512, 24 140, 28 946, 29 524, 29 827, 30 719, 30 725, 30 770, 30 790, 30 797, 30 821 e 55 935.

**Caducidades por falta de pagamento de taxa**

Processo	Data do registo	Data da caducidade	Nome do 1º requerente/titular	País resid.	Observações
4234	2003.04.30	2023.11.02	LAURINDA MARIA ALVES BRANDÃO	PT	
28078	2013.05.02	2023.11.02	JOÃO DANIEL ALMEIDA ANTUNES	PT	
28277	2013.04.29	2023.11.02	ALBERTO NUNO RODRIGUES DA CONCEIÇÃO FERNANDES	PT	
28278	2013.04.30	2023.11.02	RUI CERQUEIRA CORREIA, UNIPessoal LDA.	PT	
28279	2013.04.30	2023.11.02	RICARDO BRUNO RODRIGUES LEAL	PT	
28280	2013.04.30	2023.11.02	LIZA MARIA NUNES	PT	
28282	2013.04.30	2023.11.02	SUSANA EDUARDA DA SILVA LOPES	PT	
28288	2013.04.30	2023.11.02	ARADESERV, LDA.	PT	
28291	2013.04.30	2023.11.02	INÊS ALEXANDRA OLIVEIRA NUNES	PT	
28296	2013.04.30	2023.11.02	ANA MARIA PEIXOTO DE MAGALHÃES TIAGO MARTINS GANHÃO	PT	
28299	2013.04.30	2023.11.02	MATEUS ANTÓNIO DA SILVA OLIVEIRA	PT	
28336	2013.04.30	2023.11.02	LUÍS MANUEL VIEIRA SIMÕES	PT	
28350	2013.04.30	2023.11.02	CITAGO, LDA.	PT	
28366	2013.04.30	2023.11.02	IRAONEBIT, LDA.	PT	
28367	2013.04.30	2023.11.02	OBSERVAR O FUTURO, LDA.	PT	
28368	2013.04.30	2023.11.02	CAIS DA OLIVEIRA EMPREENDIMIENTOS TURÍSTICOS, LDA.	PT	
53986	2022.10.27	2023.11.02	SOMAPLA - SOCIEDADE INDUSTRIAL DE MATÉRIAS PLÁSTICAS, LDA.	PT	
53995	2022.10.25	2023.10.30	PSTNI - PORTO SPACE TEAM - NUCLEO DE INVESTIGAÇÃO	PT	

**Averbamentos****Transmissões**

Processo	Data do averbamento	Antigo requerente/titular	País resid.	Atual requerente/titular	País resid.	Observações
31304	2023.10.23	ANA CRISTINA DE BARROS TEIXEIRA	PT	JOÃO TEIXEIRA MANATA	PT	TRANSMISSÃO TOTAL.

**Conversão para Logótipos ao abrigo do artigo 11.º do Decreto-Lei n.º 143 de 25 de Julho**

Processo Antigo	Nome do 1º requerente/titular	País resid.	Processo Novo
NOME DE ESTABELECIMENTO 35689	PINTO BRASIL RENOVÁVEIS, SA	PT	LOGÓTIPO 55935

**AGENTES OFICIAIS DE PROPRIEDADE INDUSTRIAL**

(Os Agentes Oficiais da Propriedade Industrial, como tal reconhecidos pelo Instituto Nacional da Propriedade Industrial, podem promover actos e termos do processo sem necessidade de juntar procuração).

**Jorge Cruz**

- Cartório: Rua Vitor Cordon, 10-A – 1249-103 LISBOA
- Tel.: 21 3475020 – Fax: 21 3421885 e 21 3424583
- E-mail: jorgecruz@jpcruz.pt
- Web: www.jpereiradacruz.pt

**João Mascarenhas de Vasconcelos**

- Cartório: Av. Duque D'Ávila, 32-1º – 1000-141 LISBOA
- Tel.: 21 3547763 – Fax: 21 3560486
- E-mail: geral@fdnovaes.com

**António João Coimbra da Cunha Ferreira**

- Cartório: Av. José Gomes Ferreira, 15 – 3ºL, 1495-139 ALGÉS
- Tel.: 21 3241530 – Fax: 21 3422446 e 21 3476656
- E-mail: marcpat@agcunhaferreira.pt
- Web: www.agcunhaferreira.pt

**João Pereira da Cruz**

- Cartório: Rua Vitor Cordon, 10-A – 1249-103 LISBOA
- Tel.: 21 3475020 – Fax: 21 3421885 e 21 3424583
- E-mail: joaopcruz@jpcruz.pt
- Web: www.jpereiradacruz.pt

**Vitor Hugo Ramalho da Costa França**

- Cartório: Av. Duque D'Ávila, 32 - 1º – 1000-141 LISBOA
- Tel.: 21 3547574 – Fax: 21 3528473 e 21 35511 03
- E-mail: costa.franca@costafranca.pt

**Jorge Afonso Cruz**

- Cartório: Rua Vitor Cordon , 10-A – 1249-103 LISBOA
- Tel.: 21 3475020 – Fax: 21 3421885 e 21 3424583
- E-mail: jorgeacruz@jpcruz.pt
- Web: www.jpereiradacruz.pt

**Marta Burnay da Costa Pessoa Bobone**

- Cartório: Travessa do Jardim à Estrela, 28 – 1350-186 LISBOA
- E-mail: bobone@zonmail.pt

**Maria Silvina Vieira Pereira Ferreira**

- Cartório: Av. Casal Ribeiro, 50 - 3º, 1000-093 LISBOA
- Tel.: 21 3815050 – Fax: 21 3831150/21 381 33 93
- E-mail: sferreira@clarkemodet.com.pt

**Maria Eugénia Martinez**

- Cartório: Rua Vitor Cordon, 10-A – 1249-103 LISBOA
- Tel.: 21 3475020 – Fax: 21 3421885 e 21 3424583
- E-mail: mariaeugeniamartinez@jpcruz.pt
- Web: www.jpereiradacruz.pt

**Maria do Rosário May Pereira da Cruz**

- Cartório: Av. Duque d'Ávila, 66, 7º - 1050-083 LISBOA
- Tel.: 21 387 69 61 - Fax: 21 387 75 96
- E-mail: [furtado@furtado.pt](mailto:furtado@furtado.pt)

**Nuno Cruz**

- Cartório: Rua Vitor Cordon , 10-A – 1249-103 LISBOA
- Tel.: 21 3475020 – Fax: 21 3421885 e 21 3424583
- E-mail: [nunocruz@jpcruz.pt](mailto:nunocruz@jpcruz.pt)
- Web: [www.jpereiradacruz.pt](http://www.jpereiradacruz.pt)

**Raquel da Costa França**

- Cartório: Av. Duque D'Ávila, 32 – 1º – 1000-141 LISBOA
- Tel.: 21 3547574 – Fax: 21 3528473 e 21 3551103
- E-mail: [costa.franca@netcabo.pt](mailto:costa.franca@netcabo.pt)

**António José Pissarra Dias Machado**

- Cartório: Av. José Gomes Ferreira, 15 – 3ºL, 1495-139 ALGÉS
- Tel.: 21 3241530 – Fax: 21 3422446 e 21 3476656
- E-mail: [marcpat@agcunhaferreira.pt](mailto:marcpat@agcunhaferreira.pt)
- Web: [www.agcunhaferreira.pt](http://www.agcunhaferreira.pt)

**José Eduardo de Sampaio**

- Cartório: Rua do Salitre, 195 – 1269-063 LISBOA
- Tel.: 21 3841300 – Fax: 21 3875775
- E-mail: [jedc@jedc.pt](mailto:jedc@jedc.pt)
- Web: [www.jedc.pt](http://www.jedc.pt)

**João Carlos Sardiña de Barros**

- Cartório: Rua Rodrigo da Fonseca, 72 – 3º Esq. - 1250-193 LISBOA
- Tel.: 213863466
- E-mail: [gmr@magalhaes-adv.pt](mailto:gmr@magalhaes-adv.pt)

**Francisco de Novaes C. B. S. Atayde**

- Cartório: Av. Duque D'Ávila, 32 – 1º – 1000-141 LISBOA
- Tel.: 21 3547763 e 21 3155038 – Fax: 21 3560486
- E-mail: [geral@fdnovaes.com](mailto:geral@fdnovaes.com)

**Isabel Carvalho Franco**

- Cartório: Rua do Salitre, 195 – 1269-063 LISBOA
- Tel.: 21 3841300 – Fax: 21 3875775
- E-mail: [isabel.franco@jedc.pt](mailto:isabel.franco@jedc.pt)
- Web: [www.jedc.pt](http://www.jedc.pt)

**Álvaro Albano Duarte Catana**

- Cartório: Avenida Marquês de Tomar, 44 - 6º - 1069 - 229 LISBOA
- Tel.: 217 613 490 – Fax: 217 613 499
- E-mail: [alvaro.duarte@aduarateassoc.com](mailto:alvaro.duarte@aduarateassoc.com)
- Web: [www.aduarateassoc.com](http://www.aduarateassoc.com)

**José Eduardo Dinis de Carvalho**

- Cartório: Rua do Salitre, 195 – 1269-063 LISBOA
- Tel.: 21 3841300 – Fax: 21 3875775
- E-mail: jedc@jedc.pt
- Web: www.jedc.pt

**Fernando António Ferreira Magno**

- Cartório: Av. José Gomes Ferreira, 15 – 3ºL, 1495-139 ALGÉS
- Tel.: 21 3241530 – Fax: 21 3422446 e 21 3476656
- E-mail: marcpat@agcunhaferreira.pt
- Web: www.agcunhaferreira.pt

**António Côrte-Real**

- Cartório: Rua Castilho, 167. 2º - 1070-050 LISBOA
- Tel.: 21 7801963 e 21 7801966 – Fax: 21 7975813
- E-mail: sgcr@sgcr.pt
- Web: www.sgcr.pt

**José Luís Arnaut**

- Cartório: Rua Castilho, 50, 1250-071 LISBOA
- Tel.: 21 0958100 – Fax: 21 0958155
- E-mail: jarnaut@rpa.pt

**José Motta Veiga**

- Cartório: Rua João Penha, 10 – 1250-131 LISBOA
- Tel.: 21 3882659 e 21 3841120 – Fax: 21 3873752
- E-mail: mottaveiga@mail.telepac.pt
- Web: www.marcaonline.pt

**Pedro da Silva Alves Moreira**

- Cartório: Rua Tomás Ribeiro, nº 45 – 2º Andar, 1050-225 LISBOA
- Tel.: 210545500 – Fax: 21 3978754
- E-mail: pedro.moreira@rcf.pt
- Web: www.rcf.pt

**João Luís Garcia**

- Cartório: Rua Castilho, 167. 2º - 1070-050 LISBOA
- Tel.: 21 7801963 e 21 7801966 – Fax: 21 7975813
- E-mail: sgcr@sgcr.pt
- Web: www.sgcr.pt

**Manuel António Durães da Conceição Rocha**

- Cartório: Lagoas Park - Edifício 7, 1º Piso – 2740-244 PORTO SALVO
- Tel.: 21 1224726
- E-mail: info.portugal@herrero.pt

**Gonçalo de Magalhães Moreira Rato**

- Cartório: Rua Rodrigo da Fonseca, 72 – 3º Esq, 1250-193 LISBOA
- Tel.: 21 3875201 - Fax: 21 3875200
- E-mail: gmr@magalhaes-adv.pt

**José Raúl de Magalhães Simões**

- Cartório: Rua Castilho, 167. 2º - 1070-050 LISBOA
- Tel.: 21 7801963 e 21 7801966 – Fax: 21 7975813
- E-mail: sgcr@sgcr.pt
- Web: www.sgcr.pt

**Maria das Dores Marques Banheiro Meira**

- Cartórios: Rua Quirino da Fonseca, 29 – 5º Esq. – 1000-251 LISBOA e Av. Luísa Todí, 277, 2º, E-1 – 2900-452 SETÚBAL
- Tel.: 21 8436250 e 265 540240 – Fax: 21 8436251 e 265 540241
- E-mail: tecnimarca@gmail.com
- Web: www.tecnimarca.pt e www.tecnimarca.com

**Martim Luís Gomes de Araújo de Arantes e Oliveira**

- Cartório: Rua Tomás Ribeiro, nº 45 – 5º Esq., 1050-225 LISBOA
- Tel.: 21 3907373 – Fax: 21 3978754
- E-mail: rcf@rcf.pt

**Dina Maria Martins Pereira Soares**

- Cartório: Av. José Gomes Ferreira, 15 – 3ºL, 1495-139 ALGÉS
- Tel.: 21 3241530 – Fax: 21 3422446 e 21 3476656
- E-mail: marcpat@agcunhaferreira.pt
- Web: www.agcunhaferreira.pt

**Carmen Cristina Martins Garcia de Pina Alcobia Galinha**

- Cartório: Avenida Ressano Garcia nº 6 R/c. Esq. - 1070-237 LISBOA
- Tel.: +351 213 712 737 - Fax:+351 213 874 726
- E-mail: carmenpina@sapo.pt

**Ana Maria Ferreira Pereira da Silva Veiga**

- Cartório: Rua Ator Chaby Pinheiro, 5 A - 2795-060 LINDA A VELHA
- Tel.: 914930808
- E-mail: apsilvaveiga@netcabo.pt

**Luís Silva Carvalho**

- Cartório: Rua Vitor Cordon, 10-A, – 1249-103 LISBOA
- Tel.: 21 3475020 – Fax: 21 3421885 e 21 3424583
- E-mail: lsc@jpcruz.pt
- Web: www.jpereiradacruz.pt

**Alberto Canelas**

- Cartório: Rua Vitor Cordon , 10-A – 1249-103 LISBOA
- Tel.: 21 3475020 – Fax: 21 3421885 e 21 3424583
- E-mail: acanelas@jpcruz.pt
- Web: www.jpereiradacruz.pt

**César Manuel de Bessa Monteiro**

- Cartório: Av. Infante D. Henrique, 26 - 1149-096 LISBOA
- Tel.: 21 723 18 00 – Fax: 21 723 1899
- E-mail: bessa.monteiro@abreuadvogados.com
- Web: www.abreuadvogados.com



**Paulo Alexandre Pinto Correia Rodrigues da Graça**

- Cartório: Av. Almirante Reis, 104 - 5º – 1150-022 LISBOA  
- Tel.: 21 8110051 – Fax: 21 8141605  
- E-mail: paulo.graca-82931@advogados.oa.pt

**Miguel Camargo de Sousa Eiró**

- Cartório: Av. Fontes Pereira de Melo, 15 – 7º – 1050-115 LISBOA  
- Tel.: 21 3160324 – Fax: 21 3150826  
- E-mail: miguel.eiro@mail.telepac.pt

**Elsa Maria Martins Barreiros Amaral Canhão**

- Cartório: Rua Tomás Ribeiro, nº 45 – 2º Andar, 1050-225 LISBOA  
- Tel.: 210545500 – Fax: 21 3978754  
- E-mail: elsa.canhao@rcf.pt  
- Web: www.rcf.pt

**Joaquim Maria Calado Marques**

- Cartório: Av. Álvares Cabral, 47 - R/C - 1250-015 LISBOA  
- Tel.: 21 381 46 40 – Fax: 21 381 46 41  
- E-mail: jcaladomarques@esc-advogados.pt

**José António dos Reis Martinez**

- Cartório: Rua Vitor Cordon, 30 –1º – 1200-484 LISBOA  
- Tel.: 21 3473860 – Fax: 21 3473548  
- E-mail: jamartinez.advogados@esc-advogados.com

**Ana Teresa Pulido**

- Cartório: R. Braamcamp, 90 -3º – 1250-052 LISBOA  
- Tel.: 936792055  
- E-mail: anateresa.pulido@nga.pt  
- Web:www.nga.pt

**Vera Araújo Arnaut**

- Cartório: Av. Eng Duarte Pacheco, Torre 2, 9.º - Sala 3. – 1070 – 102 LISBOA  
- Tel.: 21 384 01 97/8 – Fax: 21 384 01 99  
- E-mail: vera.araujo@notarios.pt

**Lúisa Guerreiro**

- Cartório: Rua Raul Proença, 3 - 2820-478 CHARNECA DA CAPARICA  
- Tel: 21 821 23 47  
- E-mail: luisague@netcabo.pt  
- Web: www.lguerreiro.com

**Olga Maria Rocha da Cruz Landim**

- Cartório: Av. Casal Ribeiro, 50 - 3º, 1000-093 LISBOA  
- Tel.: 21 3815050 e 21 3815054 – Fax: 21 3831150 e 21 3813393  
- E-mail: info@clarkemodet.com.pt

**Paulo Pelayo de Sousa**

- Cartório: Rua de Sá da Bandeira, 706 – 2.º. Esq.º – 4000-432 PORTO  
- Tel.: 22 2046120 – Fax: 22 2080728  
- E-mail: geral@arlindodesousa.pt

**Pedro Pelayo de Sousa**

- Cartório: Rua de Sá da Bandeira, 706 – 2.º Esq. – 4000-432 PORTO
- Tel.: 22 2046120 – Fax: 22 2080728
- E-mail: geral@arlindodesousa.pt
- Web: www.arlindodesousa.pt

**Pedro Manuel Branco da Cruz**

- Cartório: Av. Duque de Loulé, 1 – 7º Esq. – 1050-085 LISBOA
- Tel.: 21 3535233 – Fax: 21 3535259
- E-mail: lex@cruzadvogados.com

**Vítor Luís Ribeiro Cardoso**

- Cartório: Rua Jaime Cortesão, nº 62 - 2910-538 SETÚBAL
- Tel.: 265 233 158 - TLM: 937250536 - Fax: 265 233 158
- E-mail: marcacasepatentes@ribeirocardoso.com

**Abel Dário Pinto de Oliveira**

- Cartório: Rua Nossa Senhora de Fátima, 419 - 3º - Frente - 4050-428 PORTO
- Tel.: 22 600 80 94 e 22 016 02 04 – Fax: 22 600 80 95
- E-mail: geral@ampporto.com

**Alexandra Costa Paixão**

- Cartório: Av. António Augusto de Aguiar, nº 148, 4C e 5C - 1050-021 LISBOA
- Telemóvel: 919830742
- E-mail: fastfiling@fast-filing.com

**Ana Bárbara Emauz de Melo Portugal de Sampaio**

- Cartório: Rua do Salitre, 195 – 1269-063 LISBOA
- Tel.: 21 3841300 – Fax: 21 3875775
- E-mail: ana.sampaio@jedc.pt
- Web: www.jedc.pt

**Ana Maria Gonçalves Fidalgo**

- Cartório: Av. Casal Ribeiro, 50 - 3º, 1000-093 LISBOA
- Tel.: 21 3815050 – Fax: 21 3831150
- E-mail: afidalgo@clarkemodet.com.pt

**Anabela Teixeira de Carvalho**

- Cartório: Edifício Net - Rua de Salazares, n.º 842 - 4149-002, PORTO
- Tel.: 220028916 - Fax: 225322066
- E-mail: anabela.carvalho@patents.pt
- Web: <http://patentree.eu/>

**António Jorge Mateus Andrade**

- Cartório: Av. Infante D. Henrique, 26 - 1149-096 LISBOA
- Tel.: 21 7231800 - Fax: 21 7231899
- E-mail: antonio.andrade@abreuadvogados.com
- Web: www.abreuadvogados.com

**Bruno Braga da Cruz**

- Cartório: Rua Castilho, 67, 1º 1250-068 LISBOA
- Tel.: (+351) 213 849441 - Fax: (+351) 213 849449
- E-mail: brunobragadacruz-127791@adv.oa.pt
- Web: <https://www.glawyers.eu/>

**Carla Maria Santos Pinheiro**

- Cartório: Edifício Oceanus - Avenida da Boavista, 3265 - 3º andar, Escr. 3.4 – 4100-137 PORTO
- Tel.: 22 5323340 – Fax: 22 5323349
- E-mail: cpinheiro@clarkemodet.com.pt

**Cláudia Pimenta Monteiro de Medina Barbosa Xara-Brasil Nogueira**

- Cartório: Av. Maria Helena Vieira da Silva, 40, 1º Dto.– 1750-184 LISBOA
- Tm.: 96 297 25 10
- E-mail: cxarabrasil@gmail.com

**Cristina Antónia de Almeida Carvalho**

- Cartório: Rua Castilho, 167, nº 2 - 1070-050 LISBOA
- Tel.: 217 80 19 63
- E-mail: cac@sgcr.pt

**Filipe Teixeira Baptista**

- Cartório: Edifício Heron Castilho - Rua Braamcamp, 40 – 5 E - 1250-050 LISBOA
- Tel.: 211 914 169 - Fax: 211 914 166
- E-mail: filipe.baptista@bma.com.pt
- Web: www.bma.com.pt

**Gonçalo de Melo Portugal Saluce de Sampaio**

- Cartório: Rua do Salitre, 195 – 1269-063 LISBOA
- Tel.: 21 3841300 – Fax: 21 3875775
- E-mail: goncalo.sampaio@jedc.pt
- Web: www.jedc.pt

**Gonçalo Maria Cabral da Cunha Ferreira**

- Cartório: Av. Duarte Pacheco, 37 R/C Dtº – 2780-216 OEIRAS
- Tel.: 916093424
- E-mail: goncalo@cfadvogados.com

**Gonçalo Santos da Cunha de Paiva e Sousa**

- Cartório: Rua dos Bacalhoeiros, 4 – 1100-070 LISBOA
- Tel.: 218 823 990– Fax: 218 823 997
- E-mail: goncalo.sousa@gastao.eu
- Web: www.gastao.eu

**Inês de Carvalho Simões**

- Cartório: Rua Vitor Cordon , 10-A – 1249-103 LISBOA
- Tel.: 21 3475020/30 – Fax: 21 3421885 e 21 3424583
- E-mail: inessimoes@jpcruz.pt
- Web: www.jpereiradacruz.pt

**João M. Pimenta**

- Cartório: Rua Vitor Cordon, 10-A – 1249-103 LISBOA
- Tel.: 21 3475020/30 – Fax: 21 3421885 e 21 3424583
- E-mail: joapimenta@jpcruz.pt
- Web: www.jpereiradacruz.pt

**João Sardinha**

- Cartório: Rua Vitor Cordon , 10-A – 1249-103 LISBOA
- Tel.: 21 3475020/30 – Fax: 21 3421885 e 21 3424583
- E-mail: joaosardinha@jpcruz.pt
- Web: www.jpereiradacruz.pt

**João Paulo Sena Mioludo**

- Cartório: Rua Com Francisco Manuel de Melo, 21 - 1070-085 LISBOA
- Tel.: 963075786
- E-mail: joao.mioludo@srslegal.pt

**Luís Gonçalo Moura Cavaleiro de Ferreira**

- Cartório: Av. Álvares Cabral, 47, 1º – 1250-015 LISBOA
- Tel.: 213 806 530 – Fax: 213 806 531
- E-mail: cavaleiro.ferreira@leonelalves.com

**Marco Alexandre Gomes da Silva Pires de Sousa**

- Cartório: Rua Quinta do Monte, 96 - 1º Dtº - 4805-151 CALDAS DAS TAIPAS
- Tel. 936954610 – Fax: 253471946
- E-mail: marcopires.sousa-9680p@adv.oo.pt

**Maria do Carmo Ferreira Fernandes Simões**

- Cartório: Av. Duque de Ávila, 66, 7º - 1050 - 083 LISBOA
- Tel.: 21 3876961 – Fax: 21 3877596
- E-mail: furtado@furtado.pt

**Maria Manuel Ramos Lucas**

- Cartório: Praça de Portugal nº. 7C - 1ºD - 2910-640 SETÚBAL
- Tel.: 265 228685 – Fax: 265 228637
- E-mail: mmlucas@marquesmarcas.com

**Maria Teresa Delgado**

- Cartório: Lagoas Park - Edifício 7, 1º Piso – 2740-244 PORTO SALVO
- Tel.: 21 1224726
- E-mail: tdelgado@herrero.pt

**Miguel Adolfo Coelho Quintans**

- Cartório: Rua Sousa Martins, 10 – 1050-218 LISBOA
- Tel.: 21 0958109 – Fax: 21 0958155
- E-mail: miguel.quintans@cms-rpa.com
- Web: www.rpa.pt

**Ricardo Souto Soares Henriques**

- Cartório: Av. Infante D. Henrique, 26 – 1149-096 LISBOA
- Tel.: 21 7231800 – Fax: 21 7231899
- E-mail: ricardo.henriques@abreuadvogados.com
- Web: www.abreuadvogados.com

**Teresa Colaço Dias**

- Cartório: Av. Duque de Ávila, 66, 7º- 1050-083 LISBOA
- Telef.: 351 21 387 69 61 - Fax: 351 21 387 75 96
- E-mail: teresa.dias@furtado.pt
- Web: www.furtado.pt

**Teresa Maria Ferreira Pereira da Silva Garcia**

- Cartório: R. Soldados da Índia, 72 – 1400-340 LISBOA
- Tel.: 21 3017086
- E-mail: garcia.teresa@netcabo.pt

**Paulo Jorge Monteverde Plantier Saraiva Maia**

- Cartório: Edifício Heron Castilho, Rua Braamcamp, 40 – 5E - 1250-050 LISBOA
- Tel.: 213 806 530 - Fax: 213 806 531
- E-mail: paulo.monteverde@bma.com.pt
- Web: www.bma.com.pt

**Águeda Silva**

- Cartório: Rua 4 de Outubro, 821 - 4810-485 GUIMARÃES
- E-mail: aguedasilva@gmail.com

**Ana Bela Ferreira**

- Cartório: Rua Castilho, 167 - 2º - 1070-050 LISBOA
- Tel.: 217801963 – Fax: 217975813
- E-mail: sgcr@sgcr.pt
- Web: www.sgcr.pt

**Margarida Martinho do Rosário**

- Cartório: Rua dos Bacalhoeiros, 4 - 1100-070 LISBOA
- Tel.: 218823990 – Fax: 218823997
- E-mail: gcf@gastao.eu
- www.gastao.eu

**Ana Rita Vilhena**

- Cartório: Rua Vitor Cordon, 10-A – 1249-103 LISBOA
- Tel.: 21 3475020 – Fax: 21 3421885 e 21 3424583
- E-mail: anaritavilhena@jpcruz.pt
- Web: www.jpereiradacruz.pt

**António Trigueiros de Aragão**

- Cartório: : Rua Tomás Ribeiro, n.º 45 - 2º Andar, 1050-225 LISBOA
- Tel.: 210545500
- E-mail: ata@taglobal.pt
- Web: www.rcf.pt

**Carmina Cardoso**

- Cartório: Largo de São Carlos, 3 - 1200-410 LISBOA
- Tel.: 213583620 – Fax: 213159434
- E-mail: c.cardoso-183171@adv.ao.pt.

**Elsa Maria Bruno Guilherme**

- Cartório: Avenida da Liberdade, nº 258, 6º Andar - 1250-149 Lisboa
- Tel.: ++351 215 943 993
- E-mail: info@technophage.pt

**Filipe Pedro**

- Cartório: Rua Varela Silva, 3 - 2º Dto. - 2730-233 BARCARENA
- E-mail: filipedro@netcabo.pt

**Francisca Ferreira Pinto**

- Cartório: Av. da República, 25 - 1º - 1050-186 LISBOA
- Tel.: 213821200 – Fax: 213877109
- E-mail: francisca.ferreira.pinto@garrigues.com / gcf@garrigues.com

**Hugo Monteiro de Queirós**

- Cartório: Av. Fontes Pereira de Melo, 43 - 1050-119 LISBOA
- Tel.: +351 213 197 311 – Tlm: +351 934 301 498
- E-mail: hugo.monteiroqueiros@plmj.pt
- Web: www.plmj.com

**Isabel Bairrão**

- Cartório: Avenida da República, 25 - 1º - 1050-196 LISBOA
- Tel.: 213800910 – Fax: 213877109
- E-mail: isabel.bairrao@garrigues.com

**Joana Mata**

- Cartório: Rua Bernardo Lima, 3 - 1150-074 LISBOA
- Tel.: 213566400 – Fax: 213566488
- E-mail: joanamata@rsa-advogados.pt

**João Jorge**

- Cartório: Rua Tomás Ribeiro, nº 45 – 2º Andar, 1050-225 LISBOA
- Tel.: 210545500 – Fax: 213978754
- E-mail: joao.jorge@rcf.pt
- Web: www.rcf.pt

**João Pedro Fazendeiro**

- Cartório: Av. Conselheiro Fernando de Sousa, nº 19, 5º - 1070-072 LISBOA
- Tel.: 216083894
- E-mail: legal@protectidea.pt

**Jorge Faustino**

- Cartório: Rua Tomás Ribeiro, nº 45 – 2º Andar, 1050-225 LISBOA
- Tel.: 210545500 – Fax: 213978754
- E-mail: jorge.faustino@rcf.pt
- Web: www.rcf.pt

**José de Novaes e Ataíde**

- Cartório: Av. Duque D'Ávila, 32 - 1º - 1000-141 LISBOA
- Tel.: 213547763 – Fax: 213560486
- E-mail: geral@fdnovaes.com

**Lídia Neves**

- Cartório: Edifício Amoreiras Square, Rua Carlos Alberto da Mota Pinto, n.º 17, 2.º piso - 1070-313 LISBOA
- Tel.: 213192080
- E-mail: lneves@adcecija.pt

**Lourenço de Sampaio**

- Cartório: Rua do Salitre, 195 - 1269-063 LISBOA
- Tel.: 213841300 – Fax: 213875775
- E-mail: lourenco.sampaio@jedc.pt

**Luís Humberto Ferreira**

- Cartório: Edifício Net - Rua de Salazares, n.º 842 - 4149-002, PORTO
- Tel.: 220028916 - Fax: 225322066
- E-mail: luis.ferreira@patents.pt
- Web: <http://patentree.eu/>

**Maria Joana Marques Galvão Fialho Pinto Trindade Veiga**

- Cartório: Alameda dos Oceanos 41K-21, Parque das Nações, 1990-207 LISBOA
- Tel.: 213150970
- E-mail: jfpinto@inventa.com

**Maria Cruz Garcia**

- Cartório: Av. Casal Ribeiro, 50, 3º Andar – 1000-093 LISBOA
- Tel.: 91 145 26 59
- E-mail: inpi@clarkemodet.com.pt.
- Web: www.clarkemodet.com

**Mário Castro Marques**

- Cartório: Rua António Cardoso, 235, 6º Drt Frt, 4150-081 PORTO
- Tel.: 91 9107557
- E-mail: mariocastromarques@gmail.com

**Marisa Coimbra**

- Cartório: Rua Dom Francisco Manuel de Melo 21, 1070-085 LISBOA
- Tel.: 21 313 2000 – Fax: 21 313 2001
- E-mail: marisa.coimbra@srslegal.pt
- Web: <https://www.srslegal.pt/pt/>

**Nuno Lourenço**

- Cartório: Lusoworld II A25. Rua Pé de Mouro 2710-144 SINTRA
- Tel.: 21 1395721 – Fax: 21 1946681
- E-mail: nuno.lourenco@today.patents.com
- Web: www.todaypatents.com

**Rodolfo Condessa**

- Cartório: Rua Cidade de Rabat, 31 - 8º Esq. - 1500-159 LISBOA
- Tel.: 966712005
- E-mail: rodolfo.condessa@gmail.com

**Rui Duarte Catana**

- Cartório: Av. Marquês de Tomar, 44 - 6º - 1069-229 LISBOA
- Tel.: 217613490 – Fax: 217613499
- E-mail: rui.catana@aduarateassoc.com
- Web: www.aduarateassoc.com

**Rui Moreira de Resende**

- Cartório: Rua Bernardo Lima, 3 - 1150-074 LISBOA
- Tel.: 213566400 – Fax: 213566488
- E-mail: ruiresende@rsa-advogados.pt

**Sandra Martins Pinto**

- Cartório: Av da República, 1326 - 8º, S1 82 4430-192, Vila Nova de Gaia
- Tel.: 223190195
- E-mail: sandramartinspinto@gmail.com

**Teresa Luísa Catarino Fernandes Gingeira Martins**

- Cartório: Edifício Net - Rua de Salazares, n.º 842 - 4149-002, PORTO
- Tel.: 220028916
- E-mail: teresa.martins@patents.pt
- Web: www.patentree.eu

**Vasco Stillwell D'Andrade**

- Cartório: Rua Castilho, 165 - 1070-050 LISBOA
- Tel.: 213817400 – Fax: 213826629
- E-mail: vsandrade@mlgts.pt
- Web: www.mlgts.pt

**Vera Correia Alves**

- Cartório: Rua do Carmo, n.º 11, 2º, sala 11, 4700-309 BRAGA
- Tlm: 919285011
- E-mail: valves@sablegal.pt

**Ana Sofia Dinis Chaves**

- Cartório: Rua Luis Gonzaga, Edificio Phoenix Garden, 7º andar H, MACAU
- Tel.: 00853 66591201
- E-mail: chaves.anasofia@gmail.com

**Ália Mohamade Amadá**

- Cartório: Rua Visconde de Santarém, n.º 75B, 1000 - 286 LISBOA
- E-mail: alia.amada-360741@adv-est.ia.pt

**Rita Milhões**

- Cartório: Rua do Salitre, 195 - 1269-063 LISBOA
- Tel.: 351 213 841 300
- E-mail: jedc@jedc.pt

**Daniel Reis Nobre**

- Cartório: Alameda dos Oceanos, 41K-21, Parque das Nações – 1990-207 LISBOA
- Tel.: 213 150 970 - Fax: 213 531 352
- E-mail: portugal@inventia.com
- Web: www.inventia.pt

**Tiago Reis Nobre**

- Cartório: Alameda dos Oceanos, 41K-21, Parque das Nações – 1990-207 LISBOA
- Tel.: 213 150 970 - Fax: 213 531 352
- E-mail: portugal@inventia.com
- Web: www.inventia.pt

**David Cardoso**

- Cartório: Avenida Defensores de Chaves, 36, 1.º Direito, 1000-119 LISBOA
- Tel.: 218758322 – Fax: 255134816
- E-mail: dc@legalwest.eu

**Ágata Pinho**

- Cartório: Av. Sidónio Pais, n.º 379, Piso 1, sala 1.14, Ed. HOECHST - 4100-486 BOAVISTA, PORTO
- Tel.: 220167495 – Fax: 226092487
- E-mail: agatapinho@jpcruz.pt
- Web: www.jpereiradacruz.pt

**Ana Eugénio**

- Cartório: Rua António Enes 18-3D - 1050-025 LISBOA
- E-mail: aeugenio.ana@gmail.com



**Ana M. Sebastião**

- Cartório: Rua Vitor Cordon , 10-A – 1249-103 LISBOA
- Tel.: 21 3475020/30 – Fax: 21 3421885 e 21 3424583
- E-mail: anamsebastiao@jpcruz.pt
- Web: www.jpereiradacruz.pt

**Cátia Ribeiro**

- Cartório: Praça de Portugal n.º 7C - 1.ºD - 2910-640 SETÚBAL
- Tel.: 265 228 685 - Fax: 265 228 637
- E-mail: catia@marquesmarcas.com
- Web: www.marquesmarcas.com

**Joana Dez-Réis Grilo**

- Cartório: Rua de Campolide n.º 164 D, 1070-029 LISBOA
- Tel.: 934954388
- E-mail: joana.grilo@protectdata.pt

**Luís Caixinhas**

- Cartório: Alameda dos Oceanos, 41K-21, Parque das Nações - 1990-207 LISBOA
- Tel.: 213 150 970 - Fax: 213 531 352
- E-mail: portugal@inventa.com
- Web: www.inventa.pt

**Ricardo Abrantes**

- Cartório: Taguspark, Núcleo Central 392, 2740-122 OEIRAS
- Tel.: 211119919
- E-mail: ricardo.abrantes@patents.pt
- Web: www.patentree.eu

**Patrícia Marques**

- Cartório: BBG, S.A., Rua Dr. Francisco Sá Carneiro n.º 475 C 4740-473 ESPOSENDE
- Tel.: 253968486
- E-mail: patricia.marques@hyline-bis.com

**Márcia Martinho da Rosa**

- Cartório: Largo Machado de Assis, Ed. Roma – 5B, 1700-116 LISBOA
- Tel.: (+351) 913997452 / (+351) 211643217
- E-mail: marcia.rosa@mmr.pt
- Web: www.mmr.pt

**Madalena Barradas**

- Cartório: Avenida Casal Ribeiro, 50, 3.º Dto, 1000-093 LISBOA
- Tel.: 21 3815050
- E-mail: mbarradas@clarkemodet.com

**Luís Teixeira**

- Cartório: Rua Públia Hortênsia de Castro, n.º 1, 2.º A - 1500-518 LISBOA
- E-mail: teixeira.luismanuel@gmail.com

**Manuel Cunha Ferreira**

- Cartório: Av. José Gomes Ferreira, 15 – 3.ºL, 1495-139 ALGÉS
- Tel.: 213241530 - Fax: 213476656 / 213422446
- E-mail: manuel.cunhaferreira@agcunhaferreira.pt

**Ana Fazendeiro**

- Cartório: Av. das Forças Armadas, nº 125 - 12º - 1600-079 LISBOA
- Tel.: 217231800 - Fax: 217231899
- E-mail: ana.fazendeiro@abreuadvogados.com

**Vítor Palmela Fidalgo**

- Cartório: Alameda dos Oceanos, 41K-21, Parque das Nações – 1990-207 LISBOA
- Tel.: 213 150 970 - Fax: 213 531 352
- E-mail: vfidalgo@inventa.com
- Web: www.inventa.pt

**Sérgio Coimbra Henriques**

- Cartório: Av de Berna, 30 - 3º A, 1050-148 LISBOA
- Tel.: 211 64 99 99
- E-mail: sergiocoimbrahenriques@gmail.com

**Filipa Lopes Galvão**

- Cartório: Rua Professor Simões Raposo, nº 5, 4º B - 1600-660 LISBOA
- E-mail: filipa.galvao@eyesee.pt

**Jorge Manuel Vaz Machado**

- Cartório: Edifício Oceanus - Escrit. 1.9 - Av. da Boavista 3265, 4100-137 PORTO
- Tel.: 912325395
- E-mail: jmachado@inventa.com
- Web: www.inventa.com

**Vera Albino**

- Cartório: Alameda dos Oceanos, 41K-21, Parque das Nações – 1990-207 LISBOA
- Tel.: 213 150 970 - Fax: 213 531 352
- E-mail: portugal@inventa.com
- Web: www.inventa.pt

**Maria João Pereira**

- Cartório: Av. Doutor João Canavarro 305, 1º, sl 19, 4480-668 VILA DO CONDE
- Tel.: +351 252 611 927 / +351 91 019 87 35
- E-mail: mariabaltarpereira@gmail.com

**Mário Marques**

- Cartório: Avenida 5 de Outubro, nº 10 - 1º - 1050-056 LISBOA
- Tel.: 216081027
- E-mail: mmarques@level-up.pt

**Isaura Monteiro**

- Cartório: Avenida 25 de Abril, Urbanização Solar das Palmeiras, Bloco C4, 4ºD, 8100-506 Loulé
- Tel.: 914164499
- E-mail: isaura.monteiro@rcf.pt

**Ana Rita Remígio**

- Cartório: Edifício Net, Rua de Salazares 842 - 4149-002 PORTO
- Tel.: 225322064 - Fax: 225322066
- E-mail: ana.remigio@patents.pt
- Web: www.patents.pt

**Daniela Dinis**

- Cartório: Rua da Fé n.º 10 Casal do Rato 1675-313 PONTINHA
- Tel.: 961294016
- E-mail: danielamdinis-456421@adv.oo.pt

**Luís Pinto Monteiro**

- Cartório: Av. da Liberdade, 224 - 1250-148 LISBOA
- Tel.: 213197300 - Fax: 213197319
- E-mail: luis.pintomonteiro@plmj.pt

**Cláudia Freixinho Serrano**

- Cartório: Rua Vitor Cordon , 10-A - 1249-103 LISBOA
- Tel.: 213475020 - Fax: 213421885
- E-mail: claudiaserrano@jpcruz.pt

**David Marques**

- Cartório: Avenida Cova dos Vidros, Lote 2570 - 2975-333 QUINTA DO CONDE
- E-mail: davidmtfmarques@gmail.com

**Filipe Funenga**

- Cartório: Vågsgaten, 43, 4306 SANDNES NO
- Tel.: (+47) 908 77 808
- E-mail: filipe.funenga@patent.no

**Inês Monteiro Alves**

- Cartório: Alameda dos Oceanos, 41K-21, Parque das Nações – 1990-207 LISBOA
- Tel.: 213150970 - Fax: 213531352
- E-mail: ialves@inventia.com

**Mariana Bernardino Ferreira**

- Cartório: Av. Álvares Cabral, 47 - 1.º - 1250-015 LISBOA
- Tel.: 213806530 - Fax: 213806531
- E-mail: mariana.ferreira@bma.com.pt
- Web: www.bma.pt

**Patrícia Lima**

- Cartório: Instituto Superior Técnico, Avenida Rovisco Pais - 1049-001 LISBOA
- E-mail: patriciamlima@hotmail.com

**Rita Mendonça**

- Cartório: Rua Castilho, 167, 2º - 1070-050 LISBOA
- Tel.: 217 801 963 – Fax: 217 975 813
- E-mail: sgcr@sgcr.pt
- Web: www.sgcr.pt

**Rui do Nascimento Gomes**

- Cartório: Rua Vitor Cordon, 10-A - 1249-103 LISBOA
- Tel.: 213475020 - Fax: 213421885
- E-mail: ruijgomes@jpcruz.pt
- Web: www.jpereiradacruz.p

**Vasco Rosa Dias**

- Cartório: Est. Beira nº 176, 5º A - 3030-173 COIMBRA
- Tel.: 963312134
- E-mail: vasco.rosa.dias@gmail.com

**Joana Piriquito Santos**

- Cartório: Rua D. Luís I, n.º 28 1200-151 LISBOA
- Tel.: 213113400 - Fax: 213113406
- E-mail: jcs@vda.pt

**Sónia Mota Maia**

- Cartório: Alameda da Quinta de Sto. António, n.º 1 - Núcleo 1 - 2.º E - 1600-675 LISBOA
- Tel.: 217160190 - Fax: 213244665
- E-mail: info@ip-smm.com

**Pedro Bacelar**

- Cartório: Estrada da Chainha, Lote 6, N.º163 R/C - 7005-198 ÉVORA
- Tel: 266040468 e 919654760 - Fax: 266040948
- E-mail: pedro.espanca@gmail.com

**Miguel Antunes de Resende**

- Cartório: Avenida de São Pedro n.º 31 Monte Estoril - 2765-446 ESTORIL
- Tel: 910583778
- E-mail: miguelantunesderesende@gmail.com

**Luís Sommer Ribeiro**

- Cartório: Rua Artilharia Um, n.º 79, 3.º direito, 1250-038 LISBOA
- E-mail: geral@saveas.pt

**João Pereira Cabral**

- Cartório: Alameda dos Oceanos, 41, K21, Parque das Nações - 1990-207 LISBOA
- Tel: 213150970 - Fax: 213531352
- E-mail: jcabral@inventia.com
- Web: www.inventia.pt

**João Francisco Sá**

- Cartório: Rua Rangel de Quadros, n.º 4 2.º drt. - 3800-072 AVEIRO
- E-mail: Joaofrancis.sa@gmail.com

**Sousa Ribeiro**

- Cartório: Av. Álvares Cabral, n.º 47, 1.º andar - 1250-015 LISBOA
- Tel: 213806530 - Fax: 213806531

**Evangelino Marques Ribeiro**

- Cartório: Praça de Portugal n.º. 7C - 1.ºD - 2910-640 SETÚBAL
- Tel: 265228685 e 932573091 - Fax: 265228637
- E-mail: marquesribeiro@marquesmarcas.com
- Web: www.marquesmarcas.com

**Diogo Xavier Santos**

- Cartório: Rua Castilho, 167, 2.º Andar - 1070-050 LISBOA
- Tel: 217801963 e 912628247 - Fax: 217975813
- E-mail: dxs@sgcr.pt
- Web: www.sgcr.pt

**Saulo Chanoca**

- Cartório: Rua Artilharia Um, nº 51, Páteo Bagatela, Edifício 1, 4º Andar - 1250-137 LISBOA
- Tel: 211554330 e 935274353
- E-mail: schanoca@bas.pt

**Lígia Gata**

- Cartório: Av. Dr. Mário Moutinho, Lt 1519, 7º Esq. - 1400-136 LISBOA
- Tel: 213011684
- E-mail: ligiajata007@gmail.com
- Web: www.megaingenium.eu

**Manuel Bastos Moniz Pereira**

- Cartório: Rua dos Bacalhoeiros 4, 1100-070 LISBOA
- Tel: 218823990 - Fax: 218823997
- E-mail: manuel.pereira@gastao.eu
- Web: www.gastao.eu

**Ana Neves**

- Cartório: Rua Dr. Bernardino Machado, nº 30A, Vale Milhaços, 2855-437 CORROIOS
- Tel: 936256546
- E-mail: anaisabelneves@gmail.com

**Ana Plácido Martins**

- Cartório: Rua Feliciano de Castilho, 92, 4150-311 PORTO
- Tel: 226097509
- E-mail: arsinveniendi@outlook.com

**André Sarmento**

- Cartório: Rua Damião de Góis, nº 56, 4º Andar, apt. 43, 4050-221 PORTO
- Tel: 223 751 032
- E-mail: andrevsarmento@gmail.com

**Carlos Miguel Vaz Serra**

- Cartório: Edifício Lumnia, Rua da Centieira, nº 61 - 5B, 1800-056 LISBOA
- Tel: 917169727
- E-mail: carlos.miguel@ascenza.rovensa.com

**Leila Teixeira**

- Cartório: Avenida 24, 803 - 4500-201 ESPINHO
- Tel: 935254856
- E-mail: leilateixeiraa@gmail.com

**Cristina de Castro**

- Cartório: Rua António Sérgio, 49 - 3º Esq. - 6300-665 GUARDA
- Tel: 965028903
- E-mail: cristinacastro@ipg.pt

**Mariana Belo de Oliveira**

- Cartório: Rua Domingos Ferreira Pinto Basto, nº 45, 3830 -176 ÍLHAVO - AVEIRO
- Tel: 914913442
- E-mail: marianabeloliveira@gmail.com

**Natacha Batista**

- Cartório: Rua 9 de Março, nº 63, Cajados - 2965-505 ÁGUAS DE MOURA
- Tel: 916187637
- E-mail: anatachabatista@gmail.com

**Raquel Antunes**

- Cartório: Rua dos Ilhavs 29, 2825-339 COSTA DA CAPARICA
- Tel.: 913157271
- E-mail: rgaboleiroantunes@gmail.com

**Sofia Rebelo Ladeira**

- Cartório: Rua Ana de Castro Osório, nº 4 - 5º B- 1500-039 LISBOA
- Tel.: 969267585
- E-mail: ladeira.sofia@gmail.com

**Adriana Esteves**

- Cartório: Av. Casal Ribeiro, 50 - 3º andar – 1000-093 LISBOA
- Tel.: 213815050 – Fax: 212831150
- E-mail: aesteves@clarkemodet.com.pt

**Cláudia Tomás Pedro**

- Cartório: Avenida Duque de Ávila, n.º 46, 6.º – 1050-083 LISBOA
- Tel.: 213408600 Tlm: 966478360
- E-mail: cpedro@ga-p.com

**Diana Pereira**

- Cartório: Alameda dos Oceanos, 41, K21, Parque das Nações – 1990-207 LISBOA
- Tel.: 213150970/1 – Fax: 213531352
- E-mail: dpereira@inventacom.com

**Inês Sequeira**

- Cartório: Alameda dos Oceanos, 41, K21, Parque das Nações – 1990-207 LISBOA
- Tel.: 918860596
- E-mail: isequiera@inventacom.com

**Joel David Rodrigues**

- Cartório: Rua Escola do Futebol, n.º 11, 1.º dto. – 8700-258 OLHÃO
- Tel.: 961 108 500
- E-mail: jdcruzrodrigues@gmail.com

**Inês Guerra**

- Cartório: Rua Castilho, 167 - 2º – 1070-050 LISBOA
- Tel.: 217801963 - Fax: 217975813
- E-mail: sgcr@sgcr.pt
- Web: www.sgcr.pt

**Luísa Azevedo Soares Rodrigues**

- Cartório: Rua António da Silveira, 131 – 2765-300 ESTORIL
- Tel.: 914431158
- E-mail: marialuisa.rodrigues@gmail.com

**Miguel Bibe**

- Cartório: Alameda dos Oceanos, 41, K21, Parque das Nações– 1990-207 LISBOA
- Tel.: 918759849
- E-mail: mbibe@inventa.com

**Tiago Andrade**

- Cartório: Rua Vitor Cordon, 10-A – 1200-442 LISBOA
- Tel.: 213475020
- E-mail: tiagoandrade@jpcruz.pt
- Web: www.jpereiradacruz.pt

**Cláudia Alexandra Maia do Couto**

- Cartório: Av. Casal Ribeiro, 50 - 3º andar - 1000-093 LISBOA
- Tel: 213 815 050
- E-mail: ccouto@clarkemodet.com

**Cristina Maria Sanches Simões de Faria**

- Cartório: Rua António Livramento, n.º3, -5ºC 1600-371 LISBOA
- Tel: 960290166
- E-mail: csdefaria@gmail.com

**Diogo de Almeida Antunes**

- Cartório: Alameda dos Oceanos 41 K 21-1991-207 LISBOA
- Tel. 21 3150970 – Tlm: 925835323
- E-mail: dantunes@inventa.com

**Dulce de Fátima Varandas de Almeida Andrade**

- Cartório: Edifício Net - Rua de Salazares, n.º 842 - 4149-002, PORTO
- Tel.: 220028916 - Fax: 225322066
- E-mail: dulce.varandas@patents.pt
- Web: <http://patentree.eu/>

**Filipa João da Gama Franco Marques Pereira**

- Cartório: Rua Victor Cordon, n.º 10 - A - 1249-103 LISBOA
- Tlm.: 910075582
- E-mail: filipapereira@jpcruz.pt

**Inês Duarte Tavares**

- Cartório: Av. Fontes Pereira de Melo, 42, 1050-119 Lisboa
- Tel.: (+351) 213 197 322 | (+351) 938 433 217
- E-mail: ines.duartetavares@plmj.pt
- Web: www.plmj.com

**Joana Alves Coelho**

- Cartório: Praça General Humberto Delgado, 267 - 3º salas 1 e 2 - 4000-288 PORTO
- Tel.: 222012603 - Fax: 222012605
- E-mail: jac@sgcr.pt
- Web: www.sgcr.pt

**Miguel Filipe Duarte**

- Cartório: Faculdade de Medicina da Universidade de Lisboa,  
Avenida Professor Egas Moniz, 1649-028 LISBOA
- Tel.: (+351) 217 999 411 - ext: 47020
- E-mail: miguel.duarte@medicina.ulisboa.pt

**Vera Lúcia Faria Viola Gonçalves**

- Cartório: Rua Dr. Herminio Laborinho, n.º 13 - 2500-214 CALDAS DA RAINHA
- Tel.: 914287287
- E-mail: vera.viola.goncalves@gmail.com

**Diogo Frada Almeida**

- Cartório: Rua Castilho n.º 165 - 1070-050 LISBOA
- Tel.: 213817400- Fax: 213826629
- E-mail: dfalmeida@mlgts.pt
- Web: www.mlgts.pt

**Joana Eugénio**

- Cartório: Av. Sidónio Pais 379, Ed. Hoechst, Sala 1.14 - 4100-468 PORTO
- Tel.: 220167495 / 917814970
- E-mail: joanaeugenio@jpcruz.pt

**Júlia Alves Coutinho**

- Cartório: Alameda dos Oceanos, 41K, 21 - Parque das Nações - 1990-207 LISBOA
- Tel.: 213150970
- E-mail: jcoutinho@invent.pt

**Maria João Carapinha**

- Cartório: Largo Samwell Dinis, n.º 3 - 2.º Dto.- 2820-491 ALMADA
- Tel.: 926224774
- E-mail: mariajoocarapinha@gmail.com

**Margarida Rossi**

- Cartório: Rua Infante D. Henrique 34 - 4780-482 SANTO TIRSO
- Tel.: 919455946
- E-mail: margarida.rossi@gmail.com

**Miguel Maia**

- Cartório: Edifício Net -Rua de Salazares, n.º 842 - 4149-002- porto
- Tel.: 220 028 916
- E-mail: miguel.maia@patents.pt
- Web: www.patentree.eu

**Pedro Rebelo Tavares**

- Cartório: Rua Nossa Senhora de Fátima, 177, Piso 7 - 4050-427 PORTO
- Tel.: 223715485 / 916589604 - Fax: 223723285
- E-mail: pedro.tavares@pra.pt

**Sílvia Vieira**

- Cartório: Edifício Net - Rua de Salazares, n.º 842 - 4149-002 PORTO
- Tel.: 220028916
- E-mail: silvia.vieira@patents.pt
- Web: www.patentree.eu



**Vitor Sérgio Moreira**

- Cartório: Alameda dos Oceanos, 41K, 21 - Parque das Nações - 1990-207 LISBOA
- Tel.: 213150970 - Fax: 213531352
- E-mail: vmoreira@inventia.com

**Luisa Resende Castro**

- Cartório: Av. Casal Ribeiro, 50 – 3ºandar- 1000-093 LISBOA
- Tel.: 213815050
- E-mail: luisarezendecastro@gmail.com

**Marisol Cardoso**

- Cartório: Alameda dos Oceanos 41 K-21 - 1990-207 Lisboa
- E-mail - mcardoso@inventia.com
- Tel.: 213150970

**José Maria Quelhas**

- Cartório: Rua Castilho, 167 - 2º Andar , 1070-050 Lisboa
- E-mail: jmq@sgcr.pt
- Tel.: 217801963

**Francisco Branco Pardal**

- Cartório: Av.ª Fontes Pereira de Melo, 6, 1050-121 Lisboa
- E-mail: francisco.pardal@cuatrecasas.com
- Tel.: 213553800

**Vasco Granate**

- Cartório: Av.ª Fontes Pereira de Melo, 43, 1050-119 Lisboa
- E-mail: vasco.granate@plmj.pt
- Tel.: 213197303

**Maria João Nunes**

- Cartório: Rua Vitor Cordon, 10ª 1249-103 – Lisboa
- E-mail: mariajoaonunes@jpcruz.pt
- Tel.: 213475020

**Beatriz Pereira da Cruz**

- Cartório: Rua das Janelas Verdes. Nº 128 2ºAndar, 1200-692 - Lisboa
- E-mail: beatrizpcruz@hotmail.com

**Madalena Pacheco**

- Cartório: Rua Tomás Ribeiro, n.º 45 - 2º Andar, 1050-225 - Lisboa
- E-mail: madalena.pacheco@rcf.pt
- Tel.: 210545512 - Fax: 213978754
- Web: www.rcf.pt

**António Aragão**

- Cartório: Rua Tomás Ribeiro, nº 45 – 2º Andar, 1050-225 LISBOA
- Tel.: 210545500
- E-mail: antonio.aragao@rcf.pt
- Web: www.rcf.pt

**Andreia Pereira**

- Cartório: Rua Tomás Ribeiro, n.º 45 – 2º Andar, 1050-225 - Lisboa
- E-mail: andreia.pereira@rcf.pt
- Tel.: 210545500 - Fax: 213978754
- Web: www.rcf.pt

**Catarina Azevedo Fernandes**

- Cartório: Av.ª General Humberto Delgado, 181, 4800-158 - Guimarães
- E-mail: catarinaazevedo@gamalobomelo.com
- Tel.: 253421600

## PROCURADORES AUTORIZADOS

(Os Procuradores Autorizados são pessoas singulares que, não sendo Agentes Oficiais da Propriedade Industrial, podem praticar actos e termos do processo, juntando, para o efeito, procuração simples e com poderes especiais para cada processo)

### **Artur Almeida Pinto Furtado da Luz**

- Cartório: Rua da Madalena, 214 – 4º – 1100-325 LISBOA
- Tel.: 21 8870657 – Fax: 21 8879714
- E-mail: abpatentiena@mail.telepac.pt

### **Carlos António dos Santos Rodrigues**

- Cartório: Rua da Madalena, 214 – 4º – 1100-325 LISBOA
- Tel.: 21 8870657 – Fax: 21 8879714
- E-mail: abpatentiena@mail.telepac.pt

### **Ruy Pelayo de Sousa**

- Cartório: Rua de Sá da Bandeira, 706 – 2º Esq. – 4000-432 PORTO
- Tel.: 22 2046120 – Fax: 22 2080728
- E-mail: geral@arlindodesousa.pt
- Web: www.arlindodesousa.pt

### **Carmen Ferreira Furtado da Luz de Oliveira e Silva**

- Cartório: Rua Sousa Martins, N.º 10 - 7º – 1050-218 LISBOA
- Tel.: 21 3876961 – Fax: 21 3877596
- E-mail: furtado.marcas@netcabo.pt

### **Luís Reinaldo de Oliveira e Silva**

- Cartório: Rua Maria Pia, 20 - 3º Dto. – 1350-208 LISBOA
- Tel.: 21 3951814 – Fax: 21 3951842
- E-mail: publamarca@iol.pt

### **Carlos Eugénio Reis Nobre**

- Cartório: Alameda dos Oceanos, 41K-21, Parque das Nações – 1990-207 LISBOA
- Tel.: 213 150 970 - Fax: 213 531 352
- E-mail: portugal@inventa.com
- Web: www.inventa.pt

### **Maria Margarida Gomes Sanches Nunes**

- Cartório: Av. António José Gomes, 60 - B - 1º E, Apartado 175 – 2801-902 ALMADA
- Tel.: 21 2744129 e 21 2768069 – Fax: 21 2740012
- E-mail: guimarque@guimarque.pt

### **José Roger Pimenta Rodrigues**

- Cartório: Praça Francisco Sá Carneiro, 3 – 4º - Apartado 2874 – 1000-159 LISBOA CODEX
- Tel. 21 8461705 – Fax 21 8478686