

BOLETIM DA PROPRIEDADE INDUSTRIAL

Nº 2021/07/20 (140/2021) 20 de julho de 2021

Sumário

Aviso.....	3
Códigos	3
PATENTES DE INVENÇÃO	7
Pedidos - BBKA/1A.....	7
Patentes europeias vigentes em Portugal - FG4A.....	8
Recusas - FC4A	9
Caducidades por falta de pagamento de taxa - MM3A	10
Caducidades por falta de pagamento de taxa - Patente europeia - MM4A	11
Caducidades por limite de vigência - Patente europeia - MM3A.....	12
Outros Atos - Patente europeia - HK4A.....	13
CERTIFICADOS COMPLEMENTARES DE PROTECÇÃO	14
Pedidos e avisos de recusa	14
Pedidos	15
MODELOS INDUSTRIAIS	16
Caducidades por limite de vigência - MM3L.....	16
REGISTO NACIONAL DE MARCAS.....	17
Pedidos	17
Concessões	71
Recusas.....	73
Renovações	74
Caducidades por falta de pagamento de taxa	75
Averbamentos.....	79
Outros Atos.....	80
Requerimentos indeferidos.....	81
Pedidos e Avisos de Deferimento de Revalidação.....	82
REGISTO INTERNACIONAL DE MARCAS	83
Concessões	83
Declarações de caducidade.....	84
REGISTO DE NOMES DE ESTABELECIMENTO.....	85
Caducidades por falta de pagamento de taxa	85
REGISTO DE INSÍGNIAS DE ESTABELECIMENTO.....	86
Caducidades por falta de pagamento de taxa	86
REGISTO DE LOGÓTIPOS	87
Pedidos	87
Concessões	90
Renovações	91
Caducidades por falta de pagamento de taxa	92
Conversão para Logótipos ao abrigo do artigo 11.º do Decreto-Lei n.º 143 de 25 de Julho	93
AGENTES OFICIAIS DE PROPRIEDADE INDUSTRIAL.....	94

PROCURADORES AUTORIZADOS 114

Aviso

À matéria publicada no presente Boletim são aplicáveis as disposições do Código da Propriedade Industrial.

Códigos

Códigos das rubricas (St. 17 OMPI)

Títulos de propriedade industrial:

- A — Patente de invenção.
- K — Modelo de utilidade.
- L — Modelo industrial.
- Q — Desenho industrial.
- Y — Desenho ou modelo.
- 1 — Pedido não examinado.
- 3 — Pedido examinado sem pesquisa.
- 4 — Pedido examinado com pesquisa.

Publicação:

BB — Publicação de pedidos e correspondente disponibilização dos documentos ao público, para consulta ou fornecimento de cópias, a pedido.

Oposição:

CA — Fase de oposição.

Procedimento de concessão:

- FA — Desistências.
- FC — Recusas.
- FF — Concessão provisória.
- FG — Concessão; Registo; Estatuto legal; Licenças.
- GA — Transformação de pedido de título de propriedade industrial.
- PC — Transmissão.
- PD — Mudanças de identidade/sede.
- QB — Licenças concedidas e registadas.

Correções; outros:

- HK — Retificações.
- HZ — Requerimentos indeferidos.

Caducidade dos direitos de propriedade industrial:

- MA — Renúncias.
- MM — Caducidades.

Manutenção dos direitos de propriedade industrial:

- NF — Revalidações.

Outras decisões:

RL — Despachos proferidos por sentença alterando despacho anterior.

Lista dos Códigos INID — Identificação Numérica Internacional de Dados Bibliográficos (Normas St. 9, St. 60, St. 80 OMPI)

Patentes, Modelos de Utilidade, Certificados Complementares de Proteção, Desenhos ou Modelos:

- (11) Número de pedido.
- (19) Organismo emissor, país.
- (22) Data do pedido.
- (28) Número de objetos de um pedido múltiplo.
- (30) Data, país e número de prioridade.
- (43) Data de publicação de pedido não examinado.
- (44) Data de publicação de pedido examinado.
- (51) Classificação internacional:
 - A, U — Int. Cl. 7;
 - L, Q, Y — LOC (8).
- (54) Título em português.
- (55) Reprodução fotográfica do desenho ou modelo.
- (57) Resumo e desenho da invenção/descrição do desenho ou modelo.
- (71) Requerente, nacionalidade, profissão, morada.
- (72) Inventor(es)/autor(es).

Marcas, Nomes e Insígnias de Estabelecimento, Logótipos, Denominações de Origem e Indicações Geográficas, Recompensas:

- (210) Número de pedido.
- (220) Data do pedido.
- (300) Data, país e número de prioridade.
- (441) Data de publicação do pedido não examinado.
- (442) Data de publicação do pedido examinado.
- (511) Lista de produtos ou serviços segundo a Classificação Internacional de Nice [NCL (8)].
- (512) Classificação Nacional e/ou lista de produtos ou serviços.
- (531) Descrição dos elementos figurativos das marcas segundo a Classificação Internacional de Viena [CFE (5)].
- (540) Reprodução do sinal.
- (550) Indicação do tipo de marca
- (551) Indicação de que a marca é coletiva, de certificação ou de associação.
- (561) Transliteração da marca.
- (566) Tradução da marca ou das palavras nela contidas.
- (591) Informações de cores reivindicadas.
- (730) Nome do requerente, nacionalidade, profissão, morada.

Outros códigos

MNA — Marca nacional.
MCA — Marca Coletiva de Associação.
MCC — Marca Coletiva de Certificação.
NOM — Nome de estabelecimento.
INS — Insígnia de estabelecimento.
LOG — Logótipo.
DNO — Denominação de Origem Nacional.
DOI — Denominação de Origem Internacional.
IGR — Indicação Geográfica.
RCS — Recompensa.

**Lista alfabética dos códigos de países,
organizações intergovernamentais
e outras entidades
(Norma St. 3 OMPI)**

AD — Andorra.
AE — Emirados Árabes Unidos.
AF — Afeganistão.
AG — Antígua e Barbuda.
AI — Anguila.
AL — Albânia.
AM — Arménia.
AN — Antilhas Holandesas.
AO — Angola.
AP — ARIPO — Organização Regional Africana da Propriedade Industrial.
AR — Argentina.
AT — Áustria.
AU — Austrália.
AW — Aruba.
AZ — Azerbaijão.
BA — Bósnia-Herzegovina.
BB — Barbados.
BD — Bangladesh.
BE — Bélgica.
BF — Burquina Faso.
BG — Bulgária.
BH — Barém.
BI — Burundi.
BJ — Benin.
BM — Bermudas.
BN — Brunei Darussalam.
BO — Bolívia.
BOIP — *Office* da Propriedade Intelectual do Benelux.
BR — Brasil.
BS — Baamas.
BT — Butão.
BV — Ilha Bouvet.
BW — Botswana.
BY — Bielo-Rússia.
BZ — Belize.
CA — Canadá.
CD — República Democrática do Congo.
CF — República Centro-Africana.
CG — Congo.

CH — Suíça.
CI — Costa do Marfim.
CK — Ilhas Cook.
CL — Chile.
CM — Camarões.
CN — China.
CO — Colômbia.
CR — Costa Rica.
CU — Cuba.
CV — Cabo Verde.
CY — Chipre.
CZ — República Checa.
DE — Alemanha.
DJ — Djibuti.
DK — Dinamarca.
DM — Dominica.
DO — República Dominicana.
DZ — Argélia.
EA — EAPO — Organização Euro-Asiática de Patentes.
EC — Equador.
EE — Estónia.
EG — Egipto.
EH — Sara Ocidental.
EM — EUIPO — Instituto da Propriedade Intelectual da União Europeia.
EP — IEP — Instituto Europeu de Patentes.
ER — Eritreia.
ES — Espanha.
ET — Etiópia.
FI — Finlândia.
FJ — Fiji.
FK — Ilhas Malvinas.
FO — Ilhas Faroé.
FR — França.
GA — Gabão.
GB — Reino Unido.
GC — Instituto de Patentes do Conselho de Cooperação dos Estados Árabes do Golfo (GCC).
GD — Granada.
GE — Geórgia.
GG — Guernsey.
GH — Gana.
GI — Gibraltar.
GL — Gronelândia.
GM — Gâmbia.
GN — Guiné.
GQ — Guiné Equatorial.
GR — Grécia.
GS — Geórgia do Sul e as ilhas Sandwich do Sul.
GT — Guatemala.
GW — Guiné-Bissau.
GY — Guiana.
HK — Hong-Kong/China.
HN — Honduras.
HR — Croácia.
HT — Haiti.
HU — Hungria.
IB — Secretaria Internacional da Organização Mundial da Propriedade Intelectual (OMPI).
ID — Indonésia.
IE — Irlanda.

IL — Israel.	NZ — Nova Zelândia.
IM — Ilha de Man.	OA — OAPI — Organização Africana da Propriedade Intelectual.
IN — Índia.	OM — Omã.
IQ — Iraque.	PA — Panamá.
IR — República Islâmica do Irão.	PE — Peru.
IS — Islândia.	PG — Papua Nova Guiné.
IT — Itália.	PH — Filipinas.
JE — Jersey.	PK — Paquistão.
JM — Jamaica.	PL — Polónia.
JO — Jordânia.	PT — Portugal.
JP — Japão.	PW — Palau.
KE — Quênia.	PY — Paraguai.
KG — Quirguistão.	QA — Qatar.
KH — Camboja.	QZ — Instituto Comunitário de Variedades Vegetais (CPVO).
KI — Quiribáti.	RO — Roménia.
KM — Comores.	RS — Sérvia.
KN — S. Kitts e Nevis.	RU — Federação Russa.
KP — República Popular Democrática da Coreia.	RW — Ruanda.
KR — República da Coreia.	SA — Arábia Saudita.
KW — Koweit.	SB — Ilhas Salomão.
KY — Ilhas Caimão.	SC — Seychelles.
KZ — Cazaquistão.	SD — Sudão.
LA — República Popular Democrática do Laos.	SE — Suécia.
LB — Líbano.	SG — Singapura.
LC — Santa Lúcia.	SH — Santa Helena.
LI — Listenstaina.	SI — Eslovénia.
LK — Sri Lanka.	SK — Eslováquia.
LR — Libéria.	SL — Serra Leoa.
LS — Lesoto.	SM — São Marinho.
LT — Lituânia.	SN — Senegal.
LU — Luxemburgo.	SO — Somália.
LV — Letónia.	SR — Suriname.
LY — Líbia.	ST — São Tomé e Príncipe.
MA — Marrocos.	SV — El Salvador.
MC — Mónaco.	SY — República Árabe da Síria.
MD — República da Moldávia.	SZ — Suazilândia.
ME — Montenegro.	TC — Ilhas Turcas e Caicos.
MG — Madagáscar.	TD — Chade.
MK — Ex-República Jugoslava da Macedónia.	TG — Togo.
ML — Mali.	TH — Tailândia.
MM — Myanmar (Birmânia).	TJ — Tajiquistão.
MN — Mongólia.	TL — Timor-Leste.
MO — Macau.	TM — Turquemenistão.
MP — Ilhas Marianas do Norte.	TN — Tunísia.
MR — Mauritânia.	TO — Tonga.
MS — Montserrat.	TR — Turquia.
MT — Malta.	TT — Trinidad e Tobago.
MU — Maurícias.	TV — Tuvalu.
MV — Ilhas Maldivas.	TW — Taiwan/China.
MW — Malavi.	TZ — República Unida da Tanzânia.
MX — México.	UA — Ucrânia.
MY — Malásia.	UG — Uganda.
MZ — Moçambique.	US — Estados Unidos da América.
NA — Namíbia.	UY — Uruguai.
NE — Níger.	UZ — Uzbequistão.
NG — Nigéria.	VA — Vaticano.
NI — Nicarágua.	VC — São Vicente e Granadinas.
NL — Holanda.	VE — Venezuela.
NO — Noruega.	VG — Ilhas Virgens (GB).
NP — Nepal.	VN — Vietname.
NPI — Instituto Nórdico de Patentes.	
NR — Nauru.	

VU — Vanuatu.
WO — OMPI — Organização Mundial da
Propriedade Intelectual.
WS — Samoa.
YE — Iémen.
YU — Jugoslávia. (1)
ZA — África do Sul.
ZM — Zâmbia.
ZW — Zimbábwe.

(1) O código YU foi retirado da lista, em Novembro de 2006. Até essa data identifica a ex-Jugoslávia, a Sérvia e o Montenegro.

PATENTES DE INVENÇÃO

Pedidos - BBCA/1A

A publicação dos pedidos de patentes de invenção a seguir indicados é efetuada nos termos do disposto no artigo 69.º do Código da Propriedade Industrial; da data de publicação do presente aviso começa a contar-se o prazo de dois meses para a apresentação de reclamações de quem se julgar prejudicado pela eventual concessão dos mesmos, nos termos do artigo 17.º do mesmo Código.

- (11) **116050**
 (22) 2020.01.09
 (30)
 (71) **PT HOVIONE FARMACIENCIA SA**
 (72) GONÇALO BERNARDES
 RUI TRAUQUETE
 (51) **Int. Cl.**
A61K 31/395 (2006.01)
 (54) **CONJUGADOS FÁRMACO-LIGANDO E INIBIDORES DAS PROTEÍNAS DA FAMÍLIA BROMODOMÍNIO E DOMÍNIO EXTRATERMINAL ζ(BET) MODIFICADOS**
 (57) A PRESENTE INVENÇÃO REFERE-SE A CONJUGADOS FÁRMACO-LIGANDO E INIBIDORES CONJUGADOS FÁRMACO-LIGANDO E INIBIDORES DAS PROTEÍNAS DA FAMÍLIA BROMODOMÍNIO E DOMÍNIO EXTRATERMINAL ζ(BET) MODIFICADOS PARA USO NA TERAPÊUTICA DO CANCRO. A PRESENTE INVENÇÃO APRESENTA AINDA PROCESSOS PARA A PRODUÇÃO DOS CONJUGADOS FÁRMACO LIGANDO.

- (13) **A** INIBIDORES DA XANTINA OXIDASE (XO), TENDO UTILIDADE NO TRATAMENTO DE CONDIÇÕES PATOLÓGICAS CAUSADAS POR HIPERURICERNIA, ENTRE AS QUAIS SE DESTACA A GOTA . X FÓRMULA (I) NAS BIS-PIRIRNIDINONAS COM A FÓRMULA GERAL (I), R1 , R2 E RJ SÃO VÁRIOS TIPOS DE RADICAIS E TANTO X CORNO Y SÃO UM HETEROÁTOMO, CORNO DESCRITO NO PRESENTE DOCUMENTO. A INVENÇÃO DESTACA-SE PELA CAPACIDADE DESTES COMPOSTOS INIBIREM A ATIVIDADE DA ENZIMA XANTINA OXIDASE, DEMONSTRANDO, EM ALGUNS CASOS, URNA POTÊNCIA SUPERIOR À DO PRINCIPAL FÁRMACO INIBIDOR DESTA ENZIMA UTILIZADO NA CLÍNICA, O ALOPURINOL. A UTILIZAÇÃO DESTES COMPOSTOS APRESENTA CORNO VANTAGENS UM BAIXO CUSTO DE PRODUÇÃO, ASSIM CORNO ELEVADA RAPIDEZ E SIMPLICIDADE NA SUA SÍNTESE QUÍMICA E BONS RENDIMENTOS REACIONAIS. FOI AINDA DEMONSTRADO QUE ESTES COMPOSTOS NÃO APRESENTAM CITOTOXICIDADE MARCADA EM FIBROBLASTOS NORMAIS DA DERME HUMANA. DESTA FORMA, A PRESENTE INVENÇÃO É ÚTIL NO TRATAMENTO E PREVENÇÃO DE PATOLOGIAS CARATERIZADAS POR UM AUMENTO DA CONCENTRAÇÃO PLASMÁTICA DE ÁCIDO ÚRICO, POR LEVAR A UMA REDUÇÃO DA SUA FORMAÇÃO MEDIANTE A INIBIÇÃO DA ATIVIDADE ENZIMÁTICA DA XANTINA OXIDASE.

[Ver Fascículo Completo](#)

- (11) **116062**
 (22) 2020.01.20
 (30)
 (71) **PT UNIVERSIDADE DA BEIRA INTERIOR**
 (72) JOÃO PAULO LOURENÇO SERRANO
 PAULO JORGE DA SILVA ALMEIDA
 SAMUEL MARTINS SILVESTRE
 DIANA FILIPA CARLOTO LOPES
 MELANI JOANA ALMEIDA REIS
 (51) **Int. Cl.**
A61K 31/505 (2006.01) A61P 19/06 (2006.01)
A61K 31/185 (2006.01)
 (54) **BIS-PIRIMIDINONAS COMO INIBIDORES DA XANTINA OXIDASE PARA O TRATAMENTO DE CONDIÇÕES PATOLÓGICAS CAUSADAS POR HIPERURICEMIA**
 (57) A PRESENTE INVENÇÃO CONSISTE NA UTILIZAÇÃO DE BIS-PIRIRNIDINONAS COM A FÓRMULA GERAL (I) , OS SEUS TAUTÓRNEROS E/ OU OS SEUS RESPECTIVOS SAIS CORNO

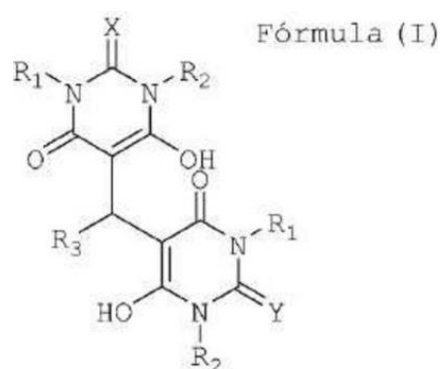

[Ver Fascículo Completo](#)

Patentes europeias vigentes em Portugal - FG4A

Processo	Início de vigência	Data do despacho	Nome do 1º requerente/titular	País resid.	Classificação principal	Observações
2518096	2005.03.07	2021.07.14	GRUPO PETROTEMEX, S.A. DE C.V.	MX	C08G 63/86 (2011.01)	ART. 84º DO C.P.I.:
2567257	2011.05.06	2021.07.14	DUKE UNIVERSITY	US	G01T 1/10 (2013.01)	ART. 84º DO C.P.I.:
2879773	2013.07.30	2021.07.14	NUOVE ENERGIE S.R.L.	IT	B01D 33/15 (2015.01)	ART. 84º DO C.P.I.:
3097921	2016.05.26	2021.07.15	TARGETING GUT DISEASE S.R.L.	IT	A61K 36/752 (2016.01)	ART. 84º DO C.P.I.:
3131606	2015.04.14	2021.07.15	SWEDISH ORPHAN BIOVITRUM AB (PUBL)	SE	A61M 53/31 (2017.01)	ART. 84º DO C.P.I.:
3189187	2015.08.31	2021.07.14	CANEPA S.P.A.	IT	D06M 10/10 (2017.01)	ART. 84º DO C.P.I.:
3199859	2016.01.29	2021.07.14	CRYOSTAR SAS	FR	F17C 9/00 (2017.01)	ART. 84º DO C.P.I.:
3212399	2015.10.27	2021.07.14	TIPA CORP. LTD.	IL	B32B 27/08 (2017.01)	ART. 84º DO C.P.I.:
3281614	2017.07.07	2021.07.12	DATT MEDIPRODUCTS PVT. LTD	IN	A61F 13/00 (2017.01)	ART. 84º DO C.P.I.:
3324951	2016.07.19	2021.07.14	OPTERION HEALTH AG	CH	A61K 31/05 (2018.01)	ART. 84º DO C.P.I.:
3471541	2017.06.19	2021.07.14	CAPRETTO EHF.	IS	A01N 31/02 (2019.01)	ART. 84º DO C.P.I.:
3529020	2017.10.19	2021.07.14	LECHNER GROUP GMBH	DE	B28B 7/22 (2019.01)	ART. 84º DO C.P.I.:
3547851	2017.11.30	2021.07.14	SINTAL DIETETICS S.R.L.	IT	A23L 33/135 (2019.01)	ART. 84º DO C.P.I.:
3601288	2018.03.19	2021.07.15	MERCK PATENT GMBH	DE	C07D 475/04 (2019.01)	ART. 84º DO C.P.I.:
3601446	2018.03.29	2021.07.14	I-TECH AB	SE	C09D 5/00 (2019.01)	ART. 84º DO C.P.I.:
3609550	2018.04.06	2021.07.14	ESTABLISHMENT LABS S.A.	CR	A61M 1/00 (2019.01)	ART. 84º DO C.P.I.:
3639662	2019.09.19	2021.07.15	NIACET CORPORATION	US	A01N 37/02 (2020.01)	ART. 84º DO C.P.I.:
3767048	2019.07.15	2021.07.14	CAPLAST KUNSTSTOFFVERARBEITUNGS GMBH	DE	E04D 12/00 (2021.01)	ART. 84º DO C.P.I.:

Recusas - FC4A

Processo	Data do pedido	Data da recusa	Nome do 1º requerente/titular	País resid.	Classificação principal	Observações
115449	2019.04.12	2021.07.15	PROBOS - PLÁSTICOS, S.A.	PT	B32B 27/00 (2006.01)	recusado nos termos do nº 9 do artigo 70º, com referência à alínea a) do nº 1 do artigo 75º, do código da propriedade industrial.

Caducidades por falta de pagamento de taxa - MM3A

Processo	Início de vigência	Data da caducidade	Nome do 1º requerente/titular	País resid.	Observações
109851	2017.01.12	2021.07.12	JOÃO MACHADO & C.A, L.DA	PT	

Caducidades por falta de pagamento de taxa - Patente europeia - MM4A

Processo	Início de vigência	Data da caducidade	Nome do 1º requerente/titular	País resid.	Observações
1226876	2002.01.11	2021.07.12	ILLINOIS TOOL WORKS INC.	US	
1230998	2002.01.10	2021.07.12	ROTHENBERGER AKTIENGESELLSCHAFT	DE	
1350109	2002.01.11	2021.07.12	MAYO FOUNDATION FOR MEDICAL EDUCATION AND RESEARCH	US	
1471125	2004.01.12	2021.07.12	GEFINEX JACKON GMBH	DE	
1592658	2004.01.12	2021.07.12	UNIVERSITY OF TENNESSEE RESEARCH FOUNDATION	US	
1704137	2005.01.10	2021.07.12	GRUPO PETROTEMEX, S.A. DE C.V.	MX	
1836439	2006.01.12	2021.07.12	THE BABCOCK & WILCOX COMPANY	US	
1836779	2006.01.12	2021.07.12	TELEFONAKTIEBOLAGET LM ERICSSON (PUBL)	SE	
1841830	2006.01.11	2021.07.12	LG CHEM, LTD.	KR	
1848705	2006.01.12	2021.07.12	MERCK SHARP & DOHME CORP.	US	
1956921	2007.01.10	2021.07.12	GIANPAOLO BELLOLI	IT	
1976455	2007.01.11	2021.07.12	BRIEN HOLDEN VISION INSTITUTE	AU	
2114647	2008.01.10	2021.07.12	COLHENG S.A.S DI FOCESATO COLOMBANI FILIPPO & C.	IT	
2206697	2006.01.12	2021.07.12	MERCK SHARP & DOHME CORP.	US	
2207295	2010.01.12	2021.07.12	LG ELECTRONICS INC.	KR	
2355282	2011.01.11	2021.07.12	LEGRAND SNC	FR	
2465428	2011.01.12	2021.07.12	MEDIELMA S.R.L.	IT	
2523757	2011.01.10	2021.07.12	ECLIPSE MAGNETICS LIMITED	GB	
2525692	2011.01.12	2021.07.12	SOCIÉTÉ DES PRODUITS NESTLÉ S.A.	CH	
2557716	2010.01.12	2021.07.12	LG ELECTRONICS	KR	
2557717	2010.01.12	2021.07.12	LG ELECTRONICS INC.	KR	
2663212	2012.01.11	2021.07.12	SANTECH INNOVATIONS LIMITED	IE	
2663564	2012.01.11	2021.07.12	ELI LILLY AND COMPANY	US	
2769448	2012.10.10	2021.07.12	WOBBEN PROPERTIES GMBH	DE	
2802558	2013.01.10	2021.07.12	LABORATORIOS RICHMOND SOCIEDAD ANÓNIMA COMERCIAL INDUSTRIAL Y FINANCIERA	AR	
2805388	2013.01.11	2021.07.12	WOBBEN PROPERTIES GMBH	DE	
2906390	2013.10.10	2021.07.12	WOBBEN PROPERTIES GMBH	DE	
2906421	2013.10.10	2021.07.12	SAINT-GOBAIN GLASS FRANCE	FR	
3189820	2016.01.11	2021.07.12	SEFAR AG	CH	
3231332	2017.01.10	2021.07.12	MARIA LUCIA NAVARRO MUSTIENES	ES	
3238597	2015.10.10	2021.07.12	HIZERO TECHNOLOGIES CO., LTD.	CN	

Caducidades por limite de vigência - Patente europeia - MM3A

Processo	Início de vigência	Data da caducidade	Nome do 1º requerente/titular	País resid.	Observações
1178153	2001.07.11	2021.07.11	ALSTOM TRANSPORT TECHNOLOGIES	FR	
1299319	2001.07.12	2021.07.12	SAINT-GOBAIN ISOVER	FR	
1301444	2001.07.11	2021.07.11	SAINT-GOBAIN GLASS FRANCE	FR	
1301472	2001.07.12	2021.07.12	WARNER-LAMBERT COMPANY LLC	US	
1303286	2001.07.11	2021.07.11	AICURIS GMBH & CO. KG	DE	
1303302	2001.07.11	2021.07.11	AICURIS GMBH & CO.KG	DE	
1303664	2001.07.12	2021.07.12	HUNTSMAN ADVANCED MATERIALS (SWITZERLAND) GMBH	CH	
1303676	2001.07.12	2021.07.12	ALOYS WOBLEN	DE	
1315771	2001.07.12	2021.07.12	PURAC BIOCHEM BV	NL	
1317440	2001.07.12	2021.07.12	ASTRAZENECA UK LIMITED	GB	
1414800	2001.07.11	2021.07.11	BOEHRINGER INGELHEIM PHARMACEUTICALS INC.	US	
1782825	2001.07.10	2021.07.10	DUKE UNIVERSITY	US	
2017456	2001.07.11	2021.07.11	HANON SYSTEMS	KR	
2271041	2001.07.11	2021.07.11	QUALCOMM INCORPORATED	US	
2302146	2001.07.12	2021.07.12	WOBLEN PROPERTIES GMBH	DE	
2767291	2001.07.10	2021.07.10	DUKE UNIVERSITY	US	
3108895	2001.07.10	2021.07.10	DUKE UNIVERSITY	US	
3449934	2001.07.10	2021.07.10	DUKE UNIVERSITY	US	

Outros Atos - Patente europeia - HK4A

2217079. – FASCÍCULO MODIFICADO: NOS TERMOS DO ART.84º DO CPI, É PUBLICADA A MODIFICAÇÃO DO FASCÍCULO APÓS OPOSIÇÃO.

CERTIFICADOS COMPLEMENTARES DE PROTECÇÃO**Pedidos e avisos de recusa**

Processo	Tipo de dado	Conteúdo dos dados	País resid.
763	(68) – Patente de Base (22) – Data do Pedido Data da Recusa Requerentes (54) – Título da Invenção (95) – Prod. (medicamento) (92) – Aut. Com. Nacional Observações	PTE, 2295126 W, de 2003.12.19 2016.06.06 2021.07.15 Nome: CSL BEHRING LLC COMPOSIÇÃO DE ALFA-1-ANTITRIPSINA INIBIDOR HUMANO DA ALFA-1 PROTEINASE Data: 2015.08.25, País: PT, Número: C(2015)5961 RECUSA NOS TERMOS DOS N.ºS 5 E 6 DO ARTIGO 118.º DO CPI	US

Pedidos

Processo	Tipo de dado	Conteúdo dos dados	País resid.
1087	(68) – Patente de Base (22) – Data do Pedido Titulares (54) – Título da Invenção (95) – Prod. (medicamento) (92) – Aut. Com. Nacional	PTE, 3101032 L, de 2015.01.28 2021.07.06 Nome: DAIICHI SANKYO COMPANY, LIMITED CONJUGADO DE ANTICORPO ANTI-HER2-FÁRMACO TRASTUZUMAB DERUXTECANO Data: 2021.01.20, País: PT, Número: C(2021)358	JP

MODELOS INDUSTRIAIS**Caducidades por limite de vigência - MM3L**

Processo	Início de vigência	Data da caducidade	Nome do 1º requerente/titular	País resid.	Observações
27494	1996.07.10	2021.07.12	DART INDUSTRIES INC.	US	

REGISTO NACIONAL DE MARCAS

Pedidos

De acordo com o artigo 226.º do Código da Propriedade Industrial, a seguir se publicam os pedidos de registo de marcas; da data de publicação do presente aviso começa a contar-se o prazo de dois meses para a apresentação de reclamações de quem se julgar prejudicado pela eventual concessão dos mesmos, em conformidade com o artigo 17.º do mesmo Código.

(210) **666914** MNA
 (220) 2021.05.26
 (300)
 (730) PT MARIA DE FÁTIMA DA SILVA
 MONTEIRO
 (511) 05 SUPLEMENTOS E PREPARAÇÕES DIETÉTICOS
 (591)
 (540)

LCT. PROF. DR. ANTÓNIO DA
 SILVA MONTEIRO. PRODUTOS
 NATURAIS E SUPLEMENTOS
 ALIMENTARES

(210) **668141** MNA
 (220) 2021.06.17
 (300)
 (730) PT LUIS MIGUEL MIRANDA DE ALMEIDA
 (511) 35 SERVIÇOS DE PUBLICIDADE E PROMOÇÃO
 39 SERVIÇOS DE PASSEIOS TURÍSTICOS, VISITAS
 TURÍSTICAS E EXCURSÕES
 41 SERVIÇOS RECREATIVOS
 (591) VERDE
 (540)



(531) 4.5.1 ; 5.1.3

(210) **668195** MNA
 (220) 2021.06.18
 (300)
 (730) PT NEVES&MEIRELES,LDA
 (511) 36 ANGARIAÇÃO DE FUNDOS E PATROCÍNIO
 FINANCEIRO; FORNECIMENTO DE CARTÕES DE
 PRÉ-PAGO E TÍTULOS DE VALOR; SERVIÇOS DE
 AVALIAÇÕES FINANCEIRAS; SERVIÇOS DE
 DEPÓSITOS EM COFRES-FORTES; SERVIÇOS DE
 SEGUROS; SERVIÇOS FINANCEIROS, MONETÁRIOS
 E BANCÁRIOS; SERVIÇOS IMOBILIÁRIOS;
 ANGARIAÇÃO DE FUNDOS E PATROCÍNIOS;
 DEPÓSITOS EM COFRES-FORTES; SEGUROS;
 SERVIÇOS DE DEPÓSITO DE VALORES; SERVIÇOS
 DE GUARDA DE VALORES PARA OBJETOS DE
 VALOR; SUBSCRIÇÃO DE SEGUROS;
 ANGARIAÇÃO DE FUNDOS; ANGARIAÇÃO DE
 FUNDOS DE BENEFICÊNCIA; ANGARIAÇÃO DE
 FUNDOS DE CARIDADE ATRAVÉS DA VENDA DE
 SELOS DE CARIDADE; ANGARIAÇÃO DE FUNDOS
 DE CARIDADE ATRAVÉS DE EVENTOS DE
 ENTRETENIMENTO; ANGARIAÇÃO DE FUNDOS DE
 CARIDADE COM VISTA À PREVENÇÃO E
 PRECAUÇÃO DE CATÁSTROFES; ANGARIAÇÃO DE
 FUNDOS NO DOMÍNIO POLÍTICO; ANGARIAÇÃO DE
 FUNDOS PARA FINS DE BENEFICÊNCIA;
 ANGARIAÇÃO DE FUNDOS PARA MEMORIAIS
 (MONUMENTOS) COMEMORATIVOS;
 BENEFICÊNCIA (COLETAS DE -); COLETAS DE
 BENEFICÊNCIA; CONCESSÃO DE BOLSAS DE
 ESTUDO; CONCESSÃO DE BOLSAS DE ESTUDO A
 NÍVEL UNIVERSITÁRIO; CONCESSÃO DE
 SUBSÍDIOS PARA INVESTIGAÇÃO NO DOMÍNIO
 DAS ARTES; CONSULTORIA EM MATÉRIA DE
 ANGARIAÇÃO DE FUNDOS NO DOMÍNIO POLÍTICO;
 FINANCIAMENTO PARTICIPATIVO; ORGANIZAÇÃO
 DE EVENTOS PARA A ANGARIAÇÃO DE FUNDOS
 DE BENEFICÊNCIA; ORGANIZAÇÃO DE COLETAS
 FINANCEIRAS; ORGANIZAÇÃO DE COLETAS DE
 DINHEIRO; ORGANIZAÇÃO DE COLETAS DE
 BENEFICÊNCIA PARA TERCEIROS; ORGANIZAÇÃO
 DE COLETAS DE BENEFICÊNCIA; ORGANIZAÇÃO
 DE COLETAS; ORGANIZAÇÃO DE COBRANÇAS
 FINANCEIRAS; ORGANIZAÇÃO DE ATIVIDADES DE
 ANGARIAÇÕES DE FUNDOS DE BENEFICÊNCIA;
 ORGANIZAÇÃO DE ATIVIDADES DE ANGARIAÇÃO
 DE FUNDOS PARA EMPRESAS; OBTENÇÃO DE
 FINANCIAMENTO PARA PROJETOS
 HUMANITÁRIOS; INVESTIMENTO DE FUNDOS
 PARA FINS CARITATIVOS; FORNECIMENTO DE

SUBVENÇÕES MONETÁRIAS PARA INSTITUIÇÕES DE CARIDADE; FORNECIMENTO DE SUBSÍDIOS PARA PROJETOS DE SENSIBILIZAÇÃO AMBIENTAL E SANITÁRIA; FORNECIMENTO DE SERVIÇOS DE ANGARIAÇÃO DE FUNDOS DE CARIDADE RELACIONADOS COM COMPENSAÇÃO PELA EMISSÃO DE CARBONO; FORNECIMENTO DE INFORMAÇÕES RELATIVAS À ARRECADAÇÃO DE FUNDOS DE CARIDADE; SERVIÇOS CARITATIVOS NO DOMÍNIO DOS DONATIVOS MONETÁRIOS; PATROCÍNIO FINANCEIRO E FINANCIAMENTO DE PROGRAMAS DE TELEVISÃO; PATROCÍNIO FINANCEIRO E FINANCIAMENTO DE PROGRAMAS DE RÁDIO; PATROCÍNIO FINANCEIRO DE EVENTOS DE TEATRO; PATROCÍNIO FINANCEIRO E FINANCIAMENTO DE FILMES; PATROCÍNIO FINANCEIRO DE EVENTOS DE ARTES VISUAIS; PATROCÍNIO FINANCEIRO DE EVENTOS CULTURAIS; PATROCÍNIO FINANCEIRO DE ESPETÁCULOS DE DANÇA; PATROCÍNIO FINANCEIRO DE ATIVIDADES RELACIONADAS COM DESPORTOS ELETRÔNICOS; PATROCÍNIO FINANCEIRO DE ATIVIDADES DESPORTIVAS; PATROCÍNIO FINANCEIRO; PATROCÍNIO E MECENATO FINANCEIRO; PATROCÍNIO DE FUNDOS; ORGANIZAÇÃO DE FUNDOS DESTINADOS A PROJETOS DE APOIO NO ESTRANGEIRO; ORGANIZAÇÃO DE FUNDOS DE BENEFICÊNCIA; SERVIÇOS FINANCEIROS PARA PATROCÍNIO DE NEGÓCIOS; SERVIÇOS FILANTRÓPICOS RELACIONADOS COM DOAÇÕES EM DINHEIRO; SERVIÇOS DE SUBSÍDIO FINANCEIRO; SERVIÇOS DE PATROCÍNIO FINANCEIRO; SERVIÇOS DE FUNDOS PARA CARIDADE; SERVIÇOS DE COLETAS DE BENEFICÊNCIA; SERVIÇOS DE BENEFICÊNCIA, NOMEADAMENTE SERVIÇOS FINANCEIROS; SERVIÇOS DE ANGARIAÇÃO DE FUNDOS PARA FINS POLÍTICOS; SERVIÇOS DE ANGARIAÇÃO DE FUNDOS DE CARIDADE PARA CRIANÇAS DESFAVORECIDAS; SERVIÇOS DE ANGARIAÇÃO DE FUNDOS DE BENEFICÊNCIA ATRAVÉS DA ORGANIZAÇÃO E REALIZAÇÃO DE GALAS; SERVIÇOS DE ANGARIAÇÃO DE FUNDOS DE BENEFICÊNCIA; SERVIÇOS DE ANGARIAÇÃO DE FUNDOS; ACIDENTES (SEGURO CONTRA -); ADMINISTRAÇÃO DE CARTEIRAS DE SEGUROS; ADMINISTRAÇÃO DE CRÉDITOS DE SEGUROS; ADMINISTRAÇÃO DE INDEMNIZAÇÕES DE SEGUROS; ADMINISTRAÇÃO DE NEGÓCIOS DE SEGUROS; ADMINISTRAÇÃO DE PLANOS DE SEGURO; ADMINISTRAÇÃO DE PLANOS DE SEGURO DE GRUPO; ADMINISTRAÇÃO DE PLANOS DE SEGUROS; ADMINISTRAÇÃO DE PLANOS DE SEGUROS DE PROGRAMAS DE FÁRMACOS SUJEITOS A RECEITA MÉDICA; ADMINISTRAÇÃO DE SEGUROS; ADMINISTRAÇÃO DE SEGUROS DE GRUPO; ADMINISTRAÇÃO DE SEGUROS DE SAÚDE DENTÁRIA; ADMINISTRAÇÃO E SUBSCRIÇÃO DE SEGUROS DE SAÚDE DENTÁRIA; AGÊNCIA DE CORRETAGEM RELACIONADA COM SEGUROS DE NAVIOS; AGÊNCIA DE SEGUROS DE NAVIOS; CONSULTADORIA EM SEGUROS; CONSULTADORIA FINANCEIRA E CONSULTADORIA EM MATÉRIA DE SEGUROS; CONSULTORIA EM MATÉRIA DE RESSEGUROS; CONTRATOS DE SEGUROS DE SERVIÇOS; CONSULTORIA EM SEGUROS DE VIDA; CORRETAGEM; CÁLCULO DE VALOR DE PRÊMIOS DE SEGURO; CONSULTADORIA EM MATÉRIA DE SEGUROS; CONSULTADORIA E INFORMAÇÃO NO QUE RESPEITA A SEGUROS; CONCERTAÇÃO DE SEGUROS; ASSESSORIA EM MATÉRIA DE SEGUROS; APÓLICES DE PROTEÇÃO DE HIPOTECAS; AGÊNCIAS DE SEGUROS DE VIDA; AGÊNCIA DE SEGUROS E SERVIÇOS DE CORRETAGEM; AGÊNCIAS DE SEGUROS; CORRETAGEM DE RESSEGUROS; CORRETAGEM DE SEGUROS DE SINISTROS; CORRETAGEM DE

SEGUROS DE TRANSPORTE; CORRETAGEM DE SEGUROS PARA PROPRIEDADES; CORRETAGEM DE SEGUROS QUE NÃO SEJAM DE VIDA; CORRETAGEM DE SEGUROS RELACIONADA COM ANIMAIS DE ESTIMAÇÃO; ESTUDOS EM MATÉRIA DE SEGUROS; FORNECIMENTO DE APÓLICES DE SEGURO COM A DURAÇÃO DE DEZ ANOS; FORNECIMENTO DE COTAÇÕES DE PRÊMIOS DE SEGUROS; FORNECIMENTO DE INFORMAÇÃO EM MATÉRIA DE CÁLCULO DE PRÊMIOS DE SEGUROS; FORNECIMENTO DE INFORMAÇÃO EM MATÉRIA DE RESSEGUROS; FORNECIMENTO DE INFORMAÇÃO ONLINE SOBRE RESSEGUROS A PARTIR DE UMA BASE DE DADOS INFORMÁTICA OU DA INTERNET; FORNECIMENTO DE INFORMAÇÃO ONLINE SOBRE SEGUROS A PARTIR DE UMA BASE DE DADOS INFORMÁTICA OU DA INTERNET; FORNECIMENTO DE INFORMAÇÃO SOBRE SEGUROS; FORNECIMENTO DE INFORMAÇÕES SOBRE QUESTÕES DE SEGUROS; INFORMAÇÃO SOBRE SEGUROS; INFORMAÇÃO EM MATÉRIA DE RESSEGUROS; INFORMAÇÃO E CONSULTADORIA EM SEGUROS; GARANTIAS DE SEGUROS; GARANTIAS DE PAGAMENTO DE DESPESAS MÉDICAS PARA VIAJANTES; GARANTIAS [CAUÇÕES]; GARANTIA DO PAGAMENTO DE DESPESAS MÉDICAS A VIAJANTES ESTRANGEIROS; FORNECIMENTO DE SERVIÇOS DE SEGUROS DE VIDA; FORNECIMENTO DE SERVIÇOS DE SEGUROS A COMPANHIAS DE SEGUROS; FORNECIMENTO DE SERVIÇOS DE SEGUROS A COMPANHIAS DE RESSEGUROS; FORNECIMENTO DE SEGUROS DE GARANTIA DE EQUIPAMENTOS; FORNECIMENTO DE SEGUROS DE FÉRIAS; FORNECIMENTO DE SEGUROS DE EMPRÉSTIMOS DE HIPOTECAS; FORNECIMENTO DE INFORMAÇÕES SOBRE SEGUROS; FORNECIMENTO DE INFORMAÇÕES RELATIVAS À CORRETAGEM DE SEGUROS DE VIDA; PRESTAÇÃO DE INFORMAÇÕES RELACIONADAS COM SERVIÇOS DE SEGUROS E FINANCEIROS; PLANEAMENTO DE ANUIDADES; ORGANIZAÇÃO DE SEGUROS DE VIDA; ORGANIZAÇÃO DE SEGUROS DE VIAGEM; ORGANIZAÇÃO DE SEGUROS DE CRÉDITOS; ORGANIZAÇÃO DE SEGUROS; ORGANIZAÇÃO DE ANUIDADES; MEDIAÇÃO DE SEGUROS DE VIDA; MEDIAÇÃO DE SEGUROS DE VEÍCULOS A MOTOR; MEDIAÇÃO DE SEGUROS DE TRANSPORTE EM TRÂNSITO; MEDIAÇÃO DE SEGUROS; INVESTIGAÇÕES EM MATÉRIA DE SEGUROS; INVESTIGAÇÕES DE SEGUROS; INVESTIGAÇÃO RELACIONADA COM SEGUROS; INFORMAÇÕES EM SEGUROS; SEGUROS BANCÁRIOS; SEGURO DE VIDA; SEGURO DE SAÚDE; SEGURO DE RISCOS RELACIONADOS COM CRÉDITOS; SEGURO DE RISCOS DE CRÉDITO [FACTORING]; SEGURO DE IMÓVEIS (BENS IMOBILIÁRIOS); SEGURO CONTRA INCÊNDIO; RESSEGUROS; REGULARIZAÇÃO DE PEDIDOS DE INDEMNIZAÇÃO DE RESSEGUROS; REGULARIZAÇÃO DE INDEMNIZAÇÕES DE SEGUROS NÃO-VIDA; PROVISÃO DE ANUIDADES; PROCESSAMENTO INFORMÁTICO DE PEDIDOS DE INDEMNIZAÇÕES DE SEGUROS; PROCESSAMENTO DE PEDIDOS DE INDEMNIZAÇÃO DE SEGUROS; PROCESSAMENTO DE PEDIDOS DE INDEMNIZAÇÃO DE RESSEGUROS; PRESTAÇÃO DE INFORMAÇÕES SOBRE SEGUROS; SEGUROS CONTRA ACIDENTES; SEGUROS CONTRA O EXTRAVIO DE DOCUMENTOS; SEGUROS CONTRA PERDA DE CRÉDITO; SEGUROS DE ALOJAMENTO HOTELEIRO; SEGUROS DE AVIAÇÃO; SEGUROS DE CRÉDITO; SEGUROS DE EDIFÍCIOS; SEGUROS DE GARANTIA; SEGUROS DE INDEMNIZAÇÃO PROFISSIONAL; SEGUROS DE MERCADORIAS; SEGUROS DE MERCADORIAS EM TRÂNSITO; SEGUROS DE RECHEIO DE EDIFÍCIOS; SEGUROS DE RISCO RELATIVOS À CONCLUSÃO DO PRAZO E CUSTO; SEGUROS DE RISCO RELATIVOS

À TRANSPOSIÇÃO DO PRAZO E CUSTO; SEGUROS DE SAÚDE PRIVADOS; SEGUROS PARA PROPRIETÁRIOS DE IMÓVEIS; SEGUROS PARA NEGÓCIOS COMERCIAIS; SEGUROS PARA HOTÉIS; SEGUROS PARA HIPOTECAS BANCÁRIAS; SEGUROS PARA GARAGENS; SEGUROS PARA FURGONETAS; SEGUROS PARA ESCRITÓRIOS; SEGUROS PARA DESPESAS LEGAIS; SEGUROS PARA APARELHOS DE COMUNICAÇÃO; SEGUROS MÉDICOS; SEGUROS MARÍTIMOS; SEGUROS HIPOTECÁRIOS; SEGUROS DE VIDA; SEGUROS DE VIAGEM; SEGUROS DE VEÍCULOS MOTORIZADOS; SERVIÇOS DE ASSESSORIA EM SEGUROS; SERVIÇOS DE ANUIDADES; SERVIÇOS DE AGÊNCIAS PARA PROVIDENCIAR SEGUROS DE VIAGEM; SERVIÇOS DE AGÊNCIAS IMOBILIÁRIAS RELATIVOS À COMPRA E VENDA DE TERRAS; SERVIÇOS DE AGÊNCIAS DE SEGUROS; SERVIÇOS DE AGÊNCIA DE CORRETAGEM; SERVIÇOS BANCÁRIOS E DE SEGUROS POR TELEFONE; SERVIÇOS ATUARIAIS DE SEGUROS; SERVIÇOS ATUARIAIS DE RESSEGUROS; SERVIÇOS ATUARIAIS; SEGUROS RELACIONADOS COM PROPRIEDADES; SEGUROS RELACIONADOS COM BENS PESSOAIS; SEGUROS PESSOAIS RELACIONADOS COM A RESPONSABILIDADE PELO REEMBOLSO DE EMPRÉSTIMOS; SEGUROS PARA SISTEMAS ANTIRROUBO; SEGUROS PARA RESPONSABILIDADE CIVIL CONTRA TERCEIROS; SERVIÇOS DE CONSULTORIA EM MATÉRIA DE SEGUROS RELACIONADOS COM INCÊNDIOS; SERVIÇOS DE CONSULTORIA EM MATÉRIA DE SEGUROS RELACIONADOS COM EXPLOSÕES; SERVIÇOS DE CONSULTORIA EM CORRETAGEM RELACIONADOS COM SEGUROS; SERVIÇOS DE CONSULTORIA E INFORMAÇÃO EM MATÉRIA DE CORRETAGEM DE SEGUROS; SERVIÇOS DE CONSULTORIA E CORRETAGEM RELACIONADOS COM SEGUROS DE SAÚDE; SERVIÇOS DE CONSULTORIA E CORRETAGEM RELACIONADOS COM SEGUROS DE CASA; SERVIÇOS DE CONSULTORIA E INFORMAÇÃO EM MATÉRIA DE FINANÇAS E DE SEGUROS; SERVIÇOS DE COMPRA DE APÓLICES DE SEGURO DE VIDA A DOENTES TERMINAIS; SERVIÇOS DE BONOS; SERVIÇOS DE AVALIAÇÃO DE GARANTIAS FINANCEIRAS; SERVIÇOS DE ASSESSORIA RELACIONADOS COM SEGUROS; SERVIÇOS DE ASSESSORIA RELACIONADOS COM SEGUROS DE VIDA; SERVIÇOS DE ASSESSORIA RELACIONADOS COM INDEMNIZAÇÕES DE SEGUROS; SERVIÇOS DE ASSESSORIA RELACIONADOS COM CONTRATOS DE SEGUROS; SERVIÇOS DE ASSESSORIA FINANCEIRA RELACIONADOS COM SEGUROS DE VIDA; SERVIÇOS DE GARANTIA; SERVIÇOS DE CONSULTORIA E ASSESSORIA ATUARIAL; SERVIÇOS DE CONSULTORIA E CORRETAGEM RELACIONADOS COM SEGUROS DE ACIDENTES; SERVIÇOS DE CONSULTORIA E CORRETAGEM RELACIONADOS COM SEGUROS DE AUTOMÓVEIS; SERVIÇOS DE CONSULTORIA E CORRETAGEM RELACIONADOS COM SEGUROS DE VIAGEM; SERVIÇOS DE CONSULTORIA E CORRETAGEM RELACIONADOS COM SEGUROS DE VIDA; SERVIÇOS DE CONTRATAÇÃO DE SEGUROS; SERVIÇOS DE CORRETAGEM; SERVIÇOS DE CORRETAGEM DE SEGUROS; SERVIÇOS DE CORRETAGEM DE SEGUROS DE SAÚDE; SERVIÇOS DE CORRETAGEM EM MATÉRIA DE SEGUROS; SERVIÇOS DE FINANCIAMENTO DE PRÉMIOS DE SEGUROS; SERVIÇOS DE GARANTIAS (FIANÇAS); SERVIÇOS DE GARANTIAS DE CAUÇÃO; SERVIÇOS DE GARANTIAS FINANCEIRAS PARA O REEMBOLSO DE DESPESAS INCORRIDAS NA SEQUÊNCIA DE ACIDENTES COM VEÍCULOS; SERVIÇOS DE SEGUROS DE HABITAÇÃO; SERVIÇOS DE SEGUROS DE RENDAS; SERVIÇOS DE SEGURO AUTOMÓVEL; SERVIÇOS DE

RESSEGUROS; SERVIÇOS DE PAGAMENTOS DE CAUÇÃO PARA LIBERTAÇÃO CONDICIONAL; ALUGUER DE CENTROS DE NEGÓCIOS; AGÊNCIAS IMOBILIÁRIAS; AGÊNCIAS DE HABITAÇÕES DE ALOJAMENTO PERMANENTE; AGÊNCIAS DE ALUGUER DE ALOJAMENTOS PERMANENTES [APARTAMENTOS]; AGÊNCIAS DE ALUGUER DE ALOJAMENTOS [PROPRIEDADES IMOBILIÁRIAS]; AGÊNCIAS DE ALUGUER DE ALOJAMENTO (PROPRIEDADES IMOBILIÁRIAS); AGÊNCIA IMOBILIÁRIA; AGÊNCIA DE ALUGUER DE HABITAÇÕES PERMANENTES PARA PESSOAS DE GRUPOS VULNERÁVEIS; ADMINISTRAÇÃO DE TERRENOS; ADMINISTRAÇÃO DE IMÓVEIS; ADMINISTRAÇÃO DE HABITAÇÕES; ADMINISTRAÇÃO DE CARTEIRAS DE PROPRIEDADES; ADMINISTRAÇÃO DE BENS IMOBILIÁRIOS; ADMINISTRAÇÃO DE EDIFÍCIOS; ADMINISTRAÇÃO DE APARTAMENTOS RESIDENCIAIS; COBRANÇA DE RENDAS; ALUGUER DE SALAS DE EXPOSIÇÃO; AQUISIÇÃO DE BENS IMOBILIÁRIOS EM NOME DE TERCEIROS; AQUISIÇÃO DE IMÓVEIS PARA TERCEIROS; AQUISIÇÃO DE TERRENOS PARA ARRENDAMENTO; ASSISTÊNCIA NA AQUISIÇÃO DE BENS IMÓVEIS; ASSISTÊNCIA NA AQUISIÇÃO E NA PARTICIPAÇÃO FINANCEIRA RELATIVA A IMÓVEIS; AVALIAÇÃO E ADMINISTRAÇÃO DE BENS IMOBILIÁRIOS; COBRANÇA DE ALUGUERES; COLETA DE RENDAS; CONSULTADORIA IMOBILIÁRIA; CONSULTADORIA RELATIVA À COMPRA DE BENS IMOBILIÁRIOS; CONSULTAS IMOBILIÁRIAS; DISPONIBILIZAÇÃO DE MORADIAS DE HABITAÇÃO PERMANENTE; FINANCIAMENTO DE PROJETOS IMOBILIÁRIOS; FINANCIAMENTO DE DESENVOLVIMENTO IMOBILIÁRIO; FINANCIAMENTO PARA DESENVOLVIMENTO DE PROPRIEDADES; FINANCIAMENTO PARA PROMOÇÃO IMOBILIÁRIA; FORNECIMENTO DE ALOJAMENTO PERMANENTE; FORNECIMENTO DE ALOJAMENTO PERMANENTE EM HABITAÇÕES; FORNECIMENTO DE INFORMAÇÃO RELATIVA AOS NEGÓCIOS IMOBILIÁRIOS, ATRAVÉS DA INTERNET; FORNECIMENTO DE INFORMAÇÕES IMOBILIÁRIAS RELATIVAS A PROPRIEDADES E TERRENOS; FORNECIMENTO DE INFORMAÇÕES RELATIVAS À ADMINISTRAÇÃO DE TERRENOS; GESTÃO DE BENS IMOBILIÁRIOS; GESTÃO DE CARTEIRAS DE IMÓVEIS; GESTÃO DE IMÓVEIS; GESTÃO DE PROPRIEDADES [BENS IMOBILIÁRIOS]; GESTÃO DE PROPRIEDADES COMERCIAIS; GESTÃO DE PROPRIEDADES EM REGIME DE TIME-SHARING; GESTÃO DE PROPRIEDADES IMOBILIÁRIAS; GESTÃO DE PROPRIEDADES [SERVIÇOS PRESTADOS POR IMOBILIÁRIAS]; GESTÃO FIDUCIÁRIA DE BENS IMOBILIÁRIOS; GESTÃO IMOBILIÁRIA; MEDIAÇÃO IMOBILIÁRIA; OBTENÇÃO DE BENS IMOBILIÁRIOS PARA TERCEIROS; ORGANIZAÇÃO DA CONCESSÃO DE FINANCIAMENTO PARA OPERAÇÕES DE CONSTRUÇÃO; ORGANIZAÇÃO DE ARRENDAMENTO DE APARTAMENTOS; ORGANIZAÇÃO DE CONCESSÃO PARA FINANCIAMENTO DE COMPRA DE BENS IMÓVEIS; ORGANIZAÇÃO DE COPROPRIEDADE DE BENS IMÓVEIS; PARTILHA DE CAPITAL IMOBILIÁRIO; PRESTAÇÃO DE INFORMAÇÃO RELACIONADA COM BENS IMOBILIÁRIOS; PRESTAÇÃO DE INFORMAÇÕES RELACIONADAS COM BENS IMOBILIÁRIOS [PROPRIEDADES]; PRESTAÇÃO DE INFORMAÇÕES RELATIVAS AO MERCADO IMOBILIÁRIO; SELEÇÃO E AQUISIÇÃO DE BENS IMOBILIÁRIOS EM NOME DE TERCEIROS; SERVIÇOS DE AGÊNCIA DE IMÓVEIS RESIDENCIAIS; SERVIÇOS DE AGÊNCIA IMOBILIÁRIA PARA A VENDA E ARRENDAMENTO DE EDIFÍCIOS; SERVIÇOS DE AGÊNCIA IMOBILIÁRIA PARA A VENDA E ARRENDAMENTO

DE EMPRESAS; SERVIÇOS DE AGÊNCIAS DE ALOJAMENTO TEMPORÁRIO [APARTAMENTOS]; SERVIÇOS DE AGÊNCIAS DE PROPRIEDADES IMOBILIÁRIAS COMERCIAIS; SERVIÇOS DE AGÊNCIAS IMOBILIÁRIAS; SERVIÇOS DE AGÊNCIAS IMOBILIÁRIAS RELATIVOS À COMPRA E VENDA DE IMÓVEIS; SERVIÇOS DE AQUISIÇÃO DE IMÓVEIS; SERVIÇOS DE AQUISIÇÃO DE TERRENOS; SERVIÇOS DE AQUISIÇÃO DE TERRENOS [EM NOME DE TERCEIROS]; SERVIÇOS DE ASSESSORIA RELACIONADOS COM A PROPRIEDADE DE BENS IMOBILIÁRIOS; SERVIÇOS DE ASSESSORIA RELACIONADOS COM AVALIAÇÕES IMOBILIÁRIAS; SERVIÇOS DE CONSULTORIA EM IMÓVEIS; SERVIÇOS DE CONSULTORIA IMOBILIÁRIA; SERVIÇOS DE CONSULTORIA IMOBILIÁRIA PARA EMPRESAS; SERVIÇOS DE CORRETORES IMOBILIÁRIOS; SERVIÇOS DE DEPÓSITO COM GARANTIA RELATIVOS A BENS IMÓVEIS; SERVIÇOS DE EMPRÉSTIMOS IMOBILIÁRIOS; SERVIÇOS DE GESTÃO DE IMÓVEIS E DE PROPRIEDADES; SERVIÇOS DE GESTÃO IMOBILIÁRIA; SERVIÇOS DE GESTÃO IMOBILIÁRIA RELACIONADOS COM CENTROS COMERCIAIS; SERVIÇOS DE GESTÃO IMOBILIÁRIA RELACIONADOS COM EDIFÍCIOS RESIDENCIAIS; SERVIÇOS DE GESTÃO IMOBILIÁRIA RELACIONADOS COM ESPAÇOS DE ENTRETENIMENTO; SERVIÇOS DE GESTÃO IMOBILIÁRIA RELACIONADOS COM EXPLORAÇÕES AGRÍCOLAS; SERVIÇOS DE GESTÃO IMOBILIÁRIA RELACIONADOS COM EXPLORAÇÕES HORTÍCOLAS; SERVIÇOS DE GESTÃO IMOBILIÁRIA RELACIONADOS COM HABITAÇÕES; SERVIÇOS DE GESTÃO IMOBILIÁRIA RELACIONADOS COM IMÓVEIS COMERCIAIS; SERVIÇOS DE GESTÃO IMOBILIÁRIA RELACIONADOS COM INSTALAÇÕES DE ESCRITÓRIOS; SERVIÇOS DE GESTÃO IMOBILIÁRIA RELACIONADOS COM INSTALAÇÕES DE VENDA A RETALHO; SERVIÇOS DE GESTÃO IMOBILIÁRIA RELACIONADOS COM INSTALAÇÕES INDUSTRIAIS; SERVIÇOS DE GESTÃO IMOBILIÁRIA RELACIONADOS COM TRANSAÇÕES DE BENS IMOBILIÁRIOS; SERVIÇOS DE GESTÃO IMOBILIÁRIA RELACIONADOS COM COMPLEXOS IMOBILIÁRIOS; SERVIÇOS DE LOCALIZAÇÃO DE APARTAMENTOS PARA TERCEIROS [ALOJAMENTO PERMANENTE]; SERVIÇOS DE LIQUIDAÇÃO DE BENS IMOBILIÁRIOS [SERVIÇOS FINANCEIROS]; SERVIÇOS DE MEDIAÇÃO PARA VENDA, A COMISSÃO, DE BENS IMOBILIÁRIOS; SERVIÇOS DE PESQUISA RELACIONADOS COM A AQUISIÇÃO DE IMÓVEIS; SERVIÇOS DE PROCURA DE PROPRIEDADES DOMÉSTICAS; SERVIÇOS FIDUCIÁRIOS RELATIVOS A BENS IMÓVEIS; SERVIÇOS FINANCEIROS DE MANDATÁRIOS (DEPOSITÁRIOS) PARA A DETENÇÃO DE BENS PARA TERCEIROS; SERVIÇOS FINANCEIROS PARA MEDIAÇÃO IMOBILIÁRIA; SERVIÇOS INFORMATIZADOS DE INFORMAÇÃO RELACIONADOS COM BENS IMÓVEIS; SERVIÇOS RELACIONADOS COM A GESTÃO IMOBILIÁRIA; SINDICAÇÃO IMOBILIÁRIA; TIME-SHARING DE IMÓVEIS; ADMINISTRAÇÃO DE NEGÓCIOS FINANCEIROS RELACIONADOS COM BENS IMOBILIÁRIOS; ADMINISTRAÇÃO DE OPERAÇÕES DE DEPÓSITO; ADMINISTRAÇÃO DE PLANOS DE PENSÕES; ADMINISTRAÇÃO DE PLANOS DE SAÚDE PRÉ-PAGOS; ADMINISTRAÇÃO FIDUCIÁRIA; ADMINISTRAÇÃO DE CAPITAL; ADMINISTRAÇÃO DE NEGÓCIOS FIDUCIÁRIOS; ADMINISTRAÇÃO DE NEGÓCIOS FINANCEIROS; ADMINISTRAÇÃO FIDUCIÁRIA DE CONTRATOS DE FUTUROS FINANCEIROS; ADMINISTRAÇÃO FIDUCIÁRIA DE PENSÕES; ADMINISTRAÇÃO FINANCEIRA; ADMINISTRAÇÃO FINANCEIRA DE UM PLANO PRIVADO DE SAÚDE DENTÁRIA; ALOCAÇÃO DE ATIVOS; ANGARIAÇÃO DE CAPITAIS DE

FINANCIAMENTO; ANGARIAÇÃO DE CAPITAL; ANGARIAÇÃO DE FINANCIAMENTO; ANGARIAÇÃO DE FUNDOS PARA FINS FINANCEIROS; AQUISIÇÃO E TRANSFERÊNCIA DE CRÉDITOS MONETÁRIOS; ASSESSORIA INDEPENDENTE EM MATÉRIA DE PLANEAMENTO FINANCEIRO; ASSESSORIA RELACIONADA COM INVESTIMENTOS FINANCEIROS; ASSISTÊNCIA FINANCEIRA; ASSOCIAÇÕES DE POUPANÇA E CRÉDITO; ATRIBUIÇÃO DE DESCONTOS EM ESTABELECIMENTOS PARCEIROS DE TERCEIROS ATRAVÉS DO USO DE UM CARTÃO ADERENTE; BANCA COMERCIAL; BANCO DIRETO (HOMEBANKING); BANCO À DISTÂNCIA; COBRANÇA DE IMPOSTOS DE IMÓVEIS COMERCIAIS; COBRANÇA DE TAXAS COMUNITÁRIAS; CONCESSÃO DE FINANCIAMENTO A CENTROS DE LAZER; CONCESSÃO DE FINANCIAMENTO COMERCIAL; CONCESSÃO DE FINANCIAMENTO PARA A AQUISIÇÃO DE VEÍCULOS MOTORIZADOS; CONCESSÃO DE FINANCIAMENTO PARA AS UNIVERSIDADES; CONCESSÃO DE FINANCIAMENTO PARA CONSTRUÇÕES DE ENGENHARIA CIVIL; CONCESSÃO DE FINANCIAMENTO PARA ENTIDADES COMERCIAIS; CONCESSÃO DE FINANCIAMENTO PARA ENTIDADES SEM FINS LUCRATIVOS; CONCESSÃO DE FINANCIAMENTO PARA INSTITUIÇÕES DE INVESTIGAÇÃO; CONCESSÃO DE FINANCIAMENTO PARA INVENTORES; CONCESSÃO DE FINANCIAMENTO PARA INVENÇÕES; CONCESSÃO DE FINANCIAMENTO PARA O DESENVOLVIMENTO DE NOVAS TECNOLOGIAS; CONCESSÃO DE FINANCIAMENTO PARA OS GOVERNOS; CONSULTADORIA EM GESTÃO DE RISCO FINANCEIRO; CONSULTADORIA FINANCEIRA NO ÂMBITO DE GESTÃO DE RISCO; CONSULTORIA FINANCEIRA RELACIONADA COM INVESTIMENTOS EM INFRAESTRUTURA; CONSULTORIA RELACIONADA COM ASSISTÊNCIA FINANCEIRA PARA EDUCAÇÃO; CORRETAGEM DE COMPENSAÇÕES DE EMISSÕES DE CARBONO; CORRETAGEM DE CRÉDITOS DE CARBONO; CORRETAGEM DE DIREITOS DE EMISSÃO; CUSTÓDIA DE DEPÓSITOS; DEPÓSITO DE POUPANÇAS; DESCONTO DE FATURAS; DIREÇÃO DE TRANSAÇÕES FINANCEIRAS; DISPONIBILIZAÇÃO DE CONTAS CORRENTES; DISPONIBILIZAÇÃO DE FUNDO DE MANEIO; ELABORAÇÃO DE COTAÇÕES PARA FINS DE ESTIMAÇÃO DE CUSTOS; EMISSÃO DE NOTAS PROMISSÓRIAS; EMISSÃO DE TÍTULOS NEGOCIÁVEIS; FACILITAÇÃO E ORGANIZAÇÃO DE FINANCIAMENTO; FINANCIAMENTO DE AQUISIÇÕES; FINANCIAMENTO DE CAPITAL DE RISCO; FINANCIAMENTO DE CAPITAL PRÓPRIO; FINANCIAMENTO DE COMPRAS DO CONSUMIDOR; FINANCIAMENTO DE CONTAS A RECEBER; FINANCIAMENTO DE DESENVOLVIMENTO DE PRODUTOS; FINANCIAMENTO DE EMPRESAS; FINANCIAMENTO DE FUSÕES; FINANCIAMENTO DE PROJETOS; FINANCIAMENTO DE PROJETOS DE CONSTRUÇÃO; FINANCIAMENTO DE PROJETOS DE DESENVOLVIMENTO; FINANCIAMENTO PARA AQUISIÇÃO DE MERCADORIAS; FINANCIAMENTO RELACIONADO COM A COMPRA E VENDA DE NEGÓCIOS COMERCIAIS; FORNECIMENTO DE CAPITAIS DE INVESTIMENTO; FORNECIMENTO DE DESCONTOS A ESTABELECIMENTOS DE TERCEIROS PARTICIPANTES ATRAVÉS DA UTILIZAÇÃO DE UM CARTÃO DE SÓCIO; FORNECIMENTO DE FINANCIAMENTO RELACIONADO COM A VENDA E A COMPRA DE BARCOS; FORNECIMENTO DE INFORMAÇÃO E ANÁLISE SOBRE INVESTIMENTOS FINANCEIROS ATRAVÉS DA INTERNET; FORNECIMENTO DE INFORMAÇÕES RELATIVAS À TUTELA DOS

CONTRATOS DE FUTUROS FINANCEIROS; FORNECIMENTO DE MEIOS FINANCEIROS; FORNECIMENTO DE PLANOS DE PENSÕES; FORNECIMENTO DE PROTEÇÃO FINANCEIRA CONTRA RISCOS CAMBIAIS; FORNECIMENTO DE SERVIÇOS FINANCEIROS POR MEIO DE UMA REDE INFORMÁTICA MUNDIAL OU PELA INTERNET; FORNECIMENTO DE TÍTULOS FINANCEIROS; GARANTIA DE FUNDOS PARA AQUISIÇÃO DE PROPRIEDADES; GESTÃO DE ATIVOS; GESTÃO DE ATIVOS E PORTFÓLIOS; GESTÃO DE ATIVOS PARA TERCEIROS; GESTÃO DE CAPITAL DE RISCO; GESTÃO DE CONTAS DE POUPANÇA; GESTÃO DE FUNDOS DE CAPITAL DE RISCO; GESTÃO DE FINANÇAS EMPRESARIAIS; GESTÃO DE FUNDOS DE CAPITAIS PRÓPRIOS; GESTÃO DE FUNDOS DE CAPITAL; GESTÃO DE FUNDOS DE EMPRESAS; GESTÃO DE LUCROS NÃO DISTRIBUÍDOS; GESTÃO DE NEGÓCIOS FIDUCIÁRIOS DE BENS IMOBILIÁRIOS; GESTÃO DE PATRIMÓNIOS; GESTÃO DE PERDAS FINANCEIRAS; GESTÃO DE PLANOS DE PENSÕES; GESTÃO DE PLANOS PESSOAIS DE INVESTIMENTO; GESTÃO DE RISCO DE PREÇOS; GESTÃO DE RISCO DE TAXAS DE JURO; GESTÃO DE RISCOS DE CONTRAPARTIDAS; GESTÃO DE ATIVOS FINANCEIROS; GESTÃO FIDUCIÁRIA; GESTÃO FINANCEIRA; GESTÃO FINANCEIRA ATRAVÉS DA INTERNET; GESTÃO FINANCEIRA DE ATIVOS; GESTÃO FINANCEIRA DE AÇÕES NOUTRAS EMPRESAS; GESTÃO FINANCEIRA DE CAPITAL DE RISCO; CAPITAL DE INVESTIMENTO E CAPITAL DE DESENVOLVIMENTO; GESTÃO FINANCEIRA DE CONTAS NUMERÁRIAS; GESTÃO FINANCEIRA DE CONTAS-CORRENTE; GESTÃO FINANCEIRA DE DESPESAS DE OCUPAÇÃO DE IMÓVEIS; GESTÃO FINANCEIRA DE EMPRESAS; GESTÃO FINANCEIRA DE PAGAMENTOS DE REEMBOLSO PARA TERCEIROS; GESTÃO FINANCEIRA DE PENSÕES; GESTÃO FINANCEIRA DE PLANOS DE PENSÕES PARA EMPREGADOS; GESTÃO FINANCEIRA DE PROGRAMAS DE AFILIAÇÃO; GESTÃO FINANCEIRA DE PROJETOS DE CONSTRUÇÃO; GESTÃO FINANCEIRA DE PROJETOS IMOBILIÁRIOS; GESTÃO FINANCEIRA DE SOCIEDADES DE PARTICIPAÇÕES SOCIAIS; GESTÃO FINANCEIRA PARA EMPRESAS; GESTÃO FINANCEIRA PARA PROJETOS DE RENOVAÇÃO DE EDIFÍCIOS; GESTÃO FINANCEIRA RELATIVA A OPERAÇÕES BANCÁRIAS; INTERCÂMBIOS FINANCEIROS; INVESTIGAÇÃO DE SOLVABILIDADE FINANCEIRA; INVESTIMENTOS FINANCEIROS; MANUTENÇÃO DE CONTAS DE DEPÓSITO COM GARANTIA HIPOTECÁRIA; MEDIAÇÃO DE ACORDOS DE POUPANÇA PARA SOCIEDADES DE CRÉDITO IMOBILIÁRIO; MANUTENÇÃO DE CONTAS DE DEPÓSITO COM GARANTIA PARA INVESTIMENTOS; MEDIAÇÃO DE SERVIÇOS FINANCEIROS; NEGÓCIOS BANCÁRIOS; NEGÓCIOS FINANCEIROS; NEGÓCIOS MONETÁRIOS; OBTENÇÃO DE FINANCIAMENTO PARA FILMES; OBTENÇÃO DE FINANCIAMENTO PARA PROGRAMAS DE RÁDIO; OBTENÇÃO DE FINANCIAMENTO PARA PROGRAMAS DE TELEVISÃO; OBTENÇÃO DE FINANCIAMENTO PARA PROJETOS DESPORTIVOS, CULTURAIS E DE ENTRETENIMENTO; OFERTA DE FINANCIAMENTO; OFERTA DE FINANCIAMENTO PARA PROJETOS EMPRESARIAIS; OPERAÇÕES BANCÁRIAS ATRAVÉS DA INTERNET; OPERAÇÕES BANCÁRIAS ELETRÓNICAS ATRAVÉS DE UMA REDE INFORMÁTICA GLOBAL [INTERNET BANKING]; OPERAÇÕES DE CRÉDITO FINANCEIRO; ORGANIZAÇÃO DE ATIVIDADES DE ANGARIAÇÃO DE FUNDOS PARA FINANCIAR A INVESTIGAÇÃO E OS PROCEDIMENTOS MÉDICOS DESTINADOS AOS NECESSITADOS; ORGANIZAÇÃO DE FINANCIAMENTO EMPRESARIAL; ORGANIZAÇÃO DE FINANCIAMENTOS; ORGANIZAÇÃO DE SAQUES

A DESCOBERTO; ORGANIZAÇÃO DE TRANSAÇÕES FINANCEIRAS; ORGANIZAÇÕES DE CRÉDITO COOPERATIVO; PATROCÍNIO FINANCEIRO DE ATIVIDADES RECREATIVAS; PESQUISAS FINANCEIRAS NO DOMÍNIO DA GESTÃO DE RISCOS; PLANEAMENTO E GESTÃO FINANCEIRA; PLANEAMENTO IMOBILIÁRIO [NEGÓCIOS FINANCEIROS]; PLANOS DE POUPANÇA RELACIONADOS COM CUIDADOS DE SAÚDE; PLANOS DE POUPANÇA RELACIONADOS COM SAÚDE; PLANOS DE POUPANÇA RELACIONADOS COM SEGUROS DE SAÚDE; PLANOS PESSOAIS DE INVESTIMENTO EM CAPITAIS; POUPANÇA [ECONOMIAS]; PRESTAÇÃO DE SERVIÇOS BANCÁRIOS; PROCESSAMENTO DE VALES DE REFEIÇÕES; PROVISÃO FINANCEIRA; REALIZAÇÃO DE OPERAÇÕES FINANCEIRAS ONLINE; RECEÇÃO DE DEPÓSITOS; REPRESENTANTES DE SERVIÇOS FIDUCIÁRIOS; SERVIÇO DE BANCO ONLINE; SERVIÇOS BANCÁRIOS; SERVIÇOS BANCÁRIOS COMERCIAIS; SERVIÇOS BANCÁRIOS COMERCIAIS ONLINE; SERVIÇOS BANCÁRIOS DE INVESTIMENTO EM IMÓVEIS; SERVIÇOS BANCÁRIOS E FINANCEIROS; SERVIÇOS BANCÁRIOS ELETRÓNICOS; SERVIÇOS BANCÁRIOS ELETRÓNICOS SEM PAPEL; SERVIÇOS DE AVALIAÇÃO DE RISCO FINANCEIRO; SERVIÇOS DE BANCA; SERVIÇOS DE BANCA COMERCIAL; SERVIÇOS BANCÁRIOS PRIVADOS; SERVIÇOS BANCÁRIOS INTERNACIONAIS; SERVIÇOS BANCÁRIOS INFORMATIZADOS; SERVIÇOS BANCÁRIOS ON-LINE; SERVIÇOS BANCÁRIOS PARA ACEITAÇÃO DE DEPÓSITOS; SERVIÇOS BANCÁRIOS PESSOAIS; SERVIÇOS BANCÁRIOS POR TELEFONE; SERVIÇOS BANCÁRIOS PRESTADOS A ESCOLAS; SERVIÇOS BANCÁRIOS RELACIONADOS COM DEPÓSITO DE DINHEIRO; SERVIÇOS DE AGÊNCIA DE GARANTIAS DE SUBSÍDIOS; SERVIÇOS DE ANGARIAÇÃO DE FUNDOS POR MEIO DE SÍTIOS WEB DE FINANCIAMENTO PARTICIPATIVO ("CROWDFUNDING"); SERVIÇOS DE CORRETAGEM NA BOLSA; SERVIÇOS DE CORRETAGEM FINANCEIRA; SERVIÇOS DE CONTAS-CORRENTES; SERVIÇOS DE CONTAS DE DEPÓSITO; SERVIÇOS DE CONTAS BANCÁRIAS E DE CONTAS DE POUPANÇA; SERVIÇOS DE CONTAS BANCÁRIAS; SERVIÇOS DE CONTA POUPANÇA PARA EMPRESAS; SERVIÇOS DE CONTA POUPANÇA; SERVIÇOS DE CONTA DE DÉBITO; SERVIÇOS DE CONTA CORRENTE; SERVIÇOS DE CONSOLIDAÇÃO DE FUNDOS; SERVIÇOS DE CAPITALIZAÇÃO; SERVIÇOS DE CAIXAS DE AFORRO; SERVIÇOS DE BANCOS DE POUPANÇA; SERVIÇOS DE DEPÓSITOS; SERVIÇOS DE DEPÓSITOS EM DINHEIRO; SERVIÇOS DE EMPRÉSTIMO E CRÉDITO, E DE FINANCIAMENTO; SERVIÇOS DE CORRETAGEM PARA OBTENÇÃO DE FINANCIAMENTO POR OUTRAS INSTITUIÇÕES FINANCEIRAS; SERVIÇOS DE CUSTÓDIA FINANCEIRA; SERVIÇOS DE DESOBRIGAÇÃO DE CAPITAL; SERVIÇOS DE FINANCIAMENTO PARA CUIDADOS DE SAÚDE; SERVIÇOS DE FINANCIAMENTO DE TRANSAÇÕES COMERCIAIS; SERVIÇOS DE FINANCIAMENTO PARA EQUIPAMENTOS; SERVIÇOS DE FINANCIAMENTO PARA GARANTIA DE FUNDOS PARA NEGÓCIOS; SERVIÇOS DE FINANCIAMENTO PARA VENDAS; SERVIÇOS DE FINANCIAMENTO RELACIONADOS COM COMÉRCIO; SERVIÇOS DE FINANCIAMENTO RELACIONADOS COM CUIDADOS MATERNS; SERVIÇOS DE FINANCIAMENTO RELACIONADOS COM HOTÉIS; SERVIÇOS DE FINANCIAMENTO RELACIONADOS COM TRATAMENTOS DENTÁRIOS; SERVIÇOS DE FINANCIAMENTO E FUNDOS; SERVIÇOS DE FINANCIAMENTO; SERVIÇOS DE FINANCIAMENTO DE CAPITAL DE RISCO PARA EMPRESAS; SERVIÇOS DE FINANCIAMENTO DE

CAPITAL DE RISCO PARA EMPRESAS EM FASE DE ARRANQUE E EMERGENTES; SERVIÇOS DE FINANCIAMENTO DE CAPITAL DE RISCO PARA INVENTORES; SERVIÇOS DE FINANCIAMENTO DE EQUIPAMENTOS; SERVIÇOS DE FINANCIAMENTO DE SOCIEDADES; SERVIÇOS DE FINANCIAMENTO EMPRESARIAL; SERVIÇOS DE FINANCIAMENTO INDUSTRIAL; SERVIÇOS DE FINANCIAMENTO PARA A COMPRA DE VEÍCULOS; SERVIÇOS DE FINANCIAMENTO PARA EMPRESAS; SERVIÇOS DE FINANCIAMENTO PARA GARANTIA DE FUNDOS; SERVIÇOS DE FINANCIAMENTO PARA GARANTIA DE FUNDOS RELACIONADOS COM INICIATIVAS EMPRESARIAIS; SERVIÇOS DE FINANCIAMENTO RELACIONADOS COM O COMÉRCIO AUTOMÓVEL; SERVIÇOS DE FINANCIAMENTO RELACIONADOS COM O DESENVOLVIMENTO IMOBILIÁRIO; SERVIÇOS DE FINANCIAMENTO A RETALHO; SERVIÇOS DE FINANCIAMENTO DE CAPITAL DE RISCO PARA ENTIDADES COMERCIAIS; SERVIÇOS DE FINANCIAMENTO DE CAPITAL DE RISCO PARA ENTIDADES SEM FINS LUCRATIVOS; SERVIÇOS DE FINANCIAMENTO DE CAPITAL DE RISCO PARA INSTITUIÇÕES DE INVESTIGAÇÃO; SERVIÇOS DE FINANCIAMENTO DE CAPITAL DE RISCO PARA UNIVERSIDADES; SERVIÇOS DE FINANCIAMENTO PARA A COMPRA DE NAVIOS; SERVIÇOS DE GARANTIA DE FUNDOS; SERVIÇOS DE GESTÃO DE ATIVOS; SERVIÇOS DE GESTÃO DE PENSÕES; SERVIÇOS DE GESTÃO DE RISCO FINANCEIRO; SERVIÇOS DE GESTÃO DO ACTIVO; SERVIÇOS DE GESTÃO FIDUCIÁRIA; SERVIÇOS DE GESTÃO FINANCEIRA RELACIONADOS COM CASAS DE REPOUSO; SERVIÇOS DE GESTÃO FINANCEIRA RELACIONADOS COM INSTITUIÇÕES BANCÁRIAS; SERVIÇOS DE GESTÃO FINANCEIRA RELACIONADOS COM INSTITUIÇÕES MÉDICAS; SERVIÇOS DE INFORMAÇÃO, DADOS, ACONSELHAMENTO E CONSULTORIA FINANCEIROS; SERVIÇOS DE INVESTIMENTO; SERVIÇOS DE GESTÃO FINANCEIRA; SERVIÇOS DE GESTÃO FINANCEIRA PRESTADOS ATRAVÉS DA INTERNET; SERVIÇOS DE GESTÃO FINANCEIRA RELACIONADOS COM HOSPITAIS; SERVIÇOS DE GESTÃO FINANCEIRA RELACIONADOS COM AUTORIDADES LOCAIS; SERVIÇOS DE GESTÃO FINANCEIRA RELACIONADOS COM INSTITUIÇÕES DE CONVALESCENÇA; SERVIÇOS DE GESTÃO FINANCEIRA RELACIONADOS COM INSTITUIÇÕES DENTÁRIAS; SERVIÇOS DE GESTÃO FINANCEIRA RELACIONADOS COM LARES DE IDOSOS; SERVIÇOS DE INFORMAÇÃO SOBRE CONTAS BANCÁRIAS; SERVIÇOS DE INVESTIMENTO DE CAPITAL DE RISCO E DE CAPITAL DE PROJETOS; SERVIÇOS DE INVESTIMENTO DE RENDIMENTO FIXO; SERVIÇOS DE INVESTIMENTO EM RENDAS VARIÁVEIS DE LONGO PRAZO; SERVIÇOS DE INVESTIMENTO EM SEGUROS VARIÁVEIS; SERVIÇOS DE INVESTIMENTO RELACIONADOS COM PROPINAS ESCOLARES; SERVIÇOS DE RECUPERAÇÃO DE DÍVIDAS E FACTORING; SERVIÇOS DE INVESTIMENTO DE CAPITAIS DE RISCO E COLOCAÇÃO PRIVADA DE TÍTULOS; SERVIÇOS DE INVESTIMENTO FINANCEIRO; SERVIÇOS DE LIQUIDAÇÃO DE NEGÓCIOS [ASSUNTOS FINANCEIROS]; SERVIÇOS DE MEDIAÇÃO FINANCEIRA; SERVIÇOS DE NEGÓCIOS FIDUCIÁRIOS; SERVIÇOS DE NEGÓCIOS FINANCEIROS; SERVIÇOS DE NEGÓCIOS MONETÁRIOS; SERVIÇOS DE PLANEAMENTO FINANCEIRO RELACIONADOS COM PROJETOS DE CONSTRUÇÃO; SERVIÇOS DE PLANEAMENTO IMOBILIÁRIO [ORGANIZAÇÃO DE NEGÓCIOS FINANCEIROS]; SERVIÇOS DE PLANOS DE BENEFÍCIOS CONTRIBUTIVOS; SERVIÇOS DE PLANOS DE POUPANÇA; SERVIÇOS DE POUPANÇA E EMPRÉSTIMO; SERVIÇOS DE POUPANÇAS

FINANCEIRAS; SERVIÇOS DE REMESSAS DE PAGAMENTO POR VIA TELEGRÁFICA

(591)
(540)



(531) 27.5.22

(210) **668334**
(220) 2021.06.21
(300)

MNA

(730) **PT ANTÓNIO JÚLIO MENDES GONÇALVES**
(511) 03 PRODUTOS DE LIMPEZA PARA AUTOMÓVEIS; CERA PARA POLIR; COMPOSIÇÕES PARA REMOÇÃO DE PINTURA; CREMES PARA POLIR; DETERGENTES; DETERGENTES EM ESPUMA; DETERGENTES PARA A CASA; DETERGENTES PARA USO DOMÉSTICO; DESENGORDURANTES PARA USO DOMÉSTICO; DECAPANTE; DESINCRUSTANTES PARA USO DOMÉSTICO; DESTARTANTES PARA USO DOMÉSTICO; FRAGRÂNCIAS PARA AUTOMÓVEIS; LÍQUIDOS DE LIMPEZA; LÍQUIDOS DESENGORDURANTES; LÍQUIDOS PARA LAVAGEM; MATÉRIAS PARA POLIR; PANOS DE LIMPEZA IMPREGNADOS COM DETERGENTE; PANOS DE LIMPEZA IMPREGNADOS COM UM PRODUTO DE POLIMENTO PARA LIMPEZA; PANOS DE LIMPEZA IMPREGNADOS COM UMA PREPARAÇÃO PARA LIMPAR LENTES DE ÓCULOS; PANOS IMPREGNADOS COM UM DETERGENTE PARA LIMPEZA; PANOS IMPREGNADOS PARA POLIMENTO; ÓLEO DE LIMPEZA; ÓLEOS DE LIMPEZA; ÓLEOS NATURAIS PARA FINS DE LIMPEZA; PREPARAÇÕES DE LIMPEZA; PREPARAÇÕES PARA DESENGORDURAR; PREPARAÇÕES PARA POLIR; PREPARAÇÕES PARA POLIR EM PULVERIZADOR; PREPARAÇÕES PARA REMOVER TINTAS; PREPARAÇÕES PARA REMOÇÃO DE CORES; PREPARAÇÕES PARA REMOÇÃO DE LACAS E VERNIZES; PREPARAÇÕES PARA REMOÇÃO DE VERNIZES; PRODUTOS DE LAVAGEM; PRODUTOS DE LIMPEZA; PRODUTOS DE LIMPEZA DE CROMADOS; PRODUTOS DE LIMPEZA DE FORNOS; PRODUTOS DE LIMPEZA DE MÓVEIS; PRODUTOS DE LIMPEZA PARA ESTOFOS; PRODUTOS DE LIMPEZA PARA FORNOS; PRODUTOS DE LIMPEZA PARA USO DOMÉSTICO; PRODUTOS DE LIMPEZA SOB A FORMA DE ESPUMAS; PRODUTOS DE LIMPEZA SOLVENTES E EMULSIONANTES; PRODUTOS PARA A LIMPEZA DE JANELAS; PRODUTOS PARA A LIMPEZA DE PARA-BRISAS; PRODUTOS PARA A LIMPEZA DE TAPETES; PRODUTOS PARA A LIMPEZA DA CASA EM VAPORIZADOR; PRODUTOS PARA A LIMPEZA DE

JANELAS SOB A FORMA DE VAPORIZADORES; PRODUTOS PARA ESFOLHAR; PRODUTOS PARA FAZER BRILHAR [POLIMENTO]; PRODUTOS PARA POLIR METAIS; REMOVEDORES DE CALCÁRIO; PRODUTOS PARA TIRAR TINTAS; PRODUTOS PARA TIRAR TINTURAS; PRODUTOS QUÍMICOS DE LIMPEZA PARA USO DOMÉSTICO; PRODUTOS QUÍMICOS DE LIMPEZA PARA USO DOMÉSTICO; REMOVEDORES DE NÓDOAS; REMOVEDORES DE MANCHAS; SPRAYS DE LIMPEZA; SPRAYS DESENGORDURANTES; SOLVENTES PARA REMOVER VERNIZES; SOLVENTES PARA REMOVER TINTAS; SOLVENTES DE DESENGORDURAMENTO, SEM SER PARA USO EM PROCESSOS DE FABRICO; SOLVENTES ALCOÓLICOS SENDO PRODUTOS DE LIMPEZA; SUBSTÂNCIAS PARA REMOÇÃO DE GRAFFITI; TINTAS (PRODUTOS PARA RETIRAR AS -); TIRA-NÓDOAS; TIRA-NÓDOAS [PREPARAÇÕES]; TOALHETES PRÉ-HUMEDECIDOS IMPREGNADOS COM DETERGENTE PARA LIMPEZA; TOALHETES QUE INCORPORAM PRODUTOS DE LIMPEZA; CHAMPÔS PARA AUTOMÓVEIS

37 LIMPEZA DE AUTOMÓVEIS; LIMPEZA MINUCIOSA DE AUTOMÓVEIS; SERVIÇOS DE LIMPEZA E LAVAGEM DE AUTOMÓVEIS; MANUTENÇÃO DE AUTOMÓVEIS; POLIMENTO DE AUTOMÓVEIS; LAVAGEM DE AUTOMÓVEIS; PINTURA DE AUTOMÓVEIS; LUBRIFICAÇÃO DE AUTOMÓVEIS

(591) #F3C509;#EF8D11;#393938;

(540)



(531) 26.99.17



(531) 1.1.99 ; 29.1.4

(210) **668431**

MNA

(220) 2021.06.22

(300)

(730) **PT MANUEL DE JESUS CAPELA DOURADO**

(511) 09 GRAVAÇÕES MUSICAIS; GRAVAÇÕES DE MÚSICA
41 PRODUÇÃO MUSICAL; ESPETÁCULOS MUSICAIS; PRODUÇÃO DE MÚSICA; RECITAIS DE MÚSICA; ESPETÁCULOS DE MÚSICA; GRAVAÇÃO DE MÚSICA; CONCERTOS DE MÚSICA; SERVIÇOS DE PRODUÇÃO MUSICAL; PRODUÇÃO DE VÍDEOS MUSICAIS; ORGANIZAÇÃO DE ESPETÁCULOS MUSICAIS; APRESENTAÇÃO DE ESPETÁCULOS DE MÚSICA; APRESENTAÇÃO DE CONCERTOS DE MÚSICA; PRODUÇÃO DE DOCUMENTÁRIOS; PREPARAÇÃO DE DOCUMENTÁRIOS PARA TRANSMISSÃO

(591) AZUL; LARANJA; BEGE

(540)



(531) 1.1.99 ; 29.1.4

(210) **668430**

MNA

(220) 2021.06.22

(300)

(730) **PT MANUEL DE JESUS CAPELA DOURADO**

(511) 09 FILMES CINEMATOGRAFICOS

41 PRODUÇÃO DE FILMES; PRODUÇÃO DE FILMES VÍDEO; PRODUÇÃO DE FILMES TELEVISIVOS; PRODUÇÃO DE FILMES CINEMATOGRAFICOS; PRODUÇÃO DE FILMES DE VÍDEO; PRODUÇÃO DE FILMES DE TELEVISÃO; SERVIÇOS DE PRODUÇÃO DE FILMES; PRODUÇÃO DE FILMES DE CINEMA; PRODUÇÃO DE FILMES EM ESTÚDIO; PRODUÇÃO DE FILMES PARA CINEMA; PRODUÇÃO DE FILMES PARA FINS EDUCATIVOS; PRODUÇÃO DE FILMES PARA FINS DE ENTRETENIMENTO; PRODUÇÃO DE FILMES DE VÍDEO E DVD; PRODUÇÃO DE FILMES, COM EXCEÇÃO DOS DE PUBLICIDADE; PRODUÇÃO DE ENTRETENIMENTO SOB A FORMA DE SÉRIES DE TELEVISÃO; PRODUÇÃO DE DOCUMENTÁRIOS; PREPARAÇÃO DE DOCUMENTÁRIOS PARA CINEMA

(591) AZUL; LARANJA; BEGE.

(540)

(210) **668445**

MNA

(220) 2021.06.22

(300)

(730) **PT ALESSANDRA PARANHOS ARAUJO FROES**

(511) 40 CORTE DE PADRÕES (COSTURA); COSTURA

(591) #828485, #C3CFD9, #B0B4B5, #EDEEEF.

(540)



(531) 3.1.6 ; 27.3.3 ; 27.99.3

- (210) **668457** MNA
 (220) 2021.06.23
 (300)
 (730) **PT ADEGA VITIVINÍCOLA LUCAS AMARAL UNIPESSOAL, LDA**
 (511) 33 BEBIDAS ALCOÓLICAS EXCETO CERVEJA
 (591)
 (540)



(531) 25.7.21 ; 27.5.13

- (210) **668663** MNA
 (220) 2021.06.26
 (300)
 (730) **PT SARA FILIPA GUERRA COSTA**
 (511) 02 RESINAS NATURAIS
 21 ESTÁTUAS, ESTATUETAS, PLACAS E OBRAS DE ARTE, FEITOS DE MATERIAIS TAIS COMO PORCELANA, TERRACOTA OU VIDRO, INCLUÍDOS NA CLASSE; UTENSÍLIOS DE MESA, COZINHA E RECIPIENTES; UTENSÍLIOS COSMÉTICOS, DE HIGIENE E PARA OS CUIDADOS DE BELEZA; VIDRO NÃO TRABALHADO E SEMITRABALHADO, SEM USO ESPECÍFICO; BASES PARA VASOS DE PLANTAS; CAIXAS PARA COLOCAR PLANTAS EXTERIORES JUNTO ÀS JANELAS; CESTOS PARA FLORES; CESTOS PARA PLANTAS; FLOREIRAS EM CERÂMICA; FLOREIRAS EM PORCELANA; FLOREIRAS SOBRELIVADAS PARA JARDINS; FLORES (VASOS PARA -); RECIPIENTES PARA FLORES; RECIPIENTES PARA PLANTAS; PRATOS PARA VASOS DE FLORES; SUPORTES PARA PLANTAS [ARRANJOS FLORAIS]; SUPORTES PARA PLANTAS E FLORES [ARRANJOS FLORAIS]; SUPORTES PARA RAMOS DE FLORES; SUPORTES PARA VASOS DE FLORES; TAÇAS PARA DECORAÇÃO FLORAL; TAÇAS PARA FLORES; SUPORTES PARA FLORES; VASOS; VASOS DE CHÃO; VASOS [RECIPIENTES] PARA FLORES; VASOS PARA PLANTAS; CAIXAS DISPENSADORAS DE TOALHETES EM PAPEL; DISPENSADORES DE GEL DE DUCHE; DISPENSADORES DE PAPEL HIGIÊNICO; DISPENSADORES DE SABONETE LÍQUIDO [PARA USO DOMÉSTICO]; DISPENSADORES DE TOALHAS DE PAPEL; DISPENSADORES DE TOALHETES FACIAIS; DISPENSADORES PARA O ARMAZENAMENTO DE

PAPEL HIGIÊNICO [NÃO SENDO FIXOS]; DISTRIBUIDOR DE SHAMPOO; DISTRIBUIDORES DE BOLAS DE ALGODÃO; DISTRIBUIDORES DE LÍQUIDOS PARA UTILIZAÇÃO COM GARRAFAS; ESTANTES PARA CHAMPÔ; ESTANTES PARA GEL DE DUCHE; ESTANTES PARA PRODUTOS DE CUIDADOS DO CORPO E DE BELEZA; ESTANTES PARA PRODUTOS DE LIMPEZA CORPORAL; ESTANTES PARA SABONETE PARA AS MÃOS; FRASCOS PARA BOLAS DE ALGODÃO; RECETÁCULOS; RECIPIENTES DE SABÃO; RECIPIENTES PARA LOÇÕES, VAZIOS, PARA USO DOMÉSTICO; RECIPIENTES PARA SABONETE LÍQUIDO; SABONETEIRAS; SABONETEIRAS [CAIXAS]; SABONETEIRAS [SUPORTES]; SABONETEIRAS DE PAREDE; SUPORTE PARA PINCÉIS DA BARBA; SUPORTES PARA COSMÉTICOS; SUPORTES PARA ESPONJAS DE MAQUILHAGEM; SUPORTES PARA PAPEL HIGIÊNICO; SUPORTES PARA PINCÉIS DA BARBA; SUPORTES PARA ROLOS DE PAPEL HIGIÊNICO; SUPORTES PARA SABÃO; SUPORTES PARATOALHAS; SUPORTES PARA UTENSÍLIOS DE BARBEAR; VARÕES E ARGOLAS PARA TOALHAS; VASILHAS DE BARRO

(591)
(540)

CACOS HANDMADE

- (210) **668776** MNA
 (220) 2021.06.29
 (300)
 (730) **PT JOÃO NUNO MARQUES ESCRIVÃES**
 (511) 35 SERVIÇOS DE PUBLICIDADE, DE MARKETING E DE PROMOÇÃO; SERVIÇOS DE PUBLICIDADE, DE MARKETING E PROMOCIONAIS; SERVIÇOS DE PUBLICIDADE, DE PROMOÇÃO E DE MARKETING; SERVIÇOS DE PUBLICIDADE, PROMOCIONAIS E DE COMERCIALIZAÇÃO
 41 ATIVIDADES DESPORTIVAS E RECREATIVAS
 (591) AZUL #0A2351; LARANJA #FF914D.
 (540)



(531) 2.1.8 ; 2.1.16 ; 26.4.14

- (210) **668787** MNA
 (220) 2021.06.29
 (300)
 (730) **PT RITA BARBOSA GUEDES VAZ**
 (511) 35 SERVIÇOS DE PUBLICIDADE, DE MARKETING E DE PROMOÇÃO; SERVIÇOS DE PUBLICIDADE, PROMOCIONAIS E DE COMERCIALIZAÇÃO; SERVIÇOS DE ASSISTÊNCIA, GESTÃO E ADMINISTRAÇÃO DE NEGÓCIOS; ACONSELHAMENTO E INFORMAÇÃO COMERCIAL AOS CONSUMIDORES NA ESCOLHA DE PRODUTOS

E SERVIÇOS; ADMINISTRAÇÃO COMERCIAL DA CONCESSÃO DE LICENÇAS DE PRODUTOS E SERVIÇOS DE TERCEIROS; ADMINISTRAÇÃO COMERCIAL DO LICENCIAMENTO DE PRODUTOS E SERVIÇOS PARA TERCEIROS; ADMINISTRAÇÃO COMERCIAL DO LICENCIAMENTO DE PRODUTOS E SERVIÇOS PARA TERCEIROS [SERVIÇOS DE]; SERVIÇOS DE PUBLICIDADE, DE MARKETING E PROMOCIONAIS; SERVIÇOS DE PUBLICIDADE, DE PROMOÇÃO E DE MARKETING

(591)

(540)

ORGANIZE 4 LIFE

(210) **668899****MNA**

(220) 2021.06.30

(300)

(730) **PT ANTÓNIO GOMES GASPAR**

(511) 41 FORMAÇÃO EM SAÚDE; EDUCAÇÃO NO DOMÍNIO DA SAÚDE; ENSINO EM MATÉRIA DE SAÚDE; EDUCAÇÃO EM MATÉRIA DE SAÚDE; CURSOS DE INSTRUÇÃO RELACIONADOS COM SAÚDE; EDUCAÇÃO EM MATÉRIA DE SAÚDE FÍSICA; FORMAÇÃO EM SAÚDE E BEM-ESTAR; SERVIÇOS DE FORMAÇÃO RELACIONADOS COM SAÚDE OCUPACIONAL; SERVIÇOS DE EDUCAÇÃO RELACIONADOS COM A SAÚDE; SERVIÇOS DE CLUBES DE SAÚDE E GINÁSIOS; FORMAÇÃO NA ÁREA DA SAÚDE E FITNESS; FORNECIMENTO DE SERVIÇOS DE EDUCAÇÃO NO DOMÍNIO DA SAÚDE; EDUCAÇÃO NO DOMÍNIO DA SEGURANÇA E SAÚDE NO TRABALHO; SERVIÇOS DE EDUCAÇÃO NO SETOR DOS CUIDADOS DE SAÚDE; PRESTAÇÃO DE INFORMAÇÕES EDUCATIVAS SOBRE SAÚDE E A CONDIÇÃO FÍSICA; DIREÇÃO DE PROGRAMAS DE APOIO EDUCACIONAL PARA PROFISSIONAIS DE SAÚDE; SERVIÇOS DE EDUCAÇÃO E FORMAÇÃO RELACIONADOS COM CUIDADOS DE SAÚDE; PRESTAÇÃO DE FORMAÇÃO NA ÁREA DA PREVENÇÃO DA SAÚDE E DA NUTRIÇÃO; EDUCAÇÃO PROFISSIONAL EM MATÉRIA DE PREVENÇÃO DE PROBLEMAS RELACIONADOS COM A SAÚDE; INSTRUÇÃO EM NUTRIÇÃO [NÃO MEDICINAL]; DIREÇÃO DE AULAS DE NUTRIÇÃO; SERVIÇOS DE EDUCAÇÃO RELACIONADOS COM NUTRIÇÃO; SERVIÇOS DE INSTRUÇÃO NO DOMÍNIO DA NUTRIÇÃO; REALIZAÇÃO DE CURSOS DE FORMAÇÃO RELACIONADOS COM NUTRIÇÃO EM LINHA; SERVIÇOS DE GINÁSIOS; AULAS DE ATIVIDADES NO GINÁSIO; SERVIÇOS DE GINÁSIO [EXERCÍCIO FÍSICO]; SERVIÇOS PRESTADOS POR GINÁSIOS (MANUTENÇÃO FÍSICA); SERVIÇOS DE GINÁSIO RELACIONADOS COM TREINO COM PESOS; SERVIÇOS DE GINÁSIOS RELACIONADOS COM CULTURISMO; PRESTAÇÃO DE SERVIÇOS DE ACADEMIA DESPORTIVA E GINÁSIO; CONSULTADORIA EM MATÉRIA DE CONDIÇÃO FÍSICA; TREINO DESPORTIVO; TREINO DE DESPORTISTAS; SERVIÇOS DE TREINO FÍSICO; INSTRUÇÃO PARA TREINO EM CIRCUITOS; SERVIÇOS DE TREINO DA CONDIÇÃO FÍSICA; ENSINO, TREINO E INSTRUÇÃO DE DESPORTOS; TREINO DE FORÇA E CONDICIONAMENTO FÍSICO; SERVIÇOS DE TREINO PARA ATIVIDADES DESPORTIVAS; SERVIÇOS DE TREINADOR PESSOAL [TREINO DESPORTIVO]; SERVIÇOS DE PERSONAL TRAINER [TREINO FÍSICO]; INSTRUÇÃO NO DOMÍNIO DO TREINO COM PESOS; SERVIÇOS DE AVALIAÇÃO DE APTIDÃO FÍSICA PARA FINS DE TREINO; SERVIÇOS DE EXERCÍCIOS E DE TREINO PARA A MANUTENÇÃO DA FORMA FÍSICA

44 CUIDADOS DE SAÚDE; ACONSELHAMENTO EM SAÚDE; ACONSELHAMENTO EM SAÚDE PÚBLICA; SERVIÇOS DE SAÚDE MENTAL; ACONSELHAMENTO EM QUESTÕES DE SAÚDE; SERVIÇOS DE CUIDADOS DE SAÚDE; PRESTAÇÃO DE SERVIÇOS DE SAÚDE; ESTUDOS DE AVALIAÇÃO DE SAÚDE; FORNECIMENTO DE INFORMAÇÃO SOBRE SAÚDE; AVALIAÇÃO DE RISCOS DE SAÚDE; PRESTAÇÃO DE INFORMAÇÕES SOBRE SAÚDE; SERVIÇOS DE CLÍNICAS DE SAÚDE; CUIDADOS DE SAÚDE PRESTADOS POR ORGANIZAÇÕES PARA A MANUTENÇÃO DA SAÚDE; SERVIÇOS DE ACESSORIA RELACIONADOS COM SAÚDE; CUIDADOS DE SAÚDE RELACIONADOS COM QUIROPRAXIA; CUIDADOS DE SAÚDE RELACIONADOS COM JEJUM; CONSULTADORIA PROFISSIONAL EM MATÉRIA DE SAÚDE; SERVIÇOS [MÉDICOS] DE CLÍNICA DE SAÚDE; CUIDADOS DE SAÚDE RELACIONADOS COM HIDROTERAPIA; CUIDADOS DE SAÚDE RELACIONADOS COM ACUPUNCTURA; CUIDADOS DE SAÚDE RELACIONADOS COM HOMEOPATIA; SERVIÇOS [MÉDICOS] DE ESTÂNCIAS DE SAÚDE; CUIDADOS DE SAÚDE RELACIONADOS COM OSTEOPATIA; CUIDADOS DE SAÚDE RELACIONADOS COM NATUROPATIA; SERVIÇOS DE CUIDADOS DE SAÚDE DOMICILIÁRIOS; SERVIÇOS DE INFORMAÇÃO E ACESSORIA EM SAÚDE; CUIDADOS DE SAÚDE RELACIONADOS COM EXERCÍCIOS TERAPÊUTICOS; INQUÉRITOS DE AVALIAÇÃO DE RISCOS DE SAÚDE; TESTES DE PERSONALIDADE [SERVIÇOS DE SAÚDE MENTAL]; CUIDADOS DE SAÚDE RELACIONADOS COM MASSAGENS TERAPÊUTICAS; FORNECIMENTO DE SERVIÇOS DE CUIDADOS DE SAÚDE; SERVIÇOS DE CUIDADOS DE SAÚDE PARA PESSOAS; GESTÃO DE SERVIÇOS DE CUIDADOS DE SAÚDE; SERVIÇOS DE CONSULTADORIA TÉCNICA RELACIONADOS COM SAÚDE MÉDICA; SERVIÇOS MÉDICOS PARA AVALIAÇÃO DO ESTADO DE SAÚDE; SERVIÇOS DE INFORMAÇÃO RELACIONADOS COM CUIDADOS DE SAÚDE; SERVIÇOS DE CONSULTADORIA RELACIONADOS COM CUIDADOS DE SAÚDE; SERVIÇOS DE CONSULTORIA RELACIONADOS COM CUIDADOS DE SAÚDE; FORNECIMENTO DE INFORMAÇÕES SOBRE QUESTÕES DE SAÚDE POR TELEFONE; CUIDADOS DE SAÚDE RELACIONADOS COM A TERAPIA DE RELAXAMENTO; CONSULTADORIA PROFISSIONAL RELACIONADA COM SERVIÇOS DE CUIDADOS DE SAÚDE; SERVIÇOS DE AVALIAÇÃO DA PERSONALIDADE [SERVIÇOS DE SAÚDE MENTAL]; SERVIÇOS DE ESTÂNCIAS TERMAIS DE SAÚDE PARA A SAÚDE E O BEM-ESTAR DO CORPO E DO ESPÍRITO; SERVIÇOS DE CUIDADOS DE SAÚDE OFERECIDOS ATRAVÉS DE UMA REDE DE PRESTADORES DE CUIDADOS DE SAÚDE NUMA BASE CONTRATUAL; SERVIÇOS MÉDICOS DE CONSULTADORIA EM MATÉRIA DE CUIDADOS DE SAÚDE; FORNECIMENTO DE SERVIÇOS DE CUIDADOS DE SAÚDE EM CASAS RESIDENCIAIS; PREPARAÇÃO DE RELATÓRIOS RELACIONADOS COM QUESTÕES DE CUIDADOS DE SAÚDE; FORNECIMENTO DE INFORMAÇÕES MÉDICAS NO SETOR DOS CUIDADOS DE SAÚDE; ACESSORIA EM MATÉRIA DO BEM-ESTAR PESSOAL DE PESSOAS IDOSAS [SAÚDE]; SERVIÇOS DE CUIDADOS DE SAÚDE PARA O TRATAMENTO DA DOENÇA DE ALZHEIMER; SERVIÇOS DE CUIDADOS COSMÉTICOS PARA O CORPO PRESTADOS POR SPAS DE SAÚDE; PRESTAÇÃO DE INFORMAÇÕES SOBRE CUIDADOS DE SAÚDE ATRAVÉS DE UMA REDE INFORMÁTICA GLOBAL; DISPONIBILIZAÇÃO DE INSTALAÇÕES PARA A PRÁTICA DE EXERCÍCIO FÍSICO COM FINS DE REABILITAÇÃO DA SAÚDE; SERVIÇOS MÉDICOS EM SPAS; SERVIÇOS DE ESTÂNCIAS TERMAIS/SPA; SERVIÇOS DE BELEZA

PRESTADOS EM SPAS; SERVIÇOS DE TRATAMENTOS MÉDICOS PRESTADOS POR SPAS; ACONSELHAMENTO SOBRE NUTRIÇÃO; ACONSELHAMENTO EM DIETA E NUTRIÇÃO; CONSULTADORIA PROFISSIONAL RELATIVA A NUTRIÇÃO; CONSELHOS EM QUESTÕES DE NUTRIÇÃO; ORIENTAÇÃO EM MATÉRIA DE NUTRIÇÃO; CONSULTORIA EM NUTRIÇÃO E DIETÉTICA; ACONSELHAMENTO NO DOMÍNIO DA NUTRIÇÃO; PRESTAÇÃO DE INFORMAÇÕES RELACIONADAS COM NUTRIÇÃO; CONSULTADORIA E ASSESSORIA DE NUTRIÇÃO ALIMENTAR; SERVIÇOS DE CONSULTADORIA RELACIONADOS COM NUTRIÇÃO; DISPONIBILIZAÇÃO DE INFORMAÇÃO SOBRE SUPLEMENTOS DIETÉTICOS E NUTRIÇÃO; SERVIÇOS DE ASSESSORIA E CONSULTADORIA RELACIONADOS COM NUTRIÇÃO; CONSULTAS MÉDICAS; CONSULTADORIA PSICOLÓGICA; CONSULTADORIA NUTRICIONAL; CONSULTAS DE ESTÉTICA; SERVIÇOS DE CONSULTAS MÉDICAS; SERVIÇOS DE CONSULTA DE NUTRICIONISMO; CONSULTADORIA PROFISSIONAL RELACIONADA COM DIETAS; SERVIÇOS DE CONSULTAS RELATIVOS A MASSAGENS; SERVIÇOS DE CONSULTADORIA EM MATÉRIA DE EMAGRECIMENTO; CONSULTADORIA EM MATÉRIA DE ASSISTÊNCIA MÉDICA PRESTADA POR MÉDICOS E OUTRO PESSOAL MÉDICO ESPECIALIZADO; SERVIÇOS DE CONSULTADORIA RELACIONADOS COM OS CUIDADOS DA PELE; FISIOTERAPIA; SERVIÇOS DE FISIOTERAPIA; SERVIÇOS DE ELETROTERAPIA PARA FISIOTERAPIA

(591) Blue Pantone 285C;Light Blue Pantone 284C;Black Pantone Black C;

(540)

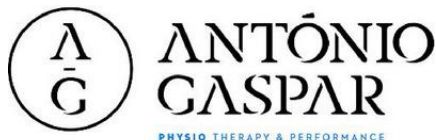

(531) 26.1.18

18 SACOS
21 CANECAS
25 T-SHIRTS
28 PUZZLES
35 DISTRIBUIÇÃO DE MATERIAL PUBLICITÁRIO [FOLHETOS, PROSPETOS, IMPRESSOS, AMOSTRAS]; PUBLICIDADE RADIFÓNICA
41 DISPONIBILIZAÇÃO DE PUBLICAÇÕES ON-LINE; FORNECIMENTO DE PUBLICAÇÕES ATRAVÉS DE UMA REDE INFORMÁTICA MUNDIAL OU DA INTERNET QUE PODEM SER PESQUISADAS; PUBLICAÇÃO DE MATERIAL IMPRESSO E PUBLICAÇÕES IMPRESSAS; PUBLICAÇÃO DE PUBLICAÇÕES PERIÓDICAS E LIVROS EM FORMATO ELETRÓNICO; PUBLICAÇÃO MULTIMÉDIA DE PUBLICAÇÕES ELETRÓNICAS; SERVIÇOS DE PUBLICAÇÕES ON-LINE; ORGANIZAÇÃO E REALIZAÇÃO DE CONFERÊNCIAS; ORGANIZAÇÃO E REALIZAÇÃO DE COLÓQUIOS; ORGANIZAÇÃO E REALIZAÇÃO DE CONGRESSOS; ORGANIZAÇÃO E REALIZAÇÃO DE SEMINÁRIOS; ORGANIZAÇÃO E REALIZAÇÃO DE SIMPÓSIOS; ORGANIZAÇÃO E REALIZAÇÃO DE WORKSHOPS; PUBLICAÇÃO DE TEXTOS, COM EXCEÇÃO DOS TEXTOS PUBLICITÁRIOS; PUBLICAÇÃO ONLINE DE LIVROS E REVISTAS ELETRÓNICAS; EDUCAÇÃO; ORGANIZAÇÃO DE EXPOSIÇÕES EDUCATIVAS
42 DESIGN DE SISTEMAS DE COMPUTADOR; DESIGN DE SOFTWARE; COMPUTAÇÃO EM NUVEM
44 ACONSELHAMENTO EM SAÚDE; ACONSELHAMENTO MÉDICO PARA INDIVÍDUOS COM DEFICIÊNCIAS; SERVIÇOS DE CENTROS DE SAÚDE; SERVIÇOS DE CUIDADOS DE SAÚDE; SERVIÇOS DE HOSPITAIS; SERVIÇOS DE PSICÓLOGOS; SERVIÇOS DE TELEMEDICINA; SERVIÇOS DE TERAPIA

(591)

(540)



(531) 2.9.25

(210) **668939** MNA

(220) 2021.07.02

(300)

(730) **PT UNIVERSIDADE DE AVEIRO**

(511) 09 PROGRAMAS DE JOGOS DE COMPUTADOR [SOFTWARE]; PUBLICAÇÕES ELETRÓNICAS DESCARREGÁVEIS; PUBLICAÇÕES ELETRÓNICAS GRAVADAS EM SUPORTES INFORMÁTICOS; PUBLICAÇÕES EM FORMATO ELETRÓNICO PARA DOWNLOAD; PUBLICAÇÕES ELETRÓNICAS PARA DOWNLOAD SOB A FORMA DE REVISTAS; INTERFACES [INFORMÁTICA]; SOFTWARE APLICACIONAL DESCARREGÁVEL
10 APARELHOS DE ANÁLISE PARA USO MÉDICO; APARELHOS DE DIAGNÓSTICO PARA USO MÉDICO; APARELHOS E INSTRUMENTOS MÉDICOS
16 LÁPIS; BLOCOS DE NOTAS; CARTAZES; REVISTAS [JORNAIS]; CANETAS [ARTIGOS DE ESCRITÓRIO]; PASSE-PARTOUTS DE PAPEL; MATERIAL DE INSTRUÇÃO E DE ENSINO (EXCETO APARELHOS); MATERIAL DE ENSINO EM PAPEL; PUBLICAÇÕES SOB A FORMA IMPRESSA; PUBLICAÇÕES PUBLICITÁRIAS; ADESIVOS [MATÉRIAS COLANTES] PARA PAPELARIA OU PARA USO DOMÉSTICO

(210) **668940** MNA

(220) 2021.07.02

(300)

(730) **PT UNIVERSIDADE DE AVEIRO**

(511) 09 PROGRAMAS DE JOGOS DE COMPUTADOR [SOFTWARE]; PUBLICAÇÕES ELETRÓNICAS DESCARREGÁVEIS; PUBLICAÇÕES ELETRÓNICAS GRAVADAS EM SUPORTES INFORMÁTICOS; PUBLICAÇÕES EM FORMATO ELETRÓNICO PARA DOWNLOAD; PUBLICAÇÕES ELETRÓNICAS PARA DOWNLOAD SOB A FORMA DE REVISTAS; INTERFACES [INFORMÁTICA]; SOFTWARE APLICACIONAL DESCARREGÁVEL
10 APARELHOS DE ANÁLISE PARA USO MÉDICO; APARELHOS DE DIAGNÓSTICO PARA USO MÉDICO; APARELHOS E INSTRUMENTOS MÉDICOS

- 16 LÁPIS; BLOCOS DE NOTAS; CARTAZES; REVISTAS [JORNALIS]; CANETAS [ARTIGOS DE ESCRITÓRIO]; PASSE-PARTOUTS DE PAPEL; MATERIAL DE INSTRUÇÃO E DE ENSINO (EXCETO APARELHOS); MATERIAL DE ENSINO EM PAPEL; PUBLICAÇÕES SOB A FORMA IMPRESSA; PUBLICAÇÕES PUBLICITÁRIAS; ADESIVOS [MATÉRIAS COLANTES] PARA PAPELARIA OU PARA USO DOMÉSTICO
- 18 SACOS
- 21 CANECAS
- 25 T-SHIRTS
- 28 PUZZLES
- 35 DISTRIBUIÇÃO DE MATERIAL PUBLICITÁRIO [FOLHETOS, PROSPETOS, IMPRESSOS, AMOSTRAS]; PUBLICIDADE RADIOFÓNICA
- 41 DISPONIBILIZAÇÃO DE PUBLICAÇÕES ON-LINE; FORNECIMENTO DE PUBLICAÇÕES ATRAVÉS DE UMA REDE INFORMÁTICA MUNDIAL OU DA INTERNET QUE PODEM SER PESQUISADAS; PUBLICAÇÃO DE MATERIAL IMPRESSO E PUBLICAÇÕES IMPRESSAS; PUBLICAÇÃO DE PUBLICAÇÕES PERIÓDICAS E LIVROS EM FORMATO ELETRÓNICO; PUBLICAÇÃO MULTIMÉDIA DE PUBLICAÇÕES ELETRÓNICAS; SERVIÇOS DE PUBLICAÇÕES ON-LINE; ORGANIZAÇÃO E REALIZAÇÃO DE CONFERÊNCIAS; ORGANIZAÇÃO E REALIZAÇÃO DE COLÓQUIOS; ORGANIZAÇÃO E REALIZAÇÃO DE CONGRESSOS; ORGANIZAÇÃO E REALIZAÇÃO DE SEMINÁRIOS; ORGANIZAÇÃO E REALIZAÇÃO DE SIMPÓSIOS; ORGANIZAÇÃO E REALIZAÇÃO DE WORKSHOPS; PUBLICAÇÃO DE TEXTOS, COM EXCEÇÃO DOS TEXTOS PUBLICITÁRIOS; PUBLICAÇÃO ONLINE DE LIVROS E REVISTAS ELETRÓNICOS; EDUCAÇÃO; ORGANIZAÇÃO DE EXPOSIÇÕES EDUCATIVAS
- 42 DESIGN DE SISTEMAS DE COMPUTADOR; DESIGN DE SOFTWARE; COMPUTAÇÃO EM NUVEM
- 44 ACONSELHAMENTO EM SAÚDE; ACONSELHAMENTO MÉDICO PARA INDIVÍDUOS COM DEFICIÊNCIAS; SERVIÇOS DE CENTROS DE SAÚDE; SERVIÇOS DE CUIDADOS DE SAÚDE; SERVIÇOS DE HOSPITAIS; SERVIÇOS DE PSICÓLOGOS; SERVIÇOS DE TELEMEDICINA; SERVIÇOS DE TERAPIA

(591)
(540)

CANCOG

- (210) **668942** MNA
(220) 2021.06.29
(300)
(730) **PT PAULA SIMÕES LOPES**
(511) 24 PRODUTOS TÊXTEIS E SUBSTITUTOS PARA PRODUTOS TÊXTEIS
- (591)
(540)



(531) 27.99.18

- (210) **668946** MNA
(220) 2021.06.29
(300)
(730) **PT KENIA DOS RAMOS RODRIGUES DO CARMO**
(511) 25 CALÇADO; VESTUÁRIO; PARTES DE VESTUÁRIO, CALÇADO E CHAPELARIA
(591) amarelo e preto;
(540)

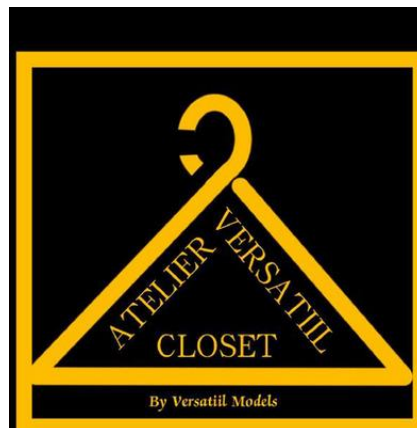

(531) 11.7.3 ; 26.4.11

- (210) **668987** MNA
(220) 2021.07.02
(300)
(730) **PT PADRINHOS DO MUNDO ASSOCIAÇÃO**
(511) 45 DISPONIBILIZAÇÃO DE ROUPAS PARA PESSOAS CARENCIADAS [SERVIÇOS DE CARIDADE]; FORNECIMENTO DE CALÇADO A PESSOAS CARENCIADAS [SERVIÇOS DE BENEFICÊNCIA]; FORNECIMENTO DE SERVIÇOS DE APOIO EMOCIONAL A FAMÍLIAS; SERVIÇOS DE TUTELA.
(591) AZUL MAIS ESCURO, HEX 34327E; AZUL MAIS CLARO, HEX 1889CB; AMARELO, HEX F5E511; VERDE, HEX 99E265; LARANJA, HEX FFA14A; LARANJA AVERMELHADO, HEX FF5B29
(540)



PADRINHOS DO MUNDO

(531) 1.15.15 ; 26.13.1 ; 29.1.15

(210) **668989** MNA
 (220) 2021.07.02
 (300)
 (730) PT CARLA SOFIA RODRIGUES FERREIRA

GAPO

(511) 09 SOFTWARE DESCARREGÁVEL SOB A FORMA DE UMA APLICAÇÃO MÓVEL PARA ENCOMENDA E ENTREGA DE COMIDA; SOFTWARE DESCARREGÁVEL SOB A FORMA DE APLICAÇÃO MÓVEL PARA A ENCOMENDA E ENTREGA DE COMIDA DE COZINHAS-FANTASMAS
 12 ROULOTTES DE COMIDA MOTORIZADAS
 16 ARQUIVOS PARA RECEITAS; LIVROS DE RECEITAS; FICHAS COM RECEITAS IMPRESSAS; RECEITAS IMPRESSAS VENDIDAS COMO PARTE DA EMBALAGEM DE ALIMENTOS; MENUS IMPRESSOS; CARTAS DE MENU
 35 SERVIÇOS DE ENCOMENDAS ON-LINE NA ÁREA DE RESTAURANTES DE COMIDA PARA LEVAR E DE ENTREGA AO DOMICÍLIO
 39 ENTREGA DE COMIDA POR PARTE DE RESTAURANTES; ENTREGA DE COMIDA
 43 SERVIÇOS DE FAST-FOOD TAKE-AWAY; SERVIÇOS DE ALIMENTAÇÃO E BEBIDAS TAKE-AWAY; SERVIÇOS DE FORNECIMENTO DE COMIDA PARA FORA (TAKEAWAY); FORNECIMENTO DE ALIMENTOS E BEBIDAS EM CARRINHAS; SERVIÇOS DE RESTAURANTES SELF-SERVICE; RESTAURANTES DE SELF-SERVICE; SERVIÇOS DE RESTAURANTES; RESTAURANTES DE GRELHADOS; RESTAURANTES DE IGUARIAS REFINADAS; SERVIÇOS DE RESTAURANTES MÓVEIS; SERVIÇOS DE RESERVAS DE RESTAURANTES; RESTAURANTES DE COMIDA RÁPIDA (FAST FOOD); RESTAURANTES PARA SERVIÇO RÁPIDO E PERMANENTE (SNACK-BARES); SERVIÇOS DE RESTAURANTES QUE FORNECEM COMIDA PARA FORA; FORNECIMENTO DE ALIMENTOS E BEBIDAS PARA CLIENTES DE RESTAURANTES; SERVIÇOS DE ALIMENTAÇÃO E BEBIDAS PARA CLIENTES DE RESTAURANTES; FORNECIMENTO DE ALIMENTOS E BEBIDAS EM RESTAURANTES E BARES; SERVIÇOS DE ALIMENTAÇÃO E BEBIDAS EM RESTAURANTES E BARES; CONSELHOS SOBRE RECEITAS CULINÁRIAS; PRESTAÇÃO DE INFORMAÇÕES NA FORMA DE RECEITAS DE BEBIDAS; SERVIÇOS DE COMIDA PARA FORA; CATERING EM CAFETARIAS DE COMIDA RÁPIDA; SERVIÇOS DE RESTAURANTE DE COMIDA PARA FORA; SERVIÇOS DE RESTAURANTE DE COMIDA RÁPIDA; SERVIÇOS DE RESTAURANTE PARA O FORNECIMENTO DE COMIDA RÁPIDA; SERVIÇOS DE RESTAURANTE COM VENDA DE COMIDA PARA FORA

(591) VERDE ALFACE

(540)



(531) 5.3.16 ; 26.1.3 ; 26.1.15 ; 29.1.3

(210) **668993** MNA

(220) 2021.07.02

(300) 2021.06.28 BR 923414266

(730) PT JÔNATA SOUZA GUIMARÃES

(511) 45 SERVIÇOS JURÍDICOS; SERVIÇOS JURÍDICOS NA ÁREA DA IMIGRAÇÃO; SERVIÇOS DE ASSESSORIA JURÍDICA; SERVIÇOS DE CONSULTORIA JURÍDICA.

(591) #1C4869; #008B83

(540)



(531) 27.5.22 ; 27.99.7 ; 27.99.10 ; 29.1.3 ; 29.1.4

(210) **668995** MNA

(220) 2021.07.02

(300)

(730) PT RJB INDUSTRIES ABER, LDA (ZONA FRANCA DA MADEIRA)

(511) 06 CLARABÓIAS METÁLICAS; COBERTURAS METÁLICAS; TAMPAS DE ALÇAPÕES METÁLICAS; ALÇAPÕES EM MATERIAL METÁLICO; JANELAS DE GUILHOTINA METÁLICAS

07 APARELHOS DE MANUTENÇÃO PARA CARGA E DESCARGA; APARELHOS ROBÓTICOS DE MANUSEAMENTO; ELEVADORES; ELEVADORES DE PASSAGEIROS; ELEVADORES DE PLATAFORMA; ELEVADORES PARA AUTOMÓVEIS; ELEVADORES DE AUTOMÓVEIS; ELEVADORES DESTINADOS A ESCADAS; ELEVADORES PARA USAR COM VEÍCULOS; ELEVADORES PARA USAR NA ELEVAÇÃO DE VEÍCULOS; ELEVADORES ELÉTRICOS PARA MOVIMENTAR, ESTACIONAR E ARMAZENAR VEÍCULOS TERRESTRES; MÁQUINAS PARA A MANIPULAÇÃO DE MATERIAIS; MÁQUINAS PARA CARREGAR; PASSEIOS (PAVIMENTOS MÓVEIS); PASSEIOS ROLANTES; PAVIMENTOS MÓVEIS (PASSEIOS); PAVIMENTOS MÓVEIS [PASSADEIRAS]; PLATAFORMAS DE CARGA PARA VEÍCULOS; PLATAFORMAS HIDRÁULICAS COM SISTEMA DE AUTOPROPULSÃO; PLATAFORMAS MÓVEIS [ELÉTRICAS]; SEPARADORES ROBÓTICOS; TAPETES ROLANTES; BOMBAS DE ÁGUA ELÉTRICAS PARA PISCINAS; BOMBAS DE ÁGUA PARA PISCINAS; BOMBAS ELÉTRICAS PARA PISCINAS; BOMBAS HIDRÁULICAS; BOMBAS GERADORAS DE ONDAS PARA AQUÁRIOS; EJETORES; EJETORES [BOMBAS]

(591)

(540)

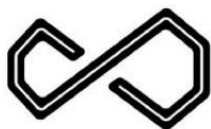

RJB HOME

(531) 24.17.8

(210) **668997** MNA
 (220) 2021.07.02
 (300)
 (730) **PT SONINTUR SOCIEDADE NACIONAL DE INVESTIMENTOS E TURISMO SA**
 (511) 43 RESERVA DE ALOJAMENTOS TURÍSTICOS.
 (591) SOL COR DE LARANJA E LETRAS AZUIS
 (540)



(531) 1.3.1 ; 1.3.2 ; 1.3.16 ; 29.1.98

(210) **668998** MNA
 (220) 2021.07.02
 (300)
 (730) **PT ANDRÉ FERNANDES VIGIA**
 (511) 25 ARTIGOS DE CHAPELARIA; VESTUÁRIO.
 (591)
 (540)

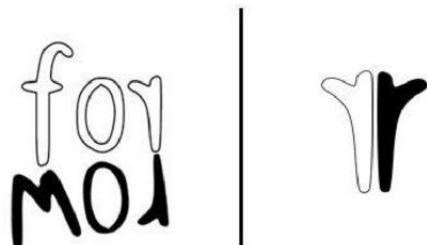

(531) 27.5.14

(210) **668999** MNA
 (220) 2021.07.02
 (300)
 (730) **PT MAIGEST PARTICIPAÇÕES FINANCEIRAS LDA**
 (511) 03 ARTIGOS DE HIGIENE PESSOAL; PRODUTOS PARA LIMPAR E PERFUMAR; ÓLEOS ESSENCIAIS E EXTRATOS AROMÁTICOS; PREPARAÇÕES PARA HIGIENE PESSOAL; PRODUTOS DE TOILETTE
 14 PEDRAS PRECIOSAS, PÉROLAS E METAIS PRECIOSOS, E SUAS IMITAÇÕES; PORTA-CHAVES E CORRENTES PARA CHAVES, E RESPETIVOS BERLOQUES; ARTIGOS DE JOALHARIA; ITENS DE JOALHARIA; PRODUTOS DE JOALHARIA; CAIXAS DE JOIAS E CAIXAS DE RELÓGIOS
 18 BAGAGENS, MALAS, CARTEIRAS E OUTRAS BOLSAS DE TRANSPORTE; BENGALAS; GUARDA-CHUVAS E GUARDA-SÓIS; CHAPÉUS DE CHUVA E CHAPÉUS DE SOL; SELARIA, CHICOTES E VESTIMENTAS PARA ANIMAIS
 25 CALÇADO; CHAPELARIA; PARTES DE VESTUÁRIO, CALÇADO E CHAPELARIA; VESTUÁRIO; ARTIGOS DE CHAPELARIA
 26 ACESSÓRIOS PARA VESTIMENTAS, ARTIGOS DE COSTURA E ARTIGOS DECORATIVOS TÊXTEIS; DECORAÇÕES PARA O CABELO, ROLOS, ARTIGOS PARA PRENDER O CABELO E CABELO POSTIÇO
 35 SERVIÇOS DE ASSISTÊNCIA, GESTÃO E ADMINISTRAÇÃO DE NEGÓCIOS; SERVIÇOS DE PUBLICIDADE, DE MARKETING E DE PROMOÇÃO; SERVIÇOS DE PUBLICIDADE, DE MARKETING E PROMOCIONAIS; SERVIÇOS DE PUBLICIDADE, DE PROMOÇÃO E DE MARKETING; SERVIÇOS DE PUBLICIDADE, PROMOCIONAIS E DE COMERCIALIZAÇÃO
 41 PUBLICAÇÃO, RELATO E REDAÇÃO DE TEXTOS; SERVIÇOS DE EDUCAÇÃO, ENTRETENIMENTO E DESPORTO

(591)
 (540)

SHOP — MY LOOKS

(531) 27.5.11

(210) **669001** MNA
 (220) 2021.07.02
 (300)
 (730) **PT RCPOOL, LDA**
 (511) 01 PRODUTOS QUÍMICOS PARA O TRATAMENTO DA ÁGUA DE PISCINAS E SPAS; KITS DE ANÁLISE QUÍMICA PARA TESTAR A ÁGUA DE PISCINAS.
 07 BOMBAS ELÉTRICAS PARA PISCINAS; BOMBAS DE ÁGUA PARA PISCINAS; MÁQUINAS ROBÓTICAS PARA LIMPEZA DE PISCINAS.
 11 SPAS [PISCINAS AQUECIDAS]; FILTROS PARA PISCINAS; FILTROS PARA USO EM PISCINAS.
 37 MANUTENÇÃO DE PISCINAS; CONSTRUÇÃO DE PISCINAS; APLICAÇÃO DE REVESTIMENTOS EM PISCINAS.

(591)
(540)

(531) 27.99.3 ; 27.99.18

(511) 44 SERVIÇOS DE CUIDADOS DE SAÚDE PARA PESSOAS; CUIDADOS DE HIGIENE E BELEZA PARA SERES HUMANOS

(591)
(540)

(531) 26.1.3 ; 26.1.18 ; 27.99.13

(210) **669002** MNA
 (220) 2021.07.02
 (300)
 (730) **PT MENTES FULGURANTES, LDA**
 (511) 09 APLICAÇÕES DE SOFTWARE INFORMÁTICO DESCARREGÁVEIS; PLATAFORMAS DE SOFTWARE, GRAVADO OU DESCARREGÁVEL; SOFTWARE PARA PROTETORES DE ECRÃ DE COMPUTADORES
 35 ATUALIZAÇÃO E MANUTENÇÃO DE DADOS EM BASES DE DADOS INFORMÁTICAS; COMPILAÇÃO DE INFORMAÇÃO NUMA BASE DE DADOS INFORMÁTICA
 42 INSTALAÇÃO, MANUTENÇÃO E ATUALIZAÇÃO DE SOFTWARE INFORMÁTICO; COMPILAÇÃO DE INFORMAÇÃO RELACIONADA COM SISTEMAS DE INFORMAÇÃO; ATUALIZAÇÃO DE SOFTWARE; CONSULTORIA EM SOFTWARE; DESENVOLVIMENTO DE SOFTWARE NO ÂMBITO DA PUBLICAÇÃO DE SOFTWARE; DESIGN DE SOFTWARE; INSTALAÇÃO DE SOFTWARE; MANUTENÇÃO DE SOFTWARE DE COMPUTADOR; SOFTWARE COMO SERVIÇO [SAAS]; ALUGUER DE SOFTWARE.

(591)
(540)

(531) 7.15.1 ; 17.2.2

(210) **669009** MNA
 (220) 2021.07.02
 (300)
 (730) **PT RAQUEL FILIPA CÂNDIDO DOS REIS C. ESTEVES FÉLIX**
 (511) 25 ENXOVAIS [VESTUÁRIO]; ENXOVAIS DE CRIANÇA [VESTUÁRIO]; ENXOVAIS PARA BEBÊ; VESTUÁRIOS PARA BEBÊS; VESTUÁRIO INFANTIL (BEBÊS); ENXOVAIS DE RECÉM-NASCIDO
 28 BRINQUEDOS; BRINQUEDOS EDUCATIVOS; BRINQUEDOS INFANTIS; BRINQUEDOS PARA CRIANÇA; BRINQUEDOS DE CRIANÇA; BRINQUEDOS PARA BEBÊS; BRINQUEDOS PARA CRIANÇAS; BRINQUEDOS DE MADEIRA; BRINQUEDOS EMPILHÁVEIS; BRINQUEDOS PARA BANHEIRA; BRINQUEDOS DE CONSTRUÇÃO; BRINQUEDOS DE DESENVOLVIMENTO PARA BEBÊS
 35 SERVIÇOS DE VENDA A RETALHO RELATIVOS A VESTUÁRIO; SERVIÇOS DE VENDA A RETALHO RELACIONADOS COM ACESSÓRIOS DE MODA; SERVIÇOS DE VENDA A RETALHO ON-LINE RELATIVOS A BRINQUEDOS; SERVIÇOS DE VENDA A RETALHO ON-LINE RELACIONADOS COM VESTUÁRIO; SERVIÇOS DE LOJAS DE VENDA A RETALHO ONLINE RELACIONADOS COM VESTUÁRIO; SERVIÇOS DE LOJAS DE VENDA A RETALHO NO SETOR DO VESTUÁRIO; SERVIÇOS DE VENDA A RETALHO POR CORRESPONDÊNCIA PARA ARTIGOS DE VESTUÁRIO; SERVIÇOS DE VENDA A RETALHO ON-LINE RELATIVOS A ARTIGOS DE VESTUÁRIO; SERVIÇOS DE VENDA A RETALHO ATRAVÉS DE ENCOMENDA POR CORRESPONDÊNCIA RELACIONADOS COM ACESSÓRIOS DE VESTUÁRIO; SERVIÇOS DE COMÉRCIO A RETALHO RELACIONADOS COM A VENDA DE VESTUÁRIO E ACESSÓRIOS DE VESTUÁRIO; SERVIÇOS DE COMÉRCIO A RETALHO ATRAVÉS DE ENCOMENDA POR CORRESPONDÊNCIA RELACIONADOS COM ACESSÓRIOS DE VESTUÁRIO

(210) **669007** MNA
 (220) 2021.07.02
 (300)
 (730) **PT ANA PAULA FRANCISCO MONTENEGRO**

(591)
(540)



(531) 2.9.1

(511) 41 EDUCAÇÃO, ENTRETENIMENTO E DESPORTO; ACREDITAÇÃO DE COMPETÊNCIA PROFISSIONAL; ACREDITAÇÃO DE SERVIÇOS EDUCACIONAIS; EDUCAÇÃO E FORMAÇÃO; ORGANIZAÇÃO DE CONGRESSOS E CONFERÊNCIAS COM FINS CULTURAIS E EDUCATIVOS; ORGANIZAÇÃO DE WEBINARS (SEMINÁRIOS ONLINE); SERVIÇOS DE DIVERTIMENTO, EDUCAÇÃO E FORMAÇÃO; SERVIÇOS DE EDUCAÇÃO E FORMAÇÃO; SERVIÇOS DE FORMAÇÃO E ENSINO; SERVIÇOS DE FORMAÇÃO E EDUCAÇÃO; TUTORIA.

(591)

(540)

(210) **669011** MNA

(220) 2021.07.02

(300)

(730) **PT LOGIC EVOLUTION UNIPessoal LDA**

(511) 33 VINHOS; VINHOS GENEROSOS; VINHOS FORTIFICADOS; VINHOS ESPUMANTES; VINHOS DOCES; VINHOS ROSÉ; VINHOS ALCOÓLICOS; VINHOS PARA COZINHAR; VINHOS DE FRUTA; VINHOS ESPUMANTES NATURAIS; VINHOS DE MESA; VINHOS ESPUMANTES TINTOS; VINHOS ESPUMANTES BRANCOS; VINHOS DE APERITIVO; VINHOS SEM GÁS; VINHOS DE SOBREMESA; VINHOS QUENTES (VINHOS AQUECIDOS E ADOÇADOS COM ESPECIARIAS); VINHOS COM BAIXO TEOR DE ÁLCOOL; VINHOS DE DENOMINAÇÕES DE ORIGEM PROTEGIDAS; VINHOS DE UVAS DOCES JAPONESAS QUE CONTÊM EXTRATOS DE GINSENG E CASCA DE QUINA.

(591)

(540)

CASAL MARIA

(531) 27.5.1

(531) 15.1.13

(210) **669017**

MNA

(220) 2021.07.02

(300)

(730) **PT HELENA CATARINA PARENTE CALADO**

(511) 39 ALUGUER DE VEÍCULOS AUTOMÓVEIS

(591)

(540)

A1000CAR(210) **669020**

MNA

(220) 2021.07.02

(300)

(730) **PT ISABEL CRISTINA CARVALHO VIEIRA CARNEIRO**(210) **669013** MNA

(220) 2021.07.02

(300)

(730) **PT JAIRO CAVALCANTI ROCHA FLHO**

(511) 36 SERVIÇOS DE GESTÃO DE PAGAMENTOS

(591) PRETO E BRANCO

(540)

(511) 43 ALOJAMENTO TEMPORÁRIO; SERVIÇOS DE INFORMAÇÃO, ACONSELHAMENTO E RESERVA RELATIVOS A ALOJAMENTO TEMPORÁRIO; SERVIÇOS DE ALOJAMENTO TEMPORÁRIO; HOTÉIS, Pousadas e ALBERGUES, ALOJAMENTO PARA FÉRIAS E TURISMO; SERVIÇOS DE HOSPITALIDADE [ALOJAMENTO]; ALOJAMENTOS DE FÉRIAS; ALUGUER DE ALOJAMENTO TEMPORÁRIO EM CASAS E APARTAMENTOS DE FÉRIAS; CASAS DE HÓSPEDES; DISPONIBILIZAÇÃO DE ALOJAMENTO TEMPORÁRIO PARA HÓSPEDES; SERVIÇOS DE ALOJAMENTO DE TURISTAS; DISPONIBILIZAÇÃO DE ACOMODAÇÕES PARA ALOJAMENTO TEMPORÁRIO; FORNECIMENTO DE ALOJAMENTOS TEMPORÁRIOS MOBILADOS.

(591)

(540)



(531) 26.4.1 ; 26.4.9

(210) **669016** MNA

(220) 2021.07.02

(300)

(730) **PT XPM CONSULTING UNIPessoal LDA**



(531) 27.5.24



(531) 18.1.9 ; 26.5.16

(210) **669021** MNA
 (220) 2021.07.02
 (300)
 (730) **PT ANDRÉ MANUEL DOS SANTOS CASADO**
 (511) 25 VESTUÁRIO.
 (591)
 (540)

TACTICALPAPAYA®

(531) 27.5.1

(210) **669032** MNA
 (220) 2021.07.03
 (300)
 (730) **PT LUÍS ANDRÉ FAIA GOMES**
 (511) 35 FORNECIMENTO DE INFORMAÇÕES ATRAVÉS DA INTERNET RELACIONADAS COM A VENDA DE AUTOMÓVEIS; NEGOCIAÇÃO DE TRANSAÇÕES COMERCIAIS PARA TERCEIROS; ORGANIZAÇÃO DE CONTRATOS DE COMPRA E VENDA PARA TERCEIROS; SERVIÇOS DE AGÊNCIAS DE IMPORTAÇÃO-EXPORTAÇÃO; SERVIÇOS DE ASSESSORIA E CONSULTORIA RELACIONADOS COM A AQUISIÇÃO DE BENS PARA TERCEIROS; SERVIÇOS DE IMPORTAÇÃO E EXPORTAÇÃO

39 ALUGUER DE CARROS MOTORIZADOS; ALUGUER DE AUTOMÓVEIS; ALUGUER DE AUTOMÓVEIS ELÉTRICOS; DISPONIBILIZAÇÃO DO ALUGUER DE AUTOMÓVEIS; RESERVA DE ALUGUER DE AUTOMÓVEIS; ALUGUER DE AUTOMÓVEIS COM MOTORISTA; RESERVA DE AUTOMÓVEIS DE ALUGUER; ALUGUER DE REBOQUES DE AUTOMÓVEIS

(591) RGB: 0, 0, 0; RGB: 255, 0, 0; RGB: 58, 172, 58

(540)

(210) **669034** MNA
 (220) 2021.07.03
 (300)
 (730) **PT ROBERTO NUNO FERREIRA, UNIPESSOAL LDA**

(511) 43 FORNECIMENTO DE ALIMENTOS E BEBIDAS PARA CLIENTES DE RESTAURANTES; FORNECIMENTO DE ALIMENTOS E BEBIDAS EM RESTAURANTES E BARES; PREPARAÇÃO DE REFEIÇÕES; PREPARAÇÃO DE ALIMENTOS E BEBIDAS; PIZZARIAS; FORNECIMENTO DE ALIMENTOS E BEBIDAS PARA CLIENTES; PREPARAÇÃO E FORNECIMENTO DE ALIMENTOS E BEBIDAS PARA CONSUMO IMEDIATO; SERVIÇOS DE ALIMENTAÇÃO E BEBIDAS TAKE-AWAY; SERVIÇOS DE ALIMENTAÇÃO E BEBIDAS PARA CLIENTES DE RESTAURANTES; SERVIÇOS DE ALIMENTAÇÃO E BEBIDAS PARA CLIENTES; SERVIÇOS DE ALIMENTAÇÃO E BEBIDAS EM RESTAURANTES E BARES; SERVIÇOS DE FORNECIMENTO DE COMIDA PARA FORA (TAKEAWAY); SERVIÇOS RELACIONADOS COM A PREPARAÇÃO DE ALIMENTOS E BEBIDAS.

(591)

(540)

LUME PIZZERIA NAPOLETANA

(210) **669036** MNA
 (220) 2021.07.02
 (300) 2021.03.12 ES M4112078
 (730) **ES PIKOLIN, S.L.**
 (511) 20 COLCHÕES.
 (591)
 (540)

CABO

(210) **669037** MNA
 (220) 2021.07.02
 (300)
 (730) **PT SIC - SOCIEDADE INDEPENDENTE DE COMUNICAÇÃO, S.A.**

(511) 16 PUBLICAÇÕES PERIÓDICAS; REVISTAS [PUBLICAÇÕES]; JORNAIS; IMPRESSOS; LIVROS; MAGAZINES; REVISTAS; PUBLICAÇÕES GRATUITAS; PERIÓDICOS; PROSPECTOS.

(591)

(540)

**Médico
Da Casa**
com Dr. Almeida Nunes

(531) 27.5.1

:

(591) VERMELHO, LARANJA, FUCHSIA, PRETO

(540)



(531) 27.99.2 ; 29.1.99

(210) **669038** MNA

(220) 2021.07.02

(300)

(730) **PT MARIA CRISTINA FERNANDES AMARO
PEGAS GOUVEIA ALVES**

(511) 38 DIFUSÃO DE CONTEÚDOS AUDIOVISUAIS E DE MULTIMÉDIA ATRAVÉS DA INTERNET; DIFUSÃO DE CONTEÚDOS DE SOM, VÍDEO E MULTIMÉDIA ATRAVÉS DA INTERNET E OUTRAS REDES DE COMUNICAÇÃO; COMUNICAÇÃO DE INFORMAÇÃO POR TELEVISÃO; DIFUSÃO DE PROGRAMAS DE EMISSÕES TELEVISIVAS; DIFUSÃO DE PROGRAMAS DE RÁDIO E TELEVISÃO, TAMBÉM ATRAVÉS DE REDES DE CABO; DIFUSÃO DE PROGRAMAS DE RÁDIO E TELEVISÃO; DIFUSÃO DE PROGRAMAS DE RÁDIO; DIFUSÃO DE PROGRAMAS DE RÁDIO E DE TELEVISÃO POR CABO OU POR REDES SEM FIOS; DIFUSÃO DE PROGRAMAS DE TELEVISÃO RETRANSMITIDOS ATRAVÉS DE LIGAÇÃO POR CABO PARA RECETORES DE TELEVISÃO; DIFUSÃO DE PROGRAMAS DE TELEVISÃO; DIFUSÃO DE PROGRAMAS DE TELEVISÃO POR INTERNET; DIFUSÃO DE PROGRAMAS TELEVISIVOS; DIFUSÃO E EMISSÃO DE PROGRAMAS TELEVISIVOS; EMISSÃO DE PROGRAMAS ATRAVÉS DA INTERNET; EMISSÃO DE PROGRAMAS DE RÁDIO E DE TELEVISÃO; PROGRAMAS DE TELEVISÃO (DIFUSÃO DE -); SERVIÇOS DE EMISSÃO DE RÁDIO PELA INTERNET; SERVIÇOS DE EMISSÃO DE TELEVISÃO POR CABO; TRANSMISSÃO DE EMISSÕES DE TELEVISÃO; TRANSMISSÃO DE PROGRAMAS DE RÁDIO E TELEVISÃO

41 EDIÇÃO DE JORNAIS ELETRÓNICOS ACESSÍVEIS ATRAVÉS DE UMA REDE INFORMÁTICA MUNDIAL; EDIÇÃO ELETRÓNICA; EDIÇÃO DE TEXTOS, COM EXCEÇÃO DE TEXTOS PUBLICITÁRIOS; EDIÇÃO MULTIMÉDIA; PUBLICAÇÃO DE JORNAIS; PUBLICAÇÃO DE LIVROS; EDIÇÃO DE PROGRAMAS DE RÁDIO; ESTÚDIOS DE GRAVAÇÃO DE SOM; EDIÇÃO DE GRAVAÇÕES DE VÍDEO; PREPARAÇÃO DE PROGRAMAS DE RÁDIO E DE TELEVISÃO; PREPARAÇÃO E PRODUÇÃO DE PROGRAMAS DE TELEVISÃO E DE RÁDIO; PRODUÇÃO DE ÁUDIO E VÍDEO, E FOTOGRAFIA; PRODUÇÃO DE PROGRAMAS DE TELEVISÃO; PRODUÇÃO DE PROGRAMAS DE RÁDIO; PRODUÇÃO DE PROGRAMAS DE TELEVISÃO PARA RADIODIFUSÃO ATRAVÉS DE DISPOSITIVOS MÓVEIS; PRODUÇÕES DE TELEVISÃO; MONTAGEM DE PROGRAMAS DE TELEVISÃO.

(210) **669042** MNA

(220) 2021.07.04

(300)

(730) **MX FEDERICO TORRES MARÍN**

(511) 29 BIFE DE HAMBÚRGUER FEITO DE CARNE DE VACA, FRANGO, PORCO, PERU; CARNE DESFIADA FEITA DE VACA, FRANGO, PORCO, PERU; CARNE MOÍDA FEITA DE VACA, FRANGO, PORCO, PERU; ALMÔNDEGAS FEITAS DE VACA, FRANGO, PORCO, PERU; SALSICHAS; FRANKFURTERS; PRESUNTOS (FIAMBRES) FEITOS DE VACA, FRANGO, PORCO, PERU; CARNES CURADAS SECAS (SALAME, SEPPERONI, CHOURIÇO, SALCHICHON) DE VACA, FRANGO, PORCO, PERU; QUEIJOS; NATA; MANTEIGA; GELADO; IOGURTE; MOLHOS; PEITO DE FRANGO; PEITO DE PERU; SALMÃO; FILETES E BIFES DE VACA, FRANGO, PORCO, PERU, PEIXE; NUGGETS DE VACA, FRANGO, PORCO, PERU, PEIXE

30 CACHORROS FEITOS DE CARNE BOVINA, GALINHA, PORCO, PERU; PIZZA; TACOS; BURRITOS; REFEIÇÕES PREPARADAS DE CARNE BOVINA, GALINHA, PORCO, PERU; FAJITAS FEITAS DE CARNE BOVINA, GALINHA, PORCO, PERU

35 PUBLICIDADE; SERVIÇOS DE INTERMEDIACÃO COMERCIAL; COMERCIALIZAÇÃO DE TODOS OS TIPOS DE PRODUTOS ALIMENTARES E BEBIDAS NÃO ALCOÓLICAS POR CONTA DE TERCEIROS (INTERMEDIÁRIO COMERCIAL); GESTÃO COMERCIAL; ADMINISTRAÇÃO COMERCIAL; DESIGN PUBLICITÁRIO; MARKETING; SERVIÇOS PROMOCIONAIS DE PRODUTOS; APRESENTAÇÃO DE PRODUTOS EM QUALQUER MEIO DE COMUNICAÇÃO PARA VENDA A RETALHO; SERVIÇOS DE COMÉRCIO ELECTRÓNICO, A SABER, FORNECIMENTO DE INFORMAÇÃO SOBRE PRODUTOS ATRAVÉS DE REDES DE TELECOMUNICAÇÕES PARA FINS PUBLICITÁRIOS E DE VENDAS, SERVIÇOS GROSSISTAS E RETALHISTAS DE TODOS OS TIPOS DE PRODUTOS ALIMENTARES E BEBIDAS NÃO ALCOÓLICAS, COMPRA E VENDA POR GROSSO E A RETALHO, INCLUINDO MARKETING ELECTRÓNICO DE TODOS OS TIPOS DE PRODUTOS ALIMENTARES E BEBIDAS NÃO ALCOÓLICAS

(591) VERDE; VERDE CLARO; VERDE ESCURO

(540)



(531) 27.99.2 ; 29.1.3

(210) **669045** MNA

(220) 2021.07.02

(300)

(730) **PT UNIVERSIDADE DE AVEIRO**

- (511) 09 PROGRAMAS DE JOGOS DE COMPUTADOR [SOFTWARE]; PUBLICAÇÕES ELETRÓNICAS DESCARREGÁVEIS; PUBLICAÇÕES ELETRÓNICAS GRAVADAS EM SUPORTES INFORMÁTICOS; PUBLICAÇÕES EM FORMATO ELETRÓNICO PARA DOWNLOAD; PUBLICAÇÕES ELETRÓNICAS PARA DOWNLOAD SOB A FORMA DE REVISTAS; INTERFACES [INFORMÁTICA]; SOFTWARE APLICACIONAL DESCARREGÁVEL
- 10 APARELHOS DE ANÁLISE PARA USO MÉDICO; APARELHOS DE DIAGNÓSTICO PARA USO MÉDICO; APARELHOS E INSTRUMENTOS MÉDICOS
- 16 LÁPIS; BLOCOS DE NOTAS; CARTAZES; REVISTAS [JORNAIS]; CANETAS [ARTIGOS DE ESCRITÓRIO]; PASSE-PARTOUTS DE PAPEL; MATERIAL DE INSTRUÇÃO E DE ENSINO (EXCETO APARELHOS); MATERIAL DE ENSINO EM PAPEL; PUBLICAÇÕES SOB A FORMA IMPRESSA; PUBLICAÇÕES PUBLICITÁRIAS; ADESIVOS [MATÉRIAS COLANTES] PARA PAPELARIA OU PARA USO DOMÉSTICO
- 18 SACOS
- 21 CANECAS
- 25 T-SHIRTS
- 28 PUZZLES
- 35 DISTRIBUIÇÃO DE MATERIAL PUBLICITÁRIO [FOLHETOS, PROSPETOS, IMPRESSOS, AMOSTRAS]; PUBLICIDADE RADIOFÓNICA
- 41 DISPONIBILIZAÇÃO DE PUBLICAÇÕES ON-LINE; FORNECIMENTO DE PUBLICAÇÕES ATRAVÉS DE UMA REDE INFORMÁTICA MUNDIAL OU DA INTERNET QUE PODEM SER PESQUISADAS; PUBLICAÇÃO DE MATERIAL IMPRESSO E PUBLICAÇÕES IMPRESSAS; PUBLICAÇÃO DE PUBLICAÇÕES PERIÓDICAS E LIVROS EM FORMATO ELETRÓNICO; PUBLICAÇÃO MULTIMÉDIA DE PUBLICAÇÕES ELETRÓNICAS; SERVIÇOS DE PUBLICAÇÕES ON-LINE; ORGANIZAÇÃO E REALIZAÇÃO DE CONFERÊNCIAS; ORGANIZAÇÃO E REALIZAÇÃO DE COLÓQUIOS; ORGANIZAÇÃO E REALIZAÇÃO DE CONGRESSOS; ORGANIZAÇÃO E REALIZAÇÃO DE SEMINÁRIOS; ORGANIZAÇÃO E REALIZAÇÃO DE SIMPÓSIOS; ORGANIZAÇÃO E REALIZAÇÃO DE WORKSHOPS; PUBLICAÇÃO DE TEXTOS, COM EXCEÇÃO DOS TEXTOS PUBLICITÁRIOS; PUBLICAÇÃO ONLINE DE LIVROS E REVISTAS ELETRÓNICOS; EDUCAÇÃO; ORGANIZAÇÃO DE EXPOSIÇÕES EDUCATIVAS
- 42 DESIGN DE SISTEMAS DE COMPUTADOR; DESIGN DE SOFTWARE; COMPUTAÇÃO EM NUVEM
- 44 ACONSELHAMENTO EM SAÚDE; ACONSELHAMENTO MÉDICO PARA INDIVÍDUOS COM DEFICIÊNCIAS; SERVIÇOS DE CENTROS DE SAÚDE; SERVIÇOS DE CUIDADOS DE SAÚDE; SERVIÇOS DE HOSPITAIS; SERVIÇOS DE PSICÓLOGOS; SERVIÇOS DE TELEMEDICINA; SERVIÇOS DE TERAPIA

(591)

(540)

CANCOG - REABILITAÇÃO COGNITIVA NO CANCRO

(210) **669046**

MNA

(220) 2021.07.02

(300)

(730) **PT UNIVERSIDADE DE AVEIRO**

- (511) 09 PROGRAMAS DE JOGOS DE COMPUTADOR [SOFTWARE]; PUBLICAÇÕES ELETRÓNICAS DESCARREGÁVEIS; PUBLICAÇÕES ELETRÓNICAS GRAVADAS EM SUPORTES INFORMÁTICOS; PUBLICAÇÕES EM FORMATO ELETRÓNICO PARA DOWNLOAD; PUBLICAÇÕES ELETRÓNICAS PARA DOWNLOAD SOB A FORMA DE REVISTAS; INTERFACES [INFORMÁTICA]; SOFTWARE APLICACIONAL DESCARREGÁVEL
- 10 APARELHOS DE ANÁLISE PARA USO MÉDICO; APARELHOS DE DIAGNÓSTICO PARA USO MÉDICO; APARELHOS E INSTRUMENTOS MÉDICOS
- 16 LÁPIS; BLOCOS DE NOTAS; CARTAZES; REVISTAS [JORNAIS]; CANETAS [ARTIGOS DE ESCRITÓRIO]; PASSE-PARTOUTS DE PAPEL; MATERIAL DE INSTRUÇÃO E DE ENSINO (EXCETO APARELHOS); MATERIAL DE ENSINO EM PAPEL; PUBLICAÇÕES SOB A FORMA IMPRESSA; PUBLICAÇÕES PUBLICITÁRIAS; ADESIVOS [MATÉRIAS COLANTES] PARA PAPELARIA OU PARA USO DOMÉSTICO
- 18 SACOS
- 21 CANECAS
- 25 T-SHIRTS
- 28 PUZZLES
- 35 DISTRIBUIÇÃO DE MATERIAL PUBLICITÁRIO [FOLHETOS, PROSPETOS, IMPRESSOS, AMOSTRAS]; PUBLICIDADE RADIOFÓNICA
- 41 DISPONIBILIZAÇÃO DE PUBLICAÇÕES ON-LINE; FORNECIMENTO DE PUBLICAÇÕES ATRAVÉS DE UMA REDE INFORMÁTICA MUNDIAL OU DA INTERNET QUE PODEM SER PESQUISADAS; PUBLICAÇÃO DE MATERIAL IMPRESSO E PUBLICAÇÕES IMPRESSAS; PUBLICAÇÃO DE PUBLICAÇÕES PERIÓDICAS E LIVROS EM FORMATO ELETRÓNICO; PUBLICAÇÃO MULTIMÉDIA DE PUBLICAÇÕES ELETRÓNICAS; SERVIÇOS DE PUBLICAÇÕES ON-LINE; ORGANIZAÇÃO E REALIZAÇÃO DE CONFERÊNCIAS; ORGANIZAÇÃO E REALIZAÇÃO DE COLÓQUIOS; ORGANIZAÇÃO E REALIZAÇÃO DE CONGRESSOS; ORGANIZAÇÃO E REALIZAÇÃO DE SEMINÁRIOS; ORGANIZAÇÃO E REALIZAÇÃO DE SIMPÓSIOS; ORGANIZAÇÃO E REALIZAÇÃO DE WORKSHOPS; PUBLICAÇÃO DE TEXTOS, COM EXCEÇÃO DOS TEXTOS PUBLICITÁRIOS; PUBLICAÇÃO ONLINE DE LIVROS E REVISTAS ELETRÓNICOS; EDUCAÇÃO; ORGANIZAÇÃO DE EXPOSIÇÕES EDUCATIVAS
- 42 DESIGN DE SISTEMAS DE COMPUTADOR; DESIGN DE SOFTWARE; COMPUTAÇÃO EM NUVEM
- 44 ACONSELHAMENTO EM SAÚDE; ACONSELHAMENTO MÉDICO PARA INDIVÍDUOS COM DEFICIÊNCIAS; SERVIÇOS DE CENTROS DE SAÚDE; SERVIÇOS DE CUIDADOS DE SAÚDE; SERVIÇOS DE HOSPITAIS; SERVIÇOS DE PSICÓLOGOS; SERVIÇOS DE TELEMEDICINA; SERVIÇOS DE TERAPIA

(591)

(540)

CANCOG - COGNITIVE REHABILITATION IN CANCER



(210) **669047** MNA
(220) 2021.07.02
(300)
(730) PT UNIVERSIDADE DE AVEIRO

(511) 09 PUBLICAÇÕES ELETRÓNICAS DESCARREGÁVEIS; PUBLICAÇÕES ELETRÓNICAS GRAVADAS EM SUPORTES INFORMÁTICOS; PUBLICAÇÕES EM FORMATO ELETRÓNICO PARA DOWNLOAD; SOFTWARE APLICACIONAL DESCARREGÁVEL; PROGRAMAS DE JOGOS DE COMPUTADOR [SOFTWARE]; PUBLICAÇÕES ELETRÓNICAS PARA DOWNLOAD SOB A FORMA DE REVISTAS; INTERFACES [INFORMÁTICA]
10 APARELHOS DE ANÁLISE PARA USO MÉDICO; APARELHOS DE DIAGNÓSTICO PARA USO MÉDICO; APARELHOS E INSTRUMENTOS MÉDICOS
16 LÁPIS; BLOCOS DE NOTAS; CARTAZES; REVISTAS (JORNAIS); CANETAS (ARTIGOS DE ESCRITÓRIO); PASSE-PARTOUTS DE PAPEL; MATERIAL DE INSTRUÇÃO E DE ENSINO (EXCETO APARELHOS); MATERIAL DE ENSINO EM PAPEL; PUBLICAÇÕES SOB A FORMA IMPRESSA; PUBLICAÇÕES PUBLICITÁRIAS; ADESIVOS [MATÉRIAS COLANTES] PARA PAPELARIA OU PARA USO DOMÉSTICO
18 SACOS
21 CANECAS
25 T-SHIRTS
28 PUZZLES
35 DISTRIBUIÇÃO DE MATERIAL PUBLICITÁRIO [FOLHETOS, PROSPETOS, IMPRESSOS, AMOSTRAS]; PUBLICIDADE RADIOFÓNICA
41 DISPONIBILIZAÇÃO DE PUBLICAÇÕES ON-LINE; FORNECIMENTO DE PUBLICAÇÕES ATRAVÉS DE UMA REDE INFORMÁTICA MUNDIAL OU DA INTERNET QUE PODEM SER PESQUISADAS; PUBLICAÇÃO DE MATERIAL IMPRESSO E PUBLICAÇÕES IMPRESSAS; PUBLICAÇÃO DE PUBLICAÇÕES PERIÓDICAS E LIVROS EM FORMATO ELETRÓNICO; PUBLICAÇÃO MULTIMÉDIA DE PUBLICAÇÕES ELETRÓNICAS; SERVIÇOS DE PUBLICAÇÕES ON-LINE; ORGANIZAÇÃO E REALIZAÇÃO DE CONFERÊNCIAS; ORGANIZAÇÃO E REALIZAÇÃO DE COLÓQUIOS; ORGANIZAÇÃO E REALIZAÇÃO DE CONGRESSOS; ORGANIZAÇÃO E REALIZAÇÃO DE SEMINÁRIOS; ORGANIZAÇÃO E REALIZAÇÃO DE SIMPÓSIOS; ORGANIZAÇÃO E REALIZAÇÃO DE WORKSHOPS; PUBLICAÇÃO DE TEXTOS, COM EXCEÇÃO DOS TEXTOS PUBLICITÁRIOS; PUBLICAÇÃO ONLINE DE LIVROS E REVISTAS ELETRÓNICOS; EDUCAÇÃO; ORGANIZAÇÃO DE EXPOSIÇÕES EDUCATIVAS
42 DESIGN DE SISTEMAS DE COMPUTADOR; DESIGN DE SOFTWARE; COMPUTAÇÃO EM NUVEM.
44 ACONSELHAMENTO EM SAÚDE; ACONSELHAMENTO MÉDICO PARA INDIVÍDUOS COM DEFICIÊNCIAS; SERVIÇOS DE CENTROS DE SAÚDE; SERVIÇOS DE CUIDADOS DE SAÚDE; SERVIÇOS DE HOSPITAIS; SERVIÇOS DE PSICÓLOGOS; SERVIÇOS DE TELEMEDICINA; SERVIÇOS DE TERAPIA.

(591)
(540)

(531) 2.9.25

(210) **669048** MNA
(220) 2021.07.02
(300)
(730) PT UNIVERSIDADE DE AVEIRO

(511) 09 PUBLICAÇÕES ELETRÓNICAS DESCARREGÁVEIS; PUBLICAÇÕES ELETRÓNICAS GRAVADAS EM SUPORTES INFORMÁTICOS; PUBLICAÇÕES EM FORMATO ELETRÓNICO PARA DOWNLOAD; SOFTWARE APLICACIONAL DESCARREGÁVEL; PROGRAMAS DE JOGOS DE COMPUTADOR [SOFTWARE]; PUBLICAÇÕES ELETRÓNICAS PARA DOWNLOAD SOB A FORMA DE REVISTAS; INTERFACES [INFORMÁTICA]
10 APARELHOS DE ANÁLISE PARA USO MÉDICO; APARELHOS DE DIAGNÓSTICO PARA USO MÉDICO; APARELHOS E INSTRUMENTOS MÉDICOS.
16 LÁPIS; BLOCOS DE NOTAS; CARTAZES; REVISTAS (JORNAIS); CANETAS (ARTIGOS DE ESCRITÓRIO); PASSE-PARTOUTS DE PAPEL; MATERIAL DE INSTRUÇÃO E DE ENSINO (EXCETO APARELHOS); MATERIAL DE ENSINO EM PAPEL; PUBLICAÇÕES SOB A FORMA IMPRESSA; PUBLICAÇÕES PUBLICITÁRIAS; ADESIVOS [MATÉRIAS COLANTES] PARA PAPELARIA OU PARA USO DOMÉSTICO
18 SACOS
21 CANECAS
25 T-SHIRTS
28 PUZZLES
35 DISTRIBUIÇÃO DE MATERIAL PUBLICITÁRIO (FOLHETOS, PROSPETOS, IMPRESSOS, AMOSTRAS); PUBLICIDADE RADIOFÓNICA
41 DISPONIBILIZAÇÃO DE PUBLICAÇÕES ON-LINE; FORNECIMENTO DE PUBLICAÇÕES ATRAVÉS DE UMA REDE INFORMÁTICA MUNDIAL OU DA INTERNET QUE PODEM SER PESQUISADAS; PUBLICAÇÃO DE MATERIAL IMPRESSO E PUBLICAÇÕES IMPRESSAS; PUBLICAÇÃO DE PUBLICAÇÕES PERIÓDICAS E LIVROS EM FORMATO ELETRÓNICO; PUBLICAÇÃO MULTIMÉDIA DE PUBLICAÇÕES ELETRÓNICAS; SERVIÇOS DE PUBLICAÇÕES ON-LINE; ORGANIZAÇÃO E REALIZAÇÃO DE CONFERÊNCIAS; ORGANIZAÇÃO E REALIZAÇÃO DE COLÓQUIOS; ORGANIZAÇÃO E REALIZAÇÃO DE CONGRESSOS; ORGANIZAÇÃO E REALIZAÇÃO DE SEMINÁRIOS; ORGANIZAÇÃO E REALIZAÇÃO DE SIMPÓSIOS; ORGANIZAÇÃO E REALIZAÇÃO DE WORKSHOPS; PUBLICAÇÃO DE TEXTOS, COM EXCEÇÃO DOS TEXTOS PUBLICITÁRIOS; PUBLICAÇÃO ONLINE DE LIVROS E REVISTAS ELETRÓNICOS; EDUCAÇÃO; ORGANIZAÇÃO DE EXPOSIÇÕES EDUCATIVAS.
42 DESIGN DE SISTEMAS DE COMPUTADOR; DESIGN DE SOFTWARE; COMPUTAÇÃO EM NUVEM
44 ACONSELHAMENTO EM SAÚDE; ACONSELHAMENTO MÉDICO PARA INDIVÍDUOS COM DEFICIÊNCIAS; SERVIÇOS DE CENTROS DE

SAÚDE; SERVIÇOS DE CUIDADOS DE SAÚDE; SERVIÇOS DE HOSPITAIS; SERVIÇOS DE PSICÓLOGOS; SERVIÇOS DE TELEMEDICINA; SERVIÇOS DE TERAPIA.

(591)
(540)



(531) 2.9.25

ELETRÓNICOS; EDUCAÇÃO; ORGANIZAÇÃO DE EXPOSIÇÕES EDUCATIVAS.

42 DESIGN DE SISTEMAS DE COMPUTADOR; DESIGN DE SOFTWARE; COMPUTAÇÃO EM NUVEM
44 ACONSELHAMENTO EM SAÚDE; ACONSELHAMENTO MÉDICO PARA INDIVÍDUOS COM DEFICIÊNCIAS; SERVIÇOS DE CENTROS DE SAÚDE; SERVIÇOS DE CUIDADOS DE SAÚDE; SERVIÇOS DE HOSPITAIS; SERVIÇOS DE PSICÓLOGOS; SERVIÇOS DE TELEMEDICINA; SERVIÇOS DE TERAPIA.

(591)
(540)



(210) **669049**
(220) 2021.07.02
(300)

MNA

(531) 2.9.25

(730) **PT UNIVERSIDADE DE AVEIRO**

(511) 09 PUBLICAÇÕES ELETRÓNICAS DESCARREGÁVEIS; PUBLICAÇÕES ELETRÓNICAS GRAVADAS EM SUPORTES INFORMÁTICOS; PUBLICAÇÕES EM FORMATO ELETRÓNICO PARA DOWNLOAD; SOFTWARE APLICACIONAL DESCARREGÁVEL; PROGRAMAS DE JOGOS DE COMPUTADOR [SOFTWARE]; INTERFACES [INFORMÁTICA]; PUBLICAÇÕES ELETRÓNICAS PARA DOWNLOAD SOB A FORMA DE REVISTAS
10 APARELHOS DE ANÁLISE PARA USO MÉDICO; APARELHOS DE DIAGNÓSTICO PARA USO MÉDICO; APARELHOS E INSTRUMENTOS MÉDICOS
16 LÁPIS; BLOCOS DE NOTAS; CARTAZES; REVISTAS (JORNAIS); CANETAS (ARTIGOS DE ESCRITÓRIO); PASSE-PARTOUTS DE PAPEL; MATERIAL DE INSTRUÇÃO E DE ENSINO (EXCETO APARELHOS); MATERIAL DE ENSINO EM PAPEL; PUBLICAÇÕES SOB A FORMA IMPRESSA; PUBLICAÇÕES PUBLICITÁRIAS; ADESIVOS [MATÉRIAS COLANTES] PARA PAPELARIA OU PARA USO DOMÉSTICO.
18 SACOS
21 CANECAS
25 T-SHIRTS
28 PUZZLES
35 DISTRIBUIÇÃO DE MATERIAL PUBLICITÁRIO (FOLHETOS, PROSPETOS, IMPRESSOS, AMOSTRAS); PUBLICIDADE RADIOFÓNICA
41 DISPONIBILIZAÇÃO DE PUBLICAÇÕES ON-LINE; FORNECIMENTO DE PUBLICAÇÕES ATRAVÉS DE UMA REDE INFORMÁTICA MUNDIAL OU DA INTERNET QUE PODEM SER PESQUISADAS; PUBLICAÇÃO DE MATERIAL IMPRESSO E PUBLICAÇÕES IMPRESSAS; PUBLICAÇÃO DE PUBLICAÇÕES PERIÓDICAS E LIVROS EM FORMATO ELETRÓNICO; PUBLICAÇÃO MULTIMÉDIA DE PUBLICAÇÕES ELETRÓNICAS; SERVIÇOS DE PUBLICAÇÕES ON-LINE; ORGANIZAÇÃO E REALIZAÇÃO DE CONFERÊNCIAS; ORGANIZAÇÃO E REALIZAÇÃO DE COLÓQUIOS; ORGANIZAÇÃO E REALIZAÇÃO DE CONGRESSOS; ORGANIZAÇÃO E REALIZAÇÃO DE SEMINÁRIOS; ORGANIZAÇÃO E REALIZAÇÃO DE SIMPÓSIOS; ORGANIZAÇÃO E REALIZAÇÃO DE WORKSHOPS; PUBLICAÇÃO DE TEXTOS, COM EXCEÇÃO DOS TEXTOS PUBLICITÁRIOS; PUBLICAÇÃO ONLINE DE LIVROS E REVISTAS

(210) **669050**
(220) 2021.07.02
(300)

MNA

(730) **PT UNIVERSIDADE DE AVEIRO**

(511) 09 PROGRAMAS DE JOGOS DE COMPUTADOR; PUBLICAÇÕES ELETRÓNICAS DESCARREGÁVEIS; PUBLICAÇÕES ELETRÓNICAS GRAVADAS EM SUPORTES INFORMÁTICOS; PUBLICAÇÕES EM FORMATO ELETRÓNICO PARA DOWNLOAD; PUBLICAÇÕES ELETRÓNICAS PARA DOWNLOAD SOB A FORMA DE REVISTAS; INTERFACES [INFORMÁTICA]; SOFTWARE APLICACIONAL DESCARREGÁVEL; PROGRAMAS DE JOGOS DE COMPUTADOR [SOFTWARE]
10 APARELHOS DE ANÁLISE PARA USO MÉDICO; APARELHOS DE DIAGNÓSTICO PARA USO MÉDICO; APARELHOS E INSTRUMENTOS MÉDICOS
16 LÁPIS; BLOCOS DE NOTAS; CARTAZES; REVISTAS (JORNAIS); CANETAS (ARTIGOS DE ESCRITÓRIO); PASSE-PARTOUTS DE PAPEL; MATERIAL DE INSTRUÇÃO E DE ENSINO (EXCETO APARELHOS); MATERIAL DE ENSINO EM PAPEL; PUBLICAÇÕES SOB A FORMA IMPRESSA; PUBLICAÇÕES PUBLICITÁRIAS; ADESIVOS [MATÉRIAS COLANTES] PARA PAPELARIA OU PARA USO DOMÉSTICO
18 SACOS
21 CANECAS
25 T-SHIRTS
28 PUZZLES
35 DISTRIBUIÇÃO DE MATERIAL PUBLICITÁRIO (FOLHETOS, PROSPETOS, IMPRESSOS, AMOSTRAS); PUBLICIDADE RADIOFÓNICA
41 DISPONIBILIZAÇÃO DE PUBLICAÇÕES ON-LINE; FORNECIMENTO DE PUBLICAÇÕES ATRAVÉS DE UMA REDE INFORMÁTICA MUNDIAL OU DA INTERNET QUE PODEM SER PESQUISADAS; PUBLICAÇÃO DE MATERIAL IMPRESSO E PUBLICAÇÕES IMPRESSAS; PUBLICAÇÃO DE PUBLICAÇÕES PERIÓDICAS E LIVROS EM FORMATO ELETRÓNICO; PUBLICAÇÃO MULTIMÉDIA DE PUBLICAÇÕES ELETRÓNICAS; SERVIÇOS DE PUBLICAÇÕES ON-LINE; ORGANIZAÇÃO E REALIZAÇÃO DE CONFERÊNCIAS; ORGANIZAÇÃO E REALIZAÇÃO

DE COLÓQUIOS; ORGANIZAÇÃO E REALIZAÇÃO DE CONGRESSOS; ORGANIZAÇÃO E REALIZAÇÃO DE SEMINÁRIOS; ORGANIZAÇÃO E REALIZAÇÃO DE SIMPÓSIOS; ORGANIZAÇÃO E REALIZAÇÃO DE WORKSHOPS; PUBLICAÇÃO DE TEXTOS, COM EXCEÇÃO DOS TEXTOS PUBLICITÁRIOS; PUBLICAÇÃO ONLINE DE LIVROS E REVISTAS ELETRÓNICOS; EDUCAÇÃO; ORGANIZAÇÃO DE EXPOSIÇÕES EDUCATIVAS

42 DESIGN DE SISTEMAS DE COMPUTADOR; DESIGN DE SOFTWARE; COMPUTAÇÃO EM NUVEM

44 ACONSELHAMENTO EM SAÚDE; ACONSELHAMENTO MÉDICO PARA INDIVÍDUOS COM DEFICIÊNCIAS; SERVIÇOS DE CENTROS DE SAÚDE; SERVIÇOS DE CUIDADOS DE SAÚDE; SERVIÇOS DE HOSPITAIS; SERVIÇOS DE PSICÓLOGOS; SERVIÇOS DE TELEMEDICINA; SERVIÇOS DE TERAPIA

(591)

(540)



(531) 2.9.25

DE COLÓQUIOS; ORGANIZAÇÃO E REALIZAÇÃO DE CONGRESSOS; ORGANIZAÇÃO E REALIZAÇÃO DE SEMINÁRIOS; ORGANIZAÇÃO E REALIZAÇÃO DE SIMPÓSIOS; ORGANIZAÇÃO E REALIZAÇÃO DE WORKSHOPS; PUBLICAÇÃO DE TEXTOS, COM EXCEÇÃO DOS TEXTOS PUBLICITÁRIOS; PUBLICAÇÃO ONLINE DE LIVROS E REVISTAS ELETRÓNICOS; EDUCAÇÃO; ORGANIZAÇÃO DE EXPOSIÇÕES EDUCATIVAS

42 DESIGN DE SISTEMAS DE COMPUTADOR; DESIGN DE SOFTWARE; COMPUTAÇÃO EM NUVEM

44 ACONSELHAMENTO EM SAÚDE; ACONSELHAMENTO MÉDICO PARA INDIVÍDUOS COM DEFICIÊNCIAS; SERVIÇOS DE CENTROS DE SAÚDE; SERVIÇOS DE CUIDADOS DE SAÚDE; SERVIÇOS DE HOSPITAIS; SERVIÇOS DE PSICÓLOGOS; SERVIÇOS DE TELEMEDICINA; SERVIÇOS DE TERAPIA.

(591)

(540)



(531) 2.9.25

(210) **669051** MNA

(220) 2021.07.02

(300)

(730) **PT UNIVERSIDADE DE AVEIRO**

(511) 09 PUBLICAÇÕES ELETRÓNICAS DESCARREGÁVEIS; PUBLICAÇÕES ELETRÓNICAS GRAVADAS EM SUPORTES INFORMÁTICOS; PUBLICAÇÕES EM FORMATO ELETRÓNICO PARA DOWNLOAD; PUBLICAÇÕES ELETRÓNICAS PARA DOWNLOAD SOB A FORMA DE REVISTAS; INTERFACES [INFORMÁTICA]; SOFTWARE APLICACIONAL DESCARREGÁVEL; PROGRAMAS DE COMPUTADOR PARA JOGOS

10 APARELHOS DE ANÁLISE PARA USO MÉDICO; APARELHOS DE DIAGNÓSTICO PARA USO MÉDICO; APARELHOS E INSTRUMENTOS MÉDICOS

16 LÁPIS; BLOCOS DE NOTAS; CARTAZES; REVISTAS (JORNAIS); CANETAS (ARTIGOS DE ESCRITÓRIO); PASSE-PARTOUTS DE PAPEL; MATERIAL DE INSTRUÇÃO E DE ENSINO (EXCETO APARELHOS); MATERIAL DE ENSINO EM PAPEL; PUBLICAÇÕES SOB A FORMA IMPRESSA; PUBLICAÇÕES PUBLICITÁRIAS; ADESIVOS [MATÉRIAS COLANTES] PARA PAPELARIA OU PARA USO DOMÉSTICO.

18 SACOS

21 CANECAS

25 T-SHIRTS

28 PUZZLES

35 DISTRIBUIÇÃO DE MATERIAL PUBLICITÁRIO (FOLHETOS, PROSPETOS, IMPRESSOS, AMOSTRAS); PUBLICIDADE RADIOFÓNICA

41 DISPONIBILIZAÇÃO DE PUBLICAÇÕES ON-LINE; FORNECIMENTO DE PUBLICAÇÕES ATRAVÉS DE UMA REDE INFORMÁTICA MUNDIAL OU DA INTERNET QUE PODEM SER PESQUISADAS; PUBLICAÇÃO DE MATERIAL IMPRESSO E PUBLICAÇÕES IMPRESSAS; PUBLICAÇÃO DE PUBLICAÇÕES PERIÓDICAS E LIVROS EM FORMATO ELETRÓNICO; PUBLICAÇÃO MULTIMÉDIA DE PUBLICAÇÕES ELETRÓNICAS; SERVIÇOS DE PUBLICAÇÕES ON-LINE; ORGANIZAÇÃO E REALIZAÇÃO DE CONFERÊNCIAS; ORGANIZAÇÃO E REALIZAÇÃO

(210) **669052** MNA

(220) 2021.07.02

(300)

(730) **PT UNIVERSIDADE DE AVEIRO**

(511) 09 PUBLICAÇÕES ELETRÓNICAS DESCARREGÁVEIS; PUBLICAÇÕES ELETRÓNICAS GRAVADAS EM SUPORTES INFORMÁTICOS; PUBLICAÇÕES EM FORMATO ELETRÓNICO PARA DOWNLOAD; PUBLICAÇÕES ELETRÓNICAS PARA DOWNLOAD SOB A FORMA DE REVISTAS; INTERFACES [INFORMÁTICA]; SOFTWARE APLICACIONAL DESCARREGÁVEL; PROGRAMAS DE JOGOS DE COMPUTADOR [SOFTWARE]

10 APARELHOS DE ANÁLISE PARA USO MÉDICO; APARELHOS DE DIAGNÓSTICO PARA USO MÉDICO; APARELHOS E INSTRUMENTOS MÉDICOS

16 LÁPIS; BLOCOS DE NOTAS; CARTAZES; REVISTAS (JORNAIS); CANETAS (ARTIGOS DE ESCRITÓRIO); PASSE-PARTOUTS DE PAPEL; MATERIAL DE INSTRUÇÃO E DE ENSINO (EXCETO APARELHOS); MATERIAL DE ENSINO EM PAPEL; PUBLICAÇÕES SOB A FORMA IMPRESSA; PUBLICAÇÕES PUBLICITÁRIAS; ADESIVOS [MATÉRIAS COLANTES] PARA PAPELARIA OU PARA USO DOMÉSTICO

18 SACOS

21 CANECAS

25 T-SHIRTS

28 PUZZLES

35 DISTRIBUIÇÃO DE MATERIAL PUBLICITÁRIO (FOLHETOS, PROSPETOS, IMPRESSOS, AMOSTRAS); PUBLICIDADE RADIOFÓNICA

41 DISPONIBILIZAÇÃO DE PUBLICAÇÕES ON-LINE; FORNECIMENTO DE PUBLICAÇÕES ATRAVÉS DE UMA REDE INFORMÁTICA MUNDIAL OU DA INTERNET QUE PODEM SER PESQUISADAS; PUBLICAÇÃO DE MATERIAL IMPRESSO E PUBLICAÇÕES IMPRESSAS; PUBLICAÇÃO DE PUBLICAÇÕES PERIÓDICAS E LIVROS EM FORMATO ELETRÓNICO; PUBLICAÇÃO MULTIMÉDIA DE PUBLICAÇÕES ELETRÓNICAS; SERVIÇOS DE PUBLICAÇÕES ON-LINE; ORGANIZAÇÃO E REALIZAÇÃO DE CONFERÊNCIAS; ORGANIZAÇÃO E REALIZAÇÃO

DE COLÓQUIOS; ORGANIZAÇÃO E REALIZAÇÃO DE CONGRESSOS; ORGANIZAÇÃO E REALIZAÇÃO DE SEMINÁRIOS; ORGANIZAÇÃO E REALIZAÇÃO DE SIMPÓSIOS; ORGANIZAÇÃO E REALIZAÇÃO DE WORKSHOPS; PUBLICAÇÃO DE TEXTOS, COM EXCEÇÃO DOS TEXTOS PUBLICITÁRIOS; PUBLICAÇÃO ONLINE DE LIVROS E REVISTAS ELETRÓNICOS; EDUCAÇÃO; ORGANIZAÇÃO DE EXPOSIÇÕES EDUCATIVAS

42 DESIGN DE SISTEMAS DE COMPUTADOR; DESIGN DE SOFTWARE; COMPUTAÇÃO EM NUVEM

44 ACONSELHAMENTO EM SAÚDE; ACONSELHAMENTO MÉDICO PARA INDIVÍDUOS COM DEFICIÊNCIAS; SERVIÇOS DE CENTROS DE SAÚDE; SERVIÇOS DE CUIDADOS DE SAÚDE; SERVIÇOS DE HOSPITAIS; SERVIÇOS DE PSICÓLOGOS; SERVIÇOS DE TELEMEDICINA; SERVIÇOS DE TERAPIA

(591)

(540)



(531) 2.9.25

DE COLÓQUIOS; ORGANIZAÇÃO E REALIZAÇÃO DE CONGRESSOS; ORGANIZAÇÃO E REALIZAÇÃO DE SEMINÁRIOS; ORGANIZAÇÃO E REALIZAÇÃO DE SIMPÓSIOS; ORGANIZAÇÃO E REALIZAÇÃO DE WORKSHOPS; PUBLICAÇÃO DE TEXTOS, COM EXCEÇÃO DOS TEXTOS PUBLICITÁRIOS; PUBLICAÇÃO ONLINE DE LIVROS E REVISTAS ELETRÓNICOS; EDUCAÇÃO; ORGANIZAÇÃO DE EXPOSIÇÕES EDUCATIVAS

42 DESIGN DE SISTEMAS DE COMPUTADOR; DESIGN DE SOFTWARE; COMPUTAÇÃO EM NUVEM

44 ACONSELHAMENTO EM SAÚDE; ACONSELHAMENTO MÉDICO PARA INDIVÍDUOS COM DEFICIÊNCIAS; SERVIÇOS DE CENTROS DE SAÚDE; SERVIÇOS DE CUIDADOS DE SAÚDE; SERVIÇOS DE HOSPITAIS; SERVIÇOS DE PSICÓLOGOS; SERVIÇOS DE TELEMEDICINA; SERVIÇOS DE TERAPIA.

(591)

(540)



(531) 25.5.94

(210) **669053**

(220) 2021.07.02

(300)

(730) **PT UNIVERSIDADE DE AVEIRO**

(511) 09 PUBLICAÇÕES ELETRÓNICAS DESCARREGÁVEIS; PUBLICAÇÕES ELETRÓNICAS GRAVADAS EM SUPORTES INFORMÁTICOS; PUBLICAÇÕES EM FORMATO ELETRÓNICO PARA DOWNLOAD; PUBLICAÇÕES ELETRÓNICAS PARA DOWNLOAD SOB A FORMA DE REVISTAS; INTERFACES [INFORMÁTICA]; SOFTWARE APLICACIONAL DESCARREGÁVEL; PROGRAMAS DE JOGOS DE COMPUTADOR [SOFTWARE]

10 APARELHOS DE ANÁLISE PARA USO MÉDICO; APARELHOS DE DIAGNÓSTICO PARA USO MÉDICO; APARELHOS E INSTRUMENTOS MÉDICOS

16 LÁPIS; BLOCOS DE NOTAS; CARTAZES; REVISTAS (JORNAIS); CANETAS (ARTIGOS DE ESCRITÓRIO); PASSE-PARTOUTS DE PAPEL; MATERIAL DE INSTRUÇÃO E DE ENSINO (EXCETO APARELHOS); MATERIAL DE ENSINO EM PAPEL; PUBLICAÇÕES SOB A FORMA IMPRESSA; PUBLICAÇÕES PUBLICITÁRIAS; ADESIVOS [MATÉRIAS COLANTES] PARA PAPELARIA OU PARA USO DOMÉSTICO

18 SACOS

21 CANECAS

25 T-SHIRTS

28 PUZZLES

35 DISTRIBUIÇÃO DE MATERIAL PUBLICITÁRIO (FOLHETOS, PROSPETOS, IMPRESSOS, AMOSTRAS); PUBLICIDADE RADIOFÓNICA

41 DISPONIBILIZAÇÃO DE PUBLICAÇÕES ON-LINE; FORNECIMENTO DE PUBLICAÇÕES ATRAVÉS DE UMA REDE INFORMÁTICA MUNDIAL OU DA INTERNET QUE PODEM SER PESQUISADAS; PUBLICAÇÃO DE MATERIAL IMPRESSO E PUBLICAÇÕES IMPRESSAS; PUBLICAÇÃO DE PUBLICAÇÕES PERIÓDICAS E LIVROS EM FORMATO ELETRÓNICO; PUBLICAÇÃO MULTIMÉDIA DE PUBLICAÇÕES ELETRÓNICAS; SERVIÇOS DE PUBLICAÇÕES ON-LINE; ORGANIZAÇÃO E REALIZAÇÃO DE CONFERÊNCIAS; ORGANIZAÇÃO E REALIZAÇÃO

MNA

(210) **669054**

(220) 2021.07.02

(300)

(730) **PT UNIVERSIDADE DE AVEIRO**

(511) 09 PUBLICAÇÕES ELETRÓNICAS DESCARREGÁVEIS; PUBLICAÇÕES ELETRÓNICAS GRAVADAS EM SUPORTES INFORMÁTICOS; PUBLICAÇÕES EM FORMATO ELETRÓNICO PARA DOWNLOAD; PUBLICAÇÕES ELETRÓNICAS PARA DOWNLOAD SOB A FORMA DE REVISTAS; INTERFACES [INFORMÁTICA]; SOFTWARE APLICACIONAL DESCARREGÁVEL; PROGRAMAS DE JOGOS DE COMPUTADOR [SOFTWARE]

10 APARELHOS DE ANÁLISE PARA USO MÉDICO; APARELHOS DE DIAGNÓSTICO PARA USO MÉDICO; APARELHOS E INSTRUMENTOS MÉDICOS

16 LÁPIS; BLOCOS DE NOTAS; CARTAZES; REVISTAS (JORNAIS); CANETAS (ARTIGOS DE ESCRITÓRIO); PASSE-PARTOUTS DE PAPEL; MATERIAL DE INSTRUÇÃO E DE ENSINO (EXCETO APARELHOS); MATERIAL DE ENSINO EM PAPEL; PUBLICAÇÕES SOB A FORMA IMPRESSA; PUBLICAÇÕES PUBLICITÁRIAS; ADESIVOS [MATÉRIAS COLANTES] PARA PAPELARIA OU PARA USO DOMÉSTICO

18 SACOS

21 CANECAS

25 T-SHIRTS

28 PUZZLES

35 DISTRIBUIÇÃO DE MATERIAL PUBLICITÁRIO (FOLHETOS, PROSPETOS, IMPRESSOS, AMOSTRAS); PUBLICIDADE RADIOFÓNICA

41 DISPONIBILIZAÇÃO DE PUBLICAÇÕES ON-LINE; FORNECIMENTO DE PUBLICAÇÕES ATRAVÉS DE UMA REDE INFORMÁTICA MUNDIAL OU DA INTERNET QUE PODEM SER PESQUISADAS; PUBLICAÇÃO DE MATERIAL IMPRESSO E PUBLICAÇÕES IMPRESSAS; PUBLICAÇÃO DE PUBLICAÇÕES PERIÓDICAS E LIVROS EM FORMATO ELETRÓNICO; PUBLICAÇÃO MULTIMÉDIA DE PUBLICAÇÕES ELETRÓNICAS; SERVIÇOS DE PUBLICAÇÕES ON-LINE; ORGANIZAÇÃO E REALIZAÇÃO DE

MNA

CONFERÊNCIAS; ORGANIZAÇÃO E REALIZAÇÃO DE COLÓQUIOS; ORGANIZAÇÃO E REALIZAÇÃO DE CONGRESSOS; ORGANIZAÇÃO E REALIZAÇÃO DE SEMINÁRIOS; ORGANIZAÇÃO E REALIZAÇÃO DE SIMPÓSIOS; ORGANIZAÇÃO E REALIZAÇÃO DE WORKSHOPS; PUBLICAÇÃO DE TEXTOS, COM EXCEÇÃO DOS TEXTOS PUBLICITÁRIOS; PUBLICAÇÃO ONLINE DE LIVROS E REVISTAS ELETRÓNICOS; EDUCAÇÃO; ORGANIZAÇÃO DE EXPOSIÇÕES EDUCATIVAS

42 DESIGN DE SISTEMAS DE COMPUTADOR; DESIGN DE SOFTWARE; COMPUTAÇÃO EM NUVEM

44 ACONSELHAMENTO EM SAÚDE; ACONSELHAMENTO MÉDICO PARA INDIVÍDUOS COM DEFICIÊNCIAS; SERVIÇOS DE CENTROS DE SAÚDE; SERVIÇOS DE CUIDADOS DE SAÚDE; SERVIÇOS DE HOSPITAIS; SERVIÇOS DE PSICÓLOGOS; SERVIÇOS DE TELEMEDICINA; SERVIÇOS DE TERAPIA

(591)

(540)

can cog
cognitive rehabilitation in cancer

(531) 25.5.94

ORGANIZAÇÃO E REALIZAÇÃO DE CONFERÊNCIAS; ORGANIZAÇÃO E REALIZAÇÃO DE COLÓQUIOS; ORGANIZAÇÃO E REALIZAÇÃO DE CONGRESSOS; ORGANIZAÇÃO E REALIZAÇÃO DE SEMINÁRIOS; ORGANIZAÇÃO E REALIZAÇÃO DE SIMPÓSIOS; ORGANIZAÇÃO E REALIZAÇÃO DE WORKSHOPS; PUBLICAÇÃO DE TEXTOS, COM EXCEÇÃO DOS TEXTOS PUBLICITÁRIOS; PUBLICAÇÃO ONLINE DE LIVROS E REVISTAS ELETRÓNICOS; EDUCAÇÃO; ORGANIZAÇÃO DE EXPOSIÇÕES EDUCATIVAS.

42 DESIGN DE SISTEMAS DE COMPUTADOR; DESIGN DE SOFTWARE; COMPUTAÇÃO EM NUVEM

44 ACONSELHAMENTO EM SAÚDE; ACONSELHAMENTO MÉDICO PARA INDIVÍDUOS COM DEFICIÊNCIAS; SERVIÇOS DE CENTROS DE SAÚDE; SERVIÇOS DE CUIDADOS DE SAÚDE; SERVIÇOS DE HOSPITAIS; SERVIÇOS DE PSICÓLOGOS; SERVIÇOS DE TELEMEDICINA; SERVIÇOS DE TERAPIA.

(591)

(540)

can cog

(531) 25.5.94

(210) **669055** MNA

(220) 2021.07.02

(300)

(730) **PT UNIVERSIDADE DE AVEIRO**

(511) 09 PUBLICAÇÕES ELETRÓNICAS DESCARREGÁVEIS; PUBLICAÇÕES ELETRÓNICAS GRAVADAS EM SUPORTES INFORMÁTICOS; PUBLICAÇÕES EM FORMATO ELETRÓNICO PARA DOWNLOAD; PUBLICAÇÕES ELETRÓNICAS PARA DOWNLOAD SOB A FORMA DE REVISTAS; INTERFACES [INFORMÁTICA]; SOFTWARE APLICACIONAL DESCARREGÁVEL; PROGRAMAS DE JOGOS DE COMPUTADOR [SOFTWARE]

10 APARELHOS DE ANÁLISE PARA USO MÉDICO; APARELHOS DE DIAGNÓSTICO PARA USO MÉDICO; APARELHOS E INSTRUMENTOS MÉDICOS

16 LÁPIS; BLOCOS DE NOTAS; CARTAZES; REVISTAS (JORNAIS); CANETAS (ARTIGOS DE ESCRITÓRIO); PASSE-PARTOUTS DE PAPEL; MATERIAL DE INSTRUÇÃO E DE ENSINO (EXCETO APARELHOS); MATERIAL DE ENSINO EM PAPEL; PUBLICAÇÕES SOB A FORMA IMPRESSA; PUBLICAÇÕES PUBLICITÁRIAS; ADESIVOS [MATÉRIAS COLANTES] PARA PAPELARIA OU PARA USO DOMÉSTICO

18 SACOS

21 CANECAS

25 T-SHIRTS

28 PUZZLES

35 DISTRIBUIÇÃO DE MATERIAL PUBLICITÁRIO (FOLHETOS, PROSPETOS, IMPRESSOS, AMOSTRAS); PUBLICIDADE RADIOFÓNICA

41 DISPONIBILIZAÇÃO DE PUBLICAÇÕES ON-LINE; FORNECIMENTO DE PUBLICAÇÕES ATRAVÉS DE UMA REDE INFORMÁTICA MUNDIAL OU DA INTERNET QUE PODEM SER PESQUISADAS; PUBLICAÇÃO DE MATERIAL IMPRESSO E PUBLICAÇÕES IMPRESSAS; PUBLICAÇÃO DE PUBLICAÇÕES PERIÓDICAS E LIVROS EM FORMATO ELETRÓNICO; PUBLICAÇÃO MULTIMÉDIA DE PUBLICAÇÕES ELETRÓNICAS; SERVIÇOS DE PUBLICAÇÕES ON-LINE;

(210) **669056**

(220) 2021.07.05

(300)

(730) **PT INSTITUTO POLITÉCNICO DA GUARDA**

(511) 01 SUBSTÂNCIAS QUÍMICAS PARA ANÁLISES LABORATORIAIS

41 EDUCAÇÃO [ENSINO]; SERVIÇOS DE ENSINO [EDUCAÇÃO]; EDUCAÇÃO EM UNIVERSIDADES OU INSTITUIÇÕES DE ENSINO SUPERIOR; SERVIÇOS DE EDUCAÇÃO RELACIONADOS COM O ENSINO DE LÍNGUAS; SERVIÇOS DE EDUCAÇÃO PRESTADOS POR ESTABELECIMENTOS DE ENSINO SUPERIOR; SERVIÇOS DE EDUCAÇÃO PARA TRANSMITIR MÉTODOS DE ENSINO DE LÍNGUAS; SERVIÇOS DE ENSINO SUPERIOR; SERVIÇOS EDUCATIVOS FORNECIDOS POR INSTITUTOS DE ENSINO SUPERIOR; MINISTRAÇÃO DE ENSINO À DISTÂNCIA AO NÍVEL SUPERIOR; SERVIÇOS DE FORMAÇÃO E ENSINO; ORGANIZAÇÃO DE CURSOS DE FORMAÇÃO EM INSTITUTOS DE ENSINO; PRESTAÇÃO DE SERVIÇOS DE FORMAÇÃO; PRESTAÇÃO DE SERVIÇOS DE FORMAÇÃO PARA EMPRESAS; PRESTAÇÃO DE SERVIÇOS DE FORMAÇÃO E EDUCAÇÃO; PRESTAÇÃO DE SERVIÇOS DE FORMAÇÃO PARA A INDÚSTRIA

42 REALIZAÇÃO DE ESTUDOS DE PROJETOS TÉCNICOS; REALIZAÇÃO DE ESTUDOS DE PROJETOS TÉCNICOS PARA PROJETOS DE CONSTRUÇÃO; ESTUDOS DE PROJETOS TÉCNICOS NA ÁREA DA CONSTRUÇÃO; ESTUDOS DE PROJETOS TÉCNICOS; ESTUDOS (PROJETOS TÉCNICOS); PREPARAÇÃO DE RELATÓRIOS RELACIONADOS COM ESTUDOS DE PROJETOS TÉCNICOS PARA PROJETOS DE CONSTRUÇÃO; REALIZAÇÃO DE ESTUDOS DE PESQUISAS E PROJETOS TÉCNICOS SOBRE O USO DE ENERGIAS RENOVÁVEIS; FORNECIMENTO DE INFORMAÇÕES EM MATÉRIA DE ESTUDOS DE PROJETOS TÉCNICOS E DE INVESTIGAÇÃO RELACIONADOS COM A UTILIZAÇÃO DE ENERGIA NATURAL; ANÁLISES LABORATORIAIS

(591)

MNA

(540)

POLI TÉCNICO GUARDA

(531) 27.5.1

ALIMENTAR; SERVIÇOS DE RESTAURANTES; SERVIÇOS DE RESTAURANTES SELF-SERVICE; SERVIÇOS DE RESTAURAÇÃO [ALIMENTAÇÃO E BEBIDAS]; SERVIÇOS DE RESTAURANTE DE COMIDA RÁPIDA; SERVIÇOS DE RESTAURANTE DE COMIDA PARA FORA; SERVIÇOS DE RESTAURANTE COM VENDA DE COMIDA PARA FORA; SERVIÇOS PARA FORNECIMENTO DE ALIMENTOS; SERVIÇOS DE RESTAURANTES QUE FORNECEM COMIDA PARA FORA

(210) **669063**

MNA

(220) 2021.07.02

(300)

(730) **PT TRANSPORTES MATOS & FILHOS, S.A.**

(511) 39 TRANSPORTE; SERVIÇOS DE TRANSPORTE RODOVIÁRIO; TRANSPORTE E ENTREGA DE MERCADORIAS; TRANSPORTE POR ESTRADA.

(591)

(540)



(531) 1.5.2 ; 24.15.2

(591)

(540)

(210) **669066**

MNA

(220) 2021.07.02

(300)

(730) **PT PANORÂMICA 35 - PRODUÇÃO DE FILMES, LDA.**

(511) 43 SERVIÇOS DE FORNECIMENTO DE ALIMENTOS E BEBIDAS; SERVIÇOS DE INFORMAÇÃO, ACONSELHAMENTO E RESERVA PARA O FORNECIMENTO DE ALIMENTOS E BEBIDAS; BARES DE SALADAS; DISPONIBILIZAÇÃO DE ALIMENTOS E BEBIDAS EM BISTRÔS; DISPONIBILIZAÇÃO DE ALIMENTOS E BEBIDAS EM CIBERCAFÉS; DISPONIBILIZAÇÃO DE ALIMENTOS E BEBIDAS EM PASTELARIAS; FORNECIMENTO DE ALIMENTOS E BEBIDAS EM CARRINHAS; FORNECIMENTO DE ALIMENTOS E BEBIDAS EM RESTAURANTES E BARES; FORNECIMENTO DE ALIMENTOS E BEBIDAS PARA CLIENTES DE RESTAURANTES; FORNECIMENTO DE ALIMENTOS E BEBIDAS PARA CLIENTES; ORGANIZAÇÃO DE BANQUETES; ORGANIZAÇÃO DE RECEÇÕES DE CASAMENTO [ALIMENTOS E BEBIDAS]; ORGANIZAÇÃO DE REFEIÇÕES EM HOTÉIS; PREPARAÇÃO DE ALIMENTOS E BEBIDAS; PREPARAÇÃO DE REFEIÇÕES; PREPARAÇÃO DE REFEIÇÕES PARA TERCEIROS POR SUBCONTRATAÇÃO; PREPARAÇÃO E FORNECIMENTO DE ALIMENTOS E BEBIDAS PARA CONSUMO IMEDIATO; RECEÇÃO DE BOAS-VINDAS DE EMPRESAS (FORNECIMENTO DE ALIMENTOS E BEBIDAS); RESTAURANTES DE COMIDA RÁPIDA (FAST FOOD); RESTAURANTES DE SELF-SERVICE; SERVIÇOS DE ALIMENTAÇÃO E BEBIDAS EM RESTAURANTES E BARES; SERVIÇOS DE ALIMENTAÇÃO E BEBIDAS PARA CLIENTES; SERVIÇOS DE ALIMENTAÇÃO E BEBIDAS PARA CLIENTES DE RESTAURANTES; SERVIÇOS DE ALIMENTAÇÃO E BEBIDAS TAKE-AWAY; SERVIÇOS DE BARES DE SUMOS; SERVIÇOS DE CAFÉS; SERVIÇOS DE CHEF PESSOAL; SERVIÇOS DE COMIDA PARA FORA; SERVIÇOS DE COZINHADO DE ALIMENTOS; SERVIÇOS DE FORNECIMENTO DE COMIDA PARA FORA (TAKEAWAY); SERVIÇOS DE PREPARAÇÃO

(531) 5.3.15 ; 24.3.7 ; 24.3.14

(210) **669067**

MNA

(220) 2021.07.02

(300)

(730) **PT SENERGY ADVANTAGE CONSULTING LDA**

(511) 12 BICICLETAS ELÉTRICAS; BICICLETAS AQUÁTICAS; BICICLETAS DOBRÁVEIS; BICICLETAS MOTORIZADAS; BICICLETAS; BICICLETAS TANDEM; PORTA-BICICLETAS; BICICLETAS A PEDAIS; BICICLETAS DE PASSEIO; BICICLETAS DE CORRIDA; SACOS PARA BICICLETAS; BICICLETAS DE MONTANHA; BICICLETAS (QUADROS DE -); MOTORES PARA BICICLETAS; MOTORES DE BICICLETAS; BICICLETAS COM MOTOR; BICICLETAS PARA CRIANÇAS; BICICLETAS ELÉTRICAS DESDOBRÁVEIS; BICICLETAS DE DESPORTO; BICICLETAS TODO-O-TERRENO; BICICLETAS SEM PEDAIS [VEÍCULOS]; BICICLETAS DE CORRIDA PARA ESTRADA.

(591)

(540)

(531) 25.5.94

(210) **669068**

MNA

(220) 2021.07.02

(300)

(730) **PT PLMARTINS - ELECTRICIDADE E TELECOMUNICAÇÕES, LDA**

(511) 37 CONSTRUÇÃO DE TORRES DE TELECOMUNICAÇÕES; INSTALAÇÃO DE EQUIPAMENTO DE TELECOMUNICAÇÕES SEM FIOS E REDES LOCAIS SEM FIOS; INSTALAÇÃO DE REDES DE TELECOMUNICAÇÕES; REPARAÇÃO DE REDES DE TELECOMUNICAÇÕES; INSTALAÇÃO ELÉTRICA EM EDIFÍCIOS PARA TRANSMISSÃO DE TELECOMUNICAÇÕES; INSTALAÇÃO, MANUTENÇÃO E REPARAÇÃO DE EQUIPAMENTOS DE TELECOMUNICAÇÕES; INSTALAÇÕES ELÉTRICAS PARA TELECOMUNICAÇÕES; INSTALAÇÃO DE GERADORES DE ELETRICIDADE; REPARAÇÃO E MANUTENÇÃO DE INSTALAÇÕES DE GÁS E ELETRICIDADE; SERVIÇOS CONTRATADOS PARA TRABALHOS DE ELETRICIDADE; SERVIÇOS DE INSTALAÇÃO ELÉTRICA; MANUTENÇÃO DE INSTALAÇÕES INDUSTRIAIS.

(591)
(540)



(531) 24.15.1 ; 26.4.1 ; 26.4.9 ; 26.4.18

(210) **669069** MNA

(220) 2021.07.02

(300)

(730) **PT PANO DE FUNDO - REPRESENTAÇÕES TÊXTEIS LDA**

(511) 35 SERVIÇOS DE REPRESENTAÇÃO DE NEGÓCIOS COMERCIAIS; SERVIÇOS GROSSISTAS RELACIONADOS COM VESTUÁRIO; SERVIÇOS RETALHISTAS RELACIONADOS COM VESTUÁRIO; SERVIÇOS GROSSISTAS RELACIONADOS COM CALÇADO; SERVIÇOS RETALHISTAS RELACIONADOS COM CALÇADO

(591)

(540)

PAÑO DE FUNDO

(531) 27.5.1

(210) **669070** MNA

(220) 2021.07.02

(300)

(730) **PT CHAVE DA EFICIÊNCIA - INSTALAÇÃO E DISTRIBUIÇÃO DE GÁS, UNIPessoal LDA**

(511) 37 INSTALAÇÃO DE REDES DE TUBAGEM DE GÁS E ÁGUA; REPARAÇÃO E MANUTENÇÃO DE INSTALAÇÕES DE GÁS E ELETRICIDADE; INSTALAÇÃO, MANUTENÇÃO E REPARAÇÃO DE SISTEMAS AVAC (AQUECIMENTO, VENTILAÇÃO E AR CONDICIONADO).

(591)

(540)



(531) 1.15.5 ; 14.7.9

(210) **669071**

MNA

(220) 2021.07.02

(300)

(730) **PT MIBILBANHO - MOBILIÁRIO DE BANHO, SOCIEDADE UNIPessoal, LDA.**

(511) 20 MOBILIÁRIO PARA CASAS DE BANHO.

(591)

(540)



(531) 27.5.24 ; 27.99.1 ; 27.99.7

(210) **669072**

MNA

(220) 2021.07.02

(300)

(730) **PT NUNO MIGUEL DA SILVA ALVES**

(511) 39 MUDANÇAS DOMÉSTICAS; SERVIÇOS DE MUDANÇAS; SERVIÇOS DE MUDANÇAS DOMÉSTICAS; SERVIÇOS DE CARRINHAS PARA MUDANÇAS; SERVIÇOS DE MUDANÇAS INDUSTRIAIS [TRANSPORTES]; SERVIÇOS DE TRANSPORTE (MUDANÇAS) COMERCIAIS; TRANSPORTE EM CARRINHAS DE MUDANÇAS; EMBALAGEM DE MERCADORIAS PARA MUDANÇAS; ALUGUER DE CARRINHAS DE MUDANÇAS; SERVIÇOS DE MUDANÇAS DE MOBILIÁRIO DOMÉSTICO; SERVIÇOS DE MUDANÇAS PARA O ESTRANGEIRO; DISPONIBILIZAÇÃO DE INFORMAÇÃO SOBRE SERVIÇOS DE MUDANÇAS; SERVIÇOS DE MUDANÇAS DE ARTIGOS DE USO DOMÉSTICO; SERVIÇOS DE MUDANÇAS DE ARTIGOS DOMÉSTICOS; SERVIÇOS DE REMOÇÃO [SERVIÇOS DE MUDANÇAS]; SERVIÇOS DE ASSESSORIA RELACIONADOS COM MUDANÇAS; SERVIÇOS DE MUDANÇAS DE MOBILIÁRIO COMERCIAL; SERVIÇOS DE MUDANÇAS DE EQUIPAMENTO DE ESCRITÓRIO

(591)

(540)



(531) 27.5.11 ; 27.5.17

(591)
(540)

(210) **669073** MNA

(220) 2021.07.02
(300)

(730) **PT ALMACOMP - CARLOS MAGALHÃES & MARIA RIBEIRO, LDA**

(511) 19 MATERIAIS DE CONSTRUÇÃO EM MADEIRA.

(591)
(540)



(531) 27.5.24 ; 27.99.1 ; 27.99.7

(210) **669075** MNA

(220) 2021.07.02
(300)

(730) **PT DOCE MARÃO, UNIPESSOAL LDA**

(511) 30 CONFEITARIA; CROISSANTS; PASTELARIA, BOLOS, TARTES E BISCOITOS (BOLACHAS); PASTELARIA DE MASSA FOLHADA [VIENNOISERIES]; PRODUTOS DE CONFEITARIA; PRODUTOS DE PADARIA.

(591)
(540)



(531) 5.7.2

(210) **669076** MNA

(220) 2021.07.02
(300)

(730) **PT ARCADA NOVA COMUNICAÇÃO MARKETING E PUBLICIDADE SA**

(511) 38 SERVIÇO DE EMISSÃO TELEVISIVA POR CABO E POR APLICATIVO NAS PLATAFORMAS DIGITAIS.

(591)
(540)

CMINHO TV

(210) **669077** MNA

(220) 2021.07.03
(300)

(730) **PT ARCADA NOVA COMUNICAÇÃO MARKETING E PUBLICIDADE SA**

(511) 38 SERVIÇO DE EMISSÃO TELEVISIVA POR CABO E POR APLICATIVO NAS PLATAFORMAS DIGITAIS.

(591)
(540)

MINHO TV

(210) **669078** MNA

(220) 2021.07.03
(300)

(730) **PT ARCADA NOVA COMUNICAÇÃO MARKETING E PUBLICIDADE SA**

(511) 38 SERVIÇO DE EMISSÃO TELEVISIVA POR CABO E POR APLICATIVO NAS PLATAFORMAS DIGITAIS.

(591)
(540)

TV MINHO

(210) **669080** MNA

(220) 2021.07.03
(300)

(730) **PT ÉLIO PIRES**

(511) 06 MATERIAIS DE CONSTRUÇÃO METÁLICOS SOB A FORMA DE PAINÉIS

19 REVESTIMENTOS [MATERIAIS DE CONSTRUÇÃO]; MATERIAIS DE CONSTRUÇÃO NÃO METÁLICOS; MATERIAIS DE CONSTRUÇÃO EM MADEIRA; MATERIAIS DE CONSTRUÇÃO EM PEDRA ARTIFICIAL; COMPONENTES EM MATERIAIS NÃO METÁLICOS PARA A CONSTRUÇÃO DE FACHADAS

20 MÓBILES PARA DECORAÇÃO

37 SERVIÇOS DE CARPINTARIA; INSTALAÇÃO DE COZINHAS; RENOVAÇÃO DE COZINHAS; CONSTRUÇÃO DE COZINHAS

42 DESIGN DE COZINHAS; CONCEÇÃO DE COZINHAS

(591) 368 C ; #000000
(540)



(531) 7.3.2 ; 7.3.11 ; 29.1.3

(210) **669082** MNA

(220) 2021.07.04
(300)

(730) **PT DIOGO FILIPE COSTA DA SILVA SALGADO**

(511) 32 ALES; BEBIDAS À BASE DE CERVEJA; BEBIDAS NÃO ALCOÓLICAS COM AROMA DE CERVEJA; CERVEJA; CERVEJA (ALE); CERVEJA BOCK; CERVEJA COM SABOR A CAFÉ; CERVEJA DE MALTE; CERVEJA DE TRIGO; CERVEJA LAGER; CERVEJA PALE ALE; CERVEJA PRETA [CERVEJA DE MALTE TORRADO]; CERVEJA SAZONAL; CERVEJAS; CERVEJAS AROMATIZADAS;

CERVEJAS ARTESANAIS; CERVEJAS COM BAIXO TEOR ALCOÓLICO; CERVEJAS ENRIQUECIDAS COM MINERAIS; CERVEJAS SEM ÁLCOOL; COCKTAILS À BASE DE CERVEJA; IPA (CERVEJAS INDIANAS PALE ALE); KVAS [BEBIDAS SEM ÁLCOOL]; KVAS [BEBIDAS SEM ÁLCOOL]; LAGERS (CERVEJA DE LEVEDURA DE BAIXA FERMENTAÇÃO); MOSTO DE CERVEJA; MOSTO DE MALTE; PORTER [CERVEJAS PRETAS]; SHANDY; STOUT; SUCEDÂNEOS DE CERVEJA; VINHO À BASE DE CEVADA [CERVEJA]; VINHO DE CEVADA [CERVEJA]; ÁGUA; ÁGUA DE ÁCER; ÁGUA DE BÉTULA; ÁGUA DE CEVADA COM LARANJA; ÁGUA DE CEVADA COM LIMÃO; ÁGUA DE QUININO; ÁGUA GASOSA VITAMINADA [BEBIDAS]; ÁGUAS; APERITIVOS SEM ÁLCOOL; BASES PARA COCKTAILS NÃO ALCOÓLICOS; BATIDOS [BEBIDAS DE FRUTA NÃO ALCOÓLICAS]; BEBIDAS À BASE DE AMEIXA FUMADA; BEBIDAS À BASE DE ARROZ INTEGRAL, NÃO SENDO SUBSTITUTOS DO LEITE; BEBIDAS À BASE DE ARROZ, NÃO SENDO SUCEDÂNEOS DO LEITE; BEBIDAS À BASE DE ARROZ, NÃO SENDO SUBSTITUTOS DO LEITE; BEBIDAS À BASE DE AVEIA [NÃO SENDO SUCEDÂNEOS DO LEITE]; BEBIDAS À BASE DE FEIJÃO-MUNGO; BEBIDAS À BASE DE FRUTOS DE CASCA RIJA E SOJA; BEBIDAS À BASE DE PROTEÍNAS; BEBIDAS À BASE DE SORO DE LEITE; BEBIDAS À BASE DE SUMOS DE LEGUMES VERDES; BEBIDAS COM ELEVADO TEOR DE HIDRATOS DE CARBONO; BEBIDAS DE ALOE VERA, SEM ÁLCOOL; BEBIDAS DE FRUTOS NÃO ALCOÓLICAS COM GÁS; BEBIDAS DE FRUTOS [SMOOTHIES]; BEBIDAS DE GUARANÁ; BEBIDAS DE SORO DE LEITE; BEBIDAS DESPORTIVAS; BEBIDAS ENERGÉTICAS; BEBIDAS ENERGÉTICAS CONTENDO CAFÉINA; BEBIDAS ENERGÉTICAS [SEM SER PARA USO MEDICINAL]; BEBIDAS GASEIFICADAS COM SABORES; BEBIDAS GASEIFICADAS CONGELADAS; BEBIDAS GELADAS À BASE DE FRUTA; BEBIDAS ISOTÓNICAS; BEBIDAS ISOTÓNICAS [NÃO PARA USOMEDICINAL]; BEBIDAS NÃO-ALCOÓLICAS À BASE DE MEL; BEBIDAS NÃO ALCOÓLICAS À BASE DE FRUTOS SECOS; BEBIDAS NÃO ALCOÓLICAS COM AROMA DE CHÁ; BEBIDAS NÃO ALCOÓLICAS COM AROMA DE CAFÉ; BEBIDAS NÃO ALCOÓLICAS DE MALTE; BEBIDAS NÃO ALCOÓLICAS ENRIQUECIDAS COM VITAMINAS E SAIS MINERAIS; BEBIDAS NÃO ALCOÓLICAS QUE CONTÊM SUMOS DE FRUTA; BEBIDAS NÃO ALCOÓLICAS QUE CONTÊM SUMOS VEGETAIS; BEBIDAS NÃO ALCOÓLICAS REFORÇADAS COM VITAMINAS; BEBIDAS NUTRICIONALMENTE FORTIFICADAS; BEBIDAS PARA DESPORTISTAS COM ELETRÓLITOS; BEBIDAS PARA DESPORTISTAS RICAS EM PROTEÍNAS; BEBIDAS PROTEINADAS PARA DESPORTISTAS; BEBIDAS QUE CONTÊM VITAMINAS; BEBIDAS SEM MALTE NÃO ALCOÓLICAS [SEM SER PARA USO MEDICINAL]; COCKTAILS DE FRUTAS, NÃO ALCOÓLICOS; COCKTAILS SEM ÁLCOOL; DOUZH (BEBIDA À BASE DE FEIJÃO FERMENTADO); GRANIZADOS PARCIALMENTE CONGELADOS; MISTURAS PARA COCKTAILS NÃO ALCOÓLICOS; PONCHE DE ARROZ SEM ÁLCOOL [SIKHYE]; PONCHE NÃO ALCOÓLICO DE CANELA COM DIÓSPIRO SECO [SUJEONGGWA]; PONCHES DE FRUTAS, SEM ÁLCOOL; PONCHES SEM ÁLCOOL; RAMUNE [BEBIDAS GASEIFICADAS JAPONESAS]; REFRESCOS À BASE DE SUMOS DE FRUTAS [SHERBETS]; REFRIGERANTES À BASE DE FRUTAS AROMATIZADAS COM CHÁ; REFRIGERANTES COM AROMA DE CAFÉ; REFRIGERANTES NÃO GASEIFICADOS; SALSAPARRILHA; SIDRA SEM ÁLCOOL; SORVETES [BEBIDAS]; SORVETES EM FORMA DE

BEBIDAS; SUMO DE MAÇÃ; SUMOS; SUMOS DE FRUTA; SUMOS DE FRUTAS [SUMOS DE FRUTOS]; VINHO SEM ÁLCOOL; VINHOS DESALCOOLIZADOS; VINHOS NÃO ALCOÓLICOS; VINHOS SEM ÁLCOOL; BEBIDAS À BASE DE SOJA, NÃO SENDO SUBSTITUTOS DO LEITE; ÁGUA TÔNICA [BEBIDAS NÃO MEDICINAIS]; BEBIDA GASOSA COM SABOR A BAUNILHA; BEBIDAS AROMATIZADAS GASEIFICADAS NÃO ALCOÓLICAS; BEBIDAS DE COLA; BEBIDAS GASEIFICADAS SEM ÁLCOOL; BEBIDAS GASOSAS NÃO ALCOÓLICAS COM AROMA DE CHÁ; CERVEJAS COM BAIXO TEOR ALCOÓLICO [ROOT BEER]; COLAS [REFRIGERANTES]; GINGER ALE [BEBIDA REFRIGERADA DE GENGIBRE]; GINGER ALE [CERVEJA DE GENGIBRE]; GINGER ALE SECO; LIMÃO AMARGO; LIMONADAS; REFRIGERANTES COM SABOR A FRUTA; REFRIGERANTES DE BAIXO TEOR CALÓRICO; SUMOS GASEIFICADOS; BATIDOS DE LEGUMES; BATIDOS QUE CONTÊM GRÃOS E AVEIA; BEBIDAS À BASE DE COCO; BEBIDAS À BASE DE FRUTA; BEBIDAS À BASE DE SUMO DE UVA; BEBIDAS À BASE DE SUMO DE ANANÁS; BEBIDAS À BASE DE SUMO DE LARANJA; BEBIDAS À BASE DE SUMO DE GENGIBRE; BEBIDAS À BASE DE SUMOS DE ALOE; BEBIDAS À BASE DE VEGETAIS; BEBIDAS COM SABOR A FRUTA; BEBIDAS CONSTITUÍDAS POR UMA MISTURA DE SUMOS DE FRUTOS E DE LEGUMES; BEBIDAS CONSTITUÍDAS PRINCIPALMENTE POR SUMOS DE FRUTA; BEBIDAS DE FRUTA; BEBIDAS DE FRUTA GELADAS; BEBIDAS DE FRUTAS, NÃO ALCOÓLICAS; BEBIDAS DE FRUTOS NÃO ALCOÓLICAS; BEBIDAS DE SUMO DE MAÇÃ; BEBIDAS DE SUMO DE TOMATE; BEBIDAS DE SUMO DE UVA, NÃO ALCOÓLICAS; BEBIDAS DE SUMOS DE FRUTA, AÇÚCAR E ÁGUA; BEBIDAS DE SUMOS DE FRUTAS; BEBIDAS NÃO ALCOÓLICAS À BASE DE SUCO DE LEGUMES; CONCENTRADOS DE FRUTA; EXTRATOS DE FRUTOS SEM ÁLCOOL; MOSTOS; NÉCTARES DE FRUTAS, SEM ÁLCOOL; NÉCTARES DE FRUTAS, SEM ALCOOL; SUMO CONCENTRADO DE AMEIXA FUMADA; SUMO DE ARANDO; SUMO DE GOIABA; SUMO DE GROSELHA-NEGRA; SUMO DE LARANJA; SUMO DE MANGA; SUMO DE MELANCIA; SUMO DE MELÃO; SUMO DE ROMÃ; SUMO DE TOMATE [BEBIDA]; SUMO DE TORANJA; SUMO DE UVA; SUMO DE VEGETAIS; SUMOS DE ALOE VERA; SUMOS DE CONCENTRADO DE LARANJA; SUMOS DE CONCENTRADOS DE LIMÃO; SUMOS DE FRUTA BIOLÓGICOS; SUMOS DE FRUTA CONCENTRADOS; SUMOS DE FRUTA GASEIFICADOS; SUMOS DE FRUTA PARA CONSUMIR COMO BEBIDAS; SUMOS DE FRUTAS VARIADAS; SUMOS DE GINSENG VERMELHO [BEBIDAS]; SUMOS DE VEGETAIS [BEBIDA]; SUMOS VEGETAIS [BEBIDAS]; ÁGUA DE COCO (BEBIDA); ÁGUA DE NASCENTE; ÁGUA DE SELTZ; ÁGUA DE SELTZ; ÁGUA ENGARRAFADA; ÁGUA ENRIQUECIDA COM MINERAIS [BEBIDAS]; ÁGUA GASEIFICADA; ÁGUA GLACIAR; ÁGUA MINERAL; ÁGUA MINERAL AROMATIZADA; ÁGUA MINERAL GASEIFICADA; ÁGUA MINERAL (NÃO MEDICINAL); ÁGUA NUTRICIONALMENTE FORTIFICADA; ÁGUA POTÁVEL; ÁGUA POTÁVEL COM VITAMINAS; ÁGUA POTÁVEL DESTILADA; ÁGUA POTÁVEL PURIFICADA; ÁGUAS AROMATIZADAS COM FRUTA; ÁGUAS [BEBIDAS]; ÁGUAS [BEBIDAS]; ÁGUAS CARBONATADAS; ÁGUAS COM GÁS; ÁGUAS COM SABORES; ÁGUAS DE MESA; ÁGUAS DE MESA; ÁGUAS ENRIQUECIDAS COM VITAMINAS [BEBIDAS]; ÁGUAS GASEIFICADAS; ÁGUAS GASOSAS; ÁGUAS GASOSAS [SODAS]; ÁGUAS LITINADAS; ÁGUAS LITINADAS; ÁGUAS

- MINERAIS [BEBIDAS]; ÁGUAS MINERAIS E GASOSAS; ÁGUAS SEM GÁS; BEBIDAS À BASE DE ÁGUA CONTENDO EXTRATOS DE CHÁ; BEBIDAS FUNCIONAIS À BASE DE ÁGUA; PREPARAÇÕES PARA O FABRICO DE ÁGUAS GASOSAS; PREPARAÇÕES PARA O FABRICO DE ÁGUAS GASOSAS; SODAS [ÁGUAS]; CONCENTRADOS PARA A PREPARAÇÃO DE BEBIDAS DE FRUTA; CONCENTRADOS PARA UTILIZAR NA PREPARAÇÃO DE REFRIGERANTES; CORDIAL DE SUMO DE LIMA; ESSÊNCIAS PARA A PREPARAÇÃO DE BEBIDAS; ESSÊNCIAS PARA A PREPARAÇÃO DE ÁGUAS MINERAIS AROMATIZADAS [SEM SER NA FORMA DE ÓLEOS ESSENCIAIS]; ESSÊNCIAS PARA FAZER BEBIDAS NÃO ALCOÓLICAS, SEM SER ÓLEOS ESSENCIAIS; EXTRATOS DE FRUTA NÃO ALCOÓLICOS USADOS NA PREPARAÇÃO DE BEBIDAS; EXTRATOS DE LÚPULO PARA O FABRICO DE CERVEJA; EXTRATOS DE LÚPULO PARA UTILIZAR NA PREPARAÇÃO DE BEBIDAS; EXTRATOS DE MOSTO NÃO FERMENTADO; EXTRATOS PARA PREPARAR BEBIDAS; MISTURAS PARA FAZER SORVETES (BEBIDAS); MOSTO DE UVAS; MOSTO EM CONSERVA, NÃO FERMENTADO; ORCHATA; PASTILHAS PARA BEBIDAS ALCOÓLICAS; PASTILHAS PARA BEBIDAS GASOSAS; PÓS PARA A PREPARAÇÃO DE BEBIDAS; PÓS PARA BEBIDAS GASOSAS [EFERVESCENTES]; PÓS PARA USO NA PREPARAÇÃO DE BEBIDAS COM ÁGUA DE COCO; PÓS USADOS NA PREPARAÇÃO DE BEBIDAS À BASE DE FRUTAS; PÓS USADOS NA PREPARAÇÃO DE REFRIGERANTES; PREPARAÇÕES PARA DILUIR PARA FAZER BEBIDAS; REFRESCOS DE EXTRATOS DE FRUTAS [BEBIDAS NÃO ALCOÓLICAS]; SUMO DE LIMA PARA USO NA PREPARAÇÃO DE BEBIDAS; SUMO DE LIMÃO PARA USO NA PREPARAÇÃO DE BEBIDAS; SUMOS CONCENTRADOS; XAROPE DE MALTE PARA BEBIDAS; XAROPE PARA FAZER BEBIDAS; XAROPES DE GROSELHA PRETA; XAROPES E OUTRAS PREPARAÇÕES NÃO ALCOÓLICAS PARA FAZER BEBIDAS; XAROPES PARA BEBIDAS; XAROPES PARA FAZER BEBIDAS NÃO ALCOÓLICAS; XAROPES PARA FAZER BEBIDAS À BASE DE SORO DE LEITE; XAROPES PARA FAZER LIMONADA; XAROPES PARA FAZER REFRIGERANTES; XAROPES PARA LIMONADA; XAROPES PARA PREPARAÇÃO DE ÁGUAS MINERAIS AROMATIZADAS; XAROPES PARA PREPARAR BEBIDAS COM SABOR A FRUTAS.
- 33 ESSÊNCIAS ALCOÓLICAS; EXTRACTOS DE FRUTOS COM ÁLCOOL; EXTRATOS ALCOÓLICOS; EXTRATOS DE FRUTA COM ÁLCOOL; AGUARDENTE DE PÊRA; ÁLCOOL DE ARROZ; AMARGOS [LICORES]; ANIS; ANISETE; BEBIDAS ALCOÓLICAS À BASE DE AÇÚCAR DE CANA; BEBIDAS ALCOÓLICAS DESTILADAS À BASE DE GRÃOS; BEBIDAS ALCOÓLICAS PRÉ-MISTURADAS; BEBIDAS APERITIVAS; BEBIDAS COM BAIXO TEOR ALCOÓLICO; BEBIDAS ESPIRITUOSAS; BEBIDAS ESPIRITUOSAS DESTILADAS; BEBIDAS GASEIFICADAS COM ÁLCOOL, EXCLUINDO CERVEJA; COCKTAILS; CURAÇAU; ESPIRITUOSOS (BEBIDAS ALCOÓLICAS); GELATINAS ALCOÓLICAS; GEMADA ALCOÓLICA; HIDROMEL; LICOR DE GROSELHA PRETA; LICOR DE MENTA; LICORES; LICORES À BASE DE CAFÉ; LICORES ALCOÓLICOS DE SABOR AMARGO; LICORES CONTENDO NATAS; LICORES CREMOSOS; LICORES DE ERVAS; NIRA [BEBIDA ALCOÓLICA À BASE DE CANA DE AÇÚCAR]; SAKÉ; SAQUÉ; SUCEDÂNEOS DO SAQUÉ; VINHO; VINHOS; ABSINTO; AGUARDENTE; AGUARDENTE (AKVAVIT); AGUARDENTE [BEBIDAS ESPIRITUOSAS À BASE DE CANA-DE- AÇÚCAR]; AGUARDENTE COREANA [SOJU]; AGUARDENTES; AGUARDENTES CHINESAS À BASE DE SORGO; ÁLCOOL DE ARROZ [AWAMORI]; ARACA; ARAK; BAIJU [BEBIDA ALCOÓLICA DESTILADA CHINESA]; BEBIDAS ALCOÓLICAS FERMENTADAS; BEBIDAS DESTILADAS; BEBIDAS ESPIRITUOSAS CHINESAS DE SORGO [GAOLIAN-JIOU]; BEBIDAS ESPIRITUOSAS POTÁVEIS; BRANDY PARA COZINHAR; CACHAÇA; CEREJAS (AGUARDENTE DE -) [KIRSCH]; CONHAQUE [BRANDY]; EXTRATOS DE LICORES ESPIRITUOSOS; GENEBRA [AGUARDENTE]; GIN; KIRSCH; LICOR BRANCO CHINÊS [BAIGANR]; LICOR BRANCO JAPONÊS [SHOCHU]; LICOR DE CEVADA DESCASCADA; LICOR DE GENGIBRE; LICOR DE GINJA; LICOR DE GINSENG VERMELHO; LICOR FERMENTADO CHINÊS [LAOJIOU]; LICOR JAPONÊS AROMATIZADO COM EXTRATOS DE AMEIXAS ASIÁTICAS; LICOR JAPONÊS AROMATIZADO COM EXTRATOS DE AGULHAS DE PINHEIRO; LICOR JAPONÊS COM EXTRATOS DE ALGAS; LICOR TÓNICO AROMATIZADO COM EXTRATOS DE AMEIXA JAPONESA [UMESHU]; LICOR TÓNICO AROMATIZADO COM EXTRATOS DE AGULHA DE PINHEIRO [MATSUBA-ZAKE]; LICOR TÓNICO COM EXTRATOS DE ERVAS [HOMEISHU]; LICOR TÓNICO COM EXTRATOS DE COBRA MAMUSHI [MAMUSHI-ZAKE]; LICORES JAPONÊSES REGENERADOS [NAOSHI]; LICORES TÓNICOS AROMATIZADOS; MISTURA DE LICORES CHINESES [WUJIAPIE-JIOU]; RUM; RUM COM ADIÇÃO DE VITAMINAS; RUM DE SUMO DE CANA- DE-AÇÚCAR; SHOCHU [AGUARDENTES]; VODKA; WHISKY; WHISKY CANADIANO; WHISKY DE MALTE; WHISKY DE MISTURA; ÁGUA-PÉ; AMONTILLADO; APERITIVOS À BASE DE LICOR ALCOÓLICO DESTILADO; BEBIDAS À BASE DE VINHO; BEBIDAS QUE CONTÊM VINHO [SPRITZERS]; SANGRIA; VERMUTE; VINHO À BASE DE FRAMBOESA PRETA [BOKBUNJAJU]; VINHO BRANCO; VINHO DE ACANTHOPANAX [OGAPIJU]; VINHO DE AMORAS; VINHO DE ARROZ AMARELO; VINHO DE ARROZ TRADICIONAL COREANO [MAKGEOLI]; VINHO DE MORANGOS; VINHO DE UVAS; VINHO ESPUMANTE DE FRUTOS; VINHO ESPUMANTE DE UVAS; VINHO TINTO; VINHOS ALCOÓLICOS; VINHOS COM BAIXO TEOR DE ÁLCOOL; VINHOS COM INDICAÇÃO GEOGRÁFICA PROTEGIDA; VINHOS DE DENOMINAÇÕES DE ORIGEM PROTEGIDAS; VINHOS DE FRUTA; VINHOS DE MESA; VINHOS DE SOBREMESA; VINHOS DE UVAS DOCES JAPONÊSAS QUE CONTÊM EXTRATOS DE GINSENG E CASCA DE QUINA; VINHOS DOCES; VINHOS ESPUMANTES; VINHOS ESPUMANTES BRANCOS; VINHOS ESPUMANTES NATURAIS; VINHOS ESPUMANTES TINTOS; VINHOS FORTIFICADOS; VINHOS GENEROSOS; VINHOS PARA COZINHAR; VINHOS QUENTES (VINHOS AQUECIDOS E ADOÇADOS COM ESPECIARIAS); VINHOS ROSÉ; VINHOS SEM GÁS; CIDRA SECA; SIDRA DOCE; APERITIVOS À BASE DE BEBIDAS ALCOÓLICAS; APERITIVOS À BASE DE VINHO; APERITIVOS ALCOÓLICOS AMARGOS; BEBIDAS À BASE DE RUM; BEBIDAS À BASE DE VINHO E SUMO DE FRUTOS; BEBIDAS ALCOÓLICAS À BASE DE CAFÉ; BEBIDAS ALCOÓLICAS À BASE DE CHÁ; BEBIDAS ALCOÓLICAS AROMATIZADAS; BEBIDAS ALCOÓLICAS COM LEITE; BEBIDAS ALCOÓLICAS CONTENDO FRUTOS; BEBIDAS ALCOÓLICAS CONTENDO FRUTAS; BEBIDAS ALCOÓLICAS DE FRUTAS; BEBIDAS ALCOÓLICAS PRÉ-MISTURADAS, OUTRAS QUE NÃO À BASE DE CERVEJA; BEBIDAS ENERGÉTICAS COM ÁLCOOL; COCKTAILS ALCOÓLICOS PREPARADOS; COCKTAILS COM ÁLCOOL SOB A FORMA DE GELATINAS REFRIGERADAS; COCKTAILS DE FRUTAS COM ÁLCOOL; COCKTAILS DE VINHO PREPARADOS; MISTURA JAPONESA DE LICOR À

BASE DE ARROZ DOCE [SHIRO-ZAKE]; PONCHE ALCOÓLICO; PONCHE DE RUM; PONCHES DE VINHO; VINHOS DE APERITIVO.

(591)
(540)

SWEET PEA

(210) **669083** MNA
(220) 2021.07.04
(300)
(730) **PT MÁRIO DANIEL - PRODUÇÕES, SOCIEDADE UNIPESSOAL LDA**
(511) 41 CONCURSOS DE TELEVISÃO; PRODUÇÕES DE TELEVISÃO; DIVERTIMENTO TELEVISIVO; SERVIÇOS DE ENTRETENIMENTO TELEVISIVO.
(591) VERMELHO; AMARELO; LARANJA; BRANCO
(540)



(531) 1.15.7 ; 25.12.1 ; 29.1.1

(210) **669084** MNA
(220) 2021.07.04
(300)
(730) **PT BEMYSSELF - AGÊNCIA DE COMUNICAÇÃO E EVENTOS, LDA.**
(511) 41 ORGANIZAÇÃO DE EVENTOS DE ENTRETENIMENTO; ACONSELHAMENTO SOBRE CARREIRAS E ORIENTAÇÃO PROFISSIONAL.
(591)
(540)

Surfie
**A AVENTURA
COMEÇA AQUI!**

(531) 27.5.1

(210) **669085** MNA
(220) 2021.07.04
(300)
(730) **PT MÁRIO DANIEL - PRODUÇÕES, SOCIEDADE UNIPESSOAL LDA**
(511) 41 ORGANIZAÇÃO DE ESPETÁCULOS; PRODUÇÃO DE ESPETÁCULOS; APRESENTAÇÕES DE ESPETÁCULOS AUDIOVISUAIS; SERVIÇOS DE ESPETÁCULO DE MAGIA; APRESENTAÇÃO DE ESPETÁCULOS DE MAGIA; APRESENTAÇÃO DE ESPETÁCULOS AO VIVO; EXIBIÇÃO DE ESPETÁCULOS AO VIVO; ORGANIZAÇÃO DE ESPETÁCULOS EM PALCO.
(591) PRETO; VERMELHO
(540)



(531) 2.9.17 ; 29.1.1 ; 29.1.8

(210) **669086** MNA
(220) 2021.07.05
(300)
(730) **PT PHYTOGOLD - COMERCIAL PRODUTOS NATURAIS UNIP LDA**
(511) 05 ANTIOXIDANTES; EXTRATO DE CASCA DE ÁRVORE PARA USO NUTRACÊUTICO; NUTRACÊUTICOS PARA USAR COMO SUPLEMENTOS DIETÉTICOS; PRODUTOS NUTRACÊUTICOS PARA USO HUMANO; SUPLEMENTOS ALIMENTARES; SUPLEMENTOS À BASE DE PLANTAS
(591)
(540)



(531) 2.3.1 ; 2.9.25 ; 19.3.24 ; 19.7.1

(210) **669087** MNA
 (220) 2021.07.05
 (300)
 (730) **PT TIAGO NUNO DIAS DA SILVA SANTOS MACHADO**
 (511) 35 ACESSORIA DE GESTÃO DE EMPRESAS; ACESSORIA DE GESTÃO EM NEGÓCIOS DE EMPRESAS; APOIO NA GESTÃO DE NEGÓCIOS OU FUNÇÕES COMERCIAIS DE UMA EMPRESA INDUSTRIAL OU COMERCIAL; CONSULTORIA EMPRESARIAL; SERVIÇOS DE CONSULTORIA EMPRESARIAL; CONSULTORIA EM EFICIÊNCIA EMPRESARIAL; CONSULTORIA EM MARKETING EMPRESARIAL; SERVIÇOS DE CONSULTORIA EMPRESARIAL NO SETOR AGRÍCOLA; ASSISTÊNCIA, SERVIÇOS DE ACESSORIA E CONSULTORIA EM MATÉRIA DE ORGANIZAÇÃO EMPRESARIAL.

(591)
 (540)

Footprint Consulting

YOU COMPENSATE. WE CERTIFY.

(531) 27.5.1

(210) **669088** MNA
 (220) 2021.07.05
 (300)
 (730) **PT MAIÊUTICA - COOPERATIVA DE ENSINO SUPERIOR, CRL.**
 (511) 41 EDUCAÇÃO EM UNIVERSIDADES OU INSTITUIÇÕES DE ENSINO SUPERIOR; SERVIÇOS EDUCATIVOS FORNECIDOS POR INSTITUTOS DE ENSINO SUPERIOR; MINISTRAÇÃO DE ENSINO À DISTÂNCIA AO NÍVEL SUPERIOR; SERVIÇOS DE EDUCAÇÃO PRESTADOS POR ESTABELECIMENTOS DE ENSINO SUPERIOR.

(591)
 (540)

UNIVERSIDADE DA MAIA

:

(210) **669089** MNA
 (220) 2021.07.05
 (300)
 (730) **PT JOSÉ CARLOS LAGE DIAS DA COSTA**
 (511) 33 BEBIDAS ALCOÓLICAS (EXCLUINDO CERVEJA); VINHO; VINHOS; BEBIDAS À BASE DE VINHO; VINHO BRANCO; VINHO DE UVAS; VINHOS ESPUMANTES TINTOS; VINHOS FORTIFICADOS; VINHOS GENEROSOS; VINHOS ROSÉ; VINHOS SEM GÁS.

(591)
 (540)

DARCY

(210) **669090** MNA
 (220) 2021.07.05
 (300)
 (730) **PT SANDRA MARIA ANTÃO JERÓNIMO**
 (511) 29 REFEIÇÕES PREPARADAS DE CARNE
 30 EMPADAS; EMPADAS CONTENDO CARNE; EMPADAS CONTENDO CARNE DE AVES DE CAPOEIRA; PASTELARIA SALGADA; BOLOS SEMIFRIOS; BOLOS; PASTÉIS DE MASSA FILO; LASANHA; REFEIÇÕES PREPARADAS À BASE DE ARROZ.
 (591)
 (540)



(531) 5.13.1

(210) **669091** MNA
 (220) 2021.07.05
 (300)
 (730) **PT EDUARDO MIGUEL SIMÕES SEBASTIÃO ROCHA MARTA**
 (511) 16 OBRAS PINTADAS
 42 DESIGN DE ACESSÓRIOS DE MODA; DESIGN DE MODA.

(591)
 (540)

JEANNE

(210) **669092** MNA
 (220) 2021.07.05
 (300)
 (730) **PT RS63 - GESTÃO IMOBILIÁRIA, LDA.**
 (511) 43 ALOJAMENTO TEMPORÁRIO; SERVIÇOS DE ALOJAMENTO TEMPORÁRIO; FORNECIMENTO DE ALOJAMENTO TEMPORÁRIO; SERVIÇOS DE INFORMAÇÃO, ACONSELHAMENTO E RESERVA RELATIVOS A ALOJAMENTO TEMPORÁRIO; ALUGUER TEMPORÁRIO DE QUARTOS; ALUGUER DE QUARTOS ENQUANTO ALOJAMENTO TEMPORÁRIO; SERVIÇOS DE ALUGUER DE QUARTOS; FORNECIMENTO DE ALOJAMENTOS TEMPORÁRIOS MOBILADOS; FORNECIMENTO DE ALOJAMENTO HABITACIONAL TEMPORÁRIO; DISPONIBILIZAÇÃO DE ACOMODAÇÕES PARA

ALOJAMENTO TEMPORÁRIO; ALUGUER DE ALOJAMENTO TEMPORÁRIO; ARRENDAMENTO DE QUARTOS.

(591)
(540)

ALTO DA NORA 49

(210) **669093** MNA

(220) 2021.07.05

(300)

(730) PT **GRANDE PORTO - INDÚSTRIA E COMÉRCIO ALIMENTAR, S.A.**

(511) 33 BEBIDAS ALCOÓLICAS (EXCLUINDO CERVEJA); ESPIRITUOSOS (BEBIDAS ALCOÓLICAS); LICORES; VINHO; VINHOS; VINHO BRANCO; VINHO DE UVAS; VINHO ESPUMANTE DE UVAS; VINHO TINTO; VINHOS ALCOÓLICOS; VINHOS ESPUMANTES; VINHOS GENEROSOS; VINHOS ROSÉ.

(591)
(540)

MANTUS

(210) **669095** MNA

(220) 2021.07.05

(300)

(730) PT **INGREDIENTE COMUM UNIPessoal LDA**

(511) 36 AGÊNCIA IMOBILIÁRIA; CONSULTADORIA IMOBILIÁRIA

(591)
(540)

NEW BROKER - CONSULTORIA IMOBILIÁRIA

(210) **669096** MNA

(220) 2021.07.05

(300)

(730) PT **MIGUEL ALBUQUERQUE MATOS, LDA**

(511) 41 FORMAÇÃO; ENSINO [FORMAÇÃO]; COACHING [FORMAÇÃO]; FORMAÇÃO PRÁTICA; FORMAÇÃO PROFISSIONAL; FORMAÇÃO AVANÇADA; FORMAÇÃO CONTÍNUA; CURSOS DE FORMAÇÃO; AÇÕES DE FORMAÇÃO; EDUCAÇÃO E FORMAÇÃO; SERVIÇOS DE FORMAÇÃO PROFISSIONAL; DISPONIBILIZAÇÃO DE FORMAÇÃO ONLINE; PRESTAÇÃO DE SERVIÇOS DE FORMAÇÃO; FORNECIMENTO DE CURSOS PARA FORMAÇÃO; FORNECIMENTO DE CURSOS DE FORMAÇÃO; PRESTAÇÃO DE CURSOS DE FORMAÇÃO; SERVIÇOS DE ATIVIDADES DE FORMAÇÃO; SERVIÇOS DE FORMAÇÃO E ENSINO; SERVIÇOS DE FORMAÇÃO E EDUCAÇÃO; FORNECIMENTO DE INSTALAÇÕES PARA FORMAÇÃO; REALIZAÇÃO DE AÇÕES DE FORMAÇÃO; FORMAÇÃO

RELACIONADA COM COMPETÊNCIAS PROFISSIONAIS; ORGANIZAÇÃO DE CURSOS DE FORMAÇÃO; FORNECIMENTO DE EDUCAÇÃO E FORMAÇÃO; ORGANIZAÇÃO DE ATIVIDADES DE FORMAÇÃO; SERVIÇOS DE INSTRUÇÃO E FORMAÇÃO; SERVIÇOS DE EDUCAÇÃO E FORMAÇÃO; FORMAÇÃO NO DOMÍNIO DA MEDICINA; ORGANIZAÇÃO DE CONFERÊNCIAS RELACIONADAS COM FORMAÇÃO; CURSOS DE FORMAÇÃO RELACIONADOS COM MEDICINA; CURSOS DE FORMAÇÃO DE PÓS-GRADUAÇÃO; FORNECIMENTO DE FORMAÇÃO, EDUCAÇÃO E CURSOS; FORNECIMENTO DE CURSOS DE FORMAÇÃO EM MEDICINA; FORNECIMENTO DE CURSOS CONTÍNUOS DE FORMAÇÃO MÉDICA; FORMAÇÃO E ENSINO NO DOMÍNIO DA MEDICINA; PRESTAÇÃO DE SERVIÇOS DE FORMAÇÃO E EDUCAÇÃO; ORGANIZAÇÃO E REALIZAÇÃO DE CURSOS DE FORMAÇÃO; FORNECIMENTO DE CURSOS CONTÍNUOS DE FORMAÇÃO MÉDICO-DENTAL; FORNECIMENTO DE INSTALAÇÕES PARA FORMAÇÃO EM COMPETÊNCIAS PROFISSIONAIS; ORGANIZAÇÃO DE CURSOS DE FORMAÇÃO EM INSTITUTOS DE ENSINO

(591)
(540)



(531) 27.5.11

(210) **669097** MNA

(220) 2021.07.05

(300)

(730) PT **FARIALMA - FÁTIMA RIBEIRO & ALBERTO MAGALHÃES, LDA**

(511) 20 MOBILIÁRIO PARA CASAS DE BANHO; MOBILIÁRIO DE ESCRITÓRIO.
36 INVESTIMENTO IMOBILIÁRIO.

(591)
(540)



(531) 27.5.24 ; 27.99.1 ; 27.99.7

(210) **669098** MNA

(220) 2021.07.05

(300)

(730) PT **IVO RAFAEL CLARO DE FREITAS**

(511) 05 SUPLEMENTOS E PREPARAÇÕES DIETÉTICOS.

(591) #E5AE76; #92683E; #825C35; #B68544; #8D5E24; #FCB766

(540)



(531) 4.1.4 ; 4.2.20 ; 27.99.13 ; 27.99.18

(210) **669099** MNA
 (220) 2021.07.05
 (300)
 (730) **PT SUSANA MORAIS UNIPessoal LDA.**
 (511) 16 LIVROS EDUCATIVOS; LIVROS INFANTIS; LIVROS DE HISTÓRIAS; LIVROS DE FICÇÃO
 41 PUBLICAÇÃO DE LIVROS; PUBLICAÇÃO DE LIVROS EDUCATIVOS; PUBLICAÇÃO E EDIÇÃO DE LIVROS; FORMAÇÃO EM LÍNGUAS; ENSINO DE LÍNGUAS; CURSOS DE LÍNGUAS; ENSINO DE LÍNGUAS ESTRANGEIRAS.
 (591)
 (540)

STORYGLOT

(210) **669100** MNA
 (220) 2021.07.05
 (300)
 (730) **PT FAST GARAGE SPORT AND CLASSIC, UNIPessoal, LDA**
 (511) 37 MANUTENÇÃO E REPARAÇÃO DE VEÍCULOS AUTOMÓVEIS.
 (591)
 (540)



(531) 18.1.9 ; 24.1.5 ; 24.1.12

(210) **669101** MNA
 (220) 2021.07.05
 (300)
 (730) **PT RAIZ - INSTITUTO DE INVESTIGAÇÃO DA FLORESTA E PAPEL**
 (511) 41 PUBLICAÇÃO, RELATO E REDAÇÃO DE TEXTOS; EDUCAÇÃO, ENTRETENIMENTO E DESPORTO
 (591) 7730 C; 000 C
 (540)



(531) 5.1.5 ; 5.1.16 ; 29.1.3 ; 29.1.6

(210) **669102** MNA
 (220) 2021.07.05
 (300)
 (730) **PT ANA BRAZÃO, UNIPessoal LDA**
 (511) 39 SERVIÇOS DE PASSEIOS TURÍSTICOS, VISITAS TURÍSTICAS E EXCURSÕES; ORGANIZAÇÃO E RESERVA DE VISITAS TURÍSTICAS; SERVIÇOS DE GUIA TURÍSTICO; ORGANIZAÇÃO DE VISITAS A LUGARES TURÍSTICOS.
 43 ORGANIZAÇÃO DE ALOJAMENTO TEMPORÁRIO.
 (591) RGB(196,232,250); RGB(248,177,51); RGB(62,45,46); #FFFFFF; #000000
 (540)



(531) 1.3.1 ; 5.1.12 ; 18.1.8

(210) **669103** MNA
 (220) 2021.07.05
 (300)
 (730) **PT FACTOR H LDA**

(511) 41 FORMAÇÃO; COACHING [FORMAÇÃO]; FORMAÇÃO PRÁTICA; FORMAÇÃO PROFISSIONAL; FORMAÇÃO AVANÇADA; FORMAÇÃO CONTÍNUA; FORMAÇÃO EMPRESARIAL; WORKSHOPS DE FORMAÇÃO; FORMAÇÃO DE PESSOAL; SERVIÇOS DE FORMAÇÃO PROFISSIONAL; FORMAÇÃO EM DESENVOLVIMENTO PESSOAL; FORMAÇÃO EM TÉCNICAS DE COMUNICAÇÃO; PUBLICAÇÃO DE MANUAIS DE FORMAÇÃO; PRODUÇÃO DE VÍDEOS DE FORMAÇÃO; SERVIÇOS DE FORMAÇÃO DE PESSOAL; REALIZAÇÃO DE AÇÕES DE FORMAÇÃO; COACHING RELACIONADO COM FINANÇAS; SERVIÇO DE EDUCAÇÃO NO ÂMBITO DO COACHING; ACOMPANHAMENTO (COACHING) EM MATÉRIA DE ECONOMIA E GESTÃO; CURSOS DE DESENVOLVIMENTO PESSOAL; FORNECIMENTO DE CURSOS DE FORMAÇÃO EM MATÉRIA DE DESENVOLVIMENTO PESSOAL.

(591)
(540)



(531) 24.15.1 ; 24.15.7 ; 27.99.8

(540)



(531) 26.4.2 ; 26.4.9 ; 27.99.13

(210) **669106** MNA
(220) 2021.07.05
(300)
(730) **PT LUÍS PAULO VIEGAS DA SILVA D'ALVA**
(511) 43 SERVIÇOS DE RESTAURANTES.
(591)
(540)

HIKARI SUSHI

(210) **669104** MNA
(220) 2021.07.05
(300)
(730) **PT DULCE RODRIGUES ARAÚJO BARRETO**
(511) 16 MATERIAL IMPRESSO E ARTIGOS DE PAPELARIA E DE INSTRUÇÃO.
(591)
(540)

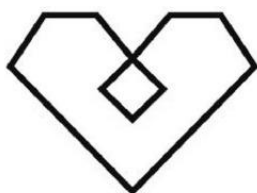

AMORE BY DULCE

(531) 2.9.1

(210) **669107** MNA
(220) 2021.07.05
(300)
(730) **PT EDUARDO LOPES RODRIGUES**
(511) 35 SERVIÇOS DE VENDA DE VEÍCULOS.
37 REPARAÇÃO DE VEÍCULOS; SERVIÇOS DE OFICINAS PARA REPARAÇÃO DE VEÍCULOS MOTORIZADOS.
(591)
(540)

AUTO RODRIGUES

(210) **669105** MNA
(220) 2021.07.05
(300)
(730) **PT MANUEL ARMANDO REIS SILVA & FILHOS LDA**
(511) 20 MOBILIÁRIO E MÓVEIS.
(591)

(210) **669108** MNA
(220) 2021.07.05
(300)
(730) **PT SANTARÉM SEMEDO LDA**
(511) 44 SERVIÇOS DE CUIDADOS DE SAÚDE PARA PESSOAS; CUIDADOS DE SAÚDE; FORNECIMENTO DE SERVIÇOS DE CUIDADOS DE SAÚDE; PRESTAÇÃO DE SERVIÇOS DE SAÚDE; SERVIÇOS DE CLÍNICAS DE SAÚDE; SERVIÇOS MÉDICOS.
(591)
(540)

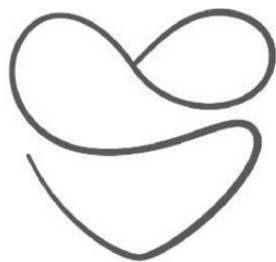

LUÍS SEMEDO
Clínica de Cardiologia

(531) 2.9.1

:

(210) **669111** MNA
(220) 2021.07.05
(300)
(730) **PT MARIA JOSÉ DAS NEVES RIBEIRO**
(511) 25 VESTUÁRIO.
(591)
(540)



(531) 2.3.10 ; 2.3.16 ; 2.3.30

(210) **669112** MNA
(220) 2021.07.05
(300)
(730) **PT MANUEL SANTOS & ROCHAS, LDA.**
(511) 30 BOLACHAS; BISCOITOS.
(591)
(540)



(531) 2.3.1 ; 2.3.15 ; 25.1.6

(210) **669113** MNA
(220) 2021.07.05
(300)
(730) **PT GASPAR RODRIGUES PEREIRA**
(511) 43 SERVIÇOS DE ALOJAMENTO HOTELEIRO;
SERVIÇOS DE RESTAURAÇÃO [ALIMENTAÇÃO E
BEBIDAS].
(591)
(540)



(531) 11.1.5 ; 11.3.23

(210) **669114** MNA
(220) 2021.07.05
(300)
(730) **PT FRANCISCO AUGUSTO REBOCHO
PESSOA VAZ**
(511) 33 VINHOS ESPUMANTES BRANCOS; VINHO;
VINHOS.
(591) COR DE PALHA
(540)



(531) 5.3.4 ; 5.13.6 ; 27.99.16

(210) **669115** MNA
(220) 2021.07.05
(300)
(730) **PT PERRIGO PORTUGAL, LDA**
(511) 03 COSMÉTICOS; PRODUTOS COSMÉTICOS PARA OS
CUIDADOS DA PELE; SABÃO; ÓLEOS ESSENCIAIS
(591)

(540)

BIO-OIL, AMA A TUA PELE(210) **669116** MNA

(220) 2021.07.06

(300)

(730) **ES LABORATORIOS SALVAT, S.A.**

(511) 05 PRODUTOS FARMACÊUTICOS, PREPARAÇÕES DE VITAMINAS; SUPLEMENTOS ALIMENTARES NATURAIS CONSTITUÍDOS PRINCIPALMENTE À BASE DE VITAMINAS

(591)

(540)

BESTER(210) **669118** MNA

(220) 2021.07.03

(300)

(730) **PT MARIA SABATINA MENNUTI**

(511) 38 SERVIÇOS DE COMUNICAÇÃO AUDIOVISUAL.

(591)

(540)



(531) 5.3.13 ; 9.5.12 ; 27.99.2

(210) **669119** MNA

(220) 2021.07.03

(300)

(730) **PT MÓNICA ISABEL CANTADOR DUARTE DA SILVA**

(511) 41 AÇÕES DE FORMAÇÃO; ACADEMIAS [EDUCAÇÃO]; SERVIÇOS DE ACADEMIAS [EDUCAÇÃO]; SERVIÇO DE EDUCAÇÃO NO ÂMBITO DO COACHING; APOIO EDUCATIVO; APOIO ESCOLAR EM ACADEMIAS DE ESTUDO; EDUCAÇÃO E FORMAÇÃO; SERVIÇOS DE FORMAÇÃO E EDUCAÇÃO; FORNECIMENTO DE EDUCAÇÃO E FORMAÇÃO; SERVIÇOS DE EDUCAÇÃO E FORMAÇÃO; FORNECIMENTO DE FORMAÇÃO, EDUCAÇÃO E CURSOS; PRESTAÇÃO

DE SERVIÇOS DE FORMAÇÃO E EDUCAÇÃO; ORIENTAÇÃO PROFISSIONAL [ASSESSORIA EM MATÉRIA DE EDUCAÇÃO OU FORMAÇÃO]; SERVIÇOS DE CONSULTORIA EM MATÉRIA DE EDUCAÇÃO E FORMAÇÃO; SERVIÇOS DE EDUCAÇÃO E FORMAÇÃO EM MATÉRIA DE ORIENTAÇÃO PESSOAL; SERVIÇOS DE EDUCAÇÃO E FORMAÇÃO RELACIONADOS COM CUIDADOS DE SAÚDE; ASSESSORIA E ORIENTAÇÃO PROFISSIONAL [ASSESSORIA EM MATÉRIA DE EDUCAÇÃO E FORMAÇÃO]; SERVIÇOS DE EDUCAÇÃO E FORMAÇÃO EM MATÉRIA DE GESTÃO DE NEGÓCIO; SERVIÇOS DE ASSESSORIA EM MATÉRIA DE CARREIRAS (ASSESSORIA EM EDUCAÇÃO OU FORMAÇÃO); EDUCAÇÃO E FORMAÇÃO EM MATÉRIA DE CONSERVAÇÃO DA NATUREZA E MEIO AMBIENTE; SERVIÇOS DE EDUCAÇÃO E FORMAÇÃO EM MATÉRIA DE HIGIENE E SEGURANÇA OCUPACIONAL; PREPARAÇÃO DE CURSOS DE INSTRUÇÃO, EDUCAÇÃO E FORMAÇÃO PARA JOVENS E ADULTOS; SERVIÇOS DE INFORMAÇÃO E ACONSELHAMENTO SOBRE CARREIRAS (ACONSELHAMENTO NA ÁREA DA EDUCAÇÃO E FORMAÇÃO); FORNECIMENTO DE INFORMAÇÕES E PREPARAÇÃO DE RELATÓRIOS DE PROGRESSO RELATIVOS À EDUCAÇÃO E FORMAÇÃO; SERVIÇOS DE CONSULTORIA RELACIONADOS COM A EDUCAÇÃO E FORMAÇÃO EM MATÉRIA DE GESTÃO E DE PESSOAL; CURSOS DE AUTOCONSCIENCIALIZAÇÃO [FORMAÇÃO]; CURSOS DE DESENVOLVIMENTO PESSOAL; FORNECIMENTO DE CURSOS DE FORMAÇÃO EM MATÉRIA DE DESENVOLVIMENTO PESSOAL; CURSOS DE FORMAÇÃO ASSISTIDOS POR COMPUTADOR; CURSOS DE FORMAÇÃO RELACIONADOS COM GESTÃO; CURSOS ESCOLARES RELACIONADOS COM O APOIO AOS ESTUDOS; CURSOS POR CORRESPONDÊNCIA, ENSINO À DISTÂNCIA; CURSOS POR CORRESPONDÊNCIA; ORGANIZAÇÃO DE CURSOS POR CORRESPONDÊNCIA; FORNECIMENTO DE CURSOS POR CORRESPONDÊNCIA; SERVIÇOS DE EDUCAÇÃO SOB A FORMA DE CURSOS POR CORRESPONDÊNCIA; ORGANIZAÇÃO DE WORKSHOPS E SEMINÁRIOS; DIREÇÃO DE CURSOS, SEMINÁRIOS E WORKSHOPS; DIREÇÃO DE WORKSHOPS E SEMINÁRIOS SOBRE AUTOCONSCIÊNCIA; DIREÇÃO DE WORKSHOPS E SEMINÁRIOS SOBRE CONSCIÊNCIA PESSOAL; ORGANIZAÇÃO E REALIZAÇÃO DE SEMINÁRIOS E WORKSHOPS [FORMAÇÃO]; ORGANIZAÇÃO E REALIZAÇÃO DE WORKSHOPS E SEMINÁRIOS SOBRE AUTOCONSCIÊNCIA; DIREÇÃO DE EXPOSIÇÕES PARA FINS EDUCATIVOS; DIREÇÃO DE SEMINÁRIOS PEDAGÓGICOS RELACIONADOS COM GESTÃO DE TEMPO; DISPONIBILIZAÇÃO DE FORMAÇÃO ONLINE; DISPONIBILIZAÇÃO DE INFORMAÇÃO SOBRE EDUCAÇÃO CONTÍNUA ATRAVÉS DA INTERNET; DISPONIBILIZAÇÃO DE TUTORIAIS ONLINE; DISPONIBILIZAÇÃO DE VÍDEOS ONLINE, NÃO DESCARREGÁVEIS; DIVULGAÇÃO DE MATERIAL EDUCATIVO; EDUCAÇÃO DE ADULTOS; SERVIÇOS DE EDUCAÇÃO PARA ADULTOS RELACIONADOS COM MEDICINA; SERVIÇOS DE EDUCAÇÃO PARA ADULTOS RELACIONADOS COM COMÉRCIO; SERVIÇOS DE EDUCAÇÃO PARA ADULTOS RELACIONADOS COM GESTÃO; SERVIÇOS DE EDUCAÇÃO PARA ADULTOS NO DOMÍNIO DAS QUESTÕES AMBIENTAIS; FORMAÇÃO; ENSINO [FORMAÇÃO]; COACHING [FORMAÇÃO]; FORMAÇÃO AVANÇADA; FORMAÇÃO CONTÍNUA; WORKSHOPS DE FORMAÇÃO; FORMAÇÃO DE ADULTOS; FORMAÇÃO EM SAÚDE; ORIENTAÇÃO PESSOAL [FORMAÇÃO]; FORMAÇÃO EM DESENVOLVIMENTO PESSOAL; PUBLICAÇÃO DE MANUAIS DE FORMAÇÃO; DIREÇÃO DE CURSOS

DE FORMAÇÃO; ORGANIZAÇÃO DE CURSOS DE FORMAÇÃO; TRANSFERÊNCIA DE KNOW-HOW [FORMAÇÃO]; CURSOS DE FORMAÇÃO RELACIONADOS COM FINANÇAS; CURSOS DE FORMAÇÃO RELACIONADOS COM CIÊNCIA; FORMAÇÃO EM SAÚDE E BEM-ESTAR; FORNECIMENTO DE CURSOS DE FORMAÇÃO CONTÍNUA; ORGANIZAÇÃO E DIREÇÃO DE WORKSHOPS DE FORMAÇÃO; FORMAÇÃO E ENSINO NO DOMÍNIO DA MEDICINA; FORNECIMENTO DE CURSOS EDUCATIVOS; INFORMAÇÃO EM MATÉRIA DE EDUCAÇÃO; SERVIÇOS DE INFORMAÇÃO EM MATÉRIA DE EDUCAÇÃO; INFORMAÇÃO RELACIONADA COM EDUCAÇÃO FORNECIDA ON-LINE A PARTIR DE UMA BASE DE DADOS INFORMÁTICA OU DA INTERNET; INFORMAÇÃO SOBRE EDUCAÇÃO; ORGANIZAÇÃO E REALIZAÇÃO DE CURSOS DE FORMAÇÃO; ORGANIZAÇÃO E DIREÇÃO DE CURSOS PRÁTICOS DE FORMAÇÃO [WORKSHOPS]; ORGANIZAÇÃO E REALIZAÇÃO DE WORKSHOPS; SERVIÇOS DE ACADEMIA DE ENSINO; SERVIÇOS DE CONSULTADORIA EM MATÉRIA DE EDUCAÇÃO; SERVIÇOS DE ENSINO A ADULTOS; SERVIÇOS DE ENSINO À DISTÂNCIA VIA ONLINE; SERVIÇOS DE ENSINO À DISTÂNCIA; SERVIÇOS DE ENSINO E EDUCACIONAIS; PRESTAÇÃO DE SERVIÇOS DE FORMAÇÃO; SERVIÇOS DE FORMAÇÃO DE PESSOAL; SERVIÇOS DE FORMAÇÃO E ENSINO; SERVIÇOS DE ASSESSORIA RELACIONADOS COM FORMAÇÃO; SERVIÇOS DE EDUCAÇÃO RELACIONADOS COM FORMAÇÃO EMPRESARIAL; SERVIÇOS ESCOLARES; WORKSHOPS PARA FINS EDUCATIVOS; EDUCAÇÃO NO DOMÍNIO DA SAÚDE; ENSINO EM MATÉRIA DE SAÚDE; EDUCAÇÃO EM MATÉRIA DE SAÚDE; CURSOS DE INSTRUÇÃO RELACIONADOS COM SAÚDE; EDUCAÇÃO EM MATÉRIA DE SAÚDE FÍSICA; SERVIÇOS DE EDUCAÇÃO RELACIONADOS COM A SAÚDE; FORNECIMENTO DE SERVIÇOS DE EDUCAÇÃO NO DOMÍNIO DA SAÚDE; SERVIÇOS DE EDUCAÇÃO NO SETOR DOS CUIDADOS DE SAÚDE; PRESTAÇÃO DE INFORMAÇÕES EDUCATIVAS SOBRE SAÚDE E A CONDIÇÃO FÍSICA; DIREÇÃO DE PROGRAMAS DE APOIO EDUCACIONAL PARA PROFISSIONAIS DE SAÚDE; EDUCAÇÃO PROFISSIONAL EM MATÉRIA DE PREVENÇÃO DE PROBLEMAS RELACIONADOS COM A SAÚDE; ACOMPANHAMENTO (COACHING) EM MATÉRIA DE ECONOMIA E GESTÃO

(591)

(540)

BOSSY HORMONES

(210) **669120**

MNA

(220) 2021.07.05

(300)

(730) **PT MARCO PAULO FERREIRA ASSIS RODRIGUES**

(511) 37 SERVIÇOS DE CONSTRUÇÃO CIVIL; CONSULTADORIA EM ENGENHARIA CIVIL [CONSTRUÇÃO]; CONSTRUÇÃO DE OBRAS DE ENGENHARIA CIVIL.

(591)

(540)

MAISCONSTRUTORES

(210) **669121**

MNA

(220) 2021.07.05

(300)

(730) **PT BATIDA CAPAZ LDA**

(511) 43 SERVIÇOS DE FORNECIMENTO DE ALIMENTOS E BEBIDAS; BARES; BARES (PUBS); BARES DE COCKTAILS; BARES DE SALADAS; BARES DE VINHOS; FORNECIMENTO DE ALIMENTOS E BEBIDAS PARA CLIENTES DE RESTAURANTES; FORNECIMENTO DE ALIMENTOS E BEBIDAS EM RESTAURANTES E BARES; PREPARAÇÃO DE ALIMENTOS E BEBIDAS; PIZZARIAS; ORGANIZAÇÃO DE BANQUETES; FORNECIMENTO DE ALIMENTOS E BEBIDAS PARA CLIENTES; RESTAURANTES DE COMIDA RÁPIDA (FAST FOOD); RESTAURANTES DE GRELHADOS; PREPARAÇÃO E FORNECIMENTO DE ALIMENTOS E BEBIDAS PARA CONSUMO IMEDIATO; PREPARAÇÃO DE REFEIÇÕES; RESTAURANTES DE IGUARIAS REFINADAS; SERVIÇOS DE ALIMENTAÇÃO E BEBIDAS EM RESTAURANTES E BARES; SERVIÇOS DE ALIMENTAÇÃO E BEBIDAS PARA CLIENTES; SERVIÇOS DE ALIMENTAÇÃO E BEBIDAS PARA CLIENTES DE RESTAURANTES; SERVIÇOS DE ALIMENTAÇÃO E BEBIDAS TAKE-AWAY; SERVIÇOS DE BAR; SERVIÇOS DE BAR DE CERVEJA; SERVIÇOS DE BAR DE COCKTAILS; SERVIÇOS DE BAR DE VINHOS; SERVIÇOS DE BARES; SERVIÇOS DE BEBIDAS ALCOÓLICAS; SERVIÇOS DE BARES DE SUMOS; SERVIÇOS DE BEBIDAS DE CLUBES SOCIAIS PRIVADOS; SERVIÇOS DE BISTRÔ; SERVIÇOS DE CAFETERIAS; SERVIÇOS DE CAFÉS; SERVIÇOS DE CERVEJARIA AO AR LIVRE; SERVIÇOS DE PREPARAÇÃO ALIMENTAR; SERVIÇOS DE GELATARIAS; SERVIÇOS DE FORNECIMENTO DE BEBIDAS; SERVIÇOS DE COZINHADO DE ALIMENTOS; SERVIÇOS DE DEGUSTAÇÃO DE VINHOS (FORNECIMENTO DE BEBIDAS); SERVIÇOS DE COMIDA PARA FORA; SERVIÇOS DE CLUBE NOTURNO, INCLUINDO O FORNECIMENTO DE REFEIÇÕES; SERVIÇOS DE RESTAURAÇÃO [ALIMENTAÇÃO E BEBIDAS]; SERVIÇOS DE RESTAURANTES; SERVIÇOS DE RESTAURANTE PARA O FORNECIMENTO DE COMIDA RÁPIDA; SERVIÇOS DE RESTAURANTE INCLUINDO INSTALAÇÕES DE BAR LICENCIADAS; SERVIÇOS DE RESTAURANTE E BAR; SERVIÇOS DE RESTAURANTE DE COMIDA RÁPIDA; SERVIÇOS DE RESTAURANTE DE COMIDA PARA FORA; SERVIÇOS DE PREPARAÇÃO DE ALIMENTOS; SERVIÇOS DE RESTAURANTE COM VENDA DE COMIDA PARA FORA; SNACK-BARS; SNACK-BARES; SERVIÇOS RELACIONADOS COM A PREPARAÇÃO DE ALIMENTOS E BEBIDAS; SERVIÇOS PERSONALIZADOS DE CHEFES DE COZINHA; SERVIÇOS PARA FORNECIMENTO DE ALIMENTOS; SERVIÇOS DE SNACK-BARS; SERVIÇOS DE SNACK-BARES; SERVIÇOS DE SNACK-BAR; SERVIÇOS DE SALAS DE CHÁ; SERVIÇOS DE RESTAURANTES QUE FORNECEM COMIDA PARA FORA

(591)

(540)



(531) 1.15.24 ; 26.1.3 ; 26.1.13

(210) **669122** MNA
 (220) 2021.07.05
 (300)
 (730) **PT CÉLIA MANUEL A. LEAL, LDA.**
 (511) 44 SERVIÇOS DE CUIDADOS DE SAÚDE PARA PESSOAS.
 (591)
 (540)

CL CLINIC

(210) **669124** MNA
 (220) 2021.07.05
 (300)
 (730) **PT ACOJEPA - UNIPessoal LDA**
 (511) 20 MOBILIÁRIO DE ESCRITÓRIO; SECRETÁRIAS; SECRETÁRIAS E MESAS; GAVETAS; BALCÕES; ARMÁRIOS; MOBILIÁRIO PARA VESTIÁRIOS; BIOMBOS; ESTANTES.
 (591)
 (540)



(531) 26.11.2 ; 26.11.97

(210) **669125** MNA
 (220) 2021.07.05
 (300)
 (730) **PT ROCIM - AGROINDÚSTRIA, LDA**
 (511) 33 BEBIDAS ALCOÓLICAS EXCETO CERVEJA.
 (591)
 (540)

RAIO DE LUZ

(210) **669126** MNA
 (220) 2021.07.05
 (300)
 (730) **PT KATHERINE SOARES MARTINS
 PT MEIRI CRISTINA DE SOUSA TAVARES**
 (511) 18 BOLSAS E CARTEIRAS EM COURO; BOLSAS DE VIAGEM; BOLSAS DE PELE; BOLSAS PARA GUARDAR MAQUILHAGENS, CHAVES E ARTIGOS DE USO PESSOAL; CARTEIRAS [MARROQUINARIA]; CARTEIRAS [MALAS DE MÃO]; MOCHILAS PARA ARTIGOS DE USO DIÁRIO.
 42 SERVIÇOS DE DESIGN PARA DECORAÇÃO DE INTERIORES DE EDIFÍCIOS; SERVIÇOS DE DESIGN DE OBJETOS DE DECORAÇÃO PARA INTERIORES DE EDIFÍCIOS; DECORAÇÃO DE INTERIORES DE EDIFÍCIOS; SERVIÇOS DE DESIGN DE MOBILIÁRIO.
 (591)
 (540)



(531) 27.5.1

(210) **669128** MNA
 (220) 2021.07.05
 (300)
 (730) **PT BORMADEIRA - BORDADOS DA MADEIRA LDA**
 (511) 20 MOBILIÁRIO
 24 ARTIGOS TÊXTEIS EM PEÇA PARA FINS DE DECORAÇÃO
 26 BORDADOS; BORDADOS PARA VESTUÁRIO
 35 MARKETING DIGITAL; MARKETING; PUBLICIDADE E MARKETING; ASSESSORIA EM MARKETING; SERVIÇOS DE COMÉRCIO A RETALHO RELACIONADOS COM A VENDA DE VESTUÁRIO E ACESSÓRIOS DE VESTUÁRIO; SERVIÇOS DE VENDA A RETALHO RELATIVOS A MOBILIÁRIO
 42 DESIGN GRÁFICO; SERVIÇOS DE DESIGN; DESIGN DE MOBILIÁRIO; DESENHO DE MOBILIÁRIO; DESIGN DE ACESSÓRIOS DE MODA
 (591) PANTONE 295C
 (540)



(531) 27.5.22 ; 27.99.2 ; 27.99.4 ; 29.1.4

(210) **669129** MNA
 (220) 2021.07.05
 (300)
 (730) **PT MARIA DE FÁTIMA MACIEL SILVA
 NUNES MORAIS**
 (511) 35 ADMINISTRAÇÃO COMERCIAL DO
 LICENCIAMENTO DE PRODUTOS E SERVIÇOS PARA
 TERCEIROS [SERVIÇOS DE]; ADMINISTRAÇÃO
 COMERCIAL DO LICENCIAMENTO DE PRODUTOS E
 SERVIÇOS PARA TERCEIROS; ADMINISTRAÇÃO
 COMERCIAL DA CONCESSÃO DE LICENÇAS DE
 PRODUTOS E SERVIÇOS DE TERCEIROS.

(591)
 (540)



(531) 4.5.1 ; 5.7.24 ; 5.9.24

(210) **669131** MNA
 (220) 2021.07.05
 (300)
 (730) **PT RVS UNIPessoAL LDA**
 (511) 39 RECUPERAÇÃO DE AUTOMÓVEIS.
 (591)
 (540)



(531) 24.1.5 ; 24.1.15 ; 27.99.3 ; 27.99.10 ; 27.99.18

(210) **669132** MNA
 (220) 2021.07.05
 (300)
 (730) **PT MY DYNAMIC, SOCIEDADE
 UNIPessoAL, LDA**
 (511) 28 APARELHOS PARA FEIRAS E RECREIOS; ARTIGOS
 E EQUIPAMENTO DE DESPORTO; BRINQUEDOS,
 JOGOS E ARTIGOS DE BRINCAR
 41 SERVIÇOS DE EDUCAÇÃO, ENTRETENIMENTO E
 DESPORTO; EDUCAÇÃO, ENTRETENIMENTO E
 DESPORTO.

(591)
 (540)

dynamic kids
www.dynamickids.pt

(531) 27.5.2

(210) **669133** MNA
 (220) 2021.07.05
 (300)
 (730) **PT JOÃO LUÍS HOLTSKOG AGUIAR**
 (511) 41 SERVIÇOS DE GINÁSIOS; SERVIÇOS DE GINÁSIO
 [EXERCÍCIO FÍSICO]; SERVIÇOS DE CLUBES DE
 SAÚDE E GINÁSIOS; SERVIÇOS DE GINÁSIO
 RELACIONADOS COM TREINO COM PESOS
 44 OSTEOPATIA; CUIDADOS DE SAÚDE
 RELACIONADOS COM OSTEOPATIA;
 FISIOTERAPIA; SERVIÇOS DE FISIOTERAPIA;
 SERVIÇOS DE MASSAGENS; MASSAGENS;
 SERVIÇOS DE ESTÉTICA; CONSULTAS DE
 ESTÉTICA.

(591)
 (540)

SYMETRIX

(210) **669134** MNA
 (220) 2021.07.05
 (300)

(730) **PT RVS UNIPessoal LDA**
 (511) 35 SERVIÇOS DE VENDA A RETALHO RELATIVOS A PEÇAS DE AUTOMÓVEIS.
 37 REPARAÇÃO E MANUTENÇÃO DE VEÍCULOS AUTOMÓVEIS E RESPECTIVAS PEÇAS.
 40 ABATE DE VEÍCULOS.

(591)
 (540)



(531) 24.15.1 ; 24.15.13 ; 27.3.15

(210) **669137** MNA
 (220) 2021.07.05
 (300)
 (730) **PT RVS UNIPessoal LDA**
 (511) 39 SERVIÇOS DE TRANSPORTE.
 (591)
 (540)



(531) 26.1.3 ; 26.1.17

(210) **669135** MNA
 (220) 2021.07.05
 (300)

(730) **PT CRISTIANO MARQUES DA COSTA**
 (511) 43 SERVIÇOS DE RESTAURANTES SELF-SERVICE; SERVIÇOS DE RESTAURANTES DE TEMPURA; RESTAURANTES DE GRELHADOS.

(591)
 (540)



(531) 1.15.5 ; 9.7.19

(210) **669138** MNA
 (220) 2021.07.05
 (300)
 (730) **PT DETALHES INCLUIDOS LDA**
 (511) 42 SERVIÇOS DE ARQUITETURA; ARQUITETURA; DESIGN INDUSTRIAL.
 (591)
 (540)

XXXI

(210) **669139** MNA
 (220) 2021.07.05
 (300)
 (730) **PT MARK ORME UNIPessoal LDA**
 (511) 41 REALIZAÇÃO DE VISITAS GUIADAS; REALIZAÇÃO DE EVENTOS RECREATIVOS; SERVIÇOS DE EDUCAÇÃO, ENTRETENIMENTO E DESPORTO.
 (591)
 (540)

PORTOCAMPO

(210) **669136** MNA
 (220) 2021.07.05
 (300)

(730) **PT MARIA CLARA ELIAS HADDAD**
 (511) 41 SERVIÇOS DE EDUCAÇÃO, ENTRETENIMENTO E DESPORTO; EDUCAÇÃO, ENTRETENIMENTO E DESPORTO; ESPETÁCULOS ITINERANTES, SENDO SERVIÇOS DE ENTRETENIMENTO; CONSULTADORIA EDITORIAL; ATIVIDADES CULTURAIS.

(591)
 (540)

CONFRARIA DA PALAVRA

(210) **669140** MNA
 (220) 2021.07.05
 (300)
 (730) **PT QUINTA TRAVESSA - TURISMO NO ESPAÇO RURAL, CRL**
 (511) 41 ATIVIDADES DE DIVERSÃO, DESPORTIVAS E CULTURAIS; ORGANIZAÇÃO DE ATIVIDADES RECREATIVAS; ORGANIZAÇÃO DE ATIVIDADES RECREATIVAS DE GRUPO; ORGANIZAÇÃO DE EVENTOS DE ENTRETENIMENTO; ORGANIZAÇÃO DE EVENTOS RECREATIVOS; ORGANIZAÇÃO DE PASSEIOS PARA DIVERTIMENTO; ORGANIZAÇÃO DE SERVIÇOS DE DIVERTIMENTO; ORGANIZAÇÃO E REALIZAÇÃO DE ATIVIDADES CULTURAIS; ORGANIZAÇÃO E REALIZAÇÃO DE ATIVIDADES DE ENTRETENIMENTO; ORIENTAÇÃO DE VISITAS

GUIADAS; PRESTAÇÃO DE SERVIÇOS RECREATIVOS AQUÁTICOS; PROVAS DE VINHOS [SERVIÇOS DE ENTRETENIMENTO]; REALIZAÇÃO DE ATIVIDADES CULTURAIS; REALIZAÇÃO DE ATIVIDADES DE ENTRETENIMENTO; REALIZAÇÃO DE EXCURSÕES DE ESCALADA GUIADAS; REALIZAÇÃO DE PASSEIOS DE ESCALADA GUIADOS; REALIZAÇÃO DE VISITAS GUIADAS; REALIZAÇÃO DE VISITAS GUIADAS A SÍTIOS DE INTERESSE CULTURAL PARA FINS EDUCATIVOS; REALIZAÇÃO E ORGANIZAÇÃO DE ESPETÁCULOS DE ENTRETENIMENTO; SERVIÇO DE RESERVAS PARA ATIVIDADES DE DIVERTIMENTO; SERVIÇOS DE ACAMPAMENTO DE FÉRIAS [DIVERTIMENTO]; SERVIÇOS DE AGÊNCIA DE ENTRETENIMENTO; SERVIÇOS DE CAMPOS DE FÉRIAS [DIVERTIMENTO]; SERVIÇOS DE CENTROS DE DIVERTIMENTO DE CAMPOS DE FÉRIAS; SERVIÇOS DE DIVERTIMENTO; SERVIÇOS DE DIVERTIMENTO PRESTADOS NUM CIRCUITO DE CORRIDAS MOTORIZADAS; SERVIÇOS DE DIVERTIMENTO PARA CRIANÇAS; SERVIÇOS DE DIVERTIMENTO, EDUCAÇÃO E FORMAÇÃO; SERVIÇOS DE ENTRETENIMENTO FORNECIDOS PARA CRIANÇAS; SERVIÇOS DE INFORMAÇÃO RELACIONADOS COM ATIVIDADES DE RECREIO; SERVIÇOS DE INFORMAÇÕES SOBRE ATIVIDADES DE DIVERSÃO; SERVIÇOS DE INFORMAÇÕES SOBRE ATIVIDADES RECREATIVAS; SERVIÇOS DE PARQUES INFANTIS DE AVENTURA; SERVIÇOS DE RESERVAS DE ENTRETENIMENTO; SERVIÇOS RECREATIVOS; WORKSHOPS PARA FINS CULTURAIS; WORKSHOPS PARA FINS RECREATIVOS; SERVIÇOS DE EDUCAÇÃO, ENTRETENIMENTO E DESPORTO

(591)
(540)



(531) 17.5.21

- (210) **669141** MNA
(220) 2021.07.06
(300)
(730) PT **SARA ABIGAIL FERREIRA VAN KRICKEN ROQUE MARTINS PESSOA**
- (511) 05 BARRAS NUTRICIONAIS PARA SUBSTITUIÇÃO DE REFEIÇÕES PARA AUMENTAR OS NÍVEIS DE ENERGIA; BEBIDAS VITAMINADAS; PRODUTOS NUTRICIONAIS E DIETÉTICOS; SUPLEMENTOS ALIMENTARES
- 25 CALÇADO DE DESPORTO; VESTUÁRIO PARA EXERCÍCIO FÍSICO; ARTIGOS DE VESTUÁRIO PARA DESPORTO; CALÇAS DE DESPORTO; CALÇÕES DE

- TREINO; CAMISAS DE DESPORTO; CAMISOLAS DE EQUIPAMENTOS DESPORTIVOS; CASACOS DE DESPORTO; CASACOS DESPORTIVOS; FATOS DE TREINO; LEGGINGS PARA DESPORTO; SWEATSHIRTS COM CAPUZ; T-SHIRTS; TOPS CURTOS
- 35 SERVIÇOS DE PUBLICIDADE, DE MARKETING E PROMOCIONAIS; DEMONSTRAÇÃO DE PRODUTOS E SERVIÇOS DE EXIBIÇÃO DE PRODUTOS; DESENVOLVIMENTO DE CAMPANHAS PROMOCIONAIS; MARKETING COMERCIAL [SEM SER VENDA]; PROMOÇÃO DE PRODUTOS E SERVIÇOS DE TERCEIROS ATRAVÉS DE REDES INFORMÁTICAS E DE COMUNICAÇÕES; PROMOÇÃO, PUBLICIDADE E MARKETING DE PÁGINAS ONLINE; SERVIÇOS DE MARKETING PROMOCIONAL, ATRAVÉS DE MEIOS AUDIOVISUAIS; SERVIÇOS DE PUBLICIDADE E MARKETING PRESTADOS ATRAVÉS DAS REDES SOCIAIS
- 41 ATIVIDADES DESPORTIVAS E CULTURAIS; DESPORTO E FORMA FÍSICA; SERVIÇOS DESPORTIVOS E DE FITNESS

(591)
(540)

MOM4FITNESS

- (210) **669142** MNA
(220) 2021.07.06
(300)
(730) PT **HEROGO BUSINESS COMPANY, UNIP, LDA**
- (511) 33 BEBIDAS ESPIRITUOSAS; BEBIDAS APERITIVAS; BEBIDAS DESTILADAS; BEBIDAS ALCOÓLICAS AROMATIZADAS; ESPIRITUOSOS (BEBIDAS ALCOÓLICAS); BEBIDAS ALCOÓLICAS FERMENTADAS; BEBIDAS ESPIRITUOSAS POTÁVEIS; BEBIDAS ALCOÓLICAS (EXCLUINDO CERVEJA); BEBIDAS ALCOÓLICAS EXCETO CERVEJA; BEBIDAS ENERGÉTICAS COM ÁLCOOL; BEBIDAS ALCOÓLICAS DE FRUTAS; BEBIDAS ALCOÓLICAS PRÉ-MISTURADAS; BEBIDAS ALCOÓLICAS CONTENDO FRUTAS; BEBIDAS COM BAIXO TEOR ALCOÓLICO; BEBIDAS À BASE DE RUM
- (591)
(540)

A MELHOR PONCHA DO MUNDO

- (210) **669143** MNA
(220) 2021.07.06
(300)
(730) PT **HEROGO BUSINESS COMPANY, UNIP, LDA**
- (511) 29 CARNE FRESCA; CARNES; CARNE ASSADA; CARNES FUMADAS; CARNES SALGADAS
- (591)
(540)

A MELHOR ESPETADA DO MUNDO

(210) **669144** MNA
 (220) 2021.07.06
 (300)
 (730) **PT RVS UNIPessoal LDA**
 (511) 35 SERVIÇOS DE COMPRA E VENDA POR GROSSO OU RETALHO PARA AUTOMÓVEIS
 (591)
 (540)



(531) 26.4.3 ; 26.4.19 ; 27.5.17 ; 27.5.22 ; 27.99.18 ; 27.99.19 ; 27.99.22

(210) **669145** MNA
 (220) 2021.07.06
 (300)
 (730) **PT RVS UNIPessoal LDA**
 (511) 42 DESIGN DE AUTOMÓVEIS
 (591)
 (540)



(531) 27.5.9 ; 27.5.11 ; 27.5.17 ; 27.99.22

(210) **669148** MNA
 (220) 2021.07.06
 (300)
 (730) **PT CAVES CAMPELO, S.A.**
 (511) 29 AZEITE VIRGEM EXTRA; AZEITE PARA A ALIMENTAÇÃO; AZEITE COMESTÍVEL; AZEITE; PEIXE EM AZEITE; AZEITE EXTRA VIRGEM; AZEITE EXTRA VIRGEM PARA ALIMENTAÇÃO..
 33 VINHOS; AGUARDENTES; BEBIDAS À BASE DE VINHO; SANGRIA; VINHOS ESPUMANTES.
 (591)
 (540)

FAENA

(210) **669151** MNA
 (220) 2021.07.06
 (300)
 (730) **PT FERTILÉPOCA OLIVICULTURA LDA**
 (511) 44 SERVIÇOS DE AGRICULTURA, AQUICULTURA, HORTICULTURA E SILVICULTURA
 (591)
 (540)

OLIVEGROWER

(210) **669152** MNA
 (220) 2021.07.06
 (300)
 (730) **PT ULISSES PEREIRA CARRADAS DE SOUSA E SILVA**
 (511) 25 CALÇADO; PARTES DE VESTUÁRIO, CALÇADO E CHAPELARIA; VESTUÁRIO
 (591)
 (540)

TUGAS

(210) **669153** MNA
 (220) 2021.07.06
 (300)
 (730) **PT PEDRO FONSECA GOUVEIA DE ANDRADE SOBRAL**
 (511) 32 CERVEJAS; CERVEJA; CERVEJA (ALE); CERVEJA LAGER; CERVEJA SAZONAL; CERVEJA BOCK; CERVEJAS ARTESANAIS; CERVEJAS AROMATIZADAS; MOSTO DE CERVEJA; CERVEJA E PRODUTOS DE CERVEJARIA; VINHOS DESALCOOLIZADOS; VINHO SEM ÁLCOOL
 33 VINHOS; CIDRAS; VINHOS ESPUMANTES; VINHOS ESPUMANTES TINTOS; VINHOS ESPUMANTES BRANCOS; GIN; VODKA; VINHOS GENEROSOS; VINHOS FORTIFICADOS; VINHOS ROSÉ; WHISKY; WHISKY DE MALTE; WHISKY DE MISTURA
 (591)
 (540)

BOCA SECA

(210) **669154** MNA
 (220) 2021.07.06
 (300)
 (730) **PT GONÇALO IVAN MONTEIRO OLIVEIRA**
 (511) 43 SERVIÇOS DE ALOJAMENTO TEMPORÁRIO; FORNECIMENTO DE ALOJAMENTOS TEMPORÁRIOS; ALOJAMENTO TEMPORÁRIO
 (591)
 (540)

VILA PRAINHA, EMPREENHIMENTO TURÍSTICO

(210) **669157** MNA
(220) 2021.07.06
(300)
(730) **PT DANCE4U UNIPessoal LDA**
(511) 41 EVENTOS DE DANÇA
(591)
(540)

PORTUGAL A DANÇAR

(210) **669159** MNA
(220) 2021.07.06
(300)
(730) **PT QUINTA DA VENDA DO FORAL LDA.**
(511) 33 BEBIDAS ALCOÓLICAS (EXCLUINDO CERVEJA);
BEBIDAS ALCOÓLICAS EXCETO CERVEJA
(591)
(540)

DESVENDA

(210) **669160** MNA
(220) 2021.07.06
(300)
(730) **PT TRUSTFIELD, LDA**
(511) 01 AR COMPRIMIDO
37 SERVIÇOS DE CONSTRUÇÃO CIVIL
39 TRANSPORTE
41 ALUGUER DE EQUIPAMENTO DE MERGULHO;
SERVIÇOS DE GINÁSIOS
44 AGRICULTURA
45 CONSULTADORIA EM MATÉRIA DE SEGURANÇA
(591) Verde Escuro (RAL 6009); Verde Medio (RAL 6001);
(540)



TRUSTFIELD

(531) 27.5.17 ; 27.5.25 ; 27.99.20 ; 29.1.3

(210) **669161** MNA
(220) 2021.07.06
(300)
(730) **PT ANTÓNIO CAMILO LOPES PEREIRA**

LEITE

(511) 33 BEBIDAS ALCOÓLICAS (EXCLUINDO CERVEJA);
PREPARAÇÕES PARA PRODUIR BEBIDAS
ALCOÓLICAS; BEBIDAS ALCOÓLICAS EXCETO
CERVEJA; PREPARAÇÕES ALCOÓLICAS PARA
FAZER BEBIDAS

(591)

(540)

**QUINTA DA VENDA AD
AETERNUM**

(210) **669163** MNA
(220) 2021.07.06
(300)
(730) **PT QUINTA DO ESPINHO - SOCIEDADE DE
AGRICULTURA BIOLÓGICA E
PRODUTOS NATURAIS, LDª**

(511) 33 BEBIDAS ALCOÓLICAS (EXCLUINDO CERVEJA);
BEBIDAS ESPIRITUOSAS; BEBIDAS APERTIVAS;
BEBIDAS COM BAIXO TEOR ALCOÓLICO; BEBIDAS
ESPIRITUOSAS DESTILADAS; BEBIDAS
GASEIFICADAS COM ÁLCOOL, EXCLUINDO
CERVEJA; AMARGOS [LICORES]; LICORES
CREMOSOS; LICORES ALCOÓLICOS DE SABOR
AMARGO

(591)

(540)

MARQUÊS DO MEDRONHO

(210) **669164** MNA
(220) 2021.07.06
(300)
(730) **PT DENIS TYSHCHENKO**
(511) 09 APLICAÇÕES DE SOFTWARE INFORMÁTICO
DESCARREGÁVEIS; BLOCOS DE NOTAS
ELECTRÓNICOS; CAPAS PARA SMARTPHONES;
CAPAS PROTETORAS PARA SMARTPHONES;
CAPAS EM COURO PARA SMARTPHONES;
COBERTURAS PARA SMARTPHONES; DESENHOS
ANIMADOS; DESENHOS ANIMADOS
DESCARREGÁVEIS; FITAS DE VÍDEO COM
DESENHOS ANIMADOS GRAVADOS; DISCOS DE
VÍDEO GRAVADOS COM DESENHOS ANIMADOS;
DESENHOS ANIMADOS SOB A FORMA DE FILMES
CINEMATOGRAFICOS; DISPOSITIVOS DE USO
CORPORAL PARA REGISTO DE ATIVIDADE FÍSICA;
ETIQUETAS ELETRÓNICAS PARA PRODUTOS;
PUBLICAÇÕES ELETRÓNICAS DESCARREGÁVEIS;
PUBLICAÇÕES ELETRÓNICAS DESCARREGÁVEIS
NO DOMÍNIO DOS JOGOS DE VÍDEO; PUBLICAÇÕES
ELETRÓNICAS DESCARREGÁVEIS RELATIVAS A
JOGOS E JOGOS DE AZAR; PUBLICAÇÕES
ELETRÓNICAS DESCARREGÁVEIS SOB A FORMA
DE REVISTAS NO DOMÍNIO DOS JOGOS DE VÍDEO;

- RELÓGIOS INTELIGENTES; RELÓGIOS DE PULSO INTELIGENTES; SINALIZAÇÕES DIGITAIS; MONITORES DE SINALIZAÇÕES DIGITAIS
- 11 CANECAS AQUECIDAS ELETRICAMENTE
- 16 ARTIGOS PARA ESCREVER; BLOCOS DE NOTAS; BLOCOS DE NOTAS ILUSTRADOS; BLOCOS DE NOTAS ADESIVOS; BLOCOS DE NOTAS [PARA ESCREVER]; CARTAZES; CARTAZES EMOLDURADOS; CARTAZES PUBLICITÁRIOS; CARTAZES EM CARTÃO; CARTAZES DE PAPEL; PORTA-CARTAZES EM PAPEL OU EM CARTÃO; CARTAZES DE EXPOSIÇÃO FEITOS DE CARTÃO; CARTAZES EM PAPEL OU EM CARTÃO; CARTAZES DE EXPOSIÇÃO EM PAPEL; PUBLICAÇÕES IMPRESSAS; PUBLICAÇÕES DIDÁTICAS; PUBLICAÇÕES PUBLICITÁRIAS; PUBLICAÇÕES PROMOCIONAIS; PUBLICAÇÕES PARA O ENSINO; REVISTAS [JORNAIS]
- 20 EXPOSITORES [MÓVEIS]; PAINÉIS EXPOSITORES SOB FORMA DE MÓVEIS
- 21 CANECAS; CANECAS TÉRMICAS; CANECAS EM CERÂMICA; CANECAS DE BARRO; CANECAS DE FAIANÇA; CANECAS EM PORCELANA; CANECAS DE PORCELANA; CANECAS DE VIAGEM; CANECAS FEITAS DE MATERIAIS CERÂMICOS; CANECAS EM MATÉRIAS PLÁSTICAS; CANECAS PARA CERVEJA [TANKARD]; COPOS (CANECAS) PARA BEBIDAS
- 25 CHAPÉUS; T-SHIRTS; T-SHIRTS IMPRESSAS; T-SHIRTS DE MANGA CURTA
- 35 AFIXAÇÃO DE CARTAZES; AFIXAÇÃO DE CARTAZES PUBLICITÁRIOS; APRESENTAÇÃO DE PRODUTOS NOS MEIOS DE COMUNICAÇÃO, PARA FINS DE VENDA A RETALHO; INFORMAÇÕES COMERCIAIS; AGÊNCIAS DE INFORMAÇÕES COMERCIAIS; PRESTAÇÃO DE INFORMAÇÕES COMERCIAIS; SERVIÇOS DE INFORMAÇÕES COMERCIAIS INFORMATIZADAS; SERVIÇOS DE AGÊNCIAS DE INFORMAÇÕES COMERCIAIS; PRESTAÇÃO DE INFORMAÇÕES COMERCIAIS E EMPRESARIAIS; RECOLHA DE INFORMAÇÕES PARA NEGÓCIOS COMERCIAIS; SERVIÇOS DE PESQUISAS E INFORMAÇÕES COMERCIAIS; PRESTAÇÃO DE INFORMAÇÕES COMERCIAIS A PARTIR DE BASES DE DADOS ON-LINE; PESQUISAS COMERCIAIS; PESQUISAS COMERCIAIS COMPUTORIZADAS; CONSULTORIA EM PESQUISAS COMERCIAIS; PESQUISAS DE COMERCIAIS PARA NOVAS NEGÓCIOS; PUBLICAÇÃO DE TEXTOS PUBLICITÁRIOS; PUBLICITÁRIOS (PUBLICAÇÃO DE TEXTOS -); SERVIÇOS DE PUBLICAÇÃO DE TEXTOS PUBLICITÁRIOS; PUBLICAÇÃO E ATUALIZAÇÃO DE TEXTOS PUBLICITÁRIOS; PUBLICAÇÃO DE MATÉRIAS E TEXTOS PUBLICITÁRIOS; PUBLICIDADE; PUBLICIDADE EXTERIOR; PUBLICIDADE E MARKETING; COLOCAÇÃO DE PUBLICIDADE; SERVIÇOS DE PUBLICIDADE; ANÁLISES DE PUBLICIDADE; PUBLICIDADE POR BANNERS; AGÊNCIAS DE PUBLICIDADE; DIFUSÃO DE PUBLICIDADE; PUBLICIDADE POR MARKETING DIRETO; PUBLICIDADE DE WEBSITES COMERCIAIS; RECRUTAMENTO DE PESSOAL; RECRUTAMENTO DE PESSOAL PERMANENTE; RECRUTAMENTO DE PESSOAL INFORMÁTICO; RECRUTAMENTO DE PESSOAL TÉCNICO TEMPORÁRIO; CONSULTORIA DE RECRUTAMENTO DE PESSOAL; SERVIÇOS DE RECRUTAMENTO DE PESSOAL; PUBLICIDADE PARA RECRUTAMENTO DE PESSOAL; RECRUTAMENTO DE PESSOAL PARA APOIO A ESCRITÓRIOS; SERVIÇOS DE AGÊNCIA DE RECRUTAMENTO DE PESSOAL; SERVIÇOS DE ASSESSORIA RELACIONADOS COM O RECRUTAMENTO DE PESSOAL; ASSISTÊNCIA RELACIONADA COM O RECRUTAMENTO E COLOCAÇÃO DE PESSOAL; ASSESSORIA DE GESTÃO RELACIONADA COM O RECRUTAMENTO DE PESSOAL; SERVIÇOS DE ENTREVISTAS PARA RECRUTAMENTO DE PESSOAL; SERVIÇOS DE RECRUTAMENTO DE PESSOAL PARA APOIO ADMINISTRATIVO; SERVIÇOS DE COLOCAÇÃO E DE RECRUTAMENTO DE PESSOAL; SERVIÇOS DE CONSULTORIA RELACIONADOS COM RECRUTAMENTO DE PESSOAL; SERVIÇOS DE PUBLICIDADE RELACIONADOS COM O RECRUTAMENTO DE PESSOAL; REDAÇÃO DE TEXTOS PUBLICITÁRIOS
- 38 DISPONIBILIZAÇÃO DE FÓRUMS ONLINE; FORNECIMENTO DE ACESSO A CHATS DE INTERNET
- 41 ACADEMIAS [EDUCAÇÃO]; DISPONIBILIZAÇÃO DE VÍDEOS ONLINE, NÃO DESCARREGÁVEIS; EDUCAÇÃO; EDUCAÇÃO LINGUÍSTICA; SERVIÇOS DE EDUCAÇÃO; INFORMAÇÕES SOBRE EDUCAÇÃO; FORNECIMENTO DE EDUCAÇÃO; SERVIÇOS DE ACADEMIAS [EDUCAÇÃO]; SERVIÇOS DE EDUCAÇÃO TECNOLÓGICA; SERVIÇOS DE FORMAÇÃO E EDUCAÇÃO; INFORMAÇÃO SOBRE EDUCAÇÃO; DISPONIBILIZAÇÃO DE INFORMAÇÃO SOBRE EDUCAÇÃO CONTÍNUA ATRAVÉS DA INTERNET; DISPONIBILIZAÇÃO DE INFORMAÇÃO SOBRE EDUCAÇÃO FÍSICA ATRAVÉS DE UM SITE ONLINE; INFORMAÇÃO SOBRE ENTRETENIMENTO; DISPONIBILIZAÇÃO DE INFORMAÇÃO SOBRE ENTRETENIMENTO VIA ELETRÔNICA; DISPONIBILIZAÇÃO DE INFORMAÇÃO SOBRE ENTRETENIMENTO E ATIVIDADES RECREATIVAS ATRAVÉS DA INTERNET; DISPONIBILIZAÇÃO DE INFORMAÇÃO SOBRE ENTRETENIMENTO ATRAVÉS DE TELEVISÃO, BANDA LARGA, WIRELESS E SERVIÇOS ONLINE; PRESTAÇÃO DE INFORMAÇÃO SOBRE ENTRETENIMENTO E EVENTOS RECREATIVOS ATRAVÉS DE REDES ONLINE E INTERNET; ORGANIZAÇÃO E DIREÇÃO DE FÓRUMS EDUCATIVOS PRESENCIAIS; ORGANIZAÇÃO E REALIZAÇÃO DE COLÓQUIOS; ORGANIZAÇÃO E REALIZAÇÃO DE CONFERÊNCIAS; ORGANIZAÇÃO E REALIZAÇÃO DE CONFERÊNCIAS E CONGRESSOS; ORGANIZAÇÃO E REALIZAÇÃO DE CONFERÊNCIAS, CONGRESSOS E SIMPÓSIOS; ORGANIZAÇÃO E REALIZAÇÃO DE CONGRESSOS; ORGANIZAÇÃO E REALIZAÇÃO DE SEMINÁRIOS; ORGANIZAÇÃO E REALIZAÇÃO DE SEMINÁRIOS DE FORMAÇÃO; ORGANIZAÇÃO E REALIZAÇÃO DE SEMINÁRIOS E WORKSHOPS [FORMAÇÃO]; ORGANIZAÇÃO E REALIZAÇÃO DE SIMPÓSIOS; ORGANIZAÇÃO E REALIZAÇÃO DE WORKSHOPS; PUBLICAÇÃO DE LIVROS; PUBLICAÇÃO DE LIVROS EDUCATIVOS; PUBLICAÇÃO DE LIVROS DE TEXTO; PUBLICAÇÃO DE LIVROS DE INSTRUÇÕES; PUBLICAÇÃO ONLINE DE LIVROS E PERIÓDICOS ELETRÔNICOS; PUBLICAÇÃO ONLINE DE LIVROS E REVISTAS ELETRÔNICOS; PUBLICAÇÃO DE LIVROS ELETRÔNICOS E PUBLICAÇÕES PERIÓDICAS NA INTERNET; PUBLICAÇÃO DE LIVROS RELACIONADOS COM AS TECNOLOGIAS DA INFORMAÇÃO; PUBLICAÇÃO DE TEXTOS, COM EXCEÇÃO DOS TEXTOS PUBLICITÁRIOS; REDAÇÃO DE TEXTOS; PUBLICAÇÃO, RELATO E REDAÇÃO DE TEXTOS
- 42 PESQUISAS CIENTÍFICAS; FORNECIMENTO DE PESQUISAS CIENTÍFICAS; PESQUISAS E ANÁLISES CIENTÍFICAS; PESQUISAS CIENTÍFICAS COM FINS MÉDICOS; PLATAFORMA COMO UM SERVIÇO (PAAS); PLATAFORMAS COMO UM SERVIÇO [PAAS]; PROGRAMAÇÃO DE COMPUTADORES; PROGRAMAÇÃO DE COMPUTADORES PARA TERCEIROS; SERVIÇOS DE PROGRAMAÇÃO DE COMPUTADORES; PROGRAMAÇÃO DE COMPUTADORES NO DOMÍNIO MÉDICO; INVESTIGAÇÃO RELACIONADA COM PROGRAMAÇÃO DE COMPUTADORES; SERVIÇOS DE PROGRAMAÇÃO DE COMPUTADORES CIENTÍFICOS; PROGRAMAÇÃO DE

COMPUTADORES E DESIGN DE SOFTWARE; PROGRAMAÇÃO DE COMPUTADORES PARA A INTERNET; SERVIÇOS DE DESIGN E PROGRAMAÇÃO DE COMPUTADORES; PROGRAMAÇÃO DE COMPUTADORES NO DOMÍNIO DAS TELECOMUNICAÇÕES; SERVIÇOS DE ASSESSORIA RELACIONADOS COM PROGRAMAÇÃO DE COMPUTADORES; SERVIÇOS DE CONSULTORIA RELACIONADOS COM PROGRAMAÇÃO DE COMPUTADORES

44 ACONSELHAMENTO EM SAÚDE

(591)
(540)



Thinkonality

(531) 5.1.16

(210) **669165** MNA

(220) 2021.07.06

(300)

(730) **PT ISABEL MARIA RODRIGUES DOS SANTOS**

(511) 41 PUBLICAÇÃO, RELATO E REDAÇÃO DE TEXTOS; SERVIÇOS DE EDUCAÇÃO, ENTRETENIMENTO E DESPORTO; EDUCAÇÃO, ENTRETENIMENTO E DESPORTO

(591) AZUL

(540)



(531) 5.5.16 ; 27.5.25 ; 29.1.4

(210) **669166** MNA

(220) 2021.07.06

(300)

(730) **PT JORGE BRITO CONDE UNIPessoal LDA**

(511) 43 SERVIÇOS DE ALIMENTAÇÃO E BEBIDAS EM RESTAURANTES E BARES; SERVIÇOS DE RESTAURANTE E BAR

(591)

(540)

TAXKA BADALHOKO

(210) **669167** MNA

(220) 2021.07.06

(300)

(730) **PT PAYPER, UNIPessoal LDA**

(511) 42 ENGENHARIA INFORMÁTICA; INVESTIGAÇÃO, DESENVOLVIMENTO, DESIGN E ATUALIZAÇÃO DE SOFTWARE INFORMÁTICO; CRIAÇÃO DE PLATAFORMAS INFORMÁTICAS PARA TERCEIROS; DESENVOLVIMENTO DE PLATAFORMAS INFORMÁTICAS; SERVIÇOS DE CONSULTORIA INFORMÁTICA; SERVIÇOS DE CONSULTORIA RELACIONADOS COM SOFTWARE; SERVIÇOS DE CONSULTORIA PROFISSIONAL RELACIONADOS COM PROGRAMAÇÃO DE COMPUTADORES; SERVIÇOS DE CONSULTORIA E INFORMAÇÃO EM TECNOLOGIA DA INFORMAÇÃO; SERVIÇOS DE CONSULTORIA E INFORMAÇÃO EM CONCEÇÃO DE SOFTWARE; SERVIÇOS DE CONSULTORIA E INFORMAÇÃO EM MANUTENÇÃO DE SOFTWARE; ESTUDOS ANALÍTICOS COMPARATIVOS DA EFICIÊNCIA DE SISTEMAS INFORMÁTICOS; AVALIAÇÃO DO DESEMPENHO DE SISTEMAS INFORMÁTICOS POR OPOSIÇÃO A REFERÊNCIAS DE AVALIAÇÃO POR COMPARAÇÃO; SERVIÇOS DE TI (TECNOLOGIAS DE INFORMAÇÃO); INVESTIGAÇÃO NO DOMÍNIO DAS TECNOLOGIAS DA INFORMAÇÃO; SERVIÇOS DE CONSULTORIA, ACONSELHAMENTO E INFORMAÇÃO SOBRE TI (TECNOLOGIAS DE INFORMAÇÃO); SERVIÇOS DE CONSULTORIA EM TECNOLOGIAS DE INFORMAÇÃO [IT]; SEGURANÇA, PROTEÇÃO E RECUPERAÇÃO EM MATÉRIA DE TI (TECNOLOGIAS DE INFORMAÇÃO); PROGRAMAÇÃO DE APLICAÇÕES MULTIMÉDIA; ALUGUER DE SOFTWARE DE APLICAÇÕES; DESENVOLVIMENTO DE SOLUÇÕES DE APLICAÇÕES DE SOFTWARE INFORMÁTICO; CONCEÇÃO E DESENVOLVIMENTO DE SOFTWARE NO DOMÍNIO DAS APLICAÇÕES PARA TELEMÓVEL; SERVIÇOS DE APOIO TÉCNICO RELACIONADOS COM SOFTWARE E APLICAÇÕES DE COMPUTADOR; SERVIÇOS DE ENGENHARIA PARA APLICAÇÕES EM SISTEMAS INFORMÁTICOS DE MÉDIA E GRANDE DIMENSÃO; FORNECIMENTO DE PROGRAMAS DE GESTÃO DE RISCOS DE SEGURANÇA INFORMÁTICA; DESENVOLVIMENTO DE SOFTWARE; DESIGN E DESENVOLVIMENTO DE SOFTWARE; DESENVOLVIMENTO DE SOFTWARE MULTIMÉDIA INTERATIVO; DESENVOLVIMENTO DE SOFTWARE PARA TERCEIROS; DESENVOLVIMENTO E MANUTENÇÃO DE SOFTWARE; DESENVOLVIMENTO E TESTE DE SOFTWARE; INVESTIGAÇÃO E DESENVOLVIMENTO DE SOFTWARE INFORMÁTICO; DESENVOLVIMENTO DE HARDWARE E DE SOFTWARE; CONCEÇÃO, DESENVOLVIMENTO E IMPLEMENTAÇÃO DE SOFTWARE INFORMÁTICO; CONCEÇÃO E DESENVOLVIMENTO DE SOFTWARE PARA DESENVOLVIMENTO DE WEBSITES; CONCEÇÃO, DESENVOLVIMENTO E PROGRAMAÇÃO DE SOFTWARE; DESENVOLVIMENTO, PROGRAMAÇÃO E IMPLEMENTAÇÃO DE SOFTWARE;

DESENVOLVIMENTO DE SOFTWARE PARA
SISTEMAS DE COMUNICAÇÃO

(591)
(540)

PAYPER

(210) **669168** MNA
(220) 2021.07.06
(300)
(730) PT DECANTER PRIMEIRAS MARCAS, LDA.
(511) 33 BEBIDAS ALCOÓLICAS (EXCLUINDO CERVEJA);
BEBIDAS ESPIRITUOSAS; WHISKY; WHISKY DE
MISTURA

(591)
(540)

DOCTOR JOHN FLAVOURED WHISKY

(210) **669172** MNA
(220) 2021.07.06
(300)
(730) PT THEOTÓNIO-PEREIRA PARTNERS,
LDA.
(511) 33 VINHOS

(591)
(540)

THEOTÓNIO-PEREIRA PARTNERS

(210) **669173** MNA
(220) 2021.07.06
(300)
(730) PT DAVI II - FARMACÊUTICA, S.A.
(511) 05 MEDICAMENTOS DE USO OFTÁLMICO

(591)
(540)

OLOPTA

(210) **669176** MNA
(220) 2021.07.04
(300)
(730) PT ALEXANDRE MESQUITA PEREIRA
(511) 29 CONSERVAS, PICLES; CONSERVAS DE TOMATE;
CONSERVAS DE CARNE; CONSERVAS DE FRUTA;
CONSERVAS DE LEGUMES; CONSERVAS DE
MARISCO; CONSERVAS DE CAÇA; CONSERVAS À
BASE DE AVES; ATUM, NÃO VIVO; ATUM [EM

CONSERVA]; CARNE E PRODUTOS À BASE DE
CARNE; FRUTOS, FUNGOS, VEGETAIS,
OLEAGINOSAS ELEGUMINOSAS PROCESSADOS;
OVOS DE AVES E PRODUTOS À BASE DE OVO;
PEIXE, MARISCO E MOLUSCOS, NÃO VIVOS;
PRODUTOS LÁCTEOS E SUBSTITUTOS LÁCTEOS;
SOPAS E CALDOS, EXTRATOS DE CARNE; ÓLEOS E
GORDURAS ALIMENTARES; ÓLEOS EGORDURAS;
CAVIAR; CAVIAR NEGRO; CAVIAR DE SALMÃO;
BEBIDAS DE IOGURTE; BEBIDASFEITAS DE
LACTICÍNIOS; BEBIDAS COM ÁCIDO LÁCTICO;
BRANQUEADORES [LACTICÍNIOS]PARA BEBIDAS;
BEBIDAS À BASE DE LEITE; BEBIDAS LÁCTEAS
EM PÓ AROMATIZADAS; BEBIDAS À BASE DE
PRODUTOS LÁCTEOS; BEBIDAS LÁCTEAS, ONDE
PREDOMINA O LEITE; QUEIJOS; PRESUNTO;
PRESUNTO [FIAMBRE]; COMPOTAS; COMPOTAS
[GELEIAS]; COMPOTAS DE FRUTA; GELEIAS,
COMPOTAS, DOCES DE FRUTOS E LEGUMES PARA
BARRAR

30 BOLOS; AÇÚCARES, ADOÇANTES NATURAIS,
REVESTIMENTOS E COBERTURAS DOCES,
PRODUTOSAPÍCOLAS; CAFÉ, CHÁS E CACAU E
SUBSTITUTOS DOS MESMOS; GELO,
GELADOS,IOGURTES GELADOS E SORVETES;
GRÃOS PROCESSADOS, AMIDOS, E PRODUTOS
FEITOS APARTIR DOS MESMOS, PREPARAÇÕES DE
COZEDURA E LEVEDURAS; SAIS,
TEMPEROS, AROMAS E CONDIMENTOS;
ALIMENTOS À BASE DE CACAU; BARRAS DE
CEREAIS E BARRASENERGÉTICAS; CEREAIS DE
AVEIA CONTENDO FRUTOS SECOS; BOLACHAS
SALGADAS; CHOCOLATE; CHOCOLATES;
CHOCOLATES DE LICOR; CONFEITARIA;
CONFEITARIA COMBAIXO TEOR DE HIDRATOS DE
CARBONO; CONFEITARIA COM COBERTURA DE
CHOCOLATE; CONFEITARIA COM RECHEIO DE
VINHO; CONFEITARIA COM RECHEIO LÍQUIDO DE
BEBIDASESPIRITUOSAS; CONFEITARIA COM
RECHEIO LÍQUIDO DE FRUTOS; CONFEITARIA
COMSABOR A MENTA, NÃO MEDICINAL;
CONFEITARIA CONGELADA; CONFEITARIA
CONGELADACOM PAU; CONFEITARIA
CONGELADA QUE CONTEM GELODO;
CONFEITARIA À BASE DEFRUTOS SECOS;
CONFEITARIA À BASE DE GINSENG;
CONFEITARIA À BASE DE LARANJA; CONFEITARIA
COM SABOR A CHOCOLATE; BEBIDAS DE CACAU;
BEBIDAS DE CAFÉ; BEBIDASCONTENDO
CHOCOLATE; BEBIDAS FEITAS DE CACAU;
BEBIDAS FEITAS DE CAFÉ; BEBIDASFEITAS DE
CHÁ; BEBIDAS LÁCTEAS CONTENDO
CHOCOLATE; BEBIDAS FEITAS DECHOCOLATE;
BEBIDAS PREPARADAS COM CAFÉ; BEBIDAS COM
BASE DE CAFÉ; BEBIDAS ÀBASE DE CAFÉ;
BEBIDAS DE CAFÉ COM LEITE; BEBIDAS À BASE
DE CACAU; BEBIDAS COMBASE DE CACAU;
BEBIDAS CONSTITUÍDAS PRINCIPALMENTE POR
CACAU; BEBIDAS COMAROMA DE CHOCOLATE;
BEBIDAS COM SABOR A CHOCOLATE; BEBIDAS
DE CACAU COMLEITE; BEBIDAS DE CHOCOLATE
COM LEITE; FRAPPÉS [BEBIDAS ARREFECIDAS
COM GELO]; PREPARAÇÕES PARA BEBIDAS DE
CHOCOLATE; BEBIDAS COM BASE DE CHÁ;
BEBIDAS ÀBASE DE CHÁ; BEBIDAS DE CHÁ NÃO
MEDICINAIS; BEBIDAS À BASE DE CAMOMILA;
BEBIDASDE CHÁ CONTENDO LEITE; PASTELARIA
CONGELADA; PASTELARIA SALGADA;
SOBREMESASPREPARADAS (PASTELARIA);
BOLOS PEQUENOS (PASTELARIA); BOLOS;
GELADOS; GELADOS[SORVETE]; PASTELARIA
SALGADA; PASTELARIA CONGELADA;
SOBREMESAS PREPARADAS (PASTELARIA); BOLOS
PEQUENOS (PASTELARIA); PASTELARIA DE
CHOCOLATE; MASSA DE PASTELARIA; PRODUTOS
DE PASTELARIA; MASSA PARA BOLOS
[PASTELARIA]; BOLOS DE PASTELARIA COM
FRUTA; PASTELARIA, BOLOS, TARTES E

BISCOITOS (BOLACHAS); GELADOS; GELADOS [SORVETE]; SORVETES [GELADOS]; GELADOS CONGELADOS; GELADOS COMESTÍVEIS; GELADOS DE PAUZINHO; CREMES GELADOS; GELADOS [SORVETES]; GELADOS ALIMENTARES; GELADOS COM SABORES; GELADOS DE TRUFA; GELO, GELADOS, IOGURTES GELADOS E SORVETES; CAFÉ; CAFÉ AROMATIZADO; CAFÉ EXPRESSO; CAFÉ DESCAFEINADO; CAFÉ INSTANTÂNEO; CAFÉ VERDE; CAFÉ GELADO; BEBIDAS DE CAFÉ; MISTURAS DE CAFÉ; CAFÉ EM GRÃO; CAFÉ COM CHOCOLATE; CÁPSULAS DE CAFÉ; SACOS DE CAFÉ; CÁPSULAS DE CAFÉ, CHEIAS

43 SERVIÇOS DE ALIMENTAÇÃO E BEBIDAS EM PASTELARIAS; DISPONIBILIZAÇÃO DE ALIMENTOS E BEBIDAS EM PASTELARIAS; PREPARAÇÃO DE ALIMENTOS E BEBIDAS; SERVIÇOS DE HOSPITALIDADE [ALIMENTOS E BEBIDAS]; SERVIÇOS DE HOTÉIS; SERVIÇOS DE RESTAURANTE EM HOTÉIS; SERVIÇOS DE CATERING PARA HOTÉIS; MOTEIS; SERVIÇOS DE RESERVAS PARA HOTÉIS; SERVIÇOS DE RESERVA DE HOTÉIS VIA INTERNET; SERVIÇOS DE RESERVA DE ALOJAMENTO EM HOTÉIS; SERVIÇOS DE RESTAURANTES; SERVIÇOS DE ALIMENTAÇÃO E BEBIDAS EM RESTAURANTES BARES; FORNECIMENTO DE INSTALAÇÕES PARA CAMPISMO; ALOJAMENTO TEMPORÁRIO; FORNECIMENTO DE ALOJAMENTOS TEMPORÁRIOS MOBILADOS; FORNECIMENTO DE ALOJAMENTO HABITACIONAL TEMPORÁRIO; DISPONIBILIZAÇÃO DE ACOMODAÇÕES PARA ALOJAMENTO TEMPORÁRIO; ALUGUER DE TENDAS; ALUGUER DE TENDAS GRANDES; ALUGUER DE CONSTRUÇÕES TRANSPORTÁVEIS; ALUGUER DE ALOJAMENTO TEMPORÁRIO; ALUGUER DE CONSTRUÇÕES TRANSPORTÁVEIS METÁLICAS E NÃO METÁLICAS; BARES DEVINHOS; RESTAURANTES DE SELF-SERVICE; SERVIÇOS DE CAMPISMO; SERVIÇOS DE PUB; SNACK-BARS; SERVIÇOS DE RESERVAS DE RESTAURANTES; RESERVA DE MESAS EM RESTAURANTES; RESTAURANTES DE COMIDA RÁPIDA (FAST FOOD); BARES (PUBS); SERVIÇOS DE GELATARIAS; SERVIÇOS DE RESTAURANTES MÓVEIS; SERVIÇOS DE CHEFFESSOAL; SERVIÇOS DE CLUBE NOTURNO, INCLUINDO O FORNECIMENTO DE REFEIÇÕES; SERVIÇOS DE PREPARAÇÃO ALIMENTAR; SERVIÇOS DE RESTAURAÇÃO [ALIMENTAÇÃO E BEBIDAS].

(591)
(540)



(531) 26.1.3 ; 26.1.22 ; 26.1.24

(210) **669177** MNA
(220) 2021.07.04
(300)
(730) **PT JOSÉ EMANUEL SILVA BOAVISTA
PT LURDES ALEXANDRA BARBOSA DA
SILVA**
(511) 41 SERVIÇOS DE MESTRE DE CERIMÓNIAS.
45 PRESTAÇÃO DE SERVIÇOS DE CELEBRANTES DE
CASAMENTOS.
(591)
(540)



(531) 5.3.20 ; 26.1.15

(210) **669178** MNA
(220) 2021.07.04
(300)
(730) **PT JOÃO PEDRO LATA DA SILVA AMARAL**
(511) 14 ARTIGOS DE JOALHARIA; PORTA-CHAVES E
CORRENTES PARA CHAVES, E RESPETIVOS
BERLOQUES; PEDRAS PRECIOSAS, PÉROLAS E
METAIS PRECIOSOS, E SUAS IMITAÇÕES
25 CALÇADO; VESTUÁRIO
(591)
(540)

**BFLY - JÓIAS , CALÇADO &
ROUPA**

(210) **669179** MNA
(220) 2021.07.05
(300)
(730) **PT MARCELO DIONÍSIO VERÓNICA
MARQUES**
(511) 03 PRODUTOS PARA LIMPAR E PERFUMAR
37 SERVIÇOS MECÂNICOS; LAVAGEM DE TAPETES;
SERVIÇOS DE LIMPEZA; SERVIÇOS DE LIMPEZA E
LAVAGEM DE AUTOMÓVEIS.
(591)
(540)



(531) 18.1.21 ; 24.17.97 ; 27.99.13

(210) **669180** MNA
 (220) 2021.07.05
 (300)
 (730) PT BATISTA, SAMPAIO & TEIXEIRA, LDA
 (511) 25 SOLAS PARA CALÇADO; SOLAS DE SAPATOS;
 SOLAS INTERMÉDIAS; SOLAS EXTERIORES;
 SOLAS INTERIORES.
 (591) PRETO; VERDE
 (540)



(531) 1.5.23 ; 9.9.15 ; 26.1.19 ; 29.1.3 ; 29.1.8

(210) **669181** MNA
 (220) 2021.07.05
 (300)
 (730) LT ANDRIUS RIBIKAUSKAS
 (511) 35 ORGANIZAÇÃO DA COMPRA DE PRODUTOS PARA
 TERCEIROS; MEDIAÇÃO DE CONTRATOS DE
 COMPRA E VENDA DE PRODUTOS; SERVIÇOS DE
 INTERMEDIÇÃO COMERCIAL.
 (591)
 (540)



(531) 2.7.2 ; 2.7.25 ; 10.3.11

(210) **669182** MNA
 (220) 2021.07.05
 (300)
 (730) PT ADÃO FREITAS RODRIGUES, LDA

(511) 04 ELETRICIDADE
 37 COLOCAÇÃO DE CABOS; COLOCAÇÃO DE
 CONDUTAS; COLOCAÇÃO E INSTALAÇÃO
 SUBTERRÂNEA DE CABOS; DESMANTELAMENTO
 DE LINHAS ELÉTRICAS; INSTALAÇÃO DE CABOS;
 INSTALAÇÃO DE CONDUTAS EM TERRA;
 INSTALAÇÃO DE CONDUTAS; INSTALAÇÃO DE
 SISTEMAS DE CONDUTAS PARA TRANSPORTE DE
 GASES; INSTALAÇÃO DE SISTEMAS DE CONDUTAS
 PARA TRANSPORTE DE LÍQUIDOS; INSTALAÇÃO
 DE SISTEMAS DE CONDUTAS PARA TRANSPORTE
 DE VAPOR; SERVIÇOS DE COLOCAÇÃO DE
 TUBOS/CONDUTAS; SERVIÇOS DE INSTALAÇÃO
 ELÉTRICA; SERVIÇOS CONTRATADOS PARA
 TRABALHOS DE ELETRICIDADE; REPARAÇÃO E
 MANUTENÇÃO DE INSTALAÇÕES DE GÁS E
 ELETRICIDADE.

(591)
 (540)



(531) 1.15.3

(210) **669183** MNA
 (220) 2021.07.05
 (300)
 (730) PT VELOCHIQUE, LDA
 (511) 30 CAFÉ.
 37 REPARAÇÃO DE BICICLETAS.
 39 SERVIÇOS DE PASSEIOS TURÍSTICOS, VISITAS
 TURÍSTICAS E EXCURSÕES.

(591)
 (540)



(531) 5.7.1 ; 18.1.5

(210) **669184** MNA
 (220) 2021.07.05
 (300)
 (730) PT JORGE MANUEL MACEDO NOGUEIRA
 E SILVA

(511) 37 SERVIÇOS DE LIMPEZA; ELIMINAÇÃO DE GRAFFITI; LIMPEZA DE ÁREAS PÚBLICAS; LIMPEZA DE ÁREAS URBANAS; LIMPEZA DE MONUMENTOS; LIMPEZA DE PERSIANAS; LIMPEZA DE PISCINAS; LIMPEZA DE SUPERFÍCIES DE PAREDES; LIMPEZA DE VIAS PÚBLICAS.

(591)
(540)



(531) 1.15.3 ; 26.1.13

(210) **669185** MNA

(220) 2021.07.05

(300)

(730) **PT GREEN SAPIENS UNIPESOAAL LDA**

(511) 35 ORGANIZAÇÃO DE FEIRAS COMERCIAIS; CONSULTADORIA EM ORGANIZAÇÃO EMPRESARIAL; ORGANIZAÇÃO DE FEIRAS DE COMÉRCIO; ORGANIZAÇÃO DE EXPOSIÇÕES PARA FINS EMPRESARIAIS; ORGANIZAÇÃO DE EXPOSIÇÕES PARA FINS COMERCIAIS.

41 ORGANIZAÇÃO DE FESTIVAIS; ORGANIZAÇÃO DE ESPETÁCULOS; ORGANIZAÇÃO DE PALESTRAS; ORGANIZAÇÃO DE CONFERÊNCIAS; ORGANIZAÇÃO DE ESPETÁCULOS CULTURAIS; ORGANIZAÇÃO DE CONCERTOS MÚSICAIS; ORGANIZAÇÃO DE ESPETÁCULOS MÚSICAIS; ORGANIZAÇÃO DE ATIVIDADES RECREATIVAS; ORGANIZAÇÃO DE EVENTOS MÚSICAIS; ORGANIZAÇÃO DE EVENTOS DE ENTRETENIMENTO; ORGANIZAÇÃO DE ESPETÁCULOS EM PALCO; ORGANIZAÇÃO DE EXPOSIÇÕES DE ANIMAIS; ORGANIZAÇÃO E REALIZAÇÃO DE WORKSHOPS; ORGANIZAÇÃO E REALIZAÇÃO DE CONFERÊNCIAS; ORGANIZAÇÃO E REALIZAÇÃO DE SEMINÁRIOS; ORGANIZAÇÃO DE ATUAÇÕES AO VIVO; ORGANIZAÇÃO DE EVENTOS PARA FINS RECREATIVOS; ORGANIZAÇÃO DE EVENTOS CULTURAIS E ARTÍSTICOS.

(591)

(540)

BAGAGEIRA

(210) **669186** MNA

(220) 2021.07.05

(300)

(730) **PT ENERGIA INTELIGENTE - A ENERGIA QUE NOS MOVE, UNIPESOAAL LDA**

(511) 35 CONSULTORIA EMPRESARIAL
36 CONSULTORIA FINANCEIRA
37 SERVIÇOS DE INSTALAÇÃO ELÉTRICA; INSTALAÇÃO DE CÉLULAS E MÓDULOS FOTOVOLTAICOS
42 ENGENHARIA; AUDITORIAS DE ENERGIA; SERVIÇOS DE ASSESSORIA RELACIONADOS COM O CONSUMO DE ENERGIA.

(591) 0 120 215; 20 212 196; 0 0 0

(540)



(531) 2.1.1 ; 2.1.16 ; 13.1.17

(210) **669187**

(220) 2021.07.05

(300)

(730) **PT INSTITUTO DE PLANEAMENTO E DESENVOLVIMENTO DO TURISMO**

(511) 35 ACONSELHAMENTO NA ÁREA DE GESTÃO DE NEGÓCIOS E MARKETING; ASSESSORIA NO DOMÍNIO DA GESTÃO DE NEGÓCIOS COMERCIAIS E DE MARKETING; ASSISTÊNCIA EM GESTÃO PARA A PROMOÇÃO DE NEGÓCIOS COMERCIAIS; CONSULTORIA RELACIONADA COM A GESTÃO DE PROCESSOS DE NEGÓCIO; DESENVOLVIMENTO DE ESTRATÉGIAS E CONCEITOS DE MARKETING; PUBLICIDADE NA ÁREA DE TURISMO E VIAGENS.

(591)

(540)

INSTITUTO DE TURISMO

(210) **669188**

(220) 2021.07.05

(300)

(730) **PT CAROLINE FIONA WILMOT SITWELL**

(511) 14 JOALHARIA; PULSEIRAS [JOALHARIA]; BRACELETE [JOALHARIA]; ANÉIS [JOALHARIA]; COLARES [JOALHARIA]; COLARES (JOALHARIA); MEDALHÕES [JOALHARIA]; CORRENTES [JOALHARIA]; BROCHES [JOALHARIA]; PEDRAS SINTÉTICAS [JOALHARIA]; JOALHARIA DE SENHORA; JOALHARIA DE PRATA; ELEMENTOS DE JOALHARIA; CORRENTES DE JOALHARIA; JOALHARIA EM MARFIM; JOALHARIA DE CRISTAL; JOALHARIA COM PÉROLAS; JOALHARIA DE VIDRO; ANÉIS SENDO JOALHARIA; ANÉIS DE JOALHARIA; JOALHARIA DE BRONZE; PENDENTES DE JOALHARIA; PEDRAS DE JOALHARIA; JOALHARIA DE OURO; PRODUTOS DE JOALHARIA; COLARES DE PRATA; COLARES DE OURO; COLARES BANHADOS A OURO; COLARES REVESTIDOS DE PRATA; CORRENTES DE JOALHARIA EM METAIS PRECIOSOS PARA COLARES; PULSEIRAS; PULSEIRAS EM OURO; PULSEIRAS DE PRATA; PULSEIRAS DE METAIS PRECIOSOS; PULSEIRAS REVESTIDAS DE PRATA; ANÉIS [OURIVESARIA]; ANÉIS (JOALHARIA); ANÉIS DE OURO; ITENS DE JOALHARIA; JOALHARIA EM PLATINA; JOALHARIA COM DIAMANTES; JOALHARIA COM DIAMANTES INCORPORADOS; JOALHARIA EM MATERIAIS SEMIPRECIOSOS; JOALHARIA EM METAIS PRECIOSOS; JOALHARIA EM METAIS NÃO PRECIOSOS; FIOS DE OURO [JOALHARIA]; ARTIGOS DE JOALHARIA ESMALTADOS; JOALHARIA COM PEDRAS PRECIOSAS INCORPORADAS; JOALHARIA EM PRATA DE LEI; JOALHARIA FEITA DE METAIS PRECIOSOS;

JOALHARIA FEITA DE MATERIAIS SEMIPRECIOSOS; BRINCOS; BRINCOS COMPRIDOS; BRINCOS PARA ORELHAS; BRINCOS DE ORELHAS; BRINCOS BANHADOS A OURO; BRINCOS EM METAIS PRECIOSOS; BRINCOS DE PRATA; BRINCOS REVESTIDOS DE PRATA

16 EQUIPAMENTO PARA ARTES, ARTESANATOS E MODELAGEM

26 MISSANGAS PARA TRABALHOS DE ARTESANATO

(591)

(540)

COMPORTA 6

(210) **669189**

MNA

(220) 2021.07.05

(300)

(730) **PT BAÍA DO TEJO, S.A.**

(511) 35 MARKETING IMOBILIÁRIO; ORGANIZAÇÃO E REALIZAÇÃO DE EVENTOS PROMOCIONAIS; PUBLICIDADE ATRAVÉS DE TODOS OS MEIOS DE COMUNICAÇÃO PÚBLICOS; SERVIÇOS DE IDENTIDADE DE EMPRESAS; GESTÃO COMERCIAL DE ATRAÇÕES PARA VISITANTES

36 GESTÃO IMOBILIÁRIA; ALOCAÇÃO DE ATIVOS; GESTÃO DE ATIVOS E PORTFÓLIOS

37 MANUTENÇÃO E REPARAÇÃO DE EDIFÍCIOS

41 ADMINISTRAÇÃO [ORGANIZAÇÃO] DE ATIVIDADES CULTURAIS; ATIVIDADES DESPORTIVAS E CULTURAIS; DISPONIBILIZAÇÃO DE SALAS DE CINEMA E DE TEATRO; FORNECIMENTO DE ATRAÇÕES PARA VISITANTES PARA FINS CULTURAIS; FORNECIMENTO DE INFORMAÇÕES SOBRE ATIVIDADES CULTURAIS; FORNECIMENTO DE INSTALAÇÕES PARA FILMES, ESPETÁCULOS, PEÇAS DE TEATRO, MÚSICA OU FORMAÇÃO DIDÁTICA; ORGANIZAÇÃO DE APRESENTAÇÕES PARA FINS CULTURAIS; ORGANIZAÇÃO DE CONGRESSOS E CONFERÊNCIAS COM FINS CULTURAIS E EDUCATIVOS; ORGANIZAÇÃO DE CONFERÊNCIAS PARA FINS EDUCATIVOS; ORGANIZAÇÃO DE EVENTOS PARA FINS CULTURAIS; SERVIÇOS CULTURAIS; REALIZAÇÃO DE VISITAS GUIADAS A SÍTIOS DE INTERESSE CULTURAL PARA FINS EDUCATIVOS; SERVIÇOS DE APRESENTAÇÕES AUDIOVISUAIS PARA FINS EDUCATIVOS; ORGANIZAÇÃO DE CONFERÊNCIAS, EXPOSIÇÕES E COMPETIÇÕES.

(591)

(540)

FÁBRICA

(210) **669190**

MNA

(220) 2021.07.05

(300)

(730) **PT RAINBOW CARBON, LDA**

(511) 42 ACONSELHAMENTO TÉCNICO RELATIVO A MEDIDAS DE POUPANÇA ENERGÉTICA; AUDITORIAS DE ENERGIA; CONSULTADORIA EM ARQUITETURA; SERVIÇOS DE ASSESSORIA NO DOMÍNIO DA EFICIÊNCIA ENERGÉTICA; CONSULTADORIA PROFISSIONAL RELACIONADA COM EFICIÊNCIA ENERGÉTICA EM EDIFÍCIOS; CONSULTORIA NA ÁREA DE

POUPANÇA/ECONOMIA DE ENERGIA; ENGENHARIA; ELABORAÇÃO DE PLANOS PARA CONSTRUÇÃO; ESTUDO DE PROJETOS TÉCNICOS; ESTUDOS DE PROJETOS TÉCNICOS NA ÁREA DA COMPENSAÇÃO DAS EMISSÕES DE CARBONO; ESTUDOS DE PROJETOS TÉCNICOS NA ÁREA DA CONSTRUÇÃO; PESQUISA E DESENVOLVIMENTO PARA TERCEIROS; PESQUISAS NA ÁREA DA CONSERVAÇÃO AMBIENTAL; SERVIÇOS DE ASSESSORIA RELACIONADOS COM QUESTÕES DE PROTEÇÃO AMBIENTAL; INVESTIGAÇÃO NA ÁREA DA PROTEÇÃO AMBIENTAL; SERVIÇOS DE CONSULTORIA EM PESQUISAS NA ÁREA DA PROTEÇÃO AMBIENTAL; PLANEAMENTO DE PROJETOS TÉCNICOS; PLANEAMENTO DE PROJETOS TÉCNICOS NA ÁREA DA ENGENHARIA; PLANEAMENTO E CONSULTORIA TÉCNICA NO ÂMBITO DA ENGENHARIA DA ILUMINAÇÃO; PLANIFICAÇÃO TÉCNICA E GESTÃO DE PROJETOS TÉCNICOS PARA DESENVOLVIMENTO DE EQUIPAMENTOS DE ILUMINAÇÃO; PLANEAMENTO URBANO; PREPARAÇÃO DE RELATÓRIOS RELACIONADOS COM ESTUDOS DE PROJETOS TÉCNICOS PARA PROJETOS DE CONSTRUÇÃO; PROJETOS E ESTUDOS DE PESQUISAS TÉCNICAS; REALIZAÇÃO DE ESTUDOS CIENTÍFICOS; REALIZAÇÃO DE ESTUDOS DE PESQUISAS E PROJETOS TÉCNICOS SOBRE O USO DE ENERGIAS RENOVÁVEIS; REALIZAÇÃO DE ESTUDOS DE PROJETOS TÉCNICOS PARA PROJETOS DE CONSTRUÇÃO; SERVIÇOS DE ANÁLISE E TESTE RELACIONADOS COM APARELHOS DE ENGENHARIA ELÉTRICA; SERVIÇOS DE ARQUITETURA; SERVIÇOS DE AVALIAÇÃO AMBIENTAL; SERVIÇOS DE CONTROLO AMBIENTAL; SERVIÇOS DE ENGENHARIA RELACIONADOS COM OS SISTEMAS DE FORNECIMENTO DE ENERGIA; CONSULTORIA EM ARQUITETURA E ELABORAÇÃO DE PLANOS DE CONSTRUÇÃO; CONSULTORIA DE ARQUITETURA

(591)

(540)



(531) 25.5.94

(210) **669191**

MNA

(220) 2021.07.05

(300)

(730) **PT ANA RITA SILVA BALTAZAR**

(511) 25 VESTUÁRIO.

(591)

(540)



(531) 1.3.2 ; 1.15.24

(210) **669192** MNA
 (220) 2021.07.05
 (300)
 (730) **PT RAINBOW CARBON, LDA**

(511) 42 ACONSELHAMENTO TÉCNICO RELATIVO A MEDIDAS DE POUPANÇA ENERGÉTICA; AUDITORIAS DE ENERGIA; CONSULTADORIA EM ARQUITETURA; SERVIÇOS DE ASSESSORIA NO DOMÍNIO DA EFICIÊNCIA ENERGÉTICA; CONSULTADORIA PROFISSIONAL RELACIONADA COM EFICIÊNCIA ENERGÉTICA EM EDIFÍCIOS; CONSULTORIA NA ÁREA DE POUPANÇA/ECONOMIA DE ENERGIA; ENGENHARIA; ELABORAÇÃO DE PLANOS PARA CONSTRUÇÃO; ESTUDO DE PROJETOS TÉCNICOS; ESTUDOS DE PROJETOS TÉCNICOS NA ÁREA DA COMPENSAÇÃO DAS EMISSÕES DE CARBONO; ESTUDOS DE PROJETOS TÉCNICOS NA ÁREA DA CONSTRUÇÃO; PESQUISA E DESENVOLVIMENTO PARA TERCEIROS; PESQUISAS NA ÁREA DA CONSERVAÇÃO AMBIENTAL; SERVIÇOS DE ASSESSORIA RELACIONADOS COM QUESTÕES DE PROTEÇÃO AMBIENTAL; INVESTIGAÇÃO NA ÁREA DA PROTEÇÃO AMBIENTAL; SERVIÇOS DE CONSULTORIA EM PESQUISAS NA ÁREA DA PROTEÇÃO AMBIENTAL; PLANEAMENTO DE PROJETOS TÉCNICOS; PLANEAMENTO DE PROJETOS TÉCNICOS NA ÁREA DA ENGENHARIA; PLANEAMENTO E CONSULTORIA TÉCNICA NO ÂMBITO DA ENGENHARIA DA ILUMINAÇÃO; PLANIFICAÇÃO TÉCNICA E GESTÃO DE PROJETOS TÉCNICOS PARA DESENVOLVIMENTO DE EQUIPAMENTOS DE ILUMINAÇÃO; PLANEAMENTO URBANO; PREPARAÇÃO DE RELATÓRIOS RELACIONADOS COM ESTUDOS DE PROJETOS TÉCNICOS PARA PROJETOS DE CONSTRUÇÃO; PROJETOS E ESTUDOS DE PESQUISAS TÉCNICAS; REALIZAÇÃO DE ESTUDOS CIENTÍFICOS; REALIZAÇÃO DE ESTUDOS DE PESQUISAS E PROJETOS TÉCNICOS SOBRE O USO DE ENERGIAS RENOVÁVEIS; REALIZAÇÃO DE ESTUDOS DE PROJETOS TÉCNICOS PARA PROJETOS DE CONSTRUÇÃO; SERVIÇOS DE ANÁLISE E TESTE RELACIONADOS COM APARELHOS DE ENGENHARIA ELÉTRICA; SERVIÇOS DE ARQUITETURA; SERVIÇOS DE AVALIAÇÃO AMBIENTAL; SERVIÇOS DE CONTROLO AMBIENTAL; SERVIÇOS DE ENGENHARIA RELACIONADOS COM OS SISTEMAS DE FORNECIMENTO DE ENERGIA; CONSULTORIA EM ARQUITETURA E ELABORAÇÃO DE PLANOS DE CONSTRUÇÃO; CONSULTORIA DE ARQUITETURA

(591)
 (540)



(531) 27.99.7

(210) **669193** MNA
 (220) 2021.07.05
 (300)
 (730) **PT SOFIA LEAL DE MATOS**
 (511) 29 SUCEDÂNEOS DE QUEIJO.
 (591)
 (540)

KEIJO CAJU BIO E VEGAN

(210) **669194** MNA
 (220) 2021.07.05
 (300)
 (730) **PT ARMANDO AMÍLCAR PIRES MANSILHA RODRIGUES DE ALMEIDA**
 (511) 42 INVESTIGAÇÃO CLÍNICA; INVESTIGAÇÃO BIOLÓGICA; INVESTIGAÇÃO CLÍNICA E INVESTIGAÇÃO MÉDICA; INVESTIGAÇÃO MÉDICA; SERVIÇOS DE INVESTIGAÇÃO MÉDICA; SERVIÇOS DE INVESTIGAÇÃO CIENTÍFICA; INVESTIGAÇÃO E DESENVOLVIMENTO CIENTÍFICOS.
 (591)
 (540)

PORTO VASCULAR RESEARCH UNIT

(210) **669195** MNA
 (220) 2021.07.05
 (300)
 (730) **PT MARIA LUÍSA SAMUEL DA SILVA HENRIQUES DE ALMEIDA CHAMBEL**
 (511) 43 SERVIÇOS DE FORNECIMENTO DE ALIMENTOS E BEBIDAS; SERVIÇOS DE INFORMAÇÃO, ACONSELHAMENTO E RESERVA PARA O FORNECIMENTO DE ALIMENTOS E BEBIDAS; DISPONIBILIZAÇÃO DE ALIMENTOS E BEBIDAS EM BISTRÔS; DISPONIBILIZAÇÃO DE ALIMENTOS E BEBIDAS EM PASTELARIAS; FORNECIMENTO DE ALIMENTOS E BEBIDAS EM RESTAURANTES E BARES; FORNECIMENTO DE ALIMENTOS E BEBIDAS PARA CLIENTES DE RESTAURANTES.
 (591)
 (540)

BISTRÔSSERIE

(210) **669196** MNA
 (220) 2021.07.05
 (300)
 (730) **PT SUSANA PINTO RODRIGUES**
 (511) 20 MOBILIÁRIO E MÓVEIS

21 ARTIGOS PARA A CONSERVAÇÃO DE VESTUÁRIO E CALÇADO

37 INSTALAÇÃO DE DISPOSITIVOS E ACESSÓRIOS PARA INSTALAÇÕES DOMÉSTICAS; MONTAGEM [SERVIÇOS DE INSTALAÇÃO] DOS SISTEMAS DE ARMAZENAMENTO; REPARAÇÃO E MANUTENÇÃO DE APARELHOS ELETRÓNICOS

42 CONCEÇÃO E DESENVOLVIMENTO DE APARELHOS, INSTRUMENTOS E EQUIPAMENTO DE TRANSMISSÃO DE DADOS SEM FIOS; CONTROLO DE QUALIDADE DE PRODUTOS E SERVIÇOS; CONTROLO DE QUALIDADE RELACIONADO COM SOFTWARE INFORMÁTICO.

(591) PANTONE 110C; RGB 218 170 0; HEX/HTML DAAA00; CMYK 0 20 100 8

(540)



(531) 12.1.19; 27.3.15

(210) **669197**

MNA

(220) 2021.07.05

(300)

(730) **PT FCS - UNIPESSOAL LDA**

(511) 25 SOLAS DE SAPATOS.

(591)

(540)

STEP PRINTS

(210) **669199**

MNA

(220) 2021.07.06

(300)

(730) **PT ANA MARGARIDA HENRIQUES PINTO
PT RITA SOLÁ E SILVA PITA CORREIA**

(511) 43 ALOJAMENTO TEMPORÁRIO; SERVIÇOS DE FORNECIMENTO DE ALIMENTOS E BEBIDAS; SERVIÇOS DE INFORMAÇÃO, ACONSELHAMENTO E RESERVA RELATIVOS A ALOJAMENTO TEMPORÁRIO; FORNECIMENTO DE ALOJAMENTO TEMPORÁRIO; FORNECIMENTO DE ALOJAMENTOS TEMPORÁRIOS; SERVIÇOS DE ALOJAMENTO TEMPORÁRIO

(591)

(540)

SALGA

(531) 27.5.17

(210) **669201**

MNA

(220) 2021.07.06

(300)

(730) **PT VICTOR TROSTINETKI**

(511) 30 SOBREMESAS PREPARADAS (PASTELARIA); PRODUTOS DE PADARIA

(591) AMARELO; BRANCO; PRETO

(540)



(531) 25.7.21; 26.1.22; 27.5.9; 27.5.13

(210) **669269**

MNA

(220) 2021.07.05

(300)

(730) **PT GADGETSEGMENT, UNIPESSOAL LDA.**

(511) 28 JOGOS DE TABULEIRO.

(591)

(540)

BURNOUT GAMES

(210) **669270**

MNA

(220) 2021.07.05

(300)

(730) **PT GADGETSEGMENT, UNIPESSOAL, LDA**

(511) 28 BRINQUEDOS ELETRÓNICOS

(591)

(540)

PLAY AND PARTY

(210) **669271**

MNA

(220) 2021.07.05

(300)

(730) **PT GADGETSEGMENT, UNIPESSOAL, LDA**

(511) 35 SERVIÇOS DE REPRESENTAÇÃO DE NEGÓCIOS COMERCIAIS.

(591)

(540)

TOPBRANDS

PREPARAÇÃO DE TEXTOS PARA PUBLICAÇÃO; REALIZAÇÃO DE ATIVIDADES CULTURAIS; REALIZAÇÃO DE EVENTOS CULTURAIS; SERVIÇOS CULTURAIS; SERVIÇOS DE EDUCAÇÃO E FORMAÇÃO; WORKSHOPS PARA FINS CULTURAIS

(591)

(540)

(210) **669272** MNA

(220) 2021.07.05

(300)

(730) **PT GADGETSEGMENT, UNIPessoal, LDA**

(511) 39 ENTREGA DE CABAZES COM ARTIGOS SELECIONADOS PARA OCASIÕES OU TEMAS ESPECIAIS.

(591)

(540)

LÁ DO CAMPO

(531) 2.5.23 ; 26.13.1

(210) **669278**

MNA

(220) 2021.07.06

(300)

(730) **PT KGM INVEST LDA**

(511) 44 SERVIÇOS DE CUIDADOS DE SAÚDE PARA PESSOAS

(591)

(540)

CAMPOLIDE SAÚDE(210) **669273** MNA

(220) 2021.07.05

(300)

(730) **PT JOÃO PEDRO MENDONÇA AMBAR**

(511) 25 CALÇADO; CHAPELARIA; PARTES DE VESTUÁRIO, CALÇADO E CHAPELARIA; VESTUÁRIO; ARTIGOS DE CHAPELARIA.

(591)

(540)

FUNNYTHINGS(210) **669282**

MNA

(220) 2021.07.06

(300)

(730) **PT FRANCISCO DA ROSA CASTRO**

(511) 25 CALÇADO; CHAPELARIA; PARTES DE VESTUÁRIO, CALÇADO E CHAPELARIA; VESTUÁRIO; ARTIGOS DE CHAPELARIA

(591)

(540)

PVZ SOUL(210) **669274** MNA

(220) 2021.07.05

(300)

(730) **PT ANA LÚCIA ANTUNES PAULA DE CARVALHO**

(511) 41 ADMINISTRAÇÃO [ORGANIZAÇÃO] DE ATIVIDADES CULTURAIS; ATIVIDADES CULTURAIS; APRESENTAÇÃO DE PEÇAS DE TEATRO; CONSULTAS EM PLANEAMENTO DE EVENTOS ESPECIAIS; CONVÍVIOS (ENTRETENIMENTOS) EMPRESARIAIS; EDUCAÇÃO E FORMAÇÃO; ENCENAÇÃO DE PRODUÇÕES LIGEIRAS DE ENTRETENIMENTO; ESPETÁCULOS DE TEATRO DE ANIMAÇÃO E REPRESENTADOS AO VIVO; ESQUEMAS DE JOGOS [ENTRETENIMENTO, EDUCAÇÃO]; FORNECIMENTO DE ATIVIDADES CULTURAIS; FORNECIMENTO DE INFORMAÇÕES EM LINHA RELACIONADAS COM MEIOS AUDIOVISUAIS; FORNECIMENTO DE INFORMAÇÕES SOBRE ATIVIDADES CULTURAIS; INFORMAÇÕES RELACIONADAS COM ATIVIDADES CULTURAIS; ORGANIZAÇÃO DE APRESENTAÇÕES PARA FINS CULTURAIS; ORGANIZAÇÃO DE CONGRESSOS E CONFERÊNCIAS COM FINS CULTURAIS E EDUCATIVOS; ORGANIZAÇÃO DE EVENTOS CULTURAIS LOCAIS; ORGANIZAÇÃO DE EVENTOS PARA FINS CULTURAIS; ORGANIZAÇÃO DE WEBINARS (SEMINÁRIOS ONLINE); ORGANIZAÇÃO E REALIZAÇÃO DE ATIVIDADES CULTURAIS; ORGANIZAÇÃO E REALIZAÇÃO DE FEIRAS COM FINS CULTURAIS OU EDUCATIVOS;

(210) **669330**

MNA

(220) 2021.07.08

(300)

(730) **PT GRUPO ALMA, LDA**

(511) 35 GESTÃO DE EMPRESAS.

(591)

(540)



(531) 27.5.24 ; 27.99.1 ; 27.99.7

(210) **669351** MNA
 (220) 2021.07.05
 (300)
 (730) **PT RAQUEL PATRICIA AFONSO TORRES**
 (511) 25 PARTES DE VESTUÁRIO, CALÇADO E CHAPELARIA.
 (591)
 (540)



(531) 27.5.1

(210) **669352** MNA
 (220) 2021.07.05
 (300)
 (730) **PT SUZANA CRISTINA LOURENÇO TOMÉ**
 (511) 14 ITENS DE JOALHARIA; PRODUTOS DE JOALHARIA;
 ARTIGOS DE JOALHARIA
 18 CARTEIRAS [MARROQUINARIA]; BAGAGENS,
 MALAS, CARTEIRAS E OUTRAS BOLSAS DE
 TRANSPORTE
 25 CALÇADO; PARTES DE VESTUÁRIO, CALÇADO E
 CHAPELARIA; VESTUÁRIO; CHAPELARIA;
 ARTIGOS DE CHAPELARIA.
 (591) BRANCO; ROSA
 (540)



(531) 27.5.11 ; 29.1.11 ; 29.1.99

(210) **669353** MNA
 (220) 2021.07.05
 (300)
 (730) **PT CCP - CENTRO CLÍNICO DAS PICOAS,
 LDA**
 (511) 41 PUBLICAÇÃO, RELATO E REDAÇÃO DE TEXTOS;
 DISPONIBILIZAÇÃO DE PUBLICAÇÕES
 ELETRÔNICAS; DISPONIBILIZAÇÃO DE
 PUBLICAÇÕES ON-LINE; EDIÇÃO DE

(591)

(540)

PUBLICAÇÕES; EDIÇÃO DE PUBLICAÇÕES
 ELETRÔNICAS; FORNECIMENTO DE PUBLICAÇÕES
 ATRAVÉS DE UMA REDE INFORMÁTICA MUNDIAL
 OU DA INTERNET QUE PODEM SER PESQUISADAS;
 FORNECIMENTO DE PUBLICAÇÕES ELETRÔNICAS
 (NÃO DESCARREGÁVEIS); FORNECIMENTO DE
 COMENTÁRIOS DE UTILIZADOR [REVIEWS] PARA
 FINS DE ENTRETENIMENTO OU CULTURAIS;
 PUBLICAÇÃO DE ARTIGOS CIENTÍFICOS;
 PUBLICAÇÃO DE ARTIGOS CIENTÍFICOS
 RELACIONADOS COM A TECNOLOGIA MÉDICA;
 PUBLICAÇÃO DE BOLETINS INFORMATIVOS;
 PUBLICAÇÃO DE BROCHURAS; PUBLICAÇÃO DE
 DOCUMENTOS; PUBLICAÇÃO DE DOCUMENTOS
 NO DOMÍNIO DA FORMAÇÃO, CIÊNCIA, DIREITO
 PÚBLICO E ASSUNTOS SOCIAIS; PUBLICAÇÃO DE
 FOLHETOS; PUBLICAÇÃO DE FOTOGRAFIAS;
 PUBLICAÇÃO DE LIVROS; PUBLICAÇÃO DE
 LIVROS DE TEXTO; PUBLICAÇÃO DE LIVROS E
 PERIÓDICOS ELETRÔNICOS ON-LINE;
 PUBLICAÇÃO DE LIVROS, REVISTAS,
 ALMANAQUES E DIÁRIOS; PUBLICAÇÃO DE
 MATERIAIS EDUCATIVOS; PUBLICAÇÃO DE
 MATERIAL IMPRESSO RELACIONADO COM
 DIREITOS DE PROPRIEDADE INTELECTUAL;
 PUBLICAÇÃO DE MATERIAL IMPRESSO,
 EXCLUINDO TEXTOS PUBLICITÁRIOS;
 PUBLICAÇÃO DE MATERIAL IMPRESSO,
 EXCLUINDO TEXTOS PUBLICITÁRIOS, EM
 FORMATO ELETRÔNICO; PUBLICAÇÃO DE
 MATERIAL IMPRESSO, TAMBÉM EM FORMATO
 ELETRÔNICO, NÃO PARA FINS PUBLICITÁRIOS;
 PUBLICAÇÃO DE RESULTADOS DE ENSAIOS
 CLÍNICOS; PUBLICAÇÃO DE PUBLICAÇÕES
 PERIÓDICAS E LIVROS EM FORMATO ELETRÔNICO;
 PUBLICAÇÃO DE RESULTADOS DE ENSAIOS
 CLÍNICOS PARA PREPARAÇÕES FARMACÊUTICAS;
 PUBLICAÇÃO DE REVISTAS; PUBLICAÇÃO DE
 REVISTAS CIENTÍFICAS ESPECIALIZADAS;
 PUBLICAÇÃO DE REVISTAS ELETRÔNICAS;
 PUBLICAÇÃO DE REVISTAS EM FORMATO
 ELETRÔNICO NA INTERNET; PUBLICAÇÃO DE
 TEXTOS MÉDICOS; PUBLICAÇÃO DE TEXTOS, COM
 EXCEÇÃO DOS TEXTOS PUBLICITÁRIOS;
 PUBLICAÇÃO DE TEXTOS, SEM SER TEXTOS
 PUBLICITÁRIOS; PUBLICAÇÃO DE UM JORNAL
 PARA CLIENTES NA INTERNET; PUBLICAÇÃO E
 EDIÇÃO DE LIVROS; PUBLICAÇÃO MULTIMÉDIA
 DE REVISTAS, REVISTAS ESPECIALIZADAS E
 JORNAIS; PUBLICAÇÃO ON-LINE DE LIVROS E
 JORNAIS ELETRÔNICOS; PUBLICAÇÃO ON-LINE DE
 LIVROS E REVISTAS ELETRÔNICAS; PUBLICAÇÃO
 MULTIMÉDIA DE PUBLICAÇÕES ELETRÔNICAS;
 PUBLICAÇÃO MULTIMÉDIA DE REVISTAS;
 PUBLICAÇÃO MULTIMÉDIA DE REVISTAS
 ESPECIALIZADAS; PUBLICAÇÃO NA INTERNET DE
 MATERIAL IMPRESSO EM FORMATO ELETRÔNICO;
 REDAÇÃO DE TEXTOS; REDAÇÃO DE TEXTOS,
 EXCETO TEXTOS PUBLICITÁRIOS; SERVIÇOS DE
 CONSULTORIA RELACIONADOS COM PUBLICAÇÃO
 DE TEXTOS ESCRITOS; SERVIÇOS DE
 CONSULTADORIA RELACIONADOS COM
 PUBLICAÇÃO DE REVISTAS; SERVIÇOS DE
 EDIÇÃO; SERVIÇOS DE PUBLICAÇÃO ATRAVÉS DE
 MEIOS ELETRÔNICOS; SERVIÇOS DE PUBLICAÇÃO
 DE EDIÇÕES PERIÓDICAS E NÃO PERIÓDICAS,
 EXCETO TEXTOS PUBLICITÁRIOS; SERVIÇOS DE
 PUBLICAÇÃO DE REVISTAS; SERVIÇOS DE
 PUBLICAÇÃO ELETRÔNICA; SERVIÇOS DE
 PUBLICAÇÃO ELETRÔNICA DE TEXTOS; SERVIÇOS
 PARA A PUBLICAÇÃO DE BOLETINS
 INFORMATIVOS

GTI, GROUP FOR PROMOTING TREATMENT WITH IVERMECTIN

(210) **669354** MNA
(220) 2021.07.05
(300)
(730) **PT NOTABLE POSTURE - UNIPessoal LDA**
(511) 43 SERVIÇOS DE RESTAURANTES.
(591)
(540)

O TIPICO DA CIDADE

(210) **669474** MNA
(220) 2021.07.05
(300)
(730) **PT FLEXTOWERS, LDA.**
(511) 09 ANTENAS; POSTES METÁLICOS [ANTENAS];
SOFTWARE; SOFTWARE DE FOTOGRAMETRIA
COM RECURSO A NUVENS DE PONTOS
12 DRONE; DRONES COM CÂMARA; DRONES PARA
FOTOGRAFIAS.
(591) VERDE; CINZENTO
(540)

**Flextowers**
TELECOM FLEXIBILITY

(531) 1.15.24 ; 29.1.3

Concessões

Processo	Data do registo	Data do despacho	Nome do 1º requerente/titular	País resid.	Classes (Nice)	Observações
657595	2021.07.14	2021.07.14	RAFAELA DOS SANTOS GONZAGA PINHEIRO DA SILVA	PT	18 26	RECUSA PARCIAL DO REGISTO: arts. 232.º n.º 1 al. b); 229.º n.º 5 e 237.º do cpi recusa parcial do registo para todos os produtos da classe 25ª e para os seguintes produtos das classes 18ª (bagagens, malas, carteiras e outras bolsas de transporte), e 26ª (decorações para o cabelo, artigos para prender o cabelo, acessórios para vestimentas).
659087	2021.07.16	2021.07.16	MICROSEGUR - SOLUÇÕES DE ENGENHARIA, UNIPessoal, LDA.	PT	09 42	
660335	2021.07.15	2021.07.15	ALCÔASTONE UNIPessoal LDA	PT	37	RECUSA PARCIAL DO REGISTO: recusa parcial do registo para os produtos assinalados na classe 19.ª, nos termos dos arts. 232.º, n.º 1, al. b); arts. 229.º n.º 2 e n.º 8; 237.º do cpi.
660823	2021.07.15	2021.07.15	MARA SILENE CONCEIÇÃO DE JESUS	PT	24 25	
663318	2021.07.15	2021.07.15	MARQUES INÁCIO LDA	PT	36	
663343	2021.07.15	2021.07.15	NATURAL SPIRITS, LDA.	PT	33	
663347	2021.07.15	2021.07.15	LUCIANA DOS SANTOS GUIMARÃES	PT	22 24	
663353	2021.07.15	2021.07.15	MARIA ONDINA CASTRO SEIXAS FERNANDES NEVES	PT	41	
663358	2021.07.16	2021.07.16	LAURIANO CARUJO	PT	40 41 42	
663418	2021.07.15	2021.07.15	CANDELA - PRODUTOS SINALIZAÇÃO RODOVIÁRIA, LDA	PT	02	
663420	2021.07.15	2021.07.15	CANDELA - PRODUTOS SINALIZAÇÃO RODOVIÁRIA, LDA	PT	02	
663523	2021.07.15	2021.07.15	SÉRGIO MANUEL MORAIS DA ROCHA TORRES	PT	37	
663532	2021.07.15	2021.07.15	RUI MIGUEL SIMOES BERNARDES	PT	42	
663618	2021.07.15	2021.07.15	PAULA ALEXANDRA CACHADA RAMALHO	PT	16 26 40	
663619	2021.07.15	2021.07.15	JOÃO COELHO MALTESINHO	PT	44	
663629	2021.07.15	2021.07.15	HERMINIO MIGUEL ELIAS ABRANTES	PT	33	
663645	2021.07.15	2021.07.15	JOSÉ ANTÓNIO COELHO AFONSECA	PT	43	
663654	2021.07.15	2021.07.15	FREDERICO MANUEL CRUZ SERRAO	PT	25 28 35	
663670	2021.07.15	2021.07.15	JOANA MARGARIDA ESCADAS MACHADO	PT	43	
663685	2021.07.16	2021.07.16	JUAN SOUSA, UNIPessoal LDA	PT	33	

Processo	Data do registo	Data do despacho	Nome do 1º requerente/titular	País resid.	Classes (Nice)	Observações
663708	2021.07.15	2021.07.15	RICARDO NUNO TEIXEIRA DE GOUVEIA	PT	41	
663709	2021.07.15	2021.07.15	RICARDO NUNO TEIXEIRA DE GOUVEIA	PT	41	
663710	2021.07.15	2021.07.15	RICARDO NUNO TEIXEIRA DE GOUVEIA	PT	41	
663722	2021.07.15	2021.07.15	LUFADA DE TALENTOS UNIPessoal LDA.	PT	33	
663741	2021.07.15	2021.07.15	LEANDRO IANICELLI MARQUES	PT	30	
663767	2021.07.15	2021.07.15	PAPELAGEM-DESIGN, PRODUÇÃO GRÁFICA E SERVIÇOS, UNIPessoal, LDA	PT	16	
663768	2021.07.15	2021.07.15	PRISMAPRIMAVERA, UNIPessoal, LDA	PT	43	
663780	2021.07.15	2021.07.15	SILVA E TINTAS UNIPessoal LDA	PT	02	
663850	2021.07.15	2021.07.15	JESSICA MAGAIA	PT	41	
663853	2021.07.15	2021.07.15	JESSE LERIAS	PT	10 44	
663858	2021.07.15	2021.07.15	HERLANDER RICARDO ALVES VÁRIZ	PT	41	
663865	2021.07.15	2021.07.15	RICARDO JOSÉ DAS NEVES PEREIRA	PT	37 42	
663866	2021.07.15	2021.07.15	PEDRO MIGUEL OLIVEIRA MARTINS UNIP. LDA	PT	09	
663876	2021.07.15	2021.07.15	MARIA DA CONCEIÇÃO DE JESUS FERREIRA	PT	43	
663881	2021.07.15	2021.07.15	JOÃO RICARDO PEREIRA PIRES DE SOUSA	PT	29 33	
663891	2021.07.15	2021.07.15	SAFE 4ALL - SOCIEDADE DE MEDIAÇÃO DE SEGUROS, LDA	PT	36	
663904	2021.07.15	2021.07.15	MARCOLINO SEBO WINES AND OILS LDA	PT	33	
663914	2021.07.16	2021.07.16	JULIO FILIPE DE OLIVEIRA PEREIRA	PT	20 35 37 42	
663977	2021.07.16	2021.07.16	MANUEL JOAO SARAIVA DE VASCONCELOS	MC	43	
664021	2021.07.15	2021.07.15	FERNANDO MARIA VAN ZELLER	PT	33	

Recusas

Processo	Data do pedido	Data da recusa	Nome do 1º requerente/titular	País resid.	Classes (Nice)	Observações
654000	2020.11.23	2021.07.15	QUINTA DE JUGAIS - COMÉRCIO DE PRODUTOS ALIMENTARES, LDA.	PT	29	arts. 232.º n.º 1 al. b) e 229.º n.º 5 do cpi
654756	2020.12.09	2021.07.15	SOCIEDADE AGRÍCOLA QUINTA DA FOLGOROSA, UNIPessoal LIMITADA	PT	33	arts. 232.º n.º 1 al. b) e 229.º n.º 5 do cpi
657132	2021.01.22	2021.07.15	QUINTA BIO LDA	PT	33	arts. 224.º e 231.º n.º 1 al. d) do cpi
657133	2021.01.22	2021.07.15	QUINTA BIO LDA	PT	33	arts. 224.º e 231.º n.º 1 al. d) do cpi
657228	2021.01.25	2021.07.14	QUOTIDIANO PERTINENTE, LDA	PT	35	arts. 209.º n.º 1 al. a); 231.º n.º 1 al. b) e 229.º n.º 5 do cpi
658324	2021.02.08	2021.07.14	QUINTA DA PEÇA, GESTÃO DE EXPLORAÇÃO AGRÍCOLA E TURISMO, LDA	PT	33	arts. 232.º n.º 1 al. b) e 229.º n.º 5 do cpi
658824	2021.02.16	2021.07.15	QUALITINNOVATION, S.A.	PT	05	arts. 232.º n.º 1 al. b) e 229.º n.º 5 do cpi
659910	2021.03.01	2021.07.14	BOIRON	FR	05 10	arts. 232.º, n.º 1, al. b); 229.º n.º 8 do cpi.

Renovações

N.ºs 236 596, 341 699, 348 066, 353 584, 463 426, 472 953, 480 493, 482 673, 482 693, 484 370, 484 939, 486 728, 488 508, 488 962, 490 165, 490 192, 490 277, 490 282 e 490 639.

Caducidades por falta de pagamento de taxa

Processo	Data do registo	Data da caducidade	Nome do 1º requerente/titular	País resid.	Observações
164842	1961.01.10	2021.07.12	CHEVRON INTELLECTUAL PROPERTY LLC	US	
247317	2001.01.09	2021.07.12	ALFREDO BAPTISTA, SUCESSORES, LDA.	PT	
247318	2001.01.09	2021.07.12	ALFREDO BAPTISTA, SUCESSORES, LDA.	PT	
317585	2001.01.11	2021.07.12	GLOBAL WINES, S.A.	PT	
318040	2001.01.10	2021.07.12	PT COMUNICAÇÕES, S.A.	PT	
342569	2001.01.09	2021.07.12	ODDZON, INC.	US	
343068	2001.01.10	2021.07.12	EL CORTE INGLÉS, S.A.	ES	
343370	2001.01.12	2021.07.12	POMARIUS-SOCIEDADE CONSTRUÇÃO IMOBILIÁRIA LDA.	PT	
343620	2001.01.12	2021.07.12	EL CORTE INGLÊS, S.A.	ES	
343802	2001.01.12	2021.07.12	EL CORTE INGLÊS, S.A.	ES	
343833	2001.01.09	2021.07.12	VALDEMAR SILVA DA COSTA REBELO, LDA.	PT	
349842	2001.01.09	2021.07.12	LUGAB - GESTÃO E PARTICIPAÇÕES, S.A.	PT	
463368	2011.01.11	2021.07.12	ALDIRO MANUEL DE OLIVEIRA MAGANO	PT	
466087	2011.01.10	2021.07.12	ANA BORGES ANTÃO DE CASTRO MONTEROSO RIO	PT	
468271	2011.01.10	2021.07.12	ROBERT CHARLES MICHEL	PT	
468655	2011.01.11	2021.07.12	ZEFERINO RODRIGUES GOMES	PT	
469298	2011.01.11	2021.07.12	VISUALFORMA - TECNOLOGIAS DE INFORMAÇÃO, S.A.	PT	
469582	2011.01.11	2021.07.12	AERoclUBE DE TORRES VEDRAS	PT	
470241	2011.01.12	2021.07.12	CÂMARA MUNICIPAL DE NISA	PT	
470591	2011.01.11	2021.07.12	SEVENAGENCY, UNIPessoAL, LDA.	PT	
471910	2011.01.12	2021.07.12	SABORES GOURMET - COMÉRCIO DE PRODUTOS ALIMENTARES UNIPessoAL, LDA.	PT	
472316	2011.01.10	2021.07.12	DUARTE & MARQUES, LDA.	PT	
472608	2011.01.12	2021.07.12	IDEIAS ACTIVAS, LDA.	PT	
473454	2011.01.12	2021.07.12	SINDICATO NACIONAL DOS ENGENHEIROS - SNE	PT	
473501	2011.01.12	2021.07.12	BIZ VISION SGPS, LDA.	PT	
473556	2011.01.12	2021.07.12	TMN - TELECOMUNICAÇÕES MÓVEIS NACIONAIS, S.A.	PT	
473557	2011.01.11	2021.07.12	MEO - SERVIÇOS DE COMUNICAÇÕES E MULTIMÉDIA, S.A.	PT	
473567	2011.01.10	2021.07.12	GALLETAS ARTIACH, S.A.	ES	
473569	2011.01.11	2021.07.12	LOGICA APICOLA - MEL E DERIVADOS UNIPessoAL, LDA.	PT	
473595	2011.01.10	2021.07.12	SOCIEDADE AGRICOLA DA HERDADE DE TORRE DE CURVO, LDA.	PT	
473596	2011.01.12	2021.07.12	JOÃO JOSÉ CARDOSO FERNANDES	PT	
473636	2011.01.10	2021.07.12	RAMIRO FERNANDES LOPES GOMES	PT	
473638	2011.01.12	2021.07.12	CLÍNICA DA CRIANÇA, SOCIEDADE UNIPessoAL, LDA.	PT	
473654	2011.01.10	2021.07.12	IONE ALMEIDA	PT	
473655	2011.01.10	2021.07.12	RUI MARTINS HENRIQUES	PT	
473668	2011.01.12	2021.07.12	DIRECÇÃO-GERAL DAS ARTES	PT	
473681	2011.01.10	2021.07.12	JOAQUIM MANUEL DAS NEVES REIS	PT	
473685	2011.01.10	2021.07.12	ALEXANDRA SOFIA MOREIRA DA CRUZ DUARTE	PT	
473686	2011.01.11	2021.07.12	4WARD2FUTURE, SERVIÇOS DE CONSULTORIA, LDA	PT	
473690	2011.01.10	2021.07.12	LUÍS DE MATOS - PRODUÇÕES, LDA.	PT	
473717	2011.01.10	2021.07.12	LÍGIA CASTRO	PT	
473720	2011.01.10	2021.07.12	MARIA AMÉLIA GOMES PARENTE CORREIA	PT	
473723	2011.01.10	2021.07.12	LUIZ DE SOUSA	PT	
473724	2011.01.10	2021.07.12	MARIA DA CONCEIÇÃO LIGEIRO DUSSEL	PT	

Processo	Data do registo	Data da caducidade	Nome do 1º requerente/titular	País resid.	Observações
473730	2011.01.10	2021.07.12	MARCELO SANTOS, LDA.	PT	
473731	2011.01.10	2021.07.12	ICA - INSTITUTO CLÍNICO DE ALERGOLOGIA, LDA.	PT	
473734	2011.01.10	2021.07.12	JOAQUIM ANTÓNIO PEREIRA CARRAPIÇO	PT	
473737	2011.01.11	2021.07.12	BRUNO MIGUEL ADREGO MAIA	PT	
473754	2011.01.11	2021.07.12	PROESTALEIRO, S.A.	PT	
473765	2011.01.10	2021.07.12	PEDRO GONZALEZ COUTO ALMEIDA	PT	
473768	2011.01.10	2021.07.12	LUISA SERÔDIO	PT	
473771	2011.01.10	2021.07.12	ANTÓNIO JOSÉ FIGUEIREDO CARDOSO	PT	
473775	2011.01.10	2021.07.12	GSK CONSUMER HEALTHCARE S.A.	CH	
473776	2011.01.10	2021.07.12	NOVARTIS CONSUMER HEALTH S.A.	CH	
473778	2011.01.10	2021.07.12	CEREALIS - PRODUTOS ALIMENTARES, S.A.	PT	
473779	2011.01.10	2021.07.12	DELICIOUSPACK - TRADING, UNIPESSOAL, LDA.	PT	
473780	2011.01.10	2021.07.12	MSL - IMPORTAÇÃO E EXPORTAÇÃO, LDA.	PT	
473783	2011.01.10	2021.07.12	ANDRÉ MANUEL CARREIRA DE FIGUEIREDO	PT	
473785	2011.01.10	2021.07.12	PAULA ALEXANDRA PIRES DOS REIS	PT	
473787	2011.01.10	2021.07.12	ANNE WINGELS	PT	
473793	2011.01.10	2021.07.12	FRANCISCO GOMES	PT	
473798	2011.01.10	2021.07.12	EFEITO CASCATA, LDA.	PT	
473807	2011.01.10	2021.07.12	GLOBALCOOP - COOPERATIVA AGRÍCOLA TRANSNACIONAL, CRL.	PT	
473809	2011.01.11	2021.07.12	RAQUEL FILIPA RODRIGUES DOS SANTOS	PT	
473810	2011.01.10	2021.07.12	PEDRO TIAGO DE OLIVEIRA MARTINS	PT	
473811	2011.01.10	2021.07.12	CÉLIA MARIA CARDOSO VAZ MARTINS	PT	
473812	2011.01.10	2021.07.12	LUÍS RICARDO BRAVO GODINHO	PT	
473814	2011.01.11	2021.07.12	JOANA PEREIRA DE CARVALHO AFONSO DIAS	PT	
473816	2011.01.10	2021.07.12	FILIPE DÂMASO MARTINS SARAIVA	PT	
473817	2011.01.10	2021.07.12	C.V.I.C. - CENTRAL VIAGENS E CRUZEIROS, LDA	PT	
473819	2011.01.10	2021.07.12	HFC PRESTIGE INTERNATIONAL HOLDING SWITZERLAND SÀRL	CH	
473822	2011.01.10	2021.07.12	MARIA DEOLINDA PEREIRA NEVES MARTINS	PT	
473824	2011.01.10	2021.07.12	EDINTERIORES UNIPESSOAL, LDA.	PT	
473825	2011.01.11	2021.07.12	VICENTE MANUEL MADEIRA COMBA	PT	
473827	2011.01.10	2021.07.12	ANA MARIA DA SLIVA BORGES	PT	
473832	2011.01.10	2021.07.12	M.S.N.F. - SOLUÇÕES INFORMÁTICAS, LDA.	PT	
473839	2011.01.11	2021.07.12	CENTRO SOCIAL E PAROQUIAL DE TREVÕES	PT	
473843	2011.01.10	2021.07.12	BEMFAR - PRODUTOS FARMACÊUTICOS, UNIPESSOAL LDA.	PT	
473846	2011.01.10	2021.07.12	DAVID FILIPE MARTINS TEIXEIRA DA SILVA	PT	
473857	2011.01.10	2021.07.12	ARTUR MANUEL MARQUES SILVA	PT	
473859	2011.01.10	2021.07.12	ELITEGEST - GESTÃO E CONSULTORIA, LDA.	PT	
473864	2011.01.10	2021.07.12	MOVIES AT HOME - CLUBE DE VÍDEO, LDA.	PT	
473865	2011.01.10	2021.07.12	HUGO MIGUEL DA COSTA CARVALHO	PT	
473871	2011.01.10	2021.07.12	LEADERSHIP BUSINESS CONSULTING-CONSULTORIA E SRVIÇOS, S.A.	PT	
473874	2011.01.11	2021.07.12	LVS, LIMITADA	PT	
473875	2011.01.10	2021.07.12	WISHFULL, LDA.	PT	
473881	2011.01.11	2021.07.12	PRO BEACH SOCCER, S.L.	ES	
473887	2011.01.10	2021.07.12	PRIME RIA, LDA.	PT	
473889	2011.01.10	2021.07.12	ANA MARIA GUERREIRO GEADA DA SILVA	PT	
473892	2011.01.10	2021.07.12	PROFRUTOS - COOPERATIVA DE PRODUTORES DE FRUTAS, PRODUTOS HORTÍCOLAS E FLORÍCOLAS DE S. MIGUEL CRL.	PT	
473893	2011.01.10	2021.07.12	EASYGYM, FITNESS & SPA, LDA.	PT	
473894	2011.01.11	2021.07.12	HOURS & JEWELS - OURO, LDA.	PT	
473895	2011.01.11	2021.07.12	PAULO JOSÉ DE SOUSA CUNHA	PT	
473896	2011.01.11	2021.07.12	LUÍS MIGUEL MARTINHO COSTA CORREIA	PT	
473897	2011.01.10	2021.07.12	BYOTIFAR, LDA.	PT	
473899	2011.01.10	2021.07.12	MÁRIO JOÃO PÁDUA DA SILVA	PT	

Processo	Data do registo	Data da caducidade	Nome do 1º requerente/titular	País resid.	Observações
473901	2011.01.11	2021.07.12	RARO & PRECIOSO - UNIPESSOAL, LDA.	PT	
473904	2011.01.12	2021.07.12	DAVID JOSÉ DA SILVA FERNANDES	PT	
473905	2011.01.11	2021.07.12	MARIA PRISCILIA TEIXEIRA GONÇALVES	PT	
473906	2011.01.12	2021.07.12	CAEF - CENTRO AVANÇADO DE ESTÉTICA FACIAL DR. VASCO CARVALHO, LDA.	PT	
473909	2011.01.12	2021.07.12	JOÃO EUGÉNIO MARTINHO DA SILVA	PT	
473910	2011.01.11	2021.07.12	MARIANA PEREIRA COUTINHO	PT	
473914	2011.01.12	2021.07.12	JOÃO DA ROCHA E SILVA	PT	
473917	2011.01.11	2021.07.12	CHENG RENYI	PT	
473918	2011.01.12	2021.07.12	COMEQUEIRA - COMÉRCIO DE PRODUTOS ALIMENTARES E RESTAURAÇÃO, LDA.	PT	
473919	2011.01.11	2021.07.12	RITA ANDRADE ROCHA	PT	
473921	2011.01.12	2021.07.12	LUÍS GABRIEL TEIXEIRA SÁ GOMES DE OLIVEIRA	PT	
473924	2011.01.12	2021.07.12	RENATO PERAL DE NORONHA	PT	
473927	2011.01.11	2021.07.12	PETRUSVIVA, UNIPESSOAL, LDA.	PT	
473928	2011.01.12	2021.07.12	ANTÓNIO TEIXEIRA LOUREIRO	PT	
473929	2011.01.12	2021.07.12	NCL - TRANSITÁRIOS E VIAGENS, S.A.	PT	
473930	2011.01.12	2021.07.12	NCL - TRANSITÁRIOS E VIAGENS, S.A.	PT	
473931	2011.01.12	2021.07.12	NCL - TRANSITÁRIOS E VIAGENS, S.A.	PT	
473932	2011.01.12	2021.07.12	NCL - TRANSITÁRIOS E VIAGENS, S.A.	PT	
473933	2011.01.12	2021.07.12	NCL - TRANSITÁRIOS E VIAGENS, S.A.	PT	
473934	2011.01.12	2021.07.12	NCL - TRANSITÁRIOS E VIAGENS, S.A.	PT	
473942	2011.01.11	2021.07.12	BARCLAYS PLC	GB	
473943	2011.01.11	2021.07.12	BORJA TAMAMES ARACO	ES	
473968	2011.01.11	2021.07.12	FNB - FUTURE BROADCASTING NETWORK, LDA.	PT	
473969	2011.01.11	2021.07.12	FNB - FUTURE BROADCASTING NETWORK, LDA.	PT	
473973	2011.01.11	2021.07.12	PAULO ANDRÉ CARVALHO CENTENO DIAS	PT	
473974	2011.01.11	2021.07.12	F. VIEIRA E J. BENTO - STOC	PT	
473982	2011.01.11	2021.07.12	ALEXANDRE MANUEL BRITES ARAÚJO	PT	
473985	2011.01.11	2021.07.12	ARCH SIGN - CRIAÇÕES ARQUITECTOS PORTUGUESES, LDA.	PT	
473990	2011.01.12	2021.07.12	AVIREFOJOS - SOCIEDADE UNIPESOAL, LDA.	PT	
473991	2011.01.12	2021.07.12	KCP - KARTING CROSS DE PALMELA, LDA.	PT	
473993	2011.01.12	2021.07.12	ORYZON ENERGIAS, S.A.	PT	
473995	2011.01.12	2021.07.12	ACTIVEBEV, UNIPESSOAL LDA.	PT	
473997	2011.01.11	2021.07.12	VINIMOZ, UNIPESSOAL LDA.	PT	
474001	2011.01.12	2021.07.12	JOSÉ JOÃO CORDEIRO COSTA	PT	
474002	2011.01.12	2021.07.12	REILIMPA, LIMPEZAS E SERVIÇOS, S.A.	PT	
474012	2011.01.12	2021.07.12	A. SILVA, LDA.	PT	
616929	2020.07.06	2021.07.12	IDEALISTA - SOCIEDADE UNIPESSOAL LDA	PT	
635688	2020.07.07	2021.07.12	REDE RECORD DE TELEVISÃO - EUROPA, S.A.	PT	
637362	2020.07.06	2021.07.12	NELSON FERNANDO BASTOS DA SILVA	PT	
639960	2020.07.06	2021.07.12	SWALLOW STRATEGY, BUSINESS SOLUTIONS, LDA.	PT	
640199	2020.07.07	2021.07.12	ANA CRISTINA SILVA ROSA	PT	
640218	2020.07.06	2021.07.12	SOCIGLOBAL-QUÍMICOS, LDA	PT	
640229	2020.07.06	2021.07.12	EIXO ABSOLUTO - LDA	PT	
640258	2020.07.06	2021.07.12	MAGNISENSE, UNIPESSOAL LDA	PT	
640259	2020.07.06	2021.07.12	PEDRO GAMA CARNES - UNIPESSOAL, LDA	PT	
640260	2020.07.06	2021.07.12	MABILIO ANTONIO GOMES DE SOUSA AGOSTINI DE ALBUQUERQUE	PT	
640328	2020.07.07	2021.07.12	PEDRO NUNO MARQUES GONÇALVES TINOCO	PT	
640365	2020.07.07	2021.07.12	KONTORNOMANIA - MONTAGENS E ACABAMENTOS LDA	PT	
640381	2020.07.07	2021.07.12	SHENGFAN WANG	PT	
640396	2020.07.06	2021.07.12	GABRIELA PEREIRA MONTEIRO	PT	
640412	2020.07.06	2021.07.12	INÊS MARIA SARAIVA RAMOS	PT	
640416	2020.07.06	2021.07.12	TONY DANIEL ALMEIDA LUIS	PT	
640430	2020.07.06	2021.07.12	WIN WORLD, SA	PT	

Processo	Data do registo	Data da caducidade	Nome do 1º requerente/titular	País resid.	Observações
640443	2020.07.07	2021.07.12	PEDRO BORGES PEREIRA DANTAS DOS REIS	PT	
640479	2020.07.06	2021.07.12	ULTRA AVENTURA SPORTS	PT	
640547	2020.07.08	2021.07.12	LOURIRIJO-ROSA DA COSTA,LDA	PT	
640558	2020.07.07	2021.07.12	JORGE MANUEL MEIRELES RIBEIRO	PT	
640585	2020.07.07	2021.07.12	TIAGO FILIPE LOPES VENÂNCIO	PT	
640623	2020.07.06	2021.07.12	LARA ROQUE	PT	
640632	2020.07.06	2021.07.12	EMPOLGANTABRAÇO, LDA	PT	
640637	2020.07.06	2021.07.12	ALATICAN II, LDA	PT	
640638	2020.07.07	2021.07.12	JOÃO PEDRO ROMA ZUZARTE	PT	
640641	2020.07.07	2021.07.12	YOUKADO	FR	
640759	2020.07.07	2021.07.12	ANDREAS HUBERTUS WOLFF	PT	
640774	2020.07.07	2021.07.12	ALABAMA - INDUSTRIA DE CALÇADO, S.A.	PT	
640865	2020.07.07	2021.07.12	AFCF - SOCIEDADE GESTORA DE PARTICIPAÇÕES SOCIAIS, LDA	PT	

Averbamentos**Transmissões**

Processo	Data do averbamento	Antigo requerente/titular	País resid.	Atual requerente/titular	País resid.	Observações
337480	2021.07.13	E*TRADE FINANCIAL, LLC	US	E*TRADE FINANCIAL HOLDINGS, LLC	US	TRANSMISSÃO POR FUSÃO. TRANSMISSÃO POR FUSÃO.
337481	2021.07.13	E*TRADE FINANCIAL, LLC	US	E*TRADE FINANCIAL HOLDINGS, LLC	US	
356815	2021.06.25	SATIVA - DESENVOLVIMENTO RURAL, LDA	PT	KIWA N.V.	NL	

Outros Atos

664705. – PEDIDO LIMITADO A: (CLASSE 33) «VINHOS ESPUMANTES».

Requerimentos indeferidos

Processo	Número do documento	Data de apresentação	Data do despacho	Nome do titular	País resid.	Observações
645824	20018910 11	2021.03.05	2021.07.05	EXCELSIOR - O UNIVERSO DA CULTURA POP, UNIPessoal, LDA	PT	INDEFERE-SE O PRESENTE PEDIDO DA MODIFICAÇÃO DE DECISÃO EM VIRTUDE DE NÃO EXISTIREM FUNDAMENTOS QUE JUSTIFIQUEM A REVOGAÇÃO DO DESPACHO PROFERIDO.

Pedidos e Avisos de Deferimento de Revalidação

Processo	Data do pedido de revalidação	Data de despacho de deferimento	Requerente / titular	Observações
461765	2021.07.09	2021.07.15	TEMPEROS DA GRACINDA - COMIDA PARA FORA, LDA.	
619854	2021.07.09	2021.07.15	RITA PEREIRA, LDA.	
621314	2021.07.09	2021.07.15	VALE DA VEIGA - SOCIEDADE AGRÍCOLA, LDA.	
624989	2021.07.09	2021.07.15	PRIVATE TIME UNP. LDA	
629040	2021.07.09	2021.07.15	ROTAS OPALINAS UNIPESSOA LDA	
634815	2021.07.09	2021.07.15	PEDRO FILIPE OLIVEIRA E ALMEIDA	
637617	2021.07.09	2021.07.15	ROSA DE JESUS GOUVEIA LIMA	

REGISTO INTERNACIONAL DE MARCAS**Concessões**

Processo	Data do registo	Data do despacho	Nome do 1º requerente/titular	País resid.	Classes (Nice)	Observações
1568588	2020.08.13	2021.07.15	LIMITED LIABILITY COMPANY MARTIN	RU	29	
1571094	2020.08.27	2021.07.15	KOH-I-NOOR MLADÁ VOZICE A.S.	CZ	07 20	
1571096	2020.08.27	2021.07.15	KOH-I-NOOR MLADÁ VOZICE A.S.	CZ	07 20	
1571990	2020.07.31	2021.07.15	FUJIAN PROVINCE DEHUA COUNTY QIANLONG CERAMICS CO., LTD	CN	21	
1572556	2020.12.02	2021.07.15	LOUIS VUITTON MALLETTIER	FR	03	

Declarações de caducidade

Processo	Data do registro	Data da caducidade	Nome do 1º requerente/titular	País resid.	Observações
945837	2008.06.27	2021.07.14	GUANGDONG PEPCO CLOTHING CO.,LTD.	CN	CADUCO POR FALTA DE USO: caduco por falta de uso, nos termos do n.º 1 do artigo 268.º do cpi

REGISTO DE NOMES DE ESTABELECIMENTO**Caducidades por falta de pagamento de taxa**

Processo	Data do registo	Data da caducidade	Nome do 1º requerente/titular	País resid.	Observações
42991	2001.01.12	2021.07.12	VASQUEZ & TIELAS, LDA	PT	
42997	2001.01.12	2021.07.12	CARLOS ALBERTO DUARTE FRANCO	PT	
42999	2001.01.11	2021.07.12	JARDIM INFANTIL "O FINÓRIO", LDA	PT	
43005	2001.01.12	2021.07.12	CASA SÃO JOSÉ ,LAR 3ª.IDADE, LIMITADA	PT	
43008	2001.01.11	2021.07.12	JOAQUIM OLIVEIRA MENDES, LDA	PT	
43011	2001.01.12	2021.07.12	PALLORAM-COMÉRCIO DE CONFECÇÕES, LDA	PT	
43014	2001.01.11	2021.07.12	POLAR INTERNACIONAL-EXPLORAÇÃO DE RESTAURANTES,LDA	PT	
43016	2001.01.12	2021.07.12	SINGER-PRODUTOS ELECTRICOS, LDA	PT	
43067	2001.01.12	2021.07.12	TECNIÓPTICA-SOCIEDADE DE ARTIGOS DE ÓPTICA LDA.	PT	
43070	2001.01.12	2021.07.12	ETILABEL-INDÚSTRIA COMÉRCIO ETIQUETAS EMBAL. LDA.	PT	
43073	2001.01.10	2021.07.12	JOAQUIM MANUEL GODINHO DA SILVA	PT	
43074	2001.01.10	2021.07.12	JOSÉ MANUEL FINO CARREIRA	PT	
43699	2001.01.09	2021.07.12	CARWEB-COMÉRCIO DE AUTOMÓVEIS SA	PT	
43709	2001.01.09	2021.07.12	VIDROGRAÇA-SERRALHARIA E VIDRARIA,LDA	PT	
43712	2001.01.09	2021.07.12	RENATO JORGE AMORIM MENDONÇA MARANHA	PT	
43720	2001.01.09	2021.07.12	MARIA FILOMENA QUINT.RIBEIRO SILVA ALMEIDA NEVES	PT	
43731	2001.01.09	2021.07.12	BETAGRAU-ENGENHARIA E CONSTRUÇÕES, LDA.	PT	
43732	2001.01.09	2021.07.12	MANUEL JOSÉ MARRAMAQUE	PT	
43762	2001.01.09	2021.07.12	LAR PENINSULAR LDA.	PT	
43771	2001.01.09	2021.07.12	AMÉRICO GOMES DOS REIS	PT	
43834	2001.01.09	2021.07.12	TERESA PEREIRA ESTEVES SANTOS BATISTA	PT	
43839	2001.01.09	2021.07.12	BERNARDINO SOARES PEREIRA	PT	
43841	2001.01.09	2021.07.12	COSTA,TRIGO & GUERREIRO LDA.	PT	
43842	2001.01.09	2021.07.12	CASA DE REPOUSO BOM PASTOR DO ALGUEIRÃO LDA.	PT	

REGISTO DE INSÍGNIAS DE ESTABELECIMENTO**Caducidades por falta de pagamento de taxa**

Processo	Data do registo	Data da caducidade	Nome do 1º requerente/titular	País resid.	Observações
13063	2001.01.09	2021.07.12	AEP - ASSOCIAÇÃO EMPRESARIAL DE PORTUGAL	PT	
13065	2001.01.09	2021.07.12	PALLORAM-COMÉRCIO DE CONFECÇÕES, LDA	PT	
13068	2001.01.09	2021.07.12	SINGER-PRODUTOS ELECTRICOS, LDA	PT	
13069	2001.01.09	2021.07.12	SOFAGO - ACTIVIDADES HOTELEIRAS, LDA.	PT	
13072	2001.01.09	2021.07.12	PROJECTO DESIGN-DESIGN INTERIORES/EQUIP.GERAL,LDA.	PT	
13075	2001.01.09	2021.07.12	CONSTRUFORTE,SOCIEDADE DE CONST.E EMPREITADAS,LDA	PT	
13076	2001.01.09	2021.07.12	SIMÕES, GARCIA, CORTE-REAL & ASSOCIADOS - CONSULTORES, LDA.	PT	
13082	2001.01.09	2021.07.12	NEOSAN-SUPLEMENTOS NUTRICIONAIS, LDA	PT	
13083	2001.01.09	2021.07.12	GRESIFOGO - INDUSTRIA DE GRÉS, LDA	PT	
13084	2001.01.09	2021.07.12	ETILABEL-INDÚSTRIA COMÉRCIO ETIQUETAS EMBAL. LDA.	PT	
13244	2001.01.09	2021.07.12	ALCÂNTARA AGRÍCOLA, SA	PT	
13265	2001.01.10	2021.07.12	SEC. DE ESTADO DA ADM. PÚBL.E DA MOD.ADMINISTRAT.	PT	

REGISTO DE LOGÓTIPOS

Pedidos

De acordo com o artigo 286.º do Código da Propriedade Industrial, a seguir se publicam os pedidos de registo de logótipos; da data de publicação do presente aviso começa a contar-se o prazo de dois meses para a apresentação de reclamações de quem se julgar prejudicado pela eventual concessão dos mesmos, em conformidade com o artigo 17.º do mesmo Código.

- (210) **52442** **LOG**
 (220) 2021.06.18
 (730) **PT JMONTEIRO EQUESTRES, UNIPessoAL
 LDA**
 (512) 01430 CRIAÇÃO DE EQUINOS, ASININOS E
 MUARES
 CRIAÇÃO DE EQUINOS, ASININOS E MUARES.
 (591)
 (540)



(531) 3.3.1 ; 3.3.24



(531) 3.7.24 ; 27.99.19

- (210) **52501** **LOG**
 (220) 2021.07.02
 (730) **PT WINDCLIMA-SISTEMAS INTEGRADOS
 DE CLIMATIZAÇÃO, LDA**
 (512) 43222 INSTALAÇÃO DE CLIMATIZAÇÃO
 INSTALAÇÃO DE CLIMATIZAÇÃO
 (591)
 (540)



(531) 1.15.23 ; 15.1.13

- (210) **52465** **LOG**
 (220) 2021.06.23
 (730) **PT ANTONILA LAGE-BOUTIQUE LDA**
 (512) 47711 COMÉRCIO A RETALHO DE VESTUÁRIO
 PARA ADULTOS, EM ESTABELECIMENTOS
 ESPECIALIZADOS
 VESTUÁRIO; CALÇADO; SERVIÇOS DE VENDA A
 RETALHO RELACIONADOS COM ACESSÓRIOS DE
 MODA.
 (591)
 (540)

- (210) **52518** **LOG**
 (220) 2021.07.02
 (730) **PT I'M PERFECT, LDA**
 (512) 18130 ACTIVIDADES DE PREPARAÇÃO DA
 IMPRESSÃO E DE PRODUTOS MEDIA
 18130 - ACTIVIDADES PREPARAÇÃO DA IMPRESSÃO E
 DE PRODUTOS MEDIA; 73110 - AGÊNCIAS DE
 PUBLICIDADE; 82300 - ORGANIZAÇÃO DE FEIRAS,

CONGRESSOS E OUTROS EVENTOS SIMILARES; 70210 -
ACTIVIDADES DE RELAÇÕES PÚBLICAS E
COMUNICAÇÃO; 74100 - ACTIVIDADES DE DESIGN

(591) PANTONE BLACK
(540)

Imperfect®

(531) 27.5.1

(512) 60200 ACTIVIDADES DE TELEVISÃO
SERVIÇO DE PROGRAMAS DE TELEVISÃO
DISTRIBUÍDO EXCLUSIVAMENTE POR INTERNET.
COMPREENDE AS ACTIVIDADES DE CRIAÇÃO DE
PROGRAMAÇÃO DOS CANAIS DE TELEVISÃO A PARTIR
DE COMPONENTES ADQUIRIDAS (FILMES,
DOCUMENTÁRIOS, ETC.), COMPONENTES PRODUZIDAS
(NOTICIÁRIOS, REPORTAGENS, ETC.) OU
COMBINAÇÃO DAS DUAS.

(591) AZUL, VERMELHO, BRANCO
(540)



(531) 25.5.94 ; 29.1.1 ; 29.1.4

(210) **52519** LOG

(220) 2021.07.02

(730) **PT GUIA RIBEIRO**

(512) 86906 OUTRAS ACTIVIDADES DE SAÚDE
HUMANA, N.E.
SERVIÇO DE PSICOLOGIA (PARA SER UTILIZADO EM
PUBLICIDADE)

(591) BLUE ROYAL, PETROLEO E WARM CREAM
(540)



(531) 5.5.16 ; 5.5.20 ; 5.5.21

(210) **52522** LOG

(220) 2021.07.05

(730) **PT SAMPAIO E SILVA CLÍNICA DENTÁRIA,
LDA**

(512) 86230 ACTIVIDADES DE MEDICINA DENTÁRIA E
ODONTOLOGIA
MEDICINA DENTÁRIA.

(591) SÍMBOLO EM VERDE, À ESQUERDA DA TIPOGRAFIA
EM QUE «SMILE» É ESCRITO EM ROXO E «PRIME» É
ESCRITO EM VERDE.

(540)



(531) 26.3.1 ; 26.3.5 ; 29.1.3

(210) **52520** LOG

(220) 2021.07.02

(730) **PT TRANSPORTES MATOS & FILHOS, S.A.**

(512) 49410 TRANSPORTES RODOVIÁRIOS DE
MERCADORIAS
TRANSPORTES RODOVIÁRIOS DE MERCADORIAS

(591)
(540)



(531) 1.5.2 ; 24.15.2

(210) **52524** LOG

(220) 2021.07.06

(730) **PT TOURALVEST, UNIPESSOAL, LDA.**

(512) 47711 COMÉRCIO A RETALHO DE VESTUÁRIO
PARA ADULTOS, EM ESTABELECIMENTOS
ESPECIALIZADOS
COMÉRCIO A RETALHO DE VESTUÁRIO PARA
ADULTOS, EM ESTABELECIMENTOS ESPECIALIZADOS

(591)
(540)

HIM BY A.M.

(210) **52521** LOG

(220) 2021.07.03

(730) **PT ARCADIA NOVA COMUNICAÇÃO
MARKETING E PUBLICIDADE SA**

- (210) **52529** **LOG**
(220) 2021.07.05
(730) **PT OPALA CAFES LDA.**
(512) 47990 COMÉRCIO A RETALHO POR OUTROS MÉTODOS, NÃO EFECTUADO EM ESTABELECIMENTOS, BANCAS, FEIRAS OU UNIDADES MÓVEIS DE VENDA
COMÉRCIO A RETALHO POR OUTROS MÉTODOS, NÃO EFECTUADO EM ESTABELECIMENTOS, BANCAS, FEIRAS OU UNIDADES MÓVEIS DE VENDA.
(591) BRANCO, PRETO, AZUL, VERDE, LARANJA, VERMELHO
(540)



- (531) 26.4.2 ; 26.4.9 ; 29.1.15

-
- (210) **52531** **LOG**
(220) 2021.07.06
(730) **PT LETRAS ALEATÓRIAS - LDA**
(512) 56107 RESTAURANTES, N.E. (INCLUI ACTIVIDADES DE RESTAURAÇÃO EM MEIOS MÓVEIS)
EXPLORAÇÃO DE RESTAURANTES, ESTABELECIMENTO DE BEBIDAS E SIMILARES DE HOTELARIA
(591)
(540)

A PONCHA DA IMPERATRIZ

Concessões

Processo	Data do registo	Data do despacho	Nome do 1º requerente/titular	País resid.	Observações
52049	2021.07.15	2021.07.15	OTBX - CONSULTORIA EM FINANÇAS IMOBILIÁRIAS, LDA.	PT	
52083	2021.07.16	2021.07.16	JÚLIO FILIPE DE OLIVEIRA PEREIRA	PT	

Renovações

N.ºs 23 562, 24 007, 24 216, 24 934, 25 182, 25 335 e 52 550.

Caducidades por falta de pagamento de taxa

Processo	Data do registo	Data da caducidade	Nome do 1º requerente/titular	País resid.	Observações
1791	2001.01.11	2021.07.12	KITCH-FABRICO E COMERCIALIZ.ELECTRODOMÉSTICOS,LDA.	PT	
2392	2001.01.09	2021.07.12	ANTÓNIO SIMÕES & SIMÕES, LDA.	PT	
2393	2001.01.09	2021.07.12	ACRÓPOLE-CONVENÇÕES, SECRETARIADO E SERVIÇOS LDA.	PT	
2422	2001.01.09	2021.07.12	ASSOCIAÇÃO MÚTUA DOS PROFESSORES	PT	
2494	2001.01.10	2021.07.12	PRADO - CARTOLINAS DA LOUSÃ, S.A.	PT	
2495	2001.01.10	2021.07.12	COMECAR - SOC.DISTRIBUIDORA PROD.ALIMENTARES,LDA	PT	
2496	2001.01.10	2021.07.12	S.Q.A.-SISTEMAS DA QUALIDADE E AMBIENTE LDA.	PT	
2497	2001.01.10	2021.07.12	MULTIVECTOR TI- TECNOLOGIAS DE INFORMAÇÃO,S.A.	PT	
2498	2001.01.10	2021.07.12	BONS VENTOS-SOC.MEDIAÇÃO IMOBILIÁRIA UNIPES. LDA.	PT	
2499	2001.01.10	2021.07.12	JOSÉ AUGUSTO PEREIRA DOS SANTOS	PT	
2503	2001.01.10	2021.07.12	MVV ENERGIA PORTUGAL-SERV.DE RACIONAL.ENERG.,LDA	PT	
2504	2001.01.10	2021.07.12	TC - TÊXTIL DE CALVELO, S.A.	PT	
17445	2001.01.09	2021.07.12	LONGAVIA - IMOBILIÁRIA S.A.	PT	
17625	1951.01.10	2021.07.12	CONFECÇÕES J. R. RODRIGUEZ, SARL	PT	
18099	2011.01.11	2021.07.12	MARIA PAULA SARAMAGO	PT	
18113	2001.01.10	2021.07.12	PONTO FRESCO-SUPERMERCADOS, S.A.	PT	
21817	2011.01.10	2021.07.12	R. S. & SANTOS - DISTRIBUIÇÃO DE ELECTRODOMÉSTICOS, LDA.	PT	
22463	2011.01.10	2021.07.12	RARO E PRECISOSO - SOCIEDADE UNIPESSOAL, LDA.	PT	
22469	2011.01.10	2021.07.12	CRISTINA MATEUS DOMINGOS VIDALA	PT	
22470	2011.01.10	2021.07.12	INÊS BARBOSA MONTEIRO E SILVA FERNANDES	PT	
22471	2011.01.10	2021.07.12	LUÍS DE MATOS - PRODUÇÕES, LDA.	PT	
22476	2011.01.10	2021.07.12	DOGSPARADISE - LDA.	PT	
22477	2011.01.11	2021.07.12	CROSSJOIN SOLUTIONS, LDA.	PT	
22478	2011.01.10	2021.07.12	LITTLECHEF, LDA.	PT	
22492	2011.01.10	2021.07.12	DELICIOUSPACK - TRADING, UNIPESSOAL, LDA.	PT	
22502	2011.01.11	2021.07.12	ASSOCIAÇÃO AEPAG - ESCOLA PROFISSIONAL DE ÁGUA GRANDE	PT	
22507	2011.01.11	2021.07.12	ANDREIA JOANA LEMOS TEIXEIRA DUARTE DA SILVA GARRIDO MOREIRA	PT	
22508	2011.01.11	2021.07.12	AMAZING PEOPLE - AGÊNCIA DE VIAGENS, LDA.	PT	
22509	2011.01.10	2021.07.12	HEALTHS4PETS - SAÚDE E BEM ESTAR DE ANIMAIS DE COMPANHIA, LDA.	PT	
22511	2011.01.10	2021.07.12	FARMÁCIA ALMEIDA, UNIPESSOAL LDA.	PT	
22512	2011.01.10	2021.07.12	DIDACTIC BRAIN - UNIPESSOAL, LDA	PT	
22516	2011.01.10	2021.07.12	FOOTSIDE - INTERNACIONAL, LDA.	PT	
22519	2011.01.10	2021.07.12	OEIRAS VIVA EEM	PT	
22529	2011.01.12	2021.07.12	LEONEL MANUEL MENDES LOURENÇO	PT	
50217	2020.07.07	2021.07.12	ISABEL DE JESUS SOUSA E COSTA	PT	
50229	2020.07.06	2021.07.12	L&U TRAVEL UNIPESSOAL LDA	PT	
50231	2020.07.06	2021.07.12	TANIA ISABEL SANTOS FERREIRA	PT	
50254	2020.07.07	2021.07.12	ANTURIO CORPORATION	PT	

Conversão para Logótipos ao abrigo do artigo 11.º do Decreto-Lei n.º 143 de 25 de Julho

Processo Antigo	Nome do 1º requerente/titular	País resid.	Processo Novo
NOME DE ESTABELECIMENTO 43330	PATIO DA BRINCADEIRA-ACTIVIDADES EDUCATIVAS, LDA	PT	LOGÓTIPO 52550

AGENTES OFICIAIS DE PROPRIEDADE INDUSTRIAL

(Os Agentes Oficiais da Propriedade Industrial, como tal reconhecidos pelo Instituto Nacional da Propriedade Industrial, podem promover actos e termos do processo sem necessidade de juntar procuração).

Jorge Cruz

- Cartório: Rua Vitor Cordon, 10-A – 1249-103 LISBOA
- Tel.: 21 3475020 – Fax: 21 3421885 e 21 3424583
- E-mail: jorgecruz@jpcruz.pt
- Web: www.jpereiradacruz.pt

João Mascarenhas de Vasconcelos

- Cartório: Av. Duque D'Ávila, 32-1º – 1000-141 LISBOA
- Tel.: 21 3547763 – Fax: 21 3560486
- E-mail: geral@fdnovaes.com

António João Coimbra da Cunha Ferreira

- Cartório: Av. 5 de outubro, 146 - 7º Andar - 1050-061 LISBOA
- Tel.: 21 3241530 – Fax: 21 3422446 e 21 3476656
- E-mail: marcpat@agcunhaferreira.pt
- Web: www.agcunhaferreira.pt

João Pereira da Cruz

- Cartório: Rua Vitor Cordon, 10-A – 1249-103 LISBOA
- Tel.: 21 3475020 – Fax: 21 3421885 e 21 3424583
- E-mail: joaopcruz@jpcruz.pt
- Web: www.jpereiradacruz.pt

Vitor Hugo Ramalho da Costa França

- Cartório: Av. Duque D'Ávila, 32 - 1º – 1000-141 LISBOA
- Tel.: 21 3547574 – Fax: 21 3528473 e 21 35511 03
- E-mail: costa.franca@netcabo.pt

Jorge Afonso Cruz

- Cartório: Rua Vitor Cordon , 10-A – 1249-103 LISBOA
- Tel.: 21 3475020 – Fax: 21 3421885 e 21 3424583
- E-mail: jorgeacruz@jpcruz.pt
- Web: www.jpereiradacruz.pt

Marta Burnay da Costa Pessoa Bobone

- Cartório: Travessa do Jardim à Estrela, 28 – 1350-186 LISBOA
- E-mail: bobone@zonmail.pt

Maria Silvina Vieira Pereira Ferreira

- Cartório: Av. Casal Ribeiro, 50 - 3º, 1000-093 LISBOA
- Tel.: 21 3815050 – Fax: 21 3831150/21 381 33 93
- E-mail: sferreira@clarkemodet.com.pt

Maria Eugénia Martinez

- Cartório: Rua Vitor Cordon, 10-A – 1249-103 LISBOA
- Tel.: 21 3475020 – Fax: 21 3421885 e 21 3424583
- E-mail: mariaeugeniamartinez@jpcruz.pt
- Web: www.jpereiradacruz.pt

Maria do Rosário May Pereira da Cruz

- Cartório: Av. Duque d' Ávila, 66, 7º - 1050-083 LISBOA
- Tel.: 21 387 69 61 - Fax: 21 387 75 96
- E-mail: furtado@furtado.pt

Nuno Cruz

- Cartório: Rua Vitor Cordon , 10-A – 1249-103 LISBOA
- Tel.: 21 3475020 – Fax: 21 3421885 e 21 3424583
- E-mail: nunocruz@jpcruz.pt
- Web: www.jpereiradacruz.pt

Raquel da Costa França

- Cartório: Av. Duque D'Ávila, 32 – 1º – 1000-141 LISBOA
- Tel.: 21 3547574 – Fax: 21 3528473 e 21 3551103
- E-mail: costa.franca@netcabo.pt

António José Pissarra Dias Machado

- Cartório: Av. 5 de outubro, 146 - 7º - 1050-061 LISBOA
- Tel.: 21 3241530 – Fax: 21 3422446 e 21 3476656
- E-mail: marcpat@agcunhaferreira.pt
- Web: www.agcunhaferreira.pt

José Eduardo de Sampaio

- Cartório: Rua do Salitre, 195 – 1269-063 LISBOA
- Tel.: 21 3841300 – Fax: 21 3875775
- E-mail: jedc@jedc.pt
- Web: www.jedc.pt

João Carlos Sardiña de Barros

- Cartório: Rua Rodrigo da Fonseca, 72 – 3º Esq. - 1250-193 LISBOA
- Tel.: 213863466
- E-mail: gmr@magalhaes-adv.pt

Francisco de Novaes C. B. S. Atayde

- Cartório: Av. Duque D'Ávila, 32 – 1º – 1000-141 LISBOA
- Tel.: 21 3547763 e 21 3155038 – Fax: 21 3560486
- E-mail: geral@fdnovaes.com

Isabel Carvalho Franco

- Cartório: Rua do Salitre, 195 – 1269-063 LISBOA
- Tel.: 21 3841300 – Fax: 21 3875775
- E-mail: isabel.franco@jedc.pt
- Web: www.jedc.pt

Álvaro Albano Duarte Catana

- Cartório: Avenida Marquês de Tomar, 44 - 6º - 1069 - 229 LISBOA
- Tel.: 217 613 490 – Fax: 217 613 499
- E-mail: alvaro.duarte@aduarateassoc.com
- Web: www.aduarateassoc.com

José Eduardo Dinis de Carvalho

- Cartório: Rua do Salitre, 195 – 1269-063 LISBOA
- Tel.: 21 3841300 – Fax: 21 3875775
- E-mail: jedc@jedc.pt
- Web: www.jedc.pt

Fernando António Ferreira Magno

- Cartório: Av. 5 de outubro, 146 - 7º Andar - 1050-061 LISBOA
- Tel.: 21 3241530 – Fax: 21 3422446 e 21 3476656
- E-mail: marcpat@agcunhaferreira.pt
- Web: www.agcunhaferreira.pt

António Côrte-Real

- Cartório: Rua Castilho, 167. 2º - 1070-050 LISBOA
- Tel.: 21 7801963 e 21 7801966 – Fax: 21 7975813
- E-mail: sgcr@sgcr.pt
- Web: www.sgcr.pt

José Luís Arnaut

- Cartório: Rua Castilho, 50, 1250-071 LISBOA
- Tel.: 21 0958100 – Fax: 21 0958155
- E-mail: jarnaut@rpa.pt

José Motta Veiga

- Cartório: Rua João Penha, 10 – 1250-131 LISBOA
- Tel.: 21 3882659 e 21 3841120 – Fax: 21 3873752
- E-mail: mottaveiga@mail.telepac.pt
- Web: www.marcaonline.pt

Pedro da Silva Alves Moreira

- Cartório: Rua Dom Francisco Manuel de Melo, nº 15 - 3º, 1070-085 LISBOA
- Tel.: 21 3907373 – Fax: 21 3978754
- E-mail: mail@rcf.pt
- Web: www.rcf.pt

João Luís Garcia

- Cartório: Rua Castilho, 167. 2º - 1070-050 LISBOA
- Tel.: 21 7801963 e 21 7801966 – Fax: 21 7975813
- E-mail: sgcr@sgcr.pt
- Web: www.sgcr.pt

Manuel António Durães da Conceição Rocha

- Cartório: Lagoas Park - Edifício 7, 1º Piso – 2740-244 PORTO SALVO
- Tel.: 21 1224726
- E-mail: info.portugal@herrero.pt

Gonçalo de Magalhães Moreira Rato

- Cartório: Rua Rodrigo da Fonseca, 72 – 3º Esq, 1250-193 LISBOA
- Tel.: 21 3875201 - Fax: 21 3875200
- E-mail: gmr@magalhaes-adv.pt

José Raúl de Magalhães Simões

- Cartório: Rua Castilho, 167. 2º - 1070-050 LISBOA
- Tel.: 21 7801963 e 21 7801966 – Fax: 21 7975813
- E-mail: sgcr@sgcr.pt
- Web: www.sgcr.pt

Maria das Dores Marques Banheiro Meira

- Cartórios: Rua Quirino da Fonseca, 29 – 5º Esq. – 1000-251 LISBOA e Av. Luísa Todi, 277, 2º, E-1 – 2900-452 SETÚBAL
- Tel.: 21 8436250 e 265 540240 – Fax: 21 8436251 e 265 540241
- E-mail: tecnimarca@gmail.com
- Web: www.tecnimarca.pt e www.tecnimarca.com

Martim Luís Gomes de Araújo de Arantes e Oliveira

- Cartório: Rua do Patrocínio, 94 – 1399-019 LISBOA
- Tel.: 21 3907373 – Fax: 21 3978754
- E-mail: rcf@rcf.pt

Dina Maria Martins Pereira Soares

- Cartório: Av. 5 de outubro, 146 - 7º Andar - 1050-061 LISBOA
- Tel.: 21 3241530 – Fax: 21 3422446 e 21 3476656
- E-mail: marcpat@agcunhaferreira.pt
- Web: www.agcunhaferreira.pt

Carmen Cristina Martins Garcia de Pina Alcobia Galinha

- Cartório: Avenida Ressano Garcia nº 6 R/c. Esq. - 1070-237 LISBOA
- Tel.: +351 213 712 737 - Fax:+351 213 874 726
- E-mail: carmenpina@sapo.pt

Ana Maria Ferreira Pereira da Silva Veiga

- Cartório: Rua Ator Chaby Pinheiro, 5 A - 2795-060 LINDA A VELHA
- Tel.: 914930808
- E-mail: apsilvaveiga@netcabo.pt

Luís Silva Carvalho

- Cartório: Rua Vitor Cordon, 10-A, – 1249-103 LISBOA
- Tel.: 21 3475020 – Fax: 21 3421885 e 21 3424583
- E-mail: lsc@jpcruz.pt
- Web: www.jpereiradacruz.pt

Alberto Canelas

- Cartório: Rua Vitor Cordon , 10-A – 1249-103 LISBOA
- Tel.: 21 3475020 – Fax: 21 3421885 e 21 3424583
- E-mail: acanelas@jpcruz.pt
- Web: www.jpereiradacruz.pt

César Manuel de Bessa Monteiro

- Cartório: Av. Infante D. Henrique, 26 - 1149-096 LISBOA
- Tel.: 21 723 18 00 – Fax: 21 723 1899
- E-mail: bessa.monteiro@abreuadvogados.com
- Web: www.abreuadvogados.com

Paulo Alexandre Pinto Correia Rodrigues da Graça

- Cartório: Av. Almirante Reis, 104 - 5º – 1150-022 LISBOA
- Tel.: 21 8110051 – Fax: 21 8141605
- E-mail: paulo.graca-82931@advogados.oa.pt

Miguel Camargo de Sousa Eiró

- Cartório: Av. Fontes Pereira de Melo, 15 – 7º – 1050-115 LISBOA
- Tel.: 21 3160324 – Fax: 21 3150826
- E-mail: miguel.eiro@mail.telepac.pt

Elsa Maria Martins Barreiros Amaral Canhão

- Cartório: Rua Dom Francisco Manuel de Melo, nº 15 - 3º, 1070-085 LISBOA
- Tel.: 21 3907373 – Fax: 21 3978754
- E-mail: mail@rcf.pt
- Web: www.rcf.pt

Joaquim Maria Calado Marques

- Cartório: Av. Álvares Cabral, 47 - R/C - 1250-015 LISBOA
- Tel.: 21 381 46 40 – Fax: 21 381 46 41
- E-mail: jcaladomarques@esc-advogados.pt

José António dos Reis Martinez

- Cartório: Rua Vitor Cordon, 30 –1º – 1200-484 LISBOA
- Tel.: 21 3473860 – Fax: 21 3473548
- E-mail: jamartinez.advogados@esc-advogados.com

Ana Teresa Pulido

- Cartório: R. Braamcamp, 90 -3º – 1250-052 LISBOA
- Tel.: 936792055
- E-mail: anateresa.pulido@nga.pt
- Web: www.nga.pt

Vera Araújo Arnaut

- Cartório: Av. Eng Duarte Pacheco, Torre 2, 9.º - Sala 3. – 1070 – 102 LISBOA
- Tel.: 21 384 01 97/8 – Fax: 21 384 01 99
- E-mail: vera.araujo@notarios.pt

Luísa Guerreiro

- Cartório: Rua Raul Proença, 3 - 2820-478 CHARNECA DA CAPARICA
- Tel: 21 821 23 47
- E-mail: luisague@netcabo.pt
- Web: www.lguerreiro.com

Olga Maria Rocha da Cruz Landim

- Cartório: Av. Casal Ribeiro, 50 - 3º, 1000-093 LISBOA
- Tel.: 21 3815050 e 21 3815054 – Fax: 21 3831150 e 21 3813393
- E-mail: info@clarkemodet.com.pt

Paulo Pelayo de Sousa

- Cartório: Rua de Sá da Bandeira, 706 – 6º. Dto.– 4000-432 PORTO
- Tel.: 22 2046120 – Fax: 22 2080728
- E-mail: geral@arlindodesousa.pt

Pedro Pelayo de Sousa

- Cartório: Rua de Sá da Bandeira, 706 – 2º. Esq. – 4000-432 PORTO
- Tel.: 22 2009106 (3 linhas) – Fax: 222080728
- E-mail: marpat@esoterica.pt

Pedro Manuel Branco da Cruz

- Cartório: Av. Duque de Loulé, 1 – 7º Esq. – 1050-085 LISBOA
- Tel.: 21 3535233 – Fax: 21 3535259
- E-mail: lex@cruzadvogados.com

Vítor Luís Ribeiro Cardoso

- Cartório: Rua Jaime Cortesão, nº 62 - 2910-538 SETÚBAL
- Tel.: 265 233 158 - TLM: 937250536 - Fax: 265 233 158
- E-mail: marcasetentes@ribeirocardoso.com

Abel Dário Pinto de Oliveira

- Cartório: Rua Nossa Senhora de Fátima, 419 - 3º - Frente - 4050-428 PORTO
- Tel.: 22 600 80 94 e 22 016 02 04 – Fax: 22 600 80 95
- E-mail: geral@ampporto.com

Alexandra Maria Viegas Costa Paixão

- Cartório: Av. António Augusto de Aguiar, nº 148, 4C e 5C - 1069-019 LISBOA
- Telemóvel: 919830742
- E-mail: fastfiling@fast-filing.com

Ana Bárbara Emauz de Melo Portugal de Sampaio

- Cartório: Rua do Salitre, 195 – 1269-063 LISBOA
- Tel.: 21 3841300 – Fax: 21 3875775
- E-mail: ana.sampaio@jedc.pt
- Web: www.jedc.pt

Ana Maria Gonçalves Fidalgo

- Cartório: Av. Casal Ribeiro, 50 - 3º, 1000-093 LISBOA
- Tel.: 21 3815050 – Fax: 21 3831150
- E-mail: afidalgo@clarkemodet.com.pt

Anabela Teixeira de Carvalho

- Cartório: Edifício Net - Rua de Salazares, n.º 842 - 4149-002, PORTO
- Tel.: 220028916 - Fax: 225322066
- E-mail: anabela.carvalho@patents.pt
- Web: <http://patentree.eu/>

António Jorge Mateus Andrade

- Cartório: Av. Infante D. Henrique, 26 - 1149-096 LISBOA
- Tel.: 21 7231800 - Fax: 21 7231899
- E-mail: antonio.andrade@abreuadvogados.com
- Web: www.abreuadvogados.com

Bruno Braga da Cruz

- Cartório: Rua Castilho, 67, 1º 1250-068 LISBOA
- Tel.: (+351) 213 849441 - Fax: (+351) 213 849449
- E-mail: brunobragadacruz-127791@adv.oa.pt
- Web: <https://www.glawyers.eu/>

Carla Maria Santos Pinheiro

- Cartório: Edifício Oceanus - Avenida da Boavista, 3265 - 3º andar, Escr. 3.4 – 4100-137 PORTO
- Tel.: 22 5323340 – Fax: 22 5323349
- E-mail: cpinheiro@clarkemodet.com.pt

Cláudia Pimenta Monteiro de Medina Barbosa Xara-Brasil Nogueira

- Cartório: Av. Maria Helena Vieira da Silva, 40, 1º Dto.– 1750-184 LISBOA
- Tm.: 96 297 25 10
- E-mail: cxarabrasil@gmail.com

Cristina Antónia de Almeida Carvalho

- Cartório: Rua do Salitre, 195 – 1269-063 LISBOA
- Tel.: 21 3841300 – Fax: 21 3875775
- E-mail: cristina.carvalho@jedc.pt
- Web: www.jedc.pt

Filipe Teixeira Baptista

- Cartório: Avenida Álvares Cabral, n.º 47, r/c - 1250-015 LISBOA
- Tel.: 211 914 169 - Fax: 211 914 166
- E-mail: filipe.baptista@bma.com.pt
- Web: www.bma.com.pt

Gonçalo de Melo Portugal Saluce de Sampaio

- Cartório: Rua do Salitre, 195 – 1269-063 LISBOA
- Tel.: 21 3841300 – Fax: 21 3875775
- E-mail: goncalo.sampaio@jedc.pt
- Web: www.jedc.pt

Gonçalo Maria Cabral da Cunha Ferreira

- Cartório: Av. Duarte Pacheco, 37 R/C Dtº – 2780-216 OEIRAS
- Tel.: 916093424
- E-mail: goncalo@cfadvogados.com

Gonçalo Santos da Cunha de Paiva e Sousa

- Cartório: Rua dos Bacalhoeiros, 4 – 1100-070 LISBOA
- Tel.: 218 823 990– Fax: 218 823 997
- E-mail: goncalo.sousa@gastao.eu
- Web: www.gastao.eu

Inês de Carvalho Simões

- Cartório: Rua Vitor Cordon , 10-A – 1249-103 LISBOA
- Tel.: 21 3475020/30 – Fax: 21 3421885 e 21 3424583
- E-mail: inessimoes@jpcruz.pt
- Web: www.jpereiradacruz.pt

João M. Pimenta

- Cartório: Rua Vitor Cordon, 10-A – 1249-103 LISBOA
- Tel.: 21 3475020/30 – Fax: 21 3421885 e 21 3424583
- E-mail: joaopimenta@jpcruz.pt
- Web: www.jpereiradacruz.pt

João Sardinha

- Cartório: Rua Vitor Cordon , 10-A – 1249-103 LISBOA
- Tel.: 21 3475020/30 – Fax: 21 3421885 e 21 3424583
- E-mail: joaosardinha@jpcruz.pt
- Web: www.jpereiradacruz.pt

João Paulo Sena Mioludo

- Cartório: Rua Com Francisco Manuel de Melo, 21 - 1070-085 LISBOA
- Tel.: 963075786
- E-mail: joao.mioludo@srslegal.pt

Luís Gonçalo Moura Cavaleiro de Ferreira

- Cartório: Av. Álvares Cabral, 47, 1º – 1250-015 LISBOA
- Tel.: 213 806 530 – Fax: 213 806 531
- E-mail: cavaleiro.ferreira@leonelalves.com

Marco Alexandre Gomes da Silva Pires de Sousa

- Cartório: Rua Quinta do Monte, 96 - 1º Dtº - 4805-151 CALDAS DAS TAIPAS
- Tel. 936954610 – Fax: 253471946
- E-mail: marcopires.sousa-9680p@adv.oa.pt

Maria do Carmo Ferreira Fernandes Simões

- Cartório: Av. Duque de Ávila, 66, 7º - 1050 - 083 LISBOA
- Tel.: 21 3876961 – Fax: 21 3877596
- E-mail: furtado@furtado.pt

Maria Manuel Ramos Lucas

- Cartório: Praça de Portugal nº. 7C - 1ºD - 2910-640 SETÚBAL
- Tel.: 265 228685 – Fax: 265 228637
- E-mail: mmlucas@marquesmarcas.com

Maria Teresa Delgado

- Cartório: Lagoas Park - Edifício 7, 1º Piso – 2740-244 PORTO SALVO
- Tel.: 21 1224726
- E-mail: tdelgado@herrero.pt

Miguel Adolfo Coelho Quintans

- Cartório: Rua Sousa Martins, 10 – 1050-218 LISBOA
- Tel.: 21 0958109 – Fax: 21 0958155
- E-mail: miguel.quintans@cms-rpa.com
- Web: www.rpa.pt

Ricardo Souto Soares Henriques

- Cartório: Av. Infante D. Henrique, 26 – 1149-096 LISBOA
- Tel.: 21 7231800 – Fax: 21 7231899
- E-mail: ricardo.henriques@abreuadvogados.com
- Web: www.abreuadvogados.com

Teresa Colaço Dias

- Cartório: Av. Duque de Ávila, 66, 7º- 1050-083 LISBOA
- Telef.: 351 21 387 69 61 - Fax: 351 21 387 75 96
- E-mail: teresa.dias@furtado.pt
- Web: www.furtado.pt

Teresa Maria Ferreira Pereira da Silva Garcia

- Cartório: R. Soldados da Índia, 72 – 1400-340 LISBOA
- Tel.: 21 3017086
- E-mail: garcia.teresa@netcabo.pt

Paulo Jorge Monteverde Plantier Saraiva Maia

- Cartório: Av. Álvares Cabral, 47 - 1º - 1250-015 LISBOA
- Tel.: 213 806 530 - Fax: 213 806 531
- E-mail: paulo.monteverde@bma.com.pt
- Web: www.bma.com.pt

Águeda Silva

- Cartório: Rua 4 de Outubro, 821 - 4810-485 GUIMARÃES
- E-mail: aguedasilva@gmail.com

Ana Bela Ferreira

- Cartório: Rua Castilho, 167 - 2º - 1070-050 LISBOA
- Tel.: 217801963 – Fax: 217975813
- E-mail: sgcr@sgcr.pt
- Web: www.sgcr.pt

Margarida Martinho do Rosário

- Cartório: Rua dos Bacalhoeiros, 4 - 1100-070 LISBOA
- Tel.: 218823990 – Fax: 218823997
- E-mail: gcf@gastao.eu
- www.gastao.eu

Ana Rita Vilhena

- Cartório: Rua Vitor Cordon, 10-A – 1249-103 LISBOA
- Tel.: 21 3475020 – Fax: 21 3421885 e 21 3424583
- E-mail: anaritavilhena@jpcruz.pt
- Web: www.jpereiradacruz.pt

António Trigueiros de Aragão

- Cartório: Rua Dom Francisco Manuel de Melo, nº 15 - 3º, 1070-085 LISBOA
- Tel.: 213907373 – Fax: 213978754
- E-mail: mail@rcf.pt

Carmina Cardoso

- Cartório: Largo de São Carlos, 3 - 1200-410 LISBOA
- Tel.: 213583620 – Fax: 213159434
- E-mail: c.cardoso-183171@adv.oa.pt.

Elsa Guilherme

- Cartório: Rua José Bento Costa, n. 7 2ºesq.– 2710-428 SINTRA
- Tel.: 963246886
- E-mail: elsagui76@gmail.com

Filipe Pedro

- Cartório: Rua Varela Silva, 3 - 2º Dto. - 2730-233 BARCARENA
- E-mail: filipedro@netcabo.pt

Francisca Ferreira Pinto

- Cartório: Av. da República, 25 - 1º - 1050-186 LISBOA
- Tel.: 213821200 – Fax: 213877109
- E-mail: francisca.ferreira.pinto@garrigues.com / gcf@garrigues.com

Hugo Monteiro de Queirós

- Cartório: Av. Fontes Pereira de Melo, 43 - 1050-119 LISBOA
- Tel.: +351 213 197 311 – Tlm: +351 934 301 498
- E-mail: hugo.monteiroqueiros@plmj.pt
- Web: www.plmj.com

Isabel Bairrão

- Cartório: Avenida da República, 25 - 1º - 1050-196 LISBOA
- Tel.: 213800910 – Fax: 213877109
- E-mail: isabel.bairrao@garrigues.com

Joana da Mata

- Cartório: Rua Bernardo Lima, 3 - 1150-074 LISBOA
- Tel.: 213566400 – Fax: 213566488
- E-mail: joanamata@rsa-advogados.pt

João Jorge

- Cartório: Rua Dom Francisco Manuel de Melo, nº 15 - 3º, 1070-085 LISBOA
- Tel.: 213907373 – Fax: 213978754
- E-mail: mail@rcf.pt

João Pedro Fazendeiro

- Cartório: Av. Marquês de Tomar, 44 - 6º - 1069-229 LISBOA
- Tel.: 217613490 – Fax: 217613499
- E-mail: jp.fazendeiro@aduarteassoc.com

Jorge Faustino

- Cartório: Rua Dom Francisco Manuel de Melo, nº 15 - 3º, 1070-085 LISBOA
- Tel.: 213907373 – Fax: 213978754
- E-mail: mail@rcf.pt

José de Novaes e Ataíde

- Cartório: Av. Duque D'Ávila, 32 - 1º - 1000-141 LISBOA
- Tel.: 213547763 – Fax: 213560486
- E-mail: geral@fdnovaes.com

Lídia Neves

- Cartório: Av. Engenheiro Duarte Pacheco, 7, r/c - 1070-100 LISBOA
- Tel.: 21 78148 00 – Fax: 21 781 48 02
- E-mail: lidia.neves@mirandalawfirm.com

Lourenço de Sampaio

- Cartório: Rua do Salitre, 195 - 1269-063 LISBOA
- Tel.: 213841300 – Fax: 213875775
- E-mail: lourenco.sampaio@jedc.pt

Luís Humberto Ferreira

- Cartório: Edifício Net - Rua de Salazares, n.º 842 - 4149-002, PORTO
- Tel.: 220028916 - Fax: 225322066
- E-mail: luis.ferreira@patents.pt
- Web: <http://patentree.eu/>

Joana Fialho Pinto

- Cartório: Av. 5 de outubro, 146 - 7º Andar - 1050-061 LISBOA
- Tel.: 213241530 – Fax: 213422446
- E-mail: marcpat@agcunhaferreira.pt

Maria Cruz Garcia

- Cartório: Av. Casal Ribeiro, 50, 3º Andar – 1000-093 LISBOA
- Tel.: 91 145 26 59
- E-mail: mcruzgarcia@clarkemodet.com.pt
- Web: www.clarkemodet.com

Mário Castro Marques

- Cartório: Rua António Cardoso, 235, 6º Drt Frt, 4150-081 PORTO
- Tel.: 91 9107557
- E-mail: mariocastromarques@gmail.com

Marisa Coimbra

- Cartório: Rua Dom Francisco Manuel de Melo 21, 1070-085 LISBOA
- Tel.: 21 313 2000 – Fax: 21 313 2001
- E-mail: mail@rcf.pt
- Web: www.srslegal.pt/pt/

Nuno Lourenço

- Cartório: Lusoworld II A25. Rua Pé de Mouro 2710-144 SINTRA
- Tel.: 21 1395721 – Fax: 21 1946681
- E-mail: nuno.lourenco@today.patents.com
- Web: www.todaypatents.com

Rodolfo Condessa

- Cartório: Rua Cidade de Rabat, 31 - 8º Esq. - 1500-159 LISBOA
- Tel.: 966712005
- E-mail: rodolfo.condessa@gmail.com

Rui Duarte Catana

- Cartório: Av. Marquês de Tomar, 44 - 6º - 1069-229 LISBOA
- Tel.: 217613490 – Fax: 217613499
- E-mail: rui.catana@aduarateassoc.com
- Web: www.aduarateassoc.com

Rui Moreira de Resende

- Cartório: Rua Bernardo Lima, 3 - 1150-074 LISBOA
- Tel.: 213566400 – Fax: 213566488
- E-mail: ruiresende@rsa-advogados.pt

Sandra Martins Pinto

- Cartório: Praça General Humberto Delgado, n.º 267 3º Andar Salas 1 /2, 4000-288 PORTO
- Tel.: 222012603 – Fax: 222012605
- E-mail: smp@sgcr.pt
- Web: www.sgcr.pt

Teresa Luísa Catarino Fernandes Gingeira Martins

- Cartório: Edifício Net - Rua de Salazares, n.º 842 - 4149-002, PORTO
- Tel.: 220028916 - Fax: 225322066
- E-mail: teresa.martins@patents.pt
- Web: <http://patentree.eu/>

Vasco Stillwell D'Andrade

- Cartório: Rua Castilho, 165 - 1070-050 LISBOA
- Tel.: 213817400 – Fax: 213826629
- E-mail: vsandrade@mlgts.pt

Vera Correia Alves

- Cartório: Rua Bernardo Sequeira, 78 - 1º Sala M - 4710-359 BRAGA
- Tel.: 253609330 – Fax: 253609311 – Tlm: 919285011
- E-mail: veracorreialves@nadv.pt

Ana Sofia Dinis Chaves

- Cartório: Rua Luis Gonzaga, Edificio Phoenix Garden, 7º andar H, MACAU
- Tel.: 00853 66591201
- E-mail: chaves.anasofia@gmail.com

Ália Mohamade Amadá

- Cartório: Rua Leopoldo de Almeida Nº 1 - 3º A, 1750-137 LISBOA
- E-mail: alia.amada-360741@adv-est.oa.pt

Rita Milhões

- Cartório: Zona Industrial Sapec Bay, Av do Rio Tejo, Lote 4 - 2910-440 SETÚBAL
- Tel.: 265721099
- E-mail: ritamilhoes-21212l@adv.oa.pt

Daniel Reis Nobre

- Cartório: Alameda dos Oceanos, 41K-21, Parque das Nações – 1990-207 LISBOA
- Tel.: 213 150 970 - Fax: 213 531 352
- E-mail: portugal@inventacom
- Web: www.inventa.pt

Tiago Reis Nobre

- Cartório: Alameda dos Oceanos, 41K-21, Parque das Nações – 1990-207 LISBOA
- Tel.: 213 150 970 - Fax: 213 531 352
- E-mail: portugal@inventacom
- Web: www.inventa.pt

David Cardoso

- Cartório: Avenida Defensores de Chaves, 36, 1.º Direito, 1000-119 LISBOA
- Tel.: 218758322 – Fax: 255134816
- E-mail: dc@legalwest.eu

Ágata Pinho

- Cartório: Av. Sidónio Pais, n.º 379, Piso 1, sala 1.14, Ed. HOECHST - 4100-486 BOAVISTA, PORTO
- Tel.: 220167495 – Fax: 226092487
- E-mail: agatapinho@jpcruz.pt
- Web: www.jpereiradacruz.pt

Ana Eugénio

- Cartório: Rua António Enes 18-3D - 1050-025 LISBOA
- E-mail: aeugenio.ana@gmail.com

Ana M. Sebastião

- Cartório: Rua Vitor Cordon , 10-A – 1249-103 LISBOA
- Tel.: 21 3475020/30 – Fax: 21 3421885 e 21 3424583
- E-mail: anamsebastiao@jpcruz.pt
- Web: www.jpereiradacruz.pt

Cátia Ribeiro

- Cartório: Praça de Portugal n.º 7C - 1.ºD - 2910-640 SETÚBAL
- Tel.: 265 228 685 - Fax: 265 228 637
- E-mail: catia@marquesmarcas.com
- Web: www.marquesmarcas.com

Joana Dez-Réis Grilo

- Cartório: Rua de Campolide n.º 164 D, 1070-029 LISBOA
- Tel.: 934954388
- E-mail: joana.grilo@protectdata.pt

Luís Caixinhas

- Cartório: Alameda dos Oceanos, 41K-21, Parque das Nações - 1990-207 LISBOA
- Tel.: 213 150 970 - Fax: 213 531 352
- E-mail: portugal@inventacom.com
- Web: www.inventacom.pt

Ricardo Abrantes

- Cartório: Av. Casal Ribeiro, 50 - 3.º, 1000-093 LISBOA
- Tel.: 213815050 - Fax: 212831150
- E-mail: rabrantes@clarkemodet.com.pt

Patrícia Marques

- Cartório: Associação Empresarial da Região de Leiria, Av. Bernardo Pimenta, sala 9, 2404-010 LEIRIA
- Tel.: 916810463 / 244024415
- E-mail: patriciamarques@jpcruz.pt
- Web: www.jpereiradacruz.pt

Márcia Martinho da Rosa

- Cartório: Rua Rodrigo da Fonseca, n.º 82, 1.º Dt.º, 1250-193 LISBOA
- Tel.: 213714940 - Fax: 213882635
- E-mail: marcia.rosa@pra.pt

Madalena Barradas

- Cartório: Av. 5 de Outubro, 176, 5.º Esq., 1050-063 LISBOA
- Tel.: 21 7931143 - Fax: 21 7931144
- E-mail: madalena_barradas@hotmail.com

Luís Teixeira

- Cartório: Rua Públia Hortênsia de Castro, nº 1, 2º A - 1500-518 LISBOA
- E-mail: teixeira.luismanuel@gmail.com

Manuel Cunha Ferreira

- Cartório: Av. 5 de outubro, 146 - 7º Andar - 1050-061 LISBOA
- Tel.: 213241530 - Fax: 213476656 / 213422446
- E-mail: manuel.cunhaferreira@agcunhaferreira.pt

Ana Fazendeiro

- Cartório: Av. das Forças Armadas, nº 125 - 12º - 1600-079 LISBOA
- Tel.: 217231800 - Fax: 217231899
- E-mail: ana.fazendeiro@abreuadvogados.com

Vítor Palmela Fidalgo

- Cartório: Alameda dos Oceanos, 41K-21, Parque das Nações – 1990-207 LISBOA
- Tel.: 213 150 970 - Fax: 213 531 352
- E-mail: vfidalgo@inventacom.com
- Web: www.inventa.pt

Sérgio Coimbra Henriques

- Cartório: Av de Berna, 30 - 3º A, 1050-148 LISBOA
- Tel.: 211 64 99 99
- E-mail: sergiocoimbrahenriques@gmail.com

Filipa Lopes Galvão

- Cartório: Rua Professor Simões Raposo, nº 5, 4º B - 1600-660 LISBOA
- E-mail: filipa.galvao@eyesee.pt

Jorge Manuel Vaz Machado

- Cartório: Av. da Boavista, Ed. Oceanus, nº 3265 - 3º Andar, Escr. 3.4 - 4100-137 PORTO
- Tel.: 225323340 - Fax: 225323344
- E-mail: jmachado@clarkemodet.com.pt

Vera Albino

- Cartório: Alameda dos Oceanos, 41K-21, Parque das Nações – 1990-207 LISBOA
- Tel.: 213 150 970 - Fax: 213 531 352
- E-mail: portugal@inventacom.com
- Web: www.inventa.pt

Maria João Pereira

- Cartório: Avenida Comendador Silva Araújo, Ap. 30 - 4796-908 VILA DAS AVES
- Tel.: 252874627
- E-mail: mariabaltarpereira@gmail.com

Mário Marques

- Cartório: Avenida 5 de Outubro, nº 10 - 1º - 1050-056 LISBOA
- Tel.: 216081027
- E-mail: mmarques@level-up.pt

Isaura Monteiro

- Cartório: Rua do Centro Comunitário, Lote 96, nº 8 - 8135-154 ALMANCIL
- Tel.: 933462947
- E-mail: isaura.monteiro@gmail.com

Ana Rita Remígio

- Cartório: Edifício Net, Rua de Salazares 842 - 4149-002 PORTO
- Tel.: 225322064 - Fax: 225322066
- E-mail: ana.remigio@patents.pt
- Web: www.patents.pt

Daniela Dinis

- Cartório: Rua da Fé n.º 10 Casal do Rato 1675-313 PONTINHA
- Tel.: 961294016
- E-mail: danielamdinis-456421@adv.oa.pt

Luís Pinto Monteiro

- Cartório: Av. da Liberdade, 224 - 1250-148 LISBOA
- Tel.: 213197300 - Fax: 213197319
- E-mail: luis.pintomonteiro@plmj.pt

Cláudia Freixinho Serrano

- Cartório: Rua Vitor Cordon , 10-A - 1249-103 LISBOA
- Tel.: 213475020 - Fax: 213421885
- E-mail: claudiaserrano@jpcruz.pt

David Marques

- Cartório: Avenida Cova dos Vidros, Lote 2570 - 2975-333 QUINTA DO CONDE
- E-mail: davidmtfmarques@gmail.com

Filipe Funenga

- Cartório: Vågsgaten, 43, 4306 SANDNES NO
- Tel.: (+47) 908 77 808
- E-mail: filipe.funenga@patent.no

Inês Monteiro Alves

- Cartório: Alameda dos Oceanos, 41K-21, Parque das Nações – 1990-207 LISBOA
- Tel.: 213150970 - Fax: 213531352
- E-mail: ialves@inventia.com

Mariana Bernardino Ferreira

- Cartório: Av. Álvares Cabral, 47 - 1.º - 1250-015 LISBOA
- Tel.: 213806530 - Fax: 213806531
- E-mail: mariana.ferreira@bma.com.pt
- Web: www.bma.pt

Patrícia Lima

- Cartório: Instituto Superior Técnico, Avenida Rovisco Pais - 1049-001 LISBOA
- E-mail: patriciamlima@hotmail.com

Rita Mendonça

- Cartório: Rua Castilho, 167, 2º - 1070-050 LISBOA
- Tel.: 217 801 963 – Fax: 217 975 813
- E-mail: sgcr@sgcr.pt
- Web: www.sgcr.pt

Rui do Nascimento Gomes

- Cartório: Rua Vitor Cordon, 10-A - 1249-103 LISBOA
- Tel.: 213475020 - Fax: 213421885
- E-mail: ruigomes@jpcruz.pt
- Web: www.jpereiradacruz.p

Vasco Rosa Dias

- Cartório: Est. Beira nº 176, 5º A - 3030-173 COIMBRA
- Tel.: 963312134
- E-mail: vasco.rosa.dias@gmail.com

Joana Piriquito Santos

- Cartório: Rua D. Luís I, n.º 28 1200-151 LISBOA
- Tel.: 213113400 - Fax: 213113406
- E-mail: jcs@vda.pt

Sónia Mota Maia

- Cartório: Alameda da Quinta de Sto. António, nº 1 - Núcleo 1 - 2º E - 1600-675 LISBOA
- Tel.: 217160190 - Fax: 213244665
- E-mail: info@ip-smm.com

Pedro Bacelar

- Cartório: Estrada da Chainha, Lote 6, Nº163 R/C - 7005-198 ÉVORA
- Tel: 266040468 e 919654760 - Fax: 266040948
- E-mail: pedro.espanca@gmail.com

Miguel Antunes de Resende

- Cartório: Avenida de São Pedro nº 31 Monte Estoril - 2765-446 ESTORIL
- Tel: 910583778
- E-mail: miguelantunesderesende@gmail.com

Luís Sommer Ribeiro

- Cartório: Rua dos Bacalhoeiros, 4 - 1100-070 LISBOA
- Tel: 218823990 - Fax: 218823997
- E-mail: luis.ribeiro@gastao.eu

João Pereira Cabral

- Cartório: Alameda dos Oceanos, 41, K21, Parque das Nações - 1990-207 LISBOA
- Tel: 213150970 - Fax: 213531352
- E-mail: jcabral@inventacom
- Web: www.inventa.pt

João Francisco Sá

- Cartório: Alameda dos Oceanos, 41, K21, Parque das Nações - 1990-207 LISBOA
- Tel: 213150970 - Fax: 213531352
- E-mail: jfsa@inventacom
- Web: www.inventa.pt

Sousa Ribeiro

- Cartório: Av. Álvares Cabral, n.º 47, 1.º andar - 1250-015 LISBOA
- Tel: 213806530 - Fax: 213806531
- E-mail: sousaribeiro-46899p@adv.oa.pt

Evangelino Marques Ribeiro

- Cartório: Praça de Portugal n.º 7C - 1.ºD - 2910-640 SETÚBAL
- Tel: 265228685 e 932573091 - Fax: 265228637
- E-mail: marquesribeiro@marquesmarcas.com
- Web: www.marquesmarcas.com

Diogo Xavier Santos

- Cartório: Rua Castilho, 167, 2.º Andar - 1070-050 LISBOA
- Tel: 217801963 e 912628247 - Fax: 217975813
- E-mail: dxs@sgcr.pt
- Web: www.sgcr.pt

Saulo Chanoca

- Cartório: Rua Artilharia Um, n.º 51, Páteo Bagatela, Edifício 1, 4.º Andar - 1250-137 LISBOA
- Tel: 211554330 e 935274353
- E-mail: schanoca@bas.pt

Lígia Gata

- Cartório: Av. Dr. Mário Moutinho, Lt 1519, 7.º Esq. - 1400-136 LISBOA
- Tel: 213011684
- E-mail: ligiagata007@gmail.com
- Web: www.megaingenium.eu

Manuel Bastos Moniz Pereira

- Cartório: Rua dos Bacalhoeiros 4, 1100-070 LISBOA
- Tel: 218823990 - Fax: 218823997
- E-mail: manuel.pereira@gastao.eu
- Web: www.gastao.eu

Ana Neves

- Cartório: Rua Dr. Bernardino Machado, n.º 30A, Vale Milhaços, 2855-437 CORROIOS
- Tel: 936256546
- E-mail: anaisabelneves@gmail.com

Ana Plácido Martins

- Cartório: Rua Feliciano de Castilho, 92, 4150-PORTO
- Tel: 965 062 738
- E-mail: anamartins.adv@outlook.com

André Sarmento

- Cartório: Rua Damião de Góis, n.º 56, 4.º Andar, apt. 43, 4050-221 PORTO
- Tel: 223 751 032
- E-mail: andrevsarmento@gmail.com

Miguel Vaz Serra

- Cartório: Avenida 5 de outubro, n.º 146, 7.º Andar, 1050-061 LISBOA
- Tel: 917169727- Fax: 213422446
- E-mail: miguel.vazserra@agcunhaferreira.pt

Leila Teixeira

- Cartório: Rua 19, 231, 1.º Andar, 4500-256 ESPINHO
- Tel: 935254856
- E-mail: leilateixeiraa@gmail.com

Cristina de Castro

- Cartório: Rua António Sérgio, 49 - 3º Esq. - 6300-665 GUARDA
- Tel: 965028903
- E-mail: cristinacastro@ipg.pt

Mariana Belo de Oliveira

- Cartório: Rua Domingos Ferreira Pinto Basto, nº 45, 3830 -176 ÍLHAVO - AVEIRO
- Tel: 914913442
- E-mail: marianabelooliveira@gmail.com

Natacha Batista

- Cartório: Rua 9 de Março, nº 63, Cajados - 2965-505 ÁGUAS DE MOURA
- Tel: 916187637
- E-mail: anatachabatista@gmail.com

Raquel Antunes

- Cartório: Rua Vitor Cordon, 10A – 1249 -103 LISBOA
- Tel.: 21 3475020
- E-mail: raquelantunes@jpcruz.pt
- Web: www. jpereiradacruz.pt

Sofia Rebelo Ladeira

- Cartório: Rua Ana de Castro Osório, nº 4 - 5º B– 1500-039 LISBOA
- Tel.: 969267585
- E-mail: ladeira.sofia@gmail.com

Adriana Esteves

- Cartório: Av. Casal Ribeiro, 50 - 3º andar – 1000-093 LISBOA
- Tel.: 213815050 – Fax: 212831150
- E-mail: aesteves@clarkemodet.com.pt

Cláudia Tomás Pedro

- Cartório: Avenida Duque de Ávila, n.º 46, 6.º – 1050-083 LISBOA
- Tel.: 213408600 Tlm: 966478360
- E-mail: cpedro@ga-p.com

Diana Pereira

- Cartório: Alameda dos Oceanos, 41, K21, Parque das Nações – 1990-207 LISBOA
- Tel.: 213150970/1 – Fax: 213531352
- E-mail: dpereira@inventacom.com

Inês Sequeira

- Cartório: Alameda dos Oceanos, 41, K21, Parque das Nações – 1990-207 LISBOA
- Tel.: 918860596
- E-mail: isequiera@inventacom.com

Joel David Rodrigues

- Cartório: Rua Escola do Futebol, n.º 11, 1.º dto. – 8700-258 OLHÃO
- Tel.: 961 108 500
- E-mail: jdcruzrodrigues@gmail.com

Inês Guerra

- Cartório: Rua Castilho, 167 - 2º - 1070-050 LISBOA
- Tel.: 217801963 - Fax: 217975813
- E-mail: sgcr@sgcr.pt
- Web: www.sgcr.pt

Luísa Azevedo Soares Rodrigues

- Cartório: Rua António da Silveira, 131 - 2765-300 ESTORIL
- Tel.: 914431158
- E-mail: marialuisa.rodrigues@gmail.com

Marina Ciriani

- Cartório: Estrada Paço do Lumiar, Campus do Lumiar 1649-038 LISBOA
- Tel.: 935933071
- E-mail: ciriani.marinar@gmail.com

Miguel Bibe

- Cartório: Alameda dos Oceanos, 41, K21, Parque das Nações - 1990-207 LISBOA
- Tel.: 918759849
- E-mail: mbibe@inventacom.com

Tiago Andrade

- Cartório: Rua Vitor Cordon, 10-A - 1200-442 LISBOA
- Tel.: 213475020
- E-mail: tiagoandrade@jpcruz.pt
- Web: www.jpereiradacruz.pt

Cláudia Alexandra Maia do Couto

- Cartório: Av. Casal Ribeiro, 50 - 3º andar - 1000-093 LISBOA
- Tlm: 934785837
- E-mail: claudia.amcouto@gmail.com

Cristina Maria Sanches Simões de Faria

- Cartório: Rua António Livramento, n.º3, -5ºC 1600-371 LISBOA
- Tel: 960290166
- E-mail: csdefaria@gmail.com

Diogo de Almeida Antunes

- Cartório: Alameda dos Oceanos 41 K 21-1991-207 LISBOA
- Tel. 21 3150970 - Tlm: 925835323
- E-mail: dantunes@inventacom.com

Dulce de Fátima Varandas de Almeida Andrade

- Cartório: Edifício Net - Rua de Salazares, n.º 842 - 4149-002, PORTO
- Tel.: 220028916 - Fax: 225322066
- E-mail: dulce.varandas@patents.pt
- Web: <http://patentree.eu/>

Filipa João da Gama Franco Marques Pereira

- Cartório: Rua Victor Cordon, n.º 10 - A - 1249-103 LISBOA
- Tlm.: 910075582
- E-mail: filipapereira@jpcruz.pt

Inês Duarte Tavares

- Cartório: Alameda dos Oceanos, 41K-21, Parque das Nações - 1990-207 LISBOA
- Tel.: 213150970 - Fax: 213531352
- E-mail: itavares@inventia.com
- Web: www.inventia.pt

Joana Alves Coelho

- Cartório: Praça General Humberto Delgado, 267 - 3º salas 1 e 2 - 4000-288 PORTO
- Tel.: 222012603 - Fax: 222012605
- E-mail: jac@sgcr.pt
- Web: www.sgcr.pt

Miguel Filipe Duarte

- Cartório: Av. Casal Ribeiro, 50 – 3º andar, 1000-093 LISBOA
- Tel.: +351 213815050
- E-mail: mduarte@clarkemodet.com.pt

Vera Lúcia Faria Viola Gonçalves

- Cartório: Rua Dr. Herminio Laborinho, nº 13 - 2500-214 CALDAS DA RAINHA
- Tel.: 914287287
- E-mail: vera.viola.goncalves@gmail.com

PROCURADORES AUTORIZADOS

(Os Procuradores Autorizados são pessoas singulares que, não sendo Agentes Oficiais da Propriedade Industrial, podem praticar actos e termos do processo, juntando, para o efeito, procuração simples e com poderes especiais para cada processo)

Artur Almeida Pinto Furtado da Luz

- Cartório: Rua da Madalena, 214 – 4º – 1100-325 LISBOA
- Tel.: 21 8870657 – Fax: 21 8879714
- E-mail: abpatentiena@mail.telepac.pt

Carlos António dos Santos Rodrigues

- Cartório: Rua da Madalena, 214 – 4º – 1100-325 LISBOA
- Tel.: 21 8870657 – Fax: 21 8879714
- E-mail: abpatentiena@mail.telepac.pt

Ruy Pelayo de Sousa

- Cartório: Rua de Sá da Bandeira, 706 – 6º Dtº. – 4000-432 PORTO
- Tel.: 22 2046120 (3 linhas) – Fax: 22 2080728
- E-mail: geral@arlindodesousa.pt

Carmen Ferreira Furtado da Luz de Oliveira e Silva

- Cartório: Rua Sousa Martins, N.º 10 - 7º – 1050-218 LISBOA
- Tel.: 21 3876961 – Fax: 21 3877596
- E-mail: furtado.marcas@netcabo.pt

Luís Reinaldo de Oliveira e Silva

- Cartório: Rua Maria Pia, 20 - 3º Dto. – 1350-208 LISBOA
- Tel.: 21 3951814 – Fax: 21 3951842
- E-mail: publamarca@iol.pt

Carlos Eugénio Reis Nobre

- Cartório: Alameda dos Oceanos, 41K-21, Parque das Nações – 1990-207 LISBOA
- Tel.: 213 150 970 - Fax: 213 531 352
- E-mail: portugal@inventa.com
- Web: www.inventa.pt

Maria Margarida Gomes Sanches Nunes

- Cartório: Av. António José Gomes, 60 - B - 1º E, Apartado 175 – 2801-902 ALMADA
- Tel.: 21 2744129 e 21 2768069 – Fax: 21 2740012
- E-mail: guimarque@guimarque.pt

José Roger Pimenta Rodrigues

- Cartório: Praça Francisco Sá Carneiro, 3 – 4º - Apartado 2874 – 1000-159 LISBOA CODEX
- Tel. 21 8461705 – Fax 21 8478686