

BOLETIM DA PROPRIEDADE INDUSTRIAL

Nº 2021/06/02 (107/2021) 2 de junho de 2021

Sumário

Aviso.....	3
Códigos	3
PATENTES DE INVENÇÃO	7
Reformulação - GA1A	7
Concessões - FG4A.....	8
Patentes europeias vigentes em Portugal - FG4A.....	9
Recusas - FC4A	11
Caducidades por falta de pagamento de taxa - MM3A	12
Caducidades por falta de pagamento de taxa - Patente europeia - MM4A	13
Caducidades por limite de vigência - Patente europeia - MM3A.....	14
Averbamentos - Patente europeia - PD1A, PD3A, PC1A, PC3A	15
Outros Atos - HK4A	16
Outros Atos - Patente europeia - HK4A.....	17
Exames nacionais requeridos - Patente internacional	18
MODELOS DE UTILIDADE	19
Pedidos - BB/CA1K.....	19
DESENHOS OU MODELOS	20
Pedidos - BB/CA1Y.....	20
Concessões - FG4Y.....	25
Desistências - FA4Y	26
MODELOS INDUSTRIAIS	27
Caducidades por limite de vigência - MM3L.....	27
REGISTO NACIONAL DE MARCAS	28
Pedidos	28
Concessões	48
Concessões - Marca coletiva.....	51
Recusas.....	52
Renovações	54
Caducidades por falta de pagamento de taxa	55
Averbamentos.....	61
Declarações de caducidade.....	64
Desistências.....	65
Outros Atos.....	66
Requerimentos indeferidos.....	67
Renovações Parciais.....	68
Pedidos e Avisos de Deferimento de Revalidação.....	69
REGISTO INTERNACIONAL DE MARCAS	70
Pedidos	70
Concessões	71
Recusas.....	75
Requerimentos indeferidos.....	76

REGISTO DE NOMES DE ESTABELECIMENTO	77
Caducidades por falta de pagamento de taxa	77
REGISTO DE INSÍGNIAS DE ESTABELECIMENTO	78
Caducidades por falta de pagamento de taxa	78
REGISTO DE LOGÓTIPOS	79
Pedidos	79
Renovações	81
Caducidades por falta de pagamento de taxa	82
Desistências	83
Pedidos e Avisos de Deferimento de Revalidação	84
Conversão para Logótipos ao abrigo do artigo 11.º do Decreto-Lei n.º 143 de 25 de Julho	85
AGENTES OFICIAIS DE PROPRIEDADE INDUSTRIAL	86
PROCURADORES AUTORIZADOS	106

Aviso

À matéria publicada no presente Boletim são aplicáveis as disposições do Código da Propriedade Industrial.

Códigos

Códigos das rubricas (St. 17 OMPI)

Títulos de propriedade industrial:

- A — Patente de invenção.
- K — Modelo de utilidade.
- L — Modelo industrial.
- Q — Desenho industrial.
- Y — Desenho ou modelo.
- 1 — Pedido não examinado.
- 3 — Pedido examinado sem pesquisa.
- 4 — Pedido examinado com pesquisa.

Publicação:

BB — Publicação de pedidos e correspondente disponibilização dos documentos ao público, para consulta ou fornecimento de cópias, a pedido.

Oposição:

CA — Fase de oposição.

Procedimento de concessão:

- FA — Desistências.
- FC — Recusas.
- FF — Concessão provisória.
- FG — Concessão; Registo; Estatuto legal; Licenças.
- GA — Transformação de pedido de título de propriedade industrial.
- PC — Transmissão.
- PD — Mudanças de identidade/sede.
- QB — Licenças concedidas e registadas.

Correções; outros:

- HK — Retificações.
- HZ — Requerimentos indeferidos.

Caducidade dos direitos de propriedade industrial:

- MA — Renúncias.
- MM — Caducidades.

Manutenção dos direitos de propriedade industrial:

- NF — Revalidações.

Outras decisões:

RL — Despachos proferidos por sentença alterando despacho anterior.

Lista dos Códigos INID — Identificação Numérica Internacional de Dados Bibliográficos (Normas St. 9, St. 60, St. 80 OMPI)

Patentes, Modelos de Utilidade, Certificados Complementares de Proteção, Desenhos ou Modelos:

- (11) Número de pedido.
- (19) Organismo emissor, país.
- (22) Data do pedido.
- (28) Número de objetos de um pedido múltiplo.
- (30) Data, país e número de prioridade.
- (43) Data de publicação de pedido não examinado.
- (44) Data de publicação de pedido examinado.
- (51) Classificação internacional:
 - A, U — Int. Cl. 7;
 - L, Q, Y — LOC (8).
- (54) Título em português.
- (55) Reprodução fotográfica do desenho ou modelo.
- (57) Resumo e desenho da invenção/descrição do desenho ou modelo.
 - (71) Requerente, nacionalidade, profissão, morada.
 - (72) Inventor(es)/autor(es).

Marcas, Nomes e Insígnias de Estabelecimento, Logótipos, Denominações de Origem e Indicações Geográficas, Recompensas:

- (210) Número de pedido.
- (220) Data do pedido.
- (300) Data, país e número de prioridade.
- (441) Data de publicação do pedido não examinado.
- (442) Data de publicação do pedido examinado.
- (511) Lista de produtos ou serviços segundo a Classificação Internacional de Nice [NCL (8)].
- (512) Classificação Nacional e/ou lista de produtos ou serviços.
 - (531) Descrição dos elementos figurativos das marcas segundo a Classificação Internacional de Viena [CFE (5)].
 - (540) Reprodução do sinal.
 - (550) Indicação do tipo de marca
 - (551) Indicação de que a marca é coletiva, de certificação ou de associação.
 - (561) Transliteração da marca.
 - (566) Tradução da marca ou das palavras nela contidas.
 - (591) Informações de cores reivindicadas.
 - (730) Nome do requerente, nacionalidade, profissão, morada.

Outros códigos

MNA — Marca nacional.
 MCA — Marca Coletiva de Associação.
 MCC — Marca Coletiva de Certificação.
 NOM — Nome de estabelecimento.
 INS — Insígnia de estabelecimento.
 LOG — Logótipo.
 DNO — Denominação de Origem Nacional.
 DOI — Denominação de Origem Internacional.
 IGR — Indicação Geográfica.
 RCS — Recompensa.

**Lista alfabética dos códigos de países,
 organizações intergovernamentais
 e outras entidades
 (Norma St. 3 OMPI)**

AD — Andorra.
 AE — Emirados Árabes Unidos.
 AF — Afeganistão.
 AG — Antígua e Barbuda.
 AI — Anguila.
 AL — Albânia.
 AM — Arménia.
 AN — Antilhas Holandesas.
 AO — Angola.
 AP — ARIPO — Organização Regional Africana da Propriedade Industrial.
 AR — Argentina.
 AT — Áustria.
 AU — Austrália.
 AW — Aruba.
 AZ — Azerbaijão.
 BA — Bósnia-Herzegovina.
 BB — Barbados.
 BD — Bangladesh.
 BE — Bélgica.
 BF — Burquina Faso.
 BG — Bulgária.
 BH — Barém.
 BI — Burundi.
 BJ — Benin.
 BM — Bermudas.
 BN — Brunei Darussalam.
 BO — Bolívia.
 BOIP — *Office* da Propriedade Intelectual do Benelux.
 BR — Brasil.
 BS — Baamas.
 BT — Butão.
 BV — Ilha Bouvet.
 BW — Botswana.
 BY — Bielo-Rússia.
 BZ — Belize.
 CA — Canadá.
 CD — República Democrática do Congo.
 CF — República Centro-Africana.
 CG — Congo.

CH — Suíça.
 CI — Costa do Marfim.
 CK — Ilhas Cook.
 CL — Chile.
 CM — Camarões.
 CN — China.
 CO — Colômbia.
 CR — Costa Rica.
 CU — Cuba.
 CV — Cabo Verde.
 CY — Chipre.
 CZ — República Checa.
 DE — Alemanha.
 DJ — Djibuti.
 DK — Dinamarca.
 DM — Dominica.
 DO — República Dominicana.
 DZ — Argélia.
 EA — EAPO — Organização Euro-Asiática de Patentes.
 EC — Equador.
 EE — Estónia.
 EG — Egipto.
 EH — Sara Ocidental.
 EM — EUIPO — Instituto da Propriedade Intelectual da União Europeia.
 EP — IEP — Instituto Europeu de Patentes.
 ER — Eritreia.
 ES — Espanha.
 ET — Etiópia.
 FI — Finlândia.
 FJ — Fiji.
 FK — Ilhas Malvinas.
 FO — Ilhas Faroé.
 FR — França.
 GA — Gabão.
 GB — Reino Unido.
 GC — Instituto de Patentes do Conselho de Cooperação dos Estados Árabes do Golfo (GCC).
 GD — Granada.
 GE — Geórgia.
 GG — Guernsey.
 GH — Gana.
 GI — Gibraltar.
 GL — Gronelândia.
 GM — Gâmbia.
 GN — Guiné.
 GQ — Guiné Equatorial.
 GR — Grécia.
 GS — Geórgia do Sul e as ilhas Sandwich do Sul.
 GT — Guatemala.
 GW — Guiné-Bissau.
 GY — Guiana.
 HK — Hong-Kong/China.
 HN — Honduras.
 HR — Croácia.
 HT — Haiti.
 HU — Hungria.
 IB — Secretaria Internacional da Organização Mundial da Propriedade Intelectual (OMPI).
 ID — Indonésia.
 IE — Irlanda.

IL — Israel.	NZ — Nova Zelândia.
IM — Ilha de Man.	OA — OAPI — Organização Africana da Propriedade Intelectual.
IN — Índia.	OM — Omã.
IQ — Iraque.	PA — Panamá.
IR — República Islâmica do Irão.	PE — Peru.
IS — Islândia.	PG — Papua Nova Guiné.
IT — Itália.	PH — Filipinas.
JE — Jersey.	PK — Paquistão.
JM — Jamaica.	PL — Polónia.
JO — Jordânia.	PT — Portugal.
JP — Japão.	PW — Palau.
KE — Quênia.	PY — Paraguai.
KG — Quirguistão.	QA — Qatar.
KH — Camboja.	QZ — Instituto Comunitário de Variedades Vegetais (CPVO).
KI — Quiribáti.	RO — Roménia.
KM — Comores.	RS — Sérvia.
KN — S. Kitts e Nevis.	RU — Federação Russa.
KP — República Popular Democrática da Coreia.	RW — Ruanda.
KR — República da Coreia.	SA — Arábia Saudita.
KW — Koweit.	SB — Ilhas Salomão.
KY — Ilhas Caimão.	SC — Seychelles.
KZ — Cazaquistão.	SD — Sudão.
LA — República Popular Democrática do Laos.	SE — Suécia.
LB — Líbano.	SG — Singapura.
LC — Santa Lúcia.	SH — Santa Helena.
LI — Listenstaina.	SI — Eslovénia.
LK — Sri Lanka.	SK — Eslováquia.
LR — Libéria.	SL — Serra Leoa.
LS — Lesoto.	SM — São Marinho.
LT — Lituânia.	SN — Senegal.
LU — Luxemburgo.	SO — Somália.
LV — Letónia.	SR — Suriname.
LY — Líbia.	ST — São Tomé e Príncipe.
MA — Marrocos.	SV — El Salvador.
MC — Mónaco.	SY — República Árabe da Síria.
MD — República da Moldávia.	SZ — Suazilândia.
ME — Montenegro.	TC — Ilhas Turcas e Caicos.
MG — Madagáscar.	TD — Chade.
MK — Ex-República Jugoslava da Macedónia.	TG — Togo.
ML — Mali.	TH — Tailândia.
MM — Myanmar (Birmânia).	TJ — Tajiquistão.
MN — Mongólia.	TL — Timor-Leste.
MO — Macau.	TM — Turquemenistão.
MP — Ilhas Marianas do Norte.	TN — Tunísia.
MR — Mauritânia.	TO — Tonga.
MS — Montserrat.	TR — Turquia.
MT — Malta.	TT — Trinidad e Tobago.
MU — Maurícias.	TV — Tuvalu.
MV — Ilhas Maldivas.	TW — Taiwan/China.
MW — Malavi.	TZ — República Unida da Tanzânia.
MX — México.	UA — Ucrânia.
MY — Malásia.	UG — Uganda.
MZ — Moçambique.	US — Estados Unidos da América.
NA — Namíbia.	UY — Uruguai.
NE — Níger.	UZ — Uzbequistão.
NG — Nigéria.	VA — Vaticano.
NI — Nicarágua.	VC — São Vicente e Granadinas.
NL — Holanda.	VE — Venezuela.
NO — Noruega.	VG — Ilhas Virgens (GB).
NP — Nepal.	VN — Vietname.
NPI — Instituto Nórdico de Patentes.	
NR — Nauru.	

VU — Vanuatu.
WO — OMPI — Organização Mundial da
Propriedade Intelectual.
WS — Samoa.
YE — Iémen.
YU — Jugoslávia. (1)
ZA — África do Sul.
ZM — Zâmbia.
ZW — Zimbábwe.

(1) O código YU foi retirado da lista, em Novembro de 2006. Até essa data identifica a ex-Jugoslávia, a Sérvia e o Montenegro.

PATENTES DE INVENÇÃO**Reformulação - GA1A**

Processo	Data do pedido	Data da reformulação	Nome do 1º requerente/titular	País resid.	Observações
115099	2018.10.23	2021.05.27	JOAO DO CARMO RIBEIRO	PT	REFORMULADO NOS TERMOS DOS N° 6 E 7 DO ART° 12° DO C.P.I. PARA O PEDIDO DE MODELO DE UTILIDADE N° 12040 DE 20/04/2021

Concessões - FG4A

Processo	Início de vigência	Data do despacho	Nome do 1º requerente/titular	País resid.	Classificação principal	Observações
<u>109232</u>	2016.03.11	2021.05.31	INSTITUTO POLITÉCNICO DE LEIRIA	PT	B29C 45/17 (2006.01)	nos termos do art. 72.º n.º 1 do cpi, informa-se que o pedido sofreu alterações durante a fase de exame.

Patentes europeias vigentes em Portugal - FG4A

Processo	Início de vigência	Data do despacho	Nome do 1º requerente/titular	País resid.	Classificação principal	Observações
2490337	2009.02.26	2021.05.27	POSTECH ACADEMY-INDUSTRY FOUNDATION	KR	H03M 13/11 (2011.01)	ART. 84º DO C.P.I.:
2876520	2014.10.08	2021.05.28	COUNCIL OF SCIENTIFIC & INDUSTRIAL RESEARCH	IN	G05D 1/04 (2015.01)	ART. 84º DO C.P.I.:
2919796	2013.11.15	2021.05.28	WAGENINGEN UNIVERSITEIT	NL	A61K 35/74 (2016.01)	ART. 84º DO C.P.I.:
3069643	2015.03.19	2021.05.27	VORWERK & CO. INTERHOLDING GMBH	DE	A47J 43/07 (2016.01)	ART. 84º DO C.P.I.:
3096711	2015.01.26	2021.05.24	BUTTERFLY MEDICAL LTD.	IL	A61F 2/04 (2016.01)	ART. 84º DO C.P.I.:
3106295	2016.03.17	2021.05.27	EROWA AG	CH	B30B 15/06 (2016.01)	ART. 84º DO C.P.I.:
3108186	2015.02.18	2021.05.28	ARRAY TECHNOLOGIES, INC.	US	F24J 2/38 (2016.01)	ART. 84º DO C.P.I.:
3116308	2015.03.12	2021.05.27	BIOCARE GESELLSCHAFT FÜR BIOLOGISCHE SCHUTZMITTEL GMBH	DE	A01M 1/02 (2016.01)	ART. 84º DO C.P.I.:
3128005	2016.08.08	2021.05.28	ALX ONCOLOGY INC.	US	C12N 9/16 (2017.01)	ART. 84º DO C.P.I.:
3226888	2015.12.01	2021.05.28	FERRING B.V.	NL	A61K 38/20 (2017.01)	ART. 84º DO C.P.I.:
3240937	2016.02.05	2021.05.26	ANNA CAPANO-RIGAL	FR	E05G 1/00 (2017.01)	ART. 84º DO C.P.I.:
3250662	2016.01.22	2021.05.27	LUMMUS TECHNOLOGY INC.	US	C10J 3/20 (2017.01)	ART. 84º DO C.P.I.:
3262262	2016.02.15	2021.05.27	GIESSE S.P.A.	IT	E05D 5/02 (2017.01)	ART. 84º DO C.P.I.:
3291903	2016.05.05	2021.05.26	EPICURO LTD	GB	B01D 1/00 (2017.01)	ART. 84º DO C.P.I.:
3320033	2016.07.07	2021.05.27	LOOP INDUSTRIES, INC.	US	C08J 11/10 (2018.01)	ART. 84º DO C.P.I.:
3322799	2016.07.14	2021.05.28	SYNTHETIC GENOMICS, INC.	US	C12N 1/13 (2018.01)	ART. 84º DO C.P.I.:
3339521	2016.12.23	2021.05.26	GEBERIT INTERNATIONAL AG	CH	E03D 9/08 (2018.01)	ART. 84º DO C.P.I.:
3351515	2017.11.02	2021.05.26	REMEI BLOMBERG GMBH & CO. KG	DE	C04B 22/06 (2018.01)	ART. 84º DO C.P.I.:
3360864	2016.10.06	2021.05.26	SUMITOMO DAINIPPON PHARMA CO., LTD.	JP	C07D 239/49 (2018.01)	ART. 84º DO C.P.I.:
3370949	2016.11.07	2021.05.24	TRYDEL RESEARCH PTY. LTD.	AU	B29C 73/16 (2018.01)	ART. 84º DO C.P.I.:
3394137	2016.12.19	2021.05.28	SHELL INTERNATIONAL RESEARCH MAATSCHAPPIJ B.V.	NL	C08G 18/48 (2019.01)	ART. 84º DO C.P.I.:
3397769	2016.12.28	2021.05.27	LANZATECH NEW ZEALAND LIMITED	NZ	C12N 15/74 (2018.01)	ART. 84º DO C.P.I.:
3399019	2010.02.23	2021.05.27	LANZATECH NEW ZEALAND LIMITED	NZ	C12N 1/04 (2018.01)	ART. 84º DO C.P.I.:
3400511	2017.01.03	2021.05.26	INTERGAS HEATING ASSETS B.V.	NL	G06F 3/362 (2019.01)	ART. 84º DO C.P.I.:
3423550	2017.03.02	2021.05.27	LUMMUS TECHNOLOGY LLC	US	C10J 3/72 (2019.01)	ART. 84º DO C.P.I.:
3442333	2017.04.07	2021.05.27	TOTAL MARKETING SERVICES	FR	A01N 27/00 (2019.01)	ART. 84º DO C.P.I.:
3483183	2003.03.03	2021.05.24	IMMUNOMEDICS, INC.	US	C07K 16/30 (2019.01)	ART. 84º DO C.P.I.:
3484471	2017.07.13	2021.05.28	MEREO BIOPHARMA 1 LIMITED	GB	A61K 31/415 (2019.01)	ART. 84º DO C.P.I.:
3501658	2019.04.30	2021.05.26	ACE MEDICAL TECHNOLOGY CO., LTD.	TW	B03C 5/00 (2019.01)	ART. 84º DO C.P.I.:

Processo	Início de vigência	Data do despacho	Nome do 1º requerente/titular	País resid.	Classificação principal	Observações
3508660	2017.08.18	2021.05.28	DARIO ALEJANDRO CAFFARATTI GIRO	ES	E04B 1/82 (2019.01)	ART. 84º DO C.P.I.:
3509649	2017.09.07	2021.05.24	JELLAGEN PTY LTD.	GB	A61L 27/24 (2019.01)	ART. 84º DO C.P.I.:
3523442	2018.08.08	2021.05.27	CORSHAM SCIENCE LIMITED	GB	C12Q 1/24 (2019.01)	ART. 84º DO C.P.I.:
3544634	2017.11.17	2021.05.27	ELI LILLY AND COMPANY	US	A61K 47/68 (2019.01)	ART. 84º DO C.P.I.:
3562822	2017.12.28	2021.05.28	MITOBRIDGE, INC.	US	C07D 401/14 (2019.01)	ART. 84º DO C.P.I.:
3576888	2018.01.17	2021.05.27	SICPA HOLDING SA	CH	B05D 3/00 (2019.01)	ART. 84º DO C.P.I.:
3581654	2014.12.26	2021.05.27	DICERNA PHARMACEUTICALS, INC.	US	C12N 15/113 (2019.01)	ART. 84º DO C.P.I.:
3583297	2018.02.15	2021.05.26	SOINTEK S.R.L.	IT	E21D 11/10 (2019.01)	ART. 84º DO C.P.I.:
3588089	2014.03.03	2021.05.26	TECHNOPHAGE, INVESTIGAÇÃO E DESENVOLVIMENTO EM BIOTECNOLOGIA, SA	PT	G01N 33/537 (2019.01)	ART. 84º DO C.P.I.:
3589637	2018.02.27	2021.05.28	ELI LILLY AND COMPANY	US	C07D 495/20 (2019.01)	ART. 84º DO C.P.I.:
3592432	2018.03.12	2021.05.27	PIERRE FABRE DERMO-COSMETIQUE	FR	A61Q 5/06 (2019.01)	ART. 84º DO C.P.I.:
3592452	2018.02.28	2021.05.27	DOW GLOBAL TECHNOLOGIES LLC	US	B01F 5/00 (2019.01)	ART. 84º DO C.P.I.:
3592555	2018.12.27	2021.05.27	PENN COLOR, INC.	US	B32B 27/36 (2019.01)	ART. 84º DO C.P.I.:
3599001	2018.09.24	2021.05.28	OMA FITNESS EQUIPMENT CO., LTD.	CN	A63B 22/02 (2019.01)	ART. 84º DO C.P.I.:
3601781	2018.02.26	2021.05.28	IFP ENERGIES NOUVELLES	FR	F03B 13/16 (2019.01)	ART. 84º DO C.P.I.:
3604527	2017.02.20	2021.05.26	SIGMA-ALDRICH CO. LLC	US	C12N 15/10 (2019.01)	ART. 84º DO C.P.I.:
3620357	2018.09.05	2021.05.27	COMAU S.P.A.	IT	B62D 65/02 (2020.01)	ART. 84º DO C.P.I.:
3632912	2018.05.31	2021.05.26	ONCOSTELLAE, S.L.	ES	C07D 471/04 (2020.01)	ART. 84º DO C.P.I.:
3646881	2012.08.08	2021.05.28	FERRING B.V.	NL	A61K 38/24 (2020.01)	ART. 84º DO C.P.I.:
3702296	2020.02.17	2021.05.27	LIDL DIGITAL INTERNATIONAL GMBH & CO. KG	DE	B65D 33/24 (2020.01)	ART. 84º DO C.P.I.:

Recusas - FC4A

Processo	Data do pedido	Data da recusa	Nome do 1º requerente/titular	País resid.	Classificação principal	Observações
115633	2019.07.05	2021.05.28	ESCOLA SUPERIOR DE ENFERMAGEM DE COIMBRA	PT	A61M 5/19 (2006.01)	recusado ao abrigo do disposto no n.º 9 do artigo 70º e nos termos da alínea a) do n.º 1 do art.º 75º do código da propriedade industrial.

Caducidades por falta de pagamento de taxa - MM3A

Processo	Início de vigência	Data da caducidade	Nome do 1º requerente/titular	País resid.	Observações
106664	2012.11.22	2021.05.24	CWJ - PROJECTO, S.A.	PT	

Caducidades por falta de pagamento de taxa - Patente europeia - MM4A

Processo	Início de vigência	Data da caducidade	Nome do 1º requerente/titular	País resid.	Observações
1347947	2001.11.21	2021.05.24	SAINT-GOBAIN GLASS FRANCE	FR	
1352100	2001.11.23	2021.05.24	FONTAINE HOLDINGS NV	BE	
1446351	2002.11.22	2021.05.24	INVENTIO AG	CH	
1461385	2002.11.21	2021.05.24	CABOT CORPORATION	US	
1562469	2003.11.21	2021.05.24	TOBII AB	SE	
1686867	2004.11.23	2021.05.24	THIERRY MANIGUET	FR	
1697133	2004.11.24	2021.05.24	PERGO (EUROPE) AB	SE	
1800462	2004.11.23	2021.05.24	TELECOMCIA PROPERTIES LIMITED	VG	
1831750	2005.11.21	2021.05.24	ALCON INC.	CH	
1978836	2006.11.22	2021.05.24	X-TECHNOLOGY SWISS GMBH	CH	
2062655	2008.11.21	2021.05.24	HORN & BAUER GMBH & CO. KG	DE	
2062942	2008.11.24	2021.05.24	PETRÓLEO BRASILEIRO S.A. - PETROBRAS	BR	
2088193	2005.11.24	2021.05.24	ANAEROPHARMA SCIENCE INC.	JP	
2094966	2007.11.21	2021.05.24	CALLAGHAN INNOVATION	NZ	
2099751	2007.11.22	2021.05.24	BAYER CROPSCIENCE AG	DE	
2163169	2007.11.21	2021.05.24	MICHE BAG, LLC	US	
2197218	2007.11.23	2021.05.24	ZTE CORPORATION	CN	
2209050	2005.11.24	2021.05.24	CANON KABUSHIKI KAISHA	JP	
2211238	2005.11.24	2021.05.24	CANON KABUSHIKI KAISHA	JP	
2267069	2002.11.21	2021.05.24	CABOT CORPORATION	US	
2292689	2002.11.21	2021.05.24	CABOT CORPORATION	US	
2327569	2010.11.24	2021.05.24	PLASTIC OMNIUM SYSTEMES URBAINS	FR	
2329893	2010.11.24	2021.05.24	METATECTA, NAAMLOZE VENNOOTSCHAP	BE	
2367815	2009.11.24	2021.05.24	MERCK PATENT GMBH	DE	
2463458	2011.11.22	2021.05.24	ABLOY OY	FI	
2499725	2011.11.22	2021.05.24	EIF NTE HYBRID INTELLECTUAL PROPERTY HOLDING COMPANY, LLC	US	
2503995	2010.11.23	2021.05.24	GRIFOLS THERAPEUTICS INC.	US	
2507136	2010.11.24	2021.05.24	P.E. LABELLERS S.P.A.	IT	
2515774	2010.11.22	2021.05.24	ALCON INC.	CH	
2596784	2008.11.21	2021.05.24	GRÜNENTHAL GMBH	DE	
2597593	2011.11.24	2021.05.24	HMY GROUP	FR	
2597594	2011.11.24	2021.05.24	HMY GROUP	FR	
2597595	2011.11.24	2021.05.24	HMY GROUP	FR	
2643017	2011.11.21	2021.05.24	PANTHERYX, INC.	US	
2643642	2011.11.23	2021.05.24	RIELLO S.P.A.	IT	
2644026	2010.11.22	2021.05.24	TECNICAL TECNOLOGIA APLICADA, S.L.L.	ES	
2739976	2012.11.22	2021.05.24	GRIFOLS, S.A.	ES	
2782555	2012.11.23	2021.05.24	CELL THERAPY LIMITED	GB	
2782728	2012.11.21	2021.05.24	WOBEN PROPERTIES GMBH	DE	
2791062	2012.11.23	2021.05.24	SIEMENS AKTIENGESELLSCHAFT	DE	
2834519	2012.11.23	2021.05.24	MAGALDI INDUSTRIE S.R.L.	IT	
3075207	2014.11.24	2021.05.24	M87, INC.	US	
3133045	2016.08.22	2021.05.24	FASS-FRISCH GMBH	DE	
3173214	2016.11.22	2021.05.24	LIONEL SOULIER	FR	
3219330	2015.08.24	2021.05.24	TOKYO UNIVERSITY OF SCIENCE FOUNDATION	JP	
3223808	2015.11.24	2021.05.24	TROPHEA DEVELOPMENT AB	SE	
3341627	2016.08.23	2021.05.24	FM ENERGIE GMBH & CO. KG	DE	

Caducidades por limite de vigência - Patente europeia - MM3A

Processo	Início de vigência	Data da caducidade	Nome do 1º requerente/titular	País resid.	Observações
1201458	2001.05.22	2021.05.22	CAMPAGNOLO, SRL.	IT	
1248802	2001.05.23	2021.05.23	BRISTOL-MYERS SQUIBB COMPANY	US	
1262577	2001.05.24	2021.05.24	CASALE CHEMICALS S.A.	CH	
1283680	2001.05.23	2021.05.23	TERRA CHIPS B.V.	NL	
1283700	2001.05.23	2021.05.23	ITALFARMACO S.P.A.	IT	
1283839	2001.05.24	2021.05.24	MERCK SHARP & DOHME CORP.	US	
1284711	2001.05.22	2021.05.22	CILAG AG	CH	
1286614	2001.05.23	2021.05.23	RANCILIO MACCHINE PER CAFFE' S.P.A.	IT	
1294378	2001.05.24	2021.05.24	NOVARTIS AG	CH	
1294631	2001.05.23	2021.05.23	INVENTIO AG	CH	
1294859	2001.05.23	2021.05.23	VALTION TEKNIILLINEN TUTKIMUSKESKUS	FI	
1296951	2001.05.22	2021.05.22	MERCK SHARP & DOHME CORP.	US	
1297681	2001.05.23	2021.05.23	NOKIA TECHNOLOGIES OY	FI	
1301975	2001.05.23	2021.05.23	ALOYS WOB BEN	DE	
1305665	2001.05.23	2021.05.23	RESEARCH FRONTIERS INCORPORATED	US	
1536234	2001.05.23	2021.05.23	BRISTOL-MYERS SQUIBB COMPANY	US	
2045604	2001.05.24	2021.05.24	INTERNATIONAL INSTITUTE OF CANCER IMMUNOLOGY, INC.	JP	

Averbamentos - Patente europeia - PD1A, PD3A, PC1A, PC3A**Transmissões - Patente europeia**

Processo	Data do averbamento	Antigo requerente/titular	País resid.	Atual requerente/titular	País resid.	Observações
1981872	2021.05.18	GLAXO GROUP LIMITED	GB	GLAXOSMITHKLINE INTELLECTUAL PROPERTY DEVELOPMENT LIMITED	GB	
3463432	2021.05.18	IPSEN BIOPHARM LIMITED NESTLÉ SKIN HEALTH SA	GB CH	GALDERMA HOLDING SA IPSEN BIOPHARM LIMITED	CH GB	TRANSMISSÃO PARCIAL

Outros Atos - HK4A

109900. – POR TER SIDO REVOGADO AO ABRIGO DO ART. 22º DO CPI, O DESPACHO DE RECUSA PUBLICADO NA PAG. 10 DO BPI EDITADO EM 01.03.2021 DEVE SER CONSIDERADO SEM EFEITO

Outros Atos - Patente europeia - HK4A

2588292. – FASCÍCULO MODIFICADO: NOS TERMOS DO ART.84º DO CPI, É PUBLICADA A MODIFICAÇÃO DO FASCÍCULO APÓS OPOSIÇÃO.

Exames nacionais requeridos - Patente internacional

Processo	Data do requerimento de exame	Nome do 1º requerente/titular	País resid.	Classificação principal	Referências OMPI		Observações
					Número do pedido	Data do pedido	
2020177342	2021.05.26	JIANGMEN PENGCHENG HELMETS LTD.	CN	A42B 3/32 (2006.01)	CN/2019113168	2019.10.25	

MODELOS DE UTILIDADE

Pedidos - BB/CA1K

A publicação dos pedidos de modelos de utilidade a seguir indicados é efetuada nos termos do disposto no artigo 131.º do Código da Propriedade Industrial; da data de publicação do presente aviso começa a contar-se o prazo de dois meses para a apresentação de reclamações de quem se julgar prejudicado pela eventual concessão dos mesmos, nos termos do artigo 17.º do mesmo Código.

- (11) **12008** (13) **U**
(22) 2020.12.02
(30) 2019.12.02 ES P201931068
2019.12.03 ES P201931073
2020.11.27 ES U202032577
(71) ES **PROSEGUR COMPAÑÍA DE
SEGURIDAD, S.A.**
(72) MIGUEL ANGEL HERRERA
MIGUEL ANGEL NUÑO
HORACIO RISSOLA
(51) **Int. Cl.**
H01R 13/62 (2006.01)
(54) **DISPOSITIVO PARA PRENDER FICHAS**
(28)
(57) DISPOSITIVO PARA PRENDER FICHAS, REFERE-SE A
UM ACESSÓRIO PARA PRENDER AS CONEXÕES ELÉTRICAS
QUE SE DESTINA A PROPORCIONAR UM MEIO PRÁTICO E
SIMPLES DE GARANTIR A CONEXÃO CORRETA DE UMA
FICHA, UMA FICHA DE TIPO SIMPLES OU UMA FICHA DE
ALIMENTAÇÃO, A UMA BASE DE CONEXÃO À QUAL ESTÁ
CONECTADO E, DE PREFERÊNCIA, LOCALIZADA NA PAREDE.
O PRINCIPAL OBJETIVO DO DISPOSITIVO É EVITAR QUE A
FICHA SEJA ACIDENTALMENTE DESCONECTADA, CAUSANDO
A QUEDA DE ENERGIA DO APARELHO AO QUAL ESTÁ
CONECTADO, O QUE PODE SER UM PROBLEMA. O
DISPOSITIVO COMPREENDE, BASICAMENTE, UM CORPO QUE
ENVOLVE A FICHA E ATRAVÉS DE APARAFUSAMENTO, É
FIXADO NA BASE.

[Ver Fascículo Completo](#)

DESENHOS OU MODELOS

Pedidos - BB/CA1Y

A publicação dos pedidos de desenhos ou modelos a seguir indicados é efetuada nos termos do artigo 188.º, n.º 1; da data de publicação do presente aviso começa a contar-se o prazo de dois meses para a apresentação de reclamações de quem se julgar prejudicado pela concessão dos mesmos, de acordo com o artigo 17.º, n.º 1 do Código da Propriedade Industrial.

- (11) **6426** (12) **Y**
 (22) 2021.04.22
 (30)
 (71) **PT OBJECTO ANÓNIMO, LDA.**
 (72) **PEDRO RICARDO VELOSO RODRIGUES**
 (51) **LOC (10) CL. 21-01**
 (54) **PEÇAS DE PUZZLES PUZZLES**
 (28) 1
 (57) (55)

DESCRIÇÃO: O DESENHO CONSISTE NUM PUZZLE, OU MATRIZ, CUJO PADRÃO E PEÇAS PERMITEM MONTAR FIGURAS.



Figura 1.1



Figura 1.2

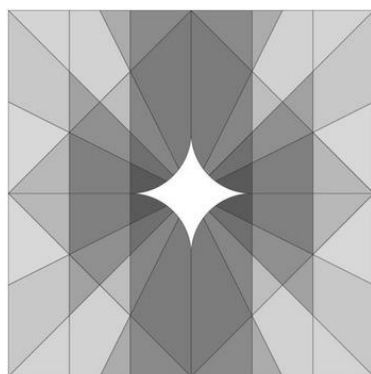

Figura 1.3

- (11) **6432** (12) **Y**
 (22) 2021.04.23
 (30)
 (71) **PT ORLANDO MARTINS & CARLOS OLIVEIRA LDA**
 (72) **CARLOS ALBERTO BARBOSA OLIVEIRA**
 (51) **LOC (10) CL. 06-01**
 (54) **ASSENTOS [MOBILIÁRIO]**
 (28) 1
 (57) (55)

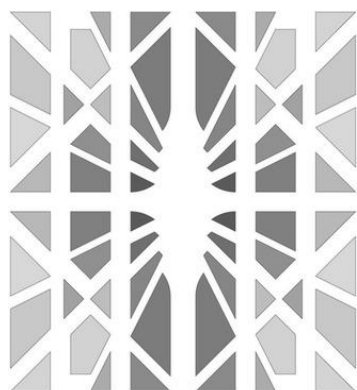
DESCRIÇÃO CADEIRA COM UM EFEITO DE COSTURA A FAZER BARRÁS NA PARTE DA COSTA ATRÁS

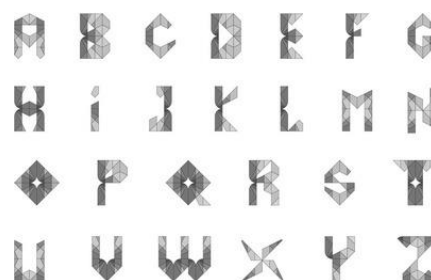

Fig 1.1



Fig 1.2

- (11) **6437** (12) Y
 (22) 2021.04.23
 (30)
 (71) **PT GESTOS COM ALMA ESTOFOS UNIP LDA**
 (72) RUBEN EMANUEL CARNEIRO DE SOUSA
 (51) **LOC (10) CL. 06-01**
 (54) **ASSENTOS [MOBILIÁRIO]**
 (28) 1
 (57) (55)

PRODUTO 1: SOFÁ DE CANTO COM CHAISE LONGUE COM A CARACTERÍSTICA DE UMA COSTURA À VOLTA DAS ALMOFADAS DE ASSENTO, DAS ALMOFADAS DE COSTA E À VOLTA DOS BRAÇOS.



FIG 1.1



FIG 1.2

- (11) **6433** (12) Y
 (22) 2021.04.23
 (30)
 (71) **PT ORLANDO MARTINS & CARLOS OLIVEIRA LDA**
 (72) CARLOS ALBERTO BARBOSA OLIVEIRA
 (51) **LOC (10) CL. 06-01**
 (54) **ASSENTOS [MOBILIÁRIO]**
 (28) 1
 (57) (55)

DESCRIÇÃO: FIGURA 1: SOFÁ MODELO EM CANTO , COM UMA COSTURA EM FORMA DE BIBO Á VOLTA DOS BRAÇOS , Á VOLTA DAS ALMOFADAS DE ASSENTO E DAS ALMOFADAS DE COSTA .

FIGURA 2 : SOFÁ DE 2 ASSENTOS COM UMA COSTURA EM FORMA DE BIBO Á VOLTA DOS BRAÇOS , Á VOLTA DAS ALMOFADAS DE ASSENTO E DAS ALMOFADAS DE COSTA



Fig 1



Fig 1.1



Fig 2

- (11) **6438** (12) Y
 (22) 2021.04.23
 (30)
 (71) **PT GESTOS COM ALMA ESTOFOS UNIP LDA**
 (72) RUBEN EMANUEL CARNEIRO DE SOUSA
 (51) **LOC (10) CL. 06-01**
 (54) **ASSENTOS [MOBILIÁRIO]**
 (28) 1
 (57) (55)

PRODUTO 1: SOFÁ DE 3 LUGARES COM PUFF/CHAISE LONGUE, BRAÇOS RECTOS, CONTENDO 2 PUFFS EM FORMA DE CUBO NUMA ABERTURA LATERAL DO BRAÇO DO SOFÁ E 2 PUFFS EM FORMA DE CUBO NUMA ABERTURA LATERAL DO BRAÇO DO PUFF/CHAISE LONGUE.



FIG 1.1

Figura 1.1



Figura 1.2



Figura 1.4

- (11) **6440** (12) **Y**
 (22) 2021.04.23
 (30)
 (71) **PT GESTOS COM ALMA ESTOFOS UNIP
 LDA**
 (72) RUBEN EMANUEL CARNEIRO DE SOUSA
 (51) **LOC (10) CL. 06-01**
 (54) **ASSENTOS**
 (28) 1
 (57) (55)

PRODUTO 1: SOFÁ DE 3 LUGARES COM PUF/CHAISE LONGUE APRESENTANDO COSTURAS NAS ALMOFADAS DE ASSENTO E NOS BRAÇOS ALMOFADADOS. UM DOS BRAÇOS DO SOFÁ APRESENTA UMA REENTRÂNCIA NA QUAL ENCAIXAM DOIS PUFFS EM FORMA DE CUBO.



Figura 1.1



Figura 1.2



Figura 1.3

- (11) **6442** (12) **Y**
 (22) 2021.04.27
 (30)
 (71) **PT NUNO ALEXANDRE PINTO FERREIRA**
 (72) NUNO ALEXANDRE PINTO FERREIRA
 (51) **LOC (10) CL. 32-00**
 (54) **LAYOUT DE FOLHETO**
 (28) 1
 (57) (55)

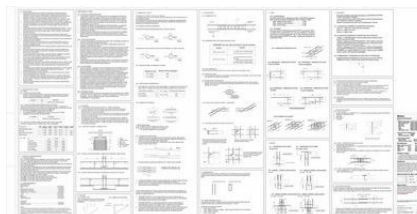

- (11) **6443** (12) **Y**
 (22) 2021.04.29
 (30)
 (71) **PT DESPERTA REQUINTE, LDA**
 (72) DESPERTA REQUINTE, LDA
 (51) **LOC (10) CL. 06-01**
 (54) **SOFÁS SOFÁS EXTENSÍVEIS CHAISES
 LONGUES ESPREGUIÇADEIRAS**
 (28) 3
 (57) (55)



Figura 1.1



Figura 1.2



Figura 2.1



Figura 2.2



Figura 2.3



Figura 3



Figura 1.1



Figura 1.2

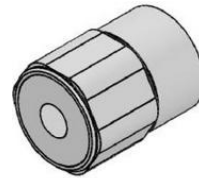

Figura 1.3

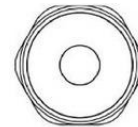

Figura 1.4

- (11) **6457** (12) **Y**
 (22) 2021.05.18
 (30)
 (71) **PT ALCIDES ALVES CASTRO**
 (72) **ALCIDES ALVES CASTRO**
 (51) **LOC (10) CL. 08-07**
 (54) **CHAVES INTELIGENTES; FECHADURAS DE CILINDRO; DISPOSITIVOS DE FECHO; CANHÕES DE FECHADURAS**
 (28) 2
 (57) (55)
 PRODUTO 1: CILINDRO MOTORIZADO PARA FECHADURAS.
 PRODUTO 2: CILINDRO MOTORIZADO COM CHAVE PARA FECHADURAS.

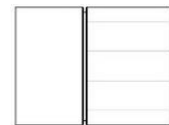

Figura 1.5

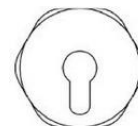

Figura 1.6

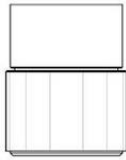

Figura 2.1

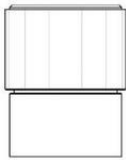

Figura 2.2

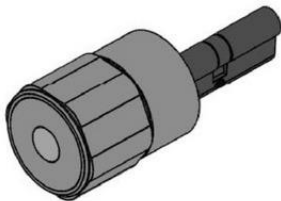

Figura 2.3



Figura 2.4

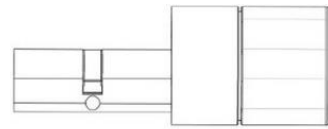

Figura 2.5

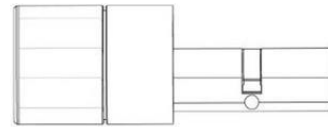

Figura 2.6

Concessões - FG4Y

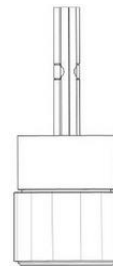
Processo	Início de vigência	Data do despacho	Nome do 1º requerente/titular	País resid.	Classificação principal	Observações
6357	2021.02.10	2021.05.27	HENRIQUE NUNO LEITE DE AZEVEDO	PT	06-13	
6367	2021.02.24	2021.05.27	SOLUV LDA.	PT	23-04	

Desistências - FA4Y

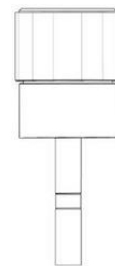
Processo	Data do pedido	Data da desistência	Nome do 1º requerente/titular	País resid.	Classificação principal	Observações
6420 6444	2021.04.13 2021.04.30	2021.05.19 2021.05.26	INES MARIA VACAS DA SILVA LIRIO- ARTIGOS DE DECORACAO, UNIPES LDA	PT PT		

MODELOS INDUSTRIAIS**Caducidades por limite de vigência - MM3L**

Processo	Início de vigência	Data da caducidade	Nome do 1º requerente/titular	País resid.	Observações
17634	1985.05.22	2021.05.22	PLASTIDOM-PLÁSTICOS INDUSTRIAIS E DOMESTICOS LDA	PT	
27435	1996.05.22	2021.05.24	TRIUMPH INTERTRADE AG	CH	

REGISTO NACIONAL DE MARCAS

Pedidos

De acordo com o artigo 226.º do Código da Propriedade Industrial, a seguir se publicam os pedidos de registo de marcas; da data de publicação do presente aviso começa a contar-se o prazo de dois meses para a apresentação de reclamações de quem se julgar prejudicado pela eventual concessão dos mesmos, em conformidade com o artigo 17.º do mesmo Código.

- (210) **665675** MNA
 (220) 2021.05.10
 (300)
 (730) **PT ANTÓNIO MANUEL CORREIA DE CAMPOS**
 (511) 03 COSMÉTICOS; BÁLSAMOS, SEM SER PARA FINS MEDICINAIS; BÁLSAMOS SEM SER PARA FINS MEDICINAIS; BÁLSAMOS NÃO MEDICINAIS; CERAS PARA MASSAGEM
 (591) Verde, Cinza Vermelho;
 (540)



- (550) Tridimensional
 (531) 5.11.17 ; 19.3.3

- (210) **665827** MNA
 (220) 2021.05.11
 (300)
 (730) **PT GESBA - EMPRESA DE GESTÃO DO SECTOR DA BANANA, LDA**
 (511) 29 FRUTAS CRISTALIZADAS; FRUTA COZIDA; FRUTA AROMATIZADA; BANANA; FRITA; BANANA FRITA ÀS RODELAS; COMPOTAS DE FRUTA.
 30 TARTES DE FRUTA; BOLOS DE FRUTA; PREPARAÇÕES PARA BEBIDAS DE CHOCOLATE COM SABOR A BANANA; CHOCOLATES; GELADOS; GELADOS DE FRUTA.
 31 FRUTAS FRESCAS; BANANAS FRESCAS; PLANTAS.
 35 SERVIÇOS DE MERCHANDISING; SERVIÇOS DE EXPOSIÇÃO DE MERCHANDISING NO ÂMBITO DOS NEGÓCIOS COMERCIAIS

- 41 EDUCAÇÃO; FORMAÇÃO; DIVERTIMENTO; ATIVIDADES CULTURAIS; SERVIÇOS DE MUSEUS
 42 INVESTIGAÇÃO AGRÍCOLA
 43 SNACK-BARS; SERVIÇOS DE FORNECIMENTO DE ALIMENTOS E BEBIDAS; PREPARAÇÃO DE ALIMENTOS E BEBIDAS.
 44 SERVIÇOS RELACIONADOS COM AGRICULTURA; SERVIÇOS DE VIVEIROS DE PLANTAS
 (591)
 (540)

BAM

BAM
 CENTRO
 DA BANANA
 DA MADEIRA

- (531) 27.5.17

por terem sido adicionados produtos e serviços por requerimento de 2021/05/19, novamente se publica este pedido.

- (210) **665829** MNA
 (220) 2021.05.11
 (300)
 (730) **PT JOSÉ MANUEL FERREIRA MORAIS**
 (511) 29 AZEITE
 33 VINHO
 (591)
 (540)

TRIBUTO - ANTÓNIO SOUSA MORAIS

- (210) **665830** MNA
 (220) 2021.05.11
 (300)
 (730) **PT FERNANDO VIEIRA**

- (511) 09 CONTEÚDO GRAVADO; DISPOSITIVOS DE TECNOLOGIA DA INFORMAÇÃO E AUDIOVISUAL, MULTIMÉDIA E DE FOTOGRAFIA
41 SERVIÇOS DE EDUCAÇÃO, ENTRETENIMENTO E DESPORTO; PUBLICAÇÃO, RELATO E REDAÇÃO DE TEXTOS
(591) PANTONE 7463C. VERDE; PANTONE 361C. AZUL CLARO; PANTONE 3252C.
(540)



(531) 21.3.97

- (210) **665833** MNA
(220) 2021.05.11
(300)
(730) PT **FERNANDO VIEIRA**
(511) 09 CONTEÚDO GRAVADO; DISPOSITIVOS DE TECNOLOGIA DA INFORMAÇÃO E AUDIOVISUAL, MULTIMÉDIA E DE FOTOGRAFIA
41 PUBLICAÇÃO, RELATO E REDAÇÃO DE TEXTOS; EDUCAÇÃO, ENTRETENIMENTO E DESPORTO
(591) PANTONE 7463C. VERDE; PANTONE 361C. AZUL CLARO; PANTONE 3252C.
(540)



(531) 6.1.4

- (210) **666189** MNA
(220) 2021.05.17
(300)
(730) PT **SAKI TRACK, LDA**
(511) 41 FORNECIMENTO DE RECINTOS PARA PRÁTICA DE KARTING; SERVIÇOS DE ALUGUER DE KARTS.
(591) AMARELO; PRETO; BRANCO
(540)



(531) 26.4.3 ; 26.4.18 ; 27.99.19 ; 29.1.2

- (210) **666211** MNA
(220) 2021.05.24
(300)
(730) PT **VITOR HUGO OLIVEIRA COUTO DA ROCHA**
(511) 35 SERVIÇOS DE ASSISTÊNCIA, GESTÃO E ADMINISTRAÇÃO DE NEGÓCIOS.
36 SERVIÇOS IMOBILIÁRIOS.
(591)
(540)

**RETAIL COMPANIES GROUP,
LDA**

por ter sido alterado o sinal por requerimento de 2021/05/24, novamente se publica este pedido.

- (210) **666287** MNA
(220) 2021.05.17
(300)
(730) PT **MARIA ELIZABETH MARQUES ALMEIDA**
(511) 30 DOCES ARTESANAIS; DOCES DE CHOCOLATE; DOCES (GULOSEIMAS), BARRAS DE CHOCOLATE E PASTILHAS ELÁSTICAS; BROWNIES DE CHOCOLATE; MASSA PARA BROWNIES; MASSA DE BROWNIE CONGELADA.
(591) PANTONE 4975 C; PANTONE 483 C; PANTONE 7586 C; PANTONE 663 C; PANTONE 7482 C; PANTONE 611 C; PANTONE 4975 C
(540)



BRCACAU
Adoça sua vida

(531) 8.1.17

(210) **666528** MNA
 (220) 2021.05.20
 (300)
 (730) **PT OPTISIGMA - ENERGIA & AMBIENTE, LDA.**
 (511) 09 APARELHOS DE MEDIÇÃO
 (591)
 (540)



(531) 5.5.20 ; 5.5.21 ; 24.15.11 ; 26.4.5 ; 26.4.16 ; 27.5.1

PARA FÉRIAS E TURISMO; ORGANIZAÇÃO E FORNECIMENTO DE ALOJAMENTO TEMPORÁRIO; SERVIÇOS DE ALOJAMENTOS PARA FÉRIAS; SERVIÇOS DE INTERCÂMBIO DE ALOJAMENTO [TIME-SHARING]; SERVIÇOS DE RECEÇÃO PARA ALOJAMENTO TEMPORÁRIO [GESTÃO DE CHEGADAS E PARTIDAS]; SERVIÇOS DE FORNECIMENTO DE ALIMENTOS E BEBIDAS; BARES; FORNECIMENTO DE ALIMENTOS E BEBIDAS EM RESTAURANTES E BARES; SERVIÇOS DE INFORMAÇÃO, ACONSELHAMENTO E RESERVA RELATIVOS A ALOJAMENTO TEMPORÁRIO; AVALIAÇÃO DE ALOJAMENTOS HOTELEIROS; CLASSIFICAÇÃO DE ALOJAMENTOS PARA FÉRIAS; DISPONIBILIZAÇÃO DE INFORMAÇÃO ONLINE SOBRE RESERVAS DE ALOJAMENTO EM FÉRIAS; DISPONIBILIZAÇÃO DE INFORMAÇÃO SOBRE ALOJAMENTO TEMPORÁRIO VIA INTERNET; DISPONIBILIZAÇÃO DE INFORMAÇÃO SOBRE SERVIÇOS DE ALOJAMENTO TEMPORÁRIO; FORNECIMENTO DE INFORMAÇÃO DE ALOJAMENTO VIA INTERNET; FORNECIMENTO DE INFORMAÇÃO ONLINE SOBRE RESERVAS DE HOTÉIS; ORGANIZAÇÃO DE ALOJAMENTO TEMPORÁRIO; PRESTAÇÃO DE INFORMAÇÕES RELACIONADAS COM RESERVA DE ALOJAMENTO; PRESTAÇÃO DE SERVIÇOS DE INFORMAÇÃO SOBRE ALOJAMENTO DE VIAGENS E DE SERVIÇOS DE AGÊNCIAS DE RESERVA DE ALOJAMENTO DE VIAGENS PARA VIAJANTES; FORNECIMENTO DE ALOJAMENTO TEMPORÁRIO; FORNECIMENTO DE ALOJAMENTOS TEMPORÁRIOS; SERVIÇOS DE ALOJAMENTO TEMPORÁRIO

(591)
 (540)

(210) **666543** MNA
 (220) 2021.05.20
 (300)
 (730) **PT SANTA CASA DA MISERICÓRDIA DE SEIA**
 (511) 44 SERVIÇOS DE CUIDADOS DE SAÚDE PARA PESSOAS
 (591) PANTONE 345 C;PANTONE 7717 C;PANTONE 7412 C;PANTONE 157 C;PANTONE 7408 C;
 (540)



(531) 2.9.25 ; 3.7.13 ; 5.3.15 ; 9.1.1 ; 27.5.10 ; 29.1.3 ; 29.1.98



(531) 26.99.3 ; 26.99.18 ; 27.5.1 ; 27.5.22

(210) **666549** MNA
 (220) 2021.05.20
 (300)
 (730) **PT DESTILATUM - DESTILARIA PORTUGUESA, S.A.**
 (511) 32 BEBIDAS SEM ÁLCOOL; CERVEJA E PRODUTOS DE CERVEJARIA; PREPARAÇÕES PARA A PRODUÇÃO DE BEBIDAS
 33 BEBIDAS ALCOÓLICAS EXCETO CERVEJA; PREPARAÇÕES ALCOÓLICAS PARA FAZER BEBIDAS; PREPARAÇÕES PARA PRODUZIR BEBIDAS ALCOÓLICAS

(210) **666549** MNA
 (220) 2021.05.20
 (300)

(730) **PT DESTILATUM - DESTILARIA PORTUGUESA, S.A.**
 (511) 32 BEBIDAS SEM ÁLCOOL; CERVEJA E PRODUTOS DE CERVEJARIA; PREPARAÇÕES PARA A PRODUÇÃO DE BEBIDAS
 33 BEBIDAS ALCOÓLICAS EXCETO CERVEJA; PREPARAÇÕES ALCOÓLICAS PARA FAZER BEBIDAS; PREPARAÇÕES PARA PRODUZIR BEBIDAS ALCOÓLICAS

(591)
 (540)

PER SE

(210) **666547** MNA
 (220) 2021.05.20
 (300)
 (730) **PT ANTONIO DE MIRANDA ALVES**
 (511) 43 ALOJAMENTO TEMPORÁRIO; ALUGUER DE ALOJAMENTO TEMPORÁRIO; FORNECIMENTO DE ALOJAMENTO HABITACIONAL TEMPORÁRIO; HOTÉIS, Pousadas e ALBERGUES, ALOJAMENTO

(531) 27.5.17

(210) **666550** MNA
 (220) 2021.05.20
 (300)
 (730) PT **CENTRICAFÉS, COMÉRCIO DE PRODUTOS ALIMENTARES, LDA**
 (511) 30 CAFÉ, CHÁS E CACAU E SUBSTITUTOS DOS MESMOS; AÇÚCARES, ADOÇANTES NATURAIS, REVESTIMENTOS E COBERTURAS DOCES, PRODUTOS APÍCOLAS; GRÃOS PROCESSADOS, AMIDOS, E PRODUTOS FEITOS A PARTIR DOS MESMOS, PREPARAÇÕES DE COZEDURA E LEVEDURAS

(591)
 (540)

PÉROLA DOURO O SEU CAFÉ

(210) **666551** MNA
 (220) 2021.05.20
 (300)
 (730) PT **INDULAC - INDUSTRIAS LACTEAS, S.A.**
 (511) 29 PRODUTOS LÁCTEOS E SUBSTITUTOS LÁCTEOS; PRODUTOS LÁCTEOS

(591)
 (540)

QUEIJO MINAS INDULAC

(210) **666552** MNA
 (220) 2021.05.20
 (300)
 (730) PT **CENTRICAFÉS, COMÉRCIO DE PRODUTOS ALIMENTARES, LDA**
 (511) 30 CAFÉ, CHÁS E CACAU E SUBSTITUTOS DOS MESMOS; AÇÚCARES, ADOÇANTES NATURAIS, REVESTIMENTOS E COBERTURAS DOCES, PRODUTOS APÍCOLAS; GRÃOS PROCESSADOS, AMIDOS, E PRODUTOS FEITOS A PARTIR DOS MESMOS, PREPARAÇÕES DE COZEDURA E LEVEDURAS

(591)
 (540)

TERRA NOSSA O BOM CAFÉ

(210) **666553** MNA
 (220) 2021.05.20
 (300)
 (730) PT **ENIGMAPRIVADO UNIPESSEAL LDA**
 (511) 36 SERVIÇOS IMOBILIÁRIOS; AVALIAÇÃO E ADMINISTRAÇÃO DE BENS IMOBILIÁRIOS; GESTÃO DE BENS IMOBILIÁRIOS; GESTÃO DE IMÓVEIS; GESTÃO DE PROPRIEDADES [BENS IMOBILIÁRIOS]; GESTÃO DE PROPRIEDADES COMERCIAIS; ORGANIZAÇÃO DE COPROPRIEDADE DE BENS IMÓVEIS; SERVIÇOS DE AQUISIÇÃO DE IMÓVEIS; SERVIÇOS DE GESTÃO

IMOBILIÁRIA RELACIONADOS COM IMÓVEIS COMERCIAIS

39 SERVIÇOS DE EMBALAGEM E ARMAZENAGEM

(591)
 (540)

MINI ARMAZÉNS

(210) **666554** MNA
 (220) 2021.05.20
 (300)
 (730) PT **EXCLUSIVEVANILLA, S.A.**
 (511) 43 SERVIÇOS DE FORNECIMENTO DE ALIMENTOS E BEBIDAS; BARES; BARES (PUBS); BARES DE COCKTAILS; BARES DE VINHOS; DISPONIBILIZAÇÃO DE ALIMENTOS E BEBIDAS EM PASTELARIAS; DISPONIBILIZAÇÃO DE ALIMENTOS E BEBIDAS EM BISTRÔS; FORNECIMENTO DE ALIMENTOS E BEBIDAS EM RESTAURANTES E BARES

(591)
 (540)

MÖTAO
 dining & nightlife

VILAMOURA

(531) 26.11.8 ; 27.5.9 ; 27.5.17

(210) **666555** MNA
 (220) 2021.05.20
 (300)
 (730) PT **EXCLUSIVEVANILLA, S.A.**
 (511) 43 SERVIÇOS DE FORNECIMENTO DE ALIMENTOS E BEBIDAS; BARES; BARES (PUBS); BARES DE COCKTAILS; BARES DE VINHOS; DISPONIBILIZAÇÃO DE ALIMENTOS E BEBIDAS EM BISTRÔS; DISPONIBILIZAÇÃO DE ALIMENTOS E BEBIDAS EM PASTELARIAS; FORNECIMENTO DE ALIMENTOS E BEBIDAS EM RESTAURANTES E BARES

(591)
 (540)

MÖTAO

(210) **666557**
 (220) 2021.05.20
 (300)
 (730) **PT TECNIBITE - INFORMÁTICA, S.A.**
 (511) 09 PROGRAMAS DE COMPUTADOR
 (591) Panttone 363C; Panttone 3561U;
 (540)



(531) 21.1.14 ; 27.5.10 ; 29.1.3

(210) **666560**
 (220) 2021.05.20
 (300)
 (730) **PT PELICANZOO - PARQUE ZOOLOGICO DE LAGOS, LDA.**
 (511) 41 SERVIÇOS DE JARDINS ZOOLOGICOS
 (591)
 (540)



(531) 3.5.19 ; 27.5.10 ; 27.5.17

(210) **666574**
 (220) 2021.05.20
 (300)
 (730) **PT EMPRESA DE TRÁFEGO E ESTIVA, SA**
 (511) 39 SERVIÇOS DE MANUSEAMENTO DE CARGAS DE IMPORTAÇÃO E EXPORTAÇÃO; SERVIÇOS PORTUÁRIOS; SERVIÇOS DE ESTIVA; SERVIÇOS DE ARMAZENAMENTO DE CARGA; SERVIÇOS DE CARREGAMENTO DE CARGA; SERVIÇOS DE EXPEDIÇÃO DE CARGA POR MAR; SERVIÇOS DE DESCARGA DE MERCADORIAS; DISPONIBILIZAÇÃO DE INFORMAÇÃO SOBRE

MNA

SERVIÇOS DE DESCARGA DE MERCADORIAS; SERVIÇOS DE TRANSBORDO; DEPÓSITO/ARMAZENAMENTO DE MERCADORIAS; ARMAZENAGEM DE MERCADORIAS; DESCARGA PARA BARCAÇAS; TRANSPORTES POR LANCHAS [BARCAÇAS]

(591) Azul Pantone 294;
 (540)



(531) 26.11.13 ; 29.1.4

(210) **666578**
 (220) 2021.05.20
 (300)
 (730) **PT B.W.C.R. - CLUBE DE CALISTENIA DAS CALDAS DA RAINHA**
 (511) 28 ARTIGOS E EQUIPAMENTO DE DESPORTO
 41 EDUCAÇÃO, ENTRETENIMENTO E DESPORTO
 (591)
 (540)



(531) 2.1.22 ; 3.7.17 ; 27.5.10

(210) **666581**
 (220) 2021.05.20
 (300)
 (730) **PT CORRITROCA, LDA**
 (511) 35 PROMOÇÃO DE VENDAS PARA TERCEIROS; PUBLICIDADE E MARKETING; MARKETING PROMOCIONAL; SERVIÇOS DE VENDAS RELACIONADOS COM MÁSCARAS DE PROTEÇÃO FACIAL; SERVIÇOS DE VENDAS RELACIONADOS COM TAMPÕES PARA OUVIDOS; SERVIÇOS DE VENDAS RELACIONADOS COM BATAS MÉDICAS; SERVIÇOS DE VENDAS RELACIONADOS COM GEL DESINFETANTE; SERVIÇOS DE VENDAS RELACIONADOS COM BATAS DESCARTÁVEIS; SERVIÇOS DE VENDAS RELACIONADOS COM LUVAS DE PROTEÇÃO

(591) AZUL; BRANCO;
 (540)



(531) 1.5.12 ; 24.15.1 ; 27.5.1 ; 29.1.4

(210) **666582** MNA

(220) 2021.05.20

(300)

(730) **PT MEGAUTORIA - LDA**

(511) 42 ARQUITETURA; CONSULTADORIA EM ARQUITETURA; SERVIÇOS DE ENGENHARIA E ARQUITETURA; GESTÃO DE PROJETOS DE ARQUITETURA; ENGENHARIA; CONSULTADORIA EM ENGENHARIA CIVIL; ESTUDOS (PROJETOS TÉCNICOS); PLANEAMENTO DE PROJETOS TÉCNICOS; DESENVOLVIMENTO DE PROJETOS DE CONSTRUÇÃO; SERVIÇOS DE PROJETOS DE ENGENHARIA

(591) VERDE; CINZENTO;

(540)



(531) 26.11.7 ; 27.5.10 ; 29.1.3

(210) **666583** MNA

(220) 2021.05.20

(300)

(730) **PT A. M. MOURA & ASSOCIADOS - SOCIEDADE DE ADVOGADOS, S.P., R.L.**

(511) 42 CONSULTADORIA EM PROTEÇÃO DO MEIO AMBIENTE; SERVIÇOS DE CONSULTADORIA AMBIENTAL; SERVIÇOS DE CONSULTADORIA RELACIONADOS COM PLANEAMENTO AMBIENTAL; SERVIÇOS DE ASSESSORIA RELACIONADOS COM QUESTÕES DE PROTEÇÃO AMBIENTAL; SERVIÇOS DE ASSESSORIA RELACIONADOS COM POLUIÇÃO AMBIENTAL; COMPILAÇÃO DE INFORMAÇÃO AMBIENTAL; RECOLHA DE INFORMAÇÃO RELACIONADA COM O MEIO AMBIENTE; PÊSQUISAS NA ÁREA DA CONSERVAÇÃO AMBIENTAL; INVESTIGAÇÃO NA ÁREA DA PROTEÇÃO AMBIENTAL

(591)

(540)

**CTEEP - CENTRO PARA A
TRANSIÇÃO ECOLÓGICA E
ENERGÉTICA EM PORTUGAL**

(210) **666584** MNA

(220) 2021.05.20

(300)

(730) **PT MEGAWIN, UNIPESSOAL LDA**

(511) 37 CONSTRUÇÃO; ISOLAMENTOS (CONSTRUÇÃO); INFORMAÇÕES EM CONSTRUÇÃO; CONSTRUÇÃO DE PONTES; CONSTRUÇÃO DE EDIFÍCIOS; CONSTRUÇÃO DE HABITAÇÕES; CONSTRUÇÃO DE FÁBRICAS; CONSULTORIA EM CONSTRUÇÃO

(591)

(540)



(531) 27.5.10 ; 27.5.11

(210) **666585** MNA

(220) 2021.05.20

(300)

(730) **PT VALDEMAR FERREIRA FIDALGO, UNIPESSOAL, LDA**

(511) 35 SERVIÇOS DE INTERMEDIACÃO E ASSESSORIA DE NEGÓCIOS NO DOMÍNIO DA VENDA DE PRODUTOS E DA PRESTAÇÃO DE SERVIÇOS

(591)

(540)

DECISÃO CERTA

(210) **666589** MNA

(220) 2021.05.20

(300)

(730) **PT ANA CRISTINA DARÉ**

(511) 42 SERVIÇOS CIENTÍFICOS E TECNOLÓGICOS; CONCEÇÃO DE ESTUDOS DE VIABILIDADE RELACIONADOS COM DESIGNS; CONCEÇÃO DE MÓVEIS; CONCEÇÃO DE INSTALAÇÕES PARA EMPRESAS; CONCEÇÃO DE SISTEMAS DE ILUMINAÇÃO; CONCEÇÃO DE STANDS DE EXPOSIÇÃO; CONSULTADORIA PROFISSIONAL RELATIVA AO DESIGN DE INTERIORES DE ALOJAMENTOS; CONSULTADORIA EM DECORAÇÃO DE INTERIORES; CONSULTADORIA RELACIONADA COM SELEÇÃO DE CORTINADOS [DECORAÇÃO DE INTERIORES]; CONSULTADORIA RELACIONADA COM SELEÇÃO DE TECIDOS DE DECORAÇÃO [DECORAÇÃO DE INTERIORES]; CONSULTORIA NA ÁREA DE ESCRITÓRIO E AUTOMATIZAÇÃO NO LOCAL DE TRABALHO; CONSULTORIA EM MATÉRIA DE DECORAÇÃO DE INTERIORES; CONSULTORIA PROFISSIONAL EM MATÉRIA DE DESIGN DE COZINHAS POR MEDIDA; DECORAÇÃO DE INTERIORES DE EDIFÍCIOS;

DESENHO DE MOBILIÁRIO; DESIGN ARQUITETÓNICO PARA DECORAÇÃO DE INTERIORES; DESIGN DA DISPOSIÇÃO DO MOBILIÁRIO DE ESCRITÓRIO; DESIGN DE DECORAÇÃO DE INTERIORES PARA LOJAS; DESIGN DE DECORAÇÃO DE INTERIORES; DESIGN DE ESPAÇOS DE ESCRITÓRIOS; DESIGN DE ILUMINAÇÃO PAISAGÍSTICA; DESIGN DE HOTÉIS; DESIGN DE INTERIORES DE LOJAS; DESIGN DE INTERIORES COMERCIAIS; DESIGN DE INTERIORES; DESIGN DE MÓVEIS PARA ESCRITÓRIO; DESIGN DE MOBILIÁRIO DE ESCRITÓRIO; DESIGN DE MOBILIÁRIO DE LOJAS; DESIGN DE SALAS DE AMBIENTE CONTROLADO; DESIGN DE RESTAURANTES; INVESTIGAÇÃO RELACIONADA COM DESIGN; PLANEAMENTO E DESIGN DE COZINHAS; PLANEAMENTO E DESIGN DE CONDOMÍNIOS RESIDENCIAIS; PLANEAMENTO [DESIGN] DE RESTAURANTES; PLANEAMENTO [DESIGN] DE LOJAS; PLANEAMENTO [DESIGN] DE ESPAÇOS INTERIORES; PLANEAMENTO [DESIGN] DE CASAS DE BANHO; PLANEAMENTO [DESIGN] DE BARES; PLANEAMENTO [DESIGN] DE COZINHAS; PLANEAMENTO [DESIGN] DE ESCRITÓRIOS; SERVIÇOS CONSULTADORIA RELACIONADOS COM CONCEÇÃO DE INTERIORES; SERVIÇOS DE ASSESSORIA RELACIONADOS COM DESIGN DE INTERIORES; SERVIÇOS DE CONCEÇÃO DE INTERIORES DE LOJAS; SERVIÇOS DE DECORAÇÃO DE LOJAS; SERVIÇOS DE CONSULTADORIA RELACIONADOS COM O DESIGN DE INTERIORES; SERVIÇOS DE CONSULTADORIA EM DECORAÇÃO DE LOJAS; SERVIÇOS DE DESIGN DE INTERIORES PARA BOUTIQUES; SERVIÇOS DE DESIGN DE MOBILIÁRIO; SERVIÇOS DE DESIGN DE INTERIORES PARA O COMÉRCIO RETALHISTA; SERVIÇOS DE DESIGN DE MOBILIÁRIO PARA O INTERIOR DE AERONAVES; SERVIÇOS DE DESIGN DE MOBILIÁRIO PARA O INTERIOR DE NAVIOS; SERVIÇOS DE DESIGN PARA DECORAÇÃO DE INTERIORES DE EDIFÍCIOS; SERVIÇOS DE DESIGN PARA EXPOSIÇÕES; SERVIÇOS DE DESIGN PARA O INTERIOR DE EDIFÍCIOS; SERVIÇOS DE DESIGN RELACIONADOS COM A DECORAÇÃO DE INTERIORES DE CASAS; SERVIÇOS DE DESIGN RELACIONADOS COM A DECORAÇÃO DE INTERIORES DE ESCRITÓRIOS; SERVIÇOS DE DESIGN RELACIONADOS COM DECORAÇÃO DE LOJAS; SERVIÇOS DE DESIGN RELACIONADOS COM MONTRAS DE LOJAS; SERVIÇOS TECNOLÓGICOS RELACIONADOS COM DESIGN

(591)
(540)



LUXMAIS
BY ANA CRISTINA DARÉ

(531) 6.1.4 ; 26.1.13

(210) **666597** MNA
(220) 2021.05.23
(300)
(730) PT **CIBERSUR PESQUISA E**

DESENVOLVIMENTO DE SISTEMAS UNIPESOAAL LDA.

(511) 42 SERVIÇOS DE TI (TECNOLOGIAS DE INFORMAÇÃO); SERVIÇOS DE CIÊNCIA E TECNOLOGIA; SERVIÇOS DE DESIGN; TESTES, AUTENTICAÇÃO E CONTROLO DE QUALIDADE; SERVIÇOS CIENTÍFICOS E TECNOLÓGICOS; SERVIÇOS DE COMPUTADORES
(591) PRETO; BRANCO; LILAS; LILAS CLARO;
(540)



(531) 26.4.5 ; 26.4.12 ; 26.11.13 ; 27.5.10 ; 29.1.5

(210) **666598** MNA
(220) 2021.05.23
(300)
(730) PT **AMPLITUDE CONSENSUAL LDA**

(511) 36 SERVIÇOS IMOBILIÁRIOS; ADMINISTRAÇÃO DE EDIFÍCIOS; ADMINISTRAÇÃO DE HABITAÇÕES; ADMINISTRAÇÃO DE IMÓVEIS; ADMINISTRAÇÃO DE NEGÓCIOS FINANCEIROS RELACIONADOS COM BENS IMOBILIÁRIOS; ADMINISTRAÇÃO DE TERRENOS; AGÊNCIA IMOBILIÁRIA; AGÊNCIA DE ALUGUER DE HABITAÇÕES PERMANENTES PARA PESSOAS DE GRUPOS VULNERÁVEIS; AGÊNCIAS DE ALUGUER DE ALOJAMENTO (PROPRIEDADES IMOBILIÁRIAS); AGÊNCIAS DE ALUGUER DE ALOJAMENTOS [PROPRIEDADES IMOBILIÁRIAS]; AGÊNCIAS DE ALUGUER DE ALOJAMENTOS PERMANENTES [APARTAMENTOS]; AGÊNCIAS DE HABITAÇÕES DE ALOJAMENTO PERMANENTE; AGÊNCIAS IMOBILIÁRIAS; ADMINISTRAÇÃO DE APARTAMENTOS RESIDENCIAIS; ADMINISTRAÇÃO DE BENS IMOBILIÁRIOS; ADMINISTRAÇÃO DE CARTEIRAS DE PROPRIEDADES

(591)
(540)

IMMO PORTUGALIA

(210) **666600** MNA
(220) 2021.05.23
(300)
(730) PT **TYPICAL MODAS, LDA**

(511) 25 VESTUÁRIO; PARTES DE VESTUÁRIO, CALÇADO E CHAPELARIA; CALÇADO

(591)
(540)

VIBRANIUM

(210) **666601** MNA
 (220) 2021.05.23
 (300)
 (730) PT **4ITFUTURE SOFTWARE DEVELOPERS UNIPESSOAL LDA**
 (511) 42 SERVIÇOS DE TI (TECNOLOGIAS DE INFORMAÇÃO)
 (591)
 (540)

TRAVELCHECK-IN

(210) **666602** MNA
 (220) 2021.05.23
 (300)
 (730) PT **LINO ALBERTO SILVA RODRIGUES**
 (511) 21 UTENSÍLIOS DE MESA, COZINHA E RECIPIENTES
 29 ENCHIDOS; QUEIJOS; AZEITE; DOCES [GELEIAS]
 30 MEL; BISCOITOS; PASTELARIA VARIADA
 (591)
 (540)



(531) 26.4.22 ; 26.11.8 ; 27.5.15

(210) **666605** MNA
 (220) 2021.05.23
 (300)
 (730) PT **DOIS PÓDIOS - MEDICINA E DESPORTO, LDA**
 (511) 41 ATIVIDADES DESPORTIVAS E CULTURAIS; DESPORTO E FORMA FÍSICA
 44 ACONSELHAMENTO DIETÉTICO E NUTRICIONAL; AVALIAÇÃO DA FORMA FÍSICA; CUIDADOS DE SAÚDE; FISIOTERAPIA; SERVIÇOS CLÍNICOS MÉDICOS E SANITÁRIOS; SERVIÇOS DE ASSISTÊNCIA AMBULATORIA E HOSPITALAR
 (591)
 (540)



(531) 26.4.2 ; 26.4.5 ; 26.4.18 ; 26.99.5 ; 26.99.11 ; 26.99.18

(210) **666606** MNA
 (220) 2021.05.23
 (300)
 (730) PT **CARLOS MANUEL DA SILVA FERREIRA**
 (511) 20 PEÇAS DE MOBILIÁRIO
 (591) REFLEX BLUE C;186C;
 (540)



(531) 26.99.4 ; 26.99.18 ; 27.5.1 ; 29.1.1 ; 29.1.4

(210) **666607** MNA
 (220) 2021.05.23
 (300)
 (730) PT **LUIA MARTINS RODRIGUES**
 (511) 28 ARTIGOS E EQUIPAMENTO DE DESPORTO
 (591) VERDE; BRANCO;
 (540)

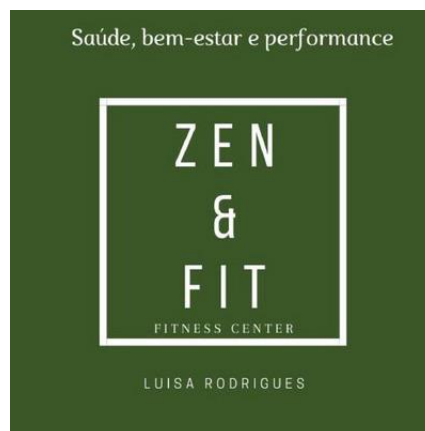

(531) 26.4.1 ; 26.4.5 ; 26.4.18 ; 27.5.10 ; 29.1.3

(210) **666613** MNA

(220) 2021.05.20

(300)

(730) IT **GENS AUREA S.P.A.**

(511) 14 METAIS PRECIOSOS E SUAS LIGAS E PRODUTOS NESTAS MATÉRIAS OU EM PLAQUÉ NÃO INCLUÍDOS NOUTRAS CLASSES; JOALHARIA, BIJUTARIA, PEDRAS PRECIOSAS; RELOJOARIA E INSTRUMENTOS CRONOMÉTRICOS.

35 PUBLICIDADE; GESTÃO DE EMPRESAS; ADMINISTRAÇÃO DE EMPRESAS; SERVIÇOS DE TRABALHOS ADMINISTRATIVOS

40 TRATAMENTO DE MATERIAIS

42 SERVIÇOS CIENTÍFICOS E TECNOLÓGICOS BEM COMO SERVIÇOS DE PESQUISAS E DE CONCEPÇÃO A ELAS REFERENTES; SERVIÇOS DE ANÁLISES E PESQUISAS INDUSTRIAIS; CONCEPÇÃO E DESENVOLVIMENTO DE COMPUTADORES E DE PROGRAMAS DE COMPUTADORES

(591) VERMELHO; DOURADO; BRANCO;

(540)



(531) 27.5.10 ; 27.5.11 ; 29.1.1 ; 29.1.97

(210) **666614** MNA

(220) 2021.05.24

(300)

(730) PT **PT PARMALAT PORTUGAL - PRODUTOS ALIMENTARES, LDA.**

(511) 35 PUBLICIDADE EM PARTICULAR SERVIÇOS DE PROMOÇÃO DE PRODUTOS; PROMOÇÃO DE PRODUTOS E SERVIÇOS ATRAVÉS DE PATROCÍNIO; SERVIÇOS DE PUBLICIDADE E MARKETING FORNECIDOS ATRAVÉS DE CANAIS DE COMUNICAÇÃO; PUBLICIDADE RADIOFÔNICA E TELEVISIVA; DIFUSÃO DE PUBLICIDADE ATRAVÉS DE REDES DE COMUNICAÇÕES ONLINE; DIFUSÃO DE ANÚNCIOS E DE MATERIAL PUBLICITÁRIO (FOLHETOS BROCHURAS PANFLETOS E AMOSTRAS)

(591) azul, branco e castanho;

(540)

**Vive a vida.**

(531) 26.99.22

(210) **666615** MNA

(220) 2021.05.24

(300)

(730) **US ALIGN TECHNOLOGY, INC.**

(511) 03 PASTA DE DENTES, BRANQUEADORES COSMÉTICOS; ELIXIRES PARA A LAVAGEM DA BOCA; HORTELÃ-PIMENTA PARA REFRESCAR O HÁLITO; ELIXIR DENTÁRIO ANTI-CÁRIES; GEL PARA AS DORES DOS DENTES E DAS GENGIVAS; PRODUTOS DE HIGIENE ORAL; PREPARAÇÕES DE LIMPEZA PARA DENTADURAS, PROTECTORES DE BOCA, RETENTORES, APARELHOS ORTODÔNTICOS REMOVÍVEIS E OUTROS DISPOSITIVOS ORTODÔNTICOS; SOLUÇÕES DE LIMPEZA PARA APARELHOS DE ULTRASSOM PARA ESTERILIZAÇÃO DENTAL; SOLUÇÕES DE LIMPEZA PARA USO EM APARELHOS DE DESINFECÇÃO DENTÁRIA E ORTODÔNTICA; KITS DE LIMPEZA PARA DISPOSITIVOS DENTÁRIOS E ORTODÔNTICOS CONSTITUÍDOS POR ESCOVA, DENTÍFRICO, FIO DENTÁRIO E SOLUÇÃO DE LIMPEZA.

05 GÉIS MEDICAMENTOSOS TÓPICOS DE FLUOR PARA APLICAÇÃO NOS DENTES; PREPARAÇÕES DE REVESTIMENTO DENTÁRIO ANTI-CÁRIES CONTENDO FLUOR; PREPARAÇÕES DENTÁRIAS MEDICAMENTOSAS ANTI-CÁRIES; AEROSSOL ORAL MEDICAMENTOSO; DESINFECTANTES; PREPARAÇÕES HIGIÉNICAS ESTERILIZADORAS; PREPARAÇÕES HIGIÉNICAS DESINFECTANTES PARA LIMPAR APARELHOS DENTÁRIOS.

11 APARELHOS DE ULTRASSOM PARA ESTERILIZAÇÃO DENTAL; ESTERILIZADORES DE ULTRASSOM PARA DISPOSITIVOS DENTÁRIOS E ORTODÔNTICOS; UNIDADES DE HIGIENIZAÇÃO QUE USAM RAIOS UV PARA HIGIENIZAR DISPOSITIVOS DENTÁRIOS E ORTODÔNTICOS.

21 ESCOVAS DE DENTES, ESCOVAS PARA DENTADURAS, ESCOVAS INTERDENTÁRIAS, CABEÇAS DE SUBSTITUIÇÃO PARA ESCOVAS DE DENTES; ARTIGOS PARA LIMPEZA INTERDENTÁRIA, FIO DENTÁRIO; PALITOS INTERDENTÁRIOS, PALITOS PARA OS DENTES; ESCOVAS PARA A LÍNGUA; KITS DE LIMPEZA PARA DISPOSITIVOS DENTÁRIOS E ORTODÔNTICOS CONSTITUÍDOS POR ESCOVA, DENTÍFRICO, FIO DENTÁRIO E SOLUÇÃO DE LIMPEZA.

(591)

(540)

ALIGN(210) **666616** MNA

(220) 2021.05.24

(300)

(730) PT **IRMÃO DONA SUPERMERCADOS, UNIPESSOAL, LDA.**

(511) 33 BEBIDAS ALCOÓLICAS, COM EXCEÇÃO DAS CERVEJAS; PREPARAÇÕES ALCOÓLICAS PARA FAZER BEBIDAS.

(591)

(540)

LA PUÑETA

- (210) **666617** **MNA**
 (220) 2021.05.24
 (300)
 (730) **US ALIGN TECHNOLOGY, INC.**
 (511) 09 SOFTWARE INFORMÁTICO; SOFTWARE DE IMAGIOLOGIA DIGITAL USADO PARA REPRESENTAR O MOVIMENTO DOS DENTES E PLANOS DE TRATAMENTO PROPOSTOS; SOFTWARE INFORMÁTICO USADO NA ODONTOLOGIA RESTAURATIVA; SOFTWARE INFORMÁTICO USADO PARA CRIAR PROGRAMAS DE TRATAMENTO ORTODÔNTICO PERSONALIZADOS INDIVIDUALMENTE; SOFTWARE INFORMÁTICO USADO PARA FORNECER, ACOMPANHAR E MODIFICAR PROGRAMAS DE TRATAMENTO ORTODÔNTICO PROPOSTOS E DADOS DOS PACIENTES, E INFORMAÇÃO RELACIONADA COM OS MESMOS; SOFTWARE INFORMÁTICO PARA PROFISSIONAIS DE ODONTOLOGIA PARA USO NA AVALIAÇÃO DA DENTIÇÃO INDIVIDUAL E PARA PLANEAR TRATAMENTOS ORTODÔNTICOS; SOFTWARE DE MODELAGEM ASSISTIDA POR COMPUTADOR PARA USO EM ODONTOLOGIA E ORTODONTIA PARA CRIAR REPRESENTAÇÕES TRIDIMENSIONAIS DA DENTIÇÃO DE PACIENTES; POSTOS DE TRABALHO INFORMATIZADOS PARA PROCESSAMENTO E VISUALIZAÇÃO DE IMAGENS MÉDICAS E DENTÁRIAS CAPTURADAS; HARDWARE INFORMÁTICO PARA PROCESSAMENTO DE DADOS E TRANSMISSÃO DE SOM E IMAGEM, PARA REPRODUZIR TRATAMENTOS DENTÁRIOS E ORTODÔNTICOS
- 10 APARELHOS E INSTRUMENTOS CIRÚRGICOS, MÉDICOS E DENTÁRIOS PARA USO NAS ÁREAS ODONTOLÓGICA E ORTODÔNTICA; APARELHOS E INSTRUMENTOS DENTÁRIOS; APARELHOS E INSTRUMENTOS ORTODÔNTICOS; APARELHOS E INSTRUMENTOS PARA USO NA ODONTOLOGIA RESTAURATIVA; DISPOSITIVOS ORTODÔNTICOS; APARELHOS PARA ENDIREITAR OS DENTES; PROTECTORES DOS DENTES PARA FINS ODONTOLÓGICOS; ESPELHOS PARA DENTISTAS; PRÓTESES DENTÁRIAS; BROCAS PARA USO DENTÁRIO; CONECTORES DENTÁRIOS; COROAS E PRÓTESES; INSTRUMENTOS E APARELHOS PARA USO NA COLOCAÇÃO DE PRÓTESES DENTÁRIAS; RECIPIENTES ESPECIAIS PARA GUARDAR, LIMPAR E TRANSPORTAR DISPOSITIVOS ORTODÔNTICOS; CÂMARAS DIGITALIZADORAS PARA USO NAS ÁREAS ODONTOLÓGICA E ORTODÔNTICA; CÂMARAS DIGITALIZADORAS PARA CAPTURAR IMAGENS MÉDICAS E DENTÁRIAS; DIGITALIZADORES INTRA-ORAIS PARA CAPTURA, ARMAZENAMENTO, RECOLHA E TRANSMISSÃO DE IMAGENS MÉDICAS E DENTÁRIAS DIGITAIS POR MEIO DE TELECOMUNICAÇÕES; INSTRUMENTOS DE DIAGNÓSTICO POR ULTRASSOM PARA USO NAS ÁREAS ODONTOLÓGICA E ORTODÔNTICA; PROTECTORES DENTÁRIOS; BANDEJAS DENTÁRIAS PARA MORDER, PARA PROTECÇÃO CONTRA O BRUXISMO; BANDEJAS DESCARTÁVEIS PARA APLICAÇÕES TÓPICAS DE MEDICAÇÃO DENTÁRIA; ARTIGOS PARA MASTIGAR E ARTIGOS PARA MORDER, PARA EXERCITAR OS MÚSCULOS DA BOCA, ALIVIAR A TENSÃO DOS MAXILARES, E PARA USO NA COLOCAÇÃO ADEQUADA DE DISPOSITIVOS

- ORTODÔNTICOS; RASPADORES DE LÍNGUA; FERRAMENTAS DE REMOÇÃO PARA DENTADURAS; PROTECTORES ORAIS (DENTÁRIOS), RETENTORES, APARELHOS REMOVÍVEIS E OUTROS DISPOSITIVOS ORTODÔNTICOS
- 40 FABRICAÇÃO PERSONALIZADA DE DISPOSITIVOS DENTÁRIOS; LABORATÓRIOS DENTÁRIOS; SERVIÇOS DE TÉCNICOS DENTÁRIOS
- 41 FORMAÇÃO NAS ÁREAS ODONTOLÓGICA E ORTODÔNTICA; FORMAÇÃO NO USO DE DISPOSITIVOS ORTODÔNTICOS; FORMAÇÃO NO USO DE SOFTWARE ORTODÔNTICO; FORMAÇÃO DE ORTODONTISTAS E PROFISSIONAIS DE ODONTOLOGIA NO USO DE SOFTWARE DE IMAGIOLOGIA DIGITAL E CÂMARAS DE DIGITALIZAÇÃO INTRA-ORAL; ORGANIZAÇÃO E REALIZAÇÃO DE FORMAÇÕES, SEMINÁRIOS, CONFERÊNCIAS, CURSOS DE INSTRUÇÃO, WORKSHOPS, PALESTRAS E SIMPÓSIOS, TODOS RELACIONADOS COM TÉCNICAS, DISPOSITIVOS, APARELHOS E EQUIPAMENTO CIRÚRGICO, MÉDICO, ODONTOLÓGICO E ORTODÔNTICO
- 42 DISPONIBILIZAÇÃO DE UTILIZAÇÃO TEMPORÁRIA DE SOFTWARE INFORMÁTICO NÃO DESCARREGÁVEL USADO NA CRIAÇÃO DE PROGRAMAS DE TRATAMENTO DENTÁRIO E ORTODÔNTICO PERSONALIZADOS INDIVIDUALMENTE; DISPONIBILIZAÇÃO DE SOFTWARE DE IMAGIOLOGIA DIGITAL ONLINE NÃO DESCARREGÁVEL USADO PARA REPRESENTAR O MOVIMENTO DOS DENTES E PLANOS DE TRATAMENTO PROPOSTOS; DISPONIBILIZAÇÃO DE SOFTWARE INFORMÁTICO ONLINE NÃO DESCARREGÁVEL PARA MONITORIZAR O TRATAMENTO DE PACIENTES; DISPONIBILIZAÇÃO DE SOFTWARE ONLINE NÃO DESCARREGÁVEL PARA USO NA PRESTAÇÃO DE SERVIÇOS DE ODONTOLOGIA E ORTODONTIA; DISPONIBILIZAÇÃO DE SOFTWARE NÃO DESCARREGÁVEL DE MODELAGEM ASSISTIDA POR COMPUTADOR PARA USO EM ODONTOLOGIA E ORTODONTIA PARA CRIAR REPRESENTAÇÕES TRIDIMENSIONAIS DA DENTIÇÃO DE PACIENTES; CONCEPÇÃO E IMPLEMENTAÇÃO DE SISTEMAS DE HARDWARE E SOFTWARE INFORMÁTICO PARA TERCEIROS; SERVIÇOS DE ACONSELHAMENTO RELACIONADOS COM O USO DE HARDWARE E SOFTWARE INFORMÁTICO; SERVIÇOS DE CONSULTADORIA NAS ÁREAS DA SELECÇÃO, IMPLEMENTAÇÃO E UTILIZAÇÃO DE SISTEMAS DE HARDWARE E SOFTWARE INFORMÁTICO PARA TERCEIROS.
- 44 SERVIÇOS DENTÁRIOS; SERVIÇOS MÉDICOS E ORTODÔNTICOS; SERVIÇOS E TRATAMENTOS DENTÁRIOS, ORTODÔNTICOS, PERIODÔNTICOS, ENDODÔNTICOS E PEDODÔNTICOS; CONCEPÇÃO E CRIAÇÃO DE PLANOS DE TRATAMENTO ORTODÔNTICO PARA INDIVÍDUOS; PRESTAÇÃO DE INFORMAÇÃO E ACONSELHAMENTO RELACIONADOS COM TÉCNICAS, MATERIAIS E PRODUTOS DENTÁRIOS E ORTODÔNTICOS; SERVIÇOS DE CONSULTADORIA NAS ÁREAS DA ODONTOLOGIA E ORTODONTIA; SERVIÇOS DE ACONSELHAMENTO E CONSULTADORIA RELACIONADOS COM ORTODONTIA, ENDODONTIA, PEDODONTIA, PERIODONTIA E TRATAMENTOS DE ODONTOLOGIA RESTAURATIVA, INCLUINDO A PRESTAÇÃO DESSES SERVIÇOS ONLINE VIA INTERNET OU EXTRANET

(591)

(540)

ALIGN

- (210) **666618** **MNA**
 (220) 2021.05.24
 (300) 2021.02.22 US 90538970
 (730) US **ALIGN TECHNOLOGY, INC.**
 (511) 03 PASTA DE DENTES, BRANQUEADORES COSMÉTICOS; ELIXIRES PARA A LAVAGEM DA BOCA; HORTELÃ-PIRENTA PARA REFRESCAR O HÁLITO; ELIXIR DENTÁRIO ANTI-CÁRIES; GEL PARA AS DORES DOS DENTES E DAS GENGIVAS; PRODUTOS DE HIGIENE ORAL; PREPARAÇÕES DE LIMPEZA PARA DENTADURAS, PROTECTORES DE BOCA, RETENTORES, APARELHOS ORTODÔNTICOS REMOVÍVEIS E OUTROS DISPOSITIVOS ORTODÔNTICOS; SOLUÇÕES DE LIMPEZA PARA APARELHOS DE ULTRASSOM PARA ESTERILIZAÇÃO DENTAL; SOLUÇÕES DE LIMPEZA PARA USO EM APARELHOS DE DESINFECÇÃO DENTÁRIA E ORTODÔNTICA; KITS DE LIMPEZA PARA DISPOSITIVOS DENTÁRIOS E ORTODÔNTICOS CONSTITUÍDOS POR ESCOVA, DENTÍFRICO, FIO DENTÁRIO E SOLUÇÃO DE LIMPEZA
- 05 GÉIS MEDICAMENTOSOS TÓPICOS DE FLUOR PARA APLICAÇÃO NOS DENTES; PREPARAÇÕES DE REVESTIMENTO DENTÁRIO ANTI-CÁRIES CONTENDO FLUOR; PREPARAÇÕES DENTÁRIAS MEDICAMENTOSAS ANTI-CÁRIES; AEROSSOL ORAL MEDICAMENTOSO; DESINFECTANTES; PREPARAÇÕES HIGIÊNICAS ESTERILIZADORAS; PREPARAÇÕES HIGIÊNICAS DESINFECTANTES PARA LIMPAR APARELHOS DENTÁRIOS
- 09 SOFTWARE INFORMÁTICO; SOFTWARE DE IMAGIOLOGIA DIGITAL USADO PARA REPRESENTAR O MOVIMENTO DOS DENTES E PLANOS DE TRATAMENTO PROPOSTOS; SOFTWARE INFORMÁTICO USADO NA ODONTOLOGIA RESTAURATIVA; SOFTWARE INFORMÁTICO USADO PARA CRIAR PROGRAMAS DE TRATAMENTO ORTODÔNTICO PERSONALIZADOS INDIVIDUALMENTE; SOFTWARE INFORMÁTICO USADO PARA FORNECER, ACOMPANHAR E MODIFICAR PROGRAMAS DE TRATAMENTO ORTODÔNTICO PROPOSTOS E DADOS DOS PACIENTES, E INFORMAÇÃO RELACIONADA COM OS MESMOS; SOFTWARE INFORMÁTICO PARA PROFISSIONAIS DE ODONTOLOGIA PARA USO NA AVALIAÇÃO DA DENTIÇÃO INDIVIDUAL E PARA PLANEAR TRATAMENTOS ORTODÔNTICOS; SOFTWARE DE MODELAGEM ASSISTIDA POR COMPUTADOR PARA USO EM ODONTOLOGIA E ORTODONTIA PARA CRIAR REPRESENTAÇÕES TRIDIMENSIONAIS DA DENTIÇÃO DE PACIENTES; POSTOS DE TRABALHO INFORMATIZADOS PARA PROCESSAMENTO E VISUALIZAÇÃO DE IMAGENS MÉDICAS E DENTÁRIAS CAPTURADAS; HARDWARE INFORMÁTICO PARA PROCESSAMENTO DE DADOS E TRANSMISSÃO DE SOM E IMAGEM, PARA REPRODUZIR TRATAMENTOS DENTÁRIOS E ORTODÔNTICOS
- 10 APARELHOS E INSTRUMENTOS CIRÚRGICOS, MÉDICOS E DENTÁRIOS PARA USO NAS ÁREAS ODONTOLÓGICA E ORTODÔNTICA; APARELHOS E INSTRUMENTOS DENTÁRIOS; APARELHOS E INSTRUMENTOS ORTODÔNTICOS; APARELHOS E INSTRUMENTOS PARA USO NA ODONTOLOGIA RESTAURATIVA; DISPOSITIVOS ORTODÔNTICOS; APARELHOS PARA ENDIREITAR OS DENTES; PROTECTORES DOS DENTES PARA FINS ODONTOLÓGICOS; ESPELHOS PARA DENTISTAS; PRÓTESES DENTÁRIAS; BROCAS PARA USO DENTÁRIO; CONECTORES DENTÁRIOS; COROAS E PRÓTESES; INSTRUMENTOS E APARELHOS

- PARA USO NA COLOCAÇÃO DE PRÓTESES DENTÁRIAS; RECIPIENTES ESPECIAIS PARA GUARDAR, LIMPAR E TRANSPORTAR DISPOSITIVOS ORTODÔNTICOS; CÂMARAS DIGITALIZADORAS PARA USO NAS ÁREAS ODONTOLÓGICA E ORTODÔNTICA; CÂMARAS DIGITALIZADORAS PARA CAPTURAR IMAGENS MÉDICAS E DENTÁRIAS; DIGITALIZADORES INTRA-ORAIS PARA CAPTURA, ARMAZENAMENTO, RECOLHA E TRANSMISSÃO DE IMAGENS MÉDICAS E DENTÁRIAS DIGITAIS POR MEIO DE TELECOMUNICAÇÕES; INSTRUMENTOS DE DIAGNÓSTICO POR ULTRASSOM PARA USO NAS ÁREAS ODONTOLÓGICA E ORTODÔNTICA; PROTECTORES DENTÁRIOS; BANDEJAS DENTÁRIAS PARA MORDER, PARA PROTECÇÃO CONTRA O BRUXISMO; BANDEJAS DESCARTÁVEIS PARA APLICAÇÕES TÓPICAS DE MEDICAÇÃO DENTÁRIA; ARTIGOS PARA MASTIGAR E ARTIGOS PARA MORDER, PARA EXERCITAR OS MÚSCULOS DA BOCA, ALIVIAR A TENSÃO DOS MAXILARES, E PARA USO NA COLOCAÇÃO ADEQUADA DE DISPOSITIVOS ORTODÔNTICOS; RASPADORES DE LÍNGUA; FERRAMENTAS DE REMOÇÃO PARA DENTADURAS; PROTECTORES ORAIS (DENTÁRIOS), RETENTORES, APARELHOS REMOVÍVEIS E OUTROS DISPOSITIVOS ORTODÔNTICOS
- 11 APARELHOS DE ULTRASSOM PARA ESTERILIZAÇÃO DENTAL; ESTERILIZADORES DE ULTRASSOM PARA DISPOSITIVOS DENTÁRIOS E ORTODÔNTICOS; UNIDADES DE HIGIENIZAÇÃO QUE USAM RAIOS UV PARA HIGIENIZAR DISPOSITIVOS DENTÁRIOS E ORTODÔNTICOS
- 21 ESCOVAS DE DENTES, ESCOVAS PARA DENTADURAS, ESCOVAS INTERDENTÁRIAS, CABEÇAS DE SUBSTITUIÇÃO PARA ESCOVAS DE DENTES; ARTIGOS PARA LIMPEZA INTERDENTÁRIA, FIO DENTÁRIO; PALITOS INTERDENTÁRIOS, PALITOS PARA OS DENTES; ESCOVAS PARA A LÍNGUA; KITS DE LIMPEZA PARA DISPOSITIVOS DENTÁRIOS E ORTODÔNTICOS CONSTITUÍDOS POR ESCOVA, DENTÍFRICO, FIO DENTÁRIO E SOLUÇÃO DE LIMPEZA.
- 40 FABRICAÇÃO PERSONALIZADA DE DISPOSITIVOS DENTÁRIOS; LABORATÓRIOS DENTÁRIOS; SERVIÇOS DE TÉCNICOS DENTÁRIOS
- 41 FORMAÇÃO NAS ÁREAS ODONTOLÓGICA E ORTODÔNTICA; FORMAÇÃO NO USO DE DISPOSITIVOS ORTODÔNTICOS; FORMAÇÃO NO USO DE SOFTWARE ORTODÔNTICO; FORMAÇÃO DE ORTODONTISTAS E PROFISSIONAIS DE ODONTOLOGIA NO USO DE SOFTWARE DE IMAGIOLOGIA DIGITAL E CÂMARAS DE DIGITALIZAÇÃO INTRA-ORAL; ORGANIZAÇÃO E REALIZAÇÃO DE FORMAÇÕES, SEMINÁRIOS, CONFERÊNCIAS, CURSOS DE INSTRUÇÃO, WORKSHOPS, PALESTRAS E SIMPÓSIOS, TODOS RELACIONADOS COM TÉCNICAS, DISPOSITIVOS, APARELHOS E EQUIPAMENTO CIRÚRGICO, MÉDICO, ODONTOLÓGICO E ORTODÔNTICO
- 42 DISPONIBILIZAÇÃO DE UTILIZAÇÃO TEMPORÁRIA DE SOFTWARE INFORMÁTICO NÃO DESCARREGÁVEL USADO NA CRIAÇÃO DE PROGRAMAS DE TRATAMENTO DENTÁRIO E ORTODÔNTICO PERSONALIZADOS INDIVIDUALMENTE; DISPONIBILIZAÇÃO DE SOFTWARE DE IMAGIOLOGIA DIGITAL ONLINE NÃO DESCARREGÁVEL USADO PARA REPRESENTAR O MOVIMENTO DOS DENTES E PLANOS DE TRATAMENTO PROPOSTOS; DISPONIBILIZAÇÃO DE SOFTWARE INFORMÁTICO ONLINE NÃO DESCARREGÁVEL PARA MONITORIZAR O TRATAMENTO DE PACIENTES; DISPONIBILIZAÇÃO DE SOFTWARE ONLINE NÃO DESCARREGÁVEL PARA USO NA PRESTAÇÃO DE

SERVIÇOS DE ODONTOLOGIA E ORTODONTIA; DISPONIBILIZAÇÃO DE SOFTWARE NÃO DESCARREGÁVEL DE MODELAGEM ASSISTIDA POR COMPUTADOR PARA USO EM ODONTOLOGIA E ORTODONTIA PARA CRIAR REPRESENTAÇÕES TRIDIMENSIONAIS DA DENTIÇÃO DE PACIENTES; CONCEPÇÃO E IMPLEMENTAÇÃO DE SISTEMAS DE HARDWARE E SOFTWARE INFORMÁTICO PARA TERCEIROS; SERVIÇOS DE ACONSELHAMENTO RELACIONADOS COM O USO DE HARDWARE E SOFTWARE INFORMÁTICO; SERVIÇOS DE CONSULTORIA NAS ÁREAS DA SELECÇÃO, IMPLEMENTAÇÃO E UTILIZAÇÃO DE SISTEMAS DE HARDWARE E SOFTWARE INFORMÁTICO PARA TERCEIROS

- 44 SERVIÇOS DENTÁRIOS; SERVIÇOS MÉDICOS E ORTODÔNTICOS; SERVIÇOS E TRATAMENTOS DENTÁRIOS, ORTODÔNTICOS, PERIODÔNTICOS, ENDODÔNTICOS E PEDODÔNTICOS; CONCEPÇÃO E CRIAÇÃO DE PLANOS DE TRATAMENTO ORTODÔNTICO PARA INDIVÍDUOS; PRESTAÇÃO DE INFORMAÇÃO E ACONSELHAMENTO RELACIONADOS COM TÉCNICAS, MATERIAIS E PRODUTOS DENTÁRIOS E ORTODÔNTICOS; SERVIÇOS DE CONSULTORIA NAS ÁREAS DA ODONTOLOGIA E ORTODONTIA; SERVIÇOS DE ACONSELHAMENTO E CONSULTORIA RELACIONADOS COM ORTODONTIA, ENDODONTIA, PEDODONTIA, PERIODONTIA E TRATAMENTOS DE ODONTOLOGIA RESTAURATIVA, INCLUINDO A PRESTAÇÃO DESSES SERVIÇOS ONLINE VIA INTERNET OU EXTRANET.

(591)

(540)

INVISALIGN

(210) **666619****MNA**

(220) 2021.05.24

(300) 2021.02.22 US 90538970

(730) **US ALIGN TECHNOLOGY, INC.**

- (511) 03 PASTA DE DENTES, BRANQUEADORES COSMÉTICOS; ELIXIRES PARA A LAVAGEM DA BOCA; HORTELÃ-PIRENTA PARA REFRESCAR O HÁLITO; ELIXIR DENTÁRIO ANTI-CÁRIES; GEL PARA AS DORES DOS DENTES E DAS GENGIVAS; PRODUTOS DE HIGIENE ORAL; PREPARAÇÕES DE LIMPEZA PARA DENTADURAS, PROTECTORES DE BOCA, RETENTORES, APARELHOS ORTODÔNTICOS REMOVÍVEIS E OUTROS DISPOSITIVOS ORTODÔNTICOS; SOLUÇÕES DE LIMPEZA PARA APARELHOS DE ULTRASSOM PARA ESTERILIZAÇÃO DENTAL; SOLUÇÕES DE LIMPEZA PARA USO EM APARELHOS DE DESINFECÇÃO DENTÁRIA E ORTODÔNTICA; KITS DE LIMPEZA PARA DISPOSITIVOS DENTÁRIOS E ORTODÔNTICOS CONSTITUÍDOS POR ESCOVA, DENTÍFRICO, FIO DENTÁRIO E SOLUÇÃO DE LIMPEZA
- 05 GÉIS MEDICAMENTOSOS TÓPICOS DE FLUOR PARA APLICAÇÃO NOS DENTES; PREPARAÇÕES DE REVESTIMENTO DENTÁRIO ANTI-CÁRIES CONTENDO FLUOR; PREPARAÇÕES DENTÁRIAS MEDICAMENTOSAS ANTI-CÁRIES; AEROSOL ORAL MEDICAMENTOSO; DESINFECTANTES; PREPARAÇÕES HIGIÉNICAS ESTERILIZADORAS; PREPARAÇÕES HIGIÉNICAS DESINFECTANTES PARA LIMPAR APARELHOS DENTÁRIOS.
- 09 SOFTWARE INFORMÁTICO; SOFTWARE DE IMAGIOLOGIA DIGITAL USADO PARA REPRESENTAR O MOVIMENTO DOS DENTES E

PLANOS DE TRATAMENTO PROPOSTOS; SOFTWARE INFORMÁTICO USADO NA ODONTOLOGIA RESTAURATIVA; SOFTWARE INFORMÁTICO USADO PARA CRIAR PROGRAMAS DE TRATAMENTO ORTODÔNTICO PERSONALIZADOS INDIVIDUALMENTE; SOFTWARE INFORMÁTICO USADO PARA FORNECER, ACOMPANHAR E MODIFICAR PROGRAMAS DE TRATAMENTO ORTODÔNTICO PROPOSTOS E DADOS DOS PACIENTES, E INFORMAÇÃO RELACIONADA COM OS MESMOS; SOFTWARE INFORMÁTICO PARA PROFISSIONAIS DE ODONTOLOGIA PARA USO NA AVALIAÇÃO DA DENTIÇÃO INDIVIDUAL E PARA PLANEAR TRATAMENTOS ORTODÔNTICOS; SOFTWARE DE MODELAGEM ASSISTIDA POR COMPUTADOR PARA USO EM ODONTOLOGIA E ORTODONTIA PARA CRIAR REPRESENTAÇÕES TRIDIMENSIONAIS DA DENTIÇÃO DE PACIENTES; POSTOS DE TRABALHO INFORMATIZADOS PARA PROCESSAMENTO E VISUALIZAÇÃO DE IMAGENS MÉDICAS E DENTÁRIAS CAPTURADAS; HARDWARE INFORMÁTICO PARA PROCESSAMENTO DE DADOS E TRANSMISSÃO DE SOM E IMAGEM, PARA REPRODUZIR TRATAMENTOS DENTÁRIOS E ORTODÔNTICOS

- 10 APARELHOS E INSTRUMENTOS CIRÚRGICOS, MÉDICOS E DENTÁRIOS PARA USO NAS ÁREAS ODONTOLÓGICA E ORTODÔNTICA; APARELHOS E INSTRUMENTOS DENTÁRIOS; APARELHOS E INSTRUMENTOS ORTODÔNTICOS; APARELHOS E INSTRUMENTOS PARA USO NA ODONTOLOGIA RESTAURATIVA; DISPOSITIVOS ORTODÔNTICOS; APARELHOS PARA ENDREITAR OS DENTES; PROTECTORES DOS DENTES PARA FINS ODONTOLÓGICOS; ESPELHOS PARA DENTISTAS; PRÓTESES DENTÁRIAS; BROCAS PARA USO DENTÁRIO; CONECTORES DENTÁRIOS; COROAS E PRÓTESES; INSTRUMENTOS E APARELHOS PARA USO NA COLOCAÇÃO DE PRÓTESES DENTÁRIAS; RECIPIENTES ESPECIAIS PARA GUARDAR, LIMPAR E TRANSPORTAR DISPOSITIVOS ORTODÔNTICOS; CÂMARAS DIGITALIZADORAS PARA USO NAS ÁREAS ODONTOLÓGICA E ORTODÔNTICA; CÂMARAS DIGITALIZADORAS PARA CAPTURAR IMAGENS MÉDICAS E DENTÁRIAS; DIGITALIZADORES INTRA-ORAIS PARA CAPTURA, ARMAZENAMENTO, RECOLHA E TRANSMISSÃO DE IMAGENS MÉDICAS E DENTÁRIAS DIGITAIS POR MEIO DE TELECOMUNICAÇÕES; INSTRUMENTOS DE DIAGNÓSTICO POR ULTRASSOM PARA USO NAS ÁREAS ODONTOLÓGICA E ORTODÔNTICA; PROTECTORES DENTÁRIOS; BANDEJAS DENTÁRIAS PARA MORDER, PARA PROTECÇÃO CONTRA O BRUXISMO; BANDEJAS DESCARTÁVEIS PARA APLICAÇÕES TÓPICAS DE MEDICAÇÃO DENTÁRIA; ARTIGOS PARA MASTIGAR E ARTIGOS PARA MORDER, PARA EXERCITAR OS MÚSCULOS DA BOCA, ALIVIAR A TENSÃO DOS MAXILARES, E PARA USO NA COLOCAÇÃO ADEQUADA DE DISPOSITIVOS ORTODÔNTICOS; RASPADORES DE LÍNGUA; FERRAMENTAS DE REMOÇÃO PARA DENTADURAS; PROTECTORES ORAIS (DENTÁRIOS), RETENTORES, APARELHOS REMOVÍVEIS E OUTROS DISPOSITIVOS ORTODÔNTICOS.
- 11 APARELHOS DE ULTRASSOM PARA ESTERILIZAÇÃO DENTAL; ESTERILIZADORES DE ULTRASSOM PARA DISPOSITIVOS DENTÁRIOS E ORTODÔNTICOS; UNIDADES DE HIGIENIZAÇÃO QUE USAM RAIOS UV PARA HIGIENIZAR DISPOSITIVOS DENTÁRIOS E ORTODÔNTICOS
- 21 ESCOVAS DE DENTES, ESCOVAS PARA DENTADURAS, ESCOVAS INTERDENTÁRIAS, CABEÇAS DE SUBSTITUIÇÃO PARA ESCOVAS DE DENTES; ARTIGOS PARA LIMPEZA

INTERDENTÁRIA, FIO DENTÁRIO; PALITOS INTERDENTÁRIOS, PALITOS PARA OS DENTES; ESCOVAS PARA A LÍNGUA; KITS DE LIMPEZA PARA DISPOSITIVOS DENTÁRIOS E ORTODÔNTICOS CONSTITUÍDOS POR ESCOVA, DENTÍFRICO, FIO DENTÁRIO E SOLUÇÃO DE LIMPEZA.

40 FABRICAÇÃO PERSONALIZADA DE DISPOSITIVOS DENTÁRIOS; LABORATÓRIOS DENTÁRIOS; SERVIÇOS DE TÉCNICOS DENTÁRIOS.

41 FORMAÇÃO NAS ÁREAS ODONTOLÓGICA E ORTODÔNTICA; FORMAÇÃO NO USO DE DISPOSITIVOS ORTODÔNTICOS; FORMAÇÃO NO USO DE SOFTWARE ORTODÔNTICO; FORMAÇÃO DE ORTODONTISTAS E PROFISSIONAIS DE ODONTOLOGIA NO USO DE SOFTWARE DE IMAGIOLOGIA DIGITAL E CÂMARAS DE DIGITALIZAÇÃO INTRA-ORAL; ORGANIZAÇÃO E REALIZAÇÃO DE FORMAÇÕES, SEMINÁRIOS, CONFERÊNCIAS, CURSOS DE INSTRUÇÃO, WORKSHOPS, PALESTRAS E SIMPÓSIOS, TODOS RELACIONADOS COM TÉCNICAS, DISPOSITIVOS, APARELHOS E EQUIPAMENTO CIRÚRGICO, MÉDICO, ODONTOLÓGICO E ORTODÔNTICO.

42 DISPONIBILIZAÇÃO DE UTILIZAÇÃO TEMPORÁRIA DE SOFTWARE INFORMÁTICO NÃO DESCARREGÁVEL USADO NA CRIAÇÃO DE PROGRAMAS DE TRATAMENTO DENTÁRIO E ORTODÔNTICO PERSONALIZADOS INDIVIDUALMENTE; DISPONIBILIZAÇÃO DE

SOFTWARE DE IMAGIOLOGIA DIGITAL ONLINE NÃO DESCARREGÁVEL USADO PARA REPRESENTAR O MOVIMENTO DOS DENTES E PLANOS DE TRATAMENTO PROPOSTOS; DISPONIBILIZAÇÃO DE SOFTWARE INFORMÁTICO ONLINE NÃO DESCARREGÁVEL PARA MONITORIZAR O TRATAMENTO DE PACIENTES; DISPONIBILIZAÇÃO DE SOFTWARE ONLINE NÃO DESCARREGÁVEL PARA USO NA PRESTAÇÃO DE SERVIÇOS DE ODONTOLOGIA E ORTODONTIA; DISPONIBILIZAÇÃO DE SOFTWARE NÃO DESCARREGÁVEL DE MODELAGEM ASSISTIDA POR COMPUTADOR PARA USO EM ODONTOLOGIA E ORTODONTIA PARA CRIAR REPRESENTAÇÕES TRIDIMENSIONAIS DA DENTIÇÃO DE PACIENTES; CONCEPÇÃO E IMPLEMENTAÇÃO DE SISTEMAS DE HARDWARE E SOFTWARE INFORMÁTICO PARA TERCEIROS; SERVIÇOS DE ACONSELHAMENTO RELACIONADOS COM O USO DE HARDWARE E SOFTWARE INFORMÁTICO; SERVIÇOS DE CONSULTADORIA NAS ÁREAS DA SELECÇÃO, IMPLEMENTAÇÃO E UTILIZAÇÃO DE SISTEMAS DE HARDWARE E SOFTWARE INFORMÁTICO PARA TERCEIROS

44 SERVIÇOS DENTÁRIOS; SERVIÇOS MÉDICOS E ORTODÔNTICOS; SERVIÇOS E TRATAMENTOS DENTÁRIOS, ORTODÔNTICOS, PERIODÔNTICOS, ENDODÔNTICOS E PEDODÔNTICOS; CONCEPÇÃO E CRIAÇÃO DE PLANOS DE TRATAMENTO ORTODÔNTICO PARA INDIVÍDUOS; PRESTAÇÃO DE INFORMAÇÃO E ACONSELHAMENTO RELACIONADOS COM TÉCNICAS, MATERIAIS E PRODUTOS DENTÁRIOS E ORTODÔNTICOS; SERVIÇOS DE CONSULTADORIA NAS ÁREAS DA ODONTOLOGIA E ORTODONTIA; SERVIÇOS DE ACONSELHAMENTO E CONSULTADORIA RELACIONADOS COM ORTODONTIA, ENDODONTIA, PEDODONTIA, PERIODONTIA E TRATAMENTOS DE ODONTOLOGIA RESTAURATIVA, INCLUINDO A PRESTAÇÃO DESSES SERVIÇOS ONLINE VIA INTERNET OU EXTRANET

(591)

(540)



(531) 5.5.20

(210) **666621** MNA

(220) 2021.05.24

(300)

(730) **PT THE BROWERS COMPANY - BREWING FOR ALL, UNIPESSOAL, LDA.**

(511) 32 CERVEJAS; BEBIDAS NÃO ALCÓOLICAS

(591)

(540)

SUPER BOCK LITE

(210) **666624** MNA

(220) 2021.05.24

(300)

(730) **PT THE BROWERS COMPANY - BREWING FOR ALL, UNIPESSOAL, LDA.**

(511) 32 CERVEJAS; BEBIDAS NÃO ALCÓOLICAS

(591)

(540)

SUPER BOCK ULTRA

(210) **666625** MNA

(220) 2021.05.24

(300)

(730) **PT THE BROWERS COMPANY - BREWING FOR ALL, UNIPESSOAL, LDA**

(511) 32 CERVEJAS; BEBIDAS NÃO ALCÓOLICAS

(591)

(540)

SUPER BOCK RED

(210) **666631** MNA

(220) 2021.05.22

(300)

(730) **PT SOCIEDADE AGRÍCOLA CASAL DO TOJO, S.A.**

(511) 33 VINHOS; VINHOS ESPUMANTES; VINHOS

GENEROSOS; VINHOS FORTIFICADOS; VINHOS

DOCES; VINHOS ROSÉ; VINHOS ALCÓOLICOS;

BEBIDAS ALCÓOLICAS (EXCLUINDO CERVEJA)

(591)

(540)

BUBBLING

(511) 43 SERVIÇOS DE ALOJAMENTO; ALOJAMENTOS DE FÉRIAS; SERVIÇOS DE ALOJAMENTO HOTELEIRO; ORGANIZAÇÃO DE ALOJAMENTO TURÍSTICO

(591) RGB 205,180,81; RGB 129,116,52

(540)

(210) **666632** MNA

(220) 2021.05.22

(300)

(730) **PT SOCIEDADE AGRÍCOLA CASAL DO TOJO, S.A.**

(511) 33 VINHOS; VINHOS ESPUMANTES; VINHOS GENEROSOS; VINHOS DOCES; VINHOS ROSÉ; VINHOS ALCOÓLICOS; ESPIRITUOSOS (BEBIDAS ALCOÓLICAS); BEBIDAS ALCOÓLICAS (EXCLUINDO CERVEJA)

(591)

(540)



(531) 5.1.16 ; 26.11.8 ; 27.5.10

BUBBLY(210) **666636** MNA

(220) 2021.05.23

(300)

(730) **PT NETCONTACT, UNIPESSOAL LDA**

(511) 36 COBRANÇA DE DÍVIDAS

(591)

(540)

(210) **666633** MNA

(220) 2021.05.23

(300)

(730) **PT FULLBIKE LDA**

(511) 28 ARTIGOS E EQUIPAMENTO DE DESPORTO

(591)

(540)

FULLBIKE

(531) 26.3.4 ; 26.4.5 ; 26.4.11 ; 26.4.18

(210) **666634** MNA

(220) 2021.05.23

(300)

(730) **PT ODISSEIAS FIDALGAS - LDA**

(511) 43 SERVIÇOS DE RESTAURANTES

(591)

(540)



(531) 9.7.19 ; 27.5.10

(210) **666640** MNA

(220) 2021.05.23

(300)

(730) **PT INÊS SORAIA CORREIA ABREU DOS SANTOS**

(511) 25 CALÇADO; CHAPELARIA; ARTIGOS DE CHAPELARIA; VESTUÁRIO; PARTES DE VESTUÁRIO, CALÇADO E CHAPELARIA

(591)

(540)



(531) 26.4.19

(210) **666635** MNA

(220) 2021.05.23

(300)

(730) **PT DUARTE REBELO LEITE**

(210) **666641** MNA
 (220) 2021.05.23
 (300)
 (730) **PT JENNIFER MEDEIROS DA PALMA**
 (511) 43 SERVIÇOS DE FORNECIMENTO DE ALIMENTOS E BEBIDAS; ALOJAMENTO TEMPORÁRIO; FORNECIMENTO DE ALOJAMENTO TEMPORÁRIO; FORNECIMENTO DE ALOJAMENTOS TEMPORÁRIOS; SERVIÇOS DE ALOJAMENTO TEMPORÁRIO

(591)
 (540)



(531) 5.3.13 ; 24.15.3

(210) **666643** MNA
 (220) 2021.05.24
 (300)
 (730) **PT MARIA FILIPA ALVES PEDROSA**
 (511) 14 BIJUTARIA

20 MOBILIÁRIO; MOBILIÁRIO ANTIGO; MÓVEIS [OBJETOS DE DECORAÇÃO]
 22 CORDAS E FIOS; CORDA EM MACRAMÉ
 42 SERVIÇOS DE DESIGN RELACIONADOS COM A DECORAÇÃO DE INTERIORES DE CASAS; DESIGN DE DECORAÇÃO DE INTERIORES; SERVIÇOS DE DESIGN DE OBJETOS DE DECORAÇÃO PARA INTERIORES DE EDIFÍCIOS

(591)
 (540)

BOHO BY MARIAS

(210) **666644** MNA
 (220) 2021.05.24
 (300)
 (730) **PT ANDREA PATRÍCIA DA CUNHA BARROSO AFONSO**

(511) 29 FRUTOS, FUNGOS, VEGETAIS, OLEAGINOSAS E LEGUMINOSAS PROCESSADOS; COGUMELOS EM CONSERVA; COGUMELOS PREPARADOS; COGUMELOS SECOS SHIITAKE

(591)
 (540)

IGUARIAS DE SHIITAKE

(210) **666645** MNA
 (220) 2021.05.24
 (300)
 (730) **PT ÁLVARO BRUNO MONTEIRO CARVALHO VIANA**

(511) 43 BARES; SNACK-BARES; BARES (PUBS); BARES DE SALADAS; SERVIÇOS DE BARES; BARES DE COCKTAILS; BARES DE VINHOS; SERVIÇOS DE SNACK-BARES; SERVIÇOS DE BARES DE HOOKAS; SERVIÇOS DE BARES DE SUMOS; FORNECIMENTO DE INFORMAÇÕES RELACIONADAS COM BARES; FORNECIMENTO DE RECENSÕES DE RESTAURANTES E BARES; SERVIÇOS DE BUFFET PARA BARES DE COCKTAIL; RESTAURANTES PARA SERVIÇO RÁPIDO E PERMANENTE (SNACK-BARES); FORNECIMENTO DE ALIMENTOS E BEBIDAS EM RESTAURANTES E BARES; SERVIÇOS DE ALIMENTAÇÃO E BEBIDAS EM RESTAURANTES E BARES

(591)
 (540)



(531) 2.1.22 ; 27.1.12

(210) **666647** MNA
 (220) 2021.05.24
 (300)
 (730) **PT ADEGA COOPERATIVA DE PONTE DA BARCA E ARCOS DE VALDEVEZ, CRL**
 (511) 33 VINHO
 (591)
 (540)



(531) 16.1.15 ; 16.1.16 ; 27.7.1 ; 27.99.19

(210) **666649** MNA
 (220) 2021.05.24
 (300)
 (730) **PT ANDRÉ AIRES PEREIRA AZEVEDO**
 (511) 09 CONTACTO (LENTES DE -); RECIPIENTES PARA LENTES DE CONTACTO; ÓCULOS; ARMAÇÕES DE

ÓCULOS; LENTES DE ÓCULOS; CORRENTES PARA ÓCULOS; ÓCULOS PARA DESPORTO; ÓCULOS DE SOL

44 SERVIÇOS DE OFTALMOLOGIA; SERVIÇOS DE MÉDICOS; SERVIÇOS DE OPTOMETRIA; ACONSELHAMENTO EM SAÚDE; CONSULTADORIA PROFISSIONAL EM MATÉRIA DE SAÚDE; CONSULTADORIA PROFISSIONAL RELACIONADA COM SERVIÇOS DE CUIDADOS DE SAÚDE; CUIDADOS DE SAÚDE; FORNECIMENTO DE INFORMAÇÃO SOBRE SAÚDE; FORNECIMENTO DE SERVIÇOS DE CUIDADOS DE SAÚDE; PRESTAÇÃO DE INFORMAÇÕES SOBRE SAÚDE; PRESTAÇÃO DE SERVIÇOS DE SAÚDE; SERVIÇOS DE ASSESSORIA RELACIONADOS COM SAÚDE; SERVIÇOS DE CONSULTADORIA RELACIONADOS COM CUIDADOS DE SAÚDE; SERVIÇOS DE CUIDADOS DE SAÚDE; ADAPTAÇÃO DE LENTES DE CONTACTO; ADAPTAÇÃO DE ÓCULOS; AJUSTE DE LENTES ÓTICAS; AJUSTE DE ÓCULOS; OPTOMETRIA; SERVIÇOS DE INFORMAÇÃO RELACIONADOS COM LENTES DE CONTACTO; SERVIÇOS DE RASTREIO DA VISÃO; SERVIÇOS DE TESTE DE VISÃO [OFTALMOLOGISTA]; TESTES ÓTICOS; SERVIÇOS ÓTICOS; SERVIÇOS DE ÓTICA

(591)
(540)



(531) 5.5.1 ; 27.3.11

(210) **666650** MNA
(220) 2021.05.24
(300)
(730) **PT EDGAR FILIPE RAMOS PINTO**
(511) 31 MORANGOS FRESCOS
(591) VERMELHO; VERDE; PRETO
(540)



(531) 5.7.8 ; 26.1.16 ; 27.5.25

(210) **666651** MNA
(220) 2021.05.24
(300)
(730) **PT ANA CATARINA PINHEIRO FERNANDES**
(511) 25 VESTUÁRIO; CALÇADO; PARTES DE VESTUÁRIO, CALÇADO E CHAPELARIA
(591)
(540)

CAETANA SHOP

(210) **666655** MNA
(220) 2021.05.24
(300)
(730) **PT DIFFERENT REFLECTIONS LDA**
(511) 25 VESTUÁRIO
(591)
(540)

KUBBIK

(210) **666660** MNA
(220) 2021.05.24
(300)
(730) **PT MÓNICA GISELE LOBO CARVALHO**
(511) 25 VESTUÁRIO
(591)
(540)

MS. CA

(210) **666661** MNA
(220) 2021.05.24
(300)
(730) **PT NUNO EMANUEL SOROMENHO ESTEVES HENRIQUES**
(511) 41 PUBLICAÇÃO, RELATO E REDAÇÃO DE TEXTOS; EDIÇÃO DE PUBLICAÇÕES; EDIÇÃO DE PUBLICAÇÕES ELETRÓNICAS; DISPONIBILIZAÇÃO DE PUBLICAÇÕES ELETRÓNICAS; DISPONIBILIZAÇÃO DE PUBLICAÇÕES ON-LINE; EDIÇÃO DE JORNAIS ELETRÓNICOS ACESSÍVEIS ATRAVÉS DE UMA REDE INFORMÁTICA MUNDIAL
(591)
(540)

ROCHAS & EQUIPAMENTOS

(210) **666662** MNA
(220) 2021.05.24
(300)
(730) **PT RUI MANUEL CARIDADE CORREIA**

- (511) 35 SERVIÇOS DE PUBLICIDADE, DE MARKETING E DE PROMOÇÃO
 43 BARES; CANTINAS/REFEITÓRIOS; DISPONIBILIZAÇÃO DE ALIMENTOS E BEBIDAS EM PASTELARIAS; FORNECIMENTO DE ALIMENTOS E BEBIDAS EM RESTAURANTES E BARES; SERVIÇOS DE BAR DE CERVEJA; SERVIÇOS DE BAR; RESTAURANTES PARA SERVIÇO RÁPIDO E PERMANENTE (SNACK-BARES); SERVIÇOS DE FORNECIMENTO DE ALIMENTOS E BEBIDAS

(591)

(540)

CAFE VALINHOS

- (210) **666688** MNA
 (220) 2021.05.20
 (300)
 (730) **PT NORBERTUR - AGÊNCIA DE VIAGENS E GESTÃO DE EVENTOS, LDA**
 (511) 29 AZEITE; BACALHAU SECO E SALGADO; PRODUTOS DE CHARCUTARIA; CONSERVAS DE CAÇA; ATUM [EM CONSERVA]; SARDINHAS, NÃO VIVAS; QUEIJOS
 30 CAFÉ, CHÁS E CACAU E SUBSTITUTOS DOS MESMOS; ALIMENTOS QUE CONTÊM CHOCOLATE [COMO ELEMENTO PRINCIPAL]; CONFEITARIA; PASTELARIA, BOLOS, TARTES E BISCOITOS (BOLACHAS); PRODUTOS DE PADARIA; TRUFAS [CONFEITARIA]; DOCES ARTESANAIS; MEL
 32 CERVEJA E PRODUTOS DE CERVEJARIA; BEBIDAS ENERGÉTICAS
 33 AGUARDENTES; LICORES; VINHOS
 43 SERVIÇOS DE CATERING; SERVIÇOS DE RESTAURANTES

(591)

(540)



- (531) 26.1.3 ; 26.1.18 ; 27.5.1 ; 27.5.11 ; 27.99.17

- (210) **666718** MNA
 (220) 2021.05.23
 (300)
 (730) **PT SARA NAZARÉ SANTOS COSTA**
 (511) 39 SERVIÇOS DE ENTREGAS
 (591) AMARELO; VERDE; CINZA;
 (540)



- (531) 3.7.17 ; 27.5.10 ; 29.1.2 ; 29.1.3

- (210) **666720** MNA
 (220) 2021.05.23
 (300)
 (730) **PT MARIA DE LURDES GOMES NEVES**
 (511) 41 FORMAÇÃO PROFISSIONAL; SERVIÇOS DE FORMAÇÃO PROFISSIONAL; PRESTAÇÃO DE CURSOS DE FORMAÇÃO PROFISSIONAL; ORIENTAÇÃO PROFISSIONAL [CONSULTORIA EM EDUCAÇÃO OU FORMAÇÃO]; FORMAÇÃO INFORMATIZADA EM MATÉRIA DE ORIENTAÇÃO PROFISSIONAL; SERVIÇOS DE ENSINO RELACIONADOS COM FORMAÇÃO PROFISSIONAL; CONSULTADORIA EM MATÉRIA DE FORMAÇÃO E APERFEIÇOAMENTO PROFISSIONAL; ORIENTAÇÃO PROFISSIONAL [ASSESSORIA EM MATÉRIA DE EDUCAÇÃO OU FORMAÇÃO]; ASSESSORIA E ORIENTAÇÃO PROFISSIONAL [ASSESSORIA EM MATÉRIA DE EDUCAÇÃO E FORMAÇÃO]; PRESTAÇÃO DE INFORMAÇÕES E NOTÍCIAS ON-LINE NO DOMÍNIO DA FORMAÇÃO PROFISSIONAL; FORNECIMENTO DE CURSOS DE FORMAÇÃO DESTINADOS À ORIENTAÇÃO PROFISSIONAL DE JOVENS; COACHING [FORMAÇÃO]; FORMAÇÃO E COACHING EM MATÉRIA DE DISCURSOS POLÍTICOS; FORMAÇÃO E COACHING EM MATÉRIA DE DEBATES POLÍTICOS; SERVIÇO DE EDUCAÇÃO NO ÂMBITO DO COACHING; ACOMPANHAMENTO (COACHING) EM MATÉRIA DE ECONOMIA E GESTÃO
 44 CONSULTORIA PSICOLÓGICA

(591) Azul;Branco;Verde;Lilas;

(540)



- (531) 2.1.95 ; 5.5.20

- (210) **666721** MNA
 (220) 2021.05.23
 (300)
 (730) **PT ANA LEVINA MONTEIRO DOS SANTOS**

(511) 44 SERVIÇOS DE HIGIENE CORPORAL E DE BELEZA PARA PESSOAS; MASSAGEM DE TECIDOS MUSCULARES PROFUNDOS; MASSAGENS COM PEDRAS QUENTES; MASSAGISTAS; SERVIÇOS DE AROMATERAPIA; SERVIÇOS DE DRENAGEM LINFÁTICA; SERVIÇOS DE MASSAGENS; SERVIÇOS DE MASSAGENS AOS PÉS; SERVIÇOS DE MEDITAÇÃO; SERVIÇOS DE REFLEXOLOGIA; SERVIÇOS DE REIKI; SERVIÇOS DE TERAPIA

(591)

(540)



(531) 1.15.15 ; 26.1.5 ; 27.5.25

(210) **666722** MNA

(220) 2021.05.24

(300)

(730) **PT FILIPA RAQUEL SILVA MACHADO**

(511) 20 MOBILIÁRIO E MÓVEIS

(591)

(540)



(531) 26.11.9

(210) **666724** MNA

(220) 2021.05.24

(300)

(730) **PT ASSOCIAÇÃO NACIONAL DOS PROFISSIONAIS LIBERAIS - ANPL**

(511) 16 PUBLICAÇÕES PERIÓDICAS IMPRESSAS; JORNAIS; REVISTAS[PERIÓDICAS]; BROCHURAS; LIVROS

41 PUBLICAÇÃO, RELATO E REDAÇÃO DE TEXTOS; PUBLICAÇÃO DE TEXTOS, SEM SER TEXTOS PUBLICITÁRIOS; PUBLICAÇÃO DE PUBLICAÇÕES PERIÓDICAS E LIVROS EM FORMATO ELECTRÓNICO; PUBLICAÇÃO DE LIVROS; PUBLICAÇÃO DE REVISTAS; SERVIÇOS DE EDUCAÇÃO, ENTRETENIMENTO E DESPORTO; SERVIÇOS DE EDUCAÇÃO E FORMAÇÃO; REALIZAÇÃO DE EVENTOS EDUCATIVOS; ORGANIZAÇÃO E REALIZAÇÃO DE COLÓQUIOS; ORGANIZAÇÃO E REALIZAÇÃO DE CONVENÇÕES; ORGANIZAÇÃO E REALIZAÇÃO DE SIMPÓSIOS; ORGANIZAÇÃO E REALIZAÇÃO DE CONFERÊNCIAS, CONGRESSOS E SIMPÓSIOS; REALIZAÇÃO DE SEMINÁRIOS E CONGRESSOS.

(591)

(540)

ASSOCIAÇÃO PORTUGUESA DOS PROFISSIONAIS LIBERAIS

(210) **666725** MNA

(220) 2021.05.24

(300)

(730) **PT RAFAEL FERNANDES**

(511) 36 AVALIAÇÃO E ADMINISTRAÇÃO DE BENS IMOBILIÁRIOS

(591)

(540)



(531) 7.1.24 ; 7.3.2 ; 26.4.9 ; 27.5.9 ; 27.5.17

(210) **666726** MNA

(220) 2021.05.24

(300)

(730) **PT ARESTAS PARALELAS - CONSTRUÇÕES E REMODELAÇÕES, UNIPESSOAL, LDA**

(511) 37 CONSTRUÇÃO; SERVIÇOS DE CONSTRUÇÃO CIVIL; RESTAURAÇÃO DE EDIFÍCIOS

42 DESIGN DE INTERIORES; SERVIÇOS DE ENGENHARIA E ARQUITETURA; FISCALIZAÇÃO (VISTORIA) DE ESTRUTURAS COM DEFEITO

(591)

(540)



(531) 5.1.16 ; 26.1.15 ; 27.5.9

(210) **666728** MNA
 (220) 2021.05.24
 (300)
 (730) **PT FREDERICO EMANUEL DE**

ALBUQUERQUE AZEVEDO DE
OLIVEIRA CALADO

(511) 29 FRUTOS, FUNGOS, VEGETAIS, OLEAGINOSAS E LEGUMINOSAS PROCESSADOS; CARNE E PRODUTOS À BASE DE CARNE; INSETOS E LARVAS PREPARADOS; OVOS DE AVES E PRODUTOS À BASE DE OVO; PEIXE, MARISCO E MOLUSCOS, NÃO VIVOS; PRODUTOS LÁCTEOS E SUBSTITUTOS LÁCTEOS; SOPAS E CALDOS, EXTRATOS DE CARNE; TRIPAS PARA SALSICHAS E SUAS IMITAÇÕES; ÓLEOS E GORDURAS ALIMENTARES; ÓLEOS E GORDURAS

33 BEBIDAS ALCOÓLICAS (EXCLUINDO CERVEJA); PREPARAÇÕES PARA PRODUZIR BEBIDAS ALCOÓLICAS; BEBIDAS ALCOÓLICAS EXCETO CERVEJA; CIDRA; CIDRAS; PREPARAÇÕES ALCOÓLICAS PARA FAZER BEBIDAS

(591)
 (540)

RESTOLHO

(210) **666788** MNA
 (220) 2021.05.23
 (300)
 (730) **PT LIVINGUM, LDA**

(511) 36 ARRENDAMENTO DE APARTAMENTOS, DE ESTÚDIOS E DE QUARTOS; ARRENDAMENTO DE EDIFÍCIOS; ARRENDAMENTO DE APARTAMENTOS; ARRENDAMENTO DE PROPRIEDADES; ARRENDAMENTO DE IMÓVEIS; ADMINISTRAÇÃO DE IMÓVEIS; GESTÃO DE IMÓVEIS; SERVIÇOS DE AGÊNCIA DE IMÓVEIS RESIDENCIAIS; CONSULTORIA RELATIVA À COMPRA DE BENS IMOBILIÁRIOS; ALUGUER DE APARTAMENTOS; ALUGUER DE ESCRITÓRIOS E APARTAMENTOS; ADMINISTRAÇÃO DE BENS IMOBILIÁRIOS; AGÊNCIAS DE ALUGUER DE ALOJAMENTOS PERMANENTES [APARTAMENTOS]; ALUGUER DE PROPRIEDADES; AGÊNCIAS DE ALUGUER DE ALOJAMENTOS [PROPRIEDADES IMOBILIÁRIAS]; AGÊNCIA IMOBILIÁRIA; ADMINISTRAÇÃO DE HABITAÇÕES; GESTÃO DE PROPRIEDADES [BENS IMOBILIÁRIOS]; SERVIÇOS DE GESTÃO DE IMÓVEIS E DE PROPRIEDADES; SERVIÇOS DE GESTÃO IMOBILIÁRIA RELACIONADOS COM EDIFÍCIOS RESIDENCIAIS

43 RESERVAS DE ALOJAMENTO; ALOJAMENTO TEMPORÁRIO; SERVIÇOS DE HOSPITALIDADE [ALOJAMENTO]; FORNECIMENTO DE ALOJAMENTOS TEMPORÁRIOS MOBILADOS; FORNECIMENTO DE ALOJAMENTO HABITACIONAL TEMPORÁRIO; DISPONIBILIZAÇÃO DE INFORMAÇÃO SOBRE SERVIÇOS DE ALOJAMENTO TEMPORÁRIO; DISPONIBILIZAÇÃO DE INFORMAÇÃO SOBRE ALOJAMENTO TEMPORÁRIO VIA INTERNET; RESERVA DE ALOJAMENTO TEMPORÁRIO VIA INTERNET; DISPONIBILIZAÇÃO DE RESIDÊNCIAS COM ASSISTÊNCIA [ALOJAMENTO TEMPORÁRIO]; SERVIÇOS DE RESERVAS PARA ALOJAMENTO; RESERVAS DE ALOJAMENTOS TEMPORÁRIOS; RESERVA DE ALOJAMENTO TEMPORÁRIO; ARRENDAMENTO DE QUARTOS; SERVIÇOS DE AGÊNCIA DE

ARRENDAMENTO DE ALOJAMENTO [TIME-SHARING]; ARRENDAMENTO DE ESPAÇO DE ESCRITÓRIO EM REGIME TEMPORÁRIO; SERVIÇOS DE ALOJAMENTO TEMPORÁRIO; ALUGUER DE QUARTOS ENQUANTO ALOJAMENTO TEMPORÁRIO

(591) CINZENTO; BRANCO;
 (540)



(531) 26.4.1 ; 26.4.5 ; 26.4.18 ; 27.5.10

(210) **666789** MNA
 (220) 2021.05.23
 (300)
 (730) **PT DUARTE NUNO ÁGUAS ROQUE**

(511) 41 AULAS DE DESPORTO; ORGANIZAÇÃO DE AULAS DE DESPORTO; REALIZAÇÃO DE AULAS; SERVIÇOS DE ESCOLAS [EDUCAÇÃO]; SERVIÇOS DE EDUCAÇÃO PRESTADOS POR ESCOLAS; PRESTAÇÃO DE SERVIÇOS DE FORMAÇÃO; PRESTAÇÃO DE SERVIÇOS DE FORMAÇÃO E EDUCAÇÃO; ENSINO DE DESPORTOS; ENSINO, TREINO E INSTRUÇÃO DE DESPORTOS; ENSINO [FORMAÇÃO]; SERVIÇOS DE FORMAÇÃO E ENSINO; ENSINO NA ÁREA DO DESPORTO

(591)
 (540)



(531) 2.1.97 ; 24.9.11 ; 26.2.7

(210) **666791** MNA
 (220) 2021.05.24
 (300)
 (730) **PT KEEPWHAT, LDA.**

(511) 39 EMBALAGEM E ENTREPOSTO DE MERCADORIAS; SERVIÇOS DE ALUGUER RELACIONADOS COM TRANSPORTE E ARMAZENAMENTO; SERVIÇOS DE EMBALAGEM E ARMAZENAGEM; ORGANIZAÇÃO DE SERVIÇOS DE TRANSPORTE
 42 CONCEÇÃO E DESENVOLVIMENTO DE SISTEMAS DE COMPUTADOR; CONCEÇÃO E DESENVOLVIMENTO DE SOFTWARE PARA LOGÍSTICA; CONCEÇÃO E DESENVOLVIMENTO DE SOFTWARE PARA LOGÍSTICA, GESTÃO DA CADEIA DE FORNECIMENTO E PORTAIS DE NEGÓCIOS ELETRÓNICOS; DESENVOLVIMENTO DE SOFTWARE PARA LOGÍSTICA, GESTÃO DA CADEIA DE FORNECIMENTO E PORTAIS DE NEGÓCIOS ELETRÓNICOS; SERVIÇOS CIENTÍFICOS E TECNOLÓGICOS

(591)

(540)



(531) 24.13.1 ; 24.15.1 ; 26.1.3 ; 26.4.5

(210) **666884**

MNA

(220) 2021.05.24

(300)

(730) **PT ANABELA VANZELER**

(511) 24 ARTIGOS TECIDOS EM LINHO

(591)

(540)



(531) 27.5.10

Concessões

Processo	Data do registo	Data do despacho	Nome do 1º requerente/titular	País resid.	Classes (Nice)	Observações
646218	2021.05.26	2021.05.26	LI YONG	PT	43	RECUSA PARCIAL DO REGISTO: arts. 232.º n.º 1 al. b) e h), 229º n.º 3 e 237º do cpi recusa parcial para todos os produtos das classes 9ª e 28ª.
646219	2021.05.26	2021.05.26	LI YONG	PT	43	
650946	2021.05.26	2021.05.26	VANGUARDMISTÉRIO LDA.	PT	20	
651773	2021.05.26	2021.05.26	PAULA SOFIA CORREIA VEIGA	PT	29 30 32	RECUSA PARCIAL DO REGISTO: arts. 232.º n.º 1 al. b); 229.º n.º 2 e n.º 5; 237.º do cpi. recusa parcial do registo para os seguintes produtos da classe 29ª: «enchidos; enchidos crus; tripas para fazer enchidos, naturais ou artificiais; tripas para invólucros de enchidos; tripas para preparação de enchidos; compotas; compotas [geleias]; compotas de fruta; geleias, compotas, doces de frutos e legumes para barrar; peixe em azeite».
653834	2021.05.26	2021.05.26	TARTARUGAS E SEREIAS, LDA	PT	29 30	
654202	2021.05.24	2021.05.24	SIMÃO PEDRO CRESPO JOÃO	PT	09 41	RECUSA PARCIAL DO REGISTO: arts. 232.º n.º 1 al. b); 229.º n.º 5 e 237.º do cpi recusa parcial do registo para os seguintes serviços da classe 41ª: formação em desenvolvimento pessoal; fornecimento de cursos de formação em matéria de desenvolvimento pessoal; cursos de desenvolvimento pessoal; criação [escrita] de conteúdos educativos para podcasts.
654317	2021.05.26	2021.05.26	SÓNIA CRISTINA DUARTE FERNANDES	PT	35	RECUSA PARCIAL DO REGISTO: arts. 232.º n.º 1 al. b); 229.º n.º 2 e n.º 5; 237.º do cpi. recusa parcial do registo para todos os serviços da classe 35ª e os seguintes serviços da
654667	2021.05.27	2021.05.27	SUSANA MORAIS LDA.	PT	41	

Processo	Data do registo	Data do despacho	Nome do 1º requerente/titular	País resid.	Classes (Nice)	Observações
654728	2021.05.27	2021.05.27	SUSANA MARGARIDA SOARES DA SILVA	PT	42	classe 41ª: «cursos de formação em planeamento estratégico relacionado com publicidade, promoção, marketing e empresas». RECUSA PARCIAL DO REGISTO: arts. 232.º n.º 1 al. b); 229.º n.º 2 e n.º 5; 237.º do cpi. recusa parcial do registo relativamente a todos os serviços da classe 35ª.
654750	2021.05.25	2021.05.25	SOCIEDADE AGRÍCOLA DO PAÇO DE NOSSA SENHORA DA VIDA, UNIPessoal, LDA.	PT	43	RECUSA PARCIAL DO REGISTO: arts. 232.º n.º 1 al. e); 229.º n.º 5 e 237.º do cpi recusa parcial do registo para todos os produtos da classe 33ª.
654796	2021.05.25	2021.05.25	DIOGO MANUEL VAZ ROCHA	PT	41	RECUSA PARCIAL DO REGISTO: arts. 232.º n.º 1 al. b) e h), 229º n.º 3, e 237º do cpi recusa parcial para os produtos da cl. 33ª.
654885	2021.05.26	2021.05.26	CASA AGRICOLA DA PLAINA, LDA.	PT	29	
654889	2021.05.25	2021.05.25	CASA AGRICOLA DA PLAINA, LDA.	PT	29	RECUSA PARCIAL DO REGISTO: arts. 232.º n.º 1 al. b) e h), 229º n.º 53 e 237º do cpi recusa parcial para os produtos da cl. 33ª.
655628	2021.05.24	2021.05.24	VALIANI - CONTABILIDADE, CONSULTORIA & GESTÃO DE RECURSOS HUMANOS, LDA	PT	35 36	
655938	2021.05.27	2021.05.27	STEFAN HUBERTUS ROSENDAHL	PT	41	
656184	2021.05.27	2021.05.27	SKY DREAMS INVESTMENTS, LDA	PT	33	
656875	2021.05.27	2021.05.27	POSTURALTRUISTA - UNIPessoal LDA	PT	03 30 35	
657128	2021.05.24	2021.05.24	FÁBRICA DE LICORES EDUARDO FERREIRA & FILHOS, LDA.	PT	33	
657743	2021.05.26	2021.05.26	ESTRATÉGIA FUNDAMENTAL UNIPessoal, LDA.	PT	35 36	
659331	2021.05.28	2021.05.28	GLOBOCEANO COMÉRCIO DE PRODUTOS ALIMENTARES, UNIPessoal, LDA	PT	29	
659332	2021.05.28	2021.05.28	IBERBATERIAS - SOCIEDADE DE REPRESENTAÇÕES, LDA	PT	35	
659338	2021.05.28	2021.05.28	LUÍS FILIPE JESUS DA COSTA	PT	36	
659359	2021.05.28	2021.05.28	MAÇANITA VINHOS, LDA	PT	33	
659412	2021.05.28	2021.05.28	GILDO FORTES CASIMIRO DA SILVA	PT	32 33	
659439	2021.05.28	2021.05.28	JOAQUIM PEREIRA DA SILVA	PT	05	
659502	2021.05.28	2021.05.28	JUNKTARFIL UNIPessoal LDA.	PT	16 35 41	
659679	2021.05.28	2021.05.28	ANA CATARINA GOMES DA SILVA FERREIRA DE PINHO	PT	41	
659707	2021.05.28	2021.05.28	KORONAPAY EUROPE LIMITED	CY	36	
659737	2021.05.28	2021.05.28	CATARINA SÉNICA ABREU	PT	45	
659750	2021.05.28	2021.05.28	CONSTANÇA GOMES DAMIÃO	PT	25	
659775	2021.05.28	2021.05.28	ANA DANIELA FERREIRA MACHADO	PT	16	

Processo	Data do registo	Data do despacho	Nome do 1º requerente/titular	País resid.	Classes (Nice)	Observações
659785	2021.05.28	2021.05.28	BRUNO RAFAEL DA SILVA ARAÚJO	PT	44	
659795	2021.05.28	2021.05.28	FAU FUNERÁRIA ALMADENSE, UNIPESSOAL LDA	PT	45	
659859	2021.05.28	2021.05.28	BÁRBARA SOFIA VIEIRA FARIA PARREIRA CABRAL MOREIRA	PT	45	
659882	2021.05.28	2021.05.28	BERALJEZUR - HOTELARIA E TURISMO, LDA	PT	43	
659905	2021.05.28	2021.05.28	CHURCHILL GRAHAM, LDA.	PT	33	
659998	2021.05.28	2021.05.28	BALANCEFOKUS ACCOUNTING SOLUTIONS LDA	PT	35	
660014	2021.05.28	2021.05.28	DANIEL ANTÓNIO NETO OLIVEIRA	PT	42	
660038	2021.05.28	2021.05.28	CRESCIMENTO ÚNICO, LDA	PT	44	
660044	2021.05.28	2021.05.28	JOÃO TIAGO CORREIA VALE DE GATO	PT	42	
660046	2021.05.28	2021.05.28	LUXENERGY, UNIPESSOAL LDA	PT	04 09 37	
660097	2021.05.28	2021.05.28	MARIA ALICE CARVALHO DOS SANTOS	PT	40	
660105	2021.05.28	2021.05.28	MAR-DOCE-LAR, MEDIAÇÃO IMOBILIARIA UNIPESSOAL, LDA.	PT	36	
660154	2021.05.28	2021.05.28	LEONARDO DE COSTA E PAIS	PT	25	

Concessões - Marca coletiva

Processo	Data do registo	Data do despacho	Nome do 1º requerente/titular	País resid.	Classes (Nice)	Observações
641600	2021.05.25	2021.05.25	ASSOCIAÇÃO MOVE4 PORTUGAL	PT	35	

Recusas

Processo	Data do pedido	Data da recusa	Nome do 1º requerente/titular	País resid.	Classes (Nice)	Observações
653674	2020.11.19	2021.05.24	SOMETHING WITH RHYTHM - UNIPessoal LDA	PT	09	arts. 232.º n.º 1 al. b) e 229.º n.º 5 do cpi
654015	2020.11.24	2021.05.26	TECNOLOGIA 8 - ADESIVOS E SELANTES, LDA	PT	25	arts. 232.º n.º 1 al. b); 229.º n.º 5 do cpi
654100	2020.11.25	2021.05.26	JOÃO BATISTA DA FONSECA NETO	PT	08 20 21 24 35	arts. 232.º n.º 1 al. b) e h) e 229.º n.º 3 do cpi
654192	2020.11.26	2021.05.26	SHIV KUMAR SINGH	PT	41	arts. 209.º n.º 1 al. c); 231.º n.º 1 al. c) e 229.º n.º 5 do cpi
654357	2020.11.29	2021.05.27	SÓNIA CAMILO	PT	30	arts. 209.º n.º 1 al. a); 231.º n.º 1 al. b); 229.º n.º 8 do cpi
654370	2020.11.30	2021.05.26	TIAGO RAFAEL DA COSTA FARIAS	PT	09 25	arts. 232.º n.º 1 al. b); 229.º n.º 5 do cpi
654421	2020.11.30	2021.05.26	SUCCESS AVENUE UNIPessoal, LDA	PT	35 36 41	arts. 209.º n.º 1 al. a); 231.º n.º 1 al. b); 229.º n.º 5 do cpi
654791	2020.12.10	2021.05.25	SOFIA ISABEL FOLGADO VALENTE TOMAZ	PT	41	arts. 232.º n.º 1 al. b) e 229.º n.º 5 do cpi
654794	2020.12.10	2021.05.27	SÓNIA TRINCHANTE, UNIPessoal LDA.	PT	02	arts. 209.º n.º 1 al. a); 231.º n.º 1 al. b); 229.º n.º 5 do cpi
654798	2020.12.10	2021.05.25	SILVI EIRA TEIXEIRA	PT	29 30	arts. 232.º n.º 1 al. b) e 229.º n.º 5 do cpi
654947	2020.12.13	2021.05.24	ESPÍRITO SANTO WINES, LDA	PT	30 31	arts. 232.º n.º 1 al. b) e h) e 229.º n.º 3 do cpi
655060	2020.12.14	2021.05.27	TÂMARA PINTO MARQUES, UNIPessoal, LDA	PT	25	arts. 232.º n.º 1 al. b); 229.º n.º 5 do cpi
655065	2020.12.14	2021.05.25	SOCIEDADE DE CONSTRUÇÕES QUINTA DO BISPO SA	PT	43	arts. 209.º n.º 1 al. a); 231.º n.º 1 al. b) e 229.º n.º 5 do cpi
655141	2020.12.15	2021.05.24	EASYDIVERS UNIPessoal LDA	PT	35 39 41	arts. 232.º n.º 1, al. b); 229.º n.º 8 do cpi.
655144	2020.12.15	2021.05.25	SICÓCELULAR UNIPessoal LDA	PT	35	arts. 232.º n.º 1 al. b) e 229.º n.º 5 do cpi
655261	2020.12.16	2021.05.25	SOCIEDADE AGRÍCOLA D. DINIZ, S.A.	PT	33	arts. 232.º n.º 1 al. b) e 229.º n.º 5 do cpi
655402	2020.12.20	2021.05.27	SURFCLOUD LDA	PT	28	arts. 232.º n.º 1 al. b); 229.º n.º 5 do cpi
655567	2020.12.22	2021.05.27	SPECIAL CLOVER LDA	PT	25	arts. 232.º n.º 1 al. b); 229.º n.º 5 do cpi

Processo	Data do pedido	Data da recusa	Nome do 1º requerente/titular	País resid.	Classes (Nice)	Observações
655769	2020.12.30	2021.05.24	TRIOUS RISE- HOTELARIA E TURISMO LDA	PT	43	arts. 232.º, n.º 1, al. b); 229.º n.º 5 do cpi.
655964	2021.01.04	2021.05.24	VANGUARDADESTAK, UNIPESOAL, LDª	PT	43	arts. 209.º, n.º 1, al. a); 231.º, n.º 1, al. b); 229.º, n.º 5 cpi.
656068	2021.01.06	2021.05.27	TÂNIA SORAIA DOS SANTOS SENRA	PT	25 35	arts. 232.º n.º 1 al. b); 229.º n.º 5 do cpi
656101	2021.01.06	2021.05.27	STEFAN MIGUEL DA SILVA DE CARVALHO SIMÕES	PT	25	arts. 232.º n.º 1 al. b); 229.º n.º 5 do cpi
656108	2021.01.07	2021.05.26	EDMUNDO SERRANO CAETANO	PT	35	arts. 209.º, n.º 1, al. a); 231.º, n.º 1, al. b); 229.º, n.º 8 cpi.
656268	2021.01.08	2021.05.25	PAIXÃO & PAULINO, SOCIEDADE AGRÍCOLA LDA.	PT	30	arts. 209.º, n.º 1, al. a); 231.º, n.º 1, al. b); 229.º, n.º 8 cpi.
656346	2021.01.11	2021.05.24	HARDSECURE, SOCIEDADE UNIPESOAL LDA	PT	42	arts. 232.º n.º 1 al. b) e h) e 229º n.º 3 do cpi
656632	2021.01.15	2021.05.28	DIOGO ROVISCO DE CASTRO TORRES	PT	33 43	arts. 232.º, n.º 1, al. b); 229.º n.º 8 do cpi 2018
657500	2021.01.26	2021.05.27	MWA CONSULTING, UNIPESOAL LDA	PT	33	arts. 209.º, n.º 1, al. a); 231.º, n.º 1, al. b); 229.º, n.º 8 cpi.
657872	2021.02.03	2021.05.25	MARIANA PERPÉTUO ALVES	PT	30	karavelatea@gmail.com

Renovações

N.ºs 170 833, 172 152, 172 153, 172 157, 229 741, 232 004, 236 373, 236 377, 256 803, 322 077, 326 494, 327 365, 341 644, 346 334, 347 482, 347 611, 348 496, 351 094, 352 395, 352 396, 352 521, 352 589, 352 590, 352 603, 352 609, 353 349, 353 651, 353 921, 476 624, 480 273, 480 345, 482 097, 482 504, 483 509, 483 978, 487 232, 488 063, 488 187, 488 306, 488 377, 488 401, 488 413 e 488 428.

Caducidades por falta de pagamento de taxa

Processo	Data do registo	Data da caducidade	Nome do 1º requerente/titular	País resid.	Observações
228726	1990.11.22	2021.05.24	BRS COMÉRCIO E INDÚSTRIA DE MATERIAL ESPORTIVO, S.A.	PT	
228860	1990.11.22	2021.05.24	DIAGEO BRANDS B.V.	NL	
334658	2000.11.24	2021.05.24	DOMINGOS JOAQUIM GOUVEIA ARAÚJO	PT	
334902	2000.11.24	2021.05.24	RASO - VIAGENS E TURISMO, S.A.	PT	
334951	2000.11.24	2021.05.24	PROPEX OPERATING COMPANY LLC	US	
335350	2000.11.24	2021.05.24	SPORTING COMERCIO E SERVIÇOS; SA	PT	
335403	2000.11.24	2021.05.24	MONFABRIL-EQUIPAMENTOS INDUSTRIAIS E MONTAGENS TÉCNICAS, LDA.	PT	
335404	2000.11.24	2021.05.24	MONFABRIL-EQUIPAMENTOS INDUSTRIAIS E MONTAGENS TÉCNICAS, LDA.	PT	
335489	2000.11.24	2021.05.24	VINHOS BROGUEIRA, LDA.	PT	
342670	2000.11.24	2021.05.24	INSTITUTO ELECTROTÉCNICO PORTUGUÊS	PT	
342720	2000.11.24	2021.05.24	GLOBALCOR-EQUIP.P/INDÚSTRIA DE TINTAS LDA.	PT	
342745	2000.11.24	2021.05.24	ALFREDO JOSÉ ALFACE PEDRO	PT	
342851	2000.11.24	2021.05.24	LIDL STIFTUNG & CO. KG	DE	
342860	2000.11.24	2021.05.24	LABORATÓRIOS ATRAL, SA.	PT	
342867	2000.11.24	2021.05.24	SELENOVA - ARTES GRÁFICAS, LDA.	PT	
342900	2000.11.24	2021.05.24	CAVES COSTA VERDE, LDA.	PT	
342921	2000.11.24	2021.05.24	SOCIÉTÉ DES PRODUITS NESTLÉ S.A.	CH	
343066	2000.11.24	2021.05.24	EL CORTE INGLES, S.A.	ES	
345352	2000.11.24	2021.05.24	HEWLETT-PACKARD DEVELOPMENT COMPANY, L.P. (TEXAS LIMITED PARTNERSHIP)	US	
345356	2000.11.24	2021.05.24	FERREIRA & BENTO S.A.	PT	
345362	2000.11.24	2021.05.24	LAFARGE BETÕES S.A.	PT	
345363	2000.11.24	2021.05.24	LAFARGE BETÕES S.A.	PT	
345365	2000.11.24	2021.05.24	LAFARGE BETÕES S.A.	PT	
345385	2000.11.24	2021.05.24	PEREIRA, COSTA & COSTA, LDA.	PT	
345626	2000.11.24	2021.05.24	TIBA - COMÉRCIO E INDÚSTRIA DE MATERIAIS DE CONSTRUÇÃO, S.A.	PT	
345629	2000.11.24	2021.05.24	PEDRO JOSÉ MIGUEL DE ABREU FREIRE	PT	
345720	2000.11.24	2021.05.24	DANONE S.A.	ES	
345726	2000.11.24	2021.05.24	MERCK SHARP & DOHME CORP.	US	
345739	2000.11.24	2021.05.24	GARRAFEIRA BENVINDO-COMÉRCIO DE VINHOS, LDA.	PT	
345769	2000.11.24	2021.05.24	METALTAGUS, LDA.	PT	
345852	2000.11.24	2021.05.24	RUI ROBOREDO MADEIRA, VINHOS, S.A.	PT	
345867	2000.11.24	2021.05.24	AGRIFÉRTIL - FERTILIZANTES, LDA.	PT	
345911	2000.11.24	2021.05.24	JAS FARMA COMUNICAÇÃO, LDA.	PT	
345914	2000.11.24	2021.05.24	JAS FARMA COMUNICAÇÃO, LDA.	PT	
345917	2000.11.24	2021.05.24	TIENDAS DE CONVINIENCIA, SA	ES	
345925	2000.11.24	2021.05.24	GENERAL MOTORS LLC, UMA SOCIEDADE ORGANIZADA E EXISTINDO SEGUNDO AS LEIS DO ESTADO DE DELAWARE, ESTADOS UNIDOS DA AMÉRICA	US	
400786	2010.11.24	2021.05.24	LABORATÓRIOS BASI - INDÚSTRIA FARMACÊUTICA, S.A.	PT	
413668	2010.11.23	2021.05.24	OPIUM DAY SPA, LDA.	PT	
419116	2010.11.22	2021.05.24	ODIR DE OLIVEIRA TORRES	PT	
423692	2010.11.22	2021.05.24	ASSOCIAÇÃO PORTUGUESA DE KIWICULTORES	PT	
429877	2010.11.22	2021.05.24	INFOFIELD - INFORMATICA,SA	PT	
433506	2010.11.23	2021.05.24	LSY COMPANY - SUCURSAL EM PORTUGAL	PT	
445697	2010.11.23	2021.05.24	SOCIEDADE AGRÍCOLA MANUEL JORGE	PT	

Processo	Data do registo	Data da caducidade	Nome do 1º requerente/titular	País resid.	Observações
458314	2010.11.23	2021.05.24	GUIMARÃES E FILHAS, LDA.	PT	
458511	2010.11.24	2021.05.24	SEVERINO FERREIRA DE ANDRADE	PT	
458957	2010.11.22	2021.05.24	ROBERTO FILIPE LOPES PINTO	PT	
460144	2010.11.23	2021.05.24	SAMUEL JOSÉ DE LYRA NETO	PT	
460153	2010.11.23	2021.05.24	TIAGO ANDRÉ NOBRE DA ROCHA DIAS	PT	
461158	2010.11.24	2021.05.24	ABEL ALMEIDA MONGE	PT	
461501	2010.11.22	2021.05.24	ANA VIEIRA + RICARDO FREITAS, ARQUITECTOS, LDA.	PT	
461565	2010.06.14	2021.05.24	NUNO MANUEL SERAFIM TAVARES	PT	
461732	2010.11.22	2021.05.24	MARIA FRANCISCA PEREIRA CABRAL	PT	
462007	2010.11.24	2021.05.24	PACHECO DE NORONHA	PT	
462037	2010.11.22	2021.05.24	EMETHODUS INFORMÁTICA, LDA.	PT	
462474	2010.11.23	2021.05.24	JOÃO ANTÓNIO RABAÇA BATALHA	PT	
462691	2010.11.22	2021.05.24	MENDES GONÇALVES, S.A.	PT	
462870	2010.11.23	2021.05.24	BRAGACOM - MARKETING E PUBLICIDADE VIA INTERNET, LDA.	PT	
463228	2010.11.23	2021.05.24	BETTERTHINGS - LDA.	PT	
463648	2010.11.22	2021.05.24	CAMINHOS DA NATUREZA - TURISMO DA NATUREZA, LDA.	PT	
463863	2010.11.22	2021.05.24	PAULO ALEXANDRE BRÁS FRANCO	PT	
463993	2010.11.22	2021.05.24	RÁDIO E TELEVISÃO DE PORTUGAL, S.A.	PT	
464030	2010.11.22	2021.05.24	CENTRO AGRÍCOLA DE TRAMAGAL, SOCIEDADE DE AGRICULTURA DE GRUPO, LDA.	PT	
464031	2010.11.22	2021.05.24	ANA DIOGO	PT	
464039	2010.11.22	2021.05.24	G9TELECOM, S.A.	PT	
464040	2010.11.22	2021.05.24	G9TELECOM, S.A.	PT	
464043	2010.11.22	2021.05.24	G9TELECOM, S.A.	PT	
464102	2010.11.23	2021.05.24	G9TELECOM, S.A.	PT	
465040	2010.11.23	2021.05.24	RICARDO COVÕES, S.A.	PT	
465619	2010.11.24	2021.05.24	CLOUDCOMPUTING.PT, LDA.	PT	
466600	2010.11.23	2021.05.24	JOAQUIM JOSÉ ROCIO PEREIRA MENDES	PT	
467065	2010.11.24	2021.05.24	RUI ROBOREDO MADEIRA, VINHOS, S.A.	PT	
467313	2010.11.22	2021.05.24	ANA CLÁUDIA DOS SANTOS TOMÉ GOMES	PT	
467819	2010.11.24	2021.05.24	UNIVERSIDADE DE TRÁS-OS-MONTES E ALTO DOURO	PT	
468123	2010.11.22	2021.05.24	SARA ISABEL FEIO PINTO	BR	
468170	2010.11.22	2021.05.24	EDITORA ALTO ASTRAL, LTDA.	PT	
470334	2010.11.23	2021.05.24	CMEB CENTRO MÉDICO PRIVADO DE BRAGANÇA, LDA.	PT	
470559	2010.11.24	2021.05.24	EXCELENTE ORIENTAL, LDA.	PT	
470746	2010.11.22	2021.05.24	PATRÍCIA MARGARIDA MARTINS DA SILVA	PT	
470835	2010.11.22	2021.05.24	ASSOCIAÇÃO DE MARKETING FARMACÉUTICO	PT	
471209	2010.11.22	2021.05.24	CARLOS FERREIRA	PT	
471210	2010.11.22	2021.05.24	OGILVY & MATHER PORTUGAL - PUBLICIDADE, UNIPESSOAL, LDA.	PT	
471274	2010.11.22	2021.05.24	OGILVY & MATHER PORTUGAL - PUBLICIDADE, UNIPESSOAL, LDA.	PT	
471303	2010.11.22	2021.05.24	ECOCRIAÇÕES - ARQUITECTURA SUSTENTÁVEL, UNIPESSOAL LDA.	PT	
471339	2010.11.22	2021.05.24	QUINTAS DE BACO - ORGANIZAÇÕES E EVENTOS, UNIPESSOAL LDA.	PT	
471359	2010.11.22	2021.05.24	MOLDETIPO II - ENGINEERING MOULDS AND PROTOTYPES (PORTUGAL), LDA.	PT	
471360	2010.11.22	2021.05.24	MANUEL CRISTIANO DE BEM	PT	
471375	2010.11.22	2021.05.24	JOSÉ CARLOS SERRANO SANTANITA	PT	
471377	2010.11.23	2021.05.24	JOSÉ FRANCISCO MARQUES PEDROSO	PT	
471384	2010.11.22	2021.05.24	WESTUR - GESTÃO DE TURISMO SUSTENTÁVEL UNIPESSOAL, LDA.	PT	
			SLIDE IN - AGÊNCIA DE VIAGENS E TURISMO, LDA.	PT	

Processo	Data do registo	Data da caducidade	Nome do 1º requerente/titular	País resid.	Observações
471394	2010.11.22	2021.05.24	PLANICÔA - COOPERATIVA DE PLANEAMENTO E DESENVOLVIMENTO RURAL, LOCAL E REGIONAL, CRL.	PT	
471396	2010.11.22	2021.05.24	ALBERTO LEOPOLDO GONÇALVES SOUSA	PT	
471406	2010.11.24	2021.05.24	AVEICELULAR - COMUNICAÇÕES E ACESSÓRIOS, LDA.	PT	
471421	2010.11.22	2021.05.24	SPOTDOT, UNIPessoal, LDA.	PT	
471423	2010.11.22	2021.05.24	MARINHA DA CONCEIÇÃO RODRIGUES CUNHA MENDES	PT	
471424	2010.11.22	2021.05.24	SENSEBLOOM, LDA.	PT	
471429	2010.11.22	2021.05.24	SÓHIPHOP - EDIÇÕES, LDA.	PT	
471433	2010.11.22	2021.05.24	FILBIA - IMPORTAÇÃO E EXPORTAÇÃO, UNIPessoal, LDA.	PT	
471438	2010.11.22	2021.05.24	TECNOLOGIA 8 - ADESIVOS E SELANTES, LDA.	PT	
471443	2010.11.22	2021.05.24	JOHNSON & JOHNSON	US	
471444	2010.11.22	2021.05.24	JOHNSON & JOHNSON	US	
471448	2010.11.24	2021.05.24	SUSANA FOUTO	PT	
471449	2010.11.24	2021.05.24	JORGE MANUEL DE VASCONCELOS INÁCIO	PT	
471450	2010.11.22	2021.05.24	GODIRIBEIRO II, SOCIEDADE DE MEDIAÇÃO IMOBILIÁRIA, LDA.	PT	
471451	2010.11.22	2021.05.24	HUMANPERSI - CONSULTORIA DE GESTÃO E DESENVOLVIMENTO DE RECURSOS HUMANOS, LDA.	PT	
471461	2010.11.23	2021.05.24	CARLOS MIGUEL GOMES DA CONCEIÇÃO	PT	
471464	2010.11.23	2021.05.24	POLEGAR DIGITAL, UNIPessoal, LDA.	PT	
471466	2010.11.23	2021.05.24	WHITE BY DIGINOR, CREATE SOLUTIONS, UNIPessoal, LDA.	PT	
471467	2010.11.22	2021.05.24	CARLOS ALBERTO MOURA DA SILVA	PT	
471468	2010.11.22	2021.05.24	EMANUEL & HERNANI, LDA.	PT	
471469	2010.11.24	2021.05.24	LUÍS MIGUEL BRANCO QUELHAS RICO PALHÃO	PT	
471471	2010.11.23	2021.05.24	ANDRÉ FILIPE FERREIRA DA MOTA	PT	
471472	2010.11.23	2021.05.24	CMLV ARQUITECTURA, UNIPessoal, LDA.	PT	
471473	2010.11.23	2021.05.24	CNLL, LDA.	PT	
471481	2010.11.23	2021.05.24	MARIA AMÉLIA VINCENTE DE CARVALHO DE FRANÇA MARTINS	PT	
471486	2010.11.23	2021.05.24	TALHO O EMIGRANTE, LDA.	PT	
471489	2010.11.22	2021.05.24	TERCEIRA ESSÊNCIA, UNIPessoal, LDA.	PT	
471496	2010.11.23	2021.05.24	MUNICÍPIO DE CAMPO MAIOR	PT	
471497	2010.11.23	2021.05.24	SARA MARIA QUARESMA PEREIRA	PT	
471498	2010.11.23	2021.05.24	PLAYCOFFEE, LDA.	PT	
471500	2010.11.23	2021.05.24	EMIBRA - PUBLICIDADE E CONSULTORIA DE GESTÃO, LDA.	PT	
471501	2010.11.23	2021.05.24	ANA MARIA MARQUES MARTINS	PT	
471503	2010.11.22	2021.05.24	HUGO ISRAEL MARTIND DA SILVA GONÇALVES	PT	
471506	2010.11.24	2021.05.24	VENDIR, ESPAÇOS DE PROMOÇÃO, LDA.	PT	
471507	2010.11.23	2021.05.24	MARTA FILIPA LEITÃO DUARTE DIAS	PT	
471509	2010.11.23	2021.05.24	EVELINA RUAS, LDA.	PT	
471510	2010.11.23	2021.05.24	MIRIAM LOBEL LUCKI	PT	
471511	2010.11.23	2021.05.24	VITOR MANUEL TEODORO MENDES	GB	
471513	2010.11.23	2021.05.24	AURORA MARIA DUARTE PINTO DE AZEVEDO	PT	
471518	2010.11.23	2021.05.24	MONTE DO BOM FIM, SOCIEDADE AGRÍCOLA INDUSTRIAL, LDA.	PT	
471519	2010.11.23	2021.05.24	PROGNÓSTICO ACERTADO, LDA.	PT	
471522	2010.11.23	2021.05.24	RUI EDUARDO DE OLIVEIRA PEDRO	PT	
471526	2010.11.23	2021.05.24	PEDICATY - COMÉRCIO DE CALÇADO, LDA.	PT	
471532	2010.11.23	2021.05.24	RIPPLE STREAM NEGÓCIOS, GESTÃO E CONSULTORIA, UNIPessoal, LDA.	PT	
471534	2010.11.24	2021.05.24	CRISTOVÃO MANUEL CARREIRA MELRO	PT	
471538	2010.11.24	2021.05.24	ARMANDO GOMES LOUREIRO	PT	
471540	2010.11.23	2021.05.24	RUI MANUEL BARBOSA DIAS	PT	
471543	2010.11.23	2021.05.24	VAPOR COM CHEIRINHOS - ENGOMADORIA,	PT	

Processo	Data do registo	Data da caducidade	Nome do 1º requerente/titular	País resid.	Observações
471545	2010.11.23	2021.05.24	LAVANDARIA E COSTURA, LDA. MÉDICOS & DENTISTAS, CLÍNICA DRA. ANABELA F. ANTUNES, LDA.	PT	
471547	2010.11.23	2021.05.24	GONÇALO NUNO FORTES DE JESUS	PT	
471549	2010.11.24	2021.05.24	PROFILAÇÃO - PERFILAGENS METÁLICAS LDA	PT	
471554	2010.11.23	2021.05.24	STADA, LDA.	PT	
471556	2010.11.23	2021.05.24	AGÊNCIA PARA O INVESTIMENTO E COMÉRCIO EXTERNO DE PORTUGAL, EPE	PT	
471557	2010.11.23	2021.05.24	CARLA SOFIA BORRALHO FONSECA	PT	
471558	2010.11.23	2021.05.24	MILENA CRISTINA PEREIRA OLIVEIRA	PT	
471561	2010.11.23	2021.05.24	RICARDO MANUEL CAETANO ALBERTO	PT	
471568	2010.11.23	2021.05.24	IVANETHE DA CONCEIÇÃO MIRANDA ALMEIDA DOS REIS	PT	
471570	2010.11.23	2021.05.24	LUÍS MANUEL PEREIRA OLIVEIRA	PT	
471572	2010.11.23	2021.05.24	EUNICE PEDROSA SANTO	PT	
471573	2010.11.24	2021.05.24	PEDRO MIGUEL MARTINS PEREIRA	PT	
471574	2010.11.23	2021.05.24	SOCIAL MIND, S.L.	ES	
471606	2010.11.23	2021.05.24	LUÍS MIGUEL BRANCO QUELHAS RICO PALHÃO	PT	
471608	2010.11.23	2021.05.24	CITEVE - CENTRO TECNOLÓGICO DAS INDÚSTRIAS TÊXTIL E DO VESTUÁRIO DE PORTUGAL	PT	
471610	2010.11.23	2021.05.24	AIRV - ASSOCIAÇÃO EMPRESARIAL DA REGIÃO DE VISEU	PT	
471618	2010.11.23	2021.05.24	MARIA JOSÉ FARIA TEIXEIRA	PT	
471622	2010.11.22	2021.05.24	HEALTH & FUN, UNIPessoal, LDA.	PT	
471626	2010.11.22	2021.05.24	SEMPRE PURO, LDA.	PT	
471628	2010.11.22	2021.05.24	MASTER TURISMO PORTUGAL, LDA.	PT	
471629	2010.11.24	2021.05.24	IDEAL PARTNERS - CONSULTORIA E GESTÃO DE INVESTIMENTOS, LDA.	PT	
471630	2010.11.24	2021.05.24	PAULO JORGE DA SILVA MACHADO	PT	
471640	2010.11.23	2021.05.24	LUÍS ESPÍRITO SANTO SILVA DE MELLO	PT	
471641	2010.11.23	2021.05.24	LUÍS ESPÍRITO SANTO SILVA DE MELLO	PT	
471646	2010.11.23	2021.05.24	CARLOS USLÉ ÁLVAREZ-BUILLA	ES	
471650	2010.11.22	2021.05.24	ERNESTO JESUS LOURENÇO, UNIPessoal, LDA.	PT	
471651	2010.11.22	2021.05.24	AROMA AMOR, UNIPessoal, LDA.	PT	
471652	2010.11.22	2021.05.24	MP & FF, LDA.	PT	
471654	2010.11.22	2021.05.24	PEDRO MARIA MARTINS BARBOSA	PT	
471660	2010.11.23	2021.05.24	JOSÉ PEDRO RESENDE BARROCO	PT	
471661	2010.11.22	2021.05.24	SARA DO Ó CHAVES MENESES E CASTRO	PT	
471665	2010.11.22	2021.05.24	TRUST STAR - SOCIEDADE DE MEDIAÇÃO IMOBILIÁRIA, LDA.	PT	
471668	2010.11.23	2021.05.24	ECE - EMPRESA DE CALÇADO EUROPA, LDA.	PT	
471678	2010.11.23	2021.05.24	NUTRIATITUDES, UNIPessoal, LDA.	PT	
471681	2010.11.23	2021.05.24	ADRIENCE INCORPORATION, S.A.	PT	
471684	2010.11.23	2021.05.24	MARIA ALEXANDRA PAULO GARCIA DOMINGUES	PT	
471685	2010.11.24	2021.05.24	NWSE - NEW WORLD SMART EVENTS, LDA.	PT	
471686	2010.11.23	2021.05.24	PHARMACEUTICAL CHEMICAL COSMETIC INDUSTRY ALKALOID AD - SKOPJE	MK	
471694	2010.11.23	2021.05.24	DENTALITE, S. A.	ES	
471696	2010.11.23	2021.05.24	WEBSTUDIO, LDA.	PT	
471698	2010.11.23	2021.05.24	LUÍS FILIPE DUARTE DELICADO	PT	
471700	2010.11.24	2021.05.24	GREENCLUB - TURISMO E DESPORTO, S.A.	PT	
471703	2010.11.23	2021.05.24	LUÍS MIGUEL CASACA SEGADÃES	PT	
471705	2010.11.23	2021.05.24	PIONEIRAROMA - PERITOS AVALIADORES, LDA.	PT	
471712	2010.11.24	2021.05.24	LUÍS MIGUEL SANTOS E SILVA GUIA BARROS	PT	
471716	2010.11.24	2021.05.24	CÁTIA ALEXANDRA VALENTIM DOS SANTOS MAGALHÃES	PT	
471719	2010.11.24	2021.05.24	TARGET SISTEMAS, LDA.	PT	
471720	2010.11.23	2021.05.24	MARIA DA GRAÇA MARTINS PEREIRA	PT	

Processo	Data do registo	Data da caducidade	Nome do 1º requerente/titular	País resid.	Observações
471722	2010.11.24	2021.05.24	VIPVERSÃO, UNIPessoal, LDA.	PT	
471726	2010.11.23	2021.05.24	JASMIM CENTRO GERIÁTRICO LDA.	PT	
471728	2010.11.23	2021.05.24	ISRAEL JOSÉ COELHO PEREIRA DA COSTA	PT	
471730	2010.11.23	2021.05.24	AUTOMÓVEIS SÉCULO XXI, S.A.	PT	
471731	2010.11.24	2021.05.24	FUNDAÇÃO AIP	PT	
471732	2010.11.24	2021.05.24	JOSÉ DA SILVA REPOLHO, LDA.	PT	
471735	2010.11.24	2021.05.24	MARIA LISETTE SILVA MORAIS TADEU	PT	
471740	2010.11.23	2021.05.24	WINS, S.A.	PT	
471741	2010.11.23	2021.05.24	MARTA ALEXANDRA OLIVEIRA CASTRO	PT	
471746	2010.11.24	2021.05.24	AXA PORTUGAL, COMPANHIA DE SEGUROS, S.A.	PT	
471747	2010.11.24	2021.05.24	LUÍS FILIPE PEREIRA ROCHA BRITO	PT	
471749	2010.11.24	2021.05.24	ON STRATEGY LDA	PT	
471754	2010.11.23	2021.05.24	PAULO ALEXANDRE AGOSTINHO COLAÇO	PT	
471755	2010.11.23	2021.05.24	JOSÉ PAULO TEXEIRA DE SOUSA, UNIPessoal, LDA.	PT	
471756	2010.11.24	2021.05.24	LABORATÓRIOS FOTOGRÁFICOS DO MARCO, LDA.	PT	
471757	2010.11.24	2021.05.24	NIVELocal, LDA.	PT	
471758	2010.11.24	2021.05.24	JOSÉ MANUEL FERNANDES DE CASTRO	PT	
471766	2010.11.23	2021.05.24	MANUEL DE JESUS LEITE MOREIRA	PT	
471767	2010.11.24	2021.05.24	IARH - IMOBILIÁRIA E ACTIVIDADES DE RESTAURAÇÃO E HOTELARIA UNIPessoal	PT	
471771	2010.11.24	2021.05.24	AMBERPIXEL, LDA.	PT	
471773	2010.11.23	2021.05.24	ANA LUÍSA DE ANDRADE FERREIRA DA COSTA	PT	
471780	2010.11.24	2021.05.24	OLEXIY GORBENKOV	PT	
471784	2010.11.24	2021.05.24	TIAGO GONÇALO LEITÃO DOS SANTOS DE SOUSA AMARAL	PT	
471786	2010.11.24	2021.05.24	VITOR MANUEL NEVES DIAS	PT	
471787	2010.11.24	2021.05.24	ANTÓNIO CÂNDIDO MESQUITA DA SILVA	PT	
471789	2010.11.24	2021.05.24	LEOPOLDO EMANUEL GONÇALVES DA SILVA CATELÃO	PT	
471791	2010.11.24	2021.05.24	RODRIGUES & VIDAL - GABINETE DE CONTABILIDADE, LDA.	PT	
471792	2010.11.24	2021.05.24	ANA FILIPA DE MATOS GUERRA	PT	
471799	2010.11.24	2021.05.24	PEDRO MIGUEL MORAIS DA SILVA	PT	
471806	2010.11.24	2021.05.24	RUBEN DANIEL MARQUES OLIVEIRA DE SOUSA	PT	
471809	2010.11.24	2021.05.24	ANA MELO & IRMÃOS, COMÉRCIO E DISTRIBUIÇÃO, LDA.	PT	
471812	2010.11.24	2021.05.24	CINEPRE, CONSULTORIA DE INOVAÇÃO DE PROCESSOS EMPRESARIAIS, LDA.	PT	
471815	2010.11.24	2021.05.24	ARTUR DOMINGOS FERNANDES CARDOSO	PT	
471826	2010.11.24	2021.05.24	TRANSPORTES BROLIVEIRA, LDA.	PT	
471834	2010.11.24	2021.05.24	BYALYK SERVICE, UNIPessoal LDA.	PT	
471836	2010.11.24	2021.05.24	SISMEIROS - CONTABILIDADE E GESTÃO DE EMPRESAS, LDA.	PT	
471847	2010.11.24	2021.05.24	JOEIRAS E PANAIS - TRADIÇÕES BEIRÃS, LDA.	PT	
471848	2010.11.24	2021.05.24	JOEIRAS E PANAIS - TRADIÇÕES BEIRÃS, LDA.	PT	
471851	2010.11.24	2021.05.24	LUÍS MALHO	PT	
471855	2010.11.24	2021.05.24	ANA SOFIA ARINTO ALMEIDA MORGADO	PT	
471856	2010.11.24	2021.05.24	CARLOS FILIPE OLIVEIRA FERREIRA DA SILVA	PT	
471860	2010.11.24	2021.05.24	INTELIGENSIS - ENGENHARIA DE SISTEMAS, LDA.	PT	
471863	2010.11.24	2021.05.24	GEOJUSTIÇA - SOLUÇÕES GEOGRÁFICAS DE APOIO À JUSTIÇA, LDA.	PT	
471864	2010.11.24	2021.05.24	GARIN - CONSULTORIA INFORMÁTICA, LDA.	PT	
632566	2020.05.19	2021.05.24	BRAVOFIBER UNIPessoal LDA	PT	
633200	2020.05.18	2021.05.24	DEDINEY AFONSO MOREIRA LEITÃO	PT	
634841	2020.05.18	2021.05.24	DIA PORTUGAL SUPERMERCADOS, S.A.	PT	
634842	2020.05.18	2021.05.24	DIA PORTUGAL SUPERMERCADOS, S.A.	PT	

Processo	Data do registo	Data da caducidade	Nome do 1º requerente/titular	País resid.	Observações
636424	2020.05.18	2021.05.24	MERIDIANALCANCE UNIPessoal - LDA	PT	
636539	2020.05.19	2021.05.24	PAULA MATEIGUEIRA - UNIPessoal LDA.	PT	
636547	2020.05.19	2021.05.24	MARCO ANTÓNIO FERNANDES DA SILVA	PT	
636698	2020.05.19	2021.05.24	RAFAELA MARQUESIN DO VALLE	PT	
636721	2020.05.18	2021.05.24	LETÍCIA DE MOURA, UNIPessoal LDA	PT	
636821	2020.05.19	2021.05.24	CÓDIGOS E LATITUDES - UNIPessoal LDA	PT	
636822	2020.05.18	2021.05.24	JUVENTUDE GLOBAL, LDA.	PT	
636888	2020.05.19	2021.05.24	DECOMED - FARMACÉUTICA UNIPessoal, LDA	PT	
636890	2020.05.19	2021.05.24	DECOMED - FARMACÉUTICA UNIPessoal, LDA	PT	
637001	2020.05.19	2021.05.24	JOÃO ANTÓNIO DA FONSECA SALVADOR	PT	
637155	2020.05.19	2021.05.24	CARLOS PEREIRA	PT	

Averbamentos

Transmissões

Processo	Data do averbamento	Antigo requerente/titular	País resid.	Atual requerente/titular	País resid.	Observações
135811	2021.05.18	THE DOW CHEMICAL COMPANY	US	ESTETRA SPRL	BE	
135811	2021.05.18	THE DOW CHEMICAL COMPANY	US	NUTRITION & BIOSCIENCES USA 1, LLC	US	
189410	2021.05.24	TECHTRONIC OUTDOOR PRODUCTS TECHNOLOGY LIMITED	BM	TECHTRONIC CORDLESS GP	US	
228732	2021.05.24	TECHTRONIC POWER TOOLS TECHNOLOGY LIMITED	VG	TECHTRONIC CORDLESS GP	US	
261679	2021.05.24	TECHTRONIC POWER TOOLS TECHNOLOGY LIMITED	VG	TECHTRONIC CORDLESS GP	US	
310160	2021.05.24	TECHTRONIC OUTDOOR PRODUCTS TECHNOLOGY LIMITED	BM	TECHTRONIC CORDLESS GP	US	
351888	2021.05.27	PRIVILEGIUM - WINE CLUB CONCEPT, LDA	PT	PL WINES, LDA	PT	
364968	2021.05.27	PRIVILEGIUM - WINE CLUB CONCEPT, LDA	PT	PL WINES, LDA	PT	
378104	2021.05.27	PRIVILEGIUM - WINE CLUB CONCEPT, LDA	PT	PL WINES, LDA	PT	
412240	2021.05.27	PRIVILEGIUM - WINE CLUB CONCEPT, LDA	PT	PL WINES, LDA	PT	
412243	2021.05.27	PRIVILEGIUM - WINE CLUB CONCEPT, LDA	PT	PL WINES, LDA	PT	
412244	2021.05.27	PRIVILEGIUM - WINE CLUB CONCEPT, LDA	PT	PL WINES, LDA	PT	
412245	2021.05.27	PRIVILEGIUM - WINE CLUB CONCEPT, LDA	PT	PL WINES, LDA	PT	
412247	2021.05.27	PRIVILEGIUM - WINE CLUB CONCEPT, LDA	PT	PL WINES, LDA	PT	
413895	2021.05.27	PRIVILEGIUM - WINE CLUB CONCEPT, LDA	PT	PL WINES, LDA	PT	
430366	2021.05.24	RBA REVISTAS PORTUGAL, LDA.	PT	RBA REVISTAS, S.L.	ES	
432519	2021.05.27	PRIVILEGIUM - WINE CLUB CONCEPT, LDA	PT	PL WINES, LDA	PT	
439774	2021.05.27	PRIVILEGIUM - WINE CLUB CONCEPT, LDA	PT	PL WINES, LDA	PT	
440436	2021.05.27	PRIVILEGIUM - WINE CLUB CONCEPT, LDA	PT	PL WINES, LDA	PT	
440437	2021.05.27	PRIVILEGIUM - WINE CLUB CONCEPT, LDA	PT	PL WINES, LDA	PT	
458286	2021.05.27	PRIVILEGIUM - WINE CLUB CONCEPT, LDA	PT	PL WINES, LDA	PT	
481154	2021.05.27	PRIVILEGIUM - WINE CLUB CONCEPT, LDA	PT	PL WINES, LDA	PT	
488520	2021.05.27	PRIVILEGIUM - WINE CLUB CONCEPT, LDA	PT	PL WINES, LDA	PT	
501986	2021.05.27	PRIVILEGIUM - WINE CLUB CONCEPT, LDA	PT	PL WINES, LDA	PT	
515715	2021.05.27	PRIVILEGIUM - WINE CLUB CONCEPT, LDA	PT	PL WINES, LDA	PT	
517752	2021.05.27	PRIVILEGIUM - WINE CLUB CONCEPT, LDA	PT	PL WINES, LDA	PT	
530933	2021.05.27	PRIVILEGIUM - WINE CLUB CONCEPT, LDA	PT	PL WINES, LDA	PT	
536160	2021.05.24	RBA REVISTAS PORTUGAL, LDA.	PT	RBA REVISTAS, S.L.	ES	
541285	2021.05.27	PRIVILEGIUM - WINE CLUB CONCEPT, LDA	PT	PL WINES, LDA	PT	

Processo	Data do averbamento	Antigo requerente/titular	País resid.	Atual requerente/titular	País resid.	Observações
576424	2021.05.14	KN ENGENHARIA, LDA.	PT	REPARTASMIM, LDA.	PT	
577551	2021.05.27	PRIVILEGIUM - WINE CLUB CONCEPT, LDA	PT	PL WINES, LDA	PT	
603142	2021.05.24	BENSITUR - SOCIEDADE AÇORIANA DE INVESTIMENTOS TURÍSTICOS, LDA	PT	BENSAUDE, S.A.	PT	
604738	2021.05.27	PRIVILEGIUM - WINE CLUB CONCEPT, LDA	PT	PL WINES, LDA	PT	
630080	2021.05.25	LABORATORIOS PISA, S.A. DE C.V.	MX	SUEROS Y BEBIDAS REHIDRATANTES, S.A. DE C.V.	MX	
630082	2021.05.25	LABORATORIOS PISA, S.A. DE C.V.	MX	SUEROS Y BEBIDAS REHIDRATANTES, S.A. DE C.V.	MX	
641694	2021.05.18	TRUE-KARE, SERVIÇOS E EQUIPAMENTOS, LDA	PT	WOWPLUG, LDA	PT	

Outros averbamentos (artigo 29.º)

Processo	Data do averbamento	Nome do 1º requerente/titular	País resid.	Observações
356026	2021.04.28	MASSA INSOLVENTE LESILAN - COMÉRCIO DE PRONTO A VESTIR, S.A.	PT	APREENSÃO A FAVOR DA MASSA INSOLVENTE LESILAN - COMÉRCIO DE PRONTO A VESTIR, S.A. INSOLVENTE: LESILAN - COMÉRCIO DE PRONTO A VESTIR, SA E OUTRO(S)... CREDOR: TEXAMERICA-TEXTEIS, S.A. E OUTRO(S)...
362199	2021.04.28	MASSA INSOLVENTE LESILAN - COMÉRCIO DE PRONTO A VESTIR, S.A.	PT	APREENSÃO A FAVOR DA MASSA INSOLVENTE LESILAN - COMÉRCIO DE PRONTO A VESTIR, S.A. INSOLVENTE: LESILAN - COMÉRCIO DE PRONTO A VESTIR, SA E OUTRO(S)... CREDOR: TEXAMERICA-TEXTEIS, S.A. E OUTRO(S)...
404302	2021.04.28	MASSA INSOLVENTE LESILAN - COMÉRCIO DE PRONTO A VESTIR, S.A.	PT	APREENSÃO A FAVOR DA MASSA INSOLVENTE DE LESILAN - COMÉRCIO DE PRONTO A VESTIR, S.A. INSOLVENTE: LESILAN - COMÉRCIO DE PRONTO A VESTIR, SA E OUTRO(S)... CREDOR: TEXAMERICA - TEXTEIS, S.A. E OUTRO(S)...

Declarações de caducidade

Processo	Data do registo	Data da caducidade	Nome do 1º requerente/titular	País resid.	Observações
521895	2014.02.19	2021.05.28	NUNO MIGUEL MORAIS BENAVENTE	PT	CADUCO POR FALTA DE USO, NOS TERMOS DO N.º 1 DO ARTIGO 268.º DO CPI.

Desistências

Processo	Data do pedido	Data da desistência	Nome do 1º requerente/titular	País resid.	Classes (Nice)	Observações
660036	2021.03.02	2021.05.17	READINESS IT, SYSTEMS INTEGRATION , S.A.	PT	42	PEDIDO JÁ PUBLICADO
661108	2021.03.15	2021.05.24	BARÛ, UNIPESSOAL LDA	PT	30	PEDIDO JÁ PUBLICADO

Outros Atos

639074. – NA PÁGINA 37 DO BOLETIM DE 2021/04/23, NO AVISO DE CONCESSÃO, CONSIDERE-SE RETIFICADOS OS PRODUTOS PARCIALMENTE RECUSADOS PARA OS SEGUINTE: «CERVEJA» DA CLASSE 32.^a, NOS TERMOS DOS ARTS. 232.º, N.º 1, AL. B); ARTS. 229.º N.º 2 E N.º 5; 237.º DO CPI.

646011. – .

658598. – LIMITADA A CLASSE 35 A:SERVIÇOS DE VENDA A RETALHO OU POR GROSSO RELATIVOS A MOBILIÁRIOS.

659378. – LIMITADA A CLASSE 29 A: FUNGOS, VEGETAIS, OLEAGINOSAS E LEGUMINOSAS PROCESSADOS.

661612. – NA PÁGINA 43 DO BOLETIM N.º 2021/04/05, NO AVISO DE PEDIDO, CONSIDERE-SE RETIFICADO O SINAL A REGISTRAR PARA «AZORES ISLANDS EXPERIENCING».

661959. – LIMITADA A CLASSE 09 A: APARELHOS DE PESQUISA CIENTÍFICA E DE LABORATÓRIO, APARELHOS EDUCACIONAIS E SIMULADORES, APARELHOS, INSTRUMENTOS E CABOS PARA ELETRICIDADE, DISPOSITIVOS CIENTÍFICOS E LABORATORIAIS PARA TRATAMENTO UTILIZANDO A ELETRICIDADE, DISPOSITIVOS DE NAVEGAÇÃO, ORIENTAÇÃO, RASTREAMENTO, MARCAÇÃO E CARTOGRAFIA, DISPOSITIVOS DE PROTEÇÃO, SEGURANÇA, DEFESA E SINALIZAÇÃO, DISPOSITIVOS DE TECNOLOGIA DA INFORMAÇÃO E AUDIOVISUAL, MULTIMÉDIA E DE FOTOGRAFIA, DISPOSITIVOS ÓTICOS, AUMENTADORES E CORRETORES.

Requerimentos indeferidos

Processo	Número do documento	Data de apresentação	Data do despacho	Nome do titular	País resid.	Observações
511918	20014521 14	2020.11.18	2021.05.25	LSPL - GESTÃO DE NEGÓCIOS, LDA.	PT	INDEFERE-SE O PRESENTE PEDIDO DA MODIFICAÇÃO DE DECISÃO EM VIRTUDE DE NÃO EXISTIREM FUNDAMENTOS QUE JUSTIFIQUEM A REVOGAÇÃO DO DESPACHO PROFERIDO

Renovações Parciais

A publicação das renovações parciais a seguir indicadas corresponde à renúncia para a parte do direito que não foi objeto de renovação

Processo	Data da renovação	Observações
479531	2021.05.12	RENOVAÇÃO PARCIAL APENAS PARA OS SERVIÇOS DA CLASSE 41, E CONSEQUENTE RENÚNCIA PARA AS RESTANTES CLASSES 16 28 30 32 E 33.

Pedidos e Avisos de Deferimento de Revalidação

Processo	Data do pedido de revalidação	Data de despacho de deferimento	Requerente / titular	Observações
229404	2021.05.10	2021.05.28	KYOCERA CORPORATION	
340937	2021.05.10	2021.05.28	BEST MODELS, S.A.	
451487	2021.05.10	2021.05.28	SOUSA CUNHAL - INVESTIMENTOS, S.A.	
457968	2021.05.10	2021.05.28	UNIVERSIDADE CATÓLICA PORTUGUESA	
470551	2021.05.10	2021.05.28	LUÍS MIGUEL DA SILVA ALMEIDA	
619918	2021.05.10	2021.05.28	MARTA CARAS LINDAS BERNARDO RIBEIRO JÁCOME DE VASCONCELOS	
620202	2021.05.10	2021.05.28	MARIA MANUELA LOURENÇO MENDES DOMINGOS	
620906	2021.05.10	2021.05.28	NOTISVAR-COMERCIO DE PRODUTOS ALIMENTARES E AFINS LDA	
621183	2021.05.10	2021.05.28	PRACTICAL APPROACH, LDA	
621538	2021.05.10	2021.05.28	ANA ELISABETE FARINHA FERREIRA E DIAS PEREIRA	
634000	2021.05.10	2021.05.28	BRASÃO ROSA, LDA	

REGISTO INTERNACIONAL DE MARCAS**Pedidos**

De acordo com o artigo 244.º do Código da Propriedade Industrial, faz-se público que foram solicitados pedidos de proteção em Portugal para as marcas de registo internacional a seguir enumeradas, nos termos do Acordo de Madrid relativo ao Registo Internacional de Marcas e do Protocolo relativo a esse Acordo; da data de publicação do presente aviso começa a contar-se o prazo de dois meses para a apresentação de reclamações de quem se julgar prejudicado pela eventual concessão dos mesmos, conforme o artigo 17.º do referido Código.

Processo	Data do pedido	Nome do 1º requerente/titular	País resid.	Classes (Nice)	Observações
1591619	2020.12.31	AKSAN KOZMETIK SAN. VE TIC. A.S.	TR	03 05	
1591648	2020.12.31	AKSAN KOZMETIK SAN. VE TIC. A.S.	TR	03 05	
1591655	2021.01.21	PHIACADEMY DOO BEOGRAD	RS	03 05 44	
1591690	2021.02.10	GUANGDONG DEERMA TECHNOLOGY CO., LTD.	CN	07 09 11 21	
1591715	2021.01.12	L'ASSIETTE NORDIQUE	MA	29	

Concessões

Processo	Data do registo	Data do despacho	Nome do 1º requerente/titular	País resid.	Classes (Nice)	Observações
1549568	2020.03.18	2021.05.27	SILVIA OLCESE	CH	25	RECUSA PARCIAL DO REGISTO: recusa parcial do registo para os seguintes produtos da classe 25ª: «clothing, footwear, headwear; articles of clothing for casual wear; maternity clothing; clothing for women; clothing for girls; cashmere clothing; clothing of imitation leather; woolen clothing; latex clothing; clothing of leather; clothing of leather or imitation leather; plush clothing; silk clothing; disposable underwear; newborn clothing outfits; newborn clothing for the lower body; newborn clothing for the upper body; maternity clothing; clothing for children; clothing for men; clothing for men, women and children; embroidered clothing; thermal clothing; dresses; household clothing; leisurewear; jumper dresses; bathrobes; clothing; clothing of leather; linen clothing; clothing, footwear, headwear; woven clothing; shirts; ballerina shoes; bandanas (neckerchiefs); plastic bibs for babies; cloth bibs for adults; cloth bibs for babies and children; cloth bibs; bibs, not of paper; bibs, not of cloth nor of paper; baby bibs, not of paper; shorts; caps; caps with knot; knitted caps; underwear; long underwear; thermal underwear;; sweat-absorbent underclothing; bikini; blazer; maternity blouse; caps; tights; footwear; footwear, except orthopedic footwear; footwear made of wood; footwear not for sports; baby shoes;

Processo	Data do registo	Data do despacho	Nome do 1º requerente/titular	País resid.	Classes (Nice)	Observações
						casual footwear; footwear for babies; socks; sweat socks; non-slip socks; sweat socks; sweat-absorbent socks; short socks; woolen socks; footless socks; thermal socks; shorts; swimming shorts; turtleneck shirts; mock-turtleneck shirts; coats; shirts; open-necked shirts; long-sleeved shirts; short-sleeved shirts; pique shirts; elegant shirts; hawaiian shirts; hawaiian shirts with buttoning on the front; casual short-sleeved shirts; knit shirts; woven shirts; tank tops; clothing, footwear and headgear for babies and children; clothing for babies and children; neckwear; headgear; hats; top hats; tassel hats; sun hats; paper hats (clothing); fur hats; wool hats; leather hats; hats for children; hats for babies, boys and girls; hats; baseball caps; coats; fur coats; cotton coats; caps; hoods (clothing); hoods (clothing); cardigans; jackets; belts; belts (clothing); imitation leather belts; textile belts; textile belts (clothing); leather belts; leather belts (clothing); waist bands (parts of clothing); woolen tights; full-length tights; tights; shirt collars; false collars (detachable collars); headgear; ear muffs (clothing); clothing for babies; bathing suits; full-body bathing suits with caps; carnival clothing; bathing suits; halloween costumes; suits of leather; costumes for role playing games; shorts; panties (lingerie); parkas; eskimo jacket (hooded windbreaker); abdominal bands for pregnancy; pregnancy belly bands (clothing); bandeaux (clothing); swaddling clothes for babies; head scarves (clothing); sweatshirts; hooded

Processo	Data do registro	Data do despacho	Nome do 1º requerente/titular	País resid.	Classes (Nice)	Observações
						<p>sweatshirts; scarves; belts; gabardine (clothing); galoshes; galoshes; long socks; starter socks; jackets; house jackets; fur jackets; down jackets; padded jackets; knit jackets; long jackets; reversible jackets; suede jackets; wind vests; plush vests; padded vests; jackets; jackets; skirts; gloves; button gloves; gloves (clothing); gloves, including of leather, of leather or of fur; winter gloves; ready-made clothing; paper clothing; clothing of fur; clothing made of denim; knitwear (clothing); clothing for babies; jeans; jerseys (clothing); kilt; leggings; leggings (trousers); maternity lingerie; round-necked shirts; v-neck sweaters; turtleneck sweater; sleeveless shirts; sleeveless shirts; knitwear; polo shirts; printed shirts; sweaters; mock-turtleneck sweaters; sweaters (pullovers); miniskirts; culotte trousers; tab (clothing); moccasins; duffle coat; sealskin boots (mukluk); panties; panties; panties (underwear); babies' pants [clothing]; panties (underpants); romper suits; rompers (clothing); vests; boxing shorts; walking shorts; board shorts; fleece shorts; trousers; wide trousers; capri pants; trousers with side pockets; short trousers; jodhpurs; cowboy trousers; pajama trousers; leather trousers; stretch trousers; khaki trousers; khaki trousers (clothing); household trousers; infants' trousers; flared trousers; slippers; slippers of leather; disposable slippers; bow ties; clothing; clothing (parts of clothing); ear muffs (clothing); pareo; parkas; hoods; chest shirt; pettipants sleeved bibs not of paper; pajamas; knit pajamas; full-</p>

Processo	Data do registro	Data do despacho	Nome do 1º requerente/titular	País resid.	Classes (Nice)	Observações
1562947-E1	2020.11.20	2021.05.28	FONCIA GROUPE	FR	35 36 37 42 43	body pajamas; sleeveless down vests; polo shirts; poncho; sunbed; pullovers; turtleneck sweater; long-sleeved sweater; fleece sweater; sleeveless pullover; ruanas; tight overalls; short overalls (clothing); sandals; bath sandals; footwear; esparto-soled shoes; bath slippers; footwear for women; beach footwear; tennis shoes; leather footwear; canvas footwear; elegant shoes; rubber shoes; flat shoes; low-top shoes; baby footwear; wraparound shawl; shawls; shawls and scarves; scarves; scarves for ceremonies; tubular scarves; headscarves; shoulder scarves; plates for obi band knots; shorts; sliding shorts; top coats; surcoats; thermal underwear; thermal pants; boots; boots and shoes;; high-collar blouse; turtleneck; girdle top; short-sleeved blouses; knitted polo top; strapless top; toques; costumes for use in children's dress up play; trench coats; boots; tunics; turbans; one-piece playsuit; whole suits; whole suits (clothing); thermal suits; full bodysuit for babies; full bodysuits for babies; all the above-mentioned goods of swiss origin; school uniforms; beach clothes; leisurewear; caps as headgear; sandal clogs; clogs (wooden shoes); lace-up shoes; shoes with buckles; oxford shoes; derby shoes; lace boot; shoes; ghillie shoe; flip-flops; combi trousers; tops; overalls; pullovers». arts. 232.º n.º 1 al. b); 229.º n.º 2 e n.º 5; 237.º; 245.º e 246.º do cpi.
1565210	2020.08.25	2021.05.28	FLASCHENPOST SE	DE	32 33 35 39	
1566005	2020.08.19	2021.05.28	FUJIAN QUANZHOU ZHONGTAI IMP. AND EXP. CO., LTD.	CN	35	

Recusas

Processo	Data do pedido	Data da recusa	Nome do 1º requerente/titular	País resid.	Classes (Nice)	Observações
1557908	2020.06.25	2021.05.18	MAX BRANDS MARKETING B.V.	NL	03	arts. 232.º n.º 1 al. b) e h) e 229º n.º 3 do cpi

Requerimentos indeferidos

Processo	Número do documento	Data de apresentação	Data do despacho	Nome do titular	País resid.	Observações
1337622-E1	2001964705	2021.03.18	2021.05.25	SOCIETE GENERALE	FR	INDEFERE-SE O PRESENTE PEDIDO DA MODIFICAÇÃO DE DECISÃO EM VIRTUDE DE NÃO EXISTIREM FUNDAMENTOS QUE JUSTIFIQUEM A REVOGAÇÃO DO DESPACHO PROFERIDO

REGISTO DE NOMES DE ESTABELECIMENTO**Caducidades por falta de pagamento de taxa**

Processo	Data do registo	Data da caducidade	Nome do 1º requerente/titular	País resid.	Observações
42901 43721	2000.11.24 2000.11.24	2021.05.24 2021.05.24	PEDRO MIGUEL MOREIRA PEREIRA DE PINHO PUBLICÓPIA-ARTES GRÁFICAS PUBLICID.MARKETING LDA	PT PT	

REGISTO DE INSÍGNIAS DE ESTABELECIMENTO**Caducidades por falta de pagamento de taxa**

Processo	Data do registo	Data da caducidade	Nome do 1º requerente/titular	País resid.	Observações
13036	2000.11.24	2021.05.24	M.ROSÁRIO & ROCHA, LDA	PT	

REGISTO DE LOGÓTIPOS

Pedidos

De acordo com o artigo 286.º do Código da Propriedade Industrial, a seguir se publicam os pedidos de registo de logótipos; da data de publicação do presente aviso começa a contar-se o prazo de dois meses para a apresentação de reclamações de quem se julgar prejudicado pela eventual concessão dos mesmos, em conformidade com o artigo 17.º do mesmo Código.

(210) **51995** **LOG**
 (220) 2021.04.02
 (730) **PT LUCAS SANTANA PINHAL**
 (512) 45110 COMÉRCIO DE VEÍCULOS AUTOMÓVEIS LIGEIOS
 COMERCIO DE VEICULOS AUTOMOVEIS NOVOS E USADOS. IMPORTAÇÃO E EXPORTAÇÃO.
 (591)
 (540)

SEMINOVO

ATIVIDADES DOS SERVIÇOS RELACIONADOS COM A AGRICULTURA; 56302 - BARES (SNACK-BARES); 91020 - MUSEUS; 72190 - INVESTIGAÇÃO (AGRÍCOLA); 47761 - COMÉRCIO A RETALHO DE PLANTAS; 47192 - COMÉRCIO A RETALHO (MERSHANDISING); 01220 - CULTURA DE FRUTOS TROPICAIS E SUBTROPICAIS; 01300 - CULTURA DE MATERIAIS DE PROPAGAÇÃO VEGETATIVA; 85591 - FORMAÇÃO PROFISSIONAL; 85593 - OUTRAS ACTIVIDADES EDUCATIVAS, N.E.; 93210 - ACTIVIDADES DOS PARQUES DE DIVERSÃO E TEMÁTICOS; 93293 - ORGANIZAÇÃO DE ACTIVIDADES DE ANIMAÇÃO TURÍSTICA; 93294 - OUTRAS ACTIVIDADES DE DIVERSÃO E RECREATIVAS, N.E.

(591)
 (540)

(210) **52114** **LOG**
 (220) 2021.04.22
 (730) **PT ALEXANDRA RAMOS UNIPessoal LDA**
 (512) 68311 ACTIVIDADES DE MEDIAÇÃO IMOBILIÁRIA
 ATIVIDADE MEDIAÇÃO IMOBILIÁRIA.
 (591) VERDE, VERMELHO E PRETO.
 (540)



B A M
 CENTRO
 DA BANANA
 DA MADEIRA

(531) 27.5.10 ; 27.5.17

por terem sido adicionados serviços e atividades por requerimento de 2021/05/19, novamente se publica este pedido.

(531) 7.1.24 ; 29.1.1 ; 29.1.3

(210) **52241** **LOG**
 (220) 2021.05.12
 (730) **PT GESBA - EMPRESA DE GESTÃO DO SECTOR DA BANANA, LDA**
 (512) 46311 COMÉRCIO POR GROSSO DE FRUTA E DE PRODUTOS HORTÍCOLAS, EXCEPTO BATATA
 COMÉRCIO POR GROSSO DE FRUTA E DE PRODUTOS HORTÍCOLAS, EXCEPTO BATATA; 47210 - COMÉRCIO A RETALHO DE FRUTAS; 01630 - PREPARAÇÃO DE PRODUTOS AGRÍCOLAS PARA VENDA; 01610 -

(210) **52294** **LOG**
 (220) 2021.05.20
 (730) **PT ODISSEIAS & LEGENDAS, LDA**
 (512) 47990 COMÉRCIO A RETALHO POR OUTROS MÉTODOS, NÃO EFECTUADO EM ESTABELECIMENTOS, BANCAS, FEIRAS OU UNIDADES MÓVEIS DE VENDA
 EXPLORAÇÃO DE MÁQUINAS DE VENDING, NOMEADAMENTE DE BEBIDAS, SNACKS E CAFÉ E COMÉRCIO DAS MESMAS.

(591)
 (540)



(531) 3.5.19 ; 26.1.3 ; 26.1.15 ; 26.1.21

-
- (210) **52297** **LOG**
(220) 2021.05.20
(730) **PT JOAQUIM CHAVES FITNESS 2,
SOCIEDADE UNIPESSOAL, LDA.**
(512) 93110 GESTÃO DE INSTALAÇÕES DESPORTIVAS
EXPLORAÇÃO E GESTÃO DE INSTALAÇÕES DE
ESPAÇOS DESPORTIVOS QUE SE DEDIQUEM À
PRÁTICA DE ATIVIDADES FÍSICAS DE RECREAÇÃO
QUER DE COMPETIÇÃO; PROMOÇÃO E DIVULGAÇÃO
DE ATIVIDADES DESPORTIVAS E LÚDICAS;
PROMOÇÃO E DIVULGAÇÃO DE ATIVIDADES AO AR
LIVRE.
(591) PANTONE 198C CMYK: 6,88,51,0.
(540)



(531) 24.13.1 ; 26.4.5 ; 26.4.18 ; 27.3.15

Renovações

N.ºs 2 718, 2 730, 15 257, 15 957, 23 884, 24 976, 24 996, 52 335, 52 336 e 52 337.

Caducidades por falta de pagamento de taxa

Processo	Data do registo	Data da caducidade	Nome do 1º requerente/titular	País resid.	Observações
1669	2000.11.24	2021.05.24	RIBEIRO & RIBEIRO, COMÉRCIO DE VESTUÁRIO, LDA.	PT	
1670	2000.11.24	2021.05.24	RIBEIRO & RIBEIRO, COMÉRCIO DE VESTUÁRIO, LDA.	PT	
14782	1990.11.22	2021.05.24	SEGURADORAS UNIDAS, S.A.	PT	
18840	2010.11.24	2021.05.24	BOASAFRA, LDA.	PT	
20243	2010.11.22	2021.05.24	VOUGAVES-PRODUTOS ALIMENTARES., LDª.	PT	
21349	2010.11.22	2021.05.24	MODIBORSE - REPRESENTAÇÃO E COMÉRCIO, SOCIEDADE UNIPESSOAL, LDA.	PT	
22030	2010.11.23	2021.05.24	LUÍS MANUEL DIAS ANTUNES	PT	
22031	2010.11.24	2021.05.24	FWRD DESIGN & INTERIOR ARCHITECTURE, LDA.	PT	
22033	2010.11.23	2021.05.24	NUNO MIGUEL DOS SANTOS RIOS LEÃO	PT	
22036	2010.11.22	2021.05.24	MEFISAÚDE - CLÍNICA DE MEDICINA FÍSICA E DE REABILITAÇÃO, LDA.	PT	
22037	2010.11.22	2021.05.24	MARIA LUÍSA MELO FERREIRA DE ALMEIDA	PT	
22040	2010.11.22	2021.05.24	GRUPO MOTARD ALMADA BIKERS	PT	
22041	2010.11.22	2021.05.24	INOVOCORTE - SERRALHARIA UNIPESSOAL, LDA.	PT	
22042	2010.11.22	2021.05.24	PASSEIO DA TARDE, UNIPESSOAL, LDA.	PT	
22048	2010.11.22	2021.05.24	NETFRAN - GESTÃO E EXPLORAÇÃO DE FRANQUIAS, LDA.	PT	
22050	2010.11.24	2021.05.24	ALBINO JORGE VIEIRA DA SILVA	PT	
22051	2010.11.23	2021.05.24	ALEXANDRA TOMÁS CAETANO DA SILVA	PT	
22052	2010.11.23	2021.05.24	HELDER JOSÉ DA SILVA CARNEIRO	PT	
22054	2010.11.23	2021.05.24	SOFIA CARLA DO AMARAL MONROY ZAMITH DE PASSOS	PT	
22056	2010.11.23	2021.05.24	SOSABERES - CONSULTORIA, FORMAÇÃO E ENSINO, LDA.	PT	
22057	2010.11.22	2021.05.24	WIS4 - WEB INTEGRATED SYSTEMS, LDA.	PT	
22059	2010.11.23	2021.05.24	LOTS OF THINGS, LDA.	PT	
22061	2010.11.22	2021.05.24	CARLA CRISTINA CRAVEIRO SANTOS	PT	
22062	2010.11.23	2021.05.24	VITOR MANUEL DOS SANTOS SOUSA	PT	
22066	2010.11.22	2021.05.24	RICARDO JORGE MATA DOS REIS SALSINHA	PT	
22067	2010.11.22	2021.05.24	RUTE EUNICE FERREIRA LIBÓRIO PARREIRA	PT	
22069	2010.11.22	2021.05.24	ÁLVARO BRAGA DA SILVA	PT	
22070	2010.11.22	2021.05.24	SÍLVIO ALBERTO MATEUS MEDINA	PT	
22076	2010.11.23	2021.05.24	ISRAEL JOSÉ COELHO PEREIRA DA COSTA	PT	
22077	2010.11.23	2021.05.24	AUTOMÓVEIS SÉCULO XXI, S.A.	PT	
22078	2010.11.23	2021.05.24	A. & ALEX TRADE IN THE WORLD, SOCIEDADE IMPORT/EXPORT E TRADING, LDA.	PT	
22080	2010.11.23	2021.05.24	MARIA DE JESUS ANDRADE ESTEVES	PT	
22097	2010.11.23	2021.05.24	ANTÓNIO PATUSCO	PT	
22101	2010.11.24	2021.05.24	ASSOCIAÇÃO DAS INDUSTRIAS DA PETROQUÍMICA, QUÍMICA E REFINAÇÃO	PT	
22102	2010.11.24	2021.05.24	CARNES NOVA ESTRELA - COMÉRCIO DE CARNES, LDA.	PT	
22103	2010.11.24	2021.05.24	HPQ - PROJECTOS E SERVIÇOS, LDA.	PT	
22104	2010.11.24	2021.05.24	HPQ - PROJECTOS E SERVIÇOS, LDA.	PT	
22107	2010.11.24	2021.05.24	BEATRIZ ADA BONACALZA	PT	
22345	1980.11.21	2021.05.24	PLANCO - COMÉRCIO INTERNACIONAL, SARL	PT	
49942	2020.05.19	2021.05.24	JOÃO TOMÁS	PT	
49943	2020.05.19	2021.05.24	BRUNCH SPOT, LDA.	PT	

Desistências

Processo	Data do pedido	Data da desistência	Nome do 1º requerente/titular	País resid.	Observações
51872	2021.03.16	2021.05.24	BARŮ, UNIPESSOAL LDA	PT	PEDIDO JÁ PUBLICADO

Pedidos e Avisos de Deferimento de Revalidação

Processo	Data do pedido de revalidação	Data de despacho de deferimento	Requerente / titular	Observações
19511	2021.05.10	2021.05.28	ENTRE OUTROS, LDA	
21090	2021.05.10	2021.05.28	ALMA E VALOR, LDA.	
48299	2021.05.10	2021.05.28	DAVID HENRIQUE MENDES, UNIPESSOAL, LDA	
48314	2021.05.10	2021.05.28	CARLA MARIA VIEGAS SIMÕES	

Conversão para Logótipos ao abrigo do artigo 11.º do Decreto-Lei n.º 143 de 25 de Julho

Processo Antigo	Nome do 1º requerente/titular	País resid.	Processo Novo
NOME DE ESTABELECIMENTO 43394	ALBERTINA NETO ROSA ANDRADE	PT	LOGÓTIPO 52335
NOME DE ESTABELECIMENTO 44546	AUTOVIA - SOCIEDADE DE AUTOMÓVEIS, S.A.	PT	LOGÓTIPO 52336
INSÍGNIA DE ESTABELECIMENTO 13451	BANQUETES - ANTÓNIO DUARTE, UNIPessoal, LDA.	PT	LOGÓTIPO 52337

AGENTES OFICIAIS DE PROPRIEDADE INDUSTRIAL

(Os Agentes Oficiais da Propriedade Industrial, como tal reconhecidos pelo Instituto Nacional da Propriedade Industrial, podem promover actos e termos do processo sem necessidade de juntar procuração).

Jorge Cruz

- Cartório: Rua Vitor Cordon, 10-A – 1249-103 LISBOA
- Tel.: 21 3475020 – Fax: 21 3421885 e 21 3424583
- E-mail: jorgecruz@jpcruz.pt
- Web: www.jpereiradacruz.pt

João Mascarenhas de Vasconcelos

- Cartório: Av. Duque D'Ávila, 32-1º – 1000-141 LISBOA
- Tel.: 21 3547763 – Fax: 21 3560486
- E-mail: geral@fdnovaes.com

António João Coimbra da Cunha Ferreira

- Cartório: Av. 5 de outubro, 146 - 7º Andar - 1050-061 LISBOA
- Tel.: 21 3241530 – Fax: 21 3422446 e 21 3476656
- E-mail: marcpat@agcunhaferreira.pt
- Web: www.agcunhaferreira.pt

João Pereira da Cruz

- Cartório: Rua Vitor Cordon, 10-A – 1249-103 LISBOA
- Tel.: 21 3475020 – Fax: 21 3421885 e 21 3424583
- E-mail: joaopcruz@jpcruz.pt
- Web: www.jpereiradacruz.pt

Vitor Hugo Ramalho da Costa França

- Cartório: Av. Duque D'Ávila, 32 - 1º – 1000-141 LISBOA
- Tel.: 21 3547574 – Fax: 21 3528473 e 21 35511 03
- E-mail: costa.franca@netcabo.pt

Jorge Afonso Cruz

- Cartório: Rua Vitor Cordon , 10-A – 1249-103 LISBOA
- Tel.: 21 3475020 – Fax: 21 3421885 e 21 3424583
- E-mail: jorgeacruz@jpcruz.pt
- Web: www.jpereiradacruz.pt

Marta Burnay da Costa Pessoa Bobone

- Cartório: Travessa do Jardim à Estrela, 28 – 1350-186 LISBOA
- E-mail: bobone@zonmail.pt

Maria Silvina Vieira Pereira Ferreira

- Cartório: Av. Casal Ribeiro, 50 - 3º, 1000-093 LISBOA
- Tel.: 21 3815050 – Fax: 21 3831150/21 381 33 93
- E-mail: sferreira@clarkemodet.com.pt

Maria Eugénia Martinez

- Cartório: Rua Vitor Cordon, 10-A – 1249-103 LISBOA
- Tel.: 21 3475020 – Fax: 21 3421885 e 21 3424583
- E-mail: mariaeugeniamartinez@jpcruz.pt
- Web: www.jpereiradacruz.pt

Maria do Rosário May Pereira da Cruz

- Cartório: Av. Duque d' Ávila, 66, 7º - 1050-083 LISBOA
- Tel.: 21 387 69 61 - Fax: 21 387 75 96
- E-mail: furtado@furtado.pt

Nuno Cruz

- Cartório: Rua Vitor Cordon , 10-A – 1249-103 LISBOA
- Tel.: 21 3475020 – Fax: 21 3421885 e 21 3424583
- E-mail: nunocruz@jpcruz.pt
- Web: www.jpereiradacruz.pt

Raquel da Costa França

- Cartório: Av. Duque D'Ávila, 32 – 1º – 1000-141 LISBOA
- Tel.: 21 3547574 – Fax: 21 3528473 e 21 3551103
- E-mail: costa.franca@netcabo.pt

António José Pissarra Dias Machado

- Cartório: Av. 5 de outubro, 146 - 7º - 1050-061 LISBOA
- Tel.: 21 3241530 – Fax: 21 3422446 e 21 3476656
- E-mail: marcpat@agcunhaferreira.pt
- Web: www.agcunhaferreira.pt

José Eduardo de Sampaio

- Cartório: Rua do Salitre, 195 – 1269-063 LISBOA
- Tel.: 21 3841300 – Fax: 21 3875775
- E-mail: jedc@jedc.pt
- Web: www.jedc.pt

João Carlos Sardiña de Barros

- Cartório: Rua Rodrigo da Fonseca, 72 – 3º Esq. - 1250-193 LISBOA
- Tel.: 213863466
- E-mail: gmr@magalhaes-adv.pt

Francisco de Novaes C. B. S. Atayde

- Cartório: Av. Duque D'Ávila, 32 – 1º – 1000-141 LISBOA
- Tel.: 21 3547763 e 21 3155038 – Fax: 21 3560486
- E-mail: geral@fdnovaes.com

Isabel Carvalho Franco

- Cartório: Rua do Salitre, 195 – 1269-063 LISBOA
- Tel.: 21 3841300 – Fax: 21 3875775
- E-mail: isabel.franco@jedc.pt
- Web: www.jedc.pt

Álvaro Albano Duarte Catana

- Cartório: Avenida Marquês de Tomar, 44 - 6º - 1069 - 229 LISBOA
- Tel.: 217 613 490 – Fax: 217 613 499
- E-mail: alvaro.duarte@aduarateassoc.com
- Web: www.aduarateassoc.com

José Eduardo Dinis de Carvalho

- Cartório: Rua do Salitre, 195 – 1269-063 LISBOA
- Tel.: 21 3841300 – Fax: 21 3875775
- E-mail: jedc@jedc.pt
- Web: www.jedc.pt

Fernando António Ferreira Magno

- Cartório: Av. 5 de outubro, 146 - 7º Andar - 1050-061 LISBOA
- Tel.: 21 3241530 – Fax: 21 3422446 e 21 3476656
- E-mail: marcpat@agcunhaferreira.pt
- Web: www.agcunhaferreira.pt

António Côrte-Real

- Cartório: Rua Castilho, 167. 2º - 1070-050 LISBOA
- Tel.: 21 7801963 e 21 7801966 – Fax: 21 7975813
- E-mail: sgcr@sgcr.pt
- Web: www.sgcr.pt

José Luís Arnaut

- Cartório: Rua Castilho, 50, 1250-071 LISBOA
- Tel.: 21 0958100 – Fax: 21 0958155
- E-mail: jarnaut@rpa.pt

José Motta Veiga

- Cartório: Rua João Penha, 10 – 1250-131 LISBOA
- Tel.: 21 3882659 e 21 3841120 – Fax: 21 3873752
- E-mail: mottaveiga@mail.telepac.pt
- Web: www.marcaonline.pt

Pedro da Silva Alves Moreira

- Cartório: Rua Dom Francisco Manuel de Melo, nº 15 - 3º, 1070-085 LISBOA
- Tel.: 21 3907373 – Fax: 21 3978754
- E-mail: mail@rcf.pt
- Web: www.rcf.pt

João Luís Garcia

- Cartório: Rua Castilho, 167. 2º - 1070-050 LISBOA
- Tel.: 21 7801963 e 21 7801966 – Fax: 21 7975813
- E-mail: sgcr@sgcr.pt
- Web: www.sgcr.pt

Manuel António Durães da Conceição Rocha

- Cartório: Lagoas Park - Edifício 7, 1º Piso – 2740-244 PORTO SALVO
- Tel.: 21 1224726
- E-mail: info.portugal@herrero.pt

Gonçalo de Magalhães Moreira Rato

- Cartório: Rua Rodrigo da Fonseca, 72 – 3º Esq, 1250-193 LISBOA
- Tel.: 21 3875201 - Fax: 21 3875200
- E-mail: gmr@magalhaes-adv.pt

José Raúl de Magalhães Simões

- Cartório: Rua Castilho, 167. 2º - 1070-050 LISBOA
- Tel.: 21 7801963 e 21 7801966 – Fax: 21 7975813
- E-mail: sgcr@sgcr.pt
- Web: www.sgcr.pt

Maria das Dores Marques Banheiro Meira

- Cartórios: Rua Quirino da Fonseca, 29 – 5º Esq. – 1000-251 LISBOA e Av. Luísa Todi, 277, 2º, E-1 – 2900-452 SETÚBAL
- Tel.: 21 8436250 e 265 540240 – Fax: 21 8436251 e 265 540241
- E-mail: tecnimarca@gmail.com
- Web: www.tecnimarca.pt e www.tecnimarca.com

Martim Luís Gomes de Araújo de Arantes e Oliveira

- Cartório: Rua do Patrocínio, 94 – 1399-019 LISBOA
- Tel.: 21 3907373 – Fax: 21 3978754
- E-mail: rcf@rcf.pt

Dina Maria Martins Pereira Soares

- Cartório: Av. 5 de outubro, 146 - 7º Andar - 1050-061 LISBOA
- Tel.: 21 3241530 – Fax: 21 3422446 e 21 3476656
- E-mail: marcpat@agcunhaferreira.pt
- Web: www.agcunhaferreira.pt

Carmen Cristina Martins Garcia de Pina Alcobia Galinha

- Cartório: Avenida Ressano Garcia nº 6 R/c. Esq. - 1070-237 LISBOA
- Tel.: +351 213 712 737 - Fax:+351 213 874 726
- E-mail: carmenpina@sapo.pt

Ana Maria Ferreira Pereira da Silva Veiga

- Cartório: Rua Ator Chaby Pinheiro, 5 A - 2795-060 LINDA A VELHA
- Tel.: 914930808
- E-mail: apsilvaveiga@netcabo.pt

Luís Silva Carvalho

- Cartório: Rua Vitor Cordon, 10-A, – 1249-103 LISBOA
- Tel.: 21 3475020 – Fax: 21 3421885 e 21 3424583
- E-mail: lsc@jpcruz.pt
- Web: www.jpereiradacruz.pt

Alberto Canelas

- Cartório: Rua Vitor Cordon , 10-A – 1249-103 LISBOA
- Tel.: 21 3475020 – Fax: 21 3421885 e 21 3424583
- E-mail: acanelas@jpcruz.pt
- Web: www.jpereiradacruz.pt

César Manuel de Bessa Monteiro

- Cartório: Av. Infante D. Henrique, 26 - 1149-096 LISBOA
- Tel.: 21 723 18 00 – Fax: 21 723 1899
- E-mail: bessa.monteiro@abreuadvogados.com
- Web: www.abreuadvogados.com

Paulo Alexandre Pinto Correia Rodrigues da Graça

- Cartório: Av. Almirante Reis, 104 - 5º – 1150-022 LISBOA
- Tel.: 21 8110051 – Fax: 21 8141605
- E-mail: paulo.graca-82931@advogados.oa.pt

Miguel Camargo de Sousa Eiró

- Cartório: Av. Fontes Pereira de Melo, 15 – 7º – 1050-115 LISBOA
- Tel.: 21 3160324 – Fax: 21 3150826
- E-mail: miguel.eiro@mail.telepac.pt

Elsa Maria Martins Barreiros Amaral Canhão

- Cartório: Rua Dom Francisco Manuel de Melo, nº 15 - 3º, 1070-085 LISBOA
- Tel.: 21 3907373 – Fax: 21 3978754
- E-mail: mail@rcf.pt
- Web: www.rcf.pt

Joaquim Maria Calado Marques

- Cartório: Av. Álvares Cabral, 47 - R/C - 1250-015 LISBOA
- Tel.: 21 381 46 40 – Fax: 21 381 46 41
- E-mail: jcaladomarques@esc-advogados.pt

José António dos Reis Martinez

- Cartório: Rua Vitor Cordon, 30 –1º – 1200-484 LISBOA
- Tel.: 21 3473860 – Fax: 21 3473548
- E-mail: jamartinez.advogados@esc-advogados.com

Ana Teresa Pulido

- Cartório: R. Braamcamp, 90 -3º – 1250-052 LISBOA
- Tel.: 936792055
- E-mail: anateresa.pulido@nga.pt
- Web: www.nga.pt

Vera Araújo Arnaut

- Cartório: Av. Eng Duarte Pacheco, Torre 2, 9.º - Sala 3. – 1070 – 102 LISBOA
- Tel.: 21 384 01 97/8 – Fax: 21 384 01 99
- E-mail: vera.araujo@notarios.pt

Luísa Guerreiro

- Cartório: Rua Raul Proença, 3 - 2820-478 CHARNECA DA CAPARICA
- Tel: 21 821 23 47
- E-mail: luisague@netcabo.pt
- Web: www.lguerreiro.com

Olga Maria Rocha da Cruz Landim

- Cartório: Av. Casal Ribeiro, 50 - 3º, 1000-093 LISBOA
- Tel.: 21 3815050 e 21 3815054 – Fax: 21 3831150 e 21 3813393
- E-mail: info@clarkemodet.com.pt

Paulo Pelayo de Sousa

- Cartório: Rua de Sá da Bandeira, 706 – 6º. Dto.– 4000-432 PORTO
- Tel.: 22 2046120 – Fax: 22 2080728
- E-mail: geral@arlindodesousa.pt

Pedro Pelayo de Sousa

- Cartório: Rua de Sá da Bandeira, 706 – 2º. Esq. – 4000-432 PORTO
- Tel.: 22 2009106 (3 linhas) – Fax: 222080728
- E-mail: marpat@esoterica.pt

Pedro Manuel Branco da Cruz

- Cartório: Av. Duque de Loulé, 1 – 7º Esq. – 1050-085 LISBOA
- Tel.: 21 3535233 – Fax: 21 3535259
- E-mail: lex@cruzadvogados.com

Vítor Luís Ribeiro Cardoso

- Cartório: Rua Jaime Cortesão, nº 62 - 2910-538 SETÚBAL
- Tel.: 265 233 158 - TLM: 937250536 - Fax: 265 233 158
- E-mail: marcasetentes@ribeirocardoso.com

Abel Dário Pinto de Oliveira

- Cartório: Rua Nossa Senhora de Fátima, 419 - 3º - Frente - 4050-428 PORTO
- Tel.: 22 600 80 94 e 22 016 02 04 – Fax: 22 600 80 95
- E-mail: geral@ampporto.com

Alexandra Maria Viegas Costa Paixão

- Cartório: Av. António Augusto de Aguiar, nº 148, 4C e 5C - 1069-019 LISBOA
- Telemóvel: 919830742
- E-mail: fastfiling@fast-filing.com

Ana Bárbara Emauz de Melo Portugal de Sampaio

- Cartório: Rua do Salitre, 195 – 1269-063 LISBOA
- Tel.: 21 3841300 – Fax: 21 3875775
- E-mail: ana.sampaio@jedc.pt
- Web: www.jedc.pt

Ana Maria Gonçalves Fidalgo

- Cartório: Av. Casal Ribeiro, 50 - 3º, 1000-093 LISBOA
- Tel.: 21 3815050 – Fax: 21 3831150
- E-mail: afidalgo@clarkemodet.com.pt

Anabela Teixeira de Carvalho

- Cartório: Edifício Net - Rua de Salazares, n.º 842 - 4149-002, PORTO
- Tel.: 220028916 - Fax: 225322066
- E-mail: anabela.carvalho@patents.pt
- Web: <http://patentree.eu/>

António Jorge Mateus Andrade

- Cartório: Av. Infante D. Henrique, 26 - 1149-096 LISBOA
- Tel.: 21 7231800 - Fax: 21 7231899
- E-mail: antonio.andrade@abreuadvogados.com
- Web: www.abreuadvogados.com

Bruno Braga da Cruz

- Cartório: Rua Castilho, 67, 1º 1250-068 LISBOA
- Tel.: (+351) 213 849441 - Fax: (+351) 213 849449
- E-mail: brunobragadacruz-127791@adv.ao.pt
- Web: <https://www.glawyers.eu/>

Carla Maria Santos Pinheiro

- Cartório: Edifício Oceanus - Avenida da Boavista, 3265 - 3º andar, Escr. 3.4 – 4100-137 PORTO
- Tel.: 22 5323340 – Fax: 22 5323349
- E-mail: cpinheiro@clarkemodet.com.pt

Cláudia Pimenta Monteiro de Medina Barbosa Xara-Brasil Nogueira

- Cartório: Av. Maria Helena Vieira da Silva, 40, 1º Dto.– 1750-184 LISBOA
- Tm.: 96 297 25 10
- E-mail: cxarabrasil@gmail.com

Cristina Antónia de Almeida Carvalho

- Cartório: Rua do Salitre, 195 – 1269-063 LISBOA
- Tel.: 21 3841300 – Fax: 21 3875775
- E-mail: cristina.carvalho@jedc.pt
- Web: www.jedc.pt

Filipe Teixeira Baptista

- Cartório: Avenida Álvares Cabral, n.º 47, r/c - 1250-015 LISBOA
- Tel.: 211 914 169 - Fax: 211 914 166
- E-mail: filipe.baptista@bma.com.pt
- Web: www.bma.com.pt

Gonçalo de Melo Portugal Saluce de Sampaio

- Cartório: Rua do Salitre, 195 – 1269-063 LISBOA
- Tel.: 21 3841300 – Fax: 21 3875775
- E-mail: goncalo.sampaio@jedc.pt
- Web: www.jedc.pt

Gonçalo Maria Cabral da Cunha Ferreira

- Cartório: Av. Duarte Pacheco, 37 R/C Dtº – 2780-216 OEIRAS
- Tel.: 916093424
- E-mail: goncalo@cfadvogados.com

Gonçalo Santos da Cunha de Paiva e Sousa

- Cartório: Rua dos Bacalhoeiros, 4 – 1100-070 LISBOA
- Tel.: 218 823 990– Fax: 218 823 997
- E-mail: goncalo.sousa@gastao.eu
- Web: www.gastao.eu

Inês de Carvalho Simões

- Cartório: Rua Vitor Cordon , 10-A – 1249-103 LISBOA
- Tel.: 21 3475020/30 – Fax: 21 3421885 e 21 3424583
- E-mail: inessimoes@jpcruz.pt
- Web: www.jpereiradacruz.pt

João M. Pimenta

- Cartório: Rua Vitor Cordon, 10-A – 1249-103 LISBOA
- Tel.: 21 3475020/30 – Fax: 21 3421885 e 21 3424583
- E-mail: joaopimenta@jpcruz.pt
- Web: www.jpereiradacruz.pt

João Sardinha

- Cartório: Rua Vitor Cordon , 10-A – 1249-103 LISBOA
- Tel.: 21 3475020/30 – Fax: 21 3421885 e 21 3424583
- E-mail: joaosardinha@jpcruz.pt
- Web: www.jpereiradacruz.pt

João Paulo Sena Mioludo

- Cartório: Rua Com Francisco Manuel de Melo, 21 - 1070-085 LISBOA
- Tel.: 963075786
- E-mail: joao.mioludo@srslegal.pt

Luís Gonçalo Moura Cavaleiro de Ferreira

- Cartório: Av. Álvares Cabral, 47, 1º – 1250-015 LISBOA
- Tel.: 213 806 530 – Fax: 213 806 531
- E-mail: cavaleiro.ferreira@leonelalves.com

Marco Alexandre Gomes da Silva Pires de Sousa

- Cartório: Rua Quinta do Monte, 96 - 1º Dtº - 4805-151 CALDAS DAS TAIPAS
- Tel. 936954610 – Fax: 253471946
- E-mail: marcopires.sousa-9680p@adv.oa.pt

Maria do Carmo Ferreira Fernandes Simões

- Cartório: Av. Duque de Ávila, 66, 7º - 1050 - 083 LISBOA
- Tel.: 21 3876961 – Fax: 21 3877596
- E-mail: furtado@furtado.pt

Maria Manuel Ramos Lucas

- Cartório: Praça de Portugal n.º 7C - 1ºD - 2910-640 SETÚBAL
- Tel.: 265 228685 – Fax: 265 228637
- E-mail: mmlucas@marquesmarcas.com

Maria Teresa Delgado

- Cartório: Lagoas Park - Edifício 7, 1º Piso – 2740-244 PORTO SALVO
- Tel.: 21 1224726
- E-mail: tdelgado@herrero.pt

Miguel Adolfo Coelho Quintans

- Cartório: Rua Sousa Martins, 10 – 1050-218 LISBOA
- Tel.: 21 0958109 – Fax: 21 0958155
- E-mail: miguel.quintans@cms-rpa.com
- Web: www.rpa.pt

Ricardo Souto Soares Henriques

- Cartório: Av. Infante D. Henrique, 26 – 1149-096 LISBOA
- Tel.: 21 7231800 – Fax: 21 7231899
- E-mail: ricardo.henriques@abreuadvogados.com
- Web: www.abreuadvogados.com

Teresa Colaço Dias

- Cartório: Av. Duque de Ávila, 66, 7º- 1050-083 LISBOA
- Telef.: 351 21 387 69 61 - Fax: 351 21 387 75 96
- E-mail: teresa.dias@furtado.pt
- Web: www.furtado.pt

Teresa Maria Ferreira Pereira da Silva Garcia

- Cartório: R. Soldados da Índia, 72 – 1400-340 LISBOA
- Tel.: 21 3017086
- E-mail: garcia.teresa@netcabo.pt

Paulo Jorge Monteverde Plantier Saraiva Maia

- Cartório: Av. Álvares Cabral, 47 - 1º - 1250-015 LISBOA
- Tel.: 213 806 530 - Fax: 213 806 531
- E-mail: paulo.monteverde@bma.com.pt
- Web: www.bma.com.pt

Águeda Silva

- Cartório: Rua 4 de Outubro, 821 - 4810-485 GUIMARÃES
- E-mail: aguedasilva@gmail.com

Ana Bela Ferreira

- Cartório: Rua Castilho, 167 - 2º - 1070-050 LISBOA
- Tel.: 217801963 – Fax: 217975813
- E-mail: sgcr@sgcr.pt
- Web: www.sgcr.pt

Margarida Martinho do Rosário

- Cartório: Rua dos Bacalhoeiros, 4 - 1100-070 LISBOA
- Tel.: 218823990 – Fax: 218823997
- E-mail: gcf@gastao.eu
- www.gastao.eu

Ana Rita Vilhena

- Cartório: Rua Vitor Cordon, 10-A – 1249-103 LISBOA
- Tel.: 21 3475020 – Fax: 21 3421885 e 21 3424583
- E-mail: anaritavilhena@jpcruz.pt
- Web: www.jpereiradacruz.pt

António Trigueiros de Aragão

- Cartório: Rua Dom Francisco Manuel de Melo, nº 15 - 3º, 1070-085 LISBOA
- Tel.: 213907373 – Fax: 213978754
- E-mail: mail@rcf.pt

Carmina Cardoso

- Cartório: Largo de São Carlos, 3 - 1200-410 LISBOA
- Tel.: 213583620 – Fax: 213159434
- E-mail: c.cardoso-183171@adv.oa.pt.

Elsa Guilherme

- Cartório: Rua José Bento Costa, n. 7 2ºesq.– 2710-428 SINTRA
- Tel.: 963246886
- E-mail: elsagui76@gmail.com

Filipe Pedro

- Cartório: Rua Varela Silva, 3 - 2º Dto. - 2730-233 BARCARENA
- E-mail: filipedro@netcabo.pt

Francisca Ferreira Pinto

- Cartório: Av. da República, 25 - 1º - 1050-186 LISBOA
- Tel.: 213821200 – Fax: 213877109
- E-mail: francisca.ferreira.pinto@garrigues.com / gcf@garrigues.com

Hugo Monteiro de Queirós

- Cartório: Av. Fontes Pereira de Melo, 43 - 1050-119 LISBOA
- Tel.: +351 213 197 311 – Tlm: +351 934 301 498
- E-mail: hugo.monteiroqueiros@plmj.pt
- Web: www.plmj.com

Isabel Bairrão

- Cartório: Avenida da República, 25 - 1º - 1050-196 LISBOA
- Tel.: 213800910 – Fax: 213877109
- E-mail: isabel.bairrao@garrigues.com

Joana da Mata

- Cartório: Rua Bernardo Lima, 3 - 1150-074 LISBOA
- Tel.: 213566400 – Fax: 213566488
- E-mail: joanamata@rsa-advogados.pt

João Jorge

- Cartório: Rua Dom Francisco Manuel de Melo, nº 15 - 3º, 1070-085 LISBOA
- Tel.: 213907373 – Fax: 213978754
- E-mail: mail@rcf.pt

João Pedro Fazendeiro

- Cartório: Av. Marquês de Tomar, 44 - 6º - 1069-229 LISBOA
- Tel.: 217613490 – Fax: 217613499
- E-mail: jp.fazendeiro@aduarateassoc.com

Jorge Faustino

- Cartório: Rua Dom Francisco Manuel de Melo, nº 15 - 3º, 1070-085 LISBOA
- Tel.: 213907373 – Fax: 213978754
- E-mail: mail@rcf.pt

José de Novaes e Ataíde

- Cartório: Av. Duque D'Ávila, 32 - 1º - 1000-141 LISBOA
- Tel.: 213547763 – Fax: 213560486
- E-mail: geral@fdnovaes.com

Lídia Neves

- Cartório: Av. Engenheiro Duarte Pacheco, 7, r/c - 1070-100 LISBOA
- Tel.: 21 78148 00 – Fax: 21 781 48 02
- E-mail: lidia.neves@mirandalawfirm.com

Lourenço de Sampaio

- Cartório: Rua do Salitre, 195 - 1269-063 LISBOA
- Tel.: 213841300 – Fax: 213875775
- E-mail: lourenco.sampaio@jedc.pt

Luís Humberto Ferreira

- Cartório: Edifício Net - Rua de Salazares, n.º 842 - 4149-002, PORTO
- Tel.: 220028916 - Fax: 225322066
- E-mail: luis.ferreira@patents.pt
- Web: <http://patentree.eu/>

Joana Fialho Pinto

- Cartório: Av. 5 de outubro, 146 - 7º Andar - 1050-061 LISBOA
- Tel.: 213241530 – Fax: 213422446
- E-mail: marcpat@agcunhaferreira.pt

Maria Cruz Garcia

- Cartório: Av. Casal Ribeiro, 50, 3º Andar – 1000-093 LISBOA
- Tel.: 91 145 26 59
- E-mail: mcruzgarcia@clarkemodet.com.pt
- Web: www.clarkemodet.com

Mário Castro Marques

- Cartório: Rua António Cardoso, 235, 6º Drt Frt, 4150-081 PORTO
- Tel.: 91 9107557
- E-mail: mariocastromarques@gmail.com

Marisa Coimbra

- Cartório: Rua Dom Francisco Manuel de Melo 21, 1070-085 LISBOA
- Tel.: 21 313 2000 – Fax: 21 313 2001
- E-mail: mail@rcf.pt
- Web: www.srslegal.pt/pt/

Nuno Lourenço

- Cartório: Lusoworld II A25. Rua Pé de Mouro 2710-144 SINTRA
- Tel.: 21 1395721 – Fax: 21 1946681
- E-mail: nuno.lourenco@today.patents.com
- Web: www.todaypatents.com

Rodolfo Condessa

- Cartório: Rua Cidade de Rabat, 31 - 8º Esq. - 1500-159 LISBOA
- Tel.: 966712005
- E-mail: rodolfo.condessa@gmail.com

Rui Duarte Catana

- Cartório: Av. Marquês de Tomar, 44 - 6º - 1069-229 LISBOA
- Tel.: 217613490 – Fax: 217613499
- E-mail: rui.catana@aduarateassoc.com
- Web: www.aduarateassoc.com

Rui Moreira de Resende

- Cartório: Rua Bernardo Lima, 3 - 1150-074 LISBOA
- Tel.: 213566400 – Fax: 213566488
- E-mail: ruiresende@rsa-advogados.pt

Sandra Martins Pinto

- Cartório: Praça General Humberto Delgado, n.º 267 3º Andar Salas 1 /2, 4000-288 PORTO
- Tel.: 222012603 – Fax: 222012605
- E-mail: smp@sgcr.pt
- Web: www.sgcr.pt

Teresa Luísa Catarino Fernandes Gingeira Martins

- Cartório: Edifício Net - Rua de Salazares, n.º 842 - 4149-002, PORTO
- Tel.: 220028916 - Fax: 225322066
- E-mail: teresa.martins@patents.pt
- Web: <http://patentree.eu/>

Vasco Stillwell D'Andrade

- Cartório: Rua Castilho, 165 - 1070-050 LISBOA
- Tel.: 213817400 – Fax: 213826629
- E-mail: vsandrade@mlgts.pt

Vera Correia Alves

- Cartório: Rua Bernardo Sequeira, 78 - 1º Sala M - 4710-359 BRAGA
- Tel.: 253609330 – Fax: 253609311 – Tlm: 919285011
- E-mail: veracorreialves@nadv.pt

Ana Sofia Dinis Chaves

- Cartório: Rua Luis Gonzaga, Edificio Phoenix Garden, 7º andar H, MACAU
- Tel.: 00853 66591201
- E-mail: chaves.anasofia@gmail.com

Ália Mohamade Amadá

- Cartório: Rua Leopoldo de Almeida Nº 1 - 3º A, 1750-137 LISBOA
- E-mail: alia.amada-360741@adv-est.oa.pt

Rita Milhões

- Cartório: Zona Industrial Sapec Bay, Av do Rio Tejo, Lote 4 - 2910-440 SETÚBAL
- Tel.: 265721099
- E-mail: ritamilhoes-21212l@adv.oa.pt

Daniel Reis Nobre

- Cartório: Alameda dos Oceanos, 41K-21, Parque das Nações – 1990-207 LISBOA
- Tel.: 213 150 970 - Fax: 213 531 352
- E-mail: portugal@inventacom
- Web: www.inventa.pt

Tiago Reis Nobre

- Cartório: Alameda dos Oceanos, 41K-21, Parque das Nações – 1990-207 LISBOA
- Tel.: 213 150 970 - Fax: 213 531 352
- E-mail: portugal@inventacom
- Web: www.inventa.pt

David Cardoso

- Cartório: Avenida Defensores de Chaves, 36, 1.º Direito, 1000-119 LISBOA
- Tel.: 218758322 – Fax: 255134816
- E-mail: dc@legalwest.eu

Ágata Pinho

- Cartório: Av. Sidónio Pais, n.º 379, Piso 1, sala 1.14, Ed. HOECHST - 4100-486 BOAVISTA, PORTO
- Tel.: 220167495 – Fax: 226092487
- E-mail: agatapinho@jpcruz.pt
- Web: www.jpereiradacruz.pt

Ana Eugénio

- Cartório: Rua António Enes 18-3D - 1050-025 LISBOA
- E-mail: aeugenio.ana@gmail.com

Ana M. Sebastião

- Cartório: Rua Vitor Cordon , 10-A – 1249-103 LISBOA
- Tel.: 21 3475020/30 – Fax: 21 3421885 e 21 3424583
- E-mail: anamsebastiao@jpcruz.pt
- Web: www.jpereiradacruz.pt

Cátia Ribeiro

- Cartório: Praça de Portugal n.º 7C - 1.ºD - 2910-640 SETÚBAL
- Tel.: 265 228 685 - Fax: 265 228 637
- E-mail: catia@marquesmarcas.com
- Web: www.marquesmarcas.com

Joana Dez-Réis Grilo

- Cartório: Rua de Campolide n.º 164 D, 1070-029 LISBOA
- Tel.: 934954388
- E-mail: joana.grilo@protectdata.pt

Luís Caixinhas

- Cartório: Alameda dos Oceanos, 41K-21, Parque das Nações - 1990-207 LISBOA
- Tel.: 213 150 970 - Fax: 213 531 352
- E-mail: portugal@inventacom.com
- Web: www.inventacom.pt

Ricardo Abrantes

- Cartório: Av. Casal Ribeiro, 50 - 3.º, 1000-093 LISBOA
- Tel.: 213815050 - Fax: 212831150
- E-mail: rabrantes@clarkemodet.com.pt

Patrícia Marques

- Cartório: Associação Empresarial da Região de Leiria, Av. Bernardo Pimenta, sala 9, 2404-010 LEIRIA
- Tel.: 916810463 / 244024415
- E-mail: patriciamarques@jpcruz.pt
- Web: www.jpereiradacruz.pt

Márcia Martinho da Rosa

- Cartório: Rua Rodrigo da Fonseca, n.º 82, 1.º Dt.º, 1250-193 LISBOA
- Tel.: 213714940 - Fax: 213882635
- E-mail: marcia.rosa@pra.pt

Madalena Barradas

- Cartório: Av. 5 de Outubro, 176, 5.º Esq., 1050-063 LISBOA
- Tel.: 21 7931143 - Fax: 21 7931144
- E-mail: madalena_barradas@hotmail.com

Luís Teixeira

- Cartório: Rua Públia Hortênsia de Castro, nº 1, 2º A - 1500-518 LISBOA
- E-mail: teixeira.luismanuel@gmail.com

Manuel Cunha Ferreira

- Cartório: Av. 5 de outubro, 146 - 7º Andar - 1050-061 LISBOA
- Tel.: 213241530 - Fax: 213476656 / 213422446
- E-mail: manuel.cunhaferreira@agcunhaferreira.pt

Ana Fazendeiro

- Cartório: Av. das Forças Armadas, nº 125 - 12º - 1600-079 LISBOA
- Tel.: 217231800 - Fax: 217231899
- E-mail: ana.fazendeiro@abreuadvogados.com

Vítor Palmela Fidalgo

- Cartório: Alameda dos Oceanos, 41K-21, Parque das Nações – 1990-207 LISBOA
- Tel.: 213 150 970 - Fax: 213 531 352
- E-mail: vfidalgo@inventacom.com
- Web: www.inventacom.pt

Sérgio Coimbra Henriques

- Cartório: Av de Berna, 30 - 3º A, 1050-148 LISBOA
- Tel.: 211 64 99 99
- E-mail: sergiocoimbrahenriques@gmail.com

Filipa Lopes Galvão

- Cartório: Rua Professor Simões Raposo, nº 5, 4º B - 1600-660 LISBOA
- E-mail: filipa.galvao@eyesee.pt

Jorge Manuel Vaz Machado

- Cartório: Av. da Boavista, Ed. Oceanus, nº 3265 - 3º Andar, Escr. 3.4 - 4100-137 PORTO
- Tel.: 225323340 - Fax: 225323344
- E-mail: jmachado@clarkemodet.com.pt

Vera Albino

- Cartório: Alameda dos Oceanos, 41K-21, Parque das Nações – 1990-207 LISBOA
- Tel.: 213 150 970 - Fax: 213 531 352
- E-mail: portugal@inventacom.com
- Web: www.inventacom.pt

Maria João Pereira

- Cartório: Avenida Comendador Silva Araújo, Ap. 30 - 4796-908 VILA DAS AVES
- Tel.: 252874627
- E-mail: mariabaltarpereira@gmail.com

Mário Marques

- Cartório: Avenida 5 de Outubro, nº 10 - 1º - 1050-056 LISBOA
- Tel.: 216081027
- E-mail: mmarques@level-up.pt

Isaura Monteiro

- Cartório: Rua do Centro Comunitário, Lote 96, nº 8 - 8135-154 ALMANCIL
- Tel.: 933462947
- E-mail: isaura.monteiro@gmail.com

Ana Rita Remígio

- Cartório: Edifício Net, Rua de Salazares 842 - 4149-002 PORTO
- Tel.: 225322064 - Fax: 225322066
- E-mail: ana.remigio@patents.pt
- Web: www.patents.pt

Daniela Dinis

- Cartório: Rua da Fé n.º 10 Casal do Rato 1675-313 PONTINHA
- Tel.: 961294016
- E-mail: danielamdinis-456421@adv.oa.pt

Luís Pinto Monteiro

- Cartório: Av. da Liberdade, 224 - 1250-148 LISBOA
- Tel.: 213197300 - Fax: 213197319
- E-mail: luis.pintomonteiro@plmj.pt

Cláudia Freixinho Serrano

- Cartório: Rua Vitor Cordon , 10-A - 1249-103 LISBOA
- Tel.: 213475020 - Fax: 213421885
- E-mail: claudiaserrano@jpcruz.pt

David Marques

- Cartório: Avenida Cova dos Vidros, Lote 2570 - 2975-333 QUINTA DO CONDE
- E-mail: davidmtfmarques@gmail.com

Filipe Funenga

- Cartório: Vågsgaten, 43, 4306 SANDNES NO
- Tel.: (+47) 908 77 808
- E-mail: filipe.funenga@patent.no

Inês Monteiro Alves

- Cartório: Alameda dos Oceanos, 41K-21, Parque das Nações – 1990-207 LISBOA
- Tel.: 213150970 - Fax: 213531352
- E-mail: ialves@inventia.com

Mariana Bernardino Ferreira

- Cartório: Av. Álvares Cabral, 47 - 1.º - 1250-015 LISBOA
- Tel.: 213806530 - Fax: 213806531
- E-mail: mariana.ferreira@bma.com.pt
- Web: www.bma.pt

Patrícia Lima

- Cartório: Instituto Superior Técnico, Avenida Rovisco Pais - 1049-001 LISBOA
- E-mail: patriciamlima@hotmail.com

Rita Mendonça

- Cartório: Rua Castilho, 167, 2º - 1070-050 LISBOA
- Tel.: 217 801 963 – Fax: 217 975 813
- E-mail: sgcr@sgcr.pt
- Web: www.sgcr.pt

Rui do Nascimento Gomes

- Cartório: Rua Vitor Cordon, 10-A - 1249-103 LISBOA
- Tel.: 213475020 - Fax: 213421885
- E-mail: ruigomes@jpcruz.pt
- Web: www.jpereiradacruz.p

Vasco Rosa Dias

- Cartório: Est. Beira nº 176, 5º A - 3030-173 COIMBRA
- Tel.: 963312134
- E-mail: vasco.rosa.dias@gmail.com

Joana Piriquito Santos

- Cartório: Rua D. Luís I, n.º 28 1200-151 LISBOA
- Tel.: 213113400 - Fax: 213113406
- E-mail: jcs@vda.pt

Sónia Mota Maia

- Cartório: Alameda da Quinta de Sto. António, nº 1 - Núcleo 1 - 2º E - 1600-675 LISBOA
- Tel.: 217160190 - Fax: 213244665
- E-mail: info@ip-smm.com

Pedro Bacelar

- Cartório: Estrada da Chainha, Lote 6, Nº163 R/C - 7005-198 ÉVORA
- Tel: 266040468 e 919654760 - Fax: 266040948
- E-mail: pedro.espanca@gmail.com

Miguel Antunes de Resende

- Cartório: Avenida de São Pedro nº 31 Monte Estoril - 2765-446 ESTORIL
- Tel: 910583778
- E-mail: miguelantunesderesende@gmail.com

Luís Sommer Ribeiro

- Cartório: Rua dos Bacalhoeiros, 4 - 1100-070 LISBOA
- Tel: 218823990 - Fax: 218823997
- E-mail: luis.ribeiro@gastao.eu

João Pereira Cabral

- Cartório: Alameda dos Oceanos, 41, K21, Parque das Nações - 1990-207 LISBOA
- Tel: 213150970 - Fax: 213531352
- E-mail: jcabral@inventacom
- Web: www.inventa.pt

João Francisco Sá

- Cartório: Alameda dos Oceanos, 41, K21, Parque das Nações - 1990-207 LISBOA
- Tel: 213150970 - Fax: 213531352
- E-mail: jfsa@inventacom
- Web: www.inventa.pt

Sousa Ribeiro

- Cartório: Av. Álvares Cabral, n.º 47, 1.º andar - 1250-015 LISBOA
- Tel: 213806530 - Fax: 213806531
- E-mail: sousaribeiro-46899p@adv.oa.pt

Evangelino Marques Ribeiro

- Cartório: Praça de Portugal n.º 7C - 1.ºD - 2910-640 SETÚBAL
- Tel: 265228685 e 932573091 - Fax: 265228637
- E-mail: marquesribeiro@marquesmarcas.com
- Web: www.marquesmarcas.com

Diogo Xavier Santos

- Cartório: Rua Castilho, 167, 2.º Andar - 1070-050 LISBOA
- Tel: 217801963 e 912628247 - Fax: 217975813
- E-mail: dxs@sgcr.pt
- Web: www.sgcr.pt

Saulo Chanoca

- Cartório: Rua Artilharia Um, n.º 51, Páteo Bagatela, Edifício 1, 4.º Andar - 1250-137 LISBOA
- Tel: 211554330 e 935274353
- E-mail: schanoca@bas.pt

Lígia Gata

- Cartório: Av. Dr. Mário Moutinho, Lt 1519, 7.º Esq. - 1400-136 LISBOA
- Tel: 213011684
- E-mail: ligiagata007@gmail.com
- Web: www.megaingenium.eu

Manuel Bastos Moniz Pereira

- Cartório: Rua dos Bacalhoeiros 4, 1100-070 LISBOA
- Tel: 218823990 - Fax: 218823997
- E-mail: manuel.pereira@gastao.eu
- Web: www.gastao.eu

Ana Neves

- Cartório: Estrada da Algazarra, n.º 43, 6.º B, 2810-015 FEIJÓ
- Tel: 936256546
- E-mail: anaisabelneves@gmail.com

Ana Plácido Martins

- Cartório: Rua Feliciano de Castilho, 92, 4150-PORTO
- Tel: 965 062 738
- E-mail: anamartins.adv@outlook.com

André Sarmento

- Cartório: Rua Damião de Góis, n.º 56, 4.º Andar, apt. 43, 4050-221 PORTO
- Tel: 223 751 032
- E-mail: andrevsarmento@gmail.com

Miguel Vaz Serra

- Cartório: Avenida 5 de outubro, n.º 146, 7.º Andar, 1050-061 LISBOA
- Tel: 917169727- Fax: 213422446
- E-mail: miguel.vazserra@agcunhaferreira.pt

Leila Teixeira

- Cartório: Rua 19, 231, 1.º Andar, 4500-256 ESPINHO
- Tel: 935254856
- E-mail: leilateixeiraa@gmail.com

Cristina de Castro

- Cartório: Rua António Sérgio, 49 - 3º Esq. - 6300-665 GUARDA
- Tel: 965028903
- E-mail: cristinacastro@ipg.pt

Mariana Belo de Oliveira

- Cartório: Rua Domingos Ferreira Pinto Basto, nº 45, 3830 -176 ÍLHAVO - AVEIRO
- Tel: 914913442
- E-mail: marianabelooliveira@gmail.com

Natacha Batista

- Cartório: Rua 9 de Março, nº 63, Cajados - 2965-505 ÁGUAS DE MOURA
- Tel: 916187637
- E-mail: anatachabatista@gmail.com

Raquel Antunes

- Cartório: Rua Vitor Cordon, 10A – 1249 -103 LISBOA
- Tel.: 21 3475020
- E-mail: raquelantunes@jpcruz.pt
- Web: www. jpereiradacruz.pt

Sofia Rebelo Ladeira

- Cartório: Rua Ana de Castro Osório, nº 4 - 5º B– 1500-039 LISBOA
- Tel.: 969267585
- E-mail: ladeira.sofia@gmail.com

Adriana Esteves

- Cartório: Av. Casal Ribeiro, 50 - 3º andar – 1000-093 LISBOA
- Tel.: 213815050 – Fax: 212831150
- E-mail: aesteves@clarkemodet.com.pt

Cláudia Tomás Pedro

- Cartório: Avenida Duque de Ávila, n.º 46, 6.º – 1050-083 LISBOA
- Tel.: 213408600 Tlm: 966478360
- E-mail: cpedro@ga-p.com

Diana Pereira

- Cartório: Alameda dos Oceanos, 41, K21, Parque das Nações – 1990-207 LISBOA
- Tel.: 213150970/1 – Fax: 213531352
- E-mail: dpereira@inventacom.com

Inês Sequeira

- Cartório: Alameda dos Oceanos, 41, K21, Parque das Nações – 1990-207 LISBOA
- Tel.: 918860596
- E-mail: isequiera@inventacom.com

Joel David Rodrigues

- Cartório: Rua Escola do Futebol, n.º 11, 1.º dto. – 8700-258 OLHÃO
- Tel.: 961 108 500
- E-mail: jdcruzrodrigues@gmail.com

Inês Guerra

- Cartório: Rua Castilho, 167 - 2º - 1070-050 LISBOA
- Tel.: 217801963 - Fax: 217975813
- E-mail: sgcr@sgcr.pt
- Web: www.sgcr.pt

Luísa Azevedo Soares Rodrigues

- Cartório: Rua António da Silveira, 131 - 2765-300 ESTORIL
- Tel.: 914431158
- E-mail: marialuisa.rodrigues@gmail.com

Marina Ciriani

- Cartório: Estrada Paço do Lumiar, Campus do Lumiar 1649-038 LISBOA
- Tel.: 935933071
- E-mail: ciriani.marinar@gmail.com

Miguel Bibe

- Cartório: Alameda dos Oceanos, 41, K21, Parque das Nações - 1990-207 LISBOA
- Tel.: 918759849
- E-mail: mbibe@inventacom.com

Tiago Andrade

- Cartório: Rua Vitor Cordon, 10-A - 1200-442 LISBOA
- Tel.: 213475020
- E-mail: tiagoandrade@jpcruz.pt
- Web: www.jpereiradacruz.pt

Cláudia Alexandra Maia do Couto

- Cartório: Av. Casal Ribeiro, 50 - 3º andar - 1000-093 LISBOA
- Tlm: 934785837
- E-mail: claudia.amcouto@gmail.com

Cristina Maria Sanches Simões de Faria

- Cartório: Rua António Livramento, n.º3, -5ºC 1600-371 LISBOA
- Tel: 960290166
- E-mail: csdefaria@gmail.com

Diogo de Almeida Antunes

- Cartório: Alameda dos Oceanos 41 K 21-1991-207 LISBOA
- Tel. 21 3150970 - Tlm: 925835323
- E-mail: dantunes@inventacom.com

Dulce de Fátima Varandas de Almeida Andrade

- Cartório: Edifício Net - Rua de Salazares, n.º 842 - 4149-002, PORTO
- Tel.: 220028916 - Fax: 225322066
- E-mail: dulce.varandas@patents.pt
- Web: <http://patentree.eu/>

Filipa João da Gama Franco Marques Pereira

- Cartório: Rua Victor Cordon, n.º 10 - A - 1249-103 LISBOA
- Tlm.: 910075582
- E-mail: filipapereira@jpcruz.pt

Inês Duarte Tavares

- Cartório: Alameda dos Oceanos, 41K-21, Parque das Nações - 1990-207 LISBOA
- Tel.: 213150970 - Fax: 213531352
- E-mail: itavares@inventia.com
- Web: www.inventia.pt

Joana Alves Coelho

- Cartório: Praça General Humberto Delgado, 267 - 3º salas 1 e 2 - 4000-288 PORTO
- Tel.: 222012603 - Fax: 222012605
- E-mail: jac@sgcr.pt
- Web: www.sgcr.pt

Miguel Filipe Duarte

- Cartório: Av. Casal Ribeiro, 50 – 3º andar, 1000-093 LISBOA
- Tel.: +351 213815050
- E-mail: mduarte@clarkemodet.com.pt

Vera Lúcia Faria Viola Gonçalves

- Cartório: Rua Dr. Herminio Laborinho, nº 13 - 2500-214 CALDAS DA RAINHA
- Tel.: 914287287
- E-mail: vera.viola.goncalves@gmail.com

PROCURADORES AUTORIZADOS

(Os Procuradores Autorizados são pessoas singulares que, não sendo Agentes Oficiais da Propriedade Industrial, podem praticar actos e termos do processo, juntando, para o efeito, procuração simples e com poderes especiais para cada processo)

Artur Almeida Pinto Furtado da Luz

- Cartório: Rua da Madalena, 214 – 4º – 1100-325 LISBOA
- Tel.: 21 8870657 – Fax: 21 8879714
- E-mail: abpatentiena@mail.telepac.pt

Carlos António dos Santos Rodrigues

- Cartório: Rua da Madalena, 214 – 4º – 1100-325 LISBOA
- Tel.: 21 8870657 – Fax: 21 8879714
- E-mail: abpatentiena@mail.telepac.pt

Ruy Pelayo de Sousa

- Cartório: Rua de Sá da Bandeira, 706 – 6º Dtº. – 4000-432 PORTO
- Tel.: 22 2046120 (3 linhas) – Fax: 22 2080728
- E-mail: geral@arlindodesousa.pt

Carmen Ferreira Furtado da Luz de Oliveira e Silva

- Cartório: Rua Sousa Martins, N.º 10 - 7º – 1050-218 LISBOA
- Tel.: 21 3876961 – Fax: 21 3877596
- E-mail: furtado.marcas@netcabo.pt

Luís Reinaldo de Oliveira e Silva

- Cartório: Rua Maria Pia, 20 - 3º Dto. – 1350-208 LISBOA
- Tel.: 21 3951814 – Fax: 21 3951842
- E-mail: publamarca@iol.pt

Carlos Eugénio Reis Nobre

- Cartório: Alameda dos Oceanos, 41K-21, Parque das Nações – 1990-207 LISBOA
- Tel.: 213 150 970 - Fax: 213 531 352
- E-mail: portugal@inventacom.com
- Web: www.inventa.pt

Maria Margarida Gomes Sanches Nunes

- Cartório: Av. António José Gomes, 60 - B - 1º E, Apartado 175 – 2801-902 ALMADA
- Tel.: 21 2744129 e 21 2768069 – Fax: 21 2740012
- E-mail: guimarque@guimarque.pt

José Roger Pimenta Rodrigues

- Cartório: Praça Francisco Sá Carneiro, 3 – 4º - Apartado 2874 – 1000-159 LISBOA CODEX
- Tel. 21 8461705 – Fax 21 8478686