

# BOLETIM DA PROPRIEDADE INDUSTRIAL

Nº 2024/01/17 (012/2024) 17 de janeiro de 2024

## Sumário

Aviso.....	3
Códigos .....	3
TRIBUNAIS .....	7
Decisões judiciais relativas a processos de propriedade industrial.....	7
Sentença do Tribunal da Propriedade Intelectual, Juiz 2, relativa à marca nacional n.º 656133, julga o recurso improcedente e mantém o despacho recorrido que recusou o registo. ....	7
PATENTES DE INVENÇÃO .....	15
Concessões - FG4A.....	15
Patentes europeias vigentes em Portugal - FG4A.....	16
Caducidades por falta de pagamento de taxa - MM3A .....	17
Caducidades por falta de pagamento de taxa - Patente europeia - MM4A .....	18
Caducidades por limite de vigência - Patente europeia - MM3A.....	19
Averbamentos - Patente europeia - PD1A, PD3A, PC1A, PC3A .....	20
MODELOS DE UTILIDADE .....	21
Averbamentos - Modelo internacional - PD1K, PD3K, PC1K, PC3K .....	21
DESENHOS OU MODELOS .....	22
Pedidos - BB/CA1Y.....	22
MODELOS INDUSTRIAIS .....	25
Caducidades por limite de vigência - MM3L.....	25
REGISTO NACIONAL DE MARCAS.....	26
Pedidos .....	26
Concessões .....	38
Recusas.....	40
Renovações .....	41
Caducidades por falta de pagamento de taxa .....	42
Caducidades por sentença .....	43
Averbamentos.....	44
REGISTO DE INSÍGNIAS DE ESTABELECIMENTO.....	45
Caducidades por falta de pagamento de taxa .....	45
REGISTO DE LOGÓTIPOS .....	46
Pedidos .....	46
Concessões .....	48
Renovações .....	49
Caducidades por falta de pagamento de taxa .....	50
Averbamentos.....	51
Conversão para Logótipos ao abrigo do artigo 11.º do Decreto-Lei n.º 143 de 25 de Julho .....	52
REGISTO NACIONAL DE DENOMINAÇÕES DE ORIGEM E INDICAÇÕES GEOGRÁFICAS .....	53
Concessões .....	53

---

<b>AGENTES OFICIAIS DE PROPRIEDADE INDUSTRIAL .....</b>	<b>54</b>
<b>PROCURADORES AUTORIZADOS .....</b>	<b>76</b>

## Aviso

À matéria publicada no presente Boletim são aplicáveis as disposições do Código da Propriedade Industrial.

## Códigos

### Códigos das rubricas (St. 17 OMPI)

Títulos de propriedade industrial:

- A — Patente de invenção.
- K — Modelo de utilidade.
- L — Modelo industrial.
- Q — Desenho industrial.
- Y — Desenho ou modelo.
- 1 — Pedido não examinado.
- 3 — Pedido examinado sem pesquisa.
- 4 — Pedido examinado com pesquisa.

Publicação:

BB — Publicação de pedidos e correspondente disponibilização dos documentos ao público, para consulta ou fornecimento de cópias, a pedido.

Oposição:

CA — Fase de oposição.

Procedimento de concessão:

- FA — Desistências.
- FC — Recusas.
- FF — Concessão provisória.
- FG — Concessão; Registo; Estatuto legal; Licenças.
- GA — Transformação de pedido de título de propriedade industrial.
- PC — Transmissão.
- PD — Mudanças de identidade/sede.
- QB — Licenças concedidas e registadas.

Correções; outros:

- HK — Retificações.
- HZ — Requerimentos indeferidos.

Caducidade dos direitos de propriedade industrial:

- MA — Renúncias.
- MM — Caducidades.

Manutenção dos direitos de propriedade industrial:

- NF — Revalidações.

Outras decisões:

RL — Despachos proferidos por sentença alterando despacho anterior.

### Lista dos Códigos INID — Identificação Numérica Internacional de Dados Bibliográficos (Normas St. 9, St. 60, St. 80 OMPI)

Patentes, Modelos de Utilidade, Certificados Complementares de Proteção, Desenhos ou Modelos:

- (11) Número de pedido.
- (19) Organismo emissor, país.
- (22) Data do pedido.
- (28) Número de objetos de um pedido múltiplo.
- (30) Data, país e número de prioridade.
- (43) Data de publicação de pedido não examinado.
- (44) Data de publicação de pedido examinado.
- (51) Classificação internacional:
  - A, U — Int. Cl. 7;
  - L, Q, Y — LOC (8).
- (54) Título em português.
- (55) Reprodução fotográfica do desenho ou modelo.
- (57) Resumo e desenho da invenção/descrição do desenho ou modelo.
  - (71) Requerente, nacionalidade, profissão, morada.
  - (72) Inventor(es)/autor(es).

Marcas, Nomes e Insígnias de Estabelecimento, Logótipos, Denominações de Origem e Indicações Geográficas, Recompensas:

- (210) Número de pedido.
- (220) Data do pedido.
- (300) Data, país e número de prioridade.
- (441) Data de publicação do pedido não examinado.
- (442) Data de publicação do pedido examinado.
- (511) Lista de produtos ou serviços segundo a Classificação Internacional de Nice [NCL (8)].
- (512) Classificação Nacional e/ou lista de produtos ou serviços.
  - (531) Descrição dos elementos figurativos das marcas segundo a Classificação Internacional de Viena [CFE (5)].
  - (540) Reprodução do sinal.
  - (550) Indicação do tipo de marca
  - (551) Indicação de que a marca é coletiva, de certificação ou de associação.
  - (561) Transliteração da marca.
  - (566) Tradução da marca ou das palavras nela contidas.
  - (591) Informações de cores reivindicadas.
  - (730) Nome do requerente, nacionalidade, profissão, morada.

**Outros códigos**

MNA — Marca nacional.  
MCA — Marca Coletiva.  
MCC — Marca de Certificação ou de Garantia.  
NOM — Nome de estabelecimento.  
INS — Insígnia de estabelecimento.  
LOG — Logótipo.  
DNO — Denominação de Origem Nacional.  
DOI — Denominação de Origem Internacional.  
IGR — Indicação Geográfica.  
RCS — Recompensa.

**Lista alfabética dos códigos de países,  
organizações intergovernamentais  
e outras entidades  
(Norma St. 3 OMPI)**

AD — Andorra.  
AE — Emirados Árabes Unidos.  
AF — Afeganistão.  
AG — Antígua e Barbuda.  
AI — Anguila.  
AL — Albânia.  
AM — Arménia.  
AN — Antilhas Holandesas.  
AO — Angola.  
AP — ARIPO — Organização Regional Africana da Propriedade Industrial.  
AR — Argentina.  
AT — Áustria.  
AU — Austrália.  
AW — Aruba.  
AZ — Azerbaijão.  
BA — Bósnia-Herzegovina.  
BB — Barbados.  
BD — Bangladesh.  
BE — Bélgica.  
BF — Burquina Faso.  
BG — Bulgária.  
BH — Barém.  
BI — Burundi.  
BJ — Benin.  
BM — Bermudas.  
BN — Brunei Darussalam.  
BO — Bolívia.  
BOIP — *Office* da Propriedade Intelectual do Benelux.  
BR — Brasil.  
BS — Baamas.  
BT — Butão.  
BV — Ilha Bouvet.  
BW — Botswana.  
BY — Bielo-Rússia.  
BZ — Belize.  
CA — Canadá.  
CD — República Democrática do Congo.  
CF — República Centro-Africana.  
CG — Congo.

CH — Suíça.  
CI — Costa do Marfim.  
CK — Ilhas Cook.  
CL — Chile.  
CM — Camarões.  
CN — China.  
CO — Colômbia.  
CR — Costa Rica.  
CU — Cuba.  
CV — Cabo Verde.  
CY — Chipre.  
CZ — República Checa.  
DE — Alemanha.  
DJ — Djibuti.  
DK — Dinamarca.  
DM — Dominica.  
DO — República Dominicana.  
DZ — Argélia.  
EA — EAPO — Organização Euro-Asiática de Patentes.  
EC — Equador.  
EE — Estónia.  
EG — Egipto.  
EH — Sara Ocidental.  
EM — EUIPO — Instituto da Propriedade Intelectual da União Europeia.  
EP — IEP — Instituto Europeu de Patentes.  
ER — Eritreia.  
ES — Espanha.  
ET — Etiópia.  
FI — Finlândia.  
FJ — Fiji.  
FK — Ilhas Malvinas.  
FO — Ilhas Faroé.  
FR — França.  
GA — Gabão.  
GB — Reino Unido.  
GC — Instituto de Patentes do Conselho de Cooperação dos Estados Árabes do Golfo (GCC).  
GD — Granada.  
GE — Geórgia.  
GG — Guernsey.  
GH — Gana.  
GI — Gibraltar.  
GL — Gronelândia.  
GM — Gâmbia.  
GN — Guiné.  
GQ — Guiné Equatorial.  
GR — Grécia.  
GS — Geórgia do Sul e as ilhas Sandwich do Sul.  
GT — Guatemala.  
GW — Guiné-Bissau.  
GY — Guiana.  
HK — Hong-Kong/China.  
HN — Honduras.  
HR — Croácia.  
HT — Haiti.  
HU — Hungria.  
IB — Secretaria Internacional da Organização Mundial da Propriedade Intelectual (OMPI).  
ID — Indonésia.  
IE — Irlanda.

---

IL — Israel.	NZ — Nova Zelândia.
IM — Ilha de Man.	OA — OAPI — Organização Africana da Propriedade Intelectual.
IN — Índia.	OM — Omã.
IQ — Iraque.	PA — Panamá.
IR — República Islâmica do Irão.	PE — Peru.
IS — Islândia.	PG — Papua Nova Guiné.
IT — Itália.	PH — Filipinas.
JE — Jersey.	PK — Paquistão.
JM — Jamaica.	PL — Polónia.
JO — Jordânia.	PT — Portugal.
JP — Japão.	PW — Palau.
KE — Quênia.	PY — Paraguai.
KG — Quirguistão.	QA — Qatar.
KH — Camboja.	QZ — Instituto Comunitário de Variedades Vegetais (CPVO).
KI — Quiribáti.	RO — Roménia.
KM — Comores.	RS — Sérvia.
KN — S. Kitts e Nevis.	RU — Federação Russa.
KP — República Popular Democrática da Coreia.	RW — Ruanda.
KR — República da Coreia.	SA — Arábia Saudita.
KW — Koweit.	SB — Ilhas Salomão.
KY — Ilhas Caimão.	SC — Seychelles.
KZ — Cazaquistão.	SD — Sudão.
LA — República Popular Democrática do Laos.	SE — Suécia.
LB — Líbano.	SG — Singapura.
LC — Santa Lúcia.	SH — Santa Helena.
LI — Listenstaina.	SI — Eslovénia.
LK — Sri Lanka.	SK — Eslováquia.
LR — Libéria.	SL — Serra Leoa.
LS — Lesoto.	SM — São Marinho.
LT — Lituânia.	SN — Senegal.
LU — Luxemburgo.	SO — Somália.
LV — Letónia.	SR — Suriname.
LY — Líbia.	ST — São Tomé e Príncipe.
MA — Marrocos.	SV — El Salvador.
MC — Mónaco.	SY — República Árabe da Síria.
MD — República da Moldávia.	SZ — Suazilândia.
ME — Montenegro.	TC — Ilhas Turcas e Caicos.
MG — Madagáscar.	TD — Chade.
MK — Ex-República Jugoslava da Macedónia.	TG — Togo.
ML — Mali.	TH — Tailândia.
MM — Myanmar (Birmânia).	TJ — Tajiquistão.
MN — Mongólia.	TL — Timor-Leste.
MO — Macau.	TM — Turquemenistão.
MP — Ilhas Marianas do Norte.	TN — Tunísia.
MR — Mauritânia.	TO — Tonga.
MS — Montserrat.	TR — Turquia.
MT — Malta.	TT — Trinidad e Tobago.
MU — Maurícias.	TV — Tuvalu.
MV — Ilhas Maldivas.	TW — Taiwan/China.
MW — Malavi.	TZ — República Unida da Tanzânia.
MX — México.	UA — Ucrânia.
MY — Malásia.	UG — Uganda.
MZ — Moçambique.	US — Estados Unidos da América.
NA — Namíbia.	UY — Uruguai.
NE — Níger.	UZ — Uzbequistão.
NG — Nigéria.	VA — Vaticano.
NI — Nicarágua.	VC — São Vicente e Granadinas.
NL — Holanda.	VE — Venezuela.
NO — Noruega.	VG — Ilhas Virgens (GB).
NP — Nepal.	VN — Vietname.
NPI — Instituto Nórdico de Patentes.	
NR — Nauru.	

VU — Vanuatu.  
WO — OMPI — Organização Mundial da  
Propriedade Intelectual.  
WS — Samoa.  
YE — Iémen.  
YU — Jugoslávia. (1)  
ZA — África do Sul.  
ZM — Zâmbia.  
ZW — Zimbabwe.

(1) O código YU foi retirado da lista, em Novembro de 2006. Até essa data identifica a ex-Jugoslávia, a Sérvia e o Montenegro.

## TRIBUNAIS

### Decisões judiciais relativas a processos de propriedade industrial

**Sentença do Tribunal da Propriedade Intelectual, Juiz 2, relativa à marca nacional n.º 656133, julga o recurso improcedente e mantém o despacho recorrido que recusou o registo.**

Assinado em 00-11-2023, por  
Helena Pinto, Juiz de Direito



Processo: 258/21, 1YHLSB  
Referência: 541627

**Lisboa - Tribunal da Propriedade Intelectual**  
**Juizo da Propriedade Intelectual - Juiz 2**  
Rua Marquês da Fronteira - Palácio da Justiça  
1098-001 Lisboa  
Telef: 213846400 Fax: 211373576 Mail: tribunal.p.intelectual@tribunais.org.pt

Recurso de Propriedade Industrial

\*\*\*

Face à informação lavrada considero regularmente citada a Recorrida.

\*\*\*

#### I-RELATÓRIO

I [REDACTED], veio recorrer da decisão proferida pelo Instituto Nacional da Propriedade Industrial que recusou o pedido de registo da marca nacional n.º656133, com o sinal "BANDIDO BROTHERS", alegando, em suma, que a marca que se pretende registar - "BANDIDOS BROTHERS" - não é confundível com a marca anteriormente registada "BANDIDO" dado que, sendo ambas marcas figurativas, os respetivos sinais são visualmente distintos e não confundíveis, existindo também diferenciação fonética.

Cumprido o disposto no artigo 42º do CPI, o INPI remeteu o respetivo processo administrativo.

Citada a recorrida, nos termos do artigo 43º do CPI, nada alegou.

\*\*\*

#### II-SANEADOR

O tribunal é competente e o processo o próprio, não havendo nulidades que o invalidem na totalidade.

As partes têm personalidade e capacidade judiciárias e são legítimas, estando regularmente patrocinadas.

Não existem outras exceções ou questões prévias que obstem ao conhecimento do mérito da causa e de que cumpra conhecer.

\*\*\*

#### III-FUNDAMENTAÇÃO DE FACTO

##### III.1-FACTUALIDADE PROVADA

Dos documentos juntos aos autos, mostram-se provados os seguintes factos:

1. I [REDACTED] requereu o registo da marca nacional figurativa com elementos verbais "BANDIDO BROTHERS", com o n.º656133, para a classe 33, relativa a bebidas alcoólicas (excluindo cerveja); preparações para produzir bebidas alcoólicas; bebidas alcoólicas exceto



Processo: 258/21.1YHLSB  
Referência: 541627

**Lisboa - Tribunal da Propriedade Intelectual**  
**Juízo da Propriedade Intelectual - Juiz 2**

Rua Marquês da Fronteira - Palácio da Justiça  
1098-001 Lisboa  
Telef: 213846400 Fax: 211373576 Mail: tribunal.p.intelectual@tribunais.org.pt

Recurso de Propriedade Industrial

- cerveja; preparações alcoólicas para fazer bebidas; bebidas espirituosas; bebidas alcoólicas pré-misturadas amargos [licores]; bebidas alcoólicas destiladas à base de grãos; bebidas alcoólicas à base de açúcar de cana; bebidas aperitivas; bebidas com baixo teor alcoólico; bebidas espirituosas destiladas; bebidas gaseificadas com álcool, excluindo cerveja; licores alcoólicos de sabor amargo; licores; licor de menta; hidromel; licor de groselha preta; licores à base de café; licores de ervas; licores cremosos; licores contendo natas; vinhos.
2. Em 2021/04/05 foi proferido despacho de recusa provisória e em 5 de abril de 2021 foi proferido despacho definitivo de recusa do registo pelo Instituto da Propriedade Intelectual, publicado no Boletim n.º 95/2021, de 17.05.2021.
  3. A recusa do registo teve como fundamento a existência da marca da União Europeia n.º 03027109, "BANDIDOS", da titularidade de Pivovarna Laško Union d.o.o..
  4. Esta marca destina-se a assinalar produtos das Classe 32 e 33, nomeadamente:
  5. \_ na classe 32: "Cervejas; Cervejas de baixo teor calórico; Misturas de cervejas claras e escuras; Cervejas não alcoólicas; Cervejas com baixo teor de calorias e de álcool; Bebidas de lúpulo; Misturas de cervejas e sumos de fruta, extractos de frutos e/ou bebidas com sabor a fruta; Misturas de cervejas e limonadas ou sumos de laranja; Misturas de cervejas e bebidas não alcoólicas; Águas minerais [bebidas]; Águas potáveis; Serviços de mesa; Águas gasosas; Água de nascente; Gasosas (sodas); Limonadas; Bebidas aromatizadas feitas de águas minerais e frutos ou extractos de frutos; Bebidas com frutos; Águas gasosas e outras bebidas não alcoólicas; Bebidas de fruta e sumos de fruta; Xaropes e outras preparações para bebidas."
  6. \_ e na Classe 33: "Bebidas alcoólicas (com excepção das cervejas); Vinho; Bebidas espirituosas; Bebidas destiladas que contêm frutos; Licores; Essências alcoólicas; Extratos alcoólicos; Extratos de fruta com álcool."
  7. A marca da Requerente é uma marca figurativa com elementos verbais:





Processo: 258/21.1YHLSB  
Referência: 541627

**Lisboa - Tribunal da Propriedade Intelectual**  
**Juizo da Propriedade Intelectual - Juiz 2**  
Rua Marquês da Fronteira - Palácio da Justiça  
1098-001 Lisboa  
Telef: 213846400 Fax: 211373576 Mail: tribunal.p.intelectual@tribunais.org.pt

Recurso de Propriedade Industrial



8. A marca prioritária é apenas nominativa :

“BANDIDOS”,

\*\*\*

### III.2- MOTIVAÇÃO DA FACTUALIDADE PROVADA

Pontos 1, 3 – provados por documento 2 .

Pontos 2 – provado por documento 3,4, 5 , 8, 9 e 10.

Ponto 4 – provado por documento 8

Ponto 6 - provado por documento 1

\*\*\*

### IV-FUNDAMENTAÇÃO DE FACTO

Pressuposto básico da marca é a sua função distintiva, que a torna indelével e confere individualidade a determinado produto ou serviço.

Como é referido no acórdão do TJUE no caso Canon, (...) “a função essencial da marca é garantir ao consumidor ou ao utilizador final a identidade de origem do produto que exhibe a marca, permitindo-lhe distinguir, sem confusão possível, aquele produto de outros que tenham proveniência diversa e que, para que a marca possa desempenhar o seu papel de elemento essencial do sistema de concorrência leal que o Tratado pretende criar e manter, deve constituir a garantia de que todos os produtos que a ostentam foram fabricados sob o controlo de uma única empresa à qual possa ser atribuída a responsabilidade pela qualidade daqueles (v., nomeadamente, o acórdão de 17 de Outubro de 1990, HAG II, C-10/89, Colect., p. I-3711, n.os 14 e 13) - acórdão de 29. 9. 1998 — processo c-39/97. in



Processo: 258/21.1YHLSB  
Referência: 541627

**Lisboa - Tribunal da Propriedade Intelectual**  
**Juizo da Propriedade Intelectual - Juiz 2**  
Rua Marquês da Fronteira - Palácio da Justiça  
1098-001 Lisboa  
Telef: 213846400 Fax: 211373576 Mail: tribunal.p.intelectual@tribunais.org.pt

Recurso de Propriedade Industrial

<https://eurlex.europa.eu/legalcontent>

[/pt/txt/pdf/?uri=ecli:ecli%3aeu%3ac%3a1998%3a442](https://eurlex.europa.eu/legalcontent/pt/txt/pdf/?uri=ecli:ecli%3aeu%3ac%3a1998%3a442) .

A constituição da marca, através do respectivo registo, está, por isso, sujeita às condições previstas nos artigos 208.º e 209.º do NCPI e às restrições impostas no mesmo diploma, nomeadamente, nos artigos 231.º (proibições absolutas ao registo de marca) e 232.º (proibições relativas).

Assim, para efeitos de distinção há que atender ao conceito de imitação plasmado no artigo 238.º do Código da Propriedade Industrial (doravante CPI):

“ 1-A marca registada considera-se imitada ou usurpada por outra, no todo ou em parte, quando, cumulativamente:

- a) A marca registada tiver prioridade;
- b) Sejam ambas destinadas a assinalar produtos ou serviços idênticos ou afins;
- c) Tenham tal semelhança gráfica, figurativa, fonética ou outra que induza facilmente o consumidor em erro ou confusão, ou que compreenda um risco de associação com marca anteriormente registada, de forma que o consumidor não as possa distinguir senão depois de exame atento ou confronto.

2-Para os efeitos da alínea b) do número anterior:

- a) Produtos e serviços que estejam inseridos na mesma classe da classificação de Nice podem não ser considerados afins;
- b) Produtos e serviços que não estejam inseridos na mesma classe da classificação de Nice podem ser considerados afins.

3 - Considera-se imitação ou usurpação parcial de marca o uso de certa denominação de fantasia que faça parte de marca alheia anteriormente registada.”.

Dado que a lei não define o que deva entender-se por “*similaridade ou manifesta afinidade*” entre produtos, para os efeitos da noção de imitação de marcas, a jurisprudência tem vindo integrar essa omissão considerando alguns critérios:

1.º O critério da relação de afinidade económica: «*Na falta de um conceito legal de «afinidade», esse critério económico é o que melhor se depara, assente na natureza substituível dos produtos em confronto que lhes cria a oportunidade de*



Processo: 258/21.1YHLSB  
Referência: 541627

**Lisboa - Tribunal da Propriedade Intelectual**  
**Juízo da Propriedade Intelectual - Juiz 2**

Rua Marquês da Fronteira - Palácio da Justiça  
1098-001 Lisboa  
Telef: 213846400 Fax: 211373576 Mail: tribunal.p.intelectual@tribunais.org.pt

Recurso de Propriedade Industrial

*procura conjunta, imprimindo-lhes, através duma utilização para o mesmo fim, uma relação de aproximação dentro do mercado em que circulam que precisamente os torna afins, facilitando a aquisição de um em vez de outros, já que indiferentemente possibilitam a satisfação dos mesmo consumidores» – cfr. Ac. TRLisboa de 19.07.68, Boletim da Propriedade Industrial, no 4/69, p.570;*

2.º O critério dos destinos e aplicações idênticos: *"Não definindo a lei o conteúdo da afinidade, terá esta de ser apreciada, em todos os casos, tendo como base os destinos e aplicações idênticos, isto é, a mesma utilidade e afinidade dos produtos, considerando-se afins os produtos quando estes são concorrentes no mercado, quando têm a mesma utilidade e fins" – cfr. acs. STJ de 12.3.91, in B.M.J nº 405, p. 492; de 3.04.70, in BMJ nº 196, p. 265 e de 13.02.97 in BMJ nº 284, p. 238.*

3.º O critério da concorrência entre os produtos no mercado – cfr. Ac. TRLisboa de 26.05.71, in BMJ 207, 225.

Assim, para a determinação do conceito *"similaridade ou manifesta afinidade"* entre produtos há que considerar não só o facto dos "produtos ou serviços serem concorrentes no mercado tendo a mesma utilidade e fim", como também a necessidade de encontrar a afinidade entre produtos e serviços à luz da finalidade essencial da marca - a finalidade distintiva (Luís M. Couto Gonçalves, *Manual de Direito Industrial, Propriedade Industrial e Concorrência Desleal*, 3.ª ed. rev. e aum., Almedina, 2012, p.232).

E perante isto, conclui-se que os produtos que ambas as marcas assinalam assumem essa similaridade.

Quanto aos elementos constitutivos de uma marca, estatui o art. 208º do CPI que " A marca pode ser constituída por um sinal ou conjunto de sinais suscetíveis de representação gráfica, nomeadamente palavras, incluindo nomes de pessoas, desenhos, letras, números, sons, cor, a forma do produto ou da respetiva embalagem, ou por um sinal ou conjunto de sinais que possam ser representados de forma que permita determinar, de modo claro e preciso, o objeto da proteção



Processo: 258/21.1YHLSB  
Referência: 541627

**Lisboa - Tribunal da Propriedade Intelectual**  
**Juizo da Propriedade Intelectual - Juiz 2**  
Rua Marquês da Fronteira - Palácio da Justiça  
1098-001 Lisboa  
Telef: 213846400 Fax: 211373576 Mail: tribunal.p.intelectual@tribunais.org.pt

Recurso de Propriedade Industrial

conferida ao seu titular, desde que sejam adequados a distinguir os produtos ou serviços de uma empresa dos de outras empresas”.

Ora, as marcas em confronto são, respetivamente:

“BANDIDOS”,

e

Postas lado a lado, estas marcas são diferenciáveis. Contudo, essa distinção não pode ser meramente visual em função do seu confronto, mas sim essencialmente memorial. Ou seja, o consumidor médio, na presença apenas de uma delas deve conseguir distinguir mentalmente a marca que vê com aquela que apenas está representada na sua memória.

No caso dos autos a marca prioritária “BANDIDOS” é meramente verbal enquanto a marca da Recorrente apresenta também elementos figurativos:

Nesta, o elemento preponderante é a palavra “Bandidos” que não assume qualquer distinção da palavra “Bandido”, uma vez que o plural desta expressão por só conter como elemento diferenciador o “s”, dilui-se nessa expressão.

De facto, o elemento distintivo de ambas as marcas reside no elemento “Brothers”, o qual, porém, por se apresentar mais sumido, não permite que seja facilmente apreendido e retido na memória. Com efeito, para o consumidor médio o que ficará preservado na memória é o termo “bandidos”, termo este que não será suficientemente distintivo da expressão “Bandido”, pese embora a marca seja também ela figurativa.



Processo: 258/21.1YHLSB  
Referência: 541627

**Lisboa - Tribunal da Propriedade Intelectual**  
**Juízo da Propriedade Intelectual - Juiz 2**  
Rua Marquês da Fronteira - Palácio da Justiça  
1098-001 Lisboa  
Telef: 213846400 Fax: 211373576 Mail: tribunal.p.intelectual@tribunais.org.pt

#### Recurso de Propriedade Industrial

Aliás, o cerne está essencialmente no elemento gráfico, ou seja, na primazia dada ao termo "Bandidos" que constitui o foco da marca em detrimento da expressão "Brothers".

Salienta-se o Ac. Do Tribunal da Relação de Lisboa de 20.12.2017, proferido no âmbito do processo n.º 271/17.3YHLSB.L1-7, segundo o qual:

"Na realização do juízo de comparação entre sinais para aferir da possibilidade de confusão sobre a origem empresarial dos produtos ou serviços, há que ter em atenção diversos fatores.

Assim, em face das características do caso em apreço, importa considerar a natureza e o tipo de necessidades que os produtos visam satisfazer e os circuitos de distribuição desses produtos ou serviços - os produtos ou serviços terão de situar-se no mesmo mercado relevante, isto é, tendo a mesma utilidade e fim, permitindo dessa forma, uma relação de concorrência entre os agentes económicos que os ofereçam ao público.

O risco de afinidade aumenta nos casos em que pode mediar uma relação de substituição, complementaridade, acessoriedade ou derivação entre os produtos ou serviços ou, mesmo, entre produtos e serviços.

Na apreciação do risco de confusão entre os sinais em confronto, há que atender à estrutura dos mesmos, havendo que distinguir entre marcas nominativas, gráficas e mistas (sendo estas as que combinam elementos nominativos e gráficos). Deve ter-se em consideração que o consumidor, em regra, não se depara com as duas marcas simultaneamente - a comparação que define a semelhança verifica-se entre um sinal e a memória que se possa ter de outro. Nessas circunstâncias, é a imagem de conjunto da marca que, normalmente, mais sensibiliza o consumidor, pelo que, a imitação deve ser apreciada pela semelhança que resulta do conjunto de elementos que constituem as marcas em comparação.

Também devem ser considerados irrelevantes no conjunto, as componentes genéricas ou descritivas, pois esses, como supra se referiu, não têm carácter distintivo, nem são passíveis de apropriação exclusiva. Nas marcas complexas deve ser privilegiado o elemento dominante, desvalorizando os pormenores.



Processo: 258/21.1YHLSB  
Referência: 541627

**Lisboa - Tribunal da Propriedade Intelectual**  
**Juízo da Propriedade Intelectual - Juiz 2**  
Rua Marquês da Fronteira - Palácio da Justiça  
1098-001 Lisboa  
Telef: 213846400 Fax: 211373576 Mail: tribunal.p.intelectual@tribunais.org.pt

#### Recurso de Propriedade Industrial

O juízo de verificação deve ser formulado na perspetiva do público relevante – atuais e potenciais clientes, adquirentes ou utilizadores dos bens e serviços a que respeitam as marcas em confronto, que tanto pode consistir no público em geral, como ser um público constituído por profissionais e/ou especialistas no sector, devendo ainda atender-se ao território em que é protegida a marca prioritária.”

Conclui-se, por todo o exposto, que, tal como está concebida a marca da ecorrente, o que ressalta e o que vai ficar na memória, é precisamente o elemento dominante (“Bandidos”) que é manifestamente semelhante ao da marca prioritária, potenciando, assim, no espírito do consumidor, a crença, indevida, de que se tratam de produtos com a mesma origem empresarial ou de entidades com alguma relação entre si, sendo suscetível de gerar confusão entre as marcas, justificando-se a recusa do registo de marca pelo INPI.

\*\*\*

#### V – DECISÃO

Pelo exposto, e nos termos das disposições citadas, nega-se provimento ao recurso interposto por [REDACTED] e, em consequência, mantém-se a decisão do INPI que recusou o registo da marca nacional n.º656133.

\*\*\*

Custas pela recorrente (artigo 527º, nºs 1 e 2 do CPC).

Valor da causa: 30.000,01 Euros (artigo 303º, nº 1, do CPC).

Registe e notifique.

Após trânsito da sentença, cumpra-se o artigo 34º, nº 5, aplicável nos termos do artigo 46º, do CPI.

Lisboa, 2023-11-06 ( ac. de serv. com juiz 2, JCC)

**PATENTES DE INVENÇÃO****Concessões - FG4A**

Processo	Início de vigência	Data do despacho	Nome do 1º requerente/titular	País resid.	Classificação principal	Observações
<u>116073</u>	2020.01.23	2024.01.12	UNIVERSIDADE DA BEIRA INTERIOR	PT	<b>F25D 21/02</b> (2006.01)	nos termos do n.º 1 do artigo 72.º do código da propriedade industrial, informa-se que o pedido sofreu alterações durante a fase de exame.

**Patentes europeias vigentes em Portugal - FG4A**

Processo	Início de vigência	Data do despacho	Nome do 1º requerente/titular	País resid.	Classificação principal	Observações
3319596	2016.02.21	2024.01.12	UNIWELL LABORATORIES LLC	US	<b>A61K 9/14</b> (2018.01)	ART. 84º DO C.P.I.:
3666091	2017.05.19	2024.01.11	NICOVENTURES TRADING LIMITED	GB	<b>A24D 1/20</b> (2020.01)	ART. 84º DO C.P.I.:
3702351	2013.10.18	2024.01.11	ARRAY BIOPHARMA INC.	US	<b>C07D 235/06</b> (2020.01)	ART. 84º DO C.P.I.:
3769867	2019.03.13	2024.01.11	TOHO TITANIUM CO., LTD.	JP	<b>B22F 3/11</b> (2021.01)	ART. 84º DO C.P.I.:
3784141	2019.04.24	2024.01.11	TISSIUM SA	FR	<b>A61B 17/00</b> (2021.01)	ART. 84º DO C.P.I.:
3794012	2019.05.14	2024.01.10	ILLUMINA CAMBRIDGE LIMITED	GB	<b>C07H 21/04</b> (2021.01)	ART. 84º DO C.P.I.:
3957560	2017.12.07	2024.01.12	ZIPAIR	FR	<b>B64C 15/00</b> (2022.01)	ART. 84º DO C.P.I.:
3986890	2020.06.16	2024.01.11	CTXT PTY LIMITED	AU	<b>C07D 413/06</b> (2022.01)	ART. 84º DO C.P.I.:



**Caducidades por falta de pagamento de taxa - MM3A**

Processo	Início de vigência	Data da caducidade	Nome do 1º requerente/titular	País resid.	Observações
116570	2020.07.08	2024.01.08	ERUDITEGREEN LDA.	PT	

**Caducidades por falta de pagamento de taxa - Patente europeia - MM4A**

Processo	Início de vigência	Data da caducidade	Nome do 1º requerente/titular	País resid.	Observações
1641832	2004.07.07	2024.01.08	KMC KARTOFFELMELCENTRALEN AMBA	DK	
1646876	2004.07.08	2024.01.08	GRIFOLS DIAGNOSTIC SOLUTIONS INC.	US	
1765370	2005.07.08	2024.01.08	AICURIS GMBH & CO.KG	DE	
1768625	2005.07.08	2024.01.08	THE POPULATION COUNCIL, INC.	US	
1770871	2005.07.07	2024.01.08	ZIV COMMUNICATIONS S.A.	ES	
1876348	2006.07.06	2024.01.08	HANON SYSTEMS	KR	
1924415	2006.07.07	2024.01.08	ROCTOOL	FR	
2014985	2008.07.07	2024.01.08	VAILLANT GMBH	DE	
2016940	2008.07.08	2024.01.08	ROCKWELL MEDICAL TECHNOLOGIES INC. A CORPORATION OF THE STATE OF MICHIGAN	US	
2170599	2008.07.08	2024.01.08	FRITZ EGGER GMBH & CO. OG	AT	
2431466	2011.07.08	2024.01.08	BONAC CORPORATION	JP	
2432798	2010.07.07	2024.01.08	BAYER INTELLECTUAL PROPERTY GMBH	DE	
2451797	2010.07.08	2024.01.08	JANSSEN PHARMACEUTICA N.V.	BE	
2452019	2010.07.06	2024.01.08	CRUISE VENTURES AS	NO	
2454364	2010.07.08	2024.01.08	CRUCCELL HOLLAND B.V.	NL	
2459305	2010.07.07	2024.01.08	JOHNSON MATTHEY PLC	GB	
2486200	2010.07.07	2024.01.08	CENT & CENT GMBH & CO. KG	DE	
2590509	2011.07.08	2024.01.08	CHIMEC S.P.A.	IT	
2623510	2010.07.07	2024.01.08	BAYER INTELLECTUAL PROPERTY GMBH	DE	
2729401	2012.07.06	2024.01.08	RAVAS EUROPE B.V.	NL	
2729443	2012.07.06	2024.01.08	KALVISTA PHARMACEUTICALS LIMITED	GB	
2743203	2012.07.06	2024.01.08	JORDI NEVOT BANUS	ES	
3019582	2014.07.08	2024.01.08	mitsubishi hitachi power systems europe gmbh	DE	
3024505	2014.07.07	2024.01.08	ABDI IBRAHIM ILAC SANAYI VE TICARET A.S.	TR	
3116060	2016.07.06	2024.01.08	TELNET REDES INTELIGENTES, S.A.	ES	
3166454	2015.07.06	2024.01.08	DE`LONGHI APPLIANCES S.R.L.	IT	
3166906	2015.07.08	2024.01.08	VESUVIUS FRANCE S.A.	FR	
3167215	2015.07.06	2024.01.08	ODE S.R.L.	IT	
3169928	2015.07.06	2024.01.08	PICOTE OY LTD	FI	
3252069	2010.07.07	2024.01.08	BAYER PHARMA AKTIENGESELLSCHAFT	DE	
3319692	2016.07.08	2024.01.08	LIVERA S.R.L.	IT	
3319963	2016.07.07	2024.01.08	JANSSEN PHARMACEUTICA NV	BE	
3482737	2017.07.06	2024.01.08	NORIVAL CEATANO	BR	

**Caducidades por limite de vigência - Patente europeia - MM3A**

Processo	Início de vigência	Data da caducidade	Nome do 1º requerente/titular	País resid.	Observações
1437051	2004.01.08	2024.01.08	DR. GERHARD MANN CHEM.-PHARM. FABRIK GMBH	DE	
1452202	2004.01.08	2024.01.08	HANS-JÜRGEN FORBERG	DE	
1555234	2004.01.06	2024.01.06	INVENTIO AG	CH	
1585704	2004.01.08	2024.01.08	EVONIK OPERATIONS GMBH	DE	
1608494	2004.01.07	2024.01.07	XYLO TECHNOLOGIES AG	CH	
1917957	2004.01.07	2024.01.07	ALLERGAN, INC.	US	
2282438	2004.01.07	2024.01.07	QUALCOMM INCORPORATED	US	
2799064	2004.01.07	2024.01.07	ALLERGAN, INC.	US	
3187177	2004.01.07	2024.01.07	ALLERGAN, INC.	US	
3305284	2004.01.07	2024.01.07	ALLERGAN, INC.	US	

**Averbamentos - Patente europeia - PD1A, PD3A, PC1A, PC3A****Transmissões - Patente europeia**

Processo	Data do averbamento	Antigo requerente/titular	País resid.	Atual requerente/titular	País resid.	Observações
2425382	2024.01.03	CNV NEWCO B.V.	NL	CNV BELGIUM BV	BE	TRANSMISSÃO TOTAL.
2425383	2024.01.03	CNV NEWCO B.V.	NL	CNV BELGIUM BV	BE	TRANSMISSÃO TOTAL.
2499161	2024.01.04	TRON - TRANSLATIONALE ONKOLOGIE AN DER UNIVERSITÄTSMEDIZIN DER JOHANNES GUTENBERG-UNIVERSITÄT MAINZ GEMEINNÜTZIGE GMBH GANYMED PHARMACEUTICALS GMBH	DE    DE	ASTELLAS PHARMA INC.	JP	TRANSMISSÃO TOTAL.

**MODELOS DE UTILIDADE****Averbamentos - Modelo internacional - PD1K, PD3K, PC1K, PC3K****Transmissões - Modelo Utilidade**

Processo	Data do averbamento	Antigo requerente/titular	País resid.	Atual requerente/titular	País resid.	Observações
2021149038	2024.01.03	P & R - TÊXTEIS S.A. L.M.A. - LEANDRO MANUEL ARAÚJO S.A. PLUX - WIRELESS BIOSIGNALS, S.A. CITEVE - CENTRO TECNOLÓGICO DAS INDUSTRIAS TEXTIL E DO VESTUÁRIO DE PORTUGAL UNIVERSIDADE DO PORTO INESC TEC - INSTITUTO DE ENGENHARIA DE SISTEMAS E COMPUTADORES, TECNOLOGIA E CIÊNCIA	PT PT PT PT PT PT	UNIVERSIDADE DO PORTO CITEVE - CENTRO TECNOLÓGICO DAS INDUSTRIAS TEXTIL E DO VESTUÁRIO DE PORTUGAL INESC TEC - INSTITUTO DE ENGENHARIA DE SISTEMAS E COMPUTADORES, TECNOLOGIA E CIÊNCIA L.M.A. - LEANDRO MANUEL ARAÚJO S.A. PLUX - WIRELESS BIOSIGNALS, S.A.	PT PT PT PT PT	TRANSMISSÃO TOTAL.

## DESENHOS OU MODELOS

### Pedidos - BB/CA1Y

A publicação dos pedidos de desenhos ou modelos a seguir indicados é efetuada nos termos do artigo 188.º, n.º 1; da data de publicação do presente aviso começa a contar-se o prazo de dois meses para a apresentação de reclamações de quem se julgar prejudicado pela concessão dos mesmos, de acordo com o artigo 17.º, n.º 1 do Código da Propriedade Industrial.

- (11) **6991** (12) **Y**  
 (22) 2024.01.03  
 (30)  
 (71) **PT IOAN CRISTIAN CRISAN**  
 (72) **IOAN CRISTIAN CRISAN**  
 (51) **LOC (10) CL. 25-01**  
 (54) **PLACAS PARA MUROS PREFABRICADOS, PILARES PARA MUROS PREFABRICADOS, PAINÉIS DECORATIVOS PARA CONSTRUÇÃO, PILARES, PLACAS [CONSTRUÇÃO].**
- (28) 18  
 (57) (55)  
 PRODUTO 1: PLACAS DE BETÃO PREFABRICADOS DE VARIAS MEDIDAS E MODELOS COM IMITAÇÃO 3D. PLACA 3D.  
 PRODUTO 2: PLACAS DE BETÃO PREFABRICADOS DE VARIAS MEDIDAS E MODELOS COM IMITAÇÃO 3D ACABAMENTO DE MURO. PLACA 3D.  
 PRODUTO 3: PLACAS DE BETÃO PREFABRICADOS DE VARIAS MEDIDAS E MODELOS COM IMITAÇÃO TIJOLO E PEDRA. PLACAS IMITAÇÃO DE PEDRA E TIJOLO.  
 PRODUTO 4: PLACAS DE BETÃO PREFABRICADOS DE VARIAS MEDIDAS E MODELOS COM IMITAÇÃO DE TIJOLO, PEDRA E BALAUÍSTRES. PLACA IMITAÇÃO DE TIJOLO, PEDRA COM DESIGN PILARES.  
 PRODUTO 5: PLACAS DE BETÃO PREFABRICADAS DE VARIAS MEDIDAS E MODELOS COM IMITAÇÃO DE TIJOLO, PEDRA E BALAUÍSTRES ACABAMENTO. PLACA IMITAÇÃO DE PEDRA, TIJOLO E BALAUÍSTRES ACABAMENTO.  
 PRODUTO 6: PLACAS DE BETÃO PREFABRICADOS DE VARIAS MEDIDAS E MODELOS COM IMITAÇÃO DE TIJOLO. PLACA IMITAÇÃO DE TIJOLO.  
 PRODUTO 7: PLACAS DE BETÃO PREFABRICADOS DE VARIAS MEDIDAS E MODELOS COM IMITAÇÃO DE MADEIRA ACABAMENTO. PLACA IMITAÇÃO DE MADEIRA ACABAMENTO.  
 PRODUTO 8: PLACAS DE BETÃO PREFABRICADOS DE VARIAS MEDIDAS E MODELOS COM IMITAÇÃO DE MADEIRA. PLACA IMITAÇÃO DE MADEIRA.  
 PRODUTO 9: PLACAS DE BETÃO PREFABRICADOS DE VARIAS MEDIDAS E MODELOS COM IMITAÇÃO DE PEDRA ACABAMENTO. PLACA IMITAÇÃO DE PEDRA ACABAMENTO.  
 PRODUTO 10: PLACAS DE BETÃO PREFABRICADOS DE VARIAS MEDIDAS E MODELOS COM IMITAÇÃO DE PEDRA. PLACA IMITAÇÃO DE PEDRA.  
 PRODUTO 11: PLACAS DE BETÃO PREFABRICADOS DE VARIAS MEDIDAS E MODELOS COM IMITAÇÃO DE TIJOLO PEQUENO. PLACA IMITAÇÃO DE TIJOLO PEQUENO.  
 PRODUTO 12: PLACAS DE BETÃO PREFABRICADOS DE VARIAS MEDIDAS E MODELOS COM IMITAÇÃO DE PEDRA COM DESIGN EM ONDAS. PLACA IMITAÇÃO DE PEDRA COM DESIGN EM ONDAS.
- PRODUTO 13: PLACAS DE BETÃO PREFABRICADOS DE VARIAS MEDIDAS E MODELOS COM IMITAÇÃO DE TIJOLO 3D. PLACA IMITAÇÃO TIJOLO 3D.  
 PRODUTO 14: PLACAS DE BETÃO PREFABRICADOS DE VARIAS MEDIDAS E MODELOS COM IMITAÇÃO DE TIJOLO 3D COM ARCOS. PLACAS IMITAÇÃO DE TIJOLO 3D COM ARCOS.  
 PRODUTO 15: PLACAS DE BETÃO PREFABRICADOS DE VARIAS MEDIDAS E MODELOS COM IMITAÇÃO DE TIJOLO COM ONDAS E BALAUÍSTRES. PLACAS IMITAÇÃO DE TIJOLO COM ONDAS E BALAUÍSTRES.  
 PRODUTO 16: PILARES DE BETÃO PREFABRICADOS DE VARIAS MEDIDAS E MODELOS COM IMITAÇÃO DE MADEIRA EM FORMATO H. PILAR IMITAÇÃO DE MADEIRA FORMATO H.  
 PRODUTO 17: PILAR DE BETÃO PREFABRICADOS DE VARIAS MEDIDAS E MODELOS COM IMITAÇÃO DE TIJOLO EM FORMATO H. PILAR IMITAÇÃO DE TIJOLO EM FORMATO H.  
 PRODUTO 18: PILARES DE BETÃO PREFABRICADOS DE VARIAS MEDIDAS E MODELOS COM IMITAÇÃO DE PEDRA EM FORMATO H. PILARES IMITAÇÃO DE PEDRA EM FORMATO H.



Figura 1



Figura 2



Figura 3



Figura 8

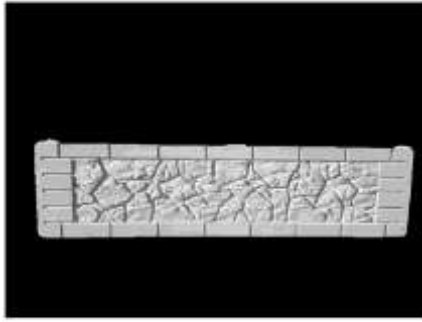

Figura 4

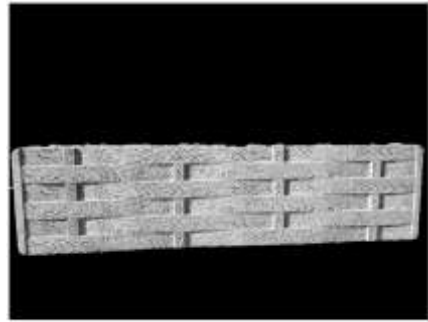

Figura 9

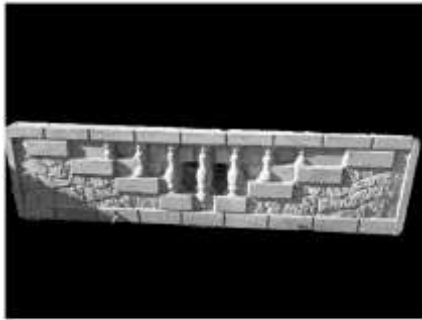

Figura 5

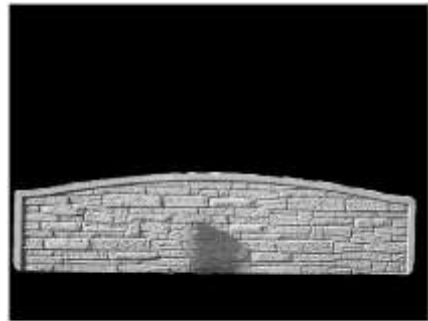

Figura 10

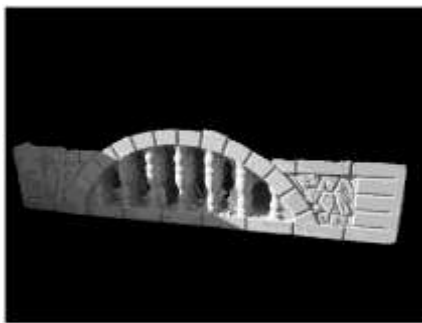

Figura 6

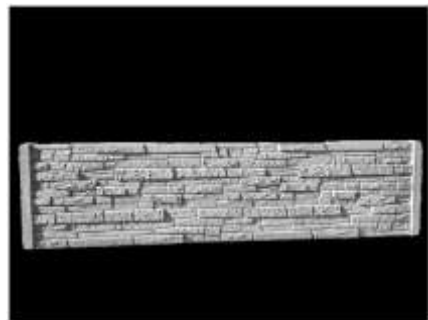

Figura 11

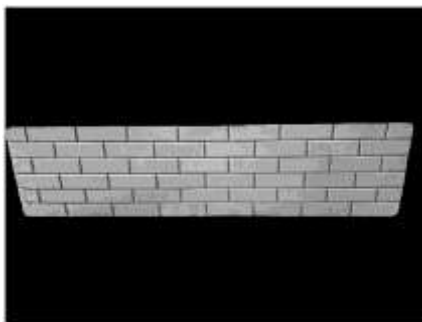

Figura 7

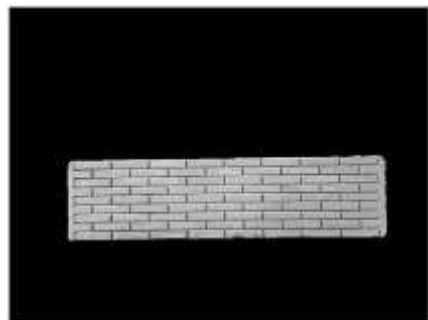

Figura 12

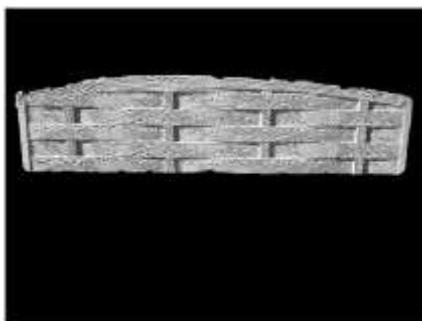

Figura 13

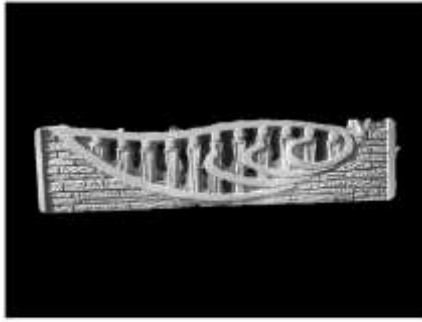

Figura 14

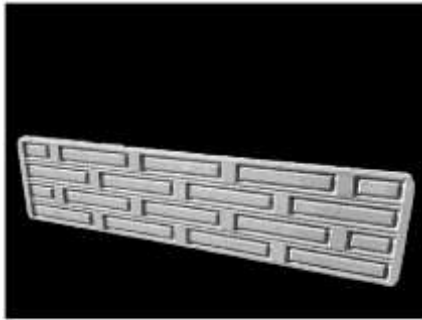

Figura 15

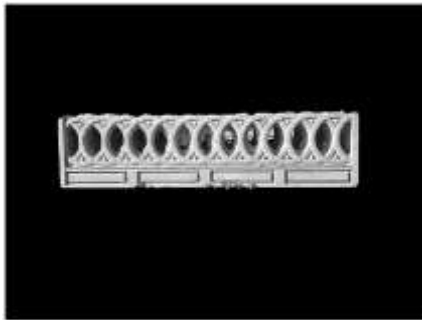

Figura 16

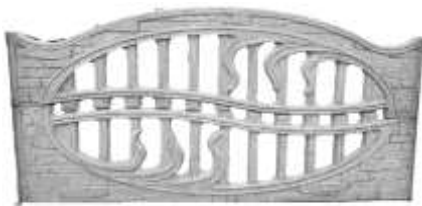

Figura 17

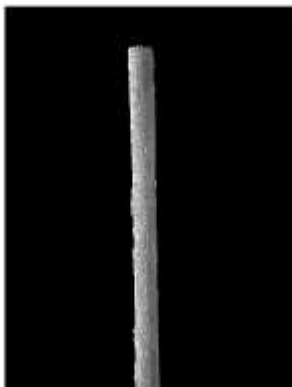

Figura 18

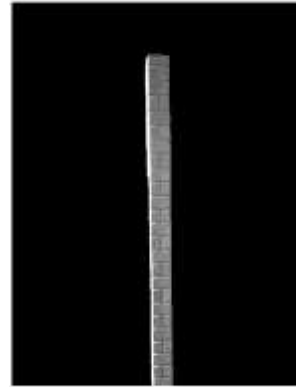

**MODELOS INDUSTRIAIS****Caducidades por limite de vigência - MM3L**

Processo	Início de vigência	Data da caducidade	Nome do 1º requerente/titular	País resid.	Observações
28873	1999.01.08	2024.01.08	LABESFAL - LABORATÓRIOS ALMIRO, S.A.	PT	

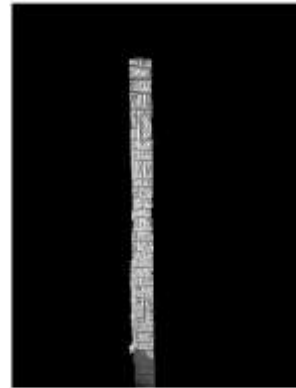
## REGISTO NACIONAL DE MARCAS

### Pedidos

De acordo com o artigo 226.º do Código da Propriedade Industrial, a seguir se publicam os pedidos de registo de marcas; da data de publicação do presente aviso começa a contar-se o prazo de dois meses para a apresentação de reclamações de quem se julgar prejudicado pela eventual concessão dos mesmos, em conformidade com o artigo 17.º do mesmo Código.

(210) <b>716392</b>	MNA	<b>MAKE TASTE NOT WASTE</b>
(220) 2023.12.11		
(300)		
(730) <b>PT LA PICCOLA GELATERIA UNIPessoal LDA</b>		
(511) 30 GELADOS, IOGURTES GELADOS E SORVETES; CAFÉ, CHÁS E CACAU E SUBSTITUTOS DOS MESMOS.	(210) <b>717130</b>	MNA
43 SERVIÇOS DE FORNECIMENTO DE ALIMENTOS E BEBIDAS.	(220) 2023.12.30	
(591)	(300)	
(540)	(730) <b>PT K.V.,IMPORTAÇÃO E EXPORTAÇÃO, LDA</b>	
	(511) 05 TAMPÕES HIGIÉNICOS; PENSOS HIGIÉNICOS; PENSOS HIGIÉNICOS PERIÓDICOS; MENSTRUAÇÃO (PENSOS HIGIÉNICOS PARA A -); PENSOS HIGIÉNICOS PARA A MENSTRUAÇÃO OU REGRAS; PRODUTOS DE HIGIENE FEMININA; PENSOS PARA A PROTEÇÃO FEMININA.	
	(591)	
	(540)	
		<b>KLYN SECRET</b>
	(210) <b>717166</b>	MNA
	(220) 2024.01.02	
	(300)	
(531) 27.5.10	(730) <b>PT PROÓPTICA - SOCIEDADE DE ÓPTICA E REPRESENTAÇÕES, S.A.</b>	
	(511) 09 ARMAÇÕES PARA ÓCULOS E ÓCULOS DE SOL; LENTES OFTÁLMICAS.	
	(591)	
	(540)	
		<b>PIETRO DOMANI EYEWEAR</b>
(210) <b>716885</b>	MNA	
(220) 2023.12.22		
(300) 2023.07.20 TO TO/M/2023/0453		
(730) <b>US CONOPCO, INC.</b>		
(511) 30 MAIONESE, MAIONESE VEGANA, MOLHOS PARA SALADA, PASTAS PARA BARRAR, KETCHUP, MOSTARDA, MOLHOS (CONDIMENTOS).	(210) <b>717277</b>	MNA
41 ACONSELHAMENTO SOBRE ALIMENTAÇÃO, DESPERDÍCIO ALIMENTAR E RECEITAS CULINÁRIAS.	(220) 2024.01.04	
43 SERVIÇOS DE FORNECIMENTO DE ALIMENTOS E BEBIDAS.	(300)	
(591)	(730) <b>PT HMVN ARQUITETOS ASSOCIADOS, LDA</b>	
(540)	(511) 42 SERVIÇOS DE ARQUITETURA PARA A PREPARAÇÃO DE PROJETOS DE ARQUITETURA; SERVIÇOS DE DESIGN PARA ARQUITETURA; PREPARAÇÃO DE PROJETOS DE ARQUITETURA;	



ELABORAÇÃO DE PLANOS DE ARQUITETURA; SERVIÇOS DE ARQUITETURA INTERIOR; INVESTIGAÇÃO RELACIONADA COM ARQUITETURA; SERVIÇOS DE ARQUITETURA; CONSULTADORIA EM ARQUITETURA; CONSULTORIA DE ARQUITETURA; DESIGN DE ARQUITETURA; ARQUITETURA; SERVIÇOS DE CONSULTADORIA EM ARQUITETURA; GESTÃO DE PROJETOS DE ARQUITETURA; DESIGN DE ARQUITETURA PARA PLANEAMENTO URBANO; SERVIÇOS DE DESIGN RELACIONADOS COM ARQUITETURA; SERVIÇOS DE CONSULTADORIA RELACIONADOS COM ARQUITETURA; SERVIÇOS DE ASSESSORIA RELACIONADOS COM ARQUITETURA; PREPARAÇÃO DE RELATÓRIOS RELACIONADOS COM ARQUITETURA; SERVIÇOS DE ARQUITETURA PARA PREPARAÇÃO DE PROJETOS ARQUITETÓNICOS; SERVIÇOS DE CONSULTADORIA PROFSSIONAL RELACIONADOS COM ARQUITETURA; SERVIÇOS DE ASSESSORIA EM MATÉRIA DE ARQUITETURA; SERVIÇOS DE ARQUITETURA PARA A CONCEÇÃO DE EDIFÍCIOS; SERVIÇOS DE ARQUITETURA RELACIONADOS COM A URBANIZAÇÃO DE TERRENOS; SERVIÇOS DE ARQUITETURA PARA A CONCEÇÃO DE EDIFÍCIOS COMERCIAIS; SERVIÇOS DE ARQUITETURA PARA A CONCEÇÃO DE EDIFÍCIOS INDUSTRIAIS; SERVIÇOS DE ARQUITETURA PARA A CONCEÇÃO DE EDIFÍCIOS DE ESCRITÓRIO; SERVIÇOS DE ARQUITETURA PARA A CONCEÇÃO DE CENTROS COMERCIAIS; CONSULTORIA EM ARQUITETURA E ELABORAÇÃO DE PLANOS DE CONSTRUÇÃO.

(210) **717408**  
(220) 2024.01.05  
(300)  
(730) **PT GLADÍOLO SOLENE LDA**  
(511) 29 PEIXE SECO; PEIXE FUMADO.  
(591)  
(540)

MNA



(531) 1.1.10 ; 15.7.1

(591)  
(540)



(531) 26.11.7 ; 26.11.9 ; 27.5.10

(210) **717426**  
(220) 2024.01.07  
(300)  
(730) **PT VANDA ISABEL FERREIRA DOS SANTOS**

MNA

(511) 35 SERVIÇOS DE ASSISTÊNCIA, GESTÃO E ADMINISTRAÇÃO DE NEGÓCIOS; SERVIÇOS DE PUBLICIDADE, DE MARKETING E DE PROMOÇÃO; SERVIÇOS DE PUBLICIDADE, DE MARKETING E PROMOCIONAIS; SERVIÇOS DE PUBLICIDADE, DE PROMOÇÃO E DE MARKETING; CONSULTORIA EM GESTÃO DE VENDAS; CONSULTORIA EM TÉCNICAS E PROGRAMAS DE VENDAS; INFORMAÇÃO SOBRE MÉTODOS DE VENDAS; ORGANIZAÇÃO E REALIZAÇÃO DE EVENTOS COMERCIAIS; PREPARAÇÃO DE CONTRATOS DE PRESTAÇÃO DE SERVIÇOS PARA OUTROS; SERVIÇOS DE CONSULTORIA RELACIONADOS COM A AQUISIÇÃO DE BENS E SERVIÇOS; SERVIÇOS DE CONSULTORIA RELACIONADOS COM TRANSAÇÕES COMERCIAIS; SERVIÇOS DE CONSULTORIA, ACONSELHAMENTO E ASSISTÊNCIA EM PUBLICIDADE, MARKETING E PROMOÇÃO; RECRUTAMENTO DE VOLUNTÁRIOS NO DOMÍNIO POLÍTICO; CONSULTORIA DE PLANEAMENTO DE CARREIRAS; SERVIÇOS DE PLANEAMENTO DE CARREIRAS PROFISSIONAIS; SERVIÇOS DE INFORMAÇÃO RELACIONADOS COM EMPREGOS E OPORTUNIDADES DE CARREIRA; SERVIÇOS DE ASSESSORIA EM MATÉRIA DE CARREIRAS (SEM SER ASSESSORIA EM EDUCAÇÃO E FORMAÇÃO); SERVIÇOS DE INFORMAÇÃO E ACONSELHAMENTO SOBRE CARREIRAS PROFISSIONAIS (EXCETO ACONSELHAMENTO NA ÁREA DA EDUCAÇÃO E FORMAÇÃO); GESTÃO DE RECURSOS HUMANOS; CONSULTADORIA PARA RECURSOS HUMANOS; CONSULTADORIA EM RECURSOS HUMANOS; CONSULTADORIA EM SELEÇÃO DE RECURSOS HUMANOS; CONSULTADORIA EM GESTÃO DE RECURSOS HUMANOS; CONSULTADORIA EM MATÉRIA DE GESTÃO DE RECURSOS HUMANOS; SERVIÇOS DE CONSULTADORIA EM MATÉRIA DE

(210) **717389** MNA  
(220) 2024.01.05  
(300)  
(730) **PT JOSÉ LUÍS DE MELO DE VASCONCELOS E SOUSA**  
**PT PEDRO PAULO DE MELO DE VASCONCELOS E SOUSA**  
(511) 33 BEBIDAS ALCOÓLICAS, EXCETO CERVEJAS.  
(591)  
(540)

**CONDESSA DE SANTAR E MAGALHÃES**

- RECRUTAMENTO DE RECURSOS HUMANOS; CONSULTADORIA DE RECURSOS HUMANOS; CONSULTORIA EM MATÉRIA DE RECURSOS HUMANOS; ASSESSORIA EM GESTÃO DE RECURSOS HUMANOS; SERVIÇOS DE DEPARTAMENTO DE RECURSOS HUMANOS PARA TERCEIROS; SERVIÇOS DE GESTÃO DE RECURSOS HUMANOS E RECRUTAMENTO; GESTÃO DE RECURSOS HUMANOS RELACIONADA COM PESSOAL DE VENDAS; SERVIÇOS DE GESTÃO DE RECURSOS HUMANOS PARA PESSOAL PUBLICITÁRIO; GESTÃO DE RECURSOS HUMANOS RELACIONADO COM PESSOAL DE MARKETING; CONSULTADORIA DE MARKETING; CONSULTADORIA DE EMPREGO; CONSULTADORIA DE RECRUTAMENTO DE PESSOAL; CONSULTADORIA EM ORGANIZAÇÃO DE NEGÓCIOS; CONSULTADORIA RELACIONADA COM ORGANIZAÇÃO EMPRESARIAL; CONSULTADORIA EM GESTÃO DE PESSOAL; CONSULTADORIA DE GESTÃO DE PESSOAL; CONSULTADORIA DE NEGÓCIOS DESTINADA A EMPRESAS; SERVIÇOS DE CONSULTADORIA E ASSESSORIA EMPRESARIAL; CONSULTADORIA PARA O PLANEAMENTO DE NEGÓCIOS; CONSULTADORIA RELACIONADA COM PROMOÇÃO DE VENDAS; CONSULTADORIA EM MATÉRIA DE GESTÃO CORPORATIVA.
- 41 SERVIÇOS DE EDUCAÇÃO, ENTRETENIMENTO E DESPORTO; PUBLICAÇÃO, RELATO E REDAÇÃO DE TEXTOS; EDUCAÇÃO E FORMAÇÃO; ACREDITAÇÃO DE COMPETÊNCIA PROFISSIONAL; ACREDITAÇÃO DE SERVIÇOS EDUCACIONAIS; EDUCAÇÃO, ENTRETENIMENTO E DESPORTO; ENSINO [FORMAÇÃO]; EDUCAÇÃO [ENSINO]; ATIVIDADES DE DIVERSÃO, DESPORTIVAS E CULTURAIS; ATIVIDADES DESPORTIVAS E CULTURAIS; ATIVIDADES CULTURAIS; CONSULTAS EM PLANEAMENTO DE EVENTOS ESPECIAIS; CONVÍNIOS (ENTRETENIMENTOS) EMPRESARIAIS; DISPONIBILIZAÇÃO DE INFORMAÇÃO SOBRE ENTRETENIMENTO E ATIVIDADES RECREATIVAS ATRAVÉS DA INTERNET; FORMAÇÃO EM ENTRETENIMENTO PARA CRIANÇAS; FORNECIMENTO DE ATIVIDADES CULTURAIS; FORNECIMENTO DE ENTRETENIMENTO ATRAVÉS DA INTERNET; FORNECIMENTO DE ENTRETENIMENTO ON-LINE; FORNECIMENTO DE ENTRETENIMENTO VÍDEO ATRAVÉS DE UM WEBSITE; FORNECIMENTO DE INFORMAÇÕES SOBRE ATIVIDADES CULTURAIS; ACONSELHAMENTO SOBRE CARREIRAS E ORIENTAÇÃO PROFISSIONAL; ASSESSORIA SOBRE CARREIRAS, FORMAÇÃO E ACONSELHAMENTO VOCACIONAL; SERVIÇOS DE ASSESSORIA EM MATÉRIA DE CARREIRAS (ASSESSORIA EM EDUCAÇÃO OU FORMAÇÃO); FORNECIMENTO DE CURSOS DE FORMAÇÃO PARA JOVENS NO DOMÍNIO DA PREPARAÇÃO DE CARREIRAS PROFISSIONAIS; SERVIÇOS DE INFORMAÇÃO E ACONSELHAMENTO SOBRE CARREIRAS (ACONSELHAMENTO NA ÁREA DA EDUCAÇÃO E FORMAÇÃO); CONSULTADORIA EM FORMAÇÃO; CONSULTADORIA RELACIONADA COM FORMAÇÃO VOCACIONAL; SERVIÇOS DE CONSULTADORIA EM FORMAÇÃO EMPRESARIAL; SERVIÇOS DE CONSULTADORIA RELACIONADOS COM FORMAÇÃO; COACHING [FORMAÇÃO]; FORMAÇÃO; FORMAÇÃO PROFISSIONAL; FORMAÇÃO EMPRESARIAL; FORMAÇÃO CONTÍNUA; FORMAÇÃO AVANÇADA; WORKSHOPS DE FORMAÇÃO; AÇÕES DE FORMAÇÃO; CURSOS DE FORMAÇÃO; FORMAÇÃO DE PESSOAL; FORMAÇÃO DE PROFESSORES; FORMAÇÃO NO EMPREGO; FORMAÇÃO E INSTRUÇÃO; ORIENTAÇÃO PESSOAL [FORMAÇÃO]; FORMAÇÃO EM DESENVOLVIMENTO PESSOAL; CURSOS DE AUTOCONSCIENCIALIZAÇÃO [FORMAÇÃO]; SERVIÇOS DE FORMAÇÃO PROFISSIONAL; FORMAÇÃO EM TÉCNICAS PROFISSIONAIS; FORMAÇÃO EM COMPETÊNCIAS EMPRESARIAIS; ORGANIZAÇÃO DE FORMAÇÃO EMPRESARIAL; CURSOS DE FORMAÇÃO ESCRITOS; DISPONIBILIZAÇÃO DE FORMAÇÃO ONLINE; PUBLICAÇÃO DE MANUAIS DE FORMAÇÃO; ORGANIZAÇÃO DE OFICINAS DE FORMAÇÃO; PRODUÇÃO DE VÍDEOS DE FORMAÇÃO; PRESTAÇÃO DE SERVIÇOS DE FORMAÇÃO; FORNECIMENTO DE CURSOS PARA FORMAÇÃO; SERVIÇOS DE ATIVIDADES DE FORMAÇÃO; PRESTAÇÃO DE CURSOS DE FORMAÇÃO; FORNECIMENTO DE CURSOS DE FORMAÇÃO; FORMAÇÃO NO DOMÍNIO DAS VENDAS; SERVIÇOS DE RECREAÇÃO E FORMAÇÃO; SERVIÇOS DE FORMAÇÃO EM VENDAS; FORMAÇÃO EM TÉCNICAS DE COMUNICAÇÃO; REALIZAÇÃO DE AÇÕES DE FORMAÇÃO; DIREÇÃO DE CURSOS DE FORMAÇÃO; DIREÇÃO DE CURSOS [FORMAÇÃO]; ORGANIZAÇÃO DE CURSOS DE FORMAÇÃO; SERVIÇOS DE FORMAÇÃO DE PROFESSORES; SERVIÇOS DE FORMAÇÃO EM NEGÓCIOS; FORMAÇÃO RELACIONADA COM COMPETÊNCIAS PROFISSIONAIS; SERVIÇOS DE FORMAÇÃO E EDUCAÇÃO; SERVIÇOS DE FORMAÇÃO E ENSINO; SERVIÇOS DE FORMAÇÃO DE PESSOAL; ORGANIZAÇÃO DE ATIVIDADES DE FORMAÇÃO; TRANSMISSÃO DE KNOW-HOW [FORMAÇÃO]; TRANSFERÊNCIA DE KNOW-HOW [FORMAÇÃO]; TRANSFERÊNCIA DE CONHECIMENTO EMPRESARIAL E KNOW-HOW [FORMAÇÃO]; SERVIÇOS DE EDUCAÇÃO E FORMAÇÃO; ORGANIZAÇÃO DE CURSOS DE FORMAÇÃO TÉCNICOS; COACHING RELACIONADO COM FINANÇAS; SERVIÇO DE EDUCAÇÃO NO ÂMBITO DO COACHING; ACOMPANHAMENTO (COACHING) EM MATÉRIA DE ECONOMIA E GESTÃO.
- (591) CMYK: 0/100/60/0; #e10544; CMYK: 0/0/0/70; #71706f  
(540)
- Vanda Santos* | LIDERAR E LIDERAR-SE COM COMPAIXÃO
- (531) 27.5.9; 29.1.1
- 
- (210) **717437** MNA  
(220) 2024.01.08  
(300)  
(730) **PT MANUEL EDUARDO BARREIRA**  
(511) 29 AZEITE EXTRA VIRGEM.  
31 AZEITONAS FRESCAS.  
(591)  
(540)



(531) 2.1.17 ; 5.3.17 ; 5.7.19

(511) 43 SERVIÇOS DE RESTAURANTES DE COMIDA JAPONESA.

(591)

(540)

(210) **717442** MNA

(220) 2024.01.08

(300)

(730) **PT CELSO HUGO DIAS VAZ DA SILVA**

(511) 41 ORGANIZAÇÃO DE FESTIVAIS; ORGANIZAÇÃO DE FESTIVAIS PARA FINS CULTURAIS; ORGANIZAÇÃO DE FESTIVAIS PARA FINS RECREATIVOS; ORGANIZAÇÃO DE FESTIVAIS PARA FINS DE DIVERTIMENTO; ORGANIZAÇÃO DE EVENTOS MUSICAIS.

(591)

(540)



(531) 27.5.1



(531) 3.9.1 ; 27.5.10

(210) **717454** MNA

(220) 2024.01.08

(300)

(730) **PT QUINTA DO CARVALHIDO-VITICULTURA E ECOTURISMO LDA**

(511) 33 BEBIDAS ALCOÓLICAS (EXCLUINDO CERVEJA).

(591)

(540)

**QUINTA DO CARVALHIDO  
CONCRETE**

(210) **717446** MNA

(220) 2024.01.08

(300)

(730) **PT HELDER FILIPE SAMPAIO DA SILVA**

(511) 25 CAMISOLAS DESPORTIVAS.

41 ATIVIDADES DESPORTIVAS.

(591)

(540)



(531) 2.3.16 ; 18.3.10

(210) **717456** MNA

(220) 2024.01.08

(300)

(730) **PT OLIVEIRA DA SILVA & SILVA - TERAPIA DA FALA, LDA**

(511) 44 SERVIÇOS DE TERAPIA; SERVIÇOS DE TERAPIA DA FALA.

(591) #feffe; #e5ba0a; #278d7c; #f1e49d; #aadd5e

(540)

(210) **717447** MNA

(220) 2024.01.08

(300)

(730) **PT ARAÚJO & CASTRO - RESTAURAÇÃO E EVENTOS LDA**

(531) 2.3.2 ; 5.1.5 ; 29.1.2 ; 29.1.3

(591)

(540)

## QUATRU

(210) **717458** MNA  
 (220) 2024.01.08  
 (300)  
 (730) **PT JOSÉ ANTÓNIO LUÍS DE ALMEIDA**  
 (511) 45 SERVIÇOS JURÍDICOS; SERVIÇOS DE ADVOCACIA  
 (SERVIÇOS JURÍDICOS).  
 (591) PRETO; CINZENTO; BEGE; DOURADO  
 (540)



**ALMEIDALEGAL**  
 legal & beyond

(531) 18.3.21 ; 29.1.2

(210) **717466** MNA  
 (220) 2024.01.08  
 (300)  
 (730) **PT BANCO BPI S.A.**  
 (511) 09 SOFTWARE DE APLICAÇÃO PARA

COMPUTADORES; SOFTWARE DE APLICAÇÃO PARA COMPUTADORES PARA TELEMÓVEIS; SOFTWARE DE APLICAÇÃO PARA DISPOSITIVOS MÓVEIS; SOFTWARE E APLICAÇÕES PARA DISPOSITIVOS MÓVEIS; APLICAÇÕES DESCARREGÁVEIS PARA DISPOSITIVOS MÓVEIS PARA GESTÃO DE DADOS; APLICAÇÕES DESCARREGÁVEIS PARA DISPOSITIVOS MÓVEIS PARA GESTÃO DE INFORMAÇÃO.

35 DISPONIBILIZAÇÃO DE UM ESPAÇO DE MERCADO ONLINE PARA COMPRADORES E VENDEDORES DE PRODUTOS E SERVIÇOS; PUBLICIDADE; SERVIÇOS DE ADMINISTRAÇÃO COMERCIAL DO LICENCIAMENTO DE PRODUTOS E SERVIÇOS PARA TERCEIROS; SERVIÇOS DE GERAÇÃO DE LEADS; SERVIÇOS DE VENDA A RETALHO RELATIVOS A ELETRODOMÉSTICOS; SERVIÇOS DE VENDA A RETALHO RELATIVOS A MOBILIÁRIO; FORNECIMENTO DE INFORMAÇÕES DE MARKETING ATRAVÉS DE SITES WEB; ASSESSORIA DE NEGÓCIOS..

36 SERVIÇOS IMOBILIÁRIOS; AVALIAÇÕES FINANCEIRAS [SEGUROS, BANCOS, IMOBILIÁRIO]; SERVIÇOS BANCÁRIOS ON-LINE; SERVIÇOS DE AGÊNCIAS IMOBILIÁRIAS; SERVIÇOS DE FINANCIAMENTO ALUGUER-COMPRA; SERVIÇOS DE SEGUROS; SERVIÇOS DE ASSESSORIA E INFORMAÇÃO RELATIVAS A NEGÓCIOS IMOBILIÁRIOS..

38 FORNECIMENTO DE ACESSO A BASES DE DADOS; FORNECIMENTO DE ACESSO A BASES DE DADOS INFORMÁTICAS; FORNECIMENTO DE ACESSO A BASES DE DADOS ONLINE..

42 DESIGN DE DECORAÇÃO DE INTERIORES; SERVIÇOS DE ARQUITETURA; SERVIÇO DE ARMAZENAMENTO ELETRÓNICO DE DOCUMENTOS..

43 ALUGUER DE ALOJAMENTO TEMPORÁRIO; ALUGUER DE ALOJAMENTOS PARA FÉRIAS..

(591)

(540)

(210) **717465** MNA  
 (220) 2024.01.08  
 (300)  
 (730) **PT BANCO BPI S.A.**  
 (511) 09 SOFTWARE DE APLICAÇÃO PARA COMPUTADORES; SOFTWARE DE APLICAÇÃO PARA COMPUTADORES PARA TELEMÓVEIS; SOFTWARE DE APLICAÇÃO PARA DISPOSITIVOS MÓVEIS; SOFTWARE E APLICAÇÕES PARA DISPOSITIVOS MÓVEIS; APLICAÇÕES DESCARREGÁVEIS PARA DISPOSITIVOS MÓVEIS PARA GESTÃO DE DADOS; APLICAÇÕES DESCARREGÁVEIS PARA DISPOSITIVOS MÓVEIS PARA GESTÃO DE INFORMAÇÃO.  
 35 DISPONIBILIZAÇÃO DE UM ESPAÇO DE MERCADO ONLINE PARA COMPRADORES E VENDEDORES DE PRODUTOS E SERVIÇOS; PUBLICIDADE; SERVIÇOS DE ADMINISTRAÇÃO COMERCIAL DO LICENCIAMENTO DE PRODUTOS E SERVIÇOS PARA TERCEIROS; SERVIÇOS DE GERAÇÃO DE LEADS; SERVIÇOS DE VENDA A RETALHO RELATIVOS A ELETRODOMÉSTICOS; SERVIÇOS DE VENDA A RETALHO RELATIVOS A MOBILIÁRIO; FORNECIMENTO DE INFORMAÇÕES DE MARKETING ATRAVÉS DE SITES WEB; ASSESSORIA DE NEGÓCIOS..  
 36 SERVIÇOS IMOBILIÁRIOS; AVALIAÇÕES FINANCEIRAS [SEGUROS, BANCOS, IMOBILIÁRIO]; SERVIÇOS BANCÁRIOS ON-LINE; SERVIÇOS DE AGÊNCIAS IMOBILIÁRIAS; SERVIÇOS DE FINANCIAMENTO ALUGUER-COMPRA; SERVIÇOS DE SEGUROS; SERVIÇOS DE ASSESSORIA E INFORMAÇÃO RELATIVAS A NEGÓCIOS IMOBILIÁRIOS..  
 38 FORNECIMENTO DE ACESSO A BASES DE DADOS; FORNECIMENTO DE ACESSO A BASES DE DADOS INFORMÁTICAS; FORNECIMENTO DE ACESSO A BASES DE DADOS ONLINE..  
 42 DESIGN DE DECORAÇÃO DE INTERIORES; SERVIÇOS DE ARQUITETURA; SERVIÇO DE ARMAZENAMENTO ELETRÓNICO DE DOCUMENTOS..  
 43 ALUGUER DE ALOJAMENTO TEMPORÁRIO; ALUGUER DE ALOJAMENTOS PARA FÉRIAS..

(531) 26.4.5 ; 26.4.26



(210) **717467** MNA  
 (220) 2024.01.08  
 (300)  
 (730) **PT BANCO BPI S.A.**

(511) 09 SOFTWARE DE APLICAÇÃO PARA COMPUTADORES; SOFTWARE DE APLICAÇÃO PARA COMPUTADORES PARA TELEMÓVEIS; SOFTWARE DE APLICAÇÃO PARA DISPOSITIVOS MÓVEIS; SOFTWARE E APLICAÇÕES PARA DISPOSITIVOS MÓVEIS; APLICAÇÕES DESCARREGÁVEIS PARA DISPOSITIVOS MÓVEIS PARA GESTÃO DE DADOS; APLICAÇÕES DESCARREGÁVEIS PARA DISPOSITIVOS MÓVEIS PARA GESTÃO DE INFORMAÇÃO.  
 35 DISPONIBILIZAÇÃO DE UM ESPAÇO DE MERCADO ONLINE PARA COMPRADORES E VENDEDORES DE PRODUTOS E SERVIÇOS; PUBLICIDADE; SERVIÇOS DE ADMINISTRAÇÃO COMERCIAL DO LICENCIAMENTO DE PRODUTOS E SERVIÇOS PARA TERCEIROS; SERVIÇOS DE GERAÇÃO DE LEADS; SERVIÇOS DE VENDA A RETALHO RELATIVOS A ELETRODOMÉSTICOS; SERVIÇOS DE VENDA A RETALHO RELATIVOS A MOBILIÁRIO; FORNECIMENTO DE INFORMAÇÕES DE MARKETING ATRAVÉS DE SITES WEB; ASSESSORIA DE NEGÓCIOS..  
 36 SERVIÇOS IMOBILIÁRIOS; AVALIAÇÕES FINANCEIRAS [SEGUROS, BANCOS, IMOBILIÁRIO]; SERVIÇOS BANCÁRIOS ON-LINE; SERVIÇOS DE AGÊNCIAS IMOBILIÁRIAS; SERVIÇOS DE FINANCIAMENTO ALUGUER-COMPRA; SERVIÇOS DE SEGUROS; SERVIÇOS DE ASSESSORIA E INFORMAÇÃO RELATIVAS A NEGÓCIOS IMOBILIÁRIOS..  
 38 FORNECIMENTO DE ACESSO A BASES DE DADOS; FORNECIMENTO DE ACESSO A BASES DE DADOS INFORMÁTICAS; FORNECIMENTO DE ACESSO A BASES DE DADOS ONLINE..  
 42 DESIGN DE DECORAÇÃO DE INTERIORES; SERVIÇOS DE ARQUITETURA; SERVIÇO DE ARMAZENAMENTO ELETRÔNICO DE DOCUMENTOS..  
 43 ALUGUER DE ALOJAMENTO TEMPORÁRIO; ALUGUER DE ALOJAMENTOS PARA FÉRIAS..

(591) Cor de laranja

(540)

QUATRU

(531) 27.5.1 ; 29.1.98

(210) **717468** MNA  
 (220) 2024.01.08  
 (300)  
 (730) **PT BANCO BPI S.A.**

(511) 09 SOFTWARE DE APLICAÇÃO PARA COMPUTADORES; SOFTWARE DE APLICAÇÃO PARA COMPUTADORES PARA TELEMÓVEIS; SOFTWARE DE APLICAÇÃO PARA DISPOSITIVOS MÓVEIS; SOFTWARE E APLICAÇÕES PARA DISPOSITIVOS MÓVEIS; APLICAÇÕES DESCARREGÁVEIS PARA DISPOSITIVOS MÓVEIS PARA GESTÃO DE DADOS; APLICAÇÕES

DESCARREGÁVEIS PARA DISPOSITIVOS MÓVEIS PARA GESTÃO DE INFORMAÇÃO.  
 35 DISPONIBILIZAÇÃO DE UM ESPAÇO DE MERCADO ONLINE PARA COMPRADORES E VENDEDORES DE PRODUTOS E SERVIÇOS; PUBLICIDADE; SERVIÇOS DE ADMINISTRAÇÃO COMERCIAL DO LICENCIAMENTO DE PRODUTOS E SERVIÇOS PARA TERCEIROS; SERVIÇOS DE GERAÇÃO DE LEADS; SERVIÇOS DE VENDA A RETALHO RELATIVOS A ELETRODOMÉSTICOS; SERVIÇOS DE VENDA A RETALHO RELATIVOS A MOBILIÁRIO; FORNECIMENTO DE INFORMAÇÕES DE MARKETING ATRAVÉS DE SITES WEB; ASSESSORIA DE NEGÓCIOS..  
 36 SERVIÇOS IMOBILIÁRIOS; AVALIAÇÕES FINANCEIRAS [SEGUROS, BANCOS, IMOBILIÁRIO]; SERVIÇOS BANCÁRIOS ON-LINE; SERVIÇOS DE AGÊNCIAS IMOBILIÁRIAS; SERVIÇOS DE FINANCIAMENTO ALUGUER-COMPRA; SERVIÇOS DE SEGUROS; SERVIÇOS DE ASSESSORIA E INFORMAÇÃO RELATIVAS A NEGÓCIOS IMOBILIÁRIOS..  
 38 FORNECIMENTO DE ACESSO A BASES DE DADOS; FORNECIMENTO DE ACESSO A BASES DE DADOS INFORMÁTICAS; FORNECIMENTO DE ACESSO A BASES DE DADOS ONLINE..  
 42 DESIGN DE DECORAÇÃO DE INTERIORES; SERVIÇOS DE ARQUITETURA; SERVIÇO DE ARMAZENAMENTO ELETRÔNICO DE DOCUMENTOS..  
 43 ALUGUER DE ALOJAMENTO TEMPORÁRIO; ALUGUER DE ALOJAMENTOS PARA FÉRIAS..

(591) COR DE LARANJA

(540)

QUATRU © todos os direitos reservados

(531) 27.5.10 ; 29.1.98

(210) **717469** MNA

(220) 2024.01.08

(300)

(730) **AE ORIGINZ DMCC**

(511) 30 FARINHAS E PREPARAÇÕES FEITAS DE CEREAIS; PÃO; PASTELARIA E CONFEITARIA; GELADOS ALIMENTARES; MEL; XAROPE DE MELAÇO; LEVEDURA; FERMENTO EM PÓ; SAL; MOSTARDA; VINAGRE; MOLHOS (CONDIMENTOS); ESPECIARIAS; GELO (ÁGUA CONGELADA).

(591)

(540)

originz

(531) 26.5.4 ; 27.5.17

(210) **717470** MNA (540)  
 (220) 2024.01.08  
 (300)

(730) **PT CUVIER, UNIPessoal LDA**

(511) 36 SERVIÇOS IMOBILIÁRIOS; SERVIÇOS DE AGÊNCIAS IMOBILIÁRIAS RELATIVOS À COMPRA E VENDA DE IMÓVEIS; CONSULTORIA FINANCEIRA EM MATÉRIA DE INVESTIMENTO IMOBILIÁRIO; MEDIAÇÃO IMOBILIÁRIA..

(591)

(540)

w g p  
 advisors

(531) 27.5.10

(210) **717471** MNA  
 (220) 2024.01.09  
 (300)  
 (730) **ES PIKOLIN, S.L.**  
 (511) 20 COLCHÕES.  
 (591)  
 (540)

LIVE  
 pik

(531) 27.5.10 ; 27.5.17

(210) **717474** MNA  
 (220) 2024.01.07  
 (300)  
 (730) **PT KLY PORTUGAL, LDA**  
 (511) 12 MOTOCICLOS ELÉTRICOS; VEÍCULOS ELÉTRICOS; VEÍCULOS TERRESTRES ELÉTRICOS; CAMIÕES ELÉTRICOS [VEÍCULOS]; VEÍCULOS FERROVIÁRIOS ELÉTRICOS; TRATORES ELÉTRICOS [VEÍCULOS]; VEÍCULOS ELÉTRICOS PARA USO AQUÁTICO; BICICLETAS; BICICLETAS ELÉTRICAS; BICICLETAS MOTORIZADAS; BICICLETAS DE CORRIDA; BICICLETAS DE MONTANHA; BICICLETAS A PEDAIS; BICICLETAS TODO-O-TERRENO; BOMBAS PARA PNEUS DE BICICLETAS.

(591)

**E-KLY MOTORS**

(210) **717483** MNA  
 (220) 2024.01.06  
 (300)  
 (730) **PT ECG - COOPERATIVA CULTURAL CRL**  
 (511) 41 EDUCAÇÃO; FORMAÇÃO; DIVERTIMENTO; ATIVIDADES DESPORTIVAS E CULTURAIS.  
 (591)  
 (540)



(531) 3.1.1 ; 3.1.16 ; 26.1.5 ; 26.1.15

(210) **717485** MNA  
 (220) 2024.01.07  
 (300)  
 (730) **PT ATLANTIWIZARD - INVESTIMENTOS IMOBILIÁRIOS E MOBILIÁRIOS, S.A.**

(511) 36 ANGARIAÇÃO DE FUNDOS E PATROCÍNIO FINANCEIRO; SERVIÇOS DE AVALIAÇÕES FINANCEIRAS; SERVIÇOS FINANCEIROS, MONETÁRIOS E BANCÁRIOS; SERVIÇOS IMOBILIÁRIOS; ADMINISTRAÇÃO DE APARTAMENTOS RESIDENCIAIS; ADMINISTRAÇÃO DE BENS IMOBILIÁRIOS; ADMINISTRAÇÃO DE CARTEIRAS DE PROPRIEDADES; ADMINISTRAÇÃO DE EDIFÍCIOS; ADMINISTRAÇÃO DE HABITAÇÕES; ADMINISTRAÇÃO DE IMÓVEIS; ADMINISTRAÇÃO DE TERRENOS; AGÊNCIA DE ALUGUER DE HABITAÇÕES PERMANENTES PARA PESSOAS DE GRUPOS VULNERÁVEIS; AGÊNCIA IMOBILIÁRIA; AGÊNCIAS DE ALUGUER DE ALOJAMENTO (PROPRIEDADES IMOBILIÁRIAS); AGÊNCIAS DE ALUGUER DE ALOJAMENTOS [PROPRIEDADES IMOBILIÁRIAS]; AGÊNCIAS DE ALUGUER DE ALOJAMENTOS PERMANENTES [APARTAMENTOS]; AGÊNCIAS DE HABITAÇÕES DE ALOJAMENTO PERMANENTE; AGÊNCIAS IMOBILIÁRIAS; ALUGUER DE CENTROS DE NEGÓCIOS; AVALIAÇÃO E ADMINISTRAÇÃO DE BENS IMOBILIÁRIOS; COBRANÇA DE RENDAS; ALUGUER DE SALAS DE EXPOSIÇÃO; AQUISIÇÃO DE BENS IMOBILIÁRIOS EM NOME DE TERCEIROS; AQUISIÇÃO DE IMÓVEIS PARA TERCEIROS; AQUISIÇÃO DE TERRENOS PARA ARRENDAMENTO;



ASSISTÊNCIA NA AQUISIÇÃO DE BENS IMÓVEIS; ASSISTÊNCIA NA AQUISIÇÃO E NA PARTICIPAÇÃO FINANCEIRA RELATIVA A IMÓVEIS; COBRANÇA DE ALUGUERES; COLETA DE RENDAS; CONSULTADORIA IMOBILIÁRIA; CONSULTADORIA RELATIVA À COMPRA DE BENS IMOBILIÁRIOS; CONSULTAS IMOBILIÁRIAS; DISPONIBILIZAÇÃO DE MORADIAS DE HABITAÇÃO PERMANENTE; FINANCIAMENTO DE PROJETOS IMOBILIÁRIOS; FINANCIAMENTO DE PROJETOS DE DESENVOLVIMENTO IMOBILIÁRIO; FINANCIAMENTO PARA DESENVOLVIMENTO DE PROPRIEDADES; FINANCIAMENTO PARA PROMOÇÃO IMOBILIÁRIA; FORNECIMENTO DE ALOJAMENTO PERMANENTE; FORNECIMENTO DE ALOJAMENTO PERMANENTE EM HABITAÇÕES; FORNECIMENTO DE INFORMAÇÃO RELATIVA AOS NEGÓCIOS IMOBILIÁRIOS, ATRAVÉS DA INTERNET; FORNECIMENTO DE INFORMAÇÕES IMOBILIÁRIAS RELATIVAS A PROPRIEDADES E TERRENOS; FORNECIMENTO DE INFORMAÇÕES RELATIVAS À ADMINISTRAÇÃO DE TERRENOS; GESTÃO DE BENS IMOBILIÁRIOS; GESTÃO DE CARTEIRAS DE IMÓVEIS; GESTÃO DE IMÓVEIS; GESTÃO DE PROPRIEDADES [BENS IMOBILIÁRIOS]; GESTÃO DE PROPRIEDADES COMERCIAIS; GESTÃO DE PROPRIEDADES EM REGIME DE TIME-SHARING; GESTÃO DE PROPRIEDADES IMOBILIÁRIAS; GESTÃO DE PROPRIEDADES [SERVIÇOS PRESTADOS POR IMOBILIÁRIAS]; GESTÃO FIDUCIÁRIA DE BENS IMOBILIÁRIOS; GESTÃO IMOBILIÁRIA; GESTÃO IMOBILIÁRIA DE CASAS DE FÉRIAS; GESTÃO IMOBILIÁRIA PARA COMUNIDADES DE REFORMADOS; MEDIAÇÃO IMOBILIÁRIA; OBTENÇÃO DE BENS IMOBILIÁRIOS PARA TERCEIROS; ORGANIZAÇÃO DA CONCESSÃO DE FINANCIAMENTO PARA OPERAÇÕES DE CONSTRUÇÃO; ORGANIZAÇÃO DE ARRENDAMENTO DE APARTAMENTOS; ORGANIZAÇÃO DE CONCESSÃO PARA FINANCIAMENTO DE COMPRA DE BENS IMÓVEIS; ORGANIZAÇÃO DE COPROPRIEDADE DE BENS IMÓVEIS; PARTILHA DE CAPITAL IMOBILIÁRIO; PRESTAÇÃO DE INFORMAÇÃO RELACIONADA COM BENS IMOBILIÁRIOS; PRESTAÇÃO DE INFORMAÇÕES RELACIONADAS COM BENS IMOBILIÁRIOS [PROPRIEDADES]; PRESTAÇÃO DE INFORMAÇÕES RELATIVAS AO MERCADO IMOBILIÁRIO; SELEÇÃO E AQUISIÇÃO DE BENS IMOBILIÁRIOS EM NOME DE TERCEIROS; SERVIÇOS DE AGÊNCIA DE IMÓVEIS RESIDENCIAIS; SERVIÇOS DE AGÊNCIA IMOBILIÁRIA PARA A VENDA E ARRENDAMENTO DE EDIFÍCIOS; SERVIÇOS DE AGÊNCIA IMOBILIÁRIA PARA A VENDA E ARRENDAMENTO DE EMPRESAS; SERVIÇOS DE AGÊNCIAS DE ALOJAMENTO TEMPORÁRIO [APARTAMENTOS]; SERVIÇOS DE AGÊNCIAS DE PROPRIEDADES IMOBILIÁRIAS COMERCIAIS; SERVIÇOS DE AGÊNCIAS IMOBILIÁRIAS; SERVIÇOS DE AGÊNCIAS IMOBILIÁRIAS RELATIVOS À COMPRA E VENDA DE IMÓVEIS; SERVIÇOS DE AQUISIÇÃO DE TERRENOS; SERVIÇOS DE AQUISIÇÃO DE TERRENOS [EM NOME DE TERCEIROS]; SERVIÇOS DE ASSESSORIA RELACIONADOS COM A PROPRIEDADE DE BENS IMOBILIÁRIOS; SERVIÇOS DE ASSESSORIA RELACIONADOS COM AVALIAÇÕES IMOBILIÁRIAS; SERVIÇOS DE CONSULTORIA EM IMÓVEIS; SERVIÇOS DE CONSULTORIA IMOBILIÁRIA; SERVIÇOS DE CONSULTORIA IMOBILIÁRIA PARA EMPRESAS; SERVIÇOS DE CORRETORES IMOBILIÁRIOS; SERVIÇOS DE DEPÓSITO COM GARANTIA RELATIVOS A BENS IMÓVEIS; SERVIÇOS DE GESTÃO DE IMÓVEIS E DE PROPRIEDADES; SERVIÇOS DE GESTÃO IMOBILIÁRIA; SERVIÇOS DE GESTÃO IMOBILIÁRIA RELACIONADOS COM

COMPLEXOS IMOBILIÁRIOS; SERVIÇOS DE GESTÃO IMOBILIÁRIA RELACIONADOS COM EDIFÍCIOS RESIDENCIAIS; SERVIÇOS DE GESTÃO IMOBILIÁRIA RELACIONADOS COM ESPAÇOS DE ENTRETENIMENTO; SERVIÇOS DE GESTÃO IMOBILIÁRIA RELACIONADOS COM EXPLORAÇÕES AGRÍCOLAS; SERVIÇOS DE GESTÃO IMOBILIÁRIA RELACIONADOS COM EXPLORAÇÕES HORTÍCOLAS; SERVIÇOS DE GESTÃO IMOBILIÁRIA RELACIONADOS COM HABITAÇÕES; SERVIÇOS DE GESTÃO IMOBILIÁRIA RELACIONADOS COM IMÓVEIS COMERCIAIS; SERVIÇOS DE GESTÃO IMOBILIÁRIA RELACIONADOS COM INSTALAÇÕES DE ESCRITÓRIOS; SERVIÇOS DE GESTÃO IMOBILIÁRIA RELACIONADOS COM INSTALAÇÕES INDUSTRIAIS; SERVIÇOS DE GESTÃO IMOBILIÁRIA RELACIONADOS COM TRANSAÇÕES DE BENS IMOBILIÁRIOS; SERVIÇOS DE GESTÃO IMOBILIÁRIA RELACIONADOS COM CENTROS COMERCIAIS; SERVIÇOS DE GESTÃO IMOBILIÁRIA RELACIONADOS COM INSTALAÇÕES DE VENDA A RETALHO; SERVIÇOS DE LIQUIDAÇÃO DE BENS IMOBILIÁRIOS [SERVIÇOS FINANCEIROS]; SERVIÇOS DE LOCALIZAÇÃO DE APARTAMENTOS PARA TERCEIROS [ALOJAMENTO PERMANENTE]; SERVIÇOS DE MEDIAÇÃO PARA VENDA, À COMISSÃO, DE BENS IMOBILIÁRIOS; SERVIÇOS DE PESQUISA RELACIONADOS COM A AQUISIÇÃO DE IMÓVEIS; SERVIÇOS DE PROCURA DE PROPRIEDADES DOMÉSTICAS; SERVIÇOS FIDUCIÁRIOS RELATIVOS A BENS IMÓVEIS; SERVIÇOS FINANCEIROS DE MANDATÁRIOS (DEPOSITÁRIOS) PARA A DETENÇÃO DE BENS PARA TERCEIROS; SERVIÇOS FINANCEIROS PARA MEDIAÇÃO IMOBILIÁRIA; SERVIÇOS INFORMATIZADOS DE INFORMAÇÃO RELACIONADOS COM BENS IMÓVEIS; SERVIÇOS RELACIONADOS COM A GESTÃO IMOBILIÁRIA; SINDICAÇÃO IMOBILIÁRIA; TIME-SHARING DE IMÓVEIS; INVESTIMENTO IMOBILIÁRIO; GESTÃO DE INVESTIMENTO IMOBILIÁRIO.

(591)

(540)



(531) 7.1.24 ; 27.3.15 ; 27.5.10 ; 27.99.19

(210) **717490****MNA**

(220) 2024.01.08

(300)

(730) **PT TAPADA NACIONAL DE MAFRA-CENTRO TURÍSTICO, CINEGÉTICO E EDUC. AMBIENTAL-COOPERATIVA DE INTERESSE PUBLICO DE RESPONSABILIDADE LDA**

(511) 29 CARNE.

41 EDUCAÇÃO, ENTRETENIMENTO E DESPORTO.

(591)

(540)



(531) 3.4.7 ; 3.4.13

(210) **717495** MNA  
 (220) 2024.01.08  
 (300)  
 (730) **PT STUDIO 80, LDA**  
 (511) 43 HOTÉIS, Pousadas e Albergues, Alojamento para férias e turismo; serviços de restaurante e bar; restaurantes para turistas.  
 (591)  
 (540)



(531) 3.11.11 ; 22.5.19 ; 25.1.94 ; 27.5.4

(210) **717494** MNA  
 (220) 2024.01.08  
 (300)  
 (730) **PT LAURA COELHO**  
 (511) 20 ESTÁTUAS, ESTATUETAS, OBRAS DE ARTE, ORNAMENTOS E DECORAÇÕES, FEITOS DE MATERIAIS TAIS COMO MADEIRA, CERA, GESSO OU PLÁSTICO, INCLUÍDOS NA CLASSE; OBRAS DE ARTE E DECORAÇÕES, INCLUINDO ESCULTURAS, FEITAS SOBRETUDO DE MADEIRA, PALHA, OSSO, CONCHA, CERA, RESINA, PLÁSTICO OU GESSO, OU DE SEUS SUBSTITUTOS; ACESSÓRIOS PARA MOBILIÁRIO, NÃO METÁLICOS.  
 21 BACIAS; TIGELAS; SUPORTES PARA SABÃO; SUPORTES PARA TOALHAS; TAMPAS DE CAIXAS PARA LENÇOS DE PAPEL, EM CERÂMICA; TAÇAS PARA BARBEAR; TIGELAS PARA A BARBA; TOALHEIROS DE BARRA E ARGOLA; VASILHAS DE BARRO; TIGELAS PARA BARBEIROS; TINAS DE LAVAR A ROUPA.  
 41 SERVIÇOS DE EDUCAÇÃO, ENTRETENIMENTO E DESPORTO; EDUCAÇÃO, ENTRETENIMENTO E DESPORTO.  
 (591) #FFF4DA; #477A7B  
 (540)



(531) 26.11.13 ; 29.1.3

(210) **717498** MNA  
 (220) 2024.01.08  
 (300)  
 (730) **PT KELLY SILVA DUARTE**  
 (511) 35 PUBLICIDADE ONLINE NUMA REDE INFORMÁTICA.  
 (591)  
 (540)



(531) 26.1.3 ; 26.1.18

(210) **717503** MNA  
 (220) 2024.01.09  
 (300)  
 (730) **PT SUSANA AVELINO SOARES, UNIPessoal LDA**  
 (511) 36 SERVIÇOS IMOBILIÁRIOS.  
 (591)  
 (540)



(531) 7.1.24

	(210) <b>717514</b>	MNA
	(220) 2024.01.09	
	(300)	
(210) <b>717506</b>	(730) <b>PT RUI ALEXANDRE RIBEIRO TEIXEIRA</b>	
(220) 2024.01.09	(511) 43 SERVIÇOS DE CRÍTICA DE PRODUTOS ALIMENTARES [FORNECIMENTO DE INFORMAÇÕES SOBRE ALIMENTOS E BEBIDAS].	
(300)		
(730) <b>PT JOÃO ALBERTO BRANDÃO DE ALMEIDA FEIO DE AZEVEDO</b>	(591)	
	(540)	
(511) 25 CALÇADO; CHAPELARIA; PARTES DE VESTUÁRIO, CALÇADO E CHAPELARIA; VESTUÁRIO; ARTIGOS DE CHAPELARIA.		
(591)		
(540)		

mar®ga

ESSENTIAL FOOTWEAR

(531) 26.1.5 ; 27.5.15

## LUGAR DE BACO

	(210) <b>717515</b>	MNA
	(220) 2024.01.09	
	(300)	
(730) <b>PT ANTÓNIO JOAQUIM CASTRO PINHEIRO</b>	(511) 33 VINHOS.	
	(591)	
	(540)	

## O TONINHO

	(210) <b>717507</b>	MNA
	(220) 2024.01.09	
	(300)	
(730) <b>PT EWEN - SOLUÇÕES GLOBAIS EM ENERGIA E AMBIENTE, LDA</b>		
(511) 42 SERVIÇOS DE TI (TECNOLOGIAS DE INFORMAÇÃO); SERVIÇOS DE CIÊNCIA E TECNOLOGIA; SERVIÇOS CIENTÍFICOS E TECNOLÓGICOS.		
(591)		
(540)		

## EMAAS

	(210) <b>717517</b>	MNA
	(220) 2024.01.09	
	(300)	
(730) <b>PT HUGO RENATO PIRES ROSA</b>	(511) 33 BEBIDAS ALCOÓLICAS (EXCLUINDO CERVEJA).	
	(591)	
	(540)	

## MILHEIRIÇA

	(210) <b>717513</b>	MNA
	(220) 2024.01.09	
	(300)	
(730) <b>PT JULIANA RAFAELA RODRIGUES NOVAIS</b>		
(511) 25 VESTUÁRIO.		
(591)		
(540)		

PURE  
BRAVERY

(531) 27.5.1

	(210) <b>717518</b>	MNA
	(220) 2024.01.09	
	(300)	
(730) <b>PT LUIS FRANCISCO JANUARIO</b>	(511) 29 AZEITE.	
	33 VINHOS; LICORES.	
	(591)	
	(540)	



FILHO DE CAMPONÊS

(531) 1.3.2 ; 2.1.30

- (210) **717538** MNA  
 (220) 2024.01.08  
 (300)  
 (730) **PT PALMIRA ANJOS SANTOS ABREU MIRANDA**  
 (511) 05 PRODUTOS FARMACÊUTICOS E REMÉDIOS NATURAIS; SUPLEMENTOS HOMEOPÁTICOS; SUPLEMENTOS VITAMÍNICOS; SUPLEMENTOS PROBIÓTICOS; SUPLEMENTOS PREBIÓTICOS; SUPLEMENTOS NUTRICIONAIS; FÁRMACOS; FÁRMACOS AUTONÓMICOS PARA USO MEDICINAL.  
 (591) R0, G204, B255; R0, G153, B51; R252, G235, B16.  
 (540)



(531) 19.13.21

- (210) **717539** MNA  
 (220) 2024.01.08  
 (300)  
 (730) **PT SÉRGIO MANUEL FERREIRA TAVARES**  
 (511) 35 PUBLICIDADE; PUBLICIDADE E MARKETING; AGÊNCIAS DE PUBLICIDADE; REDAÇÃO DE PUBLICIDADE; PUBLICIDADE EXTERIOR; DIVULGAÇÃO DE PUBLICIDADE; PUBLICIDADE POR BANNERS; DIFUSÃO DE PUBLICIDADE; MEDIAÇÃO DE PUBLICIDADE; INVESTIGAÇÃO EM PUBLICIDADE; PUBLICIDADE NO CINEMA; PUBLICIDADE POR CORRESPONDÊNCIA; PUBLICIDADE PELA TELEVISÃO; COLOCAÇÃO DE PUBLICIDADE.  
 (591)  
 (540)

ATÉ METE IMPRESSÃO!

(531) 27.5.1

- (210) **717540** MNA  
 (220) 2024.01.08  
 (300)  
 (730) **PT VÍTOR JOSÉ PECURTO GUÉGUÉS**  
 (511) 35 SERVIÇOS DE ASSISTÊNCIA, GESTÃO E ADMINISTRAÇÃO DE NEGÓCIOS.  
 36 ANGARIAÇÃO DE FUNDOS E PATROCÍNIO FINANCEIRO; EMPRÉSTIMOS SOBRE PENHORES; SERVIÇOS DE AVALIAÇÕES FINANCEIRAS; ANGARIAÇÃO DE FUNDOS E PATROCÍNIOS; SERVIÇOS FINANCEIROS, MONETÁRIOS E BANCÁRIOS.

- 41 SERVIÇOS DE EDUCAÇÃO, ENTRETENIMENTO E DESPORTO; EDUCAÇÃO, ENTRETENIMENTO E DESPORTO.  
 43 ALOJAMENTO TEMPORÁRIO; FORNECIMENTO DE ALOJAMENTO TEMPORÁRIO; FORNECIMENTO DE ALOJAMENTO TEMPORÁRIO PARA ESCRITÓRIOS.  
 44 SERVIÇOS DE AGRICULTURA, AQUICULTURA, HORTICULTURA E SILVICULTURA; SERVIÇOS DE CUIDADOS DE SAÚDE PARA PESSOAS.

(591)  
 (540)

## ORIGEM

- (210) **717541** MNA  
 (220) 2024.01.08  
 (300)  
 (730) **PT MANUEL COSTA E FILHOS, LDA**  
 (511) 33 BEBIDAS ALCOÓLICAS (EXCLUINDO CERVEJA).  
 (591)  
 (540)

## LAMODA

- (210) **717542** MNA  
 (220) 2024.01.08  
 (300)  
 (730) **PT TUAS, LDA**  
 (511) 25 CALÇADO; VESTUÁRIO; PARTES DE VESTUÁRIO, CALÇADO E CHAPELARIA.  
 (591)  
 (540)

## TUAS

- (210) **717543** MNA  
 (220) 2024.01.09  
 (300)  
 (730) **PT MARIA CARLOTA DA COSTA REIS PERESTRELLO DE VASCONCELLOS**  
 (511) 09 PELÍCULAS CINEMATOGRAFICAS; PELÍCULAS CINEMATOGRAFICAS IMPRESSIONADAS.  
 (591)  
 (540)



(531) 2.5.2 ; 25.7.20

(210) **717548**  
(220) 2024.01.09  
(300)**MNA**(730) **PT JOÃO MIGUEL SALES CALDEIRA ALVES**(210) **717544** **MNA**  
(220) 2024.01.09  
(300)  
(730) **PT SARA CRISTINA SILVA TRINDADE**  
(511) 35 CONSULTORIA EMPRESARIAL.  
(591)  
(540)**TRIGO LIMPO**

(511) 35 SERVIÇOS DE PUBLICIDADE, DE MARKETING E DE PROMOÇÃO; ACONSELHAMENTO NA ÁREA DE GESTÃO DE NEGÓCIOS E MARKETING; ADMINISTRAÇÃO DE PROGRAMAS DE PRÊMIOS DE INCENTIVO PARA PROMOVER A VENDA DE PRODUTOS E SERVIÇOS DE TERCEIROS; ADMINISTRAÇÃO RELACIONADA COM MARKETING; AFIXAÇÃO DE CARTAZES PUBLICITÁRIOS.

41 SERVIÇOS DE RESERVA DE BILHETES PARA ATIVIDADES E EVENTOS EDUCATIVOS, DE ENTRETENIMENTO E DESPORTIVOS.

(591) azul - #272d61; dourado - #b6933e  
(540)(210) **717545** **MNA**  
(220) 2024.01.09  
(300)  
(730) **PT JOAQUIM MARTINHO NOGUEIRA RIBEIRO**  
(511) 29 CARNE E PRODUTOS À BASE DE CARNE; ÓLEOS E GORDURAS; PRODUTOS LÁCTEOS E SUBSTITUTOS LÁCTEOS.  
(591)  
(540)**RICO SABOR****MADEIRA  
CONCERTS**

(531) 2.1.5 ; 22.1.10

(210) **717546** **MNA**  
(220) 2024.01.09  
(300)  
(730) **PT PAULO JOSÉ FODOR**  
(511) 35 PUBLICIDADE; MARKETING; ORGANIZAÇÃO E REALIZAÇÃO DE EVENTOS COMERCIAIS.  
(591)  
(540)**MarketA.I**  
B2B LEAD GENERATION

(531) 2.1.1 ; 2.1.23

(210) **717551** **MNA**  
(220) 2024.01.09  
(300)(730) **PT TRAÇO TÉCNICO, LDA**

(511) 42 SERVIÇOS DE ENGENHARIA; SERVIÇOS DE PROJETOS DE ENGENHARIA; AUDITORIAS DE ENERGIA; CONSULTORIA DE ENGENHARIA; SERVIÇOS DE ENGENHARIA NA ÁREA DA TECNOLOGIA ENERGÉTICA; CONSULTORIA TECNOLÓGICA EM PRODUÇÃO E UTILIZAÇÃO ENERGÉTICA; CONSULTORIA NA ÁREA DE POUPANÇA/ECONOMIA DE ENERGIA; FISCALIZAÇÃO (VISTORIA) DE ESTRUTURAS COM DEFEITO.

(591)  
(540)

Projetos de Engenharia e Consultoria

(531) 26.3.1 ; 26.15.9 ; 27.99.20

## Concessões

Processo	Data do registo	Data do despacho	Nome do 1º requerente/titular	País resid.	Classes (Nice)	Observações
708590	2024.01.09	2024.01.09	LIMANOVA - AGRICULTURA E TURISMO LDA.	PT	41 43 44	RECUSA PARCIAL DO REGISTO: recusa parcial do registo para os seguintes serviços da classe 43.ª: (disponibilização de alojamento temporário em casas de férias; reserva de alojamento temporário em casas de férias; serviços de alojamento de turistas; reserva de alojamentos turísticos; alojamento temporário.), da classificação internacional de nice. artigos 232º, nº 1, alíneas a), 229º, nº 4 e nº5; 237º do cpi.
709136	2024.01.10	2024.01.10	VANESSA SOFIA DE AZEVEDO DUARTE VITORINO	PT	35	RECUSA PARCIAL DO REGISTO: nos termos dos arts. 232.º n.º 1 al. b), 229º n.º 3 e 237º do cpi recusa parcial para a totalidade dos produtos assinalados na classe 33ª.
711330	2024.01.12	2024.01.12	PAUTAS PACÍFICAS LDA	PT	41 43	
711422	2024.01.12	2024.01.12	JOÃO PAULO DIAS LOPES	PT	09 12 35 37	
711711	2024.01.12	2024.01.12	JOEL PEDRO SERRAS FERREIRA	PT	09	
711813	2024.01.12	2024.01.12	MOTA E AMARAL PRESTAÇÕES SERVIÇOS ODONTOLÓGICOS LDA	PT	44	
712008	2024.01.12	2024.01.12	HOME BOX OFFICE, INC.	US	09 38 41	
712062	2024.01.12	2024.01.12	BLUEGEST, UNIPessoal LDA	PT	35	
712072	2024.01.12	2024.01.12	SARA FILIPA OLIVEIRA SOARES	PT	30	
712096	2024.01.12	2024.01.12	SOMITEL, SGPS, S.A.	PT	43	
712106	2024.01.12	2024.01.12	MOTEVORA - COMERCIO DE VEICULOS MOTORIZADOS, LDA	PT	35 37	
712108	2024.01.12	2024.01.12	HENRIQUE ANTÓNIO PINHO SILVA	PT	12	
712111	2024.01.12	2024.01.12	DOMINGOS MANUEL MONTES CARVALHO	PT	42	
712112	2024.01.12	2024.01.12	DANIEL JÚLIO FREIRE MONSANTO MARQUES	PT	42	
712113	2024.01.12	2024.01.12	PEDRO DE FRANÇA FERREIRA MARQUES DE SOUSA	PT	36	
712121	2024.01.12	2024.01.12	JOANA CEBRIAN ALEGRIA LEITE	PT	21	
712128	2024.01.12	2024.01.12	CARLOS MANUEL NOLASCO GALHOZ	PT	31	
712130	2024.01.12	2024.01.12	IN FINE SERVIÇOS FUNERÁRIOS UNIPessoal	PT	31 44	
712135	2024.01.12	2024.01.12	SEBASTIÃO PIRES DE ALMEIDA ROSA	PT	41	

Processo	Data do registo	Data do despacho	Nome do 1º requerente/titular	País resid.	Classes (Nice)	Observações
712138	2024.01.12	2024.01.12	AGRO-PECUÁRIA RIO ARADE, UNIPESSOAL, LDA	PT	43	
712139	2024.01.12	2024.01.12	AGRO-PECUÁRIA RIO ARADE, UNIPESSOAL, LDA	PT	29 30 33 43	
712143	2024.01.12	2024.01.12	NOBRE ALIMENTAÇÃO, LDA.	PT	29	
712154	2024.01.12	2024.01.12	QB CONCEPT LDA	PT	29 30	
712212	2024.01.12	2024.01.12	MEMORIAS COMBINADAS, LDA	PT	39	
712215	2024.01.12	2024.01.12	ISLAM ADEL HIDAR SOLIMAN HASSAN	DE	25	
712216	2024.01.12	2024.01.12	MASTER CONSULTING ESNET, S.A.	ES	35 36	
712220	2024.01.12	2024.01.12	MARISA DOS REIS NUNES	PT	03 14 18 20 24 25	
712232	2024.01.12	2024.01.12	MAIREAD TERESA FINLAY	PT	41	
712233	2024.01.12	2024.01.12	MARGARIDA ISABEL NABAIS PROENÇA	PT	41 43	
712234	2024.01.12	2024.01.12	COMUNIDADE INTERMUNICIPAL DA REGIÃO DE AVEIRO	PT	35	
712236	2024.01.12	2024.01.12	SUSANA ARAUJO SANTOS DA SILVA	PT	41	
712245	2024.01.12	2024.01.12	NUNO PAULO MARTINS GAMEIRO	PT	28	
712246	2024.01.12	2024.01.12	DANIEL FERREIRA NOGUEIRA	PT	36	
712251	2024.01.12	2024.01.12	SUSANA MARIA ALBUQUERQUE MOREIRA	PT	45	
712253	2024.01.12	2024.01.12	JOÃO PAULO COSTA MENDES	PT	35	
712255	2024.01.12	2024.01.12	CONDOMINIUM VERTICALI, LDA	PT	07 09 22 28 35 37 39 41 42 44 45	
712259	2024.01.12	2024.01.12	JOÃO NOGUEIRA	PT	33	
712285	2024.01.12	2024.01.12	RICARDO JORGE HORTA PEREIRA DE SOUSA	PT	41	
712344	2024.01.12	2024.01.12	SAMUEL DA COSTA FERNANDES PESTANA GARCIA DE ALMEIDA	PT	45	
712521	2024.01.12	2024.01.12	SÉRGIO RODRIGUES DA GAMA	PT	09	

**Recusas**

Processo	Data do pedido	Data da recusa	Nome do 1º requerente/titular	País resid.	Classes (Nice)	Observações
708155	2023.07.04	2024.01.09	BRUNO DE ANDRADE CARVALHO	PT	41	artigos 232º, nº 1, alínea g); 229º nº 5 do cpi.
708473	2023.07.11	2024.01.12	BRUNO MIGUEL FERREIRA SOARES	PT	43	artigos 232º, nº 1, alínea b); 229º nº 5 do cpi.
708533	2023.07.11	2024.01.09	FREGUESIA DE OIÃ	PT	41	artigos 232º, nº 1, alínea b); 229º nº 5 do cpi.
708678	2023.07.12	2024.01.09	EGO INVESTMENT ADVISORY, LDA	PT	35	artigos 232º, nº 1, alínea b); 229º nº 5 do cpi.
708680	2023.07.12	2024.01.09	JOSÉ FILIPE SOARES FIDALGO ANTUNES	PT	25	artigos 232º, nº 1, alínea b); 229º nº 5 do cpi.
708828	2023.07.17	2024.01.10	EVANDRO VEIGA, UNIPessoal, LDA.	PT	09 42	artigos 232º, nº 1, alínea b); 229º nº 5 do cpi.
708918	2023.07.19	2024.01.09	RUI ROBOREDO MADEIRA, VINHOS, S.A.	PT	33	artigos 232º, nº 1, alínea b); 229º nº 5 do cpi.
708949	2023.07.20	2024.01.10	CASA SANTOS LIMA - COMPANHIA DAS VINHAS, S.A.	PT	33	artigos 232º, nº 1, alínea b); 229º nº 5 do cpi.
709023	2023.07.20	2024.01.10	SUKHJINDER SINGH, UNIPessoal LDA	PT	35	artigos 232º, nº 1, alínea b); 229º nº 5 do cpi.
709030	2023.07.20	2024.01.10	GONÇALO AUGUSTO FARINHA	PT	39	artigos 232º, nº 1, alínea b); 229º nº 5 do cpi.
709035	2023.07.20	2024.01.11	RODRIGO RAPOZO DE SOUZA	PT	43	artigos 232º, nº 1, alínea b); 229º nº 5 do cpi.
709093	2023.07.21	2024.01.10	ROLAND PASCAL GERBAULD	PT	41	artigos 209º, nº 1, alínea a); 231º, nº 1, alínea b); 229º, nº 5 do cpi.
709119	2023.07.21	2024.01.10	PATAMAR CORDIAL LDA	PT	36	artigos 232º, nº 1, alínea b); 229º nº 5 do cpi.



**Renovações**

N.ºs 232 536, 286 666, 286 799, 287 227, 287 228, 321 412, 374 912, 518 250, 520 051, 520 054, 522 135, 523 097, 524 435, 525 268, 526 848, 527 228, 527 229, 527 380, 527 461, 527 462, 527 666, 527 724, 528 415, 528 440 e 529 231.

**Caducidades por falta de pagamento de taxa**

Processo	Data do registo	Data da caducidade	Nome do 1º requerente/titular	País resid.	Observações
165515	1973.07.06	2024.01.08	NÉGIRO-COSMÉTICOS E PRODUTOS DE BELEZA, LDA.	PT	
182520	1973.07.06	2024.01.08	ARBORA & AUSONIA, S.L.U.	ES	
182521	1973.07.06	2024.01.08	ARBORA & AUSONIA, S.L.U.	ES	
260879	1993.07.07	2024.01.08	BRISEIS SA.	ES	
275482	1993.07.07	2024.01.08	PROCTER & GAMBLE COMPANY	US	
276038	1993.07.07	2024.01.08	GLAXO GROUP LIMITED	GB	
276223	1993.07.07	2024.01.08	EUROSPUMA-SOCIEDADE IND. DE ESPUMAS SINTÉTICAS, SA	PT	
276368	1993.07.07	2024.01.08	YKK CORPORATION	JP	
276373	1993.07.07	2024.01.08	ARTHUR ANDERSEN, S.A.	PT	
276376	1993.07.07	2024.01.08	FUNDAÇÃO AIP	PT	
276377	1993.07.07	2024.01.08	FUNDAÇÃO AIP	PT	
276979	1993.07.07	2024.01.08	CICLO COIMBRÕES DE JOAQUIM LEITE-COM.VELOCÍP.,LDA.	PT	
360461	2003.07.07	2024.01.08	IBEROÁSIA - COMÉRCIO INTERNACIONAL,LDA	PT	
361745	2003.07.07	2024.01.08	TRAVEL STORE-PRESTAÇÃO DE SERVIÇOS-VIAGENS,LDA.	PT	
362231	2003.07.07	2024.01.08	JOSÉ MARIA ANDRADE REGO	PT	
363446	2003.07.07	2024.01.08	RELX GROUP PLC	GB	
689762	2022.12.27	2024.01.08	NATÁLIA MARQUES RIBEIRO	BR	
692870	2023.01.03	2024.01.08	FCCABRAL LDA	PT	
692905	2023.01.03	2024.01.08	MARIA DE FATIMA DA SILVA ALMEIDA BLANQUET	PT	
692909	2023.01.03	2024.01.08	FRANCISCO XAVIER CORREA DA SILVA ANDRESEN LEITÃO	PT	
692945	2023.01.03	2024.01.08	PAULO COSTA GOMES	PT	
692947	2023.01.03	2024.01.08	SUGESTIVA IGUARIA LDA	PT	
693021	2023.01.03	2024.01.08	ARTUR DIOGO, UNIPESSOAL, LDA.	PT	
693056	2023.01.03	2024.01.08	BURGOFRACÇÃO, SA	PT	
693079	2023.01.03	2024.01.08	CONSULVINUS-PRODUÇÃO E COMÉRCIO, LDA	PT	

**Caducidades por sentença**

Processo	Data do pedido	Data da sentença	Nome do 1º requerente/titular	País resid.	Classes (Nice)	Observações
656133	2021.01.07	2023.11.06	INÊS BERNARDO NASCIMENTO MALATO BELIZ	PT	33	sentença do tribunal da propriedade intelectual, juiz 2, relativa à marca nacional n.º 656133, julga o recurso improcedente e mantém o despacho recorrido que recusou o registo.

**Averbamentos****Transmissões**

Processo	Data do averbamento	Antigo requerente/titular	País resid.	Atual requerente/titular	País resid.	Observações
344964	2024.01.02	MULTICOMUNICAÇÃO - ASSESSORIA, IMAGEM E MARKET.LDA	PT	LPM - COMUNICAÇÃO, SA	PT	TRANSMISSÃO TOTAL.
519187	2024.01.10	BERNARDO PEREIRA DA SILVA VEIGA	AE	WORKSQUARE - SISTEMAS DE INFORMAÇÃO, UNIPessoal LDA.	PT	TRANSMISSÃO TOTAL.
521091	2024.01.08	LUIS CARVALHO PINTO, COMPRA E VENDA DE IMÓVEIS, UNIPessoal LDA	PT	ALERTA IMPARÁVEL - COMPRA E VENDA DE IMOVEIS, UNIPessoal, LDA.	PT	TRANSMISSÃO TOTAL.
533113	2024.01.10	DIGIDISRUPTIVE, UNIPessoal, LDA.	PT	DEVERA, CO. LDA.	PT	TRANSMISSÃO TOTAL.
546457	2024.01.03	JOSÉ EMANUEL DA COSTA TEIXEIRA	PT	SUSANA CRISTINA DA COSTA TEIXEIRA	PT	TRANSMISSÃO TOTAL.
567838	2024.01.02	FUNDO DE GESTÃO DE PATRIMÓNIO IMOBILIÁRIO - FUNGEPI NB II	PT	NÉVOA FERRARA SHOPPING, UNIPessoal LDA.	PT	TRANSMISSÃO TOTAL.
692694	2024.01.02	AGRITORRES - DISTRIBUIÇÃO ESPECIALIZADA, S.A.	PT	AGRIDISTRIBUIÇÃO RETALHO ESPECIALIZADO, S.A.	PT	TRANSMISSÃO TOTAL.
703790	2024.01.02	NÉVOA, S.A.	PT	NÉVOA CAMPERA CENTRO COMERCIAL, UNIPessoal LDA.	PT	TRANSMISSÃO TOTAL.

**REGISTO DE INSÍGNIAS DE ESTABELECIMENTO****Caducidades por falta de pagamento de taxa**

Processo	Data do registo	Data da caducidade	Nome do 1º requerente/titular	País resid.	Observações
5947	1993.07.07	2024.01.08	MIGUEL MUNS PY -TÊXTIL,S.A.	PT	
9177	1993.07.07	2024.01.08	MONDELEZ EUROPE GMBH	CH	
9179	1993.07.07	2024.01.08	MANUEL GONZALEZ & IRMAO LDA	PT	
9181	1993.07.07	2024.01.08	METALÚRGICA RECOR, SA.	PT	
9182	1993.07.07	2024.01.08	INDACRIL-INDÚSTRIA DE ACRÍLICOS,LDA.	PT	
9187	1993.07.07	2024.01.08	ESTRELA DA BEIRA-SOC/COM/TRANSF/ DE CARNES, LDA.	PT	
9188	1993.07.07	2024.01.08	LAGOALVA - EQUIPAMENTOS E SERVIÇOS, LDA.	PT	
9191	1993.07.07	2024.01.08	PTC-PROJECTOS DE TELECOMUNICAÇÕES, SA.	PT	

## REGISTO DE LOGÓTIPOS

### Pedidos

De acordo com o artigo 286.º do Código da Propriedade Industrial, a seguir se publicam os pedidos de registo de logótipos; da data de publicação do presente aviso começa a contar-se o prazo de dois meses para a apresentação de reclamações de quem se julgar prejudicado pela eventual concessão dos mesmos, em conformidade com o artigo 17.º do mesmo Código.

(210) **56180**  
 (220) 2024.01.08  
 (730) PT COLEGIO INTERNACIONAL DE  
**VILAMOURA LDA**  
 (512) 85202 ENSINO BÁSICO (2º CICLO)  
 EDUCAÇÃO  
 (591) PANTONE: 3258C; 123C; 2945C  
 (540)



(531) 1.5.1 ; 2.1.23 ; 20.7.2 ; 26.4.9 ; 26.4.13 ; 26.4.14 ; 29.1.2 ; 29.1.4

**LOG** MEDIAÇÃO IMOBILIÁRIA  
 (591) VERDE  
 (540)



(531) 7.1.24 ; 27.5.10 ; 29.1.3

(210) **56181**  
 (220) 2024.01.08  
 (730) PT EURONIQUE INTERNATIONAL ART  
**ASSOCIATION**  
 (512) 94991 ASSOCIAÇÕES CULTURAIS E  
 RECREATIVAS  
 A ASSOCIAÇÃO TEM COMO FIM FORMAÇÃO E  
 DESENVOLVIMENTO DE ARTES, DESIGNADAMENTE  
 DANÇA, MODA, PINTURA, ESCULTURA, CERÂMICA.  
 PROMOÇÃO E DIVULGAÇÃO DE EVENTOS CULTURAIS  
 E RECREATIVOS. PROMOÇÃO E EXPOSIÇÃO DE  
 OBJETOS ARTÍSTICOS.

(591)  
 (540)



(531) 1.5.2

**LOG**  
 (210) **56187**  
 (220) 2024.01.09  
 (730) PT CRISTIANA ISABEL ALMEIDA RIBEIRO  
 (512) 86903 ACTIVIDADES DE ENFERMAGEM  
 FORMAÇÃO SONO MATERNO-INFANTIL.  
 (591)  
 (540)

**MARIA COLINHO**

**LOG**  
 (210) **56190**  
 (220) 2024.01.09  
 (730) PT CLAUDIA SOFIA MALHEIRO GOMES  
 (512) 86906 OUTRAS ACTIVIDADES DE SAÚDE  
 HUMANA, N.E.  
 OUTRAS ACTIVIDADES DE SAÚDE HUMANA, N.E.  
 (591) COR DE ROSA ; AZUL; VERDE; ROXO; AMARELO.  
 (540)

(210) **56186**  
 (220) 2024.01.09  
 (730) PT ANA PAULA MATEUS DA PURIFICAÇÃO  
 (512) 68311 ACTIVIDADES DE MEDIAÇÃO IMOBILIÁRIA

**LOG**



(531) 2.9.1 ; 3.7.22

**Concessões**

Processo	Data do registo	Data do despacho	Nome do 1º requerente/titular	País resid.	Observações
55755	2024.01.12	2024.01.12	LOOK VIBRANTE UNIPessoal LDA	PT	
55765	2024.01.12	2024.01.12	ASSOCIAÇÃO CULTURAL E RECREATIVA PASSILGUEIRENSE	PT	
55766	2024.01.12	2024.01.12	MONTENEGRO & REIS - UNIPessoal LDA	PT	
55775	2024.01.12	2024.01.12	R PONTO 2 - COMUNICAÇÃO E PUBLICIDADE, LDA	PT	



## **Renovações**

N.ºs 14 834, 31 101, 31 350, 31 425, 32 072 e 56 198.

**Caducidades por falta de pagamento de taxa**

Processo	Data do registo	Data da caducidade	Nome do 1º requerente/titular	País resid.	Observações
15152	1993.07.07	2024.01.08	ANES & PINTO, LDA.	PT	
24866	1973.07.07	2024.01.08	BANCO SANTANDER TOTTA, S.A.	PT	
28357	2003.07.07	2024.01.08	FUNDAÇÃO ANTERO GONÇALVES	PT	
29453	2003.07.07	2024.01.08	CASIMIRA DO CÉU PATRÍCIO DA CRUZ	PT	
54212	2023.01.03	2024.01.08	TATIANA RONCATO	PT	

**Averbamentos****Transmissões**

Processo	Data do averbamento	Antigo requerente/titular	País resid.	Atual requerente/titular	País resid.	Observações
2568	2024.01.02	MULTICOMUNICAÇÃO - ASSESSORIA, IMAGEM E MARKET.LDA	PT	LPM - COMUNICAÇÃO, SA	PT	TRANSMISSÃO TOTAL.
47087	2024.01.03	ATELIER N8 - DESIGN & CONSULTING, UNIPESSOAL LDA	PT	IDEATRIUM - CREATIVE SOLUTIONS	PT	TRANSMISSÃO TOTAL.

**Conversão para Logótipos ao abrigo do artigo 11.º do Decreto-Lei n.º 143 de 25 de Julho**

Processo Antigo	Nome do 1º requerente/titular	País resid.	Processo Novo
NOME DE ESTABELECIMENTO 13126	BENTO CARQUEJA	PT	LOGÓTIPO 56198

## REGISTO NACIONAL DE DENOMINAÇÕES DE ORIGEM E INDICAÇÕES GEOGRÁFICAS

### Concessões

Processo	Data do registo	Data do despacho	Nome do 1º requerente/titular	País resid.	Classes (Nice)	Observações
631	2024.01.12	2024.01.12	MUNICÍPIO DE ESTREMOZ	PT		

**AGENTES OFICIAIS DE PROPRIEDADE INDUSTRIAL**

(Os Agentes Oficiais da Propriedade Industrial, como tal reconhecidos pelo Instituto Nacional da Propriedade Industrial, podem promover actos e termos do processo sem necessidade de juntar procuração).

**Jorge Cruz**

- Cartório: Rua Vitor Cordon, 10-A – 1249-103 LISBOA
- Tel.: 21 3475020 – Fax: 21 3421885 e 21 3424583
- E-mail: jorgecruz@jpcruz.pt
- Web: www.jpereiradacruz.pt

**João Mascarenhas de Vasconcelos**

- Cartório: Av. Duque D'Ávila, 32-1º – 1000-141 LISBOA
- Tel.: 21 3547763 – Fax: 21 3560486
- E-mail: geral@fdnovaes.com

**António João Coimbra da Cunha Ferreira**

- Cartório: Av. José Gomes Ferreira, 15 – 3ºL, 1495-139 ALGÉS
- Tel.: 21 3241530 – Fax: 21 3422446 e 21 3476656
- E-mail: marcpat@agcunhaferreira.pt
- Web: www.agcunhaferreira.pt

**João Pereira da Cruz**

- Cartório: Rua Vitor Cordon, 10-A – 1249-103 LISBOA
- Tel.: 21 3475020 – Fax: 21 3421885 e 21 3424583
- E-mail: joaopcruz@jpcruz.pt
- Web: www.jpereiradacruz.pt

**Vitor Hugo Ramalho da Costa França**

- Cartório: Av. Duque D'Ávila, 32 - 1º – 1000-141 LISBOA
- Tel.: 21 3547574 – Fax: 21 3528473 e 21 35511 03
- E-mail: costa.franca@costafranca.pt

**Jorge Afonso Cruz**

- Cartório: Rua Vitor Cordon , 10-A – 1249-103 LISBOA
- Tel.: 21 3475020 – Fax: 21 3421885 e 21 3424583
- E-mail: jorgeacruz@jpcruz.pt
- Web: www.jpereiradacruz.pt

**Marta Burnay da Costa Pessoa Bobone**

- Cartório: Travessa do Jardim à Estrela, 28 – 1350-186 LISBOA
- E-mail: bobone@zonmail.pt

**Maria Silvina Vieira Pereira Ferreira**

- Cartório: Av. Casal Ribeiro, 50 - 3º, 1000-093 LISBOA
- Tel.: 21 3815050 – Fax: 21 3831150/21 381 33 93
- E-mail: sferreira@clarkemodet.com.pt

**Maria Eugénia Martinez**

- Cartório: Rua Vitor Cordon, 10-A – 1249-103 LISBOA
- Tel.: 21 3475020 – Fax: 21 3421885 e 21 3424583
- E-mail: mariaeugeniamartinez@jpcruz.pt
- Web: www.jpereiradacruz.pt

**Maria do Rosário May Pereira da Cruz**

- Cartório: Av. Duque d' Ávila, 66, 7º - 1050-083 LISBOA
- Tel.: 21 387 69 61 - Fax: 21 387 75 96
- E-mail: [furtado@furtado.pt](mailto:furtado@furtado.pt)

**Nuno Cruz**

- Cartório: Rua Vitor Cordon , 10-A – 1249-103 LISBOA
- Tel.: 21 3475020 – Fax: 21 3421885 e 21 3424583
- E-mail: [nunocruz@jpcruz.pt](mailto:nunocruz@jpcruz.pt)
- Web: [www.jpereiradacruz.pt](http://www.jpereiradacruz.pt)

**Raquel da Costa França**

- Cartório: Av. Duque D'Ávila, 32 – 1º – 1000-141 LISBOA
- Tel.: 21 3547574 – Fax: 21 3528473 e 21 3551103
- E-mail: [costa.franca@netcabo.pt](mailto:costa.franca@netcabo.pt)

**António José Pissarra Dias Machado**

- Cartório: Av. José Gomes Ferreira, 15 – 3ºL, 1495-139 ALGÉS
- Tel.: 21 3241530 – Fax: 21 3422446 e 21 3476656
- E-mail: [marcpat@agcunhaferreira.pt](mailto:marcpat@agcunhaferreira.pt)
- Web: [www.agcunhaferreira.pt](http://www.agcunhaferreira.pt)

**José Eduardo de Sampaio**

- Cartório: Rua do Salitre, 195 – 1269-063 LISBOA
- Tel.: 21 3841300 – Fax: 21 3875775
- E-mail: [jedc@jedc.pt](mailto:jedc@jedc.pt)
- Web: [www.jedc.pt](http://www.jedc.pt)

**João Carlos Sardiña de Barros**

- Cartório: Rua Rodrigo da Fonseca, 72 – 3º Esq. - 1250-193 LISBOA
- Tel.: 213863466
- E-mail: [gmr@magalhaes-adv.pt](mailto:gmr@magalhaes-adv.pt)

**Francisco de Novaes C. B. S. Atayde**

- Cartório: Av. Duque D'Ávila, 32 – 1º – 1000-141 LISBOA
- Tel.: 21 3547763 e 21 3155038 – Fax: 21 3560486
- E-mail: [geral@fdnovaes.com](mailto:geral@fdnovaes.com)

**Isabel Carvalho Franco**

- Cartório: Rua do Salitre, 195 – 1269-063 LISBOA
- Tel.: 21 3841300 – Fax: 21 3875775
- E-mail: [isabel.franco@jedc.pt](mailto:isabel.franco@jedc.pt)
- Web: [www.jedc.pt](http://www.jedc.pt)

**Álvaro Albano Duarte Catana**

- Cartório: Avenida Marquês de Tomar, 44 - 6º - 1069 - 229 LISBOA
- Tel.: 217 613 490 – Fax: 217 613 499
- E-mail: [alvaro.duarte@aduarateassoc.com](mailto:alvaro.duarte@aduarateassoc.com)
- Web: [www.aduarateassoc.com](http://www.aduarateassoc.com)

**José Eduardo Dinis de Carvalho**

- Cartório: Rua do Salitre, 195 – 1269-063 LISBOA
- Tel.: 21 3841300 – Fax: 21 3875775
- E-mail: jedc@jedc.pt
- Web: www.jedc.pt

**Fernando António Ferreira Magno**

- Cartório: Av. José Gomes Ferreira, 15 – 3ºL, 1495-139 ALGÉS
- Tel.: 21 3241530 – Fax: 21 3422446 e 21 3476656
- E-mail: marcpat@agcunhaferreira.pt
- Web: www.agcunhaferreira.pt

**António Côrte-Real**

- Cartório: Rua Castilho, 167. 2º - 1070-050 LISBOA
- Tel.: 21 7801963 e 21 7801966 – Fax: 21 7975813
- E-mail: sgcr@sgcr.pt
- Web: www.sgcr.pt

**José Luís Arnaut**

- Cartório: Rua Castilho, 50, 1250-071 LISBOA
- Tel.: 21 0958100 – Fax: 21 0958155
- E-mail: jarnaut@rpa.pt

**José Motta Veiga**

- Cartório: Rua João Penha, 10 – 1250-131 LISBOA
- Tel.: 21 3882659 e 21 3841120 – Fax: 21 3873752
- E-mail: mottaveiga@mail.telepac.pt
- Web: www.marcaonline.pt

**Pedro da Silva Alves Moreira**

- Cartório: Rua Tomás Ribeiro, nº 45 – 2º Andar, 1050-225 LISBOA
- Tel.: 210545500 – Fax: 21 3978754
- E-mail: pedro.moreira@rcf.pt
- Web: www.rcf.pt

**João Luís Garcia**

- Cartório: Rua Castilho, 167. 2º - 1070-050 LISBOA
- Tel.: 21 7801963 e 21 7801966 – Fax: 21 7975813
- E-mail: sgcr@sgcr.pt
- Web: www.sgcr.pt

**Manuel António Durães da Conceição Rocha**

- Cartório: Lagoas Park - Edifício 7, 1º Piso – 2740-244 PORTO SALVO
- Tel.: 21 1224726
- E-mail: info.portugal@herrero.pt

**Gonçalo de Magalhães Moreira Rato**

- Cartório: Rua Rodrigo da Fonseca, 72 – 3º Esq, 1250-193 LISBOA
- Tel.: 21 3875201 - Fax: 21 3875200
- E-mail: gmr@magalhaes-adv.pt



**José Raúl de Magalhães Simões**

- Cartório: Rua Castilho, 167. 2º - 1070-050 LISBOA
- Tel.: 21 7801963 e 21 7801966 – Fax: 21 7975813
- E-mail: sgcr@sgcr.pt
- Web: www.sgcr.pt

**Maria das Dores Marques Banheiro Meira**

- Cartórios: Rua Quirino da Fonseca, 29 – 5º Esq. – 1000-251 LISBOA e Av. Luísa Todí, 277, 2º, E-1 – 2900-452 SETÚBAL
- Tel.: 21 8436250 e 265 540240 – Fax: 21 8436251 e 265 540241
- E-mail: tecnimarca@gmail.com
- Web: www.tecnimarca.pt e www.tecnimarca.com

**Martim Luís Gomes de Araújo de Arantes e Oliveira**

- Cartório: Rua Tomás Ribeiro, nº 45 – 5º Esq., 1050-225 LISBOA
- Tel.: 21 3907373 – Fax: 21 3978754
- E-mail: rcf@rcf.pt

**Dina Maria Martins Pereira Soares**

- Cartório: Av. José Gomes Ferreira, 15 – 3ºL, 1495-139 ALGÉS
- Tel.: 21 3241530 – Fax: 21 3422446 e 21 3476656
- E-mail: marcpat@agcunhaferreira.pt
- Web: www.agcunhaferreira.pt

**Carmen Cristina Martins Garcia de Pina Alcobia Galinha**

- Cartório: Avenida Ressano Garcia nº 6 R/c. Esq. - 1070-237 LISBOA
- Tel.: +351 213 712 737 - Fax:+351 213 874 726
- E-mail: carmenpina@sapo.pt

**Ana Maria Ferreira Pereira da Silva Veiga**

- Cartório: Rua Ator Chaby Pinheiro, 5 A - 2795-060 LINDA A VELHA
- Tel.: 914930808
- E-mail: apsilvaveiga@netcabo.pt

**Luís Silva Carvalho**

- Cartório: Rua Vitor Cordon, 10-A, – 1249-103 LISBOA
- Tel.: 21 3475020 – Fax: 21 3421885 e 21 3424583
- E-mail: lsc@jpcruz.pt
- Web: www.jpereiradacruz.pt

**Alberto Canelas**

- Cartório: Rua Vitor Cordon , 10-A – 1249-103 LISBOA
- Tel.: 21 3475020 – Fax: 21 3421885 e 21 3424583
- E-mail: acanelas@jpcruz.pt
- Web: www.jpereiradacruz.pt

**César Manuel de Bessa Monteiro**

- Cartório: Av. Infante D. Henrique, 26 - 1149-096 LISBOA
- Tel.: 21 723 18 00 – Fax: 21 723 1899
- E-mail: bessa.monteiro@abreuadvogados.com
- Web: www.abreuadvogados.com

**Paulo Alexandre Pinto Correia Rodrigues da Graça**

- Cartório: Av. Almirante Reis, 104 - 5º – 1150-022 LISBOA  
- Tel.: 21 8110051 – Fax: 21 8141605  
- E-mail: paulo.graca-82931@advogados.oa.pt

**Miguel Camargo de Sousa Eiró**

- Cartório: Av. Fontes Pereira de Melo, 15 – 7º – 1050-115 LISBOA  
- Tel.: 21 3160324 – Fax: 21 3150826  
- E-mail: miguel.eiro@mail.telepac.pt

**Elsa Maria Martins Barreiros Amaral Canhão**

- Cartório: Rua Tomás Ribeiro, nº 45 – 2º Andar, 1050-225 LISBOA  
- Tel.: 210545500 – Fax: 21 3978754  
- E-mail: elsa.canhao@rcf.pt  
- Web: www.rcf.pt

**Joaquim Maria Calado Marques**

- Cartório: Av. Álvares Cabral, 47 - R/C - 1250-015 LISBOA  
- Tel.: 21 381 46 40 – Fax: 21 381 46 41  
- E-mail: jcaladomarques@esc-advogados.pt

**José António dos Reis Martinez**

- Cartório: Rua Vitor Cordon, 30 –1º – 1200-484 LISBOA  
- Tel.: 21 3473860 – Fax: 21 3473548  
- E-mail: jamartinez.advogados@esc-advogados.com

**Ana Teresa Pulido**

- Cartório: R. Braamcamp, 90 -3º – 1250-052 LISBOA  
- Tel.: 936792055  
- E-mail: anateresa.pulido@nga.pt  
- Web: www.nga.pt

**Vera Araújo Arnaut**

- Cartório: Av. Eng Duarte Pacheco, Torre 2, 9.º - Sala 3. – 1070 – 102 LISBOA  
- Tel.: 21 384 01 97/8 – Fax: 21 384 01 99  
- E-mail: vera.araujo@notarios.pt

**Lúisa Guerreiro**

- Cartório: Rua Raul Proença, 3 - 2820-478 CHARNECA DA CAPARICA  
- Tel: 21 821 23 47  
- E-mail: luisague@netcabo.pt  
- Web: www.lguerreiro.com

**Olga Maria Rocha da Cruz Landim**

- Cartório: Av. Casal Ribeiro, 50 - 3º, 1000-093 LISBOA  
- Tel.: 21 3815050 e 21 3815054 – Fax: 21 3831150 e 21 3813393  
- E-mail: info@clarkemodet.com.pt

**Paulo Pelayo de Sousa**

- Cartório: Rua de Sá da Bandeira, 706 – 2.º. Esq.º – 4000-432 PORTO  
- Tel.: 22 2046120 – Fax: 22 2080728  
- E-mail: geral@arlindodesousa.pt

**Pedro Pelayo de Sousa**

- Cartório: Rua de Sá da Bandeira, 706 – 2.º Esq. – 4000-432 PORTO
- Tel.: 22 2046120 – Fax: 22 2080728
- E-mail: geral@arlindodesousa.pt
- Web: www.arlindodesousa.pt

**Pedro Manuel Branco da Cruz**

- Cartório: Av. Duque de Loulé, 1 – 7º Esq. – 1050-085 LISBOA
- Tel.: 21 3535233 – Fax: 21 3535259
- E-mail: lex@cruzadvogados.com

**Vítor Luís Ribeiro Cardoso**

- Cartório: Rua Jaime Cortesão, nº 62 - 2910-538 SETÚBAL
- Tel.: 265 233 158 - TLM: 937250536 - Fax: 265 233 158
- E-mail: marcasepatentes@ribeirocardoso.com

**Abel Dário Pinto de Oliveira**

- Cartório: Rua Nossa Senhora de Fátima, 419 - 3º - Frente - 4050-428 PORTO
- Tel.: 22 600 80 94 e 22 016 02 04 – Fax: 22 600 80 95
- E-mail: geral@ampporto.com

**Alexandra Costa Paixão**

- Cartório: Av. António Augusto de Aguiar, nº 148, 4C e 5C - 1050-021 LISBOA
- Telemóvel: 919830742
- E-mail: fastfiling@fast-filing.com

**Ana Bárbara Emauz de Melo Portugal de Sampaio**

- Cartório: Rua do Salitre, 195 – 1269-063 LISBOA
- Tel.: 21 3841300 – Fax: 21 3875775
- E-mail: ana.sampaio@jedc.pt
- Web: www.jedc.pt

**Ana Maria Gonçalves Fidalgo**

- Cartório: Av. Casal Ribeiro, 50 - 3º, 1000-093 LISBOA
- Tel.: 21 3815050 – Fax: 21 3831150
- E-mail: afidalgo@clarkemodet.com.pt

**Anabela Teixeira de Carvalho**

- Cartório: Edifício Net - Rua de Salazares, n.º 842 - 4149-002, PORTO
- Tel.: 220028916 - Fax: 225322066
- E-mail: anabela.carvalho@patents.pt
- Web: <http://patentree.eu/>

**António Jorge Mateus Andrade**

- Cartório: Av. Infante D. Henrique, 26 - 1149-096 LISBOA
- Tel.: 21 7231800 - Fax: 21 7231899
- E-mail: antonio.andrade@abreuadvogados.com
- Web: www.abreuadvogados.com

**Bruno Braga da Cruz**

- Cartório: Rua Castilho, 67, 1º 1250-068 LISBOA
- Tel.: (+351) 213 849441 - Fax: (+351) 213 849449
- E-mail: brunobragadacruz-127791@adv.oa.pt
- Web: <https://www.glawyers.eu/>

**Carla Maria Santos Pinheiro**

- Cartório: Edifício Oceanus - Avenida da Boavista, 3265 - 3º andar, Escr. 3.4 – 4100-137 PORTO
- Tel.: 22 5323340 – Fax: 22 5323349
- E-mail: cpinheiro@clarkemodet.com.pt

**Cláudia Pimenta Monteiro de Medina Barbosa Xara-Brasil Nogueira**

- Cartório: Av. Maria Helena Vieira da Silva, 40, 1º Dto.– 1750-184 LISBOA
- Tm.: 96 297 25 10
- E-mail: cxaabrasil@gmail.com

**Cristina Antónia de Almeida Carvalho**

- Cartório: Rua Castilho, 167, nº 2 - 1070-050 LISBOA
- Tel.: 217 80 19 63
- E-mail: cac@sgcr.pt

**Filipe Teixeira Baptista**

- Cartório: Edifício Heron Castilho - Rua Braamcamp, 40 – 5 E - 1250-050 LISBOA
- Tel.: 211 914 169 - Fax: 211 914 166
- E-mail: filipe.baptista@bma.com.pt
- Web: www.bma.com.pt

**Gonçalo de Melo Portugal Saluce de Sampaio**

- Cartório: Rua do Salitre, 195 – 1269-063 LISBOA
- Tel.: 21 3841300 – Fax: 21 3875775
- E-mail: goncalo.sampaio@jedc.pt
- Web: www.jedc.pt

**Gonçalo Maria Cabral da Cunha Ferreira**

- Cartório: Tv do Froes 10 A – 2000-145 Santarém
- Tel.: 916093424
- E-mail: goncalo@cfadvogados.com

**Gonçalo Santos da Cunha de Paiva e Sousa**

- Cartório: Rua dos Bacalhoeiros, 4 – 1100-070 LISBOA
- Tel.: 218 823 990– Fax: 218 823 997
- E-mail: goncalo.sousa@gastao.eu
- Web: www.gastao.eu

**Inês de Carvalho Simões**

- Cartório: Rua Vitor Cordon , 10-A – 1249-103 LISBOA
- Tel.: 21 3475020/30 – Fax: 21 3421885 e 21 3424583
- E-mail: inessimoes@jpcruz.pt
- Web: www.jpereiradacruz.pt

**João M. Pimenta**

- Cartório: Rua Vitor Cordon, 10-A – 1249-103 LISBOA
- Tel.: 21 3475020/30 – Fax: 21 3421885 e 21 3424583
- E-mail: joapimenta@jpcruz.pt
- Web: www.jpereiradacruz.pt

**João Sardinha**

- Cartório: Rua Vitor Cordon , 10-A – 1249-103 LISBOA
- Tel.: 21 3475020/30 – Fax: 21 3421885 e 21 3424583
- E-mail: joaosardinha@jpcruz.pt
- Web: www.jpereiradacruz.pt

**João Paulo Sena Mioludo**

- Cartório: Rua Tomás Ribeiro, n.º 45 - 2º Andar, 1050-225 LISBOA
- Tel.: 963075786
- E-mail: joao.mioludo@rcf.pt
- Web: www.rcf.pt

**Luís Gonçalo Moura Cavaleiro de Ferreira**

- Cartório: Av. Álvares Cabral, 47, 1º – 1250-015 LISBOA
- Tel.: 213 806 530 – Fax: 213 806 531
- E-mail: cavaleiro.ferreira@leonelalves.com

**Marco Alexandre Gomes da Silva Pires de Sousa**

- Cartório: Rua Quinta do Monte, 96 - 1º Dtº - 4805-151 CALDAS DAS TAIPAS
- Tel. 936954610 – Fax: 253471946
- E-mail: marcopires.sousa-9680p@adv.ooa.pt

**Maria do Carmo Ferreira Fernandes Simões**

- Cartório: Av. Duque de Ávila, 66, 7º - 1050 - 083 LISBOA
- Tel.: 21 3876961 – Fax: 21 3877596
- E-mail: furtado@furtado.pt

**Maria Manuel Ramos Lucas**

- Cartório: Praça de Portugal n.º. 7C - 1ºD - 2910-640 SETÚBAL
- Tel.: 265 228685 – Fax: 265 228637
- E-mail: mmlucas@marquesmarcas.com

**Maria Teresa Delgado**

- Cartório: Lagoas Park - Edifício 7, 1º Piso – 2740-244 PORTO SALVO
- Tel.: 21 1224726
- E-mail: tdelgado@herrero.pt

**Miguel Adolfo Coelho Quintans**

- Cartório: Rua Sousa Martins, 10 – 1050-218 LISBOA
- Tel.: 21 0958109 – Fax: 21 0958155
- E-mail: miguel.quintans@cms-rpa.com
- Web: www.rpa.pt

**Ricardo Souto Soares Henriques**

- Cartório: Av. Infante D. Henrique, 26 – 1149-096 LISBOA
- Tel.: 21 7231800 – Fax: 21 7231899
- E-mail: ricardo.henriques@abreuadvogados.com
- Web: www.abreuadvogados.com

**Teresa Colaço Dias**

- Cartório: Av. Duque de Ávila, 66, 7º- 1050-083 LISBOA
- Telef.: 351 21 387 69 61 - Fax: 351 21 387 75 96
- E-mail: teresa.dias@furtado.pt
- Web: www.furtado.pt

**Teresa Maria Ferreira Pereira da Silva Garcia**

- Cartório: R. Soldados da Índia, 72 – 1400-340 LISBOA
- Tel.: 21 3017086
- E-mail: garcia.teresa@netcabo.pt

**Paulo Jorge Monteverde Plantier Saraiva Maia**

- Cartório: Edifício Heron Castilho, Rua Braamcamp, 40 – 5E - 1250-050 LISBOA
- Tel.: 213 806 530 - Fax: 213 806 531
- E-mail: paulo.monteverde@bma.com.pt
- Web: www.bma.com.pt

**Águeda Silva**

- Cartório: Rua 4 de Outubro, 821 - 4810-485 GUIMARÃES
- E-mail: aguedasilva@gmail.com

**Ana Bela Ferreira**

- Cartório: Rua Castilho, 167 - 2º - 1070-050 LISBOA
- Tel.: 217801963 – Fax: 217975813
- E-mail: sgcr@sgcr.pt
- Web: www.sgcr.pt

**Margarida Martinho do Rosário**

- Cartório: Rua dos Bacalhoeiros, 4 - 1100-070 LISBOA
- Tel.: 218823990 – Fax: 218823997
- E-mail: gcf@gastao.eu
- www.gastao.eu

**Ana Rita Vilhena**

- Cartório: Rua Vitor Cordon, 10-A – 1249-103 LISBOA
- Tel.: 21 3475020 – Fax: 21 3421885 e 21 3424583
- E-mail: anaritavilhena@jpcruz.pt
- Web: www.jpereiradacruz.pt

**António Trigueiros de Aragão**

- Cartório: : Rua Tomás Ribeiro, n.º 45 - 2º Andar, 1050-225 LISBOA
- Tel.: 210545500
- E-mail: ata@taglobal.pt
- Web: www.rcf.pt

**Carmina Cardoso**

- Cartório: Largo de São Carlos, 3 - 1200-410 LISBOA
- Tel.: 213583620 – Fax: 213159434
- E-mail: c.cardoso-183171@adv.oo.pt.

**Elsa Maria Bruno Guilherme**

- Cartório: Avenida da Liberdade, nº 258, 6º Andar - 1250-149 Lisboa
- Tel.: ++351 215 943 993
- E-mail: eguilherme@technophage.pt

**Filipe Pedro**

- Cartório: Rua Varela Silva, 3 - 2º Dto. - 2730-233 BARCARENA
- E-mail: filipedro@netcabo.pt

**Francisca Ferreira Pinto**

- Cartório: Av. da República, 25 - 1º - 1050-186 LISBOA
- Tel.: 213821200 – Fax: 213877109
- E-mail: francisca.ferreira.pinto@garrigues.com / gcf@garrigues.com

**Hugo Monteiro de Queirós**

- Cartório: Av. Fontes Pereira de Melo, 43 - 1050-119 LISBOA
- Tel.: +351 213 197 311 – Tlm: +351 934 301 498
- E-mail: hugo.monteiroqueiros@plmj.pt
- Web: www.plmj.com

**Isabel Bairrão**

- Cartório: Avenida da República, 25 - 1º - 1050-196 LISBOA
- Tel.: 213800910 – Fax: 213877109
- E-mail: isabel.bairrao@garrigues.com

**Joana Mata**

- Cartório: Rua Bernardo Lima, 3 - 1150-074 LISBOA
- Tel.: 213566400 – Fax: 213566488
- E-mail: joanamata@rsa-advogados.pt

**João Jorge**

- Cartório: Rua Tomás Ribeiro, nº 45 – 2º Andar, 1050-225 LISBOA
- Tel.: 210545500 – Fax: 213978754
- E-mail: joao.jorge@rcf.pt
- Web: www.rcf.pt

**João Pedro Fazendeiro**

- Cartório: Av. Conselheiro Fernando de Sousa, nº 19, 5º - 1070-072 LISBOA
- Tel.: 216083894
- E-mail: legal@protectidea.pt

**Jorge Faustino**

- Cartório: Rua Tomás Ribeiro, nº 45 – 2º Andar, 1050-225 LISBOA
- Tel.: 210545500 – Fax: 213978754
- E-mail: jorge.faustino@rcf.pt
- Web: www.rcf.pt

**José de Novaes e Ataíde**

- Cartório: Av. Duque D'Ávila, 32 - 1º - 1000-141 LISBOA
- Tel.: 213547763 – Fax: 213560486
- E-mail: geral@fdnovaes.com

**Lídia Neves**

- Cartório: Edifício Amoreiras Square, Rua Carlos Alberto da Mota Pinto, n.º 17, 2.º piso - 1070-313 LISBOA
- Tel.: 213192080
- E-mail: lneves@adcecija.pt

**Lourenço de Sampaio**

- Cartório: Rua do Salitre, 195 - 1269-063 LISBOA
- Tel.: 213841300 – Fax: 213875775
- E-mail: lourenco.sampaio@jedc.pt

**Luís Humberto Ferreira**

- Cartório: Edifício Net - Rua de Salazares, n.º 842 - 4149-002, PORTO
- Tel.: 220028916 - Fax: 225322066
- E-mail: luis.ferreira@patents.pt
- Web: <http://patentree.eu/>

**Maria Joana Marques Galvão Fialho Pinto Trindade Veiga**

- Cartório: Alameda dos Oceanos 41K-21, Parque das Nações, 1990-207 LISBOA
- Tel.: 213150970
- E-mail: jfpinto@inventia.com

**Maria Cruz Garcia**

- Cartório: Av. Casal Ribeiro, 50, 3º Andar – 1000-093 LISBOA
- Tel.: 91 145 26 59
- E-mail: inpi@clarkemodet.com.pt.
- Web: www.clarkemodet.com

**Mário Castro Marques**

- Cartório: Rua António Cardoso, 235, 6º Drt Frt, 4150-081 PORTO
- Tel.: 91 9107557
- E-mail: mariocastromarques@gmail.com

**Marisa Coimbra**

- Cartório: Rua Dom Francisco Manuel de Melo 21, 1070-085 LISBOA
- Tel.: 21 313 2000 – Fax: 21 313 2001
- E-mail: marisa.coimbra@srslegal.pt
- Web: <https://www.srslegal.pt/pt/>

**Nuno Lourenço**

- Cartório: Lusoworld II A25. Rua Pé de Mouro 2710-144 SINTRA
- Tel.: 21 1395721 – Fax: 21 1946681
- E-mail: nuno.lourenco@today.patents.com
- Web: www.todaypatents.com

**Rodolfo Condessa**

- Cartório: Rua Cidade de Rabat, 31 - 8º Esq. - 1500-159 LISBOA
- Tel.: 966712005
- E-mail: rodolfo.condessa@gmail.com

**Rui Duarte Catana**

- Cartório: Av. Marquês de Tomar, 44 - 6º - 1069-229 LISBOA
- Tel.: 217613490 – Fax: 217613499
- E-mail: rui.catana@aduarateassoc.com
- Web: www.aduarateassoc.com

**Rui Moreira de Resende**

- Cartório: Rua Bernardo Lima, 3 - 1150-074 LISBOA
- Tel.: 213566400 – Fax: 213566488
- E-mail: ruiresende@rsa-advogados.pt

**Sandra Martins Pinto**

- Cartório: Av da República, 1326 - 8º, S1 82 4430-192, Vila Nova de Gaia
- Tel.: 223190195
- E-mail: sandramartinspinto@gmail.com

**Teresa Luísa Catarino Fernandes Gingeira Martins**

- Cartório: Edifício Net - Rua de Salazares, n.º 842 - 4149-002, PORTO
- Tel.: 220028916
- E-mail: teresa.martins@patents.pt
- Web: www.patentree.eu



**Vasco Stilwell d'Andrade**

- Cartório: Rua Castilho, 165 - 1070-050 LISBOA
- Tel.: 213817400 – Fax: 213826629
- E-mail: vsandrade@mlgts.pt
- Web: www.mlgts.pt

**Vera Correia Alves**

- Cartório: Rua do Carmo, n.º 11, 2º, sala 11, 4700-309 BRAGA
- Tlm: 919285011
- E-mail: valves@sablegal.pt

**Ana Sofia Dinis Chaves**

- Cartório: Rua Luis Gonzaga, Edificio Phoenix Garden, 7º andar H, MACAU
- Tel.: 00853 66591201
- E-mail: chaves.anasofia@gmail.com

**Ália Mohamade Amadá**

- Cartório: Rua Visconde de Santarém, n.º 75B, 1000 - 286 LISBOA
- E-mail: alia.amada-360741@adv-est.ia.pt

**Rita Milhões**

- Cartório: Rua do Salitre, 195 - 1269-063 LISBOA
- Tel.: 351 213 841 300
- E-mail: jedc@jedc.pt

**Daniel Reis Nobre**

- Cartório: Alameda dos Oceanos, 41K-21, Parque das Nações – 1990-207 LISBOA
- Tel.: 213 150 970 - Fax: 213 531 352
- E-mail: portugal@inventia.com
- Web: www.inventia.pt

**Tiago Reis Nobre**

- Cartório: Alameda dos Oceanos, 41K-21, Parque das Nações – 1990-207 LISBOA
- Tel.: 213 150 970 - Fax: 213 531 352
- E-mail: portugal@inventia.com
- Web: www.inventia.pt

**David Cardoso**

- Cartório: Avenida Defensores de Chaves, 36, 1.º Direito, 1000-119 LISBOA
- Tel.: 218758322 – Fax: 255134816
- E-mail: dc@legalwest.eu

**Ágata Pinho**

- Cartório: Av. Sidónio Pais, n.º 379, Piso 1, sala 1.14, Ed. HOECHST - 4100-486 BOAVISTA, PORTO
- Tel.: 220167495 – Fax: 226092487
- E-mail: agatapinho@jpcruz.pt
- Web: www.jpereiradacruz.pt

**Ana Eugénio**

- Cartório: Rua António Enes 18-3D - 1050-025 LISBOA
- E-mail: aeugenio.ana@gmail.com

**Ana M. Sebastião**

- Cartório: Rua Vitor Cordon , 10-A – 1249-103 LISBOA
- Tel.: 21 3475020/30 – Fax: 21 3421885 e 21 3424583
- E-mail: anamsebastiao@jpcruz.pt
- Web: www.jpereiradacruz.pt

**Cátia Ribeiro**

- Cartório: Praça de Portugal n.º 7C - 1.ºD - 2910-640 SETÚBAL
- Tel.: 265 228 685 - Fax: 265 228 637
- E-mail: catia@marquesmarcas.com
- Web: www.marquesmarcas.com

**Joana Dez-Réis Grilo**

- Cartório: Rua de Campolide n.º 164 D, 1070-029 LISBOA
- Tel.: 934954388
- E-mail: joana.grilo@protectdata.pt

**Luís Caixinhas**

- Cartório: Alameda dos Oceanos, 41K-21, Parque das Nações - 1990-207 LISBOA
- Tel.: 213 150 970 - Fax: 213 531 352
- E-mail: portugal@inventa.com
- Web: www.inventa.pt

**Ricardo Abrantes**

- Cartório: Taguspark, Núcleo Central 392, 2740-122 OEIRAS
- Tel.: 211119919
- E-mail: ricardo.abrantes@patents.pt
- Web: www.patentree.eu

**Patrícia Marques**

- Cartório: BBG, S.A., Rua Dr. Francisco Sá Carneiro n.º 475 C 4740-473 ESPOSENDE
- Tel.: 253968486
- E-mail: patricia.marques@hyline-bis.com

**Márcia Martinho da Rosa**

- Cartório: Largo Machado de Assis, Ed. Roma – 5B, 1700-116 LISBOA
- Tel.: (+351) 913997452 / (+351) 211643217
- E-mail: marcia.rosa@mmr.pt
- Web: www.mmr.pt

**Madalena Barradas**

- Cartório: Avenida Casal Ribeiro, 50, 3.º Dto, 1000-093 LISBOA
- Tel.: 21 3815050
- E-mail: mbarradas@clarkemodet.com

**Luís Teixeira**

- Cartório: Rua Públia Hortênsia de Castro, n.º 1, 2.º A - 1500-518 LISBOA
- E-mail: teixeira.luismmanuel@gmail.com

**Manuel Cunha Ferreira**

- Cartório: Av. José Gomes Ferreira, 15 – 3.ºL, 1495-139 ALGÉS
- Tel.: 213241530 - Fax: 213476656 / 213422446
- E-mail: manuel.cunhaferreira@agcunhaferreira.pt

**Ana Fazendeiro**

- Cartório: Av. das Forças Armadas, nº 125 - 12º - 1600-079 LISBOA
- Tel.: 217231800 - Fax: 217231899
- E-mail: ana.fazendeiro@abreuadvogados.com

**Vítor Palmela Fidalgo**

- Cartório: Alameda dos Oceanos, 41K-21, Parque das Nações – 1990-207 LISBOA
- Tel.: 213 150 970 - Fax: 213 531 352
- E-mail: vfidalgo@inventa.com
- Web: www.inventa.pt

**Sérgio Coimbra Henriques**

- Cartório: Av de Berna, 30 - 3º A, 1050-148 LISBOA
- Tel.: 211 64 99 99
- E-mail: sergiocoimbrahenriques@gmail.com

**Filipa Lopes Galvão**

- Cartório: Rua Professor Simões Raposo, nº 5, 4º B - 1600-660 LISBOA
- E-mail: filipa.galvao@eyesees.pt

**Jorge Manuel Vaz Machado**

- Cartório: Edifício Oceanus - Escrit. 1.9 - Av. da Boavista 3265, 4100-137 PORTO
- Tel.: 912325395
- E-mail: jmachado@inventa.com
- Web: www.inventa.com

**Vera Albino**

- Cartório: Alameda dos Oceanos, 41K-21, Parque das Nações – 1990-207 LISBOA
- Tel.: 213 150 970 - Fax: 213 531 352
- E-mail: portugal@inventa.com
- Web: www.inventa.pt

**Maria João Pereira**

- Cartório: Av. Doutor João Canavarro 305, 1º, sl 19, 4480-668 VILA DO CONDE
- Tel.: +351 252 611 927 / +351 91 019 87 35
- E-mail: mariabaltarpereira@gmail.com

**Mário Marques**

- Cartório: Avenida 5 de Outubro, nº 10 - 1º - 1050-056 LISBOA
- Tel.: 216081027
- E-mail: mmarques@level-up.pt

**Isaura Monteiro**

- Cartório: Avenida 25 de Abril, Urbanização Solar das Palmeiras, Bloco C4, 4ºD, 8100-506 Loulé
- Tel.: 914164499
- E-mail: isaura.monteiro@rcf.pt

**Ana Rita Remígio**

- Cartório: Edifício Net, Rua de Salazares 842 - 4149-002 PORTO
- Tel.: 225322064 - Fax: 225322066
- E-mail: ana.remigio@patents.pt
- Web: www.patents.pt

**Daniela Dinis**

- Cartório: Rua da Fé n.º 10 Casal do Rato 1675-313 PONTINHA
- Tel.: 961294016
- E-mail: danielamdinis-456421@adv.oo.pt

**Luís Pinto Monteiro**

- Cartório: Av. da Liberdade, 224 - 1250-148 LISBOA
- Tel.: 213197300 - Fax: 213197319
- E-mail: luis.pintomonteiro@plmj.pt

**Cláudia Freixinho Serrano**

- Cartório: Rua Vitor Cordon , 10-A - 1249-103 LISBOA
- Tel.: 213475020 - Fax: 213421885
- E-mail: claudiaserrano@jpcruz.pt

**David Marques**

- Cartório: Avenida Cova dos Vidros, Lote 2570 - 2975-333 QUINTA DO CONDE
- E-mail: davidmtfmarques@gmail.com

**Filipe Funenga**

- Cartório: Vågsgaten, 43, 4306 SANDNES NO
- Tel.: (+47) 908 77 808
- E-mail: filipe.funenga@patent.no

**Inês Monteiro Alves**

- Cartório: Alameda dos Oceanos, 41K-21, Parque das Nações – 1990-207 LISBOA
- Tel.: 213150970 - Fax: 213531352
- E-mail: ialves@inventia.com

**Mariana Bernardino Ferreira**

- Cartório: Av. Álvares Cabral, 47 - 1.º - 1250-015 LISBOA
- Tel.: 213806530 - Fax: 213806531
- E-mail: mariana.ferreira@bma.com.pt
- Web: www.bma.pt

**Patrícia Lima**

- Cartório: Instituto Superior Técnico, Avenida Rovisco Pais - 1049-001 LISBOA
- E-mail: patriciamlima@hotmail.com

**Rita Mendonça**

- Cartório: Rua Castilho, 167, 2º - 1070-050 LISBOA
- Tel.: 217 801 963 – Fax: 217 975 813
- E-mail: sgcr@sgcr.pt
- Web: www.sgcr.pt

**Rui do Nascimento Gomes**

- Cartório: Rua Vitor Cordon, 10-A - 1249-103 LISBOA
- Tel.: 213475020 - Fax: 213421885
- E-mail: ruijgomes@jpcruz.pt
- Web: www.jpereiradacruz.p

**Vasco Rosa Dias**

- Cartório: Est. Beira nº 176, 5º A - 3030-173 COIMBRA
- Tel.: 963312134
- E-mail: vasco.rosa.dias@gmail.com

**Joana Piriquito Santos**

- Cartório: Rua D. Luís I, n.º 28 1200-151 LISBOA
- Tel.: 213113400 - Fax: 213113406
- E-mail: jcs@vda.pt

**Sónia Mota Maia**

- Cartório: Alameda da Quinta de Sto. António, n.º 1 - Núcleo 1 - 2.º E - 1600-675 LISBOA
- Tel.: 217160190 - Fax: 213244665
- E-mail: info@ip-smm.com

**Pedro Bacelar**

- Cartório: Estrada da Chainha, Lote 6, N.º163 R/C - 7005-198 ÉVORA
- Tel: 266040468 e 919654760 - Fax: 266040948
- E-mail: pedro.espanca@gmail.com

**Miguel Antunes de Resende**

- Cartório: Avenida de São Pedro n.º 31 Monte Estoril - 2765-446 ESTORIL
- Tel: 910583778
- E-mail: miguelantunesderesende@gmail.com

**Luís Sommer Ribeiro**

- Cartório: Rua Artilharia Um, n.º 79, 3.º direito, 1250-038 LISBOA
- E-mail: geral@saveas.pt

**João Pereira Cabral**

- Cartório: Alameda dos Oceanos, 41, K21, Parque das Nações - 1990-207 LISBOA
- Tel: 213150970 - Fax: 213531352
- E-mail: jcabral@inventia.com
- Web: www.inventia.pt

**João Francisco Sá**

- Cartório: Rua Rangel de Quadros, n.º 4 2.º drt. - 3800-072 AVEIRO
- E-mail: Joaofrancis.sa@gmail.com

**Sousa Ribeiro**

- Cartório: Av. Álvares Cabral, n.º 47, 1.º andar - 1250-015 LISBOA
- Tel: 213806530 - Fax: 213806531

**Evangelino Marques Ribeiro**

- Cartório: Praça de Portugal n.º. 7C - 1.ºD - 2910-640 SETÚBAL
- Tel: 265228685 e 932573091 - Fax: 265228637
- E-mail: marquesribeiro@marquesmarcas.com
- Web: www.marquesmarcas.com

**Diogo Xavier Santos**

- Cartório: Rua Castilho, 167, 2.º Andar - 1070-050 LISBOA
- Tel: 217801963 e 912628247 - Fax: 217975813
- E-mail: dxs@sgcr.pt
- Web: www.sgcr.pt

**Saulo Chanoca**

- Cartório: Rua Artilharia Um, nº 51, Páteo Bagatela, Edifício 1, 4º Andar - 1250-137 LISBOA
- Tel: 211554330 e 935274353
- E-mail: schanoca@bas.pt

**Lígia Gata**

- Cartório: Av. Dr. Mário Moutinho, Lt 1519, 7º Esq. - 1400-136 LISBOA
- Tel: 213011684
- E-mail: ligiajata007@gmail.com
- Web: www.megaingenium.eu

**Manuel Bastos Moniz Pereira**

- Cartório: Rua dos Bacalhoeiros 4, 1100-070 LISBOA
- Tel: 218823990 - Fax: 218823997
- E-mail: manuel.pereira@gastao.eu
- Web: www.gastao.eu

**Ana Neves**

- Cartório: Rua Dr. Bernardino Machado, nº 30A, Vale Milhaços, 2855-437 CORROIOS
- Tel: 936256546
- E-mail: anaisabelneves@gmail.com

**Ana Plácido Martins**

- Cartório: Rua Feliciano de Castilho, 92, 4150-311 PORTO
- Tel: 226097509
- E-mail: arsinveniendi@outlook.com

**André Sarmento**

- Cartório: Rua Damião de Góis, nº 56, 4º Andar, apt. 43, 4050-221 PORTO
- Tel: 223 751 032
- E-mail: andrevsarmento@gmail.com

**Carlos Miguel Vaz Serra**

- Cartório: Edifício Lumnia, Rua da Centieira, nº 61 - 5B, 1800-056 LISBOA
- Tel: 917169727
- E-mail: carlos.miguel@ascenza.rovensa.com

**Leila Teixeira**

- Cartório: Avenida 24, 803 - 4500-201 ESPINHO
- Tel: 935254856
- E-mail: leilateixeiraa@gmail.com

**Cristina de Castro**

- Cartório: Rua António Sérgio, 49 - 3º Esq. - 6300-665 GUARDA
- Tel: 965028903
- E-mail: cristinacastro@ipg.pt

**Mariana Belo de Oliveira**

- Cartório: Rua Domingos Ferreira Pinto Basto, nº 45, 3830 -176 ÍLHAVO - AVEIRO
- Tel: 914913442
- E-mail: marianabeloliveira@gmail.com

**Natacha Batista**

- Cartório: Rua 9 de Março, nº 63, Cajados - 2965-505 ÁGUAS DE MOURA
- Tel: 916187637
- E-mail: anatachabatista@gmail.com

**Raquel Antunes**

- Cartório: Rua dos Ilhavs 29, 2825-339 COSTA DA CAPARICA
- Tel.: 913157271
- E-mail: rgaboleiroantunes@gmail.com

**Sofia Rebelo Ladeira**

- Cartório: Rua Ana de Castro Osório, nº 4 - 5º B- 1500-039 LISBOA
- Tel.: 969267585
- E-mail: ladeira.sofia@gmail.com

**Adriana Esteves**

- Cartório: Av. Casal Ribeiro, 50 - 3º andar – 1000-093 LISBOA
- Tel.: 213815050 – Fax: 212831150
- E-mail: aesteves@clarkemodet.com.pt

**Cláudia Tomás Pedro**

- Cartório: Avenida Duque de Ávila, n.º 46, 6.º – 1050-083 LISBOA
- Tel.: 213408600 Tlm: 966478360
- E-mail: cpedro@ga-p.com

**Diana Pereira**

- Cartório: Alameda dos Oceanos, 41, K21, Parque das Nações – 1990-207 LISBOA
- Tel.: 213150970/1 – Fax: 213531352
- E-mail: dpereira@inventacom.com

**Inês Sequeira**

- Cartório: Alameda dos Oceanos, 41, K21, Parque das Nações – 1990-207 LISBOA
- Tel.: 918860596
- E-mail: isqueira@inventacom.com

**Joel David Rodrigues**

- Cartório: Rua Escola do Futebol, n.º 11, 1.º dto. – 8700-258 OLHÃO
- Tel.: 961 108 500
- E-mail: jdcruzrodrigues@gmail.com

**Inês Guerra**

- Cartório: Rua Castilho, 167 - 2º – 1070-050 LISBOA
- Tel.: 217801963 - Fax: 217975813
- E-mail: sgcr@sgcr.pt
- Web: www.sgcr.pt

**Luísa Azevedo Soares Rodrigues**

- Cartório: Rua António da Silveira, 131 – 2765-300 ESTORIL
- Tel.: 914431158
- E-mail: marialuisa.rodrigues@gmail.com

**Miguel Bibe**

- Cartório: Alameda dos Oceanos, 41, K21, Parque das Nações– 1990-207 LISBOA
- Tel.: 918759849
- E-mail: mbibe@inventa.com

**Tiago Andrade**

- Cartório: Rua Vitor Cordon, 10-A – 1200-442 LISBOA
- Tel.: 213475020
- E-mail: tiagoandrade@jpcruz.pt
- Web: www.jpereiradacruz.pt

**Cláudia Alexandra Maia do Couto**

- Cartório: Av. Casal Ribeiro, 50 - 3º andar - 1000-093 LISBOA
- Tel: 213 815 050
- E-mail: ccouto@clarkemodet.com

**Cristina Maria Sanches Simões de Faria**

- Cartório: Rua António Livramento, n.º3, -5ºC 1600-371 LISBOA
- Tel: 960290166
- E-mail: csdefaria@gmail.com

**Diogo de Almeida Antunes**

- Cartório: Alameda dos Oceanos 41 K 21-1991-207 LISBOA
- Tel. 21 3150970 – Tlm: 925835323
- E-mail: dantunes@inventa.com

**Dulce de Fátima Varandas de Almeida Andrade**

- Cartório: Edifício Net - Rua de Salazares, n.º 842 - 4149-002, PORTO
- Tel.: 220028916 - Fax: 225322066
- E-mail: dulce.varandas@patents.pt
- Web: <http://patentree.eu/>

**Filipa João da Gama Franco Marques Pereira**

- Cartório: Rua Victor Cordon, n.º 10 - A - 1249-103 LISBOA
- Tlm.: 910075582
- E-mail: filipapereira@jpcruz.pt

**Inês Duarte Tavares**

- Cartório: Av. Fontes Pereira de Melo, 42, 1050-119 Lisboa
- Tel.: (+351) 213 197 322 | (+351) 938 433 217
- E-mail: ines.duartetavares@plmj.pt
- Web: www.plmj.com

**Joana Alves Coelho**

- Cartório: Praça General Humberto Delgado, 267 - 3º salas 1 e 2 - 4000-288 PORTO
- Tel.: 222012603 - Fax: 222012605
- E-mail: jac@sgcr.pt
- Web: www.sgcr.pt



**Miguel Filipe Duarte**

- Cartório: Faculdade de Medicina da Universidade de Lisboa, Avenida Professor Egas Moniz, 1649-028 LISBOA
- Tel.: (+351) 217 999 411 - ext: 47020
- E-mail: miguel.duarte@medicina.ulisboa.pt

**Vera Lúcia Faria Viola Gonçalves**

- Cartório: Rua Dr. Herminio Laborinho, n.º 13 - 2500-214 CALDAS DA RAINHA
- Tel.: 914287287
- E-mail: vera.viola.goncalves@gmail.com

**Diogo Frada Almeida**

- Cartório: Rua Castilho n.º 165 - 1070-050 LISBOA
- Tel.: 213817400- Fax: 213826629
- E-mail: dfalmeida@mlgts.pt
- Web: www.mlgts.pt

**Joana Eugénio**

- Cartório: Av. Sidónio Pais 379, Ed. Hoechst, Sala 1.14 - 4100-468 PORTO
- Tel.: 220167495 / 917814970
- E-mail: joanaeugenio@jpcruz.pt

**Júlia Alves Coutinho**

- Cartório: Rua da Ilha Terceira, 1, 3.º Direito, 1000-171 LISBOA
- E-mail: juliaalvescoutinho@gmail.com

**Maria João Carapinha**

- Cartório: Largo Samwell Dinis, n.º 3 - 2.º Dto.- 2820-491 ALMADA
- Tel.: 926224774
- E-mail: mariajoaoacarapinha@gmail.com

**Margarida Rossi**

- Cartório: Rua Infante D. Henrique 34 - 4780-482 SANTO TIRSO
- Tel.: 919455946
- E-mail: margarida.rossi@gmail.com

**Miguel Maia**

- Cartório: Edifício Net -Rua de Salazares, n.º 842 - 4149-002- porto
- Tel.: 220 028 916
- E-mail: miguel.maia@patents.pt
- Web: www.patentree.eu

**Pedro Rebelo Tavares**

- Cartório: Rua Nossa Senhora de Fátima, 177, Piso 7 - 4050-427 PORTO
- Tel.: 223715485 / 916589604 - Fax: 223723285
- E-mail: pedro.tavares@pra.pt

**Sílvia Vieira**

- Cartório: Edifício Net - Rua de Salazares, n.º 842 - 4149-002 PORTO
- Tel.: 220028916
- E-mail: silvia.vieira@patents.pt
- Web: www.patentree.eu

**Vitor Sérgio Moreira**

- Cartório: Alameda dos Oceanos, 41K, 21 - Parque das Nações - 1990-207 LISBOA
- Tel.: 213150970 - Fax: 213531352
- E-mail: vmoreira@inventa.com

**Luisa Resende Castro**

- Cartório: Av. Casal Ribeiro, 50 – 3ºandar- 1000-093 LISBOA
- Tel.: 213815050
- E-mail: luisarezendecastro@gmail.com

**Marisol Cardoso**

- Cartório: Alameda dos Oceanos 41 K-21 - 1990-207 Lisboa
- E-mail - mcardoso@inventa.com
- Tel.: 213150970

**José Maria Quelhas**

- Cartório: Rua Castilho, 167 - 2º Andar , 1070-050 Lisboa
- E-mail: jmq@sgcr.pt
- Tel.: 217801963

**Francisco Branco Pardal**

- Cartório: Av.ª Fontes Pereira de Melo, 6, 1050-121 Lisboa
- E-mail: francisco.pardal@cuatrecasas.com
- Tel.: 213553800

**Vasco Granate**

- Cartório: Av.ª Fontes Pereira de Melo, 43, 1050-119 Lisboa
- E-mail: vasco.granate@plmj.pt
- Tel.: 213197303

**Maria João Nunes**

- Cartório: Rua Vitor Cordon, 10ª 1249-103 – Lisboa
- E-mail: mariajoaonunes@jpcruz.pt
- Tel.: 213475020

**Beatriz Pereira da Cruz**

- Cartório: Rua das Janelas Verdes. Nº 128 2ºAndar, 1200-692 - Lisboa
- E-mail: beatrizpcruz@hotmail.com

**Madalena Pacheco**

- Cartório: Rua Tomás Ribeiro, n.º 45 - 2º Andar, 1050-225 - Lisboa
- E-mail: madalena.pacheco@rcf.pt
- Tel.: 210545512 - Fax: 213978754
- Web: www.rcf.pt

**António Aragão**

- Cartório: Rua Tomás Ribeiro, nº 45 – 2º Andar, 1050-225 LISBOA
- Tel.: 210545500
- E-mail: antonio.aragao@rcf.pt
- Web: www.rcf.pt

**Andreia Pereira**

- Cartório: Rua Tomás Ribeiro, n.º 45 – 2º Andar, 1050-225 - Lisboa
- E-mail: andreia.pereira@rcf.pt
- Tel.: 210545500 - Fax: 213978754
- Web: www.rcf.pt

**Catarina Azevedo Fernandes**

- Cartório: Av.ª General Humberto Delgado, 181, 4800-158 - Guimarães
- E-mail: catarinaazevedo@gamalobomelo.com
- Tel.: 253421600

**PROCURADORES AUTORIZADOS**

(Os Procuradores Autorizados são pessoas singulares que, não sendo Agentes Oficiais da Propriedade Industrial, podem praticar actos e termos do processo, juntando, para o efeito, procuração simples e com poderes especiais para cada processo)

**Artur Almeida Pinto Furtado da Luz**

- Cartório: Rua da Madalena, 214 – 4º – 1100-325 LISBOA  
- Tel.: 21 8870657 – Fax: 21 8879714  
- E-mail: abpatentiena@mail.telepac.pt

**Carlos António dos Santos Rodrigues**

- Cartório: Rua da Madalena, 214 – 4º – 1100-325 LISBOA  
- Tel.: 21 8870657 – Fax: 21 8879714  
- E-mail: abpatentiena@mail.telepac.pt

**Ruy Pelayo de Sousa**

- Cartório: Rua de Sá da Bandeira, 706 – 2º Esq. – 4000-432 PORTO  
- Tel.: 22 2046120 – Fax: 22 2080728  
- E-mail: geral@arlindodesousa.pt  
- Web: www.arlindodesousa.pt

**Carmen Ferreira Furtado da Luz de Oliveira e Silva**

- Cartório: Rua Sousa Martins, N.º 10 - 7º – 1050-218 LISBOA  
- Tel.: 21 3876961 – Fax: 21 3877596  
- E-mail: furtado.marcas@netcabo.pt

**Luís Reinaldo de Oliveira e Silva**

- Cartório: Rua Maria Pia, 20 - 3º Dto. – 1350-208 LISBOA  
- Tel.: 21 3951814 – Fax: 21 3951842  
- E-mail: publamarca@iol.pt

**Carlos Eugénio Reis Nobre**

- Cartório: Alameda dos Oceanos, 41K-21, Parque das Nações – 1990-207 LISBOA  
- Tel.: 213 150 970 - Fax: 213 531 352  
- E-mail: portugal@inventa.com  
- Web: www.inventa.pt

**Maria Margarida Gomes Sanches Nunes**

- Cartório: Av. António José Gomes, 60 - B - 1º E, Apartado 175 – 2801-902 ALMADA  
- Tel.: 21 2744129 e 21 2768069 – Fax: 21 2740012  
- E-mail: guimarque@guimarque.pt

**José Roger Pimenta Rodrigues**

- Cartório: Praça Francisco Sá Carneiro, 3 – 4º - Apartado 2874 – 1000-159 LISBOA CODEX  
- Tel. 21 8461705 – Fax 21 8478686