

BOLETIM DA PROPRIEDADE INDUSTRIAL

Nº 2024/08/13 (156/2024)

13 de agosto de 2024

Sumário

Aviso.....	3
Códigos	3
TRIBUNAIS	7
Decisões judiciais relativas a processos de propriedade industrial.....	7
A sentença do Tribunal da Propriedade Intelectual, Juiz 2, relativa à patente europeia nº 3821905, julga o recurso improcedente e mantém o despacho do INPI que indeferiu o pedido de restabelecimento de direitos. O acórdão do Tribunal da Relação de Lisboa, Secção da Propriedade Intelectual e da Concorrência, Regulação e Supervisão, julga improcedente a apelação e confirma a decisão recorrida.....	7
PATENTES DE INVENÇÃO	28
Concessões - FG4A.....	28
Patentes europeias vigentes em Portugal - FG4A.....	29
Caducidades por sentença - Patente europeia - MM4A.....	30
Averbamentos - Patente europeia - PD1A, PD3A, PC1A, PC3A	31
Desistências - FA1A	32
Requerimentos indeferidos - HZ4A.....	33
MODELOS DE UTILIDADE	34
Recusas - FC4K.....	34
DESENHOS OU MODELOS.....	35
Concessões - FG4Y.....	35
REGISTO NACIONAL DE MARCAS.....	36
Pedidos	36
Concessões	54
Recusas.....	60
Renovações	62
Averbamentos.....	63
Desistências.....	64
Renúncias.....	65
Outros Atos.....	66
Requerimentos indeferidos.....	67
Renovações Parciais.....	68
Pedidos e Avisos de Deferimento de Revalidação.....	69
Declarações de Invalidez	70
REGISTO INTERNACIONAL DE MARCAS	71
Concessões	71
Recusas.....	75
REGISTO DE LOGÓTIPOS	76
Pedidos	76
Concessões	77
Renovações	78
REGISTO NACIONAL DE DENOMINAÇÕES DE ORIGEM E INDICAÇÕES GEOGRÁFICAS	79

Concessões	79
AGENTES OFICIAIS DE PROPRIEDADE INDUSTRIAL	80
PROCURADORES AUTORIZADOS	102

Aviso

À matéria publicada no presente Boletim são aplicáveis as disposições do Código da Propriedade Industrial.

Códigos

Códigos das rubricas (St. 17 OMPI)

Títulos de propriedade industrial:

- A — Patente de invenção.
- K — Modelo de utilidade.
- L — Modelo industrial.
- Q — Desenho industrial.
- Y — Desenho ou modelo.
- 1 — Pedido não examinado.
- 3 — Pedido examinado sem pesquisa.
- 4 — Pedido examinado com pesquisa.

Publicação:

BB — Publicação de pedidos e correspondente disponibilização dos documentos ao público, para consulta ou fornecimento de cópias, a pedido.

Oposição:

- CA — Fase de oposição.

Procedimento de concessão:

- FA — Desistências.
- FC — Recusas.
- FF — Concessão provisória.
- FG — Concessão; Registo; Estatuto legal; Licenças.
- GA — Transformação de pedido de título de propriedade industrial.
- PC — Transmissão.
- PD — Mudanças de identidade/sede.
- QB — Licenças concedidas e registadas.

Correções; outros:

- HK — Retificações.
- HZ — Requerimentos indeferidos.

Caducidade dos direitos de propriedade industrial:

- MA — Renúncias.
- MM — Caducidades.

Manutenção dos direitos de propriedade industrial:

- NF — Revalidações.

Outras decisões:

RL — Despachos proferidos por sentença alterando despacho anterior.

Lista dos Códigos INID — Identificação Numérica Internacional de Dados Bibliográficos (Normas St. 9, St. 60, St. 80 OMPI)

Patentes, Modelos de Utilidade, Certificados Complementares de Proteção, Desenhos ou Modelos:

- (11) Número de pedido.
- (19) Organismo emissor, país.
- (22) Data do pedido.
- (28) Número de objetos de um pedido múltiplo.
- (30) Data, país e número de prioridade.
- (43) Data de publicação de pedido não examinado.
- (44) Data de publicação de pedido examinado.
- (51) Classificação internacional:
 - A, U — Int. Cl. 7;
 - L, Q, Y — LOC (8).
- (54) Título em português.
- (55) Reprodução fotográfica do desenho ou modelo.
- (57) Resumo e desenho da invenção/descrição do desenho ou modelo.
 - (71) Requerente, nacionalidade, profissão, morada.
 - (72) Inventor(es)/autor(es).

Marcas, Nomes e Insígnias de Estabelecimento, Logótipos, Denominações de Origem e Indicações Geográficas, Recompensas:

- (210) Número de pedido.
- (220) Data do pedido.
- (300) Data, país e número de prioridade.
- (441) Data de publicação do pedido não examinado.
- (442) Data de publicação do pedido examinado.
- (511) Lista de produtos ou serviços segundo a Classificação Internacional de Nice [NCL (8)].
- (512) Classificação Nacional e/ou lista de produtos ou serviços.
 - (531) Descrição dos elementos figurativos das marcas segundo a Classificação Internacional de Viena [CFE (5)].
 - (540) Reprodução do sinal.
 - (550) Indicação do tipo de marca
 - (551) Indicação de que a marca é coletiva, de certificação ou de associação.
 - (561) Transliteração da marca.
 - (566) Tradução da marca ou das palavras nela contidas.
 - (591) Informações de cores reivindicadas.
 - (730) Nome do requerente, nacionalidade, profissão, morada.

Outros códigos

MNA — Marca nacional.
MCA — Marca Coletiva.
MCC — Marca de Certificação ou de Garantia.
NOM — Nome de estabelecimento.
INS — Insígnia de estabelecimento.
LOG — Logótipo.
DNO — Denominação de Origem Nacional.
DOI — Denominação de Origem Internacional.
IGR — Indicação Geográfica.
RCS — Recompensa.

**Lista alfabética dos códigos de países,
organizações intergovernamentais
e outras entidades
(Norma St. 3 OMPI)**

AD — Andorra.
AE — Emirados Árabes Unidos.
AF — Afeganistão.
AG — Antígua e Barbuda.
AI — Anguila.
AL — Albânia.
AM — Arménia.
AN — Antilhas Holandesas.
AO — Angola.
AP — ARIPO — Organização Regional Africana da Propriedade Industrial.
AR — Argentina.
AT — Áustria.
AU — Austrália.
AW — Aruba.
AZ — Azerbaijão.
BA — Bósnia-Herzegovina.
BB — Barbados.
BD — Bangladesh.
BE — Bélgica.
BF — Burquina Faso.
BG — Bulgária.
BH — Barém.
BI — Burundi.
BJ — Benin.
BM — Bermudas.
BN — Brunei Darussalam.
BO — Bolívia.
BOIP — *Office* da Propriedade Intelectual do Benelux.
BR — Brasil.
BS — Baamas.
BT — Butão.
BV — Ilha Bouvet.
BW — Botswana.
BY — Bielo-Rússia.
BZ — Belize.
CA — Canadá.
CD — República Democrática do Congo.
CF — República Centro-Africana.
CG — Congo.

CH — Suíça.
CI — Costa do Marfim.
CK — Ilhas Cook.
CL — Chile.
CM — Camarões.
CN — China.
CO — Colômbia.
CR — Costa Rica.
CU — Cuba.
CV — Cabo Verde.
CY — Chipre.
CZ — República Checa.
DE — Alemanha.
DJ — Djibuti.
DK — Dinamarca.
DM — Dominica.
DO — República Dominicana.
DZ — Argélia.
EA — EAPO — Organização Euro-Asiática de Patentes.
EC — Equador.
EE — Estónia.
EG — Egipto.
EH — Sara Ocidental.
EM — EUIPO — Instituto da Propriedade Intelectual da União Europeia.
EP — IEP — Instituto Europeu de Patentes.
ER — Eritreia.
ES — Espanha.
ET — Etiópia.
FI — Finlândia.
FJ — Fiji.
FK — Ilhas Malvinas.
FO — Ilhas Faroé.
FR — França.
GA — Gabão.
GB — Reino Unido.
GC — Instituto de Patentes do Conselho de Cooperação dos Estados Árabes do Golfo (GCC).
GD — Granada.
GE — Geórgia.
GG — Guernsey.
GH — Gana.
GI — Gibraltar.
GL — Gronelândia.
GM — Gâmbia.
GN — Guiné.
GQ — Guiné Equatorial.
GR — Grécia.
GS — Geórgia do Sul e as ilhas Sandwich do Sul.
GT — Guatemala.
GW — Guiné-Bissau.
GY — Guiana.
HK — Hong-Kong/China.
HN — Honduras.
HR — Croácia.
HT — Haiti.
HU — Hungria.
IB — Secretaria Internacional da Organização Mundial da Propriedade Intelectual (OMPI).
ID — Indonésia.
IE — Irlanda.

IL — Israel.	NZ — Nova Zelândia.
IM — Ilha de Man.	OA — OAPI — Organização Africana da Propriedade Intelectual.
IN — Índia.	OM — Omã.
IQ — Iraque.	PA — Panamá.
IR — República Islâmica do Irão.	PE — Peru.
IS — Islândia.	PG — Papua Nova Guiné.
IT — Itália.	PH — Filipinas.
JE — Jersey.	PK — Paquistão.
JM — Jamaica.	PL — Polónia.
JO — Jordânia.	PT — Portugal.
JP — Japão.	PW — Palau.
KE — Quênia.	PY — Paraguai.
KG — Quirguistão.	QA — Qatar.
KH — Camboja.	QZ — Instituto Comunitário de Variedades Vegetais (CPVO).
KI — Quiribáti.	RO — Roménia.
KM — Comores.	RS — Sérvia.
KN — S. Kitts e Nevis.	RU — Federação Russa.
KP — República Popular Democrática da Coreia.	RW — Ruanda.
KR — República da Coreia.	SA — Arábia Saudita.
KW — Koweit.	SB — Ilhas Salomão.
KY — Ilhas Caimão.	SC — Seychelles.
KZ — Cazaquistão.	SD — Sudão.
LA — República Popular Democrática do Laos.	SE — Suécia.
LB — Líbano.	SG — Singapura.
LC — Santa Lúcia.	SH — Santa Helena.
LI — Listenstaina.	SI — Eslovénia.
LK — Sri Lanka.	SK — Eslováquia.
LR — Libéria.	SL — Serra Leoa.
LS — Lesoto.	SM — São Marinho.
LT — Lituânia.	SN — Senegal.
LU — Luxemburgo.	SO — Somália.
LV — Letónia.	SR — Suriname.
LY — Líbia.	ST — São Tomé e Príncipe.
MA — Marrocos.	SV — El Salvador.
MC — Mónaco.	SY — República Árabe da Síria.
MD — República da Moldávia.	SZ — Suazilândia.
ME — Montenegro.	TC — Ilhas Turcas e Caicos.
MG — Madagáscar.	TD — Chade.
MK — Ex-República Jugoslava da Macedónia.	TG — Togo.
ML — Mali.	TH — Tailândia.
MM — Myanmar (Birmânia).	TJ — Tajiquistão.
MN — Mongólia.	TL — Timor-Leste.
MO — Macau.	TM — Turquemenistão.
MP — Ilhas Marianas do Norte.	TN — Tunísia.
MR — Mauritânia.	TO — Tonga.
MS — Montserrat.	TR — Turquia.
MT — Malta.	TT — Trinidad e Tobago.
MU — Maurícias.	TV — Tuvalu.
MV — Ilhas Maldivas.	TW — Taiwan/China.
MW — Malavi.	TZ — República Unida da Tanzânia.
MX — México.	UA — Ucrânia.
MY — Malásia.	UG — Uganda.
MZ — Moçambique.	US — Estados Unidos da América.
NA — Namíbia.	UY — Uruguai.
NE — Níger.	UZ — Uzbequistão.
NG — Nigéria.	VA — Vaticano.
NI — Nicarágua.	VC — São Vicente e Granadinas.
NL — Holanda.	VE — Venezuela.
NO — Noruega.	VG — Ilhas Virgens (GB).
NP — Nepal.	VN — Vietname.
NPI — Instituto Nórdico de Patentes.	
NR — Nauru.	

VU — Vanuatu.
WO — OMPI — Organização Mundial da
Propriedade Intelectual.
WS — Samoa.
YE — Iémen.
YU — Jugoslávia. (1)
ZA — África do Sul.
ZM — Zâmbia.
ZW — Zimbábwe.

(1) O código YU foi retirado da lista, em Novembro de 2006. Até essa data identifica a ex-Jugoslávia, a Sérvia e o Montenegro.

TRIBUNAIS

Decisões judiciais relativas a processos de propriedade industrial

A sentença do Tribunal da Propriedade Intelectual, Juiz 2, relativa à patente europeia nº 3821905, julga o recurso improcedente e mantém o despacho do INPI que indeferiu o pedido de restabelecimento de direitos. O acórdão do Tribunal da Relação de Lisboa, Secção da Propriedade Intelectual e da Concorrência, Regulação e Supervisão, julga improcedente a apelação e confirma a decisão recorrida.



Processo: 285/23.4YHLSB
Referência: 556345

Lisboa - Tribunal da Propriedade Intelectual
Juiz da Propriedade Intelectual - Juiz 2
Rua Marquês da Fronteira - Palácio da Justiça
1098-001 Lisboa
Telef: 21 3846400 Fax: 21 1373576 Mail: tribunal.p.intelectual@tribunais.org.pt

Recurso de Propriedade Industrial

I-RELATÓRIO

NOVO NORDISK A/S, sociedade com sede em Novo Allé, 2880, Bagsværd, Dinamarca veio, interpor recurso judicial do despacho de indeferimento do pedido de restabelecimento de direitos referente à validação da patente europeia EP 3821905, proferido pelo Instituto Nacional da Propriedade Industrial, publicado em 1 de junho de 2023.

Para tanto alega que a Recorrente é uma empresa global de cuidados de saúde sediada na Dinamarca que tem como objetivo a promoção e valorização do conhecimento, bem como a proteção das atividades de I&D desenvolvidas expandindo o acesso a medicamentos que previnam e que fomentem o tratamento de doenças crónicas graves como a diabetes, tendo patenteadas as respetivas invenções.

Em Portugal para esse efeito é assessorada pela sociedade TransPerfect, uma empresa que presta serviços na gestão de portfólios de Propriedade Industrial (PI) e serviços de traduções, bem como pela Agente Oficial de Propriedade Industrial ("AOPI"), Dr.ª Luísa Maria Ferreira Guerreiro.

A Recorrente depositou a patente europeia EP3821905, cuja menção de concessão data de 12 de outubro de 2022, tendo sido esta publicada no Boletim da Patente Europeia 2022/41 a qual tinha que ser validada no prazo de três meses, tendo instruído a referida sociedade nesse sentido, a qual por sua vez instruiu a Agente Oficial de Propriedade Industrial, Dr.ª Luísa Maria Ferreira Guerreiro, para esse efeito, que aceitou tal encargo.

Mais alega que a AOPI em 6 de dezembro de 2022, confirmou, por email, à TransPerfect, que o ato de validação tinha sido realizado junto do INPI no dia 1 de novembro de 2022 e remeteu o respetivo comprovativo, não esclarecendo que era necessário proceder ao pagamento da respetiva taxa para que fosse considerado como tendo sido submetida a sua validação, pelo que a Recorrente foi confrontada de 14 de março de 2023, com a informação de que o representante nacional responsável pelo pagamento das anuidades das suas patentes em Portugal – a empresa ANAQUA – não tinha conseguido efetuar o pagamento da anuidade relativa à patente europeia supramencionada, uma vez que esta tinha caducado em Portugal.



Processo: 285/23.4YHLSB
Referência: 556345

Lisboa - Tribunal da Propriedade Intelectual
Juízo da Propriedade Intelectual - Juiz 2
Rua Marquês da Fronteira - Palácio da Justiça
1098-001 Lisboa
Telef: 213846400 Fax: 211373576 Mail: tribunal.p.intelectual@tribunais.org.pt

Recurso de Propriedade Industrial

Alega que tal falha não lhe é imputável pelo que requer a revogação do despacho do INPI que indeferiu o pedido de restabelecimento de direitos referente à validação da patente europeia EP 3821905,

*

O Tribunal é competente em razão da nacionalidade, da matéria e da hierarquia.

O processo é o próprio e não enferma de nulidades que invalidem todo o processado.

As partes têm personalidade e capacidade judiciárias, estão regularmente representadas.

Não existem outras nulidades, exceções ou quaisquer questões prévias que obstem ao conhecimento do mérito da causa e que cumpra agora conhecer.

*

II. FUNDAMENTAÇÃO DE FACTO

Considerando os documentos juntos, mostram-se provados os seguintes factos, com interesse para a decisão da causa:

1. A Recorrente é uma empresa global de cuidados de saúde sediada na Dinamarca que tem como objetivo a promoção e valorização do conhecimento, bem como a proteção das atividades de I&D desenvolvidas expandindo o acesso a medicamentos que previnam e que fomentem o tratamento de doenças crónicas graves como a diabetes, tendo patenteado as suas invenções.
2. Para efeitos de registo e validação de patentes, em Portugal é assessorada pela sociedade TransPerfect, uma empresa que presta serviços na gestão de portfólios de Propriedade Industrial (PI) e serviços de traduções, bem como pela Agente Oficial de Propriedade Industrial ("AOPI"), Dr.^a Luísa Maria Ferreira Guerreiro.
3. A Recorrente depositou a patente europeia EP3821905, cuja menção de concessão data de 12 de outubro de 2022, tendo sido esta publicada no Boletim da Patente Europeia 2022/41.



Processo: 285/23.4YHLSB
Referência: 556345

Lisboa - Tribunal da Propriedade Intelectual
Juízo da Propriedade Intelectual - Juiz 2

Rua Marquês da Fronteira - Palácio da Justiça
1098-001 Lisboa

Telef: 213846400 Fax: 211373576 Mail: tribunal.p.intelectual@tribonais.org.pt

Recurso de Propriedade Industrial

4. Para efeito de validação nos Estados contratantes a Recorrente instruiu a TransPerfect para proceder à sua validação no prazo de três meses.
5. A TransPerfect, por sua vez, instruiu a AOPI, Dr.^a Luísa Maria Ferreira Guerreiro, para esse efeito.
6. A tarefa de validação da Patente em Portugal foi aceite pela Dr.^a Luísa Maria Ferreira Guerreiro, através da sua empresa Juristecnica, no dia 14 de outubro de 2022.
7. Em 1 de novembro de 2022, Luísa Maria Ferreira Guerreiro submeteu o pedido de validação no INPI, mas não procedeu ao pagamento da respetiva taxa.
8. A 6 de dezembro de 2022, a referida AOPI confirmou, por email, à TransPerfect que o ato de validação tinha sido realizado junto do INPI no dia 1 de novembro de 2022 e remeteu o respetivo comprovativo.
9. Em 3 de agosto de 2022 foram pedidos esclarecimentos pela TransPerfect, por e-mail de, no sentido de perceberem como o processo de validação decorria.
10. A AOPI esclareceu em e-mail datado de 5 de agosto de 2022 que a taxa oficial era paga no momento da submissão do pedido de validação, que o comprovativo era obtido nesse momento e que servia como "prova da validação ter sido feita corretamente".
11. Em 22 de maio de 2023, o Instituto Nacional da Propriedade Industrial (INPI) proferiu despacho de indeferimento do pedido de restabelecimento de direitos à validação da patente europeia EP3821905, o qual objeto de publicação no Boletim da Propriedade Industrial do dia 1 de junho de 2023.
12. Por email de 14 de março de 2023, a Recorrente é confrontada com a informação de que o representante nacional responsável pelo pagamento das anuidades das suas patentes em Portugal – a empresa ANAQUA – não tinha conseguido efetuar o pagamento da anuidade relativa à patente europeia supramencionada, uma vez que esta tinha caducado em Portugal.
13. Ao tomar conhecimento desta situação a TransPerfect contactou a referida AOPI no dia 15 de março de 2023, para solicitar esclarecimentos sobre o



Processo: 285/23.4YHLSB
Referência: 556345

Lisboa - Tribunal da Propriedade Intelectual
Juízo da Propriedade Intelectual - Juiz 2
Rua Marquês da Fronteira - Palácio da Justiça
1098-001 Lisboa
Telef. 213846400 Fax: 211373576 Mail: tribunal.p.intelectual@tribunais.org.pt

Recurso de Propriedade Industrial

estado da validação em Portugal da Patente Europeia nº 3821905, não tendo a mesma respondido.

14. Da pesquisa efetuada verificou a Recorrente que o website da AOPI (<http://www.lguerreiro.com/>) não se encontra em funcionamento, bem como a inscrição da AOPI na Ordem dos Advogados se encontra como "INATIVA".
15. Em 14 de Abril de 2023 a Recorrente solicitou o restabelecimento do direito à validação da Patente supramencionada, tendo o INPI indeferido tal pedido.

*

Inexistem factos relevantes não provados.

*

III-FUNDAMENTAÇÃO DE DIREITO

Para efeitos de validação de uma patente europeia em Portugal, estatui o art. 82º do Código da Propriedade Industrial (CPI) que:

"1-A tradução em português da descrição, das reivindicações e do resumo, bem como de uma cópia dos desenhos da patente europeia, deve ser apresentada no INPI, I. P., no prazo de três meses a contar da data da publicação no Boletim Europeu de Patentes do aviso de concessão da patente ou, se for esse o caso, a contar da data do aviso da decisão relativa à oposição ou à limitação da patente europeia.

2 - Os documentos mencionados no número anterior devem ser apresentados conjuntamente e acompanhados das taxas devidas.

3 - Se o requerente não tiver dado satisfação a todas as exigências previstas no n.º 1, no prazo aí indicado, pode fazê-lo no prazo de um mês a contar do seu termo, mediante o pagamento de uma sobretaxa calculada com referência à taxa do pedido de patente nacional."

Conforme resulta da factualidade provada, o pedido de concessão da patente europeia EP3821905 foi concedida à Recorrente em 12 de outubro de 2022, pelo que a apresentação das respetivas traduções no INPI, deveria ocorrer até 12 de janeiro de 2023, podendo ainda fazê-lo mediante o pagamento de uma sobretaxa, até 12 de fevereiro desse ano, o que não ocorreu, tendo em 14 de Abril de 2023 solicitado



Processo: 285/23.4YHLSB
Referência: 556345

Lisboa - Tribunal da Propriedade Intelectual
Juízo da Propriedade Intelectual - Juiz 2

Rua Marquês da Fronteira - Palácio da Justiça
1098-001 Lisboa

Telef: 213846400 Fax: 211373576 Mail: tribunal.p.intelectual@tribunais.org.pt

Recurso de Propriedade Industrial

o restabelecimento do direito à validação da Patente supramencionada, tendo o INPI indeferido tal pedido.

O incumprimento dos prazos não se deveu diretamente à Recorrente, uma vez que esta delegou a realização destas diligências numa sociedade especializada nesta área, que, para o efeito, instrui a Agente Oficial de Propriedade Industrial Luísa Maria Ferreira Guerreiro, para proceder à realização dos actos necessários a esse fim. Sucede que esta, pese embora tenha apresentado o pedido em tempo, não procedeu ao pagamento da taxa correspondente, não tendo agido com o cuidado devido, impedindo, dessa forma que a patente fosse validada.

Ora, conforme resulta do formulário que a referida Agente Oficial de Propriedade Industrial preencheu, consta do mesmo o seguinte: "notificado para proceder ao pagamento do acto solicitado no prazo de três dias. Findo este prazo e, na ausência de pagamento, o ato solicitado poderá ser alvo de recusa/ indeferimento."

Estava, pois, expresso no referido documento, que o deferimento do pedido dependia do pagamento da referida taxa, bem como as consequência da sua falta, não suscitando por isso dúvidas quanto às repercussões que a omissão desse pagamento determinaria a quem preenchesse o formulário, muito menos quando essa pessoa era uma Agente Oficial de Propriedade Industrial habituada a lidar com estes procedimentos, aliás, como a própria Recorrente reconhece.

Acresce que o pagamento da taxa decorre da letra da lei, sendo o art.82º do CPI, também claro quanto à necessidade do pagamento da referida taxa e quanto à possibilidade da sua realização vir ainda ser feita no prazo de um mês através do pagamento de uma sobretaxa.

Alega a Recorrente que confiou que a taxa estaria paga de acordo com os documentos que lhe foram remetidos e que por diversas vezes foi questionando como estaria a decorrer o processo de validação, pelo que se aplica o preceituado no artigo n.º 1 do artigo 8.º do Código da Propriedade Industrial que determina que: "O requerente ou titular de um direito de propriedade industrial que, apesar de toda a vigilância exigida pelas circunstâncias, não tenha cumprido um prazo cuja inobservância possa implicar a sua não concessão ou afetar a respetiva validade, e a



Processo: 285/23.4YHLSB

Referência: 556345

Lisboa - Tribunal da Propriedade Intelectual**Juízo da Propriedade Intelectual - Juiz 2**Rua Marquês da Fronteira - Palácio da Justiça
1098-001 Lisboa

Telef: 213846400 Fax: 211373576 Mail: tribunal.p.intelectual@tribunais.org.pt

Recurso de Propriedade Industrial

causa não lhe puder ser diretamente imputada, é, se o requerer, restabelecido nos seus direitos”.

Com efeito, não foi a Recorrente que omitiu o acto de pagamento, uma vez que delegara tais funções numa outra sociedade com quem sempre trabalhou e lhe prestava este tipo de serviços. Ou seja, esta sociedade assumiu profissionalmente a representação da Recorrente para efeitos de realização de todos os actos necessários à execução da validação da patente em Portugal. Contudo, ao fazê-lo passou a agir em seu nome e em sua substituição, na medida em que ficou mandatada para esse efeito, nos termos do disposto no art. 1157º do Código Civil.

Deste modo e, não obstante a falta de pagamento da taxa e todo o comportamento posterior possa constituir uma violação dos deveres a que a AOPI (que trabalhava com a dita sociedade) estava obrigada e possa dar a lugar a ter que indemnizar a Recorrente dos danos decorrentes dessa conduta, isto não consubstancia uma situação de justo impedimento relativamente à Recorrente que permita lançar mão do artigo 8º, nº1, do CPI.

Com efeito, este preceito legal, que constitui uma figura próxima da “restitutio in integrum” prevista no art. 122.º da Convenção de Munique sobre a Patente Europeia, está pensado para situações similares ao justo impedimento, em que a causa que determina a não realização do acto seja imprevista e esteja fora do controlo do praticante. (cfr. (13/05/2009, T-136/08, Aurelia, EU:T:2009:155, § 18; 20/06/2001, T-146/00 ; Dakota, EU:T:2001:168, § 62; (05/07/2013, R 194/2011-4, PAYENGINE/SP ENGINE); (24/04/2013, R 1728/2012-3, LIFTING DEVICES (PART OF-); 31/01/2013, R 265/2012-1, KANSI / Kanz; 15/04/2011, R 1439/2010-4.cf.[https://guidelines.euipo.europa.eu/1934976/1787632/designs-guidelines/section-8-restitutio-in-integrum.](https://guidelines.euipo.europa.eu/1934976/1787632/designs-guidelines/section-8-restitutio-in-integrum))

Também a este propósito se pronunciou a Câmara de recurso do EUIPO no Processo R1498/2010-4, Regine`s/Regina detecha ch.v.d., de 16-11-2010, in <https://euipo.europa.eu/esearch/#details/trademark/007077167> e o Acórdão da Primeira Instância, de 13 de maio de 2009, no Processo T-136-08,



Processo: 285/23.4YHLSB
Referência: 556345

Lisboa - Tribunal da Propriedade Intelectual
Juízo da Propriedade Intelectual - Juiz 2

Rua Marquês da Fronteira - Palácio da Justiça
1098-001 Lisboa
Telef: 213846400 Fax: 211373576 Mail: tribunal.p.intelectual@tribunais.org.pt

Recurso de Propriedade Industrial

(ECLI:EU:T:2009:155, *in* <http://curia.europa.eu>.) conforme refere o INPI e eu por esse motivo nos abstemos de reproduzir.

*

IV-DECISÃO

Pelos fundamentos e normas consignadas, julga-se improcedente o presente recurso e mantem-se o despacho proferido pelo Instituto Nacional da Propriedade Industrial que indeferiu o requerimento de restabelecimento de direitos da Patente Europeia EP3821905 em Portugal.

Custas pela recorrente nos termos do artigo 527.º n.º 1 do Código do Processo Civil.

Valor da ação: €30.000,01 (trinta mil euros e um cêntimo).

Notifique.

Cumpra-se o estabelecido no n.º 5 do artigo 34.º do CPI (artigo 46.º do mesmo código).

Lisboa, 29 de janeiro de 2023.

Assinado em 22-04-2024, por
Bernardino Tavares, Juiz Desembargador

Assinado em 22-04-2024, por
Alexandre Au-Yong Oliveira, Juiz Desembargador

Assinado em 22-04-2024, por
Amando Manuel da Luz Cordeiro, Juiz Desembargador



Processo: 285/23.4YHLSB.L1
Referência: 21485504

Tribunal da Relação de Lisboa
Secção da Propriedade Intelectual e da Concorrência, Regulação e Supervisão

Apelações em processo comum e especial (2013)

Tribunal Recorrido: Tribunal da Propriedade Intelectual de Lisboa – J2

Recorrente: Novo Nordisk A/S.

**

Sumário:

- Não constitui facto imprevisível para efeitos de restabelecimento de direitos, conforme exigido pelo artigo 8.º, n.º 1, do Código da Propriedade Industrial, a omissão do pagamento, por agente oficial de propriedade intelectual, da taxa devida no prazo previsto no artigo 82.º do mesmo Código.

**

Acordam na Secção da Propriedade Intelectual, Concorrência, Regulação e Supervisão do Tribunal da Relação de Lisboa:

*

I - Relatório

Novo Nordisk A/S intentou recurso, ao abrigo do disposto nos artigos 38.º e seguintes do Código da Propriedade Industrial, do despacho do Instituto Nacional da Propriedade Industrial (INPI), de 22 de maio de 2023, publicado em 1 de junho de 2023, que indeferiu o pedido de restabelecimento de direitos no âmbito do processo de patente europeia n.º 3.821.905.

*

Cumprido o disposto no artigo 42.º do Código da Propriedade Industrial, o INPI remeteu o processo administrativo.

*

O Tribunal da Propriedade Intelectual proferiu a seguinte **decisão**:

“Pelos fundamentos e normas consignadas, julga-se improcedente o presente recurso e mantem-se o despacho proferido pelo Instituto Nacional



Processo: 285/23.4YHLSB.L1
Referência: 21485504

Tribunal da Relação de Lisboa
Secção da Propriedade Intelectual e da Concorrência, Regulação e Supervisão

Apelações em processo comum e especial (2013)

da Propriedade Industrial que indeferiu o requerimento de restabelecimento de direitos da Patente Europeia EP3821905 em Portugal.”

*

Inconformada com tal decisão, veio a Recorrente “**Novo Nordisk A/S**” interpor recurso de apelação, apresentando as seguintes **conclusões**:

A) Vem o presente recurso interposto da douda sentença que manteve o despacho do Instituto Nacional da Propriedade Industrial (adiante INPI), o qual havia indeferido o pedido de restabelecimento de direitos no âmbito do processo de patente europeia n.º 3.821.905.

B) Da conduta da Apelante não se pode inferir qualquer falta de zelo e diligência expetável do agente oficial da propriedade industrial responsável pela validação da patente.

C) A relação profissional entre a AOPI e a representante da Apelante, de cerca de 7 anos, tinha sido imaculada, até à data da não validação da patente europeia em apreço.

D) A Apelante ou a sua representante cumpriram no dever de vigilância a que estavam obrigados para alcançar qualquer omissão da AOPI, tendo previa e proactivamente, solicitado informações quanto à efetiva concretização/deferimento das validações de patentes europeias.

E) Face às circunstâncias do caso em apreço, nenhum outro comportamento poderia ser exigido à Apelante ou à sua representante.

F) À Apelante e à sua representante foram prestadas informações falsas que as levaram, erradamente, a confiar nas informações prestadas pela AOPI.

G) A omissão do pagamento da taxa oficial que levou à perda da oportunidade de efetuar a validação da patente europeia em Portugal foi totalmente imprevisível para a Apelante, por não presumível ou expetável.



Processo: 285/23.4YHLSB.L1
Referência: 21485504

Tribunal da Relação de Lisboa
Secção da Propriedade Intelectual e da Concorrência, Regulação e Supervisão

Apelações em processo comum e especial (2013)

H) A inobservância do prazo devido ao não pagamento da validação não pode ser imputada à Apelante.

I) O ato omitido foi praticado no decurso do prazo estabelecido no n.º 2 do artigo 8.º do CPI.

J) Pelo que se encontram preenchidos os três requisitos cumulativos para o restabelecimento de direitos, insitos na supramencionada norma.

K) A Apelante não pode ser prejudicada, injustamente, pelo indeferimento do pedido de restabelecimento apresentado, pese todo o cuidado e diligência revelado.”

Concluiu:

“Nestes termos e nos mais de Direito deve ser considerado procedente o presente recurso de apelação, devendo ser revogada a sentença apelada e, a final, ser deferido o pedido de restabelecimento de direitos no âmbito do processo de patente europeia n.º 3.821.905 e demais legais consequências, como se afigura de Direito e de JUSTIÇA.”

*

Os autos foram à conferência.

*

II - Questões a decidir

O objeto do recurso é balizado pelas conclusões do apelante, sem prejuízo das questões que sejam de conhecimento oficioso e daquelas cuja decisão fique prejudicada pela solução dada a outras, não estando o tribunal obrigado a apreciar todos os argumentos apresentados pelas partes para sustentar os seus pontos de vista, sendo o julgador livre na interpretação e aplicação do direito,



Processo: 285/23.4YHLSB.L1
Referência: 21485504

Tribunal da Relação de Lisboa
Secção da Propriedade Intelectual e da Concorrência, Regulação e Supervisão

Apelações em processo comum e especial (2013)

conforme resulta dos artigos 5.º, n.º 3, 635.º, n.ºs 3 e 4, 639.º, n.º 1, e 608.º, todos do CPC.

Assim, importa, no caso, apreciar e decidir:

- se se encontram preenchidos os três requisitos cumulativos para o restabelecimento de direitos no âmbito do processo de patente europeia n.º 3821905.

*

II – Fundamentação

A – Factos provados

A decisão recorrida declarou como provados os seguintes factos:

1. A Recorrente é uma empresa global de cuidados de saúde, sediada na Dinamarca, que tem como objetivo a promoção e valorização do conhecimento bem como a proteção das atividades de I&D desenvolvidas, expandindo o acesso a medicamentos que previnam e que fomentem o tratamento de doenças crónicas graves como a diabetes, tendo patenteado as suas invenções.
2. Para efeitos de registo e validação de patentes em Portugal, é assessorada pela sociedade TransPerfect, uma empresa que presta serviços na gestão de portfólios de Propriedade Industrial (PI) e serviços de traduções, bem como pela Agente Oficial de Propriedade Industrial (“AOPI”), Dr.ª Luísa Maria Ferreira Guerreiro.
3. A Recorrente depositou a patente europeia EP3821905, cuja menção de concessão data de 12 de outubro de 2022, tendo sido esta publicada no Boletim da Patente Europeia 2022/41.
4. Para efeito de validação nos Estados contratantes, a Recorrente instruiu a TransPerfect para proceder à sua validação no prazo de três meses.



Processo: 285/23.4YHLSB.L1
Referência: 21485504

Tribunal da Relação de Lisboa
Secção da Propriedade Intelectual e da Concorrência, Regulação e Supervisão

Apelações em processo comum e especial (2013)

5. A TransPerfect, por sua vez, instruiu a AOPI, Dr.^a Luísa Maria Ferreira Guerreiro, para esse efeito.
6. A tarefa de validação da Patente em Portugal foi aceite pela Dr.^a Luísa Maria Ferreira Guerreiro, através da sua empresa Juristecnica, no dia 14 de outubro de 2022.
7. Em 1 de novembro de 2022, Luísa Maria Ferreira Guerreiro submeteu o pedido de validação no INPI, mas não procedeu ao pagamento da respetiva taxa.
8. A 6 de dezembro de 2022, a referida AOPI confirmou, por email, à TransPerfect que o ato de validação tinha sido realizado junto do INPI, no dia 1 de novembro de 2022, tendo remetido o respetivo comprovativo.
9. Em 3 de agosto de 2022, foram pedidos esclarecimentos pela TransPerfect, por e-mail, no sentido de perceberem como o processo de validação decorria.
10. A AOPI esclareceu em e-mail, datado de 5 de agosto de 2022, que a taxa oficial era paga no momento da submissão do pedido de validação e que o comprovativo era obtido nesse momento e que servia como “prova da validação ter sido feita corretamente”.
11. Em 22 de maio de 2023, o Instituto Nacional da Propriedade Industrial (INPI) proferiu despacho de indeferimento do pedido de restabelecimento de direitos à validação da patente europeia EP3821905, o qual foi objeto de publicação no Boletim da Propriedade Industrial do dia 1 de junho de 2023.
12. Por email, de 14 de março de 2023, a Recorrente é confrontada com a informação de que o representante nacional responsável pelo pagamento das anuidades das suas patentes em Portugal – a empresa ANAQUA – não tinha conseguido efetuar o pagamento da anuidade relativa à patente europeia supramencionada, uma vez que esta tinha caducado em Portugal.



Processo: 285/23.4YHLSB.L1
Referência: 21485504

Tribunal da Relação de Lisboa
Secção da Propriedade Intelectual e da Concorrência, Regulação e Supervisão

Apelações em processo comum e especial (2013)

13. Ao tomar conhecimento desta situação, a TransPerfect contactou a referida AOPI, no dia 15 de março de 2023, para solicitar esclarecimentos sobre o estado da validação em Portugal da Patente Europeia nº 3821905, não tendo a mesma respondido.

14. Da pesquisa efetuada, verificou a Recorrente que o website da AOPI (<http://www.lguerreiro.com/>) não se encontrava em funcionamento, tal como a inscrição da AOPI, na Ordem dos Advogados, se encontrava como “INATIVA”.

15. Em 14 de Abril de 2023, a Recorrente solicitou o restabelecimento do direito à validação da Patente supramencionada, tendo o INPI indeferido tal pedido.

*

B - Factos não apurados

A decisão recorrida não os declarou.

*

III - Do mérito do recurso

Como referido supra, os presentes autos reportam-se a um pedido de restabelecimento do direito à validação da patente europeia, no caso, o n.º 3821905, cujo regime legal se encontra previsto no Código de Propriedade Industrial (CPI).

Vejamos a questão suscitada.

*

Estabelece o artigo 8.º do Código da Propriedade Industrial, sob a epígrafe “*Restabelecimento de direitos*”, que:

“1 - O requerente ou titular de um direito de propriedade industrial que, apesar de toda a vigilância exigida pelas circunstâncias, não tenha cumprido



Processo: 285/23.4YHLSB.L1
Referência: 21485504

Tribunal da Relação de Lisboa
Secção da Propriedade Intelectual e da Concorrência, Regulação e Supervisão

Apelações em processo comum e especial (2013)

um prazo cuja inobservância possa implicar a sua não concessão ou afetar a respetiva validade, e a causa não lhe puder ser diretamente imputada, é, se o requerer, restabelecido nos seus direitos.

2 - O requerimento, devidamente fundamentado, deve ser apresentado por escrito, no prazo de dois meses a contar da cessação do facto que impediu o cumprimento do prazo, sendo apenas admitido, em qualquer caso, no período de um ano a contar do termo do prazo não observado.

3 - Quando estejam em causa os prazos mencionados no artigo 13.º, o requerimento é apenas admitido no período de dois meses a contar do termo do prazo não observado.

4 - O ato omitido deve ser cumprido no decurso do prazo de dois meses referido no n.º 2, junto com o pagamento de uma taxa de restabelecimentos de direitos.

...”.

A respeito da figura jurídica do restabelecimento de direitos Carlos Olavo refere que com a sua *“inclusão, pretendeu-se, com carácter geral e abrangendo todas as modalidades, permitir a qualquer requerente ou titular do direito ver restabelecida uma situação que, não lhe sendo directamente imputável, fosse susceptível de afectar a concessão ou a validade de um direito de propriedade industrial.*

De facto, os formalismos inerentes ao carácter constitutivo do registo dos direitos de propriedade industrial, incluindo os prazos em que tais formalismos se concretizam, determinam, muitas vezes, inobservância de prazos em termos de implicar a não concessão dos direitos ou afectar a respetiva validade.” (in Revista Ordem dos Advogados, Ano 66, janeiro de 2006, pág. 37 e 38).



Processo: 285/23.4YHLSB.L1
Referência: 21485504

Tribunal da Relação de Lisboa
Secção da Propriedade Intelectual e da Concorrência, Regulação e Supervisão

Apelações em processo comum e especial (2013)

Face aos referidos ensinamentos, como bem identifica a sentença e disso também dá conta a Recorrente, é possível identificar na citada disposição legal três requisitos cumulativos:

- Que o requerente tenha exercido toda a vigilância exigida pelas circunstâncias;
- Que a causa da inobservância do prazo não lhe possa ser diretamente imputada;
- Que o ato omitido seja praticado no decurso do prazo de dois meses referido no n.º 2, juntamente com o pagamento de uma taxa de restabelecimento de direitos.

Assinale-se desde já, como disso dá conta a Recorrente, que apenas estão em causa os dois primeiros requisitos, pois que, relativamente ao terceiro, mostra-se já reconhecido a sua verificação pela INPI e pela sentença.

Dito isto, importa recordar que a Recorrente pugna que da sua conduta “*não se pode inferir qualquer falta de zelo e diligência expetável do agente oficial da propriedade industrial responsável pela validação da patente.*”

Pois que a “*relação profissional entre a AOPI e a representante da Apelante, de cerca de 7 anos, tinha sido imaculada, até à data da não validação da patente europeia em apreço*”, que a “*Apelante ou a sua representante cumpriram no dever de vigilância a que estavam obrigados para alcançar qualquer omissão da AOPI, tendo prévia e proactivamente, solicitado informações quanto à efetiva concretização/deferimento das validações de patentes europeias*” e que “*face às circunstâncias do caso em apreço, nenhum outro comportamento poderia ser exigido à Apelante ou à sua representante.*”

Aliás, refere ainda que “*foram prestadas informações falsas que as levaram, erradamente, a confiar nas informações prestadas pela AOPI.*”, sendo,



Processo: 285/23.4YHLSB.L1
Referência: 21485504

Tribunal da Relação de Lisboa
Secção da Propriedade Intelectual e da Concorrência, Regulação e Supervisão

Apelações em processo comum e especial (2013)

por isso, *“a omissão do pagamento da taxa oficial que levou à perda da oportunidade de efetuar a validação da patente europeia em Portugal foi totalmente imprevisível para a Apelante, por não presumível ou expetável”* e, como tal, *“a inobservância do prazo devido ao não pagamento da validação não pode ser imputada à Apelante.”*

Por sua vez, a sentença, depois de se enunciar cronologicamente os factos em análise, concluiu que *“O incumprimento dos prazos não se deveu diretamente à Recorrente, uma vez que esta delegou a realização destas diligências numa sociedade especializada nesta área, que, para o efeito, instruiu a Agente Oficial de Propriedade Industrial Luísa Maria Ferreira Guerreiro, para proceder à realização dos actos necessários a esse fim. Sucede que esta, pese embora tenha apresentado o pedido em tempo, não procedeu ao pagamento da taxa correspondente, não tendo agido com o cuidado devido, impedindo, dessa forma que a patente fosse validada.”*

Mais concluiu que *“... conforme resulta do formulário que a referida Agente Oficial de Propriedade Industrial preencheu, consta do mesmo o seguinte: “notificado para proceder ao pagamento do acto solicitado no prazo de três dias. Findo este prazo e, na ausência de pagamento, o ato solicitado poderá ser alvo de recusa/ indeferimento.”*

Estava, pois, expresso no referido documento, que o deferimento do pedido dependia do pagamento da referida taxa, bem como as consequências da sua falta, não suscitando por isso dúvidas quanto às repercussões que a omissão desse pagamento determinaria a quem preenchesse o formulário, muito menos quando essa pessoa era uma Agente Oficial de Propriedade Industrial habituada a lidar com estes procedimentos, aliás, como a própria a própria Recorrente reconhece.



Processo: 285/23.4YHLSB.L1
Referência: 21485504

Tribunal da Relação de Lisboa
Secção da Propriedade Intelectual e da Concorrência, Regulação e Supervisão

Apelações em processo comum e especial (2013)

Acrecece que o pagamento da taxa decorre da letra da lei, sendo o art.82º do CPI, também claro quanto à necessidade do pagamento da referida taxa e quanto à possibilidade da sua realização vir ainda ser feita no prazo de um mês através do pagamento de uma sobretaxa.”

Finalmente, concluiu que “... não foi a Recorrente que omitiu o acto de pagamento, uma vez que delegara tais funções numa outra sociedade com quem sempre trabalhou e lhe prestava este tipo de serviços. Ou seja, esta sociedade assumiu profissionalmente a representação da Recorrente para efeitos de realização de todos os actos necessários à execução da validação da patente em Portugal. Contudo, ao fazê-lo passou a agir em seu nome e em sua substituição, na medida em que ficou mandatada para esse efeito, nos termos do disposto no art. 1157º do Código Civil.

Deste modo e, não obstante a falta de pagamento da taxa e todo o comportamento posterior possa constituir uma violação dos deveres a que a AOPI (que trabalhava com a dita sociedade) estava obrigada e possa dar a lugar a ter que indemnizar a Recorrente dos danos decorrentes dessa conduta, isto não consubstancia uma situação de justo impedimento relativamente à Recorrente que permita lançar mão do artigo 8º, nº1, do CPI.”

A respeito da vigilância exigida e, de forma mais ampla, da imputação da causa que levou ao incumprimento do que agora se pretende restabelecer, a sentença chamou à colação o artigo 122.º da Convenção de Munique sobre a Patente Europeia e bem assim jurisprudência europeia em reforço da sua posição.

Este Tribunal, por acórdão de 18 de março de 2024, proferido no processo 288/23.9YHLSB.L1, relativamente a esta temática, decidiu que:



Processo: 285/23.4YHLSB.L1
Referência: 21485504

Tribunal da Relação de Lisboa
Secção da Propriedade Intelectual e da Concorrência, Regulação e Supervisão

Apelações em processo comum e especial (2013)

“Por sua vez, no plano da patente europeia e no que concerne ao respetivo processo no EPO (European Patent Office), dispõe o artigo 122.º, n.º 1 da Convenção sobre a Patente Europeia (CPE) “[a]n applicant for or proprietor of a European patent who, in spite of all due care required by the circumstances having been taken, was unable to observe a time limit vis-à-vis the European Patent Office shall have his rights re-established upon request if the non-observance of this time limit has the direct consequence of causing the refusal of the European patent application or of a request, or the deeming of the application to have been withdrawn, or the revocation of the European patent, or the loss of any other right or means of redress.”²

25. *Pressuposto fundamental do restabelecimento de um direito cuja validade ou não concessão foi afetada pelo não cumprimento de um prazo, é, portanto, que o incumprimento tenha ocorrido apesar de toda a vigilância exigida pelas circunstâncias ou, em inglês, in spite of all due care required by the circumstances.*

26. *É necessário, assim, que o interessado demonstre que, apesar do incumprimento de um prazo, exerceu o cuidado devido (em inglês, due care).*

...

41. *Para poder considerar-se verificado o pressuposto do cuidado devido no âmbito do restabelecimento de direitos industriais, resulta de jurisprudência dos Boards of Appeal que “[t]he party (as well as its representative, if any) is expected to be diligent and careful and the non-observance of the time limit must have been caused by unforeseeable errors. Under the established case law of the Boards of Appeal, an isolated mistake within a normally satisfactory system in a representative’s office is excusable. To this end, the applicant or its representative must plausibly show that, at the time before the time limit*



Processo: 285/23.4YHLSB.L1
Referência: 21485504

Tribunal da Relação de Lisboa
Secção da Propriedade Intelectual e da Concorrência, Regulação e Supervisão

Apelações em processo comum e especial (2013)

expired, there was a normally effective system in place for monitoring time limits and that the non-observance of the time limit was due to an isolated mistake.”. (Decisão de Câmara de Recurso do EPO de 18 de junho de 2015, caso J 0015/14 - 3.1.01, n.º 3.)

42. Ou seja, para se concluir que foi exercido o cuidado devido (due care) pressuposto do restabelecimento do direito à patente, é exigível quer à Requerente, quer aos seus representantes, que sejam diligentes e cuidadosos. Há, pois, que demonstrar que o incumprimento se deveu a erros imprevisíveis. Apenas um erro isolado ocorrido no contexto de um sistema normalmente satisfatório implementado em escritórios do(s) representante(s) pode ser considerado justificado.”

Por sua vez, este Tribunal, sobre esta matéria, em caso absolutamente similar, em que intervieram a mesma representante e a mesma AOPI, proferiu o acórdão de 4 de março de 2024, no âmbito do processo n.º 320/23.6YHLSB.L1, com o qual concordamos, onde se decidiu que:

“Ora, não só essa matéria não resulta dos factos apurados nestes autos, como, ainda que assim fosse, sempre dificilmente levaria à conclusão pretendida: a de que a concreta falta de pagamento da taxa deve ser entendida como um facto imprevisível. O facto imprevisível teria de ser demonstrado por circunstâncias, externas que de forma inesperada, com as quais não se podia razoavelmente contar, impediram a prática do ato, no caso do pagamento da taxa. Como a sentença aponta, a atuação da Transperfect e da AIPO, escolhidas pela recorrente, no caso dos autos reflete-se na sua esfera jurídica. Uma omissão desta AIPO, não verificada pela Transperfect, não pode considerar-se um ato imprevisível para os efeitos do pedido de restabelecimento de direitos, ainda que possa considerar-se uma surpresa não expetável para a



Processo: 285/23.4YHLSB.L1
Referência: 21485504

Tribunal da Relação de Lisboa
Secção da Propriedade Intelectual e da Concorrência, Regulação e Supervisão

Apelações em processo comum e especial (2013)

recorrente. Atos negligentes ou dolosos de representantes não constituem factos imprevisíveis para os efeitos que estamos a considerar. Aliás, pela ocorrência de tais factos com maior frequência do que o desejável, é que as guidelines acima referidas expressam a necessidade de “torna[r] exigível a implementação de um sistema de monitorização e detecção de tais erros”. A recorrente limitou-se a confiar, alegadamente, devido às relações pretéritas, o que é manifestamente pouco para as exigências previstas no art. 8.º, n. 1, do Código da Propriedade Intelectual.”

Dito isto, reiterando que se concorda com o citado, não podemos deixar de confirmar a decisão em crise.

Aliás, a alegada relação existente entre a Recorrente e representante TransPerfect e desta com a AOPI, de cerca de 7 anos, reforça, salvo o devido respeito, aquela conclusão.

Efetivamente, estamos, pois, no caso da “representante”, a falar de empresa que presta serviços na gestão de portefólios de Propriedade Industrial, a quem, por isso, é exigido forma(s) de controle que manifestamente não executou; acresce ainda que as alegadas falsas informações, face à evidente experiência na matéria, pois que se dedica ao ramos pelo menos há 7 anos, evidentemente seriam detetadas caso existisse o controle/ cuidado que, como é bom de ver, no caso não foi levado a cabo!

Finalmente, não podemos deixar de referir, por reporte à pugnada relação de confiança e ao controle “efetuado”, que o dever de vigilância não se pode bastar com a mera troca de emails a dar conta de atos/ procedimentos anunciados; em particular quando a Recorrente alega que faltava uma “folha” no email enviado pela AOPI à sua representante; havendo o dito controle jamais podia tal circunstância passar despercebida a esta; ou seja, a falta de pagamento



Processo: 285/23.4YHLSB.L1
Referência: 21485504

Tribunal da Relação de Lisboa
Secção da Propriedade Intelectual e da Concorrência, Regulação e Supervisão

Apelações em processo comum e especial (2013)

devido, pela circunstância de estarmos a lidar com entidades ligadas ao meio, necessariamente tinha que ser detetada e suprimida em tempo, o que, como vimos, não se verificou; a não ser assim, ou seja, justificando-se a omissão com base na alegada confiança, estaríamos quase sempre perante quebras de confiança, seja nos respetivos funcionários, no caso de uma pessoa coletiva, seja em terceiros em quem se delega competência para o efeito; julgamos, pois, que não será o desiderato da norma, enquanto válvula de segurança, acautelar este tipo de situações.

Por todo o exposto, ao abrigo do disposto no artigo 8.º do CPI, entendemos que não deve ser concedido o pedido de restabelecimento de direitos no âmbito do processo de patente europeia n.º 3.821.905, mantendo-se, assim, as decisões do INPI e do Tribunal *a quo*.

*

IV - Decisão

Pelo exposto, acordam os juízes deste Tribunal da Relação em julgar improcedente o recurso e, mantendo-se na íntegra a decisão recorrida, indeferir o pedido de restabelecimento do direito à validação da patente europeia n.º 3821905.

Custas pela Recorrente (artigo 527.º do CPC).

*

Lisboa, 22 de abril de 2024

Bernardino Tavares

Alexandre Au-Yong Oliveira

Armando Manuel da Luz Cordeiro

PATENTES DE INVENÇÃO**Concessões - FG4A**

Processo	Início de vigência	Data do despacho	Nome do 1º requerente/titular	País resid.	Classificação principal	Observações
<u>117986</u>	2022.05.19	2024.08.08	CARLOS MANUEL MIRANDA MAÇÃS NOGUEIRO	PT	C05G 5/23 (2020.01)	nos termos do n.º 1 do artigo 72.º do código da propriedade industrial, informa-se que o pedido sofreu alterações durante a fase de exame.
<u>118346</u>	2022.11.15	2024.08.07	ERTECNA - EMPRESA DE REVESTIMENTOS TÉCNICOS, LDA	PT	G09F 13/00 (2006.01)	

Patentes europeias vigentes em Portugal - FG4A

Processo	Início de vigência	Data do despacho	Nome do 1º requerente/titular	País resid.	Classificação principal	Observações
3906091	2020.01.03	2024.08.06	IOTA BIOSCIENCES, INC.	US	A61N 1/37 (2021.01)	ART. 84º DO C.P.I.:
3990335	2020.06.24	2024.08.06	LOADHOG LIMITED	GB	B62B 5/04 (2022.01)	ART. 84º DO C.P.I.:
4054895	2020.11.06	2024.08.06	LOADHOG LIMITED	GB	B60P 7/08 (2022.01)	ART. 84º DO C.P.I.:
4233792	2006.09.11	2024.08.06	EDWARDS LIFESCIENCES CORPORATION	US	A61F 2/24 (2023.01)	ART. 84º DO C.P.I.:

Caducidades por sentença - Patente europeia - MM4A

Processo	Data do pedido	Data da sentença	Nome do 1º requerente/titular	País resid.	Classificação principal	Observações
3821905	2017.12.15	2024.04.22	NOVO NORDISK A/S	DK	A61K 38/28 (2021.01)	ANULADO POR SENTENÇA: a sentença do tribunal da propriedade intelectual, juiz 2, proc. 285/23.4yhlsb, julga o recurso improcedente e mantém o despacho do inpi que indeferiu o pedido de restabelecimento de direitos. o acórdão do tribunal da relação de lisboa, secção da propriedade intelectual e da concorrência, regulação e supervisão, julga improcedente a apelação e confirma a decisão recorrida.

Averbamentos - Patente europeia - PD1A, PD3A, PC1A, PC3A**Transmissões - Patente europeia**

Processo	Data do averbamento	Antigo requerente/titular	País resid.	Atual requerente/titular	País resid.	Observações
2701720	2024.07.18	ONCOPEPTIDES AB	SE	ONCOPEPTIDES INNOVATION AB	SE	
2775857	2024.07.18	PURATOS N.V.	BE	EW NUTRITION GMBH	DE	
2928463	2024.07.18	ONCOPEPTIDES AB	SE	ONCOPEPTIDES INNOVATION AB	SE	
3288581	2024.07.19	CANCER RESEARCH TECHNOLOGY LIMITED	GB	ACHILLES THERAPEUTICS UK LIMITED	GB	

Desistências - FA1A

Processo	Data do pedido	Data da desistência	Nome do 1º requerente/titular	País resid.	Classificação principal	Observações
119574	2024.07.06	2024.08.07	TIAGO SERRALVA ALMEIDA	PT		

Requerimentos indeferidos - HZ4A

Processo	Número do documento	Data de apresentação	Data do despacho	Nome do titular	País resid.	Observações
117559	20062050 80	2024.06.12	2024.08.05	JOSÉ AUGUSTO DAS NEVES MENDES CORREIA	PT	POR NÃO TEREM RESPONDIDO À NOTIFICAÇÃO.

MODELOS DE UTILIDADE**Recusas - FC4K**

Processo	Data do pedido	Data da recusa	Nome do 1º requerente/titular	País resid.	Classificação principal	Observações
12218	2023.05.11	2024.08.08	PASSOS EM VOLTA - UNIPessoal, LDA.	PT	B27J 5/00 (2006.01)	recusado nos termos do nº 9 do artigo 132º, com referência à alínea a) do nº 1 do artigo 137º, do código da propriedade industrial (c. p. i.).

DESENHOS OU MODELOS**Concessões - FG4Y**

Processo	Início de vigência	Data do despacho	Nome do 1º requerente/titular	País resid.	Classificação principal	Observações
7042	2024.05.03	2024.08.07	ALOROUBA FOR FOOD INDUSTRY CO.	EG	09-03	
7045	2024.05.07	2024.08.05	CIAO PIZZA - PIZZARIAS E GELATARIAS, LDA	PT	21-01	
7047	2024.05.13	2024.08.07	JOÃO ROCHA & AFONSO, LDA	PT	01-01	
7053	2024.05.13	2024.08.07	JOÃO ROCHA & AFONSO, LDA	PT	01-01	
7057	2024.05.14	2024.08.07	VECOURBANDESIGN, UNIPessoal LDA	PT	21-03	
7058	2024.05.14	2024.08.07	VECOURBANDESIGN, UNIPessoal LDA	PT	21-03	
7059	2024.05.14	2024.08.07	VECOURBANDESIGN, UNIPessoal LDA	PT	21-03	
7060	2024.05.14	2024.08.07	ERWIN BAS VAN DE KAMP	PT	11-02	

REGISTO NACIONAL DE MARCAS

Pedidos

De acordo com o artigo 226.º do Código da Propriedade Industrial, a seguir se publicam os pedidos de registo de marcas; da data de publicação do presente aviso começa a contar-se o prazo de dois meses para a apresentação de reclamações de quem se julgar prejudicado pela eventual concessão dos mesmos, em conformidade com o artigo 17.º do mesmo Código.

(210) **727705** MNA

(220) 2024.06.25

(300)

(730) **PT TABIPI - TABACARIA, PAPELARIA UNIPessoal, LDA**

(511) 16 JORNAIS; REVISTAS [JORNAIS]; JORNAIS DE BANDA DESENHADA; JORNAIS DE EMPRESA IMPRESSOS; JORNAIS DIÁRIOS; JORNAIS EM FORMATO STANDARD (PADRÃO); LIVROS, REVISTAS, JORNAIS IMPRESSOS E OUTROS MEIOS DE COMUNICAÇÃO SOCIAL EM FORMATO PAPEL; REVISTAS COMO SUPLEMENTOS DE JORNAIS; PAPELARIA; ARTIGOS DE PAPELARIA EM PAPEL; ARTIGOS DE PAPELARIA PARA FESTAS; ARTIGOS DE PAPELARIA PARA ESCRITÓRIO; ARTIGOS DE PAPELARIA PARA ESCRITA; ARTIGOS DE PAPELARIA E MATERIAL ESCOLAR..

35 SERVIÇOS RETALHISTAS RELACIONADOS COM PAPELARIA; SERVIÇOS GROSSISTAS RELACIONADOS COM PAPELARIA; SERVIÇOS DE ASSINATURA DE JORNAIS [PARA TERCEIROS]; SERVIÇOS DE PUBLICIDADE RELACIONADOS COM JORNAIS; ORGANIZAÇÃO DE ASSINATURAS DE JORNAIS PARA TERCEIROS; ORGANIZAÇÃO DE ASSINATURAS PARA LIVROS, REVISTAS, JORNAIS OU BANDAS DESENHADAS..

(591)

(540)

TABINK



(531) 15.7.9 ; 18.4.1 ; 23.1.1 ; 24.1.5

(210) **727725** MNA

(220) 2024.06.27

(300)

(730) **PT MADMEN LDA**

(511) 41 SERVIÇOS DE EDUCAÇÃO, ENTRETENIMENTO E DESPORTO.

(591)

(540)



(531) 27.5.17

(210) **727712** MNA

(220) 2024.06.26

(300)

(730) **PT GINÁSIO CLUBE FIGUEIRENSE**

(511) 16 CARTAZES.

28 EQUIPAMENTO DESPORTIVO E PARA EXERCÍCIO FÍSICO.

35 SERVIÇOS DE PUBLICIDADE, DE MARKETING E DE PROMOÇÃO.

(591) vermelho

(540)

(210) **727979** MNA

(220) 2024.07.01

(300)

(730) **PT OWN WATT, LDA**

(511) 29 AZEITE.
33 VINHO.
(591)
(540)



(531) 1.15.21

(210) **728112** MNA
(220) 2024.07.01
(300)
(730) PT COMISSÃO DE COORDENAÇÃO E
DESENVOLVIMENTO REGIONAL DO
NORTE, I.P.

(511) 41 ATIVIDADES CULTURAIS; SERVIÇOS CULTURAIS.
(591)
(540)

ROTAS DO NORTE

(210) **728211** MNA
(220) 2024.07.05
(300)
(730) PT ESTAMOS PRONTOS LDA

(511) 03 PREPARAÇÕES PARA HIGIENE PESSOAL;
PRODUTOS DE TOILETTE; PRODUTOS PARA
LIMPEZA CORPORAL E CUIDADOS DE BELEZA.

(591)
(540)



(531) 1.15.15 ; 26.4.22 ; 27.5.15

(210) **728272** MNA
(220) 2024.07.05
(300)
(730) PT AGÊNCIA PARA A MODERNIZAÇÃO
ADMINISTRATIVA, I.P.

(511) 09 CONTEÚDOS GRAVADOS E DESCARREGÁVEIS.
35 SERVIÇOS DE ASSISTÊNCIA, GESTÃO E
ADMINISTRAÇÃO DE NEGÓCIOS; SERVIÇOS DE
PUBLICIDADE, DE MARKETING E PROMOCIONAIS.
38 SERVIÇOS DE TELECOMUNICAÇÕES.
41 PUBLICAÇÃO, RELATO E REDAÇÃO DE TEXTOS;
SERVIÇOS DE EDUCAÇÃO, ENTRETENIMENTO E
DESPORTO.
42 SERVIÇOS DE TI (TECNOLOGIAS DE
INFORMAÇÃO); SERVIÇOS CIENTÍFICOS E
TECNOLÓGICOS.
45 SERVIÇOS DE PROTEÇÃO, SALVAMENTO,
SEGURANÇA E EXECUÇÃO DA LEI.

(591) RGB 0, 26, 28, 43, 101, 130, 163, 250, 252.

(540)



(531) 26.1.3 ; 29.1.4

(210) **728277** MNA
(220) 2024.07.06
(300)
(730) PT ONE HOME DESIGN, LDA

(511) 11 ILUMINAÇÃO ELÉTRICA; DIFUSORES
[ILUMINAÇÃO]; ILUMINAÇÃO EXTERIOR;
ILUMINAÇÃO DECORATIVA; UNIDADES DE
ILUMINAÇÃO; ACESSÓRIOS DE ILUMINAÇÃO;
ACESSÓRIOS PARA ILUMINAÇÃO.
20 MOBILIÁRIO; MOBILIÁRIO ANTIGO; MOBILIÁRIO
ENCASTRADO; MÓDULOS (MOBILIÁRIO);
BALCÕES [MOBILIÁRIO]; BANCOS [MOBILIÁRIO];
MOBILIÁRIO INTEGRADO; MOBILIÁRIO
ESTOFADO; MOBILIÁRIO ALMOFADADO;
MOBILIÁRIO DOMÉSTICO; MOBILIÁRIO ESCOLAR;
MOBILIÁRIO METÁLICO; GARRAFEIRAS
[MOBILIÁRIO]; APARADORES [MOBILIÁRIO];
CÓMODAS [MOBILIÁRIO]; TOALHEIROS
[MOBILIÁRIO]; CREDÊNCIAS [MOBILIÁRIO];
MOBILIÁRIO INSUFLÁVEL; BARES [MOBILIÁRIO];
FUTONS [MOBILIÁRIO]; ESTANTES (MOBILIÁRIO);
ESTANTES [MOBILIÁRIO]; CARRINHOS
[MOBILIÁRIO]; MOSTRUÁRIOS [MOBILIÁRIO];
SECRETÁRIAS [MOBILIÁRIO]; ARQUIVADORES
[MOBILIÁRIO]; ARQUIVOS [MOBILIÁRIO];
ARMÁRIOS [MOBILIÁRIO]; PUFES [MOBILIÁRIO];
CAVALETES [MOBILIÁRIO]; MOBILIÁRIO
EMPILHÁVEL; CONSOLAS [MOBILIÁRIO];
MOBILIÁRIO TRANSFORMÁVEL; CACIFOS
[MOBILIÁRIO]; LOUCEIROS [MOBILIÁRIO];
PEDESTAIS MÓVEIS [MOBILIÁRIO]; MOBILIÁRIO
DE VIDRO; MOBILIÁRIO PARA COMPUTADORES;
BIOMBOS METÁLICOS [MOBILIÁRIO]; DIVISÓRIAS
METÁLICAS [MOBILIÁRIO]; UNIDADES DE
MOBILIÁRIO; BANCOS PORTÁTEIS [MOBILIÁRIO];
PEÇAS DE MOBILIÁRIO; DIVISÓRIAS MÓVEIS
[MOBILIÁRIO]; BIOMBOS AMOVÍVEIS
[MOBILIÁRIO]; PORTAS PARA MOBILIÁRIO;
MOBILIÁRIO PARA BANCOS; MOBILIÁRIO EM
COURO; PORTA-CARTAS [MOBILIÁRIO];
MOBILIÁRIO PARA CAMPISMO; MOBILIÁRIO DE

CAMPISMO; MOBILIÁRIO PARA AUTOCARAVANAS; MOBILIÁRIO EM AÇO; SUPORTES MULTIUSOS [MOBILIÁRIO]; SUPORTES MULTIPOSICIONAIS [MOBILIÁRIO]; DIVISÓRIAS PORTÁTEIS [MOBILIÁRIO]; MOBILIÁRIO DE CANTINA; MOBILIÁRIO EM METAL; MOBILIÁRIO DE METAL; ASSENTOS ALTOS [MOBILIÁRIO]; MOBILIÁRIO DE INTERIOR; POLTRONAS RECLINÁVEIS [MOBILIÁRIO]; MOBILIÁRIO DE ARRUMACÃO; MOBILIÁRIO PARA ARMAZENAMENTO; MOBILIÁRIO DE ARMAZENAMENTO; ARMÁRIOS METÁLICOS [MOBILIÁRIO]; SECRETÁRIAS MODULARES [MOBILIÁRIO]; MOBILIÁRIO EM MADEIRA; MOBILIÁRIO PARA ESCRITÓRIOS; MOBILIÁRIO DE ESCRITÓRIO; ARMÁRIOS INSONORIZADOS [MOBILIÁRIO]; MOBILIÁRIO DE BAMBÚ; PRATELEIRAS PARA MOBILIÁRIO; MOBILIÁRIO PARA EXPOSIÇÃO; MOBILIÁRIO PARA SENTAR; EXPOSITORES ROTATIVOS [MOBILIÁRIO]; SUPORTES GIRATÓRIOS [MOBILIÁRIO]; BIOMBOS SEPARADORES (MOBILIÁRIO); MOBILIÁRIO PARA COZINHA; ARMÁRIOS DE MOBILIÁRIO; MOBILIÁRIO EM CANA; PAINÉIS PARA MOBILIÁRIO; MOBILIÁRIO PARA PÁTIOS; MOBILIÁRIO PARA INFANTÁRIOS; MOBILIÁRIO PARA BEBÉS; MOBILIÁRIO PARA CRIANÇAS; BANCOS ALTOS [MOBILIÁRIO]; PERNAS PARA MOBILIÁRIO; PÉS PARA MOBILIÁRIO; MOBILIÁRIO PARA SAUNAS; MOBILIÁRIO PARA VESTIÁRIOS; MOBILIÁRIO PARA VIVEIROS; PORTA-LIVROS [MOBILIÁRIO]; DIVISÓRIAS DE PAREDE [MOBILIÁRIO]; MÓDULOS DE ESTANTES [MOBILIÁRIO]; PRATELEIRAS DE REMESSAS [MOBILIÁRIO]; MÓDULOS DIVISÓRIOS METÁLICOS [MOBILIÁRIO]; CHAVEIROS DE PAREDE [MOBILIÁRIO]; DIVISÓRIAS METÁLICAS REMOVÍVEIS [MOBILIÁRIO]; DIVISÓRIAS DE ESPAÇOS [MOBILIÁRIO]; MOBILIÁRIO PARA ESTABELECIMENTOS COMERCIAIS; MESAS DE DESENHO [MOBILIÁRIO]; CAIXAS COM FECHADURA [MOBILIÁRIO]; ESTANTES EM MADEIRA [MOBILIÁRIO]; CAIXAS DE FERRAMENTAS [MOBILIÁRIO]; ARCAS PARA FERRAMENTAS (MOBILIÁRIO); MOBILIÁRIO DE JARDIM METÁLICO; ARMÁRIOS DE SEGURANÇA [MOBILIÁRIO]; ARMÁRIOS PARA DISCOS [MOBILIÁRIO]; GAVETAS PARA ARRUMACÃO [MOBILIÁRIO]; CAIXAS DE ARRUMACÃO [MOBILIÁRIO]; CAIXOTES PARA ARMAZENAGEM [MOBILIÁRIO]; CAIXOTES PARA ARRUMACÃO [MOBILIÁRIO]; ESTAÇÕES DE TRABALHO [MOBILIÁRIO]; MOBILIÁRIO DOMÉSTICO EM MADEIRA; MÓDULOS PARA ARRUMACÃO [MOBILIÁRIO]; MOBILIÁRIO DE COZINHA ENCASTRADO; CAIXAS PARA BRINQUEDOS [MOBILIÁRIO]; MOBILIÁRIO PARA USO INDUSTRIAL; MOBILIÁRIO CONVERTÍVEL EM CAMAS; PRATELEIRAS PARA ARRUMACÃO [MOBILIÁRIO]; ARTIGOS DE ESCRITÓRIO [MOBILIÁRIO]; MOBILIÁRIO ENCASTRADO DE QUARTO; ARMÁRIOS PARA ARMAZENAGEM (MOBILIÁRIO); MÓDULOS DE CANTO [MOBILIÁRIO]; UNIDADES DE PRATELEIRAS [MOBILIÁRIO]; MOBILIÁRIO CONCEBIDO PARA EXTERIOR; SUPORTES PARA FLORES [MOBILIÁRIO]; PROTETORES DE LAREIRA [MOBILIÁRIO]; CADEIRAS OU ASSENTOS (MOBILIÁRIO); GAVETAS [PEÇAS DE MOBILIÁRIO]; GUARDA-FOGOS (RESGUARDOS) [MOBILIÁRIO]; GAVETAS [PARTES DE MOBILIÁRIO]; ARMÁRIOS PARA LAVATÓRIOS [MOBILIÁRIO]; SECRETÁRIAS PARA ESCRITÓRIO [MOBILIÁRIO]; ARMÁRIOS PARA CHAVES [MOBILIÁRIO]; MOBILIÁRIO FEITO DE VIME; PRATELEIRAS PRÉ-FABRICADAS [MOBILIÁRIO]; ARMÁRIOS PARA COMPUTADORES [MOBILIÁRIO]; BIOMBOS DE EXPOSIÇÃO [MOBILIÁRIO]; ESTANTES NÃO METÁLICAS

[MOBILIÁRIO]; DIVISÓRIAS NÃO METÁLICAS [MOBILIÁRIO]; MOBILIÁRIO METÁLICO DE ESCRITÓRIO; PRATELEIRAS DE MOBILIÁRIO [METÁLICAS]; MÓDULOS PARA PIQUENIQUE [MOBILIÁRIO]; SUPORTES PARA TELEVISORES [MOBILIÁRIO]; PRATELEIRAS PARA VESTUÁRIO [MOBILIÁRIO]; SUPORTES DE APOIO [MOBILIÁRIO]; CESTOS PARA ARRUMACÃO [MOBILIÁRIO]; ARMÁRIOS DE COZINHA [MOBILIÁRIO]; APARADORES DE COZINHA [MOBILIÁRIO]; SUPORTES PARA LIVROS [MOBILIÁRIO]; ESTANTES PARA LIVROS [MOBILIÁRIO]; MOBILIÁRIO PARA CASAS DE BANHO; PEÇAS DE MOBILIÁRIO [NÃO METÁLICAS]; ACESSÓRIOS PARA MOBILIÁRIO, NÃO METÁLICOS; ESTORES EM MADEIRA TECIDA [MOBILIÁRIO]; SOFÁS DE DOIS LUGARES [MOBILIÁRIO]; UNIDADES MÓVEIS DE EXPOSITORES [MOBILIÁRIO]; MOBILIÁRIO PARA SALAS DE ESTAR; CONJUNTOS DE MOBILIÁRIO PARA SALAS; ACESSÓRIOS DE EXPOSIÇÃO METÁLICOS [MOBILIÁRIO]; UNIDADES DE BAR PORTÁTEIS [MOBILIÁRIO]; UNIDADES DE MOBILIÁRIO DE COZINHA; SUPERFÍCIES PORTÁTEIS PARA ESCREVER [MOBILIÁRIO]; MOBILIÁRIO EM PLÁSTICO PARA JARDINS; MOBILIÁRIO PARA FINS DE ARQUIVO; MOBILIÁRIO PARA JARDINS DE INVERNO; SUPERFÍCIES DE TRABALHO PORTÁTEIS [MOBILIÁRIO]; ENCAIXES DE MOBILIÁRIO, NÃO METÁLICOS; PRATELEIRAS FABRICADAS EM METAL [MOBILIÁRIO]; CADEIRAS SENDO MOBILIÁRIO DE ESCRITÓRIO.

- 37 SERVIÇOS DE CONSTRUÇÃO CIVIL; CONSTRUÇÃO DE OBRAS RURAIS; CONSTRUÇÃO DE OBRAS PÚBLICAS; RESTAURO DE OBRAS ARQUITETÓNICAS; RESTAURO DE OBRAS DE ARTE; SERVIÇOS DE GESTÃO DE OBRAS; CONSTRUÇÃO DE OBRAS DE ENGENHARIA CIVIL.
- 42 DESIGN DE DECORAÇÃO DE INTERIORES; DECORAÇÃO DE INTERIORES DE EDIFÍCIOS; SERVIÇOS DE DESIGN DE OBJETOS DE DECORAÇÃO PARA INTERIORES DE EDIFÍCIOS.

(591)

(540)



(531) 26.1.6

(210) 728288

MNA

(220) 2024.07.08

(300)

(730) PT DESTILARIA ANTÓNIO CUCO LDA

- (511) 33 BEBIDAS ALCOÓLICAS (EXCLUINDO CERVEJA); PREPARAÇÕES PARA PRODUZIR BEBIDAS ALCOÓLICAS; PREPARAÇÕES ALCOÓLICAS PARA FAZER BEBIDAS; BEBIDAS ALCOÓLICAS EXCETO CERVEJA; ESSÊNCIAS E EXTRATOS ALCOÓLICOS.

(591)

(540)

CAIPIGIN

(210) **728289** MNA
 (220) 2024.07.08
 (300)
 (730) **PT DESTILARIA ANTÓNIO CUÇO LDA**
 (511) 33 BEBIDAS ALCOÓLICAS (EXCLUINDO CERVEJA);
 ESSÊNCIAS E EXTRATOS ALCOÓLICOS; BEBIDAS
 ALCOÓLICAS EXCETO CERVEJA; PREPARAÇÕES
 ALCOÓLICAS PARA FAZER BEBIDAS;
 PREPARAÇÕES PARA PRODUZIR BEBIDAS
 ALCOÓLICAS.
 (591)
 (540)

CAIPIBLUWER

(210) **728295** MNA
 (220) 2024.07.08
 (300)
 (730) **PT CLUBE DE PESCA DESPORTIVA
 COPACABANA**
 (511) 25 VESTUÁRIO.
 41 ACAMPAMENTOS DE VERÃO [ENTRETENIMENTO E
 EDUCAÇÃO]; ALUGUER DE INSTALAÇÕES
 RECREATIVAS.
 43 SERVIÇOS DE FORNECIMENTO DE ALIMENTOS E
 BEBIDAS.
 (591) preto; azul; amarelo; cinzento; azul claro
 (540)



(531) 21.3.15 ; 24.1.5

(210) **728309** MNA
 (220) 2024.07.08
 (300)
 (730) **PT MAFALDA SOFIA FIGUEIRA SOARES
 CALDAS**
 (511) 43 FORNECIMENTO DE ALIMENTOS E BEBIDAS EM
 CARRINHAS.
 (591)
 (540)

WONDER BRAZ

(210) **729174** MNA
 (220) 2024.07.23
 (300)
 (730) **PT DAVID GODINHO DA COSTA**
 (511) 10 AUXILIARES SEXUAIS; ANÉIS PARA O PÊNIS;
 APARELHOS DE ATIVIDADE SEXUAL; APARELHOS,
 DISPOSITIVOS E ARTIGOS DE ATIVIDADE SEXUAL;
 ARTIGOS PARA ATIVIDADES SEXUAIS;
 AUXILIARES SEXUAIS PARA ADULTOS; BOLAS
 CHINESAS (BEN-WA), AUXILIARES SEXUAIS PARA
 ADULTOS; BONECAS ERÓTICAS [BONECAS
 SEXUAIS]; BONECAS ERÓTICAS [BONEXAS
 SEXUAIS]; BRINQUEDOS SEXUAIS; DILDOS;
 DISPOSITIVOS AUXILIARES PARA A VIDA SEXUAL
 DO CASAL; DISPOSITIVOS PARA AS ATIVIDADES
 SEXUAIS; EXTENSORES DE PÊNIS, SENDO
 AUXILIARES SEXUAIS PARA ADULTOS;
 MASSAJADORES ACIONADOS ELETRICAMENTE;
 PÊNIS ARTIFICIAIS [ARTIGOS DE ESTIMULAÇÃO
 SEXUAL PARA ADULTOS]; PÊNIS ARTIFICIAIS,
 SENDO AUXILIARES SEXUAIS PARA ADULTOS;
 TAMPÕES ANAIS; VAGINAS ARTIFICIAIS SOB A
 FORMA DE AUXILIARES SEXUAIS PARA ADULTOS;
 VIBRADORES, SENDO AUXILIARES SEXUAIS PARA
 ADULTOS.
 35 SERVIÇOS RETALHISTAS RELACIONADOS COM
 AUXILIARES SEXUAIS.

(591)
 (540)



(531) 25.1.25 ; 26.1.3 ; 26.1.16 ; 26.1.20

(210) **729223** MNA
 (220) 2024.08.01
 (300)
 (730) **PT ASSOCIAÇÃO JOÃO CARLOS ABREU,
 JCA**
 (511) 35 SERVIÇOS DE PUBLICIDADE, DE MARKETING E
 PROMOCIONAIS.

(591)
 (540)

**EIPOEMA - ENCONTRO
 INTERNACIONAL DE POESIA
 DA MACARONÉSIA**

por ter sido publicado com inexatidão no boletim de 2024/08/08,
novamente se publica este pedido (art.12º-5 do cpi)

- (210) **729331** MNA
 (220) 2024.08.07
 (300)
 (730) **PT TICKET RESTAURANT DE PORTUGAL, S.A.**
 (511) 35 PUBLICIDADE E NEGÓCIOS COMERCIAIS.
 36 ORGANIZAÇÃO DO PAGAMENTO DE TODO O TIPO DE PRODUTOS OU SERVIÇOS PARA EMISSÃO, DISTRIBUIÇÃO, COMPENSAÇÃO DE VALES, BILHETES, CUPÕES, TALÕES, CARTÕES PRÉ-PAGOS OU DE DÉBITO E OU CRÉDITO OU DE QUALQUER OUTRA FORMA DE PAGAMENTO NOMEADAMENTE POR REDE INFORMÁTICA; SERVIÇOS DE CRÉDITO RELACIONADOS COM A EMISSÃO, DISTRIBUIÇÃO, COMPENSAÇÃO DE VALES, SENHAS, TÍTULOS, BILHETES, CUPÕES, TALÕES E CARTÕES DE PRÉ-PAGAMENTO OU DÉBITO CRÉDITO OU QUALQUER OUTRO MEIO DE PAGAMENTO UTILIZANDO CARTÕES MAGNÉTICOS, ÓPTICOS, DE MEMÓRIA OU MICROPROCESSADOR ELETRÓNICO COM OU SEM CONTACTO, UTILIZÁVEIS PARA PRÉ OU PÓS PAGAMENTO E CONTROLO, VÁLIDOS PARA TODO O TIPO DE APLICAÇÕES, DE PRODUTOS E SERVIÇOS, POR ACESSO AOS COMPUTADORES E TERMINAIS E POR ACESSO FÍSICO; SEGUROS E OPERAÇÕES FINANCEIRAS.
 (591) PANTONE 485 C
 (540)



(531) 26.1.3 ; 26.1.22 ; 29.1.1

art.12º-5 do cpi

- (210) **729385** MNA
 (220) 2024.07.26
 (300)
 (730) **PT OPÇÃO CREDÍVEL, LDA.**
 (511) 39 ORGANIZAÇÃO DE TRANSPORTE PARA EXCURSÕES DE TURISMO.
 (591)
 (540)



(531) 18.1.9

- (210) **729388** MNA
 (220) 2024.07.26
 (300)
 (730) **PT POIESIS ANALITIKA - ASSOCIAÇÃO PORTUGUESA DE PSICOTERAPIA PSICANALÍTICA DE CASAL E FAMÍLIA**
 (511) 41 DISPONIBILIZAÇÃO DE PUBLICAÇÕES ON-LINE.
 (591)
 (540)

REVISTA PORTUGUESA DE PSICOTERAPIA PSICANALÍTICA DE CASAL E FAMÍLIA

- (210) **729389** MNA
 (220) 2024.07.26
 (300)
 (730) **PT TIROSAC CONSULTING & TECHNICAL ACTIVITIES, LDA**
 (511) 03 MÁSCARAS DE BELEZA; MOTIVOS DECORATIVOS PARA USO COSMÉTICO; COSMÉTICOS; LOÇÕES PARA USO COSMÉTICO.
 09 APARELHOS DE ALTA FREQUÊNCIA.
 10 APARELHOS PARA MASSAGENS ESTÉTICAS; APARELHOS DE MASSAGEM.
 42 PESQUISAS EM COSMÉTICOS.
 44 SALÕES DE BELEZA; SERVIÇOS MÉDICOS.
 (591)
 (540)

Be'U

A story of beauty, real people,
their stories and skin

(531) 27.5.10

(210) 729391	MNA	(210) 729393	MNA
(220) 2024.07.26		(220) 2024.07.26	
(300)		(300)	
(730) PT BIOHIPER, UNIPESSOAL LDA		(730) PT SÉRGIO MANUEL FERREIRA TAVARES	
(511) 29 FRANGO COZINHADO; FRANGO FRITO; PANADOS DE FRANGO; PEDAÇOS DE FRANGO; SALADAS DE FRANGO; CROQUETES DE FRANGO; REFEIÇÕES PRÉ-CONFEIONADAS CONSTITUÍDAS PRINCIPALMENTE POR FRANGO; PRATOS COZINHADOS À BASE DE CARNE.		(511) 41 PRODUÇÃO DE EVENTOS DESPORTIVOS; CRONOMETRAGEM DE EVENTOS DESPORTIVOS; REALIZAÇÃO DE EVENTOS DESPORTIVOS; ORGANIZAÇÃO DE EVENTOS DESPORTIVOS; PLANEAMENTO DE EVENTOS DESPORTIVOS; PRESTAÇÃO DE EVENTOS DESPORTIVOS; ORGANIZAÇÃO DE EVENTOS DESPORTIVOS LOCAIS; ORGANIZAÇÃO DE EVENTOS DESPORTIVOS, COMPETIÇÕES E TORNEIOS DESPORTIVOS; FORNECIMENTO E GESTÃO DE EVENTOS DESPORTIVOS; PRODUÇÃO DE EVENTOS DESPORTIVOS PARA TELEVISÃO; PRODUÇÃO DE EVENTOS DESPORTIVOS PARA FILMES; PRODUÇÃO DE EVENTOS DESPORTIVOS PARA RÁDIO; ARBITRAGEM E SUPERVISÃO DE EVENTOS DESPORTIVOS; FORNECIMENTO DE INSTALAÇÕES PARA EVENTOS DESPORTIVOS; ORGANIZAÇÃO E REALIZAÇÃO DE EVENTOS DESPORTIVOS; GESTÃO DE EVENTOS PARA CLUBES DESPORTIVOS; ORGANIZAÇÃO DE COMPETIÇÕES DESPORTIVAS E EVENTOS DESPORTIVOS; ORGANIZAÇÃO COMUNITÁRIA DE EVENTOS DESPORTIVOS E CULTURAIS; ORGANIZAÇÃO DE DESPORTOS E DE EVENTOS DESPORTIVOS; SERVIÇOS PARA A ORGANIZAÇÃO DE EVENTOS DESPORTIVOS; SERVIÇOS DE ACESSORIA RELACIONADOS COM A ORGANIZAÇÃO DE EVENTOS DESPORTIVOS.	
30 SANDUÍCHES DE FRANGO; SANDUÍCHES CONTENDO FRANGO; HAMBÚRGUERES COZINHADOS E DENTRO DE UM PÃOZINHO.			
35 GESTÃO DE RESTAURANTES PARA TERCEIROS.			
39 ENTREGA DE COMIDA; ENTREGA DE COMIDA POR PARTE DE RESTAURANTES.			
43 SERVIÇOS DE COMIDA PARA FORA; RESTAURANTES DE COMIDA RÁPIDA (FAST FOOD); SERVIÇOS DE RESTAURANTE DE COMIDA RÁPIDA; SERVIÇOS DE FORNECIMENTO DE COMIDA PARA FORA (TAKEAWAY); SERVIÇOS DE RESTAURANTE PARA O FORNECIMENTO DE COMIDA RÁPIDA; SERVIÇOS DE COZINHADO DE ALIMENTOS; SERVIÇOS DE RESTAURANTE DE RODÍZIO; SERVIÇOS DE RESTAURANTE E BAR; SERVIÇOS DE RESTAURANTES TAKE AWAY; SERVIÇOS DE RESERVAS DE RESTAURANTES; RESERVA DE MESAS EM RESTAURANTES; FORNECIMENTO DE ALIMENTOS E BEBIDAS PARA CLIENTES DE RESTAURANTES; SERVIÇOS DE ALIMENTAÇÃO E BEBIDAS PARA CLIENTES DE RESTAURANTES.			
(591)		(591)	
(540)		(540)	
RAUL DOS FRANGOS			



(210) 729392	MNA	(531) 26.2.16
(220) 2024.07.26		
(300)		
(730) PT ROBERTO FERNANDO GONÇALVES CARNEIRO		
(511) 35 SERVIÇOS DE ASSISTÊNCIA, GESTÃO E ADMINISTRAÇÃO DE NEGÓCIOS; SERVIÇOS DE PUBLICIDADE, DE MARKETING E DE PROMOÇÃO.		
39 AGÊNCIAS DE RESERVAS DE VIAGENS.		
(591)		
(540)		



Mosaico
COLLECTIVE

(531) 26.1.3 ; 26.1.11		(210) 729394	MNA
		(220) 2024.07.26	
		(300)	
		(730) PT EACZ EDITORA, UNIPESSOAL LDA.	
		(511) 16 LIVROS; FOLHETOS; PUBLICAÇÕES IMPRESSAS; PERIÓDICOS.	
		41 PUBLICAÇÃO DE LIVROS; PUBLICAÇÃO DE LIVROS ELETRÓNICOS E PUBLICAÇÕES PERIÓDICAS NA INTERNET; PUBLICAÇÃO E EDIÇÃO DE LIVROS; SERVIÇOS DE EDIÇÃO; SERVIÇOS DE PUBLICAÇÃO, INCLUINDO SERVIÇOS DE PUBLICAÇÃO ELETRÔNICA; EDIÇÃO DE E-BOOKS (LIVROS ELETRÓNICOS).	
		(591)	
		(540)	



(531) 27.5.1

(210) **729395** MNA
 (220) 2024.07.26
 (300)
 (730) **PT VELVET MED - HEALTHCARE SOLUTIONS SA**

(511) 05 ANTI-HISTAMÍNICOS; PREPARAÇÕES FARMACÊUTICAS; PREPARAÇÕES FARMACÊUTICAS PARA USO HUMANO; PREPARAÇÕES FARMACÊUTICAS PARA PREVENÇÃO DE ALERGIAS; PREPARAÇÕES FARMACÊUTICAS PARA O TRATAMENTO DE ALERGIAS; PREPARAÇÕES FARMACÊUTICAS PARA O TRATAMENTO DA RINITE ALÉRGICA; MEDICAMENTOS; MEDICAMENTOS ANTIALÉRGICOS; MEDICAMENTOS PARA AS ALERGIAS; MEDICAMENTOS PARA USO HUMANO; MEDICAMENTOS PARA O ALÍVIO DE ALERGIAS; COMPRIMIDOS CONTRA ALERGIAS.

(591)
 (540)

HISTALERG

(210) **729396** MNA
 (220) 2024.07.26
 (300)
 (730) **PT VELVET MED - HEALTHCARE SOLUTIONS SA**

(511) 05 PREPARAÇÕES FARMACÊUTICAS; PREPARAÇÕES FARMACÊUTICAS PARA USO HUMANO; PREPARAÇÕES FARMACÊUTICAS PARA O TRATAMENTO DE DOENÇAS INFLAMATÓRIAS; PREPARAÇÕES FARMACÊUTICAS PARA O TRATAMENTO DE DISTÚRBIOS INFLAMATÓRIOS; MEDICAMENTOS; MEDICAMENTOS FARMACÊUTICOS; MEDICAMENTOS PARA USO HUMANO; ANALGÉSICOS; ANALGÉSICOS ORAIS; ANALGÉSICOS ANTIPIRÉTICOS; ANALGÉSICOS PARA USO FARMACÊUTICO.

(591)
 (540)

BIPAFEN

(210) **729397** MNA
 (220) 2024.07.26
 (300)
 (730) **PT VELVET MED - HEALTHCARE SOLUTIONS SA**

(511) 05 PREPARAÇÕES FARMACÊUTICAS; PREPARAÇÕES FARMACÊUTICAS PARA USO HUMANO; PREPARAÇÕES E SUBSTÂNCIAS FARMACÊUTICAS COM PROPRIEDADES ANALGÉSICAS; PREPARAÇÕES E SUBSTÂNCIAS FARMACÊUTICAS COM PROPRIEDADES ANTIPIRÉTICAS; PREPARAÇÕES FARMACÊUTICAS PARA A PREVENÇÃO DE DOENÇAS INFLAMATÓRIAS; PREPARAÇÕES FARMACÊUTICAS PARA O TRATAMENTO DE DOENÇAS INFLAMATÓRIAS; PREPARAÇÕES FARMACÊUTICAS PARA O TRATAMENTO DE DISTÚRBIOS INFLAMATÓRIOS; MEDICAMENTOS; MEDICAMENTOS FARMACÊUTICOS; MEDICAMENTOS PARA USO HUMANO; ANALGÉSICOS; ANALGÉSICOS ORAIS; ANTIPIRÉTICOS; ANALGÉSICOS ANTIPIRÉTICOS.

(591)
 (540)

BIPADON

(210) **729398** MNA
 (220) 2024.07.26
 (300)
 (730) **PT EMPRESA DAS ÁGUAS DO VIMEIRO, S.A.**

(511) 32 ÁGUAS MINERAIS E GASOSAS; ÁGUAS DE MESA E OUTRAS BEBIDAS NÃO ALCÓOLICAS.
 35 PUBLICIDADE; DIFUSÃO DE MATERIAL PUBLICITÁRIO; SERVIÇOS DE PROMOÇÃO PUBLICITÁRIA.
 39 SERVIÇOS DE TRANSPORTES; DISTRIBUIÇÃO DE ÁGUAS.

(591)
 (540)

VIMEIRO: INDISPONÍVEL NUMA TORNEIRA PERTO DE SI!

(210) **729399** MNA
 (220) 2024.07.26
 (300)
 (730) **PT ANA FRANCISCA AFONSO ANTONIO**
 (511) 45 SERVIÇO DE APOIO A VÍTIMA DE VIOLÊNCIA DOMÉSTICA.
 (591) #d0ad46; #4185c3; #6ac7f2; #144c8c; #986717
 (540)



(531) 26.1.4 ; 26.1.16 ; 26.13.25 ; 29.1.4 ; 29.1.97

35 PUBLICIDADE; DIFUSÃO DE MATERIAL
PUBLICITÁRIO; SERVIÇOS DE PROMOÇÃO
PUBLICITÁRIA.
39 SERVIÇOS DE TRANSPORTES; DISTRIBUIÇÃO DE
ÁGUAS.

(591)

(540)

(210) **729400**

MNA

(220) 2024.07.26

(300)

(730) **PT NUNO GABRIEL RAMOS LIMA CABRAL**

(511) 31 ANIMAIS VIVOS, ORGANISMOS PARA CRIAÇÃO.

(591)

(540)

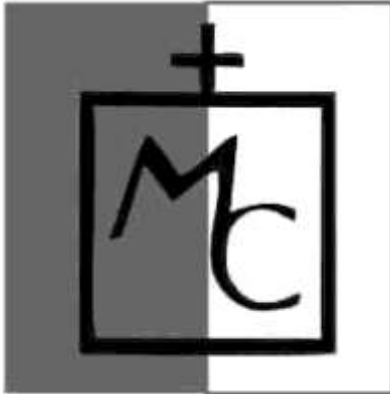

(531) 24.13.1 ; 25.5.1 ; 26.4.1 ; 26.4.5 ; 26.4.18

**VIMEIRO: INDISPONÍVEL
NUMA TORNEIRA PERTO DE
TI!**

(210) **729403**

MNA

(220) 2024.07.26

(300)

(730) **PT EMPRESA DAS ÁGUAS DO VIMEIRO,
S.A.**(511) 32 ÁGUAS MINERAIS E GASOSAS; ÁGUAS DE MESA E
OUTRAS BEBIDAS NÃO ALCOÓLICAS.

35 PUBLICIDADE; DIFUSÃO DE MATERIAL
PUBLICITÁRIO; SERVIÇOS DE PROMOÇÃO
PUBLICITÁRIA.

39 SERVIÇOS DE TRANSPORTES; DISTRIBUIÇÃO DE
ÁGUAS.

(591)

(540)

**INDISPONÍVEL NUMA
TORNEIRA PERTO DE TI!**

(210) **729401**

MNA

(220) 2024.07.26

(300)

(730) **PT EMPRESA DAS ÁGUAS DO VIMEIRO,
S.A.**(511) 32 ÁGUAS MINERAIS E GASOSAS; ÁGUAS DE MESA E
OUTRAS BEBIDAS NÃO ALCOÓLICAS.

35 PUBLICIDADE; DIFUSÃO DE MATERIAL
PUBLICITÁRIO; SERVIÇOS DE PROMOÇÃO
PUBLICITÁRIA.

39 SERVIÇOS DE TRANSPORTES; DISTRIBUIÇÃO DE
ÁGUAS.

(591)

(540)

**INDISPONÍVEL NUMA
TORNEIRA PERTO DE SI!**

(210) **729404**

MNA

(220) 2024.07.26

(300)

(730) **PT ANA MARIA RODRIGUES DA SILVA**(511) 43 SERVIÇOS DE RESTAURAÇÃO [ALIMENTAÇÃO E
BEBIDAS].

(591)

(540)

(210) **729402**

MNA

(220) 2024.07.26

(300)

(730) **PT EMPRESA DAS ÁGUAS DO VIMEIRO,
S.A.**(511) 32 ÁGUAS MINERAIS E GASOSAS; ÁGUAS DE MESA E
OUTRAS BEBIDAS NÃO ALCOÓLICAS.

(531) 5.9.15 ; 27.3.15 ; 27.5.10

(210) **729406** MNA
 (220) 2024.07.26
 (300)
 (730) AO **TERESA TÂNIA FERNANDES
 BERNARDO**

(511) 35 SERVIÇOS DE VENDA A RETALHO RELACIONADOS COM PRODUTOS COSMÉTICOS E ESTÉTICOS; SERVIÇOS DE VENDA A RETALHO DE VESTUÁRIO E ACESSÓRIOS RELACIONADOS; SERVIÇOS DE VENDA A RETALHO DE PERUCAS E ACESSÓRIOS RELACIONADOS; GESTÃO DE CLÍNICAS MÉDICAS E DE BEM-ESTAR PARA TERCEIROS; SERVIÇOS DE CONSULTORIA E INFORMAÇÃO RELACIONADOS COM A VENDA DE COSMÉTICOS E ESTÉTICOS; SERVIÇOS DE CONSULTORIA E INFORMAÇÃO RELACIONADOS COM A VENDA DE VESTUÁRIO E ACESSÓRIOS; SERVIÇOS DE CONSULTORIA E INFORMAÇÃO RELACIONADOS PERUCAS E ACESSÓRIOS

41 CURSOS DE FORMAÇÃO RELACIONADOS COM COSMÉTICOS E ESTÉTICOS; CURSOS DE FORMAÇÃO RELACIONADOS COM SAÚDE E BEM-ESTAR; CURSOS DE FORMAÇÃO RELACIONADOS COM GESTÃO EMPRESARIAL; CURSOS DE FORMAÇÃO RELACIONADOS COM VESTUÁRIO E ACESSÓRIOS; CURSOS DE FORMAÇÃO RELACIONADOS COM PERUCAS E ACESSÓRIOS.

(591) #64043B; #EEAD79; #C06D47;
 (540)



(531) 2.3.1 ; 29.1.12

(210) **729408** MNA
 (220) 2024.07.27
 (300)
 (730) PT **SOFIA FRANCISCO DE CARVALHO
 DIAS**

(511) 39 ENTREGA DE COMIDA POR PARTE DE RESTAURANTES.

43 SERVIÇOS DE RESTAURANTES TAKE AWAY; SERVIÇOS DE RESTAURANTES MÓVEIS; SERVIÇOS DE RESTAURAÇÃO [ALIMENTAÇÃO E BEBIDAS].

(591)
 (540)



(531) 25.7.22 ; 27.5.17

(210) **729411** MNA
 (220) 2024.07.27
 (300)
 (730) PT **SIRU ARQUITETOS, LDA**

(511) 42 ARQUITETURA; SERVIÇOS DE ARQUITETURA; DESIGN DE ARQUITETURA; CONSULTORIA DE ARQUITETURA; SERVIÇOS DE ARQUITETURA INTERIOR; SERVIÇOS DE ENGENHARIA E ARQUITETURA; ELABORAÇÃO DE PLANOS DE ARQUITETURA; GESTÃO DE PROJETOS DE ARQUITETURA; SERVIÇOS DE DESIGN PARA ARQUITETURA; SERVIÇOS DE ARQUITETURA PARA A CONCEÇÃO DE EDIFÍCIOS; DESIGN ARQUITETÓNICO PARA DECORAÇÃO DE INTERIORES; DESIGN DE EDIFÍCIOS; DESIGN DE INTERIORES DE EDIFÍCIOS; DESIGN DE INTERIORES; DESIGN DE MOBILIÁRIO; SERVIÇOS DE DESIGN; SERVIÇOS DE DESIGN DE MOBILIÁRIO; SERVIÇOS DE DESIGN DE INTERIORES E EXTERIORES; SERVIÇOS DE DESIGN PARA O INTERIOR DE EDIFÍCIOS; SERVIÇOS DE DESIGN RELACIONADOS COM ARQUITETURA.

(591)
 (540)



(531) 27.5.10 ; 27.5.17

(210) **729413** MNA
 (220) 2024.07.27
 (300)
 (730) PT **PSIWORKS - CUIDADOS DE SAÚDE, LDA**

(511) 09 SOFTWARE E APLICAÇÕES PARA DISPOSITIVOS MÓVEIS.
 42 SERVIÇOS DE TI (TECNOLOGIAS DE INFORMAÇÃO); CONCEÇÃO E DESENVOLVIMENTO

DE SOFTWARE DE BASES DE DADOS ELETRÓNICAS; CONCEÇÃO E DESENVOLVIMENTO DE SISTEMAS DE PROCESSAMENTO DE DADOS; DESENVOLVIMENTO DE SISTEMAS PARA A TRANSMISSÃO DE DADOS; DESENVOLVIMENTO DE SISTEMAS PARA O ARMAZENAMENTO DE DADOS; DESENVOLVIMENTO DE SISTEMAS PARA PROCESSAMENTO DE DADOS; ARMAZENAMENTO ELETRÓNICO DE REGISTOS CLÍNICOS; DISPONIBILIZAÇÃO DE SOFTWARE, ON-LINE, NÃO PASSÍVEL DE DOWNLOAD PARA USO EM GESTÃO DE BASES DE DADOS; FORNECIMENTO DE ACESSO TEMPORÁRIO A APLICAÇÕES BASEADAS NA WEB; SOFTWARE COMO SERVIÇO [SAAS]; ARMAZENAMENTO ELETRÓNICO DE DOCUMENTAÇÃO.

(591)

(540)

PSICALL

(210) 729414

MNA

(220) 2024.07.27

(300)

(730) PT FINANCE CLOUD - CONTABILIDADE E GESTÃO, LDA

(511) 35 CONTABILIDADE; CONSULTADORIA DE GESTÃO DE EMPRESAS.

(591) #00C2CB; #000000

(540)



(531) 20.5.7 ; 29.1.4

(210) 729416

MNA

(220) 2024.07.27

(300)

(730) PT CARLOS JOSÉ MENDES DA COSTA

(511) 37 REPARAÇÃO E MANUTENÇÃO DE AUTOMÓVEIS.

(591)

(540)



(531) 26.4.5 ; 26.4.19 ; 27.5.1

(210) 729417

MNA

(220) 2024.07.27

(300)

(730) PT VIRTUDES E CONQUISTAS, UNIPESSEAL LDA

(511) 36 SERVIÇOS IMOBILIÁRIOS; AGÊNCIA IMOBILIÁRIA; AGÊNCIAS IMOBILIÁRIAS; CONSULTADORIA IMOBILIÁRIA; CONSULTADORIA RELATIVA À COMPRA DE BENS IMOBILIÁRIOS; CONSULTAS IMOBILIÁRIAS; GESTÃO DE IMÓVEIS; GESTÃO DE PROPRIEDADES [BENS IMOBILIÁRIOS]; GESTÃO DE PROPRIEDADES COMERCIAIS; GESTÃO DE PROPRIEDADES IMOBILIÁRIAS; PRESTAÇÃO DE INFORMAÇÃO RELACIONADA COM BENS IMOBILIÁRIOS; PRESTAÇÃO DE INFORMAÇÕES RELACIONADAS COM BENS IMOBILIÁRIOS [PROPRIEDADES]; PRESTAÇÃO DE INFORMAÇÕES RELATIVAS AO MERCADO IMOBILIÁRIO; SERVIÇOS DE AQUISIÇÃO DE TERRENOS; SERVIÇOS DE AQUISIÇÃO DE TERRENOS [EM NOME DE TERCEIROS]; SERVIÇOS DE ASSESSORIA RELACIONADOS COM A PROPRIEDADE DE BENS IMOBILIÁRIOS; SERVIÇOS DE ASSESSORIA RELACIONADOS COM AVALIAÇÕES IMOBILIÁRIAS; SERVIÇOS DE CONSULTORIA EM IMÓVEIS; SERVIÇOS DE CONSULTORIA IMOBILIÁRIA PARA EMPRESAS; SERVIÇOS DE GESTÃO IMOBILIÁRIA RELACIONADOS COM HABITAÇÕES; SERVIÇOS DE GESTÃO IMOBILIÁRIA RELACIONADOS COM IMÓVEIS COMERCIAIS; SERVIÇOS DE GESTÃO IMOBILIÁRIA RELACIONADOS COM INSTALAÇÕES DE ESCRITÓRIOS; SERVIÇOS DE GESTÃO IMOBILIÁRIA RELACIONADOS COM INSTALAÇÕES DE VENDA A RETALHO; SERVIÇOS DE GESTÃO IMOBILIÁRIA RELACIONADOS COM INSTALAÇÕES INDUSTRIAIS; SERVIÇOS DE GESTÃO IMOBILIÁRIA RELACIONADOS COM TRANSAÇÕES DE BENS IMOBILIÁRIOS; SERVIÇOS RELACIONADOS COM A GESTÃO IMOBILIÁRIA; ADMINISTRAÇÃO DE APARTAMENTOS RESIDENCIAIS; ADMINISTRAÇÃO DE CARTEIRAS DE PROPRIEDADES; ADMINISTRAÇÃO DE EDIFÍCIOS; ADMINISTRAÇÃO DE HABITAÇÕES; ADMINISTRAÇÃO DE IMÓVEIS; ADMINISTRAÇÃO DE TERRENOS; AGÊNCIAS DE ALUGUER DE ALOJAMENTO (PROPRIEDADES IMOBILIÁRIAS); AGÊNCIAS DE ALUGUER DE ALOJAMENTOS [PROPRIEDADES IMOBILIÁRIAS]; AGÊNCIAS DE ALUGUER DE ALOJAMENTOS PERMANENTES [APARTAMENTOS]; AGÊNCIAS DE HABITAÇÕES DE ALOJAMENTO PERMANENTE; ALUGUER DE CENTROS DE NEGÓCIOS; AGÊNCIA DE ALUGUER DE HABITAÇÕES PERMANENTES PARA PESSOAS DE GRUPOS VULNERÁVEIS; COBRANÇA DE RENDAS; ALUGUER DE SALAS DE EXPOSIÇÃO; AQUISIÇÃO DE BENS IMOBILIÁRIOS EM NOME DE TERCEIROS; AQUISIÇÃO DE IMÓVEIS PARA TERCEIROS; AQUISIÇÃO DE TERRENOS PARA ARRENDAMENTO; ASSISTÊNCIA NA AQUISIÇÃO DE BENS IMÓVEIS; ASSISTÊNCIA NA AQUISIÇÃO E NA PARTICIPAÇÃO FINANCEIRA RELATIVA A IMÓVEIS; AVALIAÇÃO E ADMINISTRAÇÃO DE BENS IMOBILIÁRIOS; COBRANÇA DE ALUGUERES; COLETA DE RENDAS; GESTÃO DE CARTEIRAS DE IMÓVEIS; GESTÃO DE PROPRIEDADES [SERVIÇOS PRESTADOS POR IMOBILIÁRIAS]; GESTÃO IMOBILIÁRIA; GESTÃO IMOBILIÁRIA DE CASAS DE FÉRIAS; MEDIAÇÃO IMOBILIÁRIA; ORGANIZAÇÃO DE ARRENDAMENTO DE APARTAMENTOS; ORGANIZAÇÃO DE CONCESSÃO PARA FINANCIAMENTO DE COMPRA DE BENS IMÓVEIS; SELEÇÃO E AQUISIÇÃO DE BENS IMOBILIÁRIOS EM NOME DE TERCEIROS; SERVIÇOS DE AGÊNCIA

DE IMÓVEIS RESIDENCIAIS; SERVIÇOS DE AGÊNCIA IMOBILIÁRIA PARA A VENDA E ARRENDAMENTO DE EDIFÍCIOS; SERVIÇOS DE AGÊNCIA IMOBILIÁRIA PARA A VENDA E ARRENDAMENTO DE EMPRESAS; SERVIÇOS DE AGÊNCIAS DE ALOJAMENTO TEMPORÁRIO [APARTAMENTOS]; SERVIÇOS DE AGÊNCIAS IMOBILIÁRIAS; SERVIÇOS DE AGÊNCIAS IMOBILIÁRIAS RELATIVOS À COMPRA E VENDA DE IMÓVEIS; SERVIÇOS DE AQUISIÇÃO DE IMÓVEIS; SERVIÇOS DE CONSULTORIA IMOBILIÁRIA; SERVIÇOS DE CORRETORES IMOBILIÁRIOS; SERVIÇOS DE GESTÃO DE IMÓVEIS E DE PROPRIEDADES; SERVIÇOS DE GESTÃO IMOBILIÁRIA RELACIONADOS COM CENTROS COMERCIAIS; SERVIÇOS DE GESTÃO IMOBILIÁRIA RELACIONADOS COM COMPLEXOS IMOBILIÁRIOS; SERVIÇOS DE GESTÃO IMOBILIÁRIA RELACIONADOS COM EDIFÍCIOS RESIDENCIAIS; SERVIÇOS DE GESTÃO IMOBILIÁRIA RELACIONADOS COM ESPAÇOS DE ENTRETENIMENTO; SERVIÇOS DE GESTÃO IMOBILIÁRIA RELACIONADOS COM EXPLORAÇÕES HORTÍCOLAS; SERVIÇOS DE GESTÃO IMOBILIÁRIA; SERVIÇOS DE GESTÃO IMOBILIÁRIA RELACIONADOS COM EXPLORAÇÕES AGRÍCOLAS; SERVIÇOS DE LIQUIDAÇÃO DE BENS IMOBILIÁRIOS [SERVIÇOS FINANCEIROS]; SERVIÇOS DE LOCALIZAÇÃO DE APARTAMENTOS PARA TERCEIROS [ALOJAMENTO PERMANENTE]; SERVIÇOS DE MEDIAÇÃO PARA VENDA, À COMISSÃO, DE BENS IMOBILIÁRIOS; SERVIÇOS DE PESQUISA RELACIONADOS COM A AQUISIÇÃO DE IMÓVEIS; SERVIÇOS DE PROCURA DE PROPRIEDADES DOMÉSTICAS; SERVIÇOS FINANCEIROS PARA MEDIAÇÃO IMOBILIÁRIA; SERVIÇOS INFORMATIZADOS DE INFORMAÇÃO RELACIONADOS COM BENS IMÓVEIS.

(591)
(540)

IMOVEIS4ALL

(210) **729418** MNA
(220) 2024.07.28
(300)
(730) PT **HELENA SOFIA PIRES AMARAL DUARTE DA COSTA**
(511) 35 MARKETING DIRECIONADO PARA ALVOS ESPECÍFICOS; SERVIÇOS DE PUBLICIDADE, DE MARKETING E DE PROMOÇÃO; ACONSELHAMENTO NA ÁREA DE GESTÃO DE NEGÓCIOS E MARKETING.

(591)
(540)



BOND THE FUTURE

(531) 2.7.2 ; 5.5.14

(210) **729419** MNA
(220) 2024.07.28

(300)
(730) **PT PAULA CRISTINA SANTOS SILVA**
(511) 43 ALOJAMENTO TEMPORÁRIO; SERVIÇOS DE INFORMAÇÃO, ACONSELHAMENTO E RESERVA RELATIVOS A ALOJAMENTO TEMPORÁRIO; FORNECIMENTO DE ALOJAMENTO TEMPORÁRIO; FORNECIMENTO DE ALOJAMENTOS TEMPORÁRIOS; SERVIÇOS DE ALOJAMENTO TEMPORÁRIO; SERVIÇOS DE FORNECIMENTO DE ALIMENTOS E BEBIDAS.

(591)
(540)

QUINTA DAS LAMAS E SALGUEIRINHOS

(210) **729421** MNA
(220) 2024.07.28

(300)
(730) **BRAMADO MAKER EDITORA LTDA**
(511) 41 SERVIÇOS DE ENSINO À DISTÂNCIA.
(591) VERMELHO; BRANCO; PRETO
(540)



(531) 4.5.5 ; 29.1.1

(210) **729422** MNA
(220) 2024.07.28

(300)
(730) **BRAMADO MAKER EDITORA LTDA**
(511) 41 SERVIÇOS DE ENSINO À DISTÂNCIA.
(591) 7ec7bb; branco; preto
(540)

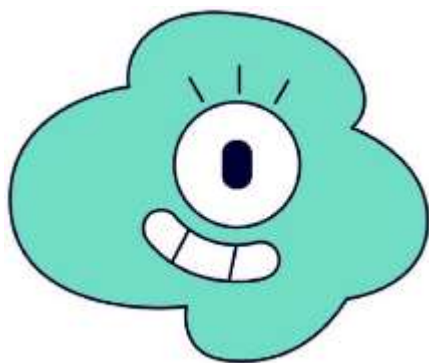

(531) 4.5.7 ; 29.1.3

(531) 4.5.3 ; 26.3.4 ; 29.1.2

(210) **729423**
 (220) 2024.07.28
 (300)
 (730) **BRAMADO MAKER EDITORA LTDA**
 (511) 41 SERVIÇOS DE ENSINO À DISTÂNCIA..
 (591) Azul escuro; Azul claro; Branco; Preto
 (540)

MNA



(531) 4.5.5 ; 29.1.4

(531) 4.5.5 ; 29.1.4

(210) **729426**
 (220) 2024.07.26
 (300)
 (730) **PT UNIVERSIDADE DA BEIRA INTERIOR**
 (511) 41 SERVIÇOS DE EDUCAÇÃO, ENTRETENIMENTO E DESPORTO; EDUCAÇÃO; FORMAÇÃO; ATIVIDADES DESPORTIVAS E CULTURAIS.
 (591)
 (540)

MNA

WOOL É COOL

(210) **729424**
 (220) 2024.07.28
 (300)
 (730) **BRAMADO MAKER EDITORA LTDA**
 (511) 41 SERVIÇOS DE ENSINO À DISTÂNCIA.
 (591) AMARELO; BRANCO; PRETO
 (540)

MNA

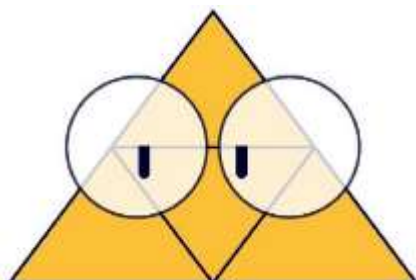

(210) **729427**
 (220) 2024.07.26
 (300)
 (730) **PT UNIVERSIDADE DA BEIRA INTERIOR**
 (511) 41 SERVIÇOS DE EDUCAÇÃO, ENTRETENIMENTO E DESPORTO; EDUCAÇÃO; FORMAÇÃO; ATIVIDADES DESPORTIVAS E CULTURAIS.
 (591)
 (540)

MNA

MUSLAN

(210) **729428** MNA
 (220) 2024.07.26
 (300)
 (730) **PT UNIVERSIDADE DA BEIRA INTERIOR**
 (511) 41 SERVIÇOS DE EDUCAÇÃO, ENTRETENIMENTO E DESPORTO; EDUCAÇÃO; FORMAÇÃO; ATIVIDADES DESPORTIVAS E CULTURAIS.
 (591)
 (540)

CAMPUS LANA

(210) **729429** MNA
 (220) 2024.07.26
 (300)
 (730) **PT UNIVERSIDADE DA BEIRA INTERIOR**
 (511) 24 PRODUTOS TÊXTEIS E SUBSTITUTOS PARA PRODUTOS TÊXTEIS; TECIDOS.
 25 CALÇADO; CHAPELARIA; VESTUÁRIO; PARTES DE VESTUÁRIO, CALÇADO E CHAPELARIA; ARTIGOS DE CHAPELARIA.
 28 BRINQUEDOS, JOGOS E ARTIGOS DE BRINCAR.
 41 SERVIÇOS DE EDUCAÇÃO, ENTRETENIMENTO E DESPORTO; EDUCAÇÃO; FORMAÇÃO; ATIVIDADES DESPORTIVAS E CULTURAIS.
 (591)
 (540)

TÊXTEIS CONVENTUAIS

(210) **729439** MNA
 (220) 2024.07.26
 (300)
 (730) **PT PROPER HOTELS - PORTUGAL, LDA.**
 (511) 33 BEBIDAS ALCOÓLICAS (EXCLUINDO CERVEJA).
 (591)
 (540)

POMAR DE VILABELA

(210) **729440** MNA
 (220) 2024.07.26
 (300)
 (730) **PT PROPER HOTELS - PORTUGAL, LDA.**
 (511) 33 BEBIDAS ALCOÓLICAS (EXCLUINDO CERVEJA); BEBIDAS ALCOÓLICAS EXCETO CERVEJA.
 (591)
 (540)

XISTO DE VILABELA

(210) **729441** MNA
 (220) 2024.07.28
 (300)
 (730) **PT SUBTLIGNITION UNIPESSOAL LDA.**
 (511) 35 SERVIÇOS DE PUBLICIDADE, DE MARKETING E PROMOCIONAIS; SERVIÇOS DE PUBLICIDADE, DE PROMOÇÃO E DE MARKETING.
 (591)
 (540)

AUDIOVISUAL

(210) **729442** MNA
 (220) 2024.07.29
 (300)
 (730) **PT ALBANY MARIZA PORTES GUIMARÃES**
 (511) 35 SERVIÇOS DE ASSISTÊNCIA, GESTÃO E ADMINISTRAÇÃO DE NEGÓCIOS; SERVIÇOS DE PUBLICIDADE, DE MARKETING E DE PROMOÇÃO; SERVIÇOS DE PUBLICIDADE, DE PROMOÇÃO E DE MARKETING.
 (591)
 (540)



(531) 15.9.18

(210) **729486** MNA
 (220) 2024.07.27
 (300)
 (730) **PT GONÇALO FILIPE RIBEIRO SOEIRO**
 (511) 41 PUBLICAÇÃO, RELATO E REDAÇÃO DE TEXTOS; SERVIÇOS DE EDUCAÇÃO, ENTRETENIMENTO E DESPORTO; SERVIÇOS DE RESERVA DE BILHETES PARA ATIVIDADES E EVENTOS EDUCATIVOS, DE ENTRETENIMENTO E DESPORTIVOS.
 (591) PRETO; DOURADO
 (540)



TURTLEDEX

(531) 3.11.11

(210) **729487** MNA
 (220) 2024.07.27
 (300)
 (730) **PT ROMANA VINI - VINHOS E CULTURAS, LDA.**

(511) 33 BEBIDAS ALCOÓLICAS (EXCLUINDO CERVEJA).
(591)
(540)

VINHA DO ROSEIRAL

(210) **729488** MNA
(220) 2024.07.27
(300)
(730) PT ROMANA VINI - VINHOS E CULTURAS,
LDA.

(511) 33 BEBIDAS ALCOÓLICAS (EXCLUINDO CERVEJA).
(591)
(540)

VINHA DAS BORBOLETAS

(210) **729489** MNA
(220) 2024.07.27
(300)
(730) PT ROMANA VINI - VINHOS E CULTURAS,
LDA.

(511) 33 BEBIDAS ALCOÓLICAS (EXCLUINDO CERVEJA).
(591)
(540)

VINHA DAS ÁGUIAS

(210) **729490** MNA
(220) 2024.07.27
(300)
(730) PT ROMANA VINI - VINHOS E CULTURAS,
LDA.

(511) 33 BEBIDAS ALCOÓLICAS (EXCLUINDO CERVEJA).
(591)
(540)

VINHA MIRANDA

(210) **729492** MNA
(220) 2024.07.28
(300)
(730) PT JOY4RENT, LDA

(511) 39 ORGANIZAÇÃO DE PASSEIOS TURÍSTICOS
(591)
(540)

SEAYOU MADEIRA

(210) **729560** MNA
(220) 2024.07.26
(300)
(730) PT NOROPUS LDA
(511) 43 FORNECIMENTO DE ALOJAMENTO TEMPORÁRIO.
(591)
(540)

HOTEL SÃO BENEDITO

(210) **729562** MNA
(220) 2024.07.27
(300)
(730) PT ÂNGELO DANIEL DA SILVA RIBEIRO
(511) 29 AZEITE.
33 VINHO.
(591)
(540)

QUINTA DO VALE DA BUZA

(210) **729572** MNA
(220) 2024.07.30
(300)
(730) PT FABRÍCIO CAVACO
(511) 36 SERVIÇOS DE LOCALIZAÇÃO DE APARTAMENTOS
PARA TERCEIROS [ALOJAMENTO PERMANENTE];
SERVIÇOS DE GESTÃO IMOBILIÁRIA; GESTÃO
IMOBILIÁRIA DE CASAS DE FÉRIAS.
43 SERVIÇOS DE ALOJAMENTO; SERVIÇOS DE
RESERVAS PARA ALOJAMENTO; SERVIÇOS DE
ALOJAMENTO DE TURISTAS; SERVIÇOS DE
RECEPÇÃO PARA ALOJAMENTO TEMPORÁRIO
[ENTREGA DE CHAVES].
(591)
(540)

CHECKEASY

(210) **729573** MNA
(220) 2024.07.30
(300)
(730) PT PEDRO JORGE GONÇALVES ROSAS
QUELHAS

(511) 36 INVESTIMENTOS FINANCEIROS; ANÁLISES DE
INVESTIMENTOS; CONSULTADORIA SOBRE
INVESTIMENTOS; CONSULTORIA DE
INVESTIMENTOS; GESTÃO DE INVESTIMENTOS;
INVESTIMENTOS DE FUNDOS; SERVIÇOS DE
FUNDOS DE INVESTIMENTOS; GESTÃO DE
CARTEIRAS DE INVESTIMENTOS; SERVIÇOS DE
ASSESSORIA DE INVESTIMENTOS; SERVIÇOS DE
CONSULTORIA EM INVESTIMENTOS; GESTÃO DE
INVESTIMENTOS EM FUNDOS; SERVIÇOS DE
GESTÃO DE INVESTIMENTOS; ASSESSORIA
RELACIONADA COM INVESTIMENTOS

FINANCEIROS; SERVIÇOS DE ASSESSORIA RELACIONADOS COM INVESTIMENTOS; SERVIÇOS DE CONSULTORIA RELACIONADOS COM INVESTIMENTOS; SERVIÇOS DE GESTÃO DE INVESTIMENTOS FINANCEIROS; SERVIÇOS DE ADMINISTRAÇÃO RELACIONADOS COM INVESTIMENTOS; SERVIÇOS DE GESTÃO DE CARTEIRAS DE INVESTIMENTOS.

(591)
(540)

SAQQARA CAPITAL

(210) **729588** MNA
(220) 2024.07.30

(300)

(730) **PT FREDERICO MANUEL CRUZ SERRÃO**

(511) 25 CALÇADO; VESTUÁRIO; ARTIGOS DE CHAPELARIA.

35 SERVIÇOS DE VENDA A RETALHO ON-LINE RELACIONADOS COM VESTUÁRIO; SERVIÇOS DE VENDA A RETALHO RELATIVOS A ARTIGOS DESPORTIVOS; SERVIÇOS RETALHISTAS RELACIONADOS COM CALÇADO.

(591)
(540)

CAOS

(210) **729610** MNA
(220) 2024.07.26

(300)

(730) **PT DNY - REPRESENTAÇÕES INTERNACIONAIS, L.DA**

(511) 35 SERVIÇOS DE PUBLICIDADE, DE MARKETING E DE PROMOÇÃO; SERVIÇOS DE PUBLICIDADE, DE MARKETING E PROMOCIONAIS; SERVIÇOS DE PUBLICIDADE, DE PROMOÇÃO E DE MARKETING.

(591) PANTONE: 7541 XGC; 7556 XGC

(540)



(531) 18.1.9; 29.1.97

(210) **729621** MNA
(220) 2024.07.28

(300)

(730) **PT LUÍS FILIPE BAPTISTA CARDOSO**

(511) 44 SERVIÇOS DE AGRICULTURA, AQUICULTURA, HORTICULTURA E SILVICULTURA.

(591)
(540)

MONTES DE RENDUFE

(210) **729644** MNA

(220) 2024.07.31

(300)

(730) **PT FERRAN ARNAU**

(511) 43 SERVIÇOS DE RESTAURANTES.

(591)

(540)

MR.CROQUETE

(210) **729669** MNA

(220) 2024.08.01

(300)

(730) **PT PATRICIA ALEXANDRA DOS SANTOS GREGORIO**

(511) 44 CUIDADOS DE HIGIENE PARA ANIMAIS; SERVIÇOS DE EMBELEZAMENTO PARA ANIMAIS; SERVIÇOS DE CABELEIREIRO PARA ANIMAIS DE ESTIMAÇÃO; CUIDADOS PARA ANIMAIS; CUIDADOS DOS ANIMAIS; SERVIÇOS DE TRATAMENTO (EMBELEZAMENTO) DE ANIMAIS DE ESTIMAÇÃO; TRATAMENTO DE BELEZA DE ANIMAIS; TRATAMENTO DE BELZA DE ANIMAIS; TRATAMENTO E EMBELEZAMENTO DE ANIMAIS; EXPLORAÇÃO DE CABELEIREIROS DE ANIMAIS; CORTE DE PELO A ANIMAIS; CORTE DE PELO DE CÃES; CUIDADOS DE BELEZA [ESTÉTICA] PARA ANIMAIS; CUIDADOS DE HIGIENE E DE BELEZA PARA ANIMAIS; SERVIÇOS DE BANHOS PARA ANIMAIS DE ESTIMAÇÃO; SERVIÇOS DE ESTETICISTA DE ANIMAIS; SERVIÇOS DE ESTETICISTA PARA CÃES; SERVIÇOS DE ESTÉTICA PARA CÃES; SERVIÇOS PRESTADOS POR SALÕES DE BELEZA PARA ANIMAIS DE ESTIMAÇÃO; SERVIÇOS PARA O CUIDADO DE ANIMAIS DE ESTIMAÇÃO; SERVIÇOS DE TRATAMENTO E BELEZA ANIMAL; SERVIÇOS DE SALÃO DE BELEZA PARA ANIMAIS DE COMPANHIA; SERVIÇOS DE ESTETICISTA PARA GATOS; SERVIÇOS DE ASSESSORIA RELACIONADOS COM OS CUIDADOS DE ANIMAIS; SERVIÇOS DE ASSESSORIA RELACIONADOS COM O TRATAMENTO DE ANIMAIS DE COMPANHIA.

(591)

(540)

FRANJOLAS PET

(210) **729684** MNA

(220) 2024.08.01

(300)

(730) **PT ANDRÉ FILIPE CATALINO RODRIGUES**

(511) 36 SERVIÇOS DE MEDIAÇÃO PARA VENDA, À COMISSÃO, DE BENS IMOBILIÁRIOS; MEDIAÇÃO DE ACORDOS DE POUpanÇA PARA SOCIEDADES DE CRÉDITO IMOBILIÁRIO; INVESTIMENTO EM

BENS IMOBILIÁRIOS; INVESTIMENTO IMOBILIÁRIO; ACONSELHAMENTO EM INVESTIMENTO IMOBILIÁRIO; GESTÃO DE INVESTIMENTO IMOBILIÁRIO; PLANEAMENTO DE INVESTIMENTO IMOBILIÁRIO; SERVIÇOS DE GESTÃO PARA INVESTIMENTO IMOBILIÁRIO; INVESTIMENTO DE CAPITAL EM BENS IMOBILIÁRIOS; SERVIÇOS IMOBILIÁRIOS RELACIONADOS COM A GESTÃO DE INVESTIMENTOS IMOBILIÁRIOS; SERVIÇOS FINANCEIROS DE SOCIEDADES DE INVESTIMENTO IMOBILIÁRIO; CONSULTORIA FINANCEIRA EM MATÉRIA DE INVESTIMENTO IMOBILIÁRIO; SERVIÇOS DE CONTAS DE INVESTIMENTO PRESTADOS POR INSTITUIÇÕES DE CRÉDITO IMOBILIÁRIO; MEDIAÇÃO IMOBILIÁRIA; SERVIÇOS FINANCEIROS PARA MEDIAÇÃO IMOBILIÁRIA.

43 ALOJAMENTO TEMPORÁRIO; FORNECIMENTO DE ALOJAMENTO TEMPORÁRIO PARA TRABALHO; AGÊNCIAS DE ALOJAMENTO TEMPORÁRIO [HOTÉIS, PENSÕES]; FORNECIMENTO DE ALOJAMENTOS TEMPORÁRIOS MOBILADOS; FORNECIMENTO DE ALOJAMENTOS HABITACIONAL TEMPORÁRIO; FORNECIMENTO DE ALOJAMENTOS TEMPORÁRIOS; RESERVAS DE ALOJAMENTOS TEMPORÁRIOS; ALUGUER DE ALOJAMENTO TEMPORÁRIO; FORNECIMENTO DE ALOJAMENTO TEMPORÁRIO; SERVIÇOS DE ALOJAMENTO TEMPORÁRIO; RESERVAS DE ALOJAMENTO TEMPORÁRIO; RESERVA DE ALOJAMENTO TEMPORÁRIO; ORGANIZAÇÃO DE ALOJAMENTO TEMPORÁRIO; SERVIÇOS DE ALOJAMENTO; SERVIÇOS DE ALOJAMENTO DE TURISTAS; SERVIÇOS DE ALOJAMENTOS PARA FÉRIAS; SERVIÇOS DE ALOJAMENTO HOTELEIRO.

(591)

(540)

THE AGENCY SUPER PRIME

(210) **729685**

MNA

(220) 2024.08.01

(300)

(730) **PT MARISA PAÇO**

(511) 25 VESTUÁRIO.

35 SERVIÇOS DE LOJAS DE VENDA A RETALHO NO DOMÍNIO DO VESTUÁRIO.

(591)

(540)

ASMARIAS

(210) **729691**

MNA

(220) 2024.08.01

(300)

(730) **PT ANDREIA FILIPA DA CRUZ BASTOS**

(511) 41 SERVIÇOS DE RESERVA DE BILHETES PARA ATIVIDADES E EVENTOS EDUCATIVOS, DE ENTRETENIMENTO E DESPORTIVOS; SERVIÇOS DE EDUCAÇÃO, ENTRETENIMENTO E DESPORTO.

(591)

(540)

FUN 4 HEROES

(210) **729695**

MNA

(220) 2024.08.01

(300)

(730) **PT CASA DA FONTE-PEQUENA, S.A.**

(511) 33 BEBIDAS ALCOÓLICAS (EXCLUINDO CERVEJA).

(591)

(540)

3 AMIGOS BLUE

(210) **729720**

MNA

(220) 2024.07.31

(300)

(730) **PT PEDRO MIGUEL SABOEIRO COSTA**

(511) 37 SERVIÇOS DE OFICINAS PARA REPARAÇÃO DE VEÍCULOS MOTORIZADOS.

(591)

(540)

VEPERFORMANCE

(210) **729722**

MNA

(220) 2024.08.01

(300)

(730) **PT ANDRÉ ALEXANDRE SANTOS MARTINS**

(511) 24 PRODUTOS TÊXTEIS E SUBSTITUTOS PARA PRODUTOS TÊXTEIS; ARTIGOS TÊXTEIS PARA IMPRESSÃO DIGITAL.

25 VESTUÁRIO; PARTES DE VESTUÁRIO, CALÇADO E CHAPELARIA.

(591)

(540)

UNIC4U

(210) **729725**

MNA

(220) 2024.08.01

(300)

(730) **PT TÂNIA MARTINS LOPES DOS SANTOS**

(511) 25 VESTUÁRIO.

28 ARTIGOS DE DESPORTO.

(591)

(540)

ZYITA

(210) **729739** MNA
 (220) 2024.08.01
 (300)
 (730) PT **ÂNGELA MARGARIDA SOUSA RIBEIRO**
 (511) 14 PEDRAS PRECIOSAS, PÉROLAS E METAIS PRECIOSOS, E SUAS IMITAÇÕES; ARTIGOS DE JOALHARIA; ITENS DE JOALHARIA; JÓIAS; JOALHARIA; PRODUTOS DE JOALHARIA.

(591)
 (540)
WITH LOVE

(210) **729764** MNA
 (220) 2024.08.02
 (300)
 (730) PT **OMAR FARUK AYOOB**
 (511) 43 SERVIÇOS HOTELEIROS DE COMPLEXOS TURÍSTICOS; SERVIÇOS HOTELEIROS; SERVIÇOS DE ALOJAMENTO EM COMPLEXOS HOTELEIROS; ALOJAMENTO TEMPORÁRIO; RESERVAS DE ALOJAMENTO; SERVIÇOS DE ALOJAMENTO; SERVIÇOS DE ALOJAMENTO HOTELEIRO; FORNECIMENTO DE ALOJAMENTO HABITACIONAL TEMPORÁRIO; RESERVA DE ALOJAMENTO EM HOTÉIS; FORNECIMENTO DE ALOJAMENTO PARA FÉRIAS; SERVIÇOS DE RESERVAS DE ALOJAMENTO; SERVIÇOS DE RESERVAS PARA ALOJAMENTO; SERVIÇOS PARA MARCAÇÃO DE ALOJAMENTO; RESERVA DE ALOJAMENTOS EM HOTÉIS; SERVIÇOS DE HOTÉIS; SERVIÇOS DE RESERVAS PARA HOTÉIS; SERVIÇOS DE ALOJAMENTO EM HOTÉIS; SERVIÇOS DE RESTAURANTE EM HOTÉIS; SERVIÇOS DE CATERING PARA HOTÉIS; SERVIÇOS DE RESTAURANTE FORNECIDOS POR HOTÉIS; SERVIÇOS DE RESERVA DE HOTÉIS VIA INTERNET; SERVIÇOS DE RESERVA DE ALOJAMENTO EM HOTÉIS; SERVIÇOS DE INFORMAÇÃO ELETRÔNICOS RELACIONADOS COM HOTÉIS; SERVIÇOS DE AGÊNCIAS DE ALOJAMENTO TEMPORÁRIO [HOTÉIS, PENSÕES].

(591)
 (540)

CONFORT INN

(210) **729777** MNA
 (220) 2024.08.02
 (300)
 (730) PT **HUGO ALEXANDRE TAVARES CORREIA**
 (511) 43 SERVIÇOS DE SNACK-BAR.

(591)
 (540)

GRUPO MOTARD RÁ TÁ TÁS

(210) **729831** MNA
 (220) 2024.08.06
 (300)
 (730) PT **JOÃO PEDRO GOMES DE ALMEIDA PEDROSA LOPES**
 (511) 43 SERVIÇOS DE RESTAURAÇÃO [ALIMENTAÇÃO E BEBIDAS].

(591)
 (540)

YELLOW HEALTHY COMFORT FOODS

(210) **729840** MNA
 (220) 2024.08.07
 (300)
 (730) PT **UNIVERSIDADE DE AVEIRO**
 (511) 18 SACOS DE MÃO; MOCHILAS COM DUAS ALÇAS; MOCHILAS COM UMA ALÇA; SACOS DE REDE PARA COMPRAS; SACOS; SACOS [INVÓLUCROS, BOLSAS] PARA EMBALAGEM.
 21 CANECAS.
 25 VESTUÁRIO; CHAPÉUS.
 35 AFIXAÇÃO DE CARTAZES; CONCEÇÃO DE MATERIAIS PUBLICITÁRIOS; DISTRIBUIÇÃO DE MATERIAL PUBLICITÁRIO [FOLHETOS, PROSPETOS, IMPRESSOS, AMOSTRAS]; MARKETING; PUBLICAÇÃO DE TEXTOS PUBLICITÁRIOS; PUBLICIDADE; REPRODUÇÃO DE DOCUMENTOS; PUBLICIDADE ONLINE NUMA REDE INFORMÁTICA.
 42 PESQUISAS CIENTÍFICAS; PLANEAMENTO URBANO; PROJETOS E ESTUDOS DE PESQUISAS TÉCNICAS; INVESTIGAÇÃO CIENTÍFICA NO DOMÍNIO DA PROTEÇÃO AMBIENTAL.

(591)
 (540)

BIGAIR

(210) **729844** MNA
 (220) 2024.08.07
 (300)
 (730) PT **UNIVERSIDADE DE AVEIRO**
 (511) 09 PROGRAMAS DE COMPUTADOR GRAVADOS; SOFTWARE [PROGRAMAS DE COMPUTADOR GRAVADOS]; APLICAÇÕES DE SOFTWARE INFORMÁTICO DESCARREGÁVEIS; PROGRAMAS DE JOGOS DE COMPUTADOR [SOFTWARE]; PROGRAMAS DE COMPUTADOR DESCARREGÁVEIS; PLATAFORMAS DE SOFTWARE.
 16 MATERIAL DE ENSINO [COM EXCEÇÃO DOS APARELHOS]; LIVROS; LIVRETES [LIVRINHOS]; PANFLETOS.
 41 EDUCAÇÃO; FORMAÇÃO PRÁTICA [DEMONSTRAÇÃO]; ENSINO [FORMAÇÃO]; PUBLICAÇÃO ONLINE DE LIVROS E REVISTAS ELETRÔNICOS.
 42 ATUALIZAÇÃO DE SOFTWARE; PESQUISAS CIENTÍFICAS.
 44 TERAPIA DA FALA.

(591)

(540)



(531) 2.5.22 ; 18.1.19

Concessões

Processo	Data do registo	Data do despacho	Nome do 1º requerente/titular	País resid.	Classes (Nice)	Observações
715669	2024.08.08	2024.08.08	FILIPA SANTOS & ANTUNES, LDA.	PT	41 45	RECUSA PARCIAL DO REGISTO: arts 232 ° n ° 1 al. a); 229° n ° 5 e 237.º do cpi. RECUSA PARCIAL DO REGISTO PARA OS SEGUINTEs serviços DA CL. 41 (Edição de publicações eletrónicas; edição de publicações; disponibilização de publicações on-line; disponibilização de publicações eletrónicas; criação [escrita] de conteúdos educativos para podcasts; criação [escrita] de podcasts; edição de textos escritos; fornecimento de publicações através de uma rede informática mundial ou da internet que podem ser pesquisadas; fornecimento de livros de banda desenhada em linha, não descarregáveis; fornecimento de livros de banda desenhada e novelas gráficas online, não descarregáveis; fornecimento de publicações eletrónicas (não descarregáveis); fornecimento de publicações electrónicas relativas à formação linguística, não para download; fornecimento de publicações eletrónicas online [não descarregáveis]; fornecimento de publicações eletrónicas relativas à formação linguística, não passíveis de download; fornecimento de publicações online [não descarregáveis]; fornecimento de revistas generalistas online, não descarregáveis; publicação de artigos científicos; publicação de artigos

Processo	Data do registro	Data do despacho	Nome do 1º requerente/titular	País resid.	Classes (Nice)	Observações
						científicos relacionados com a tecnologia médica; publicação de boletins informativos; publicação de brochuras; publicação de canções; publicação de cartazes; publicação de documentos; publicação de documentos no domínio da formação, ciência, direito público e assuntos sociais; publicação de folhetos; publicação de guias pedagógicos e formativos; publicação de fotografias; publicação de jornais, revistas, catálogos e brochuras; publicação de letras de músicas sob a forma de livros; publicação de livretos; publicação de livros; publicação de livros de texto; publicação de livros de áudio; publicação de livros educativos; publicação de livros e revistas eletrônicas on-line; publicação de livros eletrônicos e publicações periódicas na internet; publicação de materiais educativos; publicação de materiais educativos de ensino; publicação de material didático; publicação de material educativo; publicação de material impresso relacionado com a educação; publicação de produtos de impressão relacionados com educação; publicação de publicações médicas; publicação de publicações periódicas e livros em formato eletrônico; publicação de revistas; publicação de revistas web; publicação de revistas em formato eletrônico na internet; publicação de revistas para o consumidor; publicação de textos; publicação de revistas, livros e manuais na área da medicina; publicação de textos e imagens, também em formato eletrônico, sem fins publicitários;

Processo	Data do registo	Data do despacho	Nome do 1º requerente/titular	País resid.	Classes (Nice)	Observações
						publicação de textos educativos; publicação de textos em suportes eletrónicos; publicação de textos médicos; publicação e edição de livros; publicação eletrónica; publicação em linha de jornais eletrónicos; publicação multimédia de livros; publicação multimédia de jornais; publicação multimédia de revistas; publicação multimédia de revistas especializadas; publicação on-line de livros e revistas eletrónicas; publicação online de material multimédia; publicação on-line de livros e jornais eletrónicos; redação de textos; redação de textos [com exceção de textos publicitários]; redação de textos, exceto textos publicitários; redação e publicação de textos não publicitários; serviços de caligrafia; serviços de edição; serviços de publicação; serviços de redação de blogues; serviços de publicação eletrónica de textos; serviços de publicação para livros e revistas; biblioteca para empréstimo de livros; empréstimo de livros) e CL.45 (serviços de babysitter; serviços de babysitting; serviços de companhia ao domicílio de animais de estimação; serviços de compras personalizadas para terceiros; serviços de dog walking; serviços de doula; serviços de doula (assistente de parto); serviços de assistência pessoal a famílias de pacientes com doenças graves; serviços de apresentação pessoal; serviços de apoio emocional a pacientes com cancro e suas famílias; serviços de acompanhamento de idosos e de deficientes; serviços de acompanhamento; realização de

Processo	Data do registo	Data do despacho	Nome do 1º requerente/titular	País resid.	Classes (Nice)	Observações
717150	2024.08.08	2024.08.08	RAQUEL DE OLIVEIRA PEREIRA	PT	41	recados para terceiros; redação de correspondência pessoal; guarda de crianças [babysitting]; disponibilização de roupas para pessoas carenciadas [serviços de caridade]; escrita de correspondência pessoal; fornecimento de calçado a pessoas carenciadas [serviços de beneficência]; fornecimento de serviços de apoio emocional a famílias; apoio no luto; apoio emocional a pacientes com cancro e suas famílias através de fóruns interativos online; assistência domiciliária a animais de estimação; consultadoria no domínio das relações pessoais; consultoria em estilo pessoal de guarda-roupa; aconselhamento no luto; aconselhamento no domínio do luto; aconselhamento [espiritual]; acolhimento familiar; acolhimento de crianças.”)
717706	2024.08.08	2024.08.08	UNITED LISBON EDUCATION HUB, S.A.	PT	43	
718469	2024.08.08	2024.08.08	MARA VIVIANA FERNANDES RIBEIRO	PT	35	
719407	2024.08.08	2024.08.08	SHUZHEN ZHENG	PT	09 14 20 21	
719764	2024.08.07	2024.08.07	SALRETA & BRUGES, LDA	PT	20 24	RECUSA PARCIAL DO REGISTO: arts 232.º n.º 1 al. a); 229.º n.º 5 e 237.º do cpi recusa parcial do registo para a cl. 18 (todos os produtos), cl. 25 (todos os produtos)
719947	2024.08.08	2024.08.08	PEDRO ESTÊVÃO	PT	43	RECUSA PARCIAL DO REGISTO: arts 232.º n.º 1 al. a); 229.º n.º 5 e 237.º do cpi recusa parcial do registo para a cl. 42 (todos os serviços)
721180	2024.08.07	2024.08.07	ANA MARIA NAVAS DE MORAES FARAÚSTO	PT	42	
721505	2024.08.05	2024.08.05	GLAMOROUS CLOUD, UNIPESSOAL LDA	PT	35 43	RECUSA PARCIAL DO REGISTO: recusa parcial do registo para os seguintes serviços assinalados na classe 35ª «serviços de marketing imobiliário; publicidade de bens

Processo	Data do registo	Data do despacho	Nome do 1º requerente/titular	País resid.	Classes (Nice)	Observações
721534	2024.08.07	2024.08.07	H. VEIGA, CONSTRUÇÕES LDA	PT	06 36 37 43	imobiliários comerciais ou residenciais» e para todos os serviços assinalados nas classes 36ª e 37ª, nos termos dos arts. 232.º, n.º 1, al. b); arts. 229.º n.º 2 e n.º 5; 237.º do cpi.
721559	2024.08.06	2024.08.06	EUROPORTUNIDADES UNIPessoal., LDA	PT	07 08	
721973	2024.08.08	2024.08.08	CREUSET D'ART PORTUGAL, UNIPessoal LDA	PT	06 14 40 42	RECUSA PARCIAL DO REGISTO: recusa parcial do registo para todos os produtos e serviços assinalados nas classes 03ª, 35ª e 44ª, nos termos dos arts. 232.º, n.º 1, al. b); arts. 229.º n.º 2 e n.º 5; 237.º do cpi.
722309	2024.08.08	2024.08.08	FENMINHO, LDA	PT	33	
722810	2024.08.08	2024.08.08	MEDIALIVRE, S.A.	PT	35 38 41	
722914	2024.08.08	2024.08.08	NARRATIVAS E MANIFESTOS LDA	PT	38	
723037	2024.08.08	2024.08.08	MARCIO FILIPE FERREIRA DOS SANTOS MESTRE	PT	12 37	
723038	2024.08.08	2024.08.08	VERA SOFIA ESTEVES FRANCO	PT	25	
723039	2024.08.08	2024.08.08	EJM - EMPRESA JORNALÍSTICA DA MADEIRA, LDA	PT	41	
723046	2024.08.08	2024.08.08	SÓNIA ALEXANDRA DA CONCEIÇÃO SILVA	PT	28	
723048	2024.08.08	2024.08.08	FÓRMULA EXTRAVAGANTE UNIPessoal LDA	PT	35	
723050	2024.08.08	2024.08.08	MAURO ROMANO PEREIRA RODRIGUES	PT	24 27	
723054	2024.08.08	2024.08.08	PEDRO SERENO, UNIPessoal LDA	PT	31	
723084	2024.08.08	2024.08.08	OBVIOUS AMBITION - LDA	PT	05	
723096	2024.08.08	2024.08.08	SWAIFOR - CONSULTORIA EM SISTEMAS DE INFORMAÇÃO, UNIPessoal LDA	PT	35	
723097	2024.08.08	2024.08.08	QUINTA DO QUETZAL - SOCIEDADE AGRÍCOLA, LDA.	PT	33	
723283	2024.08.08	2024.08.08	BÁRBARA & MARA, LDA	PT	25	
723831	2024.08.08	2024.08.08	NOVAQUEST - DIVERSÃO E RESTAURAÇÃO, UNIPessoal LDA	PT	41	
723848	2024.08.08	2024.08.08	CAROLE SAMI PHILIP TOUTOUNGUI	PT	16 18 25 35	
723876	2024.08.08	2024.08.08	HORAS ENIGMÁTICAS, UNIPessoal, LDA	PT	43	
723938	2024.08.08	2024.08.08	JÚLIO DO MONTE ESCRIVÃES	PT	07	
723940	2024.08.08	2024.08.08	NOGWAY CAPITAL, LDA.	PT	36	
723941	2024.08.08	2024.08.08	EPOPEIAMARELA - LDA	PT	41 43	
723973	2024.08.08	2024.08.08	CARLA CRISTINA DA SILVA LOPES BERNARDES	PT	40	
723976	2024.08.08	2024.08.08	INÊS SARAIVA DE MENEZES DE AIALA SERÓDIO	PT	03 25 30 43	
723978	2024.08.08	2024.08.08	MARIA ANGELINA FERREIRA TEIXEIRA	PT	45	
723980	2024.08.08	2024.08.08	JOANA SOFIA MACHADO LOURENÇO	PT	35 41	
723983	2024.08.08	2024.08.08	CONVERGÊNCIA UNIVERSAL, LDA	PT	18 25	
723984	2024.08.08	2024.08.08	JANELAS UTÓPICAS - UNIPessoal LIMITADA	PT	18 25	

Processo	Data do registo	Data do despacho	Nome do 1º requerente/titular	País resid.	Classes (Nice)	Observações
723987	2024.08.08	2024.08.08	RODOLFO COSTA VIEIRA DE CASTRO DUARTE	PT	44	
723989	2024.08.08	2024.08.08	PEDRO MARCELO RODRIGUES CARVALHO	PT	25 28	
723992	2024.08.08	2024.08.08	IGOR FERNANDO DE LIMA SANTANA	PT	41	
723993	2024.08.08	2024.08.08	CARLOS ALBERTO TEIXEIRA PINTO	PT	41	
723997	2024.08.08	2024.08.08	PROCARE HEALTH IBERIA, S.L.	ES	05	
723998	2024.08.08	2024.08.08	FUNDAÇÃO AGEAS	PT	41	
723999	2024.08.08	2024.08.08	FUNDAÇÃO AGEAS	PT	41	
724008	2024.08.08	2024.08.08	PHENOMENON VANILLA - LDA	PT	29	
724010	2024.08.08	2024.08.08	DOMINGO NO MUNDO - SOCIEDADE DE ENTRETENIMENTO LDA	PT	41	
724032	2024.08.08	2024.08.08	ANDRÉ EMANUEL ROSA ALVES	PT	41	
724035	2024.08.08	2024.08.08	SILVAZ, LDA	PT	35	
724042	2024.08.08	2024.08.08	MEDICAPILAR TRANSPLANTES AVANÇADOS, LDA	PT	03 44	
724043	2024.08.08	2024.08.08	TAVUK DÜNYASI GIDA SAN. VE TÝC. A.Đ.	TR	29 43	
724044	2024.08.08	2024.08.08	TAVUK DÜNYASI GIDA SAN. VE TÝC. A.Đ.	TR	29 43	
724069	2024.08.08	2024.08.08	NACIONAL CONTA - CONTABILIDADE, CONSULTORIA E ADMINISTRAÇÃO LDA	PT	29 33	
724072	2024.08.08	2024.08.08	APPLE INC.	US	09	
724076	2024.08.08	2024.08.08	CAESARS LICENSE COMPANY, LLC (NEVADA CORPORATION)	US	41 43	
724099	2024.08.08	2024.08.08	AUDIO PLUS, LDA	PT	10	
724109	2024.08.08	2024.08.08	PEDRO ALEXANDRE FERNANDES OLIVEIRA MAIA	PT	29	
724113	2024.08.08	2024.08.08	ANA MARGARIDA DOS SANTOS SACRAMENTO	PT	35 41	
724117	2024.08.08	2024.08.08	BIGPIRES IMPORT'S, UNIPESSOAL LDA	PT	41	
724124	2024.08.08	2024.08.08	VALOR PRESENTE - ASSESSORIA EMPRESARIAL, LDA.	PT	35	
724137	2024.08.08	2024.08.08	RENATO LUIS JOAQUIM	PT	36 42	
724175	2024.08.08	2024.08.08	MÁRIO DA COSTA CARDEIRA	PT	40	
724179	2024.08.08	2024.08.08	VELVET MED - HEALTHCARE SOLUTIONS SA	PT	05	
724183	2024.08.08	2024.08.08	ATLANTIWIZARD - INVESTIMENTOS IMOBILIÁRIOS E MOBILIÁRIOS, S.A.	PT	36	
724184	2024.08.08	2024.08.08	SMASH EVENTS - ORGANIZAÇÃO DE EVENTOS DESPORTIVOS LDA	PT	25	
724220	2024.08.08	2024.08.08	LIFEWELL PHARMACEUTICAL & HEALTHCARE, LDA	PT	05	
724221	2024.08.08	2024.08.08	MARIA DA GRAÇA COSTA RIBEIRO	PT	35 37	
724223	2024.08.08	2024.08.08	ANDRÉ MARCOS HÄBLER AMARAL COIMBRA RENTE	PT	35 42	
724226	2024.08.08	2024.08.08	LILIANA PATRÍCIA DA COSTA NEVES	PT	35	
724228	2024.08.08	2024.08.08	JOÃO PEDRO ABREU CRAVO	PT	35 44	
724253	2024.08.08	2024.08.08	JÉSSICA SOFIA CANDEIAS GREGÓRIO	PT	45	
724254	2024.08.08	2024.08.08	ROSA MARIA MARQUES VILAR	PT	35 41 43	
724259	2024.08.08	2024.08.08	VITOR MANUEL GUEDES SILVA FERREIRA	PT	43	

Recusas

Processo	Data do pedido	Data da recusa	Nome do 1º requerente/titular	País resid.	Classes (Nice)	Observações
716390	2023.12.11	2024.08.07	PLANETAFENIX	PT	12 16 35 39 41 43	arts. 209.º n.º 1 al. a); 231.º n.º 1 al. b) e 229.º n.º 5 do cpi
720175	2024.02.21	2024.08.07	JOEL ANDRÉ MARQUES DA COSTA	PT	35	arts. 232.º n.º 1 al. b) e 229.º n.º 5 do cpi
720208	2024.02.21	2024.08.07	INICIATIVAS DE MEIOS - ACTIVIDADES PUBLICITÁRIAS, LDA.	PT	35	arts. 232.º, n.º 1, al. b); 229.º n.º 8 do cpi.
720480	2024.02.26	2024.08.07	DAUFOOD PORTUGAL, UNIPESOAL LDA.	PT	35 43	arts. 232.º n.º 1 al. b) e 229.º n.º 5 do cpi
720636	2024.02.26	2024.08.07	FILOMENA EUGÉNIA SOUSA COSTA FREITAS	PT	14	arts. 232.º n.º 1 al. d); 229.º n.º 8 do cpi.
720674	2024.02.28	2024.08.07	ARANY & CABRAL, LDA	PT	43	arts. 232.º n.º 1 al. b) e 229.º n.º 5 do cpi
720750	2024.02.28	2024.08.07	GARRETT, S.A.	PT	15	arts. 232.º n.º 1 al. b); 229.º n.º 8 do cpi
720942	2024.03.02	2024.08.07	SUSSURRO CORDIAL - UNIPESOAL LDA	PT	09	arts. 232.º n.º 1 al. b) e 229.º n.º 5 do cpi
720946	2024.03.02	2024.08.07	PEDRO HENRIQUE SILVA LOURENCO	PT	25	arts. 232.º n.º 1 al. b) e 229.º n.º 5 do cpi
720988	2024.03.01	2024.08.07	LÉGUAS DE ANIMAÇÃO LDA	PT	35 41	arts. 232.º, n.º 1, al. b); 229.º n.º 5 do cpi.
721122	2024.03.05	2024.08.07	NETO & ALMEIDA GONÇALVES, LDA	PT	36	arts. 209.º n.º 1 al. c); 231.º n.º 1 al. c) e 229.º n.º 5 do cpi
721185	2024.03.06	2024.08.05	ANTONIO GUILLERMO ALVARADO RAMIREZ	ES	01	arts. 232.º, n.º 1, al. b); 229.º n.º 5 do cpi.
721188	2024.03.06	2024.08.05	ANTONIO GUILLERMO ALVARADO RAMIREZ	ES	01	arts. 232.º, n.º 1, al. b); 229.º n.º 5 do cpi.
721237	2024.03.06	2024.08.05	SIMLY TECHNOLOGY LTD	AE	09 35 38	arts. 232.º, n.º 1, al. b); 229.º n.º 5 do cpi.
721252	2024.03.05	2024.08.05	ALDA KATIANA VEIGA DE OLIVEIRA DE PINA	PT	39	arts. 232.º, n.º 1, al. b); 229.º n.º 5 do cpi.
721267	2024.03.06	2024.08.05	SIMONE PEZZOLESI	PT	43	arts. 232.º, n.º 1, al. b); 229.º n.º 5 do cpi.
721292	2024.03.07	2024.08.05	NOITES EXTROVERTIDAS RESTAURACAO LDA	PT	43	arts. 232.º, n.º 1, al. b); 229.º n.º 5 do cpi.
721309	2024.03.07	2024.08.05	DANIELA PATRICIA DA SILVA CARDOSO	PT	30	arts. 232.º, n.º 1, al. b); 229.º n.º 5 do cpi.

Processo	Data do pedido	Data da recusa	Nome do 1º requerente/titular	País resid.	Classes (Nice)	Observações
721318	2024.03.07	2024.08.05	MADAME TANIA KERN	FR	03	arts. 232.º, n.º 1, al. b); 229.º n.º 5 do cpi.
721338	2024.03.07	2024.08.05	MARCOS AURÉLIO DIAS SALES JÚNIOR	PT	45	arts. 209.º, n.º 1, al. a); 231.º, n.º 1, al. b); 229.º, n.º 5 do cpi.
721346	2024.03.08	2024.08.05	TRINDADE MAGALHÃES UNIPessoal LDA	PT	44	arts. 232.º, n.º 1, al. b); 229.º n.º 5 do cpi.
721358	2024.03.08	2024.08.05	FELIPE MAMEDE ARAÚJO	PT	35	arts. 232.º, n.º 1, al. b); 229.º n.º 5 do cpi.
721370	2024.03.08	2024.08.08	SABORES INÉDITOS PIZZA, LDA	PT	30	arts. 232.º, n.º 1, al. b); 229.º n.º 8 do cpi 2018
721385	2024.03.09	2024.08.06	ANDRÉ GONÇALVES GOUVEIA	PT	35	arts. 232.º, n.º 1, al. b); 229.º n.º 5 do cpi.
721390	2024.03.09	2024.08.06	JOANA FERREIRA DE MAGALHAES MATOS DE ALMEIDA	PT	35 41	arts. 232.º, n.º 1, al. b); 229.º n.º 5 do cpi.
721431	2024.03.08	2024.08.06	DANYALGIL & DANYALGIL, LDA	PT	42	arts. 232.º, n.º 1, al. b); 229.º n.º 5 do cpi.
721455	2024.03.11	2024.08.06	OLGA MOUTINHO PENEDA MORAIS BAPTISTA	PT	43	arts. 232.º, n.º 1, al. b); 229.º n.º 5 do cpi.
721473	2024.03.11	2024.08.05	ANDRE FILIPE MARQUES COSTA	PT	41	arts. 209.º, n.º 1, al. a); 231.º, n.º 1, al. b); 229.º, n.º 5 do cpi.
721557	2024.03.12	2024.08.06	MALVALENDARIA, LDA	PT	10 44	arts. 232.º, n.º 1, al. b); 229.º n.º 5 do cpi.
721564	2024.03.12	2024.08.05	R B S ARAUJO UNIPessoal LDA	PT	39	arts. 209.º, n.º 1, al. a); 231.º, n.º 1, al. b); 229.º, n.º 5 do cpi.
721566	2024.03.12	2024.08.06	LÉGUAS CREDÍVEIS UNIPessoal, LDA	PT	12	arts. 232.º, n.º 1, al. b); 229.º n.º 5 do cpi.
721582	2024.03.12	2024.08.06	RASHMIN JENTILAL	PT	30 35	arts. 232.º, n.º 1, al. b); 229.º n.º 5 do cpi.
721648	2024.03.13	2024.08.07	BRAIN ENTERTAINMENT, UNIPessoal LDA	PT	41	arts. 232.º n.º 1 al. b) e 229.º n.º 5 do cpi
721721	2024.03.14	2024.08.07	LISBOA SOBRE O TEJO LDA	PT	43	arts. 232.º n.º 1 al. b) e 229.º n.º 5 do cpi
721739	2024.03.14	2024.08.07	LUIS FILIPE HENRIQUES SANTOS	PT	35 39 41	arts. 209.º n.º 1 al. c); 231.º n.º 1 al. c) e 229.º n.º 5 do cpi
721781	2024.03.13	2024.08.06	ALCANCE NÓMADA LDA.	PT	35 39 41 43	arts. 209.º, n.º 1, al. a); 231.º, n.º 1, al. b); 229.º, n.º 8 do cpi.
722049	2024.03.15	2024.08.07	ALBANO CELSO BARBOSA LASCASAS AGUIAR	PT	20	arts. 232.º, n.º 1, al. b); 229.º n.º 8 do cpi.
722325	2024.03.23	2024.08.08	JORGE AGRIPINO FERREIRA DE SOUSA	PT	43	arts. 232.º n.º 1 al. b); 229.º n.º 8 do cpi.

Renovações

N.ºs 122 000, 292 523, 295 520, 378 366, 380 903, 380 943, 381 408, 531 057, 534 000, 535 158, 537 100, 537 442, 537 962, 538 016, 538 396, 538 435, 538 619 e 538 620.

Averbamentos**Transmissões**

Processo	Data do averbamento	Antigo requerente/titular	País resid.	Atual requerente/titular	País resid.	Observações
210199	2024.08.07	DIFCO LABORATORIES INCORPORATED	US	LIFE TECHNOLOGIES CORPORATION	US	TRANSMISSÃO TOTAL.
212107	2024.08.07	DIFCO LABORATORIES INCORPORATED	US	LIFE TECHNOLOGIES CORPORATION	US	TRANSMISSÃO TOTAL.
424562	2024.07.17	JOSÉ FRANCISCO DOS SANTOS	PT	GIDEÃO DO DOURO - UNIPessoal, LDA	PT	
463515	2024.07.17	JOSÉ FRANCISCO DOS SANTOS	PT	GIDEÃO DO DOURO - UNIPessoal, LDA	PT	
491014	2024.07.17	JOSÉ FRANCISCO SANTOS	PT	GIDEÃO DO DOURO - UNIPessoal, LDA	PT	
543267	2024.07.18	ORLANDA DA CONCEIÇÃO PACHECO DE BARROS	PT	JOSÉ ANTÓNIO PEIXOTO MAGALHÃES	PT	
580724	2024.07.17	JOSÉ FRANCISCO DOS SANTOS	PT	ELISABETE MARISA PINTO BRAGANÇA GIDEÃO DO DOURO - UNIPessoal, LDA	PT	

Desistências

Processo	Data do pedido	Data da desistência	Nome do 1º requerente/titular	País resid.	Classes (Nice)	Observações
726003	2024.05.22	2024.08.07	UNIEXEMPLAR LDA	PT	25	PEDIDO JÁ PUBLICADO
727344	2024.06.20	2024.08.07	FILIFE DUARTE TEIXEIRA VALENTE DIREITO	PT	39	PEDIDO JÁ PUBLICADO

Renúncias

Processo	Data do registo	Data da renúncia	Nome do 1º requerente/titular	País resid.	Observações
527351	2015.01.23	2024.08.07	ANTÓNIO JOSÉ DA COSTA REIS	PT	
709084	2024.01.12	2024.08.07	ANTONIO JOSE DA COSTA REIS	PT	

Outros Atos

721064. – LIMITADA A CLASSE 0 A: SUPLEMENTOS NUTRICIONAIS; SUBSTÂNCIAS DIETÉTICAS; BEBIDAS E PREPARAÇÕES ADAPTADAS PARA USO MÉDICO.TODOS OS REFERIDOS PRODUTOS PARA USO EXCLUSIVAMENTE HUMANO.

721210. – LIMITADA A CLASSE 41 A: ORGANIZAÇÃO DE EVENTOS RECREATIVOS

Requerimentos indeferidos

Processo	Número do documento	Data de apresentação	Data do despacho	Nome do titular	País resid.	Observações
715646	20063500 12	2024.07.31	2024.07.31	REFLEXO MAIÚSCULO LDA	PT	INDEFERE-SE AO ABRIGO DO DISPOSTO NO ARTIGO 23.º, N.º 1, ALÍNEA D) DO CPI.

Renovações Parciais

A publicação das renovações parciais a seguir indicadas corresponde à renúncia para a parte do direito que não foi objeto de renovação

Processo	Data da renovação	Observações
538482	2024.08.03	RENOVAÇÃO DO REGISTO, APENAS PARA OS SERVIÇOS DA CLASSE 41.

Pedidos e Avisos de Deferimento de Revalidação

Processo	Data do pedido de revalidação	Data de despacho de deferimento	Requerente / titular	Observações
519894 699176	2024.07.31 2024.07.15	2024.08.07 2024.08.07	SÉRGIO GUALTER VAZ GOMES JULIANO NORBERTO FERREIRA CARNEIRO	

Declarações de Invalidade

Processo	Data do pedido	Data da concessão	Data da declaração de invalidade	Observações
698023 T	2023.01.10	2023.06.09	2024.08.08	ANULAÇÃO DO REGISTO: DEFERIMENTO DO PEDIDO DE ANULAÇÃO DO REGISTO DA MARCA NACIONAL N.º 698023, AO ABRIGO DOS ARTIGOS 34.º, N.º 2 E 260.º, N.º 1 DO CÓDIGO DA PROPRIEDADE INDUSTRIAL, POR SE CONSIDERAR TER SIDO INFRINGIDO NA SUA CONCESSÃO O DISPOSTO NO ARTIGO 232.º, N.º 1, ALÍNEAS B) E D) DO REFERIDO CÓDIGO.

REGISTO INTERNACIONAL DE MARCAS**Concessões**

Processo	Data do registo	Data do despacho	Nome do 1º requerente/titular	País resid.	Classes (Nice)	Observações
1577546-E1	2023.04.27	2024.08.07	WORLDFORCE TEKNİK HIRDAVAT OTO SERVİS EKİPMANLARI SANAYİ VE TİCARET LİMİTED SİRKETİ	TR	02 06 07 08 11 12 35 37 43	RECUSA PARCIAL DO REGISTO: arts 232.º n.º 1 al. b); 229.º n.º 5; 237.º; 245.º e 246.º do cpi recusa parcial do registo para cl. 09 (todos os produtos) e cl.35 (advertising, marketing and public relations; organization of exhibitions and trade fairs for commercial or advertising purposes; development of advertising concepts; provision of an online marketplace for buyers and sellers of goods and services; office functions; secretarial services; arranging newspaper subscriptions for others; compilation of statistics; rental of office machines; systemization of information into computer databases; telephone answering for unavailable subscribers; business management, business administration and business consultancy; accounting;commercial consultancy services; personnel recruitment, personnel placement, employment agencies, import-export agencies; temporary personnel placement services; auctioneering; the bringing together, for the benefit of others, of a variety of goods, measurement apparatus and equipment including those for scientific, nautical, topographic,

Processo	Data do registo	Data do despacho	Nome do 1º requerente/titular	País resid.	Classes (Nice)	Observações
						meteorologic, industrial and laboratory purposes, thermometers, not for medical purposes, barometers, ammeters, voltmeters, hygrometers, testing apparatus not for medical purposes, telescopes, periscopes, directional compasses, speed indicators, laboratory apparatus, microscopes, magnifying glasses, stills, binoculars, ovens and furnaces for laboratory experiments, apparatus for recording, transmission or reproduction of sound or images, cameras, photographic cameras, television apparatus, video recorders, cd and dvd players and recorders, mp3 players, computers, desktop computers, tablet computers, wearable technological devices (smart watches, wristbands, head-mounted devices) microphones, loudspeakers, earphones, telecommunications apparatus, apparatus for the reproduction of sound or images, computer peripheral devices, cell phones, covers for cell phones, telephone apparatus, computer printers, scanners [data processing equipment], photocopiers, magnetic and optic data carriers and computer software and programmes recorded thereto, downloadable and recordable electronic publications, encoded magnetic and optic cards, movies, tv series and video music clips recorded on magnetic, optical and electronic media, antennas, satellite antennas, amplifiers for antennas, parts of the aforementioned goods, ticket dispensers, automatic teller machines (atm), electronic components used in the electronic parts of machines and apparatus, semi-conductors, electronic

Processo	Data do registo	Data do despacho	Nome do 1º requerente/titular	País resid.	Classes (Nice)	Observações
1729799	2022.11.23	2024.08.05	GARENA ONLINE PRIVATE LIMITED	SG	16 18 25 43 45	circuits, integrated circuits, chips [integrated circuits], diodes, transistors [electronic], magnetic heads for electronic apparatus, electronic locks, photocells, remote control apparatus for opening and closing doors, optical sensors, counters and quantity indicators for measuring the quantity of consumption, automatic time switches, clothing for protection against accidents, irradiation and fire, safety vests and life-saving apparatus and equipment, eyeglasses, sunglasses, optical lenses and cases, containers, parts and components thereof, apparatus and instruments for conducting, transforming, accumulating or controlling electricity, electric plugs, junction boxes [electricity], electric switches, circuit breakers, fuses, lighting ballasts, battery starter cables, electrical circuit boards, electric resistances, electric sockets, transformers [electricity], electrical adapters, battery chargers, electric door bells, electric and electronic cables, batteries, electric accumulators, solar panels for production of electricity, alarms and anti-theft alarms, other than for vehicles, electric bells, signalling apparatus and instruments, luminous or mechanical signs for traffic use, fire extinguishing apparatus, fire engines, fire hose and fire hose nozzles, radar apparatus, sonars, night vision apparatus and instruments, decorative magnet, metronomes) RECUSA PARCIAL DO REGISTO: recusa parcial do registo para os seguintes produtos «clothing for

Processo	Data do registo	Data do despacho	Nome do 1º requerente/titular	País resid.	Classes (Nice)	Observações
1730804	2022.12.20	2024.08.05	GARENA ONLINE PRIVATE LIMITED	SG	09 16 18 25 41 42 43 45	gymnastics; sports jerseys; gymnastic shoes; sports shoes» da classe 25ª e para todos os produtos assinalados na classe 28ª., nos termos dos arts. 232.º, n.º 1, al. b); arts. 229.º n.º 2 e n.º 5; 237.º do cpi. RECUSA PARCIAL DO REGISTO: recusa parcial do registo para os seguintes produtos «clothing for gymnastics; sports jerseys; gymnastic shoes; sports shoes» da classe 25ª e para a totalidade dos produtos da classe 28ª, nos termos dos arts. 232.º, n.º 1, al. b); arts. 229.º n.º 2 e n.º 5; 237.º do cpi.
1751966	2023.05.26	2024.08.08	BOOKER GROUP DOOBEOGRAD-NOVI BEOGRAD	RS	09 35 39 41 42 43	
1751976	2023.06.12	2024.08.08	M. QUENTIN FRANCK, AGISSANT AU NOM ET POUR LE COMPTE DE HOLLYROAD,SOCIÉTÉ EN COURS DE FORMATION	FR	12 35 36 37 38 39	

Recusas

Processo	Data do pedido	Data da recusa	Nome do 1º requerente/titular	País resid.	Classes (Nice)	Observações
1632337-E1	2023.04.14	2024.08.07	YONGKANG SUNYEE INDUSTRIAL CO.,LTD	CN	12	arts 232.º n.º 1 al. b); 229.º n.º 5; 245.º e 246.º do cpi
1730029	2023.04.11	2024.08.05	RAWRR INC.	US	12	arts. 232.º, n.º 1, al. b); 229.º n.º 5 do cpi.
1732037	2023.03.08	2024.08.05	MZD SAVUNMA VE MEKATRONIKSISTEMLER TAAHHÜT ITHALAT IHRACATSANAYI TICARET LIMITED SIRKETI	TR	09	arts. 232.º, n.º 1, al. b); 229.º n.º 5 do cpi.
1732363	2023.04.14	2024.08.07	SUPERIOR WELLNESS LTD	GB	11	arts. 209.º n.º 1 al. a); 231.º n.º 1 al. b) 229.º n.º 5; 245.º e 246.º do cpi

REGISTO DE LOGÓTIPOS

Pedidos

De acordo com o artigo 286.º do Código da Propriedade Industrial, a seguir se publicam os pedidos de registo de logótipos; da data de publicação do presente aviso começa a contar-se o prazo de dois meses para a apresentação de reclamações de quem se julgar prejudicado pela eventual concessão dos mesmos, em conformidade com o artigo 17.º do mesmo Código.

(210) 57058	LOG	(210) 57066	LOG
(220) 2024.07.26		(220) 2024.07.26	
(730) PT PUBLIOTEL - EMPRESA DE PUBLICAÇÕES TURISTICAS, HOTELARIA, LDA		(730) PT NOROPUS LDA.	
(512) 58140 EDIÇÃO DE REVISTAS E DE OUTRAS PUBLICAÇÕES PERIÓDICAS		(512) 55111 HOTÉIS COM RESTAURANTE	
EDIÇÃO DE REVISTAS E DE OUTRAS PUBLICAÇÕES PERIÓDICAS		SERVIÇOS PARA FORNECIMENTO DE ALOJAMENTO TEMPORÁRIO.	
(591)		(591)	
(540)		(540)	
			HOTEL SÃO BENEDITO
			
(531) 27.5.17			

(210) 57059	LOG		
(220) 2024.07.26			
(730) PT BRUNO BARÃO			
(512) 62010 ACTIVIDADES DE PROGRAMAÇÃO INFORMÁTICA			
A ATIVIDADE TEM COMO OBJETO SOCIAL O DESENVOLVIMENTO DE SOFTWARE E SOLUÇÕES TECNOLÓGICAS, INCLUINDO, MAS NÃO SE LIMITANDO A, APLICAÇÕES MÓVEIS, WEBSITES, SISTEMAS DE GESTÃO E OUTRAS PLATAFORMAS DIGITAIS; A PRESTAÇÃO DE SERVIÇOS DE CONSULTORIA INFORMÁTICA E GESTÃO DE RECURSOS INFORMÁTICOS, INCLUINDO SOLUÇÕES INFORMÁTICAS PARA O SETOR PÚBLICO; A PRESTAÇÃO DE SERVIÇOS DE PUBLICIDADE, MARKETING DIGITAL E CRIAÇÃO DE CAMPANHAS PUBLICITÁRIAS; A PRODUÇÃO E REALIZAÇÃO DE VÍDEOS, PROGRAMAS DE TELEVISÃO,			
(591)			
(540)			
			
(531) 27.5.17			

Concessões

Processo	Data do registo	Data do despacho	Nome do 1º requerente/titular	País resid.	Observações
56612	2024.08.08	2024.08.08	ALEXANDRE MANUEL MONTEIRO TEIXEIRA	PT	
56614	2024.08.08	2024.08.08	JOAQUIM DA COSTA FERREIRA & FILHOS LDA	PT	
56615	2024.08.08	2024.08.08	JOAQUIM DA COSTA FERREIRA & FILHOS LDA	PT	
56625	2024.08.08	2024.08.08	JORGE DE PAIVA DE SERPA PIMENTEL	PT	
56626	2024.08.08	2024.08.08	JORGE DE PAIVA DE SERPA PIMENTEL	PT	
56629	2024.08.08	2024.08.08	NOVAQUEST - DIVERSÃO E RESTAURAÇÃO, UNIPessoal LDA	PT	
56630	2024.08.08	2024.08.08	MARIA FRANCISCA MENDES GODINHO MILHEIRIÇO FONTES	PT	
56631	2024.08.08	2024.08.08	PAULO GIL DA SILVA MOREIRA	PT	
56650	2024.08.08	2024.08.08	ENERMETER - SISTEMAS DE MEDIÇÃO, UNIPessoal, LDA	PT	
56659	2024.08.08	2024.08.08	MARIA GORETTI SARDINHA DOS SANTOS	PT	
56661	2024.08.08	2024.08.08	PLATAFORMA CONCRETA, UNIPessoal LDA	PT	
56663	2024.08.08	2024.08.08	TOPOTERRA - TOPOGRAFIA E CADASTRO LDA	PT	

Renovações

N.ºs 32 423, 32 451, 32 630, 33 127 e 33 171.

REGISTO NACIONAL DE DENOMINAÇÕES DE ORIGEM E INDICAÇÕES GEOGRÁFICAS

Concessões

Processo	Data do registo	Data do despacho	Nome do 1º requerente/titular	País resid.	Classes (Nice)	Observações
638	2024.08.08	2024.08.08	CADA - CENTRO DE ARTESANATO E DESIGN DOS AÇORES	PT		

AGENTES OFICIAIS DE PROPRIEDADE INDUSTRIAL

(Os Agentes Oficiais da Propriedade Industrial, como tal reconhecidos pelo Instituto Nacional da Propriedade Industrial, podem promover actos e termos do processo sem necessidade de juntar procuração).

Jorge Cruz

- Cartório: Rua Vitor Cordon, 10-A – 1249-103 LISBOA
- Tel.: 21 3475020 – Fax: 21 3421885 e 21 3424583
- E-mail: jorgecruz@jpcruz.pt
- Web: www.jpereiradacruz.pt

João Mascarenhas de Vasconcelos

- Cartório: Av. Duque D'Ávila, 32-1º – 1000-141 LISBOA
- Tel.: 21 3547763 – Fax: 21 3560486
- E-mail: geral@fdnovaes.com

António João Coimbra da Cunha Ferreira

- Cartório: Av. José Gomes Ferreira, 15 – 3ºL, 1495-139 ALGÉS
- Tel.: 21 3241530 – Fax: 21 3422446 e 21 3476656
- E-mail: marcpat@agcunhaferreira.pt
- Web: www.agcunhaferreira.pt

João Pereira da Cruz

- Cartório: Rua Vitor Cordon, 10-A – 1249-103 LISBOA
- Tel.: 21 3475020 – Fax: 21 3421885 e 21 3424583
- E-mail: joaopcruz@jpcruz.pt
- Web: www.jpereiradacruz.pt

Vitor Hugo Ramalho da Costa França

- Cartório: Av. Duque D'Ávila, 32 - 1º – 1000-141 LISBOA
- Tel.: 21 3547574 – Fax: 21 3528473 e 21 35511 03
- E-mail: costa.franca@costafranca.pt

Jorge Afonso Cruz

- Cartório: Rua Vitor Cordon , 10-A – 1249-103 LISBOA
- Tel.: 21 3475020 – Fax: 21 3421885 e 21 3424583
- E-mail: jorgeacruz@jpcruz.pt
- Web: www.jpereiradacruz.pt

Marta Burnay da Costa Pessoa Bobone

- Cartório: Travessa do Jardim à Estrela, 28 – 1350-186 LISBOA
- E-mail: bobone@zonmail.pt

Maria Silvina Vieira Pereira Ferreira

- Cartório: Av. Casal Ribeiro, 50 - 3º, 1000-093 LISBOA
- Tel.: 21 3815050 – Fax: 21 3831150/21 381 33 93
- E-mail: sferreira@clarkemodet.com.pt

Maria Eugénia Martinez

- Cartório: Rua Vitor Cordon, 10-A – 1249-103 LISBOA
- Tel.: 21 3475020 – Fax: 21 3421885 e 21 3424583
- E-mail: mariaeugeniamartinez@jpcruz.pt
- Web: www.jpereiradacruz.pt

Maria do Rosário May Pereira da Cruz

- Cartório: Av. Duque d' Ávila, 66, 7º - 1050-083 LISBOA
- Tel.: 21 387 69 61 - Fax: 21 387 75 96
- E-mail: furtado@furtado.pt

Nuno Cruz

- Cartório: Rua Vitor Cordon , 10-A – 1249-103 LISBOA
- Tel.: 21 3475020 – Fax: 21 3421885 e 21 3424583
- E-mail: nunocruz@jpcruz.pt
- Web: www.jpereiradacruz.pt

Raquel da Costa França

- Cartório: Av. Duque D'Ávila, 32 – 1º – 1000-141 LISBOA
- Tel.: 21 3547574 – Fax: 21 3528473 e 21 3551103
- E-mail: costa.franca@netcabo.pt

António José Pissarra Dias Machado

- Cartório: Av. José Gomes Ferreira, 15 – 3ºL, 1495-139 ALGÉS
- Tel.: 21 3241530 – Fax: 21 3422446 e 21 3476656
- E-mail: marcpat@agcunhaferreira.pt
- Web: www.agcunhaferreira.pt

José Eduardo de Sampaio

- Cartório: Rua do Salitre, 195 – 1269-063 LISBOA
- Tel.: 21 3841300 – Fax: 21 3875775
- E-mail: jedc@jedc.pt
- Web: www.jedc.pt

João Carlos Sardiña de Barros

- Cartório: Rua Rodrigo da Fonseca, 72 – 3º Esq. - 1250-193 LISBOA
- Tel.: 213863466
- E-mail: gmr@magalhaes-adv.pt

Francisco de Novaes C. B. S. Atayde

- Cartório: Av. Duque D'Ávila, 32 – 1º – 1000-141 LISBOA
- Tel.: 21 3547763 e 21 3155038 – Fax: 21 3560486
- E-mail: geral@fdnovaes.com

Isabel Carvalho Franco

- Cartório: Rua do Salitre, 195 – 1269-063 LISBOA
- Tel.: 21 3841300 – Fax: 21 3875775
- E-mail: isabel.franco@jedc.pt
- Web: www.jedc.pt

Álvaro Albano Duarte Catana

- Cartório: Avenida Marquês de Tomar, 44 - 6º - 1069 - 229 LISBOA
- Tel.: 217 613 490 – Fax: 217 613 499
- E-mail: alvaro.duarte@aduarateassoc.com
- Web: www.aduarateassoc.com

José Eduardo Dinis de Carvalho

- Cartório: Rua do Salitre, 195 – 1269-063 LISBOA
- Tel.: 21 3841300 – Fax: 21 3875775
- E-mail: jedc@jedc.pt
- Web: www.jedc.pt

Fernando António Ferreira Magno

- Cartório: Av. José Gomes Ferreira, 15 – 3ºL, 1495-139 ALGÉS
- Tel.: 21 3241530 – Fax: 21 3422446 e 21 3476656
- E-mail: marcpat@agcunhaferreira.pt
- Web: www.agcunhaferreira.pt

António Côrte-Real

- Cartório: Av. 5 de Outubro, 16, 2º Esq. - 1050-056 LISBOA
- Tel.: 21 7801963
- E-mail: sgcr@sgcr.pt

José Luís Arnaut

- Cartório: Rua Castilho, 50, 1250-071 LISBOA
- Tel.: 21 0958100 – Fax: 21 0958155
- E-mail: jarnaut@rpa.pt

José Motta Veiga

- Cartório: Rua João Penha, 10 – 1250-131 LISBOA
- Tel.: 21 3882659 e 21 3841120 – Fax: 21 3873752
- E-mail: mottaveiga@mail.telepac.pt
- Web: www.marcaonline.pt

Pedro da Silva Alves Moreira

- Cartório: Rua Tomás Ribeiro, nº 45 – 2º Andar, 1050-225 LISBOA
- Tel.: 210545500 – Fax: 21 3978754
- E-mail: pedro.moreira@rcf.pt
- Web: www.rcf.pt

João Luís Garcia

- Cartório: Av. 5 de Outubro, 16, 2º Esq. - 1050-056 LISBOA
- Tel.: 21 7801963
- E-mail: sgcr@sgcr.pt

Manuel António Durães da Conceição Rocha

- Cartório: Lagoas Park - Edifício 7, 1º Piso – 2740-244 PORTO SALVO
- Tel.: 21 1224726
- E-mail: info.portugal@herrero.pt

Gonçalo de Magalhães Moreira Rato

- Cartório: Rua Rodrigo da Fonseca, 72 – 3º Esq, 1250-193 LISBOA
- Tel.: 21 3875201 - Fax: 21 3875200
- E-mail: gmr@magalhaes-adv.pt

José Raúl de Magalhães Simões

- Cartório: Av. 5 de Outubro, 16, 2º Esq. - 1050-056 LISBOA
- Tel.: 21 7801963
- E-mail: sgcr@sgcr.pt

Maria das Dores Marques Banheiro Meira

- Cartórios: Rua Quirino da Fonseca, 29 – 5º Esq. – 1000-251 LISBOA e Av. Luísa Todí, 277, 2º, E-1 – 2900-452 SETUBAL
- Tel.: 21 8436250 e 265 540240 – Fax: 21 8436251 e 265 540241
- E-mail: tecnimarca@gmail.com
- Web: www.tecnimarca.pt e www.tecnimarca.com

Martim Luís Gomes de Araújo de Arantes e Oliveira

- Cartório: Rua Tomás Ribeiro, nº 45 – 5º Esq., 1050-225 LISBOA
- Tel.: 21 3907373 – Fax: 21 3978754
- E-mail: rcf@rcf.pt

Dina Maria Martins Pereira Soares

- Cartório: Av. José Gomes Ferreira, 15 – 3ºL, 1495-139 ALGÉS
- Tel.: 21 3241530 – Fax: 21 3422446 e 21 3476656
- E-mail: marcpat@agcunhaferreira.pt
- Web: www.agcunhaferreira.pt

Carmen Cristina Martins Garcia de Pina Alcobia Galinha

- Cartório: Avenida Ressano Garcia nº 6 R/c. Esq. - 1070-237 LISBOA
- Tel.: +351 213 712 737 - Fax:+351 213 874 726
- E-mail: carmenpina@sapo.pt

Ana Maria Ferreira Pereira da Silva Veiga

- Cartório: Rua Ator Chaby Pinheiro, 5 A - 2795-060 LINDA A VELHA
- Tel.: 914930808
- E-mail: apsilvaveiga@netcabo.pt

Luís Silva Carvalho

- Cartório: Rua Vitor Cordon, 10-A, – 1249-103 LISBOA
- Tel.: 21 3475020 – Fax: 21 3421885 e 21 3424583
- E-mail: lsc@jpcruz.pt
- Web: www.jpereiradacruz.pt

Alberto Canelas

- Cartório: Rua Vitor Cordon , 10-A – 1249-103 LISBOA
- Tel.: 21 3475020 – Fax: 21 3421885 e 21 3424583
- E-mail: acanelas@jpcruz.pt
- Web: www.jpereiradacruz.pt

César Manuel de Bessa Monteiro

- Cartório: Av. Infante D. Henrique, 26 - 1149-096 LISBOA
- Tel.: 21 723 18 00 – Fax: 21 723 1899
- E-mail: bessa.monteiro@abreuadvogados.com
- Web: www.abreuadvogados.com

Paulo Alexandre Pinto Correia Rodrigues da Graça

- Cartório: Av. Almirante Reis, 104 - 5º – 1150-022 LISBOA
- Tel.: 21 8110051 – Fax: 21 8141605
- E-mail: paulo.graca-82931@advogados.oa.pt

Miguel Camargo de Sousa Eiró

- Cartório: Av. Fontes Pereira de Melo, 15 – 7º – 1050-115 LISBOA
- Tel.: 21 3160324 – Fax: 21 3150826
- E-mail: miguel.eiro@mail.telepac.pt

Elsa Maria Martins Barreiros Amaral Canhão

- Cartório: Rua Tomás Ribeiro, nº 45 – 2º Andar, 1050-225 LISBOA
- Tel.: 210545500 – Fax: 21 3978754
- E-mail: elsa.canhao@rcf.pt
- Web: www.rcf.pt

Joaquim Maria Calado Marques

- Cartório: Av. Álvares Cabral, 47 - R/C - 1250-015 LISBOA
- Tel.: 21 381 46 40 – Fax: 21 381 46 41
- E-mail: jcaladomarques@esc-advogados.pt

José António dos Reis Martinez

- Cartório: Rua Vitor Cordon, 30 – 1º – 1200-484 LISBOA
- Tel.: 21 3473860 – Fax: 21 3473548
- E-mail: jamartinez.advogados@esc-advogados.com

Ana Teresa Pulido

- Cartório: Al. D. Afonso Henriques, 72 - 6ºesq., 1000-125 LISBOA
- Tel.: 936792055
- E-mail: atp-67251@advo.oa.pt

Vera Araújo Arnaut

- Cartório: Av. Eng Duarte Pacheco, Torre 2, 9.º - Sala 3. – 1070 – 102 LISBOA
- Tel.: 21 384 01 97/8 – Fax: 21 384 01 99
- E-mail: vera.araujo@notarios.pt

Luísa Guerreiro

- Cartório: Rua Raul Proença, 3 - 2820-478 CHARNECA DA CAPARICA
- Tel: 21 821 23 47
- E-mail: luisague@netcabo.pt
- Web: www.lguerreiro.com

Olga Maria Rocha da Cruz Landim

- Cartório: Av. Casal Ribeiro, 50 - 3º, 1000-093 LISBOA
- Tel.: 21 3815050 e 21 3815054 – Fax: 21 3831150 e 21 3813393
- E-mail: info@clarkemodet.com.pt

Paulo Pelayo de Sousa

- Cartório: Rua de Sá da Bandeira, 706 – 2.º. Esq.º – 4000-432 PORTO
- Tel.: 22 2046120 – Fax: 22 2080728
- E-mail: geral@arlindodesousa.pt

Pedro Pelayo de Sousa

- Cartório: Rua de Sá da Bandeira, 706 – 2.º Esq. – 4000-432 PORTO
- Tel.: 22 2046120 – Fax: 22 2080728
- E-mail: geral@arlindodesousa.pt
- Web: www.arlindodesousa.pt

Pedro Manuel Branco da Cruz

- Cartório: Av. Duque de Loulé, 1 – 7º Esq. – 1050-085 LISBOA
- Tel.: 21 3535233 – Fax: 21 3535259
- E-mail: lex@cruzadvogados.com

Vítor Luís Ribeiro Cardoso

- Cartório: Rua Jaime Cortesão, nº 62 - 2910-538 SETÚBAL
- Tel.: 265 233 158 - TLM: 937250536 - Fax: 265 233 158
- E-mail: marcasedpatentes@ribeirocardoso.com

Abel Dário Pinto de Oliveira

- Cartório: Rua Nossa Senhora de Fátima, 419 - 3º - Frente - 4050-428 PORTO
- Tel.: 22 600 80 94 e 22 016 02 04 – Fax: 22 600 80 95
- E-mail: geral@ampporto.com

Alexandra Costa Paixão

- Cartório: Av. António Augusto de Aguiar, nº 148, 4C e 5C - 1050-021 LISBOA
- Telemóvel: 919830742
- E-mail: fastfiling@fast-filing.com

Ana Bárbara Emauz de Melo Portugal de Sampaio

- Cartório: Rua do Salitre, 195 – 1269-063 LISBOA
- Tel.: 21 3841300 – Fax: 21 3875775
- E-mail: ana.sampaio@jedc.pt
- Web: www.jedc.pt

Ana Maria Gonçalves Fidalgo

- Cartório: Av. Casal Ribeiro, 50 - 3º, 1000-093 LISBOA
- Tel.: 21 3815050 – Fax: 21 3831150
- E-mail: afidalgo@clarkemodet.com.pt

Anabela Teixeira de Carvalho

- Cartório: Edifício Net - Rua de Salazares, n.º 842 - 4149-002, PORTO
- Tel.: 220028916 - Fax: 225322066
- E-mail: anabela.carvalho@patents.pt
- Web: <http://patentree.eu/>

António Jorge Mateus Andrade

- Cartório: Av. Infante D. Henrique, 26 - 1149-096 LISBOA
- Tel.: 21 7231800 - Fax: 21 7231899
- E-mail: antonio.andrade@abreuadvogados.com
- Web: www.abreuadvogados.com

Bruno Braga da Cruz

- Cartório: Rua Castilho, 67, 1º 1250-068 LISBOA
- Tel.: (+351) 213 849441 - Fax: (+351) 213 849449
- E-mail: brunobragadacruz-127791@adv.oa.pt
- Web: <https://www.glawyers.eu/>

Carla Maria Santos Pinheiro

- Cartório: Edifício Oceanus - Avenida da Boavista, 3265 - 3º andar, Escr. 3.4 – 4100-137 PORTO
- Tel.: 22 5323340 – Fax: 22 5323349
- E-mail: cpinheiro@clarkemodet.com.pt

Cláudia Pimenta Monteiro de Medina Barbosa Xara-Brasil Nogueira

- Cartório: Av. Maria Helena Vieira da Silva, 40, 1º Dto.– 1750-184 LISBOA
- Tm.: 96 297 25 10
- E-mail: cxarabrasil@gmail.com

Cristina Antónia de Almeida Carvalho

- Cartório: Av. 5 de Outubro, 16, 2º Esq - 1050-056 LISBOA
- Tel.: 217 80 19 63
- E-mail: sgcr@sgcr.pt

Filipe Teixeira Baptista

- Cartório: Edifício Heron Castilho - Rua Braamcamp, 40 – 5 E - 1250-050 LISBOA
- Tel.: 211 914 169 - Fax: 211 914 166
- E-mail: filipe.baptista@bma.com.pt
- Web: www.bma.com.pt

Gonçalo Maria Cabral da Cunha Ferreira

- Cartório: Tv do Froes 10 A – 2000-145 SANTARÉM
- Tel.: 916093424
- E-mail: goncalo@cfadvogados.com

Gonçalo Santos da Cunha de Paiva e Sousa

- Cartório: Rua dos Bacalhoeiros, 4 – 1100-070 LISBOA
- Tel.: 218 823 990– Fax: 218 823 997
- E-mail: goncalo.sousa@gastao.eu
- Web: www.gastao.eu

Inês de Carvalho Simões

- Cartório: Rua Vitor Cordon , 10-A – 1249-103 LISBOA
- Tel.: 21 3475020/30 – Fax: 21 3421885 e 21 3424583
- E-mail: inessimoes@jpcruz.pt
- Web: www.jpereiradacruz.pt

João M. Pimenta

- Cartório: Rua Vitor Cordon, 10-A – 1249-103 LISBOA
- Tel.: 21 3475020/30 – Fax: 21 3421885 e 21 3424583
- E-mail: joaopimenta@jpcruz.pt
- Web: www.jpereiradacruz.pt

João Sardinha

- Cartório: Rua Vitor Cordon , 10-A – 1249-103 LISBOA
- Tel.: 21 3475020/30 – Fax: 21 3421885 e 21 3424583
- E-mail: joaosardinha@jpcruz.pt
- Web: www.jpereiradacruz.pt

João Paulo Sena Mioludo

- Cartório: Rua Tomás Ribeiro, n.º 45 - 2º Andar, 1050-225 LISBOA
- Tel.: 963075786
- E-mail: joao.mioludo@rcf.pt
- Web: www.rcf.pt

Luís Gonçalo Moura Cavaleiro de Ferreira

- Cartório: Av. Álvares Cabral, 47, 1º – 1250-015 LISBOA
- Tel.: 213 806 530 – Fax: 213 806 531
- E-mail: cavaleiro.ferreira@leonelalves.com

Marco Alexandre Gomes da Silva Pires de Sousa

- Cartório: Rua Quinta do Monte, 96 - 1º Dtº - 4805-151 CALDAS DAS TAIPAS
- Tel. 936954610 – Fax: 253471946
- E-mail: marcopires.sousa-9680p@adv.oa.pt

Maria do Carmo Ferreira Fernandes Simões

- Cartório: Av. Duque de Ávila, 66, 7º - 1050 - 083 LISBOA
- Tel.: 21 3876961 – Fax: 21 3877596
- E-mail: furtado@furtado.pt

Maria Manuel Ramos Lucas

- Cartório: Praça de Portugal n.º. 7C - 1ºD - 2910-640 SETÚBAL
- Tel.: 265 228685 – Fax: 265 228637
- E-mail: mmlucas@marquesmarcas.com

Maria Teresa Delgado

- Cartório: Lagoas Park - Edifício 7, 1º Piso – 2740-244 PORTO SALVO
- Tel.: 21 1224726
- E-mail: tdelgado@herrero.pt

Miguel Quintans

- Cartório: Rua Castilho, 50, 1250-071 LISBOA
- Tel.: 21 0958109 – Fax: 21 0958155
- E-mail: miguel.quintans@cmsportugal.com
- Web: www.cms.law/pt

Ricardo Souto Soares Henriques

- Cartório: Av. Infante D. Henrique, 26 – 1149-096 LISBOA
- Tel.: 21 7231800 – Fax: 21 7231899
- E-mail: ricardo.henriques@abreuadvogados.com
- Web: www.abreuadvogados.com

Teresa Colaço Dias

- Cartório: Av. Duque de Ávila, 66, 7º- 1050-083 LISBOA
- Telef.: 351 21 387 69 61 - Fax: 351 21 387 75 96
- E-mail: teresa.dias@furtado.pt
- Web: www.furtado.pt

Teresa Maria Ferreira Pereira da Silva Garcia

- Cartório: R. Soldados da Índia, 72 – 1400-340 LISBOA
- Tel.: 21 3017086
- E-mail: garcia.teresa@netcabo.pt

Paulo Jorge Monteverde Plantier Saraiva Maia

- Cartório: Edifício Heron Castilho, Rua Braamcamp, 40 – 5E - 1250-050 LISBOA
- Tel.: 213 806 530 - Fax: 213 806 531
- E-mail: paulo.monteverde@bma.com.pt
- Web: www.bma.com.pt

Águeda Silva

- Cartório: Rua 4 de Outubro, 821 - 4810-485 GUIMARÃES
- E-mail: aguedasilva@gmail.com

Ana Bela Ferreira

- Cartório: Av. 5 de Outubro, 16, 2º Esq. - 1050-056 LISBOA
- Tel.: 217801963
- E-mail: sgcr@sgcr.pt
- Web: www.sgcr.pt

Margarida Martinho do Rosário

- Cartório: Rua dos Bacalhoeiros, 4 - 1100-070 LISBOA
- Tel.: 218823990 – Fax: 218823997
- E-mail: gcf@gastao.eu
- www.gastao.eu

Ana Rita Vilhena

- Cartório: Rua Vítor Cordon, 10-A – 1249-103 LISBOA
- Tel.: 21 3475020 – Fax: 21 3421885 e 21 3424583
- E-mail: anaritavilhena@jpcruz.pt
- Web: www.jpereiradacruz.pt

António Trigueiros de Aragão

- Cartório: : Rua Tomás Ribeiro, n.º 45 - 2º Andar, 1050-225 LISBOA
- Tel.: 210545500
- E-mail: ata@taglobal.pt
- Web: www.rcf.pt

Carmina Cardoso

- Cartório: Largo de São Carlos, 3 - 1200-410 LISBOA
- Tel.: 213583620 – Fax: 213159434
- E-mail: c.cardoso-183171@adv.ao.pt.

Elsa Maria Bruno Guilherme

- Cartório: Avenida da Liberdade, nº 258, 6º Andar - 1250-149 LISBOA
- Tel.: ++351 215 943 993
- E-mail: elsagui76@gmail.com

Filipe Pedro

- Cartório: Rua Varela Silva, 3 - 2º Dto. - 2730-233 BARCARENA
- E-mail: filipedro@netcabo.pt

Francisca Ferreira Pinto

- Cartório: Av. da República, 25 - 1º - 1050-186 LISBOA
- Tel.: 213821200 – Fax: 213877109
- E-mail: francisca.ferreira.pinto@garrigues.com / gcf@garrigues.com

Hugo Monteiro de Queirós

- Cartório: Av. Fontes Pereira de Melo, 43 - 1050-119 LISBOA
- Tel.: +351 213 197 311 – Tlm: +351 934 301 498
- E-mail: hugo.monteiroqueiros@plmj.pt
- Web: www.plmj.com

Isabel Bairrão

- Cartório: Rua Pedro Calmon, 7, 3.º Esquerdo, 1300-454 LISBOA
- Tel.: 926606856
- E-mail: ibairrao@gmail.com

Joana Mata

- Cartório: Rua Bernardo Lima, 3 - 1150-074 LISBOA
- Tel.: 213566400 – Fax: 213566488
- E-mail: joanamata@rsa-advogados.pt

João Jorge

- Cartório: Rua Tomás Ribeiro, nº 45 – 2º Andar, 1050-225 LISBOA
- Tel.: 210545500 – Fax: 213978754
- E-mail: joao.jorge@rcf.pt
- Web: www.rcf.pt

João Pedro Fazendeiro

- Cartório: Av. Conselheiro Fernando de Sousa, nº 19, 5º - 1070-072 LISBOA
- Tel.: 216083894
- E-mail: legal@protectidea.pt

Jorge Faustino

- Cartório: Rua Tomás Ribeiro, nº 45 – 2º Andar, 1050-225 LISBOA
- Tel.: 210545500 – Fax: 213978754
- E-mail: jorge.faustino@rcf.pt
- Web: www.rcf.pt

José de Novaes e Ataíde

- Cartório: Av. Duque D'Ávila, 32 - 1º - 1000-141 LISBOA
- Tel.: 213547763 – Fax: 213560486
- E-mail: geral@fdnovaes.com

Lídia Neves

- Cartório: Edifício Amoreiras Square, Rua Carlos Alberto da Mota Pinto, n.º 17, 2.º piso - 1070-313 LISBOA
- Tel.: 213192080
- E-mail: lneves@adcecija.pt

Lourenço de Sampaio

- Cartório: Rua do Salitre, 195 - 1269-063 LISBOA
- Tel.: 213841300 – Fax: 213875775
- E-mail: lourenco.sampaio@jedc.pt

Luís Humberto Ferreira

- Cartório: Edifício Net - Rua de Salazares, n.º 842 - 4149-002, PORTO
- Tel.: 220028916 - Fax: 225322066
- E-mail: luis.ferreira@patents.pt
- Web: <http://patentree.eu/>

Maria Joana Marques Galvão Fialho Pinto Trindade Veiga

- Cartório: Alameda dos Oceanos 41K-21, Parque das Nações, 1990-207 LISBOA
- Tel.: 213150970
- E-mail: jfpinto@inventia.com

Maria Cruz Garcia

- Cartório: Av. Casal Ribeiro, 50, 3º Andar – 1000-093 LISBOA
- Tel.: 91 145 26 59
- E-mail: inpi@clarkemodet.com.pt.
- Web: www.clarkemodet.com

Mário Castro Marques

- Cartório: Rua António Cardoso, 235, 6º Drt Frt, 4150-081 PORTO
- Tel.: 91 9107557
- E-mail: mariocastromarques@gmail.com

Marisa Coimbra

- Cartório: Rua Dom Francisco Manuel de Melo 21, 1070-085 LISBOA
- Tel.: 21 313 2000 – Fax: 21 313 2001
- E-mail: marisa.coimbra@srslegal.pt
- Web: <https://www.srslegal.pt/pt/>

Nuno Lourenço

- Cartório: Lusoworld II A25. Rua Pé de Mouro 2710-144 SINTRA
- Tel.: 21 1395721 – Fax: 21 1946681
- E-mail: nuno.lourenco@today.patents.com
- Web: www.todaypatents.com

Rodolfo Condessa

- Cartório: Rua Cidade de Rabat, 31 - 8º Esq. - 1500-159 LISBOA
- Tel.: 966712005
- E-mail: rodolfo.condessa@gmail.com

Rui Duarte Catana

- Cartório: Av. Marquês de Tomar, 44 - 6º - 1069-229 LISBOA
- Tel.: 217613490 – Fax: 217613499
- E-mail: rui.catana@aduarateassoc.com
- Web: www.aduarateassoc.com

Rui Moreira de Resende

- Cartório: Rua Bernardo Lima, 3 - 1150-074 LISBOA
- Tel.: 213566400 – Fax: 213566488
- E-mail: ruiresende@rsa-advogados.pt

Sandra Martins Pinto

- Cartório: Av da República, 1326 - 8º, S1 82 4430-192, Vila Nova de Gaia
- Tel.: 223190195
- E-mail: sandramartinspinto@gmail.com

Teresa Luísa Catarino Fernandes Gingeira Martins

- Cartório: Edifício Net - Rua de Salazares, n.º 842 - 4149-002, PORTO
- Tel.: 220028916
- E-mail: teresa.martins@patents.pt
- Web: www.patentree.eu

Vasco Stilwell d'Andrade

- Cartório: Rua Castilho, 165 - 1070-050 LISBOA
- Tel.: 213817400 – Fax: 213826629
- E-mail: vsandrade@mlgts.pt
- Web: www.mlgts.pt

Vera Correia Alves

- Cartório: Rua do Carmo, n.º 11, 2º, sala 11, 4700-309 BRAGA
- Tlm: 919285011
- E-mail: valves@sablegal.pt

Ana Sofia Dinis Chaves

- Cartório: Rua Luis Gonzaga, Edificio Phoenix Garden, 7º andar H, MACAU
- Tel.: 00853 66591201
- E-mail: chaves.anasofia@gmail.com

Ália Mohamade Amadá

- Cartório: Rua Visconde de Santarém, n.º 75B, 1000 - 286 LISBOA
- E-mail: alia.amada-360741@adv-est.oa.pt

Rita Milhões

- Cartório: Rua do Salitre, 195 - 1269-063 LISBOA
- Tel.: 351 213 841 300
- E-mail: jedc@jedc.pt

Daniel Reis Nobre

- Cartório: Alameda dos Oceanos, 41K-21, Parque das Nações – 1990-207 LISBOA
- Tel.: 213 150 970 - Fax: 213 531 352
- E-mail: portugal@inventacom.com
- Web: www.inventacom.pt

Tiago Reis Nobre

- Cartório: Alameda dos Oceanos, 41K-21, Parque das Nações – 1990-207 LISBOA
- Tel.: 213 150 970 - Fax: 213 531 352
- E-mail: portugal@inventacom.com
- Web: www.inventacom.pt

David Cardoso

- Cartório: Avenida Defensores de Chaves, 36, 1.º Direito, 1000-119 LISBOA
- Tel.: 218758322 – Fax: 255134816
- E-mail: dc@legalwest.eu

Ágata Pinho

- Cartório: Av. Sidónio Pais, n.º 379, Piso 1, sala 1.14, Ed. HOECHST - 4100-486 BOAVISTA, PORTO
- Tel.: 220167495 – Fax: 226092487
- E-mail: agatapinho@jpcruz.pt
- Web: www.jpereiradacruz.pt

Ana Eugénio

- Cartório: Rua António Enes 18-3D - 1050-025 LISBOA
- E-mail: aeugenio.ana@gmail.com

Ana M. Sebastião

- Cartório: Rua Vitor Cordon , 10-A – 1249-103 LISBOA
- Tel.: 21 3475020/30 – Fax: 21 3421885 e 21 3424583
- E-mail: anamsebastiao@jpcruz.pt
- Web: www.jpereiradacruz.pt

Cátia Ribeiro

- Cartório: Praça de Portugal n.º 7C - 1.ºD - 2910-640 SETÚBAL
- Tel.: 265 228 685 - Fax: 265 228 637
- E-mail: catia@marquesmarcas.com
- Web: www.marquesmarcas.com

Joana Dez-Réis Grilo

- Cartório: Rua de Campolide n.º 164 D, 1070-029 LISBOA
- Tel.: 934954388
- E-mail: joana.grilo@protectdata.pt

Luís Caixinhas

- Cartório: Alameda dos Oceanos, 41K-21, Parque das Nações - 1990-207 LISBOA
- Tel.: 213 150 970 - Fax: 213 531 352
- E-mail: portugal@inventia.com
- Web: www.inventia.pt

Ricardo Abrantes

- Cartório: Taguspark, Núcleo Central 392, 2740-122 OEIRAS
- Tel.: 211119919
- E-mail: ricardo.abrantes@patents.pt
- Web: www.patentree.eu

Patrícia Marques

- Cartório: BBG, S.A., Rua Dr. Francisco Sá Carneiro n.º 475 C 4740-473 ESPOSENDE
- Tel.: 253968486
- E-mail: patricia.marques@hyline-bis.com

Márcia Martinho da Rosa

- Cartório: Largo Machado de Assis, Ed. Roma – 5B, 1700-116 LISBOA
- Tel.: (+351) 913997452 / (+351) 211643217
- E-mail: marcia.rosa@mmr.pt
- Web: www.mmr.pt

Madalena Barradas

- Cartório: Avenida Casal Ribeiro, 50, 3.º Dto, 1000-093 LISBOA
- Tel.: 21 3815050
- E-mail: mbarradas@clarkemodet.com

Luís Teixeira

- Cartório: Rua Públia Hortênsia de Castro, n.º 1, 2.º A - 1500-518 LISBOA
- E-mail: teixeira.luismmanuel@gmail.com

Manuel Cunha Ferreira

- Cartório: Av. José Gomes Ferreira, 15 – 3.ºL, 1495-139 ALGÉS
- Tel.: 213241530 - Fax: 213476656 / 213422446
- E-mail: manuel.cunhaferreira@agcunhaferreira.pt

Ana Fazendeiro

- Cartório: Av. das Forças Armadas, nº 125 - 12º - 1600-079 LISBOA
- Tel.: 217231800 - Fax: 217231899
- E-mail: ana.fazendeiro@abreuadvogados.com

Vítor Palmela Fidalgo

- Cartório: Alameda dos Oceanos, 41K-21, Parque das Nações – 1990-207 LISBOA
- Tel.: 213 150 970 - Fax: 213 531 352
- E-mail: vfidalgo@inventa.com
- Web: www.inventa.pt

Sérgio Coimbra Henriques

- Cartório: Av de Berna, 30 - 3º A, 1050-148 LISBOA
- Tel.: 211 64 99 99
- E-mail: sergiocoimbrahenriques@gmail.com

Filipa Lopes Galvão

- Cartório: Rua Professor Simões Raposo, nº 5, 4º B - 1600-660 LISBOA
- E-mail: flg@dcmlittler.com

Jorge Manuel Vaz Machado

- Cartório: Edifício Oceanus - Escrit. 1.9 - Av. da Boavista 3265, 4100-137 PORTO
- Tel.: 912325395
- E-mail: jmachado@inventa.com
- Web: www.inventa.com

Vera Albino

- Cartório: Alameda dos Oceanos, 41K-21, Parque das Nações – 1990-207 LISBOA
- Tel.: 213 150 970 - Fax: 213 531 352
- E-mail: portugal@inventa.com
- Web: www.inventa.pt

Maria João Pereira

- Cartório: Av. Doutor João Canavarro 305, 1º, sl 19, 4480-668 VILA DO CONDE
- Tel.: +351 252 611 927 / +351 91 019 87 35
- E-mail: mariabaltarpereira@gmail.com

Mário Marques

- Cartório: Avenida 5 de Outubro, nº 10 - 1º - 1050-056 LISBOA
- Tel.: 216081027
- E-mail: mmarques@level-up.pt

Isaura Monteiro

- Cartório: Avenida 25 de Abril, Urbanização Solar das Palmeiras, Bloco C4, 4ºD, 8100-506 LOULÉ
- Tel.: 914164499
- E-mail: isaura.monteiro@rcf.pt

Ana Rita Remígio

- Cartório: Edifício Net, Rua de Salazares 842 - 4149-002 PORTO
- Tel.: 225322064 - Fax: 225322066
- E-mail: ana.remigio@patents.pt
- Web: www.patents.pt

Daniela Dinis

- Cartório: Rua da Fé n.º 10 Casal do Rato 1675-313 PONTINHA
- Tel.: 961294016
- E-mail: danielamdinis-456421@adv.oa.pt

Luís Pinto Monteiro

- Cartório: Av. da República, 25, 1º - 1050-186 LISBOA
- Tel.: 213821200 e 914898865
- E-mail: luis.pinto.monteiro@garrigues.com

Cláudia Freixinho Serrano

- Cartório: Rua Vitor Cordon , 10-A - 1249-103 LISBOA
- Tel.: 213475020 - Fax: 213421885
- E-mail: claudiaserrano@jpcruz.pt

David Marques

- Cartório: Avenida Cova dos Vidros, Lote 2570 - 2975-333 QUINTA DO CONDE
- E-mail: davidmtfmarques@gmail.com

Filipe Funenga

- Cartório: Postboks 9, 4068 STAVANGER NO / Rua Cidade de Ouro Preto n.º 12, Urbanização Vale da Rosa – 2910-834 SETÚBAL
- Tel.: (+47) 908 77 808
- E-mail: filipe.funenga@patent.no

Inês Monteiro Alves

- Cartório: Alameda dos Oceanos, 41K-21, Parque das Nações – 1990-207 LISBOA
- Tel.: 213150970 - Fax: 213531352
- E-mail: ialves@inventia.com

Mariana Bernardino Ferreira

- Cartório: Av. Álvares Cabral, 47 - 1.º - 1250-015 LISBOA
- Tel.: 213806530 - Fax: 213806531
- E-mail: mariana.ferreira@bma.com.pt
- Web: www.bma.pt

Patrícia Lima

- Cartório: Instituto Superior Técnico, Avenida Rovisco Pais - 1049-001 LISBOA
- E-mail: patriciamlima@hotmail.com

Rita Mendonça

- Cartório: Av. 5 de Outubro, 16, 2º Esq. - 1050-056 LISBOA
- Tel.: 217 801 963
- E-mail: sgcr@sgcr.pt
- Web: www.sgcr.pt

Rui do Nascimento Gomes

- Cartório: Rua Vitor Cordon, 10-A - 1249-103 LISBOA
- Tel.: 213475020 - Fax: 213421885
- E-mail: rui.gomes@jpcruz.pt
- Web: www.jpereiradacruz.p

Vasco Rosa Dias

- Cartório: Est. Beira nº 176, 5º A - 3030-173 COIMBRA
- Tel.: 963312134
- E-mail: vasco.rosa.dias@gmail.com

Joana Piriquito Santos

- Cartório: Avenida da Liberdade, 212-S/L Esquerdo, Salas 1 e 2, 1250-147 LISBOA
- Tel.: 916225520
- E-mail: jps@nlp.legal

Sónia Mota Maia

- Cartório: Alameda da Quinta de Sto. António, nº 1 - Núcleo 1 - 2º E - 1600-675 LISBOA
- Tel.: 217160190 - Fax: 213244665
- E-mail: info@ip-smm.com

Pedro Bacelar

- Cartório: Estrada da Chainha, Lote 6, Nº163 R/C - 7005-198 ÉVORA
- Tel: 266040468 e 919654760 - Fax: 266040948
- E-mail: pedro.espanca@gmail.com

Miguel Antunes de Resende

- Cartório: Avenida de São Pedro nº 31 Monte Estoril - 2765-446 ESTORIL
- Tel: 910583778
- E-mail: miguelantunesderesende@gmail.com

Luís Sommer Ribeiro

- Cartório: Rua Artilharia Um, n.º 79, 3.º direito, 1250-038 LISBOA
- E-mail: geral@saveas.pt

João Pereira Cabral

- Cartório: Alameda dos Oceanos, 41, K21, Parque das Nações - 1990-207 LISBOA
- Tel: 213150970 - Fax: 213531352
- E-mail: jcabral@inventia.com
- Web: www.inventia.pt

João Francisco Sá

- Cartório: Rua Rangel de Quadros, nº 4 2º dt. - 3800-072 AVEIRO
- E-mail: Joaofrancis.sa@gmail.com

Sousa Ribeiro

- Cartório: Av. Álvares Cabral, n.º 47, 1.º andar - 1250-015 LISBOA
- Tel: 213806530 - Fax: 213806531

Evangelino Marques Ribeiro

- Cartório: Praça de Portugal nº. 7C - 1ºD - 2910-640 SETÚBAL
- Tel: 265228685 e 932573091 - Fax: 265228637
- E-mail: marquesribeiro@marquesmarcas.com
- Web: www.marquesmarcas.com

Diogo Xavier Santos

- Cartório: Av. 5 de Outubro, 16, 2º Esq - 1050-056 LISBOA
- Tel: 217801963
- E-mail: sgcr@sgcr.pt

Saulo Chanoca

- Cartório: Rua Artilharia Um, nº 51, Páteo Bagatela, Edifício 1, 4º Andar - 1250-137 LISBOA
- Tel: 211554330 e 935274353
- E-mail: schanoca@bas.pt

Lígia Gata

- Cartório: Av. Dr. Mário Moutinho, Lt 1519, 7º Esq. - 1400-136 LISBOA
- Tel: 213011684
- E-mail: ligiaagata007@gmail.com
- Web: www.megaingenium.eu

Manuel Bastos Moniz Pereira

- Cartório: Rua dos Bacalhoeiros 4, 1100-070 LISBOA
- Tel: 218823990 - Fax: 218823997
- E-mail: manuel.pereira@gastao.eu
- Web: www.gastao.eu

Ana Neves

- Cartório: Rua Dr. Bernardino Machado, nº 30A, Vale Milhaços, 2855-437 CORROIOS
- Tel: 936256546
- E-mail: anaisabelneves@gmail.com

Ana Isabel Plácido Martins

- Cartório: Rua Feliciano de Castilho, 92, 4150-311 PORTO
- E-mail: anaplacidomartins-211561@adv.oa.pt

André Sarmento

- Cartório: Rua Damião de Góis, nº 56, 4º Andar, apt. 43, 4050-221 PORTO
- Tel: 223 751 032
- E-mail: andrevsarmento@gmail.com

Carlos Miguel Vaz Serra

- Cartório: Edifício Lumnia, Rua da Centieira, nº 61 - 5B, 1800-056 LISBOA
- Tel: 917169727
- E-mail: carlos.miguel@ascenza.rovensa.com

Leila Teixeira

- Cartório: Avenida 24, 803 - 4500-201 ESPINHO
- Tel: 935254856
- E-mail: leilateixeiraa@gmail.com

Cristina de Castro

- Cartório: Rua António Sérgio, 49 - 3º Esq. - 6300-665 GUARDA
- Tel: 965028903
- E-mail: cristinacastro@ipg.pt

Mariana Belo de Oliveira

- Cartório: Rua Domingos Ferreira Pinto Basto, nº 45, 3830 -176 ÍLHAVO - AVEIRO
- Tel: 914913442
- E-mail: marianabelooliveira@gmail.com

Natacha Batista

- Cartório: Rua 9 de Março, nº 63, Cajados - 2965-505 ÁGUAS DE MOURA
- Tel: 916187637
- E-mail: anatachabatista@gmail.com

Raquel Antunes

- Cartório: Rua dos Ilhavs 29, 2825-339 COSTA DA CAPARICA
- Tel.: 913157271
- E-mail: rgaboleiroantunes@gmail.com

Sofia Rebelo Ladeira

- Cartório: Rua Ana de Castro Osório, nº 4 - 5º B- 1500-039 LISBOA
- Tel.: 969267585
- E-mail: ladeira.sofia@gmail.com

Adriana Esteves

- Cartório: Av. Casal Ribeiro, 50 - 3º andar – 1000-093 LISBOA
- Tel.: 213815050 – Fax: 212831150
- E-mail: aesteves@clarkemodet.com.pt

Cláudia Tomás Pedro

- Cartório: Avenida Duque de Ávila, n.º 46, 6.º – 1050-083 LISBOA
- Tel.: 213408600 Tlm: 966478360
- E-mail: cpedro@ga-p.com

Diana Pereira

- Cartório: Alameda dos Oceanos, 41, K21, Parque das Nações – 1990-207 LISBOA
- Tel.: 213150970/1 – Fax: 213531352
- E-mail: dpereira@inventacom.com

Inês Sequeira

- Cartório: Alameda dos Oceanos, 41, K21, Parque das Nações – 1990-207 LISBOA
- Tel.: 918860596
- E-mail: isequiera@inventacom.com

Joel David Rodrigues

- Cartório: Rua Escola do Futebol, n.º 11, 1.º dto. – 8700-258 OLHÃO
- Tel.: 961 108 500
- E-mail: jdcruzrodrigues@gmail.com

Inês Guerra

- Cartório: Av. 5 de Outubro, 16, 2º Esq. - 1050-056 LISBOA
- Tel.: 217801963
- E-mail: sgcr@sgcr.pt
- Web: www.sgcr.pt

Luísa Azevedo Soares Rodrigues

- Cartório: Rua António da Silveira, 131– 2765-300 ESTORIL
- Tel.: 914431158
- E-mail: marialuisa.rodrigues@gmail.com

Miguel Bibe

- Cartório: Alameda dos Oceanos, 41, K21, Parque das Nações– 1990-207 LISBOA
- Tel.: 918759849
- E-mail: mbibe@inventa.com

Tiago Andrade

- Cartório: Rua Vitor Cordon, 10-A – 1200-442 LISBOA
- Tel.: 213475020
- E-mail: tiagoandrade@jpcruz.pt
- Web: www.jpereiradacruz.pt

Cláudia Alexandra Maia do Couto

- Cartório: Av. Casal Ribeiro, 50 - 3º andar - 1000-093 LISBOA
- Tel: 213 815 050
- E-mail: ccouto@clarkemodet.com

Cristina Maria Sanches Simões de Faria

- Cartório: Rua António Livramento, n.º3, -5ºC 1600-371 LISBOA
- Tel: 960290166
- E-mail: csdefaria@gmail.com

Diogo de Almeida Antunes

- Cartório: Alameda dos Oceanos 41 K 21-1991-207 LISBOA
- Tel. 21 3150970 – Tlm: 925835323
- E-mail: dantunes@inventa.com

Dulce de Fátima Varandas de Almeida Andrade

- Cartório: Edifício Net - Rua de Salazares, n.º 842 - 4149-002, PORTO
- Tel.: 220028916 - Fax: 225322066
- E-mail: dulce.varandas@patents.pt
- Web: <http://patentree.eu/>

Filipa João da Gama Franco Marques Pereira

- Cartório: Rua Victor Cordon, n.º 10 - A - 1249-103 LISBOA
- Tlm.: 910075582
- E-mail: filipapereira@jpcruz.pt

Inês Duarte Tavares

- Cartório: Av. Fontes Pereira de Melo, 42, 1050-119 LISBOA
- Tel.: (+351) 213 197 322 | (+351) 938 433 217
- E-mail: ines.duartetavares@plmj.pt
- Web: www.plmj.com

Joana Alves Coelho

- Cartório: Praça General Humberto Delgado, 267 - 3º salas 1 e 2 - 4000-288 PORTO
- Tel.: 222012603 - Fax: 222012605
- E-mail: jac@sgcr.pt
- Web: www.sgcr.pt

Miguel Filipe Duarte

- Cartório: Faculdade de Medicina da Universidade de LISBOA, Avenida Professor Egas Moniz, 1649-028 LISBOA
- Tel.: (+351) 217 999 411 - ext: 47020
- E-mail: miguel.duarte@medicina.ulisboa.pt

Vera Lúcia Faria Viola Gonçalves

- Cartório: Rua Dr. Herminio Laborinho, n.º 13 - 2500-214 CALDAS DA RAINHA
- Tel.: 914287287
- E-mail: vera.viola.goncalves@gmail.com

Diogo Frada Almeida

- Cartório: Rua Castilho n.º 165 - 1070-050 LISBOA
- Tel.: 213817400- Fax: 213826629
- E-mail: dfalmeida@mlgts.pt
- Web: www.mlgts.pt

Joana Eugénio

- Cartório: Av. Sidónio Pais 379, Ed. Hoechst, Sala 1.14 - 4100-468 PORTO
- Tel.: 220167495 / 917814970
- E-mail: joanaeugenio@jpcruz.pt

Júlia Alves Coutinho

- Cartório: Rua da Ilha Terceira, 1, 3.º Direito, 1000-171 LISBOA
- E-mail: juliaalvescoutinho@gmail.com

Maria João Carapinha

- Cartório: Largo Samwell Dinis, n.º 3 - 2.º Dto.- 2820-491 ALMADA
- Tel.: 926224774
- E-mail: mariajoaoocarapinha@gmail.com

Margarida Rossi

- Cartório: Rua Infante D. Henrique 34 - 4780-482 SANTO TIRSO
- Tel.: 919455946
- E-mail: margarida.rossi@gmail.com

Miguel Maia

- Cartório: Edifício Net -Rua de Salazares, n.º 842 - 4149-002- PORTO
- Tel.: 220 028 916
- E-mail: miguel.maia@patents.pt
- Web: www.patentree.eu

Pedro Rebelo Tavares

- Cartório: Rua Nossa Senhora de Fátima, 177, Piso 7 - 4050-427 PORTO
- Tel.: 223715485 / 916589604 - Fax: 223723285
- E-mail: pedro.tavares@pra.pt

Sílvia Vieira

- Cartório: Edifício Net - Rua de Salazares, n.º 842 - 4149-002 PORTO
- Tel.: 220028916
- E-mail: silvia.vieira@patents.pt
- Web: www.patentree.eu

Vitor Sérgio Moreira

- Cartório: Alameda dos Oceanos, 41K, 21 - Parque das Nações - 1990-207 LISBOA
- Tel.: 213150970 - Fax: 213531352
- E-mail: vmoreira@inventa.com

Luisa Resende Castro

- Cartório: Av. Casal Ribeiro, 50 – 3ºandar- 1000-093 LISBOA
- Tel.: 213815050
- E-mail: luisarezendecastro@gmail.com

Marisol Cardoso

- Cartório: Alameda dos Oceanos 41 K-21 - 1990-207 LISBOA
- E-mail - mcardoso@inventa.com
- Tel.: 213150970

José Maria Lopes Pires Santos Quelhas

- Cartório: Av. 5 de Outubro, 16, 2º Esq - 1050-056 LISBOA
- E-mail: jmq@sgcr.pt
- Tel.: 217801963

Francisco Branco Pardal

- Cartório: Av.ª Fontes Pereira de Melo, 6, 1050-121 LISBOA
- E-mail: francisco.pardal@cuatrecasas.com
- Tel.: 213553800

Vasco Granate

- Cartório: Av.ª Fontes Pereira de Melo, 43, 1050-119 LISBOA
- E-mail: vasco.granate@plmj.pt
- Tel.: 213197303

Maria João Nunes

- Cartório: Rua Nova de Almada 29, 2640-411 – MAFRA
- E-mail: mariajoaodecamposnunes@gmail.com
- Tel.: 916219056

Beatriz Pereira da Cruz

- Cartório: Rua das Janelas Verdes. Nº 128 2ºAndar, 1200-692 - LISBOA
- E-mail: beatrizpcruz@hotmail.com

Madalena Pacheco

- Cartório: Rua Tomás Ribeiro, n.º 45 - 2º Andar, 1050-225 - LISBOA
- E-mail: madalena.pacheco@rcf.pt
- Tel.: 210545512 - Fax: 213978754
- Web: www.rcf.pt

António Aragão

- Cartório: Rua Tomás Ribeiro, nº 45 – 2º Andar, 1050-225 LISBOA
- Tel.: 210545500
- E-mail: antonio.aragao@rcf.pt
- Web: www.rcf.pt

Andreia Pereira

- Cartório: Rua Tomás Ribeiro, n.º 45 – 2º Andar, 1050-225 - LISBOA
- E-mail: andreia.pereira@rcf.pt
- Tel.: 210545500 - Fax: 213978754
- Web: www.rcf.pt

Catarina Azevedo Fernandes

- Cartório: Av.ª General Humberto Delgado, 181, 4800-158 - GUIMARÃES
- E-mail: catarinaazevedo@gamalobomelo.com
- Tel.: 253421600

Diana Andrade Sands

- Cartório: Rua Vitorino Nemésio, 107 - Rés do Chão Direito - 4050-638 PORTO
- E-mail: diana.faustino.andrade@gmail.com
- Tel.: 925585334

PROCURADORES AUTORIZADOS

(Os Procuradores Autorizados são pessoas singulares que, não sendo Agentes Oficiais da Propriedade Industrial, podem praticar actos e termos do processo, juntando, para o efeito, procuração simples e com poderes especiais para cada processo)

Artur Almeida Pinto Furtado da Luz

- Cartório: Rua da Madalena, 214 – 4º – 1100-325 LISBOA
- Tel.: 21 8870657 – Fax: 21 8879714
- E-mail: abpatentiena@mail.telepac.pt

Carlos António dos Santos Rodrigues

- Cartório: Rua da Madalena, 214 – 4º – 1100-325 LISBOA
- Tel.: 21 8870657 – Fax: 21 8879714
- E-mail: abpatentiena@mail.telepac.pt

Ruy Pelayo de Sousa

- Cartório: Rua de Sá da Bandeira, 706 – 2º Esq. – 4000-432 PORTO
- Tel.: 22 2046120 – Fax: 22 2080728
- E-mail: geral@arlindodesousa.pt
- Web: www.arlindodesousa.pt

Carmen Ferreira Furtado da Luz de Oliveira e Silva

- Cartório: Rua Sousa Martins, N.º 10 - 7º – 1050-218 LISBOA
- Tel.: 21 3876961 – Fax: 21 3877596
- E-mail: furtado.marcas@netcabo.pt

Luís Reinaldo de Oliveira e Silva

- Cartório: Rua Maria Pia, 20 - 3º Dto. – 1350-208 LISBOA
- Tel.: 21 3951814 – Fax: 21 3951842
- E-mail: publamarca@iol.pt

Carlos Eugénio Reis Nobre

- Cartório: Alameda dos Oceanos, 41K-21, Parque das Nações – 1990-207 LISBOA
- Tel.: 213 150 970 - Fax: 213 531 352
- E-mail: portugal@inventa.com
- Web: www.inventa.pt

Maria Margarida Gomes Sanches Nunes

- Cartório: Av. António José Gomes, 60 - B - 1º E, Apartado 175 – 2801-902 ALMADA
- Tel.: 21 2744129 e 21 2768069 – Fax: 21 2740012
- E-mail: guimarque@guimarque.pt

José Roger Pimenta Rodrigues

- Cartório: Praça Francisco Sá Carneiro, 3 – 4º - Apartado 2874 – 1000-159 LISBOA CODEX
- Tel. 21 8461705 – Fax 21 8478686