

BOLETIM DA PROPRIEDADE INDUSTRIAL

Nº 2022/05/24 (101/2022) 24 de maio de 2022

Sumário

Aviso.....	3
Códigos	3
PATENTES DE INVENÇÃO	7
Patentes europeias vigentes em Portugal - FG4A.....	7
Recusas - FC4A	8
Caducidades por falta de pagamento de taxa - Patente europeia - MM4A	9
Caducidades por limite de vigência - MM3A	10
Caducidades por limite de vigência - Patente europeia - MM3A.....	11
Averbamentos - Patente europeia - PD1A, PD3A, PC1A, PC3A	12
Pedidos e Avisos de Deferimento de Revalidação - Patente europeia - NF4A	13
CERTIFICADOS COMPLEMENTARES DE PROTECÇÃO	14
Pedidos e avisos de concessão.....	14
Pedidos	15
Pedido de Prorrogação Pediátrica de Certificado Complementar de Protecção	16
MODELOS DE UTILIDADE	17
Concessões - FG4K	17
DESENHOS OU MODELOS	18
Pedidos - BB/CA1Y	18
Concessões - FG4Y.....	23
REGISTO NACIONAL DE MARCAS.....	24
Pedidos	24
Concessões	35
Recusas.....	45
Renovações	46
Averbamentos.....	47
Desistências.....	48
Outros Atos.....	49
Requerimentos indeferidos.....	50
Renovações Parciais.....	51
Pedidos e Avisos de Deferimento de Revalidação.....	52
REGISTO INTERNACIONAL DE MARCAS	53
Recusas.....	53
Outros Atos.....	54
REGISTO DE LOGÓTIPOS	55
Pedidos	55
Concessões	56
Recusas.....	57
Renovações	58
Desistências.....	59
Outros Atos.....	60

Pedidos e Avisos de Deferimento de Revalidação.....	61
Conversão para Logótipos ao abrigo do artigo 11.º do Decreto-Lei n.º 143 de 25 de Julho	62
AGENTES OFICIAIS DE PROPRIEDADE INDUSTRIAL.....	63
PROCURADORES AUTORIZADOS	84

Aviso

À matéria publicada no presente Boletim são aplicáveis as disposições do Código da Propriedade Industrial.

Códigos

Códigos das rubricas (St. 17 OMPI)

Títulos de propriedade industrial:

- A — Patente de invenção.
- K — Modelo de utilidade.
- L — Modelo industrial.
- Q — Desenho industrial.
- Y — Desenho ou modelo.
- 1 — Pedido não examinado.
- 3 — Pedido examinado sem pesquisa.
- 4 — Pedido examinado com pesquisa.

Publicação:

BB — Publicação de pedidos e correspondente disponibilização dos documentos ao público, para consulta ou fornecimento de cópias, a pedido.

Oposição:

CA — Fase de oposição.

Procedimento de concessão:

- FA — Desistências.
- FC — Recusas.
- FF — Concessão provisória.
- FG — Concessão; Registo; Estatuto legal; Licenças.
- GA — Transformação de pedido de título de propriedade industrial.
- PC — Transmissão.
- PD — Mudanças de identidade/sede.
- QB — Licenças concedidas e registadas.

Correções; outros:

- HK — Retificações.
- HZ — Requerimentos indeferidos.

Caducidade dos direitos de propriedade industrial:

- MA — Renúncias.
- MM — Caducidades.

Manutenção dos direitos de propriedade industrial:

- NF — Revalidações.

Outras decisões:

RL — Despachos proferidos por sentença alterando despacho anterior.

Lista dos Códigos INID — Identificação Numérica Internacional de Dados Bibliográficos (Normas St. 9, St. 60, St. 80 OMPI)

Patentes, Modelos de Utilidade, Certificados Complementares de Proteção, Desenhos ou Modelos:

- (11) Número de pedido.
- (19) Organismo emissor, país.
- (22) Data do pedido.
- (28) Número de objetos de um pedido múltiplo.
- (30) Data, país e número de prioridade.
- (43) Data de publicação de pedido não examinado.
- (44) Data de publicação de pedido examinado.
- (51) Classificação internacional:
 - A, U — Int. Cl. 7;
 - L, Q, Y — LOC (8).
- (54) Título em português.
- (55) Reprodução fotográfica do desenho ou modelo.
- (57) Resumo e desenho da invenção/descrição do desenho ou modelo.
 - (71) Requerente, nacionalidade, profissão, morada.
 - (72) Inventor(es)/autor(es).

Marcas, Nomes e Insígnias de Estabelecimento, Logótipos, Denominações de Origem e Indicações Geográficas, Recompensas:

- (210) Número de pedido.
- (220) Data do pedido.
- (300) Data, país e número de prioridade.
- (441) Data de publicação do pedido não examinado.
- (442) Data de publicação do pedido examinado.
- (511) Lista de produtos ou serviços segundo a Classificação Internacional de Nice [NCL (8)].
- (512) Classificação Nacional e/ou lista de produtos ou serviços.
 - (531) Descrição dos elementos figurativos das marcas segundo a Classificação Internacional de Viena [CFE (5)].
 - (540) Reprodução do sinal.
 - (550) Indicação do tipo de marca
 - (551) Indicação de que a marca é coletiva, de certificação ou de associação.
 - (561) Transliteração da marca.
 - (566) Tradução da marca ou das palavras nela contidas.
 - (591) Informações de cores reivindicadas.
 - (730) Nome do requerente, nacionalidade, profissão, morada.

Outros códigos

MNA — Marca nacional.
MCA — Marca Coletiva.
MCC — Marca de Certificação ou de Garantia.
NOM — Nome de estabelecimento.
INS — Insígnia de estabelecimento.
LOG — Logótipo.
DNO — Denominação de Origem Nacional.
DOI — Denominação de Origem Internacional.
IGR — Indicação Geográfica.
RCS — Recompensa.

**Lista alfabética dos códigos de países,
organizações intergovernamentais
e outras entidades
(Norma St. 3 OMPI)**

AD — Andorra.
AE — Emirados Árabes Unidos.
AF — Afeganistão.
AG — Antígua e Barbuda.
AI — Anguila.
AL — Albânia.
AM — Arménia.
AN — Antilhas Holandesas.
AO — Angola.
AP — ARIPO — Organização Regional Africana da Propriedade Industrial.
AR — Argentina.
AT — Áustria.
AU — Austrália.
AW — Aruba.
AZ — Azerbaijão.
BA — Bósnia-Herzegovina.
BB — Barbados.
BD — Bangladesh.
BE — Bélgica.
BF — Burquina Faso.
BG — Bulgária.
BH — Barém.
BI — Burundi.
BJ — Benin.
BM — Bermudas.
BN — Brunei Darussalam.
BO — Bolívia.
BOIP — *Office* da Propriedade Intelectual do Benelux.
BR — Brasil.
BS — Baamas.
BT — Butão.
BV — Ilha Bouvet.
BW — Botswana.
BY — Bielo-Rússia.
BZ — Belize.
CA — Canadá.
CD — República Democrática do Congo.
CF — República Centro-Africana.
CG — Congo.

CH — Suíça.
CI — Costa do Marfim.
CK — Ilhas Cook.
CL — Chile.
CM — Camarões.
CN — China.
CO — Colômbia.
CR — Costa Rica.
CU — Cuba.
CV — Cabo Verde.
CY — Chipre.
CZ — República Checa.
DE — Alemanha.
DJ — Djibuti.
DK — Dinamarca.
DM — Dominica.
DO — República Dominicana.
DZ — Argélia.
EA — EAPO — Organização Euro-Asiática de Patentes.
EC — Equador.
EE — Estónia.
EG — Egipto.
EH — Sara Ocidental.
EM — EUIPO — Instituto da Propriedade Intelectual da União Europeia.
EP — IEP — Instituto Europeu de Patentes.
ER — Eritreia.
ES — Espanha.
ET — Etiópia.
FI — Finlândia.
FJ — Fiji.
FK — Ilhas Malvinas.
FO — Ilhas Faroé.
FR — França.
GA — Gabão.
GB — Reino Unido.
GC — Instituto de Patentes do Conselho de Cooperação dos Estados Árabes do Golfo (GCC).
GD — Granada.
GE — Geórgia.
GG — Guernsey.
GH — Gana.
GI — Gibraltar.
GL — Gronelândia.
GM — Gâmbia.
GN — Guiné.
GQ — Guiné Equatorial.
GR — Grécia.
GS — Geórgia do Sul e as ilhas Sandwich do Sul.
GT — Guatemala.
GW — Guiné-Bissau.
GY — Guiana.
HK — Hong-Kong/China.
HN — Honduras.
HR — Croácia.
HT — Haiti.
HU — Hungria.
IB — Secretaria Internacional da Organização Mundial da Propriedade Intelectual (OMPI).
ID — Indonésia.
IE — Irlanda.

IL — Israel.	NZ — Nova Zelândia.
IM — Ilha de Man.	OA — OAPI — Organização Africana da Propriedade Intelectual.
IN — Índia.	OM — Omã.
IQ — Iraque.	PA — Panamá.
IR — República Islâmica do Irão.	PE — Peru.
IS — Islândia.	PG — Papua Nova Guiné.
IT — Itália.	PH — Filipinas.
JE — Jersey.	PK — Paquistão.
JM — Jamaica.	PL — Polónia.
JO — Jordânia.	PT — Portugal.
JP — Japão.	PW — Palau.
KE — Quênia.	PY — Paraguai.
KG — Quirguistão.	QA — Qatar.
KH — Camboja.	QZ — Instituto Comunitário de Variedades Vegetais (CPVO).
KI — Quiribáti.	RO — Roménia.
KM — Comores.	RS — Sérvia.
KN — S. Kitts e Nevis.	RU — Federação Russa.
KP — República Popular Democrática da Coreia.	RW — Ruanda.
KR — República da Coreia.	SA — Arábia Saudita.
KW — Koweit.	SB — Ilhas Salomão.
KY — Ilhas Caimão.	SC — Seychelles.
KZ — Cazaquistão.	SD — Sudão.
LA — República Popular Democrática do Laos.	SE — Suécia.
LB — Líbano.	SG — Singapura.
LC — Santa Lúcia.	SH — Santa Helena.
LI — Listenstaina.	SI — Eslovénia.
LK — Sri Lanka.	SK — Eslováquia.
LR — Libéria.	SL — Serra Leoa.
LS — Lesoto.	SM — São Marinho.
LT — Lituânia.	SN — Senegal.
LU — Luxemburgo.	SO — Somália.
LV — Letónia.	SR — Suriname.
LY — Líbia.	ST — São Tomé e Príncipe.
MA — Marrocos.	SV — El Salvador.
MC — Mónaco.	SY — República Árabe da Síria.
MD — República da Moldávia.	SZ — Suazilândia.
ME — Montenegro.	TC — Ilhas Turcas e Caicos.
MG — Madagáscar.	TD — Chade.
MK — Ex-República Jugoslava da Macedónia.	TG — Togo.
ML — Mali.	TH — Tailândia.
MM — Myanmar (Birmânia).	TJ — Tajiquistão.
MN — Mongólia.	TL — Timor-Leste.
MO — Macau.	TM — Turquemenistão.
MP — Ilhas Marianas do Norte.	TN — Tunísia.
MR — Mauritânia.	TO — Tonga.
MS — Montserrat.	TR — Turquia.
MT — Malta.	TT — Trinidad e Tobago.
MU — Maurícias.	TV — Tuvalu.
MV — Ilhas Maldivas.	TW — Taiwan/China.
MW — Malavi.	TZ — República Unida da Tanzânia.
MX — México.	UA — Ucrânia.
MY — Malásia.	UG — Uganda.
MZ — Moçambique.	US — Estados Unidos da América.
NA — Namíbia.	UY — Uruguai.
NE — Níger.	UZ — Uzbequistão.
NG — Nigéria.	VA — Vaticano.
NI — Nicarágua.	VC — São Vicente e Granadinas.
NL — Holanda.	VE — Venezuela.
NO — Noruega.	VG — Ilhas Virgens (GB).
NP — Nepal.	VN — Vietname.
NPI — Instituto Nórdico de Patentes.	
NR — Nauru.	

VU — Vanuatu.
WO — OMPI — Organização Mundial da
Propriedade Intelectual.
WS — Samoa.
YE — Iémen.
YU — Jugoslávia. (1)
ZA — África do Sul.
ZM — Zâmbia.
ZW — Zimbabwe.

(1) O código YU foi retirado da lista, em Novembro de 2006. Até essa data identifica a ex-Jugoslávia, a Sérvia e o Montenegro.

PATENTES DE INVENÇÃO**Patentes europeias vigentes em Portugal - FG4A**

Processo	Início de vigência	Data do despacho	Nome do 1º requerente/titular	País resid.	Classificação principal	Observações
3292995	2016.09.07	2022.05.18	SWISS KRONO TEC AG	CH	B30B 5/06 (2017.01)	ART. 84º DO C.P.I.:
3664802	2018.08.07	2022.05.17	ALKERMES, INC.	US	A61K 31/437 (2020.01)	ART. 84º DO C.P.I.:
3735355	2018.12.28	2022.05.17	XPOZER B.V.	NL	B44D 3/18 (2020.01)	ART. 84º DO C.P.I.:
3790927	2019.09.04	2022.05.17	RITTEC UMWELTTECHNIK GMBH	DE	C08J 11/24 (2021.01)	ART. 84º DO C.P.I.:

Recusas - FC4A

Processo	Data do pedido	Data da recusa	Nome do 1º requerente/titular	País resid.	Classificação principal	Observações
116410	2020.05.21	2022.05.19	BRINOVA BIOQUÍMICA LDA.	PT	A23G 9/32 (2006.01)	recusado nos termos do art. 75.º n.º 1 al. a), d) e e) com referência ao art. 70.º n.º 9 do cpi.
116954	2020.12.16	2022.05.19	UNIVERSIDADE CATÓLICA PORTUGUESA - UCP	PT		recusado nos termos do art. 67.º n.º 5 do cpi.
117783	2022.02.09	2022.05.19	PAULO VIEGAS CANTANTE	PT		recusado ao abrigo do disposto no n.º 5 do artº 67º do c.p.i.

Caducidades por falta de pagamento de taxa - Patente europeia - MM4A

Processo	Início de vigência	Data da caducidade	Nome do 1º requerente/titular	País resid.	Observações
1793052	2006.11.13	2022.05.13	VIEGA TECHNOLOGY GMBH & CO. KG	DE	
2060300	2007.11.13	2022.05.13	CURADIS GMBH	DE	
2199139	2009.11.13	2022.05.13	INTERPUMP HYDRAULICS S.P.A.	IT	
2373544	2009.11.13	2022.05.13	SACMI COOPERATIVA MECCANICI IMOLA SOCIETA' COOPERATIVA	IT	
2500062	2007.11.13	2022.05.13	CURADIS GMBH	DE	
2878551	2014.11.13	2022.05.13	BENALU	FR	
2920241	2013.11.13	2022.05.13	VERSALIS S.P.A	IT	
2921572	2013.11.13	2022.05.13	KABUSHIKI KAISHA KOBE SEIKO SHO (KOBE STEEL, LTD.)	JP	
2944633	2013.11.13	2022.05.13	TEIJIN PHARMA LIMITED	JP	
3021438	2015.11.13	2022.05.13	RODOLFO AMBROS	AR	

Caducidades por limite de vigência - MM3A

Processo	Início de vigência	Data da caducidade	Nome do 1º requerente/titular	País resid.	Observações
102777	2002.05.13	2022.05.13	F F SEELEY NOMINEES PTY LTD,	AU	

Caducidades por limite de vigência - Patente europeia - MM3A

Processo	Início de vigência	Data da caducidade	Nome do 1º requerente/titular	País resid.	Observações
1386096	2002.05.13	2022.05.13	KARL MERZ	CH	
1392359	2002.05.13	2022.05.13	LUDWIG INSTITUTE FOR CANCER RESEARCH LTD.	US	
2163256	2002.05.13	2022.05.13	LUDWIG INSTITUTE FOR CANCER RESEARCH LTD.	US	

Averbamentos - Patente europeia - PD1A, PD3A, PC1A, PC3A

Transmissões - Patente europeia

Processo	Data do averbamento	Antigo requerente/titular	País resid.	Atual requerente/titular	País resid.	Observações
1883396	2022.05.12	UNIVERSITE DE PARIS CENTRE NATIONAL DE LA RECHERCHE SCIENTIFIQUE ASSISTANCE PUBLIQUE - HÔPITAUX DE PARIS UNIVERSITÉ PARIS-SUD 11 DA VOLTERRA	FR FR FR FR FR	UNIVERSITE PARIS-SACLAY	FR	TRANSMISSÃO RESULTANTE DE FUSÃO POR INCORPORAÇÃO
2026823	2022.05.12	UNIVERSITE DE PARIS ASSISTANCE PUBLIQUE, HOPITAUX DE PARIS DA VOLTERRA UNIVERSITÉ PARIS-SUD 11 CENTRE NATIONAL DE LA RECHERCHE SCIENTIFIQUE	FR FR FR FR FR	UNIVERSITE PARIS-SACLAY	FR	TRANSMISSÃO RESULTANTE DE FUSÃO POR INCORPORAÇÃO
2331597	2022.05.12	RECTICEL	BE	RECTICEL ENGINEERED FOAMS BELGIUM BV	BE	
2386308	2022.05.12	UNIVERSITE DE PARIS UNIVERSITE PARIS-SUD 11 CENTRE NATIONAL DE LA RECHERCHE SCIENTIFIQUE ASSISTANCE PUBLIQUE-HÔPITAUX DE PARIS DA VOLTERRA	FR FR FR FR FR	UNIVERSITE PARIS-SACLAY	FR	TRANSMISSÃO RESULTANTE DE FUSÃO POR INCORPORAÇÃO.
2804953	2022.05.12	CENTRE NATIONAL DE LA RECHERCHE SCIENTIFIQUE (CNRS) UNIVERSITE PARIS-SUD	FR FR	UNIVERSITE PARIS-SACLAY	FR	TRANSMISSÃO RESULTANTE DE FUSÃO POR INCORPORAÇÃO
2890554	2022.05.13	F.L. AUTO S.R.L.	IT	C.M.C. S.P.A.	IT	
2890616	2022.05.13	F.L. AUTO S.R.L.	IT	C.M.C. S.P.A.	IT	
3279210	2022.05.11	IUCF-HYU (INDUSTRY-UNIVERSITY COOPERATION FOUNDATION HANYANG UNIVERSITY)	KR	KONKUK UNIVERSITY GLOCAL INDUSTRY- ACADEMIC COLLABORATION FOUNDATION	KR	
3325623	2022.05.12	INSTITUT CURIE CENTRE NATIONAL DE LA RECHERCHE SCIENTIFIQUE ONXEO INSTITUT NATIONAL DE LA SANTÉ ET DE LA RECHERCHE MEDICALE UNIVERSITÉ PARIS-SUD 11	FR FR FR FR FR	UNIVERSITE PARIS-SACLAY	FR	TRANSMISSÃO RESULTANTE DE FUSÃO POR INCORPORAÇÃO
3472207	2022.05.13	F-STAR DELTA LIMITED	GB	F-STAR THERAPEUTICS LIMITED	GB	

Pedidos e Avisos de Deferimento de Revalidação - Patente europeia - NF4A

Processo	Data do pedido de revalidação	Data de despacho de deferimento	Requerente / titular	Observações
2849605	2022.05.17	2022.05.19	GUY A. SHAKED INVESTMENTS LTD.	
3418403	2022.05.17	2022.05.19	LIFEZONE LIMITED	
3466256	2022.05.17	2022.05.19	LUÍS FILIPE PINHEIRO PINTO SOBREIRO	

CERTIFICADOS COMPLEMENTARES DE PROTECÇÃO**Pedidos e avisos de concessão**

Processo	Tipo de dado	Conteúdo dos dados	País resid.
1131	(68) – Patente de Base (22) – Data do Pedido Data da Concessão (94) – Prazo de Validade Titulares (54) – Título da Invenção (95) – Prod. (medicamento) (92) – Aut. Com. Nacional	PTE, 2953942 R, de 2014.02.03 2022.04.18 2022.05.19 Início em: 2034.02.04, e fim em: 2036.11.12 Nome: VETOQUINOL SA DERIVADOS DE PIRAZOL SUBSTITUÍDOS COM HALOGÉNEO COMO AGENTES PESTICIDAS TIGOLANER Data: 2021.11.12, País: PT, Número: C(2021)8258	FR

Pedidos

Processo	Tipo de dado	Conteúdo dos dados	País resid.
1136	(68) – Patente de Base (22) – Data do Pedido Titulares (54) – Título da Invenção (95) – Prod. (medicamento) (92) – Aut. Com. Nacional	PTE, 3060239 N, de 2014.10.21 2022.05.06 Nome: OPKO BIOLOGICS LTD. POLIPÉPTIDOS DE AÇÃO PROLONGADA E MÉTODOS DE PRODUÇÃO E ADMINISTRAÇÃO DOS MESMOS SOMATROGON Data: 2022.02.15, País: PT, Número: C(2022)981	IL

Pedido de Prorrogação Pediátrica de Certificado Complementar de Proteção

Processo	Tipo de dado	Conteúdo dos dados	País resid.
597	(68) – Patente de Base (22) – Data do Pedido de Prorrogação (71) – Titular(es) (54) – Título da Invenção (95) – Prod. (medicamento) (92) – Aut. Int.. Nacional	PTE, 1345910 D, de 2001.12.12 17/05/2022 Nome: BOEHRINGER INGELHEIM PHARMA GMBH & CO.KG DERIVADOS DE QUINAZOLINA, MEDICAMENTOS CONTENDO ESTES COMPOSTOS, SUA UTILIZAÇÃO E PROCESSOS PARA A SUA PREPARAÇÃO AFATINIB Data: 2013.09.27, País: PT, Número: C(2013)6342	DE

MODELOS DE UTILIDADE**Concessões - FG4K**

Processo	Início de vigência	Data do despacho	Nome do 1º requerente/titular	País resid.	Classificação principal	Observações
<u>12074</u>	2021.08.24	2022.05.19	SUNDUS BENNUR YEGENOGLU	TR	<i>D06F 81/00</i> (2006.01)	

DESENHOS OU MODELOS

Pedidos - BB/CA1Y

A publicação dos pedidos de desenhos ou modelos a seguir indicados é efetuada nos termos do artigo 188.º, n.º 1; da data de publicação do presente aviso começa a contar-se o prazo de dois meses para a apresentação de reclamações de quem se julgar prejudicado pela concessão dos mesmos, de acordo com o artigo 17.º, n.º 1 do Código da Propriedade Industrial.

- (11) **6655** (12) **Y**
(22) 2022.04.28
(30)
(71) **PT VECOURBANDESIGN, UNIPessoal LDA**
(72) VECOURBANDESIGN, UNIPessoal LDA
(51) **LOC (10) CL. 21-02**
(54) **APARELHOS PARA EXERCÍCIO FÍSICO**
(28) 7
(57) (55)



FIGURA 3



FIGURA 1



FIGURA 4



FIGURA 2



FIGURA 5



FIGURA 6



FIGURA 7



Figura 2



Figura 3



Figura 4



Figura 5

-
- (11) **6657** (12) **Y**
 (22) 2022.05.04
 (30)
 (71) **PT POMBO & AZEVEDO LDA**
 (72) **LUÍS MIGUEL MARQUES MICAEL**
 (51) **LOC (10) CL. 05-05**
 (54) **PADRÕES PARA TECIDOS TÊXTEIS**
 (28) 5
 (57) (55)



Figura 1

-
- (11) **6658** (12) **Y**
 (22) 2022.05.05
 (30)
 (71) **PT LUÍS MIGUEL MARQUES MICAEL**
 (72) **LUÍS MIGUEL MARQUES MICAEL**
 (51) **LOC (10) CL. 05-05**
 (54) **PADRÕES PARA TECIDOS TÊXTEIS**

(28) 7
(57) (55)



Figura 1



Figura 2

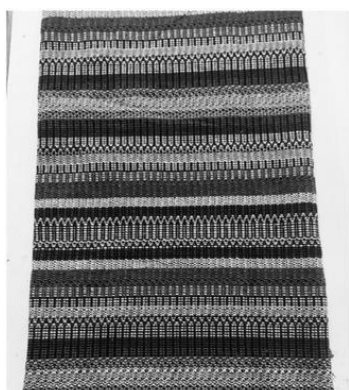

Figura 3



Figura 4.1



Figura 5.1



Figura 6

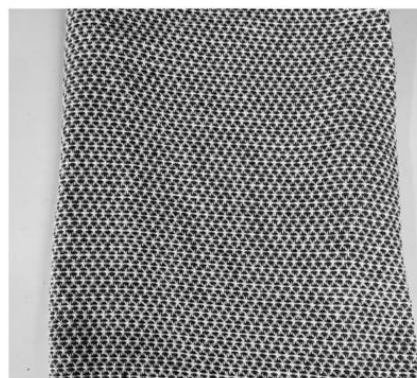

Figura 7

(11) **6667** (12) Y
 (22) 2022.05.10
 (30)
 (71) **PT SOFIA ALEXANDRA DA SILVA FERREIRA**
 (72) SOFIA ALEXANDRA DA SILVA FERREIRA
 (51) **LOC (10) CL. 09-03; 09-05**
 (54) **CAIXAS DE EMBALAGEM; CAIXAS PARA PRESENTES; SACOS PARA PRESENTES; CAIXAS DE CARTÃO [EMBALAGEM]**
 (28) 3
 (57) (55)
 PRODUTO 1: CAIXA-SACO COM ASAS DE CORDÃO E EFEITO PIRÂMIDE QUADRANGULAR.

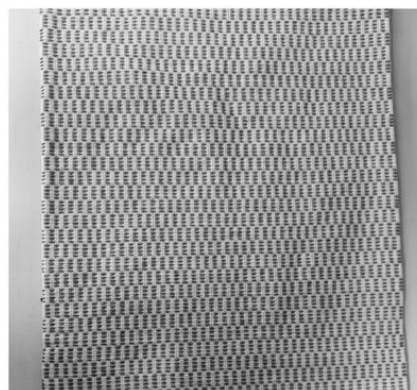
PRODUTO 2: CAIXA-SACO COM ASAS DE CORDÃO E EFEITO TRAPÉZIO RETÂNGULO.

PRODUTO 3: CAIXA-SACO COM ASAS DE CORDÃO E EFEITO PIRÂMIDE QUADRANGULAR.



Figura 1.1



Figura 1.2



Figura 1.3



Figura 2.1



Figura 2.2



Figura 2.3



Figura 2.4



Figura 3.1



Figura 3.2



Figura 3.3

Concessões - FG4Y

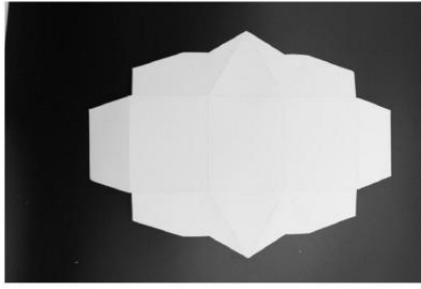
Processo	Início de vigência	Data do despacho	Nome do 1º requerente/titular	País resid.	Classificação principal	Observações
6604	2022.02.23	2022.05.19	MICROCUBO - INOVAÇÃO E DESIGN, LDA	PT	09-09	

REGISTO NACIONAL DE MARCAS

Pedidos

De acordo com o artigo 226.º do Código da Propriedade Industrial, a seguir se publicam os pedidos de registo de marcas; da data de publicação do presente aviso começa a contar-se o prazo de dois meses para a apresentação de reclamações de quem se julgar prejudicado pela eventual concessão dos mesmos, em conformidade com o artigo 17.º do mesmo Código.

- (210) **683779** MNA
 (220) 2022.04.01
 (300)
 (730) **PT JAZZY LDA**
PT COLIN JOSÉ VIEIRA FERREIRA
 (511) 35 SERVIÇOS DE EXPOSIÇÃO DE MERCHANDISING NO
 ÂMBITO DOS NEGÓCIOS COMERCIAIS
 41 EVENTOS DE DANÇA; ORGANIZAÇÃO DE
 EVENTOS DE DANÇA
 (591)
 (540)



- (531) 24.1.1 ; 27.5.10 ; 27.5.22



- (531) 3.1.6 ; 3.1.8 ; 3.1.16 ; 3.6.3 ; 27.5.1 ; 29.1.4

- (210) **685734** MNA
 (220) 2022.05.10
 (300)
 (730) **PT LURDES & LUCAS, LDA**
 (511) 35 COMÉRCIO A RETALHO DE ACESSÓRIOS,
 PRODUTOS E ALIMENTOS PARA ANIMAIS DE
 ESTIMAÇÃO.
 43 ALOJAMENTO PARA ANIMAIS DE ESTIMAÇÃO.
 44 ATIVIDADES VETERINÁRIAS; BANHOS E
 TOSQUIAS EM ANIMAIS DE ESTIMAÇÃO.
 (591) PANTONE 3145U; PRETO;
 (540)

- (210) **685743** MNA
 (220) 2022.05.11
 (300)
 (730) **PT ISCTE - INSTITUTO UNIVERSITÁRIO DE
 LISBOA (ISCTE-IUL)**
 (511) 45 SERVIÇOS DE PROTEÇÃO, SALVAMENTO,
 SEGURANÇA E EXECUÇÃO DA LEI
 (591) #00C2CB;#293039;#FFFFFF;
 (540)

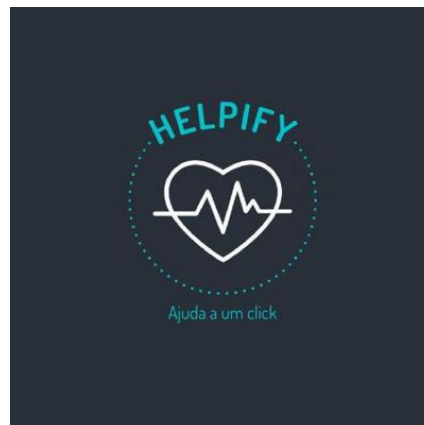

- (531) 2.9.1 ; 26.1.3 ; 26.1.14 ; 26.11.14 ; 26.11.22 ; 27.5.10 ; 29.1.4

(210) **685834** MNA

(220) 2022.05.11

(300)

(730) **PT DIOGO DALOT - ACTIVIDADES DESPORTIVAS, LDA**

(511) 28 BOLAS DE PÁDEL; JOGOS DE PÁDEL; RAQUETAS PARA JOGAR PÁDEL

(591) PRUSSIAN BLUE (#082640);BRANCO (#EDF2F5);CINZA (#8C99AD);

(540)



(531) 27.5.10 ; 27.5.17

(210) **685903** MNA

(220) 2022.05.11

(300)

(730) **PT MAGIA PERFUMADA -UNIPessoal LDA**

(511) 37 SERVIÇOS DE LIMPEZA

(591)

(540)

ÁREA CLEAN

(210) **685934** MNA

(220) 2022.05.12

(300)

(730) **PT 1SECOND4ADVENTURE - UNIPessoal LDA**

(511) 41 ENSINO, TREINO E INSTRUÇÃO DE DESPORTOS; ENSINO DE DESPORTOS

(591)

(540)

ICAN

(210) **685954** MNA

(220) 2022.05.13

(300)

(730) **PT SINGULAR BRIGHTNESS, LDA**

(511) 43 SERVIÇOS DE RESTAURANTE

(591) PRETO; BRANCO; AMARELO;

(540)



(531) 11.1.1 ; 26.2.1 ; 26.4.5 ; 26.4.18 ; 27.5.10 ; 29.1.2

(210) **686004** MNA

(220) 2022.05.16

(300)

(730) **PT AQUAFOZ - TRATAMENTO DE ÁGUAS, LDA.**

(511) 37 CONSTRUÇÃO, LIMPEZA E MANUTENÇÃO DE PISCINAS

40 TRATAMENTO DA ÁGUA; TRATAMENTO DA ÁGUA E FORNECIMENTO DE INFORMAÇÕES RELACIONADAS COM O MESMO; TRATAMENTO DE ÁGUA POTÁVEL, ÁGUA DE SERVIÇO E DE ÁGUAS RESIDUAIS.

(591)

(540)



aquafoz

APAIXONADOS POR ÁGUA

(531) 26.1.18 ; 27.99.1

(210) **686007** MNA

(220) 2022.05.12

(300)

(730) **PT FLOWER4YOU LDA**

(511) 43 SERVIÇOS DE RESTAURANTE E BAR

(591)

(540)



(531) 7.1.1 ; 27.99.3

(210) **686010** MNA
 (220) 2022.05.13
 (300)
 (730) **PT ASSOCIAÇÃO MR FOOTBALL ACADEMY**

(511) 41 SERVIÇOS DE EDUCAÇÃO, ENTRETENIMENTO E DESPORTO; EDUCAÇÃO, ENTRETENIMENTO E DESPORTO; ADMINISTRAÇÃO [ORGANIZAÇÃO] DE SERVIÇOS DE JOGO; ATIVIDADES DE DIVERSÃO, DESPORTIVAS E CULTURAIS; ATIVIDADES DESPORTIVAS E CULTURAIS; DIVERTIMENTO, ATIVIDADES DESPORTIVAS E CULTURAIS; ENTRETENIMENTO FORNECIDO DURANTE OS INTERVALOS DE EVENTOS DESPORTIVOS; EXPLORAÇÃO DE INSTALAÇÕES RECREATIVAS DE UM CLUBE; ORGANIZAÇÃO DE EVENTOS COM FINS CULTURAIS, RECREATIVOS E DESPORTIVOS; ORGANIZAÇÃO DE TORNEIOS RECREATIVOS; REALIZAÇÃO DE EVENTOS RECREATIVOS; SERVIÇOS DE DIVERTIMENTO PRESTADOS DURANTE OS INTERVALOS DE ACONTECIMENTOS DESPORTIVOS; SERVIÇOS DE ENTRETENIMENTO RELACIONADOS COM COMPETIÇÕES; SERVIÇOS DE ENTRETENIMENTO SOB A FORMA DE COMPETIÇÕES

(591) 86/22/75/7;0/138/101;
 (540)



(531) 2.1.8 ; 2.1.94

(210) **686048** MNA
 (220) 2022.05.16
 (300)
 (730) **PT ADEGA EDMUN DO VAL, S.L. - SUCURSAL EM PORTUGAL**

(511) 33 BEBIDAS ALCOÓLICAS (EXCLUINDO CERVEJA)
 (591)
 (540)

EDMUN DO VAL

(210) **686063** MNA
 (220) 2022.05.16
 (300)
 (730) **PT ASAS EXPERIENTES LDA**
 (511) 39 TRANSPORTE OCASIONAL DE PASSAGEIROS EM VEÍCULOS LIGEIROS ATÉ 9 LUGARES
 (591)
 (540)

EXECUTIVE TRANSFER

(210) **686079** MNA
 (220) 2022.05.17
 (300)
 (730) **PT PORTLINE OCEAN MANAGEMENT S.A.**
 (511) 39 TRANSPORTES MARÍTIMOS; SERVIÇOS DE TRANSPORTE MARÍTIMO INTERNACIONAL DE FRETES; FRETAMENTO MARÍTIMO; SERVIÇOS DE NAVEGAÇÃO [TRANSPORTE].
 (591) azul;
 (540)



(531) 26.2.7 ; 27.5.10 ; 27.5.17 ; 29.1.4

(210) **686084** MNA
 (220) 2022.05.13
 (300)
 (730) **PT GONÇALO TIAGO DE ALLEN VIDAL DAVID**
 (511) 37 EDIFICAÇÃO, CONSTRUÇÃO E DEMOLIÇÃO
 (591)
 (540)

ENERLITE

(210) **686086** MNA
 (220) 2022.05.15
 (300)
 (730) **PT PATRICIA BLASCHKE MONTEIRO SANTOS**
 (511) 25 BIQUÍNIS
 (591) larana;verde ;vermelho ;azul;Rosa ;
 (540)



(531) 5.7.11



(210) **686089** MNA
 (220) 2022.05.15
 (300)
 (730) PT FRANCISCO ALAMBRE DOS SANTOS
 CHAROLA

(511) 44 CLÍNICAS MÉDICAS; SERVIÇOS DE CLÍNICAS
 MÉDICAS; SERVIÇOS DE CLÍNICAS MÉDICAS
 MÓVEIS
 (591)
 (540)

BOTO

(531) 2.5.1 ; 2.5.23 ; 2.9.1 ; 7.3.11 ; 11.7.7 ; 26.1.3 ; 26.1.14 ; 26.1.16 ;
 26.1.20 ; 29.1.99

(210) **686090** MNA
 (220) 2022.05.15
 (300)
 (730) PT SANDRO GUSTAVO RIJO RIBEIRO

(511) 37 LIMPEZA DOMÉSTICA
 45 ASSISTÊNCIA DOMICILIÁRIA A ANIMAIS DE
 ESTIMAÇÃO; SERVIÇOS DE BABYSITTER;
 CONSULTORIA EM ESTILO PESSOAL DE GUARDA-
 ROUPA; GUARDA DE CRIANÇAS [BABYSITTING];
 FORNECIMENTO DE SERVIÇOS DE APOIO
 EMOCIONAL A FAMÍLIAS; PRESTAÇÃO DE
 INFORMAÇÕES SOBRE MODA; SERVIÇOS DE
 ACOMPANHAMENTO; SERVIÇOS DE
 BABYSITTING; SERVIÇOS DE AMAS; SERVIÇOS DE
 COMPANHIA AO DOMICÍLIO DE ANIMAIS DE
 ESTIMAÇÃO; SERVIÇOS DE CONSULTORIA
 PERSONALIZADA SOBRE MODA; SERVIÇOS DE
 DOG WALKING; SERVIÇOS DE ESTILISMO
 PESSOAL RELACIONADO COM O VESTUÁRIO;
 SERVIÇOS DE REDES SOCIAIS NA INTERNET;
 SERVIÇOS PERSONALIZADOS DE COMPRAS;
 SERVIÇOS PARA LEVAR CÃES A PASSEAR;
 SERVIÇOS DE REDES SOCIAIS ON-LINE; SERVIÇOS
 DE REDES SOCIAIS ONLINE; SERVIÇOS DE
 ACOMPANHAMENTO DE IDOSOS E DE
 DEFICIENTES

(591) ROSA; BRANCO; BERINGELA;
 (540)

(210) **686092** MNA
 (220) 2022.05.16
 (300)
 (730) PT BRUNO JOSÉ FERREIRA DA SILVA
 (511) 37 RESTAURO DE BICICLETAS
 (591)
 (540)



(531) 26.99.18 ; 27.99.19 ; 27.99.22

(210) **686093** MNA
 (220) 2022.05.16
 (300)
 (730) PT ARTUR JORGE PEREIRA DA SILVA
 (511) 12 VEÍCULOS E MEIOS DE TRANSPORTE
 (591)
 (540)

A MINHA BIKE

(210) **686094** MNA
 (220) 2022.05.16
 (300)
 (730) PT **DIÉTICA-SOCIEDADE DE REPRESENTAÇÕES E DISTRIBUIÇÃO, LDA**
 (511) 05 SUPLEMENTOS E PREPARAÇÕES DIETÉTICOS; INFUSÕES MEDICINAIS À BASE DE ERVAS; SUPLEMENTOS ALIMENTARES DIETÉTICOS
 30 CAFÉ, CHÁS E CACAU E SUBSTITUTOS DOS MESMOS; INFUSÕES, NÃO MEDICINAIS; CHÁS À BASE DE ERVAS [INFUSÕES]
 (591)
 (540)

ERVALAX

BLOCOS DE ANOTAÇÕES; BLOCOS DE APONTAMENTOS; CADERNOS; CADERNOS DE APONTAMENTOS; CADERNO DE NOTAS; CADERNOS DE BOLSO; CADERNOS PARA ESCREVER OU DESENHAR; CADERNOS DE NOTAS; DIÁRIOS COM CAPAS DE COURO; DIÁRIOS EM BRANCO; LIVROS COM LOMBADA ESPIRAL PARA DESENHO; LIVROS DE BOLSO [PAPELARIA]; PLANIFICADORES SEMANAIS; PLANIFICADORES MENSUAIS; PLANIFICADORES DIÁRIOS; PLANIFICADORES ANUAIS; AGENDAS COM CAPAS DE COURO; AGENDA PLANIFICADORA; BLOCOS DE NOTAS; BLOCOS DE MEMORANDOS; ENCADERNAÇÕES; ENCADERNAÇÕES DE LIVROS

(591)
 (540)

MOON OF LAVENDER

(210) **686095** MNA
 (220) 2022.05.16
 (300)
 (730) PT **URBANO CARDOSO DOS SANTOS**
 (511) 33 VINHO TINTO; VINHOS ESPUMANTES TINTOS; VINHO BRANCO; VINHOS ESPUMANTES BRANCOS; VINHOS ROSÉ; VINHOS ESPUMANTES NATURAIS; VINHOS ESPUMANTES
 (591)
 (540)

AROMAS D'ALICE

(210) **686102** MNA
 (220) 2022.05.16
 (300)
 (730) PT **PEDRO MIGUEL PEREIRA DO ROSÁRIO**
 (511) 12 DRONE; DRONES CIVIS; DRONES DE ENTREGAS; DRONES COM CÂMARAS; DRONES PARA FOTOGRAFIAS; DRONES DE SALVAMENTO
 37 MANUTENÇÃO E REPARAÇÃO DE DRONES
 41 PRODUÇÃO DE ESPETÁCULOS; PLANEAMENTO DE ESPETÁCULOS; ORGANIZAÇÃO DE ESPETÁCULOS; DIREÇÃO DE ESPETÁCULOS; APRESENTAÇÕES DE ESPETÁCULOS AUDIOVISUAIS; SERVIÇOS DE ESPETÁCULOS DE LASER; SERVIÇOS DE ESPETÁCULOS DE LASER [DIVERTIMENTO]; ENTRETENIMENTO SOB A FORMA DE ESPETÁCULOS DE LASER; ENTRETENIMENTO SOB A FORMA DE ESPETÁCULOS DE LUZ; ESPETÁCULOS DE DRONES LUMINOSOS.

(210) **686096** MNA
 (220) 2022.05.16
 (300)
 (730) PT **FERRAZPHARMA, LDA.,**
 (511) 05 MEDICAMENTOS, PRODUTOS FARMACÊUTICOS E PARAFARMACÊUTICOS; ESPECIALIDADES FARMACÊUTICAS DE VENDA LIVRE; ALIMENTOS DIETÉTICOS PARA USO MEDICINAL; PREPARAÇÕES DE COMPLEMENTOS NUTRICIONAIS À BASE DE OLIGO-ELEMENTOS; SUPLEMENTOS ALIMENTARES; CHÁS E INFUSÕES MEDICINAIS; DESINFECTANTES; BIOCIDAS; PRODUTOS VETERINÁRIOS
 (591)
 (540)

FLOWPHASE BY FERRAZ PHARMA

(591)
 (540)

LUMINT

(210) **686106** MNA
 (220) 2022.05.17
 (300)
 (730) PT **JOSÉ MARIA GOMES TEIXEIRA RIBEIRO CORRÊA**
 PT **GONÇALO FONSECA XAVIER**
 (511) 33 GIN
 (591)
 (540)

CACIMBA O GIN DE SINTRA

(210) **686097** MNA
 (220) 2022.05.16
 (300)
 (730) PT **LAURA GONÇALO DA SILVA**
 (511) 16 AGENDAS DE SECRETÁRIA; AGENDAS DE ESCRITÓRIO; AGENDAS DE BOLSO; AGENDAS; AGENDAS E DIÁRIOS; ARTIGOS DE PAPELARIA;

(210) **686108** MNA
 (220) 2022.05.17
 (300)
 (730) PT **MANUEL MARIA RODRIGUES**

- (511) 06 MATERIAIS E ELEMENTOS DE METAL PARA EDIFICAÇÃO E CONSTRUÇÃO
 20 CONTENTORES, E FECHOS E RESPETIVOS SUPORTES, NÃO METÁLICOS
 32 CERVEJA E PRODUTOS DE CERVEJARIA
 33 BEBIDAS ALCOÓLICAS EXCETO CERVEJA

(591)
 (540)

YES



(531) 7.15.1 ; 24.13.1 ; 24.13.2 ; 27.5.10

- (210) **686111** MNA
 (220) 2022.05.17
 (300)
 (730) **PT TRUECLINIC, SA**
 (511) 36 SEGURO DE SAÚDE; CONSULTADORIA EM MATÉRIA DE SEGUROS
 41 SERVIÇOS DE FORMAÇÃO EM MATÉRIA DE HIGIENE E SEGURANÇA
 44 SERVIÇOS DE ANÁLISES CLÍNICAS; SERVIÇOS DE CUIDADOS DE SAÚDE; SERVIÇOS DE CUIDADOS DE SAÚDE PARA PESSOAS; FORNECIMENTO DE SERVIÇOS DE CUIDADOS DE SAÚDE
 45 SERVIÇOS DE CONSULTADORIA RELACIONADOS COM HIGIENE E SEGURANÇA

(591)
 (540)

TRUELABOUR

- (210) **686113** MNA
 (220) 2022.05.17
 (300)
 (730) **PT TRUECLINIC, SA**
 (511) 36 SEGURO DE SAÚDE
 41 FORMAÇÃO EM SAÚDE
 44 FISIOTERAPIA; SERVIÇOS DE FISIOTERAPIA; SERVIÇOS DE MEDICINA DESPORTIVA; SERVIÇOS DE CUIDADOS DE SAÚDE; CONSULTADORIA PROFISSIONAL EM MATÉRIA DE SAÚDE

(591)
 (540)

PHYSIOTRUE

- (210) **686116** MNA
 (220) 2022.05.17
 (300)
 (730) **PT HB-AGROENERGIA, LDA**
 (511) 43 SERVIÇOS DE ALOJAMENTO TEMPORÁRIO; FORNECIMENTO DE ALOJAMENTOS TEMPORÁRIOS

(591)
 (540)

- (210) **686118** MNA
 (220) 2022.05.17
 (300)
 (730) **PT SAFETYWAY, UNIPESSOAL, LDA.**

- (511) 35 ANÁLISE LABORAL PARA DETERMINAR CONJUNTOS DE COMPETÊNCIAS DOS TRABALHADORES E OUTROS REQUISITOS APLICÁVEIS A TRABALHADORES
 37 SERVIÇOS DE GESTÃO DE OBRAS
 41 FORMAÇÃO; FORMAÇÃO EMPRESARIAL; CONSULTADORIA EM FORMAÇÃO; AÇÕES DE FORMAÇÃO; FORMAÇÃO PRÁTICA [DEMONSTRAÇÃO]; DISPONIBILIZAÇÃO DE FORMAÇÃO ONLINE; ORGANIZAÇÃO DE CURSOS DE FORMAÇÃO TÉCNICOS
 45 CONSULTADORIA EM SEGURANÇA; SERVIÇOS DE SEGURANÇA FÍSICA; CONSULTADORIA EM MATÉRIA DE SEGURANÇA; SERVIÇOS DE SEGURANÇA DE INSTALAÇÕES; SERVIÇOS DE INSPEÇÃO DE SEGURANÇA PARA TERCEIROS; INSPEÇÃO DE FÁBRICAS PARA FINS DE SEGURANÇA; SERVIÇOS DE INFORMAÇÃO RELACIONADOS COM HIGIENE E SEGURANÇA; SERVIÇOS DE CONSULTADORIA RELACIONADOS COM HIGIENE E SEGURANÇA

(591) RGB: 39; 39; 39.;RGB: 255; 173; 19.;RGB: 255; 218; 23.;
 (540)



(531) 27.5.1 ; 27.99.19 ; 29.1.2

- (210) **686119** MNA
 (220) 2022.05.17
 (300)
 (730) **PT IVO ROCHA OLIVEIRA DE SOUSA**
 (511) 36 SERVIÇOS IMOBILIÁRIOS
 (591)
 (540)



(531) 26.1.5 ; 26.1.12 ; 26.1.20 ; 26.15.25

(210) **686120** MNA

(220) 2022.05.17

(300)

(730) **PT MARCUS CESAR WANDERLEY
FERREIRA**

(511) 33 VINHOS ALCOÓLICOS

(591)

(540)

CASAL WANDERLEY(210) **686122** MNA

(220) 2022.05.17

(300)

(730) **PT SORAIA RAQUEL SILVA SANTOS DE
SOUSA FERNANDES**(511) 42 PROJECTO DE ARQUITECTURA, COORDENAÇÃO DE
ESPECIALIDADES, ACOMPANHAMENTO DE OBRA,
FISCALIZAÇÃO, CURADORIA DE ARQUITECTURA E
ARTES PLÁSTICAS, DESIGN

(591)

(540)

PURA, ATELIER(210) **686123** MNA

(220) 2022.05.17

(300)

(730) **PT FARIA COUTINHO, LDA.**(511) 43 SERVIÇOS DE FORNECIMENTO DE ALIMENTOS E
BEBIDAS; BARES; FORNECIMENTO DE
ALIMENTOS E BEBIDAS PARA CLIENTES;
FORNECIMENTO DE ALIMENTOS E BEBIDAS PARA
CLIENTES DE RESTAURANTES; FORNECIMENTO
DE ALIMENTOS E BEBIDAS EM RESTAURANTES E
BARES; ALUGUER DE SALAS PARA FINS SOCIAIS;
HOTÉIS, Pousadas e ALBERGUES, ALOJAMENTO
PARA FÉRIAS E TURISMO; SERVIÇOS DE
RESTAURANTE EM HOTÉIS

(591)

(540)

TERRACOTTE(210) **686124** MNA

(220) 2022.05.17

(300)

(730) **PT FRANCISCO ALAMBRE DOS SANTOS
CHAROLA**(511) 35 GESTÃO DE CLÍNICAS MÉDICAS E DE BEM-ESTAR
PARA TERCEIROS44 CLÍNICAS MÉDICAS; SERVIÇOS DE CLÍNICAS
MÉDICAS; SERVIÇOS DE CLÍNICAS DE SAÚDE

(591)

(540)

BÓTÓ(210) **686125** MNA

(220) 2022.05.17

(300)

(730) **PT BEATRIZ DOS SANTOS GONÇALVES
RIBEIRO**(511) 35 DESENVOLVIMENTO DE ESTRATÉGIAS E
CONCEITOS DE MARKETING; DESENVOLVIMENTO
DE ESTRATÉGIAS PUBLICITÁRIAS;
DESENVOLVIMENTO DE PLANOS DE MARKETING;
ELABORAÇÃO DE MATERIAL PUBLICITÁRIO;
MARKETING DIGITAL; MARKETING DIRETO;
ORGANIZAÇÃO DE PUBLICIDADE; SERVIÇOS DE
PUBLICIDADE, DE MARKETING E PROMOCIONAIS41 SERVIÇOS DE RESERVA E MARCAÇÃO DE
BILHETES PARA EVENTOS DE ENTRETENIMENTO;
SERVIÇOS DE RESERVAS PARA TEATROS;
ACAMPAMENTOS RECREATIVOS; ACREDITAÇÃO
DE COMPETÊNCIA PROFISSIONAL;
ADMINISTRAÇÃO [ORGANIZAÇÃO] DE
ATIVIDADES CULTURAIS; ACREDITAÇÃO DE
SERVIÇOS EDUCACIONAIS; ADMINISTRAÇÃO
[ORGANIZAÇÃO] DE SERVIÇOS DE
ENTRETENIMENTO; ALUGUER DE INSTALAÇÕES
RECREATIVAS; APRESENTAÇÃO DE PEÇAS DE
TEATRO; ATIVIDADES CULTURAIS; ATIVIDADES
DE DIVERSÃO, DESPORTIVAS E CULTURAIS;
CONTRATAÇÃO DE ARTISTAS PARA EVENTOS
[SERVIÇOS DE PROMOTOR]; DIREÇÃO ARTÍSTICA
DE ARTISTAS CÉNICOS; DISPONIBILIZAÇÃO DE
EVENTOS RECREATIVOS; DISPONIBILIZAÇÃO DE
INFORMAÇÃO SOBRE ENTRETENIMENTO
ATRAVÉS DE TELEVISÃO, BANDA LARGA,
WIRELESS E SERVIÇOS ONLINE;
DISPONIBILIZAÇÃO DE INFORMAÇÃO SOBRE
ENTRETENIMENTO E ATIVIDADES RECREATIVAS
ATRAVÉS DA INTERNET; DIVERTIMENTO;
DIVERTIMENTO INTERATIVO; DIVERTIMENTO,
ATIVIDADES DESPORTIVAS E CULTURAIS;
EDUCAÇÃO E FORMAÇÃO; EDUCAÇÃO E
FORMAÇÃO NOS DOMÍNIOS DA MÚSICA E DO
ENTRETENIMENTO; ENCENAÇÃO DE PRODUÇÕES
LIGEIRAS DE ENTRETENIMENTO; ENCENAÇÃO E
APRESENTAÇÃO DE PEÇAS DE TEATRO;
ENTRETENIMENTO POR MEIO DE TEATRO;
ENTRETENIMENTO POR MEIO DE DIGRESSÕES DE
ESPETÁCULOS; ENTRETENIMENTO PRESTADO
ATRAVÉS DE REDES DE COMUNICAÇÃO GLOBAL;
ESPETÁCULOS ITINERANTES, SENDO SERVIÇOS DE
ENTRETENIMENTO; ESPETÁCULOS MÚSICAIS;
EVENTOS DE DANÇA; EXPLORAÇÃO DE
INSTALAÇÕES RECREATIVAS; FORNECIMENTO DE
ATIVIDADES CULTURAIS; FORNECIMENTO DE
ATIVIDADES RECREATIVAS; FORNECIMENTO DE
ATRAÇÕES PARA VISITANTES PARA FINS
CULTURAIS; GESTÃO ARTÍSTICA DE LOCAIS DE
ENTRETENIMENTO; GESTÃO ARTÍSTICA DE
PROFISSIONAIS DO ESPETÁCULO; GESTÃO
ARTÍSTICA DE TEATROS; INFORMAÇÃO SOBRE
ENTRETENIMENTO; INFORMAÇÕES
RELACIONADAS COM ATIVIDADES CULTURAIS;
INFORMAÇÕES RELACIONADAS COM
ENTRETENIMENTO; INSTALAÇÕES RECREATIVAS;

MARCAÇÃO DE CONCERTOS; ORGANIZAÇÃO DE ATIVIDADES RECREATIVAS DE GRUPO; ORGANIZAÇÃO DE ATIVIDADES RECREATIVAS; ORGANIZAÇÃO DE ATIVIDADES DESPORTIVAS PARA COLÓNIAS DE FÉRIAS; ORGANIZAÇÃO DE APRESENTAÇÕES PARA FINS DE DIVERTIMENTO; ORGANIZAÇÃO DE APRESENTAÇÕES PARA FINS CULTURAIS; ORGANIZAÇÃO COMUNITÁRIA DE EVENTOS DESPORTIVOS E CULTURAIS; ORGANIZAÇÃO DE ENTRETENIMENTO; ORGANIZAÇÃO DE CONFERÊNCIAS, EXPOSIÇÕES E COMPETIÇÕES; ORGANIZAÇÃO DE CONCURSOS; ORGANIZAÇÃO DE CONGRESSOS E CONFERÊNCIAS COM FINS CULTURAIS E EDUCATIVOS; ORGANIZAÇÃO DE DEMONSTRAÇÕES PARA FINS DE ENTRETENIMENTO; ORGANIZAÇÃO DE ESPECTÁCULOS DE ENTRETENIMENTO; ORGANIZAÇÃO DE ESPETÁCULOS; ORGANIZAÇÃO DE ESPETÁCULOS [SERVIÇOS DE EMPRESÁRIOS]; ORGANIZAÇÃO DE ESPETÁCULOS CULTURAIS; ORGANIZAÇÃO DE ESPETÁCULOS EM PALCO; ORGANIZAÇÃO DE ESPETÁCULOS PARA FINS CULTURAIS; ORGANIZAÇÃO DE ESPETÁCULOS PARA FINS DE ENTRETENIMENTO; ORGANIZAÇÃO DE EVENTOS CULTURAIS E ARTÍSTICOS; ORGANIZAÇÃO DE EVENTOS CULTURAIS LOCAIS; ORGANIZAÇÃO DE EVENTOS DE ENTRETENIMENTO E CULTURAIS; ORGANIZAÇÃO DE EVENTOS DE ENTRETENIMENTO; ORGANIZAÇÃO DE FESTAS PARA FINS EDUCACIONAIS; ORGANIZAÇÃO DE FESTIVAIS PARA FINS CULTURAIS; ORGANIZAÇÃO E REALIZAÇÃO DE ATIVIDADES CULTURAIS; ORGANIZAÇÃO E REALIZAÇÃO DE ATIVIDADES DE ENTRETENIMENTO; PLANEAMENTO DE ESPETÁCULOS; PLANEAMENTO DE PEÇAS DE TEATRO OU DE ESPETÁCULOS MUSICAIS; PRODUÇÃO DE ÁUDIO, VÍDEO E MULTIMÉDIA, E FOTOGRAFIA; PRESTAÇÃO DE AVALIAÇÕES DE CONSUMIDORES PARA FINS DE ENTRETENIMENTO OU CULTURAIS; PRESTAÇÃO DE INFORMAÇÃO RELACIONADA COM LIVROS; PRESTAÇÃO DE SERVIÇOS DE ENTRETENIMENTO ATRAVÉS DE FILMES DE VÍDEO; PRODUÇÃO DE ESPETÁCULOS; PRODUÇÃO DE ESPETÁCULOS DE ENTRETENIMENTO COM DANÇARINOS E CANTORES; PRODUÇÃO DE ESPETÁCULOS DE MÚSICA; REALIZAÇÃO DE ATIVIDADES CULTURAIS; REALIZAÇÃO DE ATIVIDADES DE ENTRETENIMENTO; REALIZAÇÃO DE ENTRETENIMENTO NO DOMÍNIO DAS ARTES DO ESPETÁCULO; REALIZAÇÃO DE EVENTOS CULTURAIS; REALIZAÇÃO DE EVENTOS RECREATIVOS; REALIZAÇÃO DE FESTIVAIS DE ARTES DO ESPETÁCULO; REALIZAÇÃO DE FESTIVAIS DE CINEMA; REALIZAÇÃO E ORGANIZAÇÃO DE ESPETÁCULOS DE ENTRETENIMENTO; SERVIÇOS DE CONSULTORIA EM ENTRETENIMENTO; SERVIÇOS DE CONSULTORIA EM ENTRETENIMENTO PRESTADOS VIA INTERNET; SERVIÇOS DE DIVERTIMENTO, EDUCAÇÃO E FORMAÇÃO; SERVIÇOS DE ENTRETENIMENTO; SERVIÇOS DE ENTRETENIMENTO ON-LINE; SERVIÇOS DE ESPETÁCULOS AO VIVO; EDIÇÃO DE TEXTOS ESCRITOS; PUBLICAÇÃO DE DOCUMENTOS; PUBLICAÇÃO DE FOTOGRAFIAS; PUBLICAÇÃO DE LIVROS; PUBLICAÇÃO DE LIVROS E PERIÓDICOS ELETRÓNICOS ON-LINE; PUBLICAÇÃO DE MATERIAIS EDUCATIVOS; PUBLICAÇÃO DE LIVROS EDUCATIVOS; PUBLICAÇÃO DE LIVROS E REVISTAS ELETRÓNICAS ON-LINE; PUBLICAÇÃO DE MANUAIS; PUBLICAÇÃO DE MATERIAL DIDÁTICO; APRESENTAÇÃO DE FILMES; APRESENTAÇÃO DE FILMES CINEMATOGRAFÍCOS E FILMES EM GERAL; CENTROS DE DIVERSÃO; CENTROS RECREATIVOS

(591)

(540)



(531) 2.9.17 ; 26.13.1 ; 27.5.9 ; 27.5.17 ; 27.5.25

(210) **686130****MNA**

(220) 2022.05.17

(300)

(730) **PT DOUTOR EM CASA, SERVIÇOS DE SAÚDE, LDA.**

(511) 44 ALUGUER DE EQUIPAMENTO PARA SAÚDE HUMANA; ACONSELHAMENTO EM SAÚDE; ACONSELHAMENTO EM QUESTÕES DE SAÚDE; ASSESSORIA EM MATÉRIA DO BEM-ESTAR PESSOAL DE PESSOAS IDOSAS [SAÚDE]; AVALIAÇÃO DA FORMA FÍSICA; CONSULTADORIA PROFISSIONAL RELACIONADA COM SERVIÇOS DE CUIDADOS DE SAÚDE; CONSULTADORIA PROFISSIONAL EM MATÉRIA DE SAÚDE; CENTROS DE SAÚDE; CASAS DE REPOUSO; CUIDADOS DE SAÚDE PRESTADOS POR ORGANIZAÇÕES PARA A MANUTENÇÃO DA SAÚDE; DISPONIBILIZAÇÃO DE INFORMAÇÃO RELACIONADA COM EXAMES FÍSICOS; ESTUDOS DE AVALIAÇÃO DE SAÚDE; FISIOTERAPIA; FORNECIMENTO DE INFORMAÇÃO SOBRE SAÚDE; FORNECIMENTO DE INFORMAÇÕES SOBRE QUESTÕES DE SAÚDE POR TELEFONE; FORNECIMENTO DE SERVIÇOS DE CUIDADOS DE SAÚDE; FORNECIMENTO DE SERVIÇOS DE CUIDADOS DE SAÚDE EM CASAS RESIDENCIAIS; FORNECIMENTO DE SERVIÇOS DE REGISTOS MÉDICOS EM LINHA COM EXCEÇÃO DA ODONTOLOGIA; GESTÃO DE SERVIÇOS DE CUIDADOS DE SAÚDE; INQUÉRITOS DE AVALIAÇÃO DE RISCOS DE SAÚDE; LARES COM ACOMPANHAMENTO MÉDICO; MONITORIZAÇÃO DE PACIENTES; ORGANIZAÇÃO DE ALOJAMENTO EM CASAS DE REPOUSO; ORGANIZAÇÃO DE ALOJAMENTO EM SANATÓRIOS; PLANEAMENTO FAMILIAR; PREPARAÇÃO DE RELATÓRIOS RELACIONADOS COM QUESTÕES DE CUIDADOS DE SAÚDE; PRESTAÇÃO DE SERVIÇOS DE SAÚDE; RASTREIOS MÉDICOS; SERVIÇOS CLÍNICOS MÉDICOS E SANITÁRIOS; SERVIÇOS DE ANÁLISE DE LABORATÓRIO RELACIONADO COM O TRATAMENTO DE PESSOAS; SERVIÇOS DE ASSESSORIA RELACIONADOS COM SAÚDE; SERVIÇOS DE ASSISTÊNCIA AMBULATORIA E HOSPITALAR; SERVIÇOS DE ASSISTÊNCIA MÉDICA RESIDENCIAL; SERVIÇOS DE CENTROS DE SAÚDE; SERVIÇOS DE CLÍNICAS DE SAÚDE; SERVIÇOS DE CASAS DE REPOUSO; SERVIÇOS DE CONSULTADORIA RELACIONADOS COM CUIDADOS DE SAÚDE; SERVIÇOS DE CONSULTORIA RELACIONADOS COM CUIDADOS DE SAÚDE; SERVIÇOS DE CUIDADOS DE SAÚDE; SERVIÇOS DE CUIDADOS DE SAÚDE DOMICILIÁRIOS; SERVIÇOS DE CUIDADOS DE SAÚDE OFERECIDOS ATRAVÉS DE UMA REDE DE PRESTADORES DE CUIDADOS DE SAÚDE NUMA

BASE CONTRATUAL; SERVIÇOS DE CUIDADOS MÉDICOS TEMPORÁRIOS; SERVIÇOS DE CUIDADOS TEMPORÁRIOS SOB A FORMA DE ENFERMAGEM; SERVIÇOS DE CUIDADOS TEMPORÁRIOS SOB A FORMA DE ENFERMAGEM AO DOMICÍLIO; SERVIÇOS DE ESTAÇÕES TERMAIS/SPA; SERVIÇOS DE FISIOTERAPIA; SERVIÇOS DE INFORMAÇÃO E ACESSORIA EM SAÚDE; SERVIÇOS DE INFORMAÇÃO RELACIONADOS COM CUIDADOS DE SAÚDE; SERVIÇOS DE LARES COM ACOMPANHAMENTO MÉDICO; SERVIÇOS DE LARES DE CONVALESCENÇA; SERVIÇOS DE NUTRICIONISTA; SERVIÇOS DE OCULISTA; SERVIÇOS DE OBSTETRÍCIA; SERVIÇOS DE PARTEIRA; SERVIÇOS DE PATOLOGIA PARA O TRATAMENTO DE PESSOAS; SERVIÇOS DE PLANEAMENTO DE DIETAS PARA A REDUÇÃO DO PESO; SERVIÇOS DE ÓTICA; SERVIÇOS DE SANATÓRIO; SERVIÇOS DE SAÚDE MENTAL; SERVIÇOS FARMACÊUTICOS; SERVIÇOS MÉDICOS; SERVIÇOS DE SANATÓRIOS; SERVIÇOS HOSPITALARES DE ENFERMAGEM AO DOMICÍLIO; SERVIÇOS MÉDICOS DE ACONSELHAMENTO DIETÉTICO; SERVIÇOS MÉDICOS DE CONSULTADORIA EM MATÉRIA DE CUIDADOS DE SAÚDE; SERVIÇOS MÉDICOS E SANITÁRIOS; SERVIÇOS OBSTÉTRICOS; SERVIÇOS ÓTICOS; VISITAS E CUIDADOS DE ENFERMAGEM AO DOMICÍLIO

(591)
(540)

 minhocare

(531) 5.5.20 ; 5.5.21 ; 27.5.1

(210) **686133** MNA
(220) 2022.05.17
(300)
(730) **PT UNANIMOUS COURAGE ASSOCIAÇÃO**
(511) 36 ANGARIAÇÃO DE FUNDOS DE CARIDADE ATRAVÉS DE EVENTOS DE ENTRETENIMENTO; ANGARIAÇÃO DE FUNDOS PARA FINS DE BENEFICÊNCIA; OBTENÇÃO DE FINANCIAMENTO PARA PROJETOS HUMANITÁRIOS; ORGANIZAÇÃO DE EVENTOS PARA A ANGARIAÇÃO DE FUNDOS DE BENEFICÊNCIA; SERVIÇOS DE ANGARIAÇÃO DE FUNDOS DE BENEFICÊNCIA; SERVIÇOS DE ANGARIAÇÃO DE FUNDOS; SERVIÇOS DE FUNDOS PARA CARIDADE

(591)
(540)

ESTOU CONTIGO!

(210) **686134** MNA
(220) 2022.05.17
(300)
(730) **PT MARCIO DE JESUS SAMPAIO**
(511) 33 BEBIDAS ALCOÓLICAS (EXCLUINDO CERVEJA)
(591)
(540)

EM CAMPO

(210) **686132** MNA
(220) 2022.05.17
(300)
(730) **PT OLIVEIRA E FILHOS LDA**
(511) 14 ARTIGOS DECORATIVOS [BIJUTERIA OU JOALHARIA] PARA USO PESSOAL; MOEDAS DE OURO; FIOS DE METAIS PRECIOSOS; FIOS DE OURO [JOALHARIA]; FIOS DE PRATA; ARTIGOS DE JOALHARIA; PRODUTOS DE JOALHARIA; PEDRAS PRECIOSAS, PÉROLAS E METAIS PRECIOSOS, E SUAS IMITAÇÕES; BRACELETES DE RELÓGIO EM NYLON; BRACELETES DE RELÓGIO SEM SER EM COURO; BRACELETES DE RELÓGIOS; BRACELETES EM COURO PARA RELÓGIO; BRACELETES PARA RELÓGIOS; BRACELETES PARA RELÓGIOS DE PULSO; PRODUTOS DE RELOJOARIA; RELÓGIO DESPERTADOR; RELÓGIOS; RELÓGIOS AUTOMÁTICOS; RELÓGIOS DE PAREDE E RELÓGIOS DE PULSO; RELÓGIOS DE PULSO; RELÓGIOS DE PRATA; RELÓGIOS DIGITAIS; RELÓGIOS EM GERAL; RELÓGIOS EM OURO; RELÓGIOS MECÂNICOS; OURO EM BARRA; TERÇOS; TERÇOS (DE REZAR); JOIAS; JOALHARIA; PÉROLAS; PÉROLAS DE CULTURA; PÉROLAS NATURAIS; PRATA

(591)
(540)

OLIVEIRA JÓIAS

(210) **686135** MNA
(220) 2022.05.17
(300)
(730) **PT OLIVEIRA E FILHOS LDA**
(511) 14 BRACELETES DE RELÓGIOS; BRACELETES DE RELÓGIO SEM SER EM COURO; ARTIGOS DE RELOJOARIA; BRACELETES EM COURO PARA RELÓGIO; PULSEIRAS DE RELÓGIOS; PULSEIRAS PARA RELÓGIOS; RELÓGIOS; RELÓGIOS DE BOLSO; RELÓGIOS DE PULSO; RELÓGIOS DESPERTADORES; RELÓGIOS DIGITAIS; RELÓGIOS EM OURO; RELOJOARIA; PEDRAS PRECIOSAS, PÉROLAS E METAIS PRECIOSOS, E SUAS IMITAÇÕES; FIOS DE OURO [JOALHARIA]; FIOS DE PRATA; FIOS DE PRATA [JOALHARIA]; JOALHARIA; JOIAS; OURO; PEDRAS PRECIOSAS; PEDRAS PRECIOSAS NATURAIS; PÉROLAS; PÉROLAS DE CULTURA; PÉROLAS NATURAIS; PRATA; ARTIGOS DE JOALHARIA; PRODUTOS DE JOALHARIA

(591)
(540)

OURIVESARIA OLIVEIRA

(210) **686136** MNA
(220) 2022.05.17
(300)
(730) **PT SUPERESSE - COMÉRCIO, SERVIÇOS E EXPORTAÇÃO, LDA**

(511) 33 BEBIDAS ALCOÓLICAS (EXCLUINDO CERVEJA)
 (591)
 (540)

ARNEIRO DA FOZ



(531) 26.4.9 ; 27.5.10 ; 29.1.1 ; 29.1.3

(210) **686137** MNA

(220) 2022.05.17

(300)

(730) **PT ALMA SOALHEIRA - VINHOS
 UNIPESSOAL LDA**

(511) 33 BEBIDAS ALCOÓLICAS EXCETO CERVEJA
 35 PUBLICIDADE; SERVIÇOS DE PUBLICIDADE E DE
 PROMOÇÃO DE VENDAS

(591)

(540)



(531) 8.7.1 ; 27.5.9 ; 27.5.17

(210) **686139** MNA

(220) 2022.05.13

(300)

(730) **PT REAL BIUTI LDA**

(511) 44 SERVIÇOS DE CLÍNICAS DENTÁRIAS; SERVIÇOS
 DE CLÍNICAS MÉDICAS; SERVIÇOS DE ESTÉTICA

(591) azul;cinzento;branco;

(540)



(531) 27.5.19

(210) **686140** MNA

(220) 2022.05.17

(300)

(730) **PT PORTLINE BULK INTERNATIONAL S.A.**

(511) 39 TRANSPORTES MARÍTIMOS; SERVIÇOS DE
 TRANSPORTE MARÍTIMO INTERNACIONAL DE
 FRETES; FRETAMENTO MARÍTIMO; SERVIÇOS DE
 NAVEGAÇÃO [TRANSPORTE].

(591) VERMELHO; VERDE; PRETO;

(540)

(210) **686141** MNA

(220) 2022.05.17

(300)

(730) **DEKIK TEXTILIEN UND NON-FOOD GMBH**

(511) 35 SERVIÇOS DE VENDA A RETALHO RELACIONADOS
 COM VESTUÁRIO, CALÇADO E CHAPELARIA,
 BIJUTARIA, COSMÉTICOS, PERFUMARIA, ARTIGOS
 DE PAPELARIA, ARTIGOS PARA O LAR,
 NOMEADAMENTE UTENSÍLIOS PARA PARA O LAR,
 VASILHAS, RECIPIENTES E CESTOS PARA USO
 DOMÉSTICO, ACESSÓRIOS DE LIMPEZA,
 TABULEIROS PARA USO DOMÉSTICO,
 TERMÓMETROS PARA USO DOMÉSTICO, LUVAS
 PARA USO DOMÉSTICO, GARRAFAS TÉRMICAS,
 RALADORES [UTENSÍLIOS DOMÉSTICOS],
 COADORES, TESOURAS, BALDES,;
 PULVERIZADORES PARA USO DOMÉSTICO,
 CABIDES PARA VESTUÁRIO, ROLOS DE RETIRAR
 COTÃO, ESTENDAIIS PARA SECAR ROUPA, BANCOS
 DE DEGRAUS, PRATELEIRAS PARA CALÇADO,
 GANCHOS PARA USO DOMÉSTICO, ELÁSTICOS
 PARA USO DOMÉSTICO, CLIPS DE TRAVAMENTO,
 PALHINHAS PARA BEBIDAS, RECIPIENTES PARA
 TRANSPORTE DE ALIMENTOS E BEBIDAS PARA
 USO DOMÉSTICO, SERVIÇOS DE MESA, PRATOS,
 TRENS DE COZINHA, ROUPA DE MESA,; ROUPA DE
 CAMA E ROUPA PARA USO DOMÉSTICO, ARTIGOS
 DE CAMA, COBERTORES, EQUIPAMENTOS DE
 COZINHA, INSTRUMENTOS PARA LIMPEZA,
 MATÉRIAS PARA POLIR, ARTIGOS PARA
 ARMAZENAMENTO, BRINQUEDOS, DECORAÇÕES,
 LIVROS, VELAS, MALAS E SACOS DE VIAGEM,
 CHAPÉUS-DE-CHUVA, CARPETES, TAPETES,
 FERRAMENTAS, ALIMENTOS E BEBIDAS,
 ALIMENTOS E RAÇÕES PARA ANIMAIS E
 ACESSÓRIOS PARA ANIMAIS DE ESTIMAÇÃO,
 UTENSÍLIOS ELÉCTRICOS E ELECTRÓNICOS PARA
 USO DOMÉSTICO,; ELECTRÓNICA DE
 ENTRETENIMENTO, MÓVEIS E ARTIGOS DE
 DECORAÇÃO, ARTIGOS DE TRICÓ E ARTESANATO,
 ARTIGOS DE RETROSARIA, ARTIGOS DE
 ILUMINAÇÃO, ARTIGOS PARA FESTAS, ARTIGOS
 DE DESPORTO, ACESSÓRIOS PARA VEÍCULOS,
 PESTICIDAS; SERVIÇOS DE VENDA A RETALHO
 ON-LINE RELATIVOS A VESTUÁRIO, CALÇADO E
 CHAPELARIA, BIJUTARIA, COSMÉTICOS,
 PERFUMARIA, ARTIGOS DE PAPELARIA, ARTIGOS
 PARA O LAR,; SERVIÇOS DE MESA, PRATOS,
 TRENS DE COZINHA, ROUPA DE MESA, ROUPA DE
 CAMA E ROUPA PARA USO DOMÉSTICO, ARTIGOS
 DE CAMA, COBERTORES, EQUIPAMENTOS DE
 COZINHA, NOMEADAMENTE UTENSÍLIOS PARA
 USO DOMÉSTICO, UTENSÍLIOS DE COZINHA, PARA
 COZINHAR E PARA O FORNO, ARTIGOS DE
 COZINHA, APARELHOS DE COZINHA, FACAS DE
 COZINHA E OUTROS UTENSÍLIOS DE CORTE,
 BALANÇAS DECOZINHA,; RECIPIENTES PARA A
 COZINHA, FORMAS PARA BOLOS, PINCÉIS PARA
 BOLOS, ROUPA DE COZINHA, SUPORTES PARA
 PAPEL DE COZINHA, INSTRUMENTOS DE LIMPEZA,
 MATÉRIAS PARA POLIR, ARTIGOS PARA
 ARMAZENAMENTO, BRINQUEDOS, DECORAÇÕES,
 LIVROS, VELAS, MALAS E SACOS DE VIAGEM,

CHAPÉUS-DE-CHUVA.; CARPETES, TAPETES, FERRAMENTAS, ALIMENTOS E BEBIDAS, ALIMENTOS E RAÇÕES PARA ANIMAIS E ACESSÓRIOS PARA ANIMAIS DE ESTIMAÇÃO, UTENSÍLIOS ELÉTRICOS E ELECTRÓNICOS PARA USO DOMÉSTICO, ELECTRÓNICA DE ENTRETENIMENTO, MÓVEIS E ARTIGOS DE DECORAÇÃO, ARTIGOS DE TRICÓ E ARTESANATO, ARTIGOS DE RETROSARIA, ARTIGOS DE ILUMINAÇÃO, ARTIGOS PARA FESTAS, ARTIGOS DE DESPORTO, ACESSÓRIOS PARA VEÍCULOS, PESTICIDAS

(591)

(540)

KIK SIMPÁTICO, PRÁTICO, ÚNICO

(210) **686142**

MNA

(220) 2022.05.17

(300)

(730) **PT TÊXTIL CÃES DE PEDRA, SA**

- (511) 18 PELES DE ANIMAIS; IMITAÇÕES DE COURO; BAÚS [BAGAGEM]; SACOS DE VIAGEM; CHAPÉUS-DE-CHUVA; GUARDA-SOL [SOMBRINHAS]; BENGALAS; CHICOTES; ARNESES; ARTIGOS DE SELARIA
- 25 VESTUÁRIO; CALÇADO; CHAPELARIA
- 35 PUBLICIDADE; GESTÃO DE EMPRESAS; ADMINISTRAÇÃO DE EMPRESAS; SERVIÇOS DE TRABALHOS ADMINISTRATIVOS; SERVIÇOS DE VENDA A RETALHO E SERVIÇOS DE VENDA POR GROSSO E A RETALHO EM LINHA DE SABÕES, PERFUMARIA, ÓLEOS ESSENCIAIS, COSMÉTICOS, LOÇÕES CAPILARES, JOALHARIA, BIJUTARIA, PEDRAS PRECIOSAS, RELOJOARIA E INSTRUMENTOS CRONOMÉTRICOS, COURO, COURO DE IMITAÇÃO, PELES DE ANIMAIS, MALAS (BAÚS) E MALETAS DE VIAGEM, CHAPÉUS-DE-CHUVA, CHAPÉUS-DE-SOL E BENGALAS, CHICOTES E SELARIA, VESTUÁRIO, CALÇADO, CHAPELARIA; ASSISTÊNCIA NA DIREÇÃO DE NEGÓCIOS EM REGIME DE FRANCHISING.

(591)

(540)

GRUPO CÃES DE PEDRA

(210) **686153**

MNA

(220) 2022.05.15

(300)

(730) **PT SONIA MARIA GONÇALVES**

- (511) 18 BOLSAS DE MÃO DE SENHORA; BOLSAS DE SENHORA (CARTEIRAS DE MÃO); BOLSAS DE COURO; BOLSAS DE COSMÉTICOS; BOLSAS DE CINTURA; BOLSAS DE MÃO DE SENHORA EM COURO; BOLSAS DE TRANSPORTE MULTIÚSOS; BOLSAS DE TRAZER À CINTURA; BOLSAS EM COURO; BOLSINHAS; ESTOJOS DE TOILETTE; ESTOJOS DE BELEZA; ESTOJOS PARA MAQUILHAGEM, SEM CONTEÚDO

(591)

(540)

KABANA.SG

(210) **686163**

MNA

(220) 2022.05.16

(300)

(730) **PT FUTURINGREDIENTE, PADARIA E PASTELARIA, LDA**

- (511) 30 APERITIVOS À BASE DE TRIGO; APERITIVOS À BASE DE MULTICEREAIS; APERITIVOS À BASE DE MILHO; APERITIVOS À BASE DE FARINHA; APERITIVOS CONSTITUÍDOS PREDOMINANTEMENTE POR PÃO; APERITIVOS À BASE DE CEREAIS; APERITIVOS À BASE DE GRÃOS; AÇÚCAR EM PÓ; BEBIDA À BASE DE CHÁ; BEBIDAS À BASE DE CACAU; BEBIDAS À BASE DE CAFÉ; BEBIDAS À BASE DE CAFÉ QUE CONTÊM LEITE; BEBIDAS À BASE DE CAMOMILA; BEBIDAS À BASE DE CHOCOLATE; BEBIDAS À BASE DE CHÁ; BEBIDAS À BASE DE CHÁ COM AROMA DE FRUTOS; BOLOS SEMIFRIOS; ALIMENTOS FARINÁCEOS; ALIMENTOS À BASE DE MASSA; AMIDO PARA A ALIMENTAÇÃO; ALIMENTOS QUE CONTÊM CACAU [COMO ELEMENTO PRINCIPAL]; ALIMENTOS QUE CONTÊM CHOCOLATE [COMO ELEMENTO PRINCIPAL]; ALIMENTOS À BASE DE CACAU; AMÊNDOAS COBERTAS DE CHOCOLATE; APERITIVOS À BASE DE CONFEITARIAS; ARTIGOS DE CONFEITARIA COBERTOS DE CHOCOLATE; AÇAFRÃO; PÃO; PÃO INTEGRAL; PÃO ESTALADIÇO; PÃO FRESCO; PÃO RECHEADO; PÃO TORRADO; PÃO CROCANTE; PÃO MULTICEREAIS; PASTELARIA FOLHADA; PASTELARIA FOLHADA QUE CONTEM FIAMBRE; PASTELARIA SALGADA; PRODUTOS DE PASTELARIA; BOLOS PEQUENOS (PASTELARIA); SOBREMESAS PREPARADAS (PASTELARIA); BOLOS; ESPECIALIDADES DE BOLOS
- 32 CERVEJA
- 33 ESPIRITUOSOS (BEBIDAS ALCOÓLICAS)
- 39 SERVIÇOS DE ENTREGAS

(591)

(540)

RAMALHA - PADARIA E PASTELARIA

Concessões

Processo	Data do registo	Data do despacho	Nome do 1º requerente/titular	País resid.	Classes (Nice)	Observações
626980	2022.05.19	2022.05.19	ROCA, MADEIRA E MAR - EMPREENDEMENTOS TURÍSTICOS LDA	PT	43	
672865	2022.05.09	2022.05.09	VICENTE FARIA VINHOS, S. A.	PT	33	concedido ao abrigo do artigo 22.º do cpi.
676866	2022.05.19	2022.05.19	CLÁUDIA LEONOR SAIOTE ROSADO	PT	44	
677248	2022.05.19	2022.05.19	SUPPLEMENT GRP - EUROPE, LDA	PT	05 24 25 30 32 44	
677333	2022.05.17	2022.05.17	AGOSTINHO MARQUES	PT	29 33	RECUSA PARCIAL DO REGISTO: recusa parcial do registo para todos os produtos da classe 33.ª, da classificação internacional de nice. artigos 232º, nº 1, alíneas a), 229º, nº 4 e nº5; 237º do cpi.
678321	2022.05.19	2022.05.19	APEGAC - ASSOCIAÇÃO PORTUGUESA DAS EMPRESAS DE GESTÃO E ADMINISTRAÇÃO DE CONDOMÍNIOS	PT	36	RECUSA PARCIAL DO REGISTO: arts. 209.º n.º 1 al. a); 231.º n.º 1 al. b); 229.º n.º 5 e 237.º do cpi de recusa do registo para todos os serviços da cl.41.
678614	2022.05.19	2022.05.19	ATENEU COMERCIAL DE LISBOA	PT	36	RECUSA PARCIAL DO REGISTO: arts. 209.º n.º 1 al. a); 231.º n.º 1 al. b); 229.º n.º 5 e 237.º do cpi recusa do registo para todos os serviços da cl.41.
678636	2022.05.18	2022.05.18	ANA ISABEL RIBEIRO MATIAS FERREIRA	PT	22 35 41 45	
678966	2022.05.19	2022.05.19	BEATRIZ VICENTE MACHADO RAMOS DE OLIVEIRA	PT	42	RECUSA PARCIAL DO REGISTO: arts 232.º n.º 1 al. b); 229.º n.º 5 e 237.º do cpi recusa parcial do registo para os seguintes serviços da cl. 42 - Serviços de ti (tecnologias de informação); serviços de ciência e tecnologia; serviços de design; administração de servidores; aluguer de hardware e instalações informáticas; administração de servidores de correio; administração de servidores remotos; análise de sistemas informáticos; análise

Processo	Data do registo	Data do despacho	Nome do 1º requerente/titular	País resid.	Classes (Nice)	Observações
						informática; análise para implementação de sistemas de computadores; aplicação de marcas de água digitais; atualização de bancos de memória de sistemas informáticos; atualização de websites para terceiros; autenticação de dados através de cadeias de blocos; conceção e desenvolvimento de sistemas de computador; conceção, criação e programação de páginas web; conceção e desenvolvimento de sistemas de entrada, saída, processamento, visualização e armazenamento de dados; conceção e desenvolvimento de sistemas de processamento de dados; conceção e desenvolvimento de sistemas de visualização de dados; conceção e desenvolvimento de software de bases de dados eletrónicas; consultoria em segurança de dados; consultoria em segurança de internet; criação de plataformas informáticas para terceiros; criação e manutenção de sites para telemóveis; desenvolvimento, programação e implementação de software; desenvolvimento de hardware; desenvolvimento de redes informáticas; desenvolvimento de sistemas informáticos; desenvolvimento e teste de métodos de computador, algoritmos e software; design gráfico informático para mapeamento de projeção vídeo; disponibilização de informação sobre conceção e desenvolvimento de software, sistemas e redes informáticas; engenharia informática; fornecedores de serviços de tecnologias de informação por outsourcing; fornecimento de acesso

Processo	Data do registo	Data do despacho	Nome do 1º requerente/titular	País resid.	Classes (Nice)	Observações
						temporário a ferramentas de desenvolvimento de software não descarregáveis em linha; gestão de projetos de ti; integração de sistemas informáticos e redes informáticas; investigação no domínio das tecnologias da informação; investigação relacionada com processamento de dados; investigação tecnológica relativa a computadores; planeamento, conceção, desenvolvimento e manutenção de sítios web em linha para terceiros; serviços de alojamento de sites de internet e software como serviço e aluguer de software; serviços de consultadoria, aconselhamento e informação sobre ti (tecnologias de informação); resolução de problemas de hardware e software informático; serviços de design e programação de computadores; serviços de engenharia informática; serviços de gestão de projetos informáticos; serviços de investigação informática; serviços de migração de dados; solução de reparação sob a forma de diagnóstico de problemas com bens eletrónicos de consumo; consultadoria profissional em matéria de tecnologia; consultoria em tecnologia; consultadoria tecnológica; desenvolvimento de novos produtos; estudo de projetos técnicos; estudos de projetos técnicos; estudos tecnológicos; investigação de novos produtos; investigação de produtos; investigação e desenvolvimento de novos produtos; pesquisa e desenvolvimento de novos produtos para terceiros; pesquisas científicas; programação de sistemas de controlo eletrónico; serviços científicos; serviços científicos e de

Processo	Data do registo	Data do despacho	Nome do 1º requerente/titular	País resid.	Classes (Nice)	Observações
						<p>design relacionados com os mesmos; serviços de consultoria técnica relacionados com programação de computadores; serviços de consultoria no domínio do desenvolvimento tecnológico; serviços tecnológicos e de design relacionados com os mesmos; serviços tecnológicos; serviços para o fornecimento de informação tecnológica; aconselhamento relativo ao design de hardware informático; apresentação de gráficos de computador (servicos de imagiologia digital); avaliações técnicas relacionadas com o design; conceção de animação e efeitos especiais para terceiros; conceção de animação para outros; conceção de bases de dados; conceção de bases de dados informáticas; conceção de circuitos integrados; conceção de componentes óticos; conceção de computadores; conceção de configurações de aglomerados de computadores; conceção de especificações de computadores; conceção de estudos de viabilidade relacionados com designs; conceção de formatos eletrónicos em suporte cdrom para bases de dados informáticas; conceção de homepages conceção de modelos simulados por computador; conceção de produtos; conceção de páginas principais [homepages] e páginas web; conceção de sistemas de computadores; conceção de sistemas de processamento de dados; conceção de sistemas eletrónicos; conceção de sistemas informáticos; conceção de sistemas para o tratamento da informação; conceção de websites para fins publicitários; conceção e</p>

Processo	Data do registo	Data do despacho	Nome do 1º requerente/titular	País resid.	Classes (Nice)	Observações
						desenvolvimento de bases de dados; conceção e desenvolvimento de hardware informático; conceção e desenvolvimento de novos produtos; conceção e desenvolvimento de produtos multimédia; conceção e desenvolvimento de páginas web na internet; conceção e desenvolvimento de redes; conceção e desenvolvimento de redes de telecomunicações; conceção (elaboração) de hardware; conceção e ensaio de novos produtos; conceção e implementação de páginas web em rede para terceiros; conceção e implementação de websites para terceiros; conceção e manutenção de websites para terceiros; conceção e testes para desenvolvimento de novos produtos; concepção científica e tecnológica; concepção de produtos; construção de uma plataforma na internet para comércio eletrónico; consultadoria de engenharia relacionada com design; consultadoria sobre o desenvolvimento de produtos; consultoria em conceção de websites; consultoria em design de websites; consultoria na área do design tecnológico; consultoria no que respeita ao design de páginas web; criação de homepages para redes informáticas; criação de páginas web armazenadas eletronicamente para serviços on-line e para a internet; criação de sítios eletrónicos; criação de sítios web na internet; criação e conceção de índices baseados em websites com informações para terceiros [serviços de tecnologia de informação]; criação e design de sítios web para terceiros; criação e design de websites para terceiros; criação e manutenção de sites

Processo	Data do registo	Data do despacho	Nome do 1º requerente/titular	País resid.	Classes (Nice)	Observações
						eletrónicos para terceiros; criação e manutenção de sites informáticos (websites) para terceiros; criação e manutenção de sítios web para terceiros; criação e manutenção de web sites para terceiros; criação e manutenção de websites para terceiros; criação e manutenção de websites por conta de outrem; criação, design e manutenção de websites; desenho assistido por computador de moldes; desenho gráfico assistido por computador; desenho gráfico para a compilação de páginas web na internet; desenvolvimento de hardware para operadores de áudio e vídeo; desenvolvimento de produtos para terceiros; desenvolvimento de produtos; desenvolvimento de websites para terceiros; desenvolvimento, design e atualização de páginas principais (homepages); design de hardware informático; design de hardware para operadores de áudio e vídeo; design de hardware para processamento de sinais digitais; design de hardware para processamento e distribuição de conteúdos multimédia; design de homepages e web sites; design de jogos; design de novos produtos; design de produtos; design de produtos de consumo; design de redes informáticas para terceiros; design de websites informáticos; design e consultadoria de engenharia; design e desenvolvimento de produtos; design e design gráfico para a criação de páginas web na internet; design e design gráfico para a criação de websites; design e manutenção de websites para terceiros; design gráfico; disponibilização de

Processo	Data do registo	Data do despacho	Nome do 1º requerente/titular	País resid.	Classes (Nice)	Observações
						informação em conceção de produtos; disponibilização de informação em desenvolvimento de produtos; elaboração de homepages por conta de outrem; elaboração de relatórios relacionados com o design; elaboração e atualização de páginas iniciais (homepages) para redes de computadores; estudos de viabilidade de design; fornecimento de informações na área do design arquitetónico através de um website; fornecimento de um sítio web com informações no domínio do design de interiores; investigação e desenvolvimento de produtos; investigação em design de computadores; investigação relacionada com design; planeamento de design; preparação de relatórios relacionados com design; serviços de assessoria relacionados com a conceção de sistemas informáticos; serviços de assessoria relacionados com engenharia de conceção; serviços de conceção de sistemas informáticos; serviços de conceção de websites na internet; serviços de conceção para computadores; serviços de conceção relacionados com computadores; serviços de conceção relacionados com hardware; serviços de conceção relacionados com sistemas informáticos; serviços de conceção tecnológica; serviços de consultadoria para a conceção de sistemas de informação; serviços de consultadoria relacionados com design; serviços de criação e design de websites; serviços de desenvolvimento de bases de dados; serviços de desenvolvimento de websites; serviços de design assistido por computador; serviços de

Processo	Data do registo	Data do despacho	Nome do 1º requerente/titular	País resid.	Classes (Nice)	Observações
						design customizado; serviços de design científico serviços de design de produtos; serviços de design gráfico; serviços de design relacionados com a criação de redes; serviços de design relacionados com processadores de dados; serviços de design relacionados com hardware e programas de computador; serviços de design relacionados com o desenvolvimento de sistemas informatizados para tratamento da informação; serviços de gráficos para computadores; serviços tecnológicos relacionados com design; serviços científicos e tecnológicos; serviços de computadores; testes, autenticação e controlo de qualidade).
678992	2022.05.19	2022.05.19	FLEX 2000 - PRODUTOS FLEXÍVEIS, S.A.	PT	36	
679681	2022.05.19	2022.05.19	FÁBIO ANDRÉ DOS SANTOS MARTINS	PT	41	
679747	2022.05.19	2022.05.19	VERA LÚCIA MIRANDA TEIXEIRA	PT	29 31 33	
680332	2022.05.18	2022.05.18	TABERNA DO LOPES MEAT FOR YOU DRY AGED CERTIFICATED UNIPessoal LDA	PT	43	
680370	2022.05.19	2022.05.19	TABELAFIRMATIVA, LDA	PT	44	
680399	2022.05.18	2022.05.18	RITA ISABEL GUERREIRO FEIJÃO	PT	30	
680483	2022.05.19	2022.05.19	VALGUS, LDA	PT	35	
680490	2022.05.19	2022.05.19	GUILHERME PERICAO	PT	09 12 16 20 35 39 40 41 42	
680529	2022.05.19	2022.05.19	STEFIPOR, UNIPessoal, LDA	PT	25	
680568	2022.05.19	2022.05.19	TELMA MARIA DOMINGOS SILVA CARACOL	PT	29 30 32 33	
680801	2022.05.19	2022.05.19	ROTINAS & INSTANTES, UNIPessoal LDA.	PT	39	
680833	2022.05.19	2022.05.19	PALCO DO PICADEIRO, LDA	PT	41 43	
680841	2022.05.19	2022.05.19	ROSÁLIA VASCONCELOS PINTO	PT	43	
680899	2022.05.19	2022.05.19	LEONOR PERA NUNES BOTA	PT	20	
680949	2022.05.19	2022.05.19	HELIROMA PLÁSTICOS, S.A.	PT	06 17	
680950	2022.05.19	2022.05.19	PALMARES - COMPANHIA DE EMPREENDEMENTOS TURÍSTICOS DE LAGOS, S.A.	PT	36 41 43	
680964	2022.05.19	2022.05.19	LOVELY DIALOGUE, LDA	PT	03 14 18 25 26 28	
680965	2022.05.19	2022.05.19	DIAS E ALMEIDA SERVIÇOS MÉDICOS LDA	PT	44	
680968	2022.05.19	2022.05.19	SIMÃO GONÇALVES	PT	25 43	
680989	2022.05.19	2022.05.19	LETRA ZEN COMUNICAÇÃO E MARKETING LDA	PT	41	
681008	2022.05.19	2022.05.19	SAMUEL VALERIO	PT	44	
681013	2022.05.18	2022.05.18	SCC - SOCIEDADE CENTRAL DE CERVEJAS E BEBIDAS, S.A.	PT	32	

Processo	Data do registo	Data do despacho	Nome do 1º requerente/titular	País resid.	Classes (Nice)	Observações
681014	2022.05.19	2022.05.19	INSTITUTO NACIONAL DE MEDICINA LEGAL E CIÊNCIAS FORENSES, I.P.	PT	45	
681021	2022.05.19	2022.05.19	CASQUEIRO SERVIÇOS VITICOLAS LDA	PT	33	
681027	2022.05.19	2022.05.19	PIXELADEPTO LDA	PT	41	
681028	2022.05.19	2022.05.19	DIREÇÃO-GERAL DAS ARTES	PT	41	
681042	2022.05.19	2022.05.19	MAFALDA SOFIA ASSUNÇÃO GONÇALVES	PT	44	
681046	2022.05.19	2022.05.19	FACTOR H LDA	PT	41	
681059	2022.05.19	2022.05.19	INÉS ALMEIDA CARLOS BRILHA DE TRALHA	PT	25 41	
681064	2022.05.19	2022.05.19	CASTRO - SOCIEDADE AGRO-PECUÁRIA DE CAVALÕES, LDA.	PT	33	
681065	2022.05.19	2022.05.19	CASTRO - SOCIEDADE AGRO-PECUÁRIA DE CAVALÕES, LDA.	PT	33	
681067	2022.05.19	2022.05.19	MÓDULO TROPICAL - UNIPessoal, LDA.	PT	43	
681076	2022.05.19	2022.05.19	FERNANDO CARLOS FERREIRA UNIPessoal LDA	PT	06	
681088	2022.05.17	2022.05.17	PAULO JORGE DE JESUS FIGUEIRAS	PT	20	
681104	2022.05.17	2022.05.17	PURPLE PASSWORD, LDA.	PT	43	
681106	2022.05.17	2022.05.17	MARIA CRISTINA FERNANDES AMARO PEGAS GOUVEIA ALVES	PT	38 41	
681120	2022.05.19	2022.05.19	PEDRO MIGUEL GHIRA CAMPOS TEIXEIRA VIANA	PT	41	
681122	2022.05.19	2022.05.19	PEDRO MIGUEL GHIRA CAMPOS TEIXEIRA VIANA	PT	41	
681147	2022.05.19	2022.05.19	TIAGO JOSÉ SILVA, UNIPessoal, LDA.	PT	05	
681159	2022.05.19	2022.05.19	SAMOBLUE, UNIPessoal LDA	PT	37 42	
681177	2022.05.19	2022.05.19	AUDIOGLOBO UNIPessoal, LDA	PT	41	
681183	2022.05.19	2022.05.19	DOPPO - GELATARIA ARTESANAL, LDA.	PT	43	
681185	2022.05.19	2022.05.19	FUNDAÇÃO ABEL E JOÃO DE LACERDA	PT	41	
681186	2022.05.19	2022.05.19	DOT & TOD UNIPessoal, LDA	PT	35 36 42	
681187	2022.05.19	2022.05.19	ISABEL-IMÓVEIS E SOLUÇÕES, UNIPessoal, LDA.	PT	35 36 41	
681189	2022.05.19	2022.05.19	OINEG - CONSULTORIA DE GESTÃO, LDA.	PT	33	
681190	2022.05.19	2022.05.19	OINEG - CONSULTORIA DE GESTÃO, LDA.	PT	33	
681193	2022.05.19	2022.05.19	OINEG - CONSULTORIA DE GESTÃO, LDA.	PT	33	
681197	2022.05.17	2022.05.17	VINHOS DE PALHA - CANAS, LDA.	PT	33	
681199	2022.05.19	2022.05.19	MARIA DO CARMO DE SERPA PIMENTEL DE SOUSA MACHADO BRANQUINHO DA FONSECA	PT	14 35	
681201	2022.05.19	2022.05.19	PEDRO NASCIMENTO, UNIPessoal LDA	PT	16	
681210	2022.05.19	2022.05.19	NAIARA KOEHLER ALVES	PT	44	
681213	2022.05.19	2022.05.19	LUÍS MIGUEL SIMÕES ESTEVES	PT	09 14 16	
681216	2022.05.19	2022.05.19	MARIANA CARVALHAIS GONÇALVES UNIPessoal LDA	PT	03 26 44	
681233	2022.05.19	2022.05.19	MÓNICA ALEXANDRA FERREIRA DA COSTA	PT	36	
681235	2022.05.19	2022.05.19	MAGUIR-ELECTRODOMESTICOS E MATERIAIS DE CONSTRUÇÃO LDA	PT	01 02 06 07 08 09 11 16 17 18 19 20 21 22 31 37	
681237	2022.05.19	2022.05.19	SCORPION STRATEGY - UNIPessoal LDA	PT	39	

Processo	Data do registo	Data do despacho	Nome do 1º requerente/titular	País resid.	Classes (Nice)	Observações
681239	2022.05.19	2022.05.19	FUSION FUEL GREEN PUBLIC LIMITED COMPANY	IE	01 40	
681240	2022.05.19	2022.05.19	FUSION FUEL GREEN PUBLIC LIMITED COMPANY	IE	39	
681241	2022.05.19	2022.05.19	FUSION FUEL GREEN PUBLIC LIMITED COMPANY	IE	01	
681242	2022.05.19	2022.05.19	FUSION FUEL GREEN PUBLIC LIMITED COMPANY	IE	07	
681243	2022.05.19	2022.05.19	FUSION FUEL GREEN PUBLIC LIMITED COMPANY	IE	40	
681244	2022.05.19	2022.05.19	ODILE ROSE BOUCHARD	PT	33 35	
681249	2022.05.19	2022.05.19	UONDA, LDA.	PT	35 38 45	
681257	2022.05.19	2022.05.19	MAFALDA VILELA DE CASTELLA RAPOSO FRADE	PT	41 44	
681274	2022.05.19	2022.05.19	JORGE HENRIQUE TATIM DA CRUZ	PT	45	
681277	2022.05.19	2022.05.19	LIMA & SMITH, LDA.	PT	33	
681287	2022.05.19	2022.05.19	MARISA ANDRADE, LDA.	PT	43	
681303	2022.05.19	2022.05.19	CARLOS JORGE RAMOS LAGES	PT	29 30	
681305	2022.05.19	2022.05.19	PERMANENTEVIDENCE LDA	PT	44	
681312	2022.05.19	2022.05.19	É-DU-DENTE, LDA	PT	44	
681315	2022.05.19	2022.05.19	MAXIPREV EQUIPAMENTOS DE SEGURANÇA NO TRABALHO, LDA	PT	16 41 45	
681331	2022.05.19	2022.05.19	LUÍS MIGUEL SIMÕES CORREIA	PT	42	
681336	2022.05.19	2022.05.19	MTY SERVICE, LDA	PT	42	
681337	2022.05.19	2022.05.19	JOÃO FREDERICO LIMPO FRANCO GIL	PT	41	
681390	2022.05.19	2022.05.19	JAQUELINE ANTÓNIA MENDES VAZ PINTO	PT	25	
681396	2022.05.19	2022.05.19	ARCHI DECOR UNIPESSOAL LDA	PT	20 35	
681397	2022.05.19	2022.05.19	ANTÓNIO RODRIGUES MARQUES	PT	06	
681398	2022.05.19	2022.05.19	LUIS VALENÇA VIEIRA LDA	PT	44	
681401	2022.05.19	2022.05.19	A.R. STARS CONCEPT, LDA	PT	03 05 08 18 21 22 25 26	
681405	2022.05.19	2022.05.19	ELIZABETH FERREIRA SOARES DE BRAY PINHEIRO	PT	44	
681408	2022.05.19	2022.05.19	LEYA, S.A.	PT	09 16 35 41	
681413	2022.05.19	2022.05.19	MARIA INÊS MARTINS RIBEIRO GONÇALVES DE FIGUEIREDO	PT	42	
681499	2022.05.19	2022.05.19	NORCONSULTING BUSINESS SOLUTIONS, LDA	PT	20	
681500	2022.05.19	2022.05.19	MÁRIO RUI DA SILVA LEAL	PT	41	
681501	2022.05.19	2022.05.19	MÁRIO RUI DA SILVA LEAL	PT	41	
681503	2022.05.19	2022.05.19	FABIO ALEXANDRE FAUSTINO PEREIRA	PT	09 14 25	
681504	2022.05.19	2022.05.19	A.S.D. - SOLUÇÕES DE BANHO, S.A.	PT	11	
681581	2022.05.19	2022.05.19	MASTEREXPECTATION LDA	PT	41	
681582	2022.05.19	2022.05.19	JOÃO PAULO ANTUNES BAPTISTA	PT	33	
681588	2022.05.19	2022.05.19	INSTITUTO PADRE ANTÓNIO VIEIRA	PT	41	

Recusas

Processo	Data do pedido	Data da recusa	Nome do 1º requerente/titular	País resid.	Classes (Nice)	Observações
627203	2019.07.15	2022.05.19	BIG MARKET LDA	PT	35 42	arts. 232.º n.º 1 al. b) e 229.º n.º 5 do cpi
673014	2021.09.21	2022.05.10	UNIVERSIDADE DA BEIRA INTERIOR	PT	41	art. 232.º n.º 1 al. b), 238.º do cpi.
675980	2021.11.15	2022.05.19	JOÃO PAULO MARTINS LOURENÇO	PT	43	arts. 209.º n.º 1 al. a); 231.º n.º 1 al. b) e 229.º n.º 8 do cpi
676151	2021.11.17	2022.05.19	ANDRÉ MANZ PRODUÇÕES CULTURAIS E DESPORTIVAS, UNIPESSOAL, LDA.	PT	41	arts. 209.º n.º 1 al. a); 231.º n.º 1 al. b) e 229.º n.º 5 do cpi
676860	2021.11.29	2022.05.18	ADEGA MOOR, LDA	PT	33	artigos 232º, nº 1, alínea b); 229º nº 5 do cpi.
677635	2021.12.15	2022.05.19	BRUNO DIOCLÉCIO PESTANA FERNANDES	PT	37	arts. 209.º n.º 1 al. c); 231.º n.º 1 al. c) e 229.º n.º 5 do cpi
677875	2021.12.20	2022.05.19	99 SHAPERS - GLOBAL HEALTH AND LIFE SCIENCES, S.A.	PT	35	arts. 232.º n.º 1 al. b) e h); 229.º n.º 3 do cpi.
678593	2022.01.03	2022.05.19	BIO VIP - COSMÉTICOS NATURAIS LDA	PT	05	arts. 232.º n.º 1 al. b) e 229.º n.º 8 do cpi
678693	2022.01.06	2022.05.18	ALBUQUERQUE & FREITAS, SA	PT	27	artigos 232º, nº 1, alínea b); 229º nº 5 do cpi.
678785	2022.01.09	2022.05.18	ALEXANDRA SOFIA TRINCÃO LEOTE RIBEIRO DA SILVA	PT	25	artigos 232º, nº 1, alínea b); 229º nº 5 do cpi.
678858	2022.01.10	2022.05.17	GIL MANUEL TEIXEIRA PEREIRA DA SILVA	PT	01	artigos 232º, nº 1, alínea b); 229º nº 5 do cpi.
678865	2022.01.10	2022.05.17	232 CONCEPT LDA	PT	24 25	artigos 232º, nº 1, alínea b); 229º nº 5 do cpi.
678933	2022.01.12	2022.05.19	VITOR EMANUEL DE BRITO MOREIRA	PT	20	arts. 232.º, n.º 1, al. b); 229.º n.º 5 do cpi 2018
678945	2022.01.12	2022.05.19	ÁLVARO SCHIAPPA SANTOS LIMA	PT	33	arts. 232.º, n.º 1, al. b); 229.º n.º 5 do cpi 2018
678979	2022.01.12	2022.05.19	JOSÉ EDUARDO SILVA VICENTE FERREIRA	PT	36 37	arts. 232.º, n.º 1, al. b); 229.º n.º 8 do cpi 2018
679047	2022.01.14	2022.05.19	GOLDEN & GREENER SEA, UNIPESSOAL, LDA.	PT	43	arts. 209.º, n.º 1, al. a); 231.º, n.º 1, al. b); 229.º, n.º 5 cpi 2018
679136	2022.01.17	2022.05.17	ADEGA COOPERATIVA DE PONTE DA BARCA E ARCOS DE VALDEVEZ	PT	33 35	artigos 232º, nº 1, alínea b); 229º nº 5 do cpi.

Renovações

N.ºs 244 001, 250 356, 261 470, 266 792, 351 570, 356 344, 358 804, 360 270, 497 836, 498 185, 498 325, 499 207, 501 277, 503 437 e 503 577.

Averbamentos**Transmissões**

Processo	Data do averbamento	Antigo requerente/titular	País resid.	Atual requerente/titular	País resid.	Observações
262079	2022.05.17	THUNDERBIRD PRODUCTS CORPORATION	US	PORTER INC.	US	TRANSMISSÃO PARCIAL
262080	2022.05.17	THUNDERBIRD PRODUCTS CORPORATION	US	PORTER INC.	US	
387906	2022.05.13	RAUL MIGUEL ROCHA DE OLIVEIRA	PT	JOÃO CARLOS ROCHA DE OLIVEIRA	PT	
		JOÃO LUÍS DE OLIVEIRA ROSA	PT	RAUL MIGUEL ROCHA DE OLIVEIRA JOÃO LUÍS DE OLIVEIRA ROSA	PT	
448166	2022.05.16	FUJIFILM EUROPE GMBH - SUCURSAL PORTUGAL	PT	FUJIFILM PORTUGAL, S.A.	PT	

Desistências

Processo	Data do pedido	Data da desistência	Nome do 1º requerente/titular	País resid.	Classes (Nice)	Observações
685026	2022.04.26	2022.05.19	SOCIEDADE DA QUINTA DA MATA FIDALGA, AGRICULTURA E TURISMO RURAL, LDA	PT	33	PEDIDO JÁ PUBLICADO
685567	2022.05.06	2022.05.17	JOANA DA SILVA ALVES FERREIRA	PT	09	PEDIDO JÁ PUBLICADO

Outros Atos

672865. – POR TER SIDO REVOGADO AO ABRIGO DO ART.º 22.º DO CPI, O DESPACHO DE RECUSA PUBLICADO NA PÁG. 62 DO BPI EDITADO EM 11/02/2022, DEVE SER CONSIDERADO SEM EFEITO.

672952. – POR TER SIDO REVOGADO AO ABRIGO DO ART.º 22.º DO CPI, O DESPACHO DE RECUSA PUBLICADO NA PÁG. 33 DO BPI EDITADO EM 17/02/2022, DEVE SER CONSIDERADO SEM EFEITO.

673014. – POR TER SIDO REVOGADO AO ABRIGO DO ART.º 22.º DO CPI, O DESPACHO DE CONCESSÃO PUBLICADO NA PÁG. 116 DO BPI EDITADO EM 16/12/2021, DEVE SER CONSIDERADO SEM EFEITO.

682900. – PEDIDO LIMITADO A: (CLASSE 35) «CONSULTORIA EMPRESARIAL; SERVIÇOS DE CONSULTORIA EMPRESARIAL; CONSULTORIA EM MARKETING EMPRESARIAL; ASSISTÊNCIA, SERVIÇOS DE ASSESSORIA E CONSULTORIA EM MATÉRIA DE ORGANIZAÇÃO EMPRESARIAL; CONSULTORIA EM ORGANIZAÇÃO E GESTÃO EMPRESARIAL NA ÁREA DE GESTÃO DE PESSOAL; NENHUM DOS SERVIÇOS ATRÁS REFERIDOS RELACIONADO COM SEGUROS, SERVIÇOS DE ATUARIADO, QUESTÕES DE EXPECTATIVAS DE VIDA OU DE PENSÕES, SENDO TODOS RELACIONADOS COM PROGRAMAS DE FORMAÇÃO PARA A PROMOÇÃO DO BEM-ESTAR E DA CIDADANIA DOS IDOSOS.».

Requerimentos indeferidos

Processo	Número do documento	Data de apresentação	Data do despacho	Nome do titular	País resid.	Observações
403549	20030673 04	2022.03.29	2022.05.06	ESPAÇO T - ASSOCIAÇÃO PARA APOIO À INTEGRAÇÃO SOCIAL E COMUNITÁRIA	PT	O PEDIDO DE RESTABELECIMENTO DO DIREITO FOI INDEFERIDO NOS TERMOS DO N.º 1 DO ARTIGO 8º DO CPI.
635858	20034350 79	2022.05.11	2022.05.19	TG - TÁXIS DE GUIMARÃES, LDA.	PT	INDEFERIMENTO DE ALTERAÇÃO DE ELEMENTOS NÃO ESSENCIAIS DO DIREITO, NOS TERMOS DO N.º 2 DO ARTIGO 24º DO CPI.
657794	20026772 28	2021.11.03	2022.05.19	FINANCIPE - GESTÃO E PATRIMÓNIO, S.A.	PT	INDEFERE-SE O PRESENTE PEDIDO DA MODIFICAÇÃO DE DECISÃO EM VIRTUDE DE NÃO EXISTIREM FUNDAMENTOS QUE JUSTIFIQUEM A REVOGAÇÃO DO DESPACHO PROFERIDO.

Renovações Parciais

A publicação das renovações parciais a seguir indicadas corresponde à renúncia para a parte do direito que não foi objeto de renovação

Processo	Data da renovação	Observações
503382	2022.05.18	RENOVAÇÃO PARCIAL DO REGISTO, APENAS PARA OS PRODUTOS DA CLASSE 29.

Pedidos e Avisos de Deferimento de Revalidação

Processo	Data do pedido de revalidação	Data de despacho de deferimento	Requerente / titular	Observações
476799	2022.05.11	2022.05.18	CEVARGADO - ALIMENTOS COMPOSTOS, LDA.	
484465	2022.05.11	2022.05.18	SOCIEDADE AGRÍCOLA DA QUINTA DE SANTO ANTÓNIO, LDA.	
645005	2022.05.11	2022.05.18	MEDERI CLINIC - CLINICAS MEDICAS E DENTARIAS, LDA	

REGISTO INTERNACIONAL DE MARCAS**Recusas**

Processo	Data do pedido	Data da recusa	Nome do 1º requerente/titular	País resid.	Classes (Nice)	Observações
1579492	2020.12.30	2022.05.06	F&I BEVERAGES AG	CH	33	art. 232.º n.º 1 al. b), 238.º n.º 1 e 245.º do cpi.

Outros Atos

1579492. – POR TER SIDO REVOGADO AO ABRIGO DO ART.º 22.º DO CPI, O DESPACHO DE CONCESSÃO PUBLICADO NA PÁG. 99 DO BPI EDITADO EM 14/10/2021, DEVE SER CONSIDERADO SEM EFEITO.

REGISTO DE LOGÓTIPOS

Pedidos

De acordo com o artigo 286.º do Código da Propriedade Industrial, a seguir se publicam os pedidos de registo de logótipos; da data de publicação do presente aviso começa a contar-se o prazo de dois meses para a apresentação de reclamações de quem se julgar prejudicado pela eventual concessão dos mesmos, em conformidade com o artigo 17.º do mesmo Código.

(210) 53733	LOG	(210) 53739	LOG
(220) 2022.05.16		(220) 2022.05.17	
(730) PT VIA CONSULTING S.A.		(730) PT ABÍLIO RODRIGUES PEIXOTO E FILHOS,SA	
(512) 70220 OUTRAS ACTIVIDADES DE CONSULTORIA PARA OS NEGÓCIOS E A GESTÃO OUTRAS ACTIVIDADES DE CONSULTORIA PARA OS NEGÓCIOS E A GESTÃO; CAE 46180 - AGENTES ESPECIALIZADOS DO COMÉRCIO POR GROSSO DE OUTROS.		(512) 46732 COMÉRCIO POR GROSSO DE MATERIAIS DE CONSTRUÇÃO (EXCEPTO MADEIRA) E EQUIPAMENTO SANITÁRIO COMÉRCIO POR GROSSO DE MATERIAIS DE CONSTRUÇÃO (EXCETO MADEIRA) E EQUIPAMENTO SANITÁRIO	
(591) PANTONE 3255 C; PANTONE 631 C; PANTONE 2727 C; PANTONE 2726 C; PANTONE 266 C; PANTONE 7442 C.		(591) LARANJA; BRANCO	
(540)		(540)	
			
(531) 27.5.17			
<hr/>			
(210) 53736	LOG		
(220) 2022.05.16			
(730) PT JORGE PONTES, LD.ª			
(512) 55111 HOTÉIS COM RESTAURANTE HOTÉIS COM RESTAURANTE		(531) 26.3.23 ; 27.5.1 ; 27.99.16 ; 29.1.98	
(591)			
(540)			
			
(531) 1.1.3 ; 1.1.99 ; 6.7.5 ; 27.5.1			

Concessões

Processo	Data do registo	Data do despacho	Nome do 1º requerente/titular	País resid.	Observações
53417	2022.05.19	2022.05.19	OLGA ISABEL CARVALHEIRO ESTEVES BOTAS	PT	
53418	2022.05.19	2022.05.19	EASYREST, LDA.	PT	
53422	2022.05.19	2022.05.19	CASA AGRÍCOLA DA RIBEIRA DE VILARIÇA, LDA.	PT	
53426	2022.05.19	2022.05.19	GILLIARD SILVA MORAIS	PT	
53427	2022.05.19	2022.05.19	ANTONIO JOSE RODRIGUES PEREIRA	PT	
53430	2022.05.19	2022.05.19	FORMALGARVE, LDA	PT	
53432	2022.05.19	2022.05.19	MARCO ANTÓNIO PEREIRA DOS SANTOS	PT	
53435	2022.05.19	2022.05.19	ALGARCHURRA - ASSOCIAÇÃO DE CRIADORES DE OVINOS DA RAÇA CHURRA ALGARVIA	PT	
53437	2022.05.19	2022.05.19	PAULO JORGE SALZEDAS HELENA	PT	

Recusas

Processo	Data do pedido	Data da recusa	Nome do 1º requerente/titular	País resid.	Observações
52294	2021.05.20	2022.05.17	ODISSEIAS & LEGENDAS, LDA	PT	recusado nos termos do art.º 22º, alíneas d) e h) do n.º 1, n.º 2 e alínea a) do n.º 3 do artigo 289º do cpi.
53285	2022.01.10	2022.05.18	GARRAFEIRA AZEVEDO, LDA.	PT	nos termos da alínea d), do n. 1 do artigo 289º e do nº 5 do artigo 229º, por remissão do artigo 287º do cpi
53293	2022.01.17	2022.05.18	100 METROS SOLUÇÕES DE EMBALAGEM, UNIPESSOAL LDA	PT	nos termos da alínea d), do n. 1 do artigo 289º e do nº 5 do artigo 229º, por remissão do artigo 287º do cpi

Renovações

N.ºs 4 037, 26 134, 26 288, 27 421 e 27 427.

Desistências

Processo	Data do pedido	Data da desistência	Nome do 1º requerente/titular	País resid.	Observações
53411	2022.02.15	2022.05.19	MIGUEL FILIPE MARCELINO DORES	PT	PEDIDO JÁ PUBLICADO

Outros Atos

52294. – POR TER SIDO REVOGADO AO ABRIGO DO ART. 22º DO CPI, O DESPACHO DE CONCESSÃO PUBLICADO NA PAG.97 DO BPI EDITADO EM 05/01/2022 DEVE SER CONSIDERADO SEM EFEITO.

Pedidos e Avisos de Deferimento de Revalidação

Processo	Data do pedido de revalidação	Data de despacho de deferimento	Requerente / titular	Observações
21986	2022.05.12	2022.05.16	LUÍS FILIPE FALCATO SOARES	
23039	2022.05.12	2022.05.16	PAULO JORGE MOREIRA GONÇALVES	
53741	2022.05.12	2022.05.16	MARIANA DO ROSÁRIO BRANCO CIPRIANO LUCAS PIRES	

Conversão para Logótipos ao abrigo do artigo 11.º do Decreto-Lei n.º 143 de 25 de Julho

Processo Antigo	Nome do 1º requerente/titular	País resid.	Processo Novo
NOME DE ESTABELECIMENTO 43118	MARIANA DO ROSÁRIO BRANCO CIPRIANO LUCAS PIRES	PT	LOGÓTIPO 53741

AGENTES OFICIAIS DE PROPRIEDADE INDUSTRIAL

(Os Agentes Oficiais da Propriedade Industrial, como tal reconhecidos pelo Instituto Nacional da Propriedade Industrial, podem promover actos e termos do processo sem necessidade de juntar procuração).

Jorge Cruz

- Cartório: Rua Vitor Cordon, 10-A – 1249-103 LISBOA
- Tel.: 21 3475020 – Fax: 21 3421885 e 21 3424583
- E-mail: jorgecruz@jpcruz.pt
- Web: www.jpereiradacruz.pt

João Mascarenhas de Vasconcelos

- Cartório: Av. Duque D'Ávila, 32-1º – 1000-141 LISBOA
- Tel.: 21 3547763 – Fax: 21 3560486
- E-mail: geral@fdnovaes.com

António João Coimbra da Cunha Ferreira

- Cartório: Av. José Gomes Ferreira, 15 – 3ºL, 1495-139 ALGÉS
- Tel.: 21 3241530 – Fax: 21 3422446 e 21 3476656
- E-mail: marcpat@agcunhaferreira.pt
- Web: www.agcunhaferreira.pt

João Pereira da Cruz

- Cartório: Rua Vitor Cordon, 10-A – 1249-103 LISBOA
- Tel.: 21 3475020 – Fax: 21 3421885 e 21 3424583
- E-mail: joaopcruz@jpcruz.pt
- Web: www.jpereiradacruz.pt

Vitor Hugo Ramalho da Costa França

- Cartório: Av. Duque D'Ávila, 32 - 1º – 1000-141 LISBOA
- Tel.: 21 3547574 – Fax: 21 3528473 e 21 35511 03
- E-mail: costa.franca@netcabo.pt

Jorge Afonso Cruz

- Cartório: Rua Vitor Cordon , 10-A – 1249-103 LISBOA
- Tel.: 21 3475020 – Fax: 21 3421885 e 21 3424583
- E-mail: jorgeacruz@jpcruz.pt
- Web: www.jpereiradacruz.pt

Marta Burnay da Costa Pessoa Bobone

- Cartório: Travessa do Jardim à Estrela, 28 – 1350-186 LISBOA
- E-mail: bobone@zonmail.pt

Maria Silvina Vieira Pereira Ferreira

- Cartório: Av. Casal Ribeiro, 50 - 3º, 1000-093 LISBOA
- Tel.: 21 3815050 – Fax: 21 3831150/21 381 33 93
- E-mail: sferreira@clarkemodet.com.pt

Maria Eugénia Martinez

- Cartório: Rua Vitor Cordon, 10-A – 1249-103 LISBOA
- Tel.: 21 3475020 – Fax: 21 3421885 e 21 3424583
- E-mail: mariaeugeniamartinez@jpcruz.pt
- Web: www.jpereiradacruz.pt

Maria do Rosário May Pereira da Cruz

- Cartório: Av. Duque d' Ávila, 66, 7º - 1050-083 LISBOA
- Tel.: 21 387 69 61 - Fax: 21 387 75 96
- E-mail: furtado@furtado.pt

Nuno Cruz

- Cartório: Rua Vitor Cordon , 10-A – 1249-103 LISBOA
- Tel.: 21 3475020 – Fax: 21 3421885 e 21 3424583
- E-mail: nunocruz@jpcruz.pt
- Web: www.jpereiradacruz.pt

Raquel da Costa França

- Cartório: Av. Duque D'Ávila, 32 – 1º – 1000-141 LISBOA
- Tel.: 21 3547574 – Fax: 21 3528473 e 21 3551103
- E-mail: costa.franca@netcabo.pt

António José Pissarra Dias Machado

- Cartório: Av. José Gomes Ferreira, 15 – 3ºL, 1495-139 ALGÉS
- Tel.: 21 3241530 – Fax: 21 3422446 e 21 3476656
- E-mail: marcpat@agcunhaferreira.pt
- Web: www.agcunhaferreira.pt

José Eduardo de Sampaio

- Cartório: Rua do Salitre, 195 – 1269-063 LISBOA
- Tel.: 21 3841300 – Fax: 21 3875775
- E-mail: jedc@jedc.pt
- Web: www.jedc.pt

João Carlos Sardiña de Barros

- Cartório: Rua Rodrigo da Fonseca, 72 – 3º Esq. - 1250-193 LISBOA
- Tel.: 213863466
- E-mail: gmr@magalhaes-adv.pt

Francisco de Novaes C. B. S. Atayde

- Cartório: Av. Duque D'Ávila, 32 – 1º – 1000-141 LISBOA
- Tel.: 21 3547763 e 21 3155038 – Fax: 21 3560486
- E-mail: geral@fdnovaes.com

Isabel Carvalho Franco

- Cartório: Rua do Salitre, 195 – 1269-063 LISBOA
- Tel.: 21 3841300 – Fax: 21 3875775
- E-mail: isabel.franco@jedc.pt
- Web: www.jedc.pt

Álvaro Albano Duarte Catana

- Cartório: Avenida Marquês de Tomar, 44 - 6º - 1069 - 229 LISBOA
- Tel.: 217 613 490 – Fax: 217 613 499
- E-mail: alvaro.duarte@aduarateassoc.com
- Web: www.aduarateassoc.com

José Eduardo Dinis de Carvalho

- Cartório: Rua do Salitre, 195 – 1269-063 LISBOA
- Tel.: 21 3841300 – Fax: 21 3875775
- E-mail: jedc@jedc.pt
- Web: www.jedc.pt

Fernando António Ferreira Magno

- Cartório: Av. José Gomes Ferreira, 15 – 3ºL, 1495-139 ALGÉS
- Tel.: 21 3241530 – Fax: 21 3422446 e 21 3476656
- E-mail: marcpat@agcunhaferreira.pt
- Web: www.agcunhaferreira.pt

António Côrte-Real

- Cartório: Rua Castilho, 167. 2º - 1070-050 LISBOA
- Tel.: 21 7801963 e 21 7801966 – Fax: 21 7975813
- E-mail: sgcr@sgcr.pt
- Web: www.sgcr.pt

José Luís Arnaut

- Cartório: Rua Castilho, 50, 1250-071 LISBOA
- Tel.: 21 0958100 – Fax: 21 0958155
- E-mail: jarnaut@rpa.pt

José Motta Veiga

- Cartório: Rua João Penha, 10 – 1250-131 LISBOA
- Tel.: 21 3882659 e 21 3841120 – Fax: 21 3873752
- E-mail: mottaveiga@mail.telepac.pt
- Web: www.marcaonline.pt

Pedro da Silva Alves Moreira

- Cartório: Rua Tomás Ribeiro, nº 45 – 5º Esq., 1050-225 LISBOA
- Tel.: 21 3907373 – Fax: 21 3978754
- E-mail: mail@rcf.pt
- Web: www.rcf.pt

João Luís Garcia

- Cartório: Rua Castilho, 167. 2º - 1070-050 LISBOA
- Tel.: 21 7801963 e 21 7801966 – Fax: 21 7975813
- E-mail: sgcr@sgcr.pt
- Web: www.sgcr.pt

Manuel António Durães da Conceição Rocha

- Cartório: Lagoas Park - Edifício 7, 1º Piso – 2740-244 PORTO SALVO
- Tel.: 21 1224726
- E-mail: info.portugal@herrero.pt

Gonçalo de Magalhães Moreira Rato

- Cartório: Rua Rodrigo da Fonseca, 72 – 3º Esq, 1250-193 LISBOA
- Tel.: 21 3875201 - Fax: 21 3875200
- E-mail: gmr@magalhaes-adv.pt

José Raúl de Magalhães Simões

- Cartório: Rua Castilho, 167. 2º - 1070-050 LISBOA
- Tel.: 21 7801963 e 21 7801966 – Fax: 21 7975813
- E-mail: sgcr@sgcr.pt
- Web: www.sgcr.pt

Maria das Dores Marques Banheiro Meira

- Cartórios: Rua Quirino da Fonseca, 29 – 5º Esq. – 1000-251 LISBOA e Av. Luísa Todi, 277, 2º, E-1 – 2900-452 SETÚBAL
- Tel.: 21 8436250 e 265 540240 – Fax: 21 8436251 e 265 540241
- E-mail: tecnimarca@gmail.com
- Web: www.tecnimarca.pt e www.tecnimarca.com

Martim Luís Gomes de Araújo de Arantes e Oliveira

- Cartório: Rua Tomás Ribeiro, nº 45 – 5º Esq., 1050-225 LISBOA
- Tel.: 21 3907373 – Fax: 21 3978754
- E-mail: rcf@rcf.pt

Dina Maria Martins Pereira Soares

- Cartório: Av. José Gomes Ferreira, 15 – 3ºL, 1495-139 ALGÉS
- Tel.: 21 3241530 – Fax: 21 3422446 e 21 3476656
- E-mail: marcpat@agcunhaferreira.pt
- Web: www.agcunhaferreira.pt

Carmen Cristina Martins Garcia de Pina Alcobia Galinha

- Cartório: Avenida Ressano Garcia nº 6 R/c. Esq. - 1070-237 LISBOA
- Tel.: +351 213 712 737 - Fax:+351 213 874 726
- E-mail: carmenpina@sapo.pt

Ana Maria Ferreira Pereira da Silva Veiga

- Cartório: Rua Ator Chaby Pinheiro, 5 A - 2795-060 LINDA A VELHA
- Tel.: 914930808
- E-mail: apsilvaveiga@netcabo.pt

Luís Silva Carvalho

- Cartório: Rua Vitor Cordon, 10-A, – 1249-103 LISBOA
- Tel.: 21 3475020 – Fax: 21 3421885 e 21 3424583
- E-mail: lsc@jpcruz.pt
- Web: www.jpereiradacruz.pt

Alberto Canelas

- Cartório: Rua Vitor Cordon , 10-A – 1249-103 LISBOA
- Tel.: 21 3475020 – Fax: 21 3421885 e 21 3424583
- E-mail: acanelas@jpcruz.pt
- Web: www.jpereiradacruz.pt

César Manuel de Bessa Monteiro

- Cartório: Av. Infante D. Henrique, 26 - 1149-096 LISBOA
- Tel.: 21 723 18 00 – Fax: 21 723 1899
- E-mail: bessa.monteiro@abreuadvogados.com
- Web: www.abreuadvogados.com

Paulo Alexandre Pinto Correia Rodrigues da Graça

- Cartório: Av. Almirante Reis, 104 - 5º – 1150-022 LISBOA
- Tel.: 21 8110051 – Fax: 21 8141605
- E-mail: paulo.graca-82931@advogados.oa.pt

Miguel Camargo de Sousa Eiró

- Cartório: Av. Fontes Pereira de Melo, 15 – 7º – 1050-115 LISBOA
- Tel.: 21 3160324 – Fax: 21 3150826
- E-mail: miguel.eiro@mail.telepac.pt

Elsa Maria Martins Barreiros Amaral Canhão

- Cartório: Rua Tomás Ribeiro, nº 45 – 5º Esq., 1050-225 LISBOA
- Tel.: 21 3907373 – Fax: 21 3978754
- E-mail: mail@rcf.pt
- Web: www.rcf.pt

Joaquim Maria Calado Marques

- Cartório: Av. Álvares Cabral, 47 - R/C - 1250-015 LISBOA
- Tel.: 21 381 46 40 – Fax: 21 381 46 41
- E-mail: jcaladomarques@esc-advogados.pt

José António dos Reis Martinez

- Cartório: Rua Vitor Cordon, 30 –1º – 1200-484 LISBOA
- Tel.: 21 3473860 – Fax: 21 3473548
- E-mail: jamartinez.advogados@esc-advogados.com

Ana Teresa Pulido

- Cartório: R. Braamcamp, 90 -3º – 1250-052 LISBOA
- Tel.: 936792055
- E-mail: anateresa.pulido@nga.pt
- Web: www.nga.pt

Vera Araújo Arnaut

- Cartório: Av. Eng Duarte Pacheco, Torre 2, 9.º - Sala 3. – 1070 – 102 LISBOA
- Tel.: 21 384 01 97/8 – Fax: 21 384 01 99
- E-mail: vera.araujo@notarios.pt

Luísa Guerreiro

- Cartório: Rua Raul Proença, 3 - 2820-478 CHARNECA DA CAPARICA
- Tel: 21 821 23 47
- E-mail: luisague@netcabo.pt
- Web: www.lguerreiro.com

Olga Maria Rocha da Cruz Landim

- Cartório: Av. Casal Ribeiro, 50 - 3º, 1000-093 LISBOA
- Tel.: 21 3815050 e 21 3815054 – Fax: 21 3831150 e 21 3813393
- E-mail: info@clarkemodet.com.pt

Paulo Pelayo de Sousa

- Cartório: Rua de Sá da Bandeira, 706 – 2.º. Esq.º – 4000-432 PORTO
- Tel.: 22 2046120 – Fax: 22 2080728
- E-mail: geral@arlindodesousa.pt

Pedro Pelayo de Sousa

- Cartório: Rua de Sá da Bandeira, 706 – 2.º. Esq. – 4000-432 PORTO
- Tel.: 22 2046120 – Fax: 22 2080728
- E-mail: geral@arlindodesousa.pt
- Web: www.arlindodesousa.pt

Pedro Manuel Branco da Cruz

- Cartório: Av. Duque de Loulé, 1 – 7º Esq. – 1050-085 LISBOA
- Tel.: 21 3535233 – Fax: 21 3535259
- E-mail: lex@cruzadvogados.com

Vítor Luís Ribeiro Cardoso

- Cartório: Rua Jaime Cortesão, nº 62 - 2910-538 SETÚBAL
- Tel.: 265 233 158 - TLM: 937250536 - Fax: 265 233 158
- E-mail: marcasepatentes@ribeirocardoso.com

Abel Dário Pinto de Oliveira

- Cartório: Rua Nossa Senhora de Fátima, 419 - 3º - Frente - 4050-428 PORTO
- Tel.: 22 600 80 94 e 22 016 02 04 – Fax: 22 600 80 95
- E-mail: geral@ampporto.com

Alexandra Costa Paixão

- Cartório: Av. António Augusto de Aguiar, nº 148, 4C e 5C - 1050-021 LISBOA
- Telemóvel: 919830742
- E-mail: fastfiling@fast-filing.com

Ana Bárbara Emauz de Melo Portugal de Sampaio

- Cartório: Rua do Salitre, 195 – 1269-063 LISBOA
- Tel.: 21 3841300 – Fax: 21 3875775
- E-mail: ana.sampaio@jedc.pt
- Web: www.jedc.pt

Ana Maria Gonçalves Fidalgo

- Cartório: Av. Casal Ribeiro, 50 - 3º, 1000-093 LISBOA
- Tel.: 21 3815050 – Fax: 21 3831150
- E-mail: afidalgo@clarkemodet.com.pt

Anabela Teixeira de Carvalho

- Cartório: Edifício Net - Rua de Salazares, n.º 842 - 4149-002, PORTO
- Tel.: 220028916 - Fax: 225322066
- E-mail: anabela.carvalho@patents.pt
- Web: <http://patentree.eu/>

António Jorge Mateus Andrade

- Cartório: Av. Infante D. Henrique, 26 - 1149-096 LISBOA
- Tel.: 21 7231800 - Fax: 21 7231899
- E-mail: antonio.andrade@abreuadvogados.com
- Web: www.abreuadvogados.com

Bruno Braga da Cruz

- Cartório: Rua Castilho, 67, 1º 1250-068 LISBOA
- Tel.: (+351) 213 849441 - Fax: (+351) 213 849449
- E-mail: brunobragadacruz-127791@adv.oa.pt
- Web: <https://www.glawyers.eu/>

Carla Maria Santos Pinheiro

- Cartório: Edifício Oceanus - Avenida da Boavista, 3265 - 3º andar, Escr. 3.4 – 4100-137 PORTO
- Tel.: 22 5323340 – Fax: 22 5323349
- E-mail: cpinheiro@clarkemodet.com.pt

Cláudia Pimenta Monteiro de Medina Barbosa Xara-Brasil Nogueira

- Cartório: Av. Maria Helena Vieira da Silva, 40, 1º Dto.– 1750-184 LISBOA
- Tm.: 96 297 25 10
- E-mail: cxarabrasil@gmail.com

Cristina Antónia de Almeida Carvalho

- Cartório: Rua Castilho, 167, nº 2 - 1070-050 LISBOA
- Tel.: 217 80 19 63
- E-mail: cac@sgcr.pt

Filipe Teixeira Baptista

- Cartório: Edifício Heron Castilho - Rua Braamcamp, 40 – 5 E - 1250-050 LISBOA
- Tel.: 211 914 169 - Fax: 211 914 166
- E-mail: filipe.baptista@bma.com.pt
- Web: www.bma.com.pt

Gonçalo de Melo Portugal Saluce de Sampaio

- Cartório: Rua do Salitre, 195 – 1269-063 LISBOA
- Tel.: 21 3841300 – Fax: 21 3875775
- E-mail: goncalo.sampaio@jedc.pt
- Web: www.jedc.pt

Gonçalo Maria Cabral da Cunha Ferreira

- Cartório: Av. Duarte Pacheco, 37 R/C Dtº – 2780-216 OEIRAS
- Tel.: 916093424
- E-mail: goncalo@cfadvogados.com

Gonçalo Santos da Cunha de Paiva e Sousa

- Cartório: Rua dos Bacalhoeiros, 4 – 1100-070 LISBOA
- Tel.: 218 823 990– Fax: 218 823 997
- E-mail: goncalo.sousa@gastao.eu
- Web: www.gastao.eu

Inês de Carvalho Simões

- Cartório: Rua Vitor Cordon , 10-A – 1249-103 LISBOA
- Tel.: 21 3475020/30 – Fax: 21 3421885 e 21 3424583
- E-mail: inessimoes@jpcruz.pt
- Web: www.jpereiradacruz.pt

João M. Pimenta

- Cartório: Rua Vitor Cordon, 10-A – 1249-103 LISBOA
- Tel.: 21 3475020/30 – Fax: 21 3421885 e 21 3424583
- E-mail: joaopimenta@jpcruz.pt
- Web: www.jpereiradacruz.pt

João Sardinha

- Cartório: Rua Vitor Cordon , 10-A – 1249-103 LISBOA
- Tel.: 21 3475020/30 – Fax: 21 3421885 e 21 3424583
- E-mail: joaosardinha@jpcruz.pt
- Web: www.jpereiradacruz.pt

João Paulo Sena Mioludo

- Cartório: Rua Com Francisco Manuel de Melo, 21 - 1070-085 LISBOA
- Tel.: 963075786
- E-mail: joao.mioludo@srslegal.pt

Luís Gonçalo Moura Cavaleiro de Ferreira

- Cartório: Av. Álvares Cabral, 47, 1º – 1250-015 LISBOA
- Tel.: 213 806 530 – Fax: 213 806 531
- E-mail: cavaleiro.ferreira@leonelalves.com

Marco Alexandre Gomes da Silva Pires de Sousa

- Cartório: Rua Quinta do Monte, 96 - 1º Dtº - 4805-151 CALDAS DAS TAIPAS
- Tel. 936954610 – Fax: 253471946
- E-mail: marcopires.sousa-9680p@adv.oa.pt

Maria do Carmo Ferreira Fernandes Simões

- Cartório: Av. Duque de Ávila, 66, 7º - 1050 - 083 LISBOA
- Tel.: 21 3876961 – Fax: 21 3877596
- E-mail: furtado@furtado.pt

Maria Manuel Ramos Lucas

- Cartório: Praça de Portugal n.º 7C - 1ºD - 2910-640 SETÚBAL
- Tel.: 265 228685 – Fax: 265 228637
- E-mail: mmlucas@marquesmarcas.com

Maria Teresa Delgado

- Cartório: Lagoas Park - Edifício 7, 1º Piso – 2740-244 PORTO SALVO
- Tel.: 21 1224726
- E-mail: tdelgado@herrero.pt

Miguel Adolfo Coelho Quintans

- Cartório: Rua Sousa Martins, 10 – 1050-218 LISBOA
- Tel.: 21 0958109 – Fax: 21 0958155
- E-mail: miguel.quintans@cms-rpa.com
- Web: www.rpa.pt

Ricardo Souto Soares Henriques

- Cartório: Av. Infante D. Henrique, 26 – 1149-096 LISBOA
- Tel.: 21 7231800 – Fax: 21 7231899
- E-mail: ricardo.henriques@abreuadvogados.com
- Web: www.abreuadvogados.com

Teresa Colaço Dias

- Cartório: Av. Duque de Ávila, 66, 7º- 1050-083 LISBOA
- Telef.: 351 21 387 69 61 - Fax: 351 21 387 75 96
- E-mail: teresa.dias@furtado.pt
- Web: www.furtado.pt

Teresa Maria Ferreira Pereira da Silva Garcia

- Cartório: R. Soldados da Índia, 72 – 1400-340 LISBOA
- Tel.: 21 3017086
- E-mail: garcia.teresa@netcabo.pt

Paulo Jorge Monteverde Plantier Saraiva Maia

- Cartório: Edifício Heron Castilho, Rua Braamcamp, 40 – 5E - 1250-050 LISBOA
- Tel.: 213 806 530 - Fax: 213 806 531
- E-mail: paulo.monteverde@bma.com.pt
- Web: www.bma.com.pt

Águeda Silva

- Cartório: Rua 4 de Outubro, 821 - 4810-485 GUIMARÃES
- E-mail: aguedasilva@gmail.com

Ana Bela Ferreira

- Cartório: Rua Castilho, 167 - 2º - 1070-050 LISBOA
- Tel.: 217801963 – Fax: 217975813
- E-mail: sgcr@sgcr.pt
- Web: www.sgcr.pt

Margarida Martinho do Rosário

- Cartório: Rua dos Bacalhoeiros, 4 - 1100-070 LISBOA
- Tel.: 218823990 – Fax: 218823997
- E-mail: gcf@gastao.eu
- www.gastao.eu

Ana Rita Vilhena

- Cartório: Rua Vitor Cordon, 10-A – 1249-103 LISBOA
- Tel.: 21 3475020 – Fax: 21 3421885 e 21 3424583
- E-mail: anaritavilhena@jpcruz.pt
- Web: www.jpereiradacruz.pt

António Trigueiros de Aragão

- Cartório: Rua Tomás Ribeiro, nº 45 – 5º Esq., 1050-225 LISBOA
- Tel.: 213907373 – Fax: 213978754
- E-mail: mail@rcf.pt

Carmina Cardoso

- Cartório: Largo de São Carlos, 3 - 1200-410 LISBOA
- Tel.: 213583620 – Fax: 213159434
- E-mail: c.cardoso-183171@adv.oa.pt.

Elsa Guilherme

- Cartório: Rua Castilho, 167, 2º - 1070-050 LISBOA
- Tel.: +351 217801963
- E-mail: ebg@sgcr.pt

Filipe Pedro

- Cartório: Rua Varela Silva, 3 - 2º Dto. - 2730-233 BARCARENA
- E-mail: filipedro@netcabo.pt

Francisca Ferreira Pinto

- Cartório: Av. da República, 25 - 1º - 1050-186 LISBOA
- Tel.: 213821200 – Fax: 213877109
- E-mail: francisca.ferreira.pinto@garrigues.com / gcf@garrigues.com

Hugo Monteiro de Queirós

- Cartório: Av. Fontes Pereira de Melo, 43 - 1050-119 LISBOA
- Tel.: +351 213 197 311 – Tlm: +351 934 301 498
- E-mail: hugo.monteiroqueiros@plmj.pt
- Web: www.plmj.com

Isabel Bairrão

- Cartório: Avenida da República, 25 - 1º - 1050-196 LISBOA
- Tel.: 213800910 – Fax: 213877109
- E-mail: isabel.bairrao@garrigues.com

Joana Mata

- Cartório: Rua Bernardo Lima, 3 - 1150-074 LISBOA
- Tel.: 213566400 – Fax: 213566488
- E-mail: joanamata@rsa-advogados.pt

João Jorge

- Cartório: Rua Tomás Ribeiro, nº 45 – 5º Esq., 1050-225 LISBOA
- Tel.: 213907373 – Fax: 213978754
- E-mail: mail@rcf.pt

João Pedro Fazendeiro

- Cartório: Av. Conselheiro Fernando de Sousa, nº 19, 5º - 1070-072 LISBOA
- Tel.: 216083894
- E-mail: legal@protectidea.pt

Jorge Faustino

- Cartório: Rua Tomás Ribeiro, nº 45 – 5º Esq., 1050-225 LISBOA
- Tel.: 213907373 – Fax: 213978754
- E-mail: mail@rcf.pt

José de Novaes e Ataíde

- Cartório: Av. Duque D'Ávila, 32 - 1º - 1000-141 LISBOA
- Tel.: 213547763 – Fax: 213560486
- E-mail: geral@fdnovaes.com

Lídia Neves

- Cartório: Av. Engenheiro Duarte Pacheco, 7, r/c - 1070-100 LISBOA
- Tel.: 21 78148 00 – Fax: 21 781 48 02
- E-mail: lidia.neves@mirandalawfirm.com

Lourenço de Sampaio

- Cartório: Rua do Salitre, 195 - 1269-063 LISBOA
- Tel.: 213841300 – Fax: 213875775
- E-mail: lourenco.sampaio@jedc.pt

Luís Humberto Ferreira

- Cartório: Edifício Net - Rua de Salazares, n.º 842 - 4149-002, PORTO
- Tel.: 220028916 - Fax: 225322066
- E-mail: luis.ferreira@patents.pt
- Web: <http://patentree.eu/>

Joana Fialho Pinto

- Cartório: Av. José Gomes Ferreira, 15 – 3ºL, 1495-139 ALGÉS
- Tel.: 213241530 – Fax: 213422446
- E-mail: JoanaFPinto@agcunhaferreira.pt

Maria Cruz Garcia

- Cartório: Av. Casal Ribeiro, 50, 3º Andar – 1000-093 LISBOA
- Tel.: 91 145 26 59
- E-mail: inpi@clarkemodet.com.pt.
- Web: www.clarkemodet.com

Mário Castro Marques

- Cartório: Rua António Cardoso, 235, 6º Drt Frt, 4150-081 PORTO
- Tel.: 91 9107557
- E-mail: mariocastromarques@gmail.com

Marisa Coimbra

- Cartório: Rua Dom Francisco Manuel de Melo 21, 1070-085 LISBOA
- Tel.: 21 313 2000 – Fax: 21 313 2001
- E-mail: mail@rcf.pt
- Web: www.srslegal.pt/pt/

Nuno Lourenço

- Cartório: Lusoworld II A25. Rua Pé de Mouro 2710-144 SINTRA
- Tel.: 21 1395721 – Fax: 21 1946681
- E-mail: nuno.lourenco@today.patents.com
- Web: www.todaypatents.com

Rodolfo Condessa

- Cartório: Rua Cidade de Rabat, 31 - 8º Esq. - 1500-159 LISBOA
- Tel.: 966712005
- E-mail: rodolfo.condessa@gmail.com

Rui Duarte Catana

- Cartório: Av. Marquês de Tomar, 44 - 6º - 1069-229 LISBOA
- Tel.: 217613490 – Fax: 217613499
- E-mail: rui.catana@aduarateassoc.com
- Web: www.aduarateassoc.com

Rui Moreira de Resende

- Cartório: Rua Bernardo Lima, 3 - 1150-074 LISBOA
- Tel.: 213566400 – Fax: 213566488
- E-mail: ruiresende@rsa-advogados.pt

Sandra Martins Pinto

- Cartório: Praça General Humberto Delgado, n.º 267, 4º Andar, Salas 5, 4000-288 PORTO
- E-mail: sandramartinspinto@gmail.com

Teresa Luísa Catarino Fernandes Gingeira Martins

- Cartório: Edifício Net - Rua de Salazares, n.º 842 - 4149-002, PORTO
- Tel.: 220028916 - Fax: 225322066
- E-mail: info@patents.pt
- Web: <http://patentree.eu/>

Vasco Stillwell D'Andrade

- Cartório: Rua Castilho, 165 - 1070-050 LISBOA
- Tel.: 213817400 – Fax: 213826629
- E-mail: vsandrade@mlgts.pt

Vera Correia Alves

- Cartório: Rua do Carmo, n.º 11, 2º, sala 11, 4700-309 BRAGA
- Tlm: 919285011
- E-mail: valves@sablegal.pt

Ana Sofia Dinis Chaves

- Cartório: Rua Luis Gonzaga, Edifício Phoenix Garden, 7º andar H, MACAU
- Tel.: 00853 66591201
- E-mail: chaves.anasofia@gmail.com

Ália Mohamade Amadá

- Cartório: Rua Visconde de Santarém, n.º 75B, 1000 - 286 LISBOA
- E-mail: alia.amada-360741@adv-est.oa.pt

Rita Milhões

- Cartório: Rua do Salitre, 195 - 1269-063 LISBOA
- Tel.: 351 213 841 300
- E-mail: jedc@jedc.pt

Daniel Reis Nobre

- Cartório: Alameda dos Oceanos, 41K-21, Parque das Nações – 1990-207 LISBOA
- Tel.: 213 150 970 - Fax: 213 531 352
- E-mail: portugal@inventia.com
- Web: www.inventia.pt

Tiago Reis Nobre

- Cartório: Alameda dos Oceanos, 41K-21, Parque das Nações – 1990-207 LISBOA
- Tel.: 213 150 970 - Fax: 213 531 352
- E-mail: portugal@inventia.com
- Web: www.inventia.pt

David Cardoso

- Cartório: Avenida Defensores de Chaves, 36, 1.º Direito, 1000-119 LISBOA
- Tel.: 218758322 – Fax: 255134816
- E-mail: dc@legalwest.eu

Ágata Pinho

- Cartório: Av. Sidónio Pais, n.º 379, Piso 1, sala 1.14, Ed. HOECHST - 4100-486 BOAVISTA, PORTO
- Tel.: 220167495 – Fax: 226092487
- E-mail: agatapinho@jpcruz.pt
- Web: www.jpereiradacruz.pt

Ana Eugénio

- Cartório: Rua António Enes 18-3D - 1050-025 LISBOA
- E-mail: aeugenio.ana@gmail.com

Ana M. Sebastião

- Cartório: Rua Vitor Cordon , 10-A – 1249-103 LISBOA
- Tel.: 21 3475020/30 – Fax: 21 3421885 e 21 3424583
- E-mail: anamsebastiao@jpcruz.pt
- Web: www.jpereiradacruz.pt

Cátia Ribeiro

- Cartório: Praça de Portugal n.º 7C - 1.ºD - 2910-640 SETÚBAL
- Tel.: 265 228 685 - Fax: 265 228 637
- E-mail: catia@marquesmarcas.com
- Web: www.marquesmarcas.com

Joana Dez-Réis Grilo

- Cartório: Rua de Campolide n.º 164 D, 1070-029 LISBOA
- Tel.: 934954388
- E-mail: joana.grilo@protectdata.pt

Luís Caixinhas

- Cartório: Alameda dos Oceanos, 41K-21, Parque das Nações - 1990-207 LISBOA
- Tel.: 213 150 970 - Fax: 213 531 352
- E-mail: portugal@inventacom.com
- Web: www.inventacom.pt

Ricardo Abrantes

- Cartório: Taguspark, Núcleo Central 392, 2740-122 OEIRAS
- Tel.: 211119919
- E-mail: ricardo.abrantes@patents.pt
- Web: www.patentree.eu

Patrícia Marques

- Cartório: BBG, S.A., Rua Dr. Francisco Sá Carneiro n.º 475 C 4740-473 ESPOSENDE
- Tel.: 253968486
- E-mail: patricia.marques@hyline-bis.com

Márcia Martinho da Rosa

- Cartório: Rua Tomás Ribeiro, n.º 45 – 5.º Esq., 1050-225 LISBOA
- Tel.: (+351) 210 545 500 - Fax: (+351) 213 978 754
- E-mail: marcia.rosa@rcf.pt

Madalena Barradas

- Cartório: Lagoas Park - Edifício 7, 1.º Piso 2740-244 PORTO SALVO
- Tel.: 21 1224726
- E-mail: mbarradas@herrero.pt

Luís Teixeira

- Cartório: Rua Públia Hortênsia de Castro, nº 1, 2º A - 1500-518 LISBOA
- E-mail: teixeira.luismanuel@gmail.com

Manuel Cunha Ferreira

- Cartório: Av. José Gomes Ferreira, 15 – 3ºL, 1495-139 ALGÉS
- Tel.: 213241530 - Fax: 213476656 / 213422446
- E-mail: manuel.cunhaferreira@agcunhaferreira.pt

Ana Fazendeiro

- Cartório: Av. das Forças Armadas, nº 125 - 12º - 1600-079 LISBOA
- Tel.: 217231800 - Fax: 217231899
- E-mail: ana.fazendeiro@abreuadvogados.com

Vítor Palmela Fidalgo

- Cartório: Alameda dos Oceanos, 41K-21, Parque das Nações – 1990-207 LISBOA
- Tel.: 213 150 970 - Fax: 213 531 352
- E-mail: vfidalgo@inventacom.com
- Web: www.inventa.pt

Sérgio Coimbra Henriques

- Cartório: Av de Berna, 30 - 3º A, 1050-148 LISBOA
- Tel.: 211 64 99 99
- E-mail: sergiocoimbrahenriques@gmail.com

Filipa Lopes Galvão

- Cartório: Rua Professor Simões Raposo, nº 5, 4º B - 1600-660 LISBOA
- E-mail: filipa.galvao@eyesee.pt

Jorge Manuel Vaz Machado

- Cartório: Mouzinho de Albuquerque nº113, 5º Andar 4100-359PORTO
- Tel.: 912325395
- E-mail: jmachado@inventacom.com

Vera Albino

- Cartório: Alameda dos Oceanos, 41K-21, Parque das Nações – 1990-207 LISBOA
- Tel.: 213 150 970 - Fax: 213 531 352
- E-mail: portugal@inventacom.com
- Web: www.inventa.pt

Maria João Pereira

- Cartório: Av. Doutor João Canavarro 305, 1º, sl 19, 4480-668 VILA DO CONDE
- Tel.: +351 252 611 927 / +351 91 019 87 35
- E-mail: mariabaltarpereira@gmail.com

Mário Marques

- Cartório: Avenida 5 de Outubro, nº 10 - 1º - 1050-056 LISBOA
- Tel.: 216081027
- E-mail: mmarques@level-up.pt

Isaura Monteiro

- Cartório: Rua do Centro Comunitário, Lote 96, n.º 8 - 8135-154 ALMANCIL
- Tel.: 933462947
- E-mail: isaura.monteiro@gmail.com

Ana Rita Remígio

- Cartório: Edifício Net, Rua de Salazares 842 - 4149-002 PORTO
- Tel.: 225322064 - Fax: 225322066
- E-mail: ana.remigio@patents.pt
- Web: www.patents.pt

Daniela Dinis

- Cartório: Rua da Fé n.º 10 Casal do Rato 1675-313 PONTINHA
- Tel.: 961294016
- E-mail: danielamdinis-456421@adv.oa.pt

Luís Pinto Monteiro

- Cartório: Av. da Liberdade, 224 - 1250-148 LISBOA
- Tel.: 213197300 - Fax: 213197319
- E-mail: luis.pintomonteiro@plmj.pt

Cláudia Freixinho Serrano

- Cartório: Rua Vitor Cordon , 10-A - 1249-103 LISBOA
- Tel.: 213475020 - Fax: 213421885
- E-mail: claudiaserrano@jpcruz.pt

David Marques

- Cartório: Avenida Cova dos Vidros, Lote 2570 - 2975-333 QUINTA DO CONDE
- E-mail: davidmtfmarques@gmail.com

Filipe Funenga

- Cartório: Vågsgaten, 43, 4306 SANDNES NO
- Tel.: (+47) 908 77 808
- E-mail: filipe.funenga@patent.no

Inês Monteiro Alves

- Cartório: Alameda dos Oceanos, 41K-21, Parque das Nações – 1990-207 LISBOA
- Tel.: 213150970 - Fax: 213531352
- E-mail: ialves@inventia.com

Mariana Bernardino Ferreira

- Cartório: Av. Álvares Cabral, 47 - 1.º - 1250-015 LISBOA
- Tel.: 213806530 - Fax: 213806531
- E-mail: mariana.ferreira@bma.com.pt
- Web: www.bma.pt

Patrícia Lima

- Cartório: Instituto Superior Técnico, Avenida Rovisco Pais - 1049-001 LISBOA
- E-mail: patriciamlima@hotmail.com

Rita Mendonça

- Cartório: Rua Castilho, 167, 2º - 1070-050 LISBOA
- Tel.: 217 801 963 – Fax: 217 975 813
- E-mail: sgcr@sgcr.pt
- Web: www.sgcr.pt

Rui do Nascimento Gomes

- Cartório: Rua Vitor Cordon, 10-A - 1249-103 LISBOA
- Tel.: 213475020 - Fax: 213421885
- E-mail: ruigomes@jpcruz.pt
- Web: www.jpereiradacruz.p

Vasco Rosa Dias

- Cartório: Est. Beira nº 176, 5º A - 3030-173 COIMBRA
- Tel.: 963312134
- E-mail: vasco.rosa.dias@gmail.com

Joana Piriquito Santos

- Cartório: Rua D. Luís I, n.º 28 1200-151 LISBOA
- Tel.: 213113400 - Fax: 213113406
- E-mail: jcs@vda.pt

Sónia Mota Maia

- Cartório: Alameda da Quinta de Sto. António, nº 1 - Núcleo 1 - 2º E - 1600-675 LISBOA
- Tel.: 217160190 - Fax: 213244665
- E-mail: info@ip-smm.com

Pedro Bacelar

- Cartório: Estrada da Chainha, Lote 6, Nº163 R/C - 7005-198 ÉVORA
- Tel: 266040468 e 919654760 - Fax: 266040948
- E-mail: pedro.espanca@gmail.com

Miguel Antunes de Resende

- Cartório: Avenida de São Pedro nº 31 Monte Estoril - 2765-446 ESTORIL
- Tel: 910583778
- E-mail: miguelantunesderesende@gmail.com

Luís Sommer Ribeiro

- Cartório: Rua Artilharia Um, n.º 79, 3.º direito, 1250-038 LISBOA
- E-mail: geral@saveas.pt

João Pereira Cabral

- Cartório: Alameda dos Oceanos, 41, K21, Parque das Nações - 1990-207 LISBOA
- Tel: 213150970 - Fax: 213531352
- E-mail: jcabral@inventacom.com
- Web: www.inventa.pt

João Francisco Sá

- Cartório: Alameda dos Oceanos, 41, K21, Parque das Nações - 1990-207 LISBOA
- Tel: 213150970 - Fax: 213531352
- E-mail: jfsa@inventacom.com
- Web: www.inventa.pt

Sousa Ribeiro

- Cartório: Av. Álvares Cabral, n.º 47, 1.º andar - 1250-015 LISBOA
- Tel: 213806530 - Fax: 213806531
- E-mail: sousaribeiro-46899p@adv.oa.pt

Evangelino Marques Ribeiro

- Cartório: Praça de Portugal n.º 7C - 1.ºD - 2910-640 SETÚBAL
- Tel: 265228685 e 932573091 - Fax: 265228637
- E-mail: marquesribeiro@marquesmarcas.com
- Web: www.marquesmarcas.com

Diogo Xavier Santos

- Cartório: Rua Castilho, 167, 2.º Andar - 1070-050 LISBOA
- Tel: 217801963 e 912628247 - Fax: 217975813
- E-mail: dxs@sgcr.pt
- Web: www.sgcr.pt

Saulo Chanoca

- Cartório: Rua Artilharia Um, n.º 51, Páteo Bagatela, Edifício 1, 4.º Andar - 1250-137 LISBOA
- Tel: 211554330 e 935274353
- E-mail: schanoca@bas.pt

Lígia Gata

- Cartório: Av. Dr. Mário Moutinho, Lt 1519, 7.º Esq. - 1400-136 LISBOA
- Tel: 213011684
- E-mail: ligiagata007@gmail.com
- Web: www.megaingenium.eu

Manuel Bastos Moniz Pereira

- Cartório: Rua dos Bacalhoeiros 4, 1100-070 LISBOA
- Tel: 218823990 - Fax: 218823997
- E-mail: manuel.pereira@gastao.eu
- Web: www.gastao.eu

Ana Neves

- Cartório: Rua Dr. Bernardino Machado, n.º 30A, Vale Milhaços, 2855-437 CORROIOS
- Tel: 936256546
- E-mail: anaisabelneves@gmail.com

Ana Plácido Martins

- Cartório: Rua Feliciano de Castilho, 92, 4150- 311 PORTO
- Tel: 226097509
- E-mail: anaplacidomartins-21156l@adv.oa.pt

André Sarmento

- Cartório: Rua Damião de Góis, n.º 56, 4.º Andar, apt. 43, 4050-221 PORTO
- Tel: 223 751 032
- E-mail: andrevsarmento@gmail.com

Miguel Vaz Serra

- Cartório: Av. José Gomes Ferreira, 15 – 3.ºL, 1495-139 ALGÉS
- Tel: 917169727- Fax: 213422446
- E-mail: miguel.vazserra@agcunhaferreira.pt

Leila Teixeira

- Cartório: Rua 19, 231, 1.º Andar, 4500-256 ESPINHO
- Tel: 935254856
- E-mail: leilateixeiraa@gmail.com

Cristina de Castro

- Cartório: Rua António Sérgio, 49 - 3º Esq. - 6300-665 GUARDA
- Tel: 965028903
- E-mail: cristinacastro@ipg.pt

Mariana Belo de Oliveira

- Cartório: Rua Domingos Ferreira Pinto Basto, nº 45, 3830 -176 ÍLHAVO - AVEIRO
- Tel: 914913442
- E-mail: marianabelooliveira@gmail.com

Natacha Batista

- Cartório: Rua 9 de Março, nº 63, Cajados - 2965-505 ÁGUAS DE MOURA
- Tel: 916187637
- E-mail: anatachabatista@gmail.com

Raquel Antunes

- Cartório: Rua Vitor Cordon, 10A – 1249 -103 LISBOA
- Tel.: 21 3475020
- E-mail: raquelantunes@jpcruz.pt
- Web: www. jpereiradacruz.pt

Sofia Rebelo Ladeira

- Cartório: Rua Ana de Castro Osório, nº 4 - 5º B– 1500-039 LISBOA
- Tel.: 969267585
- E-mail: ladeira.sofia@gmail.com

Adriana Esteves

- Cartório: Av. Casal Ribeiro, 50 - 3º andar – 1000-093 LISBOA
- Tel.: 213815050 – Fax: 212831150
- E-mail: aesteves@clarkemodet.com.pt

Cláudia Tomás Pedro

- Cartório: Avenida Duque de Ávila, n.º 46, 6.º – 1050-083 LISBOA
- Tel.: 213408600 Tlm: 966478360
- E-mail: cpedro@ga-p.com

Diana Pereira

- Cartório: Alameda dos Oceanos, 41, K21, Parque das Nações – 1990-207 LISBOA
- Tel.: 213150970/1 – Fax: 213531352
- E-mail: dpereira@inventacom.com

Inês Sequeira

- Cartório: Alameda dos Oceanos, 41, K21, Parque das Nações – 1990-207 LISBOA
- Tel.: 918860596
- E-mail: isequiera@inventacom.com

Joel David Rodrigues

- Cartório: Rua Escola do Futebol, n.º 11, 1.º dto. – 8700-258 OLHÃO
- Tel.: 961 108 500
- E-mail: jdcruzrodrigues@gmail.com

Inês Guerra

- Cartório: Rua Castilho, 167 - 2º - 1070-050 LISBOA
- Tel.: 217801963 - Fax: 217975813
- E-mail: sgcr@sgcr.pt
- Web: www.sgcr.pt

Luísa Azevedo Soares Rodrigues

- Cartório: Rua António da Silveira, 131 - 2765-300 ESTORIL
- Tel.: 914431158
- E-mail: marialuisa.rodrigues@gmail.com

Marina Ciriani

- Cartório: Estrada Paço do Lumiar, Campus do Lumiar 1649-038 LISBOA
- Tel.: 935933071
- E-mail: ciriani.marinar@gmail.com

Miguel Bibe

- Cartório: Alameda dos Oceanos, 41, K21, Parque das Nações - 1990-207 LISBOA
- Tel.: 918759849
- E-mail: mbibe@inventacom.com

Tiago Andrade

- Cartório: Rua Vitor Cordon, 10-A - 1200-442 LISBOA
- Tel.: 213475020
- E-mail: tiagoandrade@jpcruz.pt
- Web: www.jpereiradacruz.pt

Cláudia Alexandra Maia do Couto

- Cartório: Av. Casal Ribeiro, 50 - 3º andar - 1000-093 LISBOA
- Tel: 213 815 050
- E-mail: ccouto@clarkemodet.com

Cristina Maria Sanches Simões de Faria

- Cartório: Rua António Livramento, n.º3, -5ºC 1600-371 LISBOA
- Tel: 960290166
- E-mail: csdefaria@gmail.com

Diogo de Almeida Antunes

- Cartório: Alameda dos Oceanos 41 K 21-1991-207 LISBOA
- Tel. 21 3150970 - Tlm: 925835323
- E-mail: dantunes@inventacom.com

Dulce de Fátima Varandas de Almeida Andrade

- Cartório: Edifício Net - Rua de Salazares, n.º 842 - 4149-002, PORTO
- Tel.: 220028916 - Fax: 225322066
- E-mail: dulce.varandas@patents.pt
- Web: <http://patentree.eu/>

Filipa João da Gama Franco Marques Pereira

- Cartório: Rua Victor Cordon, n.º 10 - A - 1249-103 LISBOA
- Tlm.: 910075582
- E-mail: filipapereira@jpcruz.pt

Inês Duarte Tavares

- Cartório: Alameda dos Oceanos, 41K-21, Parque das Nações - 1990-207 LISBOA
- Tel.: 213150970 - Fax: 213531352
- E-mail: itavares@inventa.com
- Web: www.inventa.pt

Joana Alves Coelho

- Cartório: Praça General Humberto Delgado, 267 - 3º salas 1 e 2 - 4000-288 PORTO
- Tel.: 222012603 - Fax: 222012605
- E-mail: jac@sgcr.pt
- Web: www.sgcr.pt

Miguel Filipe Duarte

- Cartório: Faculdade de Medicina da Universidade de Lisboa, Avenida Professor Egas Moniz, 1649-028 LISBOA
- Tel.: (+351) 217 999 411 - ext: 47020
- E-mail: miguel.duarte@medicina.ulisboa.pt

Vera Lúcia Faria Viola Gonçalves

- Cartório: Rua Dr. Herminio Laborinho, nº 13 - 2500-214 CALDAS DA RAINHA
- Tel.: 914287287
- E-mail: vera.viola.goncalves@gmail.com

Diogo Frada Almeida

- Cartório: Rua Castilho n.º 50 - 1250-071 LISBOA
- Tel.: 210958100 / 916258249 - Fax: 210958155
- E-mail: diogosoaresdealmeida@gmail.com

Joana Eugénio

- Cartório: Av. Sidónio Pais 379, Ed. Hoechst, Sala 1.14 - 4100-468 PORTO
- Tel.: 220167495 / 917814970
- E-mail: joanaeugenio@jpcruz.pt

Júlia Alves Coutinho

- Cartório: Alameda dos Oceanos, 41K, 21 - Parque das Nações - 1990-207 LISBOA
- Tel.: 213150970
- E-mail: jcoutinho@inventa.pt

Maria João Carapinha

- Cartório: Largo Samwell Dinis, n.º 3 - 2.º Dto.- 2820-491 ALMADA
- Tel.: 926224774
- E-mail: mariajoaoocarapinha@gmail.com

Margarida Rossi

- Cartório: Rua Infante D. Henrique 34 - 4780-482 SANTO TIRSO
- Tel.: 919455946
- E-mail: margarida.rossi@gmail.com

Miguel Maia

- Cartório: Rua de Salazares, n.º 842 - 4149-002- porto
- Tel.: 220 028 916
- E-mail: miguel.maia@patents.pt

Pedro Rebelo Tavares

- Cartório: Rua Nossa Senhora de Fátima, 177, Piso 7 - 4050-427 PORTO
- Tel.: 223715485 / 916589604 - Fax: 223723285
- E-mail: pedro.tavares@pra.pt

Sílvia Vieira

- Cartório: Edifício Net - Rua de Salazares, n.º 842 - 4149-002 PORTO
- Tel.: 220028916 - Fax: 225322066
- E-mail: info@patents.pt

Vitor Sérgio Moreira

- Cartório: Alameda dos Oceanos, 41K, 21 - Parque das Nações - 1990-207 LISBOA
- Tel.: 213150970 - Fax: 213531352
- E-mail: vmoreira@inventia.com

PROCURADORES AUTORIZADOS

(Os Procuradores Autorizados são pessoas singulares que, não sendo Agentes Oficiais da Propriedade Industrial, podem praticar actos e termos do processo, juntando, para o efeito, procuração simples e com poderes especiais para cada processo)

Artur Almeida Pinto Furtado da Luz

- Cartório: Rua da Madalena, 214 – 4º – 1100-325 LISBOA
- Tel.: 21 8870657 – Fax: 21 8879714
- E-mail: abpatentiena@mail.telepac.pt

Carlos António dos Santos Rodrigues

- Cartório: Rua da Madalena, 214 – 4º – 1100-325 LISBOA
- Tel.: 21 8870657 – Fax: 21 8879714
- E-mail: abpatentiena@mail.telepac.pt

Ruy Pelayo de Sousa

- Cartório: Rua de Sá da Bandeira, 706 – 6º Dtº. – 4000-432 PORTO
- Tel.: 22 2046120 (3 linhas) – Fax: 22 2080728
- E-mail: geral@arlindodesousa.pt

Carmen Ferreira Furtado da Luz de Oliveira e Silva

- Cartório: Rua Sousa Martins, N.º 10 - 7º – 1050-218 LISBOA
- Tel.: 21 3876961 – Fax: 21 3877596
- E-mail: furtado.marcas@netcabo.pt

Luís Reinaldo de Oliveira e Silva

- Cartório: Rua Maria Pia, 20 - 3º Dto. – 1350-208 LISBOA
- Tel.: 21 3951814 – Fax: 21 3951842
- E-mail: publamarca@iol.pt

Carlos Eugénio Reis Nobre

- Cartório: Alameda dos Oceanos, 41K-21, Parque das Nações – 1990-207 LISBOA
- Tel.: 213 150 970 - Fax: 213 531 352
- E-mail: portugal@inventacom.com
- Web: www.inventa.pt

Maria Margarida Gomes Sanches Nunes

- Cartório: Av. António José Gomes, 60 - B - 1º E, Apartado 175 – 2801-902 ALMADA
- Tel.: 21 2744129 e 21 2768069 – Fax: 21 2740012
- E-mail: guimarque@guimarque.pt

José Roger Pimenta Rodrigues

- Cartório: Praça Francisco Sá Carneiro, 3 – 4º - Apartado 2874 – 1000-159 LISBOA CODEX
- Tel. 21 8461705 – Fax 21 8478686