

BOLETIM DA PROPRIEDADE INDUSTRIAL

Nº 2021/08/17 (160/2021)

17 de agosto de 2021

Sumário

Aviso.....	2
Códigos	2
PATENTES DE INVENÇÃO	6
Pedidos - BBCA/1A.....	6
Concessões - FG4A.....	7
Patentes europeias vigentes em Portugal - FG4A.....	8
Recusas - FC4A	9
Caducidades por falta de pagamento de taxa - Patente europeia - MM4A	10
Caducidades por limite de vigência - Patente europeia - MM3A.....	11
Averbamentos - Patente europeia - PD1A, PD3A, PC1A, PC3A	12
MODELOS DE UTILIDADE	13
Caducidades por falta de pagamento de taxa - MM3K.....	13
DESENHOS OU MODELOS	14
Pedidos - BB/CA1Y	14
MODELOS INDUSTRIAIS	42
Caducidades por falta de pagamento de taxa - MM4L.....	42
Caducidades por limite de vigência - MM3L.....	43
REGISTO NACIONAL DE MARCAS.....	44
Pedidos	44
Concessões	54
Recusas.....	57
Renovações	58
Caducidades por falta de pagamento de taxa	59
Averbamentos.....	62
Outros Atos.....	63
Pedidos e Avisos de Deferimento de Revalidação.....	64
REGISTO DE NOMES DE ESTABELECIMENTO.....	65
Caducidades por falta de pagamento de taxa	65
REGISTO DE LOGÓTIPOS	66
Pedidos	66
Concessões	67
Renovações	68
Caducidades por falta de pagamento de taxa	69
AGENTES OFICIAIS DE PROPRIEDADE INDUSTRIAL.....	70
PROCURADORES AUTORIZADOS	90

Aviso

À matéria publicada no presente Boletim são aplicáveis as disposições do Código da Propriedade Industrial.

Códigos

Códigos das rubricas (St. 17 OMPI)

Títulos de propriedade industrial:

- A — Patente de invenção.
- K — Modelo de utilidade.
- L — Modelo industrial.
- Q — Desenho industrial.
- Y — Desenho ou modelo.
- 1 — Pedido não examinado.
- 3 — Pedido examinado sem pesquisa.
- 4 — Pedido examinado com pesquisa.

Publicação:

BB — Publicação de pedidos e correspondente disponibilização dos documentos ao público, para consulta ou fornecimento de cópias, a pedido.

Oposição:

CA — Fase de oposição.

Procedimento de concessão:

- FA — Desistências.
- FC — Recusas.
- FF — Concessão provisória.
- FG — Concessão; Registo; Estatuto legal; Licenças.
- GA — Transformação de pedido de título de propriedade industrial.
- PC — Transmissão.
- PD — Mudanças de identidade/sede.
- QB — Licenças concedidas e registadas.

Correções; outros:

- HK — Retificações.
- HZ — Requerimentos indeferidos.

Caducidade dos direitos de propriedade industrial:

- MA — Renúncias.
- MM — Caducidades.

Manutenção dos direitos de propriedade industrial:

- NF — Revalidações.

Outras decisões:

RL — Despachos proferidos por sentença alterando despacho anterior.

Lista dos Códigos INID — Identificação Numérica Internacional de Dados Bibliográficos (Normas St. 9, St. 60, St. 80 OMPI)

Patentes, Modelos de Utilidade, Certificados Complementares de Proteção, Desenhos ou Modelos:

- (11) Número de pedido.
- (19) Organismo emissor, país.
- (22) Data do pedido.
- (28) Número de objetos de um pedido múltiplo.
- (30) Data, país e número de prioridade.
- (43) Data de publicação de pedido não examinado.
- (44) Data de publicação de pedido examinado.
- (51) Classificação internacional:
 - A, U — Int. Cl. 7;
 - L, Q, Y — LOC (8).
- (54) Título em português.
- (55) Reprodução fotográfica do desenho ou modelo.
- (57) Resumo e desenho da invenção/descrição do desenho ou modelo.
 - (71) Requerente, nacionalidade, profissão, morada.
 - (72) Inventor(es)/autor(es).

Marcas, Nomes e Insígnias de Estabelecimento, Logótipos, Denominações de Origem e Indicações Geográficas, Recompensas:

- (210) Número de pedido.
- (220) Data do pedido.
- (300) Data, país e número de prioridade.
- (441) Data de publicação do pedido não examinado.
- (442) Data de publicação do pedido examinado.
- (511) Lista de produtos ou serviços segundo a Classificação Internacional de Nice [NCL (8)].
- (512) Classificação Nacional e/ou lista de produtos ou serviços.
 - (531) Descrição dos elementos figurativos das marcas segundo a Classificação Internacional de Viena [CFE (5)].
 - (540) Reprodução do sinal.
 - (550) Indicação do tipo de marca
 - (551) Indicação de que a marca é coletiva, de certificação ou de associação.
 - (561) Transliteração da marca.
 - (566) Tradução da marca ou das palavras nela contidas.
 - (591) Informações de cores reivindicadas.
 - (730) Nome do requerente, nacionalidade, profissão, morada.

Outros códigos

MNA — Marca nacional.
MCA — Marca Coletiva.
MCC — Marca de Certificação ou de Garantia.
NOM — Nome de estabelecimento.
INS — Insígnia de estabelecimento.
LOG — Logótipo.
DNO — Denominação de Origem Nacional.
DOI — Denominação de Origem Internacional.
IGR — Indicação Geográfica.
RCS — Recompensa.

**Lista alfabética dos códigos de países,
organizações intergovernamentais
e outras entidades
(Norma St. 3 OMPI)**

AD — Andorra.
AE — Emirados Árabes Unidos.
AF — Afeganistão.
AG — Antígua e Barbuda.
AI — Anguila.
AL — Albânia.
AM — Arménia.
AN — Antilhas Holandesas.
AO — Angola.
AP — ARIPO — Organização Regional Africana da Propriedade Industrial.
AR — Argentina.
AT — Áustria.
AU — Austrália.
AW — Aruba.
AZ — Azerbaijão.
BA — Bósnia-Herzegovina.
BB — Barbados.
BD — Bangladesh.
BE — Bélgica.
BF — Burquina Faso.
BG — Bulgária.
BH — Barém.
BI — Burundi.
BJ — Benin.
BM — Bermudas.
BN — Brunei Darussalam.
BO — Bolívia.
BOIP — *Office* da Propriedade Intelectual do Benelux.
BR — Brasil.
BS — Baamas.
BT — Butão.
BV — Ilha Bouvet.
BW — Botswana.
BY — Bielo-Rússia.
BZ — Belize.
CA — Canadá.
CD — República Democrática do Congo.
CF — República Centro-Africana.
CG — Congo.

CH — Suíça.
CI — Costa do Marfim.
CK — Ilhas Cook.
CL — Chile.
CM — Camarões.
CN — China.
CO — Colômbia.
CR — Costa Rica.
CU — Cuba.
CV — Cabo Verde.
CY — Chipre.
CZ — República Checa.
DE — Alemanha.
DJ — Djibuti.
DK — Dinamarca.
DM — Dominica.
DO — República Dominicana.
DZ — Argélia.
EA — EAPO — Organização Euro-Asiática de Patentes.
EC — Equador.
EE — Estónia.
EG — Egipto.
EH — Sara Ocidental.
EM — EUIPO — Instituto da Propriedade Intelectual da União Europeia.
EP — IEP — Instituto Europeu de Patentes.
ER — Eritreia.
ES — Espanha.
ET — Etiópia.
FI — Finlândia.
FJ — Fiji.
FK — Ilhas Malvinas.
FO — Ilhas Faroé.
FR — França.
GA — Gabão.
GB — Reino Unido.
GC — Instituto de Patentes do Conselho de Cooperação dos Estados Árabes do Golfo (GCC).
GD — Granada.
GE — Geórgia.
GG — Guernsey.
GH — Gana.
GI — Gibraltar.
GL — Gronelândia.
GM — Gâmbia.
GN — Guiné.
GQ — Guiné Equatorial.
GR — Grécia.
GS — Geórgia do Sul e as ilhas Sandwich do Sul.
GT — Guatemala.
GW — Guiné-Bissau.
GY — Guiana.
HK — Hong-Kong/China.
HN — Honduras.
HR — Croácia.
HT — Haiti.
HU — Hungria.
IB — Secretaria Internacional da Organização Mundial da Propriedade Intelectual (OMPI).
ID — Indonésia.
IE — Irlanda.

IL — Israel.	NZ — Nova Zelândia.
IM — Ilha de Man.	OA — OAPI — Organização Africana da Propriedade Intelectual.
IN — Índia.	OM — Omã.
IQ — Iraque.	PA — Panamá.
IR — República Islâmica do Irão.	PE — Peru.
IS — Islândia.	PG — Papua Nova Guiné.
IT — Itália.	PH — Filipinas.
JE — Jersey.	PK — Paquistão.
JM — Jamaica.	PL — Polónia.
JO — Jordânia.	PT — Portugal.
JP — Japão.	PW — Palau.
KE — Quênia.	PY — Paraguai.
KG — Quirguistão.	QA — Qatar.
KH — Camboja.	QZ — Instituto Comunitário de Variedades Vegetais (CPVO).
KI — Quiribáti.	RO — Roménia.
KM — Comores.	RS — Sérvia.
KN — S. Kitts e Nevis.	RU — Federação Russa.
KP — República Popular Democrática da Coreia.	RW — Ruanda.
KR — República da Coreia.	SA — Arábia Saudita.
KW — Koweit.	SB — Ilhas Salomão.
KY — Ilhas Caimão.	SC — Seychelles.
KZ — Cazaquistão.	SD — Sudão.
LA — República Popular Democrática do Laos.	SE — Suécia.
LB — Líbano.	SG — Singapura.
LC — Santa Lúcia.	SH — Santa Helena.
LI — Listenstaina.	SI — Eslovénia.
LK — Sri Lanka.	SK — Eslováquia.
LR — Libéria.	SL — Serra Leoa.
LS — Lesoto.	SM — São Marinho.
LT — Lituânia.	SN — Senegal.
LU — Luxemburgo.	SO — Somália.
LV — Letónia.	SR — Suriname.
LY — Líbia.	ST — São Tomé e Príncipe.
MA — Marrocos.	SV — El Salvador.
MC — Mónaco.	SY — República Árabe da Síria.
MD — República da Moldávia.	SZ — Suazilândia.
ME — Montenegro.	TC — Ilhas Turcas e Caicos.
MG — Madagáscar.	TD — Chade.
MK — Ex-República Jugoslava da Macedónia.	TG — Togo.
ML — Mali.	TH — Tailândia.
MM — Myanmar (Birmânia).	TJ — Tajiquistão.
MN — Mongólia.	TL — Timor-Leste.
MO — Macau.	TM — Turquemenistão.
MP — Ilhas Marianas do Norte.	TN — Tunísia.
MR — Mauritânia.	TO — Tonga.
MS — Montserrat.	TR — Turquia.
MT — Malta.	TT — Trinidad e Tobago.
MU — Maurícias.	TV — Tuvalu.
MV — Ilhas Maldivas.	TW — Taiwan/China.
MW — Malavi.	TZ — República Unida da Tanzânia.
MX — México.	UA — Ucrânia.
MY — Malásia.	UG — Uganda.
MZ — Moçambique.	US — Estados Unidos da América.
NA — Namíbia.	UY — Uruguai.
NE — Níger.	UZ — Uzbequistão.
NG — Nigéria.	VA — Vaticano.
NI — Nicarágua.	VC — São Vicente e Granadinas.
NL — Holanda.	VE — Venezuela.
NO — Noruega.	VG — Ilhas Virgens (GB).
NP — Nepal.	VN — Vietname.
NPI — Instituto Nórdico de Patentes.	
NR — Nauru.	

VU — Vanuatu.
WO — OMPI — Organização Mundial da
Propriedade Intelectual.
WS — Samoa.
YE — Iémen.
YU — Jugoslávia. (1)
ZA — África do Sul.
ZM — Zâmbia.
ZW — Zimbabwe.

(1) O código YU foi retirado da lista, em Novembro de 2006. Até essa data identifica a ex-Jugoslávia, a Sérvia e o Montenegro.

PATENTES DE INVENÇÃO

Pedidos - BBCA/1A

A publicação dos pedidos de patentes de invenção a seguir indicados é efetuada nos termos do disposto no artigo 69.º do Código da Propriedade Industrial; da data de publicação do presente aviso começa a contar-se o prazo de dois meses para a apresentação de reclamações de quem se julgar prejudicado pela eventual concessão dos mesmos, nos termos do artigo 17.º do mesmo Código.

- (11) **116117** (13) **A**
(22) 2020.02.17
(30)
(71) **PT AMORIM CORK COMPOSITES, S.A.**
(72) JOANA MARIA COELHO TRINDADE
EDUARDO NEVES MARTINS SOARES
ÁLVARO DANIEL MARTINS ALMEIDA
BATISTA
JOÃO PAULO DO CARMO DE OLIVEIRA
CARVALHO
JOÃO PEDRO CORREIA CAMACHO
(51) **Int. Cl.**
E01C 13/04 (2006.01) B27J 5/00 (2006.01)
(54) **PROCESSO DE CONSTRUÇÃO DE PAVIMENTO DE RECREIO**
(57) A PRESENTE INVENÇÃO REFERE-SE A UM PROCESSO DE CONSTRUÇÃO DE PAVIMENTO DE RECREIO. O PROCESSO DA PRESENTE INVENÇÃO COMPREENDE OS PASSOS DE: A) PREPARAR IN SITU UMA MISTURA COMPREENDENDO 29-70% EM PESO DE GRANULADO DE CORTIÇA E 30-71% EM PESO DE UM LIGANTE POLIMÉRICO, À TEMPERATURA AMBIENTE; B) VERTER A MISTURA OBTIDA NO PASSO A) EM, PELO MENOS, UMA ÁREA DE SUPERFÍCIE; C) COMPACTAR A REFERIDA MISTURA A UMA ESPESSURA NO INTERVALO DE 35-135 MM E A UMA MASSA VOLÚMICA NUM INTERVALO DE 100-300 KG/M³; E D) CURAR A MISTURA COMPACTADA DO PASSO C).

Ver Fascículo Completo

Concessões - FG4A

Processo	Início de vigência	Data do despacho	Nome do 1º requerente/titular	País resid.	Classificação principal	Observações
<u>109799</u>	2016.12.21	2021.08.11	INSTITUTO POLITÉCNICO DE LEIRIA	PT	G05B 19/00 (2006.01)	nos termos do n.º1 do art. 72º do cpi, informa-se que o pedido sofreu alterações durante a fase de exame.
<u>110086</u>	2017.05.19	2021.08.12	UNIVERSIDADE DO MINHO	PT	B22D 27/02 (2006.01)	nos termos do art. 72.º n.º 1 do cpi, informa-se que o pedido sofreu alterações durante a fase de exame.
<u>110626</u>	2018.03.15	2021.08.12	UNIVERSIDADE DE AVEIRO	PT	B01D 15/38 (2006.01)	nos termos do art. 72.º n.º 1 do cpi, informa-se que o pedido sofreu alterações durante a fase de exame.
<u>110722</u>	2018.05.03	2021.08.12	INSTITUTO DE PATOLOGIA E IMUNOLOGIA MOLECULAR DA UNIVERSIDADE DO PORTO (IPATIMUP)	PT	G01N 33/567 (2006.01)	nos termos do art. 72.º n.º 1 do cpi, informa-se que o pedido sofreu alterações durante a fase de exame.

Patentes europeias vigentes em Portugal - FG4A

Processo	Início de vigência	Data do despacho	Nome do 1º requerente/titular	País resid.	Classificação principal	Observações
2882442	2013.08.08	2021.08.10	CELGENE CORPORATION	US	A61K 31/5377 (2015.01)	ART. 84º DO C.P.I.:
3478309	2017.06.30	2021.08.10	PIERRE FABRE DERMO-COSMETIQUE	FR	A61K 36/28 (2019.01)	ART. 84º DO C.P.I.:
3607900	2019.08.07	2021.08.09	BEIJING ANHEJIALIER TECHNOLOGY CO., LTD.	CN	A61B 17/32 (2019.01)	ART. 84º DO C.P.I.:
3622081	2018.05.08	2021.08.10	DANMARKS TEKNISKE UNIVERSITET	DK	C12P 17/18 (2020.01)	ART. 84º DO C.P.I.:
3703206	2020.02.20	2021.08.05	OBO BETTERMANN HUNGARY KFT.	HU	H02G 3/08 (2020.01)	ART. 84º DO C.P.I.:

Recusas - FC4A

Processo	Data do pedido	Data da recusa	Nome do 1º requerente/titular	País resid.	Classificação principal	Observações
108504	2015.05.22	2021.08.12	ANSELMO MARQUES	PT	B29C 67/00 (2006.01)	recusado nos termos do art. 75.º n.º 1 al. a) com referência ao art. 70.º n.º 9 do cpi.
109648	2016.09.30	2021.08.12	STAR BUSY INVESTIMENTOS E INOVAÇÃO LDA	PT	B27J 5/00 (2006.01)	recusado nos termos do art. 75.º n.º 1 al. a) e e) com referência ao art. 70.º n.º 9 do cpi.

Caducidades por falta de pagamento de taxa - Patente europeia - MM4A

Processo	Início de vigência	Data da caducidade	Nome do 1º requerente/titular	País resid.	Observações
1360015	2002.02.07	2021.08.09	BTG ECLEPENS S.A.	CH	
1427405	2002.02.08	2021.08.09	THOMAS LUGER, DR.	DE	
1688072	2005.02.07	2021.08.09	SOCIÉTÉ DES PRODUITS NESTLÉ S.A.	CH	
1718186	2005.02.08	2021.08.09	CHANEL PARFUMS BEAUTÉ	FR	
1749524	2002.02.08	2021.08.09	THOMAS LUGER	DE	
1755565	2005.02.07	2021.08.09	CHRYSALIS PHARMA AG	CH	
1848362	2006.02.08	2021.08.09	VALERIO ZANINI	IT	
1849431	2005.02.08	2021.08.09	BIOTECHNOLOGY INSTITUTE, I MAS D, S.L.	ES	
1870214	2006.02.08	2021.08.09	FUNDACION TECNALIA RESEARCH & INNOVATION	ES	
1886522	2006.02.09	2021.08.09	SONY CORPORATION	JP	
2087046	2007.11.06	2021.08.09	CABOT CORPORATION	US	
2117565	2008.02.07	2021.08.09	POLICHEM SA	LU	
2181610	2007.02.07	2021.08.09	N.V. NUTRICIA	NL	
2196202	2002.02.08	2021.08.09	THOMAS LUGER	DE	
2198723	2002.02.08	2021.08.09	THOMAS LUGER	DE	
2249879	2009.02.09	2021.08.09	LUIZ EDUARDO DA CRUZ	BR	
2259878	2009.02.09	2021.08.09	SOLYSTIC	FR	
2393604	2010.02.08	2021.08.09	SAMES KREMLIN	FR	
2431286	2009.02.09	2021.08.09	PCO GROUP GMBH	DE	
2511297	2005.02.07	2021.08.09	MORPHOSYS AG	DE	
2533676	2011.02.08	2021.08.09	VACU VIN INNOVATIONS LIMITED	GI	
2539105	2011.02.09	2021.08.09	FEDERAL-MOGUL BURSCHEID GMBH	DE	
2646988	2011.11.08	2021.08.09	MYLAPS B.V.	NL	
2673192	2012.02.08	2021.08.09	ANDREAS VOSS	DE	
2673503	2012.02.08	2021.08.09	WOBLEN PROPERTIES GMBH	DE	
2676524	2012.02.08	2021.08.09	SAINT-GOBAIN GLASS FRANCE	FR	
2727802	2012.02.07	2021.08.09	YANMAR POWER TECHNOLOGY CO., LTD.	JP	
2734636	2012.02.07	2021.08.09	UGO PASTORINO	IT	
2781469	2014.02.07	2021.08.09	J.J. FORWARDER, S.L.	ES	
2812013	2013.02.08	2021.08.09	ABOCA S.P.A. SOCIETÀ AGRICOLA	IT	
2813094	2013.02.08	2021.08.09	SITA INFORMATION NETWORKING COMPUTING USA INC.	US	
2907420	2015.02.09	2021.08.09	HMY GROUP	FR	
2907421	2015.02.09	2021.08.09	HMY GROUP	FR	
2907422	2015.02.09	2021.08.09	HMY GROUP	FR	
2945403	2013.02.08	2021.08.09	SITA INFORMATION NETWORKING COMPUTING USA INC.	US	
3061543	2016.02.09	2021.08.09	GRUPPO MECCANICHE LUCIANI S.R.L.	IT	
3104853	2015.02.09	2021.08.09	RESPIVANT SCIENCES GMBH	CH	
3360442	2011.02.08	2021.08.09	HMY	FR	

Caducidades por limite de vigência - Patente europeia - MM3A

Processo	Início de vigência	Data da caducidade	Nome do 1º requerente/titular	País resid.	Observações
1184361	2001.08.09	2021.08.09	INEOS SALES (UK) LIMITED	GB	
1307411	2001.08.07	2021.08.07	MISCANTHUS-HOLDING S.A.	LU	
1307473	2001.08.07	2021.08.07	GLAXOSMITHKLINE BIOLOGICALS, S.A.	BE	
1307625	2001.08.07	2021.08.07	ASSA ABLOY SICHERHEITSTECHNIK GMBH	DE	
1307628	2001.08.07	2021.08.07	TYCO FIRE & SAFETY GMBH	CH	
1307762	2001.08.07	2021.08.07	QUALCOMM INCORPORATED	US	
1309691	2001.08.07	2021.08.07	JANSSEN BIOTECH, INC.	US	
1309692	2001.08.07	2021.08.07	JANSSEN BIOTECH, INC.	US	
1311424	2001.08.09	2021.08.09	SIEMENS AKTIENGESELLSCHAFT	DE	
1311682	2001.08.07	2021.08.07	BROOKHAVEN SCIENCES ASSOCIATES LLC	US	
1328384	2001.08.08	2021.08.08	ANTON HEGGENSTALLER AG	DE	
1666487	2001.08.07	2021.08.07	GLAXOSMITHKLINE BIOLOGICALS SA	BE	
2090657	2001.08.07	2021.08.07	JANSSEN BIOTECH, INC.	US	
2159230	2001.08.07	2021.08.07	JANSSEN BIOTECH, INC.	US	
2305817	2001.08.07	2021.08.07	ORTHO BIOTECH HOLDING LLC	US	
2330129	2001.08.07	2021.08.07	JANSSEN BIOTECH, INC.	US	
3118318	2001.08.07	2021.08.07	JANSSEN BIOTECH, INC.	US	
3178934	2001.08.07	2021.08.07	CENTOCOR RESEARCH & DEVELOPMENT, INC.	US	

Averbamentos - Patente europeia - PD1A, PD3A, PC1A, PC3A**Transmissões - Patente europeia**

Processo	Data do averbamento	Antigo requerente/titular	País resid.	Atual requerente/titular	País resid.	Observações
2379625	2021.08.05	LOPAREX GERMANY GMBH & CO. KG	DE	BUERGOFOL GMBH	DE	

MODELOS DE UTILIDADE**Caducidades por falta de pagamento de taxa - MM3K**

Processo	Início de vigência	Data da caducidade	Nome do 1º requerente/titular	País resid.	Observações
12020	2017.02.07	2021.08.09	JOSÉ ALEXANDRE GERALDO BARRETO	PT	

DESENHOS OU MODELOS

Pedidos - BB/CA1Y

A publicação dos pedidos de desenhos ou modelos a seguir indicados é efetuada nos termos do artigo 188.º, n.º 1; da data de publicação do presente aviso começa a contar-se o prazo de dois meses para a apresentação de reclamações de quem se julgar prejudicado pela concessão dos mesmos, de acordo com o artigo 17.º, n.º 1 do Código da Propriedade Industrial.

- (11) **6505** (12) **Y**
(22) 2021.07.27
(30)
(71) **PT LEAIS & OLIVEIRA - COMÉRCIO E
INDÚSTRIA DE MATERIAIS DE
CONSTRUÇÃO, LDA**
(72) DAVID ALEXANDRE LEAL DE OLIVEIRA
(51) **LOC (10) CL. 09-09**
(54) **CAIXOTES DE LIXO DE RUA**
(28) 8
(57) (55)



Figura 1.1



Figura 1.2

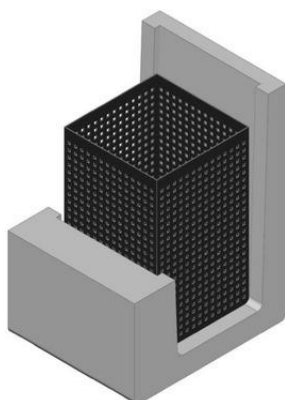

Figura 1.3

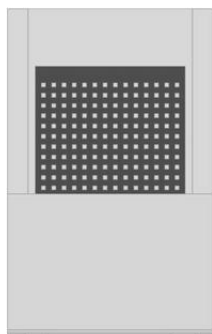

Figura 1.4

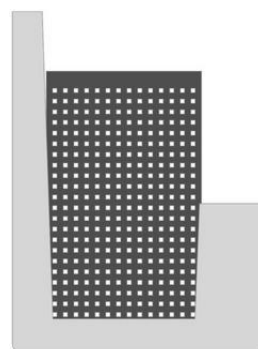

Figura 2.1

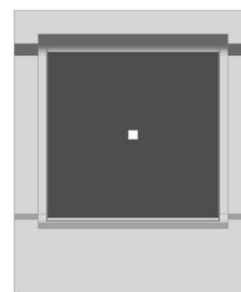

Figura 2.2

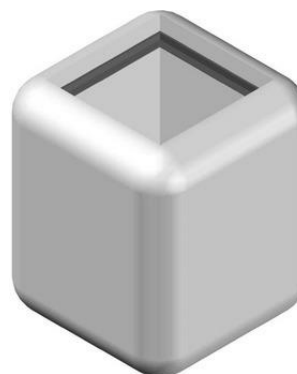

Figura 3.2



Figura 2.3



Figura 3.3



Figura 2.4

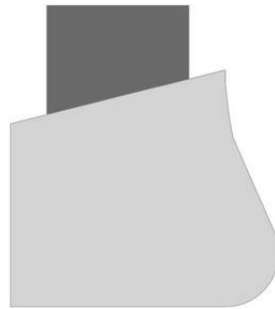

Figura 3.4

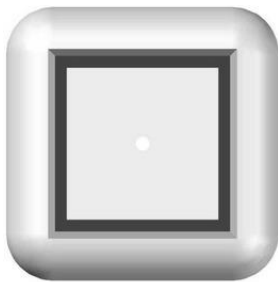

Figura 3.1

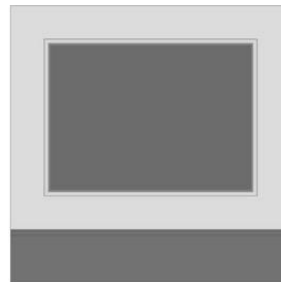

Figura 4.1

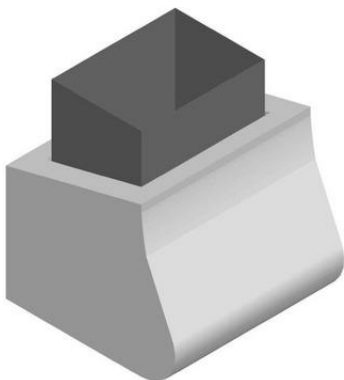

Figura 4.2

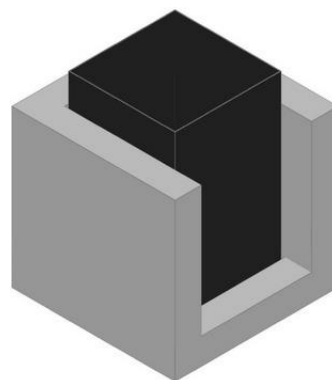

Figura 5.2



Figura 4.3



Figura 5.3



Figura 4.4



Figura 5.4

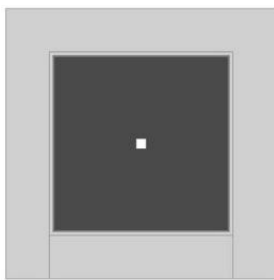

Figura 5.1

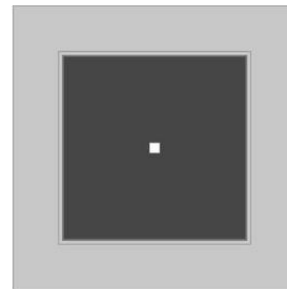

Figura 6.1

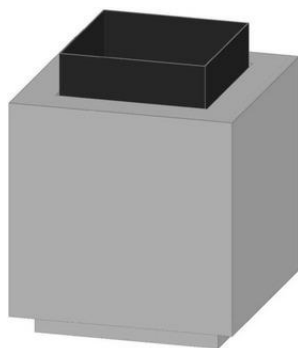

Figura 6.2

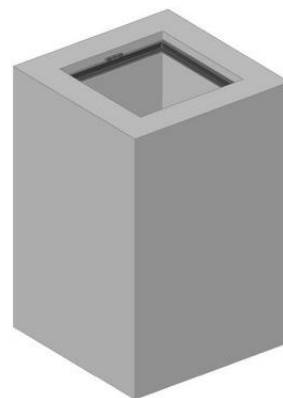

Figura 7.2

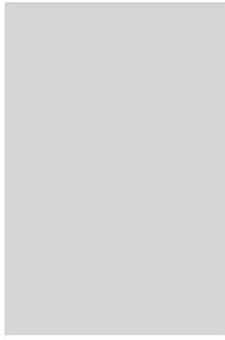

Figura 6.3



Figura 7.3

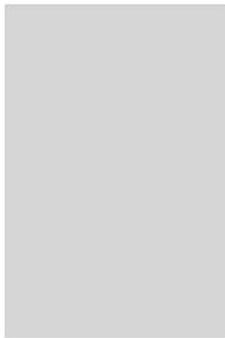

Figura 6.4



Figura 8.1

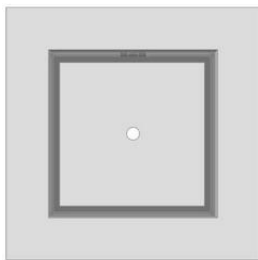

Figura 7.1

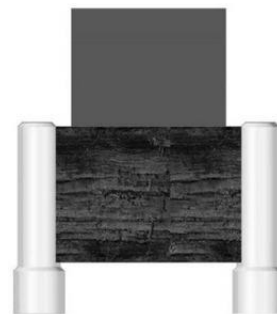

Figura 8.2



Figura 8.3

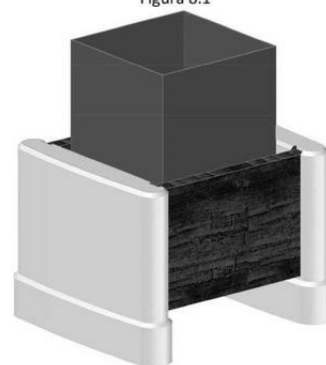

Figura 8.4



Figura 1.2

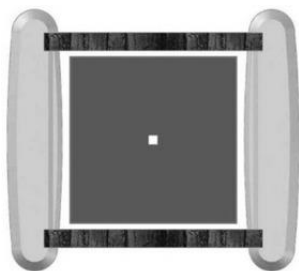

Figura 1.3



Figura 1.4

- (11) **6506** (12) Y
 (22) 2021.07.27
 (30)
 (71) **PT LEAIS & OLIVEIRA - COMÉRCIO E
 INDÚSTRIA DE MATERIAIS DE
 CONSTRUÇÃO, LDA**
 (72) DAVID ALEXANDRE LEAL DE OLIVEIRA
 (51) **LOC (10) CL. 06-01; 06-03; 06-06**
 (54) **BANCOS DE BETÃO; ESPREGUIÇADEIRAS;
 PUFES [ASSENTOS]; MESAS; SUPORTES
 PARA FLORES [MOBILIÁRIO];**
 (28) 29
 (57) (55)



Figura 1.1



Figura 2.1



Figura 2.2



Figura 3.2



Figura 2.3



Figura 3.3



Figura 2.4



Figura 3.4



Figura 3.1

Figura 4.1



Figura 4.2



Figura 5.4



Figura 5.1

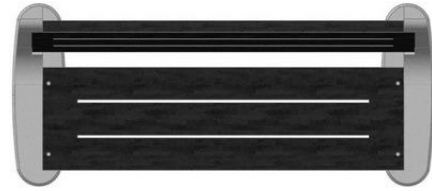

Figura 6.1



Figura 5.2



Figura 6.2

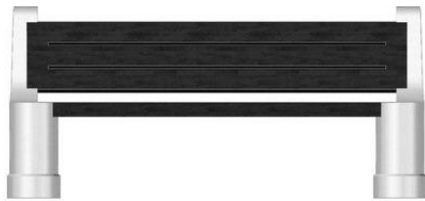

Figura 5.3



Figura 6.3



Figura 6.4



Figura 7.4



Figura 7.1



Figura 8.1

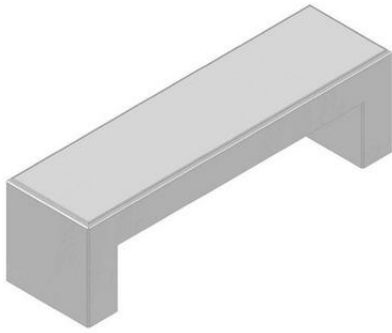

Figura 7.2

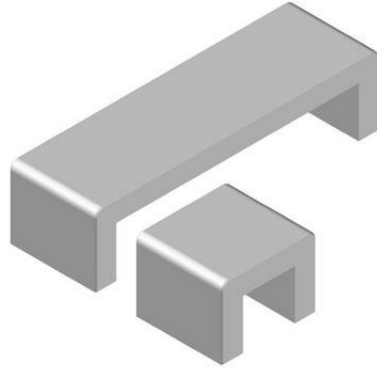

Figura 8.2



Figura 7.3



Figura 8.3



Figura 8.4



Figura 9.4



Figura 9.1



Figura 10.1

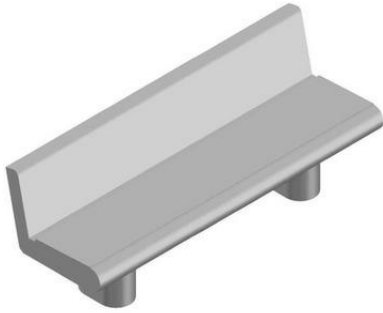

Figura 9.2

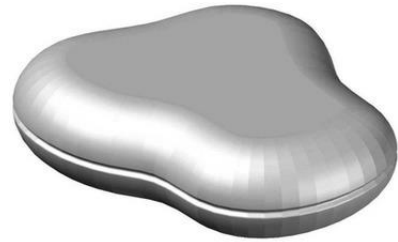

Figura 10.2



Figura 9.3



Figura 10.3



Figura 10.4



Figura 11.4

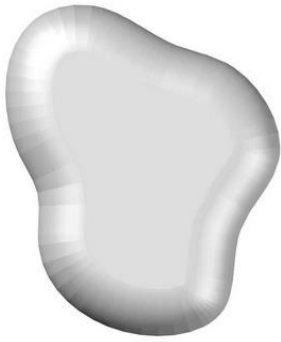

Figura 11.1



Figura 12.1



Figura 11.2

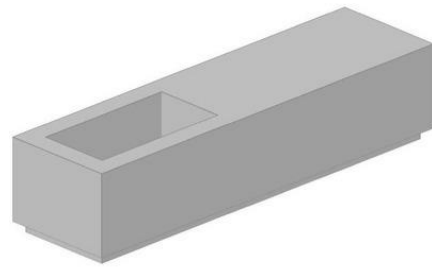

Figura 12.2



Figura 11.3

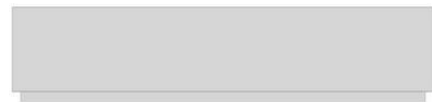

Figura 12.3



Figura 12.4



Figura 14.1



Figura 13.1

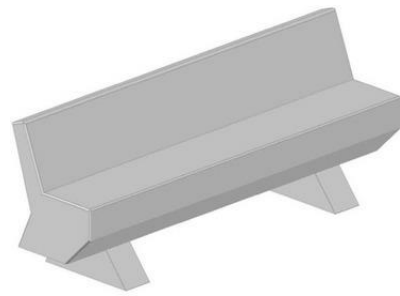

Figura 14.2

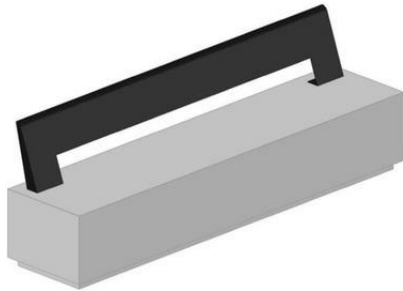

Figura 13.2

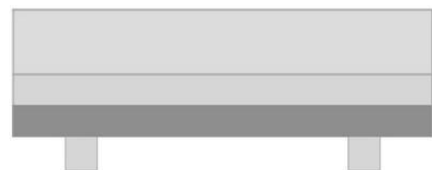

Figura 14.3



Figura 13.3



Figura 14.4



Figura 13.4



Figura 15.1

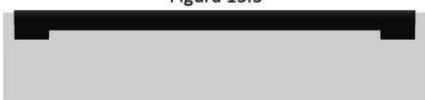

Figura 15.2

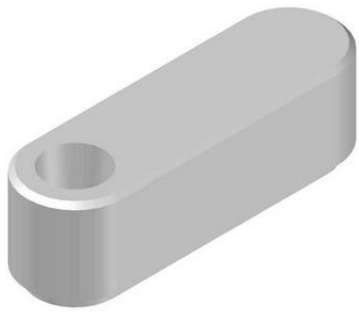

Figura 15.3



Figura 15.4



Figura 16.1



Figura 16.2

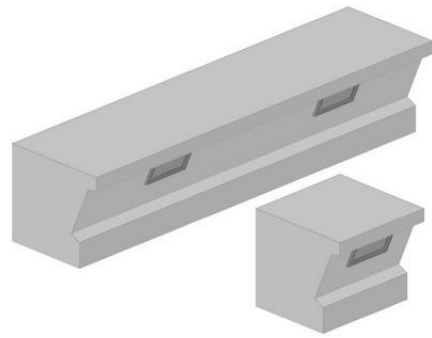

Figura 16.3

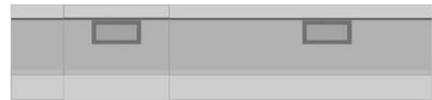

Figura 16.4



Figura 17.1



Figura 17.2



Figura 17.3



Figura 18.1



Figura 18.2



Figura 18.3



Figura 18.4



Figura 19.1

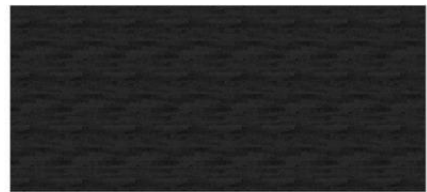

Figura 19.2



Figura 20.3



Figura 19.3



Figura 20.4



Figura 20.1

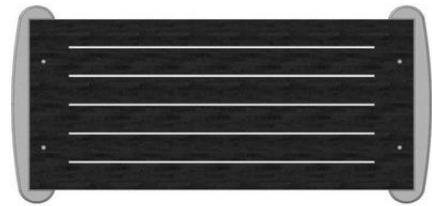

Figura 21.1



Figura 20.2

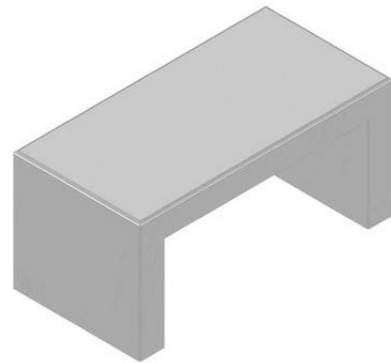

Figura 21.2



Figura 21.3

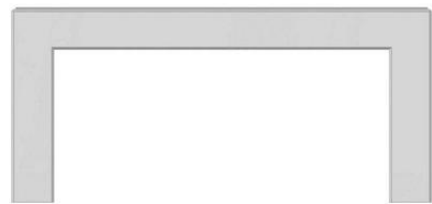

Figura 22.3



Figura 21.4



Figura 22.4



Figura 21.1



Figura 22.1

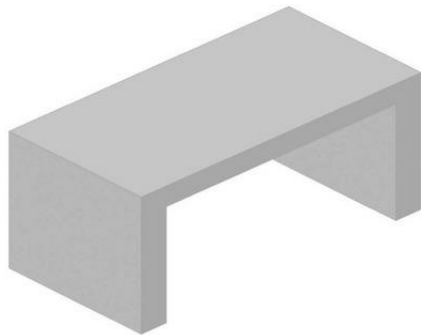

Figura 22.2

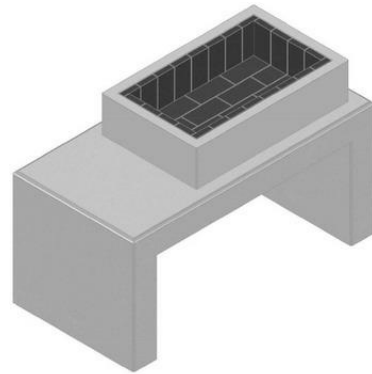

Figura 23.1

Figura 23.2



Figura 23.3

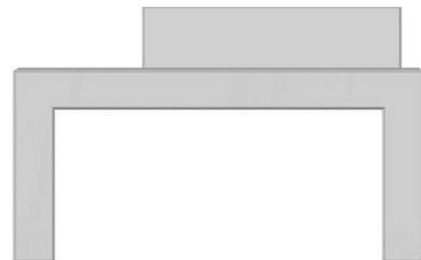

Figura 24.3

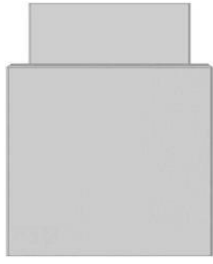

Figura 23.4

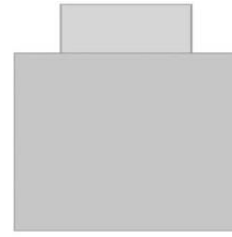

Figura 24.4

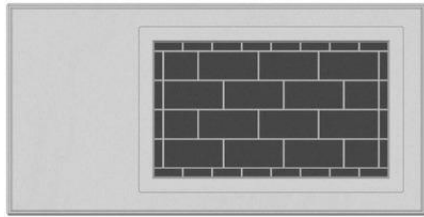

Figura 24.1

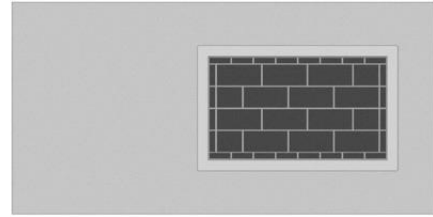

Figura 25.1

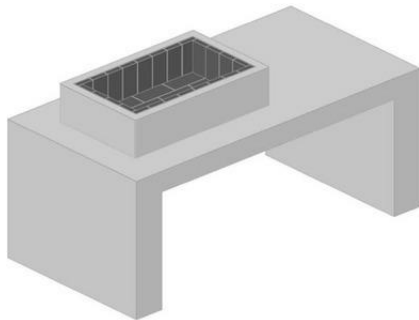

Figura 24.2



Figura 25.2



Figura 25.3



Figura 26.3



Figura 25.4

Figura 26.4



Figura 26.1

Figura 27.1

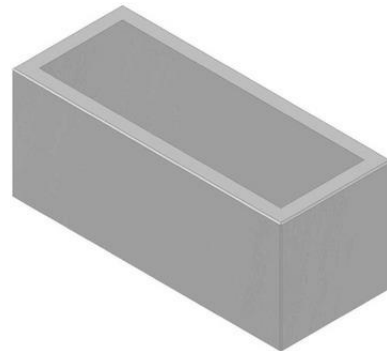
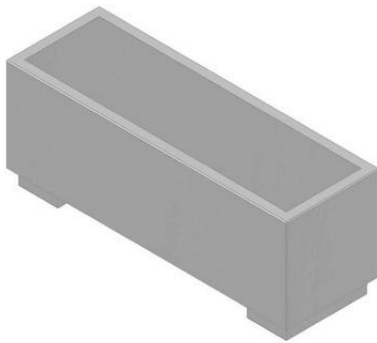

Figura 26.2

Figura 27.2



Figura 27.3

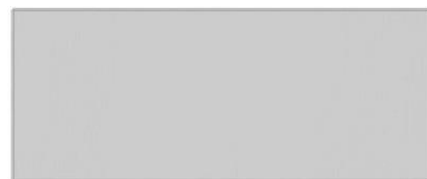

Figura 27.4



Figura 28.1

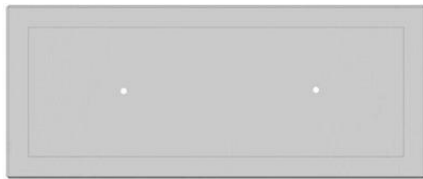

Figura 28.2

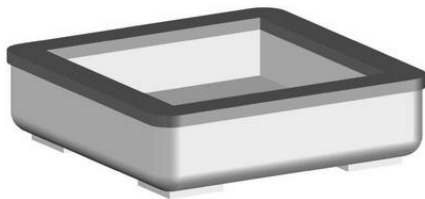

Figura 28.3



Figura 28.4



Figura 29.1

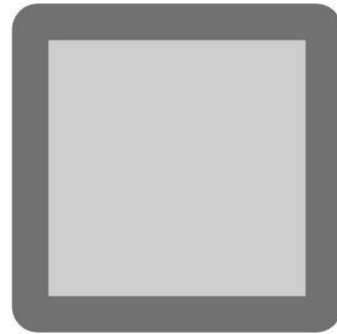

Figura 29.2

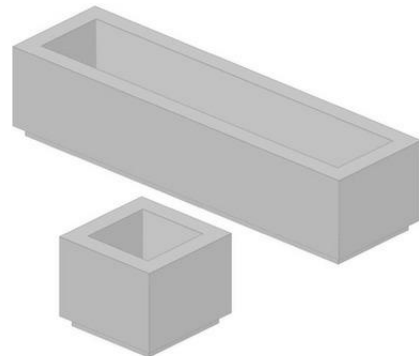

Figura 29.3

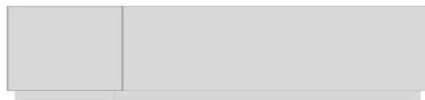

Figura 29.4

PRODUTO 12: BRINCO EM FORMA DE ELIPSE, COM ABERTURA AO CENTRO.

PRODUTO 13: PEÇA DE FORMA TRIANGULAR E DE CANTOS ARREDONDADOS.

PRODUTO 14: BRINCO COMPOSTO POR DUAS PEÇAS UNIDAS POR UMA ARGOLA. UM CÍRCULO NA PARTE SUPERIOR E UMA FORMA IRREGULAR ALONGADA E ESTREITA NA PARTE INFERIOR.

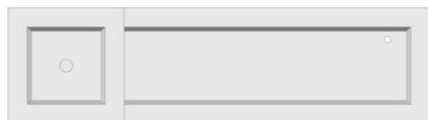
PRODUTO 15: BRINCO COMPOSTO POR DUAS PEÇAS UNIDAS POR UMA ARGOLA. CÍRCULO NA PARTE SUPERIOR E PEÇA ORGÂNICA E IRREGULAR QUE REMETE A UMA FERRADURA NA PARTE INFERIOR.

PRODUTO 16: BRINCO COMPOSTO POR DUAS PEÇAS. UMA PEÇA IRREGULAR PONTIAGUDA E ESTREITA QUE SE SOBREPÕE A UMA FORMA IRREGULAR MAIS LARGA E COMPRIDA.

PRODUTO 17: BRINCO COMPOSTO POR DUAS PEÇAS. RECTÂNGULO QUE SE SOBREPÕE A UMA ARGOLA DE MAIOR DIMENSÃO.

PRODUTO 18: BRINCO COMPOSTO POR 3 PEÇAS UNIDAS POR ARGOLAS. NA PARTE INFERIOR UMA PEÇA IRREGULAR QUE NOS REMETE A UMA FERRADURA, AO CENTRO UM RECTÂNGULO ESTREITO E NA PARTE SUPERIOR UM CIRCULO IRREGULAR.

PRODUTO 19: BRINCO COMPOSTO POR DUAS PEÇAS UNIDAS POR ARGOLAS. NA PARTE INFERIOR UMA PEÇA DE MAIOR DIMENSÃO IRREGULAR QUE NOS REMETE PARA UMA LUA, E NA PARTE SUPERIOR UMA PEÇA DE MENOR TAMANHO QUE ENCAIXA NESTA.



Figura 1.1



Figura 1.2



Figura 1.3

- (11) **6511** (12) **Y**
 (22) 2021.08.03
 (30)
 (71) **PT MARIA PAULA GIGANTE BANDEIRA**
 (72) **MARIA PAULA GIGANTE BANDEIRA**
 (51) **LOC (10) CL. 11-01**
 (54) **PENDENTES PARA ORELHAS; BRINCOS**
 (28) 19
 (57) (55)

PRODUTO 1: BRINCO COMPOSTO POR DOIS CÍRCULOS DE DIFERENTES DIMENSÕES, UNIDOS POR UMA ARGOLA, SENDO O CÍRCULO DE MAIOR DIMENSÃO COLOCADO A BAIXO DO CÍRCULO DE MENOR DIMENSÃO.

PRODUTO 2: BRINCO COMPOSTO POR 3 PEÇAS UNIDAS POR ARGOLAS. ARGOLA NA PARTE SUPERIOR, MEIO CIRCULO NO MEIO E CIRCULO MAIS PEQUENO NA PARTE SUPERIOR.

PRODUTO 3: BRINCO COMPOSTO POR 3 CÍRCULOS IGUAIS UNIDOS POR ARGOLAS.

PRODUTO 4: BRINCO EM FORMA DE ELIPSE.

PRODUTO 5: BRINCO COMPOSTO POR 3 PEÇAS UNIDAS POR ARGOLAS. TRIÂNGULO NA PARTE INFERIOR, MEIO CÍRCULO AO CENTRO E CIRCULO DE MENOR DIMENSÃO NA PARTE SUPERIOR.

PRODUTO 6: BRINCO COMPOSTO POR DUAS PEÇAS. CÍRCULO DE MENOR DIMENSÃO QUE SE SOBREPÕES A UMA ARGOLA DE MAIOR DIMENSÃO.

PRODUTO 7: RECTÂNGULO COM ABERTURA AO CENTRO DE EXTREMIDADES ARREDONDADAS.

PRODUTO 8: BRINCO COMPOSTO POR DUAS PEÇAS TRIANGULARES SOBREPOSTAS. AMBAS COMO O MESMO FORMATO MAS DE DIFERENTES DIMENSÕES, FICANDO A DE MENOR DIMENSÃO SOBREPOSTA À DE MAIOR DIMENSÃO.

PRODUTO 9: BRINCO COMPOSTO POR DUAS PEÇAS. UM CÍRCULO QUE SE SOBREPÕE A UM TRIÂNGULO NO TOPO.

PRODUTO 10: BRINCO COMPOSTO POR DUAS PEÇAS. UMA GOTA QUE SE SOBREPÕE A UMA ARGOLA.

PRODUTO 11: BRINCO DE FORMA ORGÂNICA IRREGULAR.



Figura 1.4



Figura 2.4



Figura 1.5

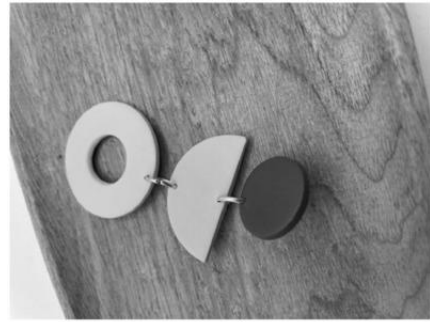

Figura 3.1



Figura 2.1



Figura 3.2

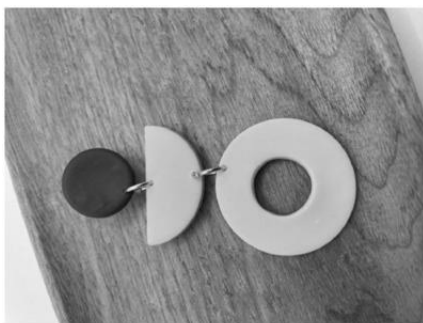

Figura 2.2



Figura 3.3



Figura 2.3



Figura 3.4



Figura 5.1



Figura 4.1

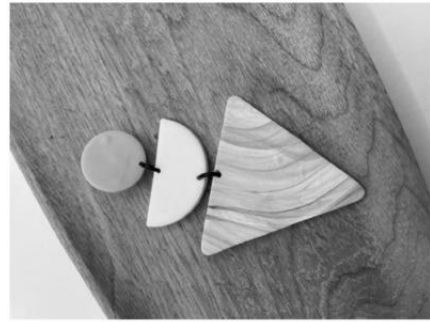

Figura 5.2



Figura 4.2



Figura 5.3



Figura 4.3

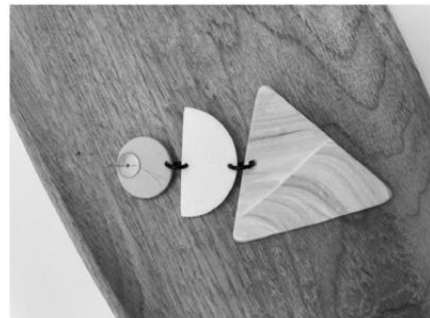

Figura 5.4



Figura 4.4



Figura 6.1



Figura 6.2



Figura 6.3



Figura 6.4



Figura 7.1

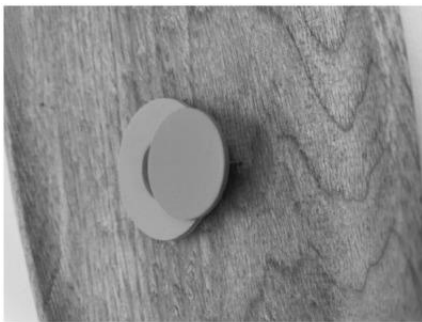

Figura 7.2



Figura 7.3



Figura 7.4

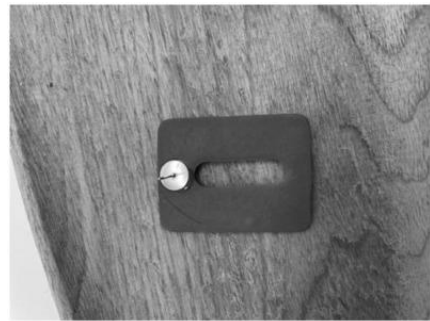

Figura 8.1



Figura 8.2



Figura 9.3



Figura 8.3



Figura 9.4

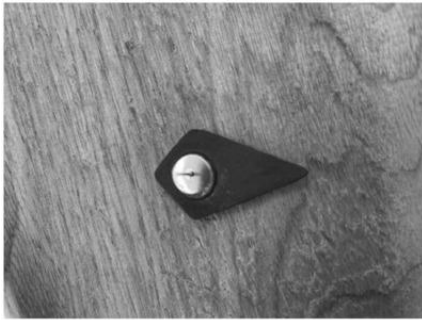

Figura 8.4



Figura 10.1



Figura 9.1



Figura 10.2

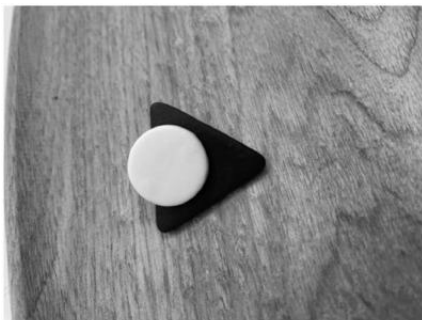

Figura 9.2



Figura 10.3



Figura 11.4



Figura 10.4



Figura 12.1



Figura 11.1



Figura 12.2



Figura 11.2



Figura 12.3



Figura 11.3



Figura 12.4



Figura 14.1



Figura 13.1



Figura 14.2



Figura 13.2



Figura 14.3

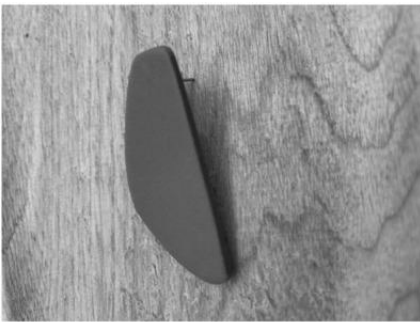

Figura 13.3

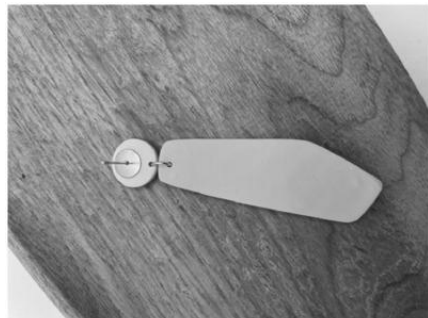

Figura 14.4



Figura 13.4



Figura 15.1



Figura 16.2

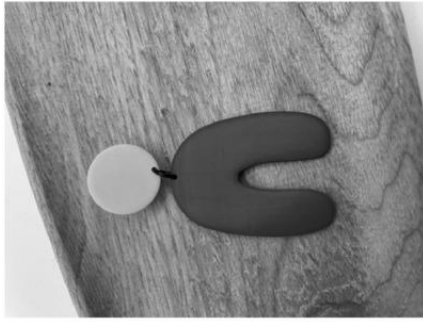

Figura 15.2



Figura 16.3



Figura 15.3



Figura 16.4



Figura 15.4



Figura 17.1

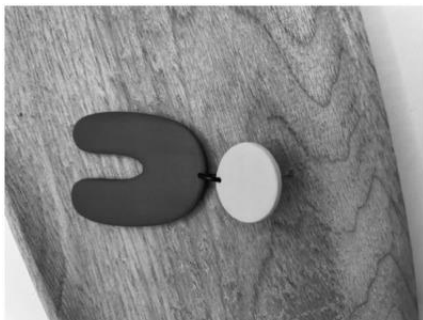

Figura 16.1



Figura 17.2



Figura 18.3



Figura 17.3

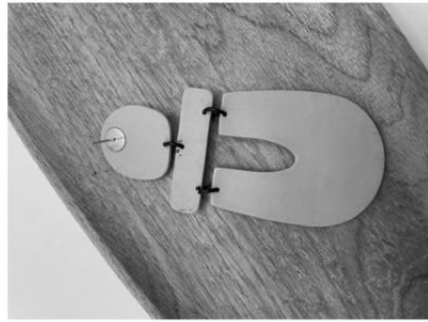

Figura 18.4

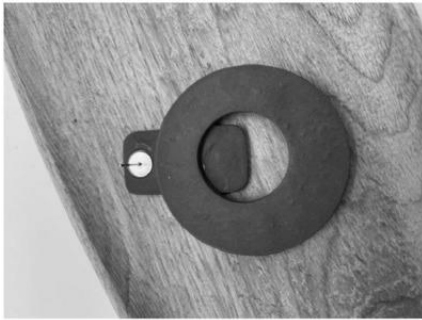

Figura 17.4



Figura 19.1



Figura 18.1



Figura 19.2



Figura 18.2



Figura 19.3



Figura 1.2



Figura 19.4

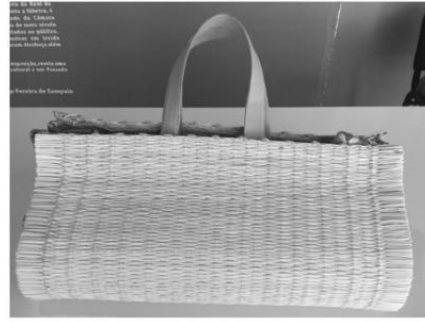

Figura 1.3



Figura 1.4

-
- (11) **6513** (12) Y
 (22) 2021.08.05
 (30)
 (71) **PT ILDA MARIA FRANCO DE OLIVEIRA
 RUAS**
 (72) ILDA MARIA FRANCO DE OLIVEIRA RUAS
 (51) **LOC (10) CL. 03-01**
 (54) **SACOS DE MÃO**
 (28) 1
 (57) (55)
 DESCRIÇÃO SACO EM VIME E TECIDO.

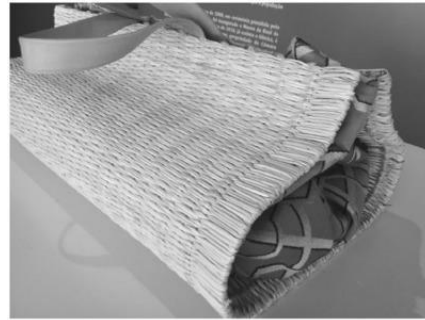

Figura 1.1

MODELOS INDUSTRIAIS**Caducidades por falta de pagamento de taxa - MM4L**

Processo	Início de vigência	Data da caducidade	Nome do 1º requerente/titular	País resid.	Observações
30164	2001.02.09	2021.08.09	HENKEL LOCTITE ADHESIVES LIMITED	GB	

Caducidades por limite de vigência - MM3L

Processo	Início de vigência	Data da caducidade	Nome do 1º requerente/titular	País resid.	Observações
27549	1996.08.08	2021.08.09	PI-DESIGN AG	CH	

REGISTO NACIONAL DE MARCAS

Pedidos

De acordo com o artigo 226.º do Código da Propriedade Industrial, a seguir se publicam os pedidos de registo de marcas; da data de publicação do presente aviso começa a contar-se o prazo de dois meses para a apresentação de reclamações de quem se julgar prejudicado pela eventual concessão dos mesmos, em conformidade com o artigo 17.º do mesmo Código.

- (210) **669204** **MNA**
- (220) 2021.07.06
- (300)
- (730) **US RIVIAN IP HOLDINGS, LLC**
- (511) 07 MÁQUINAS-FERRAMENTAS; FERRAMENTAS ACIONADAS ELETRICAMENTE; MOTORES, NÃO SENDO PARA VEÍCULOS TERRESTRES; COMPONENTES DE ACOPLAMENTO E TRANSMISSÃO DE MÁQUINAS (EXCETO PARA VEÍCULOS TERRESTRES); INSTRUMENTOS AGRÍCOLAS NÃO ACIONADOS MANUALMENTE; INCUBADORAS DE OVOS; MÁQUINAS DISTRIBUIDORAS AUTOMÁTICAS; DISTRIBUIDORES PARA MOTORES DE VEÍCULOS; FILTROS DE LIMPEZA PARA SISTEMAS DE REFRIGERAÇÃO DE MOTORES; CILINDROS DE MOTOR PARA VEÍCULOS; GERADORES PARA VEÍCULOS TERRESTRES; DISPOSITIVOS DE IGNIÇÃO PARA MOTORES DE VEÍCULOS TERRESTRES; BALDES PARA MÁQUINAS DE TERRAPLANAGEM; BALDES DE GARRA [PEÇAS DE MÁQUINAS]; LÂMINAS [PARTES DE MÁQUINAS]; LÂMINAS PARA MÁQUINAS DE TERRAPLANAGEM; COMPRESSORES DE AR PARA VEÍCULOS; CABOS PARA VELAS DE IGNIÇÃO; BOMBAS DE COMBUSTÍVEL PARA VEÍCULOS TERRESTRES; COLETORES COMO PEÇAS DE SISTEMAS DE ESCAPE DE VEÍCULOS; BOMBAS DE ÁGUA PARA VEÍCULOS TERRESTRES; VÁLVULAS ELÉTRICAS PARA CARBURADORES [PEÇAS DE VEÍCULOS]; COBERTURAS DE CAMES [PEÇAS DE VEÍCULOS]; COLETORES DE ADMISSÃO [PEÇAS DE VEÍCULOS]; CAMES PARA MOTORES; CÁRTERES PARA MOTORES [PEÇAS DE VEÍCULOS]; BRAÇOS OSCILANTES [PEÇAS DE MOTORES PARA VEÍCULOS]; BIELAS DE COMANDO [PARTES DE MOTORES DE VEÍCULOS]; ARREFECEDORES DE ÓLEO [PEÇAS DE MOTORES PARA VEÍCULOS]; CÁRTERES PARA MOTORES DE VEÍCULOS TERRESTRES; TAMPAS E TAMPÕES DE DEPÓSITOS DE ÓLEO [PARTES DE MOTOR DE VEÍCULOS]; RECIPIENTES DE ÓLEO [PARTES DE MOTORES DE VEÍCULOS]; SILENCIADORES SENDO PEÇAS DE SISTEMAS DE ESCAPE DE VEÍCULOS; BIELAS [PEÇAS PARA MOTORES DE COMBUSTÃO INTERNA]; PEÇAS DE MOTORES MECÂNICOS PARA VEÍCULOS TERRESTRES; CORREIAS DE DISTRIBUIÇÃO PARA MOTORES DE VEÍCULOS TERRESTRES; BOMBAS DE COMBUSTÍVEL PARA MOTORES DE VEÍCULOS TERRESTRES; ALTERNADORES PARA VEÍCULOS TERRESTRES; GERADORES DE ELETRICIDADE; CARBURADORES [PEÇAS DE VEÍCULOS]; PEÇAS PARA INJETORES DE COMBUSTÍVEL PARA MOTORES DE VEÍCULOS TERRESTRES E NÁUTICOS; CILINDROS DE MOTOR PARA VEÍCULOS TERRESTRES; EQUIPAMENTOS ELÉTRICOS DE LIMPEZA DE JANELAS; CABOS DE IGNIÇÃO PARA VEÍCULOS MOTORIZADOS; TUBOS DE ESCAPE PARA VEÍCULOS TERRESTRES; UNIDADES DE CONVERSÃO CATALÍTICA PARA ESCAPES DE VEÍCULOS; IGNIÇÕES ELETRÓNICAS PARA VEÍCULOS; JUNTAS METÁLICAS DE MOTORES PARA VEÍCULOS; FILTROS DE COMBUSTÍVEL PARA MOTORES DE VEÍCULOS; VÁLVULAS DE EIXOS PARA MOTORES DE VEÍCULOS; RADIADORES PARA VEÍCULOS.
- 09 APARELHOS DE PESQUISA CIENTÍFICA E DE LABORATÓRIO, APARELHOS EDUCACIONAIS E SIMULADORES; APARELHOS E INSTRUMENTOS PARA A CONDUÇÃO, DISTRIBUIÇÃO, TRANSFORMAÇÃO, ACUMULAÇÃO, REGULAÇÃO OU CONTROLO DA CORRENTE ELÉTRICA; APARELHOS PARA A GRAVAÇÃO DE SOM; APARELHOS PARA A TRANSMISSÃO DE SOM; APARELHOS PARA A REPRODUÇÃO DE SOM; APARELHOS DE PROCESSAMENTO DE ÁUDIO; APARELHOS PARA O PROCESSAMENTO DE IMAGENS; APARELHOS PARA A REPRODUÇÃO DE IMAGENS; APARELHOS DE TRANSMISSÃO DE IMAGENS; APARELHOS PARA GRAVAÇÃO DE IMAGENS; APARELHOS PARA O REGISTO DE DADOS; APARELHOS PARA A TRANSMISSÃO DE DADOS; APARELHOS E INSTRUMENTOS PARA REPRODUÇÃO DE DADOS; APARELHOS DE PROCESSAMENTO DE DADOS; SUPORTES MULTIMÉDIA DESCARREGÁVEIS; SOFTWARE PARA DOWNLOAD; SUPORTES DE GRAVAÇÃO DIGITAL; SUPORTES DE REGISTO ANALÓGICO VIRGENS; SUPORTES DE ARMAZENAMENTO DE DADOS; MECANISMOS OPERADOS A MOEDAS; CAIXAS REGISTRADORAS, MÁQUINAS DE CALCULAR, EQUIPAMENTO PARA PROCESSAMENTO DE DADOS, COMPUTADORES; COMPUTADORES E PERIFÉRICOS ADAPTADOS PARA USO COM COMPUTADORES; FATOS DE MERGULHADOR; MÁSCARAS DE MERGULHO; TAMPÕES DE OUVIDOS PARA O MERGULHO; CLIPES NASAIS PARA MERGULHO E NATAÇÃO; LUVAS PARA MERGULHO; APARELHOS DE RESPIRAÇÃO PARA A NATAÇÃO SUBAQUÁTICA; DISPOSITIVOS DE EXTINÇÃO DE FOGO; INTERFACES [INFORMÁTICA]; PROGRAMAS DE COMPUTADOR PARA A CONCEÇÃO DE INTERFACES DE UTILIZADOR; APARELHO DE BATERIA ELÉTRICA CONECTADO SEM FIO COM SOFTWARE E FIRMWARE ATUALIZÁVEIS REMOTAMENTE INCORPORADOS PARA ARMAZENAMENTO E DESCARGA DE ELETRICIDADE ARMAZENADA PARA USO EM RESIDÊNCIAS E EDIFÍCIOS; APARELHO DE

BATERIA ELÉTRICA CONECTADO SEM FIO COM SOFTWARE E FIRMWARE ATUALIZÁVEIS REMOTAMENTE INCORPORADOS PARA ARMAZENAR E DESCARREGAR ELETRICIDADE ARMAZENADA FORNECIDA POR OU PARA UMA REDE DE ENERGIA ELÉTRICA OU OUTRA FONTE DE GERAÇÃO DE ENERGIA ELÉTRICA PARA ESTABILIZAR E ATENDER ÀS DEMANDAS DE ELETRICIDADE E OBJETIVOS DE USO; MÁQUINAS PARA O ALINHAMENTO DE RODAS DE VEÍCULOS; PROGRAMAS DE COMPUTADOR PARA MONITORAR, OTIMIZAR E REGULAR O ARMAZENAMENTO E A DESCARGA DE ENERGIA ARMAZENADA DE E PARA UM APARELHO DE BATERIA ELÉTRICA CONECTADO SEM FIO; BATERIAS PARA VEÍCULOS ELÉTRICOS; BATERIAS ELÉTRICAS PARA VEÍCULOS ELÉTRICOS; CONECTORES DE ENERGIA ELÉTRICA MONTADOS NA PAREDE PARA CARREGAR VEÍCULOS ELÉTRICOS; CONECTORES MÓVEIS DE LIGAÇÃO ELÉTRICOS PARA CARREGAR VEÍCULOS ELÉTRICOS; SOFTWARE PARA DOWNLOAD NA ÁREA DE SOFTWARE DO SISTEMA OPERACIONAL DO VEÍCULO; APARELHOS DE NAVEGAÇÃO PARA VEÍCULOS [COMPUTADORES DE BORDO]; TRANSMISSORES DE SISTEMAS DE POSICIONAMENTO GLOBAL [GPS]; RÁDIOS PARA VEÍCULOS; APARELHOS DE ALERTA ANTI-ROUBO; CARREGADORES DE BATERIA PARA BATERIAS DE VEÍCULOS; REGULADOR DE VELOCIDADE DE CONDUÇÃO PARA VEÍCULOS MOTORIZADOS; SENSORES DE EMBATE; SENSORES DE MOVIMENTO; SENSORES DE VIBRAÇÃO; SENSORES DE TEMPERATURA; DETETORES DE TENSÃO; SISTEMAS ELETRÔNICOS DE BORDO PARA VEÍCULOS TERRESTRES PARA ASSISTÊNCIA AO ESTACIONAMENTO; SISTEMAS ELETRÔNICOS DE BORDO PARA VEÍCULOS TERRESTRES (PARA ASSISTÊNCIA À CONDUÇÃO); SISTEMAS ELETRÔNICOS DE BORDO PARA AUXILIAR O CONDUTOR A MANTER-SE OU A MUDAR DE FAIXA DE RODAGEM; CÂMARAS PARA PAINÉIS DE BORDO; EMISSORES-RECETORES SEM FIO COM TECNOLOGIA DE COLETA E EXIBIÇÃO PARA O STATUS E RASTREAMENTO DE TODOS OS TIPOS DE VEÍCULOS EM AMBIENTES LOCAIS; APARELHOS PARA O ACOMPANHAMENTO DE VEÍCULOS; BATERIAS ELÉTRICAS PARA VEÍCULOS; INDICADORES AUTOMÁTICOS DE PERDA DE PRESSÃO NOS PNEUS; SENSORES E CÂMARAS PARA CÓPIAS DE SEGURANÇA; UNIDADES DE CALIBRAGEM DE PNEUS PARA VEÍCULOS TERRESTRES; SISTEMA DE ENTRADA SEM CHAVE PARA VEÍCULOS; SISTEMA DE IGNIÇÃO SEM CHAVE PARA VEÍCULOS COMPOSTO POR MICROPROCESSADOR E RECETOR DE SINAL ELETRÔNICO; APARELHOS PARA MEDIR A VELOCIDADE DE VEÍCULOS; FECHOS CENTRALIZADOS ELÉTRICOS PARA VEÍCULOS AUTOMÓVEIS; DETETORES DE RADAR; CARREGADORES DE BATERIAS DE TELEMÓVEIS PARA USAR EM VEÍCULOS; APARELHOS DE ÁUDIO PARA AUTOMÓVEIS; APARELHOS PARA CONTROLO DA TEMPERATURA [TERMÓSTATOS] EM VEÍCULOS; ALTIFALANTES (COLUNAS DE SOM) SEM FIOS; ALTIFALANTES; APARELHOS ESTEREOFÔNICOS; SOFTWARE PARA O CONTROLO DO FUNCIONAMENTO DE DISPOSITIVOS DE ÁUDIO E DE VÍDEO; CARREGADORES USB ADAPTADOS PARA AS TOMADAS DE ISQUEIROS DOS AUTOMÓVEIS; FECHADURAS ELÉTRICAS PARA VEÍCULOS; CÂMERAS DE VISÃO TRASEIRA PARA VEÍCULOS; APARELHOS PARA CONTROLO DE TEMPERATURA [INTERRUPTORES ELÉTRICOS] EM VEÍCULOS; CONTROLADORES SEM FIOS PARA MONITORIZAÇÃO E CONTROLO REMOTOS DO FUNCIONAMENTO E DO ESTADO DE SISTEMAS DE

SEGURANÇA; APARELHOS DE CONTROLO REMOTO PARA ARRANQUE DE VEÍCULOS; SISTEMAS DE LOCALIZAÇÃO REMOTA DE VEÍCULOS; SISTEMA DE LOCALIZAÇÃO, RASTREAMENTO E SEGURANÇA COMPOSTO POR ANTENA E TRANSMISSOR DE RÁDIO PARA SER COLOCADO EM UM VEÍCULO; REGULADORES DE VOLTAGEM PARA VEÍCULOS; CONECTORES ELÉTRICOS DE VEÍCULOS MOTORIZADOS PARA REBOQUES; BATERIAS DE VEÍCULOS; ESTAÇÕES DE CARREGAMENTO PARA VEÍCULOS ELÉTRICOS; ANALISADORES COMPUTORIZADOS DE MOTORES DE VEÍCULOS; EXTENSÕES PARA CORRENTE ELÉTRICA; ADAPTADORES ELÉTRICOS PARA USO EM AUTOMÓVEIS; TERMOSTATOS PARA VEÍCULOS; REGISTRADORES QUILOMÉTRICOS PARA VEÍCULOS; CONTROLOS REMOTOS PARA ACIONAR ALARMES DE VEÍCULOS; JARROS DE MEDIDA; COLHERES DOSEADORAS; APLICAÇÕES DESCARREGÁVEIS DESTINADAS AO GERENCIAMENTO DE FROTA DE VEÍCULOS; APLICAÇÕES DESCARREGÁVEIS PARA GESTÃO DA COMPRA, FINANCIAMENTO, ARRENDAMENTO, SEGURO, SEGURANÇA, PROTEÇÃO E DIAGNÓSTICO DE VEÍCULOS; ADAPTADORES ELÉTRICOS; PROTETORES DE TOMADAS ELÉTRICAS; VARETAS MEDIDAS DE NÍVEL PARA VEÍCULOS

11 FARÓIS DE VEÍCULOS; ABAT-JOUR; REFLECTORES PARA VEÍCULOS; LUZES PARA VEÍCULOS; LUZES TRASEIRAS PARA VEÍCULOS; LUZES DE TRAVÕES PARA VEÍCULOS; DISPOSITIVOS DE ILUMINAÇÃO COM DÍODOS EMISSORES DE LUZ ORGÂNICOS (OLED); APARELHOS DE ILUMINAÇÃO PARA VEÍCULOS; FILTROS DE AR PARA UNIDADES DE CLIMATIZAÇÃO; NÚCLEO AQUECEDOR PARA VEÍCULOS; REFRIGERADORES DE GÁS PARA VEÍCULOS; DEGELADORES [ANTI-GELO] PARA VEÍCULOS; BARRAS DE LUZ PARA VEÍCULOS; INSTALAÇÕES DE CLIMATIZAÇÃO PARA VEÍCULOS; SISTEMAS AVAC (AQUECIMENTO, VENTILAÇÃO E AR-CONDICIONADO) PARA VEÍCULOS; HOLOFOTES PARA USO EM VEÍCULOS; INSTALAÇÕES DE AR CONDICIONADO PARA AUTOMÓVEIS; INSTALAÇÕES DE AQUECIMENTO PARA VEÍCULOS; CHALEIRAS ELÉTRICAS; FOGÕES PORTÁTEIS; LAVA - LOIÇAS; LUZES PARA TENDAS; PLACAS ELÉTRICAS PARA COZINHAR PARA USO EM VEÍCULOS; PULVERIZADORES PARA TORNEIRAS; ARREFECEDOR DO AR DE SOBREALIMENTAÇÃO; UNIDADES DE COZEDURA PARA USO EM VEÍCULOS; UNIDADES PARA LAVA-LOIÇAS PARA USO EM VEÍCULOS.

12 CARROÇARIAS DE VEÍCULOS; COMPONENTES DE CARROÇARIAS DE VEÍCULOS; ARMÁRIOS [PEÇAS DE VEÍCULOS]; UNIDADES DE ARMAZENAMENTO [PEÇAS DE VEÍCULOS]; TENDAS DE TEJADILHO ADAPTADAS PARA USO EM VEÍCULOS.

35 PUBLICIDADE; GESTÃO DE EMPRESAS; ADMINISTRAÇÃO DE EMPRESAS; SERVIÇOS DE TRABALHOS ADMINISTRATIVOS; SERVIÇOS DE CONSULTORIA EMPRESARIAL NO SETOR DE OPERAÇÃO DE SISTEMAS DE BATERIA ELÉTRICA CONSTITUÍDOS POR APARELHO DE BATERIA ELÉTRICA SEM FIO COM SOFTWARE E FIRMWARE ATUALIZÁVEIS REMOTAMENTE INCORPORADOS E SOFTWARE DE SUPORTE PARA O ARMAZENAMENTO E DESCARGA DE ELETRICIDADE ARMAZENADA; SERVIÇOS DE ASSESSORIA DE NEGÓCIOS RELACIONADOS COM ESTABELECIMENTO DE CONCESSIONÁRIOS DE VEÍCULOS MOTORIZADOS; SERVIÇOS RETALHISTAS RELACIONADOS COM VEÍCULOS; SERVIÇOS GROSSISTAS RELACIONADOS COM VEÍCULOS; CONSULTORIA EMPRESARIAL; SERVIÇOS DE CONSULTORIA EM MATÉRIA DE ESTRATÉGIAS COMERCIAIS; FORNECIMENTO DE INFORMAÇÃO E ASSESSORIA AOS CONSUMIDORES NO ÂMBITO DA SELEÇÃO DE PRODUTOS E

- ARTIGOS A COMPRAR; SERVIÇOS GROSSISTAS RELACIONADOS COM COMBUSTÍVEIS; SERVIÇOS DE GESTÃO DE COMBUSTÍVEL NA ÁREA DE FROTAS DE VEÍCULOS; SERVIÇOS DE GESTÃO DE FROTAS DE VEÍCULOS PARA FINS COMERCIAIS; SERVIÇOS DE INFORMAÇÃO ONLINE SOBRE DIRETÓRIOS COMERCIAIS SOBRE VEÍCULOS E ESTAÇÕES DE CARREGAMENTO; GESTÃO COMERCIAL DE FROTAS DE VEÍCULOS POR CONTA DE OUTREM; GESTÃO DE SOFTWARE E FIRMWARE INCORPORADOS EM APARELHOS DE BATERIA ELÉTRICA SEM FIO PARA O ARMAZENAMENTO E DESCARGA DE ELETRICIDADE ARMAZENADA POR PROGRAMAÇÃO E CONFIGURAÇÃO DE SOFTWARE PARA APARELHOS DE BATERIA ELÉTRICA
- 36 SERVIÇOS DE SEGUROS; SERVIÇOS FINANCEIROS; NEGÓCIOS MONETÁRIOS; SERVIÇOS RELACIONADOS COM A GESTÃO IMOBILIÁRIA; SERVIÇOS DE AGÊNCIAS DE SEGUROS; SERVIÇOS DE FINANCIAMENTO; ALUGUER DE BENS IMOBILIÁRIOS; ADMINISTRAÇÃO DE BENS IMOBILIÁRIOS; LEASING DE BENS IMOBILIÁRIOS; LEASING DE PROPRIEDADES [APENAS PROPRIEDADES IMOBILIÁRIAS].
- 37 CONSTRUÇÃO; SERVIÇOS DE REPARAÇÃO, MANUTENÇÃO E INSTALAÇÃO DE VEÍCULOS E DE PEÇAS DE VEÍCULOS; EXTRAÇÃO MINEIRA; PERFURAÇÃO DE PETRÓLEO E DE GÁS; INSTALAÇÃO, MANUTENÇÃO, REPARAÇÃO E ATUALIZAÇÃO DE APARELHOS DE BATERIA ELÉTRICA CONECTADOS SEM FIO PARA O ARMAZENAMENTO E DESCARGA DE ELETRICIDADE ARMAZENADA; CONSULTORIA EM RELAÇÃO À INSTALAÇÃO, MANUTENÇÃO, REPARAÇÃO E ATUALIZAÇÃO DE APARELHOS DE BATERIA ELÉTRICA CONECTADOS SEM FIO PARA O ARMAZENAMENTO E DESCARGA DE ELETRICIDADE ARMAZENADA; SERVIÇOS DE GARAGEM PARA A MANUTENÇÃO E REPARAÇÃO DE VEÍCULOS AUTOMÓVEIS; CONSULTORIA RELACIONADA COM A REPARAÇÃO DE VEÍCULOS; MANUTENÇÃO DE VEÍCULOS; RECARGA DE BATERIAS DE VEÍCULOS; ESTAÇÕES DE SERVIÇO [ABASTECIMENTO DE COMBUSTÍVEL E MANUTENÇÃO]; REPARAÇÃO E MANUTENÇÃO DE VEÍCULOS; LIMPEZA PROFUNDA DE VEÍCULOS; PINTURA DE VEÍCULOS; SERVIÇOS DE RECARGA DE VEÍCULOS ELÉTRICOS; SERVIÇOS DE REPARAÇÃO DE EMERGÊNCIA DE VEÍCULOS; REPARAÇÃO E MANUTENÇÃO DE VEÍCULOS ELÉTRICOS; SERVIÇOS DE ACABAMENTO EM AUTOMÓVEIS.
- 39 TRANSPORTE; EMBALAGEM E ENTREPÓSITO DE MERCADORIAS; ORGANIZAÇÃO DE VIAGENS; ALUGUER DE VEÍCULOS MOTORIZADOS; SERVIÇOS DE PARTILHA DE AUTOMÓVEIS; ARMAZENAMENTO DE VEÍCULOS; ALUGUER DE VEÍCULOS; SERVIÇOS DE CONDUÇÃO DE VEÍCULOS; SERVIÇOS DE REBOQUE DE VEÍCULOS; GUINCHOS PARA RESGATE DE VEÍCULOS; SERVIÇOS DE ASSISTÊNCIA NA ESTRADA, NOMEADAMENTE ENTREGA DE CHAVES; RESERVA DE AUTOMÓVEIS DE ALUGUER; SERVIÇOS DE PLANIFICAÇÃO DE ITINERÁRIOS; ORGANIZAÇÃO DE EXCURSÕES
- 40 RECICLAGEM DE RESÍDUOS E LIXO; PURIFICAÇÃO DO AR; TRATAMENTO DA ÁGUA; SERVIÇOS DE IMPRESSÃO; CONSERVAÇÃO DE ALIMENTOS E BEBIDAS; LOCAÇÃO DE APARELHOS DE BATERIA ELÉTRICA CONECTADOS SEM FIO COM SOFTWARE E FIRMWARE REMOTAMENTE ATUALIZÁVEIS PARA O ARMAZENAMENTO E DESCARGA DE ELETRICIDADE ARMAZENADA; ACABAMENTO EM ACRÍLICO DE VEÍCULOS; PERSONALIZAÇÃO DE VEÍCULOS MOTORIZADOS.
- 41 EDUCAÇÃO; FORMAÇÃO; SERVIÇOS DE DIVERTIMENTO; ATIVIDADES DESPORTIVAS E CULTURAIS; SERVIÇOS DE FORMAÇÃO RELACIONADOS COM A CONCEÇÃO DE VEÍCULOS; SERVIÇOS DE FORMAÇÃO RELACIONADOS COM O DESENVOLVIMENTO DE VEÍCULOS; SERVIÇOS DE FORMAÇÃO RELACIONADOS COM O FABRICO DE VEÍCULOS; SERVIÇOS DE FORMAÇÃO RELACIONADOS COM A MANUTENÇÃO DE VEÍCULOS; SERVIÇOS DE FORMAÇÃO RELACIONADOS COM A REPARAÇÃO DE VEÍCULOS E VEÍCULOS ELÉTRICOS; ORIENTAÇÃO DE VISITAS GUIADAS; ORGANIZAÇÃO DE COMPETIÇÕES E TORNEIOS RELACIONADOS COM CONDUÇÃO
- 42 SERVIÇOS CIENTÍFICOS E TECNOLÓGICOS BEM COMO SERVIÇOS DE PESQUISAS E DE CONCEÇÃO A ELAS REFERENTES; SERVIÇOS DE ANÁLISES E PESQUISAS INDUSTRIAIS; DESIGN INDUSTRIAL; SERVIÇOS DE CONTROLO DE QUALIDADE E DE AUTENTICAÇÃO; CONCEÇÃO E DESENVOLVIMENTO DE COMPUTADORES E DE PROGRAMAS DE COMPUTADORES; MONITORIZAÇÃO DE VEÍCULOS; MONITORIZAÇÃO REMOTO DO FUNCIONAMENTO, DESEMPENHO E EFICIÊNCIA DE VEÍCULOS ELÉTRICOS; FORNECIMENTO DE SOFTWARE ONLINE NÃO DESCARREGÁVEL PARA USO NA ANÁLISE PREDITIVA DE CARREGAMENTO E MANUTENÇÃO DE VEÍCULOS ELÉTRICOS E ANÁLISE PREDITIVA DAS NECESSIDADES DO CONSUMIDOR; DESIGN DE ENGENHARIA; CONSULTADORIA SOBRE O DESENVOLVIMENTO DE PRODUTOS; SERVIÇOS DE DESIGN DE VEÍCULOS; SERVIÇOS DE CONSULTADORIA NO DOMÍNIO DA ENGENHARIA; MONITORAMENTO DE APARELHO DE BATERIA ELÉTRICA CONECTADO SEM FIO COM FIRMWARE E SOFTWARE INTEGRADOS PARA ARMAZENAR E FORNECER ELETRICIDADE PARA GARANTIR O FUNCIONAMENTO E PROGRAMAÇÃO ADEQUADOS PARA ATENDER ÀS DEMANDAS DE ELETRICIDADE E AOS OBJETIVOS DE USO; CONCEÇÃO DE SISTEMAS DE BATERIA ELÉTRICA COMPOSTOS POR APARELHOS DE BATERIA ELÉTRICA SEM FIO E SOFTWARE DE SUPORTE, TODOS PARA ARMAZENAMENTO E DESCARGA DE ELETRICIDADE ARMAZENADA, A FIM DE OTIMIZAR A EFICIÊNCIA, PROGRAMAÇÃO E CONFIGURAÇÃO DOS REFERIDOS SISTEMAS; SERVIÇOS DE CONSULTADORIA RELACIONADOS COM A CONCEÇÃO DE SISTEMAS DE BATERIA ELÉTRICA COMPOSTOS POR APARELHOS DE BATERIA ELÉTRICA SEM FIO E SOFTWARE DE SUPORTE, TODOS PARA ARMAZENAMENTO E DESCARGA DE ELETRICIDADE ARMAZENADA, A FIM DE OTIMIZAR A EFICIÊNCIA, PROGRAMAÇÃO E CONFIGURAÇÃO DOS REFERIDOS SISTEMAS; SOFTWARE COMO SERVIÇO [SAAS] PARA MONITORAR, OTIMIZAR E REGULAR O ARMAZENAMENTO E A DESCARGA DE ENERGIA ARMAZENADA DE E PARA APARELHOS DE BATERIA ELÉTRICA CONECTADOS SEM FIO; INSTALAÇÃO, MANUTENÇÃO, REPARAÇÃO E ATUALIZAÇÃO DE SOFTWARE DE COMPUTADOR ATUALIZÁVEL REMOTAMENTE E FIRMWARE INCORPORADO EM APARELHO DE BATERIA ELÉTRICA CONECTADOS SEM FIO PARA O ARMAZENAMENTO E DESCARGA DE ELETRICIDADE ARMAZENADA PARA ESTABILIZAR E ATENDER ÀS DEMANDAS DE ELETRICIDADE E OBJETIVOS DE USO; CONSULTORIA EM INSTALAÇÃO, MANUTENÇÃO, REPARAÇÃO E ATUALIZAÇÃO DE SOFTWARE DE COMPUTADOR ATUALIZÁVEL REMOTAMENTE E FIRMWARE INCORPORADO EM APARELHO DE BATERIA ELÉTRICA CONECTADOS SEM FIO PARA O ARMAZENAMENTO E DESCARGA DE ELETRICIDADE ARMAZENADA PARA ESTABILIZAR E ATENDER ÀS DEMANDAS DE ELETRICIDADE E

OBJETIVOS DE USO; SERVIÇOS DE INSPEÇÃO DE VEÍCULOS NOVOS E USADOS PARA PESSOAS QUE COMPRAM OU VENDEM OS SEUS VEÍCULOS; SERVIÇOS DE INSPEÇÃO DE DANOS EM VEÍCULOS MOTORIZADOS; INSPEÇÕES DE VEÍCULOS MOTORIZADOS; CONCEÇÃO DE PEÇAS DE VEÍCULOS MOTORIZADOS; SERVIÇOS DE TECNOLOGIAS DE SEGURANÇA RELACIONADOS COM VEÍCULOS TERRESTRES; SOFTWARE COMO SERVIÇO [SAAS] PARA GESTÃO DE FROTAS DE VEÍCULOS; SOFTWARE COMO SERVIÇO [SAAS] PARA GESTÃO DA COMPRA, FINANCIAMENTO, ARRENDAMENTO, SEGURO, SEGURANÇA, PROTEÇÃO E DIAGNÓSTICO DE VEÍCULOS; CONSULTADORIA PROFISSIONAL RELACIONADA COM EFICIÊNCIA ENERGÉTICA RELATIVA À ENERGIA SOLAR E RENOVÁVEL; DESIGN DE VEÍCULOS, PEÇAS E COMPONENTES DE VEÍCULOS

- 45 SERVIÇOS JURÍDICOS; SERVIÇOS DE SEGURANÇA PARA A PROTEÇÃO FÍSICA DE BENS TANGÍVEIS E INDIVÍDUOS; SERVIÇOS DE REDES SOCIAIS ONLINE; SERVIÇOS DE CONCIERGE DE VEÍCULOS; SERVIÇOS DE MONITORIZAÇÃO DE FROTA DE VEÍCULOS PARA FINS DE SEGURANÇA; SERVIÇOS DE RECUPERAÇÃO DE VEÍCULOS ROUBADOS; SERVIÇOS DE EMERGÊNCIA NA ESTRADA, NOMEADAMENTE ABERTURA DE FECHADURAS.

(591)

(540)

RIVIAN

(210) **669205**

MNA

(220) 2021.07.06

(300)

(730) **US RIVIAN IP HOLDINGS, LLC**

- (511) 07 MÁQUINAS-FERRAMENTAS; FERRAMENTAS ACIONADAS ELETRICAMENTE; MOTORES, NÃO SENDO PARA VEÍCULOS TERRESTRES; COMPONENTES DE ACOPLAMENTO E TRANSMISSÃO DE MÁQUINAS (EXCETO PARA VEÍCULOS TERRESTRES); INSTRUMENTOS AGRÍCOLAS NÃO ACIONADOS MANUALMENTE; INCUBADORAS DE OVOS; MÁQUINAS DISTRIBUIDORAS AUTOMÁTICAS; DISTRIBUIDORES PARA MOTORES DE VEÍCULOS; FILTROS DE LIMPEZA PARA SISTEMAS DE REFRIGERAÇÃO DE MOTORES; CILINDROS DE MOTOR PARA VEÍCULOS; GERADORES PARA VEÍCULOS TERRESTRES; DISPOSITIVOS DE IGNIÇÃO PARA MOTORES DE VEÍCULOS TERRESTRES; BALDES PARA MÁQUINAS DE TERRAPLANAGEM; BALDES DE GARRA [PEÇAS DE MÁQUINAS]; LÂMINAS [PARTES DE MÁQUINAS]; LÂMINAS PARA MÁQUINAS DE TERRAPLANAGEM; COMPRESSORES DE AR PARA VEÍCULOS; CABOS PARA VELAS DE IGNIÇÃO; BOMBAS DE COMBUSTÍVEL PARA VEÍCULOS TERRESTRES; COLETORES COMO PEÇAS DE SISTEMAS DE ESCAPE DE VEÍCULOS; BOMBAS DE ÁGUA PARA VEÍCULOS TERRESTRES; VÁLVULAS ELÉTRICAS PARA CARBURADORES [PEÇAS DE VEÍCULOS]; COBERTURAS DE CAMES [PEÇAS DE VEÍCULOS]; COLETORES DE ADMISSÃO [PEÇAS DE VEÍCULOS]; CAMES PARA MOTORES; CÁRTERES PARA MOTORES [PEÇAS DE VEÍCULOS]; BRAÇOS OSCILANTES [PEÇAS DE MOTORES PARA VEÍCULOS]; BIELAS DE COMANDO [PARTES DE MOTORES DE VEÍCULOS]; ARREFECEDORES DE ÓLEO [PEÇAS DE MOTORES PARA VEÍCULOS]; CÁRTERES PARA MOTORES DE VEÍCULOS TERRESTRES; TAMPAS E TAMPÕES DE DEPÓSITOS

DE ÓLEO [PARTES DE MOTOR DE VEÍCULOS]; RECIPIENTES DE ÓLEO [PARTES DE MOTORES DE VEÍCULOS]; SILENCIADORES SENDO PEÇAS DE SISTEMAS DE ESCAPE DE VEÍCULOS; BIELAS [PEÇAS PARA MOTORES DE COMBUSTÃO INTERNA]; PEÇAS DE MOTORES MECÂNICOS PARA VEÍCULOS TERRESTRES; CORREIAS DE DISTRIBUIÇÃO PARA MOTORES DE VEÍCULOS TERRESTRES; BOMBAS DE COMBUSTÍVEL PARA MOTORES DE VEÍCULOS TERRESTRES; ALTERNADORES PARA VEÍCULOS TERRESTRES; GERADORES DE ELETRICIDADE; CARBURADORES [PEÇAS DE VEÍCULOS]; PEÇAS PARA INJETORES DE COMBUSTÍVEL PARA MOTORES DE VEÍCULOS TERRESTRES E NÁUTICOS; CILINDROS DE MOTOR PARA VEÍCULOS TERRESTRES; EQUIPAMENTOS ELÉTRICOS DE LIMPEZA DE JANELAS; CABOS DE IGNIÇÃO PARA VEÍCULOS MOTORIZADOS; TUBOS DE ESCAPE PARA VEÍCULOS TERRESTRES; UNIDADES DE CONVERSÃO CATALÍTICA PARA ESCAPES DE VEÍCULOS; IGNIÇÕES ELETRÔNICAS PARA VEÍCULOS; JUNTAS METÁLICAS DE MOTORES PARA VEÍCULOS; FILTROS DE COMBUSTÍVEL PARA MOTORES DE VEÍCULOS; VÁLVULAS DE EIXOS PARA MOTORES DE VEÍCULOS; RADIADORES PARA VEÍCULOS.

- 09 APARELHOS DE PESQUISA CIENTÍFICA E DE LABORATÓRIO, APARELHOS EDUCACIONAIS E SIMULADORES; APARELHOS E INSTRUMENTOS PARA A CONDUÇÃO, DISTRIBUIÇÃO, TRANSFORMAÇÃO, ACUMULAÇÃO, REGULAÇÃO OU CONTROLO DA CORRENTE ELÉTRICA; APARELHOS PARA A GRAVAÇÃO DE SOM; APARELHOS PARA A TRANSMISSÃO DE SOM; APARELHOS PARA A REPRODUÇÃO DE SOM; APARELHOS DE PROCESSAMENTO DE ÁUDIO; APARELHOS PARA O PROCESSAMENTO DE IMAGENS; APARELHOS PARA A REPRODUÇÃO DE IMAGENS; APARELHOS DE TRANSMISSÃO DE IMAGENS; APARELHOS PARA GRAVAÇÃO DE IMAGENS; APARELHOS PARA O REGISTO DE DADOS; APARELHOS PARA A TRANSMISSÃO DE DADOS; APARELHOS E INSTRUMENTOS PARA REPRODUÇÃO DE DADOS; APARELHOS DE PROCESSAMENTO DE DADOS; SUPORTES MULTIMÉDIA DESCARREGÁVEIS; SOFTWARE PARA DOWNLOAD; SUPORTES DE GRAVAÇÃO DIGITAL; SUPORTES DE REGISTO ANALÓGICO VIRGENS; SUPORTES DE ARMAZENAMENTO DE DADOS; MECANISMOS OPERADOS A MOEDAS; CAIXAS REGISTRADORAS, MÁQUINAS DE CALCULAR, EQUIPAMENTO PARA PROCESSAMENTO DE DADOS, COMPUTADORES; COMPUTADORES E PERIFÉRICOS ADAPTADOS PARA USO COM COMPUTADORES; FATOS DE MERGULHADOR; MÁSCARAS DE MERGULHO; TAMPÕES DE OUVIDOS PARA O MERGULHO; CLIPE NASAIS PARA MERGULHO E NATAÇÃO; LUVAS PARA MERGULHO; APARELHOS DE RESPIRAÇÃO PARA A NATAÇÃO SUBAQUÁTICA; DISPOSITIVOS DE EXTINGUIÇÃO DE FOGO; INTERFACES [INFORMÁTICA]; PROGRAMAS DE COMPUTADOR PARA A CONCEÇÃO DE INTERFACES DE UTILIZADOR; APARELHO DE BATERIA ELÉTRICA CONECTADO SEM FIO COM SOFTWARE E FIRMWARE ATUALIZÁVEIS REMOTAMENTE INCORPORADOS PARA ARMAZENAMENTO E DESCARGA DE ELETRICIDADE ARMAZENADA PARA USO EM RESIDÊNCIAS E EDIFÍCIOS; APARELHO DE BATERIA ELÉTRICA CONECTADO SEM FIO COM SOFTWARE E FIRMWARE ATUALIZÁVEIS REMOTAMENTE INCORPORADOS PARA ARMAZENAR E DESCARREGAR ELETRICIDADE ARMAZENADA FORNECIDA POR OU PARA UMA REDE DE ENERGIA ELÉTRICA OU OUTRA FONTE DE GERAÇÃO DE ENERGIA ELÉTRICA PARA ESTABILIZAR E ATENDER ÀS DEMANDAS DE

ELETRICIDADE E OBJETIVOS DE USO; MÁQUINAS PARA O ALINHAMENTO DE RODAS DE VEÍCULOS; PROGRAMAS DE COMPUTADOR PARA MONITORAR, OTIMIZAR E REGULAR O ARMAZENAMENTO E A DESCARGA DE ENERGIA ARMAZENADA DE E PARA UM APARELHO DE BATERIA ELÉTRICA CONECTADO SEM FIO; BATERIAS PARA VEÍCULOS ELÉTRICOS; BATERIAS ELÉTRICAS PARA VEÍCULOS ELÉTRICOS; CONECTORES DE ENERGIA ELÉTRICA MONTADOS NA PAREDE PARA CARREGAR VEÍCULOS ELÉTRICOS; CONECTORES MÓVEIS DE LIGAÇÃO ELÉTRICOS PARA CARREGAR VEÍCULOS ELÉTRICOS; SOFTWARE PARA DOWNLOAD NA ÁREA DE SOFTWARE DO SISTEMA OPERACIONAL DO VEÍCULO; APARELHOS DE NAVEGAÇÃO PARA VEÍCULOS [COMPUTADORES DE BORDO]; TRANSMISSORES DE SISTEMAS DE POSICIONAMENTO GLOBAL [GPS]; RÁDIOS PARA VEÍCULOS; APARELHOS DE ALERTA ANTI-ROUBO; CARREGADORES DE BATERIA PARA BATERIAS DE VEÍCULOS; REGULADOR DE VELOCIDADE DE CONDUÇÃO PARA VEÍCULOS MOTORIZADOS; SENSORES DE EMBATE; SENSORES DE MOVIMENTO; SENSORES DE VIBRAÇÃO; SENSORES DE TEMPERATURA; DETETORES DE TENSÃO; SISTEMAS ELETRÔNICOS DE BORDO PARA VEÍCULOS TERRESTRES PARA ASSISTÊNCIA AO ESTACIONAMENTO; SISTEMAS ELETRÔNICOS DE BORDO PARA VEÍCULOS TERRESTRES (PARA ASSISTÊNCIA À CONDUÇÃO); SISTEMAS ELETRÔNICOS DE BORDO PARA AUXILIAR O CONDUTOR A MANTER-SE OU A MUDAR DE FAIXA DE RODAGEM; CÂMARAS PARA PAINÉIS DE BORDO; EMISSORES-RECETORES SEM FIO COM TECNOLOGIA DE COLETA E EXIBIÇÃO PARA O STATUS E RASTREAMENTO DE TODOS OS TIPOS DE VEÍCULOS EM AMBIENTES LOCAIS; APARELHOS PARA O ACOMPANHAMENTO DE VEÍCULOS; BATERIAS ELÉTRICAS PARA VEÍCULOS; INDICADORES AUTOMÁTICOS DE PERDA DE PRESSÃO NOS PNEUS; SENSORES E CÂMARAS PARA CÓPIAS DE SEGURANÇA; UNIDADES DE CALIBRAGEM DE PNEUS PARA VEÍCULOS TERRESTRES; SISTEMA DE ENTRADA SEM CHAVE PARA VEÍCULOS; SISTEMA DE IGNIÇÃO SEM CHAVE PARA VEÍCULOS COMPOSTO POR MICROPROCESSADOR E RECETOR DE SINAL ELETRÔNICO; APARELHOS PARA MEDIR A VELOCIDADE DE VEÍCULOS; FECHOS CENTRALIZADOS ELÉTRICOS PARA VEÍCULOS AUTOMÓVEIS; DETETORES DE RADAR; CARREGADORES DE BATERIAS DE TELEMÓVEIS PARA USAR EM VEÍCULOS; APARELHOS DE ÁUDIO PARA AUTOMÓVEIS; APARELHOS PARA CONTROLO DA TEMPERATURA [TERMÓSTATOS] EM VEÍCULOS; ALTI-FALANTES (COLUNAS DE SOM) SEM FIOS; ALTI-FALANTES; APARELHOS ESTEREOFÔNICOS; SOFTWARE PARA O CONTROLO DO FUNCIONAMENTO DE DISPOSITIVOS DE ÁUDIO E DE VÍDEO; CARREGADORES USB ADAPTADOS PARA AS TOMADAS DE ISQUEIROS DOS AUTOMÓVEIS; FECHADURAS ELÉTRICAS PARA VEÍCULOS; CÂMERAS DE VISÃO TRASEIRA PARA VEÍCULOS; APARELHOS PARA CONTROLO DE TEMPERATURA [INTERRUPTORES ELÉTRICOS] EM VEÍCULOS; CONTROLADORES SEM FIOS PARA MONITORIZAÇÃO E CONTROLO REMOTOS DO FUNCIONAMENTO E DO ESTADO DE SISTEMAS DE SEGURANÇA; APARELHOS DE CONTROLO REMOTO PARA ARRANQUE DE VEÍCULOS; SISTEMAS DE LOCALIZAÇÃO REMOTA DE VEÍCULOS; SISTEMA DE LOCALIZAÇÃO, RASTREAMENTO E SEGURANÇA COMPOSTO POR ANTENA E TRANSMISSOR DE RÁDIO PARA SER COLOCADO EM UM VEÍCULO; REGULADORES DE VOLTAGEM PARA VEÍCULOS; CONECTORES

ELÉTRICOS DE VEÍCULOS MOTORIZADOS PARA REBOQUES; BATERIAS DE VEÍCULOS; ESTAÇÕES DE CARREGAMENTO PARA VEÍCULOS ELÉTRICOS; ANALISADORES COMPUTORIZADOS DE MOTORES DE VEÍCULOS; EXTENSÕES PARA CORRENTE ELÉTRICA; ADAPTADORES ELÉTRICOS PARA USO EM AUTOMÓVEIS; TERMOSTATOS PARA VEÍCULOS; REGISTADORES QUILOMÉTRICOS PARA VEÍCULOS; CONTROLOS REMOTOS PARA ACIONAR ALARMES DE VEÍCULOS; JARROS DE MEDIDA; COLHERES DOSEADORAS; APLICAÇÕES DESCARREGÁVEIS DESTINADAS AO GERENCIAMENTO DE FROTA DE VEÍCULOS; APLICAÇÕES DESCARREGÁVEIS PARA GESTÃO DA COMPRA, FINANCIAMENTO, ARRENDAMENTO, SEGURO, SEGURANÇA, PROTEÇÃO E DIAGNÓSTICO DE VEÍCULOS; ADAPTADORES ELÉTRICOS; PROTETORES DE TOMADAS ELÉTRICAS; VARETAS MEDIDORAS DE NÍVEL PARA VEÍCULOS

11 ARÓIS DE VEÍCULOS; ABAT-JOUR; REFLETORES PARA VEÍCULOS; LUZES PARA VEÍCULOS; LUZES TRASEIRAS PARA VEÍCULOS; LUZES DE TRAVÕES PARA VEÍCULOS; DISPOSITIVOS DE ILUMINAÇÃO COM DÍODOS EMISSORES DE LUZ ORGÂNICOS (OLED); APARELHOS DE ILUMINAÇÃO PARA VEÍCULOS; FILTROS DE AR PARA UNIDADES DE CLIMATIZAÇÃO; NÚCLEO AQUECEDOR PARA VEÍCULOS; REFRIGERADORES DE GÁS PARA VEÍCULOS; DEGELADORES [ANTI-GELO] PARA VEÍCULOS; BARRAS DE LUZ PARA VEÍCULOS; INSTALAÇÕES DE CLIMATIZAÇÃO PARA VEÍCULOS; SISTEMAS AVAC (AQUECIMENTO, VENTILAÇÃO E AR-CONDICIONADO) PARA VEÍCULOS; HOLOFOTES PARA USO EM VEÍCULOS; INSTALAÇÕES DE AR CONDICIONADO PARA AUTOMÓVEIS; INSTALAÇÕES DE AQUECIMENTO PARA VEÍCULOS; CHALEIRAS ELÉTRICAS; FOGÕES PORTÁTEIS; LAVA - LOIÇAS; LUZES PARA TENDAS; PLACAS ELÉTRICAS PARA COZINHAR PARA USO EM VEÍCULOS; PULVERIZADORES PARA TORNEIRAS; ARREFECEDOR DO AR DE SOBREALIMENTAÇÃO; UNIDADES DE COZEDURA PARA USO EM VEÍCULOS; UNIDADES PARA LAVA-LOIÇAS PARA USO EM VEÍCULOS.

12 VEÍCULOS; VEÍCULOS PARA UTILIZAÇÃO EM TERRA; CAIXAS DE VELOCIDADES; CARROÇARIAS PARA VEÍCULOS MOTORIZADOS; REDES PARA BAGAGEM PARA VEÍCULOS; COBERTURAS AJUSTADAS PARA VEÍCULOS; CORRENTES ANTIDERRAPANTES PARA PNEUS DE VEÍCULOS; REMENDOS PARA REPARAR PNEUS DE VEÍCULOS; BOMBAS PARA ENCHER PNEUS; COMPONENTES PARA ENFEITAR INTERIORES DE AUTOMÓVEIS; PAINÉIS DE INTERIOR PARA VEÍCULOS; ESTOFOS EM COURO PARA VEÍCULOS; CAIXILHOS PARA CHAPAS DE MATRÍCULA; SUPORTES DE PLACAS DE MATRÍCULA; ESTOFOS PARA VEÍCULOS; VEÍCULOS TERRESTRES ELÉTRICOS; MOTORES ELÉTRICOS PARA AUTOMÓVEIS; ESPELHOS RETROVISORES; LIMPA PARA-BRISAS; PLATAFORMA TRASEIRA ELEVADORA [COMPONENTES DE VEÍCULOS TERRESTRES]; VEÍCULOS ELÉTRICOS; ASSENTOS PARA VEÍCULOS; CUBOS DE RODAS PARA VEÍCULOS; JANTES PARA VEÍCULOS; VOLANTES PARA VEÍCULOS; MOTORES PARA VEÍCULOS TERRESTRES; BARRAS DE TEJADILHO; PAINÉIS DE GUARNIÇÃO PARA CARROÇARIAS DE VEÍCULOS; CALIBRADORES DE TRAVÃO PARA VEÍCULOS TERRESTRES; CAPAS PARA ASSENTOS DE VEÍCULOS [AJUSTADOS]; MOTORES PARA AUTOMÓVEIS; CAPAS ADAPTADAS PARA VEÍCULOS AUTOMÓVEIS; MANGUEIRAS DE DIREÇÃO HIDRÁULICA; COMPONENTES DE GUARNIÇÃO PARA INSÍGNIAS, PARA VEÍCULOS; ALMOFADAS PARA ASSENTOS DE VEÍCULOS; PORTA-ESQUIS PARA VEÍCULOS; ESPELHOS PARA VEÍCULOS; ENGRENAGENS DE MARCHA-ATRÁS

PARA VEÍCULOS TERRESTRES; GANCHOS [ATRELAGENS PARA REBOQUES] PARA VEÍCULOS; PARA-BRISAS PARA VEÍCULOS; DISPOSITIVOS ANTIRROUBO PARA VEÍCULOS; PNEUS DE VEÍCULOS; CÂMARAS DE AR PARA PNEUS PARA RODAS DE VEÍCULOS; DISPOSITIVOS PARA ENCHER PNEUS; COMPONENTES PARA CARROÇARIAS EXTERIORES DE VEÍCULOS; CAMIÕES (TRATORES); CAPAS SEMIAJUSTADAS PARA VEÍCULOS; COMPONENTES DE TRAVÕES PARA VEÍCULOS; CILINDROS COMPENSATÓRIOS PARA TRAVÕES DE VEÍCULOS; CAPOTS PARA AUTOMÓVEIS; CHASSIS PARA AUTOMÓVEIS; CAPAS DE PROTEÇÃO PARA ASSENTOS DE VEÍCULOS [MOLDADAS]; PARTES ESTRUTURAIS DE REPARAÇÃO PARA CAMIÕES E OUTROS VEÍCULOS TERRESTRES MOTORIZADOS; MECANISMOS DE TRANSMISSÃO DE POTÊNCIA PARA VEÍCULOS TERRESTRES; COBERTURAS SUPERIORES DE TRANSMISSÕES PARA VEÍCULOS TERRESTRES; COMPONENTES DE TRANSMISSÃO PARA VEÍCULOS TERRESTRES; CAIXAS DE TRANSMISSÃO PARA VEÍCULOS TERRESTRES; BARRAS DE REBOQUE PARA VEÍCULOS; JANTES PARA RODAS DE VEÍCULOS; VEÍCULOS TODO-O-TERRENO; ALARMES DE SEGURANÇA PARA VEÍCULOS; PALAS DE PREVENÇÃO CONTRA SALPICOS PARA VEÍCULOS; DEGRAUS PARA FIXAR A VEÍCULOS TERRESTRES; CAIXAS DE VELOCIDADE PARA VEÍCULOS TERRESTRES; TRAVÕES PARA VEÍCULOS; CARROÇARIAS PARA VEÍCULOS; TRANSMISSÕES PARA VEÍCULOS TERRESTRES; VISORES DE PARA-BRISAS [PEÇAS DE VEÍCULOS]; PALAS PARA O SOL [PEÇAS DE VEÍCULOS]; EIXOS AUXILIARES [PEÇAS DE VEÍCULOS]; ROLAMENTOS ESFÉRICOS [PEÇAS DE VEÍCULOS]; BRAÇOS DE SUSPENSÃO [PEÇAS DE VEÍCULOS]; JUNTAS HOMOCINEMÁTICAS [PEÇAS DE VEÍCULOS]; HASTES DE VÁLVULAS PARA PNEUS DE VEÍCULOS; DIFERENCIAIS [PEÇAS DE VEÍCULOS TERRESTRES]; PROTETORES DE CAPÔS COMO COMPONENTES ESTRUTURAIS DE VEÍCULOS; EIXOS PARA VEÍCULOS TERRESTRES; REVESTIMENTO DE CALÇOS DE TRAVÕES PARA VEÍCULOS; TAMBORES DE TRAVÃO PARA VEÍCULOS TERRESTRES; SUSPENSÕES DE LÂMINAS [PEÇAS DE SUSPENSÃO PARA VEÍCULOS TERRESTRES]; MOLAS EM ESPIRAL [PEÇAS DE SUSPENSÕES PARA VEÍCULOS TERRESTRES]; ESCOVAS PARA LIMPA PARA-BRISAS DE VEÍCULOS; CIRCUITOS HIDRÁULICOS PARA VEÍCULOS; BARRAS DE TORÇÃO PARA SUSPENSÕES DE VEÍCULOS TERRESTRES; PASTILHAS DE TRAVÕES DE DISCO PARA VEÍCULOS; SUPORTES PARA COPOS PARA USAR EM VEÍCULOS; TRANSMISSÕES [PEÇAS DE VEÍCULOS TERRESTRES]; CORREIAS DE TRANSMISSÃO PARA VEÍCULOS TERRESTRES; SISTEMAS DE SUSPENSÃO PARA VEÍCULOS TERRESTRES; ROLAMENTOS DE RODA PARA VEÍCULOS TERRESTRES; VIDROS PARA JANELAS DE VEÍCULOS; ALARMES ANTIRROUBO PARA VEÍCULOS; FERRAGENS DE TRAVÕES PARA VEÍCULOS; BARRAS DE SUPORTE DE BICICLETAS PARA VEÍCULOS; KITS DE PROTETORES DE EIXOS PARA USAR EM VEÍCULOS TERRESTRES; CAIXAS DE EIXOS PARA VEÍCULOS TERRESTRES; TRAVÕES DE DISCO PARA VEÍCULOS TERRESTRES; BARRAS DE TEJADILHO PARA CAIXAS BAGAGEIRAS DE VEÍCULOS TERRESTRES; VEÍCULOS UTILITÁRIOS DE DESPORTO; AIRBAGS PARA VEÍCULOS; VIDROS PARA VEÍCULOS; CINTOS DE SEGURANÇA PARA ASSENTOS DE VEÍCULOS; VÁLVULAS DE PNEUS PARA VEÍCULOS; BUZINAS PARA VEÍCULOS; EMBRAIAGENS PARA VEÍCULOS TERRESTRES; COBERTURAS DE PROTEÇÃO CONTRA O CALOR PARA VEÍCULOS; ENCOSTOS DE CABEÇA PARA

VEÍCULOS; AIRBAGS INSUFLÁVEIS PARA USAR EM VEÍCULOS PARA PREVENÇÃO DE LESÕES EM ACIDENTES; CADEIAS [CORRENTES] DE COMANDO PARA VEÍCULOS TERRESTRES; FORROS DE TRAVÕES PARA VEÍCULOS TERRESTRES; EIXOS [PEÇAS DE VEÍCULOS TERRESTRES]; ENGRENAGENS IMPULSORAS [PEÇAS DE VEÍCULOS TERRESTRES]; INTERIORES PROTETORES PARA VEÍCULOS; BICICLETAS; ALARMES DE INVERSÃO DE MARCHA PARA VEÍCULOS; SISTEMAS DE ALARME PARA AUTOMÓVEIS; SISTEMAS DE DIREÇÃO PARA VEÍCULOS TERRESTRES; SPOILERS PARA VEÍCULOS; ESTRIBOS PARA VEÍCULOS; AIR BAGS INSUFLÁVEIS [DISPOSITIVOS DE SEGURANÇA PARA AUTOMÓVEIS]; PARA-CHOQUES PARA AUTOMÓVEIS; ESTRIBOS [PEÇAS DE VEÍCULOS TERRESTRES]; GUARDA-LAMAS [PEÇAS DE VEÍCULOS TERRESTRES]; AMORTECEDORES SENDO PEÇAS DE SUSPENSÕES DE VEÍCULOS; PORTAS PARA VEÍCULOS; INDICADORES DE DIREÇÃO PARA VEÍCULOS; TAMPÕES DE DEPÓSITO DE COMBUSTÍVEL PARA VEÍCULOS TERRESTRES; COBERTURAS DE PLACAS DE MATRÍCULA DE VEÍCULOS; PAINÉIS DE PORTAS PARA VEÍCULOS; PORTA-BAGAGENS DE TEJADILHO PARA VEÍCULOS; TANQUES AUTOVEDANTES PARA ARMAZENAMENTO DE ÁGUA; ACESSÓRIOS DE AUTOCARAVANAS; CASAS MÓVEIS [CARAVANAS]; CONJUNTOS DE ARMAZENAMENTO PARA CARAVANAS; TRANSPORTADORES DE CARGA PARA VEÍCULOS; REVESTIMENTOS À MEDIDA PARA A ÁREA DE CARGA DE VEÍCULOS; CARROÇARIAS DE VEÍCULOS; COMPONENTES DE CARROÇARIAS DE VEÍCULOS; ARMÁRIOS [PEÇAS DE VEÍCULOS]; UNIDADES DE ARMAZENAMENTO [PEÇAS DE VEÍCULOS]; TENDAS DE TEJADILHO ADAPTADAS PARA USO EM VEÍCULOS.

- 35 PUBLICIDADE; GESTÃO DE EMPRESAS; ADMINISTRAÇÃO DE EMPRESAS; SERVIÇOS DE TRABALHOS ADMINISTRATIVOS; SERVIÇOS DE CONSULTORIA EMPRESARIAL NO SETOR DE OPERAÇÃO DE SISTEMAS DE BATERIA ELÉTRICA CONSTITUÍDOS POR APARELHO DE BATERIA ELÉTRICA SEM FIO COM SOFTWARE E FIRMWARE ATUALIZÁVEIS REMOTAMENTE INCORPORADOS E SOFTWARE DE SUPORTE PARA O ARMAZENAMENTO E DESCARGA DE ELETRICIDADE ARMAZENADA; SERVIÇOS DE ASSESSORIA DE NEGÓCIOS RELACIONADOS COM ESTABELECIMENTO DE CONCESSIONÁRIOS DE VEÍCULOS MOTORIZADOS; SERVIÇOS RETALHISTAS RELACIONADOS COM VEÍCULOS; SERVIÇOS GROSSISTAS RELACIONADOS COM VEÍCULOS; CONSULTORIA EMPRESARIAL; SERVIÇOS DE CONSULTORIA EM MATÉRIA DE ESTRATÉGIAS COMERCIAIS; FORNECIMENTO DE INFORMAÇÃO E ASSESSORIA AOS CONSUMIDORES NO ÂMBITO DA SELEÇÃO DE PRODUTOS E ARTIGOS A COMPRAR; SERVIÇOS GROSSISTAS RELACIONADOS COM COMBUSTÍVEIS; SERVIÇOS DE GESTÃO DE COMBUSTÍVEL NA ÁREA DE FROTAS DE VEÍCULOS; SERVIÇOS DE GESTÃO DE FROTAS DE VEÍCULOS PARA FINS COMERCIAIS; SERVIÇOS DE INFORMAÇÃO ONLINE SOBRE DIRETÓRIOS COMERCIAIS SOBRE VEÍCULOS E ESTAÇÕES DE CARREGAMENTO; GESTÃO COMERCIAL DE FROTAS DE VEÍCULOS POR CONTA DE OUTREM; GESTÃO DE SOFTWARE E FIRMWARE INCORPORADOS EM APARELHOS DE BATERIA ELÉTRICA SEM FIO PARA O ARMAZENAMENTO E DESCARGA DE ELETRICIDADE ARMAZENADA POR PROGRAMAÇÃO E CONFIGURAÇÃO DE SOFTWARE PARA APARELHOS DE BATERIA ELÉTRICA
- 36 SERVIÇOS DE SEGUROS; SERVIÇOS FINANCEIROS; NEGÓCIOS MONETÁRIOS; SERVIÇOS

- RELACIONADOS COM A GESTÃO IMOBILIÁRIA; SERVIÇOS DE AGÊNCIAS DE SEGUROS; SERVIÇOS DE FINANCIAMENTO; ALUGUER DE BENS IMOBILIÁRIOS; ADMINISTRAÇÃO DE BENS IMOBILIÁRIOS; LEASING DE BENS IMOBILIÁRIOS; LEASING DE PROPRIEDADES [APENAS PROPRIEDADES IMOBILIÁRIAS].
- 37 CONSTRUÇÃO; SERVIÇOS DE REPARAÇÃO, MANUTENÇÃO E INSTALAÇÃO DE VEÍCULOS E DE PEÇAS DE VEÍCULOS; EXTRAÇÃO MINEIRA; PERFURAÇÃO DE PETRÓLEO E DE GÁS; INSTALAÇÃO, MANUTENÇÃO, REPARAÇÃO E ATUALIZAÇÃO DE APARELHOS DE BATERIA ELÉTRICA CONECTADOS SEM FIO PARA O ARMAZENAMENTO E DESCARGA DE ELETRICIDADE ARMAZENADA; CONSULTORIA EM RELAÇÃO À INSTALAÇÃO, MANUTENÇÃO, REPARAÇÃO E ATUALIZAÇÃO DE APARELHOS DE BATERIA ELÉTRICA CONECTADOS SEM FIO PARA O ARMAZENAMENTO E DESCARGA DE ELETRICIDADE ARMAZENADA; SERVIÇOS DE GARAGEM PARA A MANUTENÇÃO E REPARAÇÃO DE VEÍCULOS AUTOMÓVEIS; CONSULTORIA RELACIONADA COM A REPARAÇÃO DE VEÍCULOS; MANUTENÇÃO DE VEÍCULOS; RECARGA DE BATERIAS DE VEÍCULOS; ESTAÇÕES DE SERVIÇO [ABASTECIMENTO DE COMBUSTÍVEL E MANUTENÇÃO]; REPARAÇÃO E MANUTENÇÃO DE VEÍCULOS; LIMPEZA PROFUNDA DE VEÍCULOS; PINTURA DE VEÍCULOS; SERVIÇOS DE RECARGA DE VEÍCULOS ELÉTRICOS; SERVIÇOS DE REPARAÇÃO DE EMERGÊNCIA DE VEÍCULOS; REPARAÇÃO E MANUTENÇÃO DE VEÍCULOS ELÉTRICOS; SERVIÇOS DE ACABAMENTO EM AUTOMÓVEIS.
- 39 TRANSPORTE; EMBALAGEM E ENTREPOSTO DE MERCADORIAS; ORGANIZAÇÃO DE VIAGENS; ALUGUER DE VEÍCULOS MOTORIZADOS; SERVIÇOS DE PARTILHA DE AUTOMÓVEIS; ARMAZENAMENTO DE VEÍCULOS; ALUGUER DE VEÍCULOS; SERVIÇOS DE CONDUÇÃO DE VEÍCULOS; SERVIÇOS DE REBOQUE DE VEÍCULOS; GUINCHOS PARA RESGATE DE VEÍCULOS; SERVIÇOS DE ASSISTÊNCIA NA ESTRADA, NOMEADAMENTE ENTREGA DE CHAVES; RESERVA DE AUTOMÓVEIS DE ALUGUER; SERVIÇOS DE PLANIFICAÇÃO DE ITINERÁRIOS; ORGANIZAÇÃO DE EXCURSÕES
- 40 RECICLAGEM DE RESÍDUOS E LIXO; PURIFICAÇÃO DO AR; TRATAMENTO DA ÁGUA; SERVIÇOS DE IMPRESSÃO; CONSERVAÇÃO DE ALIMENTOS E BEBIDAS; LOCAÇÃO DE APARELHOS DE BATERIA ELÉTRICA CONECTADOS SEM FIO COM SOFTWARE E FIRMWARE REMOTAMENTE ATUALIZÁVEIS PARA O ARMAZENAMENTO E DESCARGA DE ELETRICIDADE ARMAZENADA; ACABAMENTO EM ACRÍLICO DE VEÍCULOS; PERSONALIZAÇÃO DE VEÍCULOS MOTORIZADOS.
- 41 EDUCAÇÃO; FORMAÇÃO; SERVIÇOS DE DIVERTIMENTO; ATIVIDADES DESPORTIVAS E CULTURAIS; SERVIÇOS DE FORMAÇÃO RELACIONADOS COM A CONCEÇÃO DE VEÍCULOS; SERVIÇOS DE FORMAÇÃO RELACIONADOS COM O DESENVOLVIMENTO DE VEÍCULOS; SERVIÇOS DE FORMAÇÃO RELACIONADOS COM O FABRICO DE VEÍCULOS; SERVIÇOS DE FORMAÇÃO RELACIONADOS COM A MANUTENÇÃO DE VEÍCULOS; SERVIÇOS DE FORMAÇÃO RELACIONADOS COM A REPARAÇÃO DE VEÍCULOS E VEÍCULOS ELÉTRICOS; ORIENTAÇÃO DE VISITAS GUIADAS; ORGANIZAÇÃO DE COMPETIÇÕES E TORNEIOS RELACIONADOS COM CONDUÇÃO
- 42 SERVIÇOS CIENTÍFICOS E TECNOLÓGICOS BEM COMO SERVIÇOS DE PESQUISAS E DE CONCEÇÃO A ELAS REFERENTES; SERVIÇOS DE ANÁLISES E PESQUISAS INDUSTRIAIS; DESIGN INDUSTRIAL; SERVIÇOS DE CONTROLO DE QUALIDADE E DE AUTENTICAÇÃO; CONCEÇÃO E DESENVOLVIMENTO DE COMPUTADORES E DE PROGRAMAS DE COMPUTADORES; MONITORIZAÇÃO DE VEÍCULOS; MONITORIZAÇÃO REMOTO DO FUNCIONAMENTO, DESEMPENHO E EFICIÊNCIA DE VEÍCULOS ELÉTRICOS; FORNECIMENTO DE SOFTWARE ONLINE NÃO DESCARREGÁVEL PARA USO NA ANÁLISE PREDITIVA DE CARREGAMENTO E MANUTENÇÃO DE VEÍCULOS ELÉTRICOS E ANÁLISE PREDITIVA DAS NECESSIDADES DO CONSUMIDOR; DESIGN DE ENGENHARIA; CONSULTADORIA SOBRE O DESENVOLVIMENTO DE PRODUTOS; SERVIÇOS DE DESIGN DE VEÍCULOS; SERVIÇOS DE CONSULTADORIA NO DOMÍNIO DA ENGENHARIA; MONITORAMENTO DE APARELHO DE BATERIA ELÉTRICA CONECTADO SEM FIO COM FIRMWARE E SOFTWARE INTEGRADOS PARA ARMAZENAR E FORNECER ELETRICIDADE PARA GARANTIR O FUNCIONAMENTO E PROGRAMAÇÃO ADEQUADOS PARA ATENDER ÀS DEMANDAS DE ELETRICIDADE E AOS OBJETIVOS DE USO; CONCEÇÃO DE SISTEMAS DE BATERIA ELÉTRICA COMPOSTOS POR APARELHOS DE BATERIA ELÉTRICA SEM FIO E SOFTWARE DE SUPORTE, TODOS PARA ARMAZENAMENTO E DESCARGA DE ELETRICIDADE ARMAZENADA, A FIM DE OTIMIZAR A EFICIÊNCIA, PROGRAMAÇÃO E CONFIGURAÇÃO DOS REFERIDOS SISTEMAS; SERVIÇOS DE CONSULTADORIA RELACIONADOS COM A CONCEÇÃO DE SISTEMAS DE BATERIA ELÉTRICA COMPOSTOS POR APARELHOS DE BATERIA ELÉTRICA SEM FIO E SOFTWARE DE SUPORTE, TODOS PARA ARMAZENAMENTO E DESCARGA DE ELETRICIDADE ARMAZENADA, A FIM DE OTIMIZAR A EFICIÊNCIA, PROGRAMAÇÃO E CONFIGURAÇÃO DOS REFERIDOS SISTEMAS; SOFTWARE COMO SERVIÇO [SAAS] PARA MONITORAR, OTIMIZAR E REGULAR O ARMAZENAMENTO E A DESCARGA DE ENERGIA ARMAZENADA DE E PARA APARELHOS DE BATERIA ELÉTRICA CONECTADOS SEM FIO; INSTALAÇÃO, MANUTENÇÃO, REPARAÇÃO E ATUALIZAÇÃO DE SOFTWARE DE COMPUTADOR ATUALIZÁVEL REMOTAMENTE E FIRMWARE INCORPORADO EM APARELHO DE BATERIA ELÉTRICA CONECTADOS SEM FIO PARA O ARMAZENAMENTO E DESCARGA DE ELETRICIDADE ARMAZENADAPARA ESTABILIZAR E ATENDER ÀS DEMANDAS DE ELETRICIDADE E OBJETIVOS DE USO; CONSULTORIA EM INSTALAÇÃO, MANUTENÇÃO, REPARAÇÃO E ATUALIZAÇÃO DE SOFTWARE DE COMPUTADOR ATUALIZÁVEL REMOTAMENTE E FIRMWARE INCORPORADO EM APARELHO DE BATERIA ELÉTRICA CONECTADOS SEM FIO PARA O ARMAZENAMENTO E DESCARGA DE ELETRICIDADE ARMAZENADA PARA ESTABILIZAR E ATENDER ÀS DEMANDAS DE ELETRICIDADE E OBJETIVOS DE USO; SERVIÇOS DE INSPEÇÃO DE VEÍCULOS NOVOS E USADOS PARA PESSOAS QUE COMPRAM OU VENDEM OS SEUS VEÍCULOS; SERVIÇOS DE INSPEÇÃO DE DANOS EM VEÍCULOS MOTORIZADOS; INSPEÇÕES DE VEÍCULOS MOTORIZADOS; CONCEÇÃO DE PEÇAS DE VEÍCULOS MOTORIZADOS; SERVIÇOS DE TECNOLOGIAS DE SEGURANÇA RELACIONADOS COM VEÍCULOS TERRESTRES; SOFTWARE COMO SERVIÇO [SAAS] PARA GESTÃO DE FROTAS DE VEÍCULOS; SOFTWARE COMO SERVIÇO [SAAS] PARA GESTÃO DA COMPRA, FINANCIAMENTO, ARRENDAMENTO, SEGURO, SEGURANÇA, PROTEÇÃO E DIAGNÓSTICO DE VEÍCULOS; CONSULTADORIA PROFISSIONAL RELACIONADA COM EFICIÊNCIA ENERGÉTICA RELATIVA À ENERGIA SOLAR E RENOVÁVEL; DESIGN DE VEÍCULOS, PEÇAS E COMPONENTES DE VEÍCULOS

45 SERVIÇOS JURÍDICOS; SERVIÇOS DE SEGURANÇA PARA A PROTEÇÃO FÍSICA DE BENS TANGÍVEIS E INDIVÍDUOS; SERVIÇOS DE REDES SOCIAIS ONLINE; SERVIÇOS DE CONCIERGE DE VEÍCULOS; SERVIÇOS DE MONITORIZAÇÃO DE FROTA DE VEÍCULOS PARA FINS DE SEGURANÇA; SERVIÇOS DE RECUPERAÇÃO DE VEÍCULOS ROUBADOS; SERVIÇOS DE EMERGÊNCIA NA ESTRADA, NOMEADAMENTE ABERTURA DE FECHADURAS.

(591)
(540)



(531) 26.4.3 ; 26.4.7

(210) **670745** MNA
(220) 2021.08.04
(300)
(730) **PT MUNICÍPIO DE VALPAÇOS**
(511) 29 AZEITE; FRUTOS SECOS; ENCHIDOS
30 MEL; PASTELARIA SALGADA
31 CASTANHAS FRESCAS; FRUTOS CRUS
32 CERVEJA
33 VINHOS
(591) vermelho;branco;
(540)



(531) 24.1.5

(210) **670902** MNA
(220) 2021.08.05
(300)
(730) **PT BRUNO MIGUEL VALENTE COSTA**

(511) 41 SERVIÇOS DESPORTIVOS E DE FITNESS; ORIENTAÇÕES PARA A PRÁTICA DE FITNESS AÉREO; FORMAÇÃO NA ÁREA DA SAÚDE E FITNESS; PRESTAÇÃO DE SERVIÇOS DE EDUCAÇÃO RELACIONADOS COM O FITNESS; INSTRUÇÃO DESPORTIVA

(591)
(540)



(531) 27.5.17 ; 27.99.2 ; 27.99.8

(210) **671072** MNA
(220) 2021.08.07
(300)
(730) **PT ADHERENT DIAGRAM - LDA**
(511) 07 BOMBAS, COMPRESSORES E SOPRADORES; EQUIPAMENTOS PARA MOVER E MANOBRAR; EQUIPAMENTO AGRÍCOLA, DE TERRAPLANAGEM, DE CONSTRUÇÃO, DE EXTRAÇÃO DE PETRÓLEO E GÁS E DE MINERAÇÃO; MÁQUINAS DE VARRER, LIMPAR, LAVAR E DE LAVANDARIA

(591)
(540)

IN-VERT

(210) **671078** MNA
(220) 2021.08.09
(300)
(730) **PT ADEGA COOPERATIVA DE PONTE DA BARCA E ARCOS DE VALDEVEZ CRL**
(511) 33 VINHOS; AGUARDENTES; VINHOS ESPUMANTES
(591)
(540)



(531) 26.1.6 ; 27.99.5

(210) **671079** MNA
 (220) 2021.08.09
 (300)
 (730) PT YOLENI NHIMAWA, UNIPESOAAL LDA
 (511) 30 CAFÉ, CHÁS E CACAU E SUBSTITUTOS DOS
 MESMOS
 (591) RBG: 139, 74, 18; RGB: 190,143,60;
 (540)



(531) 5.7.1 ; 27.3.11 ; 27.5.10 ; 29.1.7

(210) **671081** MNA
 (220) 2021.08.09
 (300)
 (730) PT TÂNIA VANESSA AITKEN REIS
 RODRIGUES
 (511) 14 BIJUTARIA
 25 VESTUÁRIO
 (591)
 (540)



Miss Van
 YOU WERE BORN TO SHINE

(531) 5.5.20 ; 5.5.21 ; 27.5.9 ; 27.5.10

(210) **671104** MNA
 (220) 2021.08.10
 (300)
 (730) PT STARTUP MADEIRA - MORE THAN
 IDEAS, LDA.
 (511) 35 SERVIÇOS DE CONSULTORIA EMPRESARIAL;
 SERVIÇOS DE PROMOÇÃO; ASSESSORIA DE
 GESTÃO; ASSESSORIA RELACIONADA COM
 GESTÃO DE NEGÓCIOS COMERCIAIS
 41 ORGANIZAÇÃO DE REUNIÕES E CONFERÊNCIAS
 (591) PANTONES; BLACK C; 7710 C; 000 C;
 (540)



A place we call home!

(531) 27.5.10 ; 29.1.4

(210) **671105** MNA
 (220) 2021.08.10
 (300)
 (730) PT SIROCO INVESTIMENTOS
 IMOBILIÁRIOS SA
 (511) 42 DESIGN DE INTERIORES; DESIGN DE INTERIORES
 COMERCIAIS; DESIGN DE INTERIORES DE LOJAS;
 DESIGN DE DECORAÇÃO DE INTERIORES;
 PLANEAMENTO [DESIGN] DE ESPAÇOS
 INTERIORES; DESIGN ARQUITETÓNICO PARA
 DECORAÇÃO DE INTERIORES; SERVIÇOS DE
 DESIGN DE INTERIORES E EXTERIORES; SERVIÇOS
 DE DESIGN DE INTERIORES PARA BOUTIQUES;
 SERVIÇOS DE ASSESSORIA RELACIONADOS COM
 DESIGN DE INTERIORES; SERVIÇOS DE
 CONSULTADORIA RELACIONADOS COM O DESIGN
 DE INTERIORES; SERVIÇOS DE DESIGN
 RELACIONADOS COM A DECORAÇÃO DE
 INTERIORES DE ESCRITÓRIOS
 (591)
 (540)

JENGA | STUDIO

(210) **671106** MNA
 (220) 2021.08.10
 (300)
 (730) PT PTSCIENCE, UNIPESOAAL, LDA
 (511) 09 ARTIGOS DE ÓTICA; ÓCULOS PARA A APLICAÇÃO
 DE MAQUILHAGEM; ÓCULOS, ÓCULOS DE SOL E
 LENTES DE CONTACTO; CORRENTES PARA
 ÓCULOS E ÓCULOS DE SOL
 14 ARTIGOS DE JOALHARIA; JOALHARIA; ITENS DE
 JOALHARIA; PRODUTOS DE JOALHARIA
 (591)
 (540)



(531) 3.1.6 ; 27.5.10 ; 27.5.11

(531) 2.9.1 ; 27.5.1

(210) **671107** MNA
 (220) 2021.08.10
 (300)
 (730) **PT RUI MANUEL FERREIRA MARTINS**
 (511) 42 SERVIÇOS DE ARQUITETURA
 (591)
 (540)



LEGACY
 architecture & engineering

(531) 26.3.23 ; 27.5.10

(531) 8.7.25 ; 26.13.25 ; 27.5.1



(210) **671118** MNA
 (220) 2021.08.10
 (300)
 (730) **PT CAMPOVO - PRODUÇÃO E
 COMERCIALIZAÇÃO DE OVOS, S.A.**
 (511) 29 OVOS
 (591)
 (540)

OVOKID

(210) **671113** MNA
 (220) 2021.08.10
 (300)
 (730) **PT ELISABETE DE FÁTIMA PEREIRA
 BARBEITO RAPOSO**
 (511) 18 MALAS DE MÃO [PARA SENHORA], BOLSAS E
 CARTEIRAS
 (591) BRANCO;PRETO;
 (540)



Concessões

Processo	Data do registo	Data do despacho	Nome do 1º requerente/titular	País resid.	Classes (Nice)	Observações	
649213	2021.08.11	2021.08.11	SEBASTIÁN SAS	MX	43	RECUSA PARCIAL DO REGISTO: recusa parcial do registo para os seguintes produtos da classe 09. ^a «software de aplicação para computadores; software de aplicação para computadores para telemóveis; software aplicativo descarregável para telefones inteligentes; software aplicativo para telemóveis; software aplicativo para dispositivos sem fios; software aplicativo para serviços de redes sociais via internet; software de aplicação para transmissão contínua de conteúdos multimédia audiovisuais via internet; software de aplicações da web», nos termos dos arts. 232.º, n.º 1, al. b); arts. 229.º n.º 2 e n.º 8; 237.º do cpi 2018.	
649215	2021.08.11	2021.08.11	SEBASTIÁN SAS	MX	43		
661227	2021.08.12	2021.08.12	EDIÇÕES ASA II, S.A.	PT	09 16		
661568	2021.08.12	2021.08.12	EXTREMEPAGE - EMPREENDIMENTOS TURISTICOS, LDA	PT	39		RECUSA PARCIAL DO REGISTO: recusa parcial do registo para os serviços assinalados nas classes 35. ^a , 41. ^a e 43. ^a , nos termos dos arts. 232.º, n.º 1, al. b); arts. 229.º n.º 2 e n.º 5; 237.º do cpi 2018.
661760	2021.08.12	2021.08.12	NEW STAR PROPERTY - MEDIAÇÃO IMOBILIÁRIA, LDA.	PT	36		
662705	2021.08.10	2021.08.10	CASSANDRA INÊS CARDADOR MOREIRA	PT	41 43		
665044	2021.08.12	2021.08.12	MÁRIO ALEXANDRE PIMENTA HENRIQUES	PT	41 42		
665067	2021.08.12	2021.08.12	MAB STUDIO COMERCIO LDA	PT	25		
665070	2021.08.12	2021.08.12	MARIA PILAR DO RIO BARBUDO MARTINS	PT	42		
665088	2021.08.12	2021.08.12	MANUEL TORRES DA SILVA	PT	33		
665109	2021.08.12	2021.08.12	PARRAS WINES, UNIPESSOAL, LDA.	PT	33		
665110	2021.08.12	2021.08.12	PARRAS WINES, UNIPESSOAL, LDA.	PT	33		
665111	2021.08.12	2021.08.12	PARRAS WINES, UNIPESSOAL, LDA.	PT	33		

Processo	Data do registo	Data do despacho	Nome do 1º requerente/titular	País resid.	Classes (Nice)	Observações
665112	2021.08.12	2021.08.12	PARRAS WINES, UNIPessoal, LDA.	PT	33	
665113	2021.08.12	2021.08.12	PARRAS WINES, UNIPessoal, LDA.	PT	33	
665116	2021.08.12	2021.08.12	MENDES GONÇALVES S.A.	PT	05	
665133	2021.08.12	2021.08.12	MARINA ANTÓNIA SILVA DIAS	PT	44	
665136	2021.08.12	2021.08.12	LUIS MIGUEL PIRES DE PAIVA CARDOSO PINTO	PT	33	
665147	2021.08.12	2021.08.12	MATRIZ MATINAL, LDA	PT	36 39 43	
665177	2021.08.12	2021.08.12	PEDRO TORRES PISCINAS, LDA	PT	37	
665189	2021.08.12	2021.08.12	MUNICÍPIO DO PORTO	PT	16 35 36 37 38 41 42 43 45	
665190	2021.08.12	2021.08.12	MUNICÍPIO DO PORTO	PT	16 35 36 37 38 41 42 43 45	
665191	2021.08.12	2021.08.12	MUNICÍPIO DO PORTO	PT	16 35 36 37 38 41 42 43 45	
665209	2021.08.12	2021.08.12	MIGUEL PINTO CAMELO CAVADAS BARBOSA	PT	44	
665251	2021.08.12	2021.08.12	MACEDO VITORINO - INVESTMENTS & CONSULTING, LDA.	PT	42	
665275	2021.08.12	2021.08.12	LISALABEL-ETIQUETAS E SISTEMAS DE MARCAÇÃO, LDA	PT	16	
665287	2021.08.12	2021.08.12	LUÍS MIGUEL PEREIRA MARQUES	PT	31	
665288	2021.08.12	2021.08.12	MARISA SANTOS GONÇALVES COSTA	PT	30	
665290	2021.08.12	2021.08.12	MANUEL GIÃO, UNIPessoal, LDA	PT	41	
665333	2021.08.12	2021.08.12	PRIMASAÚDE, LDA	PT	10 12 20 24 28	
665359	2021.08.12	2021.08.12	PORMENOR VINHOS, LDA	PT	33	
665382	2021.08.12	2021.08.12	JÚLIO DE PINHO MARTINS DE OLIVEIRA	PT	41	
665392	2021.08.12	2021.08.12	LAURA M. TELES GARCIA	PT	28 42	
665415	2021.08.12	2021.08.12	SANDRA RAQUEL DO CARMO PEREIRA	PT	20 42	
665417	2021.08.12	2021.08.12	RODRIGO ALEXANDRE HENRIQUES CAPÃO	PT	33	
665423	2021.08.12	2021.08.12	JOSE ANTONIO SERRE DURAES	PT	25	
665424	2021.08.12	2021.08.12	LI XIAOYONG	PT	35	
665431	2021.08.12	2021.08.12	LIBERDADE DE MOVIMENTOS, UNIPessoal LDA	PT	10 12	
665432	2021.08.12	2021.08.12	KATHARINA GRAFL	PT	43	
665481	2021.08.12	2021.08.12	PARCELAGOSTO LDA	PT	30	
665496	2021.08.12	2021.08.12	LEAL & ELOI, LDA	PT	25 26 35 42	
665500	2021.08.12	2021.08.12	LILIAN NOGUEIRA QUINTAS PEREIRA	PT	30	
665513	2021.08.12	2021.08.12	JOAO NICOLAU LOPES FERNANDES	PT	33	
665520	2021.08.12	2021.08.12	SFARCON - SERVIÇOS DE FORMAÇÃO, ASSISTÊNCIA, COMÉRCIO E CONSULTORIA, LDA	PT	01 09 37 45	
665535	2021.08.12	2021.08.12	PAULA ALEXANDRA TEIXEIRA DE LIMA DE SÁ COUTINHO	PT	41	
665544	2021.08.12	2021.08.12	JORGE MANUEL LISBOA MARTINS DA CUNHA	PT	24	
665565	2021.08.12	2021.08.12	RUI PEDRO RAPOSO DE OLIVEIRA	PT	29	
665598	2021.08.12	2021.08.12	SARA PAIS DA COSTA NEVES	PT	35 41 45	
665603	2021.08.12	2021.08.12	PEDRO FILIPE GUINÉ MARTINS	PT	25	
665607	2021.08.12	2021.08.12	SANDRA CARREIRA FILIPE	PT	41 44	
665614	2021.08.12	2021.08.12	JOAQUIM JOSÉ GONÇALVES FERREIRA	PT	37 40	
665626	2021.08.12	2021.08.12	QUINTA DO NOVAL-VINHOS, S.A.	PT	33	

Processo	Data do registo	Data do despacho	Nome do 1º requerente/titular	País resid.	Classes (Nice)	Observações
665627	2021.08.12	2021.08.12	QUINTA DO NOVAL-VINHOS, S.A.	PT	29 33	
665628	2021.08.12	2021.08.12	QUINTA DO NOVAL-VINHOS, S.A.	PT	29	
665636	2021.08.12	2021.08.12	SARA LUISA ARAÚJO MARTINS	PT	35 42	
665650	2021.08.12	2021.08.12	JOSÉ MÁRIO BOTELHO ALVES	PT	33	
665665	2021.08.12	2021.08.12	JORGE JOEL MACHADO MESQUITA	PT	36	
665680	2021.08.12	2021.08.12	SÉRGIO RICARDO SÁ FERREIRA	PT	41	
665707	2021.08.12	2021.08.12	MARIA HELENA SALGUEIRO DOS SANTOS ROQUE FARINHA	PT	43	
666620	2021.08.12	2021.08.12	SOGEVINUS FINE WINES, S.A.	PT	33	

Recusas

Processo	Data do pedido	Data da recusa	Nome do 1º requerente/titular	País resid.	Classes (Nice)	Observações
661439	2021.03.18	2021.08.12	CRISTINA NETO, UNIPESSOAL, LDA.	PT	36	arts. 209.º, n.º 1, al. a); 231.º, n.º 1, al. b); 229.º, n.º 5 cpi 2018
661471	2021.03.19	2021.08.12	EVIDENTENREDO LDA	PT	44	arts. 232.º, n.º 1, al. b); 229.º n.º 5 do cpi 2018
661974	2021.03.24	2021.08.12	ANTÓNIO MIGUEL REIS DOS SANTOS	PT	26	arts. 232.º n.º 1 al. b) e 229.º n.º 8 do cpi
662855	2021.04.02	2021.08.10	CLÁUDIA FILIPA NASCIMENTO MATOS	PT	25 26 40	arts. 232.º n.º 1 al. b) e 229.º n.º 8 do cpi
663006	2021.04.03	2021.08.11	ALEXANDRE MIGUEL MARTINS RIBEIRO	PT	41	arts. 209.º n.º 1 al. a); 231.º n.º 1 al. b) e 229.º n.º 8 do cpi
663124	2021.04.05	2021.08.12	DUARTE MARIA DE MOURA LOPES BARREIROS FERREIRA	PT	41	arts. 232.º, n.º 1, al. b); 229.º n.º 8 do cpi 2018
665141	2021.05.03	2021.08.12	MASTEREXPECTATION, LDA	PT	41	alínea b) do n. 1 do artº 23 do cpi
665482	2021.05.04	2021.08.12	QUINTA DO ESCARPÃO - GOLFE E ANIMAÇÃO, ACTIVIDADES TURÍSTICAS S.A.	PT	35 36 41 43	artigo 23.º, n.º 1 b) do cpi

Renovações

N.ºs 237 496, 237 497, 237 498, 237 499, 241 779, 242 663, 246 322, 324 396, 328 295, 348 045, 350 336, 352 157, 355 700, 478 249, 482 277, 482 982, 484 522, 484 718, 490 948, 490 949, 491 587 e 491 699.

Caducidades por falta de pagamento de taxa

Processo	Data do registo	Data da caducidade	Nome do 1º requerente/titular	País resid.	Observações
337015	2001.02.09	2021.08.09	IBERAGAR-SOC. LUSO-ESPANHOLA COLÓIDES MARIN.S.A.	PT	
337297	2001.02.08	2021.08.09	ANTÓNIO LUIS DA MATA	PT	
337591	2001.02.09	2021.08.09	MULTIVECTOR TI- TECNOLOGIAS DE INFORMAÇÃO,S.A.	PT	
343100	2001.02.06	2021.08.09	PAULO MIGUEL FONSECA DIAS	PT	
343817	2001.02.09	2021.08.09	EBRO FOODS, S.A.	ES	
350445	2001.02.06	2021.08.09	CAIXA GERAL DE DEPÓSITOS, S.A.	PT	
350669	2001.02.06	2021.08.09	F.CASTANHEIRA & FILHOS - PRODUTOS ALIMENTARES,LDA.	PT	
350896	2001.02.06	2021.08.09	DALMATA-INDUSTRIA DE CONFECÇÕES, LDA	PT	
438766	2011.02.09	2021.08.09	DEIFYGEST - SERVIÇOS DE GESTÃO E INVESTIMENTOS, S.A.	PT	
442634	2011.02.09	2021.08.09	MASSIMO ZANETTI BEVERAGE IBERIA, S.A.	PT	
460033	2011.02.09	2021.08.09	MARQUES ASSOCIADOS DIGITAL, LDA.	PT	
460034	2011.02.09	2021.08.09	MARQUES ASSOCIADOS DIGITAL, LDA.	PT	
460437	2011.02.09	2021.08.09	SÓNIA MARISA CARDOSO DE SOUSA MARQUES	PT	
462640	2011.02.08	2021.08.09	ASSOCIAÇÃO DE DEFESA DO PATRIMÓNIO ARQUEOLÓGICO DO CONCELHO DE MACEDO DE CAVALEIROS TERRAS QUENTES	PT	
468183	2011.02.07	2021.08.09	JACINTO MIGUEL VALENTE MONTEIRO	PT	
468601	2011.02.09	2021.08.09	ENTREPOSTO SERVIÇOS - GESTÃO DE SERVIÇOS GERAIS, S.A.	PT	
468744	2011.02.07	2021.08.09	GESTMIN , SGPS, S.A.	PT	
469358	2011.02.07	2021.08.09	LABORATÓRIOS VIDAURRE, UNIPESSOAL LDA.	PT	
469978	2011.02.08	2021.08.09	LOKATIME - UNIPESSOAL, LDA.	PT	
470327	2011.02.07	2021.08.09	TEVA PHARMACEUTICALS EUROPE B.V.	NL	
472144	2011.02.08	2021.08.09	CARLOS SOARES AMARO	PT	
474021	2011.02.09	2021.08.09	LUÍS CÂNDIDO DA SILVA GARCIA	PT	
474275	2011.02.08	2021.08.09	SILVICONSULTORES - AMBIENTE E RECURSOS NATURAIS, S.A.	PT	
474806	2011.02.08	2021.08.09	PHYTOGOLD, COMÉRCIO DE PRODUTOS NATURAIS UNIPESSOAL, LDA.	PT	
474808	2011.02.08	2021.08.09	PHYTOGOLD, COMÉRCIO DE PRODUTOS NATURAIS UNIPESSOAL, LDA.	PT	
474809	2011.02.08	2021.08.09	PHYTOGOLD, COMÉRCIO DE PRODUTOS NATURAIS UNIPESSOAL, LDA.	PT	
474869	2011.02.07	2021.08.09	PIONEER HI-BRED INTERNATIONAL, INC.	US	
474877	2011.02.08	2021.08.09	PIPELINE SOFTWARE 2000, S.L.	ES	
474878	2011.02.08	2021.08.09	DUROBRAÇO, ASSOCIAÇÃO DOS PROFISSIONAIS DE PROTEÇÃO E SOCORRO	PT	
474886	2011.02.08	2021.08.09	ALTINO TAVARES PINHEIRO	PT	
474888	2011.02.07	2021.08.09	PAGIMODELO - EDIÇÕES PERIÓDICAS, LDA.	PT	
474889	2011.02.07	2021.08.09	PAGIMODELO - EDIÇÕES PERIÓDICAS, LDA.	PT	
474903	2011.02.07	2021.08.09	HELDER ALEXANDRE MADEIRA, UNIPESSOAL, LDA.	PT	
474945	2011.02.08	2021.08.09	CIBELE POLESSI CARDEAL	PT	
474958	2011.02.08	2021.08.09	JOSÉ VIEIRA	PT	
474960	2011.02.08	2021.08.09	ANTÓNIO CIPRIANO PEDROSO DOS SANTOS	PT	
474968	2011.02.08	2021.08.09	JOSÉ HENRIQUE ALVES FERNANDES PEREIRA	PT	
474970	2011.02.08	2021.08.09	MARIA FERNANDA DA CONCEIÇÃO MARTINS DE SOUSA TOMAZ	PT	
474975	2011.02.07	2021.08.09	RICARDO NUNO DOS SANTOS COSTA	PT	
475004	2011.02.08	2021.08.09	MARISA CRISTINA ANTUNES DA ROCHA	PT	
475054	2011.02.09	2021.08.09	FUNDAÇÃO PARA A COMPUTAÇÃO	PT	

Processo	Data do registo	Data da caducidade	Nome do 1º requerente/titular	País resid.	Observações
475074	2011.02.07	2021.08.09	CIENTÍFICA NACIONAL, FCCN FRENTE SPORT - COMÉRCIO E REPRESENTAÇÕES, S.A.	PT	
475081	2011.02.08	2021.08.09	SOTECNISOL, S.A.	PT	
475090	2011.02.07	2021.08.09	IMOTAX - CONTABILIDADE & ADMINISTRAÇÃO, UNIPessoal, LDA.	PT	
475093	2011.02.08	2021.08.09	MATERFUT, S.A.	PT	
475094	2011.02.07	2021.08.09	PC33, LDA.	PT	
475122	2011.02.07	2021.08.09	CLEOS - ASSOCIAÇÃO DA COMUNIDADE LUSÓFONA EMPRESARIAL DE ORGANIZAÇÃO SOCIAL	PT	
475140	2011.02.07	2021.08.09	JGR, LDA.	PT	
475146	2011.02.07	2021.08.09	BOTIDIETE - LABORATÓRIO BOTÂNICO, LDA.	PT	
475149	2011.02.07	2021.08.09	LAURA ANDREA QUIROGA	PT	
475152	2011.02.07	2021.08.09	NUNO MIGUEL GONÇALVES DA SILVA MENDES	PT	
475156	2011.02.07	2021.08.09	MIGUEL FARIA	PT	
475162	2011.02.07	2021.08.09	UNICAUTEX - REPARADORA DE AUTOMÓVEIS, LDA.	PT	
475167	2011.02.07	2021.08.09	FARGAL, COMÉRCIO E DISTRIBUIÇÃO DE PRODUTOS ALIMENTARES, LDA.	PT	
475175	2011.02.07	2021.08.09	VIRGÍNIA MARIA TRIGO	PT	
475176	2011.02.07	2021.08.09	MARIA LUÍSA DA ENCARNAÇÃO PACHECO	PT	
475177	2011.02.07	2021.08.09	SERIOUSPLAY, LDA.	PT	
475178	2011.02.07	2021.08.09	COISAS EM CONJUNTO - COMÉRCIO DE VESTUÁRIO, LDA.	PT	
475181	2011.02.07	2021.08.09	INTERCONTINENTAL GREAT BRANDS LLC	US	
475182	2011.02.07	2021.08.09	INTERCONTINENTAL GREAT BRANDS LLC	US	
475184	2011.02.07	2021.08.09	FIDELIDADE - COMPANHIA DE SEGUROS, S.A.	PT	
475191	2011.02.07	2021.08.09	ASSOCIAÇÃO MUNDO DE CARINHOS	PT	
475196	2011.02.07	2021.08.09	JGOLIVEIRA INFORMÁTICA, UNIPessoal LDA.	PT	
475197	2011.02.08	2021.08.09	CURTAS METRAGENS - COOPERATIVA DE PRODUÇÃO CULTURAL, CRL.	PT	
475200	2011.02.07	2021.08.09	RICARDO MONTEIRO	PT	
475204	2011.02.07	2021.08.09	MARTA FILIPA GRILO FERNANDES	PT	
475211	2011.02.07	2021.08.09	RUI ROBOREDO MADEIRA, VINHOS, S.A.	PT	
475213	2011.02.07	2021.08.09	RICARDO JOSÉ FERREIRA DA COSTA	PT	
475219	2011.02.07	2021.08.09	MIGUEL RAÚL TEIXEIRA CARVALHO	PT	
475222	2011.02.07	2021.08.09	MARIA LÚCIA MARTO REIS CLEMENTE	PT	
475224	2011.02.07	2021.08.09	MARIA CASTELO CATARINO NUNES SANTOS	PT	
475225	2011.02.07	2021.08.09	MIGUEL NUNO DA SILVA NEVES FERRÃO	PT	
475228	2011.02.07	2021.08.09	PEDRO RIBEIRO COUTINHO	PT	
475229	2011.02.07	2021.08.09	HELDER HENRIQUE GALIZA VILAS BOAS	PT	
475231	2011.02.07	2021.08.09	RESULTADOS OBRIGATÓRIOS - INSTITUTO DE BELEZA, LDA.	PT	
475232	2011.02.07	2021.08.09	INÊS SOFIA BULHÃO AMARAL VERGAS ROCHA	PT	
475237	2011.02.08	2021.08.09	ISQ INTERNACIONAL, INSPECÇÕES TÉCNICAS, S.A.	PT	
475242	2011.02.08	2021.08.09	CHEF GOURMET, S.A.	PT	
475246	2011.02.08	2021.08.09	CARLOS MANUEL GERALDES ALVES	PT	
475251	2011.02.08	2021.08.09	RICARDO BRUNO DA CRUZ SEIXAS FONSECA	PT	
475253	2011.02.08	2021.08.09	JOSÉ SERGIO SANTOS E GOUVEIA	PT	
475258	2011.02.09	2021.08.09	MÁRIO ROGÉRIO MAGALHÃES PINTO & IRMÃO, LDA.	PT	
475259	2011.02.09	2021.08.09	CS - ACESSÓRIOS SOBRESSALENTES E VEÍCULOS, LDA.	PT	
475261	2011.02.09	2021.08.09	STETIK WAY, UNIPessoal, LDA.	PT	
475262	2011.02.09	2021.08.09	ELISABETE FLAVIA DE CARVALHO FERREIRA	PT	
475263	2011.02.09	2021.08.09	ARMINDO SOUSA - METALURGICA, LDA.	PT	
475264	2011.02.09	2021.08.09	CARLOS MIGUEL CHAVES PORTELINHA	PT	
475266	2011.02.08	2021.08.09	V. MELIM, LDA.	PT	

Processo	Data do registo	Data da caducidade	Nome do 1º requerente/titular	País resid.	Observações
475268	2011.02.08	2021.08.09	ANA FILIPA SIMAS TEIXEIRA DOS SANTOS	PT	
475269	2011.02.08	2021.08.09	VISION TV, LDA.	PT	
475272	2011.02.09	2021.08.09	DIOGO FIGUEIRA NEVES YEBRA MARTINS	PT	
475273	2011.02.08	2021.08.09	ABRAITO LUXURY, LDA.	PT	
475275	2011.02.09	2021.08.09	DIOGO FIGUEIRA NEVES YEBRA MARTINS	PT	
475276	2011.02.09	2021.08.09	MUNDO ANDANTE, LDA.	PT	
475278	2011.02.09	2021.08.09	ANA TERESA RORIGUES SILVA BARROS	PT	
475279	2011.02.09	2021.08.09	MARIA HELENA LOPES DOS REIS DE OLIVEIRA NUNES	PT	
475292	2011.02.08	2021.08.09	ANA CRISTINA MARTINS RODRIGUES TABOADA	PT	
475296	2011.02.08	2021.08.09	JOÃO CARLOS DOS SANTOS VILAÇA	PT	
475299	2011.02.08	2021.08.09	TIAGO MIGUEL VALERIO E CUNHA	PT	
475301	2011.02.08	2021.08.09	MOVIBIZ - SOLUÇÕES EMPRESARIAIS, LDA.	PT	
475302	2011.02.08	2021.08.09	FREEPOR LEISURE (PORTUGAL), S.A.	PT	
475303	2011.02.08	2021.08.09	FREEPOR LEISURE (PORTUGAL), S.A.	PT	
475304	2011.02.08	2021.08.09	FREEPOR LEISURE (PORTUGAL), S.A.	PT	
475305	2011.02.09	2021.08.09	VICENTE DA COSTA & MARINHO, LDA.	PT	
475311	2011.02.08	2021.08.09	IBERTRONIC - SOCIEDADE DE REPRESENTAÇÃO COMPRA E VENDA DE EQUIPAMENTOS DE BELEZA E COSMÉTICA, LDA.	PT	
475314	2011.02.09	2021.08.09	DUPLA MM - REPRESENTAÇÕES E SERVIÇOS, LDA.	PT	
475315	2011.02.08	2021.08.09	JOÃO GONÇALVES E FILHOS, LDA.	PT	
475322	2011.02.09	2021.08.09	JOÃO PEDRO RIBEIRO RODRIGUES	PT	
475324	2011.02.09	2021.08.09	CHERRY BLOSSOM, UNIPessoal LDA.	PT	
636223	2020.08.03	2021.08.09	FILIPA ISABEL INFANTE MAGALHÃES DA SILVA	PT	
636747	2020.08.03	2021.08.09	JAIME ROMÃO SARAMAGO DE MOURA TAVARES	PT	
638537	2020.08.04	2021.08.09	PLANETA MANUSCRITO UNIPessoal, LDA.	PT	
640922	2020.08.05	2021.08.09	FIRMA: RIBAU & BARTOLOMEU - AGÊNCIA FUNERÁRIA, LDA	PT	
641886	2020.08.03	2021.08.09	JOÃO PAULO ESTEVES MARROCANO	PT	
642002	2020.08.03	2021.08.09	JOÃO EDUARDO FARINHA DELGADO MIQUELINA	PT	
642122	2020.08.03	2021.08.09	CLARA REGINA FERNANDES ALMEIDA	PT	
642128	2020.08.04	2021.08.09	MÁRCIO FILIPE FLORÊNCIO BRANCO	PT	
642129	2020.08.04	2021.08.09	LUVILAINE CARVALHO, UNIPessoal LDA	PT	
642148	2020.08.04	2021.08.09	JOSÉ PIRES	PT	
642184	2020.08.04	2021.08.09	SPLENDIDBASTIDOR LDA	PT	
642205	2020.08.04	2021.08.09	RITA ANDREIA SEABRA FERNANDES CORREIA	PT	
642206	2020.08.04	2021.08.09	MARIA CAROLINA OLIVEIRA CALHAU	PT	
642211	2020.08.03	2021.08.09	MARISA ALEXANDRA FERNANDES, UNIPessoal, LDA.	PT	
642217	2020.08.03	2021.08.09	RUI TIAGO ALVES DE SOUSA	PT	
642227	2020.08.04	2021.08.09	MANUEL MARIA GARCIA TEIXEIRA GOMES	PT	
642302	2020.08.04	2021.08.09	WALTER HUMBERTO DA SILVA TONHA	PT	
642313	2020.08.04	2021.08.09	VERA RUTE DA SILVA NOGUEIRA	PT	
642418	2020.08.03	2021.08.09	SOFIA ANDREIA CARDOSO DELGADO COSTA LANDEIRO	PT	
642439	2020.08.04	2021.08.09	PAULO JORGE DA CRUZ COELHO	PT	
642441	2020.08.03	2021.08.09	RMACOUTO UNIPessoal LDA	PT	
642454	2020.08.04	2021.08.09	CRISTINA MANUELA DAS DORES SOUSA	PT	
642464	2020.08.04	2021.08.09	NUNO CIRILO MARTINS LOPES	PT	
642504	2020.08.04	2021.08.09	FRANCISCO JORGE DOMINGOS RIBEIRO	PT	

Averbamentos**Transmissões**

Processo	Data do averbamento	Antigo requerente/titular	País resid.	Atual requerente/titular	País resid.	Observações
551756	2021.07.05	CARLOS MANUEL GONÇALVES MORGADO PINHEIRO	PT	PRIAC, LDA.	PT	

Outros Atos

663377. – LIMITADA A CLASSE 03 A: «PRODUTOS ESPECIALIZADOS EM SOBRANCELHAS E PESTANAS.»

Pedidos e Avisos de Deferimento de Revalidação

Processo	Data do pedido de revalidação	Data de despacho de deferimento	Requerente / titular	Observações
618721	2021.07.27	2021.08.11	HUBZOME LDA.	

REGISTO DE NOMES DE ESTABELECIMENTO**Caducidades por falta de pagamento de taxa**

Processo	Data do registo	Data da caducidade	Nome do 1º requerente/titular	País resid.	Observações
43078	2001.02.06	2021.08.09	FRANQUISHOW-FRANQUIAS E EMPREEND.COMERCIAIS, LDA.	PT	
43081	2001.02.06	2021.08.09	O CANTINHO DA CEGONHA, CRECHE, LDA.	PT	
43085	2001.02.06	2021.08.09	LUSOEXPANSÃO-CENTRO ENS.FOR.TÉCN.-PROFISSIONAL LDA	PT	
43092	2001.02.08	2021.08.09	DIAMANTINA GONÇALVES	PT	
43093	2001.02.08	2021.08.09	LAREIRAS SOUSA, LDA.	PT	
43097	2001.02.08	2021.08.09	JOAQUIM DE SOUSA GOMES	PT	
43098	2001.02.07	2021.08.09	PACHECO & PACHECO, LDA.	PT	
43101	2001.02.08	2021.08.09	RESTAURANTE RIO OESTE-SOCIEDADE UNIPESSOAL, LDA.	PT	

REGISTO DE LOGÓTIPOS

Pedidos

De acordo com o artigo 286.º do Código da Propriedade Industrial, a seguir se publicam os pedidos de registo de logótipos; da data de publicação do presente aviso começa a contar-se o prazo de dois meses para a apresentação de reclamações de quem se julgar prejudicado pela eventual concessão dos mesmos, em conformidade com o artigo 17.º do mesmo Código.

(210) **52631** **LOG**
 (220) 2021.08.03
 (730) **PT SMC THERAPEUTIC HEALTH CENTER
 PRODUCTION LDA**

(512) 01280 CULTURA DE ESPECIARIAS, PLANTAS
 AROMÁTICAS, MEDICINAIS E FARMACÊUTICAS
 CUTIVO DE PLANTAS MEDECINAIS, FARMACÊUTICAS.

(591) GRIS : PANTONE 7546; CMJN : 73 45 24 66; RVB : 37 55 70;
 HEX : #253746 VERT : PANTONE 326; CMJN : 81 0 39 0;
 RVB : 0 178 169; HEX : #00B2A9

(540)



(531) 24.13.1 ; 24.17.5

(531) 7.1.24 ; 27.1.12

(210) **52642** **LOG**
 (220) 2021.08.11
 (730) **PT SANTIAGO & SANTIAGO, S.A.**

(512) 46331 COMÉRCIO POR GROSSO DE LEITE, SEUS
 DERIVADOS E OVOS
 46331 - COMÉRCIO POR GROSSO DE LEITE, SEUS
 DERIVADOS E OVOS 10510 - INDUSTRIAS DE LEITE E
 DERIVADOS 47810 - COMÉRCIO A RETALHO EM
 BANCAS, FEIRAS E UNIDADES MÓVEIS DE VENDA DE
 PRODUTOS ALIMENTARES, BEBIDAS E TABACO 47291 -
 COMÉRCIO A RETALHO DE LEITE E DE DERIVADOS,
 EM ESTABELECIMENTOS ESPECIALIZADOS.

(591) VERDE; BRANCO.

(540)

(210) **52634** **LOG**
 (220) 2021.08.05
 (730) **PT LTE, LDA.**

(512) 68200 ARRENDAMENTO DE BENS IMOBILIÁRIOS
 SERVIÇOS DE ALOJAMENTO TEMPORÁRIO;
 ALOJAMENTO TEMPORÁRIO; ALUGUER DE
 ALOJAMENTO TEMPORÁRIO; FORNECIMENTO DE
 ALOJAMENTOS TEMPORÁRIOS MOBILADOS;
 DISPONIBILIZAÇÃO E FORNECIMENTO DE
 INFORMAÇÃO SOBRE ALOJAMENTO TEMPORÁRIO VIA
 INTERNET; RESERVAS DE ALOJAMENTO TEMPORÁRIO.

(591) PRETO; BRANCO.

(540)



(531) 1.5.1 ; 2.9.14 ; 27.5.10 ; 29.1.3



Concessões

Processo	Data do registo	Data do despacho	Nome do 1º requerente/titular	País resid.	Observações
52173	2021.08.12	2021.08.12	MINHA TERNURA - UNIPESOAL LDA	PT	
52182	2021.08.12	2021.08.12	SCRIPT BASE - SOFTWARE SOLUTIONS, LDA	PT	
52183	2021.08.12	2021.08.12	SUSANA PINA , SUPLEMENTOS E ALIMENTAÇÃO SAUDAVEL, UNIPESOAL, LDA	PT	
52191	2021.08.12	2021.08.12	PAULA ALEXANDRA TEIXEIRA DE LIMA SÁ COUTINHO	PT	
52196	2021.08.12	2021.08.12	MUHAMMAD BASHIR	PT	
52199	2021.08.12	2021.08.12	SAFE 4ALL - SOCIEDADE DE MEDIAÇÃO DE SEGUROS, LDA	PT	

Renovações

N.ºs 3 303, 3 424, 24 840, 25 324 e 25 433.

Caducidades por falta de pagamento de taxa

Processo	Data do registo	Data da caducidade	Nome do 1º requerente/titular	País resid.	Observações
22610	2011.02.08	2021.08.09	DANIEL MIRANDA PINTO RODRIGUES	PT	
22734	2011.02.07	2021.08.09	CAIXATEC - TECNOLOGIAS DE COMUNICAÇÃO, S.A.	PT	
22736	2011.02.08	2021.08.09	TERESA DE ASSUNÇÃO COLAÇO FERREIRA DE CAMPOS FOLHADELA DE OLIVEIRA	PT	
22737	2011.02.08	2021.08.09	EPPE, ESTUDO PRÉVIO - PROJECTOS DE ENGENHARIA, S.A.	PT	
22738	2011.02.08	2021.08.09	MMI-MOTORES MARÍTIMOS E INDUSTRIAIS, LDA.	PT	
22739	2011.02.08	2021.08.09	MMI-MOTORES MARÍTIMOS E INDUSTRIAIS, LDA.	PT	
22741	2011.02.07	2021.08.09	TAXINTERACTIVO, LDA.	PT	
22743	2011.02.07	2021.08.09	NUNO NUNES	PT	
22744	2011.02.07	2021.08.09	PEDRO MIGUEL HENRIQUES AZEVEDO	PT	
22745	2011.02.07	2021.08.09	ASSOCIAÇÃO ACADÉMICA DA UNIVERSIDADE DE AVEIRO	PT	
22747	2011.02.08	2021.08.09	PEREIRA, SANTOS, MARTINS & DUARTES, LIMITADA	PT	
22749	2011.02.08	2021.08.09	MEET TOGETHER - ORGANIZAÇÃO DE EVENTOS, LDA.	PT	
22750	2011.02.08	2021.08.09	AMÉRICO BARROSO FERNANDES BRITO	PT	
22757	2011.02.08	2021.08.09	MARIA JOÃO FRAZÃO SANTOS BRAGANÇA DE OLIVEIRA	PT	
22761	2011.02.08	2021.08.09	ERIC RODRIGUES	PT	
22762	2011.02.09	2021.08.09	CROMA - SERVIÇOS DE PUBLICIDADE, LDA.	PT	
49998	2020.08.05	2021.08.09	NEUMAX LUSITANA, LDA	PT	
50344	2020.08.03	2021.08.09	JOSÉ JÚLIO FONSECA BERNARDO	PT	
50367	2020.08.03	2021.08.09	JULIA MARIA LOPES PEREIRA MOREIRA	PT	

AGENTES OFICIAIS DE PROPRIEDADE INDUSTRIAL

(Os Agentes Oficiais da Propriedade Industrial, como tal reconhecidos pelo Instituto Nacional da Propriedade Industrial, podem promover actos e termos do processo sem necessidade de juntar procuração).

Jorge Cruz

- Cartório: Rua Vitor Cordon, 10-A – 1249-103 LISBOA
- Tel.: 21 3475020 – Fax: 21 3421885 e 21 3424583
- E-mail: jorgecruz@jpcruz.pt
- Web: www.jpereiradacruz.pt

João Mascarenhas de Vasconcelos

- Cartório: Av. Duque D'Ávila, 32-1º – 1000-141 LISBOA
- Tel.: 21 3547763 – Fax: 21 3560486
- E-mail: geral@fdnovaes.com

António João Coimbra da Cunha Ferreira

- Cartório: Av. 5 de outubro, 146 - 7º Andar - 1050-061 LISBOA
- Tel.: 21 3241530 – Fax: 21 3422446 e 21 3476656
- E-mail: marcpat@agcunhaferreira.pt
- Web: www.agcunhaferreira.pt

João Pereira da Cruz

- Cartório: Rua Vitor Cordon, 10-A – 1249-103 LISBOA
- Tel.: 21 3475020 – Fax: 21 3421885 e 21 3424583
- E-mail: joaopcruz@jpcruz.pt
- Web: www.jpereiradacruz.pt

Vitor Hugo Ramalho da Costa França

- Cartório: Av. Duque D'Ávila, 32 - 1º – 1000-141 LISBOA
- Tel.: 21 3547574 – Fax: 21 3528473 e 21 35511 03
- E-mail: costa.franca@netcabo.pt

Jorge Afonso Cruz

- Cartório: Rua Vitor Cordon , 10-A – 1249-103 LISBOA
- Tel.: 21 3475020 – Fax: 21 3421885 e 21 3424583
- E-mail: jorgeacruz@jpcruz.pt
- Web: www.jpereiradacruz.pt

Marta Burnay da Costa Pessoa Bobone

- Cartório: Travessa do Jardim à Estrela, 28 – 1350-186 LISBOA
- E-mail: bobone@zonmail.pt

Maria Silvina Vieira Pereira Ferreira

- Cartório: Av. Casal Ribeiro, 50 - 3º, 1000-093 LISBOA
- Tel.: 21 3815050 – Fax: 21 3831150/21 381 33 93
- E-mail: sferreira@clarkemodet.com.pt

Maria Eugénia Martinez

- Cartório: Rua Vitor Cordon, 10-A – 1249-103 LISBOA
- Tel.: 21 3475020 – Fax: 21 3421885 e 21 3424583
- E-mail: mariaeugeniamartinez@jpcruz.pt
- Web: www.jpereiradacruz.pt

Maria do Rosário May Pereira da Cruz

- Cartório: Av. Duque d' Ávila, 66, 7º - 1050-083 LISBOA
- Tel.: 21 387 69 61 - Fax: 21 387 75 96
- E-mail: furtado@furtado.pt

Nuno Cruz

- Cartório: Rua Vitor Cordon , 10-A – 1249-103 LISBOA
- Tel.: 21 3475020 – Fax: 21 3421885 e 21 3424583
- E-mail: nunocruz@jpcruz.pt
- Web: www.jpereiradacruz.pt

Raquel da Costa França

- Cartório: Av. Duque D'Ávila, 32 – 1º – 1000-141 LISBOA
- Tel.: 21 3547574 – Fax: 21 3528473 e 21 3551103
- E-mail: costa.franca@netcabo.pt

António José Pissarra Dias Machado

- Cartório: Av. 5 de outubro, 146 - 7º - 1050-061 LISBOA
- Tel.: 21 3241530 – Fax: 21 3422446 e 21 3476656
- E-mail: marcpat@agcunhaferreira.pt
- Web: www.agcunhaferreira.pt

José Eduardo de Sampaio

- Cartório: Rua do Salitre, 195 – 1269-063 LISBOA
- Tel.: 21 3841300 – Fax: 21 3875775
- E-mail: jedc@jedc.pt
- Web: www.jedc.pt

João Carlos Sardiña de Barros

- Cartório: Rua Rodrigo da Fonseca, 72 – 3º Esq. - 1250-193 LISBOA
- Tel.: 213863466
- E-mail: gmr@magalhaes-adv.pt

Francisco de Novaes C. B. S. Atayde

- Cartório: Av. Duque D'Ávila, 32 – 1º – 1000-141 LISBOA
- Tel.: 21 3547763 e 21 3155038 – Fax: 21 3560486
- E-mail: geral@fdnovaes.com

Isabel Carvalho Franco

- Cartório: Rua do Salitre, 195 – 1269-063 LISBOA
- Tel.: 21 3841300 – Fax: 21 3875775
- E-mail: isabel.franco@jedc.pt
- Web: www.jedc.pt

Álvaro Albano Duarte Catana

- Cartório: Avenida Marquês de Tomar, 44 - 6º - 1069 - 229 LISBOA
- Tel.: 217 613 490 – Fax: 217 613 499
- E-mail: alvaro.duarte@aduarateassoc.com
- Web: www.aduarateassoc.com

José Eduardo Dinis de Carvalho

- Cartório: Rua do Salitre, 195 – 1269-063 LISBOA
- Tel.: 21 3841300 – Fax: 21 3875775
- E-mail: jedc@jedc.pt
- Web: www.jedc.pt

Fernando António Ferreira Magno

- Cartório: Av. 5 de outubro, 146 - 7º Andar - 1050-061 LISBOA
- Tel.: 21 3241530 – Fax: 21 3422446 e 21 3476656
- E-mail: marcpat@agcunhaferreira.pt
- Web: www.agcunhaferreira.pt

António Côrte-Real

- Cartório: Rua Castilho, 167. 2º - 1070-050 LISBOA
- Tel.: 21 7801963 e 21 7801966 – Fax: 21 7975813
- E-mail: sgcr@sgcr.pt
- Web: www.sgcr.pt

José Luís Arnaut

- Cartório: Rua Castilho, 50, 1250-071 LISBOA
- Tel.: 21 0958100 – Fax: 21 0958155
- E-mail: jarnaut@rpa.pt

José Motta Veiga

- Cartório: Rua João Penha, 10 – 1250-131 LISBOA
- Tel.: 21 3882659 e 21 3841120 – Fax: 21 3873752
- E-mail: mottaveiga@mail.telepac.pt
- Web: www.marcaonline.pt

Pedro da Silva Alves Moreira

- Cartório: Rua Dom Francisco Manuel de Melo, nº 15 - 3º, 1070-085 LISBOA
- Tel.: 21 3907373 – Fax: 21 3978754
- E-mail: mail@rcf.pt
- Web: www.rcf.pt

João Luís Garcia

- Cartório: Rua Castilho, 167. 2º - 1070-050 LISBOA
- Tel.: 21 7801963 e 21 7801966 – Fax: 21 7975813
- E-mail: sgcr@sgcr.pt
- Web: www.sgcr.pt

Manuel António Durães da Conceição Rocha

- Cartório: Lagoas Park - Edifício 7, 1º Piso – 2740-244 PORTO SALVO
- Tel.: 21 1224726
- E-mail: info.portugal@herrero.pt

Gonçalo de Magalhães Moreira Rato

- Cartório: Rua Rodrigo da Fonseca, 72 – 3º Esq, 1250-193 LISBOA
- Tel.: 21 3875201 - Fax: 21 3875200
- E-mail: gmr@magalhaes-adv.pt

José Raúl de Magalhães Simões

- Cartório: Rua Castilho, 167. 2º - 1070-050 LISBOA
- Tel.: 21 7801963 e 21 7801966 – Fax: 21 7975813
- E-mail: sgcr@sgcr.pt
- Web: www.sgcr.pt

Maria das Dores Marques Banheiro Meira

- Cartórios: Rua Quirino da Fonseca, 29 – 5º Esq. – 1000-251 LISBOA e Av. Luísa Todi, 277, 2º, E-1 – 2900-452 SETÚBAL
- Tel.: 21 8436250 e 265 540240 – Fax: 21 8436251 e 265 540241
- E-mail: tecnimarca@gmail.com
- Web: www.tecnimarca.pt e www.tecnimarca.com

Martim Luís Gomes de Araújo de Arantes e Oliveira

- Cartório: Rua do Patrocínio, 94 – 1399-019 LISBOA
- Tel.: 21 3907373 – Fax: 21 3978754
- E-mail: rcf@rcf.pt

Dina Maria Martins Pereira Soares

- Cartório: Av. 5 de outubro, 146 - 7º Andar - 1050-061 LISBOA
- Tel.: 21 3241530 – Fax: 21 3422446 e 21 3476656
- E-mail: marcpat@agcunhaferreira.pt
- Web: www.agcunhaferreira.pt

Carmen Cristina Martins Garcia de Pina Alcobia Galinha

- Cartório: Avenida Ressano Garcia nº 6 R/c. Esq. - 1070-237 LISBOA
- Tel.: +351 213 712 737 - Fax:+351 213 874 726
- E-mail: carmenpina@sapo.pt

Ana Maria Ferreira Pereira da Silva Veiga

- Cartório: Rua Ator Chaby Pinheiro, 5 A - 2795-060 LINDA A VELHA
- Tel.: 914930808
- E-mail: apsilvaveiga@netcabo.pt

Luís Silva Carvalho

- Cartório: Rua Vitor Cordon, 10-A, – 1249-103 LISBOA
- Tel.: 21 3475020 – Fax: 21 3421885 e 21 3424583
- E-mail: lsc@jpcruz.pt
- Web: www.jpereiradacruz.pt

Alberto Canelas

- Cartório: Rua Vitor Cordon , 10-A – 1249-103 LISBOA
- Tel.: 21 3475020 – Fax: 21 3421885 e 21 3424583
- E-mail: acanelas@jpcruz.pt
- Web: www.jpereiradacruz.pt

César Manuel de Bessa Monteiro

- Cartório: Av. Infante D. Henrique, 26 - 1149-096 LISBOA
- Tel.: 21 723 18 00 – Fax: 21 723 1899
- E-mail: bessa.monteiro@abreuadvogados.com
- Web: www.abreuadvogados.com

Paulo Alexandre Pinto Correia Rodrigues da Graça

- Cartório: Av. Almirante Reis, 104 - 5º – 1150-022 LISBOA
- Tel.: 21 8110051 – Fax: 21 8141605
- E-mail: paulo.graca-82931@advogados.oa.pt

Miguel Camargo de Sousa Eiró

- Cartório: Av. Fontes Pereira de Melo, 15 – 7º – 1050-115 LISBOA
- Tel.: 21 3160324 – Fax: 21 3150826
- E-mail: miguel.eiro@mail.telepac.pt

Elsa Maria Martins Barreiros Amaral Canhão

- Cartório: Rua Dom Francisco Manuel de Melo, nº 15 - 3º, 1070-085 LISBOA
- Tel.: 21 3907373 – Fax: 21 3978754
- E-mail: mail@rcf.pt
- Web: www.rcf.pt

Joaquim Maria Calado Marques

- Cartório: Av. Álvares Cabral, 47 - R/C - 1250-015 LISBOA
- Tel.: 21 381 46 40 – Fax: 21 381 46 41
- E-mail: jcaladomarques@esc-advogados.pt

José António dos Reis Martinez

- Cartório: Rua Vitor Cordon, 30 –1º – 1200-484 LISBOA
- Tel.: 21 3473860 – Fax: 21 3473548
- E-mail: jamartinez.advogados@esc-advogados.com

Ana Teresa Pulido

- Cartório: R. Braamcamp, 90 -3º – 1250-052 LISBOA
- Tel.: 936792055
- E-mail: anateresa.pulido@nga.pt
- Web: www.nga.pt

Vera Araújo Arnaut

- Cartório: Av. Eng Duarte Pacheco, Torre 2, 9.º - Sala 3. – 1070 – 102 LISBOA
- Tel.: 21 384 01 97/8 – Fax: 21 384 01 99
- E-mail: vera.araujo@notarios.pt

Luísa Guerreiro

- Cartório: Rua Raul Proença, 3 - 2820-478 CHARNECA DA CAPARICA
- Tel: 21 821 23 47
- E-mail: luisague@netcabo.pt
- Web: www.lguerreiro.com

Olga Maria Rocha da Cruz Landim

- Cartório: Av. Casal Ribeiro, 50 - 3º, 1000-093 LISBOA
- Tel.: 21 3815050 e 21 3815054 – Fax: 21 3831150 e 21 3813393
- E-mail: info@clarkemodet.com.pt

Paulo Pelayo de Sousa

- Cartório: Rua de Sá da Bandeira, 706 – 6º. Dto.– 4000-432 PORTO
- Tel.: 22 2046120 – Fax: 22 2080728
- E-mail: geral@arlindodesousa.pt

Pedro Pelayo de Sousa

- Cartório: Rua de Sá da Bandeira, 706 – 2º. Esq. – 4000-432 PORTO
- Tel.: 22 2009106 (3 linhas) – Fax: 222080728
- E-mail: marpat@esoterica.pt

Pedro Manuel Branco da Cruz

- Cartório: Av. Duque de Loulé, 1 – 7º Esq. – 1050-085 LISBOA
- Tel.: 21 3535233 – Fax: 21 3535259
- E-mail: lex@cruzadvogados.com

Vítor Luís Ribeiro Cardoso

- Cartório: Rua Jaime Cortesão, nº 62 - 2910-538 SETÚBAL
- Tel.: 265 233 158 - TLM: 937250536 - Fax: 265 233 158
- E-mail: marcasetentes@ribeirocardoso.com

Abel Dário Pinto de Oliveira

- Cartório: Rua Nossa Senhora de Fátima, 419 - 3º - Frente - 4050-428 PORTO
- Tel.: 22 600 80 94 e 22 016 02 04 – Fax: 22 600 80 95
- E-mail: geral@ampporto.com

Alexandra Maria Viegas Costa Paixão

- Cartório: Av. António Augusto de Aguiar, nº 148, 4C e 5C - 1069-019 LISBOA
- Telemóvel: 919830742
- E-mail: fastfiling@fast-filing.com

Ana Bárbara Emauz de Melo Portugal de Sampaio

- Cartório: Rua do Salitre, 195 – 1269-063 LISBOA
- Tel.: 21 3841300 – Fax: 21 3875775
- E-mail: ana.sampaio@jedc.pt
- Web: www.jedc.pt

Ana Maria Gonçalves Fidalgo

- Cartório: Av. Casal Ribeiro, 50 - 3º, 1000-093 LISBOA
- Tel.: 21 3815050 – Fax: 21 3831150
- E-mail: afidalgo@clarkemodet.com.pt

Anabela Teixeira de Carvalho

- Cartório: Edifício Net - Rua de Salazares, n.º 842 - 4149-002, PORTO
- Tel.: 220028916 - Fax: 225322066
- E-mail: anabela.carvalho@patents.pt
- Web: <http://patentree.eu/>

António Jorge Mateus Andrade

- Cartório: Av. Infante D. Henrique, 26 - 1149-096 LISBOA
- Tel.: 21 7231800 - Fax: 21 7231899
- E-mail: antonio.andrade@abreuadvogados.com
- Web: www.abreuadvogados.com

Bruno Braga da Cruz

- Cartório: Rua Castilho, 67, 1º 1250-068 LISBOA
- Tel.: (+351) 213 849441 - Fax: (+351) 213 849449
- E-mail: brunobragadacruz-127791@adv.oa.pt
- Web: <https://www.glawyers.eu/>

Carla Maria Santos Pinheiro

- Cartório: Edifício Oceanus - Avenida da Boavista, 3265 - 3º andar, Escr. 3.4 – 4100-137 PORTO
- Tel.: 22 5323340 – Fax: 22 5323349
- E-mail: cpinheiro@clarkemodet.com.pt

Cláudia Pimenta Monteiro de Medina Barbosa Xara-Brasil Nogueira

- Cartório: Av. Maria Helena Vieira da Silva, 40, 1º Dto.– 1750-184 LISBOA
- Tm.: 96 297 25 10
- E-mail: cxarabrasil@gmail.com

Cristina Antónia de Almeida Carvalho

- Cartório: Rua do Salitre, 195 – 1269-063 LISBOA
- Tel.: 21 3841300 – Fax: 21 3875775
- E-mail: cristina.carvalho@jedc.pt
- Web: www.jedc.pt

Filipe Teixeira Baptista

- Cartório: Avenida Álvares Cabral, n.º 47, r/c - 1250-015 LISBOA
- Tel.: 211 914 169 - Fax: 211 914 166
- E-mail: filipe.baptista@bma.com.pt
- Web: www.bma.com.pt

Gonçalo de Melo Portugal Saluce de Sampaio

- Cartório: Rua do Salitre, 195 – 1269-063 LISBOA
- Tel.: 21 3841300 – Fax: 21 3875775
- E-mail: goncalo.sampaio@jedc.pt
- Web: www.jedc.pt

Gonçalo Maria Cabral da Cunha Ferreira

- Cartório: Av. Duarte Pacheco, 37 R/C Dtº – 2780-216 OEIRAS
- Tel.: 916093424
- E-mail: goncalo@cfadvogados.com

Gonçalo Santos da Cunha de Paiva e Sousa

- Cartório: Rua dos Bacalhoeiros, 4 – 1100-070 LISBOA
- Tel.: 218 823 990– Fax: 218 823 997
- E-mail: goncalo.sousa@gastao.eu
- Web: www.gastao.eu

Inês de Carvalho Simões

- Cartório: Rua Vitor Cordon , 10-A – 1249-103 LISBOA
- Tel.: 21 3475020/30 – Fax: 21 3421885 e 21 3424583
- E-mail: inessimoes@jpcruz.pt
- Web: www.jpereiradacruz.pt

João M. Pimenta

- Cartório: Rua Vitor Cordon, 10-A – 1249-103 LISBOA
- Tel.: 21 3475020/30 – Fax: 21 3421885 e 21 3424583
- E-mail: joaopimenta@jpcruz.pt
- Web: www.jpereiradacruz.pt

João Sardinha

- Cartório: Rua Vitor Cordon , 10-A – 1249-103 LISBOA
- Tel.: 21 3475020/30 – Fax: 21 3421885 e 21 3424583
- E-mail: joaosardinha@jpcruz.pt
- Web: www.jpereiradacruz.pt

João Paulo Sena Mioludo

- Cartório: Rua Com Francisco Manuel de Melo, 21 - 1070-085 LISBOA
- Tel.: 963075786
- E-mail: joao.mioludo@srslegal.pt

Luís Gonçalo Moura Cavaleiro de Ferreira

- Cartório: Av. Álvares Cabral, 47, 1º – 1250-015 LISBOA
- Tel.: 213 806 530 – Fax: 213 806 531
- E-mail: cavaleiro.ferreira@leonelalves.com

Marco Alexandre Gomes da Silva Pires de Sousa

- Cartório: Rua Quinta do Monte, 96 - 1º Dtº - 4805-151 CALDAS DAS TAIPAS
- Tel. 936954610 – Fax: 253471946
- E-mail: marcopires.sousa-9680p@adv.oa.pt

Maria do Carmo Ferreira Fernandes Simões

- Cartório: Av. Duque de Ávila, 66, 7º - 1050 - 083 LISBOA
- Tel.: 21 3876961 – Fax: 21 3877596
- E-mail: furtado@furtado.pt

Maria Manuel Ramos Lucas

- Cartório: Praça de Portugal nº. 7C - 1ºD - 2910-640 SETÚBAL
- Tel.: 265 228685 – Fax: 265 228637
- E-mail: mmlucas@marquesmarcas.com

Maria Teresa Delgado

- Cartório: Lagoas Park - Edifício 7, 1º Piso – 2740-244 PORTO SALVO
- Tel.: 21 1224726
- E-mail: tdelgado@herrero.pt

Miguel Adolfo Coelho Quintans

- Cartório: Rua Sousa Martins, 10 – 1050-218 LISBOA
- Tel.: 21 0958109 – Fax: 21 0958155
- E-mail: miguel.quintans@cms-rpa.com
- Web: www.rpa.pt

Ricardo Souto Soares Henriques

- Cartório: Av. Infante D. Henrique, 26 – 1149-096 LISBOA
- Tel.: 21 7231800 – Fax: 21 7231899
- E-mail: ricardo.henriques@abreuadvogados.com
- Web: www.abreuadvogados.com

Teresa Colaço Dias

- Cartório: Av. Duque de Ávila, 66, 7º- 1050-083 LISBOA
- Telef.: 351 21 387 69 61 - Fax: 351 21 387 75 96
- E-mail: teresa.dias@furtado.pt
- Web: www.furtado.pt

Teresa Maria Ferreira Pereira da Silva Garcia

- Cartório: R. Soldados da Índia, 72 – 1400-340 LISBOA
- Tel.: 21 3017086
- E-mail: garcia.teresa@netcabo.pt

Paulo Jorge Monteverde Plantier Saraiva Maia

- Cartório: Av. Álvares Cabral, 47 - 1º - 1250-015 LISBOA
- Tel.: 213 806 530 - Fax: 213 806 531
- E-mail: paulo.monteverde@bma.com.pt
- Web: www.bma.com.pt

Águeda Silva

- Cartório: Rua 4 de Outubro, 821 - 4810-485 GUIMARÃES
- E-mail: aguedasilva@gmail.com

Ana Bela Ferreira

- Cartório: Rua Castilho, 167 - 2º - 1070-050 LISBOA
- Tel.: 217801963 – Fax: 217975813
- E-mail: sgcr@sgcr.pt
- Web: www.sgcr.pt

Margarida Martinho do Rosário

- Cartório: Rua dos Bacalhoeiros, 4 - 1100-070 LISBOA
- Tel.: 218823990 – Fax: 218823997
- E-mail: gcf@gastao.eu
- www.gastao.eu

Ana Rita Vilhena

- Cartório: Rua Vitor Cordon, 10-A – 1249-103 LISBOA
- Tel.: 21 3475020 – Fax: 21 3421885 e 21 3424583
- E-mail: anaritavilhena@jpcruz.pt
- Web: www.jpereiradacruz.pt

António Trigueiros de Aragão

- Cartório: Rua Dom Francisco Manuel de Melo, nº 15 - 3º, 1070-085 LISBOA
- Tel.: 213907373 – Fax: 213978754
- E-mail: mail@rcf.pt

Carmina Cardoso

- Cartório: Largo de São Carlos, 3 - 1200-410 LISBOA
- Tel.: 213583620 – Fax: 213159434
- E-mail: c.cardoso-183171@adv.oa.pt.

Elsa Guilherme

- Cartório: Rua José Bento Costa, n. 7 2ºesq.– 2710-428 SINTRA
- Tel.: 963246886
- E-mail: elsagui76@gmail.com

Filipe Pedro

- Cartório: Rua Varela Silva, 3 - 2º Dto. - 2730-233 BARCARENA
- E-mail: filipedro@netcabo.pt

Francisca Ferreira Pinto

- Cartório: Av. da República, 25 - 1º - 1050-186 LISBOA
- Tel.: 213821200 – Fax: 213877109
- E-mail: francisca.ferreira.pinto@garrigues.com / gcf@garrigues.com

Hugo Monteiro de Queirós

- Cartório: Av. Fontes Pereira de Melo, 43 - 1050-119 LISBOA
- Tel.: +351 213 197 311 – Tlm: +351 934 301 498
- E-mail: hugo.monteiroqueiros@plmj.pt
- Web: www.plmj.com

Isabel Bairrão

- Cartório: Avenida da República, 25 - 1º - 1050-196 LISBOA
- Tel.: 213800910 – Fax: 213877109
- E-mail: isabel.bairrao@garrigues.com

Joana da Mata

- Cartório: Rua Bernardo Lima, 3 - 1150-074 LISBOA
- Tel.: 213566400 – Fax: 213566488
- E-mail: joanamata@rsa-advogados.pt

João Jorge

- Cartório: Rua Dom Francisco Manuel de Melo, nº 15 - 3º, 1070-085 LISBOA
- Tel.: 213907373 – Fax: 213978754
- E-mail: mail@rcf.pt

João Pedro Fazendeiro

- Cartório: Av. Conselheiro Fernando de Sousa, nº 19, 5º - 1070-072 LISBOA
- Tel.: 216083894
- E-mail: legal@protectidea.pt

Jorge Faustino

- Cartório: Rua Dom Francisco Manuel de Melo, nº 15 - 3º, 1070-085 LISBOA
- Tel.: 213907373 – Fax: 213978754
- E-mail: mail@rcf.pt

José de Novaes e Ataíde

- Cartório: Av. Duque D'Ávila, 32 - 1º - 1000-141 LISBOA
- Tel.: 213547763 – Fax: 213560486
- E-mail: geral@fdnovaes.com

Lídia Neves

- Cartório: Av. Engenheiro Duarte Pacheco, 7, r/c - 1070-100 LISBOA
- Tel.: 21 78148 00 – Fax: 21 781 48 02
- E-mail: lidia.neves@mirandalawfirm.com

Lourenço de Sampaio

- Cartório: Rua do Salitre, 195 - 1269-063 LISBOA
- Tel.: 213841300 – Fax: 213875775
- E-mail: lourenco.sampaio@jedc.pt

Luís Humberto Ferreira

- Cartório: Edifício Net - Rua de Salazares, n.º 842 - 4149-002, PORTO
- Tel.: 220028916 - Fax: 225322066
- E-mail: luis.ferreira@patents.pt
- Web: <http://patentree.eu/>

Joana Fialho Pinto

- Cartório: Av. 5 de outubro, 146 - 7º Andar - 1050-061 LISBOA
- Tel.: 213241530 – Fax: 213422446
- E-mail: marcpat@agcunhaferreira.pt

Maria Cruz Garcia

- Cartório: Av. Casal Ribeiro, 50, 3º Andar – 1000-093 LISBOA
- Tel.: 91 145 26 59
- E-mail: mcruzgarcia@clarkemodet.com.pt
- Web: www.clarkemodet.com

Mário Castro Marques

- Cartório: Rua António Cardoso, 235, 6º Drt Frt, 4150-081 PORTO
- Tel.: 91 9107557
- E-mail: mariocastromarques@gmail.com

Marisa Coimbra

- Cartório: Rua Dom Francisco Manuel de Melo 21, 1070-085 LISBOA
- Tel.: 21 313 2000 – Fax: 21 313 2001
- E-mail: mail@rcf.pt
- Web: www.srslegal.pt/pt/

Nuno Lourenço

- Cartório: Lusoworld II A25. Rua Pé de Mouro 2710-144 SINTRA
- Tel.: 21 1395721 – Fax: 21 1946681
- E-mail: nuno.lourenco@today.patents.com
- Web: www.todaypatents.com

Rodolfo Condessa

- Cartório: Rua Cidade de Rabat, 31 - 8º Esq. - 1500-159 LISBOA
- Tel.: 966712005
- E-mail: rodolfo.condessa@gmail.com

Rui Duarte Catana

- Cartório: Av. Marquês de Tomar, 44 - 6º - 1069-229 LISBOA
- Tel.: 217613490 – Fax: 217613499
- E-mail: rui.catana@aduarateassoc.com
- Web: www.aduarateassoc.com

Rui Moreira de Resende

- Cartório: Rua Bernardo Lima, 3 - 1150-074 LISBOA
- Tel.: 213566400 – Fax: 213566488
- E-mail: ruiresende@rsa-advogados.pt

Sandra Martins Pinto

- Cartório: Praça General Humberto Delgado, n.º 267 3º Andar Salas 1 /2, 4000-288 PORTO
- Tel.: 222012603 – Fax: 222012605
- E-mail: smp@sgcr.pt
- Web: www.sgcr.pt

Teresa Luísa Catarino Fernandes Gingeira Martins

- Cartório: Edifício Net - Rua de Salazares, n.º 842 - 4149-002, PORTO
- Tel.: 220028916 - Fax: 225322066
- E-mail: teresa.martins@patents.pt
- Web: <http://patentree.eu/>

Vasco Stillwell D'Andrade

- Cartório: Rua Castilho, 165 - 1070-050 LISBOA
- Tel.: 213817400 – Fax: 213826629
- E-mail: vsandrade@mlgts.pt

Vera Correia Alves

- Cartório: Rua Bernardo Sequeira, 78 - 1º Sala M - 4710-359 BRAGA
- Tel.: 253609330 – Fax: 253609311 – Tlm: 919285011
- E-mail: veracorreialves@nadv.pt

Ana Sofia Dinis Chaves

- Cartório: Rua Luis Gonzaga, Edificio Phoenix Garden, 7º andar H, MACAU
- Tel.: 00853 66591201
- E-mail: chaves.anasofia@gmail.com

Ália Mohamade Amadá

- Cartório: Rua Leopoldo de Almeida Nº 1 - 3º A, 1750-137 LISBOA
- E-mail: alia.amada-360741@adv-est.oa.pt

Rita Milhões

- Cartório: Zona Industrial Sapec Bay, Av do Rio Tejo, Lote 4 - 2910-440 SETÚBAL
- Tel.: 265721099
- E-mail: ritamilhoes-21212l@adv.oa.pt

Daniel Reis Nobre

- Cartório: Alameda dos Oceanos, 41K-21, Parque das Nações – 1990-207 LISBOA
- Tel.: 213 150 970 - Fax: 213 531 352
- E-mail: portugal@inventacom
- Web: www.inventa.pt

Tiago Reis Nobre

- Cartório: Alameda dos Oceanos, 41K-21, Parque das Nações – 1990-207 LISBOA
- Tel.: 213 150 970 - Fax: 213 531 352
- E-mail: portugal@inventacom
- Web: www.inventa.pt

David Cardoso

- Cartório: Avenida Defensores de Chaves, 36, 1.º Direito, 1000-119 LISBOA
- Tel.: 218758322 – Fax: 255134816
- E-mail: dc@legalwest.eu

Ágata Pinho

- Cartório: Av. Sidónio Pais, n.º 379, Piso 1, sala 1.14, Ed. HOECHST - 4100-486 BOAVISTA, PORTO
- Tel.: 220167495 – Fax: 226092487
- E-mail: agatapinho@jpcruz.pt
- Web: www.jpereiradacruz.pt

Ana Eugénio

- Cartório: Rua António Enes 18-3D - 1050-025 LISBOA
- E-mail: aeugenio.ana@gmail.com

Ana M. Sebastião

- Cartório: Rua Vitor Cordon , 10-A – 1249-103 LISBOA
- Tel.: 21 3475020/30 – Fax: 21 3421885 e 21 3424583
- E-mail: anamsebastiao@jpcruz.pt
- Web: www.jpereiradacruz.pt

Cátia Ribeiro

- Cartório: Praça de Portugal n.º 7C - 1.ºD - 2910-640 SETÚBAL
- Tel.: 265 228 685 - Fax: 265 228 637
- E-mail: catia@marquesmarcas.com
- Web: www.marquesmarcas.com

Joana Dez-Réis Grilo

- Cartório: Rua de Campolide n.º 164 D, 1070-029 LISBOA
- Tel.: 934954388
- E-mail: joana.grilo@protectdata.pt

Luís Caixinhas

- Cartório: Alameda dos Oceanos, 41K-21, Parque das Nações - 1990-207 LISBOA
- Tel.: 213 150 970 - Fax: 213 531 352
- E-mail: portugal@inventacom
- Web: www.inventacom

Ricardo Abrantes

- Cartório: Av. Casal Ribeiro, 50 - 3.º, 1000-093 LISBOA
- Tel.: 213815050 - Fax: 212831150
- E-mail: rabrantes@clarkemodet.com.pt

Patrícia Marques

- Cartório: Associação Empresarial da Região de Leiria, Av. Bernardo Pimenta, sala 9, 2404-010 LEIRIA
- Tel.: 916810463 / 244024415
- E-mail: patriciamarques@jpcruz.pt
- Web: www.jpereiradacruz.pt

Márcia Martinho da Rosa

- Cartório: Rua Rodrigo da Fonseca, n.º 82, 1.º Dt.º, 1250-193 LISBOA
- Tel.: 213714940 - Fax: 213882635
- E-mail: marcia.rosa@pra.pt

Madalena Barradas

- Cartório: Av. 5 de Outubro, 176, 5.º Esq., 1050-063 LISBOA
- Tel.: 21 7931143 - Fax: 21 7931144
- E-mail: madalena_barradas@hotmail.com

Luís Teixeira

- Cartório: Rua Públia Hortênsia de Castro, nº 1, 2º A - 1500-518 LISBOA
- E-mail: teixeira.luismanuel@gmail.com

Manuel Cunha Ferreira

- Cartório: Av. 5 de outubro, 146 - 7º Andar - 1050-061 LISBOA
- Tel.: 213241530 - Fax: 213476656 / 213422446
- E-mail: manuel.cunhaferreira@agcunhaferreira.pt

Ana Fazendeiro

- Cartório: Av. das Forças Armadas, nº 125 - 12º - 1600-079 LISBOA
- Tel.: 217231800 - Fax: 217231899
- E-mail: ana.fazendeiro@abreuadvogados.com

Vítor Palmela Fidalgo

- Cartório: Alameda dos Oceanos, 41K-21, Parque das Nações – 1990-207 LISBOA
- Tel.: 213 150 970 - Fax: 213 531 352
- E-mail: vfidalgo@inventacom.com
- Web: www.inventacom.pt

Sérgio Coimbra Henriques

- Cartório: Av de Berna, 30 - 3º A, 1050-148 LISBOA
- Tel.: 211 64 99 99
- E-mail: sergiocoimbrahenriques@gmail.com

Filipa Lopes Galvão

- Cartório: Rua Professor Simões Raposo, nº 5, 4º B - 1600-660 LISBOA
- E-mail: filipa.galvao@eyesee.pt

Jorge Manuel Vaz Machado

- Cartório: Av. da Boavista, Ed. Oceanus, nº 3265 - 3º Andar, Escr. 3.4 - 4100-137 PORTO
- Tel.: 225323340 - Fax: 225323344
- E-mail: jmachado@clarkemodet.com.pt

Vera Albino

- Cartório: Alameda dos Oceanos, 41K-21, Parque das Nações – 1990-207 LISBOA
- Tel.: 213 150 970 - Fax: 213 531 352
- E-mail: portugal@inventacom.com
- Web: www.inventacom.pt

Maria João Pereira

- Cartório: Avenida Comendador Silva Araújo, Ap. 30 - 4796-908 VILA DAS AVES
- Tel.: 252874627
- E-mail: mariabaltarpereira@gmail.com

Mário Marques

- Cartório: Avenida 5 de Outubro, nº 10 - 1º - 1050-056 LISBOA
- Tel.: 216081027
- E-mail: mmarques@level-up.pt

Isaura Monteiro

- Cartório: Rua do Centro Comunitário, Lote 96, nº 8 - 8135-154 ALMANCIL
- Tel.: 933462947
- E-mail: isaura.monteiro@gmail.com

Ana Rita Remígio

- Cartório: Edifício Net, Rua de Salazares 842 - 4149-002 PORTO
- Tel.: 225322064 - Fax: 225322066
- E-mail: ana.remigio@patents.pt
- Web: www.patents.pt

Daniela Dinis

- Cartório: Rua da Fé n.º 10 Casal do Rato 1675-313 PONTINHA
- Tel.: 961294016
- E-mail: danielamdinis-456421@adv.oa.pt

Luís Pinto Monteiro

- Cartório: Av. da Liberdade, 224 - 1250-148 LISBOA
- Tel.: 213197300 - Fax: 213197319
- E-mail: luis.pintomonteiro@plmj.pt

Cláudia Freixinho Serrano

- Cartório: Rua Vitor Cordon , 10-A - 1249-103 LISBOA
- Tel.: 213475020 - Fax: 213421885
- E-mail: claudiaserrano@jpcruz.pt

David Marques

- Cartório: Avenida Cova dos Vidros, Lote 2570 - 2975-333 QUINTA DO CONDE
- E-mail: davidmtfmarques@gmail.com

Filipe Funenga

- Cartório: Vågsgaten, 43, 4306 SANDNES NO
- Tel.: (+47) 908 77 808
- E-mail: filipe.funenga@patent.no

Inês Monteiro Alves

- Cartório: Alameda dos Oceanos, 41K-21, Parque das Nações – 1990-207 LISBOA
- Tel.: 213150970 - Fax: 213531352
- E-mail: ialves@inventia.com

Mariana Bernardino Ferreira

- Cartório: Av. Álvares Cabral, 47 - 1.º - 1250-015 LISBOA
- Tel.: 213806530 - Fax: 213806531
- E-mail: mariana.ferreira@bma.com.pt
- Web: www.bma.pt

Patrícia Lima

- Cartório: Instituto Superior Técnico, Avenida Rovisco Pais - 1049-001 LISBOA
- E-mail: patriciamlima@hotmail.com

Rita Mendonça

- Cartório: Rua Castilho, 167, 2º - 1070-050 LISBOA
- Tel.: 217 801 963 – Fax: 217 975 813
- E-mail: sgcr@sgcr.pt
- Web: www.sgcr.pt

Rui do Nascimento Gomes

- Cartório: Rua Vitor Cordon, 10-A - 1249-103 LISBOA
- Tel.: 213475020 - Fax: 213421885
- E-mail: ruigomes@jpcruz.pt
- Web: www.jpereiradacruz.p

Vasco Rosa Dias

- Cartório: Est. Beira nº 176, 5º A - 3030-173 COIMBRA
- Tel.: 963312134
- E-mail: vasco.rosa.dias@gmail.com

Joana Piriquito Santos

- Cartório: Rua D. Luís I, n.º 28 1200-151 LISBOA
- Tel.: 213113400 - Fax: 213113406
- E-mail: jcs@vda.pt

Sónia Mota Maia

- Cartório: Alameda da Quinta de Sto. António, nº 1 - Núcleo 1 - 2º E - 1600-675 LISBOA
- Tel.: 217160190 - Fax: 213244665
- E-mail: info@ip-smm.com

Pedro Bacelar

- Cartório: Estrada da Chainha, Lote 6, Nº163 R/C - 7005-198 ÉVORA
- Tel: 266040468 e 919654760 - Fax: 266040948
- E-mail: pedro.espanca@gmail.com

Miguel Antunes de Resende

- Cartório: Avenida de São Pedro nº 31 Monte Estoril - 2765-446 ESTORIL
- Tel: 910583778
- E-mail: miguelantunesderesende@gmail.com

Luís Sommer Ribeiro

- Cartório: Rua dos Bacalhoeiros, 4 - 1100-070 LISBOA
- Tel: 218823990 - Fax: 218823997
- E-mail: luis.ribeiro@gastao.eu

João Pereira Cabral

- Cartório: Alameda dos Oceanos, 41, K21, Parque das Nações - 1990-207 LISBOA
- Tel: 213150970 - Fax: 213531352
- E-mail: jcabral@inventacom
- Web: www.inventa.pt

João Francisco Sá

- Cartório: Alameda dos Oceanos, 41, K21, Parque das Nações - 1990-207 LISBOA
- Tel: 213150970 - Fax: 213531352
- E-mail: jfsa@inventacom
- Web: www.inventa.pt

Sousa Ribeiro

- Cartório: Av. Álvares Cabral, n.º 47, 1.º andar - 1250-015 LISBOA
- Tel: 213806530 - Fax: 213806531
- E-mail: sousaribeiro-46899p@adv.oa.pt

Evangelino Marques Ribeiro

- Cartório: Praça de Portugal n.º 7C - 1.ºD - 2910-640 SETÚBAL
- Tel: 265228685 e 932573091 - Fax: 265228637
- E-mail: marquesribeiro@marquesmarcas.com
- Web: www.marquesmarcas.com

Diogo Xavier Santos

- Cartório: Rua Castilho, 167, 2.º Andar - 1070-050 LISBOA
- Tel: 217801963 e 912628247 - Fax: 217975813
- E-mail: dxs@sgcr.pt
- Web: www.sgcr.pt

Saulo Chanoca

- Cartório: Rua Artilharia Um, n.º 51, Páteo Bagatela, Edifício 1, 4.º Andar - 1250-137 LISBOA
- Tel: 211554330 e 935274353
- E-mail: schanoca@bas.pt

Lígia Gata

- Cartório: Av. Dr. Mário Moutinho, Lt 1519, 7.º Esq. - 1400-136 LISBOA
- Tel: 213011684
- E-mail: ligiagata007@gmail.com
- Web: www.megaingenium.eu

Manuel Bastos Moniz Pereira

- Cartório: Rua dos Bacalhoeiros 4, 1100-070 LISBOA
- Tel: 218823990 - Fax: 218823997
- E-mail: manuel.pereira@gastao.eu
- Web: www.gastao.eu

Ana Neves

- Cartório: Rua Dr. Bernardino Machado, n.º 30A, Vale Milhaços, 2855-437 CORROIOS
- Tel: 936256546
- E-mail: anaisabelneves@gmail.com

Ana Plácido Martins

- Cartório: Rua Feliciano de Castilho, 92, 4150-PORTO
- Tel: 965 062 738
- E-mail: anamartins.adv@outlook.com

André Sarmento

- Cartório: Rua Damião de Góis, n.º 56, 4.º Andar, apt. 43, 4050-221 PORTO
- Tel: 223 751 032
- E-mail: andrevsarmento@gmail.com

Miguel Vaz Serra

- Cartório: Avenida 5 de outubro, n.º 146, 7.º Andar, 1050-061 LISBOA
- Tel: 917169727- Fax: 213422446
- E-mail: miguel.vazserra@agcunhaferreira.pt

Leila Teixeira

- Cartório: Rua 19, 231, 1.º Andar, 4500-256 ESPINHO
- Tel: 935254856
- E-mail: leilateixeiraa@gmail.com

Cristina de Castro

- Cartório: Rua António Sérgio, 49 - 3º Esq. - 6300-665 GUARDA
- Tel: 965028903
- E-mail: cristinacastro@ipg.pt

Mariana Belo de Oliveira

- Cartório: Rua Domingos Ferreira Pinto Basto, nº 45, 3830 -176 ÍLHAVO - AVEIRO
- Tel: 914913442
- E-mail: marianabelooliveira@gmail.com

Natacha Batista

- Cartório: Rua 9 de Março, nº 63, Cajados - 2965-505 ÁGUAS DE MOURA
- Tel: 916187637
- E-mail: anatachabatista@gmail.com

Raquel Antunes

- Cartório: Rua Vitor Cordon, 10A – 1249 -103 LISBOA
- Tel.: 21 3475020
- E-mail: raquelantunes@jpcruz.pt
- Web: www. jpereiradacruz.pt

Sofia Rebelo Ladeira

- Cartório: Rua Ana de Castro Osório, nº 4 - 5º B– 1500-039 LISBOA
- Tel.: 969267585
- E-mail: ladeira.sofia@gmail.com

Adriana Esteves

- Cartório: Av. Casal Ribeiro, 50 - 3º andar – 1000-093 LISBOA
- Tel.: 213815050 – Fax: 212831150
- E-mail: aesteves@clarkemodet.com.pt

Cláudia Tomás Pedro

- Cartório: Avenida Duque de Ávila, n.º 46, 6.º – 1050-083 LISBOA
- Tel.: 213408600 Tlm: 966478360
- E-mail: cpedro@ga-p.com

Diana Pereira

- Cartório: Alameda dos Oceanos, 41, K21, Parque das Nações – 1990-207 LISBOA
- Tel.: 213150970/1 – Fax: 213531352
- E-mail: dpereira@inventacom.com

Inês Sequeira

- Cartório: Alameda dos Oceanos, 41, K21, Parque das Nações – 1990-207 LISBOA
- Tel.: 918860596
- E-mail: isequiera@inventacom.com

Joel David Rodrigues

- Cartório: Rua Escola do Futebol, n.º 11, 1.º dto. – 8700-258 OLHÃO
- Tel.: 961 108 500
- E-mail: jdcruzrodrigues@gmail.com

Inês Guerra

- Cartório: Rua Castilho, 167 - 2º - 1070-050 LISBOA
- Tel.: 217801963 - Fax: 217975813
- E-mail: sgcr@sgcr.pt
- Web: www.sgcr.pt

Luísa Azevedo Soares Rodrigues

- Cartório: Rua António da Silveira, 131 - 2765-300 ESTORIL
- Tel.: 914431158
- E-mail: marialuisa.rodrigues@gmail.com

Marina Ciriani

- Cartório: Estrada Paço do Lumiar, Campus do Lumiar 1649-038 LISBOA
- Tel.: 935933071
- E-mail: ciriani.marinar@gmail.com

Miguel Bibe

- Cartório: Alameda dos Oceanos, 41, K21, Parque das Nações - 1990-207 LISBOA
- Tel.: 918759849
- E-mail: mbibe@inventacom.com

Tiago Andrade

- Cartório: Rua Vitor Cordon, 10-A - 1200-442 LISBOA
- Tel.: 213475020
- E-mail: tiagoandrade@jpcruz.pt
- Web: www.jpereiradacruz.pt

Cláudia Alexandra Maia do Couto

- Cartório: Av. Casal Ribeiro, 50 - 3º andar - 1000-093 LISBOA
- Tlm: 934785837
- E-mail: claudia.amcouto@gmail.com

Cristina Maria Sanches Simões de Faria

- Cartório: Rua António Livramento, n.º3, -5ºC 1600-371 LISBOA
- Tel: 960290166
- E-mail: csdefaria@gmail.com

Diogo de Almeida Antunes

- Cartório: Alameda dos Oceanos 41 K 21-1991-207 LISBOA
- Tel. 21 3150970 - Tlm: 925835323
- E-mail: dantunes@inventacom.com

Dulce de Fátima Varandas de Almeida Andrade

- Cartório: Edifício Net - Rua de Salazares, n.º 842 - 4149-002, PORTO
- Tel.: 220028916 - Fax: 225322066
- E-mail: dulce.varandas@patents.pt
- Web: <http://patentree.eu/>

Filipa João da Gama Franco Marques Pereira

- Cartório: Rua Victor Cordon, n.º 10 - A - 1249-103 LISBOA
- Tlm.: 910075582
- E-mail: filipapereira@jpcruz.pt

Inês Duarte Tavares

- Cartório: Alameda dos Oceanos, 41K-21, Parque das Nações - 1990-207 LISBOA
- Tel.: 213150970 - Fax: 213531352
- E-mail: itavares@inventia.com
- Web: www.inventia.pt

Joana Alves Coelho

- Cartório: Praça General Humberto Delgado, 267 - 3º salas 1 e 2 - 4000-288 PORTO
- Tel.: 222012603 - Fax: 222012605
- E-mail: jac@sgcr.pt
- Web: www.sgcr.pt

Miguel Filipe Duarte

- Cartório: Av. Casal Ribeiro, 50 – 3º andar, 1000-093 LISBOA
- Tel.: +351 213815050
- E-mail: mduarte@clarkemodet.com.pt

Vera Lúcia Faria Viola Gonçalves

- Cartório: Rua Dr. Herminio Laborinho, nº 13 - 2500-214 CALDAS DA RAINHA
- Tel.: 914287287
- E-mail: vera.viola.goncalves@gmail.com

PROCURADORES AUTORIZADOS

(Os Procuradores Autorizados são pessoas singulares que, não sendo Agentes Oficiais da Propriedade Industrial, podem praticar actos e termos do processo, juntando, para o efeito, procuração simples e com poderes especiais para cada processo)

Artur Almeida Pinto Furtado da Luz

- Cartório: Rua da Madalena, 214 – 4º – 1100-325 LISBOA
- Tel.: 21 8870657 – Fax: 21 8879714
- E-mail: abpatentiena@mail.telepac.pt

Carlos António dos Santos Rodrigues

- Cartório: Rua da Madalena, 214 – 4º – 1100-325 LISBOA
- Tel.: 21 8870657 – Fax: 21 8879714
- E-mail: abpatentiena@mail.telepac.pt

Ruy Pelayo de Sousa

- Cartório: Rua de Sá da Bandeira, 706 – 6º Dtº. – 4000-432 PORTO
- Tel.: 22 2046120 (3 linhas) – Fax: 22 2080728
- E-mail: geral@arlindodesousa.pt

Carmen Ferreira Furtado da Luz de Oliveira e Silva

- Cartório: Rua Sousa Martins, N.º 10 - 7º – 1050-218 LISBOA
- Tel.: 21 3876961 – Fax: 21 3877596
- E-mail: furtado.marcas@netcabo.pt

Luís Reinaldo de Oliveira e Silva

- Cartório: Rua Maria Pia, 20 - 3º Dto. – 1350-208 LISBOA
- Tel.: 21 3951814 – Fax: 21 3951842
- E-mail: publamarca@iol.pt

Carlos Eugénio Reis Nobre

- Cartório: Alameda dos Oceanos, 41K-21, Parque das Nações – 1990-207 LISBOA
- Tel.: 213 150 970 - Fax: 213 531 352
- E-mail: portugal@inventa.com
- Web: www.inventa.pt

Maria Margarida Gomes Sanches Nunes

- Cartório: Av. António José Gomes, 60 - B - 1º E, Apartado 175 – 2801-902 ALMADA
- Tel.: 21 2744129 e 21 2768069 – Fax: 21 2740012
- E-mail: guimarque@guimarque.pt

José Roger Pimenta Rodrigues

- Cartório: Praça Francisco Sá Carneiro, 3 – 4º - Apartado 2874 – 1000-159 LISBOA CODEX
- Tel. 21 8461705 – Fax 21 8478686